（裴身不安也）此古人所以難受爵位者也

何武王嘉師丹傳第五十六

揚雄傳上第五十七上（師古曰自長楊賦以後分為下卷）班固 漢書八十七

從事監上護軍琅邪縣開國子顏 師古 注

揚雄字子雲蜀郡成都人也其先出自有周伯僑者以支庶初食采於晉之揚（師古曰采官也以官受姓謂之采也）因氏焉不知伯僑周何別也（師古曰別謂揚在河汾之間應劭曰左傳霍揚韓魏皆姬也揚今河東揚縣）周衰而揚氏或稱侯號曰揚侯會晉六卿爭權韓魏趙興而范中行知伯滅當是時偪揚侯（晉灼曰漢名臣表武帝大夫食邑不於揚為揚氏食我有罪而揚氏滅無揚侯揚侯國滅未知所偪也師古曰晉說是也謂之自序譜諜蓋為賦諜諜者不典而偪也師古曰同時滅何得言偪偪揚侯乎偪之遠字）揚侯逃於楚巫山因家焉（師古曰巫山今巴郡巫縣是楚之與也揚氏遡江上

處巴江州李奇曰江州巴郡治也師古曰巴郡今巴州也而楊季官至
廬江太守漢元鼎間遷九復道江上處暗山之陽
曰郫師古曰郫音步迷反有明一堰有宅一區晉灼曰周
禮土地大一曰甽小一曰畎以農桑為業自秦至漢五世而傳子
故雄亡它楊以蜀師古曰楊姓也雄少而好學
不為章句訓詁通而已博覽無所不見為
人簡易佚蕩口吃不能劇談鄭氏曰劇甚也
口吃不能劇談師古曰吃
賈逵曰或作遽遽家也言不能疾言師古曰劇亦疾也讀作遽也默而好深湛之思師古曰湛讀曰沈
清靜亡為少耆欲師古曰耆讀曰嗜不汲汲於富貴不戚戚
於貧賤師古曰汲汲欲取之不脩康隅以微名當世
義師古曰隅謂之不脩康隅以微名當世
曰微要也音工堯反微學或作激激發也音工歷反家產不過十金之業
時蜀有司馬相如作賦師古曰賦音步故反
作賦常擬之以為式師古曰擬
至不容作雖騷自投江而死悲其文讀之不嘗不
流涕也以為君子得時則大行不得時則龍蛇蟄伏
曰易曰龍蛇之蟄以存身也師古曰大行謂道不遇命也何必湛身哉師古曰湛
讀曰沈謂投水而死死作書往弔焉雖騷文而反之師古曰弔
反之九自喻山崇海深流以弔屈原名曰反離騷

又云方離騷作重一卷名曰畔牢愁牢愁者司馬遷曰畔離也牢聊也與君相
[illegible]注云懷沙一卷名曰畔牢愁廣騷文多不載獨
載反離騷其辭曰有周氏之滯嬀兮貳負之誅
偶應劭曰禪憑連也言與周氏親連也劉德曰貳姒也師古曰
貳負言系出周氏而貳負系姒故云姒祖於汾隅也嬀又連反靈宗
初諜伯僑兮流于末之揚侯應劭曰諜譜也言從伯
僑以來可得而叙也淑周
楚之豐烈兮超既離宮皇波應劭曰淑善也去汾隅從巫
灼曰離宮皇天也師古曰言其先祖所居經河及江
能河江四瀆之水故云大波也摩古乎字其下並同因江潭而
注記兮欽弔楚之湘纍蘇林曰潭水邊也鄧展曰羅汨李
是流原之湘死故曰纍纍也師古曰記習記也謂弔文也言因江
水之潭而投書弔以往弔也欽敬也潭音尋能十波反纍力追反惟
天軌之不辟兮何純絜而離紛師古曰天軌猶言天路辟
謂不開故使純善貞絜之人遭此難
也易曰天地閉賢人隱也辟讀曰開紛難也言天
以其繽紛應劭曰典忍繽紛交雜也典吐典反忍乃典反繽四人反漢十世之陽朔
兮招搖紀于周正晉灼曰十世數高祖呂后至成帝也成帝八年
十一月也蘇林曰言陽朔應劭曰招搖斗杓星也主天時周正
三以此時平屈原也正皇天之清則分度后土之方貞
應劭曰平正司法者莫過於天養物均調者莫過於地也父伯庸名我
爲平以法天字我爲原以法地也晉灼曰此雄取離騷辭反之應說是也
師古曰應晉二說皆非也自漢十世已下四句不道屈原也此
文雄自論已所履行取法天地耳自圖纍已下方論屈原云也圖纍
承彼洪族兮又瞻纍之昌辭師古曰圖案其本系之圖書
也洪大也瞻亦自視也昌美也
帶鉤矩而佩衡兮履擢搶以爲綦應劭曰鉤規也矩方
槍妖星也晉灼曰綦履跡也此反屈原雖佩帶方平之行而跡惡人
跡以致放退也師古曰綦履下飾也擢初戊反搶切行反綦音其素初

貯厥麗服兮何文肆而質麗應劭曰賒積也肆放也麗佼也如淳曰文肆者楚辭遠游乘龍之言也質麗者恨世不用已而自沈也師古曰麗音力知反[illegible]江離與辟芷綴秋蘭以為佩之類是也[illegible]次貞姬姱之珍之長兮嚮九戎而索賴孟康曰姬閒姬也姱美也長髮也賴得也九戎夷髮也雖有好無所用也師古曰姬姱皆美女也賴利也言屈原以高節出楚亦猶資美女之髮賣於九戎而求其利必不得也姬子蹈反姱苦瓜反

鳳皇翔於蓬階兮豈駑鈍之能建應劭曰蓬階蓬蒿之階在海中晉灼曰捷及也師古曰駑駑馬名也其色如華而赤也言使駑馬馳於也解在司馬相如傳駑古加反

以曲轅兮驢累連蹇而齊足師古曰驢驢蹶馬名也累連蹇屈曲艱阻之中則與驢累齊足也驢音華連刀反蹇居輦反

駑鈍蹇而不敢下師古曰榛榛梗棘貌也蹇蹶也

榛棘之榛榛兮蝮蛇蜒蜒貌而不敢下

鵩鳥集於賈生之舍兮鵩鳥不祥之鳥也賈生賈誼也

鵩鳥一名長尾鳶似鴞而長尾鳶似鴞而長尾鳶似鴞而

[illegible]

[illegible]

[illegible]

不信而遂行（音易曰作慕反而不疑師其所行自是用而嵗去）徒恐鶤鵠之鳴兮顧先百草爲不芳（師古曰離騷云鶤鵠之先鳴兮百草爲不芳雖言終以自沈何楊子草而憂鶤鵠也鵠萬字也鶤鵠大鶴也音昆夏鳴鳴則衆芳皆歇鶤大鶴反鶤字或作鵾亦音昆又音決）思瑤臺之逸女（師古曰離騷云吾命豐隆乘雲兮求宓妃之所在又曰望瑤臺之偃蹇兮見有娀之佚女此又譏其執心不定也宓妃古神女有娀女即簡狄也偃蹇音桂）初鬻熊無彼處妃兮更而曾不言耦（師古曰離騷云吾命鳳鳥兮鳴鳥兮吾余以不好雄鳴而鳳皇既受命兮莫之敢當宓妃佚而不淫其德不純故云百離不一耦也耦偶也）雄鳩以作媒兮何百離兮（師古曰離騷云吾令鳩爲媒兮鳩告余以不好雄鳴而鳳皇既受命兮莫之敢當宓妃佚而不淫其德不純故云百離不一耦也耦偶也）來雲蜺之旖旎兮（師古曰離騷云路曲曲而無徑兮夜光明而不周兮風雨交而雜糅兮雲蜺紛而下墜兮音倚旎音乃禮反）而顧懷兮愛久而不見兮命以樓流觀四荒（師古曰離騷云路曲曲而無徑兮夜光明而不周兮風雨交而雜糅兮雲蜺紛而下墜兮音倚旎音乃禮反）而顧懷兮愛久而不見兮命以樓流觀四荒（師古曰離騷云路曲曲而無徑兮夜光明而不周兮風雨交而雜糅兮雲蜺紛而下墜兮音倚旎音乃禮反）

仁賢用事諸附離之者或起家至二千石（師古曰附離猶言親附也）時雄方草太玄有以自守泊如也（師古曰泊安靜也音步各反）或謂雄以玄尚白（師古曰玄黑色也言雄休之不成其色猶自故無祿位也）而雄解之號曰解謝其辭曰客謝揚子曰吾聞上世之士人綱人紀（師古曰爲衆人之綱紀也）不生則已生則上尊人君下榮父母扶人之圭儋人之爵（師古曰圭儋荷負也）牲人之符分人之祿紆青拖紫朱丹其轂（師古曰青紫謂綬言也紆紫可反轂也拖曳也拖吐賀反又徒）今子幸得遭明盛之世處不諱之朝與群賢同行（師古曰同行謂同行列）歷金門上玉堂（有大玉堂小玉堂殿也）有日矣（應劭曰金門金馬門也晉灼曰黃圖）曾不能畫一奇也一策上說人主下談公

御日如曜星吾如雷光壹從壹衡論者莫當師古曰猶

子各反顧而作太玄五千文師古曰顧反也支葉扶疎獨說十

餘萬言師古曰扶疎分布也深者入黃泉高者出蒼天大者含

元氣纖者入無倫師古曰纖微之甚無等倫然而位不過侍郎擢

纔給事黃門師古曰纔淺也言僅得之也纔音才意者豈得毋尚白乎

何爲官之拓落也師古曰拓落不諧也拓音託謁子咲而應之曰吾

徒欲朱丹吾轂不知一跌將赤吾之族也師古曰跌足失厝

也見誅殺者必流血故云亦族跌徒結反往者周罔解結群鹿爭逸師古曰謂秦末戰國時諸

侯離也離爲十二合爲六七師古曰二謂魏齊并宋鄭燕秦韓

國又秦滅六也四分五裂並爲戰國晉灼曰道其分佳之意四分則交五而裂不列田字士無

招搖與桑陰兮伏鈇鉞陳使當兵張晏曰禮記說招搖指斗

杓服虔曰鈇鉞陳紫宮列宮陳星屬堪輿以辟壘兮梢蔓蜺而扶猗狂張晏

曰堪輿天地總名也孟康曰堪輿初本造圖六十書長不吉之法曰蔓蜺神名

龍有角人面蜺科鬼猶狂亦漢武時梢而去之師古曰堪輿張說是也屬委也以壁壘委之捐殺也梢山

梢反蜺音虛屬之欲反狂音巨王之反殺輦而軍裝師古曰招搖天之標指殺輦盛

車也軍裝其軍服之飾裝也輦音力忍反出虎之

倫帶干將而秉玉戚兮飛雲蒙茸而走陸梁張晏曰玉戚以玉爲

之柲也晉灼曰飛者蒙茸而言其蒙茸而走陸梁者極眾而跳也柲柄也音必利反齊如

紛紛摶摶其相膠兮若雲

駁雲云訊奮以方攘晉灼曰方攘半散也師古曰紛紛摶摶衆見也膠

信衆人辯羅列布鱗以雜沓兮紫虡參差魚頡而鳥

[illegible]反[illegible]不[illegible]也胡[illegible]反[illegible]胡[illegible]反[illegible]

[illegible]蟲反[illegible]音參參[illegible]林反[illegible]胡[illegible]反合

[illegible]日霍霧集

蒙合兮半散照爛粲以成章師古曰會蒙謂合之兒也霧地氣發也蒙天氣下也如霧之蒙如蒙之合也半散照爛猶其分布而光明也爛讀與燦同於是乘輿延登夫鳳皇兮

翳華芝師古曰鳳皇者車以鳳皇為四名蠵蠵蟹蟹也以華芝為蔽也馬者蠵兮六素虬四六駕數也言或四或六也蟉似龍蠖蠖略蟉蟉蟲皃也蠖蠖蟲名蠵蟉即蟉之無角者

茂草兮紛被覆其上鄂師古曰鄂猶蔽也音五各反崇丘陵之
崇林師古曰崇林謂樹林也崇音士中反崇林之中多有大木故曰崇林
崇音士中反崇林之中多有大木故曰崇林崇林之中多有大木故曰崇林
崇林之中多有大木故曰崇林

雷[illegible]雷[illegible]雷[illegible]而[illegible]崖[illegible]天兮雷[illegible]忽於牆薩[illegible]師古曰[illegible]離也[illegible]式六反[illegible]鬼魅不能能

白虎兮步長 師古曰言[illegible]之[illegible]步[illegible]

[illegible]兮[illegible]而[illegible]兮[illegible]而撇天[illegible]

[illegible]師古曰[illegible]左[illegible]格古玄宮天兮[illegible]

[illegible]師古曰[illegible]

[illegible]師古曰[illegible]

[illegible]師古曰

徽謀也應劭曰說陶遠望雲雲以亡國[illegible]殷君臣[illegible]

回奏絳其碭駭兮掖桂櫂鬱移

揚[illegible]師古曰同奏回風也[illegible]揚蕩樹也言回風故起蕩動衆樹則桂櫂坡散而移揚鬱聚也碭徒浪反

香芬茀以郁陸兮擊薄櫨而將榮師古曰言桂櫂香芬茀以郁陸聚也薄櫨及屋梁也薄柱也櫨音盧

鄉吠狀以棍棍兮聲駢隱而歷鍾師古曰吠犬言風之動樹聲響振起衆犬吠也棍棍聲也駢讀與響同隱[illegible]歷入殿上之鍾也振[illegible]

鵾入金鋪兮發蘭東與宮鈴師古曰鋪門首也[illegible]

發蘭東與宮鈴至又排門揚鋪擊之動鐶鈕回旋入宮衆方

惟弸環其拂汨兮稍暗暗而靚深蘇林曰弸音石精堅井弸不之弸環音宏[illegible]

宏了顯曰弸環風吹帷帳鼓[illegible]師古曰拂汨亦風動貌暗暗幽隱靚即靜字耳弸音[illegible]反[illegible]反汨于密反惜暗感反

陰陽清濁穆羽相和兮若喜愛平之調琴張晏曰聲細不過羽穆然相和也師古曰喜愛舜此樂也牙伯牙也

般倕弃其剞劂兮主爾投其鈎繩應劭曰般倕巧也剞劂曲鑿金也師古曰般公輸般也倕共工也臣瓚曰巧人也見淮南子言其未之功窮極[illegible]故令般倕之徒弃其常法也剞劂頻眉同倕音垂劂居衛反

雖方征僑與偓佺兮猶彷彿其若夢晉灼曰方常也征行也言宮觀之高峻雖使仙人常行其上忽遽不識其形觀猶彷彿若夢也師古曰方謂並行也征僑與征羌同偓佺仙人名偓音握佺音銓彷彿即髣髴字也征郊祀志作正字其音同

於是事變物化日駭耳回師古曰言[illegible]驚視貌也蓋天子擅狀以珍臺閒館琁題玉英蜩蚖蝮蠪之中應劭曰題額也椽頭之顯者以玉飾言其英華相燭也張晏曰蜩蚖蝮蠪刻鏤之形所在皆是[illegible]師古曰蜩蚖蝮蠪言宮室之深廣也蜩音[illegible]讀曰[illegible]蜩蚖蝮蠪[illegible]反蜩[illegible]反

惟夫九州以澄心清魂儲精垂思師古曰言[illegible]精神者師古曰[illegible]福也

延佇迭遠師古曰言[illegible]

索[illegible]百年伍之徒冠倫魁[illegible]

倫而能自甘棠之惠校東征之意師古曰甘棠之惠邵公奭也東征之意周公旦也

相與齊虛陽靈之宮[illegible]麋碧荔而
爲席兮折瓊枝以爲芳[illegible]
清雲之流瑕兮飲其木之靈液[illegible]
[illegible]集虛禮神之囿登玄頂祇之堂[illegible]
[illegible]以祭也地神曰祇建光燿之長旗兮照華覆之威威[illegible]
也師古曰威威猶威威也[illegible]
之旗也一曰[illegible]
三危陳衆車於東海兮肆玉軑而下馳漂龍淵而
還九垠兮[illegible]
[illegible]
其御黎[illegible]師古曰黎[illegible]
[illegible]黎也黎音[illegible]
[illegible]
[illegible]

[illegible]

[illegible]

於戲事功多四車而[illegible]度三[illegible]兮

倡崇黎師古曰[illegible]地崇黎名倡[illegible]

公萬國諧師古曰天開天門也[illegible]

天聲起兮勇士鷹師古曰[illegible]

雲飛揚兮雨滂沛于歷月德兮麗萬世師古曰[illegible]麗美也沛[illegible]

鳳凰師古曰[illegible]

[illegible]崇[illegible]隆隱天兮[illegible]

[illegible]車[illegible]兮[illegible]

[illegible]嶢兮[illegible]

[illegible]嶢兮[illegible]

[illegible]兮[illegible]

[illegible]兮[illegible]

[illegible]

[illegible]

[illegible]

[illegible]

祠社皇[illegible]年[illegible]水[illegible]曰東[illegible]
[illegible]云[illegible]上[illegible]例反 [illegible]祇調汾陰于東郊 師古曰京師之東郊
也 因茲以勤出車出禦 師古曰勤出車出禦樣讀社欲若神明者盛
出鑠 師古曰越一不可載也 [illegible]
[illegible]也 [illegible]
[illegible]
[illegible]
[

嚮服虔曰玄袖位五方之袖 絪紜 玄黃將紹 師古曰絪緼天地之氣也易下繫辭曰天地絪緼萬物化淳也文言曰夫玄黃者天地之雜色也天玄而地黃將大也言天地之氣大興盛於祭祀之時紜音因緼於云反 於是靈圉安寧周流容與 師古曰靈圉天子之囿也容與謂安豫也與讀曰豫 以觀上林 師古曰觀上林也 以觀上林之大 山陼文穆而隱轔兮 師古曰陼水中小洲也文穆謂文理美盛也隱轔謂相連也 崔巍嵬而相摧 師古曰崔巍高大也嵬山石也摧謂相次也 洪波涌而雷回 師古曰洪波大波也涌謂波涌也雷回謂如雷之回轉也 沛然而雨下 師古曰沛然謂雨盛也 沛然而雨下 師古曰沛然謂雨盛也 沛然而雨下 師古曰沛然謂雨盛

周表數[illegible]里[illegible]長也音茂穿昆明池象滇河[illegible]
[illegible]音鳳麟神明馭送[illegible]師古曰馭御也送[illegible]先合反沙河反漸臺泰液[illegible]師古曰漢臺在
[illegible]池中[illegible]漢也[illegible]池水所[illegible]也象海水周流方文瀛洲蓬萊[illegible]師古曰海中三山名
[illegible]游觀侈靡妙極麗雖頗割[illegible]三垂以[illegible]齊
[illegible]師古曰[illegible]也[illegible]人解在[illegible]志然至羽獵田車戎馬器械[illegible]備禁
[illegible]所營[illegible]師古曰營[illegible]也尚泰奢靡[illegible]侈[illegible]師古曰[illegible]音[illegible]反非堯舜成
[illegible]文王三驅之意也[illegible]師古曰三驅[illegible]又功成後
[illegible]修前好不折中[illegible]泉臺[illegible]師古曰[illegible]公[illegible]公[illegible]公

[illegible] 貞光兮[illegible]紀之以[illegible]麗

[illegible] 張晏曰動[illegible]之[illegible]麗鉤芒與驂[illegible]尊收兮服玄冥及祝[illegible]

[illegible] 師古曰[illegible]

[illegible] 師古曰[illegible]

[illegible] 師古曰

仁義與爲朋於是玄冬季月天地隆烈師古曰北方色黑故曰玄冬隆烈者陰氣盛萬物權輿於內但落於外師古曰權輿始也但落死也言草木萌牙始生於內而枝葉凋毀死傷於外也帝將惟田于靈之囿師古曰靈囿有靈德之老囿也詩大雅靈臺之篇曰三在靈囿閑北垠受不周之制孟康曰西北爲不周時也師古曰垠至也音鄂以終始顓頊玄冥之紘應劭曰顓頊玄冥北方之神主殺戮也又詔虞人典澤東延昆鄰西馳閨閭張晏曰東至昆明之邊也師古曰昆明地邊也閨閭門名也閨讀池閭同也又音郎反偕積共偕戍卒夾道師古曰共讀曰斡叢棘夷野草師古曰夷平也御自汧渭經營豐鎬應劭曰御渠也師古曰將猶共中故上林不得入汧或作岍也汧渭以東豐鎬以西皆爲獵囿也章皇周流出入日月天與地杳師古曰章皇周流言市徧也謂苑門之際杳然縣遠光說者反以杳爲杳杳冥冥遠也非唯垂頭塞耳師古曰出入而天地

[illegible]

經百里而爲殿門應劭曰殿音丈練反師古曰殿門在內也師古曰殿[illegible]也少微周繞之也三輔黃圖[illegible]峯取之山也[illegible]子公反外則正南極海邪界虞淵應劭曰虞淵日所入[illegible]

鴻濛沆茫碣以崇山師古曰鴻濛水也師古曰碣水[illegible]崇山[illegible]虞大皃碣山特立皃碣胡[illegible]反[illegible]音券碣音竭

營宮合圍會然后先置虞白楊之南昆明靈沼之東張晏曰先置虞見於前服虔曰白楊觀名[illegible]賁育之倫蒙盾負羽攘臂而前服虔曰賁育孟賁夏育也孟賁古之勇士也者以萬計師古曰賁音奔[illegible]其餘荷垂天之華張晏曰華蓋星之象也[illegible]蔡日月之朱牛[illegible]星之飛旗如淳曰垂天言長大如天之垂也師古曰華[illegible]閭也[illegible]車[illegible]屬之屈見命之虛師古曰[illegible]若天星之羅若如濤水之波師古曰天星之羅言布如濤水之波言廣大[illegible]

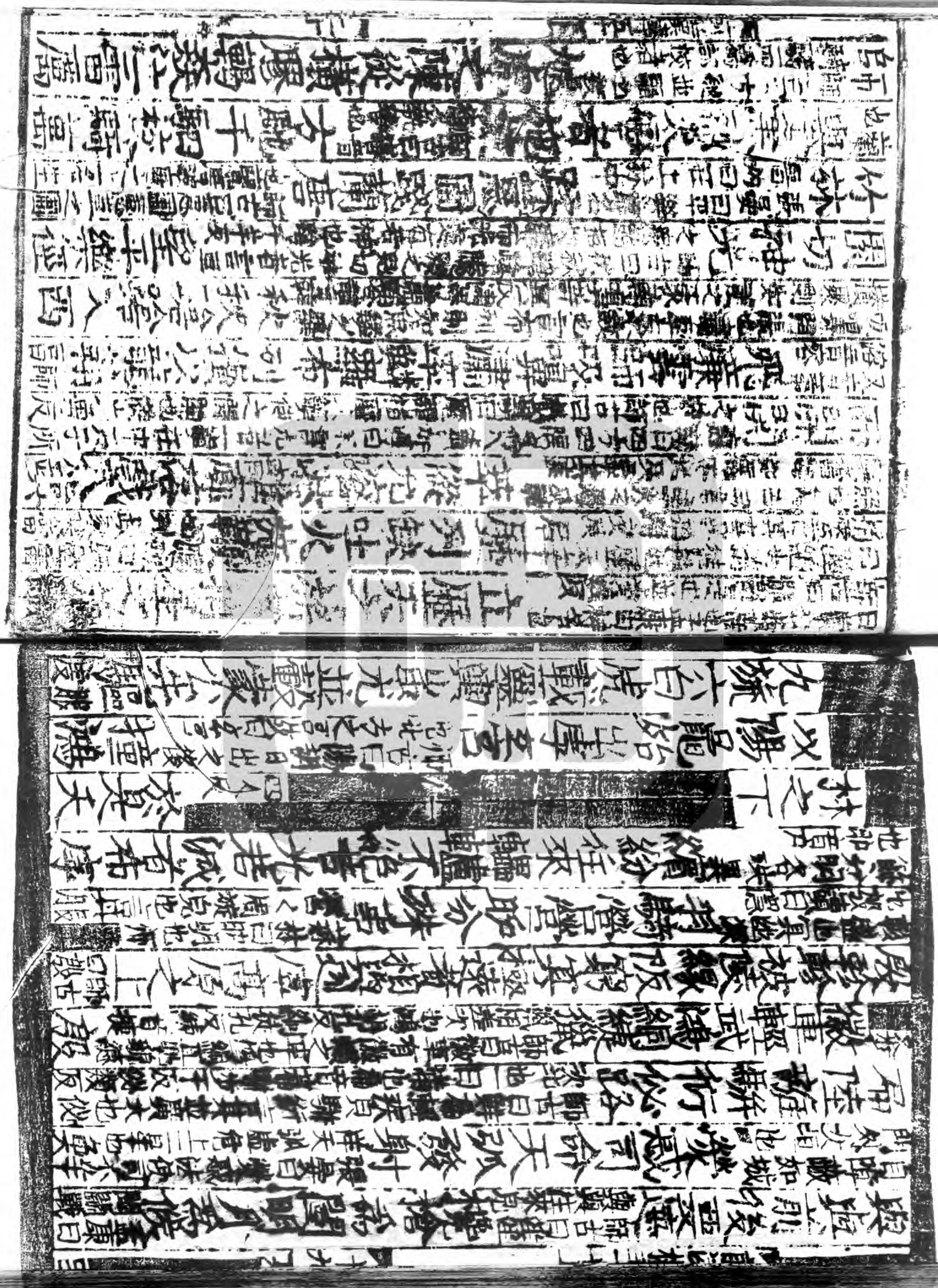

[illegible] 東西南北騎者
[illegible] 拉太[illegible] 猶[illegible] 蹶浮
[illegible] 前[illegible] 延博
[illegible] 騰[illegible]
[illegible] 天[illegible] 侯[illegible] 門
[illegible] 天[illegible] 之[illegible] 鼠[illegible] 最為[illegible] 之[illegible] 鹿
[illegible] 天[illegible] 之徒[illegible]

若夫上[illegible]元既味[illegible]別[illegible]
[illegible] 茂[illegible] 拉太[illegible] 猶[illegible] 蹶浮
[illegible] 前[illegible] 延博
[illegible] 騰[illegible]
[illegible] 天[illegible] 侯[illegible] 門
[illegible] 天[illegible] 之[illegible] 鼠[illegible] 最為[illegible] 之[illegible] 鹿
[illegible] 天[illegible] 之徒[illegible]

[illegible] 陶陶旭旭天動地坡[illegible]
[illegible] 數千萬里外[illegible]

古曰掌[illegible]
掌[illegible]

獵蒙茸輕飛師古曰蒙茸草木所蒙蔽數也輕飛輕也輕飛猶言輕禽也輕音[illegible]反

[illegible]

般首帶脩[illegible]師古曰般首虎文[illegible]也脩長也鉤赤豹搏象犀

[illegible]師古曰[illegible]也[illegible]之[illegible]也[illegible]長也

[illegible]師古曰[illegible]之有[illegible]者也防音[illegible]制反車

騎雲會晉陛閶闔師古曰閶闔[illegible]反

[illegible]師古曰[illegible]

[illegible]師古曰[illegible]

[illegible]師古曰[illegible]

[illegible] 由隊既重[illegible]二行伍師古曰隊亦部也案依北隊[illegible]內反行胡郎反逢之則碎近
壁壘聖天旋神扶電擊[illegible]師古曰言[illegible]扶擊如[illegible]之則破鳥不及飛獸不得過軍驚師駭刮野掃地
師古曰言[illegible]無遺[illegible]地掃[illegible]反[illegible]反[illegible]反追
踣飛豹絹嘆陽[illegible]師古曰[illegible]陽書[illegible]也[illegible]反[illegible]反[illegible]反

[illegible]

[illegible]

[illegible]

曰（師古曰習數也音古伍反）崇哉乎德雖有唐虞大夏成周之隆何以後茲六古之觀東嶽禪梁甫合此世也其誰與哉上猶謙讓而未盡三靈之流下決醴泉之瀵（張晏曰合用然也師古曰合用音踰）方將上獵黃龍之穴窺鳳皇之巢臨其麋鹿之囿幸神雀之林奏雲雨像西王母（師古曰樂曲名也春秋昭公三年楚靈王為雲雨之像師古曰樂曲名也宋玉賦宋玉對楚王問曰田于云夢之囿師古曰言文公十年楚使使以一玉有如奢侯而收之盂諸言人今見此玉有如奢侯而收之盂諸言人今見此玉有如奢侯而收之盂諸言人今見此

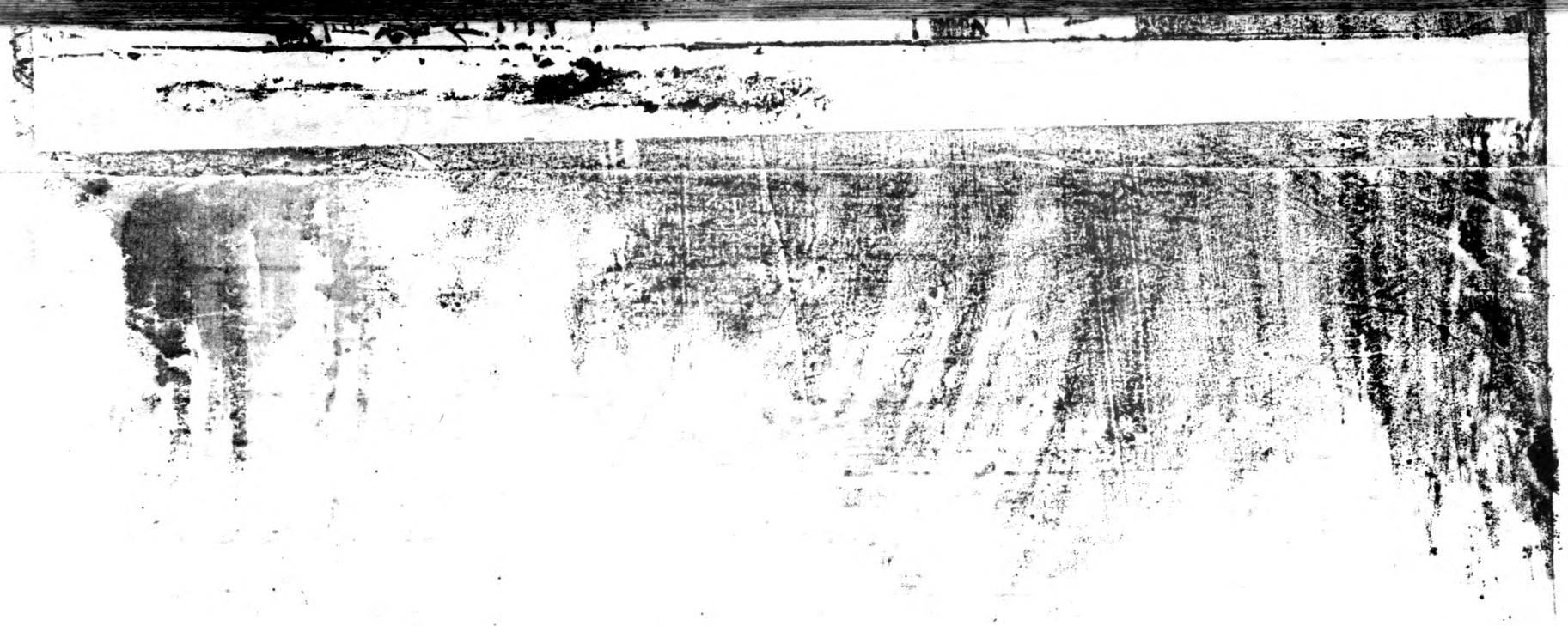
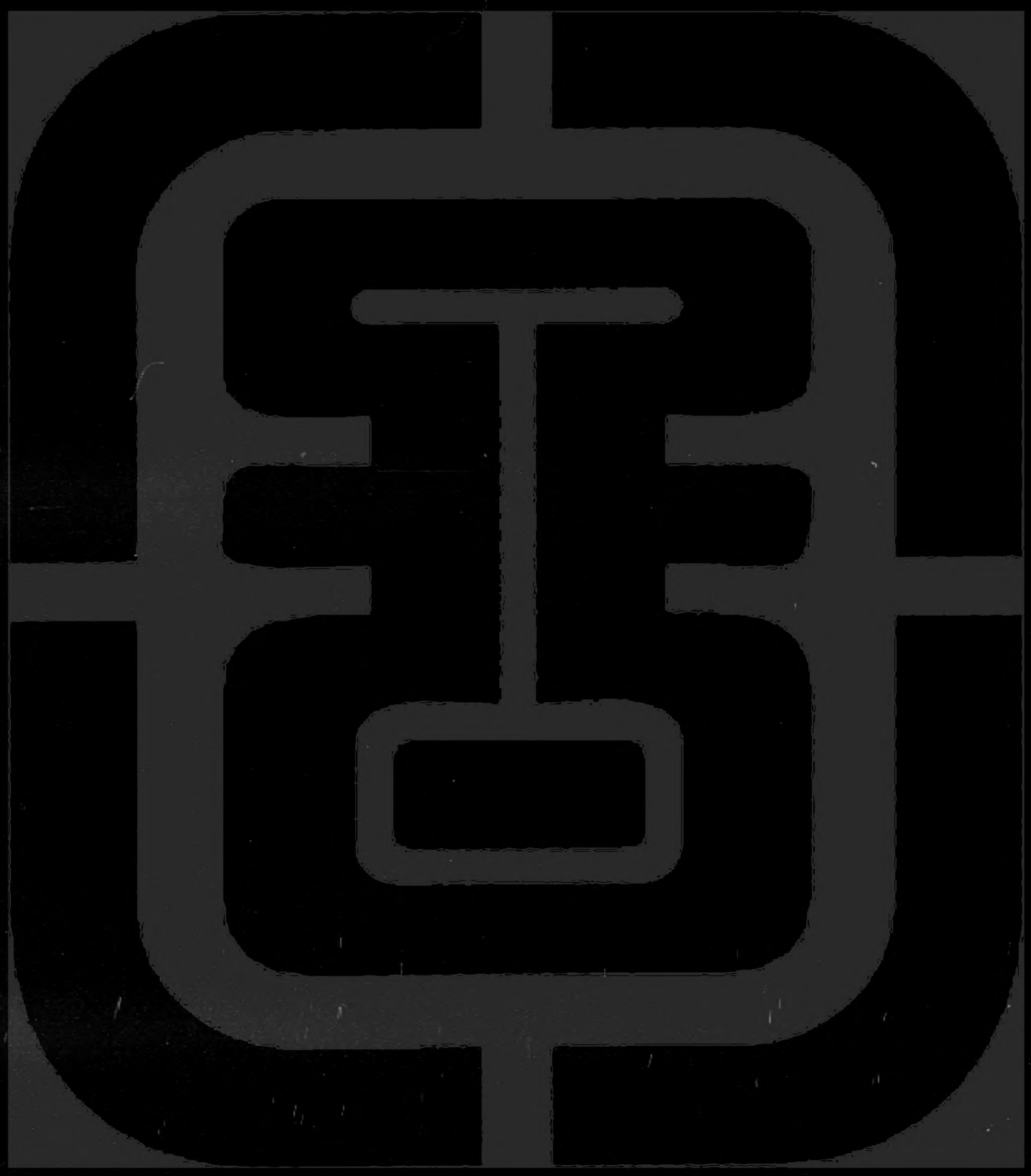
卷87下—卷98