استعفای مک‌نامارا بدنبال بروز اختلاف شدید بین وزیر دفاع و اعضای کابینه جانسون برسر ویتنام صورت گرفت

اطلاعات ۱۳۰۴

۲۴ صفحه

چهارشنبه‌هشتم‌آذرماه ۱۳۴۶ . . . . . شماره ۱۲۴۴۸

. . . . . سال چهل و دوم . . . . . تکشماره ۴ ریال

التیماتوم کردها بدولت عراق

* ملامصطفی تا فردا به دولت عراق مهلت دادکه به‌تقاضاهای کردها جامهٔ عمل بپوشاند

بدنبال حمله دوگل به‌اسرائیل

فرانسه و اسرائیل

در آستانه قطع‌رابطه‌قرار گرفتند

در صفحه ۳

۳۴۶ حکم‌طلاق

از طرف دادگاه های خانواده در مهرماه صادر شد

● دادگاه های خانواده‌تهران ضمنا به‌دوزنه شدن هفت مرد رای مثبت دادند

در صفحه آخر

شکاف در دولت جانسون

آخرین ملاقات

این عکس‌از آخرین‌ملاقات جانسون و«روبرت‌مک‌نامارا» وزیر دفاع او در کاخ سفید گرفته شده- آثارخستگی وگرفتگی که‌در چهره جانسون و «مک‌نامارا» بچشم میخورد نشان‌میدهد که رئیس جمهوری و وزیر دفاعش یك بحث سخت و طولانی داشته‌اند. (عکس رادیوئی اطلاعات)

چارلزوانکل‌معاون‌وزارت آموزش آمریکا نیز از سمت خود کناره‌گیری کرد

●

انتظار میرود عده‌دیگری از کابینه آمریکانیز کناره‌گیری کنند

●

گلدواتر گفت علت برکناری مک‌نامارا مخالفت او با بمباران هایفونك بود

●

بعنوان مخالفت با مك‌نامارامشاوران‌نظامی جانسون‌قصد کناره‌گیری داشتند درصفحات۳و۴۱

برای افزایش صادرات نفت ایران از امروز

مذاکرات ایران و کنسرسیوم آغاز شد

● **در ظرف امروز وفرداچند تن دیگرازاعضای‌عالیرتبه کنسرسیوم وارد تهران میشوند**

دیشب هیاتی از اعضای کنسرسیوم نفت‌بریاست آقای «استیل »نماینده کمپانی نفت‌انگلیس وارد تهران شد و از صبح امروز مذاکرات خود را پیرامون افزایش صادرات باشرکت ملی‌نفت آغاز کرد .

گزارش خبرنگار ما حاکی‌است در مذاکرات امروزآقای«اوبراین» رئیس هیات مدیره و مدیر عامل شرکت های عامل نفت شرکت نداشت چون هنوز از خارج‌بتهران بازنگشته‌است . از طرفی درظرف امروز وفردا چندتن از مقامات‌عالی کنسرسیوم نفت از جمله آقای «ادیسون » رئیس کنسرسیوم نفت وارد تهران خواهند شد ، بهمین جهت در محافل نفتی پیش بینی می شود که آقای «استیل » و هیات مربوطه در ظرف امروز و فردا مذاکرات کلی انجام‌خواهند داد واحتمالا در ظرف روز های آینده نمایندگان دیگر هم از

بقیه در صفحه بیستو یکم

راه امامزاده داود

اسفالت میشود

از شهر آراء جاده اسفالته‌ای بطرف‌امامزاده داود کشیده میشود

در صفحه آخر

یکصدهزارتن پرتقال

امسال در شمال بدست آمده است

● **آفات«قارچی»و«ویروسی» محصول پرتقال شمال را تهدید میکند**

* نرخ رسمی پرتقال اعلام شد

نرخ رسمی مرکبات از روزشنبه در تهران اجرا خواهد شد و برای انواع مرکبات چهار قلم نرخ‌جدید اعلام شده است . بارفروشان‌اعلام کردند که هرروز پنجهزار صندوق پرتقال به تهران حمل میشود .

● **مبارزه**

خبرنگار ما درشهسوار گزارش داد: برای مبارزه با آفات «قارچی»

بقیه در صفحه بیستو یکم

برای تخلیه فوری قبرس از سربازان یونانی :

ترکیه به‌یونان التیماتوم داد

همراه باالتیماتوم تدارکات جنگی ترکیه باشدت از سرگرفته شد ونیروهای تازه‌ای ازآنکارا به بندر مرسین و به‌نزدیکی قبرس و مرزهای یونان اعزام شدند.این عکس‌صحنه‌ای ازحرکت سربازان ترکیه‌را ازایستگاه راه‌آهن آنکارا به‌بندر مرسین نشان میدهد .

شرح‌درصفحه دوم

یخبندان در تهران

چند کامیون خیار و تره‌بار یخ زد

دیشب هوای تهران یخبندان شد وبرودت هوابه سه‌درجه زیر صفر رسیدوسطح آبها بخصوص درنواحی شمال شهر -یخ بست . در تبریز و زنجان نیز درجه حرارت بترتیب ده‌و پانزده‌درجه‌زیر صفربودو هوای‌مناطق شمال، شمالغرب وغرب ومرکز ایران سرد شده است .

هواشناسی اعلام کرد که توده های هوای سرد درسطوح فوقانی وسطح زمین‌از سمت شمال بایران ریزش کرده و موجب استقرار سرما دراین نواحی شده است این هوای سردتا چند روزدد آسمان ایران باقی‌میماند.

هواشناسی اعلام کرد که توده های هوای گرم که‌بسوی ایران و خاورمیانه در حرکت است ،اکنون‌در مناطق جنوبی ایتالیا مستقر است و بتدریج بطرف کشور ما حرکت‌میکند.

* **خیار یخ بست**

بعلت‌سرمای دیشب‌چند کامیون خیار وتره‌بار در جاده‌های اطراف تهران یخزد و صاحبان آنها این محمولات را امروز دور ریختند. کامیونهای حامل خیار از جیرفت واهواز به‌تهران آمده بودند ودر نزدیکی تهران‌سرمای‌شدیددیشب محمولات آنهارا فاسد کرد .

بیش از ۱۳۱۸ کار ساختمانی درسطح‌ده‌انجام گرفته است

ارزیابی‌عملیات‌عمرانی درروستاهادرصفحه۱۴

فروشگاه بزرگ ایران

کاملترین ومدرن ترین فروشگاه خاورمیانه

از ساعت ۹ صبح جمعه آغاز بکار خواهد کرد

نشانی چهارراه شاه پهلوی

راه زمین باز است!

سرمقاله را درصفحه ششم مطالعه فرمائید

برای تخلیه فوری قبرس از سربازان یونان :

ترکیه به یونان التیماتوم داد

آنکارا ـ ۲۸ نوامبر

خطر جنك كه كمتر از ۲٤ ساعت پیش منتفی بنظرمیرسید بار دیگر به قبرس بازگشت . ترکیه با رد پیشنهاد یونان تهدیدکرد که اگر یونان تا ساعت ۵ر۷ بعد از ظهر سه‌شنبه بوقت تهران تقاضای ترکیه‌راقبول نکند «اقدامات لازم»را بعمل خواهد آورد .

در آتن یك سخنگوی دولت یونان گفت:وضع بسیار وخیم‌شده‌وخطر جنك هم جزوآن است .

کشتیهای ترکیه در سواحل قبرس دیده‌شده‌اند. مقامات آنکارا حاضر نشدند درباره مقصد این کشتیها اظهارنظر کنند .همزمان‌بااین تلاش های سیاسی برای حل بحران بدون وقفه ادامه دارد و سایروس ونس فرستاده پرزیدنت جانسون باردیگر از آنکارا به آتن برگشت اما مانلیو- بروسیو دبیرکل‌ناتودرباره‌این بحران که ناگهان عمیقتر شده بسیاربدبین است .

او گفت : ماهرچه می‌توانستیم کردیم و اگرلازم باشدبازهم بکوشش ادامه خواهیم‌داد.مهمترین‌مطلب مورد اختلاف در حال‌حاضر۱۲۰۰۰ سرباز یونان هستند که‌در قبرس مستقرند. ترکیه خواستار خروج آنهاست . یونان ظاهرا با اصل تقاضا موافقت کرده ، اما در مورد موعد آن اختلاف نظر دارد و آنرا بامذاکره قابل حل میداند . ترکیه این پیشنهاد را رد کرده است .

دیده شده‌اند اظهار نظر کردند که این کشتی ها در حال «تمرین های عادی بوده‌اند» ، اما ناظران سیاسی عقیده دارند حرکت کشتی های‌ترکیه بمنظور فشار آوردن بدولت یونان بوده‌اند تا تقاضا های ترکیه راقبول کنند .

ترکهای قبرس امروز یونانیان قبرس را متهم کردند که سلاحهای ساخت چکوسلواکی را وارد جزیره کرده و بین افراد یونانی وسربازان گارد ملی توزیع کرده است واین برخلاف موافقت های سابق دو طرف است . کهرگونه ارسال اسلحه‌به قبرس باید تحت‌نظر افراد سازمان‌ملل انجام گیرد .

اورهان ارلاپ نماینده ترکیه در سازمان ملل این اعتراض ترکهای قبرس را طی نامه‌ای باطلاع اوتانت دبیر کل سازمان ملل رساند .

ناظران سیاسی عقیده دارند که بازگشت کشتیهای ترکیه‌به‌مواضع خود و تمدید مهلت اولتیماتوم به یونان و اظهارات سلیمان دمیرل دیر براینکه در حال حاضر چیزی نمی‌تواند بگوید نشانه آنست که ترکیه تاموقعی که مذاکرات دیپلماتیك با میانجیگری فرستاده های بین‌المللی بین آتن وآنکارا ادامه دارد ، دست به اقدام قطعی واساسی نخواهد زد.

گفته میشود مهمترین میانجی‌در این میان سایروس ونس فرستاده جانسون است که‌آخرین تقاضای ترکیه رابااین مضمون‌به‌آتن برده است .

۱ـ در عرض ۵ر۱ ماه ۱۲هزار سرباز یونانی قبرس را تخلیه کنند. آتن پیشنهاد کرده است این‌تخلیه درعرض سه‌ماه انجام گیرد .

۲ـ باگرفتن اسلحه از دست ترکها و یونانیها جزیره‌قبرس‌بحال صلح درآورده شود .

۳ـ مسائل مورد اختلاف بین ساکنان جزیره تحت‌نظر کمیته‌ای مرکب از یونان و ترکیه وانگلیس ودوجامعه مقیم قبرس حل شود.

*** آماده‌باش**

آخرین خبر از ترکیه حاکی است که‌صدهزارسرباز‌ترك‌دربندرجنوبی ترکیه همچنان بحال آماده‌باش هستندتادرصورت رد اولتیماتوم از طرف‌یونان واردعمل‌شوند . بهمین جهت کلیه مرخصیها درپادگان های ترکیه لغو شده و سفر آلدومورو نخست‌وزیر و فانفانی وزیر خارجه ایتالیا که قرار بود به‌ترکیه انجام شود به‌تعویق‌افتاده است .

از طرف دیگر از یونان خبر میرسد که جلسه مداوم کابینه یونان نتوانست در موردتقاضاهای ترکیه‌ومیانجیگری‌های‌فرستادگان غرب به موافقت برسد.پی‌پی‌نلیس وزیر خارجه ترکیه که از این جلسه خارج شد گفت :هیچگونه موافقتی بین اعضاء درموردموافقت باترکها حاصل نشده و وضع «وخیم و خطرناك است»

همزمان با این روسیوس نماینده قبرس در سازمان ملل گفت :

ترکیه همه پیشنهادهای معقول را برای حل بحران قبرس رد کرده است ووضع را به «نقطه بسیار خطیری» رسانده است .

وی افزود که اگر تا ۲٤ساعت آینده واقعه دگرگون‌کننده‌ای‌در شرق مدیترانه رخ ندهد وی‌آماده است که بار دیگر جلسه شورای امنیت را برای رسیدگی‌به بحران قبرس دعوت کند .

التیماتوم ترکیه و احتمال جنك

سخنگوی وزارت خارجه یونان گفت : وضع بحران قبرس یادر عرض امروز (چهارشنبه) طی موافقت‌نامه‌ای روشن خواهد شدیا احتمال جنك میرود . این اظهار نظر هنگامی بود که هرسه میانجی بین‌المللی ، نمایندگان جانسون وناتو واوتانت مرتب بین آنکارا وآتن رفت‌وآمد میکنند و گاهی‌هم به‌نیکوزیا سرمیزنند .

سخنگوی مزبور توضیح بیشتری در این مورد نداده، امامنابع مطلع میگویند این اشاره یونان به‌جنك نشان‌میدهد که دولت یونان اولتیماتومی از ترکیه دریافت کرده است.

اطلاعات رسیده از منابع دولتی یونان حاکی است که دولت یونان به‌اتمام‌حجت و مهلت تعیین شده از طرف ترکیه تسلیم‌نخواهدشد. مهلت‌ترکیه ۷ر۵بعداز ظهر دیروز تمام‌میشد، اما گفته میشود دولت ترکیه آنرا بمدت نامعلومی تمدیدکرده است .

عضویت چین در سازمان‌ملل رد شد

سازمان ملل متحد ـ ۲۶ نوامبر- خبرگزاری فرانسه ـ مجمع عمومی سازمان ملل متحد یکبار دیگر با عضویت چین کمونیست در سازمان ملل متحدمخالفت کرد . مجمع‌عمومی مانند دوره‌های گذشته تائید کرد که هر گونه تغییری در نمایندگی چین در سازمان ملل متحد باید با اکثریت دو سوم آراء باشد یعنی برای آنکه چین کمونیست به عضویت سازمان ملل متحد درآید باید آراء موافق دو برابر مخالف باشد .

باین‌ترتیب‌مجمع‌عمومی سه‌قطعنامه ازجمله قطعنامه آلبانی وکامبوج را که در زمینه پذیرفتن چین کمونیست به عضویت سازمان ملل متحدتسلیم مجمع عمومی شده بود رد کرد ٤۵ کشور موافق‌قطعنامه‌آلبانی و کامبوج ۵۸ کشور مخالف و ۱۷ کشور رای ممتنع دادند .

آرای سال گذشته چنین بود ٤۶ رای موافق ۵ر۷ رای مخالف و۱۷رای ممتنع فرانسه ، انگلستان وشوروی موافق قطعنامه کامبوج و آلبانی‌رای دادند . ناظرین امور سیاسی‌معتقدند عدم‌پذیرفتن‌چین‌کمونیست به‌عضویت سازمان ملل متحد نشان قدرت اقتصادی و سیاسی امریکا در جهان سوم است و این امر موید آنست که علی‌رغم جنك ویتنام هنوز امریکا طرفداران زیادی در جهان سوم‌دارد.

نماینده ایران در قطعنامه عضویت در سازمان ملل‌متحد رای ممتنع‌داد.

کشتیهای ترکیه در ساحل قبرس

مقامات قبرسی گفتند که کشتیهای جنگی ترکیه‌مدت دوساعت در سواحل قبرس دیده شده‌اند . پس ازشروع بحران در ۱۵ نوامبر این نخستین بار است که‌کشتی های ترکیه در این سواحل باین نزدیکی دیده شده‌اند. این کشتیها بیشتر از نوع مین جمع‌کن و یدك‌کش بوده‌اند وقتی این کشتی ها در سواحل شرقی شمالی قبرس ظاهر شدند دوقایق اژدرانداز قبرسی شتابان بسوی آنها رفتند و درکنار جزیره کوچکی‌موضع گرفتند کشتی‌های ترکیه به‌آرامی بسوی شمال غرب حرکت کردند دوری زدند و درزیر مه رقیقی که دریارا فرا گرفته بود ناپدید شدند .

*** کاهش خطر**

جلسه کابینه ترکیه در حال‌اجلاس دائمی است . درساعت هفت بعدازظهر خبرنگاران جلوی کاخ‌ریاست جمهوری که محل تشکیل جلسه کابینه بود جمع شده بودند تا آخرین اعلامیه های دولت ترکیه را دریافت دارند.

همزمان بااین‌گفته شد که‌بلافاصله خطر جنك کاهش یافته است ، زیرا از پایگاه های اداانا و مرسین‌و اسکندرون در جنوب ترکیه گزارش رسیده که کشتی های ترکیه که‌به مقصد نامعلومی عازم شده بودند به لنگرگاههای خود برگشتند .

مقامات ترکیه در باره این خبرکه کشتی های ترکیه در سواحل قبرس

معدوم نیست

تاریخ رسمی استعفای روبرت مك‌نامارا هنوز روشن نیست گروهی معتقدند مك‌نامارا پس‌از تسلیم بودجه سالیانه به کنگره‌امریکااز سمت‌خود استعفا میکند . گروهی دیگر معتقدند که مك‌نامارا درپایان انتخابات ریاست جمهوری امریکا از سمت خود کناره‌گیری میکند .

مقامات رسمی دولت امریکا علت استعفاء روبرت‌مك‌نامارا که هفت سال است در وزارت دفاع امریکا کار میکند خستگی زیاد اعلام کرده‌اند.

شکاف در دولت جانسون

استعفای روبرت مك‌نامارا از سمت وزارت دفاع امریکا در محافل سیاسی جهان ب اهمیت خاصی تلقی گردید این‌محافل استعفای مك‌نامارا رامتعاقب استعفای بعضی‌دیگر از اعضای دولت امریکا میدانند .

چارلز فرونکل معاون وزارت اموزش‌و امورفرهنگی امریکا نیز شب گذشته‌فاش کرد که‌ده روز قبل استعفای خودرا تسلیم پرزیدنت‌جانسون کرده است .

یك ربع پس از بیانات وی سخنگوی کاخ سفید اعلام کرد استعفای معاون وزارت آموزش و امور فرهنگی مورد قبول پرزیدنت جانسون‌قرار گرفت . چارلزفرونکل اعلام کرددلایل زیادی موجب گردید که اواز سمت خود استعفا کند او حاضر نشد این خبر را تایید کند که سیاست دولت امریکا در مورد ویت‌نام‌علت اساسی استعفای اوبوده است .

چارلز فرونکل تایید نمود که‌به شغل سابق خود که تدریس فلسفه در دانشگاه کلمبیا در نیویورك است باز میگردد . با استعفای مك‌نامارا و چارلز فرونکل از دولت امریکا احتمال دارد بعضی دیگر از اعضای دولت امریکا از سمت خود استعفا کنند .

تاثیری ندارد

جورج کریستیان سخنگوی کاخ سفید واشنگتن اعلام کرد که استعفای روبرت مك‌نامارا وزیردفاع امریکابهیچوجه تغییری درسیاست امریکا در ویت‌نام نخواهد داد .

بیانات‌جرج کریستیان تائیدی‌بود براینکه وزیر دفاع امریکااز سمت خود استعفا کرده و بریاست بانك جهانی منصوب شده است .

جورج کریستیان گفت‌در‌مورد‌بمباران ویتنام شمالی هیچگونه اختلافی‌بین پرزیدنت جانسون‌وروبرت مك‌نامارا وجود ندارد .

در مقربانك جهانی در واشنگتن اعلام گردید که طی یك جلسه محرمانه شورای اداری بانك‌جهانی روبرت مك‌نامارا برای ریاست‌این بانك انتخاب گردید و اینك باید ۱۰۷ عضو بانك جهانی انتصاب مك‌نامارا را بریاست این بانك‌تائید کنند .

لیونیکستون مرجانت نماینده امریکا در بانك جهانی مك‌نامارا را برای تصدی پست ریاست این بانك نامزد کرده است .

پس از آنکه این نامزدی اعلام گردید نمایندگان بانك جهانی محرمانه بادول‌متبوعه تماس گرفتند. پس از اعلام نتیجه این تماس ها یك جلسه محرمانه تشکیل خواهد شد پیرامون انتصاب مك‌نامارا به ریاست بانك جهانی رای گرفته میشود چنانچه‌دراین جلسه‌محرمانه انتصاب مك‌نامارا تصویب شد جلسه علنی شورای بانك جهانی تشکیل میشود و مجددا رای‌گرفته میشود این‌رای فقط جنبه‌تشریفاتی دارد .

جانشینان احتمالی مك‌نامارا

درمیان کسانی که‌برای جانشینی مك‌نامارا ازآنها نام‌برده میشود اشخاص زیر وجود دارند .

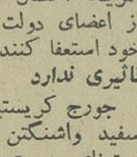

۱ـ چارلزتورنتون رئیس کمپانی لیتون که از دوستان نزدیك مکنامارا بوده است ودر جنك دوم در نیروی هوائی خدمت میکرده.

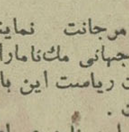

۲ـ سایروس ونس ، فرستاده کنونی جانسون به‌آتن و آنکارا که‌در سالهای سناتوری جانسون بااو همکاری داشته و مدتی معاون وزارت دفاع بوده‌است.

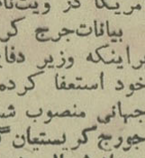

۳ـ پل‌نیتز که‌بعدازونس معاون وزارت دفاع‌شده‌و مرد شماره ۲ پنتاگون نام گرفته است .

٤ـ دکتر هارولد براون، فیزیکدان برجسته که اکنون وزیر نیروی هوائی است و مدتها رئیس قسمت تحقیقات و مهندس دفاع بوده است .

هجان کانالی فرماندار تگزاس که‌سابقا وزیر نیروی دریائی بوده وهمان کسی است که در روزهرك کندی در کنار او نشسته بود .

روش سخت‌تر در ویتنام

احتمال دارد که کناره‌گیری مك‌نامارا موجب آن گردد که دولت امریکا در ویتنام روشی سخت و خشن تری را دنبال کند وفعالیت های نظامی امریکا درویتنام راافزایش دهد ناظرین امور سیاسی تائید میکنند که نظامیان به‌رئیس جمهوری‌امریکا فشار بیشتر می‌آورند تا تسلیم نظریات آنها گردد .

روش نوین در آموزش و پرورش

تألیف

دکتر عیسی صدیق

استاد دانشگاه تهران و نماینده مجلس‌سنا

چاپ شانزدهم (باتجدیدنظر) از چاپ خارج‌ودر تمام کشور هرجلدی به‌بهای یکصد وده ریال بمعرض فروش گذاشته شده است .

مرکزکل فروش: تهران- شرکت سهامی طبع‌کتاب (خیابان‌ناصرخسرو تلفن ۵۱۹۲۵)

شهرستانها : نزد نمایندگان شرکت . آ-٤۲۱۰۶

از امشب

در سینما های

کارون ـ خیام

اطلس ـ فری

فیروزه ـ جی

ویك سینمای دیگر ...

برای اولین مرتبه یك‌فیلم اجتماعی و عشقی باسوژه‌ای گیرا و تکان دهنده .

دکتر مهدی بحری جراح پلاستیك از مسافرت مراجعت

ومثل گذشته ازساعت ۵ تا ۸ بعدازظهر ازمراجعین محترم پذیرائی مینماید . آدرس- شاهرضا روبروی سینما رویال‌تلفن۳۰۲٤۸۹ آ-۲۶۹۲۳

موسسه زبانهای خارجی

وابسته بانجمن زبانهای اروپا

دوره جدید **کلاس نامه نگاری- اصطلاحات تجارتی- امور بازرگانی‌و بانکی**ازروز۱۱ر۹ر٤۶ آغاز میشود. ضمنا برای‌دوره کلاسهای **انگلیسی لورکمبریج و مکالمه ۹الی۱۱ صبح** روزهای‌فرد و ۵ الی۷ بعدازظهر **روزهای زوج-مبتدی‌وپیشرفته** صبحها ۹ الی۱۲ وبعداز ظهرها نیم الی۹ بعداز ظهر **عادی وفشرده داوطلب** می‌پذیرد.

برای **کلاسهای آلمانی -فرانسه وایتالیائی** صبح و بعد از ظهر وکلاسهای خصوصی زبان- دوره‌شورت‌هند سرعت‌وماشین‌نویسی‌وکلاسهای انگلیسی۹الی۱۲روزهای جمعه نیز ثبت‌نام‌میکند. داوطلبان برای اطلاعات بیشتر به خیابان شاه - ساختمان آلومینیوم - طبقه‌پنجم- مراجعه‌نمایند تلفن : ـ۶۰۶۷۸ـ۶۰۸۲۹

سخن عشق

ابیات برگزیده در ۲۱ موضوع مختلف

بانضمام : شعار شوریدگان

غزلیات واشعار معروف شعرای بزرك ایران

گرد آورنده : زهرا مزرعی

در ۷۰۰ صفحه بقطع بزرك باجلد رنگی سلونان ۳۰۰ ریال

سازمان چاپ وانتشارات جاویدان

شاه‌آباد شماره ۲۷۶ تلفن ۳۶۰۳۳

بازار بین‌الحرمین شماره ۸۰تلفن ۲۱۵۸۶

وسایر فروشگاه‌های انتشارات علمی و کتابفروشیهای معتبر

در ماههای اخیر

در ماههای اخیر وی بافرماندهان ارتش امریکا اختلاف نظر شدید داشت. خصوصا درزمینه توسعه بمباران‌ویتنام شمالی. وزیر دفاع امریکا مخالف‌این توسعه بود در حالیکه کاخ سفید جانب نظامیان را گرفت . مك‌نامارا همچنین مخالف افزایش نفرات‌امریکا در ویتنام است .

*** نظر شوروی**

روزنامه ایزوستیا ارگان دولت شوروی نوشت که تغییر مکنامارا وزیر دفاع امریکا نشان میدهد که محافل حاکمه امریکا در جستجوی کسی هستند که کاسه و کوزه جنك ویتنام رابرسر او بشکنند. و تصمیم گرفته‌اند مکنامارا را قربانی ادامه جنك درویتنام نمایند. ایزوستیانوشته عامل جنك محافل ارتجاعی امریکا هستند وبایدبدون مکنامارا جنك‌ویتنام ادامه خواهد یافت .

چاپ دوم :

پدر و فرزند

تالیف : سید محمد تقی حکیم

این کتاب داستان‌مانند ، نظریات‌وگفتگو های پدرو فرزندی را پیرامون موضوعات مختلفی در بردارد . پدران ، مادران و فرزندان (اعم ازدختر وپسر) از مطالعه این کتاب جالب وخواندنی که گوئی از اعماق قلوب آنان سخن میگوید لذت برده وافکارآنان بهم‌نزدیك‌میشود. حق مسلم ، وظایف و مسئولیت متقابل پدران ، مادران و فرزندان وبخصوص اهمیت حق مادر وحق معلم واستاد یکی از صدها مطالب‌شیرین و آموزنده این‌کتاب است . این کتاب اخلاقی‌و تربیتی بسیار ساده و شیوا نوشته شده وقابل استفاده همگان خواهد بود . اگر این کتاب‌را بدقت بخوانید مسلما در روحیه شما تاثیر فراوان خواهد داشت.

بها ۲۰ ریال. مرکز پخش :

موسسه انتشارات امیرکبیر

چاپ چهارم :

راهنمای تجزیه و ترکیب و قواعد صرف ونحو عربی

تالیف : سید محمدتقی حکیم

برای دانش آموزان رشته ادبی، داوطلبان متفرقه، کنکور دانشگاه ودانشجویان‌دانشکده ادبیات .

این راهنما باعباراتی ساده وروان‌ونمونه هائی از تجزیه و ترکیب در کوتاه‌ترین مدت‌کلیه علاقمندان ونیازمندان بزبان عربی را به قواعد صرف‌ونحو و روش تجزیه وترکیب‌این‌زبان آشنا نموده و در امتحان موفق مساعد

بها ٤۰ ریال. مرکز پخش :

موسسه انتشارات امیرکبیر

جنگ شدید هواداران امام و جمهوریخواهان یمن

بیروت - امروزدر خارج ازدیوار های گلی شهر صنعا پایتخت یمن جنگی بین هواداران امام و افراد ارتش جمهوری درگرفت .هاشم‌بن هاشم وزیر اطلاعات امام یمن گفت علاوه‌براینکه‌درخارج صنعاز‌دوخورد درگرفته در داخل شهر تیراندازی هائی شده است که‌نتیجه آن‌معلوم نیست .

وی گفت دولت یمن بابیرون رفتن قوای مصری از حمایت آنان محروم شده و موقع برای اقدام هواداران امام فرا رسیده است. گزارش داده میشود که ازسربازان مصری فقط ۵۰۰۰ نفر در بندر حدیده در ساحل بحراحمر منتظر کشتی هستند تا آنها را بمصر برگرداند .

گزارش جنگ اگر درست‌باشد، نقطه شروع حمله هواداران امام برای درهم شکستن رژیم جمهوری میتواند باشد .

یك سخنگوی دیگر امام یمن گفت : دولت جمهوری بشدت از مردم تقاضا کرده که برای حمایت از دولت مسلح تر شوند و این نشان دهنده ترس آنان از قوای امام یمن است .

وی گفت مسلح شدن افراد جمهوری توسط دولت شوروی بسیار وخیم تر از حضور سربازان مصری در یمن است . روز پیش از مسکو گزارش‌رسیده‌بود که‌دولتین یمن و شوروی ظاهرا در مورد کمك نظامی و تسلیحاتی شوروی به‌یمن به تفاهم کامل رسیده‌اند . این سخنگو اسلحه دادن شوروی به یمن را «مداخله درامور داخلی‌یمن» و نقض منشور ملل متحد و قطعنامه های شورای امنیت درباره یمن دانست .

التیماتوم کردها بدولت عراق

بیروت - کردهای شمال عراق اولتیماتومی بدولت‌عراق‌فرستاده‌اند که یا تاروز پنجشنبه تقاضاهای کردها را برآورده ویاآماده‌تحریم دولت از طرف کردها باشد.

یك منبع نزدیك‌به ملامصطفی بارزانی تاکید کرد که نیروهای کردوارد جنگ با نیروهای دولتی نخواهند شد ، حتی اگرتحریم دولت عراق عملی شود - وی‌گفت بارزانی درنامه‌ای به‌پرزیدنت‌عارف خواسته است وعده‌های دولت به کردها ، ۳۰ نوامبر بمرحله اجرا درآید . کردها ادعا میکنند مفاد موافقت‌نامه‌بین آنان و دولت‌عراق هرگز اجرا نشده ، «این موافقت شامل خود مختاری کردهادرمناطق کردنشین میباشد .

بارزانی تهدید کرده است که اگرتقاضاها عملی نشود وزرای کرد را از کابینه عراق فراخواهدخواند و همه کردها به مواضع مستحکم خویش درشمال‌خواهند رفت‌ورادیو مخفی کردها را دوباره‌بکارخواهند انداخت .

منابع مطلع عقیده دارند که زمستانهای سرد کوهستانهای‌شمال عراق مانع بروز جنگ‌وسیعی بین کردها و دولت عراق خواهد شد.

بدنبال تطق دوگل علیه اسرائیل :

فرانسه‌واسرائیل‌درآستانه‌قطع‌رابطه‌قرارگرفتند

دولت اسرائیل امروز تاسف عمیق خودرا از نطق پرزیدنت دوگل ابراز کرد و گفت‌این نطق بمنزله توهین به دولت اسرائیل وتمام خلایق یهودی است . دوگل گفته بود که پس‌از ماجرای کانال سوئزدر سال ۱۹۵۶ اسرائیل یك‌دولت جنك طلب ازکاردر آمده‌است

اعلامیه دولت اسرائیل حاکی‌است که این اظهارات دوگل تحریف حقایق تاریخی است .

مقامات مطلع گفتند که دولت اسرائیل در فکر دادن اعتراض شدیدی به دولت فرانسه بخاطر اظهارات دوگل نیست .

روزنامه های اسرائیل نوشته‌اند که دولت اسرائیل قصد دارد سفیر خودرا از پاریس احضار کند .گفته می‌شود روابط فرانسه و اسرائیل‌به شدت وخیم شده و حتی احتمال‌قطع رابطه دو کشورمیرود .

مطبوعات اسرائیل نوشتند که روابط اسرائیل وفرانسه با نطق ژنرال‌دوگل بسیار وخیم‌شده‌وممکن است قطع شود .

محافل دولتی از اظهارات دوگل بسیارخشمگین‌اند و نطق دوگل را یك نطق کاملا ضد یهودی‌میدانند.

حتی روزنامه کمونیست «حئیم گوری» باروزنامه نیمه رسمی «ماریو» همزبان شده و فراخواندن سفیر اسرائیل‌را ازپاریس‌خواستارشده‌اند

روزنامه ها دوگل‌را متهم کرده‌اند که بخاطر منافع نفتی فرانسه ، اسرائیل‌را به اعراب فروخته‌است.

روزنامه داور ارگان‌اتحادیه‌های اسرائیل نوشت که «دورنمای موفقیت چندانی‌برای «گوناریارینك» فرستاده سازمان ملل‌به‌خاورمیانه وجود ندارد ، زیراعبدالناصر در نطق خود هرگونه دورنمای امید بخشی رابه صلح در خاورمیانه خراب کرده است .

روزنامه یاهوم درباره توضیح بعدی مقامات مصری در باره نطق ناصر گفت : مابابد از ناصر متشکر باشیم که در نطق خویش دست خود را روکرد وورقهای‌خود را نشان داده است - نطق او واقعیت تهدیدآمیزی را که در برابر امنیت اسرائیل وجود دارد نشان میدهد و هیچگونه توضیحی نخواهد توانست‌آنرا ماستمالی کند .

ملکه الیزابت استقلال عربستان‌جنوبی‌را اعلام کرد

پس از یکصد و بیست و نه سال‌رژیم‌استعماری عدن‌مستقل شد .

سرهمفری ترویلیان کمیسر عالی انگلستان در عدن بسوی لندن‌حرکت‌کردو پرچم‌انگلستان طی‌مراسم‌خاصی‌از فرازعمارات دولتی پائین آورده شد . دربار انگلستان اعلامیه‌ای در مورد استقلال عدن نیمه شب گذشته پخش کرد .

ملکه الیزابت اعلام کرده است که دیگر عربستان جنوبی تحت‌الحمایه انگلستان نیست .

عدن درسال ۱۸۳۹ توسط‌انگلستان اشغال گردید و در این مدت تحت‌الحمایه دولت انگلستان بود .

شب گذشته هنگامیکه نیمه شب در عدن فرا رسید طی مراسم خاصی استقلال فدراسیون عربستان‌جنوبی اعلام‌شد وبدین‌ترتیب دولت‌جدیدی در خاور میانه بوجود آمد .

سر همفری ترویلیان پس ازاعلام استقلال عدن به فرودگاه رفت تا با یك هواپیمای نیروی هوائی انگلستان عازم لندن شود . او در فرودگاه‌گفت انگلستان بوعده خود وفا کرد و پیش از هشتم ژانویه ۱۹۶۸ به عربستان جنوبی استقلال داد . کمیسر عالی انگلستان برای ملت عربستان جنوبی پیشرفت و ترقی آرزو کرد . وی‌گفت امید است دولت جدید فدراسیون عربستان جنوبی مناسبات حسنه‌ای با دولت انگلستان داشته باشد .

اعضای کنسولگری وفرماندهان ارتش‌دولت جدید عربستان‌جنوبی از سر همفری ترویلیان مشایعت رسمی کردند .

بمناسبت روز استقلال تمام‌خیابان های عدن تزئین شده است . جبهه نجات ملی‌عدن به‌اعضای خود دستور داده است چندین روزجشن و سرور را ادامه دهند .

سرهمفری‌ترویلیان هنگام ترك‌عدن تائید کرد که به سازمان ملل متحد اطلاع داده شده که دولت‌فدراسیون عربستان جنوبی از نیمه شب‌مستقل گردید .

اجازه نخواهد داد

قطان‌الشعبی رئیس هیات نمایندگی جبهه نجات ملی‌عدن (دولت جدید فدراسیون جنوبی) طی یك کنفرانس مطبوعاتی اعلام کرد دولت جدید عربستان جنوبی اجازه نخواهد داد‌که کشتی‌های اسرائیل از سواحل جزیره پریم عبور کنند.زیرا این‌قسمت جزء سرزمین عربستان جنوبی است .

وی گفت دشمنان کشور های عربی دشمنان ماهستند .

قطان‌الشعبی گفت فلسطین قسمتی از خاك کشور های عربی است

قطان‌الشعبی‌در مورد مناسبات آینده فدراسیون عربستان جنوبی با دول جهان گفت ما مخالف هیچکس نیستیم و طالب استقرار مناسبات دیپلماسی باتمام کشور های جهان‌میباشیم‌و تنهاباکشورهائی که به برادران عرب ما تجاوز کردند دشمن هستیم .

قطان‌الشعبی‌در مورد مذاکرات نمایندگان جبهه نجات ملی عدن با نمایندگان دولت انگلستان گفت در مورد آینده جمهوری خلق جنوب یمن بین ما و انگلستان توافق شد. وی حاضر نشد جزئیات این موافقتنامه را فاش سازد .

والت‌دیسنی

نابغه هنرمندی‌که بهترین و شیرین ترین فیلمهای خانوادگی راساخته است شاهکار شاهکارهای خودرا تقدیم میدارد

از امشب درسینماهای

نیاگارا - ب.ب

ادئون.رادیوسیتی.و..آستارا

قهرمان سرزمین طلا رنگی

فیلمی از والت دیسنی

با شرکت: سوزان پله‌شت

کارل‌مالدن - رادی‌مك‌داول

هاری‌گاردینو - ریچاردهیدن

پخش از متروگلدوین مایر

BULLWHIP GRIFFIN

مژده به باغداران

موسسه کشاورزی سید حسن حسینی تولیدکننده بهترین‌درختهای پیوندی ایرانی وخارجی

دفترکرج - میدان پهلوی ابوالقاسم‌حایری‌تلفن ۴۳۶۰

محل تولید ۱۸ کیلومتری جاده‌کرج قزوین قوهه

آگهی انتقال محل‌شرکت به تهران

بموجب تصویب مجمع‌عمومی فوق‌العاده مورخه نهم‌مهرماه۱۳۴۶ شرکت سهامی ریسندگی وبافندگی نجف‌آباد (که قبلا شرکت‌سهامی برق و ریسندگی نجف‌آباد نامیده میشد) مقرر گردید مرکز اصلی شرکت از نجف‌آباد به‌تهران انتقال یابد .اینك محل شرکت در خیابان سعدی جنوبی ساختمان تقی‌نیا طبقه چهارم شماره ۴۱۰ مستقر گردیده و دارای تلفنهای شماره ۳۰۵۰۲۴ تا ۳۰۵۰۲۷ وعنوان‌تلگرافی «۴۱۰برنا» میباشد . مراجعه‌کنند گان محترم کتبا یابوسیله‌تلفن‌یا به محل مذکور مراجعه خواهند فرمود .

شرکت سهامی ریسندگی و بافندگی نجف‌آباد

مدیر عامل شرکت - حسین هوتن

از امشب درسینماهای

کاپری - ریولی - سینه‌موند

مشهور ترین هنرپیشگان هالیوود در یك فیلم شاد و مفرح - فیلمی برای تمام زنها و شوهرها ، پسرها و دخترها وکلیه آنهائیکه قصد ازدواج دارند

درد سر ماه عسل

شروع سئانسهادر سینماهای نمایش‌دهنده : ● کاپری ۱۱ صبح ۳-۵-۷-۹ بعد از ظهر ● ریولی ۱۱ صبح-۳ر۳۰-۵ر۳۰- ۷ر۳۰-۹ر۳۰ بعد از ظهر ● سینه‌موند ۱۱ر۳۰ صبح ۳ر۳۰-۵ر۳۰ -۷ر۳۰-۹ر۳۰ بعد از ظهر .

بالاخره‌انتظارها بپایان رسید و برای نخستین بار فیلمی بروی اکران می آیدکه بدون‌اغراق همگان را مسحور ومجذوب خود خواهدکرد

از امشب در سینماهای اونیورسال - پاسیفیك - الوند - ایران

تهران. کیهان. نپتون. پاسارگاد. ژاله. مونت کارلو

پارس فیلم تقدیم میکند : تابش جلیلوند سونا

بن‌سیرا نیکو باشی گلان درفیلم

بندرگاه عشق

رنگی

تهیه‌کنندگان دکتر اسمعیل کوشان منصور باقریان

همزمان با تهران در: سینما سهیلا (رشت) -

بهترین آهنگها، دل انگیزترین مناظر ، موثرترین سوژه وقوی ترین بازیهای‌سال را فقط دراین فیلم خواهیدیافت

معاونت سازمان تلویزیون ملی ایران

امروز اطلاع حاصل شد که آقای دکتر کامبیز محمودی بمعاونت سازمان تلویزیون ملی ایران منصوب شده است.

آقای دکتر محمودی در رشته مدیریت تلویزیون تحصیلات عالیه دارد و سالها نیز مدیریت تلویزیون ایران را بعهده داشته و اکنون مدتی است که در تلویزیون ملی ایران مشغول انجام وظیفه است.

●

دینامو تفلیس

فردا وارد تهران میشود
این تیم مقام سوم فوتبال شوروی را بدست دارد

تیم فوتبال دینامو تفلیس قهرمان سوم کشور شوروی فردا وارد تهران می شود

این تیم بدعوت فدراسیون فوتبال ایران به تهران می آید وسه مسابقه باتیم های مختلف تهران انجام میدهد.

اولین مسابقه تیم مذکور ساعت سه بعدازظهر جمعه با تیم دارائی خواهد بود.

رادیو مسکو اطلاع داد: مسابقات فوتبال قهرمانی شوروی در شرف پایان است ولی قهرمانان اول تا سوم فوتبال شوروی تعیین گردیده است و مسابقات برای ردیف های بعد از سومی در جریان میباشد.

دراین مسابقات تیم «دینامو ـ کیف» قهرمان اول شوروی شده است وتیمهای دینامو ـ مسکو و دینامو تفلیس مقام دوم وسوم را احراز کرده اند

نخست‌وزیر پیشین انگلستان گفت:

ایران در خلیج‌فارس نقش مهمی دارد

عباس آرام

● **سفیر ایران درلندن گفت: ایران ٦ در صد ازمحصول نفت جهان را تولید میکند**

● سالیانه هزار میلیون دلار درآمد نفت ایران است که ۹۰ درصد آن صرف امور عمرانی میشود

دیشب ضیافت شام‌سالانه انجمن ایران در لندن برگزار شد. در این ضیافت عده‌ای از دیپلماتها و شخصیت های انگلیسی از جمله «داگلاس هیوم» نخست‌وزیرپیشین انگلستان و سفرای کشور های مختلف و ایرانشناسان حضور داشتند.

*** موقعیت ایران**

درضیافت‌دیشب «داگلاس‌هیوم» نطقی ایراد کرد و ضمن اشاره به موقعیت مهم ایران در خلیج‌فارس و نقش ایران در حفظ امنیت آن گفت:

شاهنشاه آریامهر سالها پیش اعلام فرموده بودند که تا انجام اصلاحات انقلاب سفید و تازمانی که ملت ایران در کامیابی های قرن بیستم شریك نشده‌اند بعنوان شاهنشاه تاج‌برسر نخواهند گذاشت اکنون بعیان میتوان مشاهده کرد که ثروت ایران روزبروزافزایش می‌یابد و همه‌قشر های مردم ایران بیش از پیش از منافع آن بهره‌مند میشوند. داگلاس‌هیوم اضافه کرد که دولت ایران نقش مهم و مسئولیت عظیمی در حفظ ثبات سیاسی در خاورمیانه بعهده داشته است.

*** تفاهم بین‌المللی**

سپس آقای عباس آرام سفیر دولت شاهنشاهی در انگلستان طی نطقی در پیشرفت های اخیر ایران برهبری شاهنشاه آریامهر سخن گفت و اضافه کرد: در عصری که وسائل ارتباطی ملل جهان را بیکدیگر بسیار نزدیك کرده‌است دور از عقل نیست که اگر بایجاد یك تفاهم بین‌المللی بنحوی که ابناء بشر را مانند برادر بهم‌پیوند دهد امیدوار باشیم همچنانکه آقای داگلاس هیوم خاطر نشان کرد ایران درسالهای‌اخیر به‌پیشرفتهای اقتصادی بزرك نایل شده وبه‌ثبات خاورمیانه کمك کرده‌است. ایران اکنون شش در صد از محصول نفت جهان را تولیدمیکند وامیدوار است این نسبت را افزایش دهد، شرکت نفت سالیانه هزارمیلیون دلار درآمد نصیب ایران میسازد و بیش از نود در صد این مبلغ صرف طرحهای عمرانی میگردد آقای آرام در پایان سخنان خود اززحمات اعضاء و مسئولین انجمن ایران قدردانی کرد.

انجمن ایران درسال ۱۹٤٦ میلادی بوجود آمده‌است و غرض اصلی از تشکیل آن شناسانیدن هنر و فرهنك و تمدن کنونی و گذشته ایران بعلاقمندان آن است.

●

دراتوبان تلفن نصب میشود

● **چراغهای چشم گربه‌ای در اتوبان ایمنی رانندگی را بیشتر کرده**

«اتوبان» به تلفن مجهز خواهد شد و برای ایمنی بیشتر رانندگی دراتوبان چراغهای چشم گربه‌ای نصب شد.

*** تلفن**

در اتوبان تهران ـ کرج مثل اتوبان های آلمان تلفن نصب میشود رانندگان درموارد احتیاج فوری میتوانند وسیله تلفن بامرکز پلیس تماس حاصل کنند وکمك بگیرند.

برای ایمنی بیشتر رانندگی در اتوبان در دو طرف و کناره های اتوبان چراغهای فسفری (چشم گربه‌ای) نصب شده است.

انعکاس نور وسیله این چراغها حدود و عرض جاده را شبیها برای رانندگان مشخص میسازد

در حال حاضر جاده «تراتزیتی» تاکستان ـ تبریز نیز با چراغهای چشم گربه‌ای مجهز شده است وبا امتداد اتوبان تهران ـ کرج تا قزوین از تهران تا بازرگان مجهز ترین جاده ایران مورد بهره‌برداری قرارخواهد گرفت.

●

هنرمندان رادیو در باشگاه درجه‌داران نیروی هوائی

بیست‌ودومین برنامه ازسلسله برنامه‌های هنر برای مردم ازساعت پنج‌ونیم بعدازظهر فردا باشرکت گوگوش، بهشته، فریده، ویگن و پیوند، در باشگاه درجه‌داران نیروی هوائی شاهنشاهی واقع در خیابان فرح‌آباد، برای درجه‌داران نیروی هوائی شاهنشاهی وخانواده های آنان اجراء میشود و جریان آن مستقیما از طریق تلویزیون ملی ایران و رادیو ایران پخش خواهد شد.

مذاکره رئیس هیئت لبنان با نخست‌وزیر

اعضای هیات سیاسی لبنان که بدعوت دسمی دولت از ایران دیدن میکنند امروز با آقای وزیر آموزش و پرورش ملاقات و مذاکراتی صورت دادند. آقای سلیمان زین وزیر فرهنك وامور اجتماعی لبنان دیروز با آقای نخست وزیر وآقای علم وزیر دربارشاهنشاهی ملاقات و مذاکراتی انجام داد.

هیات سیاسی لبنان بعدازظهر امروز از فعالیت های سپاه دانش در ورامین دیدن کرد و عصر امروز پس از بازدید از عکس های بالا آقای «زین» هنگام ملاقات با آقایان هویدا نخست‌وزیر و علم وزیر دربارشاهنشاهی دیده میشود.

●

کیانی، قهرمان بزرك آمریکائی را در بولینك شکست داد

کامبیز کیانی قهرمان بولینك ایران در مسابقات بین‌المللی با پیروزی بزرك خود در نخستین دور محافل ورزشی پاریس را به شگفتی کشید این پیروزی در اولین دور مسابقات بین‌المللی بولینك که در پاریس برگزار می گردد بدست آمد، موفقیت قهرمان ایرانی از آن جهت غیر مترقبه میباشد که حریف صاحب عنوان او «جك ـ کوناکتون»، از آمریکا در تاریخ مسابقات بین‌المللی اولین بار است که شکست میخورد. باین ترتیب میتوان امید داشت که کامبیز کیانی در این دور مسابقات جای بالاتری از سال قبل بدست آورد، قهرمان ایران در مسابقات دور قبل بعلت ضربدیدگی پا نتوانست جای خودرا بدست آورد و تا مقام ششم نزول کرد ولی این پیروزی در اولین دور، امسال موقعیت باارزشتری به‌او خواهد بخشید.

پیش بینی هوا

هوای شهرستانهای شمال شرقی و شمال غربی و شمالی کمی تا قسمتی ابری خواهد بود. هوای تهران و بقیه نقاط صاف گاهی همراه با کمی ابر پیش‌بینی میشود گرمترین نقاط در ۲٤ ساعت گذشته بندر عباس و بندر لنگه با حداکثر ۳۹ و حداقل ۱۵ درجه بود سردترین نقطه زنجان وهمدان با حداکثر دو درجه و حداقل ۱۲ درجه زیر صفر گزارش شده است. حداکثر درجه حرارت تهران ۱۱ وحداقل سه درجه زیر صفر بوده است.

بازدید بانو دیبا از موسسه سلامت یابی نور افشار

ساعت ده بامداد امروز سرکار علیه بانو فریده دیبا مادر گرامی علیاحضرت شهبانو و رئیس شورای عالی سازمان داوطلبان جمعیت شیر وخورشید سرخ موسسه سلامت‌یابی نورافشار وابسته به جمعیت مذکور رامورد بازدید قراردادند. در این بازدید آقایان دکتر نفیسی دبیرکل دکتر خطیبی مدیر عامل چندتن از اعضای هیئت مدیره شیروخورشید سرخ و گروهی ازبانوان عضوسازمان داوطبان آن جمعیت شرکت داشتند. در موسسه نورافشار که مخصوص درمان کودکان مبتلا به فلج اطفال است مبتلایان باین بیماری باروشهای نوینی درسالنی مورد معالجه قرار می گیرند.

●

بانهایت تاسف درگذشت شادروان بانو **خزاعی** مادر گرامی تیمسار جعفر خزاعی را به اطلاع دوستان و آشنایان میرساند مجلس تذکر آن مرحومه ازساعت ۲ ونیم الی ۵ بعداز ظهر روز پنجشنبه ۴٦/۹/۹ در مسجد باغ خاص ورامین برگزار خواهدبود.

سید آقا چاوشی ـ سید حسن چاوشی

تسلیت

خانواده محترم تهامی
ما رانیز در غم خودشریك بدانید
دانش آموزان سال پنجم ریاضی و طبیعی همایون ۲

جناب آقای دکتر عزیزالله راسخ وبانو
مصیبت وارده را به خانواده های ناظری و راسخ صمیمانه تسلیت عرض مینمائیم
گروه برنامه‌ریزی عمران شهر و ده سازمان برنامه

جنابان آقایان حاج حسین و منصور وبانو دکتر میهن گرگانی
بانهایت تاسف درگذشت پدربزرگوارتان راتسلیت عرض نموده بقای عمر بازماندگان راازخدای متعال مسئلت دارم.
حبیب‌الله وحدت ـ پهلویدژ

بانهایت تاسف مصیبت‌وارده را به تیمساران محترم سرتیپ جعفرخزاعی ـ سپهبد قاسم خزاعی ـ سرتیپ مهدی خزاعی ـ ازطرف خودو همکارانم‌وسرکار سرهنك‌خزاعی تسلیت عرض نموده وبقاء عمر وسعادت‌آن فامیل‌محترم راازخداوند بزرك مسئلت دارم.
سرلشگر حسین موحد

جناب آقای آذرفر
باکمال تاسف درگذشت مادر ارجمند را به‌حضور محترم عالی وخانوادهٔ جلیل تسلیت عرض مینماید **احمد رهنما**

تیمسار سرتیپ مهدی‌خزاعی
بانهایت تاسف درغم شما شریك‌هستیم
فری ـ و مهدی روحانی

جناب آقای حسام‌الدین نصیری عضو محترم هیئت مدیره شرکت‌سهامی بیمه ایران
بانهایت تاثر و تاسف ازطرف خود و عموم اعضای سندیکای بیمه‌گران ایران درگذشت فقید سعید آقای عبدالله نصیری را به‌خانواده جلیل نصیری بخصوص بجنابعالی تسلیت‌عرض نموده سلامت و بقای عمر عموم بازماندگان‌آن مرحوم را ازدرگاه خداوند مسئلت دارد.
دبیرکل سندیکای بیمه‌گران ایران ـ مهندس امیر معزی

جناب آقای آذرفر
باانده فراوان مصیبت وارده رابه‌آنجناب وخانواده محترم تسلیت عرض مینماید
مدیر و کارکنان شرکت حمل ونقل جانسپار

سرکار سرهنك مهندس حسین کسروی
بنمایندگی از طرف خودو کلیه همکارانم مصیبت وارده رابه آن دوست گرامی وخانواده محترم تسلیت عرض میکنم.
سرتیپ مهندس مقدم

سرکار سرهنك ۲ اوینی
بنمایندگی ازطرف خود و کلیه‌همکارانم مصیبت وارده را به‌آن دوست گرامی وخانواده محترم تسلیت عرض میکنم.
سرتیپ مهندس مقدم

سرکار ستوان‌یکم محمدتبریزی
بنمایندگی از طرف خود و کلیه‌همکارانم مصیبت وارده را بسرکار و خانواده محترم تسلیت عرض میکنم.
سرتیپ مهندس مقدم

دانش آموزان کلاس پنجم دبیرستان فروزش
مصیبت وارده رابه سرکارخانم‌جودت‌دبیر ارجمند خود تسلیت می‌گویند

جناب آقای دکتر گودرزی وزیرمحترم مشاور
خبر فوت جانگداز پدر بزرگوارآن جناب موجب تاثر خاطر فوق‌العاده افرادوابسته و هیئت مدیره اتحادیه مخابرین گردید. امیداست اقدامات نوع پرورانه آنجناب که همواره شامل زیر دستان میباشد موجب شادمانی و آمرزش بیشتر روح آنمرحوم گردد سلامت و بقاء عمر بازماندگان را ازدرگاه باریتعالی مسئلت داریم
رئیس هیئت مدیره اتحادیه مخابرین ـ ابوطالب خوش طینت

همکار محترم جناب آقای سید محمد خلیلی
باقلبی اندوهناك درگذشت برادرعزیزتان رابجنابعالی و کلیه بازماندگان تسلیت عرض نموده وخودرا دراین غم شریك و سهیم‌می‌دانیم
تویسرکان ـ محمد عاطفی ـ منوچهر لطفی‌آذر ـ مرتضی صدیقی ـ لایق‌پر

تیمسار سرلشگر دکتر فتاحی
مصیبت وارده را تسلیت عرض مینمایم
سرهنك نفیسی

مصیبت وارده رابه خانواده های ناظری و راسخ مخصوصا خانم‌فخری‌راسخ تسلیت‌عرض میکنیم.
خانواده های ادامیان لوکاس و مهندس جانیان

جناب آقای آذرفر رئیس محترم سندیکای کامیونداران ایران
باابراز تاسف درگذشت مادر گرامی‌شما راتسلیت عرض نموده سعادت شمارا خواهانیم
مدیر و کارکنان باربری فرد قابوس ـ گنبد کاوس

جناب آقای آذرفر رئیس محترم سندیکای کامیونداران ایران
بانهایت تاسف فوت والده گرامیتان را تسلیت عرض مینمائیم
کارکنان باربری شاه پسند ـ ابراهیم شجاعی واسماعیل پارسا

همکار محترم سرکار خانم عذرا بصیرت
بانهایت تاثر و تالم فوت برادر عزیزت‌را صمیمانه تسلیت میگوئیم وازخداوند متعال خواستاریم که بشماو فامیل محترمتان صبر عنایت فرماید.
ازطرف کارکنان دبستان دخترانه آسیا ـ نواب‌زاده شفیعی

جناب آقای احمدیان
بااندوه فراوان مصیبت وارده را تسلیت عرض نموده بقای عمر بازماندگان راخواستاریم
گنبد کاوس ـ حسین‌امیری‌نائینی

بانهایت تالم و تاثر درگذشت شادروان حاج محمد آخوند گرگانی نماینده اسبق‌مجلس شورایملی را ازطرف فامیل ودوستان به عموم بازماندگان آن مرحوم خصوصا به جناب آقای منصور گرگانی تسلیت عرض می‌کنیم
گنبدکاوس ـ نور محمد آخوند نوری‌زاد. سبحان ویردی. آخوند شیرمحمدلی. مراد میهن. صفر میهن. حبیب‌الله میهن. نازمحمد هادی‌دری. قربان‌گلدی‌دری. حاجی پارسی. حاجی‌آق‌ساق. تبریز آتبائی. خدای‌ویردی کسه. محمد سیدی. حاجی قلی سیدی

جناب آقای آذرفر رئیس محترم سندیکای کامیونداران ایران
مارانندگان وکمك رانندگان مصیبت وارده رابجنابعالی تسلیت عرض نموده سعادت وسلامت شمارا ازخداوند متعال مسئلت مینمائیم
ازطرف رانندگان وکمك رانندگان گنبد کاوس ـ محمود ناظریان

جناب آقای آذرفر رئیس محترم سندیکای کامیونداران ایران
بانهایت تالم و تاسف مصیبت وارده‌رابه آن جناب و فامیل محترم تسلیت عرض نموده بقاءعمربازماندگان راازخداوند متعال‌خواستارم
سرپرست سندیکای کامیوندران‌گرگان و گنبد کاوس ـ نصرالله کیوانی

جناب آقای آذرفر رئیس مجترم سندیکای کامیونداران ایران
بنمایندگی ازطرف کلیه کارکنان باربری شهرستان گنبد کاوس مصیبت وارده را به جنابعالی تسلیت عرض نموده وخود را در غم شماشریك میدانیم
سازمان حمل‌بارگنبدکاوس ـ فرج‌الله قدس

جناب آقای آذرفر رئیس محترم سندیکای کامیونداران ایران
مصیبت وارده را بجنابعالی تسلیت عرض سعادت وسلامت شما را ازخداوندمتعال‌مسئلت مینمائیم.
سندیکای کامیونداران علی‌آباد

جناب آقای آذرفر رئیس محترم سندیکای کامیونداران ایران
بانهایت تاسف مصیبت‌وارده را تسلیت عرض نموده وتاثر عمیق خودرا ابرازمیداریم
مدیر و کارکنان باربری مرکزی ـ گنبد کاوس

آقای هوشنك بهشتی همکار عزیز
فوت پدر ارجمندت غمی بزرك و فراموش ناشدنی است تسلیت وهمدردی مرا بپذیرید.
توران مهرزاد

جناب آقای آذرفر رئیس محترم سندیکای کامیونداران ایران
بنمایندگی ازطرف رانندگان و مالکین کامیونها مصیبت وارده را تسلیت‌عرض‌مینمایم
سندیکای کامیون‌داران شاه پسند ـ سهراب فتحی

جناب آقای آذرفر رئیس محترم سندیکای کامیونداران ایران
مصیبت وارده را از صمیم قلب تسلیت گفته سلامتی جنابعالی و خانواده محترم را خواستاریم.
کارکنان باربری توکل گنبد کاوس

جناب آقای آذرفر رئیس محترم سندیکای کامیونداران ایران
بانهایت تاسف مصیبت وارده را به آن جناب و فامیل محترم تسلیت عرض مینمائیم
کارکنان باربری تاتاری گنبد کاوس

جناب آقای آذرفر رئیس محترم سندیکای کامیونداران ایران
درگذشت مادر ارجمندتان راتسلیت گفته وخودرا دراندوه بزرك شما شریك میدانیم
کارکنان باربری حسینی گنبد کاوس

جناب آقای احمد احمدیان حسینی
بانهایت تاسف درگذشت مادرگرامیتان‌را حضور آنجناب و فامیل محترم تسلیت عرض می‌نمائیم.
گنبدکاوس ـ مرضیه یغمائی. فاطمه اقوامی ـ محمدعلی یغمائی ـ هادی یغمائی

جناب آقای آذرفر رئیس محترم سندیکای کامیونداران ایران
مصیبت وارده رابجنابعالی تسلیت عرض نموده سعادت شماراخواهانیم.
کارکنان باربری سیدی گنبد کاوس
٤ ـ ۲٦۰٤

جناب آقای آذرفر رئیس محترم سندیکای کامیونداران ایران
بااندوه فراوان مصیبت‌وارده رابجنابعالی تسلیت عرض نموده سلامتی شما راخواهانیم
کارکنان باربری آزاد گنبد کاوس

جناب آقای آذرفر رئیس محترم سندیکای کامیونداران ایران
مصیبت وارده‌رابجنابعالی وخانواده‌محترمتان تسلیت عرض می‌نمائیم
کارکنان باربری مداح گنبد کاوس

بانهایت تاثر و تالم فوت بانوی نیکوکار خانم‌فاطمه‌تهرانی‌را به‌آقایان‌ارباب زین‌العابدین تهرانی وماشاءالله آذرفر وابراهیم همبازوحاج حسین نونهال‌وعباس‌آذرفر تسلیت‌عرض‌نموده وخود رادراین مصیبت شریك وسلامتی عموم خانواده محترم را ازخداوند مسئلت مینمائیم
برادران ـ کوشانفر

جناب آقای آذرفر
در مصیبت وارده بجنابعالی منهم بسهم خودعزادارم.
محمد تقی صفابخش
آ ـ ٤۲٦۰۲

جناب آقای ماشاءالله آذرفر
هیئت مدیره و کارمندان شرکت سهامی کالار بانهایت تاسف و تاثر مصیبت وارده را بجنابعالی وخانواده محترمتان تسلیت عرض می‌نمایند.
آ ـ ٤۲۵۹۲

دوست عزیز آقای عباس رفیع
مصیبت‌وارده را بشما و خانواده‌محترمتان تسلیت عرض نموده بقای عمر بازماندگان را از خداوند مسئلت دارد.
ازطرف دانشجویان سال‌دوم‌دانشکده‌زبان وادبیات دانشگاه ملی ایران ـ خجسته قاسملو
آ ـ ۲۷۰٤۳

خانواده محترم امیرخانی
مصیبت‌وارده را تسلیت گفته سلامتی و سعادت شمارا خواهانیم.
آ ـ ۲ ۷۰۳۱ قره ـ حقگو

سرکار خانم عزیزه وزیری
باکمال تاثر مصیبت وارده را بشماوخانواده محترمتان تسلیت میکوئیم
انجمن دوشیزگان و بانوان
آ ـ ٤۲٦٤۲

تیمسار سپهبد خزاعی
بانهایت تاسف ازطرف خود و همکارانم مصیبت‌وارده رابه‌خانواده‌محترم خزاعی‌تسلیت عرض سلامت و بقاء بازماندگان را از ایزدتوانا مسئلت دارم.
کرمانشاه ـ سپهبد محمد حسین‌ضرغام
آ ـ ٤۲٦۲٤

جناب آقای مهندس اکبر صیرفیان
باکمال تاسف و تاثر مصیبت وارده را حضور جنابعالی وخانواده محترم تسلیت‌عرض مینمائیم.
کارمندان اداره فروش شرکت نفت‌پارس
آ ـ ٤۲٦۳۲

باکمال تاسف فوت جانگداز جناب آقای رفیع را بخانواده آنمرحوم و آقای دکتر غفوری صمیمانه تسلیت عرض نموده خودمانرا دراین غم واندوه شریك میدانیم
اصفهان ـ محمد حسین نخعی. عطاءالله نخعی. علی قاسمی. اسدالله نخعی. نصرالله نخعی
آ ـ ٤۲٦۲۸

جناب آقای دکتر گودرزی وزیر محترم مشاور و دبیر کل سازمان امور اداری و استخدامی کشور
کارکنان سازمان امور اداری واستخدامی کشور مصیبت وارده رابه آنجناب ازصمیم‌قلب تسلیت عرض نموده بقای آن وجود گرامی راازدرگاه ایزد متعال خواستارند
آ ـ ۲۷۰٦۷

۳ قاتل از محل مختلف به کندی شلیک کردند

تحقیقات تازه یک استاد درباره قتل کندی

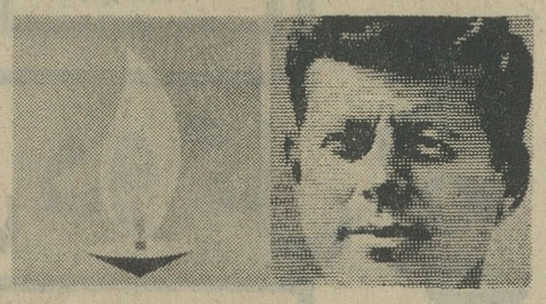

یک روزنامه‌نگار مطلع اظهار عقیده کرد :

راز مرگ کندی هرگز فاش نخواهد شد

● ۲۱ میلیون نفر بر سر مزار کندی زانو زده‌اند

* چند روز قبل ناگهان ژاکلین سراپا مشکی پوشید

* دوازده نفرکه درتوطئه قتل‌کندی دست‌داشته‌اند نابود شدند

چند روز پیش ناگهان مردمی که درحال عبور از خیابان کلیسای «سن‌ماتیو» واشنگتن بودند در داخل یك اتومبیل بزرگ ژاکلین کندی را مشاهده کردند که قیافه‌ای غمزده و افسرده دارد و سرتاپا مشکی پوشیده است .

عابرین بانگاهی وحشتبار اورا ورانداز میکردند زیرا یقین‌داشتند بازهم حادثه‌ای رخ داده که‌ژاکلین را سیاهپوش کرده‌است . خاطره چهارسال قبل که ناگهان عده زیادی از مردم آمریکا را سیاه‌پوش وهمه را عزادار ساخت در خاطرشان زنده شد . بین زندگی ومرگ کندی رئیس‌جمهوری آمریکا برای آنها بیشتر ازیکساعت فاصله نبود چه درفاصله همان یکساعت خبری از مراسم پرشکوه‌استقبال رئیس جمهور و سپس صدای‌لرزان گوینده رادیو را مبنی بر مرگ وی شنیدند .

* ۲۱ میلیون بازدیدکننده

اما در حقیقت واقعه تازه‌ای رخ نداده بود . ژاکلین بمناسبت چهارمین سال مرگ همسرش‌وبرای شرکت درمراسم مخصوصی به کلیسای «سن‌ماتیو» و سپس به آرامگاه او ، میرفت . این یگانه مراسمی بود که بمناسبت‌چهارمین سال تاثر انگیز جان کندی‌رئیس جمهوری‌فقید آمریکا بعمل آمد.

«کلی‌شاو» متهم بشرکت در قتل

نمازی بود که بیاد او درکلیسای «سن‌ماتیو» در واشنگتن برگزار گردید . البته این امر بدان‌معنی نیست که ملت امریکا رئیس جمهور سابق خودرا فراموش کرده است . چه از موقعیکه اورا در گورستان نظامی «ارلینگتن» بخاك سپرده‌اند ، تاامروز بالغ‌بربیست‌و یك میلیون نفر امریکائی به مزارش آمده و روی قبرش زانوزده‌اند . چند روز قبل نیز رابرت کندی و ادوارد کندی‌مدتی مدید برسر قبر برادر ایستادند . دردالاس دستهای نامرئی زمینی را که نزدیك محل واقعه۲۲نوامبر است ، گل کاری کرده‌اند .

* مرگ‌های پی در پی

آری ، «کندی» هنوز در قلب ملت امریکا زنده است و هنوزاورا فراموش نکرده‌اند مرگش هنوز مریکائیها را شکنجه میدهد . گزارش «وارن» که قاعدتا می‌بایستی باین پرونده‌خاتمه‌میداد، نتیجه ، معکوس ببار آورده و سروصدای فراوانی در اطراف‌این فاجعه ایجاد شده‌است . امروزه بسیاری از مردم امریکاعقیده به بیگناهی «اسوالد» داشته وتقریبا ازهردو نفر امریکائی یکنفرشان اورا بیگناه میداند و میگویندلیل کشته شدن اسوالد نیز همین بیگناهی او بوده و بجرئت میتوان گفت که درباره کمتر جنایتی‌این همه کتاب و مقاله از طرف‌استادان دانشگاه ووکلای مدافع ومورخین و اشخاص مختلف نوشته شده است . سال ۱۹٦۷ یکی ازسال های اعجاب‌انگیز است که وقایع ناگهانی و غیر منتظره بیشماری درآن سال اتفاق افتاد . «روبی» قاتل «اسوالد» بمرگ ناگهانی درگذشت بی‌آنکه کلمه‌ای حرف بزند او به‌سرطان عجیبی مبتلاشد که پزشکان زندان دالاس تاآن موقع نتوانسته‌بودند‌تشخیص‌بدهند. دوماه بعد در «نیواورلئان» «دادستان «گاریسون» صریحا اظهار داشت که «کندی» قربانی یك توطئه‌از طرف الیگارشیهای دست راستی و گوبائی‌های ضدکاسترو‌شده‌است. یکی از کسانی که بوسیله «گاریسون» متهم شده بود«دیوید فری» نام داشت که بلافاصله خودکشی نمود . مجرم شماره‌یك که درراس توطئه قرار داشت شخصی است بنام «کلی‌شاو» که می‌بایستی امسال محاکمه شودولی وکلای مدافعش تجدید وقت‌نموده محاکمه اورا به‌فوریه۱۹٦۸موکول کرده‌اند .

* تحقیقات یك استاد

یکی از کسانیکه درباره‌مرگ کندی کتابی‌نوشته«جوزیاتامپسون» معلم فلسفه مدرسه «هاورفورد» است که کتابش «شش‌ثانیه در دالاس» نام دارد . وی‌نوشته‌است: «چهار گلوله از سه تفنگ درعرض شش‌ثانیه به‌کندی اصابت کرده است .»

این تنها تعبیر و توصیف‌منطقی است که قابل‌انکار و تردیدنیست. بنظر نویسنده کتاب ، سه نفرقاتل وجود داشته که درسه نقطه‌مختلف درکمین ایستاده و آنگاه کندی رابزیر آتش متقاطع گلوله گرفته‌اند و به‌این ترتیب رئیس جمهوربیچوجه مجال زنده‌ماندن نداشت ...

* قاتل شماره ۱

کسی است که در طبقه ششم عمارت انبار کتب درسمی‌که‌اسوالد درآنجا کارمیکرد ، ایستاده بود وهم‌اوست که اولین گلوله رابه طرف اتومبیل رئیس جمهور ، موقعیکه به ۵۵متری ساختمان رسیده بود ، رها کرده‌است . او از تفنگ اسوالد استفاده نموده و احتمال‌نمیرود که خود اسوالد از این تفنگ استفاده کرده باشدزیرا اسوالد در موقع سوء قصد در طبقه پنجم عمارت بوده‌است .

این گلوله همان است که‌به‌پشت کندی اصابت نمود و در گزارش رسمی وارن بعنوان شماره ۳۹۹ ثبت شده‌است.طبق گزارش‌مزبور همین گلوله است که از گوی کندی عبور کرده و سپس‌فرماندار تکزاس‌را که‌پهلوی‌رئیس‌جمهورنشسته بود مجروح نموده و بیکی اززیتین او آسیب رسانیده‌سپس‌ازسینه‌اش خارج شده‌وبه‌مچ راست وی‌اصابت نموده و استخوان مچ را شکسته و هفت هشت تکه نموده و هنوز قبل از اینکه مسیرش را پایان دهد مقداری از فلز در مچ او باقیمانده آنگاه از مچ به‌ساق پای چپ فرماندار اصابت‌نموده است !!

بسیاری از پزشکان‌قانونی معتقدند که چنین امری محال است!مخصوصا یکی از پزشکان بنام «میلتون هلپرن» که «تامپسون» باوی مشورت نموده‌و یکی از بزرگترین متخصصین دنیاست گفته است:

«گلوله شماره ۳۹۹ نتوانسته است «کندی»و فرماندار تکزاس راتوامان مجروح کند. موقعیکه گلوله را پیدا کردند تقریبا دست نخورده بودوفقط باندازه وزن دوحب از وزن اصلیش کاشته شده بود در صورتیکه مقدار فلزی که در زخم فرماندار باقی‌بوداز وزن سه‌حب تجاوز میکرد و این‌در صورتی است که مقدار سربی را که در بدن کندی باقی مانده و مقداری که روی خاك پخش شده بحساب نیاوریم چه بااحتساب اینها رقم‌مزبور از پنج هم تجاوز خواهد کرد.

بنابراین برخلاف آنچه که در گزارش رسمی «وارن» نوشته شده است، گلوله ۳۹۹ نمیتوانسته‌است‌دو بار اصابت کند. در اینصورت پایه تمام مدارك رسمی متزلزل خواهدبود.

* قاتل شماره ۲

طبق نظریه«پرفسور تامپسون»قاتل شماره ۲درعمارت روبروی انبار کتب درسی یعنی در آنطرف خیابان «الم» ایستاده و تیراندازی کرده است. روبروی عمارت‌انبار مزبور عمارتی است بنام «کنتی‌رکورد‌بیلدنیك»وگلوله دوم که فرماندار تکزاس را مجروح نموده ازآنسو آمده است. خط سیر گلوله دوم درست با پست‌نگهبانی قاتل‌شماره ۲ تطبیق میکند .

ژاکلین برمزار همسرش

* قاتل شماره ۳

- قاتل شماره۳درمحلی چمن کاری شده بین انبار کتب درسی و پل‌در سمت راست موکب‌رئیس جمهور کمین کرده بود . او کاملا در محل خود پنهان بود درختان وخارهای مانع‌بودند که قاتل از اطراف‌دیده شود. موقعیکه اتومبیل رئیس جمهوری‌به هشتادمتری ساختمان روبرو و به‌بالای بلندی میرسد، قاتلین شماره ۱و۳ متفقا‌بسمت رئیس جمهور تیراندازی میکنند.

این دو گلوله بفاصله یك‌ثانیه‌و هشت‌دهم ثانیه از همدیگر به‌کندی اصابت نموده اولین گلوله‌ای که‌به رئیس جمهور اصابت‌نمود ازانبار کتب درسی شلیك شده بود ودر سمت‌در همین لحظه گلوله دوم ازسمت‌راست‌به وی اصابت نمود. این گلوله که‌به جمجمه رئیس‌جمهور اصابت کرده‌بوداز سمت‌چمنزار واز طرف قاتل شماره۳ شلیك شده بود و براثر ضربه همین گلوله‌بود که رئیس جمهور به‌عقب‌روی پهلوی چپ افتاد.

وانگهی روز وقوع حادثه سوء قصد یکی از شهودی که در شش‌متری اتومبیل رئیس‌جمهوری ایستاده‌بودبنام «چارلزبرهم» نقطه‌برخورد گلوله رابه جلو و راست‌دیده بود.وپلیس دالاس ساعتها اورا مورد‌بازجوئی قرارداد.ولی کلمه‌ای از اظهارات او در گزارش «وارن» منعکس نشده است.

* دوازده قاتل

لیکن «گاریسون» تعدادقاتلین‌راده دوازده نفر میداند که آنها را به‌سه گروه تقسیم بندی کرده است گروه اول در عمارت کتب درسی و گروه‌دوم در عمارت روبرو، گروه سوم درنقطه‌ای

بقیه در صفحه ۱۵

بزودی
درامی پرهیجان ازعشق ومبارزه انسانها
الیزابت تیلور
مونتگمری کلیفت
لی ماروین ـ اوا ماری سنت
رودد تیلور در
درخت زندگی
محصول کمپانی متروگلدوین‌مایر
سینماسکوپ رنگی
بکارگردانی : ادوارد دیمتریك

بزودی
تمام ایران از این فیلم صحبت خواهندکرد
کلوزآپ
رنگی ● ایستمن‌کالر

۳۲۰۸۹
از نظر تسهیل وسایل در امر عبور و مرور تلفن۳۲۰۸۹ همه‌روزه‌باستثنای ایام تعطیل از۸ صبح تا ۸ بعد از ظهر آماده قبول آگهی برای روزنامه اطلاعات میباشد .

از فرداصبح
مولن‌روژ ـ گلدن‌سیتی ـ دیانا
مهتاب ـ اسکار ـ برلیان ـ زهره
یك ! دو ! سه ! چهار .... اسلحه در دست اوچهاربار میغرد ... پس‌چهارنفر بخاك می‌افتند
پایش بهر شهری که میرسید همه بخود میلرزیدند .....

مهمیز سیاه
سینماسکوپ رنگی
روری‌کالهون لینداوارنل تری‌مور اسکات‌برایدی

آگهی جمعیت دامپروران تهران وحومه
بنابه تجویز مادتین ۲۱و۳۰و۳۱ اساسنامه جهت تشکیل مجمع فوق‌العاده جمعیت دامپروران تهران و حومه از تمامی اعضاء جمعیت برای روز جمعه ۱۰ر۹ر٤٦ ساعت ۵ بعداز ظهر در محل‌جمعیت دعوت میشود دستور جلسه ـ تغییر مواد اساسنامه . هیئت مدیره جمعیت دامپروران‌تهران و حومه

انواع کرکره افقی وعمودی .
کاغذهای دیواری آمریکائی قابل شستشو .
پرده‌های پارچه‌ای‌جهت منازل و دکوراسیون .
درب‌های کشوئی وانواع پوشش‌های کف وسقف .
نمایشگاه امپریال
خیابان تخت جمشید بین بهار و جاده قدیم شمیران تلفن ۷٦۳۷٦٦

کاشی
درکارخانه‌ای عظیم ومدرن
سعدی
مخصوص آب وهوای ایران تهیه میشود
کاشی سعدی
همه‌جا میدرخشد

سرمقاله

راه‌زمین بازاست!

مفسر اقتصادی «اطلاعات» طی تفسیری عواقب افزایش کرایه حمل‌و نقل دریائی را در تجارت خارجی ایران مورد بحث قرار داده بود که اهمیت موضوع اقتضا دارد باتوجه بیشتری تلقی وچاره‌جوئی‌شود.

شرکتهای کشتیرانی که در شرایط عادی، هرچند یکبار بیهانه‌ای نرخ حمل و نقل را افزایش میدهند متعاقب اعلام‌تنزل ارزش لیره ، بعذر حفظ سطح تعرفه ، کرایه حمل و نقل کلیه کالاهای وارداتی وصادراتی را در خطوط دریائی اروپا و خاورمیانه ۱۶٫۶۷ درصد افزودند وبعبارت آخر تمام خسارتی را که از رهگذر تنزل نرخ لیره ممکن بود باین شرکتها وارد شوند تحمیل به تجارت خارجی کشورهای حمل‌کننده کالا کرده‌اند.

در نتیجه افزایش تعرفه حمل و نقل دریائی ، همانطور که مفسر اقتصادی ما توضیح داده است : در کالاهای صادراتی به انگلستان‌بجهت تنزل نرخ لیره ۱۴٫۳ در صد کمتر از سابق برای صادر کننده پول برمیگرداند ودر عین حال ۱۶٫۶۷ در صد نیز برکرایه حمل کالا‌نه‌تنها بانگلستان بلکه بتمام بنادراروپا افزوده میشود . یعنی صادر کننده کالا بفرانسه، ایتالیا،آلمان و سایر کشورهای اروپائی که ارزش پول خودرا تنزل نداده‌اندنیز باید ۱۶٫۶۷ در صد اضافه کرایه بپردازد که باینترتیب اثرات سیاست کنفرانس کشتیرانی‌برای صادرات کشورهای خاورمیانه بمراتب‌ناگوار تر از تنزل ارزش لیره میباشد»

هم الان اطاقهای بازرگانی ما بانارضائی فوق‌العاده بازرگانان صادر کننده به انگلستان وسایر کشورهائی که ارزش پول آنها تنزل‌کرده، مواجهند و این عین زرنگی ودرعین حال بی‌انصافی است که شرکتهای کشتیرانی علاوه‌بر نتایج ناگوارناشی‌ازتنزل نرخ‌لیره، یك چنین خسارتی هم بابت افزایش تعرفه نرخ حمل ونقل دریائی بدوش‌صاحبان کالا تحمیل کنند و خودرابالمره‌ازین ماجری کنار بکشند.

مفسر اقتصادی «اطلاعات» ضمن توضیح‌این‌نکته که:«بهانه کنفرانس کشتیرانی دائر براینکه چون دریافتها برحسب لیره است نرخ‌خودرا برای تمام بنادری که خطوط کشتیرانی اروپا و خاورمیانه درآن‌رفت‌و آمد میکنند افزایش داده‌است‌بهیچ وجه قابل قبول نیست وفی‌المثل بازرگان‌ایرانی حاضر است بدون تردید و تامل‌بجای لیره ،دلار پرداخت نماید» اظهار امیدواری کرده است که کنفرانس با ملاحظه اینکه‌ایران در آستانه اجرای چهارمین برنامه عمرانی خود میباشد و در موقعیتی نیست که تحمیلات تازه‌ای برآن وارد شود، تخفیف‌های خاصی‌برای بازرگانان ایرانی قائل شود تا اثرات افزایش تعرفه حمل‌ونقل دریائی در مورد ایران خنثی شود.

البته چه بهتر که شرکتهای کشتیرانی اروپا و خاورمیانه این توصیه را قبول کنند و یا مذاکرات مقامات بازرگانی واقتصادی‌ما با آنها موثر واقع‌شود . اما چون کمتر امیدی به انصراف شرکتهائی که منافع خودرا مقدم بر هر اصل دیگری میشمرند و چنانکه گفتیم حتی در شرایط عادی هم از بهانه تراشی برای بالا بردن قیمت کرایه کوتاهی نمیکنند، اینست که مقامات بازرگانی کشور باید طرق دیگری راجهت جبران این قبیل تحمیلات و تامین منافع صاحبان کالا مد نظر قرار دهند و بگمان ما ساده‌ترین راه مقابله با چنین وضعی، استفاده از راههای ترانزیتی است.

خوشبختانه بواسطه روابط حسنه‌ای که‌میان‌کشورما و سایر کشورها، بخصوص ممالك همسایه موجود میباشد ، قرار دادهای موثری بین ایران وشوروی ، ایران و ترکیه ، ایران‌وبلغارستان درزمینه خطوط ترانزیت منعقد شده و علاوه بر شوروی و ترکیه که تسهیلات‌زیادی برای‌استفاده از راههای ترانزیتی جهت ایران قائل شده‌اند وبا استفاده از خطوط مذکورایران میتواند از راه زمین بشرق و غرب یعنی از طرفی به‌اروپا واز طرف دیگر بکشورهای خاوردور دسترسی داشته و کالامبادله کند، بلغارستان نیز کلیه عوارض حمل ونقل را جهت کالاهای ایران ملغی کرده است.

از طرف دیگر ، مذاکرات ایران و عراق در جهت استفاده از راه ترانزیت آن کشور ، بقراد مسموع بخوبی پیشرفت میکند وامیدبسیار هست که در آتیه خیلی نزدیك راه ترانزیتی عراق نیز که‌نزدیکترین راه به کویت و عربستان سعودی و شیخ‌نشین‌ها میباشد بروی بازرگانان ایرانی باز شود و بنابراین وقتی راههای ترانزیتی ازهر طرف بروی ایران گشوده است و همسایگان و دوستان‌ما تسهیلات زیادی نیز برای استفاده از راههای ترانزیت قائل شده‌اند ، بهترین جواب‌به تصمیمات غیر عادلانه خطوط دریائی همین استفاده از خطوط‌زمینی‌است.

از: اکسپرس (چاپ پاریس)

● رئیس جمهوری فرانسه تلاش می کند تایك سیستم پولی براساس طلا جایگزین دلار سازد

صفحه ٦
اطلاعات– چهارشنبه
هشتم‌آذرماه۱۳٤٦
شماره ۱۲٤٤۸

نقش ژنرال دوگل در نبرد دلار و طلا

ژنرال دوگل رئیس جمهوری فرانسه طی کنفرانس مطبوعاتی که دیروز تشکیل داد اصول سیاست جهانی فرانسه را تشریح کرد و یکبار دیگر درهای ورودانگلستان به بازار مشترك اروپائی رابست . ژنرال دوگل درکنفرانس مطبوعاتی خود درباره دلار گفت :

اگر امروز دلار مورد تهدید است این تقصیرمتوجه فرانسه نیست .

رئیس جمهوری فرانسه ضمنا گفت کاهش نرخ لیره اجتناب ناپذیر بود. دراین مساله تاامروز پیش از کنفرانس مطبوعاتی ژنرال دوگل تهیه شده نقش رئیس جمهوری فرانسه در تهدیدی که امروز متوجه لیره ودلار است تشریح شده‌است .

● سلطان پولها

در حال حاضر دلار موردنظر می‌باشد ودر هفته اخیر تعدادیبیشماری ازمردم به بانکها روی اوردند تا در مقابل دلار های خود طلابگیرند دوگل از جنبه دیگر با تقلیل‌نرخ لیره موفق شد نظر خودرا در باره سیستم پول بین‌المللی تبلیغ کندو اینك دلار یعنی سلطان پولها رادر معرض مخاطره قرار دهد

آیا دوگل می‌خواهد پرزیدنت‌جانسون راوادار سازد که نرخ دلار راتغییر دهد و آنرا از جنبه برابری طلا خارج سازد جریان تغییر نرخ‌لیره رابابد از خیلی پیش مورد بررسی قرار داد . روز ده نوامبر«سرلسلی اوبرین» رئیس بانك مرکزی انگلستان به بانك تصفیه‌بین‌المللی بال اطلاع داد که دولت انگلستان احتیاج فوری به کمك زیاد ودراز مدت دارد .

رئیس بانك فرانسه میدانست که ژنرال دوگل گوشش به این حرف ها بدهکار نیست و بهمین جهت اطلاع‌داد که بانکهای مرکزی‌فقط می توانند اعتبارات کوتاه مدت بدهند و بطوریکه میدانیم این اعتبارات نمی توانند وضع‌درازمدت رامتوازن سازند . رئیس بانك مرکزی فرانسه پیشنهاد کرد که دولت‌انگلستان ازصندوق‌بین‌المللی پول وام درخواست کند و بااین‌وام درازمدت یك برنامه جدی تنظیم کند .

* اجتناب ناپذیر

اکثر روسای بانك های مرکزی با دادن‌این اعتبار کوتاه مدت موافق بودند ولی‌آنها نیز مانند نماینده فرانسه معتقد بودند که انگلستان باید قبلا اقداماتی راکه دولت می خواهد برای بهبود اوضاع بعمل آورد تشریح کند.

همه‌در بال میدانستند که تغییرنرخ لیره امری غیر قابل اجتناب است. از روز دوشنبه درمیان کشور های عضو بازارمشترك فعالیت شدیدی جریان داشت و مقامات پولی با یکدیگر درتماس‌بودند و هدف از این تماس ها عبارت از این بودکه تغییر نرخ لیره تاچه حدی تغییر نرخ پول کشور های عضو بازار مشترك راالزامی‌خواهد کرد ؟ نظریات روی ۱۲ در صد تا ۱۵در صد بود و بالاخره توافق روی ۱۵ در صد قطعی شد .

آیا مقامات انگلستان رابابد در جریان این مشاوره گذاشت ؟ «رنه‌لار» مدیر خزانه داری فرانسه بااین کار مخالف بود و می گفت کشور های عضو بازار مشترك‌نباید اطلاعاتی راکه بعنوان توصیه‌به‌آنها شده است بدیگران بدهند . شاید می خواست از تغییر نرخ زیاد و دنبال هم اجتناب شود . ولی پنج کشور دیگر عضو بازار قضیه رااز جنبه دیگری بررسی می کردند و بهمین جهت هریك از آنهابلندن اطلاع‌دادند که اگر تغییر نرخ‌لیره کمتر از ۱۵در صد باشد آنهاپول خودرا تغییر نخواهند داد از جانب هلند این مطلب را«وان‌لنپ» که ریاست کمیته پولی بازار مشترك راعهده دار است به انگلستان‌اطلاع داده شد .

* آگاهی واشنگتن

مقامات لندن که‌به این‌ترتیب از نظریات کشورهای عضو بازارمشترك مطلع شده‌بودند واشنگتن را در جریان گذاشتند . برای اینکه تغییر نرخ کمتر از ۱۵ در صد باشد آنها احتیاج زیادی‌بتسهیلات و اعتبار داشتند .

امریکائی هابنوبه‌خود فعالیت‌شدیدی را آغاز کردند تا کشور های غربی اعتبارات کوتاه مدت زیادی را در اختیار انگلستان بگذارند ،امریکا دراین باره باتوجه به روش ژنرال دوگل و روشی که در بال اتخاذ شده بود بفرانسه مراجعه نکرد .

سرانجام باتریك رلی سفیر انگلستان در پاریس بملاقات‌میشل دره نخست‌وزیر فرانسه رفت و پیامی را در پنج صفحه تسلیم‌اونمود این پیام را جیمز کالاگان وزیر خزانه‌داری انگلستان امضاء کرده بود .

● سفته بازی

در تمام مدت یك هفته که‌دوگل خودرابرای‌کنفرانس مطبوعاتی‌دیروز آماده میکرد از تغییر وضع طلادر بازار لندن نیز اطلاع حاصل کرد . در مقابل هجوم خریداران بهاءطلا که ۳۵ دلار هر اونس می باشد باید ترقی کند . برای حفظ بهاء طلابانکهای مرکزی کشور هابیشتر از یکصد تن فلزات‌گرانبهافروختند فرانسه از ژوئن گذشته ازخزانه طلای بین‌المللی بیرون آمده و فقط ،به بازار پاریس اکتفاکرده‌و همانطور که وزیرخزانه‌داری‌امریکا نیز قبول دارد وارد سفته بازی در بازار های جهانی نشده است یك کارشناس فرانسوی میگوید مابه امریکائی ها و دوستانشان‌امکان داده‌ایم‌طلاهای خودرا حیف و میل کنند . و آنرابه‌بهاءهراونس ۳۵دلاربفروشند.

بعقیده ژنرال دوگل این قیمت نمی تواند تامدتی ادامه یابد .در حالیکه جانسن با این نظر مخالف بوده و می‌خواهد بهر قیمت‌شده‌آنرا ثابت‌کند.

آیادوگل می‌تواند نقش جهانی‌دلار رااز میان ببرد بی آنکه به ترقی‌و پیشرفت جهانی لطمه وارد آید ؟

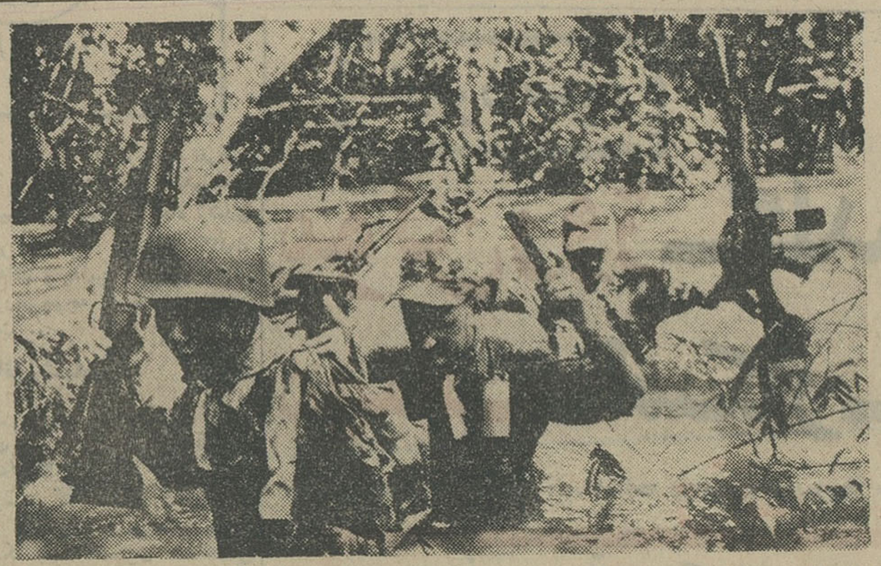

در ناحیه «دلتا» در ویتنام جنوبی وضع جنگجویان بمراتب‌سخت‌تر از سایر نقاط است . دراین عکس سربازان ویتنام جنوبی و سربازان امریکائی در دل جنگل از رودخانه هاو مردابها عبور میکنند تا عناصر ویت‌کونك را غافل گیرسازند .

از: فرانس سوآر وخبرگزاری فرانسه

جنگ ویتنام نبرد بین ببر و فیل است

● ویتنام شمالی برای یك جنك طولانی آماده شده

● تمام کارخانه‌ها و مراکز تولیدی ویتنام شمالی بزیر زمین منتقل میشود

« ویت‌نام شمالی خود را برای یك نبرد طولانی با امریکا آماده‌می کند » « برنار ژزف » خبرنگار خبرگزاری فرانسه در هانوی این مطلب را در گزارش مفصلی که از پایتخت ویت‌نام شمالی فرستاده عنوان کرده و نوشته است که سخنان خوش بینانه « ژنرال وستمورلند» پیرامون پیروزی نظامی هانوی باخونسردی آمیخته‌به‌تمسخر تلقی شده‌است .

* جنك طولانی

خبرنگار خبرگزاری فرانسه در گزارش‌خود چنین نوشته است : ویت‌نامی ها میگویند امریکا جز آن که‌در عملیات‌نظامی سربازان خود را بیهوده به کشتن دهد و نیرو های کمکی جدیدی باین کشور اعزام دارد کاری انجام نخواهد داد .

ویت‌نامی ها برخلاف امریکائیها حاضر نیستند پیش بینی کنند که دشمن کی و چگونه ازپای درخواهد آمد و همینقدر میگویند قدر مسلم این است که جنك مدتها طول خواهدکشید ولی سرانجام پیروزی با مردم ویت‌نام خواهد بودروی‌همین اصل مقدمات یك جنك طولانی را فراهم میکنند . باین ترتیب زمامداران ویت‌نام شمالی در عین حال که نیرو های خودرا برای نبرد شدیدی آماده میکنند باشتاب‌هرچه تمامتر وسائل دفاع غیر نظامی‌شهر ها را تقویت میکنند .

تخلیه شهر و مراکز صنعتی از وجود سکنه غیر نظامی بسرعت ادامه دارد . حملات هوائی اخیر امریکا هیچگونه اختلالی در امر تخلیه شهر هانوی بوجود نیاورده است . اکنون سه چهارم جمعیت پانصد هزار نفری این شهر به مناطق امن منتقل شده‌اند و بسیاری از وزارتخانه ها و ادارات دولتی نیز در خارج شهر هانوی و مناطقی که‌از خطر بمبارانهای هوائی‌درامان‌هستند مستقر شده‌اند.

* پناهگاه‌های فولادین

آن عده‌ا زمردم هانوی که‌دراین شهر باقی مانده‌اند برای خود بتون ساخته‌اند و کار ساختمان دارد . پناهگاه های محکمی از فولاد و پناهگاه های انفرادی همچنان ادامه اخیرا یك« سمپوزیوم » علمی برای مطالعه درباره وسائل مبارزه‌با رطوبت در پناهگاه های زیر زمینی وسایر مسائل ناشی از یك جنك طولانی تشکیل شده‌است .

هدف اصلی انتقال کارخانه هاو مواد مختلف بزیر زمین ها وغارها است . همچنین اقداماتی از طرف دولت هانوی بعمل آمده است تا کمیته های اداری اقتصادی و مالی

بقیه در صفحه ۱۵

انقلاب اداری چگونه باید بوجود آید (۱۲)

تشکیل سازمان «هماهنگی طرحهای انقلاب» ضروری است

ازاینکه برای تاسیس سازمان جدیدی پیشنهاددهیم واهمه داریم زیرا میترسیم بعداز مدتی سازمان پیشنهادی نیز هدف‌و وظایف خویش را فراموش کندوبصورت دستگاه تشریفاتی وخرج تراش در آمد. معهذا دراین مورد بخصوص فکر میکنیم تشکیل سازمانی که گارش بررسی کلیه برنامه‌های سازمان های مملکتی و قوانین و لوایح و مقررات و نظامات‌موجود یا پیشنهادی ،و هم آهنك کردن همه آنهابا طرحهای انقلابی مملکت باشد، ضروری است .

سازمان پیشنهادی مانباید اسیر دست مقررات اداری گردد و کارکنان آن که الزاما یك گروه تحقیقاتی کوچك خواهند بود باید کارشان طوری باشد که برای اظهار نظر درباره قوانین و مقررات وآئین نامه ها و نظامات موجود یا آنچه بعدا پیشنهاد میشود کمترین نگرانی نداشته باشند و یادادن نظر موافق یا مخالف در ترفیع مقام وافزایش حقوق و مزایای آنها و یا بعکس تنزل مقام و کاهش‌حقوق آنها کمترین تاثیری نداشته باشد .

«سازمان هماهنگی انقلاب »پیشنهادی ما مرکب خواهدبود از گروهی محقق و متخصص این گروه از کارشناسان امور اقتصادی، حقوقی ،مالی و پولی ، اجتماعی، کشاورزی ، صنعتی ، اداری ، فرهنگی توسعه و پیشرفت‌برنامه‌ریزی ونظایرآنها تشکیل خواهد شد و بطور مداوم یکایك طرحها و برنامه های مملکتی را مورد بررسی قرار خواهد داد و تعیین خواهد کرد هر طرح و برنامه تاچه اندازه‌بسایر طرحهای انقلابی مملکت کمك خواهد کرد اظهار نظرنهائی سازمان به دستگاه های دولتی مستلزم این‌خواهد بود که درهر طرح و برنامه و لایحه کلیه امور منطبق با حد مطلوب پیشرفت و توسعه اقتصادی‌و اجتماعی کشور باشد چنین سازمانی باید همواره متوجه آینده باشد و باپیشنهاداتی که‌میدهد کار دستگاه دولت و قوه مقننه را تسهیل میکند و در عین حال‌چون‌تمام قوانین و مقررات و آئین‌نامه هاوبخشنامه هاو حتی تشکیلات و روشها را زیر نظر خواهد داشت مانع خواهد شد که‌پاره‌ای از مقررات بر ضدپاره‌ای دیگر تنظیم شود اینك درپاره‌ای از سازمان ها شوراهای هماهنگی موجود دارد که در کار آن دستگاه ایجاد هم آهنگی مینماید.هیات دولت نیز عملا عهده‌دار هم آهنك کردن کلیه برنامه های مملکتی می‌باشد . ولی چنین‌سازمانی طرحهای مطالعه شده از نظر توسعه هدفهای انقلاب سپیدتهیه ودر اختیار هیات دولت قرار خواهد داد وطبعا رسیدگی دولت سریعتر خواهدبود و در عین حال این سازمان درهرموردتوضیحات کافی در اختیار وزارتخانه ها ،هیات‌دولت و مجلسین قرار میدهد و کارخودرا بر اساس‌برنامه مرتب و منظمی دنبال‌خواهد کرد تادر هر مورد طرحهائی که ازجهاتی به یکدیگر وابسته است بطور همزمان یا متعاقب یکدیگر بمرحله اجرا گذاشته شود و بتواند حلقه زنجیری برای پیشرفت امور مملکتی بوجود آورد . حدود برنامه های ارشادی و برنامه هائی که‌راسا دولت در آن سرمایه گذاری خواهد کرد. مرز بین فعالیت بخش خصوصی‌و بخش‌عمومی حدوظایف اجرائی هر دستگاه در برنامه های مشترك و مسائلی نظیر آن توسط این سازمان تعیین و پیشنهاد خواهدشد.

وموظف خواهدبود که‌برنامه‌هائی‌برای بدست آوردن بهترین نتیجه از کارهای مملکتی تنظیم نماید . باین ترتیب این مسئله که سازمانی برای‌خود طرح‌مستقلی تهیه کند و آنرا بتصویب‌برساندوسازمان دیگری طرح دیگر که کم‌وبیش‌باطرح اولیه مغایرت داشته باشد تنظیم نماید منتفی میشود .و کلیه‌طرحهای مملکتی‌از دیدی خاص که پیشرفت وتوسعه‌اقتصادی کشورمی‌باشدمورد بررسی و اظهار نظر قرار می گیرد .در عین‌حال‌سازمان‌مزبور یك سازمان تحقیقاتی‌است و مطلقاوارد مراحل‌اجرائی نخواهدشد مگر درمواردی که بخواهد عملی بودن‌برنامه‌ای رانشان دهد که‌دراینصورت بطورموقتی‌وآزمایشی درمورد خاص بعنوان‌مشاور وزارتخانه یا موسسه مربوطه اقدام میکند .

امور انقلاب اداری، کشاورزی ، کارگری صنعتی ، اجتماعی ، فرهنگی ،هنری‌همه وهمه از طریق این سازمان تنظیم خواهد شد و بطور خلاصه بامطالعه‌مرتب‌ومنظم ازهمه امکانات جامعه برای ارتقاء سطح زندگی مردم و پیشرفت کشور استفاده بعمل خواهدآمد و حصار عقب ماندگی در هم شکسته‌خواهدشد.دراینجا به بحث انقلاب اداری خود که از دوازده شماره پیش آنرا شروع کردیم‌خاتمه میدهیم و امیدواریم توانسته‌باشیم.باتشریح مشکلات موجوددر نظام‌اداری کنونی‌وارائه‌پیشنهادات عملی برای ایجاد نظام اداری تازه که منطبق باهدفهای انقلاب سپید باشدسهم خودرا درراه این‌هدف مقدس اداء نموده باشیم .

دکتر حبیب چینی

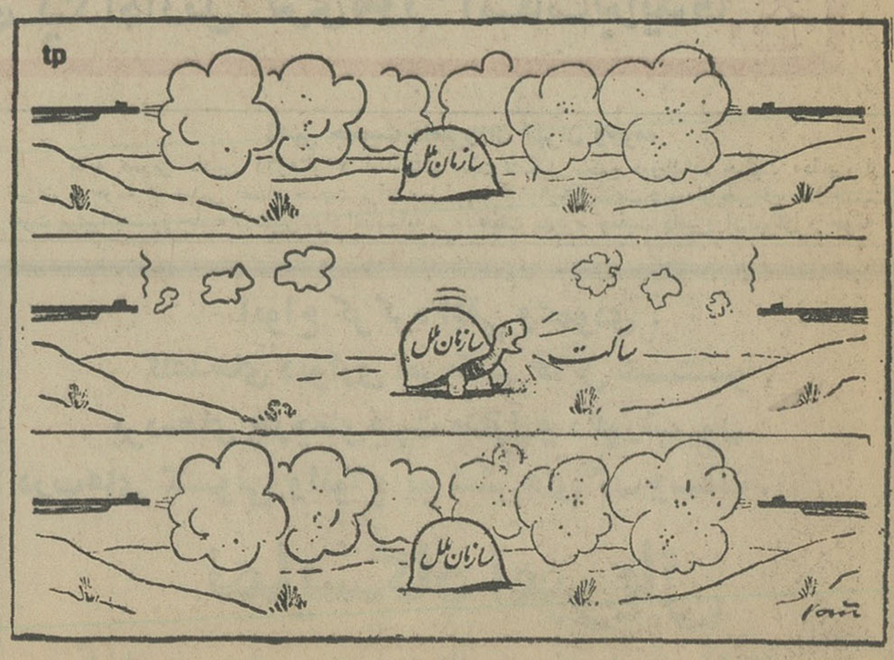

سربازان سازمان ملل متحد درنبردهای محلی

تفسیر سیاسی

جعفر مدنی

اولین روز استقلال

فردا آخرین نفرات نظامی انگلستان از عدن و سراسر عربستان جنوبی خارج میشوندو این کشور رسما استقلال‌خوددا باز مییابد. آنها که از فردا حکومت عربستان‌جنوبی رابدست میگیرند افراد کم‌و بیش‌شناخته شده‌ای هستند. از چند ماه قبل پاسخ این سئوال‌که پس از خروج انگلستان از عربستان جنوبی کدامیك از دو سازمان نجات ملی و فلوزی جانشین دستگاه حکومتی انگلیسی‌ها خواهند شد داده شده بود . سازمان نجات ملی که رقیب فلوزی بود و بخلاف آن ازقاهره الهام و کمك نمیگرفت .

بااستفاده از تزلزل وشکافی که بعداز شکست‌ژوئن درارکان طرفداران‌ناصر دریمن وعربستان جنوبی بوجود آمد وبدستیاری ارتش عربستان جنوبی ایالات مختلف فدراسیون رایك‌یك زیر نظارت خود در آورد و سرانجام نیروهای خودرا به‌عدن فرستادو این بزرگترین و حیاتی‌ترین عضو فدراسیون را نیز پس‌از یك سلسله نبردهای خونین‌با قوای فلوزی‌بتصرف‌خود درآورد. باین ترتیب اکنون که آخرین لحظات انتقال قدرت فرا رسیده از جهت مسئله‌جانشینی اشکالی دست‌کم وجودندارد. اینکه‌آیا فلوزی ساکت خواهد نشست‌تا آرام‌آرام تمام قوای خودرا از دست‌بدهد ویاآنکه به ایفای نقش سازمان مخالف در حکومت سازمان نجات قناعت خواهدکرد ویا در اولین لحظه امکان جنك علیه حکومت جدید را آغاز می‌کند مسئله‌ای است مربوط به آینده.

آنچه اکنون در مقابل‌ملت‌و دولت عربستان جنوبی در اولین روز استقلال قرار گرفته مسائل اقتصادی است.

در گذشته عربستان جنوبی بمیزان زیادی به کمکهای انگلستان متکی‌بود. نمایندگان سازمان نجات که در روزهای اخیر درژنو بانمایندگان‌انگلیس درباره روابط آینده انگلستان‌و عربستان‌جنوبی گفتگومیکرده‌اند مصراز انگلستان میخواسته‌اند که کمکهای خودرا به‌عربستان جنوبی ادامه دهد. فی‌الواقع در حالیکه فلوزی همچنان بعنوان یك سازمان‌مجهز‌ومقتدر بفعالیت خود ادامه میدهد رهبران جدید عربستان جنوبی احساس میکنند که ادامه کمکهای انگلستان بخصوص از جهت ادامه تقویت ارتش وقوای‌مسلح وارضای‌دست کم قسمتی از توقعات مادی‌مردم از استقلال برای ادامه حکومت آنها جنبه حیاتی دارد. عربستان جنوبی در روزهائی استقلال میبابد که از عمده‌ترین منابع درآمد خود محروم شده‌است.

گذشته از سرزمین‌های خشك‌و بحاصل ایالات مختلف عربستان جنوبی ،که چیزی برای‌ازدست دادن نداشته‌اند ، عدن بعنوان بهترین منبع درآمد عربستان جنوبی ، اکنون‌از جهت‌اقتصادی بدترین روزهای‌خودرامی گذراند. فعالیت بندر عدن‌که سالانه۵۰۰ کشتی درآن لنگر میانداخت بدنبال بسته شدن کانال سوئز تقریبا بحالت توقف درآمده‌است تعداد کشتی‌هائی که اکنون‌در این بندر رفت‌وآمد میکنند از ۵۰ فروند تجاوز نمی‌کند . پالایشگاه نفت عدن اکنون‌با۷۵ درصد ظرفیت خود کار میکندو فردا که آخرین‌سرباز انگلیسی این کشور را ترك میگوید عدن بتنهائی سالانه ۲۰ میلیون‌لیره از دست میدهد.

اگر توجه‌کنیم که تمام‌ذخیره مالی این دولت چیزی نزدیك‌به ۱۹ میلیون لیره است اهمیت امر بیشتر روشن میشود.

مهاجرت بیش‌از ۸۰ هزارنفر اروپائی ، هندی و یمنی از عدن مسئله کمبود نیروی انسانی‌را برمشکلات مالی دولت سازمان نجات افزوده است. با اینحال تردیدی نیست ارائه ملتی که میخواهد مستقل وآزاد زندگی کند برهمه این مشکلات‌وموانع غالب خواهد آمد واگر رهبران عربستان جنوبی همانطور که‌در کار مبارزات استقلال طلبانه مهارت و شامستگی نشان دادند در امر حکومت‌نیز مدبران‌خوبی باشندعربستان جنوبی‌درآینده‌ای که چندان دورنخواهد بودبرهمه مشکلات اقتصادی و سیاسی‌خود غلبه خواهد کرد.

سلاح سری علیه مستی

موسسات «بوبوس» در انگلیس سلاح سری‌جدیدی برای الکلی‌ها کشف کرده است .

سلاح جدید عبارت از قرص‌های قهوه‌ای‌رنگی به بزرگی یك‌قرص آسپرین است که بخار الکل‌رادرفاصله کوتاهی از بین میبرد و مانع از مخلوط‌شدن آن به خون میشود .

کسانی که از این‌قرص‌ها استفاده میکنند چشمانشان حالت عادی خودرا حفظ می‌کند و دهانشان بوی الکل نمی‌دهد .

صاحبان کارخانه‌های مشروب‌سازی در انگلستان نخستین کسانی بودند که این قرص‌های «معجزه‌آسا»را آزمایش کردند .

ضد بنزین

یکی از آزمایشگاههای امریکا موفق به کشف‌ماده جدیدی شده‌است که خاصیت احتراق بنزین را از بین بنزین مخلوط کنند و حتی اگر منبع محتوی این می‌برد

اگر این ماده را که فرمول آن جزو اسراراست‌با بنزین را زیر رگبار گلوله‌های آتش‌زا قرار دهندمنفجر نمی‌شود .

ضد جوش‌صورت

یك کارشناس بیماریهای جلدی در آمریکا دونوع انتی بیوتیك جدید بنامهای«تراسیکلین» و «ارترومیسین» برای درمان جوش جوانی کشف کرده‌است .

بااستعمال روزانه ۲۵۰ میلی‌گرم از این انتی‌بیوتیك جوشهای صورت درعرض چندروز ازمیان میرود .

مردی قربانی جنایتکارانه شده و اعضای خانواده او جز گریه وزاری کاردیگری نمیتوانند انجام دهندچون میدانند اگر به پلیس شکایت کنند همه آنها نیز بدست کانکستر های سیسیل از بین میروند .

وحشتناکترین جنایتکاران جهان

«مافیا»

هیچکس حق‌ندارد علیه مافیا شکایت‌کند چون فردا زبانش را بالای درخانه‌اش آویزان میکنند اعضای مافیا در حضور صدها تن آدم میکشند اما همه باید صحنه قتل را ندیده بگیرند

«مسنیا» زنی است سی و نه‌ساله که در دهکده زادگاهش «توماسو» در سیسیل اقامت دارد و بندرت در دهکده دیده‌میشود .سراپا لباس‌سیاه پوشیده و گوئی در عزای دائمی بسر میبرد . لیکن آنچه مسلم است یکی از خویشانش به مرگی وحشتناك درگذشته است او بوسیله دسته «مافیا» در توطئه‌ای داخل شده تا افراد پلیس را دور نگاهدارد روزیکه «مسنیا» را در دادگاه جنائی محاکمه میکردند ، رئیس دادگاه باو گفت :

دستگاه‌عدالت از شما انتظاردارد که دهانتان را باز نموده ولب‌بسخن گشائید سکوت شما در اینمورد از نظر دادگاه نوعی همدستی با جنایتکارانی که برای خانواده شما مرگ به ارمغان آورده‌اند ، محسوب میشود .

زن عجز و لابه کنان فریاد زد :

ـمن زنی هستم تنها و بی‌دفاع. بگذارید من از اینجا بروم . نه کسی را می‌شناسم و نه چیزی میدانم . اصلانمیخواهم چیزی‌بدانم . بگذارید من از اینجا بروم .

منشی دادگاه‌اظهارات «آنامسنیا» رادر ۱۶ مه ۱۹۶۲ در محضر پلیس پس از آنکه شوهرش دم در خانه از پادرآمده بود ، قرائت نمود «بیترومامسنیا»بوسیله تفنگی‌که‌لوله و قنداق آن اره شده ودر جیب به سهولت جا میگیرد ،ازپا درآمده‌بود. از این نوع تفنگها برای شکار گرگ استفاده میشود و ساچمه های ریز گلوله آن ، جراحات هولناکی دربدن ایجاد میکند .

● همه بقتل رسیدند

سرانجام زن در جواب رئیس دادگاه گفت :

ـشوهرم «بیترومامسنیا» بهمان دلیلی کشته شد که روز ششم ژوئیه ۱۹۶۱ برادر شوهرم سالواتور وروز ۲۱ فوریه ۱۹۶۲ برادر شوهر دیگرم «آنتونیو» بقتل‌رسیده‌اند. «آنتونیو» را از درون اتومبیلی که بسرعت در حرکت‌بود گلوله باران نمودندشوهرم بمن گفته بود که باعث و بانی تمام اعمال جنایتکارانه این دهکده یکی «جیوآشینوفرائت» ودیگری «بانولو» و بالاخره «آنتونیو کراکولیچی» و «مانسوتو» میباشند . شوهرم دائما دراضطراب و نگرانی بسر میبردزیرا آنها دو راس از گاو های او راکشته بودندولی‌اوبهیچ مرجعی شکایت‌نکرد زیرابراومسلم‌بودکه‌درصورت‌شکایت، خودش را نیز خواهند کشت . حالا منهم‌بنوبه خودم میخواهم زنده‌بمانم واز شما خواهش میکنم از آنچه در این‌دادگاه اظهارنمودم احدی رامطلع نسازید زیرا یقین دارم که پایان زندگی منهم‌نظیر شوهرم خواهد بود.

ـخانم مسنیا ، آیا از این ماجری چیزی بخاطر میآورید ؟

زن بینوا نگاه غضب‌آلودش را در چشمان قضات دوخت و گفت :

ـشما هم میخواهید از وجود من استفاده کنید ! بگذارید من از اینجا بروم .من چیزی نمیدانم و نمیخواهم بدانم .

* در آزادی

«آنامسینا» پس از مرگ شوهرش، با کمال آزادی حرف زده بود زیرا تصور میکرد که گفته های او بجائی درز نخواهد کرد و کاملا محرمانه خواهد ماند و فقط پلیس با کمال احتیاط‌ازاظهارات‌وی برای‌دستگیری جنایتکاران استفاده خواهد نمود .

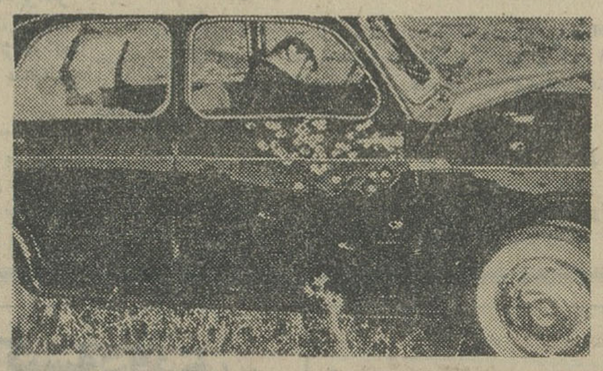

کانکسترهابارگباد مسلسل‌اتومبیل یکی از مخالفین خود را گلوله‌باران کردند .

ولیکن قبل از تشکیل دادگاه اصلی، جنایتکاران از جزئیات شهادت او در محضر دادگاه بدوی اطلاع پیداکرده بودند ودیگر همه‌کس مسلم‌میدانست که از عمر پیرزن بیش از چندروزی باقی نمانده است .

اما برخلاف‌پیش‌بینی مردم آسیبی به جان «آنامسنیا» نرسید و این موضوع باعث تعجب عموم شده بود. غافل از اینکه جنایتکاران «مافیا» هرگز شاهدی را که در دادگاه بدوی نه در محضر پلیس ـ اظهاراتی کرده باشد ، به‌قتل نمیرسانند زیرا در این صورت دادگاه برای اظهارات شاهد مقتول ارزش و سندیت قائل خواهد شد و در این صورت محکومیت جنایتکاران حتمی خواهد بود .

* فقط معجزه

هروقت یکی از افراد مطلع نزد پلیس مطالبی ازدسته «مافیا» برزبان آورد بلافاصله نماینده «مافیا» نزد شاهد رفته و باو اصرار میکند که گفته هایش‌را تکذیب کند و اگرشاهد پافشاری بخرج دهد و اظهاراتش را تکذیب‌نکند فقط معجزه میتواندورا از مرگ حتمی که بدست جنایتکاران «مافیا» صورت‌خواهد گرفت ، نجات بخشد .

انتقام «مافیا» بسیار وحشتناك است : گاهی اوقات‌ابتدازبان شخص نافرمان را بریده و آنرا برسردر منزل پدر ومادرش میکوبند. بعضی اوقات اورا زیر شکنجه های خونین قرار داده و بعدا اورا آتش میزنند .

طی پنج‌سال اخیر بالغ‌بریکهزارتن ازجنایتکاران مافیاتحت تعقیب واقع و ۱۹۶ جلسه دادگاه برای محاکمه آنان تشکیل و محاکمه شدند ولی در پرونده امر را تشکیل داده و بدادگاه فرستاده‌اند . بنابراین آنچه مسلم استنه‌پلیس ، نه‌ژاندارم ، نه‌دستگاه انتظامی و فرمانداری و دادسرا

مافیا میکشد بدون آنکه کسی بتواند در برابر آن مقاومت کند .

این یکصد و نود وشش دادنامه‌ای که از طرف دادگاه صادر شد حتی یك فقره حکم محکومیت علیه هیچیك از آنها صادر نگردید .

● بدون مدرك

چه بسیارند جنایتکاران مشهوری که سالیان متمادی پنهان از قانون زندگی میکندولی «سجل‌قضائی» آنان پاك و دست نخورده است . مثلا «جنکوروسو» که تاسال ۱۹۶۴ ظاهرا سمت‌ریاست‌مطلقه دسته مافیا رابه عهده داشت پیر مردی است هفتاد وپنجساله وتقریبا نابینا وسالهااست که او حائل و پرده‌ای درمقابل رئیس واقعی دسته «مافیای جدید» است ، وی تابحال سابقه محکومیت جنائی نداشته و کوچکترین مدرکی علیه او بدست نیامده است .

چه کسی مسئول این اوضاع نابسامان است ؟ سالهاست که‌پلیس و ژاندارم باوسائل گوناگون وگاهی بیرعادی مشغول‌مبارزه بااین‌دسته‌اند و نبردهای خونینی بین هردو دسته درگرفته و طرفین تلفات بیشماری از خود در میدان نبرد بجا گذاشته‌اند. دستگاه‌قضائی و دادسرا ها نیز با استحکام و تصمیم قاطع عمل نموده‌و ها هیچکدام قصوری نورزیده‌اند . فقط دو عامل منفی است که در تمام محاکمات مخصوصا در محاکماتی که در سیسیل شرقی صورت میگیرد ، دخالت دارد .

یکی عدم اعتماد به شهادت شهود ودیگری محیط‌واوضاع واحوالی‌است که بر دادگاه حکومت میکند.

ترس‌و وحشت یکی‌از عوامل‌اصلی است که شهود را از اظهار حقیقت باز میدارد «فیلیپوانیگراسیا» تاجر سبزی و میوه در میدان «ویلابات» بود روزی دسته مافیا اورا در روز روشن و در حضوربیش‌از چند هزار شاهد که اززندیك ناظر آن صحنه بودند، بارگبار مسلسل‌بقتل رسانید. قاتلین ابتدا از اتومبیل پیاده شده‌و اسلحه را نشانه روی کرده پس از اینکه قربانی خودرا بقتل میرسانند آهسته وآرام،مثل‌اینکه‌هیچ حادثه‌ای رخ نداده است ، بسوی اتومبیل‌خود رفته و سوار آن شده از میدان دور شدند . اولا هیچکس جرئت نکرد در همانموقع عکس‌العملی از خود نشان دهد وحال آنکه شاید بیش از یکربع حاضران مسلح بودند . ثانیا وقتی مامورین ژاندارم چند دقیقه پس از وقوع حادثه بمحل مزبور رسیدند هیچکس حتی کسانیکه درکنار مقتول ایستاده بودند،کلمه‌ای درباره‌قاتلین و تعداد آنها ،رنك ونوع اتومبیل و شماره آن وبالاخره درباره قیافه‌و سر و وضع قاتلین برزبان نیاوردند در صورتیکه بیش از ثلث جمعیت حاضردرمیدان‌یکایك جنایتکاران‌رایا اسم و نشانی کامل و صحیح می‌شناختند .

* میهن پرستان

«مافیا» در اصل دسته ای میهن‌پرست بودند که بخاطر نجات میهن خود از سلسله بیگانگان بدور هم متشکل شده و مبارزاتی پی‌گیر آغاز نمودند .

این دسته ازبین نیرومند ترین و سر سخت‌ترین افراد کشور انتخاب میشدندو سرانجام‌موفق‌شدندسیستم اجتماعی مالکیت وبردگی را ملغی سازند . در سال۱۸۶۵دسته «مافیا» در کنار طرفداران گاری بالدی برای وحدت‌ایتالیاعلیه«ناپل»جنك‌میکردند دولت ایتالیا این دسته را بعنوان «پارتیزان» های وقت برسمیت شناخت ودر سال ۱۷۸۰ عده‌ای از روسای آنان به پارلمان جدیدایتالیا راه یافتند . از همین موقع بود که روسای مزبور طرفداری و حمایت از جنایتکاران و اعمال‌جنایتکارانه‌ایشان را آغاز نمودند .

لکتورپورتوس

یك ستاره سکسی برای‌همه
یك فیلم بزرك برای همه
یك اثر شیرین برای همه

بزودی

کلودیا کاردینالله
درفیلم
یك گل برای همه
رنگی

... باشرکت
نینوومانفردی ه ماریوآدورف
پخش از کلمبیا

یك فیلم از مولن روژ
روزهای تاریك یك مادر
به بینید بعد قضاوت‌کنید

کاباره
مولن‌روژ
فقط بمدت
۴ شب‌دیگر
بازاست ودرایام ماه‌رمضان کمافی‌السابق‌تعطیل بوده و از شب ژانویه با بزرگترین برنامه ها افتتاح میشود .

از امشب در:
میامی ـ آسیا
رکس ـ همای ـ تیسفون
سیلوانا ـ پانوراما ـ المپیا
سرآمد آثار فراموش نشدنی سینما

محبت زندگیست
رابح شری
و محمود
رنگی

بزودی
شورو هیجان عشق را در این فیلم ببینید افسون کور کننده یك زن را دراین فیلم ببینید .
... و بالاخره هیجان‌انگیزترین محاکمه تاریخ سینما را در پایان این فیلم ببینید .

ویرنا لیزی
مارینا ولادی
پیر براسور و
بورویل درفیلمی‌از
کریستیان ژاك

افسون یك زن
سینماسکوپ

آگهی انتخابات داخلی هیئت مدیره کانون فارغ‌التحصیلان آموزشگاه عالی وزارت دارائی

بپرو آگهی شماره ۶۷۳۹۰ـ۱۰ر۴۴ روزنامه رسمی کشور شاهنشاهی‌ایران و آگهی شماره ۶۹۹۷ـ۸ر۴۵ روزنامه کیهان بعلت استعفای اعضای هیئت مدیره سابق مجمع عمومی‌فوق‌العاده کانون در تاریخ ۱۸ر۸ر۴۶ تشکیل و انتخاب هیئت مدیره جدید بعمل آمد . در اولین جلسه هیئت مدیره جدید که ساعت پنج بعداز ظهر روز سه شنبه ۳۰ر۸ر۴۶ در محل کانون تشکیل شد انتخابات داخلی بشرح زیرانجام گردید :

آقای هادی خلعتبری رئیس ، منوچهر مکرم نایب رئیس ، فیروز ایمانی نامور دبیر ،غلامحسن هدایت عبدی خزانه‌دار ، آقایان علی محمودی ، حیدر مردپور و بیژن آشنا عضو اصلی آقایان محسن خادم باشی و محمود قاضی یزدی بازرس

ضمنا آقایان : سید طاهر سید محمدی ، فریدون پارسا ، فریدون برق‌افشان ، ابوالقاسم قوام ومسعوداحمدی نیز بسمت اعضای علی‌البدل تعیین شدند .

آگهی مزایده

شرکت‌های عامل نفت ایران اجناس‌زیررااز‌طریق مزایده ، فروش میرساند .

گروه ۱ـیکدستگاه ماشین سواری جگوارمارك ۱۰ مدل ۱۹۶۴ که عوارض گمرکی آن داده نشده

گروه ۲ـمقداراثاثیه متفرقه اداری و منزل و آهن آلات‌اسقاط

گروه ۳ـتعدادی کابینت بایگانی پنج کشوئی آهنی

علاقمندان می توانند در روزهای شنبه ـیکشنبه و دو شنبه۱۱ الی ۱۳ آذرماه بامراجعه به آقای کیورقیان تلفن داخلی۳۴۲ اتاق ۲۰۳ ساختمان جدید اجناس فوق رابازدید و بعدا پیشنهاد کتبی سربسته خودرا منتهی تاساعت سه‌و نیم بعداز ظهر روز دوشنبه ۱۳آذرماه تسلیم نماید .

۱ـ۲ آ ـ ۴۲۳۶۸

جدول کلمات متقاطع شماره ۳۶۰۰

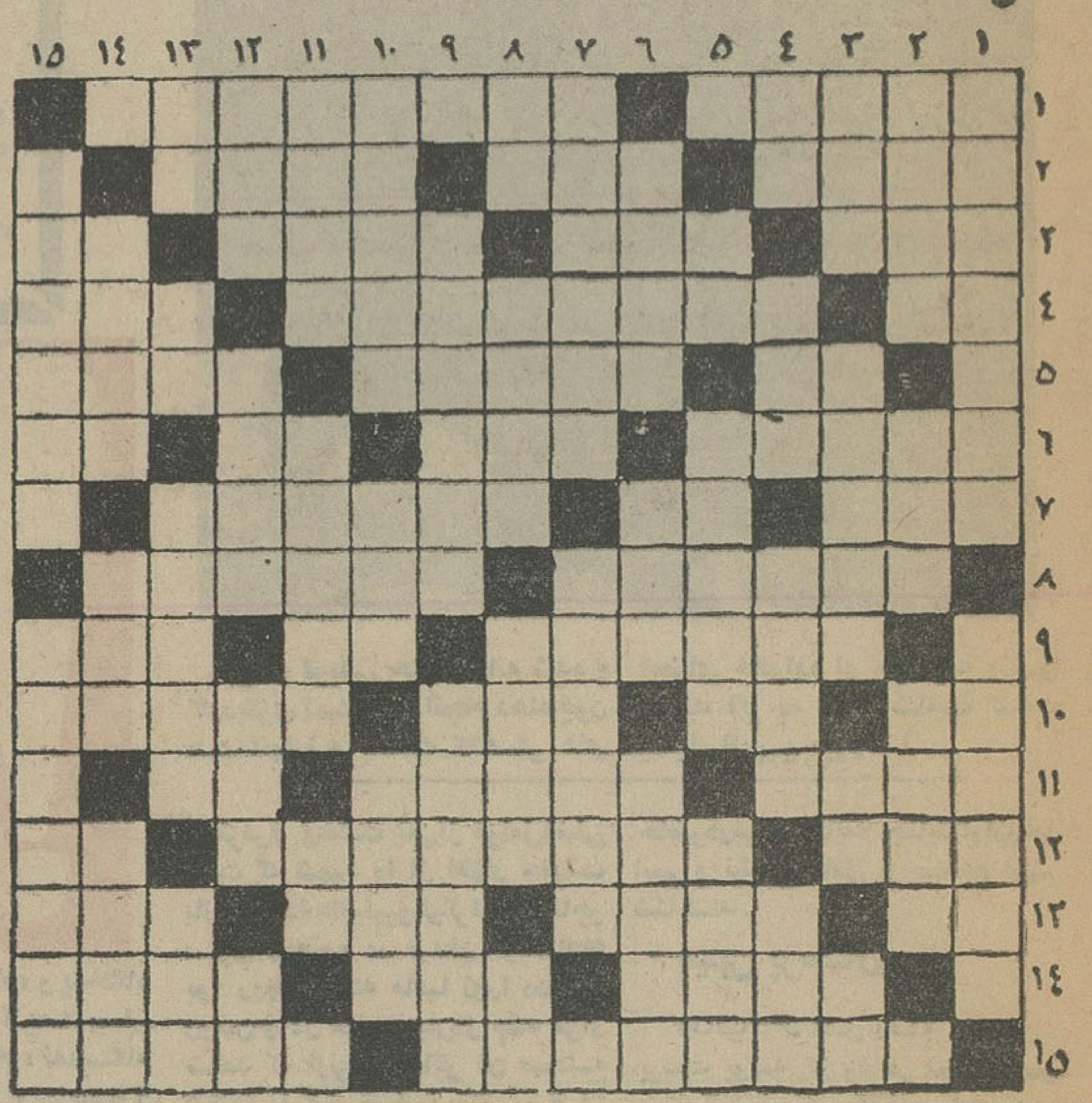

افقی : ۱- اکنون درسود کارخانه‌هاسهیم شده‌است - کارگاه تولید ماست ! ۲- کتابی معروف از ژان‌ژاك‌روسو - ایجاد با تزویر و تقلب - از توابع کاشان است و قالیهایش معروف ۳- اگر مال دلدار است باید کشید- پارچه‌ای نازك - آشکار و بوجود آمده - ابر برروی زمین ٤- آتش درآن افتاده که گرفته - از بیماریهای عفونی که موجب‌فساد عضو میشود - هم‌نشین گل ۵- پدر عرب - اگر دربساط سبزی‌فروش نیافتید در سینی قناد بیابید - نان داخل آب‌گوشت ٦- از گیاهائیکه برای رنك‌کردن بکار می‌آید - تیره و تاریك - بالانشین - علامت جمع ۷- رفوشده بود ودرهم ریخت -جهد و کوشش- شهرت هاست یااهل‌و عیال ۸- عروسك‌خیمه‌شب‌بازی بزبان خارجی - اهل یونان‌است ۹- سالی یکمرتبه انتشار میبابد -هدف‌بوسه شیرین - اینطور هم تمام است ۱۰- اعلی واسفلش را در دهان بجوئید - امر بسائیدن - تاناباشد شفا نیابد - از انواع سنك ۱۱ - تا سال گذشته پارچه روپوش دختران مدارس بود - مرد و زن بر تن دارند - تلخ است و حرف حق چنین باشد ۱۲- آب رفته به‌آن باز نیاید - سلسله‌ای از پادشاهان ایران - ضمیر مخاطب مفرد ۱۳ - عیب - همه جا دنبال شماست - از بیماریهای جلدی - دستگاهی مهجور در موسیقی ایرانی ۱٤- ازدرختان جنگلی - پول خارجی - چپ ۱۵- حمایت - متن و مورد .

عمودی : ۱- از کیسه داران - حکم‌حاکم چنین مرگی را دربی دارد ۲- درکشورهای مترقی به آن بسیار اهمیت میدهند -آماس- سقف ماشین شکاری ۳- درشت نیست - مال بعضی‌ها برکت دارد - شراب انگور- از غذاهای ایرانی ٤- زیباترین جلوه‌طبیعت- لباس بلند برتن مردان قدیم - وزیرخارجه آمریکاست - سخت ومحکم ۵- تکیه‌کلام خانم - نامی برای دختران - مرکز استان مازندران ٦- طرف - حاجی از آنجابر می گردد - آبیکه پای بزمین آن برسد ۷- اگر هفت‌تا باشد سابقا درخانه‌کعبه آویخته بود - مجسمه ۸- عرب شمسی و قمری آنرا دارد- میدهند تا یاغی خودرا تسلیم‌کند - برای تشویق میکشند - اشاره بدور ۹- زیباست و روئی چون پری دارد - دراین دکان زنجیر برای شیرمیسازند ۱۰- پس دادن - نخست و آغاز - احتیاج است و شیران را روبه مزاج میکند ۱۱- رئیس شهربانی شوروی در زمان استالین - بدنی چون یاسمن دارد- بچه‌دزد بینی‌گلی ۱۲- از اعداد-جائی برای تفریح - چربی و روغن - دریا ۱۳- رودی در اروپا - از چارپایان - سازی صد درصد ایرانی - منظور همان نی است و اصطلاحا مری را گویند ۱٤- چون نباشد نان فطیر است - امر به‌یافتن- سرکش ۱۵- هرشهری دارد- کارش‌چیزی جز می خوردن نیست .

حل جدول شماره ۳۵۹۹

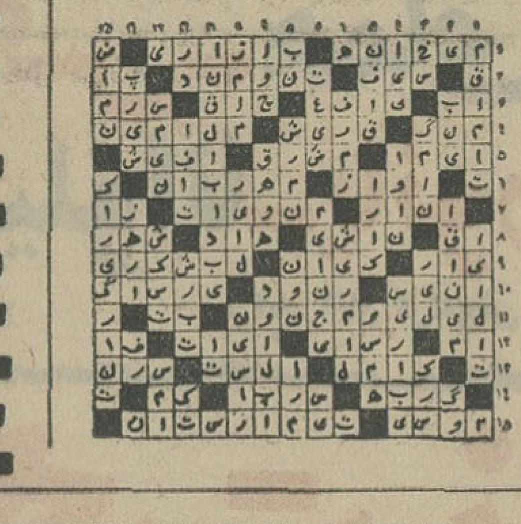

۵۰ سال قبل در همین روز

ملایر وموسسه پارک

در خصوص ملایر یا سومین شهری که مدیر اطلاعات درسفر اخیرخود مورد مطالعه قرار داده درسرمقاله چنین نوشته شده است: من تا وقتی ملایر راندیده بودم هیچ فکر نمیکردم که به یکی از شهر های آباد ومعمور ودارای مردمانی روشنفکر وبااستعداد قدم میگذارم در مذاکراتی که با چند نفراز مردم این شهر داشتم آنان را مردمانی معارف پرور و طالب اصلاح و عمران یافتم اکثریت قریب باتفاق مردم ملایر لباس متحدالشکل و کلاه پهلوی را استقبال کرده‌اند پارك ملایر باغ مشجر بزرگی است نیم فرسخ در سه‌ربع فرسخ در کنارشهرداری یك باب مریضخانه ، ۱۴ تختخوابی ، یك مدرسه و محل نگاهداری ایتام ودر منتهاالیه این پارك عمارت بسیار قشنگی است که بمنزله مهمانخانه این شهر می‌باشد که مسافرین محترمی که بملایر وارد میشوند در این‌عمارت پذیرائی میشوند. این باغ گردشگاه عمومی است وباتمام تاسیسات مورد استفاده مردم قرار میگیرد مدرسه پارك ٦کلاسه ابتدائی است که تمام لوازم‌شاگردان واثاثیه مدرسه بخرج پارك تامین میشود و یکعده اطفال یتیم‌هم‌دراین مدرسه‌مشغول تحصیل‌اند که‌لباس ووسایل زندگانی آنها از هر حیث تامین گردیده و موسس این‌کار خیرمرحوم حاج سیف‌الدوله از رجال عالیقدر ایران بوده که دهاتی دابرای تامین مخارج پارك وقف کرده وتاچندی قبل متولی پارك آقای ملك‌مدنی بود واخیرا آقای امیرموید فرزند آنمرحوم این سمت را دارا می‌باشد

موسسه دیگری هم در این شهر سراغ کردم که خدمت بزرك نوعی انجام میدهد . فخرالحاجیه خانم زنی است عاشق اصلاحات وترقی نسوان این زن مدرسه برای تعلیم دختران ملایرافتتاح کرده و نسبت بمخارج مدرسه و ترتیب و تنظیم آن شخصا رسیدگی میکند وروبهمرفته ملایر شهر آبادی است که بیشتر جنبه فلاحتی دارد تمام اطراف این شهر رادهات خوب واراضی حاصلخیز احاطه کرده است .

سفیر کبیر ایران در کابل

آقای میرزا محمدعلی خان فرزین نماینده فعلی ایران دربرلن بسمت سفارت کبرای ایران در کابل انتخاب گردیده واز آلمان بسمت ایران عزیمت نمودند .

طرزامتحان محصلین تغییر کرد

ازاول هذه‌السنه طریقه امتحان محصلین بشرح ذیل است :

امتحان هریك از مواد پروگرام در ظرف یکهفته بعمل آید . درهرسه ماه نیز یك امتحان سه‌ماهه از کلیه مواد خواهد شدو همچنین در آخر سال امتحان کلیه مواد پروگرام بعمل خواهد آمد . نمرات‌امتحانیه هفتگی وسه ماهه بعلاوه نمرات امتحانیه آخر سال بایکدیگر جمع و تقسیم بردفعات‌امتحان میشود ومطابق حاصل آن شاگردان به‌اطاق های بالاتر ارتقاء می‌یابند .

معلمین متخلف از تغییر لباس

چون اغلب معلمین مدارس که‌سابقا معمم بوده‌وحالیه برطبق‌دستورصادره بکلاه‌پهلوی‌مکلا وملبس بلباس کتو شلوار شده‌اند فقط‌در موقع تدریس بلباس وکلاه‌جدید ملبس‌می‌شوند متحدالمالی از طرف اداره تعلیمات بعموم مدارس صادر و ابلاغ گردیده است که صورت این‌قبیل معلمین تهیه وارسال گردد تاااز خدمت معاف شوند .

علم وتشکیلات شیروخورشید بیرجند

ازطرف آقای امیرمحمد ابراهیم خان علم برای تشکیلات شیرو خورشید سرخ‌پانزده نفر انتخاب گردید و اقدامات ذیل را بعمل آورده‌اند :

۱-تکمیل لوازم و تهیه اثاثیه یك باب مریضخانه ۲- دعوت آقای علم از علما و متولیان موقوفات برای تخصیص یك عشراز کلیه عواید موقوفات جهت مریضخانه و پیشقدم شدن خودشان و تاسی سایر متولیان بایشان و تصویب آقایان علماء ۳-تخصیص دویستو پنجاه تومان جهت ساختمان یك باب مسلخ ٤- تخصیص سیصد تومان برای خریدو واردکردن نوسالوارسون جهت معالجه نفراتی که‌مبتلا به‌سفلیس هستند .

(نقل‌از اطلاعات ۸آذرماه ۱۳۰۷)

شاهین سفید

نوشته احمد احرار

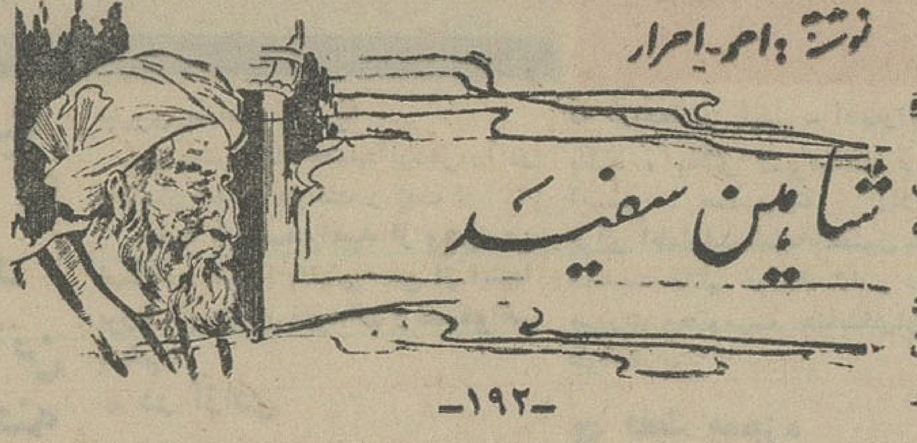

-۱۹۲-

حادثه‌ای که متعاقب این قضایا روی داد ثابت کرد که تاسف حسن از فقدان مردی چون حسین قائنی تاچه حد بمورد وبجابوده است.

چه ، هنوز جانشین لایقی برای حسین قائنی تعیین نشده بود که‌قهستان موردحمله‌قرار گرفت. حمله بفرمان‌سنجر، حکمران‌خراسان صورت‌گرفته و مباشر آن «بزغاش» یکی از امرای سفاك‌وخونریز سنجر بود.

این حمله ، مقدمه و طلیعه سازشی بود که برای قلع و قمع باطنیان بین سنجر و برادرش برکیارق صورت گرفته بود .

بزغاش ، امیر سفاك سنجر ، بیرحمانه دهات شهر هاو قلاع قهستان‌رادرهم‌کوبیده جلورفت وازباطنی و غیرباطنی‌هرکس در مقابل شمشیر خونریز سپاهیان او قرار گرفت کشته شد . وقتی‌بزغاش به شهر طبس ، کلیدمنطقه قهستان ، دست یافت چاره‌ای برای مردم آن سامان باقی نماند جزآنکه بهر ترتیب هست دست سردار ویرانگر ترك‌را از ولایت خود کوتاه کنند و چون مقابله با سپاهیان بزغاش بیحاصل بنظر میرسید ، ناگزیر با فراهم کردن رشوه‌ای گزاف که میتوانست سنجر و بزغاش ، هر دو را تحت‌تاثیر قرار دهد ،باخصم وارد معامله شدند .

بزغاش بارشوه کلانی که گرفته بود طبس را رها ساخت و بخراسان بازگشت . اما سه سال بعد ، دوباره به قهستان بازگشت و اینبار علاوه بر سپاه عظیمی که زیرفرمان داشت جمع‌کثیری داوطلب نیز بعنوان‌جهاد همراه وی بودند. قهستان که بعد از الموت نخستین پایگاه محکم باطنیان شمرده میشد اینزمان مثل سه سال پیش از ریاست و پیشوائی مردی چون حسین قائنی محروم بود و لاجرم ، یکبار دیگر بزغاش توفیق یافت که جویهای خون در نواحی مختلف قهستان جاری کند و قتل و نهب فراوان مرتکب شود و عاقبت‌هنگامی که دیگر هیچ مدافعی در برابر وی باقی نمانده‌بود باگرفتن پیمان از همه اهالی قهستان که هیچگاه مسلح نشوند و مذهب خودرا تبلیغ نکنند ، ولایت آنانرا ترك گفت :

مقارن همین احوال ، برکیارق نیز اقداماتی را بصورت تصفیه سپاه و دربار خود از عناصر مشکوك آغاز کرده بود و این اقدام که ابتدا جنبه محدود داشت ، رفته رفته وسعت گرفت و قتل‌عام های خونینی را از باطنیان سبب گشت .

باطنیان با عواملی که در اطراف برکیارق داشتند ، از پیش بمقاصد او پی برده و منتظر چنین حادثه‌یی بودند . بهمین جهت علیرغم اصرار برکیارق که کوشش داشت آنها را به تخلیه مواضعی مثل «شاه‌دژ» و قلعه «خان لنجان» در حوالی اصفهان وادار کند ، الموت به چنین درخواست هایی تن در نمیداد .

باوجود اینهمه ناملایمات که در سالهای آخر زندگی برکیارق برباطنیان وارد میشد ، برکیارق کوشش داشت نقش دو دوزه بازی خود راادامه دهد و نزد باطنیان متعذر میشد که درین وقایع تقصیری متوجه او نیست بلکه تحریکات امرای لشکر و روحانیون و تعصب توده مردم عامل این ماجراهاست که او قادر نیست جلو آنها را بگیرد .

ایفای این نقش ، باعث شد که برکیارق اعتماد باطنیان را از دست بدهد در حالیکه بجلب اعتماد مردم نیز موفق نشده بود .

جدال خونین میان مردم و باطنیان ادامه داشت . در شهرها مردم متعصب به هر محله ای که گمان میرفت خانواده ای ازباطنیان در آن سکونت داشته باشد حمله میبردند و مرتکب قتل و غارت میشدند . باطنیان نیز متقابلا فدائیان خود را بدرون شهر هافرستاده از سران سپاه و روحانیون و شخصیت های مختلف هرکس رادشمن خود می یافتند بی‌پروا کارد میزدند و دره ای قلعه ها به کاروانهای بازرگانی و مسافران غیر باطنی حمله برده ، کاروانیان را بانتقام خون دوستان و همکیشان خود بدون ذره ای شفقت میکشتند و اموالشان را بغارت میبردند .

درین فاصله دو جنك دیگر میان برکیارق و برادرش «محمدطپر» درگرفت که در هر دو جنك محمد شکست خورد و عاقبت درگیرودار جدالهای خونین داخلی ، عمربرکیارق بسررسید ، در حالیکه آب خوشی از گلویش پائین نرفته و طی دوران زندگی خود یك روز در آرامش بسرنیاورده بود .

ماشین سرکیسه‌دوزی

پارتی جدید ماشین های سرکیسه دوزی برای کارخانجات آرد موسسات صادراتی - کارخانجات برنج - کارخانجات سیلو و تمام موسساتی که‌میخواهند انواع کیسه های گونی- کیسه‌های کتانی - کیسه های کاغذی و غیره را با سرعت ساعتی ۱۵۰ کیسه بدوزند وارد شد .

فروشگاه برئینا - دورکوب - استروبل
خیابان شاه شماره ۶۰ تلفن ٤۲٤۳٤
۱-۳ آ-٤۱۳۹٤

آگهی مزایده

شرکت سهامی جنرال تایر ورابر ایران فروش مقداری تخته‌و آهن قراضه و دیگر اجناس زائد رابمزایده میگذارد طالبین جهت ملاحظه و تسلیم پیشنهادات کتبی خود به‌خزانه‌داری شرکت واقع در جاده کرج کیلومتر ۱۱ مراجعه نمایند ساعات مراجعه از ساعت ۸ صبح الی ٤و نیم بعداز ظهر میباشد .

آ-٤۱۵۵۲ ۱-٦ س - صبی .رئیس کارگزینی

آگهی مناقصه

مرکز اصلاح نباتات ورامین وابسته به‌وزارت کشاورزی خرید و نصب دستگاه شوفاژ (حرارت مرکزی) مورد احتیاج ساختمان های خودرا طبق برك مشخصات موجود دراین مرکز از طریق مناقصه و باشرایط زیر خریداری مینماید

الف - شرکت کنندگان درمناقصه می‌باید پیشنهادات خودرا درپاکت لاك و مهرشده بانضمام ده‌درصد مبلغ کل پیشنهادی اسناد خزانه تهیه و تاساعت ۹ صبح روز یکشنبه ۲٦آذر ۱۳٤٦ بدفتر موسسه اصلاح و تهیه نهال و بذر واقع درخیابان فیشرآباد ساختمان ۱۹۷ تسلیم و رسید دریافت دارند

ب- شرکت کنندگان درمناقصه می‌بایددارای صلاحیت‌فنی بوده ونام آنان در لیست شرکت‌ها و مقاطعه‌کاران سازمان برنامه قید شده‌باشد .

ج-پیشنهاددهندگان می‌باید بهای لوازم ودستگاه‌شوفاژحرارت مرکزی و اجرت نصب آنرا بطور جداگانه تعیین و درپیشنهاد خود قید نمایند

د-به‌پیشنهادات فاقد سپرده و ـمشروط و مبهم و پیشنهاداتیکه بعد از موعد مقرر برسد ترتیب اثر داده نخواهدشد .

هـ- پیشنهادات واصله درساعت ۱۰ صبح همان روز درکمیسیون مناقصه بازو قرائت خواهدشد

و-حضور پیشنهاددهندگان یانماینده تام‌الاختیار آنان درجلسه مناقصه آزاد است

ز-سپرده برنده اول و دوم مناقصه نگهداری و صورت‌استنکاف برنده اول از انجام معامله بدون هیچگونه تشریفات بنفع موسسه ضبط و بابرنده دوم معامله انجام خواهدشد

ح-مالیات وهرگونه عوارض مقرره بعهده برنده مناقصه خواهدبود

ط- شرکت کننده می‌باید حداکثر تادوماه پس از تاریخ تنظیم قرارداد در تحویل و نصب دستگاه مزبور اقدام‌نماید

ی-داوطلبان شرکت درمناقصه میتوانند همه‌روز (تاتشکیل جلسه مناقصه) درساعات اداری به مرکز اصلاح نباتات ورامین مراجعه و برك مشخصات را اخذ و ساختمان‌های مزبور را بازدید نمایند .

ك- کمیسیون مناقصه دررد یاقبول هریك از پیشنهادات مختار است الف ۸٤۹٤

رئیس مرکز اصلاح نباتات ورامین - مهندس ربوبی
آ-٤۲۰۲۸ ۱-۲

مراکزپخش‌انواع پیراهن‌های‌فداج در تهران :
۱- تریکو گلشن - حاجب الدوله دالان ۵ تلفن‌های : ۵۵٦۰۰ - ۲۱۵۲۸
۲- تریکو مرکزی - حاجب الدوله دالان ۳ تلفن : ۵۳٦۹۲
۳- مرکز سازمانهای‌فداج : خیابان شمیران - چهارراه حقوقی تلفن‌های ۷٦۲۰۷٤ - ۷٦۲۰۷۳ - ۷٦۲۰۷۲ - ۷٦۲۰۷۱

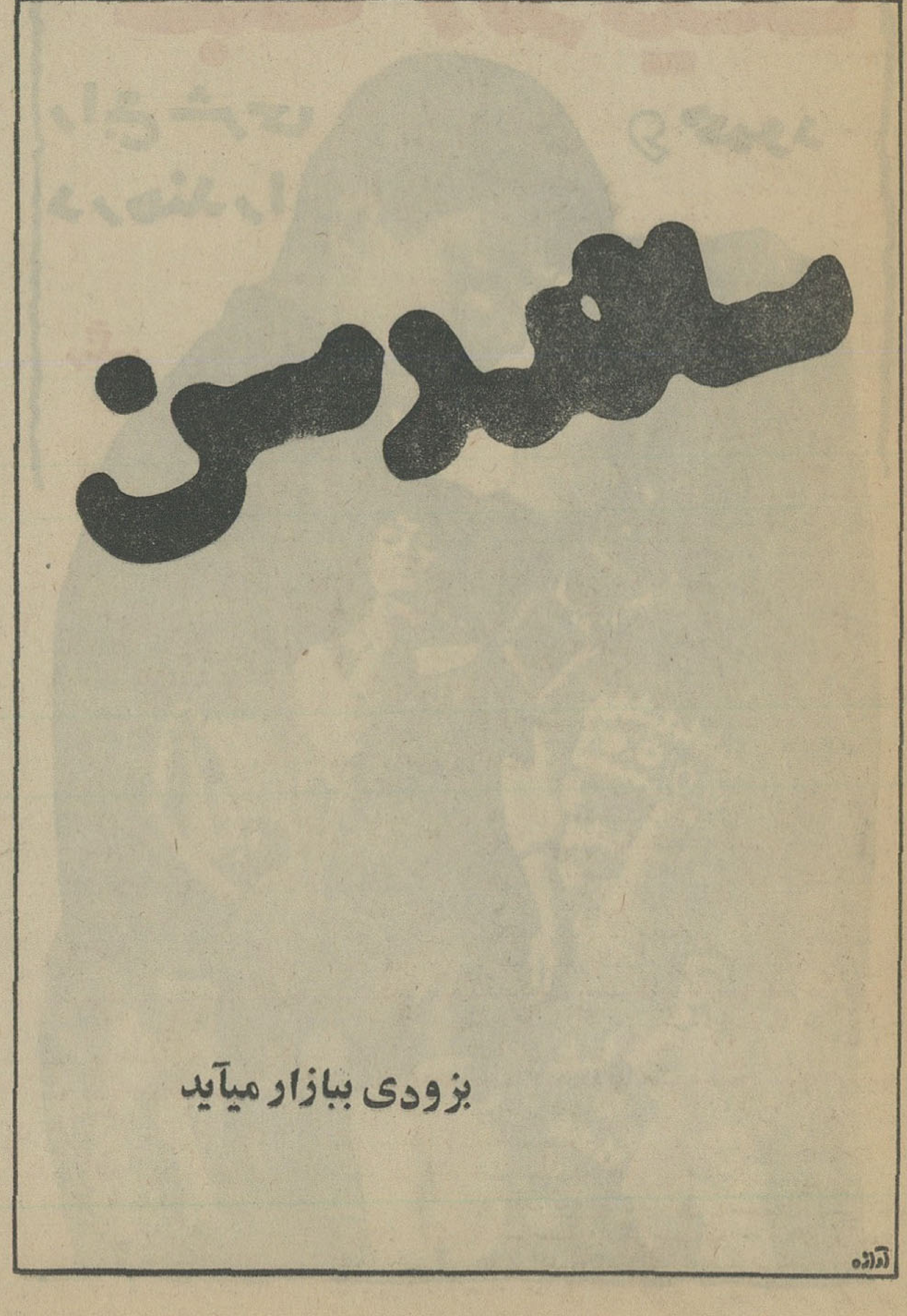

انتخاب اعضای اطاق بازرگانی مشهد

بعداز ظهر پریروز مراسم انتخاب اعضای اتاق بازرگانی مشهد بعمل آمد. درنتیجه کاظم الستی، اسکوئیان، آل‌هاشم، فرشچی، مسیح یغمائی، پژمان، محمدمعتمدی، تبرک، مهندس ناظر، فرنود، علی باقر زاده، مجید فیاض جواد ضیائی حکیم اللهی و محمد قاسمیه با اکثریت آراء بعضویت اتاق بازرگانی مشهد برگزیده شدند.

گزارشهای خبرنگاران ما از شهرستانها

نمایندگان اطلاعات در خدمت مردم

مهم شهرستانها بوسیله نمایندگان اطلاعات خواسته‌های خود را شرح میدهند

نائین

عده‌ای از اهالی نائین بدفتر نمایندگی اطلاعات مراجعه کردند واظهار داشتند: «... برق نائین قبلا شبانه روزی بودولی اخیرا استفاده از آن اختصاص بشب پیدا کرده، و از این جهت مشکلات زیادی برای اهالی پیدا شده‌است. از مسئولین برق منطقه‌ای تقاضا مینمائیم برق نائین را مانند سابق شبانه‌روزی نمایند ...»

نقده

دراین هفته عده زیادی از کشاورزان نقده با مراجعات مکرر بدفتر نمایندگی اطلاعات اظهار داشتند:

«... بارها از مسئولین امر تقاضا کردیم تا شعبه‌ای از اداره غله را بطور موقت در شهرستان نقده دایر کردند. متاسفانه متصدیان مربوطه تاکنون از خرید غله کشاورزان این شهرستان خودداری کرده و فقط محصول زارعین یکی دو دهکده را خریداری نموده‌اند. در صورتی که غله امسال ما بفروش نرسد از نظر مالی سخت در مضیقه خواهیم بود و درسال زراعی آینده نمی توانیم بکشت و زرع ادامه دهیم ...» کشاورزان نقده سپس تقاضا کردند از طرف مقامات مسئول ترتیبی داده شود که غله همه کشاورزان خریداری گردد و متصدیان مربوطه دراین مورد «استثناء» بین کشاورزان قائل نشوند...

آبادان، استحقاق تأسیس دو دانشکده را دارد

هنوز تلگرافات و مبادلات پستی آبادان مانند چهل سال قبل صورت میگیرد!

سی سال است مردم آبادان در انتظار ترمیم و اسفالت راه خوزستان فارس هستند

دانشگاهی در آبادان، در جلسات هیئت مشورتی این شهرستان مورد مذاکره و بررسی قرار گیرد ...

• منتظر اولین قدم

آقای مطرقی در نامه مفصل خود نوشته است: (شهر آبادان باجمعیت زیاد و موقعیتهای صنعتی بی‌نظیر خود، احتیاج مبرم بیك دانشگاه یا لااقل تاسیس چند دانشکده دارد. دانشکده هائی که علاقمندان بامور کشتیرانی و دریانوردی را درفرا - گرفتن این فن رهبری کند و جوانان سرزمین ما را برای بحرکت‌درآوردن چرخهای عظیم صنایع نفت وپترو - شیمی آماده سازد.

برای انجام این خواسته دیرین مردم‌آبادان، اولین قدم را چه‌کسی یاکدام سازمان و موسسه ای‌میتواند بردارد؟ شاید وزارت آموزش و پرورش، وشاید هم سازمانی‌دیگر... در هر صورت، اهالی شهر آبادان‌و جوانان علاقمند بفن دریانوردی و رشته های جدید صنعتی و مقامات شرکت ملی نفت ایران، برای پی- ریزی‌و ایجاد بنای عظیم و شکوهمند علمی و صنعتی دانشگاه یا دانشکده های دریانوردی و صنایع پتروشیمی هرکس یا هر موسسه ای را که در این راه قدم بگذارد از جان و دل کمك خواهند کرد ...)

• کثرت فارغ‌التحصیلان

دکتر نراقی

پس ازقرائت نامه آقای مطرقی، آقای دکتر نراقی عضو هیئت مشورتی سخنان خودرا در همین زمینه آغاز کردو ضمن تائیدمطالب نماینده دانشجویان خوزستان‌اظهار داشت: با توجه بکثرت فارغ‌التحصیلان ششم متوسطه در این شهرستان که تعداد آنها از هر شهر دیگری در خوزستان‌و بنادر جنوب بیشتراست تاسیس دانشگاه یا دانشکده هائی‌که دارای رشته های مختلف صنعتی و دریانوردی باشد، در این شهر ضروری بنظر میرسد و ایجاد آن بآسانی امکان پذیر است. همانطور که این دانشجوی محترم نوشته‌اند: اهالی‌آبادان از صمیم قلب حاضرند برای تاسیس دانشگاه در آبادان، با مقامات مسئول همکاری نمایند و بطور مسلم شرکت ملی نفت که همواره‌در توسعه دانشگاههای کشور و سایر موسسات فرهنگی پیشقدم میباشد، در راه تحقق بخشیدن باین آرزوی چندین ساله ساکنین سرزمین‌طلای سیاه، قدمهای ارزنده و موثری برخواهد داشت.

• ترمیم متخصصین

آقای شماس

آقای‌منوچهر شماس رئیس هیئت مشورتی اطلاعات در آبادان، در تعقیب‌سخنان آقای‌دکتر نراقی گفت: برای تربیت متخصصین در رشته های مختلف پتروشیمی، صنایع غذائی دریائی، کشتیرانی و دریانوردی با توجه به سه واحد مهم صنعتی درآبادان، خارك و بندر شاهپور، نیاز بتاسیس دانشگاه یا دانشکده های متعددی در سواحل

بیستمین جلسه هیئت مشورتی اطلاعات در آبادان با قرائت نامه یك دانشجوی آبادانی که بعنوان هیئت مشورتی اطلاعات در آبادان فرستاده شده بود، آغاز گردید و قسمتی از مذاکرات اعضای هیئت مشورتی‌به‌تبادل نظر در باره‌پیشنهاد جالب این دانشجو اختصاص یافت. در این نامه، آقای ناصر مطرقی دانشجوی‌آبادانی مقیم تهران ازطرف خود واکثریت دانشجویان خوزستان ضمن اشاره به خدمات و پیشنهادات ثمربخش هیئت های مشورتی اطلاعات در گوشه و کنار مملکت، پیشنهاد کرده است که تقاضای دانشجویان آبادانی مبنی‌بر تاسیس دانشگاه در آبادان، از طریق هیئت مشورتی این شهر باطلاع اولیای‌امور رسانیده شود و ضرورت ایجادچنین

چند خبر کوتاه

زاهدان: آقای مهندس دهستانی استاندار سیستان و بلوچستان باتفاق تیمسار سرتیپ جباری فرمانده ناحیه ژاندارمری و عده‌ای از مسئولین سازمان های دولتی بمنظور بازدید از کوتیه عازم کشور پاکستان گردید.

مسافرت استاندار سیستان و بلوچستان‌و همراهان پنج روز بطول خواهد انجامید.

اصفهان - مجمع عمومی سالانه انجمن ایران‌وآمریکا در اصفهان با حضور آقای مهندس همایونفر استاندار اصفهان تشکیل شد و ضمن آن، آقایان دکترمرتضی مالکی،حسین افشارومهندس حبیب‌الله بصیری بعضویت- هیئت مدیره انجمن انتخاب گردیدند.

اسفیدواجان- بوسیله آقای منطقی فرماندار نجف آباد درمانگاه تازه‌ساز اسفیدواجان لران از توابع نجف آباد طی مراسمی گشایش یافت.

فرماندار نجف آباد و کلیه شرکت کنندگان در مراسم مزبور آنگاه قسمت‌های‌مختلف درمانگاه رامورد بازدید قرار دادند و با کارکنان درمانگاه آشنا شدند.

تبریز آقای مهندس سرلك استاندار آذربایجان شرقی به منظور بازدید از نقاط مختلف استان، عازم منطقه دشت مغان گردید. آقای‌استاندار در دشت وسیع مغان از چند چادر عشایری که بطرزجالبی نصب گردیده بود دیدن کرد و از وضع زندگی چادرنشینان که از طبقات فعال وزحمتکش مملکت هستند سئوالاتی نمود

• تصادف با پیرمرد

رضائیه - اتومبیل اپل شماره ۲۱۲۲ رضائیه ۶۰ براندگی تسلیمی درجاده «بنده» رضائیه با پیر مرد ۷۰ ساله‌ای بنام «صید» تصادف کردو اورامجروح ساخت. مجروح‌بیمارستان شیرو خورشید سرخ رضائیه منتقل شدامابعلت جراحات شدید جان‌سپرد دو زنده بگور

زنجان - بعلت ریزش دیوازه خاکی تپه‌ای در قریه تخته‌نورد از توابع قصبه‌پری زنجان، مادر و دختری که در پای تپه مشغول خاکبرداری بودند زیرخروار ها خاك مدفون شدند. جنازه این دوزنده بکور چند ساعت بعد با تلاش اهالی محل از زیر خاك خارج گردید وجریان بمقامات مربوطه‌اطلاع‌داده شد.

• پایش شکست

رودبنه - موتورسیکلت سواری بنام موسی امین کماچالی در نزدیکی دفتر پست رودبنه لاهیجان بازن ۵۰ ساله‌ای بنام سلطان برخورد کرد. براثرشدت تصادف، استخوان پای بانو سلطان شکست و برای معالجه به بیمارستان شیروخورشیدسرخ‌لنگرود انتقال یافت. جریان‌واقعه تحت رسیدگی‌قرار گرفت

حوادث شهرستانها

• ۶۰ نفر شدند

بندر عباس - یکی‌دیگر از مجروحین حادثه واژگون شدن کامیون در سی کیلو متری بندر لنگه که خبر آن در شماره گذشته چاپ‌شد، بعلت شدت جراحات وارده درگذشت و باین‌طریق تعدادقربانیان حادثه مزبور به شش نفر رسید. بقیه مجروحین‌به اسامی آمنه عبدالله، سید اصغر طباطبائی، حسن‌مرادسالاری، رخساره عبدالله، احمد دستمزدی فعلادر بیمارستان لریاشدر عباس بستری می باشند. اما حالشان رضایتبخش نیست. ششمین قربانی حادثه «زینب سالاری» نام داشت اما هویت ۵ نفر مقتولین دیگر تاکنون معلوم نشده است.

• قتل بااسلحه

برازجان: بین دو نفر از اهالی قریه مزارعی برازجان به اسامی سید موسی‌موسوی و محمد سلمانی نزاعی در گرفت وطی آن محمد بضرب گلوله اسلحه کمری، سیدموسی را بقتل‌رساند جنازه باانجام تشریفات‌به خاك سپرده شدوماموریـن ژاندارمری محمد راباتهام قتل دستگیر کردند.

سندیکای قلابی کامیونداران در همدان!

همدان - دراین هفته برسیله مامورین‌ژاندارمری همدان، از راز عده‌ای افراد سودجو که بدون مجوز قانونی اقدام بایجاد سندیکای کامیون داران درهمدان کرده بودند، پرده برداشته شد و از ادامه کار آنان جلو گیری بعمل آمد...

آقای مهندس عطائی رئیس اداره کاروامور اجتماعی همدان، درباره کیفیت کاراعضای‌سندیکای قلابی کامیونداران اظهار داشت: این عده مدتی‌قبل ظاهرا به تاسیس سندیکای کامیونداران در همدان مبادرت ورزیده‌اند وازراننده‌هر کامیون که ازهمدان عبور کرده، در مقابل صدور قبوض‌جعلی بنام سندیکا، مبلغی از آنان‌اخاذی‌میکرده‌اند... رئیس اداره کار و امور اجتماعی همدان اضافه کرد که: چون دراداره کار همدان‌سابقه‌ای مبنی‌بر تشکیل سندیکای کامیونداران وجود ندارد، نحوه فعالیت اعضای این سندیکای قلابی موردسوء ظن قرارگرفت وسرانجام معلوم شد که‌عده‌ای متقلب و کلاهبردار با جعل اسناد مبالغی از رانندگـان کامیونها اخاذی کرده‌اند. پرونده این عده فعلا تحت تعقیب قانونی می باشد.

استفاده از معدن

قزوین - از طرف وزارت اقتصاد اجازه بهره برداری از یك معدن سنك گچ در نزدیکی قرجیلاغ قزوین صادر شد و بمتقاضی‌مربوطه تسلیم گردید. حد اقل استخراج سالانه ازاین معدن چهار هزارتن ومدت اجازه آن دهسال می باشد.

رئیس ستاد ارتش فرانسه در آبادان

صبح دیروز رئیس ستاد نیروهای مسلح فرانسه وهمراهان که‌به ایران آمده‌اند باهواپیمای اختصاصی وارد آبادان شدند و مورداستقبال قرار گرفتند.

وی‌وهمراهان پس از ورود، از پالایشگاه و سایر تاسیسات نفتی آبادان بازدید نمودند و در ضیافت ناهاری‌که از طرف آقای نصرمعاون رئیس سازمان امور غیر صنعتی شرکت نفت ترتیب یافته بود شرکت کردند. رئیس ستادارتش فرانسه و همراهان بعداز ظهر روز گذشته بتهران مراجعت نمودند.

«گاز» در شیراز گران شد

استاندار فارس: باگران فروشان بشدت مبارزه میشود

شیراز - از آغاز این هفته نرخ گازدر شیراز افزایش کلی‌یافت وبهای هر کپسول ۱۱ کیلوئی آن که قبلا شصت ریال بود به یکصد ریال رسید!

بدنبال گرانی نرخ گاز در شیراز، عده‌ای از مصرف کنندگان بشهرداری این شهر شکایت کردند وطبق اظهار مقامات شهرداری، فعلا پرونده‌ای درباره گرانفروشان تشکیل و بدادگاه تسلیم گردیده است. آقای صدری استاندار فارس با اطلاع از افزایش نرخ گازدر شیراز اظهار داشت: فروشندگان‌گاز حق گرانفروشی ندارند وهر کدام از آنان که مرتکب این جرم شوند بلافاصله مغازه‌هایشان‌تعطیل خواهد شد.

تشکیل سمینار

اصفهان - پریروز سمینار آموزشی اعضای انجمن‌های‌دهات‌وکدخدایان روستاها، از طرف اداره عمران استان اصفهان در بخش جرقویه اصفهان تشکیل شد. سمینارمزبور چهارروز ادامه دارد و طی جلسات آن درباره پیش برد کارهای عمرانی کشاورزی و امور فرهنگی‌واجتماعی ووظایف انجمن های دهات وسپاهیان دانش مورد بحث و تبادل نظر قرار می گیرد.

استعفای شهردار

شهریار - آقای ایرج سعیدی شهردار شهریار روز گذشته‌به علت نامعلومی از کار کناره گرفت و استعفای‌خودرا باستانداری‌استان مرکزی تسلیم نمود. آقای‌سعیدی که‌اخیرا بسمت شهردار شهریار منصوب گردیده بود بدنبال‌تسلیم استعفای خودبه استانداری، درمحل کارخود حاضر نشد.

براثر فعالیت سپاهیان بهداشت رو ستاهای گناباد

۱۳ هزار بیمار معالجه‌شدند

طبق اطلاع واصله از سازمان سپاه بهداشت کشور فعالیت های‌درمانی وبهداشتی گروههای تابعه‌پایگاه شماره ۲۱ گناباد طی یکماه گذشته بدین شرح بوده‌است.

۱- اتمام کارهای ساختمانی حمام دوش روستای محمد آباد.

اهالی روستاهای مذکور هزینه ساختمان و کارگران مورد نیاز را در اختیار گذاشته و سپاه‌بهداشت باکمك اداره مهندسی بهداشت‌لوله وسیمان مصرفی را داده‌است در روستای حسین آباد نیز حمامی با همین شرایط در دست ساختمان است که ۹۰ در صد کار های ساختمانی آن پایان یافته است.

۲- لوله کشی آب مشروب در دهکده تخته جان که در دست‌اقدام است وهزینه آن بعهده اهالی‌است

۳- بنای درمانگاه در روستا های مارند یزد مصعبی در دهکده‌مصعبی اهالی مبلغ صدو پنجاه هزار ریال از مخارج را پرداخته و اداره‌عمران مبلغ صدو هفتاد هزار ریال کمك کرده و سپاه بهداشت معادل سی هزارریال وسایل فنی تامین نموده است.

۴- بهداشتی نمودن‌دو حلقه چاه‌آب آشامیدنی، سه چشمه، یك‌برکه یك کشتارگاه وسه غسالخانه‌و در روستاهای حوزه عملیاتی پایگاه‌با همکاری اهالی و کمك دایره مهندسی سپاه بهداشت.

۵- توزیع ونصب ۳۹ سنك آبریزگاه دردهکده های رودمعجن و مصعبی

۶- نصب دو دستگاه تلمبه برسر چاه های آب آشامیدنی روستاهای رود معجن و خوسف

۷- درمان سیزده هزارو سیصد و سی و شش نفر از بیماران مراجعه کننده بدرمانگاه های سپاه‌بهداشت و اعزام بیست‌و شش نفر بیمار محتضر به بیمارستان های مجهز جهت بستری شدن، ضمنا طی‌یك ماهه گذشته بیست بیمار به آزمایشگاه بمنظور تشخیص نوع بیماری معرفی شده و سیصدوسی وچهار نفر علیه بیماری های‌واگیر واکسینه گردیده‌اند.

۸- معالجه ودرمان ۱۶۸ نفر از مبتلایان به بیماری دهان ودندان.

۹- ترتیب نوزده جلسه سخنرانی بهداشتی با حضور بیست وشش هزار نفر از روستائیان نقاط‌عملیاتی گروهها و آگاه نمودن آنان‌باصول اولیه بهداشت در همین زمینه و نمایش ۵ حلقه فیلم بهداشتی برای ساکنان روستاها

پنجشنبه ۹ر۹ر۱۳۴۶

ساعت ۶ سلام شاهنشاهی و اعلام برنامه
ساعت ۶ر۰۲ توپولی
ساعت ۶ر۳۰ آهنگهای درخواست
ساعت ۷ استکاه اتوبوس
ساعت ۸ موسیقی ملی
ساعت ۸ر۳۰ سفر باعماق دریا
ساعت ۹ر۳۰ اخبار
ساعت ۹ر۴۵ سینما و تلویزیون
ساعت ۱۰ فیلم سینمائی
ساعت ۱۱ر۳۰ پایان برنامه

محاکمه متهم بقتل رئیس‌پرورشگاه‌رشت

برای سومین بار بتعویق افتاد!

رشت - صبح دیروز دادگاه جنائی گیلان، برای محاکمه‌علی‌اکبر علیمردانی متهم بقتل مرحوم عبدالحسین یغما رئیس سابق پرورشگاه رشت تشکیل جلسه داد. دراین جلسه آقایان نوری بیانی نماینده دادستان رشت، مهندس جفرودی وکیل شاکیان خصوصی و عده‌ای از بستگان مقتول و عموی متهم حضور داشتند ولی چون آقای محمدعلی بیانی وکیل تسخیری متهم بعلت بیماری در جلسه دادگاه حضورنداشت محاکمه به پنجم دیماه آینده موکول شد.

علی اکبرعلیمردانی متهم است که روز دوم آبان ماه ۴۵ آقای یغمارا بضرب کارد کشته و باایراد ضرب بوسیله کارد موجب مرگ سکینه ابتدائی پرستار پرورشگاه‌و همچنین باعث نقص عضو خانم‌سینا شکبار صفت یکی دیگر از پرستاران پرورشگاه گردیده است. این سومین بار است که محاکمه علی‌اکبر علیمردانی بتعویق می افتد!

سیمای شهرستانها

آثار: مهندس زاده — نماینده اعزامی سازمان شهرستانها

سیرجان «سعید آباد»

روزگاری دارالملك ایالت پهناور کرمان بوده است

خرابه‌های شهر قدیمی سیرجان تازه مشوش شده

«۲۹۶»

... «سیرجان» از شهرستان‌های قدیمی استان کرمان است که طبق نقشه اداره راه در فاصله‌ی ۱۷۶ کیلومتری جنوب غربی شهر کرمان و درست‌بفاصله سیصدکیلو متری شمال بندرعباس قرار دارد. فاصله مرکز شهرستان سیرجان تا تهران ۱۱۶۰ کیلومتر میباشد.

منطقه سیرجان از شمال به بخش «شهر بابك»، ازشرق بشهرستان بافت، از جنوب به بخش «حاجی آباد» بندر عباس واز غرب به رشته کوههای بنام «سیاه کوه» که در پشت آن کوهها داراب و نیریز فارس است محدود میشود، در حقیقت سیرجان در حدفاصل بین دواستان کرمان و فارس قرار دارد.

راه ترانزیتی واسفالته‌ی کرمان - بندرعباس از کنارشهر سیرجان واز سمت شرقی آن گذشته واز لحاظ ارتباطی، موقعیتی ممتاز برای این شهر فراهم شده‌است. جمعیت شهر سیرجان طبق سرشماری اخیر در حدود ۱۳ هزار نفر وباحومه متجاوز از ۱۹ هزار نفر مشخص گشته وبنابراین میتوان گفت که‌سیرجان درحال حاضر هم یکی از شهرهای بزرك کرمان محسوب‌میگردد.

• یك منطقه کاملا کشاورزی

سیرجان یك منطقه کشاورزی بتمام معنی است چون‌حتی از خشت خام بناشده هنوز پابرجا است).

وسعت آن ها باتوجه بمساحت هائی که در کتب جغرافیائی قرون وسطی ذکرشده معلوم‌میدارد که مرکز منطقه سیرجان سابقا در همان محل‌بوده‌است.

ناحیه کنونی سیرجان فقط جزئی‌از ولایت قدیم آن‌میباشد که‌نام قدیمی خودرا همچنان حفظ کرده‌است.

• کم‌کم ازاهمیت افتاد

سیرجان پس از حمله سپاهیان اسلام بایران، کماکان مرکز اسلامی ایالت کرمان باقیمانده و تا اواسط قرن چهارم هجری که جنوب ایران تحت استیلای آل بویه درآمد بهمین حال‌بودولی «ابن‌الیاس» حاکمی که‌از طرف آل‌بویه برای ایالت کرمان تعیین گردیده بود بعلت نامعلومی مرکز ایالت را از سیرجان به برد سیر (شهرکنونی کرمان) منتقل کردودستگاه و دیوان دولتی رابکرمان فعلی آورد. ازآن ببعد سیرجان از اهمیت افتاد ولی‌بازهم بزرگترین شهر ایالت کرمان محسوب میشد ...

«یاقوت حموی» در قرن هفتم هجری راجع‌به سیرجان نوشته است: سیرجان دومین شهر بزرك کرمان است و چهل‌و پنج مسجدبزرك و کوچك‌دارد و مرکزاین ولایت دراین زمان (یعنی در قرن هفتم هجری)، «قصرین» نامیده میشود...

بهر حال، «قصرین»، «سعیدآباد یاسیرجان (سیرگان‌و شیرجان)» اکنون شهرنسبتا بزرگی‌است که خلاصه‌ای از کیفیت وضع فعلی آنرا در ابتدای این گزارش عرض کردم و در گزارش های بعدی بتفصیل درباره این شهر قدیمی سرزمین کرمان خواهم گفت ...

• مرکزایالت کرمان بوده‌است

راجع به نام «سیرجان» در کتاب «انجمن آراء ناصری» نوشته شده است. سیرجان در ابتدا «سیرگان» و دارالملك ایالت کرمان (بردسیر) بوده‌وپس از حمله سپاهیان اسلام‌بایران کم‌کم حرف گاف تبدیل به «ج» و نام سیرگان» مبدل به سیرجان گشته است.

در «جغرافیای تاریخی سرزمین های خلافت شرق» تالیف «لسترنج» راجع به سیرجان مینویسد: سیرجان کرسی اسلامی قدیم کرمان، درزمان ساسانیان از شهرهای عمده‌ومعتبر سرزمین کرمان بوده‌است. بعضی از جغرافی نویسان نام‌این شهر را «شیرجان» نوشته‌اند و گرچه امروزشهری‌باین‌نام وجود ندارد ولی منطقه‌سیرجان، قسمت غربی سرزمین کرمان‌راتشکیل میدهدومرکز این منطقه «سعیدآباد»است(شهریکه اکنون بنام سیرجان نامیده میشود).

• حجرالابیض سیرجان

خرابه‌هائی که اخیرا در «قلعه‌سنك» بالای تپه‌ای واقع در فاصله تقریبا دوفرسنگی سمت شرقی این شهر برسر راه «بافت» کشف شده همان محل شهر سیرجان قدیم میباشد.

(قلعه سنك که «قلعه بیضا» نیز بدان گفته می‌شود «اهالی سیرجان بلحاظ آنکه آثار وبقایای قلعه مزبور وتپه‌ای که‌این قلعه برروی آن بناشده‌همه سفید رنك است‌به آن«حجر- لابیض» میگویند روی تپه‌ای از سنگهای آهکی قرار دارد و ارتفاع آن از سطح جلگه‌های اطراف متجاوز از یکصد متر، طول آن در حدود سیصدو پنجاه متر و بشکل بیضی میباشد.

خرابه ها و آثار و بقایای این قلعه بادیوار های کوتاهی که

محافل و مجامع

سالگرد اعلام جمهوریت در یوگسلاوی

عصر دیروز بمناسبت سالگرد اعلام جمهوریت فدراتیو کشور یوگسلاوی ، درسفارت خانه آن کشور درتهران مجلس جشنی برگزار شد .

آقای هویدا نخست‌وزیر -آقای علم‌وزیردربار شاهنشاهی ، چندتن از وزراء ، روسای مجلسین، آقای دکتر اقبال‌مدیر عامل شرکت‌ملی نفت ، سفرای خارجی مقیم‌دربار شاهنشاهی چندتن از شخصیت های کشوری بابانوان خود دراین جشن شرکت داشتند .

سفیرکبیر یوگسلاوی در ایران بابانو بمدعوین خوش‌آمد میگفتند واز آنان پذیرائی می‌نمودند .

عکس بالا هنگامی را نشان‌می دهد که آقای نخست وزیربه‌سفیر یوگسلاوی و بانو ، سالگرد اعلام جمهوریت آن کشور را تبریك میگوید .

افتتاح نمایشگاه لوازم طبی شوروی

از ساعت ۷ بعداز ظهر روز دو شنبه بمناسبت افتتاح‌نمایشگاه‌لوازم طبی شوروی مراسمی در سالن هتل پرنس (محل نمایشگاه) ترتیب یافته بود که در آن‌سفیر کبیر شوروی و رئیس نمایندگی‌آن کشور دراپران و جمعی از اطباء روزنامه نگاران شرکت داشتند و از طرف رئیس نمایشگاه ضمن بیاناتی . غرفه های مختلف لوازم طبی بحضار معرفی گردید .

نوزاد

خداوند به‌بانو زهرا وآقای‌حاجی بابا کریمی سنگسری ساکنین بهتهر فرزند پسری عطا کرد که نامش را شاهرخ نهادند .

شادروان محمد کرگانی بزرك طوایف ترکمن و نماینده اسبق ادوار مجلس بسال ۱۲٦۱ شمسی در دشت‌گرگان متولد و روزسی‌ام آبانماه ۱۳٤٦ بسن ۸۵سالگی در تهران بدرود زندگی گفت ...

جنازه فقیدسعید باتشریفات و احترام‌فراوان ازتهران به‌زادگاهش در دشت‌گرگان حمل شد و دشت برای مدت هفت روز اعلام عزاکرد ودرگنبدکاوس تاگرگان وتهران چندین مجلس ترحیم برپا شد ...

مرحوم گرگانی که از فخایر معنوی واز رجال وطنخواه مملکت بود دربین مردم محبوبیتی کم‌نظیر داشت و درمراسم تدفین این مرد بزرك که در زادگاهش انجام گرفت بالغ بر ده‌هزارنفر به نمازجماعت برخاستند .

شادروان محمد گرگانی درجوانی به‌بخارا رفت و مدت هجده سال در بخارا به تحصیل علوم الهی پرداخت و پس‌از آنکه به مقام اجتهاد رسید بدشت گرگان بازگشت و به تاسیس مدارس در نقاط مختلفه دشت و تعمیم علم و دانش دربین تراکمه همت گماشت مردم را بکارهای کشاورزی‌وعمران و آبادانی هدایت کرد و زندگی خودرا وقف خدمت بمردم نمود .

مرحوم گرگانی از رجال‌سیاسی وطنخواهی بودکه بپاس خدماتش همیشه مورد توجه ولطف‌مخصوص اعلیحضرت رضا شاه کبیر قرار داشت و از دوره ششم تا دوره شانزدهم که بسن هفتاد سالگی رسید متوالیادر هردوره انتخابات بنمایندگی مجلس شورایملی از دشت‌گرگان انتخاب میشد و در میان رجال کهنسال ایران تنها مرحوم گرگانی بودکه بیست ودو سال متوالی به نمایندگی مجلس انتخاب میشد بهر حال درگذشت این مرد بزرك ضایعه‌ای اسفناك است وما درگذشت مرحوم محمد گرگانی را بمردم دشت گرگان‌و بخانواده محترم‌گرگانی و فرزندان وبیازماندگان آن‌شادروان صمیمانه تسلیت میگوئیم .

تقویم اطلاعات

چهارشنبه - هشتم آذر ماه ۱۳٤٦ - بیست و ششم‌شعبان ۱۳۸۷ - بیست و نهم نوامبر ۱۹٦۷ .

اذان صبح ساعت ۵ و ۱٦ دقیقه .

طلوع آفتاب ساعت ٦ و۱۵ دقیقه .

غروب آفتاب ساعت ٤ و ٤٦ دقیقه .

برنامه فردا

۸٫۳۰ بامداد فیزیك ومکانیك
ششم طبیعی و ریاضی
۹٫۳۰بامداد شیمی‌ششم طبیعی وریاضی
۱۰٫۳۰ بامداد طبیعی (کیاهی) ششم طبیعی
۱۱٫۳۰ بامدادپایان برنامه‌صبح
۲٫۳۰ بعد از ظهر هندسه و نخروطات ششم ریاضی
۳٫۳۰بعد از ظهر ادبیات‌فارسی سالهای ششم .

برنامه امشب

۵٫۰۰ سلام شاهنشاهی
۵٫۰۱ اعلام برنامه
۵٫۰٤ نیازمندیهاهمراه باآهنك های روز
۵٫۳۰ کارتون
۵٫٤۵ ورزش
٦٫۰۰ خردسالان
٦٫۳۰ پلیس و راهنمائی
۷٫۰۰ چشم انداز
۷٫۳۰ فیلم شنل
۸٫۰۰ موسیقی ملی
۸٫۳۰ اخبار
۸٫٤۵ تعقیب
۹٫٤۵ جنك جهانی اول
۱۰٫۱۵ شعبده بازی
۱۰٫۲۵ ارکستر میامی
۱۱٫۰۰ پایان برنامه

بخش اول برنامه فردا

۱۲٫۳۰ سلام شاهنشاهی
۱۲٫۳۱ اعلام برنامه
۱۲٫۳۲ نیازمندیها ، همراه با موزیك

برنامه امشب

۳٫۳۰ فیلم سینمائی
۵٫۰۰ اسرار حیوانات
۵٫۳۰ بیمه های اجتماعی
۵٫٤۵ اخبار تلویزیونی هفته
٦٫۰۰ خلاصه اخبار جهان
٦٫۰٤ برنامه روی آکاف
٦٫۳۰ صحنه هائی از فیلم‌های گذشته
۷٫۰۰ اندی‌گریفیت
۷٫۳۰ مامور بی صفریك
۸٫۰۰ نبرد
۹٫۰۰ خلاصه اخبار جهان
۹٫۱۵ دور میشویم
۱۰٫۰۵ فیلم سینمائی

برنامه امشب

۵٫۳۰ سلام شاهنشاهی -اعلام برنامه
۵٫۳۲ اخبار
۵٫۳۵ تدریس زبان انگلیسی (عالی)
٦٫۰۰ برنامه بچه ها : نقاشی عکس فامیل - کاردستی بچه ها فیلم کمپانی خنده و مضحك قلمی
٦٫٤۵ فارسی شکر است
۷٫۰۰ فیلم پسر دریا (خطردد اعماق اقیانوس)
۷٫۳۰ سرزمین ها (انگلستان)
۸٫۰۰ شهر عریان
۸٫۳۰ اخبار
۹٫۰۰ موسیقی ایرانی - آواز سیمابینا
۹٫۳۰ مسابقه در باره یك شخصیت
۱۰٫۰۰ فیلم داستانی (دو جاسوس) ناطق اصلی این فیلم از رادیو روی موج متوسط ردیف ۲۵۰ متر بخش میشود.
۱۱٫۳۰ آخرین اخبار .
۱۱٫٤۰ پایان برنامه

بخش اول برنامه فردا

۱٫۰۰ سلام شاهنشاهی - اعلام برنامه
۱٫۰۲ مضحك قلمی
۱٫۱۵ سازتنها
۱٫۳۰ اخبار
۱٫٤۵ دفتر روز
۲٫۰۰ پایان برنامه بخش اول

۱٫۰۰ پری میسن
۱٫۵۵ اخبار
۲٫۰۰ پایان بخش اول برنامه

از: ارت بوخوالد
ترجمه: رضا عقیلی

شوهر بی‌عاطفه

(۲)

- خودم میدانم . ولی سعی میکنم سر نگهدار باشم . هیچ وقت زنم را از خانه بیرون نمیآوردم مگر وقتی که یقین داشته باشم منشی ام آنشب در خانه مانده و قصد بیرون آمدن ندارد . بعلاوه کلیه یادداشتهای همسرم را قبل از آمدن به دفتر پاره میکنم .ولی از این وضع بی نهایت درعذابم و این قایم باشك بازی دائمی مراشکنجه میدهد .

- میفهمم چه میگوئی . و حرفهایت را قبول میکنم .

- بدتر از همه مواقع‌تعطیل آخرهفته است . منشی ام‌بطور وحشتناکی حسود است هر وقت دو روز تعطیل آخر هفته را از دفتر غیبت میکنم و روز دوشنبه برمیگردم ، همان‌کمدی را تکرار میکند یکبار بمن‌گفت: «شما اگر وقتی را که‌بیهوده با خانواده‌تان بهدر میدهید ، صرف مطالعه پرونده «شرکت کاروتر» کرده بودید تا بحال

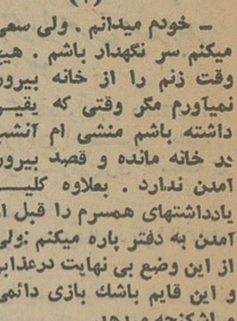

نایب رئیس شرکت شده‌بودید. از «کرونیك» پرسیدم :

- بالاخره نگفتی که چه‌کار مهمی بامن داری ؟

- خیال دارم با زنم دوتائی فرار کنیم .

- فرار کنی ؟

- بله ، به مکزیك یا برزیل یا به تائیتی فرار کنیم.

- ولی عزیز من ، تو نمی - توانی اینکار را بکنی ، با این مسئولیتهای سنگینی که داری چطور میتوانی فرار کنی ؟

- بعدا هر چه میشودبشود، من‌بدان اهمیتی نمیدهم .آنچه که من میدانم اینستکه زنم رامی‌پرستم و او هم مرادوست دارد و خیال دارم بجائی بروم که دست منشی ام بمن‌نرسد.

- ولی ! وترا پیدا خواهد کرد . تو هر جا بروی از دست او رهائی نداری . خودت بمن گفتی که او تا چه حد پشتکار دار است . خوب ، بعد چه خواهد شد ؟ این موضوع را برای شرکت ، برای مشتریان، برای رفقای باشگاه تلف چطور توجیه میکنی؟بهتر است فوری بخود بیائی . البته تو زنت را دوست داری و از منشی ات متنفری ولی هیچکدام اینها نباید منجر به تباه شدن‌زندگی سه‌موجود انسانی دیگربشود .

پرسید :

- من چه میتوانم بکنم ؟

-بتوتوصیه میکنم که بدفتر کارت برگردی و سعی کنی که بامنشی ات توافق نمائی تو میدانی تنها علت و موجبی که ترا بسوی زنت کشانیده ،این استکه تو در او چیزی یافته‌ای که منشی ات فاقد آن «چیز» بوده است . بعقیده من بهتر است یك شانس باو بدهیم ، ازاین گذشته وقتی انسان تمام روز را با زنی کار میکند ، باید گذشت متقابل داشته باشد. شاید اگر تو بهترین رئیس و آمربودی او نیز بهترین‌مرئوس وبهترین منشی روی زمین‌بود. وانگهی ازخلال سخنانت این‌طور فهمیده ام که منشی ات ظاهرا زنی عالی است وبخت و اقبال با تو یاربوده که‌چنین منشی خوبی پیدا کرده ای .

پول مشروب را داد وگفت:

- تصور میکنم حق با تو باشد . من خیلی خودبین و خودخواه بودم . و مثل آدمهای ابله و گول رفتار میکردم . انسان نباید فقط بفکر خودش باشد بلکه باید بدیگران نیز بیندیشد مثلا همین پرونده «کاروتر» !

- کرونیك ، تو آدم شجاع و باجرئتی هستی . من یقین داشتم که تو هرگز راه حل‌آدم های سست عنصر و بی غیرت و لاابالی را انتخاب نخواهی کرد . روزی خواهد رسید که از این راهنمائی من‌سپاسگزار باشی . گیلاست را بردار ...

«کرونیك» با لحنی غم‌انگیز گفت :

- دیگر نمیتوانم گیلاسی با تو بنوشم زیرا منشی ام بمن گفته است که باید به سلمانی برای اصلاح سر بروم .

پایان

قهرمان دریاها

۲۵

خلاصه : «پیرکوئدك» مدیر یك کمپانی بزرك کشتیرانی شخصیت برجسته‌ای در شهر برست (فرانسه) میباشد اوطرفدار نبرد استقلال‌طلبان امریکا علیه‌انگلستان‌است . «کارون دوبومارشه» مولف نمایشنامه «سلمانی سویل» که به‌سیاست آلوده شده مایل است بخانه «کوئدك» بیاید .

دربلع نصر«پیر کوئدك» پیپی ارجیب در آورده و شروع به کشیدن کرد . «پیر» سپس خطاب به پسرش « ایو » گفت :

- اگر اتفاقی روی ندهد بومارشه سه الی چهارروز دیگر اینجا خواهدبود. او پیرامون تشکیل شرکت جدیدی با ما مذاکره میکند .

ایو نگاهی به پدرش دوخته وگفت:

- «کارون دوبومارشه» بگرمی مورد استقبال قرار میگیرد !

- همینطور است . وانگهی «بروس اندرسن» قهرمان دریاها با بیصبری در انتظار ملاقات است !

لحظه‌ای سکوت برقرار شد و سپس ایو کوئدك گفت :

- «بروس اندرسن» واقعا مردشجاعی است در آخرین‌سفر بامریکا من درکنار او بودم و خیلی زود با او دوست شدم. او در ویرجینیا است و یکی از قهرمانان جنك استقلال امریکا است . جرج سوم پادشاه‌انگلستان که‌مخالف اعطای‌استقلال به امریکا است‌ازدشمنان‌سرسخت‌بروس اندرسن است .

ایو بدنبال بیانات‌خود افزود :«روزی دریك کشتی من‌درکنار بروس اندرسن بودم ناگهان جنگی بین او و دشمنانش روی داد .

«قهرمان دریاها» در حالیکه شمشیر در دست گرفته بود پیشاپیش سایرین به سربازان انگلیسی حمله برد.لحظه‌ای‌بعد نیروی انگلیسیها تار و مار شده بود . این مردشجاع برای استقلال امریکانبرد میکند . من بسیار خوشحال میشوم اگر بتوانیم بزودی برای «بروس اندرسن» نیرو و سلاح لازم بفرستیم .دنباله دارد

آگهی مناقصه شماره ٦

شهربانی کل کشور خرید ونصب‌شش دستگاه چراغ راهنماء سنگریز و۲۳ دستگاه چراغ چشمك زن در خیابان پهلوی‌برطبق شرایط فنی به‌مناقصه میگذارد داوطلبان شرکت در مناقصه میتوانند همه روزه باستثنای ایام تعطیل برای‌دریافت برك‌شرایط به‌دائره تاسیسات اداره مهندسی ورفاه‌واقع‌در شهربانی کل‌کشور مراجعه وپیشنهادات خود را دربا کتهای سربسته ولاك‌ومهر شده با ذکر جمله مربوط‌به مناقصه نصب چراغهای راهنمائی تاآخر وقت اداری روز۲۰ر۹ر٤٦ به‌دائره دبیرخانه این‌اداره‌تسلیم و رسید دریافت نمایند پیشنهادات واصله ساعت ۱۰ روزبعددر کمیسیون مربوطه متشکله در اداره‌مهندسی ورفاه شهربانی کل کشور واقع‌در میدان محمد رضا شاه‌پهلوی بازوقرائت میشود حضور پیشنهاد دهندگان در جلسه کمیسیون مناقصه الزامی است وکمیسیون مزبور دررد یا قبول یك یاکلیه پیشنهادات مختار است. الف۸۵۱۵ آ-٤۲۲۷۰ ۱-۲

اداره مهندسی و رفاه .شهربانی کل کشور

دعوتنامه مجمع عمومی فوق‌العاده صاحبان سهام شرکت سهامی شیلات ایران

بدینوسیله باطلاع صاحبان سهام شرکت سهامی شیلات ایران میرساند که مجمع عمومی فوق‌العاده این‌شرکت درساعت ۸٫۵ صبح‌روز شنبه ۱۸ آذر ماه ۱۳٤٦ در محل شرکت واقع در خیابان کاخ شمالی کوچه فتحی شماره ۱٦۵ تشکیل خواهد شد از صاحبان سهام خواهشمند است درجلسه مزبور حضور بهمرسانند .

دستور جلسه :
انتخاب بازرس .

آ-٤۲۲۳٦ شرکت سهامی شیلات ایران

آگهی شماره ۱۰٤ قبول درخواست انشعاب آب تصفیه شده درتهران‌بزرك

سازمان آب منطقه‌ای تهران از ساکنین‌و مالکین واقع در محدوده زیرشمالا

الف -برجنوبی خیابان ده متری هشتم مینوئی بین خیابان۲۵ شهریور (شمالی - جنوبی) و خیابان ۱۵متری

ب-برغربی خیابان ۱۵متری بین خیابان های ده متری هشتم مینوئی واسپورت کلاب

ج-برجنوبی خیابان اسپورت کلاب‌بین خیابان‌های۱۵متری‌وگل شرقا

الف - برغربی خیابان گل بین‌خیابان های اسپورت کلاب و جنوبی باغ‌مهران

ب-برشمالی خیابان جنوبی باغ‌مهران بین‌خیابان گل‌ورودخانه

ج-برغربی رودخانه بین خیابان های جنوبی باغ مهران و ٤٦ متری احدائی جنوبا

برشمالی خیابان ٤٦متری احدائی بین رودخانه و خیابان۲۰ متری سلطنت‌آباد غربا

الف - برشرقی خیابان ۲۰متری سلطنت‌آباد بین خیابان ٤٦ متری احدائی وامتداد خیابان مهران

ب- برشرقی خیابان ۱۵متری بین امتداد خیابان مهران‌وامتداد کوچه صدف بسمت شرق

ج-برجنوبی خط فرضی بین خیابان ۱۵متری و نقطه ۱(نقطه ایست روی محور کوچه صدف بفاصله ۱۵۰ متر از خیابان ۱۵ متری بسمت شرق)

د-برشرقی خط فرضی بین نقطه ۱(نقطه‌ایست روی محور کوچه صدف بفاصله ۱۵۰متر از خیابان ۱۵ متری بسمت شرق) و تلاقی خیابان ۲۵ شهریور (شرقی -غربی) باخیابان ۲۵شهریور (شمالی جنوبی)

هـ-برشرقی خیابان ۲۵ شهریور (شمالی جنوبی) بین خیابان ۲۵شهریور(شرقی غربی) و خیابان‌ده‌متری هشتم مینوئی

طبق نقشه های موجود اداره بهره‌برداری شبکه و انشعاب سازمان آب منطقه‌ای تهران دعوت می‌نماید چنانچه مایل‌باستفاده از آب تصفیه شده‌می‌باشید باتوجه بشرایط سازمان اقدام‌نمایند

۱-وام بدون بهره‌توسعه تاسیسات برای هرمتر مربع مساحت مستغل تاهزارمتر از قرار مترمربعی ۷۵ ریال دریافت‌میشود

۲-درصورت مراجعه تعداد کافی متقاضی مدت انجام کارهای ساختمانی ولوله‌گذاری ۲٤ماه از تاریخ تصفیه حساب وام هزینه انشعاب پیش‌بینی میشود

۳-اگر تعداد متقاضیان بحد کافی نرسد سازمان آب‌مراتب را بمشترکین اطلاع خواهد داد تادرصورت تمایل وجوه‌پرداختی را مسترد دارند

مدت قبول درخواست انشعاب از اول آذرماه ۱۳٤٦ تاآخروقت اداری ۳۰ر۹ر٤٦ تعیین میشود

خواهشمند است ساکنین محترم برای تسلیم برك اعلام‌تمایل و انجام تشریفات و پرداختهای لازم باداره بهره‌برداری شبکه و انشعاب واقع درخیابان جنوبی‌پارك شهر مراجعه‌فرمایند

آ-٤۲۱۰۷ ۱-۲ سازمان آب منطقه‌ای تهران

آگهی مزایده طناب وریسمان اسقاط

اداره کل شیلات شمال درحدود دویست و دو (۲۰۲) تن طناب وریسمان اسقاط بانواع‌و ابعاد مختلف موجود درانبار تدارکات شیلات واقع در بندر پهلوی - غازیان را از طریق‌مزایده‌باشرایط مندرج در برك مشخصات که بداوطلبان مزایده برایگان تسلیم خواهد شد بفروش میرساند داوطلبان میتوانند همه روزه‌باستثنای روزهای تعطیل از ساعت ۸ صبح الی ۱۲ ظهر باداره تدارکات شیلات شمال واقع درند،پهلوی - غازیان مراجعه و عین کالای مورد مزایده را بازدید و برك شرایط و مشخصات را از دفتر تدارکات دریافت و براساس مفاد آن پیشنهاد خودرا تنظیم و به پیوست برك شرایط و مشخصات امضاء شده باکلیه مدارك مورد لزوم درپاکات لاك ومهر شده حداکثر تاساعت ۹ صبح روز چهارشنبه ۲۲ آذرماه ۱۳٤٦ بدفتر اداره کل شیلات شمال واقع در بندر پهلوی غازیان تسلیم و رسید دریافت‌دارند . پیشنهادات رسیده درساعت ۱۰ صبح همان‌روز باحضور اعضاء کمیسیون در اداره تدارکات بازو مورد رسیدگی قرار خواهد گرفت . حضور پیشنهاددهندگان در جلسه مزایده آزاد و اداره کل شیلات‌شمال درزد و یاقبول یك یاکلیه پیشنهادات مختار و به‌پیشنهادات مبهم و مشروط ووصول بعد از ساعت مقرر ترتیب اثر داده نخواهدشد

الف۸٤۹۳ اداره کل شیلات شمال

تبریکات

سرور معظم و گرامی جناب آقای دکتر مهندس طاهر ضیائی سناتور محترم

انتصاب شایسته و بجای آنجناب رابریاست اطاق صنایع و معادن ایران از صمیم قلب تبریك عرض نموده و از خداوند بزرك سلامت و دوام عمر جنابعالی و خانواده بسیار گرامی را آرزو داشته و همچنین موفقیت جنابعالی را در خدمت به‌شاهنشاه آریامهر و وطن عزیز که از آرزو های قلبی جنابعالی میباشد همواره مسئلت مینماید . حسین حاج قوامی

جناب آقای دکتر مهندس طاهر ضیائی سناتور معظم

انتصاب شایسته آنجناب رابسمت ریاست اطاق صنایع و معادن ایران صمیمانه تبریك عرض نموده و توفیق کامل‌جنابعالی را از درگاه خداوند متعال مسئلت مینماید .

مهندس رکن‌الدین حاجی قوامی

جناب آقای دکتر مهندس طاهر ضیائی سناتور محترم

انتصاب آنجناب رابسمت ریاست اطاق صنایع ومعادن ایران از صمیم قلب تبریك و تهنیت عرض نموده و موفقیت بیش از پیش جنابعالی را از درگاه خداوند متعال مسئلت می نماید .

مینو والی ، اقدس حاجی‌قوامی،علی‌والی

تیمسار معظم سرتیپ نواب صنوی

ارتقاء درجه سرتیپی جنابعالی را از طرف خود و درجه‌داران و افراد گروهان ژاندارمری سقز تبریك عرض نموده موفقیت آن فرماندهی را در راه خدمت به شاهنشاه آریامهر و کشور عزیز از خداوند مسئلت دارد .

ستوان یکم نبئی

تیمسار معظم سرلشگر علی‌اصغر رفعت

ارتقاء درجه تیمسار را صمیمانه تبریك عرض نموده موفقیت های بیشتری برای آن جناب آرزو مینمائیم .

مهندس محمدعلی افخمی ، مهندس علی افخمی ، ستوان یکم اسماعیل افخمی ، مهندس حسین افخمی

تیمسار سرتیپ مهدی نواب صنوی فرماندهی ناحیه ژاندارمری کردستان

ارتقاء درجه جنابعالی را صمیمانه تبریك عرض موفقیت‌بیشتر شما را آرزومندم .

سنندج - سرهنك محی‌الدین صوفی

جناب آقای دکتر طاهر ضیائی

انتخاب شایسته جنابعالی رابسمت ریاست اطاق صنایع‌صمیمانه تبریك گفته امیدواریم تحت رهبری شاهنشاه آریامهر بتوانید در راه‌خدمت به هم‌میهنان از طریق راهنمائی صنایع کشور برای بالابردن سطح تولید توفیق کامل حاصل فرمائید .

شرکت سهامی صنعتی جنرال - شرکت سهامی جنرال گاز

جناب آقای دکتر طاهر ضیائی

انتخاب شایسته آن جناب رابسمت ریاست اطاق صنایع صمیمانه تبریك گفته توفیق روز افزون آنجناب را در خدمت به هم‌میهنان وقاطبه صاحبان صنایع تحت رهبری شاهنشاه آریامهر از خداوند متعال مسئلت داریم .

ابوالقاسم بهبهانی ،مهندس عنایت بهبهانی ، مهندس‌هدایت بهانی ، مهندس ایرج بهبهانی

دیدار کوتاهی از پاکستان

عشق بایران و زبان فارسی

از هوشنگ میرهاشم

بدعوت سازمان پیمان مرکزی، شش روزنامه‌نگار ایرانی و ترک بمدت دو هفته ، از پاکستان دیدن کردند و چند روز پیش از این سفر بازگشتند ، روزنامه نگاران ایرانی عبارت بودند از آقایان شاهنده (مدیر روزنامه فرمان)، وکیل زاده (مدیر روزنامه فریاد خوزستان) و میر هاشم (ازروزنامه اطلاعات). فرستادهٔ روزنامه‌اطلاعات به پاکستان ، یادداشت هائی که میخوانید خاطراتی است از این سفر

***

وقتی وارد فرودگاه کراچی‌شدیم، بدون هیچگونه اغراق ، بی اختیار احساس کردیم که بقسمتی‌ازوطن خودمان قدم گذاشته‌ایم . در این گوشه و آن گوشه فرودگاه ، تمثال‌شاهنشاه آریامهروعلیاحضرت شهبانو بچشم میخورد و پرچم‌های متعدد ایران که نشانهٔ شرکت همه جانبه مردم‌پاکستان در جشن تاجگذاری اعلیحضرتین بود ،دیده میشد .

برخورد مردم پاکستان باما،بسیار گرم و صمیمانه و محبت آمیزبود. مردم وقتی می فهمیدند که ما از ایران آمده‌ایم ، بدون‌هیچگونه تظاهر و با اشتیاقی وصف ناپذیر ابراز احساسات میکردند .دکان‌دار ها ، بمحض اینکه متوجه می شدند ما ایرانی هستیم ، درفروش اجناس خود تخفیف مخصوص برایمان در نظر میگرفتند .

در انجمن مطبوعات کراچی ، از شماره های مخصوص مطبوعات پاکستانی که بمناسبت تاجگذاری اعلیحضرتین انتشار یافته بود ، دیدن کردیم ، دیدن این همه روزنامه و مجله که قسمت های عمده آنها به شاهنشاه و شهبانو وپیشرفت های اخیرایران‌اختصاص یافته بود ، برای ما هم غرورانگیز و هم شگفت آور بود . از کرانه های دریای عمان تا خلیج بنگال همه جا جلوه های شوق انگیز این علاقمندی بچشم میخورد . در «داکا» پایتخت پاکستان شرقی ، مقامات کنسولگری و خانه فرهنگ ایران اظهار میداشتند که ، مردم این شهر ، بدون اغراق ، هفت شبانه روز تاجگذاری اعلیحضرتین را جشن گرفتند :

مردمی که متجاوز ازهزارنفرشان در کلاس های خانه فرهنگ این شهر زبان فارسی امروز را - آموخته‌اند .....

در «لاهور» پایتخت پاکستان‌غربی نیز، ما تماشاگر پرشور ترین ابراز احساسات مردم پاکستان بودیم . در این شهر ، قریبا هزار نفر از پاکستانی های دوستدارزبان و ادبیات امروز ایران در کلاس های مختلف خانه فرهنگ ایران ، فارسی می آموزند . خانم مریم بهنام اداره کننده خانه فرهنگ ایران در لاهور مراسمی در این خانه ترتیب داد . در این خانه ، آقای ناصرالدین ناصر ، شاعر نوخاسته پاکستانی ، قصیده شیوا و شور انگیزی را که به میمنت تاجگذاری اعلیحضرتین سروده و به شیوه جالبی آنرا تذهیب کرده بود ، در اختیار ما گذاشت .

یار من ترک است و من ترکی نمیدانم

پاکستان خانهٔ دوم زبان فارسی است . دراین کشور ۱۱۰ میلیونی، اکثر مردم زبان فارسی را میفهمند و اشعار حافظ و سعدی را حفظ هستند . درپاکستان ، زبان اداری وتجاری انگلیسی است ، اما زبان دلها فارسی است . هرزن و مرد تحصیلکرده پاکستانی با ادبیات فارسی آشنائی دارد ووقتی‌میخواهد شاهد مثالی برای گفته های خود بیاورد، بسراغ اشعار فارسی‌میرود. دراین کشور ، همه نام‌ها برای ما آشناست حتی‌هتل «اینترکانتینتال» که با جدیدترین روش ها و با سرمایه‌های امریکائی در ٤ شهر پاکستان اداره میشود ، برای‌سالن های مختلف خود نام های فارسی نظیر «سرای خیام» را انتخاب کرده است .

زبان اردو نیز که‌یکی‌از دو زبان مهم مردم پاکستان است ودرباختر این‌کشور عموم باین زبان سخن میگویند ، از پیوند فارسی وعربی ولهجه های محلی هندی بوجود آمده و به‌گسترش ادبیات‌فارسی در پاکستان کمك بیشتری کرده است ...

دردومین روزاقامت‌هیات‌مطبوعاتی ایران و ترکیه در پاکستان ، از طرف باشگاه مطبوعات کراچی ضیافتی ترتیب داده شد . در این ضیافت ، « خالد علی» رئیس اداره اطلاعات پاکستان درکراچی‌مطالبی بزبان فارسی بیان داشت و چون روزنامه‌نگاران ترك آنچه راکه او بزبان فارسی‌میگفت‌متوجه‌نمیشدند، بلحن شیرین و دلنشینی‌گفت : یار من ترك است ومن ترکی‌نمیدانم... بدون اغراق ، با هرشخصیت پاکستانی که ما برخورد میکردیم، این عبارت فارسی را از زبان او خطاب به روزنامه‌نگاران ترك می شنیدیم ... و به عمق وریشه‌داری

نمایندگی نشریات اطلاعات در کراچی نیز همگام بامردم‌پاکستان در مراسم تاجگذاری اعلیحضرتین شرکت کرد .

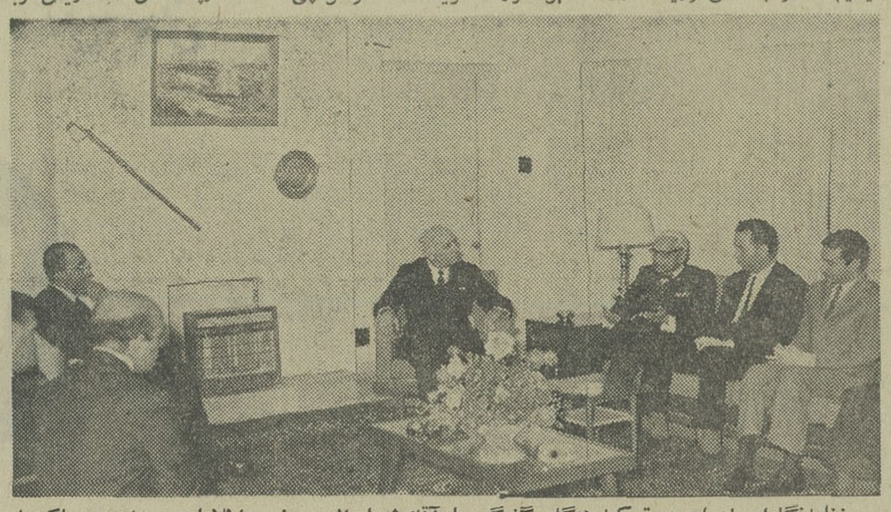

روزنامه‌نگاران ایران و ترکیه هنگام گفتگو با آقای‌شهاب‌الدین وزیر اطلاعات و رادیوی پاکستان

زبان وادبیات فارسی در پاکستان بیشتر پی میبردیم ...

دراین زمینه ، نقش بزرگ‌علامه اقبال ، شاعر و متفکر برجسته پاکستان را نادیده نباید گرفت . اقبال که برای اولین بار درسال ۱۹۳۰ طرح ایجاد کشور پاکستان را ارائه داد اشعار دلپذیر خودرا بزبان فارسی سروده و برمقام‌والای زبان و ادبیات فارسی درپاکستان بمراتب افزوده است ...

اما ، نکته‌ای که درسفر اخیر پاکستان جلب‌توجه‌میکرد ، اینست که زبان فارسی امروز درپاکستان آنطورکه باید وشاید رواج‌ندارد و زبان فارسی که توده کثیری از مردم پاکستان میدانند ، باصطلاح زبان «کلاسیك‌فارسی» است،یعنی زبانی که‌سعدی درگلستان وبوستان بکار برده است . ما باهرپاکستانی

آقای ناصرالدین ناصر هنگام قرائت قصیده‌ای که بمناسبت تاجگذاری اعلیحضرتین سروده‌است

وانیکه بین زبان فارسی و زبان اردو وجوه تشابه فراوانی بچشم میخورد ودرضمن با آشنائی‌بیشتر مردم پاکستان به زبان فارسی گنجینه ادبی و فرهنگی ارزنده‌ای دراختیار ایشان قرار میگیرد و ما علاقه باین امر را در همه جای پاکستان احساس کردیم ، آیا برنامه‌ای برای اشاعه هرچه‌بیشتر زبان فارسی‌درپاکستان وجوددارد؟»

وزیر اطلاعات پاکستان درپاسخ گفت :

- درپاکستان ، تدریس زبان فارسی در آموزشگاهها رواج فراوانی دارد . اما ، دگرگونیهای پی درپی که در زبان فارسی‌صورت گرفته و آنرا بصورت امروزی در آورده ، کوشش زیادی را برای رواج هرچه بیشتر آن دراین کشور لازم دارد .

این بیان ، گویای حقیقت مسلمی است و شاید آنقدر نیاز به توسعه خانه‌های فرهنگ ایران درپاکستان زیاد باشدکه ایجاب کندبرای تامین‌معلمان مورداحتیاج ما به پاکستان نیز سپاهیان دانش اعزام داریم و در راه استحکام خلل‌ناپذیر مناسبات دوستانه‌ای که باکشور همسایه و هم‌کیش و هم پیمان خودداریم ،گام موثر و ثمر- بخشی برداریم ...

برای پذیرش دانشجوی بیشتر درسال‌تحصیلی آینده :

تأسیسات وساختمانهای فعلی دانشگاه پهلوی شیراز توسعه مییابد

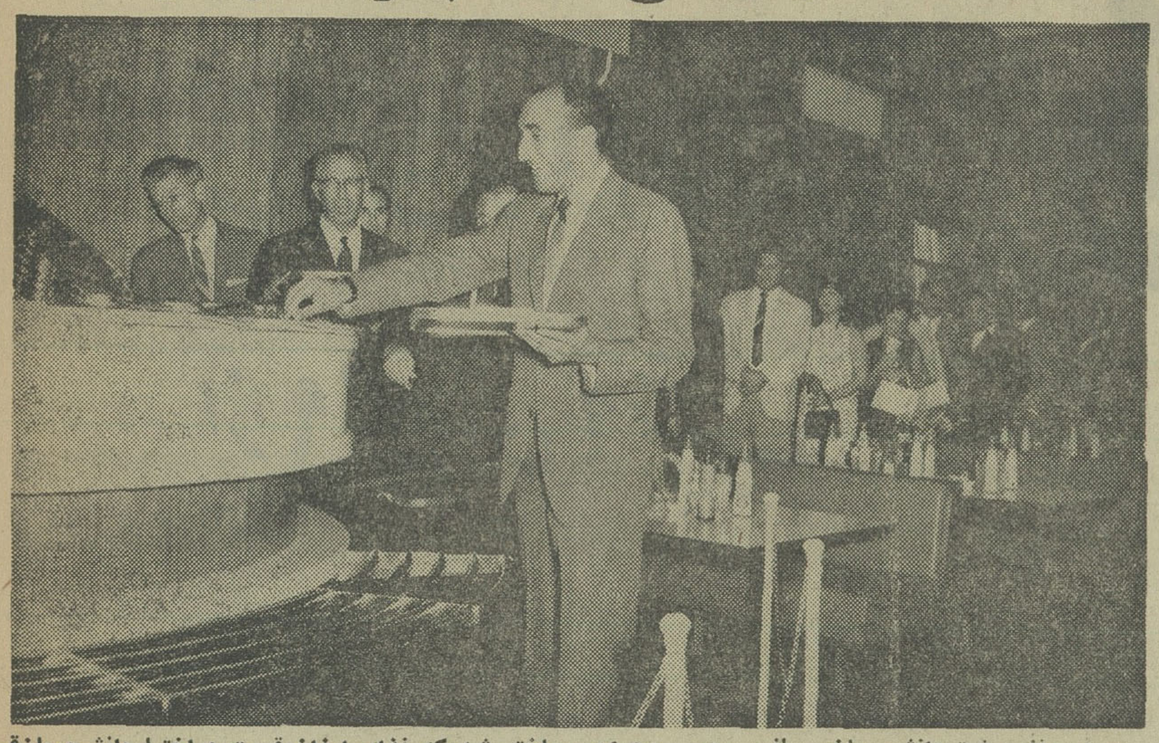

برای رفاه بیشتردانشجویان «سلف‌سرویس»مجهزی ساخته شده‌که غذای ارزان قیمت دراختیاردانشجویان‌قرار میدهد . درعکس بالا آقای علم وزیردربار شاهنشاهی و رئیس‌دانشگاه پهلوی هنگام استفاده از «سلف سرویس» دیده میشوند .

*** فعالیت دانشگاه پهلوی شیراز در زمینه تربیت نیرو های انسانی متخصص گسترش یافته**

در تحولات صنعتی کشوربرای آنکه بتوانیم زیربنای اقتصادآینده مملکت راستوار سازیم احتیاج‌به نیروهای انسانی تربیت یافته‌داریم نیروهای تربیت یافته در رشته های صنایع پیش رفته روز .

دانشگاه پهلوی شیراز با توجه به این نیاز مملکتی فعالیت خودرا در توسعه دانشکده های فنی و الکترونیکی متمرکز ساخته‌است .

بعداز اتمام ساختمان های‌جدید توسعه کامل‌دانشگاه پهلوی‌باقبول هشت هزار دانشجو تحقق می‌یابد و قبل از اجرای این برنامه در سطح وسیع بامر شاهنشاه‌آریامهر ساختمان ها و تاسیسات کنونی دانشگاه برای‌رفاه بیشتردانشجویان و پذیرش تعداد بیشتری دانشجودر سال تحصیلی آینده نو سازی و گسترش می یابد .

• ساختمان‌های جدید

تاسیسات بزرك و مدرن دانشگاه پهلوی که مجموعا طرح وسیعی را تشکیل میدهد شامل خوابگاه ها، ساختمان های جدید دانشگاه‌پهلوی کتابخانه بزرك و بالاخره کلاسها وآزمایشگاه‌های‌دانشکده کشاورزی می‌باشد .

• کوی دانشجویان

قسمت‌عمده‌ساختمان دانشجویان‌که در اراضی پشت باغ ارم ساخته می شود از خوابگاه ها تشکیل گردیده است .

خوابگاه مدرن دانشگاه پهلوی مجموعا هشت دستگاه می‌باشندکه نیمی ازاین تعداد در سال‌گذشته توسط شرکت‌ساختمانی‌زحل‌ساخته شده و مورد بهره برداری قرار گرفته است .

و چهار خوابگاه دیگر که توسط شرکت کنرسیوم شرق دردست ساختمان است من حیث‌المجموع می توانند ٦٤٠ دانشجو را بپذیرد کوی دانشجویان خود شامل یك مرکز دانشجویان است که درآنجا امور اداری رستوران بصورت‌سلف سرویس سالن اجتماعات بگنجایش ۸۰۰دانشجو و سالن‌ا سرپوشیده ورزشی توسط کنرسیوم شرق ساخته میشود .

درحدود ۳۵ درصد عملیات ساختمانی این تاسیسات‌انجام‌شده و بتدریج مورد بهره برداری قرار خواهد گرفت .

تاسیسات داخلی

خوابگاه های مزبور شامل‌اتاق های انفرادی می باشد که هر دو اتاق از یك حمام ، دستشوئی‌وتوالت استفاده میکنند و هر اتاق بطور مستقل دارای یك بالکن بوده وبین اتاقهای خواب و راهرو و یك در ورودی قرار گرفته که سکوت بیشتری برای دانشجو تامین شود هر خوابگاه شامل۸۰اتاق انفرادی یك سالن اجتماعات ،هال ورودی و سرویس مربوطه می باشد .

• جالب وزیبا

این‌خوابگاه باطرحی ساخته‌شده که در عین تطبیق با پروژه های مدرن معماری امروزه شیوه های معماری قدیمی و شاعرانه شرقی‌نیز در آن بکار رفته است .

بدیهی است اتاقهای دانشجویان مجهز به تجهیزات داخلی کامل برای استراحت و کار نیزمیباشد. البته در مجاورت این مجموعه ساختمان هادر نظر است زمین های ورزش و استخر روباز نیز ساخته شود و تصور میرود برای سال تحصیلی آینده تمام ساختمان ها قابل بهره برداری باشد . کلیه طرحهای فوق از محل اعتبارات عمرانی برنامه سوم آبادانی کشور انجام یافته .

• طرح جدید

درپایان یکبار دیگر یاد آور می شود که طرح عظیم ساختمان های جدید که در واقع دانشگاه پهلوی آینده را تشکیل خواهنددادوتوسط مهندسین ایرانی بمورداجرا گذارده خواهد شدیکی‌ازجالبترین‌ساختمانی است که تاکنون برای‌دانشگاه ها تهیه گردیده است .

دریك دید کلی می توان گفت جاده‌ای که کوی دانشجویان را دور میزند در ارتفاعات تپه مانندی که محل ساختمان قسمت های‌جدید دانشگاه پهلوی خواهد بود ختم‌می گردد و بطور مارپیچ تمام تپه را دور میزند . تاسیسات دانشگاه‌روی همین تپه ساخته خواهد شدومرکز تپه محتملا محل کتابخانه بزرك دانشگاه پهلوی‌خواهد بود .

• امید آینده

باتوجه و علاقه خاصی که رهبر عالیقدر ایران شاهنشاه آریامهر نسبت به توسعه برنامه های فرهنگی بخصوص گسترش تحصیلات عالی دارند و بااشتیاق و استعدادفراوانی که نسل جوان و روشنفکر مملکت به فراگیری علوم جدید ازخودنشان میدهند و بالاخره بافداکاری‌وحسن نظر و لیاقتی که کارکنان دانشگاه پهلوی دررهبری‌فکری دانشجویان دارند و نقشی که در ایجادزندگی اجتماعی آنهاایفا مینمایند می توان امیدوار بود و حتی یقین داشت که این مجموعه فرهنگی و علمی که بنام دانشگاه پهلوی می شناسیم‌در آتیه‌ای که نه چندان‌دورخواهد بود به موفقیت های ارزنده و پیشرفت های سریعی که‌منطبق با ترقیات شگرف و روز افزون جهان پیشرو امروز باشد نائل خواهد آمد

دوشیزه ژیلا نهرودی
شاگرد اول‌کلاس چهارم متوسطه هنرستان موسیقی ملی درسال تحصیلی٤٦ـ٤٥
آ ـ ۳۵۸۱۵

کانون بهبود و پرورش معلولین

باکانون بهبود وپرورش معلولین‌که بخاطررفاه‌معلولین ایران بوجود آمده است همکاری کنید .
شماره حساب جاری‌صندوق مرکزی بانکملی‌ایران۷۲۳۵۹
تعاون معلولین شعبه بهار بانك بازرگانی ۱۸۰۷
نشانی کانون ـ خیابان ژاله پلاك ۱۰۴ـ٤٦۹ به شماره ۵ ثبت ۵۷۵

انجمن دوشیزگان و بانوان

دراین ماه تشکیل میشود :

کلاس منشیگری

دوره سه ماه ـ شهریه ۸۰ تومان

زیرنظر دکتر حاج سید جوادی، خانم علیزاده و دکترسلطانی

شامل: ماشین‌نویسی، حسابداری بایگانی، نامه نگاری ، آشنائی با قوانین اجتماعی، آداب معاشرت‌و کار باماشین‌های جدید

برای نامنویسی بدبیرخانه انجمن‌دوشیزگان وبانوان (خیابان بهار شمالی، نبش نامجو شماره ۲۵٦ تلفن‌های ۷۵٦۸۳۱ و۷٦٤۹۸٤)
مراجعه فرمائید .

ماشینها وتجهیزات کشاورزی برای هرنوع کار

کارآمد ـ قابل اطمینان ـ مناسب ـ باطرز کارآسان

اینها مشخصات برجسته ایست که دارندگان متعدد برای ماشینهای کشاورزی ساخت اتحاد شوروی در کشور های سراسر جهان قائل میباشند .
تراکتور و اکسپورت صادر کننده انحصاری ماشینهای ساخت شوروی اکنون مفتخر است که ماشینها و تجهیزات کشاورزی زیر را عرضه نماید :
گاوآهن
شخم زن سطحی
بذر افشان
کمباین
علف چین
باد افشان
بارکش
خرمن جمع کن
دانه پاك کن
عرضه مداوم لوازم یدکی برای کلیه ماشین های کشاورزی و وسائل کمکی آن ازطرف اتحاد شوروی ضمانت میشود و در نگهداری ماشین های صادره و تربیت افراد لازم آماده کمکهای فنی به مشتریان است .

برای کسب اطلاعات بیشتر ودریافت کاتالوگ‌های مربوط به نمایندگی انحصاری درایران
شرکت تضامنی حفاری و آبیاری
حسن طباطبائی و شرکاء
خیابان سعدی شماره ۷۷۰ - ۷۷۲
تلفن ۳٦۳۱۵ - ۳۴۱۴۷ تلگرافی: حفاری - تهران
یا با نشانی‌زیرمکاتبه فرمائید:
MOSCOW G—200, U.SS.R – TELEX : 135

TRAKTOROEXPORT

فروشگاه

از صبح جمعه

ساعات کار فروشگاه :

از ۹ صبح الی ۹ شب

مدرن ترین
فروشگاه
ایران

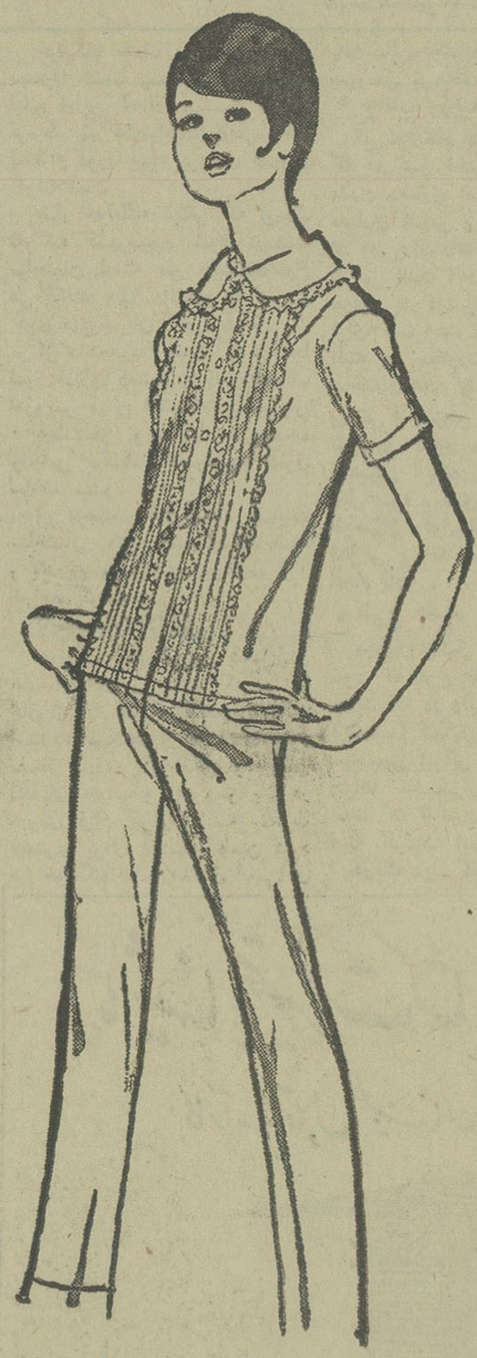

پیشرا ماشلوار از پارچه پرلون مخملی آستین بلند، جلو گمه دار.
یقه گرد، پیش سینه توردوزی شده، قابل شستشو، با رنگهای:
لیمونی، صورتی، سفید، آبی آسمانی

۳۹۰ ریال

پیراهن بچگانه از پارچه صد در صد پشم خارجی
در رنگهای جالب و اندازه های مختلف.

۳۲۰ ریال

لباس خواب از پارچه پرلون مخملی آستین بلند، یقه گرد.
پیش سینه و لب آستین توردوزی شده قابل شستشو.
با رنگهای مختلف.

۲۸۵ ریال

قیمت پاره ای از اجناس فروشگاه

بشقاب میوه خوری بلوری نسوز
دنشکن ۱۱ ریال

لیوان بلوری کوچک تراش
خارجی ۳ ریال

کفگیر صاف دسته بلند و
کفگیر سوراخ دار دسته بلند
۱۶ ریال

باطری مخصوص رادیو، گرام
اسباب بازی، چراغ قوه
ساخت خارج
۱۱ ریال

توپ پینگ پونگ
شیلد ۲ ریال

طناب بازی با دسته چوبی
۹ ریال

مارضایت شما را

بزرگ ایران

نشانی - چهارراه شاه - پهلوی

آغاز بکار میکند

وکاملترین
تهران
وخاورمیانه

قیمت پاره‌ای از نوع جنس فروشگاه

دفترچه ۴۰ برگی
۲/۵ ریال

خودکار تروپن کریستال
۳ ریال

خودنویس ۴۳۳
۷ ریال

مداد رنگی سه ستاره آبی و قرمز
۱ ریال

مداد کپیه دسته فلزی آلمانی
۳ ریال

گونیای ۱۶ سانتیمتری
۲ ریال

نقاله توخالی
۲ ریال

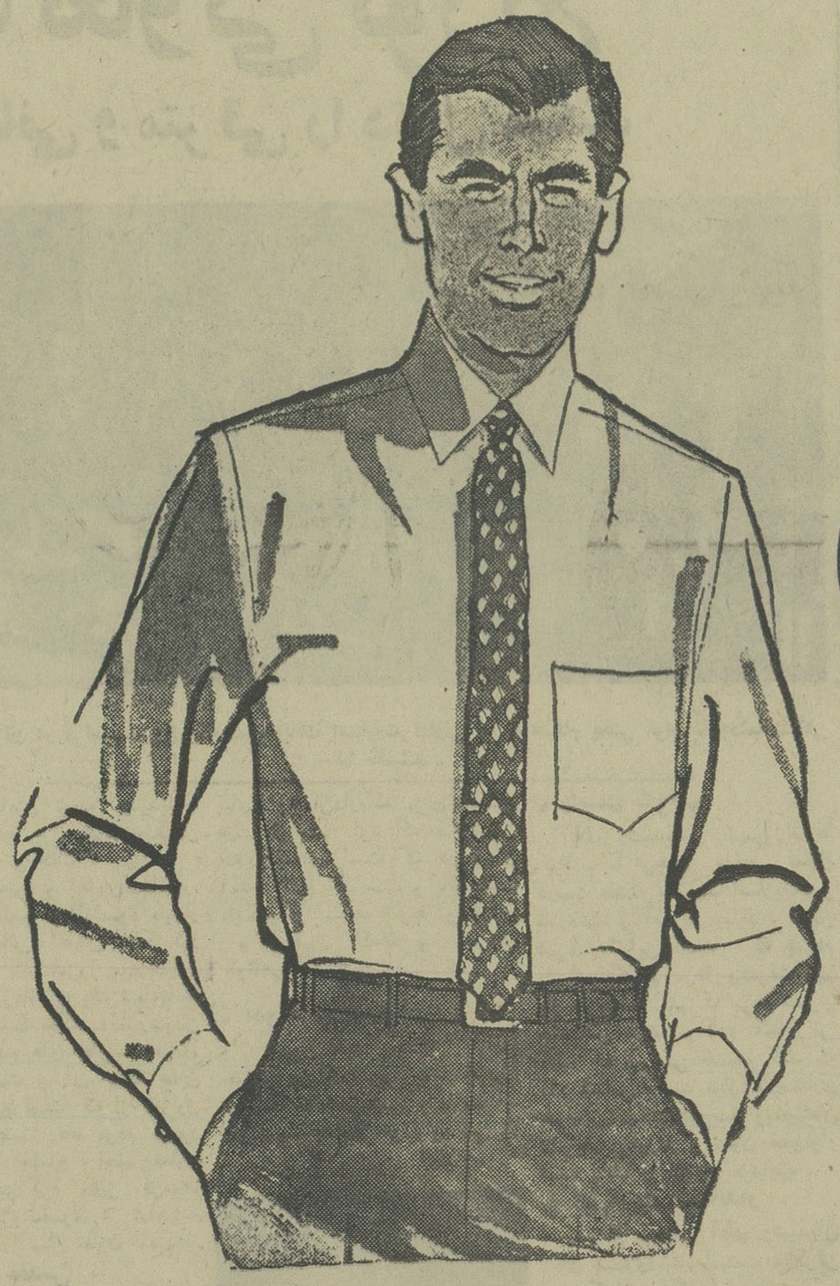

پیراهن سفید مردانه تترون، یقه امریکائی
در اندازه و رنگهای مختلف

۳۷۵ ریال

پیراهن اسپرت پسرانه از پوپلین طرح پیچازی
یقه انگلیسی در اندازه و رنگهای گوناگون.

۱۵۹ ریال

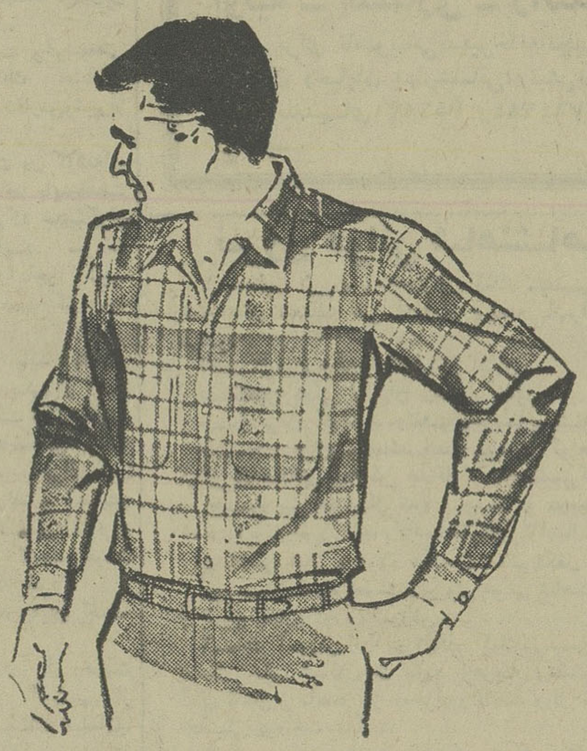

پیراهن اسپرت پوپلین پیچازی یقه آمریکائی
در رنگها و اندازه‌های مختلف

۲۴۹ ریال

تضمین میکنیم

راهی بخارج از بن بست ویتنام (۳)

نوشته: رابرت کندی

۳ راه برای حل مسئله ویتنام

چنگ ویتنام یك حادثه تاریخی است که چندین کشور آن را بوجود آورده‌اند. در این جنگ کشور های پیگانه شرکت دارند اما بیم و آسیب وتباهی آن را زنان بیوه ، اطفال یتیم و مادرانیکه جوانان خود رااز دست داده‌اند متحمل میشوند .

زنی در دهکده ای مزرعه برنجرا تماشا میکند و ناگهان بین توده‌های آتشیکه سربازان کشوری دیگر فرو میریزند میسوزد . او قادر نیست منجاوزو یا مدافعان خود رانشخیص دهد در حالیکه زبان را متحمل شده است.و یا دردوستائی دیگرهنگامیکه کشاورز ویتنامی مشغول درو است ناگهان غرش توپ و انفجار بمب و وگبار مسلسل او را بفرار مجبور میکند .

در حین فرار کشته میشود بدون آنکه قاتلین شناخته و علت قتل را دانسته باشد . آنگروهی که زنده میمانند آواره و بی‌پناه و بدون آنکه نگاهی به خانه سوخته و یا جسدعزیزان‌کشته‌شده خود بیافکنند وهسپار دیار سرگردانی میشوند . کسانیکه مزارع سرسبز و خرم دیروز را تباه و به انبوهی برگهای سوخته مبدل میکنند و هزاران زن جوان را بیوه و اطفال معصوم را یتیم‌میکنند جوانان نیرومند وتربیت شده‌ای هستند که آنها را سربازان ویتنامی و امریکائی مینامیم . این سرباز در کشوری بمبارزه فرستاده شده است که آرامش در آن وجود ندارد.جوانان ویتنامی بخاطرندارند یك‌روز را در صلح و آرامش گذرانده باشند و خانواده‌ای وجود ندارد که بدون وحشت و دلهره در آن سرزمین زندگی کند ویتنام سرزمینی است‌که مردم آن به عمران و توسعه وزندگی‌بهتر توجه ندارند بلکه‌تلاش عمومی صرف نجات یافتن و زنده ماندن میشود . چرا که ریزش بمب از هوا ، پرش گلوله از مسلسل‌بطور مداوم هر روزه ادامه دارد و زندگی روزانه وغذا و مدرسه و خانه‌داری را تحت الشعاع خود قرار میدهد .

در اینجا لازم است یادآور شوم که هر چه توسط آمریکا در باره ویتنام گفته و انجام میشود مسئول آن عموم مردم هستند . ما مسئولیم چرا که فرزندان خود را بدان سوی گیتی فرستاده‌ایم تا بکشند و کشته شوند بمب ها و مواد شیمیائی که دهکده ها را ویران و اطفال رایتیم میکنند از امریکا بویتنام فرستاده میشود ... بنابر این در جنگ‌ویتنام تمام ملت آمریکا شرکت دارند . با اطلاع از این امر و درك مسئولیت عمومی نباید فراموش کنیم که منافع بسیار مهم ما موجب این کار شده است . بعلاوه برای حصول امنیت وآزادی‌گاهی باید قیمت های‌سنگین پرداخت و از جان دریغ نکرد .

از لحاظ ملی باید مردم امریکا بدانند احتیاج به چه اقدامی داریم وباید نظر گرفتن جنبه های‌انسانی باید بدانند نتیجه عملیات وحشتناك ما در ویتنام چیست .

بزرگترین دشواری آمریکا در حال حاضر مردم ویتنام هستند و بااینکه با امریکا متحدند مسئولیت خطیر بردوش امریکاست . هم چنین در مورد ورود امریکا در مخاصمه‌ویتنام در داخل این کشور عقائد مختلف ابراز میشود و مخالفین جنك ویتنام فراوانند . سناتور روسل از جمله کسانیست که در سال ۱۹۵۴ به ژنرال‌ایزنهاوراخطارکرد از فرستادن حتی یك تن مشاود نظامی بویتنام بپرهیزدسپس گروهی از جان کندی فقید انتقاد کرده گفتند نمی بایست مشاوران نظامی بویتنام میفرستاد. و گروه دیگر که در جهت مخالف فکر میکنند گفته و میگویند باید شدت عمل بخرج داد و هانوی را متصرف شد و بمباران شمال را تشدید کرد . من ـ نویسنده کتاب روبرت‌کندی ـ نیز یکی‌از مسئولین جنك ویتنام هستم چرا که سه سال مستقیم یا غیر مستقیم در این‌مسئله دخالت داشته ام . بنابر این بدون هیچ واهمه‌ای اعلام میکنم که بحث ازخطای‌اولیه و یا لغزش های بعدی بیهوده است اما میتوانیم از آنچه گذشته است تجربه و عبرت گرفته آنهارا راهنمای سیاست آینده خود قرار دهیم . و در ویتنام یا جای دیگر از آن بهره‌برداری کنیم .

برای حل مسئله ویتنام سه راه ممکنه برای آمریکا وجود دارد .

۱ـ بکوشیم تا پیروزی نظامی حاصل کنیم .

۲ـ با گفتگو مسئله را حل کنیم.

۳ـ از ویتنام بیرون رویم .

عقیده گروهی برآنیست که چون دخالت نظامی آمریکا در ویتنام‌نتایج حاصله را نشان داده و نیرد های چندساله‌بمتحدین آمریکا و دشمنان ضرر هائی وارد کرده است که شاید نتوان جزئیات آنرا بیان کرد علاوه برآن چون دهها هزار مردم ویتنام بامریکامتکی‌شده اند و ارتش‌آمریکا را محافظ و نگهبان خود میدانند خروج نظامیان آمریکا از ویتنام‌امکان ندارد . اینگروه مخصوصا تعهدات آمریکادرقبال متحدین‌خود وحیثیت بین‌المللی اینکشور را دلیل باقی ماندن امریکا در ویتنام جنوبی می‌دانند .

آقای دکتر عزیزاله راسخ درباره عملیات عمرانی در روستاها اظهارداشت:

بیش از ۱۳۱۸ کار ساختمانی در سطح ده انجام گرفته است

*** برای احداث این تاسیسات بجز ۲۶۰ میلیون ریالی که از اعتبارات برنامه سوم بمصرف‌رسیده، در حدود ۶۰ میلیون ریال نیز خود روستائیان پرداخته‌اند**

*** پرداخت ۶۰ میلیون ریال از طرف مردم ، نشانه پیشرفت برنامه‌خودیاری روستائیان است**

*** بیش از ۲۰ هزار انجمن ده تاسیس شده است**

در زمینه « ارزیابی برنامه سوم ازنظرپیشرفت اجتماعی» نکات برجسته سخنرانی دو نفر از مدیران و روسای گروههای برنامه ریزی سازمان برنامه ، در مورد «بهداشت » و «فرهنك و نیروی انسانی » در شماره های گذشته از نظرخوانندگان گرامی گذشت . اینك متن سخنرانی آقای دکتر عزیزاله راسخ ، سر پرست گروه برنامه ریزی عمران شهروئه در دفتر مرکزی برنامه ریزی سازمان برنامه که درباره « خانه سازی »در تالار بانك مرکزی ایران ایراد شده بچاپ میرسد :

عمران روستائی

موضوع مورد بحث اینجانب عملیات عمرانی در شهر ها و روستا ها و ایجاد ساختمان های دولتی و خانه سازی برای مردم در طول برنامه سوم و موفقیت هائی است که‌دراین‌زمینه بدست آمده عملیات عمرانی مزبور عموما صرف نظر از تاثیراتی که در توسعه اقتصادی دارد ، متضمن تامین رفاه اجتماعی است . اکنون‌هریك ازین عملیات را بطورجداگانه‌مورد بحث قرار میدهیم .

قبل از شروع برنامه سوم

قبل از شروع‌برنامه سوم(مهر ماه۱۳۴۱)موضوع‌عمرانی روستائی تا حدودی مورد توجه قرار گرفته بودو به اهمیتی که برنامه کمك بدهات و ساکنین ده از لحاظ اقتصادی و اجتماعی داراست پی برده شده بود ، بطوریکه‌دربرنامه دوم اعتباراتی بشرح زیر برای‌این منظور تخصیص دهاده بودند :

۱ـ برای اصلاح امور اجتماعی و عمران دهات ۱۶۳ میلیون ریال.

۲ـ برای برنامه‌ترویج کشاورزی و خانه داری ۳۵۹ میلیون ریال .

۳ـ برای‌شرکت‌های‌تعاونی‌روستائی ۴۰۰ میلیون ریال

واحد های جدیدی برای‌اجرای این برنامه ها تاسیس شده بود ، ولی بعلل زیاد (که مهمترین آن عدم آشنائی ماموربن باین قبیل مسائل وکمبود کادر لازم و عدم استقبال و اعتماد روستائیان برای پذیرفتن این برنامه ها است) اجرای برنامه های عمران دهات و اصلاح‌امور اجتماعی روستائیان چنانکه باید و مورد احتیاج کشور بود پیشرفت نکرد ، بحدیکه ـ دستگاههای اجرائی این طرحها حتی نتوانستند اعتبارات مذکوررا تماما جلب کنند و برنامه های مصوب را بموقع اجرا گذارند .

هدف عمران روستائی دربرنامه سوم

با توجه به تجارب حاصله طی مدت برنامه دوم و رعایت اهمیت برنامه های عمران روستائی که تا حدی لزوم کمك باین برنامه مورد قبول کارشناسان تهیه برنامه‌سوم قرار گرفته بود ، در برنامه سوم توجه بیشتری باین موضوع‌معطوف گردید و هدف از اجرای طرحهای عمرانی‌دهات در دوران برنامه سوم بطور کلی بشرح زیر مورد قبول قرار گرفت :

۱ـ علاقمند ساختن روستائیان بتحولات تازه و تشویق آنان به عمران دهات بر اساس خود یاری و استفاده از فنون جدید .

۲ـ تاسیس انجمن دهات و واگذاری امور عمران دهات باین انجمن ها.

۳ـ بالا بردن سطح زندگی و تامین رفاه روستائیان و آشنا ساختن آنان‌باصول‌جدید کشاورزی و طرق ازدیاد تولیدات کشاورزی و دامی و توسعه و ترویج‌صنایع روستائی و راهنمائی در امور مربوط به آبادانی و نو سازی دهات .

۴ـ ایجاد تاسیسات آموزشی‌و بهداشتی مورد احتیاج روستائیان در دهات با پرداخت کمکهای بلاعوض .

۵ـ تربیت کادر مورد احتیاج برای اجرای برنامه های آبادانی روستاها .

۶ـ آماده نمودن روستائیان برای بثمر رساندن تحول عظیم اصلاحات‌ارضی‌بطوریکه روستائیان بتوانند وارد مرحله جدید ازحیات اجتماعی و اقتصادی متناسب با انقلاب عظیم مذکور بشوند.

۷ـپرداخت کمکهای نقدی‌بلاعوض از ۲۰ تا ۷۰ در صدبمنظوراحداث تاسیسات مورد احتیاج روستائیان

اعتبارات

کل اعتباری که ازشروع‌برنامه سوم بتصویب رسیده بالغ بر ۲ میلیارد ریال بوده و از مبلغ ۴ میلیون و ۵۹۷ هزار ریالی که برای «عمران روستائی و ترویج » تخصیص یافته بود ، تا پایان سال ۱۳۴۵در حدود ۳ میلیون و ۳۰۴ هزار ریال پرداخت شده است .

غیر از اعتبارات مذکور که‌تحت عنوان عمران روستائی و ترویج در قانون برنامه سوم پیش بینی و تصویب شده اعتبارات دیگری از سایر بند ها و فصول بمنظور عمران دهات تصویب و پرداخت گردیده که در زیر توضیح داده میشود .

۱ـ اعتبارات کشاورزی‌وشرکت های تعاونی و اصلاحات ارضی که هدف آن تحکیم زیر بنای اقتصاد کشاورزی و ترقی و اصلاح امور اجتماعی و بطور کلی آبادانی روستا ها وبهبود زندگی‌روستائیان بوده و کل اعتباراتی که برای این منظور ها تصویب گردیده۱۲ میلیون و۴۲۳ هزار ریال ومبلغ پرداختی تا آخر سال ۴۵ برابر ۱۱٫۱۵۳٫۰۰۰ ریال بوده است .

۲ـ در فصل چهارم ارتباطاتو فصل پنجم فرهنك و آموزش و پرورش و فصل ششم بهداشت ، ضمن سایر عملیاتی که مستقیما مربوط به فعالیت های این فصلها بوده و جزو طرحهائی که بتصویب رسیده ، بعضی کارهائی نیزبموقع اجرا و عمل در آمده که‌درحقیقت عملیات عمران روستائی محسوب میشود ، مانند :احداث راههای فرعی دهات یا مهندسی بهداشت که غسالخانه‌ومستراحهای‌بهداشتی در دهات احداث نموده‌اند ، یا عملیات سپاهیان دانش و بهداشت و آبادانی و ترویج که هر یك از این دستگاهها اقدامات عمرانی در دهات بعمل آورده‌اند .

عملیات انجام یافته

مهمترین کار هائی که طی دوران برنامه سوم انجام گردیده بدینقرار است :

۱ـ کار های ساختمانی وتاسیساتی در سطح ده که بوسیله وزارت کشور (استانداریها و فرمانداری های کل و اداره کل عمران و اصلاح امور اجتماعی دهات)بموقع اجرا گذارده شده تعداد پروژه های ساختمانی مذکور که شامل مدرسه ، حمام، برق، آب آشامیدنی، غسالخانه ، پل میباشد بیش از ۱۳۱۸ پروژه تاسیساتی است واعتباری که برای احداث این تاسیسات بمصرف رسیده ۲۶۲٫۱۲۲٫۶۲۰ ریال بوده است .غیر از این مبلغ که از اعتبارات برنامه‌سوم‌پرداخت شده ، مبلغ ۵۸٫۶۴۰٫۰۳۰ ریال نیز خود روستائیان و انجمن های دهات پرداخته‌اند که پرداخت مبلغ اخیر توسط مردم ، نشانه پیشرفت برنامه خود یاری روستائیان بوده است .

۲ـ عملیات بهتر زیستی‌واصلاح امور اجتماعی روستائیان که‌توسط اداره کل عمران و اصلاح امور اجتماعی وزارت کشور انجام‌گرفته صرفنظر از رشد فکری روستائیان وبالا بردن سطح معلومات عمومی‌و اجتماعی آنان (که اثر و نتایج این عملیات را نمیتوان برقم نشان داد) تاسیس‌بیش از ۲۰هزارانجمن در تعداد ۲۸۶۹۵ ده بوده است.

۳ـ غیر از عملیات مذکور که هدف ووظیفه اصلی عمران دهات و اصلاح امور اجتماعی روستائیان بوده ، عملیات عمرانی دیگری نیز بوسیله دستگاههای مختلف انجام گردیده که دستگاه انجام دهنده‌و مهمترین عملیات انجام شده بشرح زیر میباشد .

سپاهیان دانش ـ بهداشت ـ آبادانی ـ مهندسی بهداشت ـ سازمان ترویج این دستگاهها غیر از وظائفی که عهده دار بوده‌اند، عملیاتی نظیر لوله کشی آ ب ـ احداث حمام ـ تاسیس دبستان و مدرسه ـ احداث غسالخانه وراه های فرعی ـ تهیه مستراحهای بهداشتی وحفر چاههای‌عمیق انجام داده‌اند .

ناتمام

انجمن دوشیزگان و بانوان

نامنویسی برای دوره جدید :

کلاس مبتدی انگلیسی

زیر نظر دبیران برجسته ایرانی، انگلیسی وامریکائی

علاوه براین، برای دوره جدید این کلاس‌ها نامنویسی میشود:

خیاطی ـ آشپزی ـ ماشین‌نویسی منشیگری ـ آرایش ـ کمك‌های اولیه ـ گلسازی ـ رانندگی

برای نامنویسی‌بدبیرخانه‌انجمن‌دوشیزگان وبانوان (خیابان بهارشمالی، نبش‌نامجو، شماره ۲۵۶ تلفنهای۷۵۶۸۳۱ و۷۶۴۹۸۴)مراجعه فرمائید.

رشیدیان درمراسم شروع بکار شعبه بانك اعتبارات تعاونی‌توزیع در شیرازگفت:

بانك تعاونی توزیع

هدف انسانی و مترقی را دنبال میکند

• براثر اجرای طرح های تعاونی در سال گذشته از ترقی‌قیمت‌هاجلوگیری شد

• بانك اعتبارات تعاونی توزیع تنها باکمك مردم میتواند دراجرای‌برنامه‌ها موفق شود

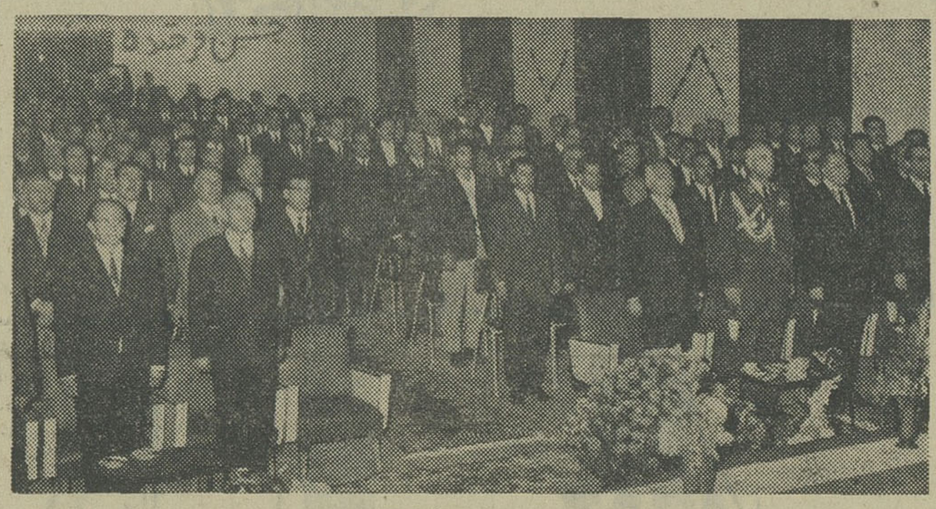

حاضران در مراسم شروع بکار شعبه بانك اعتبارات تعاونی توزیع هنگام پخش نوار سرودشاهنشاهی پا خاستند .

درهفته گذشته شعبه بانك اعتبارات تعاونی توزیع درشیراز شروع بکار کرد و درمراسمی‌که درسالن دبیرستان شاهپور شیراز تشکیل شده بود آقایان صدری استاندار فارس ، تیمسار سپهبد مین‌باشیان فرمانده آرتش سوم و روسای ادارات و بانك های‌شیراز وجمعی از تجار و بازرگانان‌ومردم دراین مراسم شرکت کردند .

آقای پریز اعتصامی مسئول‌امور تعاونی و رئیس روابط عمومی‌بانك اعتبارت تعاونی توزیع شروع به صحبت کردو گفت : درسه سال پیش براساس تحولات اجتماعی ایران و به پیروی از افکار شاهنشاه بانگی بوجود آمد که هرروز دامنه کار آن بنفع اجتماع وسیع‌تر میشود .

خوشبختانه آنچه که امروز مطرح است مسائلی نیست که‌جنبه تئوریك داشته باشد و یابرنامه‌یی باشد که به‌اجرادرنیامده باشد ، بلکه برنامه‌ای است که درپایتخت امتحان شده و بمرحله‌تحقق‌رسیده است ومابا کمال مباهات میتوانیم اینجا فخر کنیم که در جمع ممالك دنیا، مملکت مادر دوسال گذشته نه‌تنها توانست جلو صعود قیمت‌ها را بگیرد ، بلکه طوری عمل شد که قیمت‌ها تاحدود زیادی نیز پائین آمد .

واین نبوده جز درسایه تعاون‌و همکاری ،ماتمام این موفقیت هارا مرهون راهنمائیهای مدبرانه شاهنشاه آریامهر هستیم وسعی خواهیم کرد هرروز یك‌واحدتعاونی قویتر ووسیع تری در کشور بوجود آوریم .

دراین موقع آقای اسدالله رشیدیان که برای شرکت در مراسم گشایش شعبه جدیدبانك به‌شیراز آمده بود پشت میکرفن قرار گرفت و گفت :

حضار محترم و آقایان‌استاندار، تیمسار فرمانده آرتش سوم بایداز تشریف فرمائی آقایان تشکرکنم اما درمورد کار امروز مادرحقیقت مراسم امروز افتتاح یك شعبه‌بانك درشیراز نیست بلکه به‌ثمررسیدن یکی از ایده های عالی شاهنشاه آریامهر است و آن ایده همان تعاونی توزیع است که از روزاول بخاطر ودرجهت رفاه مردم بوجود امده اصولا اجتماع ، اجتماع‌تعاون است پیغمبراکرم نیز فرموده تعاونوعلی‌البروالتقوی ، شاهنشاه نیز امسال را سال تعاون نامیدند.

● هدف مقدس

راه ،راه‌صحیحی است ، فکر، فکر انسانی است و هدف مقدس است . ولی باتمام این اوصاف، زمانی میتوانیم جلو برویم که همه مردم کمك کنند ، از دل و جان باما همراهی داشته باشند،همانطور که شاهنشاه آریامهر فرمودند : مجریان باید قلبا و قدما برنامه‌ر بحوالحسن اجراء کنند .

شعبه این بانك تنها درشیراز نیست که درست شده ، دراین مورد تجربه داریم سه سال است که این‌بانك درتهران و بعضی شهرستانها فعالیت میکند و من خوشوقت هستم که امروز شعبه مرکز استان فارس یعنی شیراز بوجودمی‌آید و امیدوارم بتوانیم‌در تمام شهرستانهای این استان‌وسیع وحاصلخیز شعباتی دائر کنیم . پس، امروز یك کار امتحان شده وآزمایش گردیده‌رامی‌آوریم‌اینجا.

*** نیت شاه**

این کار هدف شخصی نیست . این نیت شاه مملکت است ومادر هرطبقه و هرلباسی هستیم باید همه‌جانبه و متحدا در اینراه کمك کنیم .

بانك اعتبارات تعاونی توزیع مربوط بشخص معینی نیست ،بنده یقین دارم باتوجه خاصی که آقای صدری استاندار فارس دارد درشیراز توفیق خدمت بیشتری بیابیم وایمان‌دارم که مردم‌خودشان درك خواهند کرد که فکرتعاون که کلمه‌ای است که در قرآن آمده کلام خداست و بایدحقیقتا بایکدیگر متحد شوند و دراین راه از قبول کمك و همراهی کوتاهی نکنند .

*** نمونه تعاون واقعی**

تعاون باید بمعنای واقعی خودش درست شود . باید حدود صنف‌ها مشخص شود و ماانشاءاله نمونه یك تعاون خوب وواقعی را

آقای اسداله رشیدیان در این مراسم در مورد قدرشناسی مردم فارس صحبت کرد .

در شیراز درسه‌تخواهیم کرد.چون بیش از همه ما در شیراز روح کمك و همکاری دیدیم‌نمونه‌محبت و صفا و خوبی را در سعدی‌وحافظ می بینیم و آقای استاندار باور بفرمائید من هیچ جا چنین‌نمونه‌ای از صفا و حقشناسی ندیدم ، همه مردم در مورد شما خوب‌میگویند و اظهار حقشناسی میکنند ، چرا که در این مدت واقعا برای اینها کار کرده‌اید ، همچنین ازتیمسار مین باشیان فرمانده ارتش سوم ، مردم شیفته این شخص هستند شیرازی قدرشناس است .

● راست بگوئیم

آقای رشیدیان سپس اضافه کرد . ما ترجیح میدهیم تعاون درست داشته باشیم تا اصلایك‌چیز نادرست از آب در بیاید . اولین شرط ما این است که بمردم راست بگوئیم . تا پیشرفت‌کنیم باز هم عرض کنم که مردم شیراز حقشناس هستند و آدم افتخار می کنند که بمردمی خدمت کند که قدر شناس باشند .واز آقای‌صدری خواهش میکنم‌باتمام‌صفا ومحبتشان تشریف بیاورند و بدون قطع‌نوار شعبه بانك را افتتاح بفرمایند .

● اظهارات استاندار

بعد از سخنان آقای رشیدیان آقای صدری‌استاندار پشت میکرفن قرار گرفت و گفت .

برای من جای مسرت وخوشبختی است که دامنه بانك اعتبارات تعاونی توزیع باستان‌فارس‌وشیراز کشیده شده است .

ما اگر مامور خدمت در گوشه‌ای از کشور میشویم واقعا بایدخدمت کنیم و افتخار کنیم که خدمتگزار مردم هستیم و باید منویات شاهنشاه آریامهر را اجرا کنیم. ما میدانیم که خدمت کردن‌چه لذتی دارد .

در زندگی اجتماعی باید اجتماعی فکر کرد و تعاون یکی از این شقوق است . شرکت های تعاونی توزیع که‌امروز دامنه‌اش باینجا کشیده شده است ، برای این بوجود آمده که رفاه و آسایش مردم این کشور تامین شود ، بایستی کاری کرد که‌جنس‌بقیمت واقعی بمردم فروخته شود .

آقای استاندار در پایان اضافه کرد .

توفیق همه را در راه خدمت بمردم و شاهنشاه آریامهر از پیشگاه خداوندی مسئلت مینمایم.

بعداز بیانات آقای صدری پذیرائی گرمی از مدعوین توسط کارمندان بانك اعتبارات تعاونی توزیع شعبه شیراز بعمل آمد و مراسم ساعت شش و نیم بعد از ظهر پایان یافت .

نیروی هوائی شاهنشاهی برای آموزش کمك مهندسی داوطلب می‌پذیرد

۱ـبمنظور تربیت درجه‌داران کمك مهندسی جهت‌خدمت در رشته های مختلف فنی تعدادی دیپلمه باشرایط زیر پذیرفته می‌شود .

الف ـ تابعیت دولت شاهنشاهی ایران

ب ـ متدین بیکی ازادیان رسمی کشور

پ ـ دارابودن گواهی‌نامه‌ششم دبیرستان رشته ریاضی یاطبیعی

ت ـ صحت مزاج و تناسب‌اندام برطبق گواهی پزشکی نیروی هوائی شاهنشاهی وداشتن حداقل ۱۶۰سانتیمترقد.

ج ـ سن بین ۱۸ سال تمام و بیست و دوسال تمام (کسانیکه خدمت زیرپرچم را انجام داده‌اندتا سن ۲۳سال مورد قبول است)

چ ـ داشتن عیال و اولاد و کسان تحت تکفل

ح ـ سپردن تعهد خدمت‌درنیروی هوائی شاهنشاهی بمدت ۹سال از تاریخ پایان دوره آموزش

۲ـمدت آموزش درآموزشگاه کمك‌مهندسی‌دوسال‌وهنرجویان درسال یکم شبانه‌روزی بوده وهزینه زیست و پوشاك نظامی آنان تامین و ماهانه نیز دوهزار و پانصد ریال بعنوان کمك‌هزینه تحصیلی پرداخت میگردد

۳ـهنرجویان درخاتمه سال‌یکم بشرط موفقیت درآزمایش‌های نهائی به‌نسبت معدل بدرجات گروهبان یکمی یااستوار دومی‌نائل و درسال دوم تحصیل از حقوق و مزایای درجات مذکور ماهانه به‌ترتیب ۶۳۵۰ ریال و ۷۳۵۰ ریال استفاده می‌نمایند .

۴ـدرجه‌داران هنرجو چنانچه برنامه تحصیلی سال دوم‌رابا موفقیت طی نموده و فارغ‌التحصیل شوند درجه‌داران متخصص شناخته شده و ارزش تحصیلی آنان کمك مهندسی درجه ۱ خواهدبود

۵ـحقوق فارغ‌التحصیلان به‌ترتیب درجات مذکوربمبلغ۱۰۷۲۵ ریال و ۱۱۷۲۵ ریال می‌باشد و پس از ششماه درصورت احراز درجه مهارت بالاتر حقوق پرداختی به۱۱۶۰۰ ریال و ۱۲۶۰۰ریال تبدیل میگردد

۶ـداوطلبان میتوانند برای ثبت‌نام از تاریخ ۴۶٫۹٫۴ الی ۴۶٫۱۰٫۶ همه روزه (به‌استثناء روزهای تعطیل و پنجشنه ها) از ساعت ۸الی ۱۲ بادردست داشتن فتوکپی گواهینامه‌تحصیلی‌ـ عین شناسنامه (بمرم‌جدید و دارای عکس) و دوبرگ رونوشت مصدق شناسنامه و شش قطعه عکس ۴×۳وبرگ عدم سوءپیشینه به‌مراکز زیرکه نزدیکتر به‌محل اقامت باشد مراجعه‌نمایند

۱ـمرکز آموزش‌های هوائی واقع درخیابان تهران‌نوایستگاه فرودگاه ـتهران

۲ـپایگاه دوم مستقل شکاری نیروی هوائی شاهنشاهی‌دزفول

۳ـپایگاه سوم مستقل شکاری نیروی هوائی شاهنشاهی‌همدان

۴ـپایگاه پنجاهم‌مستقل حمل و نقل نیروی هوائی شاهنشاهی شیراز

۵ـایستگاه رادار تبریز ـتبریز

۶ـایستگاه رادار مشهد ـمشهد

۷ـایستگاه رادار بابلسر ـ بابلسر

نیروی هوائی شاهنشاهی

الف ۸۳۵۹ آ ـ ۴۱۱۳۶ ۱ ـ ۶

آگهی مناقصه شماره ۷

شهربانی کل کشور انجام عملیات حفاری در محل‌های‌مشروحه‌زیر

۱ـچهار راه ناصری در خیابان زاهدی

۲ـچهار راه نیکو درخیابان‌زاهدی

۳ـسه‌راه سید خندان در جاده شمیران

۴ـچهار راه پالیزی در خیابان فرح

۵ـچهار راه قزل حصار در امیر آباد شمالی

۶ـسه راه روم و فرانسه

۷ـتقاطع گوته در خیابان بهار

۸ـسه‌راه کریم خان زند در خیابان روزولت

۹ـمیدان بهارستان

۱۰ـسه‌راه لاله‌زار درخیابان اکباتان

۱۱ـخیابان پهلوی(از چهار راه پهلوی الی تقاطع عباس آباد) رابه منظور کابل کشی زمینی طبق شرایط موجود در اداره مهندسی و رفاه به مناقصه میگذارد .

داوطلبان شرکت در مناقصه‌می توانند همه روزه در سروس اداری باستثنای ایام تعطیل برای دریافت برگ شرایط فنی‌به دایره تاسیسات اداره مهندسی و رفاه واقع در کاخ شهربانی کل کشور مراجعه و پیشنهادات خودرا در پاکت های لاك و مهر شده با ذکر جمله مربوط به مناقصه‌حفاری و کابل کشی‌زمینی چراغهای راهنمائی تاآخر وقت روز ۴۶٫۹٫۲۰ به دایره‌دبیرخانه این اداره واقع در میدان محمد رضا شاه تسلیم و رسید دریافت نمایند پیشنهادات‌واصله ساعت ده صبح روز بعد در کمیسیون مربوطه که در ساختمان جدید اداره مهندسی و رفاه واقع در میدان‌محمدرضاشاه تشکیل‌میشود قرائت میگردد حضور پیشنهاد دهندگان در جلسه کمیسیون مناقصه الزامی است و کمیسیون مزبور در رد یا قبول یك یا کلیه پیشنهادات مختار است .

الف ۸۵۱۳ اداره مهندسی و رفاه. شهربانی کل کشور

۱ـ ۲ آ ـ ۴۲۲۶۶

یك مقام بانك مركزی گفت :

بانك مركزی از تنزل ارزش لیره زیان ندید

اگر معامله سلف فروشی لیره بموقع انجام نشده بود بانك مركزی معادل ۱۰۲ میلیون تومان ضرر میبرد

ارز

یك مقام از بانك مركزی امروز به خبرنگار ما اظهارداشت بانك مركزی در جریان تنزل ارزش لیره بهیچوجه زیان ندید زیرا بانك در تاریخ ۱۵ نوامبر ده میلیون لیره ذخیره داشت در تاریخ ۱۶ نوامبر نیز ۲۴ میلیون لیره به حساب بانك مركزی ریخته شد وباین ترتیب در تاریخ مزبور جمعا ذخیره لیره بانك ۳۴ میلیون لیره بود . لیكن بانك در تاریخ ۱۹ اكتبر ۴۰ میلیون لیره سلف فروشی كرد كه یك عمل جاری بانكی است باین ترتیب كلیه لیره های وجوه بانك و حتی ۶ میلیون لیره اضافی نیز به بهای قبل از تنزل سلف فروشی شد و در حقیقت بانك مركزی بی آنكه قصد داشته باشد از این طریق سودی هم بدست آورد و این امر صرفا ناشی از یك معامله به موقع و حسن تصادف بود و اگر این معامله صورت نمی گرفت بانك مركزی معادل ۱۰۲ میلیون تومان ضرر میدید . از تنزل ارزش لیره كویت معادل ۹۰ میلیون لیره و مالزی ۵ میلیون دلار زیان دیدند و بسیاری از كشورها زیانهای بزرگتری متحمل شدند .

اقتصاد جهان

تب طلا در مدیترانه افزایش یافت

«تب طلا» كه بدنبال تقلیل نرخ لیره انگلیسی بسیاری از كشورها را فرا گرفته است همچنان بالا میرود بطوریكه در دو روز اخیر معادل یك میلیون دولار طلا در مكزیكو بفروش رسیده است . علاوه بر این بانك مكزیك نیز مقدار زیادی طلا به بهای عادی بفروش رسانیده است. در نتیجه این معاملات غیر عادی مقدار زیادی از ذخائر طلای بانكهای خصوصی مكزیك كاسته شده است ولی بانك مكزیك اعلام كرده است كه ازروز دوشنبه بانكهای خصوصی میتوانند هر قدر كه بخواهند از بانك مزبور طلا بخرند .

تولید پنبه جهان و برزیل

انجمن تولید كنندگان پنبه برزیل اعلام كرد در فصل بهره - برداری كشاورزی سال ۶۸ ـ ۶۷ برزیل مقدار ۲ میلیون و دویست هزار عدل پنبه تولید خواهد كرد، در این گزارش گفته شده است تا اكتبر ۱۹۶۷ مقدار ۱۹۲ میلیون عدل پنبه درجهان تولیدشده است.

قرارداد معاملات پارچه‌های پنبه‌ای مصر و امریكا محرمانه تجدید شد

یونایتدپرس گزارش میدهد : وزارت كشاورزی امریكا بطور محرمانه قرار داد معاملات پارچه های پنبه‌ای با مصر را برای چند ماه تمدید كرده است .

طبق این قرارداد مصر میتواند هر سال پنجاه و یك میلیون یارد پارچه نخی به امریكا بفروشد . سناتور ژوزف منویوتا نسبت به فاش نكردن این موضوع اعتراض كرده و گفته است . سناتورها حق دارند از انعقاد قرارداد ها و تمدید آنها مطلع باشند .

بورسهای عمده جهان

قهوه

لندن - در بازار لندن نرخ قهوه كلمبیا هر ۴۵۳ گرام ۴۳ سنت و قهوه عربی ۳۹ سنت و ۱۳ صدم سنت و ۳۶ سنت و ۵۵ صدم سنت بود.

قلع ولاستیك خام

سنگاپور - نرخ قلع مالایا در بازار سنگاپور تنزل كرد و هر شصت كیلو گرم به پانصد و نود و سه دولار كاهش یافت. نرخ قلع روز دوشنبه هر ۶۰ كیلوگرم ۵۹۸ دولار. ضمنا در بازار سنگاپور لاستیك خام هر كیلو گرم یك دولار و ۸ سنت مظنه داشت .

طلا ونقره

لندن - توجه خریداران نسبت به خرید طلا تا اندازه‌ای كاهش یافته است امانقره طالب زیاد دارد و ترقی قیمتی كه بعداز طلا نصیب نقره شده بود همچنان روبه افزایش است .

صبح سه‌شنبه مظنه هر سی گرم نقره در بازار لندن از دو دلار و ده سنت به دو دلار و بیست سنت ترقی كرد. معاملات وعده‌ای نقره نیز ده سنت ترقی داشت .

در این گزارش گفته شده است كه از دوشنبه فشار به لیره استرلینك و دلار كاهش یافته است .اما گزارشات رسیده از پاریس كه بوسیله خبرگزاری فرانسه مخابره شده است نشان میدهد كه خرید وفروش طلا و فشار به دلار در بازار پاریس همچنان ادامه دارد . جمله ژنرال دلار به‌دلار كه بعداز ظهر دوشنبه در مصاحبه مطبوعاتی اعلام شد به بحران معاملات دلار ولیره و تقاضای طلا در پاریس را شدت بخشیده است .

رئیس جمهوری فرانسه در این مصاحبه شایعات مربوط به مسئولیت فرانسه در ایجاد بحران مالی را اكیدا تكذیب كرد و ضمنا گفت :باید طلا بجای سایر پولها پایه سیستم پولی جهان قرار گیرد .

شب نشینی سال

انجمن فارغ‌التحصیلان دانشگاه‌های بیروت

۵ شنبه ۹ آذر ماه در هتل اینترنشنال

جوائز : بلیط دوسره به‌بیروت- بخاری‌آزمایش- دستگاه بیمسكوپ وجوائز دیگر.

فروش بلیط : دفترانجمن - دفترهتل- قصر یخ

تشكیل نمایشگاه محصولات مجارستان در تهران

نمایشگاه كلیه كالاهائی كه از باهمكاری وزارت اقتصاد اتاق دولت ها و بانكهای شركت كننده بازرگانی تهران و اتاق بازرگانی دراین كنفرانس اطمینان دارند با مجارستان نمایشگاهی ازمحصولات ذخایر طلا و اسعاری كه‌دراختیار صنعتی‌وكالاهای صادراتی‌مجارستان دارند می توانند تصمیمات كنفرانس در تهران ترتیب داده میشود .دراین را باموفقیت بمرحله اجرادر آورند مجارستان امكان صدور داردنمایش داده خواهد شد . بدنبال‌این نمایشگاه نمایشگاهی‌نیزازمحصولات صنعتی و كشاورزی ایران در مجارستان دایر خواهدشد . غرض از تشكیل این نمایشگاه‌ها اینست كه مردم دو كشور به محصولات یكدیگر آشنا شوند و امكانات توسعه روابط تجاری دو كشور افزایش داده شود .این نمایشگاه در محل نمایشگاه دایمی وزارت اقتصاد ترتیب خواهد یافت .

نمایشگاهها

دركنفرانس استانداردهای منطقه‌ای اكافه
نماینده ایران به ریاست كمیته تخصصی استانداردهای اكافه انتخاب شد

استاندارد

كنفرانس استاندارد و منطقه‌ای اكافه بكار خود پایان داد . طبق اطلاعی كه ازبانكوك واصل شده ، در این كنفرانس ایران موفقیت بسیاری بدست آورده و بسیاری از نكاتیكه بتصویب كنفرانس رسید جزء پیشنهادات ایران بود .

در این كنفرانس از طرف ایران آقای مهندس رضا شایگان مدیرعامل موسسه‌استاندارد و تحقیقات‌صنعتی ایران شركت كرده بود .

كنفرانس موافقت كرد در ایران- پاكستان و هندوستان مراكزی برای تعلیم امور استاندارد به‌كارآموزان عضو منطقه تشكیل گردد . در این مراكز ابتدا سالانه ۲۰ نفر كارآموز تعلیم خواهند دید و بتدریج تا ۲۰۰ نفر افزایش خواهد یافت . كنفرانس استاندارد منطقه ای اكافه به ایران ماموریت داد كتابی حاوی چگونگی نظارت كیفیت كالا در ایران تنظیم نماید و در عین حال مقررات سایر كشورهای عضو را نیز در آن ضمیمه نماید تا براساس آن و با توجه به روش ابتكاری ایران طرحهای مشابهی برای تمام منطقه تهیه گردد .

كنفرانس ازشركت كنندگان خواست برای واردات كالاهائیكه داری مهر استاندارد هستند ارجحیت قائل شوند و در عین حال در مواردبروز اختلاف نظر موسسه استاندارد كشور وارد كننده كالا برای صادر كننده و وارد كننده قابل قبول تلقی شود .

كنفرانس استاندارد منطقه ای اكافه به پیشنهاد ایران یك كمیته تخصصی تشكیل داد . اعضای این كمیته برای مدت دو سال انتخاب میشوند و كلیه امور مربوط به استاندارد ابتدا در این كمیته مورد رسیدگی قرار خواهد گرفت و سپس به‌دبیرخانه اكافه فرستاده خواهد شد . در رای گیری كه بعمل آمد ایران اولین كشوری بود كه به‌عضویت كمیته تخصصی استاندارد اكافه انتخاب شد . كشور های ژاپن - استرالیا - هندوستان و تایلند سایر اعضای كمیته را تشكیل میدهند.

در نخستین جلسه كمیته تخصصی استاندارد های منطقه ای اكافه آقای مهندس شایگان مدیر عامل موسسه‌استاندارد و تحقیقات صنعتی ایران به ریاست كمیته مزبور انتخاب گردید .

اعلامیه سازمان طلا انتشار یافت

خبرگزاری فرانسه ، وزیرخزانه داری امریكا متن اعلامیه‌ای راكه روز یكشنبه درباره مسائل پولی در فرانكفورت آلمان صادر شده باین شرح انتشار داد .

دولتها و بانكهای مركزی هفت كشور آلمان ، ایتالیا، هلند ، سوئیس ، انگلیس ،بلژیك و امریكا اعضای سازمان بین‌المللی طلا كه روز ۲۶ نوامبر ۱۹۶۷ در فرانكفورت تشكیل جلسه داده بودند با توجه باظهارات رئیس جمهوری امریكا در مورد بهای طلا كه گفته است: «من با صراحت كامل اعلام میدارم كه آمریكا متعهد میشود طلا را به همان قیمت فعلی از قرار هر اونس ۳۵ دولار بخرد و بفروشد » تصمیم گرفتند اقداماتی برای بر قراری وضع عادی در بازار اسعار بعمل آورده و از سیستم فعلی نرخ اسعار كه بر اساس نرخ ثابت طلا «هر اونس ۳۵ دولار» قرار دارد پشتیبانی كند .

جنگ ویتنام

بقیه ازصفحه ۶

مناطق مختلف بدون آنكه احتیاج به كسب دستور از مركز داشته باشند بتوانند وظایف خود را به نحو احسن انجام دهند زمامداران ویت‌نام شمالی نسبت به نتیجه تظاهراتی كه در امریكا علیه جنگ ویت‌نام برپا میشود خوش بین نیستند . آنها میگویند مابتظاهرات امریكائی ها علیه جنگ ارزش فراوان قائل هستیم ولی یقین داریم كه این گونه تظاهرات تاثیری در جریان نبرد نخواهد داشت و تنها ارتش و ملت ویت‌نام میتواند با واردكردن ضربه های نظامی وسیاسی موازنه قوارا در میدان های نبرد به نفع ما تغییر دهد .

*** انتخابات امریكا**

روزنامه های ویت‌نام شمالی ضمن بحث از انتخابات ریاست جمهوری امریكا مینویسند : ما به خوبی میدانیم كه با انتخابات جدید در سیاست محافل دولتی امریكا تغییری روی نخواهد داد و این مطلب را خود جانسون در نطقی كه روز ۱۸ نوامبر در واشنگتن ایراد كرد عنوان ساخت و گفت :«رئیس جمهوری آینده امریكا هر كه باشد قدر مسلم این است كه در سال ۱۹۶۸ نبرد در ویت‌نام ادامه خواهد داشت » واین عین حقیقت است ... بطور كلی اكنون در ویت‌نام شمالی كسی نیست كه كوچكترین امیدی به برقراری صلح در آینده نزدیك داشته باشد .رهبران ویت‌نام میگویند : امریكائیها بهیچ وجه حاضر بمذاكره نیستند بلكه می- خواهند تاحد امكان دامنه جنگ را گسترش داده و نیروها و سلاحهای تازه‌ای وارد میدان نبرد كنند از این رو با دادن پیشنهاد های غیر- قابل قبول زمینه را برای اجرای نقشه های خود فراهم می كنند .

*** ببر بافیل**

فرماندهان نظامی ویت‌نام شمالی میگویند : ما بقدرت جنگی امریكا آگاه هستیم واز این رو انتظاریك «دین‌بین‌فو » جدید را نداریم جنك امروز پیكار ببربافیل است وبا اینكه فیل از لحاظ جثه بزرگتر است ولی در نبرد باببر مغلوب میشود .

*** زمستان و بهار**

ویت‌نامی ها بخوبی میدانند كه شكست امریكا در ویت‌نام برای استراتژی جهانی آن كشور مخصوصا در امریكای جنوبی تاثیر ناگواری خواهد داشت باین جهت نباید انتظار داشت كه واشنگتن باین زودیها در سیاست خود نسبت به ویت‌نام تغییری دهد . بعقیده رهبران ویت‌نام شمالی بافرا رسیدن زمستان و بهار ۱۹۶۸-۱۹۶۹ زمینه برای فعالیت نیرو های ویت كنك و ویت‌نام شمالی بیش از پیش مساعد می - شود و از این رو امید خوش‌بینی امریكائیها برای دست یابی به یك پیروزی سریع بیهوده است .

۳ قاتل

بقیه از صفحه ۵

مرتفع كه سمت راست موكب رئیس جمهور ، بكمین ایستاده بودند.

فرضیه «گاریسون» و«تامپسون» در مورد بیگناهی اسوالد ، عینا نظیرهم است هردو اسلوالدرا بیگناه میدانند. «اسوالد» در این میانه برای انحراف ذهن و مشتبه ساختن اذهان عمومی بارگناه كشتن كندی و پاسبان «تی‌پیت» را بدوش گرفته است‌اودر آنجا صرفا بجهت سردرگم كردن مامورین‌تجسس ایستاده بود و وجود او در آن محل سبب شد كه توطئه- گران واقعی ناپدید گردند .

طبق نظریه «تامپسون» و گاریسون و بسیاری آن تحقیق‌كنندگان دیگر، «اسوالد» تیراندازی بسیار ناشی بوده‌ومحال‌است توطئه‌گران‌مسئولیت قتل‌رئیس‌جمهوررا بعهده آدمی‌ناشی مثل او واگذار كرده‌باشند .

دو تن از روزنامه‌نگاران پاریس پاسامی «پیر كوسه» و «رنه كوسه» كه مدتها در دالاس راجع به قتل رئیس جمهور تحقیق كرده‌اندكتابی نوشته اند بنام «مردی كه تصور كرد رئیس جمهور را كشته است» دراین كتاب راجع به «اسوالد» نوشته‌اند كه وی تحت تاثیر تبلیغات بعضی از كمونیستهای كوبائی كه‌در مكزیكو بآنان رفت و آمد داشته ، قرار گرفته بود و تصورمیكرد اگر موفق به قتل كندی شود غرق افتخار خواهد شد .

اكنون چهار سال از مرك رئیس جمهور میگذرد ، و صد ها مقالات تحقیقاتی و كتاب در این باره‌نوشته شده است گروه بیشماری اسوالد را بیگناه میدانند . دسته ای‌معتقدند كه مرك كندی براثر توطئه‌ای بودكه دست‌راستی های افراطی نقشه آنرا طرح كرده‌اند .

ولی آنچه مسلم است هر روزكه میگذرد پرده ابهام و تیرگی معمای قتل رئیس جمهور را بیشتر می - پوشاند .

*** رازی‌كه آشكار نمیشود**

یكی از روزنامه‌نگاران آمریكائی كه تحقیقات مفصلی پیرامون قتل كندی نموده و مطالبی كه تاكنون منتشرساخته‌بیش از دیگران‌بحقیقت نزدیك بوده است سه روز قبل به مناسبت چهارمین سال قتل كندی نوشت راز قتل كندی هرگز آشكار نخواهد شد زیرا تعداد ۱۳ نفر كه بنحوی از انحاء از چگونگی قتل اطلاعاتی داشته اند كشته شده‌اند. حال شكی نیست باز هم كسانی هستندكه‌در توطئه قتل كندی‌شركت داشته و یا اطلاعاتی از آن دارند ولی شبكه قتل آنقدر قوی بوده‌كه هرگز اجازه نخواهدداد رازقتل‌آشكار شود و حتی توطئه گران در لحظه مرك نیز بگناه خود نزد كشیش اعتراف نمیكنند .

باوجود چنین اظهار نظری كه ظاهرا بحقیقت نزدیك است شاید روزی از این راز شگفت انگیز پرده برداشته شود .

آگهی مناقصه

انحصار دخانیات ایران حمل درحدود ششصد ۶۰۰ تن انواع كالاهای حاضر بمصرف و متفرقه از تهران به‌شهرستان های استان دوم را بمناقصه میگذارد .داوطلبان میتوانند همه روزه باستثناء ایام تعطیل رسمی باداره باربری این موسسه مراجعه و پس از دریافت یك نسخه از شرایط‌مشخصات و اطلاع كامل از مفاد آن‌پیشنهاد خودراتنظیم و به‌پیوست شرایط مشخصات امضاء شده تاساعت‌نه صبح مورخه ۴۴ر۹ر۲۷ باداره‌دفتر موسسه انحصار دخانیات ایران تسلیم و رسید اخذ نمایند قادر جلسه‌ایكه ساعت ده صبح همان روز درموسسه تشكیل خواهدشد بازو مورد رسیدگی قرار گیرد حضور شركت كنندگان درجلسه مناقصه آزاد و موسسه‌دررد وقبول یك یا كلیه پیشنهادات مختار است ضمنا به‌پیشنهادات مبهم ومشروط ویااینكه بعد از وقت تعیین‌شده برسد ترتیب اثرداده نخواهدشد الف ۷۴۹۷۲

مدیر كل موسسه انحصاردخانیات

آ-۴۲۰۲۰ ۱-۲

كنفرانس هفتگی مركز پزشكی فیروزگر

روزپنجشنبه ۴۶ر۹ر۹ ساعت ۱۱ صبح سالن كنفرانس

موضوع :

۱- معرفی یك بیمار باترومبو فلبیت

۲- بحثی درباره انفاكتوس میوكارد در نوزادان

تیمسار معظم سرتیپ صفاری ریاست محبوب شهردار تهران

محترما باستحضار میرساند قبل از انتصاب تیمسار معظم قریب سه‌سال پیش خیابان اردشیر منشعب ازمیدان فرحناز پهلوی كه شاهراه میباشد جدول سازی و تسطیح وزیرسازی اولیه بسرعت انجام ولی بعلل نامعلومی تاكنون متوقف مانده وقریب بیش از پنجاه هزارنفر ساكنین محل كه نیمی از آن از نونهالان معصوم وبیگناه متشكل است درتابستان ازگردوغبار وابتلابه بیماریهای مسریه و زمستان ازگل ولای بستوه آمده‌اند لذا استدعا دارد دراجرای منویات ذات اقدس همایون شاهنشاه آریامهر بمنظور تامین بهداشت ضروری خردسالان بیگناه كه هرآن در معرض خطر هستند و سلامت ساكنین منطقه امر و مقرر فرمائید نسبت باسفالت خیابان مزبور اقدام عاجلی بعمل آید .

از طرف ساكنین خیابان اردشیر - ابراهیم خوشه‌چین - سید محمد اسماعیل غروی - محسن زهروند - عباس خوارزمی - همت علی‌وطن‌خواه - محمدفرجی - سیدرضا عابدی - علیرضا طوفان- شمسعلی محمدی - حسین شعبانی - حبیب‌اله خوارزمی - قدرت‌اله نادری - عباسعلی نخعی - محمدعلی تفضلی - احمدقلی‌زاده - بهمن احمدی - سیدمحمد حسینی - حسن كریملو - حبیب‌اله قره‌باغی‌نژاد

آ- ۲۶۸۸۳

اطلاعات كودكان مجله دختران و پسران روز های سه شنبه منتشر میشود

كلگیر پالمولیو كمپانی مقیم نیویورك در آمریكا

صاحب‌اختراع راجع به «مواد ومحصولات‌جهت‌مراقبت وبهداشت دهان وطریقه تهیه این‌مواد» كه در ایران تحت شماره ۴۹۵۹ به ثبت رسیده است اجازه بهره برداری از اختراع مزبور را باشخاص ذینفع عرضه مینماید . برای كسب اطلاع بیشتربدفتر حقوقی ر. آقابابیان وهمكاران خیابان شاه‌كوچه نوبهار مراجعه شود .

كمیكال سرویسز (پی تی وای)لیمیتد مقیم جوهانس‌بورگ درآفریقا صاحب‌اختراع راجع به «اصلاحات در تركیبات دترژان (پاك‌كننده) واصلاحات مربوط به آنها وطریقه‌تهیه آنها» كه درایران تحت شماره ۴۳۳۳ به ثبت رسیده‌است اجازه بهره برداری ازاختراع مزبور را باشخاص ذینفع عرضه مینماید . برای كسب اطلاع بیشتر بدفتر حقوقی ر. آقابابیان وهمكاران خیابان شاه‌كوچه نوبهار مراجعه‌شود.

كلگیت پالمولیو كمپانی مقیم نیویورك در آمریكا

صاحب اختراع راجع به «ترتیبات گردوخمیر دندان وطریقه تهیه‌آن» كه در ایران تحت شماره ۴۸۲۲ به ثبت رسیده است اجازه بهره‌برداری‌ازاختراع مزبوررا باشخاص ذینفع عرضه مینماید

برای كسب اطلاع بیشتر بدفتر حقوقی ر. آقابابیان خیابان شاه‌كوچه نوبهار مراجعه شود .

آگهی مزایده

شركت سهامی قند قهستان مقدار ۱۲۰۰ تن ملاس موجوددر مخزن كارخانه و روزانه بیست تن ملاس حاصله در بهره‌برداری سال جاری رااز طریق مزایده بفروش میرساند شركت كنندگان می‌توانند برای اطلاع از شرایط مزایده تا ۴۶ر۹ر۲۴ همه روزه از ساعت ۸ الی ۱۲ بدفتر شركت واقع در چهار راه شاه كوچه سیمرغ شماره ۱۶۰ مراجعه نمایند .

آ-۲۶۹۱ شركت‌سهامی قند قهستان

آگهی عدم اعتبار سفته‌های مفقود شده

چهارقطعه سفته به مشخصات زیر بین بانك ملی مركز و سرای امید مفقود شده خواهشمند است جوینده به آدرس زیر مراجعه فرماید و مژدگانی خودرا دریافت دارد . ضمنا بدینوسیله اعلام میداریم كه بانك‌ها واشخاص صلاحیت‌دار متوجه باشند كه باسفته‌های مفقود شده زیر معامله انجام ندهند .

۱ - سفته شماره ۱۰۳۸۴۶ عهده آقای حاج عباداله تكلمی سررسید ۴۷ر۲ر۱۵ مبلغ چهل‌هزار ریال .

۲- سفته شماره ۳۵۱۱۰۹ عهده آقایان اكبر فرهادیار وحسین جعفری سررسید ۴۷ر۱ر۲ مبلغ پنجاه هزارریال

۳- سفته شماره ۹۲۱۳۸۰ عهده آقای حاج حسین علاقبند سررسید ۴۶ر۱۲ر۱ مبلغ بیست هزار ریال

۴- سفته شماره ۱۱۰۶۲۶ عهده آقای حاج حسین علاقبند سررسید ۴۶ر۱۲ر۱۷ مبلغ هشت‌هزار ویكصد و پنجاه ریال

شركت سهامی ریسندگی قرقره زیبا - خیابان بوذرجمهری سرای امید تلفن ۴۴۶۱۴ - ۴۴۵۴۴

آ-۲۶۸۸۱

دراجرای منویات مبارك اعلیحضرت همایون شاهنشاه آریامهر

جناب آقای دكترهوشنك رام رئیس هیئت‌مدیره شركت‌سهامی قندكرج و آقای احمد حسینی جهرمی نسبت بحمایت از طبقه كارمند و كارگر نهایت اهتمام را نموده ودراعطای اضافه حقوق و دستمزد كارمندان و كارگران اقدام فرموده وكلیه كارگنان كارخانه قند كرج را مرهون مراحم خویش قرار داده‌اند لذا بدینوسیله از معظم‌لها وهمچنین از جناب آقای مهندس سجادی سپاسگزاری نموده و توفیق خدمت بمیهن و شاهنشاه محبوب را برای ایشان آرزو مینمائیم .

نماینده كارگران كارخانه قندكرج - بهمن سرتیپ‌زاده

آ- ۲۶۸۷۹

آگهی دعوت مجمع عمومی فوق‌العاده شركت‌سهامی اكباتان

نظر باینكه آگهی مندرجه در شماره ۱۲۲۶۳ مورخه ۷ اردیبهشت ماه سال ۱۳۴۶ بعلت تاخیر چاپ درجراید مطابق اساسنامه نبوده است علیهذا مجددا از صاحبان سهام برای مجمع عمومی فوق‌العاده دعوت بعمل می‌آید كه در تاریخ روز یكشنبه ۲۶ آذرماه جاری ساعت ۵ بعداز ظهر در دفتر شركت واقع در خیابان رودسر ۲۵ حضور بهمرسانند دستور جلسه افزایش سرمایه .

هیئت مدیره

آ-۲۶۸۵۷

برندگان جوائز ادبی «فمینا» و «مدیسی»

هنر امروز

* «کلرا چرلی» بخاطر کتاب الیزیا زندگی‌حقیقی‌جایزه فمینا را ربود
* کلودسیمون با کتاب «سرگذشت»موفق بگرفتن جایزه مدیسی شد

کلودسیمون

روز گذشته در پاریس مراسم اعطای جایزه ادبی«فمینا»و«مدیسی» صورت گرفت.

طبق تصمیم داوران کتاب«الیزیا زندگی حقیقی» بقلم کلراچرلی برنده جایزه فمینا و کتاب «سرگذشت» بقلم کلودسیمون برنده جایزه «مدیسی» معرفی شدند.

کلراچرلی که برنده جایزه فمینا گردیده زن ناشناسی بود .او اینک ۳۳ سال دارد و از اهالی باسک است . پدرش در سال۱۹۴۲ توسط آلمانها تیر باران شد واو بوسیله پدر بزرگش تحت‌مراقبت قرار گرفت .

کلر از نه سالگی شروع به آموختن کرد و سپس در مدرسه‌ای که توسط زنان روحانی اداره‌میشد ثبت نام نمود .

در ۲۲ سالگی ازدواج کرد ولی مدت این زناشوئی دیری نپائید و فورا از همسرش جداشد و روانه پاریس گردید و در کارخانه سیتروئن و کارخانه لباسشوئی و بالاخره در یک‌اداره مشغول کار شد .

کلر این کتاب را هر روز صبح زود قبل از اینکه به اداره برود صفحاتی از کتا بخود را مینوشت. خودش میگوید هرگز بعد از کار روزانه کتاب ننوشته‌ام زیراخستگی جسمی از بشر یك ماشین کار می سازد که فقط باید کار کند و بخورد و دوباره کار خود را آغاز کند .

الیزیازندگی‌حقیقی قبل از این که یك‌رمان باشد یك بیوگرافی و یاشرح زندگی نویسنده و یابعبارت دیگر تشریح‌وضع‌زندگی کارگران است . زندگی واقعی الیز کارد‌ر کارخانه است که مانع فکر و زندگی او میگردد و عشق اوبیك کارگر الجزایری در محیط‌سنگین جنك الجزایر نیز خود داستانی هیجان انگیز است .

داوران مسابقه کتاب اچرلی را باکتاب آندره شوارتز بار بنام « آخرین صلحا »که‌جایزه گنکور رابرد مقایسه میکنند .

*** برنده جایزه مدیسی**

« کلود سیمون» نویسنده‌فرانسوی که بخاطر کتاب جدید خود «سرگذشت » برنده جایزه ادبی «مدیسی » اعلام شد از هنگامی‌که در یازده سال قبل توانست برای تامین‌زندگی مادی خودوخانواده‌اش تاکستانی در ناحیه «روسیبون » خریداری کند تنها بیك چیز عشق میورزید و آن کتاب وادبیات است .

کلود سیمون اکنون ۵۴ سال دارد وبا «آلن روب‌گریه» و «میشل بوتور »یکی از استادان رمان جدید بشمار میرود ولی‌اوبرخلاف دیگران در نوشته‌هایش بیشتر کوشش‌می‌کند تا آنجا که ممکن است وضع روحی قهرمانان کتابهای خود را بطور کامل تشریح کند .

شاید اشتهار « کلود سیمون » درخارج‌بیش‌ازفرانسه باشدزیراچهار کتاب او « باد » (۱۹۵۷) ،«علفه» (۱۹۴۸) «راه فلاندر» (۱۹۶۰) و «پالاس » (۱۹۶۲)بدوازده زبان از جمله فنلاندی و ژاپنی ترجمه شده است .

کتاب «سرگذشت» که برنده جایزه «مدیسی»شناخته شده‌زندگی روزانه مردی را تشریح میکند که هیچ واقعه مهمی در آن روی نمی‌دهد معذلك همین «سرگذشت» ساده بصورت رویای شیرینی در میآید .

عمرشریف : بدین ترتیب واردعالم سینماشدم

عمرشریف و ژولی‌کریستی در یکی از صحنه های فیلم دکتر ژیواگو

«دیویدلین» او را برای ایفای نقش «دکترژیواگو» معروف‌قهرمان کتاب پرفروش «پاسترناك» انتخاب کرد .

بسیاری از شما او را در فیلم «لورنس عربستان» دیده‌اید با این وجود او معروفیت جهانی خودرا به تنهائی مدیون این فیلم‌ها نیست و قبلا درفیلم های متعدد دیگری استعداد هنرپیشگی خود را نشان داده بود .

نامش عمرشریف‌است ودرموطن خود مصر اشتهار فراوان دارد .

او اکنون درمادرید درآپارتمانی که دارای همه‌گونه وسائل راحتی است زندگی میکند .

خبرنگار خبرگزاری فرانسه در اسپانیا توانسته است بااو مصاحبه مفصلی بعمل آورد‌که در این جا قسمت‌هائی از آن نقل میشود :

- من شمارا درفیلم « لورنس‌عربستان» و همچنین درفیلم «وقتی که روز انتقام فرا میرسد» درلباس یك کشیش جوان‌دیده‌ام ولی‌امروزه کاملا تغییر قیافه داده‌اید .

- مسلما سینما و زندگی‌معمولی دو عالم جداگانه هستند و انتظار نداشته باشید دراینجا مرا با لباس کشیش به‌بینید .

- چند سال دارید ؟

- سی ودوسال دارم و در دهم آوریل ۱۹۳۳ دراسکندریه بدنیا آمده‌ام .

- کجا تحصیل کرده اید در مصر ؟

- بله ، پدرم‌تجارت چوب‌میکند ومن پسر منحصر بفرد خانواده هستم . او میخواست من همان‌شغل او را پیشه سازم ولی اشتباهش این بودکه مرا در کالج ویکتوریا به تحصیل واداشت .

من در درس حساب‌و مخصوصا زبان انگلیسی شاگرد خوبی بودم و ... وچون علاقه زیادی به‌نمایش داشتم درفعالیت‌های هنری کالج شرکت کردم و در دوازده‌سالگی عضو انجمن «پلی‌ریدینك»شدم ودر آنجا نمایشنامه‌ها را باانگلیسی می خواندیم پدرم همچنان مایل بودکه درکار تجارت چوب وارد شوم ولی من برای این‌کار ساخته نشده‌بودم واز همان ابتدا مبالغی ضرر کردم واو ناچار شد از نقشه خود صرف نظر کند ومن در کنکور ورودی آکادمی سلطنتی هنرهای دراماتیك لندن شرکت کردم .

وقتی‌که خودرا برای حرکت به لندن‌آماده میکردم بایکی‌ازدوستانم «ژزف شاهین» که چندین سال بود همدیگر را ندیده بودیم ملاقات کردم و معلوم شدکه او درهالیوود کارگردان سینما شده است وقتی که فهمید پدرم موافقت‌کرده است که به عالم هنرپیشگی وارد شوم پس‌از آزمایشهائی که بعمل آورد درفیلم خود بنام «وینترست» که در دست تهیه داشت نقش کوچکی بمن محول کردکه با موفقیت از عهده آن برآمدم و پس‌از آن در سه‌فیلم دیگر شرکت کردم وبدین ترتیب وارد عالم سینما شدم .

موسیقی هند وتاتر آن در موسیقی غرب

شرکت فیلم برداری فوکس قرن بیستم در نظر داردفیلمی موزیکال که نشان دهنده پیوند های موسیقی هندی با موسیقی جدید اروپائی و آمریکائی باشد ، تهیه کند. صحنه های اصلی این‌فیلم در شهر های مختلف هندوستان فیلمبرداری‌خواهد شد و دو بازیگر انگلیسی «دایناتوشینگهم » و«مایکل یورك » نقش های اصلی آنرا بازی میکنند .

کلوزو بیمار و بستری است

«هانری ژرژ کلوزو» کارگردان فرانسوی دیشب دریکی‌ازبیمارستان های «نیس » بستری گردید .

پزشك مخصوص « کلوزو »از هرگونه اظهاری در باره وضع مزاجی وی خودداری کرد ولی گفته میشود که کارگردان فیلم « مزد وحشت » دوچار خستگی و ناتوانی شدیدی شده است .

خود « کلوزو » چند روزپیش گفته بود که آخرین فیلمش«زن زندانی » که اکنون در پاریس‌به معرض تماشا گذاشته شده او را سخت فرسوده کرده است .

خبرگزاری فرانسه

مدیر هنری بالشوی تئاتر مسکو مرد

«لئونید لاروسکی » مدیر هنری «بالشوی» تاتر مسکو دیشب در ۶۳ سالگی براثر سکته قلبی درپاریس درگذشت .

وی همراه « سولیست »های‌جوان «باله » شوروی برای شرکت در فستیوال بین‌المللی رقص به‌پاریس آمده بود و دیشب پس از تماشای یك نمایش باله مدرن‌به‌مهمانخانه‌ای که در آن مسکن داشت رفت و در همانجا سکته کرد .

«لاروسکی » تحصیلات خود را در «سن پترز بورك » به پایان رسانید واز سال ۱۹۴۵ باله‌معروف شوروی را رهبری میکرد جسد «لاروسکی » بزودی بمسکو انتقال خواهد یافت .

این کتابها، هفته گذشته انتشاریافته ..

انتشارات ابن سینا

داستانهای نوین آلمانی
اثر بیست و چهارنویسنده معاصر . مترجم : مهندس هوشنك طاهری قطع : رقعی- تعدادصفحات : ۳۹۰ -قیمت: ۱۵۰ ریال .

شرفنامه
نویسنده : نظامی بتصحیح حسین پژمان بختیاری- قطع رقعی- تعداد صفحات: ۳۳۶- قیمت : ۱۵۰ ریال -

ایران در دوره سلطنت شاهنشاه آریامهر
نویسنده : علی‌اصغرشمیم. قطع : وزیری - تعداد صفحات : ۱۸۵ - قیمت : ۱۰۰ ریال .

هفت پیکر
سراینده : حکیم نظامی گنجوی - بتصحیح حسین پژمان بختیاری قطع: رقعی- تعداد صفحات : ۲۵۶ - قیمت : ۱۲۰ ریال

خسروشیرین
نویسنده : نظامی بتصحیح حسین پژمان بختیاری
قطع: رقعی-تعدادصفحات: ۳۱۰ - قیمت : ۱۵۰ ریال

مخزن‌الاسرار
سراینده : حکیم نظامی گنجوی - بتصحیح حسین پژمان بختیاری قطع : رقعی- تعداد صفحات : ۱۲۰-قیمت ۱۰۰ ریال

اقبالنامه
سراینده: نظامی-بتصحیح حسین پژمان بختیاری
قطع: رقعی-تعدادصفحات: ۲۹۲ - قیمت : ۱۲۰ ریال .

انتشارات پدیده

مولای متقیان علی ابن ابیطالب علیه‌السلام
نویسنده : احسان - قطع: جیبی - تعداد صفحات : ۳۳۶ قیمت : ۲۰ ریال .

سازمان کتابهای جیبی

هاملت : (نمایشنامه)
اثر شکسپیر - مترجم : م- الف به آذین -
قطع : جیبی - تعداد صفحات : ۲۸۰ - قیمت : ۳۵ ریال .

نیازمندیهای شما

تلفنهای ۳۱۵۳۳ و ۳۰۰۱۱

استخدام

تیکرس
اشخاص زیر مورد احتیاج‌است.
۱- فرزکار باحداقل ۵ سال سابقه کار
۲- صفحه تراش کار باحداقل۳ سال سابقه کار
واجدین شرایط میتوانند همه‌روزه از ساعت ۶ تا ۸ بعد ازظهر به‌بازرگانی آرا خیابان ویلا شماره ۷۴ مراجعه نمایند.
۱-۲ آ ۴۲۴۸۴

استخدام میشود
دوشیزه یابانوئی که بتواندازعهده تلفنچی‌گری بایکدستگاه تلفن ساده ٤شماره وهمچنین کمی ماشین‌نویس فارسی بداند برای تمام روز استخدام می‌شود .میزان حقوق ماهانه ۳۰۰۰ ریال محل کار آدرس زیر داوطلبین به‌نشانی زیر مراجعه نمایند.
خیابان سلطنت‌آباد - خیابان‌ضرغام- باغ‌مهران - خانه سازی تك تلفن ۷۷۰۹۹۳
۱-۲ آ-۴۲۴۸۳

به یك نفر کارمند
اداری و بایگانی مجرب نیازمندیم عصرها تلفن ۶۱۳۱۴۰- ۶۵۵۹۸ - مراجعه فرمائید
آ-۳۶۹۶۷

شرکت کامپساکس بدو نفر
مهندس راه وساختمان که بزبان انگلیسی تسلط کافی داشته باشند برای خارج از تهران نیازمند است. متقاضیان بخیابان کوشك شماره۴۳ دائره کارگزینی‌مراجعه فرمایند.
۱-۲ آ-۴۲۴۶۳

یك کارخانه تولیدی صنعتی
جهت شناساندن مصنوعات خوداحتیاج به‌چند نفر ویزیتور فارغ‌التحصیل هنرستانهای صنعتی دارد علاقمندان تقاضای خودرا به صندوق پستی ۸۱۷ تهران ارسال نمایند.
۱-۳ ۴۳۳۲۶۱

یکنفر ماشین نویس مرد
که در کار ماشین نویسی انگلیسی- امور دفتر داری وبایگانی تجربه‌وسابقه کافی داشته و بزبان انگلیسی نیز آشنائی کامل داشته باشد برای‌کار در تهران‌مورد احتیاج‌است -متقاضیان واجد شرایط با صندوق پستی ۱۵۲۱ تهران مکاتبه فرمایند.
۱-۵ آ-۳۶۶۵۳

شرکت ابوالحسن دیبا
وشرکاء نیازبه فروشنده‌ای‌بامشخصات زیر دارد:
۱- سن بین ۲۵ تا ۳۵ سال وایرانی باشد.
۲- دارابودن معافی و یادفترچه‌خاتمه خدمت نظام‌وظیفه .
۳- دارای حداقل دیپلم متوسطه
٤- آشنائی کامل بزبان انگلیسی
متقاضیان نشانی شرکت -خیابان حافظ - روبروی پارك هتل همه‌روزه بین ساعت ۶تا ۷ بعد ازظهر به‌آقای وفائی زاده مراجعه نمایند.
۱-۶ ۱-۴۱۶۹۸

یك خانم یا آقا که شورت
هند و ماشین‌نویسی فارسی و لاتین راخوب بداند و دارای‌معلومات خوب انگلیسی باشد باحقوق عالی استخدام میشود لطفا به شماره ۹۰۳۰۱ دایره کارگزینی تلفن فرمائید.

افراد زیر جهت کار در یك کارخانه تولیدی استخدام میشوند
۱- مهندس برق
۲- مهندس مکانیك
۳- لیسانسیه علوم
٤- دیپلمه فنی
۵- دیپلمه ریاضی
درهر پنج مورد داشتن معافی‌نظام وظیفه لازمست - لطفا درخواستهای خود راباذکر کلیه‌سوابق‌و مشخصات بصندوق پستی ۲۸۵۵ ارسال دارند.
۱-۳ آ-۳۶۵۹۱

آگهی استخدام
جهت ثبت‌نام تلفن ۷۶۵۶۸۸
آ-۷۸ ۲

برای استخدام به آدرس
ذیل مراجعه کنید نشانی لاله‌زارنو ساختمان البرز شماره ۳
آ-۷۹۳ ۲

یکنفر دوشیزه یابانوی
مسلط به ماشین‌نویسی فارسی ۱۰ ازظهرها مورد نیاز است تلفن۶۰۳۶۹
آ-۳۶۸۵۵

هواپیمائی ملی ایران «هما»
IRAN AIR

آگهی استخدام معلم مهمانداری
هواپیمائی ملی ایران یك‌نفر بانو یادوشیزه که‌دارای شرایط زیر باشدجهت‌معلم مهمانداری انتخاب و استخدام می‌نماید.
۱- تبعه ایران
۲- درجه تحصیلات لیسانس
۳- دانستن کامل زبان‌انگلیسی
٤- حداکثر سن ۳۵ سال
۵- داشتن سه سال سابقه تدریس
۶- داشتن سلامتی کامل بگواهی پزشك‌شرکت هواپیمائی ملی
۷- برازندگی کامل برای شغل مورد نظر بگواهی هیئت ممتحنه
۸- سپردن۵سال تعهدخدمت برای شغل مذکور از شروع خدمت
حقوق پیشنهادی برای‌شغل معلم مهمانداری ۱۶۰۰۰ ریال خواهد بود. داوطلب انتخاب‌شده ممکن است جهت فرا گرفتن بعضی از امور تخصصی این شغل بامریکا اعزام شود.
داوطلبان واجد شرایط،میتوانند از تاریخ نشر این آگهی تا تاریخ ۴۶/۹/۱۸ همه روزه به استثنای ایام تعطیل از ساعت ۱۲ تا ۳/۳۰ بعد ازظهر با در دست‌داشتن ۳قطعه عکس ۶×٤ واصل مدرك تحصیلی و یك‌برگ رونوشت شناسنامه وتائید‌یه سه سال خدمت در امر آموزش باداره استخدام هواپیمائی ملی ایرا نواقع در خیابان سعدی جنوبی نزدیك میدان‌مخبرالدوله کوچه بانك تجارت‌خارجی مراجعه نمایند.
۱-۳ آ-۴۱۹۳

کلاس نقشه برداری

دوره جدید کلاس نقشه برداری با استفاده از مدرن ترین دوربین های‌نقشه برداری ولوازم کامل از ۱۵ آذرماه تشکیل میشود . یکنفر از فارغ‌التحصیلان با هواپیمای‌جت بوئینك ۷۲۷ هواپیمائی ملی ایران (هما) برای بازدیداز آثارتاریخی به شیراز اعزام خواهد شد . قبلا نام نویسی کنید .

کلاس خیاطی
دوره جدید کلاس خیاطی کاخ دانش با استفاده ازجدیدترین‌روش ابداعی گرلاوین پاریس از ۱۲آذر ماه تشکیل می شود . یك نفر از شاگردان ... ای بوئینك ۷۲۷ لوفت هانزا بپاریس اعزام خواهد شد

کلاس منشیگری
دوره جدید کلاس منشیگری کاخ دانش از ۱۵ آذر ماه تشکیل میشود . نامه‌نگاری . حسابداری. بایگانی . ماشین نویسی فارسی‌و لاتین و قوانین اجتماعی قسمتی دروس این کلاس است . یك‌نفرید دوسره تهران پاریس با هواپیمای جت بوئینك ۷۲۷ از طرف‌هواپیمائی ملی ایران (هما) به یکنفر از فارغ‌التحصیلان داده میشود

کاخ دانش
خیابان نادری . باساز معتمد خیابان فرانسه . کوچه مرجان

به‌تعدادی کارگر پستانی‌ساز
نیازمندیم خیابان قدیم شمیران کارخانه کفش‌وین
۱-۴۲۰۴۰

یکنفر متخصص
برای نصب‌دربازکن الکتریکی‌اس‌اس حقوق اولیه حدود ۳ تا٤ هزارریال و مزایا نیازفوری دارد خیابان فردوسی جنوبی پلاك۶۵۶ بیمه اس اس
۱-۲ آ-۴۲۴۸۰

یك شرکت تولید موادغذائی
برای تصدی انبار مواد اولیه‌ولوازم یدکی ماشین آلات خود به یك نفر انباردار احتیاج دارد.
شرط اصلی استخدام دانستن‌زبان انگلیسی و تجربه‌کافی و ضمانت‌معتبر میباشد.
خواهشمند است‌مشخصات وسوابق استخدامی خود را طی درخواست به صندوق پستی ۳۲۵۲ ارسال نمائید.
۱-۶ ۱-۴۲۴۰۲

سازمان فروش بنگاه ترجمه
ونشرکتاب بنیاد پهلوی به ۲۵ نفر نماینده جهت فعالیت در تهران و شهرستانها با مشخصات زیر نیازمند است.
۱- سن از ۲۲ الی ۳۵ سال
۲- تحصیلات دیپلم و لیسانس
۳- سلامتی مزاج‌وقدرت بیان‌خوب
٤- تابعیت ایرانی
۵- دارای معافیت یاورقه خاتمه خدمت
واجدین شرایطروز جمعه۴۶/۹/۱۰ از ساعت ۹الی ۱۳ برای مصاحبه حضوری به‌خیابان سپهبد زاهدی نرسیده به‌چهارراه تخت جمشید ساختمان ۱۰۲ طبقه ۷مراجعه نمایند.
منتخبین از تاریخ پانزدهم آذرماه درکلاس کارآموزی شرکت خواهند نمود.
۱-۲ آ-۴۳۳۷۲

معلم فوق دیپلم درانگلیسی
برای تدریس عصرها استخدام‌میشود نشانی خیابان پهلوی خیابان رشت پلاك ٤مراجعه ٤تا۵بعدازظهر
۱-۲ آ-۲۸۹۱

آگهی‌استخدام در موسسه زبانهای خارجی
یك نفر جوان‌باتجربه خوش‌برخورد وخوش بیان که به کارهای دفتری فرهنگی علاقمند باشد بطور تمام وقت مورد نیاز است.
شرایط :
۱- دیپلم دبیرستان
۲- چند سال سابقه کار (دارای سابقه)
۳- برك معافیت یاخاتمه نظام‌وظیفه Salesmanship
٤- دانستن یکی از زبانهای‌خارجی (اشخاصیکه مدتی در یکی از ممالك اروپائی بوده‌اند حق تقدم دارند.)
همچنین بیك نفر دوشیزه یابانو دیپلمه بامعلومات حدود دیپلم که ماشین نویسی فارسی و لاتین‌رابخوبی بداند واز عهده تعلیم ماشین نویسی برآید احتیاج است‌متقاضیان ازساعت ۱۱صبح الی ۱ بعد ازظهربا همراه داشتن مدارك لازم به‌موسسه زبانهای خارجی خیابان شاه‌ساختمان آلومینیوم طبقه پنجم مراجعه نمایند.
آ-۴۲۴۶۰

شریک
شریك سرمایه دار
پذیرفته میشود تلفن ۷۵۶۸۰۷

فروش
رادیوگرام چهارموج تمام مبله کلاراد
ساختمان آلومینیم شرکت پارس پیمان باقساط ماهانه ۱۰۰ تومان تلفن ۶۱۳۹۱۶- ۶۱۳۹۱۷

تدریس خصوصی

انگلیسی‌خصوصی-۶۲۹۵۱۷
آ- ۲۵۶۶

ماهی سی تومان
زبان انگلیسی و آلمانی باتضمین موفقیت تلفن ۴۹۴۹٤
۱-۲۳ آ-۲۸۵۰

انگلیسی‌توسط‌بانوی‌انگلیسی
پهلوی تلفنهای ۴۷۱۴۱و ۴۳۰۸۶

آلمانی را تحت نظر بانوی آلمانی
مسلط بزبان فارسی دوماهه کنترا‌تی‌فراگیرید‌تلفن ۳۵۰۴۰
۱-۵ آ-۲۸۸۳

ریاضیات وفیزیك وشیمی
متوسط بویژه ششم بادقت عمل‌توسط دانشجوی فنی ۹۵۳۸۸۷
۱-۱۰ آ-۲۶۸۰۹

معاملات پول

پول‌درمقابل اتومبیل موجود
نمایشگاه شریف امیریه ۴۳۴۳۷
۱-۱۰ آ-۲۸۴۳

پول تومانی۲شاهی۶۲۸۰۹۰
آ-۲۶۴۷

پول‌تومانی۲شاهی۷۳۵۴۱
آ-۲۷۹۳

پول‌شرطی موجود‌تلفن۳۹۰۶۷
۱-۳۶ آ-۲۸۸۸

پول‌شرطی‌موجود‌تلفن۳۶۸۸۵
۱-۳۶ آ-۲۸۸۸

جویای کار

مترجم زبان انگلیسی
باآشنائی کامل بمکاتبات تجارتی وماشین نویسی لاتین جویای کار در بعدازظهرها است تلفن ۶۸۰۳۹
۱-۳ آ-۲۸۶۳

متخصصین امورفنی‌وصنعتی
شمارا تامین مینماید تلفن۳۱۸۶۹
آ-۷۵۷ ۲

خانمی ایرانی با تسلط
کامل بزبان آلمانی و امور بایگانی جویای کار است . از٤الی ۶بعدازظهر تلفن ۶۰۰۲۱
۱-۲ ۱-۳۶۹۴۳

گمشده

آقای محمود منافی صاحب عکس فوق چند روز است از خانه خارج‌شده تابحال بمنزلش مراجعت ننموده است متمنی است کسانیکه از وی اطلاع دارند به‌آدرس ژاله چهارصد دستگاه کوچه عرفان کاشی۱٤ اطلاع‌ومژدگانی دریافت دارند.
آ-۳۶۹۳۷

زبان انگلیسی رادرکوتاهترین‌مدت بیاموزید
باسی‌و شش هزار ریال ،درمدت دوازده هفته ، باغذا ،اطاق و روزانه پنج ساعت درس . بدون محدودیت سن‌برای شاگردان. این موسسه از طرف وزارت آموزش و پرورش برسمیت‌شناخته شده است . لطفا بانشانی زیر مکاتبه فرمائید .
Ian Joseph, M.A. (Oxford Universit y). The Regency School of English, Ramsage On Sea, England.
آ-۴۲۳۳۶

میهن‌ها کشاورزان صاحبان صنایع و کارخانجات بزرگ از تلمبه‌های کا. اس. ب استفاده میکنند

KSB

محصولات کارخانجات کا. اس. ب همیشه موجود در تهران

تلمبه‌های سانتریفوژ برای کار های کشاورزی صنعتی
تلمبه‌های فشار قوی برای تغذیه دیك بخار واضافه کردن فشار وباران مصنوعی
تلمبه‌های آب‌گرم در اندازه های مختلف برای حرارت مرکزی
تلمبه‌های شناور الکتریکی برای چاه های عمیق
تلمبه‌های توربینی باشافت استاندارد امریکائی برای کشاورزی
شیرهای بخارگیر برای راندمان بهتر درسیستم بخار

الکترو موتورهای الفی دراندازه‌های مختلف تا ۱۸۰ اسب

شرکت بازرگانی دیتون - خیابان شاهرضا... تلگرافی : دایتون - تلفن ۴۹۲۶۳- ۴۹۲۶۶- ۴۹۲۶۹

خرید و فروش اثاثیه

خرید

فرش کیهان تلفن ۷۶۳۷۷۶
انواع قالی وقالیچه کهنه ونو
مخصوصا قالی های سنگین‌قیمت‌را خریداریم بهتر است برای معاملات هرنوع فرش باسازمان فرش کیهان تماس بگیرید چون مشاورین ماهمجانا دراختیار شما خواهند بود .
آ-۲۸۰۵

فرش رضوی تلفن ۷۶۴۸۰۰
خیابان روزولت میدان ۲۵ شهریور خریدار فرشهای نوو کهنه صادراتی تحت نظر کارشناس مطلع با قیمت منصفانه میباشد موقع خرید وفروش لطفا با تلفن ۷۶۴۸۰۰ مکالمه فرمائید
۱-۶ ۲ آ-۲۸۷۲ ۲

تلفن ۷۳۳۰۶ تهران کالا
بهترین خریدار فرش کهنه ونو از نظر خدمت شما و صادرات کشور با داشتن بهترین خبره منصف فرشهای کهنه مخصوصا سنگین قیمت را باعالیترین قیمت خریداریم تلفن ۷۳۳۰۶

فرش گلشن تلفن های ۶۲۱۴۱۵ و ۶۲۱۴۲۱
انواع‌فرشهای نو ازتمام شهرستانهای ایران موجود میباشد و قیمت یك‌کلام در ضمن فرش کهنه خریداریم.
آ-۲۸۴۰

فروشگاه شریفی تلفن ۳۶۸۰۳
فرش -یخچال برقی و نفتی -تلویزیون وکلیه لوازمات خانگی شما را بهتراز دیگران خریداراست سه‌راه‌امین‌حضور

فرش تخت طاوس تلفن ۶۲۷۸۶۵
فرشهای کهنه و نو شمارا نقدا خریداریم و با معاوضه‌مینمائیم پهلوی اول تخت طاوس .

فروشگاه پروین تلفن ۴۵۳۹۷
بهترین خریدار انواع فرش کهنه ونو یخچال ، تلویزیون ، اجاق گاز وسایر لوازم منزل خیابان شاه بین چهارراه جمشید و پیروز .
۱-۶ ۲ آ-۲۸۷۳ ۱

فرش طوسی تلفن ۷۵۹۰۲۹
قالی وقالیچه کهنه‌شمارا برای‌صادرات ازسایرین بهتر میخرد

فروشگاه ونمایشگاه آسیا
تلفن ۶۱۲۸۴۳
یخچال ، تلویزیون ، اجاق گاز وفرش عادلانه‌خریداریم‌شاه -چهارراه پیروز
۱-۶ ۲ آ-۲۸۷۴

فروشگاه‌و سمساری صمد
تلفن‌های ۴۹۹۸۵و ۶۵۰۶۴
بهترین خریدار همه رقم فرش‌کهنه واشیاء قدیمی و سایر لوازم منزل
آ-۲۸۱۷

فروشگاه ونمایشگاه ایران
تلفن ۶۱۳۷۳۳
بهترین خریدار یخچال ، تلویزیون فرش واجاق گاز ، کلیه لوازم‌خانگی

فروشگاه شایان‌فر ۶۰۹۴۰
بهترین خریدار فرش کهنه ونو ، تلویزیون ، یخچال ، اجاق گازضبط صوت ، رادیو گرام نقدا خریداریم.

فروشگاه کالای مرکزی
تلفن ۶۵۰۵۷
خریدار یخچال - تلویزیون -فرش- اجاق‌گاز و سایر لوازم منزل

فروشگاه نیک
تلفنهای ۷۶۰۱۴۲و ۷۵۷۵۴۶
منصف‌ترین خریدارفرش ،یخچال، تلویزیون ،وسایر لوازم منزل

فروشگاه‌آرمان‌تلفن ۶۹۶۲۳
بهترین خریدار تلویزیون -فرش- چراغ‌گاز و هر نوع یخچال نفتی.
۱-۳۶ آ-۲۸۷۵

فروشگاه‌امپریال‌تلفن ۶۱۲۷۶۹
یخچال ،تلویزیون، اجاق‌گاز،فرش وسایر لوازم منزل نقدا خریداریم.

فروشگاه سعید - سرچشمه
خریدار اثاث خانگی و فرشهای سنگین قیمت تلفن ۸۱۶۱۸و ۳۸۶۶۷

شرکت فرش میمنت
بهترین خریدار فرشهای کهنه ۹۴۷۱۵

فروشگاه آریا تلفن ۴۲۷۱۴
بهترین خریدار اجناس دست دوم

فروشگاه ثابت تلفن ۷۱۹۰۱
خریدا... دست دوم

نمایشگاههای مبل

پیراهن مبل ۳۹۵۰۵
تعویض پارچه مبل ۳۹۵۰۵ پرده دوزی‌مبل شهرزاد ۳۹۵۰۵ صادق‌صادقی

پرده دوزی ارجمند ۳۷۳۷۰

شستشوی مبل و فرش

شستشوی مبل‌وفرش ادیب
مجهزترین موسسه‌ایکه میتواندمبل وفرش -تشکهای ماشین را بطریق خشکشویی تمیز نموده‌ودرجای خودش بشما تحویل دهد فقط ادیب است‌با تلفنهای ۹۵۳۴۵۴و ۹۱۵۶۵ تماس بگیرید.
۱-۳۶ آ-۲۸۷۸

شستشوی مبل و فرش‌کلین سرویس مهر مبتکر ، پیشرو
جهت شستشوی مبل‌و فرش درجای خود باموادآزمایش شده دستگاه منحصر بفرد فقط تکلین سرویس اطمینان داشته باشید تلفن ۹۵۳۵۴۶

موسسه‌خشکشوئی مبل‌وفرش نوین‌سرویس تلفن ۶۲۵۸۶۳
مجهزترین دستگاههای اتوماتیک برای نظافت مبل وفرش‌در اسرع‌وقت
۱-۱۰ آ-۲۸۹۰

تعمیرات

تعمیرگاه تلویزیون الکترون تلفنهای ۷۶۳۶۸۲ و ۷۵۶۱۱۱۶
آماده برای نصب کنورتور جهت فرستنده دولتی و آموزش وپرورش روی هرنوع تلویزیون‌و تعمیر تلویزیون آر-سی-آ- شاوب‌لورنس- تلفونکن- سیمیرا- فیلیپس وسایر مارکها با سرویس مجهز سیار در منازل بویژه شمیرانات .
۱-۱۵ آ-۲۸۱۲

تعمیرگاه تلویزیون احسان
نصب کنورتور برای کلیه فرستنده ار.سی . آ و تعمیر تلویزیون های تلفونکن، فیلیپس ،زیمنس ، شاوب لورنس باسرویس مجهز سیار ۷۶۰۳۶۲

سرویس تلویزیون گارانتی
تعمیر تلویزیونهای سیمیرا- ا.ت.آ ادا، جنرال الکتریک تلفونکن مدیاتور ونصب کنورتور درتمام نقاط تهران بویژه شمیرانات تلفن ۶۲۸۳۷۱

تعمیرگاه یخچال فریجیدر ۷۲۳۳۶

تعمیرگاه‌تلویزیون‌آر.سی.آ.
تعمیر انواع تلویزیون نصب دستگاه کنورتور در منازل صد تومان برای کلیه تلویزیونها تلفن ۴۳۷۳۳و ۶۹۵۱۴

تلویزیون‌سرویس‌آر-سی-آ
تعمیر انواع تلویزیون و نصب‌کنورتور در منزل صد تومان ۴۸۵۳۳ ۴

شماره‌های تلفن تعمیرگاه اختصاصی تلویزیون شاوب لورنس
Schaub - Lorenz
۹۲۱۲۷ـ ۹۵۱۹۱۵ـ
۹۵۲۹۵۷ـ۹۳۵۳۷
و۹۵۲۹۴۲
را بیادداشت فرمائید . تعمیرگاه های دیگری که‌بنام شاوب‌لورنس آگهی مینمایند ارتباطی به کارخانه شاوب‌لورنس ندارند واین‌تعمیرگاه‌مسئولیتی راجع‌به کار آنها نخواهد داشت.

نصب کنورتور
تعمیر انواع تلویزیون ضبط‌صوت ورادیو در منازل تلفن ۴۹۴۹۴

بخاری

تعمیرات جزئی وکلی
ونصب شوفاژ ، آبگرمکن ،بخاری وماشین‌های رختشوئی تحت‌نظر کارشناسان ورزیده باتضمین تلفن ۶۲۰۴۳۰

سازمانهای فنی و فرهنگی

قابل‌توجه‌علاقمندان ودانش- آموزان و دانشجویان محترم
آکادمی زبانهای دنیا ترم جدیدخود را بوسیله ماشین آموزش توسط استادان مجرب خارجی طبق‌آخرین پدیده آموزش جهان سه جلسه‌بطور رایگان از پنجم آبانماه افتتاح وهمه روزه صبح‌و عصر ثبت نام مینماید دروازه دولت نبش روزولت ساختمان جم تلفن ۷۶۴۸۲۵

رادیو تلویزیون -نقشه‌کشی برق و فشار قوی
را در مدت کم بیاموزید و پس‌از اخذگواهی‌نامه بکار مشغول‌شوید کار وآموزش تلفن ۴۹۴۹۴ خیابان پهلوی بین شاهرضا وامیراکرم .
آ-۲۸۴۱

با ۳۰ تومان شهریه
ماشین نویسی فارسی و انگلیسی را بیاموزید -کار و آموزش خیابان پهلوی نبش بهرامی تلفن ۴۹۴۹۴
۱-۳۶ آ-۲۷۳۹

مکتب انگلیسی پایا
برای کلاسهای مقدماتی متوسطه مکالمه وعالی که تحت نظر مسترجان هارتل فارغ‌التحصیل از دانشگاه‌لندن میباشد همه روزه صبح‌و عصر نام نویسی مینماید شاهرضا بین ویلاو کالج شماره ۳۲۵ تلفن ۴۵۹۳۱
۱-۱۰ ۱ آ-۲۸۶۳

معاملات املاک و مستغلات و اتومبیل

فروش

زمینهای خیابان وزراء
و بازرگانی و۴۳۰ متریهای زیر سویزیون را فوری خریداریم بنگاه کوروش سیمتری بازرگانی تلفنهای ۶۳۳۹۹۶ و ۶۳۸۹۲۸
۱-۶ ۲ آ-۲۷۴۱

خرید و فروش زمین: حدید ویول‌شرطی بارمك بازرگانی امیر ۷۹۰۰۹۰

زمینهای ونك ...ده ییلاق‌خریداریم خیابان پهلوی‌بازرگانی‌جلالی ۶۳۴۱۹۳
آ- ۳۵۴۱۸

زمینهای عباس‌آبادخریداریم
خیابان پهلوی‌بازرگانی جلالی ۶۳۶۴۱۱

خانه بسیار مدرنی
بمساحت ۴۳۰ متر و۳۰۵متر زیربنا ۱۰ اطاق در دو طبقه نوساز واقع در خیابان پهلوی شمیران بالاتر از فروشگاه تانك نرسیده به‌تلویزیون کوچه ۱۰‌متری روان‌کاشی ۱۰ بفروش میرسد .
۱-۳ آ-۲۸۶۷

زمین فروشی فوری در شمیران
متری ۱۲۰ تومان دو هزارمتردر نیاوران ۳۹۷۸۴ بنگاه کوشان
۱-۵ ۱-۴۳۱۳۴

خانه واقع در شهناز ۲
دارای ۱۹طاقو گاراژ تهویه مطبوع بفروش واجاره واگذار میشود تلفن ۸۴۳۲۰ مراجعه شود .
۱-۳ آ-۳۶۳۴۷

فروشی ده هزار مترزمین
در کلاك ۳۹۷۸۴ بنگاه کوشان
۱-۳ ۱-۴۳۴۱۴

زمینی درخیابان پهلوی
اول خیابان امانیه بمساحت ۹۰۰متر مربع بفروش میرسد. تلفن ۳۶۱۳۱
۴- ۳۶۹۳۹۱

ملك فروشی
۵باب مغازه بمساحت ۱۰۸ مترمربع واقع در خیابان کادون بعلت مسافرت بفروش میرسد بتلفن ۶۷۰۹۴ مراجعه شود.
۱-۳ ۱-۳۶۸۹۳

مستغلات نوساز
۳۰۰متر و ۲۰۰۰ مترزیر بنا ۶طبقه اول فیشرآباد و استعداد ۱۰ هزار تومان اجاره ۸۰۰ هزار تومان نصف پول نصف ملك مرغوب معاوضه‌میشود آژانس رایت تلفن ۳۱۸۵۳
۱-۵ آ-۲۸۸۰

ویلای یك طبقه باشوفاژ فروشی ۴۶۰ هزار تومان
درشمال شهر ۱۵۰۰متر دارای‌سالن نهارخوری پنج اطاق خواب استخراطاق خدمه گاراژ ۳۹۷۸۴ بنگاه کوشان
۱-۴۳۴۱۶

خریداری میشود

آژانس امین
بورس اراضی باغ فیض بونیك‌کاظم آباد ، حسن‌آباد ، جنت‌آباد ۹۱۱۱۴
۱-۳۶ آ-۳۷۴۸

اراضی دروس‌کوی ارم
گلستانها مبارك‌آباد را نقداخریداریم آژانس شرق ۷۷۳۳۳۸
۱-۰ ۳ آ-۳۶۶۶

بورس اراضی
کرج- کردان - باغ فیض - جنت آباد وگیشا تلفن ۶۱۱۷۷۱
۱-۳۶ آ-۳۷۹۹

بنگاه کوشان ۳۹۷۸۴
برای معاملات فوری املاك در شهر وشمیرانات وکرج
۱-۵ ۱-۲۱۳۰ ۴

اجاره داده میشود

خانه دو طبقه
دارای ٤ اطاق سرویس کامل‌برق‌و آب و تلفن و گاراژ بمبلغ ۴۰۰۰ ریال تلفن ۹۱۵۳۷
۱-۶ آ-۲۸۵۵

خانه وآپارتمان اجاره‌ای
از شاهرضا ببالا موجود تلفن ۴۲۳۸۲
۱-۵ آ-۲۸۸۶

حیاط وآپارتمان تکمیلا
در خیابان محمدرضاشاه چهارراه‌معقول باجاره واگذار میشود تلفن ۶۳۹۳۰۸
آ-۳۶۸۹۵

یك اطاق مبله و مدرن
باجاره داده می‌شود خیابان شاه- چهارراه پیروز -ساختمان دکترعلی رشتی شماره ۵۱۰ طبقه سوم مادام‌نینا

آپارتمانهای مبله
۳و۵ اطاقی باشوفاژ - کولروتلفن درشمال شهر برای اجاره آماده‌است تلفن ۶۱۲۸۳۲
۱-۰ ۱ آ-۲۸۶۱

خیابان شاه چهارراه باستان
تلفن ۴۴۵۱۳ سه باب اطاق با برق‌وآب وتلفن مقطوع ۳۰۰۰ ریال

اجاره میشود

خانه‌وآپارتمان جهت اجاره‌نیازمندیم ۶۳۰۳۱۳ و ۳۱۰۴۷ ۶

برای اجاره منازل بخارجیان
درشهر و شمیرانات مبله و سر مبله‌با تلفن۶۱۲۹۶۴ و۴۹۷۱۳ تماس‌بگیرید
۱-۶ ۳ آ-۳۷۶۹

موسسه‌نیازمندیهای‌خارجیان
خانه شمارا بخارجیان اجاره‌میدهد تلفن ۷۶۱۷۳۳-۷۶۰۰۱۱
۱-۳۶ آ-۲۸۳۸ ۲

برای‌اجاره منازل بخارجیان
وخرید ویلاو مستغلات مدرن در شمال شهر و شمیرانات تلفن۴۰۰۰۰ و۶۰۰۰۰
۱-۶ ۲ آ-۲۸۷۳

اجاره‌منازل‌بخارجیان ۴۲۳۸۲
۱-۵ آ-آ-۲۸۸۷

واگذار میشود

دفتراسنادرسمی شماره۲
ودفتر ازدواج وطلاق یکجا واگذار میشود .طالبین بدفترخانه واقع در ایوانکی یا تهران جاده قدیم‌شمیران خیابان سلیم کوچه دریانی پلاك۵۶ مراجعه فرمایند:
آ-۳۶۸۱۵

عینك‌سازی مهتاب در خیابان‌منوچهری جنب کوچه ژاندارك برای هرشغلی واگذار میشود بتلفن ۶۸۱۰۱ مراجعه شود .
آ-۲۸۸۳

فروش اتومبیل

انواع فولکس واگنهای نو را ازشرکت سهامی عباد
خیابان امیر کبیر خیابان علت تلفنهای ۳۰۴۱۸۱و ۳۰۴۴۷۳ خریداری‌نمائید.
۱-۶ ۲ آ-۳۵۷۶

اتومبیل پیکان تلفن ۲۸۲۸۱
فروشگاه اتومبیل پرویز خیابان‌دی مدانشاه ۲۹۵۴۸
۱-۰ ۲ آ-۵۶۴ ۳

هرنوع اتومبیل سواری نقدا در اسرع وقت خریداریم ۴۳۴۳۷
۱-۰ ۱ آ-۸۴۹ ۳

جیپ استیشن‌آمبولانسی
مدل ۶۳ بسیارتمیز بفروش‌میرسد تلفن ۳۱۳۳۷
۱-۳ آ-۲۸۵۴

مرسدس بنز ۲۰۰
بارادیو حالت خوب تلفن ۴۹۴۳۴ ۵الی ۷ بعدازظهر
۱-۳ آ-۲۸۶۰ ۲

مزایده
سفارت کبرای‌ایالات متحده‌آمریکا در تهران اتومبیل ذیل را از طریق مزایده بفروش میرساند:
یکدستگاه جیپویلیز استیشن‌مدل ۱۹۶۳ سورود به ایران ۳۱ دسامبر ۱۹۶۳ اتومبیل فوق را میتوان روزهای دوشنبه تا پنجشنبه ۱۳ الی ۱۶ آذرماه بین ساعات ۸الی ۴½ بعد ازظهر در محوطه گاراژ سفارت کبری واقع در خیابان تخت جمشید رویت نمود .
۱-۳ آ-۳۶۷۴۹

ولو ۶۰ تمیز
بعلت مسافرت بخارج ۱۲۰۰۰ تومان آریامهر -کاج- کوی مبارکی شماره ۵۰
۳-۱ آ-۳۶۸۶۱

رامبلر کلاسیك مدل ۶۶
شیری‌باوضع‌عالی کادکرد ۱۷ هزار کیلومتر تلفن ۴۸۷۳۶
۱-۳ آ-۳۶۸۷۱

خرید

خرید پیکان
یك اتومبیل پیکان دست دوم بدون واسطه‌خریداریم بعدازظهرها ۷۴۱۵۰
۱-۲ آ-۲۸۸۵

کرایه

جرثقیل عدالت ۹۵۱۴۴۳
۱-۳۰ آ-۲۵۸۰

برای ساختمان شما

ایران تزئین تلفن ۶۸۲۵۹
تهیه ونصب ایرانیت شمارا درتمام نقاط کشور باضمانت ۵سال بعهده میگیرد اجرت نصب وبهاءگیره های مصرفی پس‌از نصب و رضایت شما دریافت خواهد شد سه‌راه‌شاه‌ساختمان آزادشماره ۴۰
۱-۳۶ آ-۲۸۰۸

رفع گرفتگی لوله‌ساختمان در ۳ دقیقه سازمان‌تراکم
تلفن ۸۸۱۶۸۱

معاملات هر مقدارکاه هیزم
باوسایل حمل ارزان تخت طاووس شرقی زیرتپه باغ صبا ۷۰۴۴۷
۱-۴۰ آ-۲۷۳۴

نقاشی ساختمان جانفدا
۷۸۱۹۷۷ کاغذ دیواری و نصب
۷۸۱۹۷۷ نقاشی ساختمان باقساط
۷۸۱۹۷۷ ۱-۴۰ آ-۲۸۱۱

رفع گرفتگی برنوع لوله ساختمانی
بادستگاه‌تراکم هوا- تلفن ۷۸۷۲۷

ایرانیت‌محصول‌وطن‌شماست
ایران‌تزئین سازمان‌تهیه‌و نصب‌ایرانیت اکوستیك ، پارکت ، موکت ، ک ک ه پرده خدمتگزار شماسه‌راه‌شاه ساختمان آزاد شماره ۴۰ تلفن ۶۸۲۵۹

لوله‌بازکنی فاضل‌آب
بادستگاه‌تراکم‌هوا
تلفن ۷۶۳۲۸۶

کلیه کارهای تعمیرات
ونوسازی ساختمان‌شما بطوراقساط انجام میشود تلفن ۳۱۸۶۹
۱-۳۶ آ-۲۸۵۸ ۲

شرکت ساختمانی سهندشت
انواع بولدوزر گریدر لودر غلطك - کمپرسود - تانکر آب وتریلر ۵۰ تنی
برای هرگونه تسطیح اراضی مقاطعه‌کاری و راه‌سازی .
شاهرضا مقابل ویلا تلفن ۶۴۳۳۲- ۶۶۴۸۳ -۶۴۳۳۰
۱-۱ آ-۴۰۹۹۸

متفرقه

توجه‌فرمائید ، توجه فرمائید
انتظار بپایان رسید
دایه صبورتر از مادر
بازار عرضه شد خانواده‌هائیکه کودکان از۶ماهه تا ۶ ساله دارند و کلیه بیمارستانهای کودکان و کودکستانها میتوانند از داروخانه‌های محل و فروشگاههای معتبر وسوپر مارکتها (دایه‌صبورتر از مادر)راابتیاع فرمائید.
مرکزپخش دایه‌صبورتراز مادر- دانشجو ناصر خسرو تلفن ۳۸۳۶۷
۱-۱۰ آ-۲۸۳۹

توجه فرمائید
ماشین‌های کاغذ و مقوابری برقی و دستی‌ساخت کارخانجات پلوس واردشد نماینده‌انحصاری بازرگانی متره پاساژ پلاسکو شعبه بازار بین‌الحرمین سرای بانك - غلامی و پاساژ مهتاش تجلی تلفن ۳۰۳۰۵۰و ۳۱۳۱۶
۱-۵ آ-۲۸۵۷

تانکر سازی لوپ
تانکر ۵۰۰تا ۵۰۰۰۰ لیتر موجود سفارشات لغایت ۴۸ ساعت تحویل میگردد خیابان قزوین سه‌راه آذری ۹۴۴۱۴
۱-۳۶ آ-۲۸۷۹

کافه و رستورانها

اطلاعیه
رستوران شانگری‌لا
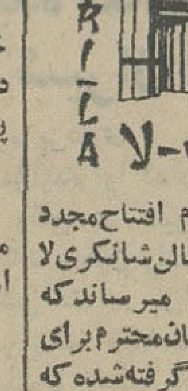

شانگری-لا
بدینوسیله ضمن اعلام افتتاح‌مجدد سرویس شام‌وناهاردر سالن‌شانگری‌لا باطلاع مشتریان محترم میرساندکه بمنظور قدردانی از مشتریان‌محترم‌برای هرمیز کادوئی در نظر گرفته‌شده‌که به بانو یا دوشیزه‌ای که شام یاناهار صرف نماید تقدیم خواهد شد.
آدرس -جاده قدیم شمیران بالاتر از داروخانه پاسکال نرسیده به‌شماره گذاری تلفن ۷۰۴۱۰

راهنمای پزشکی اطلاعات

بیماریهای آمیزشی مجاری ادرار
میدان بهارستان خیابان صفی‌علیشاه
دکتر یحیی صدری

معالجه فلج‌باروش هموپاتیك
منحصر بفرد درایران دکتر بهره‌مند سعدی کوچه شمالی بیمه تلفن ۳۰۱۱۷ و۸۶۳۲۸

دکتر حکیمی
متخصص بیماریهای اعصاب وناتوانی از دانشگاههای امریکا و انگلستان. درمان فالجها دردهای عصبی عضلانی ومفصلی باجدیدترین وسایل الکتریکی الکترونیکی و مکانیکی اول خیابان روزولت کوچه‌طبرسی (جنوبی‌دانشسرا) تلفن ۷۵۶۰۷۸

پوست و موی سر
خیابان شمیران سیدخندان پذیرائی صبح‌و عصر
دکتر مرتضی سرفراز

دکتر عطاءاله‌خواجوی ۴۵۹۶۱
جراح و متخصص بیماریهای چشم عضو کالج بین‌المللی جراحان جامی چهارراه اسنخر

دکترهاشم رستگار ۷۴۸۱۶
درمان زخم معده ،روده نامندجدید فوزیه اول شهناز پذیرائی ٤تا ۹شب

بواسیر بدون‌جراحی، فیستول ،فسور نامندمول دکتر عباس‌نیك‌نژاد گ گان جنوبی -گرامی ۱.۴۴ پذیرائی عصرها

دکترمسددگواهینامه‌ازآمریکا
درمان قطعی بیماریهای مقاربتی - زنان مجاری‌ادرار دروازه‌دولت ۳۴۳۸۹

دکتر بولوسا ۴۶۵۸۹
بیماریهای آمیزشی و مجاری ادرار خیابان فردوسی شمالی کوچه صادق

دکتر معانی
بیماریهای آمیزشی و مجاری ادرار خیابان‌فردوسی مقابل بانکملی‌پس‌انداز

دکتر دانشگر
امراض مقاربتی و مجاری ادرار سه مقابل پستخانه تلفن۳۰۳۴۱۶

دکترنصرت‌اله‌گرجی ۳۴۳۸۹
متخصص بیماریهای خون و انواع کم خونیها ازدانشگاه پاریس‌دروازه دولت

معالجه امراض مقاربتی و آمیزشی خیابان شاهپور نرسیده به سه راه بوذرجمهری دکتر جلال بهزاد .

ترك تریاك و هروئین
دکتر صفائی با ۲۹ سال سابقه‌ومند جدید ستری وسرپائی سعدی شمالی جنب بانك بیمه تلفن ۳۰۴۱۵۳

بیماریهای معده ، کبد ،روده
بواسیر بدون عمل جراحی‌دکتررفیعی متخصص از دانشگاه پاریس خیابان جامی اول کوچه پارس تلفن۴۸۱۸۹

بیماریهای آمیزشی مجاری ادرار دکتر احتیاطی دیپلمه آمریکا سه چهارراه پهلوی تلفن ۶۸۴۸۷

ترك تریاك و هروئین
دکتر اسلامدوست حشمت‌الدوله چهارراه گلشن ۹۴۸۳۲۳و ۶۱۳۰۶۷

دکتر عباس جناب‌زاده
امراض مقاربتی و مجاری ادرار خیابان منوچهری مقابل کوچه ژاندارك

دکتر رحمت‌الله سمیعی
متخصص و دیپلمه‌ناسیونال بیماریهای پوست و آمیزشی از دانشگاه پاریس خیابان تخت‌جمشید جنب چهارراه‌بهار تلفن ۷۶۱۴۱۴

ترك تریاك دکتر رحمانی
متخصص امراض اعصاب ، روح از دانشگاه لندن خیابان پهلوی بالاتر از خیابان امیر اکرم تلفن ۴۵۱۱۴

دکتر اسماعیل دهناد
متخصص در رماتیسم و بیماریهای مفاصل و استخوان ازلندن کاخ‌جنوبی نبش کوچه هلالی تلفن ۴۰۳۶۳

دکتر غلامرضا خاتمی
متخصص بیماریهای کودکان خیابان اردیبهشت (بین شاه و شاهرضا)چهار راه‌تیر تلفن ۴۱۳۷۵

دکتر مظهری
داخلی- رماتیسم-آلرژی
خیابان پهلوی‌شمال‌پارك‌ساعی ساختمان داروخانه‌شبانه‌روزی‌پارس تلفن۶۲۰۲۷۹ پذیرائی بعد ازظهرها .

دکتر علی اصغر سعادت
متخصص بیماریهای داخلی و کودکان از دانشگاه پاریس

ترك تریاك و هروئین
در مدت کوتاه‌خیابان منیریه‌شماره ۱۴۲ تلفن ۳۵۶۴۳

دکتر فرنوش تلفن ۴۸۵۵۵
داخلی - پوست - مقاربتی -گواهینامه از پاریس -امیریه اول منیریه

برنامه سینماها

آشتی‌ناپذیر- پانوراميك - رنگی- ژاك برتیه
سعدی (۳۶۴۶۸)سهیلا (۳۶۴۲۴) ۳۰ر۱۰- ۳۰ر۲- ۳۰ر۴-۳۰ر۶ ۳۰ر۸رویال (۴۹۷۸۵) ۱۱-۳-۵-۷-۹

بزرگترین سرقت تاریخ - سینماسکوپ - رنگی
متروپل (۳۹۴۱۰) ۳۰ر۱۰-۳۰ر۲- ۳۰ر۴- ۳۰ر۶-۳۰ر۸سانترال (۴۸۶۸۶)۱۱-۳-۵-۷-۹

بندرگاه عشق - رنگی- جلیلوند- تابش- نیکو
اونیورسال (۶۶۹۵۳) پاسیفیك (۷۳۳۱۱) ۱۱-۳-۵-۱۵ر۷-۳۰ر۹ ایران (۳۶۳۵۴) تهران (۳۸۱۶۵) مونت کارلو (۷۹۷۴۱)نپتون (۷۶۰۱۳۶) ۳۰ر۱۰-۳۰ر۲- ۳۰ر۴- ۳۰ر۶-۳۰ر۸ الوند(۵۵۵۳۸) کیهان (۹۲۳۶۰) ژاله (۳۰۴۱۲۰) پاسارگاد (۷۹۲۷۸۲) ۱۰- ۱۲-۲-۴-۶-۸

جایزه بزرگ -رنگی -جیمز گارنر - اوامری‌سنت
آتلانتیك(۶۲۷۱۷۱) ۱۱-۳-۱۵ر۶-۳۰ر۹

۱۲ مرد خبیث - رنگی - ۷۰ میلیمتری -لی‌مارووین
پارامونت (۴۸۳۲۱) ۴۵ر۱۰ . ۴۵ر۲ - ۶ - ۱۵ر۹

دردسرماه عسل- سینماسکوپ-رنگی-فرانك‌سیناترا
ریولی(۷۵۷۷۷)۱۱-۳۰ر۳-۳۰ر۵-۳۰ر۷-۳۰ر۹کاپری (۴۸۴۰۱) ۱۱-۳-۵-۷-۹ سینه‌موند (۴۸۳۲۱)۳۰ر۱۱-۳۰ر۳-۳۰ر۵-۳۰ر۷ ۳۰ر۹

دانه‌های شن- رنگی-۷۰ میلیمتری- استیومك‌کوئین
دیاموند (۶۲۸۴۰۰) ۴۵ر۱۰- ۳۰ر۲- ۶-۱۵ر۹

زنده‌باد ماریا - رنگی - پاناویژن - بریژیت‌باردو
مولن‌روژ (۷۲۹۲۹)گلدن‌سیتی (۶۱۳۲۶۹) ۱۱-۳ -۱۵ر۵-۳۰ر۷ ۴۵ر۹دیانا (۴۷۳۶۵) ۱۰- ۱۵ر۱- ۳۰ر۳- ۴۵ر۵- ۸- ۱۵ر۱۰ مهتاب(۴۷۷۷۷)۳۰ر۱۰-۳۰ر۲-۴۵ر۴-۷-۱۵ر۹اسکلار (۹۵۰۸۹۸) ۳۰ر۹- ۲-۱۵ر۴- ۳۰ر۶- ۴۵ر۸ برلیان (۳۳۵۳۵)۳۰ر۹-۴۵ر۱۱ ۴۵ر۱- ۴-۱۵ر۶-۳۰ر۸ زهره (۳۰۴۸۰۸) ۱۰-۱۵ر۱-۳۰ر۳ - ۴۵ر۵- ۸.

قهرمان سرزمین‌طلا- رنگی-سوزان‌پلشت- کارل‌مالدن
رادیوسیتی (۴۳۳۹۰) ۱۱-۳۰ر۳-۳۰ر۵-۳۰ر۷ -۳۰ر۹ ادئون (۳۸۱۱۸) آستارا (۸۴۰۲۲) ۳۰ر۱۰-۳۰ر۲-۳۰ر۴- ۳۰ر۶-۳۰ر۸ نیاگارا (۶۵۳۰۷) ۱۵ر۱۱- ۳-۵ -۱۵ر۷-۱۵ر۹ ب.ب (۶۹۶۴۱) ۳۰ر۱۰- ۲-۴-۶-۸-۱۰

کلبه عموتوم - رنگی- میلن‌دومونژو - هربرت لوم
تخت‌جمشید (۴۳۵۵۰) ۱۱-۲-۳۰ر۴-۷-۳۰ر۹

گذرگاه انتقام - لکس بارکر- پیربرایس
حافظ(۳۳۰۶۴)۳۰ر۱۰- ۳۰ر۲- ۳۰ر۴- ۳۰ر۶- ۳۰ر۸یفسل (۴۵۳۷۷) ۱۰-۱۲-۲-۴-۶-۸ -۱۰ تاج (۳۳۰۶۴) ۳۰ر۱۰- ۲- ۴-۶-۸ -۱۰ پلازا (۴۴۲۵۵) ۱۱-۳-۵-۷-۹

گناه وجوانی- رنگی- ژاك پرن- اوارنزی
امپایر (۶۲۳۹۴۲) ۱۱-۳۰ر۳-۳۰ر۵-۳۰ر۷-۴۵ر۹

محبت زندگی- رنگی- درمندرا - راج شری
میامی (۷۴۳۲۹)۱۱-۳۰ر۱-۴-۳۰ر۶-۹ آسیا (۴۲۹۰۹)۱۵ر۱۱- ۲- ۳۰ر۴ -۷ -۳۰ر۹ همای (۶۹۶۶۴)پانوراما (۷۹۳۵۷۰) ۱۰- ۳۰ر۱۲-۳-۳۰ر۵ -۸ سیلوانا (۳۳۷۷۷) رکس (۳۵۲۹۳)تیسفون (۹۳۸۸۲) ۳۰ر۱۰-۱ -۳۰ر۳- ۶ -۳۰ر۸ المپیا (۹۱۷۹۶) ۹ - ۱۱-۲-۳۰ر۴- ۷-۳۰ر۹

مادام ایکس- رنگی- لاناترنر
گلدیس (۶۲۸۷۱۳) ۳-۵-۷-۹

لحظه‌به‌لحظه - رنگی - جین‌سیبرك
بولوار (۶۰۲۹۲) ۱۱-۳-۵-۱۵ر۷-۳۰ر۹

وقتی برای گریستن‌نیست
مازستیك (۶۸۴۶۱) ۱۱-۳-۵-۷-۹

يك قطره خون - فیروزخان- کوم‌کوم
شرق (۵۴۰۲۴) ۳۰ر۱۰- ۳۰ر۲- ۳۰ر۴- ۳۰ر۶- ۳۰ر۸ فری (۹۵۳۳۳۶) ۳-۵-۷-۹ کارون (۹۵۱۰۶۵) ۳۰ر۲-۳۰ر۴-۳۰ر۶- ۳۰ر۸جی (۹۱۲۰۷) ۱۰-۱۲-۲-۴-۶-۸

پاکدامن- ویجنتی‌مالا - آشوك کومار
دنیا (۳۳۸۱۲) ۳۰ر۱۰- ۳۰ر۲-۳۰ر۴-۳۰ر۶ -۳۰ر۸ نادر (۳۹۰۹۵) ۹-۱۱-۱ -۳-۵- ۷ ۹ مراد (۷۳۳۸۲) ۱۰-۳۰ر۱۲-۳۰ر۲- ۳۰ر۴- ۳۰ر۶- ۳۰ر۸ فلور (۲۸۰۹۶) ۹-۱۱-۱- ۳-۵ -۷ ۹ رامسر (۵۲۰۶۰) ۹ -۱۱-۱-۳-۵-۷-۹ جهان (۶۰۳۵۰) ۹-۱۱-۱-۳-۵-۷-۹ مازندانا (۷۹۹۸۲) ۳۰ر۲-۳۰ر۴-۳۰ر۶-۳۰ر۸

آتش‌برفراز تلمارك - سینماسکوپ - رنگی -
پردیس ۳۰ر۱۰-۳۰ر۱۲-۳۰ر۲- ۳۰ر۴- ۳۰ر۶ -۳۰ر۸

بخاطر يك مشت دلار- سینماسکوپ - رنگی-
پارك (۳۹۶۳۷) ۹- ۱۱- ۱- ۳- ۵- ۷- ۹

پلی بررودخانه‌کوای-سینماسکوپ-رنگی-ویلیام‌هولدن
مشعل (۳۳۸۲۶) ۳۰ر۱۰- ۲-۵-۸

چهارخواهر - شهین - گوگوش
شهره (۲۷۹۷۱) ۱۰- ۱۲- ۲- ٤- ٦ - ۸

٤ دلار برای‌انتقام - سینماسکوپ - رنگی- رابرت‌وود
شهاب (۹۵۲۳۹۶) ۱۰-۱۲- ۲-۴-۶-۳۰ر۸

خفاش- رنگی- آدام وست
فردوسی (۳۵۷۸۴) ۹-۱۱ -۱-۳-۵-۷-۹

دلربا وپردردسر- رنگی- نوبی کورنیس
اربوش (۲۶۲۶۵) ۹-۱۱-۱-۳-۵- ۷ ۹

مهرویان‌نیمه‌شب - سینماسکوپ-رنگی-دوبله‌بفارسی
آریا (۳۹۸۸۴) ۳۰ر۱۰-۳۰ر۲- ۳۰ر۴-۳۰ر۶ -۳۰ر۸

غوغای فلینت - ۷ شارلاتان
البرز (۳۰۴۲۵۸) ۳۰ر۸- ۳۰ر۱۲ -۳۰ر۴-۳۰ر۸

لولیتا - رنگی- جیمزمیسون - سولاین
کسری (۷۵۶۹۳۹) ۱۱-۳-۵-۷-۹

قبوض اصلاحات ارضی

قبوض اصلاحات ارضی بیواسطه خریداریم یاکپور ۳۲۷۳۹و ۶۳۷۶۹۷

داروخانه ها

داروخانه شبانه روزی تخت جمشید
درتمام ساعات شبانه‌روز درخدمت شما است تلفن ۶۸۱۰۱ و ۶۷۸۲۳

داروخانه شبانه‌روزی بنژامین
درتمام ۲۴ ساعت آماده خدمت همه‌وطنان خود میباشد تهران‌نو ایستگاه پل تلفن ۷۹۲۰۳۰

داروخانه‌مهران تلفن۹۰۴۰۷
شمیروخورشید چهارراه استخر

داروخانه شبانه روزی تخت طاوس
در تمام ۲۴ساعت در خدمت شما خیابان‌تخت‌طاوس‌نبش سنائی ۶۳۷۳۴۰

اطلاعات ۱۳۰۱
صاحب امتیاز و مدیر مسئول
عباس مسعودی
خیابان خیام ایران چاپ
چاپخانه اطلاعات تلفن ۳۰۳۹۶
تلفنخانه ۳۰۰۹۱ تا ۳۰۰۹۹

«آمریکا» و «قاره سیاه» هردو به مدال طلای ۱۵۰۰ متر مکزیکو چشم دوخته‌اند

«رایون» : من پیروزی بزرك استنل‌رادر مکزیکو تکرارمیکنم ! «کینو» صدای مدال طلای مکزیکو را زیرقدمهایم می‌شنوم !

«جیم رایون» قهرمان بزرك دوو صحرائی‌درون‌یك گودال عمیق فرو کامل از آغاز هفته آینده زیر نظر
میدانی آمریکا که چندی پیش در غلطیده و از ناحیه ستون فقرات به مربی ارزنده دو و میدانی آمریکا
اثر یك حادثه عجیب در تمرینات سختی مجروح شده بود ، با بهبودی «باب‌تیمولس» تمرینات مقدماتی‌خود

«جیم‌رایون» رکورددار ۱۵۰۰ متر جهان بازمان ۱ر۳۳-۳ دقیقه، میخواهد در مکزیکو خاطرات «پیتراسنل» را باردیگر دردوهای نیمه سنگین زنده کند.

طلائی قهرمان سفیدپوست آمریکائی در هشتصد متر نیز بازمان ۱ر۴۶-۱ دقیقه در رده‌بندی جهانی جای ششم را دارد . بارکورد های موجود در حال حاضر تنها قهرمان سیاه‌پوست آفریقائی یعنی «کنیو» او را تهدید میکند ، ولی مربی «رایون» اعتقاد دارد او قادر است در مکزیکو حد نصاب‌جدیدی برای ۱۵۰۰ مترجهان بجابگذارد ولی هشتصد متر نیز امید دوم «رایون» میباشد ، در المپیك توکیو قهرمان زلاندی یعنی «پتراسنل» چهره ای پرشکوه‌داشت و از این رواست که «رایون»بیشتر خود را با «اسنل» مقایسه میکند، «اوکلند» پیش بازیهای المپیك محل دیداربزرگان دوومیدانی جهان است و «رایـــون» امیـد دارد بـــرای ۱۵۰۰ و ۸۰۰ متر در این دیداربیش ازالمپیك رویداد های تازه‌ای بوجود آید . دانشجوی جوان آمریکائـــی برنامه سنگینی درپیش گرفته ، و در آماده شود ، این دانشجوی جـوان آمریکائی از جمله چهره های ارزنده سفیدپوست تیم دوومیدانی آمریکا است واظهار امیدواری نموده است که خاطرات «اسنل» دونده پرفروغ دوهای‌نیمه‌سنگین را که در «توکیو» اوج قدرت بشر را در دو هـای استقامت نمایش داد ، اینبار او در مکزیکو زنده کند ، «کلارك» درحال حاضر در رده بندی جهانی نیـز موقعیت های بزرگی دارد ، یـك میل را در زمان ۱ر۱۵-۳ دقیقه پیموده است و این رکورد جهانی حساب میشود ، در هزار و پانصد متر نیز تنها او «کنیو» قهرمان سیاه پوست آمریکائی را توانسته پشت سرگذارد ، «رایون» این مسافت را نیز در ۱ر۳۳-۳ دقیقه پیموده است و باین ترتیب دد هزار و پانصدمتر نیز رکورد جهانی را در اختیاردارد نزدیك‌ترین‌رکورد بدست آمده‌نسبت به‌حدنصاب «رایون» زمان ۷ر۳۶-۳ دقیقه میباشد که متعلق به «کینو» میباشد ، گذشته از این دورکورد را برای المپیك آغاز خواهد کرد ، مربی او اظهار عقیده کرده است که فقط یکماه تمرین لازم است تـا «رایون» مجددا فرم گذشته خود را بازیابد به این ترتیب از اواسط «ژانویه» یعنی اوائل دیماه فرصت خواهدداشت تا برای‌المپیك مکزیکو

قهرمان ژیمناستیك فرانسه

هفته گذشته مسابقات‌ژیمناستیك قهرمانی فرانسه در قسمت مردان در شهر « مونتسولمینس » با شرکت بزرگترین ژیمناست های این کشور بر گزار گردید و در میان جدال سخت قهرمانان - «کریستین گیفروی » با معدلی جالب حرکات مختلف را به پایان رساند و عنوان قهرمانی این کشور را صاحب شد،پیروزی اوبخصوص در قسمت حرکات زمینی جالب بود ، سال گذشته در مسابقات جهانی ژیمناستیك « دورتمند» - «کریستین گیفروی » نتوانست موفق باشد ولی امید دارد که در مسابقات مکزیکو در شماربزرگان این ورزش باشد ، اواکنون‌عنوان ژیمناست شماره یك فرانسه را دارد .

یك«تور» بزرك از فلوریدا ، کانزاس تکزاس دیدن خواهد کرد و در تمام این‌دیدار ها پیست های دو ومیدانی شاهد قدرت او خواهند بود ، ولی بااینهمه مسابقات فصل دانشگاهی آمریکا را سرفصل فعالیت جدیـد خویش‌میداند و میگوید،این‌مسابقات بیشتر از هر جای دیگر شکل‌واقعی مرا در ۱۵۰۰ متر نشان خواهدداد، از سوی دیگر مقامات ورزشی‌آفریقا با دارابودن ، قهرمانی چون « کینو» که‌تمام‌فصل گذشته نیـز «فـرم» دلخواه را با تمرنیات کوهستانـی پشت‌سرگذارده امید دارند ، دوی ۱۵۰۰ متر را با یك مدال طلاپایان برسانند ، باین ترتیب باید شاهد پیکاراین دو امید قاره سیاه وسفید در اولین دیدار باشیم ضمن اینکه ممکن است سایر کشور ها چـون فرانسه - کوبا - بلژیك و سوئد نیز یك چهره ناآشنا داشته باشند . که ناگهان از راه برسد و همه پیش‌بینی ها را نقش برآب سازد ، با این حال همه کارشناسان این ورزش «کینو» راسخت‌مورد نظر گرفته‌اند و اعتقاد دارند در بازیهای مکزیکو مدال طلای هزاروپانصد متر روی چهره‌سوخته این سیاه‌پوست امیدوار پرسه می‌زند و اگر او «فرم» کنونی خود را قادر باشد تا بازیهای المپیك حفظ کند دشوار است «رایون» که بعلت جراحت ستون فقرات مدت درازی‌از تمرینات دوری گزیده بود ، قدرت همگامی با او را داشته باشد ،باین ترتیب از هم اکنون دو چهره بارنك های سیاه و سفید برای مدال طلائی مکزیکو تلاش میکنند ، ولی آنچـه هست شرایط کنونی برتری «کینو» را نشان میدهد مگر اینکه «رایون» همه چیز خود را فدای یك دوره تمرینات‌سخت و حساب شده‌بنماید «کینو» در این باره میگوید : من‌در زیر هرقدمی که برمیدارم صدای مدال طلای المپیك را می‌شنوم ولی «رایون»میگویدمن میخواهم‌خاطرات «اسنل» را در مکزیکو زنده کنم .

ترکیه قهرمان کاپ منطقه‌ای

ایران‌وپاکستان مقام‌دوم‌وسوم‌را بدست آوردند

در آخرین دیدار ترکیه ، پاکستان را ۱-۴ شکست داد

تیم ملی فوتبال ترکیه قهرمان دومین دوره بازیهای کاپ عمران منطقه‌ای

دیشب با پیروزی تیم ملی فوتبال ترکیه بر پاکستان افسانه قهرمانی جام منطقه‌ای برای تهران به‌پایان رسیدوتنها امید باقی مانده کـه پیروزی پاکستان بر ترکیه بود از میان رفت و ملی پوشان ترك در دومین دوره این مسابقات کاپ را از ایران گرفتند ، نیم های ترکیه و پاکستان بعداز یکروز استراحت دیدارنهائی را در حالی بر گزار کردند که فوتبالیست هـای ملی ایران در تهران بودند و نتوانستند شاهد دیدار سرنوشت‌ساز کاپ‌منطقه‌ای باشند ، پاکستان دوشکست ،ایران یك باخت ، یك پیروزی و ترکیه‌دو پیروزی پیاپی دراین‌سری مسابقات بدست آورد ، بازی نخست شنبه شب ساعت‌چهارو نیم بعد از ظهر بوقت داکا برگزار شد و طی‌دیدار پرهیجان ملی پوشان ایران ۰-۲ بر حریف پیروز شدند ، اولین گل مسابقه را اسمعیلی در دقیقه ۳۹ بثمر رساند ، واین چند دقیقه بعد از زمانی بود که یاوری هافبك تیم ایران از زمین خارج شدواسمعیلی جای اورا پر کرد ، وبازیکنان حاضر در میدان ایران درروزنخست عبارت بودند از گنجاپور ، کلائی، بهزادی ، طالبی،قلیچخانی ،مهراب یاوری ، عرب ، رنجبر ، حبیبی و ظلی که در دقیقه بیست‌بازی‌یاوری باسمعیلی عوض شد ، وقت اول این بازی بانتیجه ۰-۱ بسودایران به‌پایان رسید و در وقت دوم‌بهزادی با بثمر رسانیدن یك توپ کاشته در دقیقه ۷ نتیجه بازی را به۰-۲ رساندواین‌نتیجه تاپایان مسابقه تغییری نکرد ، به‌این ترتیب در اولین دیدار ایران پیروز شد،ولی بازی‌دوم که عصر یکشنبه انجام شد ، ضمن همه شایستگی وفداکاری‌برای‌ایران‌موفقیت‌بار نبود ، وقت اول این مسابقه را ایران با چنان درخششی به پایان‌رساند که چهل هزار تماشاگر حاضر در استادیوم فقط نام ایران رابرزبان میراندند،ولی‌وقت دوم با خشونـت فراوان ترکیه صحنه را عوض‌کرد، ضمن اینکه تیم‌ایرا ن چند شانس مسلم را باشهامت‌دروازه بان‌ترکیه ازدست داد ، سرانجام دقیقه ۷۱ بازی‌ظلی دروازه‌بان ایران روی‌یك شوت بلند ناچار به‌شیرجه شد ، توپ با انگشتانش تماس پیدا کـرد و روی خط شش قدمی دروازه بـه گردش در آمد دراین گیرودار «نوزاد» گوش چپ ترکیه در یك غافلگیری تنها گل مسابقه را بثمر رساند ، واز آن پس ایران با همه تلاش نتوانست گل از دست رفته‌را جبران کند ، دراین دیدار گنجاپور درمیدان حضور نداشت ، بهزادی، اسمعیلی و کلائی در خط حمله سخت توانا و پر تلاش‌بودند و در همه حال «علی» دروازه‌بان ترکیه آنهارا ناچار به توقف میکرد ، در خط وسط ، یاوری ، قلیچ‌خانی و طالبی کنار یکدیگر قرار گرفته بودند و مهراب ، عرب ، رنجبر ، حبیبی نفرات دفاع ایران بودند، ظلی دروازه‌بان ایران در این دور مسابقات فقط یکبار در مقابل غافلگیری حریف تسلیم شد، و بالاخره اصغر شرفی‌تنها نفر ذخیره تیم بود که با کلائی‌هنگامی که‌به سختی ضرب دیده بود عوض شد، بعد از بازی یکشنبه ترکیه، پاکستان برای برگزاری دیدار نهائی یکروز استراحت کردند و سرانجام بعداز ظهر دیروز آخرین بازی‌کاپ منطقه‌ای در این دوره با پیروزی ۴ - ۱ بسود ترکیه پایان رسید باین ترتیب ترکیه با دو پیروزی ۵ گل زده ، یك گل خورده قهرمان مسابقات شد ، ایران با یك پیروزی ، یك باخت دو گل زده و یك گل خورده دوم و پاکستان با دو شکست ، شش گل خورده ویك گل زده سوم شدند .

درباره آگهی حراج نوبت اول

سررشته‌داری قرارگاه ستاد بزرك ارتشتاران ٤ قلم اجناس ضایعاتی چاپخانه ارتش را بشرح زیر از طریق حراج بفروش میرساند داوطلبین شرکت درحراج بایستی بامراجعه به‌چاپخانه ارتش واقع درخیابان سوم اسفند وضعیت‌اجناس موجوده رابازدید درساعت ۱۰ روز ۲۲ر۹ر۴۶ درکمیسیون حراج شرکت نمایند ارزش اجناس نقدا دریافت میگردد و هرگونه مالیات و هزینه حق‌الدرج آگهی بعهده خریدار خواهد بود - الف ۸۵۱۷

۱- خورده‌کاغذ لفاف	۲۰۰۰ کیلو
۲- تسمه باربندی	۵۰ کیلو
۳- تخته عدلی‌کاج جنگلی	۵۰۰ کیلو
٤- خورده زینك	۱۰۰ کیلو

فرمانده قرارگاه ستادبزرك ارتشتاران

آ- ٤۲۲٤۸ ۲-۲

آگهی مزایده

شرکت سهامی تلفن ایران یکدستگاه رادیوسکوپی و رادیوگرافی کار نکرده ساخت‌کارخانه زیمنس بقدرت ۱۵ میلی آمپر و ۸۵ کیلوولت با امکان تغییرات کیلوولت و تخت ایستاده و تایمرو دیافراگم و ضمائم مربوطه موجود در اداره بهداری شرکت واقع در خیابان کاخ را از طریق مزایده بفروش میرساند .

خریداران میتوانند همه روزه در سرویس اداری باداره‌مزبور مراجعه و کالای مورد مزایده را از نزدیك رویت و برك شرایط عمومی را دریافت و پیشنهاد خودرا برابر مقررات تاآخر وقت اداری روز دوشنبه بیستو هفتم آذرماه یکهزار و سیصد و چهل و شش بدفتر شرکت واقع در خیابان شاه کوچه لاله تسلیم و رسید دریافت دارند .

پیشنهادات واصله درساعت ده صبح روز سه شنبه بیست و هشتم آذرماه ۱۳۴۶ بازو قرائت خواهد شد .

حضور پیشنهاد دهندگان یا نماینده مجاز آنها در کمیسیون مزایده آزاد است . الف ۸۵۵۶

شرکت سهامی تلفن ایران

۱-۲ آ-٤۲٤٦٦

آگهی نمدید مدت دریافت پیشنهاد

اداره مهندسی نیروی زمینی شاهنشاهی تمدید های زیر را در آگهی مناقصه شماره۳درموردتهیه‌و نصب دستگاه های‌تصفیه ولوله‌کشی های مربوط باستخر های باشگاه نیروی زمینی شاهنشاهی واقع در شرق مهرآباد اعلام میدارد .

۱- موعد تسلیم پیشنهادات بدفتر دایره نوسازی حداکثر تا ساعت ۱۲ روز ۱۸ر۹ر٤٦ .

۲- موعد بازشدن و قرائت پیشنهادات ساعت ۹روز ۱۹ر۹ر٤٦ الف ۸۵٦۰

اداره مهندسی نیروی‌زمینی شاهنشاهی .

۱-۲ آ-٤۲٤٦٦

آگهی تجدید مزایده معادن سنك گچ اطراف شیراز

اداره کل اقتصاد فارس بهره برداری از معادن فوق الذکر را برای مدت ده سال از طریق مزایده واگذار مینماید طالبین می توانند به دفتر اداره مذکور واقع در شیراز خیابان داریوش مراجعه و برك شرایط و مشخصات معادن رادریافت و مبلغ ۹۰۰۰۰ ریال سند خزانه بابت سپرده‌شرکت در مزایده ضمیمه پیشنهاد خود نموده و در پاکت لاك ومهر شده تاساعت‌نه‌روز۲۸ر۱۰ر۱۳٤٦ مستقیما به‌اداره کل اقتصاد تسلیم و رسید دریافت‌دارندپیشنهادات رسیده‌درساعت۱۰صبح‌همانروزقرائت‌و برنده مزایده مشخص‌می گردد .الف ۸۵۱۰

رئیس اداره کل اقتصاد استان فارس‌و بنادر مهندس زمانزاده

۲-۲ آ-٤۲۲۵٤

انجمن دوستیاران و بانوان

نامنویسی برای دوره جدید :

کلاس آرایش

بابهترین روش ، حداکثر امکانات وزیرنظر دبیر تحصیلکرده امریکا

علاوه براین، برای دوره جدید این کلاسها نامنویسی میشود :

منشیگری - خیاطی - آشپزی - انگلیسی - ماشین نویسی - کمك های اولیه - گلسازی - رانندگی

برای نامنویسی بدبیرخانه انجمن‌دوستیاران وبانوان (خیابان بهار شمالی، نبش نامجو،شماره ۲۵۶ تلفن‌های ۷۵٦٤۸۳ و ۷٦٤۹۸٤) مراجعه فرمایند .

اشتهاد

دکتر حسن صدر حاج سیدجوادی

۳۴۲۷۳

ـ الو ، ۷۴۲۹۶ ...
ـ نه قربان اشتباه است !
چند لحظه بعد تلفن مجددا زنك میزند :
ـ الو ، ۳۶۵۲۴ ...
ـ نه خانم ، اشتباه است !
ـ انشاءالله خفه شی ، همش که اشتباه است !
ـ ؟.....!
گوشی رابزمین میگذارم و بشیطان لعنت میفرستم ، ولی پنجدقیقه بعد مجددا زنك تلفن بطرزی سرسام‌آور بلند میشود . اینمرتبه زنك ها مثل معمول کوتاه و بریده نیست ، بعلل فنی که بنده از آن بی‌اطلاع هستم زنك‌لاینقطع ادامه میيابد و تا موقعی که‌گوشی‌رابرنداشته‌ام همچنان ادامه دارد .
ـ الو ، آرایشگاه بالنسیاگا
ـ نه خانم اشتباه گرفته‌اید !
ـ مگر شماره ۴۵۸۴۹ نیست !
ـ باور بفرمائید اینجا آرایشگاه بالنسیاگا نیست !
بالاخره دختر خانم قانع شد که شماره تلفن اشتباه شده‌است ودست ازسر من برداشت . ولی هنوز صفحه اول مقاله ای که شروع کرده بودم بپایان نرسیده بودکه زنك تلفن بصدا درآمد :
ـ آقا بیست تن برای شما کافی است ...
تصور کردم آقای حاجی اشتری راجع بکاغذ اطلاعات سال صحبت میکند . گفتم :
ـ شما که قبلا کاغذ را تامین کرده بودید .
ـ آقا من سیمان را میگویم !
معلوم شد طرف میخواهد با مفازه سیمان فروشی اعتدال صحبت کند!
این یك طرف قضیه است و اما طرف دیگر قضیه آنست که بنده هر دفعه که بخواهم شماره‌ای را بگیرم تلفن آزاد نیست و یا هرچه شماره بگیرم بوق ممتد ادامه دارد !
نتیجه آنکه در مدت یکسال که تلفن ۳۴۲۷۳ روی میز بنده است وهر ماه‌مبالغی‌بابت مکالمات‌پرداخت شده جز مزاحمت ثمر دیگری نداشته است .
در ماههای اول مزاحم شماره ۱۷ میشدم و حد اقل ۱۷ بار باین‌شماره تلفن کردم و خانمی جواب داد که ((فورا)) درست خواهد شد! پس از آنکه هفده بار مراجعه بنده به‌شماره ۱۷ بی‌نتیجه ماندمزاحم مقام بالاتری شدم و این مزاحمت ازمقامی بمقام دیگر ادامه‌یافت ،ولی‌بالاخره بنتیجه نرسید وبنده هم مایوس شدم .
بالاخره دیروزوقتی مشغول‌صحبت با یکی از همکاران بودم شخص ثالثی بمیان حرف ما آمد و گفت :
ـ آقا معذرت میخواهم‌شما همیشه مزاحم ما هستید .
ـ گفتم : خدا نکند من مزاحم‌کسی باشم ، چه مزاحمتی ایجاد کرده‌ام؟
ـ گفت : غالبا وقتی‌شما میخواهید صحبت کنید تلفن ما نیز زنك میزند ومن‌گوشی‌را برمیدارم و تمام‌مکالمات شمارا با طرفتان میشنوم .
ـ گفتم باین‌ترتیب بنده‌مزاحم‌شما نیستم بلکه شما مزاحم بنده هستید!
کار مشاجره تلفنی نزدیك بودبالا بکشد ، ناچار کوتاه آمدم وگفتم :
ـ آقای محترم ، باآنکه شما حرف های مارا گوش میکنید و البته این موضوع برای من مهم نیست چون حرف‌خلافی نمیزنم ولی‌نه بنده‌مزاحم شما هستم ونه‌شما مزاحم بنده ، این تلفن شماره ۳۴۲۷۳ است که ایجاد مزاحمت میکند .
ـ گفت : شما روزنامه نویس‌هستید و زبان مردمید از ما که گوش نمی کنند شما بمسئولین بفرمائید باین وضع خاتمه دهند .
خجالت کشیدم بگویم که بحرف منهم گوش نمیکنند، چون اگر می ـ خواستند باین حرفها ترتیب اثر بدهند تاکنون‌داده‌بودند. ازطرفی‌اعلام میشود که‌شماره ۱۷بشکایات‌مربوط بنقص و خرابی تلفن رسیدگی میکند، از سوی دیگر نقص و خرابی تلفن در طول یکسال با وجود مراجعات مکرر همچنان باقی است و بجای آنکه این دستگاه گرهی از کار بگشاید موجب مزاحمت و درد سر است .
من کاری باین مسئله ندارم که برای گرفتن یك شماره تلفن بیش ازسه سال‌باید تحمل کرد وازاین نظر دارای صبر ایوب‌بود واز این‌موضوع هم میگذرم که تلفن داشتن مستلزم پرداخت یکهزار تومان باصطلاح وام [illegible] و هزار د دویست تومان وام بعدی‌است ولی‌ازطرح‌این مسئله‌نمی‌توانم‌صرفنظر کنم‌وقتی‌تلفنی باینهمه سختی بدست میآید حد اقل‌بایدکار خود را انجام دهد .
همین شماره ۳۴۲۷۳ با زحمتی فوق‌العاده برروی‌میزبنده قرارگرفته است . قیلا متعلق بشخص دکتری بوده‌که با دریافت دوهزار ودویست تومان وام و مبالغی منفعت واگذار کرده ، ضمنا مبلغی بابت دلالی و

۳۰۰۱۰

زساعت ٦ تا ۷بعد از ظهر نظریات شمارا منعکس میکند

* توجه بیشتر

من کارمند یکی از سازمان های نیمه دولتی هستم که‌ماهی ۱۸۰ تومان بابت حق بیمه از حقوقم کم می کنند .
چند روز پیش یك چوب کبریت در تو س‌بچه کوچکم شکسته بود و پرده گوشش را پاره‌کرده‌بود به درمانگاه‌شماره یك بیمه مراجعه و از آنجاطبق دستوربه قسمت تخصصی‌گوش رفتم در این قسمت پس‌از یك معاینه مختصر مقداری دارو دادند و گفتند اگر این داروها را استعمال کند بکلی خوب میشود یکروز گذشت اما دارو تاثیری نبخشید درد گوش بچه هم هر آن بیشتر میشد ناچار او را پیش یك دکتر غیر بیمه بردم وپس از یك چراحی‌کوچك چوب‌کبریت شکسته را ازگوش بچه‌بیرون آورد طبق گفته‌دکتر اگر این چوب کبریت در گوش بچه میماند عوارض وخیمی‌ببار میآورد خوب حالا اگر من کمی بی‌توجهی میکردم و بهمان دکتر بیمه اکتفا میکردم چه وضعی پیش‌میآمد ؟ توصیه کنید‌قدری بیشتر توجه کنند .

محمد علی ـ افشار

* آیا ...؟

چاه آب ابراهیم‌آباد نارمك دوماه‌ونیم است که خراب‌شده‌و اهالی که از آب این چاه‌برای آشامیدن‌استفاده میکردندبی‌آب مانده‌اند آیا شهرداری میفهمد بی‌آب‌ماندن یعنی چه؟ اگر این را درك میکرد تا بحال چاه آب را درست کرده بود.

احمد یونسی

* آسایش مسافر

سالیان سال بود که‌اتوبوسها مسافران خط امیراعلم را در میدان سپه پیاده میکردند،چند روزی است که این برنامه‌عوض شده و نمیدانم‌بدستور چه‌مقامی اتوبوسها میدان سپه را دور میزنند ، میروند اول امیرکبیر سرکوچه عربهامسافرین راپیاده میکنند، در این تغییر وتبدیلها آنچه بفکرشان نیست آسایش مردم است.

ح ـ ف

* کجا بایستند ؟

اتوبوسهای خط لویزان هم کم است و هم ایستگاه های آن تابلو ندارد مسافرین جاده سلطنت آباد نمیدانند کجا بایستند تا اتوبوس توقف کند.

مصطفی فرزانه

نامه‌های مردم

تابلوراهنمائی زیرنویس نمیخواهد

در بسیاری از خیابان ها و چهار راهها زیر تابلو های راهنمائی و رانندگی که باید قاعدتا دارای علائم بین‌المللی راهنمائی باشند با خط ریز فارسی توضیحاتی اضافه کرده‌اند که راننده با چشم غیر مسلح و سرعت عادی اتومبیل هرگز قادر بخواندن آن‌توضیحات نیست . مثلا جائی تابلوی گردش بچپ‌ممنوع است نصب شده و زیر آن اضافه کرده‌اند (از ساعت ۷ تا ۹ و از ساعت ۱۶ تا ۲۰) و جای دیگری تابلوی عبور ممنوع نصب‌شده و زیر آن‌اضافه کرده‌اند (باستثنای اتوبوسهای‌شرکت‌واحد) ویا (فقط برای اتوبوسها وکامیون ها)و خلاصه آنکه باز در جای تابلو توقف ممنوع نصب شده توضیحاتی در حاشیه آن‌نگاشته‌اند که مخصوص ساعاتی از روز می باشد ، بهر حال آنطور که درتمام دنیا مرسوم است تابلوی راهنمائی باید خود گویا باشد و نیازی به توضیح و زیر نویس فارسی‌نداشته باشد ، بخصوص بااین خط ریز و طرز نگارشی که شخص برای خواندن آن باید اتومبیل‌رامتوقف کند و پیاده شود و یا بجای عینك از دوربین ووسائلی‌نظیرآن‌استفاده نماید.

دکتر حسین آباد

غصب اراضی ادامه دارد

از چندین سال‌قبل عده‌ای در لواسان کوچك از قریه سیوبزرك و کناره دریاچه سد فرحزادپهلوی گرفته تا قریه سینك دست تعدی باملاك عمومی و حتی رقبات‌موقوفه دراز کرده‌اند .
مناطقی را تصرف کرده‌اند ،در حالی که قسمت عمده این‌اراضی مربوط به جنگلبانی است .تازه مسئله بهمین جا تمام نمیشود این عده با اعمال نفوذ و تهدید جلوی هر گونه مخالفت و اعتراضی را هم میگیرند .اگر مقامات مربوطه تحقیقی بعمل آورند شاید درمورد جلوگیری از این اجحاف‌برآیند.

عده‌ای از خرده مالکین

پاسخ برنامه‌های مردم

انجمن کرده است

گرامی روزنامه اطلاعات احتراما در مورد مطالب مندرج در شماره ۱۲۴۳۹ یکشنبه ۲۸ آبان‌ماه ۴۶در ستون گفتگوهای تلفنی.بدینوسیله مفاد درج‌شده اصلاح میگردد و استحضار میدهد .دبستان باباطاهر چیذر کمترین اقدامی در مورداخذ پول از اولیاء دانش آموزان‌ننموده و فقط انجمن همکاری خانه‌ومدرسه برای تامین آب آشامیدنی سالم اقدام نموده است .
رئیس انجمن همکاری خانه و مدرسه و نایب رئیس انجمن محلی چیذر و حومه . نصراله مشایخ

خاموشی نداریم

شرکت برق منطقه‌ای تهران در پاسخ شرح مندرج درشماره۱۲۴۲۵ درباره روشنائی خیابان دلگشااشعار میدارد که کسی بسازمان ۰۹تلفن ننموده وخاموشی منزل ایشان احتمالا مربوط بسیم کشی داخلی است وگرنه در هیچ نقطه‌ای از تهران خاموشی وجود ندارد .

تامین میشود

برق‌نازی آباد اخیرا از سازمان مسکن تحویل شرکت برق‌منطقه‌ای گردیده‌و بزودی‌نظرشاکیان‌خیابان هشت‌متری عارف‌درنازی‌آباد مندرج درشماره ۱۲۴۲۴ نیز تامین خواهد شد .

هزینه محضر پرداخت شده استو مدتی [illegible] برای انتقال‌آن دوندگی شده [illegible] با اینهمه خرج و زحمت وضع بقراری است که شرح داده شد .

استخدام موقت بوده

شرکت برق منطقه‌ای تهران در پاسخ شکایت شاغلین موقت‌در شماره ۱۲۴۱۹ اعلام نموده است که برق تهران بمنظور اجرای طرحهای مربوط به توسعه وایجاد شبکه‌شهر موقتا افرادی را بعنوان روزمزد به خدمت می پذیرد و پس از خاتمه عملیات مورد نظر چون بوجودشان احتیاجی نیست‌ناگزیر بخدمت‌آنان خاتمه میدهد و این امر در بدوکار بنامبردگان گفته شده است .

فعلا مقدور نیست

درپاسخ‌شرح‌مندرج‌درشماره ۱۲۴۱۱ بامضای خانم مهوش آگاه تحت عنوان (هضم غذا)آقای منصور ذوالفقاری رئیس اداره اطلاعات و مطبوعات شرکت واحداتوبوسرانی اعلام‌نموده است که از میدان کارخانه ونك تاانتهای خط ۱۰۵ بعلت ریختن مصالح و انجام کار های ساختمانی فعلا تغییر اتوبوس مقدور نیست .

دادگاه گرانفروشان

در پاسخ شرح مندرج در شماره ۲۴۰۰ ۱مربوط به گران فروشی سنگکی واقع‌در خیابان خانی آباد بامضای آقای رحمتی شهرداری تهران اعلام نموده که صاحب نانوائی بدادگاه گرانفروشان‌شعبه ۵معرفی گردید .

اقدام شد

شهرداری تهران در پاسخ شکایت خانم زردوز در مورد عدم نظافت چند قطعه زمین در خیابان مطهری فلیك مندرج در شماره ۱۲۳۹۷ اعلام نموده‌است که چون‌مالکین زمین‌های مزبور نامعلوم و ازنشانی آنها نیز اطلاعی در دست نیست صدور اخطار جهت محصورنمودن مقدور نمی باشد لکن‌نسبت‌به‌نظافت آن محل وسیله ماموران اقدام‌لازم معمول گردید .

اصلاح آئین‌نامه

در جلسه اخیر مجلس سنا یکی از لوایح مورد بحث، طرح مربوط به اصلاح بعضی مواد آئین‌نامه داخلی مجلس سنا بود، که‌شور اول ان انجام شد.
بطور کلی هدف‌از اصلاح‌آئین نامه داخلی مجلس سنا یکی هماهنك کردن آئین‌نامه باتحولات مملکت و دیگری دادن سرعت بیشتر بکارهای پارلمانی وبالاخره رفع ابهامات موجود در آئین‌نامه میباشد.

یکی از اصلاحات مورد بحث ماده دوازده آئین‌نامه است که میگوید: هیات رئیسه دائمی در بیست ویکم فروردین هر سال برای مدت یکسال انتخاب خواهد شد. و این ماده باین شرح اصلاح گردید :

هیات رئیسه دائمی در آغازهر دوره اجلاسیه برای مدت یکسال انتخاب میشود .باین ترتیب‌مشکل موجود که سناتورها ملزم هستند پس از افتتاح هر دوره ابتدا یك هیئت رئیسه برای مدتی کمتر از یکسال انتخاب کنند و سپس‌در روز بیستویکم‌فروردین انتخابات هیئت رئیسه را تجدید نمایند از میان خواهد رفت.

اصلاح مهم دیگری که درآئین نامه داخلی مجلس‌سنابعمل آمده مربوط به‌ایراد نطقهای قبل از دستور درجلسات فوق‌العاده‌دهنگام طرح بودجه کل کشور است که اولی منوط باجازه رئیس گردیده ودومی بکلی ممنوع شده‌است.
طبیعی است که این اصلاح‌نیز برای آن بعمل آمده که فرصت کافی برای بحث در بودجه ویا مسائل مهمی که‌در دستورجلسات فوق‌العاده خواهد بود فراهم‌آید.
یکی دیگر از اصلاحات موردبحث مربوط به‌چگونگی‌تشکیل جلسات علنی است‌که ماده۱۸۵فعلی آئین نامه صراحت داشت که:برای‌بحث کلی در مسائل مهم مملکتی بتقاضای پنج نفر وقت مخصوص معین میگردد که جلسه فوق‌العاده باحضور نخست‌وزیرو اعضای‌دولت تشکیل شودو موضوع باید قبلا باطلاع رئیس برسد. این ماده‌نیز باین شرح اصلاح شده است:(در هر موقع بتقاضای دولت یارئیس مجلس سنا یاپنج نفر ازسناتورها جلسه علنی مجلس سنابرای بحث بر موضوع معینی تشکیل میشود.)
بنظر میرسد که اصلاح این ماده برای رفع ابهام و ایجاد تسهیل در تشکیل جلسات بعمل آمده و همانطور که در ابتدای بحث گفته شد، هدف از این اصلاحات هماهنك کردن آئین‌نامه مجلس سنا با تحولات مملکتو ایجاد سرعت‌در امور پارلمانی‌ورفع ابهام بوده است.

یوسف خوشرو

هر مطلب از هر دیده

نظام پزشکی

کم‌کم‌داشت فراموش میشد که ماهم مثل همه‌جای دنیا به نظام پزشکی احتیاج داریم. تا آنجاکه من بخاطر دارم ده ـ دوازده سال است که وزارت بهداری روی اینکار مطالعه میکند و از بس بین پزشکان تشتت‌آرا وجودداشته تاکنون اقدامی قطعی در این‌زمینه انجام نشده استو اینکه باردیگر مسئولان وزارت بهداری بفکر تشکیل نظام پزشکی افتاده‌اند جای شکر گزاری دارد،شرطی که این دفعه هم مثل دفعات قبل گمیت کار در مرحله انتخاب‌هیات مدیره لنك نماند. خواهند گفت نظام‌پزشکی یك کار صنفی‌است وبه‌بنده چه مربوط است که‌جوش عدم تشکیل آنرامیزنم این‌ایراد در عین حال که وارد جلوه‌میکند ناوارد است! چون در مقررات‌نظام پزشکی است که تکلیف روابط پزشك و بیمار ـ بیمار و پزشك روشن میشود و ازآنجا که‌بالاخره گذرپوست به دباغ‌خانه میافتد و منهم روزی مثل سایر بنده‌های بیمار و گرفتار خدا‌کارم به‌مطب پزشك خواهد کشید در این‌قضیه خودرا صاحب نظر میدانم هرچه باشد آنطرف قضیه پزشك مربوط میشود به بیمار.
پزشکی خدای نکرده مرتکب اشتباهی بزرك میشود و با یك معالجه عوضی بیماری رامیفرستد لای‌دست عزرائیل، پزشك‌دیگری در مداوای بیمار سهل انگاری میکند. یا چرا نفوس بد بزنیم . پزشکی بوظیفه وجدانی خودعمل میکند معالجات موثر واقع‌نمیشود وبیمار میمیرد ، بعد صاحب‌بیمار المشنگه راه میاندازد و پزشك بی‌تقصیر را به دادسرا میکشاند ما اگر نظام‌پزشکی داشته باشیم ودر نظام پزشکی روابط وحدود وظایف ومسئولیت‌ها روشن‌شوداز این ناهنجاریها جلوگیری میشود مورد دیگر تعیین‌تخصصهاست در دنیای پیشرفته علم طب امروز تخصص یافتن طبیب در یك رشته بیماری کاری بس دشوار وعظیم است. آنوقت ما در همین تهران پزشکی داریم که در ۱۰ رشته خود را متخصص اعلام داشته و هیچکس هم‌جلودارش نیست،اگر نظام پزشکی داشته باشیم حدود تخصص‌ها روشن میشودو باکنترل مدارك جلوی این نابسامانیها که متاسفانه به شئون و حیثیت‌جامعه شریف پزشکی بیشتر لطمه‌میزند گرفته خواهد شد.

(در این باره بازهم بحث خواهیم کرد.)

داود ذوالفقاری

گرانی برنج

خبرنگار اقتصادی دوزنامه اطلاعات بازهم خبری داد که بموجب آن قیمت برنج در بازار ترقی کرده است .
خبرنگاررورزنامه درخبر خودعلت‌افزایش قیمت را هجوم شرکت‌های تعاونی مصرف سازمانهای دولتی وملی برای خرید برنج به‌مراکز تولید ودر نتیجه کمی عرضه به‌بازار ذکر کرده است .
خبرافزایش قیمت برنج، ازسال گذشته تابحال چندین‌بار منعکس شده است ، ولی متاسفانه گوش شنوائی برای رسیدگی باین درد وجود نداشته‌ویااگر هم موجود بوده عمل واقدامی نداین مورد صورت نگرفته است .
برنج، بعداز نان و شاید گوشت ، اولین ماده غذائی مردم این مملکت را تشکیل میدهد و بهمین جهت بدیهی است افزایش قیمت آن در قیمت سایر ارزاق اثر میگذاردو درحالیکه دولت حاضر یکی ازهدف های خودرا ازبدو تشکیل تاکنون کنترل قیمت هااعلام کرده ودر چند موردنیز شجاعانه قدم‌برداشته معهذادر زمینه گرانی برنج کاری نکرده است .
در نیمه اول امسال دولت بانوجه به‌همین مسئله اجازه داشته یکی از سازمانهای بزرك مصرف برنج۱۰ هزار تن برنج ازخارج وارد کند ضمنا ورود برنج مبادلات مرزی که‌تا آن تاریخ در گمرکات مرزی انبار شده بود آزاد گردید .
این تصمیمات تاحدودی در تثبیت نرخ اثر گذاشت ولی امید به‌برداشت محصول جدید ،وارزان شدن قیمت ها هرگز به‌ثمر نرسید ، زیرا برنج جدید برداشت شدولی قیمت‌ها همچنان درسطح سال گذشته باقی ماند وحالاهم‌مطابق گزارش خبرنگارما بازقیمت‌ها بالا رفته است .ودلیل آنهم آنستکه شرکت های‌تعاونی مصرف بدون برنامه‌و بدون حساب و کتاب ، روی‌دست هم بلند شده‌اند ، تابرنج بهتر وارزانتر برای کارمندان خود تهیه کنند.این‌بحث رادر مقاله بعدی‌نیال خواهم کرد.

همایون فروزان

رنك عوض میکنند

بازخواست ماموربن‌قرار میگرفتند بناچار این بار نیز رنك عوض کردند اخیرا این نظام نیز بهم خورده و مسئولان مقرر داشته‌اند که کرایه‌ها باید برنك مشکی رنك‌آمیزی شده و گلگیرها را سفید کنند وباز این دستور و تصمیم باهمان ترتیب خاص که‌در مورد چهار رنك دیگر بیان شد اجرا میشود. رانندگان بی‌چونو چرا همین دستور و تصمیم رااجرا میکنند.
مسئله اینست که دولت‌ومسئولان باید متوجه این قبیل تصمیمات‌و اقدامات ماموران خود باشند گو اینکه در این کار سوء نیتی‌وجود ندارد ولی ضربی‌تصمیمی و ندانم کاری ماموران در پاره‌ای مواردار هرچیزی بیشتر است.
کرایه‌ها را بازهم‌رنك میکنند. این شاید چهارمین بار است که این بندگان خدا توی این‌شهردر هم و شلوغ که هیچکس سراز کار دیگری در نمیاورد رنك عوض میکنند. رنك اول کرایه‌ها مشکی بود که رئیس پلیس وقت اعلام کرده بودولی میخواستندرانندگان آنرا به میل و رغبت انجام دهند نه‌بزور ، وافسران راهنمائی‌باین سبب جلوی کسی را نمیگرفتند رنك دوم نارنجی شد و کرایه‌ها نیز بدنبال تاکسی‌ها و به تبع مقررات حاکم برآنها اتومبیلهای خودرا نارنجی رنك کردند وچون مدتی گذشت بایشان اخطار شد که گلگیرها را سفید کنندوتا اینجا کار دو رنك تمام شد.
رنك سوم رنك آبی بود که‌به تصمیم کمیسیون تاکسیرانی کلیه کرایه‌ها را برنك آبی در آوردندو رانندگان نیز که هر روز مورد آنهائیکه اهل تصمیم هستندو در مورد رنك اتومبیلها تصمیم میگیرند باید بدانند که اینکار مستلزم هزینه‌استو یك‌راننده‌ای که روزانه سی‌تاچهل تومان‌عایدی دارد نمیتواند در مدت یکسال‌چند بار هزینه رنك آمیزی اتومبیل بدهد.
اقداماتی که کمیسیون تاکسیرانی در مورد واگذاری تاکسی‌ها برانندگان کرده‌کارصحیح‌ومنطقی است. این اقدام را باید در مورد کرایه‌ها نیز تعمیم دهند ولی در عین‌حال‌باید سعی شود که‌نتایج اقدامات بسود مردم و رانندگان تمام شود نه بضرر آنها. این کمیسیون باید در مورد مطالبی مسافران در کنار خیابانها نیز فکری بکند و این‌نمیشود که‌مردم ساعتی از وقت خود را در کنار خیابان بانتظارتاکسی صرف‌کنند.

محمد فربد

وام بتجار

تجار صادر کننده مدعی‌اند که دراثر کنترل لیره‌استرلینك قریب صدمیلیون ریال ضرر کرده‌اند. این حرف اگراز لحاظ رقم ،نقیق و صحیح نباشد، در صحت‌اصل‌و ماهیت آن تردیدی نیست . اما متاسفانه بعضی‌ها از این مقدمه صحیح نتیجه غلط گرفتند، تقاضا کردند که‌دولت این پول‌را به‌تجار ضرردیده بپردازد . حرف امروز منهم روی همین نکته است ، بنظر من این توقع منطقی‌نیست. اگر تمام ضرری که‌ازاین واقعه متوجه کشور ما شد محدودبهمین مبلغ‌و بهمین چندتاجر بود شاید میشد این تقاضا را قبول کرد ، اما متاسفانه همه ضرر محدودبهمین مبلغ نیست . دولت نیزبسهم‌خود ضررهائی کرده که اگر رقم‌آنرا اعلام نکرد ، معنایش این نیست که ضررش کمتراز ضرر تجار بوده است ،ضرر دولت یعنی‌ضرر ملت .بنابراین منصفانه نیست‌که ضرر ملت‌را باقبول این تقاضا سنگین‌تر کنیم . این مسئله‌راهم من‌قبول دارم که‌دولت از طریق دیگر یعنی‌ازطریق پرداخت‌اقساط وبدهی هاو قراردادها چند میلیون لیره‌ای خود استفاده قابل توجهی برده است که بعدها این ضررورا جبران خواهد کرد. اما این وضع برای تجارهم صادق‌است . زیرا تجار هم‌مثل دولت‌از طریق واردات استفاده هائی بردند که‌رقم آن چند برابر ضررشان میباشد ودر نهایت امر به جمع پول بازارو بخش خصوصی صدمه‌ای وارد نیامد ، مضافابراینکه تمام‌کارخانه هائیکه از انگلستان خرید کردند در پرداخت اقساط خود منفعت بردند . و مطمئنا بخش خصوصی ازبابت‌این نفع بدولت یعنی به صندوق ملت دینداری هم پرداخت نخواهد کردتا بشود برای عده دیگری از همین صندوق توقع دریافت داشت . باین ترتیب‌بی‌منطقی بودن تقاضای فوق دوشن میشود . معهذا من معتقدم که‌باید ضرر این‌عده تجار بنحوی جبران شود . این اولین بار نیست که تجار ضرر میکنند بحران سالهای ۴۳ـ۱۳۴۰تجار را آبدیده کرد. وصدماتی زدکه خیلی بیشتر از صد میلیون ریال امروز بود .
بنظرمن راه‌حل اینست که‌دولت باکمك اطاق بازرگانی تهران اول معلوم کند چه اشخاصی و بچه مبلغی خسارت دیدند ووقتی معلوم شد این خسارت از طریق واردات یاموارد دیگر قابل جبران نیست بعد معادل باحتی بیشتراز مبلغ خسارت از طریق بانگهاوام باسود کم در اختیارشان بگذارد ، و طی چندسال دریافت‌کند. ثرا اینصورت هم‌عملی غیرمنطقی انجام نگرفته، وتجارهم باتکای خود ضرر را جبران خواهند کرد .

علی باستانی

تسلیت

سرکار خانم بهشتی
بانهایت تاسف مصیبت وارده را تسلیت عرض نموده بقای عمر وسلامت‌سرکار وفامیل محترمتان را از خداوند مسئلت داریم
خانواده شاکری
آ ـ ۲۶۹۵۷

همکار عزیز آقای مهندس رفسنجانی
فوت جانکداز خواهر گرام را تسلیت میگوئیم
مهندسین مشاور کشاورزی ـ واستریوشان
آ ـ ۲۶۹۴۷

آقای مهندس رفسنجانی
همکاران شما فوت نابهنگام خواهر گرام را از صمیم قلب تسلیت میگویند .
آزمایشگاه خاك و آب شیمی اگریکل
آ ـ ۲۶۹۴۷

با نهایت تاسف مصیبت وارده را به تیمساران محترم سرتیپ جعفر خزاعی ـ سپهبد قاسم خزاعی ـ سرتیپ مهدی‌خزاعی و سرکارسرهنك خزاعی ازطرف خود وهمکارانم تسلیت عرض نموده بقای عمر و سعادت آن فامیل محترم را از خداوند بزرك مسئلت‌دارم
سرلشگر حسین موحد
آ ـ ۲۶۹۵۱

جناب آقای ماشاءاله آذرفر
باکمال‌تاسف فوت والده را تسلیت عرض نموده بقا و سلامتی آن جناب و خانواده‌محترم را از خداوند خواستارم
عین‌اله دبیرعلائی
آ ـ ۲۶۹۲۷

جناب آقای فریدون وناصر مقدم ـ زنجان
بانهایت تاسف درگذشت برادر ناکامتان را تسلیت و خود را در این مصیبت سهیم میدانیم .
دکتر ماشقانی ـ دکتر اعتمادی
آ ـ ۲۶۹۴۱

دوست عزیز سرکار سروان هاشم نیابتی
مصیبتی‌که موجب اندوه آندوست عزیز گردیده مارا نیز متاثر ساخته و خودرا در غم شما شریك میدانیم . از خداونـد متعال بقاء عمر و سلامت کلیه بازماندگان را آرزومندیم
سروان کاملی ـ ستوان یکم وفائی ـ ستوان یکم آیرم ـ ستوان یکم بهداد ـ ستوان یکم صفاری ـ ستوان یکم‌گرامی ـ ستوان‌یکم میرافسری ـ ستوان یکم واعظی ـ ستوان‌یکم خسروی ـ ستوان یکم شمس‌الدینی مجرد ـ ستوان دوم شیخ‌الوکلائی ـ ستوان‌دوم ترابی
آ ـ ۲۶۹۳۳

جناب آقای حسین‌زاده
بانهایت تاثر و تاسف مصیبت وارده را تسلیت عرض مینمائیم
مهندسین و کارمندان اداره‌کل شهرسازی

جناب آقای مهندس بدرالدین مرعشی
مصیبت وارده را تسلیت عرض نموده بقاء عمر بازماندگان را آرزومندم
مهندس مهدی اعرابی
آ ـ ۲۶۹۱۹

جناب آقای آذرفر
با نهایت تاسف و تالم درگذشت مادر عزیزتان‌را تسلیت عرض‌نموده بقای‌بازماندگان آن خانواده‌جلیل‌را از خداوند متعال‌خواستاریم
خانواده چاومه
آ ـ ۲۶۸۹۱

دبیرگرامی جناب آقای جلال ابراهیمی
مصیبت وارده را تسلیت عرض مینماید
دانش‌آموزان سوم یك دبیرستان مرجان
آ ـ ۲۶۹۶۳

تیمسار سپهبد خزائی
بانهایت تاسف مصیبت وارده را به آن تیمسار و خانواده محترم خزائی تسلیت‌عرض مینماید
سرتیپ سیدجوادی
آ ـ ۲۶۹۲۹

جناب آقای ماشاءاله آذرفر ـ جناب آقای ارباب زین‌العابدین آذرفر
بانهایت تاسف وتالم فوت والده محترم را تسلیت عرض نموده بقا وسلامتی آن‌جنابان و خانواده محترم را از درگاه خداوند بزرك خواستارم
سیدمصطفی بهادری
آ ـ ۲۶۹۳۵

آگهی‌مناقصه شماره۳۹ مورخه ٤ر٩ر٤٦

اداره سررشته‌داری نیروی زمینی شاهنشاهی تعداد۴۰۴۰۳۱ برك مقوای کارتی ٤½ برگی ۲۵۰ گرمی رااز طریق مناقصه خریداری مینماید .
پیشنهاددهندگان میتوانند با مراجعه بدائره خرید و پیمان های اداره سررشته‌داری نیروی زمینی شاهنشاهی واقع در انتهای خیابان فرصت (شاهرضا) و دریافت برك مشخصات و شرائط معامله پیشنهاد خودرا برطبق مفاد مندرجه در برك شرائط مناقصه تنظیم‌و تاساعت ۹ صبح روز دو شنبه ٤ر١٠ر٤٦ بدفتر اداره سررشته‌داری نیروی زمینی شاهنشاهی تسلیم نمایند . الف ۸۵۵۸

اداره سررشته‌داری نیروی زمینی‌شاهنشاهی

۲ـ۱ آ ـ ٤٢٤٧٦

زنان

اخبار مجامع زنان

سمینار بررسی وضع زنان کارمند

سمینار بررسی مشکلات‌ونظرات زنان کارمند در روز های ۲۴ ،۲۵ دی ماه آینده در تهران تشکیل میگردد . این سمینار گزارش اقدامات کمیسیون مامور بررسی نارضائی ها و تبعیضات موجودزنان کارمند را مورد بحث و بررسی‌قرار خواهد داد .

در پایان سمینار قطعنامه‌ای تنظیم و اجرای آن از طرف حزب ایران نوین بدولت توصیه میشود. این تصمیم در جلسه اخیرشورای زنان حزب ایران‌نوین باتوجه‌بطرح پیشنهادی کمیته بررسی مشکلات زنان کارمند اتخاذ گردید .دراین جلسه همچنین پیرامون لایحه‌جدید گذرنامه و ماده ۱۷ آن مذاکراتی صورت گرفت و تصمیم گرفته‌شد که کمیسیون حقوقی شورای زنان حزب بررسی خود را پیرامون آن آغاز و نتایج ناشی از مطالعات‌خود را تسلیم شورای زنان حزب کند .

بحثی در زمینه مسئولیت پدران ، مادران و مسئولین آموزشی هرکشوری نسبت به‌کودکان

به‌فرزندم چه‌یاد بدهم؟!

باتحول زمان بسیاری از دروس مدارس باید تغییر کند
بچه پیش از هفت سالگی باید آموختن را شروع کند

زنان‌ایران‌در صفحه«زنان» آزادانه پیرامون‌مسائل‌اجتماعی سخن‌میگویند

خانم دکتر پارسا : مهریه‌سنگین تظاهر به‌ثروت‌است

خانم دکتر اردلان : ماده ۱۷ لایحه گذرنامه نفی قسمتی ازتساوی حقوق‌زن و مرد است

در عصر ما بسیاری از پدران و مادران در برابر این سئوال قرار گرفته‌اند : به فرزندم‌چه یاد بدهم ؟ حقیقت اینست که در زمان ما چنان شاخه های علوم از جمله علوم تربیتی توسعه یافته که مادران‌وپدران‌نمیدانند به‌فرزندشان چه‌یاد دهند تا آینده او تامین‌گردد. **آیا فرزندان ما باید بدنبال کسب و کار پدری بروند ، بسوی مدارس حرفه‌ای روی آورند یا علوم نظری را دنبال کنند . این بحثی است که** اینک درتمام کشور های شرقی‌بوجود آمده لکن اکثرا براین عقیده‌اندکه باید مدارس حرفه‌ای را گسترش و توسعه‌داد . **در کنار این مسئله‌بحث دیگری وجود دارد که برای هر خانواده ای بحث روز است :تربیت بچه من چگونه باید باشد .**

آیا باید کودکان را برای پیروزی درنبرد زندگی خشن تربیت کرد یا روح عطوفت و مهربانی را در آنها تقویت نمود .

نظر اکثر مربیان تعلیم و تربیت کودکان براینست که باید درس زندگی‌به‌کودک‌توام باتقویت‌احساسات بشردوستانه آنها باشد . باید پدران ومادران درخانه درس زندگی ودرس معاشرت‌بادیگران را به فرزندانشان بیاموزند . این بیشتر وظیفه مادران است که اصول ابتدائی زندگی در اجتماع را به کودکانشان فرا دهند تافرداداراجتماع فرزندان سرخورده که روح آنها پراز عقده های دوران کودکی باشد وجود نداشته باشد . **آنچه پیش از هر چیز باید به کودک آموخت‌درس زندگی است . این‌درس باید از همان روز های اولیه‌زندگی نوزاد آغاز گردد .**

اما کار تعلیم و تربیت تنها به خانه محدود نمیشود و قسمت‌اعظم آن در حیطه مسئولیت کسانی‌است که «آموزش» عمومی کشوری را عهده‌دارند . وقتی بچه به‌مدرسه‌گام گذاشت باید تعلیمات به نحوی‌باشد که در آینده بتواند از آنها برای خود و اجتماع بهره‌گیری کند .

* شاخه‌های تازه علوم

هر روز اختراع تازه ای میشود و شاخه تازه ای بر درخت علوم میروید. برای وارد کردن این‌شاخه های تازه دانش در برنامه مدارس چه باید کرد؟ باید بسیاری از مواد درسی‌فعلی را حذف کرد ؟ و مهمتر از این بکار گرفتن وسایل الکترونیک در کار تعلیم و تربیت است که میلیونها ریال خرج برمیدارد .

در این میان دروس ادبی بیشتر ازهمه‌در معرض خطر حذف هستند و در عین حال آمار نشان میدهد که‌همه دروس وقتی بوسیله‌تلویزیون تدریس شوند روی شاگردان تاثیر بهتری باقی میگذارند .

* دو تهدید

مدارس را در همه جهان دو چیز تهدید میکند : **کمی جابرای‌شاگردان و کمی وقت برای تدریس همه‌مواد لازم و ضروری انرژی اتمی ، علوم فضائی ، زیست‌شناسی و ... بایددر برنامه های تدریسی جای گیرند ، ولی در جای چه درسی ؟ در زمینه «حساب»آنچه‌درس میدهندهمانست که ۲۳۰۰ سال پیش‌کشف شده‌است. واکنون شك نیست که باید تحولی عظیم در امر تدریس بوجود آید .**

در آینده نه فقط احتیاج بریاضی‌دانهاوزبروز بیشتر خواهد شد بلکه باید برتعداد کسانیکه از ریاضیات سردرمیآورند هم افزوده شود ، چون این شاخه علوم در همه زندگی ما تاثیر قاطع دارد .

زبان بین‌المللی یا جهانی نه فرانسه است ، نه انگلیسی ، نه ... بلکه زبان ریاضیات است .

* روانپزشکان

دراین سالهای اخیر روانپزشکان نقش مهمی در امر تدریس برعهده گرفته اند . **از جمله ثابت‌کرده‌اند که‌بسیاری‌ازمطالب را قبل از هفت سالگی میتوان ببچه آموخت .**

در انگلستان تجربیاتی صورت می‌گیرد که ثابت میکند بهر طفلی ازچه سنی و با چه سرعتی میتوان «چیز یاددان» . این کار بوسیله مغز های الکترونیکی‌صورت‌میگیرد که‌متاسفانه بسیار گرانقیمت هستند .

و بهر حال تحول بزرگی در کار تدریس روی خواهد داد . و شمابابد از هم‌اکنون فرزندتان را برای‌دنیای آینده مهیا سازید .

سرویس‌مخصوص خبرگزاری‌فرانسه

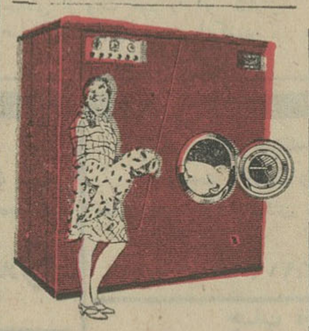

کامپتل معجزه‌ایست در صنعت خشك شوئی .

کامپتل مجهز به‌فیلتر اتوماتیك رتاتیو .

کامپتل‌شست‌وشو وتصفیه را در یك زمان انجام میدهد .

کامپتل یگانه ماشینی است که به کمپرسور هوا احتیاج ندارد .

کامپتل البسه را خوب میشوید و صد درصد ضدعفونی مینماید .

هشتاد درصد کارگاه های مدرن درایران با ماشین های کامپتل مجهز میباشند .

کامپتل باطرح مدرن و تکنیك کامل دارندگان خود را بی نیاز مینماید .

کامپتل ارزان - کم مصرف و شرایط فروش سهل‌و آسان است.

نماینده انحصاری شرکت شیلر مقابل مسجد شاه سرای‌چیت‌ساز طبقه هم‌کف شماره ۲۲ تلفن ۲۸۰۵۵

آ-۴۲۴۰۶

توجه‌فرمائید ، توجه فرمائید انتظار بپایان رسید

دایه صبورتراز مادر ببازار عرضه شد

خانواده‌هائیکه‌کودکان از ۶ ماهه تا ۶ ساله دارند و کلیه بیمارستانهای کودکان و کودکستان‌ها میتوانند ازداروخانه‌های محل و فروشگاه های معتبر وسوپرمارکتها (دایه صبورتراز‌مادر) را ابتیاع‌فرمایند

مرکز پخش دایه صبورتر از مادر - ناصر خسرو - دانشجو تلفن ۳۸۳۶۷

پیوند سیاه و سفید گسست!

خوشبختی این‌زن و شوهر که یکی از نژاد سیاه پوست و دیگری یك‌زن «بلوند»سفید پوست است بیش از هفت‌سال دوام نکرد .

بله «سامی دیویس»خواننده ۴۱ ساله سیاه پوست و «می‌بریت» همسر زیبایش بزودی ازهم جدا میشوند .

مراسم‌ازدواج خواننده‌سیاه پوست با «می‌بریت» که در ۱۳ نوامبر ۱۹۶۰ برگزارشد جنجال بزرگی در امریکا بپا کرد . در آن هنگام سامی دیویس میگفت : «من یك مرد لوچ ، سیاه پوست و یهودی هستم .در حالی که «می» یك‌زن‌زیبای سفیدپوست ویرتستان است.»

در مدت هفت سال تمام امریکائیهاباکنجکاوی مراقب زندگی خانوادگی این زن و شوهر بودند .

آنها سال هادر اوج‌خوشبختی بسر می بردند .اما امریکائی ها نتوانستند آنها را ازهم‌جدا کنند‌بلکه‌مسافرت های‌طولانی سامی دیویس که‌اغلب ماهها طول میکشد موجبات جدائی آنها را فراهم ساخت .

دیویس فعی‌توانست درتمام این مسافرت ها همسرش را باخود ببرد واز اینجا اختلاف زن‌و شوهر آغاز شد .

اتفاقا فرانك سیناترادوست صمیمی‌دیویس‌نیز چهل‌وهشت ساعت قبل از خواننده سیاه پوست اعلام داشت که درنظر دارد ازهمسرجوانش «میافارو» جدا شود .

فرانس سوآر

خانم دکتر ظرردخت اردلان‌دانشیار دانشگاه و عضو جمعیت زنان دانشگاهی ایران ، درمورد تحصیل

* نفی حقوق مساوی

اجازه زن از شوهر برای‌پرداختن به مسافرت عقیده دارد :

- حق مسافرت یکی از حقوق اولیه افراد بشر است و بموجب اعلامیه حقوق بشر هر فردانسانی باید از آن برخوردار باشد . افراد بشر را نمیتوان از این حق محروم کرد ، مگر اینکه جرمی مرتکب شده باشند و بموجب حکم محکمه صالحه مجازات آن سلب این‌حق باشد .

در این صورت ، تازن ایرانی جرمی از این قبیل مرتکب نشده باشد ، نباید اورا از این حق مسلم محروم کرد .

گاهی ، صحبت از این میشود که مسافرت زن ممکنست موجب متلاشی شدن خانواده شود وحال آنکه تجربه ثابت کرده زن ایرانی بیش از هر زنی علاقمند و پای‌بند بخانواده و فرزند است و خیلی بندرت و استثنائی کاری برخلاف منافع و مصالح این کانون مقدس انجام داده است .

من‌بجرات میتوانم بگویم بنابر تجربه‌ای که در این زمینه دارم حداکثر صدی یکنفر ممکن است از آزاد بودن مسافرت سوء استفاده کنند و صدی ۹۹ پیوسته صلاح خانواده و فرزندان را در نظردارند.

دراین هنگام که بموجب فرمان شاهنشاه آریامهر حقوق مساوی بزن ایرانی داده شده این قانون (ماده ۱۷ قانون گذرنامه که‌زن بدون اجازه شوهر حق مسافرت ندارد) بمنزله نفی قسمتی از این تساوی است ومسلما زعمای قوم هرگز درصدد نخواهند بود برخلاف این فرمان امری صادر کنند .

تجارت یا ازدواج

خانم دکتر فرخ‌رو پارسای ،معاون پارلمانی وزارت آموزش وپرورش و رئیس جمعیت زنان دانشگاهی ایران درباره جهیزیه و مهریه می گویند :

- اصولا تعیین مهریه و تهیه جهیزیه یك مطلب کاملا شیرین و اخلاقی است که متاسفانه براثر خودخواهی هاو ندانم کاری ها ، جای خود را بمساله تجارت و حسابگری داده است .

تهیه جهیزیه از طرف دختری که بخانه شوهر میرود برای آنست که بداند ازاین‌پس مسئولیت‌زندگیش و تهیه وسایل آسایش ورفاه خانواده‌ای که در حال تشکیل‌است بعهده خود اوست و دیگر دوران آنکه بهرچه میخواهد به پدرومادر متوسل شود گذشته است .البته این تهیه و تدارك‌در حدودمقدورات و شئون زندگی افراد مختلف و طبقات اجتماع است که به تناسب صندلی و پول نقد ... زندگی‌خانوادگی باید صورت‌بگیرد.

تعیین مهریه و یا پرداخت آن‌از طرف مرد نیز تقریبا احساسی نظیر همین را دارد که پسر جوان‌بداند در مقابل سعادتی که در زندگی خانوادگی نصیب او میشود ، اونیز تعهداتی دارد و بنابراین خود را پیش‌از پیش مسئول زندگی حس کند .

متاسفانه، هردوی‌این امراکنون بصورت تجارتی درآمده است . دختران بدون تفکر و غالبا بسبب محرومیت های‌زندگی درصدد‌تعیین مهریه های هنگفت برآمده‌اند . این امرقبل‌از تصویب قانون‌حمایت خانواده تاحدی منطقی‌تر بنظر می رسید . زیرا ، لااقل تامین زندگی زنی را میکرد که بدون هیچ‌گناهی مطلقه میگردید .اما اکنون‌باوجود قانون حمایت خانواده که بدون جهت انجام طلاق میسر نیست ، تعیین مهریه های سنگین دلیل‌بر ضعف قوای عقلانی‌و یا تظاهر به‌تمول و ثروت است ، بخصوص اغلب مردانی که عایدی سالانه آنها از سی هزار تومان تجاوز نمیکند مهریه‌ای معادل ده سال عایدی کامل خود را تعهد میکنند که مصنوعی بودن‌آن کاملا هویدااست.

بهرحال ، خانواده های شریف و نجیب و روشنفکر که عقده های مختلف زندگی آنها را زیر چنگال خود نگرفته است ، هرگز بچنین مطالبی معتقد نیستند و صفای خانواده ، در قلب آنها و وظیفه شناسی آنان است ، نه در میل و

قابل توجه تیمسار ریاست شهربانی کل کشور

باکمال احترام مراتب حقشناسی خودرابه حضور آن تیمسار بعلت داشتن افسران شریف و باوجدان مخصوصا سرکارسرهنك منجمی ریاست شهربانی شهسوار و سرکار سروان اشکوری سرکلانتر شهربانی مذکور و سرکار ستوان یکم‌محمود سمیعی افسراعزامی از شهربانی استان مازندران(ساری) که‌درآزمایشات رانندگی شهسوار بانهایت بی نظری توام باپاکی و شرافت و وجدان مبادرت‌می ورزند و فقیر را از غنی جدا نساخته و بمقام موقعیت اشخاص داوطلب در هنگام‌آزمایشات از هر طبقه و مقام که‌باشند جز از عهده برآمدن شخص در امتحانات منظوردیگری ندارند معروض داشته وخود ضمن اظهار قدردانی خواستارترقیات عالیتر آنان هستم .از خداوندبزرك توفیق می‌خواهم که‌همه ما کارمندان دولت را در ادای تکالیف و ایفای وظایف محوله جهت اجرای منویات شاهنشاه آریامهردرتامین‌رضایت خلق‌یاری‌فرماید

باتقدیم احترام - کارمند سازمان جنگلبانی ایران در نوشهر

یوسف نسیمی

آ-۴۲۳۶۲

تسهیل‌در کار ترخیص کالا ازگمرك‌تهران

بمنظور ایجاد تسهیلات درامور بازرگانی جهت ترخیص کالا از اداره گمرك تهران با اجازه مقام محترم وزارت دارائی به گمرك تهران‌دستورداده‌شد ازتاریخ‌دوشنبه۶ آذرماه۴۶ تاآخروقت‌اداری‌روز ۱۵دیماه ۱۳۴۶ کالا های وارده را با اخذ تضمین معتبر بانکی بسررسید جداکردو ماه بدون‌تمدید بابت‌حقوق وعوارض گمرکی وسودبازرگانی «باستثنای هزینه های‌باربری وانبارداری و سایر عوارضی که‌برای مقامات‌ومراجع غیرگمرکی وصول‌میشود»ترخیص نمایند انتظارمیرود که‌بازرگانان محترم از این تسهیل استفاده نموده کالاهای متعلق بخودرا ازگمرك تهران مرخص نمایند.

مدیرکل گمرك-دکترهادی

'الف ۸۴۸۹

آگهی کانون دامپروران ایران

بنابر تجویزماده ۱۵ اساسنامه کانون جهت تشکیل مجمع عمومی هیئت مدیره از کلیه اعضاء برای روز دوشنبه سیزدهم آذرماه ساعت ۷ بعداز ظهر دعوت مینماید که‌در محل کانون واقع در خیابان بهارستان روبروی مسجد سپهسالار حضور بهرسانند .

دستور جلسه :

تعیین هیئت مدیره کانون - تغییر بعضی از مواداساسنامه.

هیئت مدیره کانون دامپروران ایران

آ-۲۶۸۲۷

حساب مشارکت تعاون

بانك توسعه تعاون

شما آسوده باشید

توضیح

۱ حساب مشارکت تعاون مخصوص بانك اعتبارات تعاونی توزیع میباشد ،

۲ . این حساب وسیلهٔ سرمایه گذاریهای کوچك و یا بزرگ و کوتاه مدت در شرکتهای تعاونی است.

۳ . با سرمایه‌گذاری در این حساب عملا به تامین‌آذوقه‌واحتیاجات روزانهٔ همشهریان خود کمك مینمائید.

۴. به‌موجودی این‌حساب بهره و جایزه داده نمیشود‌بلکه موجودی این حسابها‌در شرکتهای تعاونی‌برای خرید‌گوشت، کره، تخم مرغ، مرغ، ماهی، دارو، میوه، چای وسایر احتیاجات روزانه صرف میشود و سودی که از این معاملات بدست میآید به نسبت موجودی بین دارندگان حساب تقسیم میگردد.

۵ . سود این معاملات ۶½ در صد از طرف بانك تضمین شده و ممکن است این سود تا ۱۲ درصد افزایش یابد.

سود معامله

حساب مشارکت تعاون

بانك اعتبارات تعاونی توزیع

۶/۵ درصد تضمین شده است

بازدید رئیس ستاد ارتش فرانسه از دانشکده افسری

بامداد امروز تیمسار ارتشبد «شارل لوئی آیره» رئیس ستاد نیروهای مسلح فرانسه و تیمسار سپهبد «گرنو» معاون رئیس ستاد نیروهای مسلح فرانسه باتفاق همراهان از قسمت های مختلف دانشکده افسری و اداره جغرافیائی ارتش بازدید نمودند.

تیمسار ارتشبد آیره و همراهان بعد از ظهر امروز از موزه کاخ گلستان بازدید خواهند کرد و سپس در ضیافت تیمسار ارتشبد دکتر بهرام آریانا رئیس ستاد بزرگ ارتشتاران که در باشگاه افسران مرکز ترتیب داده شده است شرکت می نمایند.

توزیع جوائز شاگردان اول و قهرمانان ورزشی دانشگاه

ظهر امروز آقای دکتر جهانشاه صالح رئیس دانشگاه تهران جوائز شاگردان اول سال گذشته دانشکده‌ها وقهرمانان ورزشی را توزیع نمود و ضیافتی بافتخار این عده در باشگاه دانشگاه ترتیب داده شد.

بازگشت به تهران

آقایان مهندس مصباح جالینوس مدیر عامل شرکت برق منطقه‌ای و مهندس مهدمینا که بدعوت کمپانی کمانی هند به آن کشور رفته بودند بتهران بازگشتند.

رئیس اداره مهندسی ترافیک

آقای دکتر مهندس ثابت از طرف شهردار تهران بسمت رئیس اداره مهندسی ترافیک شهرداری تهران منصوب گردید. اداره مهندسی ترافیک شهرداری برای بهبود وضع عبور و مرور تهران دوبرنامه کوتاه مدت ودرازمدت اجرا خواهد کرد.

دانشجویان دانشگاه مشهد در کار «سلف‌سرویس» دانشگاه نظارت میکنند

گزارش خبرنگار مادر مشهد حاکیست بدنبال اقداماتی که جهت تامین نظر دانشجویان دانشگاه مشهد برای بهبود وضع «سلف‌سرویس» دانشگاه بعمل آمد. بدستور آقای دکتر اسماعیل بیگی رئیس دانشگاه قرار شداز هر کلاس یکنفر دانشجو به عنوان نماینده انتخاب گردد ودرامر «سلف سرویس» دانشگاه نظارت نماید. این پیشنهاد مورد استقبال دانشجویان قرار گرفت و قراراست باین ترتیب سلف سرویس کار خود رادوباره آغاز کند.

کارخانه کالباس سازی رشت تعطیل شد

گزارش خبرنگار مادر رشت حاکیست: صبح امروز کارخانه کالباس سازی رشت بعلت عدم رعایت اصول بهداشتی توسط مامورین بهداشت این شهر تعطیل گردیدو مقداری از کالباسهای آماده شده این کارخانه به آزمایشگاه فرستاده شد

تشرف بدین اسلام

اینجانب روبرت استیونس تبعه دولت انگلیس که سابقا مسیحی بودم دوائر هدایت الهی و تحصیلات علمی و مراوده با افراد مسلمین معتقد به حقانیت دین اسلام و مذهب جعفری شدم و برای مزید اطمینان درمحضر حضرت آیت‌الله نوری مشرف و بارشاد معظم‌له تجدیدا قرار بشهادتین وایمان بمقررات دینی نموده و نام رضا را برای خود انتخاب و بجهت مزید افتخار مراتب اعلام میشود.

آغاز هفته دوم
نمایش درسینما
ماژستیک

انعکاس جهانی استعفای مک‌نامارا

گلدواتر گفت:

علت برکناری مکنامارا مخالفت بابمباران هایفونگ بود

آخرین اخبار

دیترویت: استوارت ایدال وزیر کشور امریکا گفت نفوذ مک‌نامارا سال های سال در وزارت دفاع امریکا باقی خواهد ماند. استعفای مک‌نامارا تاثیر چندانی بر اوضاع نخواهد داشت زیرا نفوذ او درهر حال وجود خواهد داشت.

فوئینکس: باری گلدواتر کاندیدای شکست‌خورده جمهوری خواهان درانتخابات ریاست‌جمهوری گذشته گفت تغییر شغل مک‌نامارا اقدام خوبی است اما تاثیر زیادی برجنگ ویتنام نخواهد داشت.

گلدواتر گفت علت برکناری مک‌نامارا مخالفت او با بمباران بارانداز های هایفونگ بوده‌است. وی افزود که کنار رفتن مک‌نامارا سبب میشود که جنگ ویتنام زودتر تمام شود.

گلدواتر نگفت که آیا دولت امریکا قصد دارد پس از مک‌نامارا هایفونگ (بزرگترین بندر ویتنام شمالی که‌این کشور از طریق آن با دنیای خارج تجارت میکند و کمکهای شوروی را ازآنجادریافت میدارد.) بمباران کند یا نه گلدواتر که از مخالفان مک‌نامارا بود گفت من از برکناری او واقعا خوشحال هستم.

سایگون: ژنرال وستمورلند فرمانده نیروهای مسلح امریکا در ویتنام امروز گفت من از کناره گیری مک‌نامارا بسیار متاسف هستم.

نیویورک ـ ژنرال آیزنهاور رئیس جمهوری اسبق امریکا امروز حاضر شد در باره برکناری مک‌نامارا اظهار عقیده کند اما در یک برنامه تلویزیونی گفت نیروهای امریکائی باید کمونیست ها را حتی تا داخل خاک چین تعقیب کنند. آیزنهاور گفت ارتش امریکا نباید برای شکست دادن دشمن از واردشدن بخاک لائوس، کامبوج و ویتنام شمالی وحتی چین واهمه داشته باشد.

واشنگتن: سناتور کلیبورن پل امروز از مک‌نامارا تقاضا کرد که در پست خود باقی بماند. وی گفت اگر مک‌نامارا کنار برود کار بسیار مشکل خواهد شد از سناتور ادوارد کندی برادر کوچک رئیس جمهوری فقید امریکا سئوال شد که آیا مک‌نامارا بمیل خود از کار کناره گیری میکند. کندی گفت مک‌نامارا قصد کناره گیری نداشت. کندی گفت استعفای مک‌نامارا یك حادثه مهم است و اعضای کنگره باید بدرستی علل این حادثه را دریابند.

اما سناتور «جان پاستور» گفت بنظر من مک‌نامارا بزرگتر از آن بود که کسی بتواند اورا کنار بگذارد. من میدانم که جانسون احترام زیادی برای مک‌نامارا قائل است. اما اگر بگویند که ما باین ترتیب میخواهیم بسیاست خشونت بگرائیم یا به‌جنگ اتمی توسل جوئیم مسخره است.

واشنگتن ـ روزنامه نیویورک‌تایمز امروز نوشت که مک‌نامارا خودش از اینکه به‌ریاست بانك جهانی انتخاب شده اطلاع نداشت. این روزنامه نوشته‌است که مشاوران نظامی جانسون اخیرا بشدت با مک‌نامارا اختلاف پیدا کرده بودند و او را مانع پیشرفت جنگ در ویتنام میدانستند. در داخل شورای امنیت ملی امریکا نیز مخالفت‌های شدیدی با مک‌نامارا صورت میگرفت و حتی عده‌ای از مشاوران نظامی جانسون تهدید کرده بودند که از کار استعفا خواهند کرد.

معاون وزارت دفاع امریکا امروز ضمن اظهار نظر در باره مقاله نیویورک تایمز گفت من نمیخواهم مذاکرات رئیس جمهوری ووزیر دفاع را فاش کنم اما میتوانم بگویم این ادعا که مک‌نامارا از شغل آینده خود بی‌اطلاع بود بی‌اساس است.

* سکوت جانسون

در مقابل همه سروصدا هائی که در باره استعفای مک‌نامارا برخاسته جانسون همچنان ساکت است.

* جانسون وژنرالها

واشنگتن ـ ناظران سیاسی برآنند که برکناری مک‌نامارا پس از آنکه هفت سال در کابینه امریکا عضویت داشته اثر مشهودی در جنگ ویتنام باقی نخواهد گذاشت.

مک‌نامارا در برابر امریکائیانی که خواهان توسعه هرچه بیشتر جنگ بودند مقاومت میکرد. مکنامارا طرفدار محدودیت تعهدات امریکا در ویتنام بود. اختلاف بین ژنرال های امریکائی و مکنامارا از مدتی پیش آغاز شده بود. بنابراین با آنکه رسما اعلام شده سیاست امریکا در ویتنام تغییر نخواهد کرد برخی از ناظران عقیده دارند که این جنگ شدت وحدت بیشتری خواهد یافت. احتمال میرود درمیان لیست طویلی که برای جانشینی مکنامارا نامشان برده میشود جانسون وزیر دفاعی انتخاب کند که بهتر از مکنامارا با ژنرال ها کنار بیاید.

یك احتمال این است که جانسون بتقلید از فرانکلین روزولت درجنگ جهانی دوم یك جمهوریخواه رابرای وزارت دفاع برگزیند. هواداران محدودیت جنگ ویتنام میترسند که بابرکناری مکنامارا «عقاب ها» در وزارت دفاع بلامانع شوند و جنگ را بمرحله وخیمی برسانند.

سناتور منسفیلد امریکائی گفت مکنامارا قدرت کنترل کننده‌ای در وزارت دفاع و کابینه داشت من امیدوارم جانشین او همانقدر نیرومند باشد و بتواند کنترل غیرنظامیان کابینه را برنظامیان وزارت دفاع تامین کند.

سناتور دیرکسن رهبر جمهوری خواهان سنا گفت همیشه از مکنامارا انتقاد میشد، صرفنظر از اینکه او چه میکند، امیدواریم جانشین او بتواند بدون انتقاد کار بکند.

جلسه فوق‌العاده و التیماتوم

اعضای کابینه ترکیه دیروز برای بررسی پیشنهادات یونان یك جلسه فوق‌العاده تشکیل دادند که در آن پرزیدنت جودت سونای رئیس جمهوری وژنرال تورال رئیس ستاد ارتش وسایر فرماندهان نظامی ترکیه نیز شرکت داشتند.

درپایان این جلسه بود که دولت ترکیه اعلام کرد پیشنهادات یونان را نمی پذیرد و به آن دولت اولتیماتوم داد قوای خودرا فورا از قبرس خارج کند، این عکس درپایان جلسه فوق‌العاده کابینه ترکیه گرفته شده وپرزیدنت جودت سونای (ردیف جلو سمت راست) ودر کنار او دمیرل نخست‌وزیر را نشان میدهد. درپشت سر آنها از چپ براست احسان صبری چاگلایانگیل وزیر خارجه تورال اوغلو وزیر دفاع وژنرال تورال رئیس ستاد ارتش دیده می شوند.

احتکار تخم‌مرغ

تحت بررسی کمیسیون شهرداری قرار گرفت

● انبارهای بنکداران بازرسی میشود

عده‌ای تخم مرغ را احتکار کرده‌اند وشهرداری با محتکرین مبارزه می کند انبار های بنکداران مورد بازرسی قرارمی گیرد.

امروز کمیسیونی برای بررسی علت افزایش قیمت تخم مرغ در شهرداری تشکیل شد.

دراین کمیسیون نمایندگان بنکداران، شهرداری، شرکت تعاونی خواربار فروش شرکت داشتند

*** احتکار**

بشهرداری گزارش رسیده‌است که عده ای دست به احتکار تخم‌مرغ زده‌اند وتخم مرغهای روزرا در انبار ها انباشته اند!

این عده بادرنظر گرفتن وضع بازار اقدام به خرید تخم‌مرغ کرده وآنها را انبار کرده‌اند واکنون باسرد شدن هوا تولید تخم‌مرغ کم‌شده ودر عین حال مصرف آن بالا رفته است این وضع زمینه مساعدی برای افزایش قیمت تخم‌مرغ فراهم‌ساخته است.

کمیسیون اداره خواربار شهرداری به‌علل افزایش قیمت تخم‌مرغ رسیدگی کردو نتیجه کاربه شهردار تهران گزارش شد.

شهرداری تهران اعلام کرد که با احتکار تخم مرغ وسایر مواد خواربار بشد تمبارزه خواهد شد. انبار بنکداران بازرسی میشودو در صورت احتکار موجودی آنها حراج می شود.

سازندگان آمپول تقویتی تقلبی محکوم شدند

امروز دونفر که یکی از آنها داروفروش است باتهام ساختن آمپول تقویتی تقلبی در شعبه ۲۱ دادگاه جنحه تهران هریك به ۶ ماه حبس محکوم شدند. دادگاه همچنین این دونفر را به محرومیت ابد از داروفروشی محکوم کرد.

این دونفر که حسین و یعقوب نام دارند براثر شکایت وارد کننده اصلی آمپول تقویتی دستگیر شدند و مقدار زیادی آمپول تقلبی گران‌قیمت از انبارهای آنها بدست آمد وکارگاهشان کشف گردید.

برق گرفتگی

دیروز حاج محمدتقی مصطفوی ۱۸ ساله در تهران‌نو براثر برق‌گرفتگی کشته شد.

برای اطلاع خریداران
ومصرف کنندگان چسب آگوپلاك
فرانسه (AGOPLAC)

اخیرا شخصی قوطی‌های یك لیتری چسب آگوپلاك فرانسه را درتهران ساخته وتقلید کرده وپس از پرکردن آنها بامواد مختلف به بازار عرضه نموده‌است علیهذا باطلاع عموم میرساند که قوطیهای مزبور ومحتوی آنها بهیچوجه مربوط بکارخانه آگوپلاك فرانسه نبوده و یگانه نماینده ووارد کننده چسب آگوپلاك فرانسه در ایران شرکت سهامی پخش فیبر میباشد.
تقلید کننده وفروشندگان قوطیهای تقلیدی شدیدا تحت تعقیب قانونی قرار خواهند گرفت.
شرکت سهامی پخش فیبر

آگهی دعوت مجمع عمومی عادی بطور فوق‌العاده

جلسه مجمع عمومی عادی بطور فوق‌العاده شرکت سهامی بازرگانی وفنی آیکو ساعت ۵ بعدازظهر روز ۲۹ر۹ر۴۶ درمحل شرکت تشکیل خواهد شد.

از صاحبان سهام دعوت میشود که شخصا یابوسیله وکیل یا نماینده تام‌الاختیار خودحضور بهمرسانند.

دستور جلسه:

۱ـ گزارش مدیر عامل و بازرس و تصویب ترازنامه
۲ـ انتخاب هیئت مدیره وبازرس وتعیین صاحبان امضاء.

توضیح میدهد که مراتب فوق قبلا در جلسه‌ای که با حضور کلیه صاحبان سهام تشکیل شده بتصویب رسیده و این جلسه برای تائید واز لحاظ تشریفات ثبتی تشکیل خواهد شد.

هیئت مدیره — آ ـ ۲۴۸۶ ٤

تبریکات

جناب آقای منوچهر قره‌گزلو ریاست محبوب سازمان تربیت بدنی ایران
انتصاب بجا و شایسته تیمسار سرتیپ مهدی رحیمی رابریاست فدراسیون کشتی کشور تبریك عرض مینماید.
شهر ری مدیر باشگاه رمانی ـ محمود زمانی
آ ـ ٤٢٥٩٤

تیمسار سرتیپ نواب صفوی
باکمال مسرت ترفیع درجه آن تیمسار را تبریك عرض مینمایند.
سیدعبدالمجید مجد سجادی ـ سرهنگ ستاد سید حسن سجادی
آ ـ ۲۷۰۴۵

آگهی دعوت

از صاحبان سهام شرکت سهامی الکترود سازی ایران دعوت میشود که در جلسه مجمع عمومی فوق‌العاده‌ای که در ساعت ۵ بعداز ظهر روز ۲۵ آذرماه ٤٦ درمحل شرکت تشکیل میگردد حضور بهمرسانند دستور جلسه انتخاب هیئت مدیره و بازرس و تغییر پاره‌ای از مواد اساسنامه و هرتصمیم دیگری که قانونا میتوان دراین جلسه اتخاذ نمود.

شرکت سهامی الکترود سازی ایران
آ ـ ۲۷۰۲۷

بداوطلبان استخدام بانك کشاورزی

داوطلبان استخدام در بانك کشاورزی ایران که ثبت نام نموده وکارت دریافت داشته‌اند، بایستی برای شرکت در امتحان ساعت ۱۰ صبح روز ۱۶ آذرماه جاری بادر دست‌داشتن کارت ورود بجلسه امتحان در استادیوم محمدرضاشاه پهلوی واقع در خیابان شمالی پارك شهر حضور بهمرسانند.

دربهای استادیوم ساعت ده‌ونیم بسته خواهد شد.

بانك کشاورزی ایران

مذاکرات ایران و کنسرسیوم آغاز شد

بقیه از صفحه اول

کنسرسیوم دراین مذاکرات شرکت خواهند کرد و مذاکرات هم از جنبه کلی خارج شده و جزئیات امر بطور وسیع مورد ارزیابی قرار خواهد گرفت.

هیئت دیگر

خبرنگار مادر گزارش خود می‌افزاید دره دسامبر هیات دیگری از کنسرسیوم نفت وارد تهران خواهند شد. که این هیات پیرامون مسائل دیگر باشرکت ملی نفت مذاکره خواهند کرد، اما احتمالا مذاکرات فعلی که مربوط به افزایش صادرات است تا هفته آینده طول میکشد.

روز های یکشنبه و دوشنبه شاهنشاه آریامهر برای افتتاح کارخانه لوله‌سازی اهواز، کارخانه نورد اهواز افتتاح خط لوله آبادان ـ ماه شهر وتاسیسات بار گیری نفت تصفیه شده در ماه شهرو همچنین برای صدور اجازه آغاز کار ساختمانی خط لوله سراسری گاز، بخوزستان تشریف فرما خواهندشد. دراین مراسم عده‌ای از مقامات عالی رتبه کنسرسیوم از جمله آقای «استیل» حضور خواهند داشت، بهمین جهت احتمالا مذاکرات اگر تا آنروز خاتمه نیابد، دوروزی تعطیل خواهدشد. بهر حال مذاکرات برای افزایش صادرات برای سومین بار درظرف دو ماه و ده روز اخیر آغازشد. و در محافل نفتی اظهارخوشبینی می شود که بالاخره فرمول مرضی‌الطرفینی که بتواند توقعات ایران را برآورد، پیدا خواهدشد.

* میزان افزایش تولید

مذاکره در باره افزایش صادرات دراین جهت خواهدبود که حداقل در پنجسال آینده یعنی از سال ۱۳۴۷ تا پایان سال ۱۳۵۱ درآمدی معادل ۵ر۴۴۲ میلیارد ریال (۵۹۰۰۰ میلیون دلار) برای ایران تضمین شود. این درآمد کمی بیش از ۵۰ در صد ازهزینه های برنامه چهارم را تامین خواهد کرد.

پیرامون موضوع فوق اولین بار آقای دکتر اقبال در لندن مذاکراتی راشروع کرد، وبعدهمین مذاکرات درتهران ودرهمانروز اول تشکیل دولت جدید توسط دولت بایك هیئت اعزامی از طرف کنسرسیوم تعقیب شدوحالا برای سومین بار مسئله فوق در پشت یك میز موردبررسی قرار می گیرد در عرض دو ماه و نیم اخیر علاوه بر سه جلسه فوق بین‌خود کمپانی‌های عضو کنسرسیوم نفت ازیکطرف و ایران و کنسرسیوم از طرف دیگر تماس هائی وجود داشت و اخیرا آقای «اوبراین» رئیس هیئت مدیره و مدیرعامل شرکت های عامل نفت به لندن وامریکا عزیمت کرد و با اعضای کنسرسیوم مذاکرات مفصلی انجام داد. بهمین جهت عامل نفتی معتقدند که برای مذاکره امروز تهران، این مقدمات امیدوار کننده‌ای تدارك دیده شده‌است.

یکصد هزار تن پرتقال

بقیه از صفحه اول

و «ویروسی» که محصول پرتقال شمال را تهدید میکند، ایستگاه کشاورزی خرم‌آباد شهسوار دست بفعالیت دامنه‌داری زده است. آفات مزبور که تولید بیماری هائی بنام «گموز» و «انتراکز» در درختان مرکبات میکنند چند نوع است و باتوجه باینکه محصول پرتقال امسال در مازندران بسیار زیاد میباشد، مبارزه فوری با این آفات بسیار ضروری بنظر میرسد.

* ۱۰۰ هزار تن

آقای نظمی افشار رئیس انستیتو بررسی آفات نباتی شمال امروز به خبرنگار ما در شهسوار گفت: محصول پرتقال امسال در مازندران بسیار زیاد است و میتوان آنرا تا یکصد هزار تن تخمین زد. بهمین جهت مهندسین و کارشناسان حشره شناس برای مبارزه با آفات پرتقال تلاش فوق‌العاده‌ای آغاز کرده‌اند و بمطالعات خود در زمینه دفع آفات در لابراتوار های ایستگاه کشاورزی خرم‌آباد شهسوار ادامه میدهند.

وی افزود: باغات مرکبات در شمال ایران هشتاد الی ده هزار هکتار است که از این مقدار ۶۰ درصد در شهسوار، نوشهر، چالوس و جابکس و بقیه در نقاط دیگر شمال است. در جنوب و غرب کشور نیز حدود دو الی سه هزار هکتار مرکبات وجود دارد و اخیرا در جیرفت بکوشش سازمان عمران آن شهرستان اقدامات موثری جهت توسعه کشت مرکبات بعمل آمده است.

* بار روز

بار فروشان میدان تهران اعلام داشتند که هر روز یکهزار صندوق مرکبات بتهران حمل میشود و از روز شنبه اجرای نرخ جدید مرکبات در تهران شروع خواهد شد.

نرخ

نرخ های اعلام شده بشرح زیر است. پرتقال درشت کیلوئی سه تومان (هرکیلو شش دانه پرتقال)، پرتقال متوسط کیلوئی بیست‌وشش ریال هرکیلو (هفت دانه پرتقال)، پرتقال معمولی کیلوئی شانزده ریال و دهشاهی (هرکیلو هشت دانه پرتقال)، پرتقال ریز کیلوئی دوازده ریال (هرکیلو دوازده دانه پرتقال)، این نرخ تا آخر ماه اجرا خواهد شد و از آن پس تغییر میکند.

صدور احکام قطعی ۶۸۰۰ دبیر و آموزگار

دستور صدور احکام قطعی ۶۸۰۰ تن از دبیران و آموزگاران که‌سال گذشته باستخدام وزارت آموزش و پرورش درآمده‌اند صادرشد.

مقامات مسئول دراین دستور یادآور شده‌اند که کلیه آموزگاران و دبیرانی که‌سال گذشته باستخدام درآمده و خدمت یکساله خود را انجام داده‌اند درصورتیکه خدمات آنان مورد رضایت است احکام قطعی آنان صادر شود. ملاك ارزش یابی، نحوه کار این دسته ازفرهنگیان فرمها و پرسش نامه‌هائی است که از طرف اداره کل کارگزینی صادروبه کلیه واحد ها ارسال شده خبرنگار ما می‌نویسد: طبق قانون جدید استخدام افرادی که واردخدمت میشوند باید یك دوره آزمایشی را که‌حداقل ۶ ماه وحداکثر دوسال است بگذرانند. طبق تصمیم مقامات وزارت آموزش وپرورش دوره خدمت آزمایشی برای کارکنان وزارت آموزش وپرورش یکسال تعیین شد.

یوگسلاوی از ایران گاز مایع میخرد

خبرنگار ما امروز کسب اطلاع کرد که یکی از موارد توافق ایران ویوگسلاوی که قراراست پیرامون آن مطالعات وسیعی بعمل آید مسئله صدور گاز به یوگسلاوی میباشد.

در مذاکرات تهران که مدت ده روز بطول انجامید، یوگسلاوی علاقه خود را برای خرید گاز از ایران اعلام داشت و ایران نیز قول داد که پیرامون این تقاضا مطالعات لازم بعمل آورده و درصورتی که امکانات اقتصادی کافی وجودداشته باشد، اقدام بصدور گاز بیوگسلاوی بنماید.

چون آب لوله‌کشی خرمشهر قطع بود

دیشب خرمشهریها با تیمم نماز خواندند

براثر بارندگی های اخیر وگل‌آلود شدن آب کارون، وضع تصفیه آب خرمشهر مختل شد بطوریکه ازساعت ۷ بعداز ظهر دیروز جریان آب درلوله ها قطع گردید واین وضع تاساعت ادامه داشت.

چون مردم خرمشهر آب ذخیره ندارند، دیشب اغلب اهالی بجای گرفتن «وضو» تیمم کردند ونماز خواندند! آبی که فعلا در لوله ها جریان دارد همچنان گل آلود می‌باشد.

سیل در ایلام

بدنبال انقلاب ناگهانی هوا ریزش باران شدیدی در ایلام شروع شدبر اثرشدت بارندگی سیل در خیابانها و کوچه‌های شهرجاری گردید مامورین شهرداری با کمك اهالی پس ازساعت ها تلاش توانستند آبهائی را که‌وارد منازل مسکونی مردم شده بود خارج سازند سیل بساختمانهای شهرآسیب زیادی رسانید ولی هنوز از میزان خسارات وارده اطلاعی در دست نیست.

کامیون حامل دینامیت منفجر شد

خبرنگار ما در مشهد گزارش داد: دیروز هنگامی که کامیون شماره ۴۵۷۴ برانندگی حسن انارکی و سرنشینی رمضان برزوئی تعدادی دینامیت جهت استفاده در یك معدن مس واقع در ۲۷ کیلومتری سبزوار حمل می کرد ناگهان یکی از دینامیتها منفجر شد وسپس سایر دینامیت ها یکی پس از دیگری منفجر گردیدند.

دراین واقعه کامیون بصورت آهن پاره‌ای در آمد ورانده و سرنشین کامیون بشدت مجروح شدند. هم اکنون مجروحین در بیمارستان سبزوار بستری می باشند.

تسلیت

جناب آقای دکتر گودرزی وزیر محترم مشاور
بانهایت تاسف درگذشت والد بزرگوار آنجناب راتسلیت عرض سلامتی بازماندگان را ازخدای توانا مسئلت دارد
سرهنگ اصغر کورنگی
آ ـ ۲۷۰۵۹

آقای رحمت غفوریان
ضمن تاسف فراوان مصیبت وارده را به شماو خانواده محترمتان تسلیت میگویم
بیژن رفیعی
آ ـ ۲۷۰۶۹

بانهایت تاسف مصیبت وارده رابخاندان جلیل نصیری و بویژه حضور محترم جناب آقای عنایت‌السلطنه نصیری سناتور ارجمند و تیمسار معظم سپهبد نصیری تسلیت عرض و بقای وجود معظم‌الیهم و خاندان جلیل را مسئلت دارد.
کرمانشاه ـ عبدالحسین امیراحتشامی
آ ـ ٤٢٦٢٦

باقلبی مملو از تاثر ضایعه جانکاز درگذشت شادروان حاج محمد مهدی رفیع رابیازماندگان ودوستداران آنمرحوم تسلیت عرض وخود را دراین مصیبت بزرگ شریك میدانم
تبریز ـ هوشنگ زاویه
آ ـ ٤٢٦٢٠

جناب آقای احمد شریف‌نیا
رئیس انجمن همکاری خانه‌و مدرسه دبیرستان سعدی شهرستان تفرش
ازطرف اعضای انجمن و کارکنان دبیرستان مصیبت وارده راصمیمانه تسلیت عرض مینماید
پرویز مینوتی
آ ـ ٤٢٦٥٤

مردی شعله‌ور بدون امید در جاده‌می دوید

عصر دیروز یك کامیون حامل گونی در راه کرج آتش گرفت . دراین حادثه کمك راننده کامیون بکلی سوخت‌و سه‌نفردیگر ازجمله یك ژاندارم مجروح شدند وراننده کامیون فرار کرد .

حادثه ساعت چهاروچهل دقیقه بعداز ظهر در نزدیکی چیتگر روی داد .

کامیون شماره ۱۹۷۱ ط۲۱از کارخانه‌ای در جاده کرج مقدار زیادی گونی حمل کرد به‌سمت تهران براه افتاد . در اطاق جلوی کامیون علاوه از راننده و کمك راننده آن دو نفر باسامی غلامعلی ترابی و محمد رسولی سوار بودند. کمك‌راننده کامیون درحوالی‌چیتگر از آئینه بغل کامیون متوجه شعله هائی شد که از اطاق بار کامیون زبانه میکشید براننده دستورایست داد و خود بسرعت از کامیون‌پیاده شد و مشاهده کرد که تمام قسمت عقب کامیون غرق در آتش است و چون بیم آن میرفت که مخزن سوخت کامیون براثرسرایت شعله های‌آتش‌منفجرشود فورابااانبردست لوله های بنزین را قطع نمود و موقعی که از بدنه کامیون بالا میرفت تا گونی های شعله‌ور را بقسمت دیگر کامیون بیندازد یك عدل گونی شعله‌ور ازروی کامیون بسر او افتاد و اورا ضمن انداختن برزمین آتش زد .

این مرد پس از آتش گرفتن در جاده شروع بدویدن و فریاد زدن کرد ، ولی درآنجا کسی نبود که بکمك برسد ، چون راننده کامیون فرار کرده بود و دو سرنشین‌دیگر کامیون نیز مشغول خارج کردن عدل های سالم گونی بودند .

کمك‌راننده کامیون انقدر دوید تا برزمین افتاد و مرد و غلامعلی‌و محمد دوسرنشین کامیون نیزدچار سوختگی شدند .

ژاندارم گشت‌جاده‌نیز که‌بکمك آنها شتافته بود تنها موفق شد همین دو نفر را نجات دهد . دراین حادثه ژاندارم نیز مجروح شد .

گزارش خبرنگار ما حاکیست که مامورین ژاندارمری درصدد دستگیری راننده فراری کامیون و کشف علت آتش گرفتن آن‌هستند.

در گوشه و کنار شهر

تهیه و تنظیم از: نوشیروان کیهانی‌زاده

عشق ابدی‌است

* یك مرد ۳۴ ساله که دوروز پیش پس‌از ۱۳ سال زن مورد علاقه خودراملاقات کرد دیشب به‌قصدخودکشی رك‌دست چپ خودرا برید ، اما توسط کلفتش نجات یافت .

این مرد که درامیرآباد سکونت دارد بامداد امروز هنگام مرخص‌شدن از یك بیمارستان خصوصی که‌هشت ساعت در آنجا بستری بود، گفت ۱۴ سال پیش عاشق دختری شدم که در خانه‌اش به‌او ریاضیات تدریس می‌کردم.در آنموقع من‌دانشجوی دانشگاه تهران بودم . سال بعد که از این دختر خواستگاری کردم پدرش درخواستم را باین بهانه که ثروتی ندارم رد نمود و من که همانموقع فارغ‌التحصیل شده‌بودم برای فراموش کردن «عشق» از تهران‌خارج شدم و سال گذشته پس از ۱۲سال کار در شهرستان‌ها به‌تهران بازگشتم . در این مدت زندگی درویشی‌راپیشه کرده بودم وچون نمیتوانستم به‌دختر دیگری توجه کنم همچنان مجرد ماندم .

در تهران نیز وضع من بهمین منوال بود ، اما دوروز پیش ناگهان مسیر آن‌تغییر یافت .

دراین روزبه‌یك کتابفروشی مراجعه کرده بودم تا کتابی بخرم که «او»را که تاآن روز از حالش بی‌خبر بودم دیدم . او با بچه‌هایش به کتابفروشی آمده بودتابرای آنها کتاب قصه بخرد .چند دقیقه باهم صحبت کردیم ، اززندگیش برایم گفت و تعریف کرد که پدرش اورا بخاطر ثروت و شهرت‌به‌یك مرد ۴۶ ساله که اکنون۵۹ سال از عمرش می‌گذرد شوهر داده واوازاین‌زندگی ناراضی است .

از آن لحظه به‌بعد حالتی بمن دست داد که توصیفش مشکل است وتنها می‌توانم بگویم که ظرف ۲۴ ساعت من به‌حقیقت این فرضیه که عشق ابدیست پی‌بردم و بفکر خودکشی افتادم .

بدبیاری

* دیروز یك معمار ۵۵ساله که برای احقاق حق خود به دادگستری آمده بودمی‌گفت اخیرا احساس کردم که دیگر آن توانائی را ندارم که مثل سابق کارکنم باین جهت بفکر افتادم مانندسایر همکارانم به ساختن خانه‌و فروش آن بپردازم . برای اجرای این فکر به سرمایه احتیاج داشتم . این سرمایه را از محل فروش خانه‌ام و اثاثه آن تهیه کردم آنرادر بانك گذاردم و برای خرید زمین با«زمین‌داری» وارد گفتگو شدم و یك چك‌چهل هزار تومانی به‌این شخص دادم تابعدا به محضر برویم وزمین‌را باسم من بکند.این مبلغ تقریبا تمام سرمایه‌من بود . من برای ساختن خانه به‌پول بیشتری احتیاج‌نداشتم چون کارخانه‌های مصالح ساختمانی و دروپنجره‌سازها وحتی شیشه‌برها مرا می‌شناسند و حاضرند بطور نسیه بمن جنس بفروشند ، ولی از آنجائی که «قسمت»من بود که من تا آخر عمر زحمت بکشم چندساعت‌پیش از رفتن به محضرجهت‌انتقال اسناد زمین ، صاحب زمین سکته کرد وورثه او چك‌مرا فورا به‌بانك بردند وپولش‌را وصول نمودند ومن باازدست دادن سرمایه خود آرزوهایم رانیز ازدست رفته میپندارم.

نامادری‌بد

* یك زن جوان دیروزبه معاون‌دادسرای‌تهران مراجعه کرده بود تا «داد» اورا از نامادری بدخواهش‌بستاند .

این زن می‌گفت برای اینکه نامادریم خودرا به اصطلاح از «شر» من‌آسوده سازد ، در سومین ماه‌ورودش به‌خانه پدرم مرا به بدترین مرد تهران که قبلا خودش اوراپیدا کرده بود شوهرداد بمن گفت که این مرد تحصیلکرده ، فیلسوف ، شرافتمند ، حرف‌شنوودارای شغلی آبرومند و درآمدی کافی است و خواستگارنیز باشیرین زبانی های خود و دروغهای شاخداری که‌برایم گفت مرا مسحور و مجذوب خود نمود بطوریکه‌به‌ازدواج بااو راضی شدم ، لکن پس از ازدواج به حقایق تلخی پی‌بردم وخیلی زود فهمیدم که شوهرم معتاد ، قمارباز، الکلی و عاری از علم‌ودانش است وچون سوءنیت‌نامادریم درشوهردادن من برایم‌مسلم شده است از او شکایت دارم .

باغ مرکبات ۸ هکتاری

حوالی بابلسر فوری به فروش میرسد .

نشانی ـ نمایندگی روزنامه اطلاعات بابلسر

بشقاب پرنده در آسمان تهران

محمدپورنامی و همسرش بهجت بشقاب پرنده‌را از پنجره اطاق خود مشاهده کردند

یك زن و شوهر در بامداد یکی از روزهای این هفته‌درآسمان تهران بشقاب پرنده‌ای را که از شمال به جنوب در حرکت‌بود مشاهده کردند .

این نخستین باری است که در آسمان تهران بشقاب پرنده دیده شده است .

محمد پورنامی ساکن خیابان شادمان (حوالی جاده کرج) که بشقاب پرنده رامشاهده کرده‌است به خبرنگار ما گفت :

من ازکودکی عادت دارم صبح زود بیدارشوم و برای چند دقیقه به آسمان نگاه کنم و ستارگان‌را تماشا نمایم .

دربامداد روز یك‌شنبه این‌هفته که مشغول تماشای ستارگان‌بودم چشمم به شیئی نورانی مدوری که از سمت شمال به جنوب درحرکت بود افتاد . مشخصات‌آن همانست که در مورد بشقابهای پرنده نوشته‌اند .

باعجله همسرم بهجت را صدا کردم و بشقاب پرنده را به او نشان دادم .

۷ دقیقه طول کشید تااین‌شیئی نورانی از «دید» ما خارج شد . در آنموقع ساعت ۵ وسی دقیقه‌بامداد بود و هنوز هوا روشن نشده بود.

خبرنگار اطلاعات هفتگی بااین زن و شوهر درموردبشقاب‌پرنده‌ای که دیدند گفتگو کرده و شرح آنرا به تفصیل در شماره این‌هفته این مجله نوشته است .

چای کلید طلائی جهان
باجایزه :
کلید طلای ۱۸ عیار
نوع جدید

دربسیاری ازقوطیهای چای کلید طلائی جهان علاوه برعالیترین چای ایران یکعدد کلید طلای ۱۸ عیار بعنوان جایزه خواهید یافت.
چای جهان

آغاز سومین و آخرین هفته نمایش

فاشیسم

پدیده بی‌مانند سینمای اتحادشوروی

آخرین فرصت برای علاقمندانی که موفق به دیدن این‌اثربزرك نشده‌اند در

سینماسعدی

نظر بتقاضای عده زیادی

زنده بادماریا

در گلدن سیتی ادامه خواهد داشت

از امشب در

نادر ـ دنیا ـ مراد

فلور ـ رامسر ـ جهان ـ ماندانا

برای نخستین بار هنرمندان محبوب سینمای هند در یك اثر شگرف و هیجان آور هنرنمائی میکنند

Phoolon ki Sej
फूलों की रोज
ویجنتی مالا
آشوک کمار
منوچ
درفیلم
پاکدامن

به‌بینیدکه چگونه یك زن فداکار وپاکدامن علیرغم سوء ظن‌ها وتبعیضات برمشکلات فائق می‌آید وباردیگر ثابت میشودکه زن پاکدامن بزرگترین هدیه پروردگاربرای شوهراست

از امشب در سینماهای

پلازا.حافظ.سهیلا.رویال

درایالت «کلرادو» فقط یك قانون حکومت میکرد .... قانون طپانچه‌وزور ... و برای فرو نشاندن آتش انتقام او این قانون بهترین‌قوانین بود

آشتی ناپذیر
سینماسکوپ رنگی

باشرکت جک برتیه ○ باربارا هودسن ○ آندراری ○ رولند وایلد ○ چارلی لاورنس

مجالس ترحیم

نمایندگان مجلس سنا و شورایملی

بانهایت تاسف درگذشت ناگهانی شادروان **سرتیپ محمدحسین رئیس‌شقاقی** راباستحضار میرسانند مجلس ترحیم آنمرحوم روز شنبه ۱۱ آذرماه ازساعت ۹ صبح الی ۱۱ در مسجد عالی سپهسالار منعقد خواهد شد

دکتر رضازاده شفق .سپهبد ورهرام . احمدبهادری . دکتر شفیع امین .محمد دیهیم. دکتر صاحب قلم . دکتر غلامرضاعدل .منصور کلانتری . جهانشاهی . شکیبا . پزشکی.دکتر ملکی . دکتر حکمت . اهری . امامی رضوی . دکتر امامی خوئی . جوادی . موسوی ماکوئی. مهندس بهبودی.دکتر دادفر. مهندس زنجانچی حق‌شناس . صدقیانی‌زاده . پدرامی

بانهایت تاسف درگذشت شادروان تیمسار سرتیپ بازنشسته **محمد حسین رئیس شقاقی** راباطلاع میرساند مجلس ترحیم فقید سعید از ساعت ۹ الی ۱۱ روز شنبه ۱۱ر۹ر۴۶ درمسجد عالی سپهسالار برگزار میگردد

ژاندارمری کل کشور

کانون افسران بازنشسته ارتش و ژاندارمری کل کشور

بدینوسیله درگذشت ناگهانی شادروان **سرتیپ محمد حسین رئیس شقاقی** افسر بازنشسته ژاندارمری کل کشور راباستحضار میرساند . مجلس ترحیم آنمرحوم روز شنبه ۱۱ آذرماه ۴۶ ازساعت ۹ تا ۱۱ درمسجد عالی سپهسالار منعقد خواهد شد .

بانهایت تاسف بدینوسیله درگذشت ناگهانی شادروان سرتیپ بازنشسته **محمد حسین رئیس شقاقی** راباستحضارآذربایجانیان ودوستان و آشنایان میرساند مجلس ترحیم آنمرحوم روزشنبه ۱۱ آذرماه ازساعت ۹ تا ۱۱ درمسجد عالی سپهسالار منعقد خواهد شد .

دکتر عباس ادهم (اعلم‌الملک)

بانهایت تاسف درگذشت ناگهانی شادروان **سرتیپ محمد حسین رئیس شقاقی** را باطلاع دوستان و آشنایان میرساند . بدین مناسبت مجلس ترحیم برای آنمرحوم‌روزشنبه ازساعت ۹الی ۱۱ صبح در مسجد عالی سپهسالار منعقد خواهد شد . **باشگاه لاینز**

بانهایت‌تاسف‌درگذشت ناگهانی‌شادروان **سرتیپ محمدحسین‌رئیس‌شقاقی** راباستحضار میرساند . مجلس ترحیم آنمرحوم روز شنبه ۱۱ آذرماه ازساعت ۹الی ۱۱ صبح در مسجد عالی سپهسالار منعقد خواهدشد وضمنامجلس ترحیم زنانه درهمانروز بعد ازظهر ازساعت ۱۳الی ۱۶در منزل شخصی آنمرحوم واقع‌دربلوار الیزابت دوم خیابان میکده کوچه افشار کاشی ۲ + ۱۱ برگزارخواهد شد .

خانواده های : شقاقی . نورآذر . معارفی . خاوریان . ورهرام . بهادری .دیلمقانی. گوهرپی حریریان .اهرابیان . بختیار . سیدمدنی . افتخار . بدر . بنکداران . احمری ۱-۲

بعموم افراد خانواده‌های عزادار مصیبت وارده‌را تسلیت میدهیم

انالله وانا الیه راجعون

باکمال تاسف‌وتاثر درگذشت **سیدموسی ارجستانی** پدر عزیز خودرا باطلاع دوستان و آشنایان میرساند مجلس ترحیم‌از ساعت ۳ الی ۵ بعد ازظهر روز پنجشنبه ۹ر۹ر۴۶ در مسجد مشیرالسلطنه واقع در خیابان گمرک منعقد میباشد .

سید محسن ارجستانی

بعموم بازماندگان آنمرحوم مصیبت‌وارده راتسلیت میدهیم

بانهایت تاسف و تاثر درگذشت **بانوقمر تاج همایونفر** همسر آقای هدایت‌الله همایونفر راباطلاع اقوام ودوستان میرساند. مجلس ختم مردانه آنمرحومه روز شنبه یازدهم آذرماه از ساعت ۸ ونیم تا۱۰ ونیم صبح و ختم زنانه در همانروز ازساعت ۱۰ونیم تانیم بعدازظهر در خانقاه صفی علیشاه منعقد میباشد .

خانواده‌های :همایونفر . جناب‌زاده . امیرنظامی . ضرغامی . مهرپور .امیرابراهیمی مختاری . امیرسیف . مرزبان . مشیری‌پور . راوندی

۱-۲ آ-۲۷۰۰۷

به‌آقای هدایت‌الله همایونفر و سایر بازماندگان آنمرحومه مصیبت وارده راتسلیت میدهیم

بانهایت تاثر و تاسف‌درگذشت شادروان پدر عزیزم راباطلاع دوستان و آشنایان می - رسانم مجلس ختم آن مرحوم روز پنجشنبه ۹ر۹ر۴۶ ازساعت ۳ الی ۵ بعدازظهر در منزل شخصی آن مرحوم واقع‌درخیابان پهلوی‌خیابان محمدرضا شاه ایستگاه دوم نبش قنادی مینا خیابان سعادت انتهای سعادت بیست متری سموم پلاك ۵ منعقد خواهدبود .**فلورا هوسپیان**

بقیه آگهی‌های ترحیم و تسلیت
در صفحات ۴ و ۱۹ چاپ شده است

مرگ مادر

هرچند که دوران عمر طبیعی را گذرانده باشد جان سوز و جان‌گداز است خصوصا آنکه رشته حیات مادری نیکوکار وسرپرستی‌فداکار ازهم بگسلد

بانوی عفیفه **بانو فاطمه تهرانی** مادر گرامی جناب آقای حاج‌ارباب زین‌العابدین تهرانی‌عضو هیئت رئیسه شورای عالی اصناف دارفانی را وداع وبه عالم‌باقی‌شتافت هیئت رئیسه‌شورای عالی اصناف بااظهار نهایت تاسف و با عرض تسلیت به‌بازماندگان محترم بشادی روح آن مرحومه مجلس ختمی روز پنجشنبه ۹ر۹ر۴۶از ساعت ۲ونیم الی ۴ونیم بعدازظهر در مسجد فخرالدوله (دروازه شمیران) برگزارمینماید

رئیس شورای عالی اصناف - قبادیان

باکمال تاسف و تاثر فوت **بانو فاطمه‌تهرانی** مادر گرامی جناب آقای ارباب زین‌العابدین تهرانی و آقای حاج ابراهیم همبازراباستحضار عموم همکاران و آشنایان میرساند مجلس ختم آنمرحومه روز پنجشنبه ۹ آذرماه‌ساعت ۲ونیم الی ۴نیم در مسجد فخرالدوله دروازه‌شمیران منعقد میباشد .

اتحادیه صنف بارفروشان تهران

بانهایت تاثر و تاسف فوت مرحومه بانو **فاطمه تهرانی** مادر گرامی جناب آقای آذرفر رئیس اتحادیه کامیونداران راباستحضار عموم افراد صنف و آشنایان میرساند ضمن عرض تسلیت به‌خانواده آنمرحوم مجلس ترحیم روز پنجشنبه ۹ آذر ماه ساعت ۲ونیم تا ۴ونیم در مسجد فخرالدوله دروازه شمیران منعقد می باشد . **اتحادیه مرکزی کامیونداران‌ایران**

بااندوهی فراوان فوت مرحومه بانو **فاطمه تهرانی** مادر گرامی جناب آقای آذرفر رئیس اتحادیه کامیونداران رابه اطلاع عموم اعضاء و سهامداران و آشنایان میرساند ضمن عرض تسلیت به‌خانواده‌محترم آنمرحومه‌مجلس ختم روز پنجشنبه ۹ آذرماه ساعت ۲ونیم تا ۴ونیم درمسجد فخرالدوله منعقد میباشد

شرکت تعاونی کامیونداران ایران

بانهایت تاسف و تالم فوت مرحومه بانو **فاطمه تهرانی** والده ماجده جناب آقای ارباب زین‌العابدین تهرانی وهمکاران گرامی و ارجمند ماجناب آقای حاج ابراهیم همبازراباستحضار عموم همکاران و آشنایان میرساند مجلس ختم آنمرحومه روز پنجشنبه ۹ آذرماه‌ساعت ۲ونیم الی ۴نیم در مسجد فخرالدوله دروازه‌شمیران منعقد میباشد .

حاج سیدعلی روح‌الامین - رئیس اتحادیه صنف حمل ونقل

بااندوهی بی پایان فوت مرحومه بانو **فاطمه تهرانی** مادر گرامی‌جناب‌آقای‌آذرفر رئیس اتحادیه کامیونداران رابه اطلاع کلیه‌افراد‌صنف میرساند مجلس ترحیم آنمرحومه روز‌پنجشنبه ۹آذرماه‌ساعت۲ونیم تا۴ونیم در مسجد فخرالدوله دروازه شمیران منعقد می باشد .

رئیس سندیکای کارمندان و کارگران حمل‌ونقل جوادبشاش

بانهایت تاسف و تاثر فوت مرحومه بانو **فاطمه تهرانی** مادر گرامی جناب آقای آذرفر رئیس اتحادیه کامیونداران ایران رابه اطلاع عموم افراد صنف میرساند مجلس ترحیم ان مرحومه روز پنجشنبه ۹ آذرماه ساعت ۲ونیم الی۴ونیم‌درمسجد فخرالدوله (دروازه‌شمیران) منعقد میباشد .

حاج سید مرتضی تقوی . حاج علی اکبر خواجوی . حاج ابوالقاسم توکلی‌زاده

بانهایت تاسف و تاثر فوت مرحومه بانو **فاطمه تهرانی** مادر گرامی جناب آقای آذر فر رئیس اتحادیه کامیونداران ایران‌رابه‌اطلاع‌عموم دوستان میرساند مجلس ترحیم آنمرحومه روز پنجشنبه ۹ آذرماه ساعت ۲ونیم تا ۴ونیم در مسجد فخرالدوله دروازه شمیران منعقد میباشد .

حاج اسماعیل صراف زاده

واقعه فوت والده ماجده جناب آقای آذرفر رئیس اتحادیه مرکزی کامیونداران موجب تالم وتاثر فراوان گردید ضمن عرض تسلیت‌مجلس فاتحه خوانی فقید سعید بعد ازظهر پنجشنبه ۹آذرماه‌ساعت۲ونیم تا۴ونیم‌درمسجدفخرالدوله دروازه شمیران منعقد میباشد .

حاج قاسم ساربانها - رضا ساربانها
آ-۴۲۱۲۰

باقلبی مملو از تاثرو تاسف فوت مرحومه **بانو فاطمه تهرانی** مادر گرامی جنابان آقای ماشاءالله آذر فر وارباب‌زین‌العابدین تهرانی‌را به‌اطلاع دوستان و همشهریان عزیز میرساند. ضمن عرض تسلیت بخانواده محترم آنمرحومه مجلس ختم روز پنجشنبه ۹ آذرماه‌ساعت۲ونیم تا۴ونیم در مسجد فخرالدوله دروازه شمیران و شب هفت روز شنبه ۱۱ آذرماه ازبعد ازظهر در منزل آقای ارباب زین‌العابدین تهرانی‌واقع درشمیران خیابان کاظمی کوی صدر برگزار میگردد .

شاهپور کیانی
آ-۲۶۸۷۵

بانهایت تاثر و تاسف‌درگذشت شادروان **حاج محمد آخوند گرگانی** نماینده ادوار سابق مجلس شورای ملی باستحضار دوستان و آشنایان فقیدسعید میرسد .

مجلس ترحیم آنمرحوم روز پنجشنبه نهم آذرماه ازساعت سه تاپنج بعد ازظهر درمسجد مجد منعقد خواهدبود .

رئیس مجلس شورای ملی مهندس عبدالله ریاضی

بانهایت تاسف فوت مرحوم **محمدآخوند گرگانی** نماینده سابق مجلس شورایملی وپدر آقای منصور گرگانی وکیل پایه یك‌دادگستری راباطلاع‌آقایان قضات وهمکاران و بستکان و دوستان آن مرحوم میرساند .

مجلس ترحیم فقید سعید از ساعت سه‌تا پنج بعدازظهر روز پنجشنبه نهم آذرماه ۱۳۴۶ درمسجد مجد منعقد است . خواهشمند است باشرکت دراین مجلس روح آن مرحوم راشاد فرمایند .

رئیس کانون وکلاء دادگستری

بانهایت‌تاسف درگذشت **حاج محمدآخوند گرگانی** نماینده ادوار سابق مجلس شورای ملی‌را باستحضار دوستان و آشنایان و اقوام آنمرحوم میرساند .

مجلس ترحیم فقید سعید روز پنجشنبه ۹ آذرماه جاری ازساعت ۳ تا۵ بعد ازظهر در مسجد مجد منعقد خواهدبود .

ابوالفتح آتابای . مهدی تهرانی.رحمت‌الله فهیمی

خانواده‌های گرگانی . جرجانی . نصرتی فرد . نوازش . یزدان‌پناه . صدیقی .اطمینانی

بدینوسیله درگذشت شادروان **محمدگرگانی** نماینده اسبق مجلس شورای ملی را به‌اطلاع اقوام ودوستان میرساند . مجلس‌ترحیم‌آن‌فقید سعید روز پنجشنبه‌نهم‌آذرماه ۴۶ ازساعت ۳تا ۵ بعدازظهر در مسجد مجد برقرارخواهد بود.

بانو طوبی گرگانی . دکتر مهین‌گرگانی . بانو ناهید گرگانی . هادی صابر . خداداد نصرتی‌فرد . سرهنك صدیقی . جعفریزدان‌پناه حسن جرجانی . عاشورگرگانی .منصورگرگانی حاجی رحیم جرجانی . بکنج گرگانی . حسن گرگانی . عبدالکریم جرجانی . علیرضاگرگانی منوچهر نوازش . جواد اطمینانی

فوت‌شادروان**مهندس مصطفی وزیری‌الهی** استاد دانشکده صنعتی (پلی تکنیك تهران) ورئیس هنرسرایعالی سابق که‌در آلمان پیش آمده باطلاع همکاران و همدوره ها و شاگردان ایشان میرساند . مجلس یادبود آن مرحوم در محل دانشکده صنعتی ساعت ۴ونیم بعد ازظهر روز شنبه ۱۱ آذرماه برگزار خواهد شد .

رئیس دانشکده صنعتی (پلی‌تکنیك - تهران) -مهندس نفیسی

بانهایت‌تاسف‌اطلاع حاصل شد که مادرگرامی آقایان ارباب زین‌العابدین تهرانی و ماشاءالله آذرفر رئیس اتحادیه کامیونداران ایران‌برحمت ایزدی پیوسته است . مجلس ختم آنمرحومه ساعت ۲ ونیم تا۴ ونیم بعدازظهر روز پنجشنبه ۹آذر در مسجد فخرالدوله (دروازه شمیران) برگزار میشود . شرکت همکاران محترم موجب شادی روح فقیده سعیده و تسلی خاطر بازماندگان خواهدبود .

آ-۴۲۶۰۶ **رضا حداد**

بانهایت تاسف و تاثر فوت مرحومه بانو **فاطمه‌تهرانی** مادرگرامی‌آقایان‌ارباب‌زین‌العابدین تهرانی‌وماشاءالله آذرفر رئیس اتحادیه‌مرکزی کامیونداران ایران را صمیمانه تسلیت غرض نموده برای آمرزش روح آن مرحومه مجلس ختمی ازساعت ۲ ونیم‌الی۴ ونیم بعدازظهرروز پنجشنبه۹ آذرماه‌درمسجد فخرالدوله‌واقع در دروازه شمیران منعقد میباشد .

باربری شمال گرگان - حسن هوشمند - نصرالله علی‌زاده

درآگهی ختم مرحومه **فاطمه تهرانی** بعلت اشتباه اسامی آقایان حاج حسن ارباب تهرانی وعلی منصور تهرانی از قلم افتاده بود که بدینوسیله توضیح داده میشود .ضمنا شب هفت آنمرحومه روز شنبه یازده آذرماه بعداز ظهر در منزل آقای‌ارباب زین‌العابدین تهرانی واقع در شمیران خیابان کاظمی کوی صدر برگزار میگردد .

ارباب زین‌العابدین تهرانی - حاج حسن ارباب تهرانی

باکمال تاسف و تاثر فوت مرحومه بانو **فاطمه تهرانی** مادر عزیز خودرا به‌استحضار عموم دوستان و آشنایان وهمکاران میرساند مجلس ترحیم آنمرحومه روز پنجشنبه ۹ آذرماه ساعت ۲ونیم تا۴ونیم در مسجد فخرالدوله دروازه شمیران منعقد میباشد .

ارباب زین‌العابدین تهرانی . حاج حسن ارباب تهرانی . حاج محمد حسین نونهال . حاج ابراهیم همباز . عباس آذرفر .محمودآذرفر ماشاءالله آذرفر . علی منصور تهرانی . مدرس تهرانی . شفائی . گلنراقی . زاهدی . درکلام. نورانی . فاضل . صاحبی . حقیقت‌خواه . گیاهی . خهی . نوید ۱-۲

بدینوسیله باستحضار بستگان‌ودوستان محترم میرساند . مراسم شب هفت شادروان سرکار سرهنك بازنشسته **حسن گودرزی** از ساعت ۲ونیم تا ۴ونیم بعدازظهر روز شنبه ۱۱ آذرماه ۱۳۴۶ درامامزاده‌عبدالله‌آرامگاه‌گودرزی افشار برگزار خواهدشد .

ازطرف خانواده گودرزی
۱-۲ ۲۷۰۵۵

باطلاع سروران عزیز خویشان و دوستان میرساند بمناسبت تصادف باچهلمین روز درگذشت‌جنت‌مکان‌مادرعزیزمان مجلس‌یادبودی ازساعت ۲ ونیم الی چهارونیم بعد از ظهرجمعه دهم آذر در مسجد پاچنار برای شرکت آقایان منعقد است .و همین روز و ساعت بانوان محترمه در منزل شرکت و روح آن مرحومه را شادخواهند فرمود .

محمدتقی شرفی - علینقی شرفی

باستحضار دوستان ، بستگان وعلاقه‌مندان میرساند .

مراسم یادبود وشب‌هفت مرحوم‌شادروان **محمد مهدی رفیع** معاون پیشین وزارت دارائی ومشاور عالی وزارت جنك ازساعت ۳ تا۵ بعدازظهر روز پنجشنبه نهم آذرماه ۴۶ در منزل شخصی آنمرحوم واقع در خیابان پهلوی مقابل پمپ بنزین کوچه میرهادی شماره ۳۰ برگزار میشود .

و نیز مراسم دیگری‌دوروز بعد برسرمزار آنمرحوم در مشهد مقدس برگزار خواهدشد .

ازطرف خاندان رفیع‌و خانواده های وابسته

بمناسبت دومین سال مرك مادر عزیزمان خانم **نورالهدی مظفری (پرخیده)** مراسم‌یادبودی روز پنجشنبه ۹ آذر ساعت ۳ الی ۵ بعد ازظهر برمزار آن مرحومه واقع درابن بابویه مسجد ماشاءالله برقرار خواهدبود .

پوران -توران وفادار

مراسم چهلمین روز درگذشت شادروان **غلامحسین حبیبی** روز پنجشنبه نهم آذرماه از ساعت ۳تا۵ بعدازظهر برسر مزار آن‌فقیدسعید درااراك‌مقبره‌حضرت آیت‌الله‌آقای‌سلطان‌برگزار خواهد شد .

ازطرف خاندان حبیبی -مهندس عباس حبیبی

بدینوسیله باطلاع اقوام و دوستان می - رساند که‌پنجشنبه نهم آذرماه جاری مصادف‌با چهلمین روز درگذشت مرحوم **مجید موقربزرك** خاندان موقر میباشد وهزینه مراسم بمصرف امور خیریه میرسد .

خانواده موقر

بیادبود سال شادروان **حاج محمد مهد سلطانی** مراسمی برسر مزار آن مرحوم در قم صحن حضرت معصومه (ع) روز جمعه دهم‌آذر ازساعت۱۳الی۵ بعدازظهر برگزارمیشودتشریف فرمائی خویشاوندان ودوستان موجب شادی روح آنمرحوم خواهدبود .

خاندان مهد سلطانی

روز پنجشنبه ۹ر۹ر۴۶ مصادف‌باچهلمین روزدرگذشت مادربزرگوار و عزیزم **بانوقدسیه اردلان** میباشد بمنظور شادی روح آن مرحومه هزینه مرسوم این روزبه‌مستمندان داده‌میشود

ناصر یمین مردوخی کردستانی

خانم فلور هوسپیان

کارکنان بهداریکل راهها مراتب همدردی و تسلیت خودرابمناسبت فوت پدر گرامی‌تان بدینوسیله ابراز مینماید .

بهداریکل راهها

سپاسگزاری

بدین وسیله از کلیه فرهنگیان‌و کارمندان دولتی‌و اهالی‌محترم‌زاهدان بالاخص‌حجةالاسلام جناب آقای کفعمی که‌درمراسم تشییع جنازه مجالس ترحیم مادریکی از صادقین خود لطف فرموده‌اند سپاسگزار از شرفیابی و تشکر حضوری معذورمان فرمایند .

زاهدان - فامیل خرم‌نژاد وهرمزی

تشکر واعتذار

از آقایان علماء اعلام و روسای ادارات و سروران گرامی همچنین جناب آقای ناصر ملك‌زاده رئیس دبیرستان محمد طبری و دانش آموزان عزیز دبیرستان محمدطبری‌ودبیرستان پهلوی که درمراسم تشییع جنازه‌ومجلس‌ترحیم فرزند جوان ناکام**سید محمود اخوان نیاکی** قدم‌رنجه فرموده و یابوسیله تلگراف و نامه باعث تسلی خاطر اینجانب گردیده‌اندصمیمانه سپاسگزارم سلامتی و سعادت همگی را از خداوند متعال خواستار چنانچه بواسطه تالمات روحی موفق بدیدار نگشتم معذرت میخواهم

آمل-پدرداغدیده -سیدابراهیم اخوان‌نیاکی

امضای آخر پرسه روانشاد **خدا مراد فریدون مبارکه‌ای** مندرج درشماره دیروز**رستم فریدون فلفلی مبارکه‌ای** صحیح است .

خانواده‌های : ناظریان . خادم . راسخ عانی . ضرغام . گلستانی . شعبان‌زاده

بانهایت تاسف‌فوت ناگهانی**آقای عبدالصمد ناظریان** راباطلاع دوستان و آشنایان‌میرسانند مجلس تذکر روز پنجشنبه ۹ آذرماه جاری از ساعت ۴ تا۸ بعد از ظهر به آدرس خیابان امیرآباد شمالی - کوی شوکت شماره ۴۸ منعقد میگردد

خانواده های :

بدیعی . خوشنویس . کوثری . کوثر . علی‌آبادی . معراجی . هاشم‌پور . احدیان . درخشان . مصطفوی‌آذر . ناهید . الستی . ناظری . جمالی . اصفهانی

باکمال تاسف و تاثر درگذشت شادروان **ملوك بدیعی** دبیر دبیرستانهای آبادان‌همشیره آقای محمدبدیعی همسر آقای تقی خوشنویس راباطلاع بستگان ودوستان میرساند، مجلس ترحیم مردانه روز جمعه ۱۰-آذرماه از ساعت۹ الی ۱۱ صبح در مسجد مجد و مجلس ترحیم زنانه عصر همانروز در منزل آقای بدیعی واقع درخیابان صفی علیشاه کوچه غزال شماره ۱۸ منعقد خواهدبود .

بعموم بازماندگان‌آنمرحومه مصیبت‌وارده راتسلیت میدهیم

بمناسبت وفات والده آقایان محمود- احمد - محمد جعفری مجلس فاتحه از ساعت ۳تا۵ بعد ازظهروز‌پنجشنبه ۹ر۹ر۴۶ درمسجد ارك منعقد انشاءالله‌مومنین باشرکت خودقلوب افسردهٔ بازماندگان را تسلیت داده و برای‌آن مرحومه طلب مغفرت مینمایند .

الاحقر عبداله بن مسیح‌الطهرانی . الاحقر حسین الحسینی الدرکهٔ

خانواده های محمود جعفری . شمسا.حاج میرزا عباسعلی اسلامی . کاظم‌اف . کاظمی شیرازی .دکتر ضرابی . آشوری . میرزائی . حسینی . مشفق . صدقی‌نژاد . مظاهری . زمردیان . تقوی . اخوی‌پور . بنی‌هاشمی . ادیب‌زاده . هاشمی . داروگر . زرین‌فرد . علی جعفری . دکتر افشار . سجادی . سرکشیك . رادور . بزرگمهری . حاج‌نصراللهی . امیری. مباشر . حسین مردی . رادفر . دکتر حمید . محمودزاده . متین

باکمال تاسف درگذشت سرکار علیه **بانو حاجیه کشور محمود جعفری** راباستحضار بستگان و آشنایان میرساند . مجلس ترحیم مردانه روز پنجشنبه ۹ر۹ر۴۶ ازساعت ۳ الی۵ بعدازظهر در مسجد ارك برقرار خواهدبود.

سید محمود جعفری. دکتر احمد جعفری . سید محمد محمود جعفری . مرتضی آشوری . مرتضی و مصطفی میرزائی . حاج محمد حسین حسینی

خانواده‌های : پورمستوفی .امیرفولادی . حاج‌علی مبصری . وهاج .

درگذشت شادروان **محمد حسن‌پورمستوفی کرمانی** راباطلاع دوستان و آشنایان میرساند. مجلس ختم مردانه از ساعت ۳الی ۵ بعدازظهر روز پنجشنبه ۹ آذرماه ۴۶ در مسجد روشنائی خیابان گرگان ایستگاه روشنائی وختم زنانه‌در همانروز در منزل شخصی وهاج‌واقع‌درآخر ده متری گرگان کوچه الفتیان پلاك ۲ منعقد میباشد .

هوشنك پورمستوفی .حاج علی مبصری . منوچهر و بهرام وهاج . یگانه مبصری . داریوش امیرفولادی

بعموم بازماندگان آنمرحوم مصیبت‌وارده راتسلیت میدهیم

بمناسبت هفته درگذشت فقید سعید مرحوم **سید علیقی خلیلی** مجلس یادبودی از ساعت سه الی پنج بعدازظهر روز پنجشنبه‌نهم آذرماه ۴۶ درآرامگاه خانوادگی فتوحی در امامزاده عبدالله منعقد است . بدینوسیله‌مراتب راباستحضار دوستان و آشنایان میرساند که باتشریف فرمائی خودروح آنمرحوم را شاد فرمایند .

خانواده های : خلیلی . ستوده . رحمانی اسدی . صارم . افطسی . فراهانی . پیامی . رحمتی . رضائی . زره‌پوش . میرفخرائی . شکرائی . رضی سلطانی . حسابی . فرهبد . میرشرف‌الدین . دبیری . مدنی . خسروی . میرسعیدی . پیشداد . وهابی.جعفری.خرازچی عظیمی . زند . ملك‌مدنی .امین مدنی .زمانیان. فرودی . معلمی . گلشن . ذوقی . . شیرزاده. ترکمان رحمانی . ترکمان اسدی . آزادی

مصیبت‌وارده‌رابعموم بازماندگان‌آنمرحوم تسلیت میدهیم

یادبود

بمناسبت شب سال رحلت‌فردوس وساده سیدجلیل وعالم نبیل آیت‌الله **حاج سید محمد باقر تهرانی** قدس سره مجلس تذکری در نهم آذرماه ازساعت ۶ تا۸ بعدازظهر در مسجد آن خلد مقام واقع درخیابان سیروس کوی علوی منعقد است‌و باعنایت خاص به‌انتظار مقدم شریف میباشیم .

خاندان علوی وخانواده های‌وابسته

اطلاعات
۱۳۰۲

چهارشنبه
* بیست‌ونهم نوامبر ۱۹۶۷
* بیست‌وششم شعبان ۱۳۸۷
* شماره ۱۲۴۴۸
* سال چهل و دوم

با ورود وزیر خارجه کویت بتهران

مذاکرات ایران و کویت از امروز آغاز میشود

● وزیر خارجه کویت گفت: روش ایران در بحران منطقه عربی خاورمیانه مورد احترام کویت است

«حضرت امیر کویت دعوت برادر گرامی خود شاهنشاه آریامهر را باکمال خوشوقتی پذیرفته‌اند واز ایران دیدن خواهند کرد» .

این مطلب را شیخ صباح‌الاحمد الجابر الصباح وزیر امور خارجه کویت ساعت یازده‌ونیم دیشب پس‌از ورود بتهران درپاسخ خبرنگاران در فرودگاه مهرآباد اظهار داشت و افزود که مسافرت وی بایران با مذاکرات ایران و کویت بر سر مسائل مختلف بستگی داشته وبین ایران و کویت اختلافات مهمی وجود ندارد .

وی گفت روش و رفتار دولت و ملت ایران در قبال بحران منطقه عربی خاورمیانه مورد احترام خاص ما میباشد .

وزیر خارجه کویت که درراس یك هیات مهم سیاسی مرکب از مدیر کل نفت وسه‌تن ازمشاوران خود بدعوت آقای اردشیر زاهدی وزیر امورخارجه دیشب بتهران آمد پیش‌از ظهر امروز بحضور شاهنشاه شرفیاب‌شد وبا معظم‌له ناهار صرف کرد و مذاکراتی‌انجام داد .

در این شرفیابی آقای اردشیر زاهدی وزیر خارجه ، سفیر کویت

دیشب شیخ صباح الاحمدالجابر وزیر خارجه کویت وارد تهران‌شد.

در فرودگاه آقای اردشیر زاهدی‌ازوزیر خارجه کویت استقبال کرد .

در عکس‌بالا وزرای خارجه ایران‌وکویت هنگامی‌که با اتومبیل از فرودگاه به محل اقامت وزیرخارجه کویت میروند ، دیده می‌شوند .

در تهران و آقای تاجبخش سفیر شاهنشاهی در کویت افتخارحضور داشتند .

وزیر خارجه کویت پیش‌ازظهر دفترمخصوص‌شاهنشاه‌وعلیاحضرت شمیهانورا در کاخ مرمر امضاء کردوآنگاه تاج‌گل‌نثار آرامگاه رضاشاه کبیر نمود .

دیشب هنگام ورود وزیرخارجه کویت و همراهان ، آقای اردشیر زاهدی وزیر امور خارجه واعضای سفارت کویت در تهران و مقامات تشریفات وزارتخارجه از آنان استقبال کردند .

• ادامه مذاکرات

محافل سیاسی تهران دیشب اظهار نظر کردند که ایران و کویت مذاکرات مربوط به تعیین حدود فلات قاره را که از سال گذشته معوق مانده است دنبال خواهند کرد . پیش‌بینی میشود که این مسئله در مذاکرات وزیر خارجه کویت بانخست‌وزیر و وزیر امور خارجه امشب و فردا مورد شور قرار گیرد .

همین محافل اظهارنظر کردند امید بسیار میرود که‌این‌مذاکرات به‌نتیجه قطعی برسد و در این صورت موافقت‌نامه مربوط به تعیین حدود فلات قاره بین ایران و کویت ظرف دوهفته آینده و قبل‌از دیدار رسمی امیر کویت از ایران بامضاء خواهد رسید .

• علائق معنوی

وزیر خارجه کویت‌دیشب گفت: بین ایران و کویت هیچگونه اختلاف مهمی وجود ندارد .ایران وکویت بایکدیگر بهترین‌روابط همجواری را داشته‌اند و علائق معنوی و مذهبی و منافع اقتصادی مارا بیکدیگر پیوند میدهد و در نتیجه مابشدت علاقمندیم که روابط خودرا در تمام رشته‌ها با ایران استوار کنیم .

وزیر خارجه کویت افزود : از مسافرت بایران خیلی خوشوقتم و در اینجا بابرادران خود در باره مسائل زیادی بحث وگفتگوخواهم کرد واین دیدارومذاکرات وسیله موثری در راه گسترش روابط دوستانه بین ایران و کویت‌خواهد بود .

وزیر خارجه کویت گفت: روش ورفتار دولت وملت ایران برهبری شاهنشاه آریامهر در قبال بحران منطقه خاورمیانه عربی مورداحترام خاص مامی‌باشد .

• خرسندی شاهنشاه

خبرنگار سیاسی ما می‌نویسد: خرسندی شاهنشاه از توسعه‌بیشتر روابط بین ایران و کویت که‌در شرفیابی وزیر اطلاعات کویت اخیرا ابراز فرمودند و باتوجه به اظهارات وزیر خارجه کویت مبنی برعدم وجود اختلاف بین ایران‌و کویت دلیل برانیست که بزودی تحولاتی در روابط دوکشورپوجود خواهد آمد . وزیر خارجه کویت تاروز شنبه در تهران اقامت‌خواهد کرد و دراین مدت مقدمات سفر حضرت امیرکویت راکه‌قراراست در نیمه دوم آذر از ایران دیدن کند فراهم خواهد ساخت .

ایران و عراق
درباره راه ترانزیت مشغول مذاکره شدند

مذاکرات ترانزیت ایران و عراق در اطاق بازرگانی بغداد دیروز آغاز شد .

در این جلسه آقایان مهندس همایون مدیرعامل شرکت‌معاملات خارجی که ریاست هیات‌نمایندگی ایران را بعهده دارد و همچنین منیر سعید مدیر کل اقتصادی عراق ضمن بیاناتی ، علاقه دودولت رابهمکاریهای بیشتر اقتصادی و بازرگانی تشریح کردند .

هم‌اکنون طرحهائیکه از طرف هیاتهای نمایندگی ایران و عراق جداگانه تهیه شده موردبررسی دوهیات میباشد وامیدمیرودقرارداد ترانزیت ایران و عراق ظرف چند روز آینده بامضاء برسد .

براساس این قرارداد ایران با استفاده از راههای عراق ، به عربستان و عراق نیز با استفاده از راههای ایران به افغانستان و پاکستان راه خواهند یافت .

راه امامزاده داود اسفالت میشود

بدستور علیاحضرت شهبانو ، راه تهران - امامزاده داود بصورت‌راه درجه اول ساخته و اسفالت میشود. این ماموریت به وزارت راه محول شده و مهندسان وزارت راه هم اکنون مشغول نقشه برداری‌و تهیه مقدمات ساختمان راه می باشد .

راه‌امامزاده داود از فرحزاد ببعد خاکی ومال‌رواست . دربرنامه‌جدید، جاده‌ای از شهرآرا تا امامزاده‌داود ساخته میشود ووسائط نقلیه قادره امامزاده داود خواهند رفت .

• عایدات

با احداث جاده درجه اول‌بین تهران -امامزاده داود عایدات امامزاده داود افزایش‌میپابد .

در فصل تابستان و حتی در زمستان جمعیت زیادی برای‌زیارت امامزاده و گردش‌وراه پیمائی در ارتفاعات آن‌از طریق راه‌موجودبین منطقه میروندوچنانچه‌این‌راه‌اسفالت ساخته شود و اتوبوسها وکرایه‌ها وسواری ها خواهند توانست تاخود محل‌امامزاده بروند وبی‌تردید به تعداد زائران و مسافران امامزاده داود افزوده خواهد شد .

اساسنامه شرکت های سهامی زراعی بررسی شد

اولین کمیسیون بررسی‌اساسنامه شرکت های سهامی زراعی که‌پس از تصویب قانون آن بایستی‌جهت تائید وتصویب بهیئت دولت‌فرستاده شود تشکیل شد.

این کمیسیون با حضور آقای دکتر ولیان وزیراصلاحات ارضی‌و تعاون روستائی وعده‌ای ازاستادان دانشگاه متخصص در امر اقتصاد کشاورزی و کارشناسان کشاورزی واصلاحات ارضی وتعاونی سازمان برنامه دروزارت اصلاحات ارضی وتعاون روستائی تشکیل گردید .

دراین کمیسیون که بمدت چهار ساعت بطول انجامید کلیات‌اساسی‌نامه‌شرکت های سهامی زراعی مورد بحث ومذاکره قرار گرفت وتصمیماتی اتخاذ گردید .

۳۴۶ حکم طلاق
از طرف دادگاه های خانواده در مهرماه صادر شد

امروز وزارت دادگستری آمار عملکرد دادگاه های خانواده‌تهران را درمهرماه امسال انتشار داد .

این آمار نشان میدهد که دراین ماه ۱۵۶۳ شکایت (دادخواست)باین دادگاه ها تسلیم شده و دادگاه‌های خانواده به ۶۱۰ شکایت رسیدگی کردند .

۳۴۳ پرونده ازاین ۶۱۰ پرونده‌بنا به‌شکایت شوهر ها وبقیه بنابه‌تقاضای زوجه‌ها تشکیل شده بود .

این دادگاه ها در مهرماه ۳۴۶ گواهی عدم امکان سازش جهت ثبت طلاق صادر کردند وبا دوزنه شدن هفت مرد موافقت نمودند و بقیه را سازش دادند .

برای دوزنه‌شدن ، ده مرد به‌دادگاه های خانواده درخواست داده بودند که‌درخواست ۳نفر از آنها باین‌علت که نتوانستند ثابت کنند میتوانند «عدالت»رامیان‌دوهمسرخود برقرارکنند رد گردیدودرآمدآنهاجهت نگهداری‌و همسر کافی تشخیص داده نشد .در بیشتر تقاضاهای طلاقی که‌از جانب شوهرهابه دادگاه های خانواده رسیده بود ، علت طلاق عدم توافق اخلاقی، نازائی ، وعدم تمکین زوجه اعلام‌شده بود،در حالیکه زنها برای گرفتن‌طلاق به‌دلایلی از قبیل‌اعتیاد شوهرشان به مواد مخدر، الکل ،و قمارو همچنین اختلاف سنی وترك انفاق متوسل‌شده بودند .

دادگاه های خانواده درخواست‌هائی را که دلایل قانونی داشت پذیرفتندو بقیه رارد کردند ، ولی اصولا بیشترباً طلاقهائی موافقت شد که زن وشوهر به‌آن توافق داشتند .

بازگشت وزیرپست‌وتلگراف

آقای مهندس فتح‌الله ستوده وزیر پست‌و تلگراف دیشب از سفر ژاپن بازگشت . وزیر پست و تلگراف در این سفر که بدعوت دولت ژاپن‌صورت گرفته بود پس‌از مذاکره با مسئولان وزارت ارتباطات ژاپن و بازدید از کارخانجات سازنده وسائل ارتباطی والکترونیکی کشورژاپن‌قرار دادمربوط به‌نصب شبکه‌های ارتباطی سراسری را درایران امضاء کرد .

عزیمت بهمدان

صبح امروز وزیر آموزش‌وپرورش برای‌افتتاح هنرستان صنعتی همدان و بازدید ا زتاسیسات آموزشی بآن شهرستان عزیمت کرد .

آئیننامه جدید
برای طرح سئوالات امتحانی ششم متوسطه

آئین‌نامه جدیدی برای طرح‌سئوالات امتحانی سال ششم متوسطه در دست تدوین است. بموجب این آئین‌نامه دو طرح و چگونگی ارسال سئوالات امتحانی تغییراتی صورت میگیرد تا مشکلاتی درکارتهیه و ارسال‌سئوالات پیش نیاید .

بقرار اطلاع مقامات مسئول اظهار نظر مسئولین سازمانهای فرهنگی و دبیران باتجربه رادر این مورد خواسته‌اند تا پیشنهادات آنان در آئین‌نامه طرح سئوالات امتحانی گنجانیده شود .مقامات مذکور درحال حاضر مشغول‌بررسی‌و مطالعه نظریات فرهنگیان در این امر میباشند .

هیئت اقتصادی ایتالیا وارد تهران شد

هیئت اقتصادی ایتالیا مرکب‌از ۲۸ تن دیشب باهواپیمای آلیتالیا وارد تهران شدند .

ریاست این هیئت را آقای لوریس اسکری سیولو نماینده پارلمان ایتالیا بعهده دارد و اعضاء آنرا نمایندگان انستیتوی تجارت خارجی ایتالیاوگروهی ازبازرگانان و نمایندگان صنایع مختلف‌ایتالیا تشکیل میدهند .

هیئت مذکور دو هفته درتهران اقامت میکند و با مقامات وزارت اقتصاد سازمان برنامه‌و اطاق‌صنایع و معادن ملاقات و پیرامون‌توسعه روابط اقتصادی مذاکراتی صورت خواهد داد . در عکس بالا این‌هیئت هنگام ورود بتهران در فرودگاه مهرآباد دیده میشوند .

برای اولین بار بمنظور بزرگداشت یك اثر عمیق فارسی
سه‌گروه مختلف سینمائی در تهران اقدام بنمایش یك فیلم مینمایند

یك فیلم از مولن روژ

روزهای تاریك یك مادر

به‌بینید بعد قضاوت کنید

قابل توجه صاحبان صنایع و معادن کشور

کمیسیون سهمیه اطاق صنایع ومعادن ایران بمنظور بررسی مقررات سهمیه‌واردات صادرات سال ۱۳۴۷ مشغول به‌کار شده است .

از آقایان صاحبان صنایع‌ومعادن‌کشور دعوت میشود پیشنهادات و نظرات‌خود را حداکثر تاآخر آذرماه ۴۶ بکمیسیون سهمیه اطاق صنایع و معادن ایران ارسال‌فرمایند

اطاق صنایع و معادن ایران
آ_۴۲۶۴۴

تلگرام شاهنشاه به مارشال تیتو

شاهنشاه آریامهر سالروزجشن اعلام جمهوریت یوگسلاوی را طی تلگرامی به مارشال تیتو رئیس جمهوری آن کشور تبریك گفتند.

شاهنشاه ضمن‌تبریکات‌صمیمانه بهترین آرزو های قلبی خویش را برای‌سلامت‌وسعادت رئیس‌جمهوری و مردم یوگسلاوی ابراز داشته‌اند.

بازدید شهبانو از کلوپ رضا پهلوی

ساعت ۳ بعداز ظهر فردا کلوپ رضاپهلوی وابسته به سازمان ورزشی تاج مورد بازدید علیاحضرت شهبانو قرار خواهد گرفت .

تلگرام تشکر وزیر ارشاد کویت

شیخ علی‌الصباح وزیر ارشاد کویت‌طی‌تلگرامی‌مراتب‌سپاسگزاری خودرا از میهمان نوازی‌وزیراطلاعات اعلام‌داشت .

متن‌تلگرام

جناب آقای جواد منصور وزیر محترم‌اطلاعات ایران- تهران

خواهشمند است کمال تشکرات وامتنان مرا از پذیرائی های گرم‌و صمیمانه‌ایکه درکشور مهمان‌نوازتان از ما بعمل آمد بپذیرید .

سلامت ونیکبختی شمارا ازصمیم قلب‌خواستارم ،استدعا دارم‌بهترین آرزوهای قلبی‌مرا به پیشگاه‌مبارك اعلیحضرت‌همایون‌شاهنشاه آریامهر وجناب آقای‌هویدا نخست وزیر و جناب آقای‌زاهدی وزیرامورخارجه تقدیم دارید .

خداوند مارا یاری فرمایدتا از همکاری دوکشور هم‌کیش وبرادر ایران و کویت بهترین ثمره حاصل گردد .

برادرشما جابرالعلی‌الصباح وزیر ارشاد کویت .

مدیر تلویزیون ایران

آقای مهندس پرویز پرتوی که تحصیلات خودرا در رشته مدیریت در آمریکا تمام کرده است ، بموجب تصمیم هیئت‌مدیره تلویزیون ایران(کانال۳)بمدیریت آن موسسه انتخاب شد .

آقای مهندس پرتوی سال‌هابا تلویزیون ایران همکاری داشته‌و آخرین سمت وی قائم‌مقام مدیر عامل تلویزیون ایران بوده‌است.

معاون وزارت جهانگردی کویت به ایران می‌آید

آقای شهاب صالح معاون وزارت جهانگردی کویت فردا بدعوت‌سازمان جلب سیاحان بایران می‌آید

ازصبح سه‌شنبه
درسینما
آتلانتیک
آخرین اثر آلفرد هیچکاك

پل نیومن
و جولی اندروز
در آخرین فیلم
آلفرد هیچکاك

پرده پاره
رنگی - محصول یونیورسال

شروع سانسها ۱۱صبح
۲ر۳۰ - ۵ - ۷ر۳۰ - ۱۰
بعداز ظهر
بلیط را قبلا رزروفرمائید

ولتکن منکم امته یدعون الی الخیر
موسسه خیریه تعلیماتی و تحقیقاتی علمی و دینی
حسینیه ارشاد

در ظل توجهات حضرت‌رسول اکرم واهل‌بیت اطهار صلی‌الله علیه‌واله وسلم همزمان باحلول ماه‌مبارك رمضان کماکان برنامه های‌ارشادی وتبلیغی‌و تعلیماتی‌خود رابشرح زیر اعلام میدارد :

برنامه کلاسهای تعلیماتی حج :

در دوره مقدماتی و تکمیلی همه‌روزه ازیازدهم آذرماه ساعت ۷ بعد از ظهر .

برنامه خطابه‌های علمی و دینی :

۱- سخنرانی خطیب دانشمند جناب آقای فخرالدین حجازی درباره حوادث رمضان ازشنبه یازدهم آذرماه (شب اول ماه‌مبارك رمضان)بمدت ۱۵شب شروع ۸ونیم بعداز ظهر.

۲- سخنرانی استادمعظم جناب‌آقای محمدتقی جعفری درباره اسلام وروابط اجتماعی . عرفان‌وعقاید اسلامی. فلسفه واحکام اسلامی ازشب ششم بمدت‌ده‌شب (سخنرانی دوم) .

۳- سخنرانی دانشمند محترم جناب آقای‌مرتضی مطهری در باره جهان و انسان از دیده علی علیه‌السلام‌از شب‌شانزدهم بمدت ده‌شب شروع ۸ونیم بعداز ظهر

۴- سخنرانی استاد معظم دانشمند گرانمایه جناب آقای محمد تقی شریعتی درباره امتیازات وبرتری های اسلام ازشب شانزدهم بمدت ده شب (سخنرانی دوم):

برنامه پاسخ به پرسشها :

دانشمندان محترم آقایان مرتضی‌مطهری،سیدعلی شاه‌چراغی، استاد محمدتقی شریعتی واستاد محمد تقی جعفری به‌سئوالات واشکالات دینی که‌کتبا تسلیم میشود پاسخ‌خواهند گفت .روز های پنجشنبه وجمعه ساعت ۹بعداز ظهر .

برنامه کنفرانس عالی حج

در این برنامه دانشمند محترم جناب آقای مرتضی مطهری درباره وحدت اسلامی .

دانشمند گرانمایه واستاد سخن جناب آقای فلسفی در باره فلسفه واسرارحج.

به‌ترتیب ازساعت ۷بعداز ظهر روزبیست وپنجم ماه مبارك رمضان بمدت‌پنج شب کنفرانس خواهند داد .

جزئیات برنامه هاو ساعت شروع هریك ازآنها یك‌روز قبل در تابلوی الکتریکی مخصوص که در جلوی بنای‌جدید حسینیه نصب شده‌است اعلام خواهد شد .

نشانی : جاده قدیم شمیران- موسسه‌خیریه‌تعلیماتی وتحقیقات علمی و دینی حسینیه ارشاد تلفن: ۷۷۰۶۶۴
۱_۲ آ_۲۶۶۳۷

پرما-شارپ اولین کارخانه‌سازنده تیغ صورت تراشی درایران
ازکلیه شهرستانها وقصبات ایران برای پخش تیغ صورت تراشی پرما - شارپ ساخت ایران نماینده فعال می‌پذیریم .
مرکزپخش- تهران خیابان‌فرانسه خیابان خارك شماره (۴۸) تلفن‌های ۴۴۰۴۰ - ۴۳۶۴۶
۶۵۰۹۰ - ۶۰۴۴۸

کنتور آب دوریس (C.D.C)
تعدادی کنتور ۳ و ۵ متر مکعب رسید
شرکت سرفو- خیابان فروردین - شماره ۴۳
شماره تلفن ۴۱۸۱۸ - ۶۹۹۱۲

اطلاعیه بانك بیمه بازرگانان

برای تسهیل و رفاه اهالی محترم شیراز منحصرا شعب بانك بیمه بازرگانان در شیراز آمادگی خود را برای دریافت حق اشعاب و آب بها اعلام میدارد .

شعبه مرکزی شیراز ، شعبه نمازی ، شعبه‌داریوش، شعبه شهناز ، شعبه نصیرالملك ،شعبه لطف‌علیخان زند، شعبه جنب ، شعبه نادر ، شعبه کورش ، شعبه فخرآباد، شعبه شاه چراغ، شعبه دروازه‌اصفهان ، شعبه انوری ، شعبه مشیر .
آ_۴۲۳۳۰

ایران پیما

اطلاعیه

قابل توجه زائرین محترم‌عتبات عالیات

بنابخواسته‌مسافرین‌محترم . شرکت ایران‌پیما افتتاح سرویس تهران - بغداد - کاظمین و بالعکس‌راا‌علام‌وباطلاع میرساند همه هفته‌روز های یکشنبه وسه شنبه ماگیروس دویتسهای آخرین مدل ومجهز بتمام وسایل مسافرتی این شرکت از طریق تهران - همدان - کرمانشاه - کاظمین وبالعکس رفت وآمد مینمایند .

شرکت ایران پیما
خیابان فردوسی - اول سوم‌اسفند - تلفن های ۳۶۳۶۴-۳۱۷۵۶
خیابان امیرکبیر - تلفنهای ۳۰۲۱۷۲ - ۳۰۲۱۷۳ - ۳۷۵۷۸

کوکاکولا
علامت ثبت شده
بنوشید

تغییر نام خانوادگی

بدین وسیله باطلاع‌دوستان و آشنایان میرسانم که نام فامیل اینجانب محمود - نصیری به جهانشید تغییر یافته است .

محمود جهانشید

ساعت
اوداتور
ساعت اصل اینکابلوك
مدلهای جدید بسیار شیك وارد شد