

第九表 輸出入重要品及其港別又ハ國別

(續)

港 灣	品 種 及 港 名 又 國 名	噸 量	價 額	港 灣	品 種 及 港 名 又 國 名	噸 量	價 額
豐 濱 (愛 知)	名古屋.....	159	13,815	鮮 魚 介	富田.....	77	30,800
	半田.....	121	6,654		名古屋.....	33	13,200
	計	280	20,469		計	110	44,000
	木 材				菓 製 品		
	豐橋.....	1,500	10,489	津.....	4,625	15,261	
	其他諸港.....	1,496	8,582	名古屋.....	3,833	10,174	
	計	3,086	19,071	尾鷲.....	2,569	8,478	
	其 他 物 品	2,186	72,732	計	11,027	33,913	
	輸 入 計	5,552	112,272	其 他 物 品	7,821	163,244	
				輸 出 計	20,267	365,801	
常 滑 (愛 知)	輸 出			橫 須 賀 (愛 知)	輸 入		
	陶 磁 器				肥 料		
	大阪.....	21,052	243,781		名古屋.....	9,038	357,946
	東京.....	13,761	168,573		四日市.....	2,117	71,955
	名古屋.....	7,810	76,540		富田.....	251	17,550
	其他諸港.....	32,025	398,923		計	11,406	447,451
	計	74,648	887,817		鮮 魚 介		
	土 管				篠島.....	1,850	177,600
	東京.....	26,497	338,635		其他諸港.....	68	17,000
	名古屋.....	26,626	259,600		計	1,918	194,600
其他諸港.....	21,224	249,173	薪 及 木 炭				
計	74,347	847,408	尾鷲.....	14,794	101,700		
其 他 物 品	443	19,057	其他諸港.....	9,581	63,300		
輸 出 計	149,438	1,754,282	計	24,375	165,000		
			木 材				
			名古屋.....	29,221	108,243		
			鹽 魚 及 乾 魚				
			名古屋.....	1,250	100,000		
			其 他 物 品	25,587	411,708		
			輸 入 計	93,757	1,427,002		
			輸 出				
			外 國 貿 易				
			普 通 貿 易				
			陶 磁 器				
			北米合衆國.....	14,398	3,743,559		
			加奈陀.....	2,445	635,644		
			和蘭.....	889	231,343		
			南阿弗利加聯邦.....	526	136,998		
			亞爾然丁.....	480	124,802		
			其他諸國.....	1,256	326,016		
			計	19,994	5,198,362		
			肥 料				
			北米合衆國.....	4,389	312,516		
			其他諸國.....	1,566	111,047		
			計	5,955	423,563		
			輸 入				
			外 國 貿 易				
			普 通 貿 易				
			醬 油				
			名古屋.....	1,048	99,722		
			大垣.....	261	24,922		
			計	1,309	124,644		

輸出入重要品及其港別又ハ國別

第九表 輸出入重要品及其港別又ハ國別

(續)

港 灣	品 種 及 港 名 又 國 名	噸 量	價 額	港 灣	品 種 及 港 名 又 國 名	噸 量	價 額	
四 日 市 (三 重)	米			津.....	計	205	96,444	
	蘭領印度.....	1,742	130,621		砂 糖			
	加奈陀.....	944	109,210		名古屋.....	2,196	592,932	
	關東州.....	1,001	97,637		坂出.....	635	171,500	
	其他諸國.....	769	58,667		宇品.....	622	168,000	
	計	4,456	396,135		鹿兒島.....	443	119,500	
	荏 胡 麻 子 油				東京.....	429	115,900	
	北米合衆國.....	843	187,743		大阪.....	371	100,215	
	其 他 諸 國				其他諸港.....	706	190,723	
	計	843	187,743		計	5,402	1,458,770	
綿 織 物			陶 磁 器					
埃及.....	148	54,228	名古屋.....	10,757	806,782			
其他諸國.....	210	104,943	大阪.....	819	61,439			
計	318	159,171	其他諸港.....	2,371	177,843			
肌 衣			計	13,947	1,046,064			
印度.....	149	78,255	菓 子					
其他諸國.....	44	32,567	名古屋.....	4,508	351,644			
計	193	108,822	群山.....	851	66,410			
瓶 具			釜山.....	794	61,960			
北米合衆國.....	398	79,585	其他諸港.....	789	61,623			
其他諸國.....	139	27,900	計	6,942	541,637			
計	537	107,485	金 屬 及 同 製 品					
漁 網			名古屋.....	2,896	344,759			
葡萄牙.....	39	35,079	其他諸港.....	88	13,256			
北米合衆國.....	46	28,684	計	2,984	358,015			
加奈陀.....	41	27,598	綿 織 物					
其他諸國.....	19	15,819	名古屋.....	1,241	204,830			
計	145	107,180	小樽.....	1	120			
其 他 物 品	5,401	351,913	計	1,242	204,950			
合 計	37,842	7,040,374	罐 詰 食 料					
			名古屋.....	302	96,500			
			橫濱.....	265	84,700			
			計	567	181,200			
			菜 子 油					
			名古屋.....	927	174,188			
			函館.....	3	601			
			計	930	174,789			
			食 鹽					
			津.....	1,912	82,215			
			桑名.....	1,051	45,209			
			半田.....	930	39,977			
			計	3,893	167,401			
			魚 精					
			名古屋.....	2,080	166,413			
			其 他 物 品	19,766	1,800,008			
			內、輸出計	77,893	15,564,953			
			外、內合計	115,759	22,508,440			
			輸 入					
			外 國 貿 易					
			普 通 貿 易					
			棉 花					
			半田.....	11,744	5,519,774			
			名古屋.....	3,104	1,458,880			
			山田.....	2,114	993,486			
			桑名.....	1,464	688,080			
			津島.....	1,175	552,062			
			富田.....	334	156,980			

輸出入重要品及其港別又ハ國別

港 灣	品 種 及 港 名 又 ハ 國 名	噸 量	價 額	港 灣	品 種 及 港 名 又 ハ 國 名	噸 量	價 額
四日市 (三重)	綠 綿			四日市 (三重)	滿洲	2,133	58,335
	印度	24,251	8,580,921		關東州	1,938	45,714
	北米合衆國	1,867	700,000		其他諸國	367	20,418
	計	26,118	9,280,921		計	4,438	124,467
	菜 子				硝 酸 曹 達		
	中華民國	20,783	1,647,704		智利	1,543	116,290
	豆 精				高 梁		
	關東州	20,878	696,033		滿洲	1,836	54,895
	滿洲	9,075	310,640		關東州	1,567	49,453
	計	29,753	1,006,673		計	3,403	104,348
	大 豆				其 他 物 品	6,713	487,093
	關東州	10,750	493,736		合 計	181,501	16,463,965
	滿洲	4,143	180,588				
	計	14,893	674,324		仲 繼 貿 易		
	胡 麻 子				雜 品	23	2,863
中華民國	4,872	558,117	合 計	23	2,863		
其他諸國	226	26,237	其 他 貿 易				
計	5,098	584,354	雜 品	18	3,584		
荳 胡 麻 子			合 計	18	3,584		
關東州	6,100	486,475	外、輸入計	181,542	16,470,412		
滿洲	127	10,984					
計	6,227	497,459	內 國 貿 易				
硫酸安母尼亞			陶 磁 器				
獨逸	4,659	318,346	常滑	37,985	2,848,890		
英吉利	2,034	127,436	名古屋	4,190	314,226		
關東州	32	2,166	計	42,175	3,163,116		
計	6,725	447,948	洋 紙				
石 炭			惠須取	8,164	1,632,770		
關東州	30,817	374,405	泊居	3,739	747,700		
其他諸國	3,270	38,390	眞岡	2,008	401,522		
計	34,087	412,795	小樽	1,026	205,238		
大 麻 子			大泊	662	132,395		
滿洲	4,520	256,978	其他諸港	145	28,866		
其他諸國	467	27,912	計	15,744	3,148,491		
計	4,987	284,890	砂 糖				
穀			高雄	9,597	2,495,250		
中華民國	8,170	249,117	名古屋	808	209,958		
其他諸國	638	19,080	那覇	606	157,474		
計	8,808	268,197	東京	19	5,060		
羊 毛			計	11,030	2,867,742		
ウルクアイ	575	179,520	魚 精				
肥 料(其他ノ)			小樽	12,552	941,332		
北米合衆國	1,355	91,000	函館	10,890	767,046		
中華民國	1,486	54,121	大泊	4,641	348,057		
關東州	582	31,223	大泊	3,472	259,227		
計	3,423	176,344	鋼路	5,848	394,792		
碎 米			計	37,403	2,710,454		
暹羅	3,927	170,638					
金屬及同製品							

輸出入重要品及其港別又ハ國別

港 灣	品 種 及 港 名 又 ハ 國 名	噸 量	價 額	港 灣	品 種 及 港 名 又 ハ 國 名	噸 量	價 額
四日市 (三重)	石 炭			桑名 (三重)	和 酒 及 洋 酒		
	若松	63,809	701,899		諸港	375	169,125
	室蘭	18,922	208,141		海 產 肥 料		
	小樽	13,899	152,889		尾鷲, 木本	1,700	147,900
	其他諸港	31,312	344,425		石 炭		
	計	127,942	1,407,354		大垣	7,962	145,922
	バ ル プ				金 屬 製 品		
	小樽	6,593	659,265		名古屋, 四日市	1,798	134,010
	泊居	3,643	364,337		其 他 物 品	4,249	342,552
	其他諸港	1,099	109,878		輸 出 計	37,395	2,658,531
	計	11,335	1,133,480		輸 入		
	棉 花				石 炭		
	名古屋	1,386	651,518		名古屋, 四日市	51,655	819,380
	種 子				木 材		
	名古屋	5,745	603,607		飛彈	19,500	604,500
其他諸港	166	17,906	松阪, 名古屋	860	15,460		
計	5,911	621,513	計	20,360	619,960		
木 材			棉 花				
名古屋	28,088	549,459	四日市	1,232	494,032		
其他諸港	998	22,228	繭				
計	29,086	571,687	大垣, 尾張	893	340,233		
米			米				
名古屋	3,799	388,266	名古屋, 岐阜	2,639	292,657		
仁川	683	82,648	鮮 魚 介				
其他諸港	663	80,086	志摩, 紀伊	898	242,460		
計	5,145	551,000	和 酒 及 洋 酒				
大 豆			名古屋	357	144,618		
名古屋	1,803	111,778	大垣, 半田	85	39,950		
鋼路	1,623	100,620	計	442	184,568		
其他諸港	1,027	63,642	銑 鐵				
計	4,453	276,040	名古屋, 四日市	6,000	162,000		
金屬及同製品			其 他 物 品	15,254	737,166		
名古屋	2,976	207,131	輸 入 計	99,373	3,892,456		
其他諸港	1,296	61,351					
計	4,272	268,482	輸 出				
其 他 物 品	23,191	1,853,737	米				
內、輸入計	319,073	19,224,614	紀伊, 名古屋, 岐阜	6,774	792,561		
外、內合計	500,615	35,695,026	綿 絲				
			名古屋	463	463,463		
			木 材				
			名古屋	13,976	461,208		
			其他諸港	98	1,790		
			計	14,074	462,998		
			富洲原 (三重)				
			棉 花				
			桑名, 名古屋	260	83,200		
			落 綿				
			名古屋	680	31,960		
			其 他 物 品	4,335	212,190		
			輸 出 計	5,275	327,350		
			輸 入				

輸出入重要品及其港別又ハ國別

港 灣	品 種 及 港 名		噸 量	價 額	港 灣	品 種 及 港 名		噸 量	價 額
	又	國 名				又	國 名		
富洲原 (三重)	外 國 米				津 (三重)	四日市		3,721	104,748
	名古屋、四日市		12,719	1,080,681		其他諸港		2,175	74,458
	棉 花					計		5,896	179,206
	四日市		1,450	464,000		木 材			
	魚 節					名古屋		5,678	160,889
	諸港、伊本、尾鷲、波切		460	198,800		米			
	石 炭					四日市		693	95,634
	名古屋		1,924	101,458		其他諸港		198	25,208
	四日市		15	1,400		計		891	120,842
	計		1,939	102,858		石 炭			
木 材				四日市		9,912	99,120		
諸港		7,300	84,150	其他諸港		1,717	17,170		
其他物品		21,097	616,065	計		11,629	116,290		
輸入計		44,965	2,546,554	其他物品		17,074	389,786		
				輸入計		49,028	1,838,196		
千代崎 (三重)	輸 出				松 阪 (三重)	輸 出			
	味 噌					木 材			
	諸港		3,614	189,710		大阪		54,000	2,970,000
	其他物品		526	28,352		名古屋		24,420	671,409
輸出計		4,140	218,062	其他諸港		5,800	91,700		
				計		84,220	3,733,100		
輸 入				輸 入					
大 豆				木 炭					
諸港		1,455	87,300	名古屋		18,800	312,600		
其他物品		8,308	150,137	桑名		2,600	46,600		
輸入計		9,763	237,437	計		21,400	359,200		
津 (三重)	輸 出				津 (三重)	輸 入			
	米					石 炭			
	紀伊		1,723	237,774		四日市		20,000	300,000
	其他諸港		119	16,399		名古屋		15,000	225,000
	計		1,842	254,173		計		35,000	525,000
	其他物品		2,539	138,933		砂 糖			
	輸出計		4,381	393,106		名古屋		1,270	381,000
						セメント			
	輸 入					輸 入			
	大 豆					名古屋		2,900	261,000
四日市		5,361	477,129	礦 油					
名古屋		806	71,734	名古屋		1,330	143,300		
計		6,167	548,863	四日市		20	26,000		
鮮 魚				計		1,350	169,300		
諸港		1,693	322,320	金屬及同製品					
肥 料				名古屋		1,100	168,500		
				綿 織 物					
				名古屋		730	131,400		

輸出入重要品及其港別又ハ國別

港 灣	品 種 及 港 名		噸 量	價 額	港 灣	品 種 及 港 名		噸 量	價 額
	又	國 名				又	國 名		
松 阪 (三重)	人 造 肥 料				神 社 (三重)	四日市		470	133,392
	四日市		850	85,000		大濱		270	70,740
	其他物品		10,011	564,020		計		2,322	546,602
	輸入計		53,211	2,285,220	鮮 魚 介				
					波切		752	156,430	
					錦		169	53,463	
					木本、尾鷲		92	42,504	
					其他諸港		55	27,938	
					計		1,068	280,335	
					石 炭				
					四日市		4,952	74,061	
					名古屋		2,338	35,070	
					計		7,290	109,131	
					肥 料				
					四日市		613	67,000	
					名古屋		1,336	38,084	
					計		1,949	105,084	
					其他物品		16,604	487,928	
					輸入計		72,618	2,075,895	
					輸 出				
神 社 (三重)	輸 出				鳥 羽 (三重)	輸 出			
	木 材					鮮 魚 介			
	和具、名古屋、神戸		37,016	465,006		名古屋		4,200	840,000
	四日市		3,535	113,375		和酒及洋酒			
	計		40,551	578,381		志摩		258	89,800
	麥					紀伊		55	11,750
	長島		1,622	98,426		計		313	101,650
	和具		1,478	75,378		礦 油			
	其他諸港		674	40,602		志摩		790	75,480
	計		3,774	214,436		木 材			
木 炭				志摩		1,570	55,350		
名古屋		5,222	132,172	其他物品		6,923	180,996		
其他諸港		1,748	45,448	輸出計		13,796	1,253,476		
計		6,970	177,620						
米				輸 入					
尾鷲		720	82,080	石 炭					
鳥羽		608	69,312	若松		387,600	8,527,200		
其他諸港		206	23,424	鮮 魚 介					
計		1,534	174,816	漁獲物		5,200	1,040,000		
砂 糖				食 鹽					
的矢		198	78,012	讚岐		3,500	210,000		
尾鷲		121	47,674	和酒及洋酒					
五ヶ所		40	15,760	名古屋		402	121,060		
計		359	141,446	米					
和酒及洋酒				河崎		1,130	110,750		
濱島、鳥羽		342	92,091						
其他諸港		120	36,744						
計		462	128,835						
石 油									
濱島、鳥羽		540	53,460						
長島		441	43,659						
計		981	97,119						
其他物品		10,614	665,949						
輸出計		65,245	2,178,572						
輸 入				輸 入					
木 材				名古屋		41,050	510,420		
名古屋		41,050	510,420	其他諸港		2,335	36,395		
其他諸港		2,335	36,395	計		43,385	546,815		
計		43,385	546,815	和酒及洋酒					
和酒及洋酒				半田、名古屋		1,582	342,470		
半田、名古屋		1,582	342,470						

輸出入重要品及其港別又ハ國別

港灣	品種及港名 又ハ國名	噸量	價額	港灣	品種及港名 又ハ國名	噸量	價額
鳥羽 (三重)	礦油	噸	円	五ヶ所 (三重)	綿織物	噸	円
	大阪.....	1,100	103,800		河崎、名古屋.....	226	113,000
	其他物品	10,077	319,022	米	噸	円	
	輸入計	409,009	10,431,832	宇治、山田、河崎、名古屋.....	776	102,366	
				其他物品	11,410	422,433	
				輸入計	14,942	937,799	
波切 (三重)	輸出			長島 (三重)	輸出		
	鮮魚介	噸	円		經節	噸	円
	諸港.....	2,010	275,264		名古屋.....	63	87,570
	鹽魚及乾魚	噸	円		薪及木炭	噸	円
	諸港.....	1,399	109,900		名古屋、蟹江、神社	8,050	45,600
魚節	噸	円	其他物品	1,577	98,880		
諸港.....	390	151,554	輸出計	10,290	232,050		
其他物品	1,700	55,568					
輸入計	5,499	592,286					
	輸入				輸入		
鮮魚介	噸	円	內地米	噸	円		
宿田會.....	578	94,628	神社.....	166	22,536		
尾鷲.....	504	82,255	和酒	噸	円		
其他諸港.....	1,975	175,193	神社、四日市.....	69	19,888		
計	3,057	352,076	其他物品	3,128	95,153		
礦油	噸	円	輸入計	3,363	137,577		
山田.....	905	37,217					
內地米	噸	円	輸出				
山田.....	250	26,250	木材	噸	円		
津.....	80	8,400	名古屋.....	16,895	353,345		
計	330	34,650	東京.....	2,450	55,520		
其他物品	7,315	344,644	三河.....	1,850	47,500		
輸入計	11,607	768,587	其他諸港.....	800	16,500		
			計	21,995	472,865		
	輸出			乾魚	噸	円	
鮮魚介	噸	円	名古屋.....	350	105,000		
河崎、名古屋.....	812	324,850	其他諸港.....	165	49,500		
經節	噸	円	計	515	154,500		
河崎、名古屋.....	128	81,000	薪及木炭	噸	円		
其他物品	6,513	136,791	名古屋.....	3,970	76,820		
輸出計	7,453	542,641	其他諸港.....	1,280	23,680		
			計	5,250	100,500		
	輸入			海草	噸	円	
石油	噸	円	諸港.....	385	91,250		
東京、神戸、桑名...	2,225	178,000	鮮魚介	噸	円		
木材	噸	円	名古屋.....	140	49,000		
紀伊、名古屋.....	305	122,000	其他諸港.....	55	19,250		
			計	195	68,250		

輸出入重要品及其港別又ハ國別

港灣	品種及港名 又ハ國名	噸量	價額	港灣	品種及港名 又ハ國名	噸量	價額
長島 (三重)	其他物品	噸	円	尾鷲 (三重)	米	噸	円
	輸出計	29,720	984,715		名古屋、津、桑名...	3,595	465,120
	輸入				和酒及洋酒	噸	円
	內地米	噸	円		諸港.....	411	84,250
	四日市.....	1,700	331,500		絹及綿織物	噸	円
	津.....	600	117,000		東京、名古屋、大阪	90	81,000
	桑名.....	440	81,400		製造煙草	噸	円
	計	2,740	529,900		鳥羽.....	72	76,270
	和酒及洋酒	噸	円		礦油	噸	円
	名古屋.....	195	68,450		大阪、神戸、和歌山	440	60,150
桑名.....	100	37,000	其他物品	7,104	559,986		
河崎.....	90	32,100	輸入計	11,712	1,326,776		
其他諸港.....	90	33,300					
計	475	170,850	輸出				
礦油	噸	円	木材	噸	円		
大阪、名古屋.....	1,160	125,600	大阪.....	35,300	737,100		
麥	噸	円	名古屋.....	400	40,000		
河崎.....	1,040	83,200	計	35,700	777,100		
其他諸港.....	69	7,500	鮮魚介	噸	円		
計	1,109	90,700	大阪、名古屋.....	1,825	120,500		
衣類及同附屬品	噸	円	其他諸港.....	360	72,000		
河崎.....	40	24,000	計	2,185	192,500		
名古屋.....	30	19,250	鹽魚及乾魚	噸	円		
其他諸港.....	90	40,000	名古屋.....	234	48,800		
計	160	83,250	神戸.....	185	38,700		
煙草	噸	円	大阪.....	185	38,500		
河崎、鳥羽.....	235	79,500	和歌山.....	5	1,000		
絹及綿織物	噸	円	計	609	127,000		
大阪、名古屋.....	16	15,700	其他物品	942	50,725		
其他物品	8,028	867,140	輸出計	39,436	1,147,325		
輸入計	13,953	1,962,640					
	輸出			輸入			
木材	噸	円	米	噸	円		
諸港.....	31,098	566,978	津、四日市、名古屋	3,460	397,900		
鮮魚介	噸	円	桑名、御坊.....	2,300	264,500		
東京、大阪.....	870	304,500	神戸.....	150	16,500		
名古屋、神戸.....	870	304,500	計	5,910	678,900		
木炭	噸	円	和酒及洋酒	噸	円		
名古屋、四日市...	5,849	76,037	大阪、和歌山.....	675	170,900		
其他物品	7,929	389,278	其他諸港.....	555	113,295		
輸出計	45,746	1,336,793	計	1,230	284,195		
	輸入			製造煙草	噸	円	
			鳥羽.....	335	211,050		
			礦油	噸	円		
			大阪、名古屋、勝浦	582	90,140		
			其他諸港.....	6	720		
			計	588	90,860		

輸出入重要品及其港別又ハ國別

第九表 輸出入重要品及其港別又ハ國別 (續)

港 灣	品 種 及 港 名		噸 量	價 額	港 灣	品 種 及 港 名		噸 量	價 額
	又	ハ 國 名				又	ハ 國 名		
間 人 (京 都)	輸 出				大 阪 (大 阪)	關東州		11,827	5,913,446
	雜 品		噸	円		香 港		9,484	4,741,811
	輸 出 計		679	55,001		其 他 諸 國		31,225	15,612,353
			679	55,001		計		223,308	111,654,009
淺 茂 川 (京 都)	輸 入				大 阪 (大 阪)	銅 及 同 製 品			
	米		噸	円		英 吉 利		7,110	2,971,878
	舞 鶴、宮 津、城 崎...		377	47,060		露 領 亞 細 亞		1,835	791,440
	其 他 物 品		1,221	117,673		其 他 諸 國		4,992	2,473,688
		1,598	164,733	計		13,937	6,237,006		
久 美 濱 (京 都)	輸 出				大 阪 (大 阪)	綿 織 絲			
	綿 フ ラ ン ネ ル		噸	円		印 度		3,912	4,312,934
	諸 港		97	62,856		中 華 民 國		639	435,623
	其 他 物 品		647	83,060		香 港		664	390,017
		744	145,916	其 他 諸 國		1,519	893,558		
大 阪 (大 阪)	輸 入				大 阪 (大 阪)	人 絹 織 物 (縮 入 共)			
	縮 綿 間 人		噸	円		蘭 領 印 度		5,395	2,428,050
	木 材		28	167,328		印 度		4,009	1,804,471
	西 郷		27,700	105,675		其 他 諸 國		3,180	1,430,449
		29,935	418,089	計		12,584	5,662,970		
大 阪 (大 阪)	輸 出				大 阪 (大 阪)	綿 メ リ ャ ス シ ャ ツ			
	雜 品		噸	円		印 度		3,838	1,974,233
	輸 出 計		36	1,922		英 吉 利		918	1,763,230
			36	1,922		中 華 民 國		972	640,387
大 阪 (大 阪)	輸 入				大 阪 (大 阪)	米 及 粳			
	雜 品		噸	円		其 他 諸 國		4,152	1,109,465
	輸 入 計		1,042	4,562		計		9,880	5,487,315
			1,042	4,562		蘭 領 印 度		22,940	1,866,007
大 阪 (大 阪)	輸 出				大 阪 (大 阪)	鐵 及 同 製 品 (其 他 ノ)			
	外 國 貿 易					印 度		5,822	873,351
	普 通 貿 易					關 東 州		3,804	570,690
	綿 織 物		噸	円		中 華 民 國		3,712	556,703
		79,434	39,716,899	蘭 領 印 度		1,108	166,191		
		55,938	27,969,101	其 他 諸 國		13,020	1,952,974		
		35,400	17,700,399	計		27,466	4,119,909		
				藥 材 化 學 藥 及 製 藥					
				中 華 民 國		4,438	1,775,563		
				關 東 州		1,501	600,518		
				印 度		333	133,309		
				其 他 諸 國		3,687	1,474,516		
				計		9,959	3,983,906		
				紡 績 機 及 織 布 機					
				中 華 民 國		5,985	3,039,821		
				印 度		266	340,533		
				其 他 諸 國		240	180,929		
				計		6,491	3,561,283		
				布 帛 及 同 製 品 (其 他 ノ)					
				諸 國		11,756	3,526,995		
				綿					
				中 華 民 國		5,862	2,480,984		

第九表 輸出入重要品及其港別又ハ國別 (續)

港 灣	品 種 及 港 名		噸 量	價 額	港 灣	品 種 及 港 名		噸 量	價 額
	又	ハ 國 名				又	ハ 國 名		
大 阪 (大 阪)	關東州		2,434	924,608	大 阪 (大 阪)	蘭 領 印 度		15,244	304,877
	自 轉 車 及 同 部 分 品		8,296	3,405,592		比 律 賓 諸 島		9,048	180,961
	蘭 領 印 度		1,294	776,739		其 他 諸 國		26,367	527,333
	中 華 民 國		1,281	768,730		計		71,916	1,438,327
大 阪 (大 阪)	印 度		1,181	708,792	大 阪 (大 阪)	鈕 釦			
	其 他 諸 國		825	494,705		諸 國		872	1,308,244
	計		4,581	2,748,966		木 材			
	蘭 領 印 度		30,749	614,996		其 他 諸 國		33,327	666,528
大 阪 (大 阪)	人 造 絹 絲				大 阪 (大 阪)	計			
	中 華 民 國		2,221	1,662,875		蘭 領 印 度		30,749	614,996
	其 他 諸 國		767	526,381		其 他 諸 國		33,327	666,528
	計		2,988	2,189,256		計		64,076	1,281,524
大 阪 (大 阪)	紙 類 (其 他 ノ)				大 阪 (大 阪)	織 物 類 (其 他 ノ)			
	諸 國		13,108	2,161,371		諸 國		1,105	1,221,596
	機 械 類 (其 他 ノ)					メ リ ャ ス 及 同 製 品 (其 他)			
	中 華 民 國		1,459	1,021,764		諸 國		2,443	1,221,575
大 阪 (大 阪)	關 東 州		1,414	989,966	大 阪 (大 阪)	コ ッ プ			
	其 他 諸 國		193	134,718		印 度		4,563	501,939
	計		3,066	2,146,448		其 他 諸 國		6,331	696,415
	計		3,066	2,146,448		計		10,894	1,198,354
大 阪 (大 阪)	珐 瑯 鐵 器				大 阪 (大 阪)	鐵 筒 及 鐵 管			
	印 度		1,732	611,604		蘭 領 印 度		8,166	649,295
	蘭 領 印 度		1,137	435,402		中 華 民 國		1,723	260,491
	比 律 賓 諸 島		684	256,023		其 他 諸 國		1,499	262,344
大 阪 (大 阪)	暹 羅		535	196,047	大 阪 (大 阪)	計			
	其 他 諸 國		1,017	389,587		鐵 板			
	計		5,105	1,888,663		中 華 民 國		3,222	442,287
	計		5,105	1,888,663		蘭 領 印 度		1,508	244,031
大 阪 (大 阪)	煙 草 用 紙				大 阪 (大 阪)	中 華 民 國			
	中 華 民 國		2,120	1,545,428		蘭 領 印 度		2,349	242,165
	關 東 州		324	202,852		其 他 諸 國		1,543	221,576
	其 他 諸 國		195	110,215		計		8,622	1,150,059
大 阪 (大 阪)	計				大 阪 (大 阪)	藥 料、顏 料、塗 料 及 填 充 料			
	金 屬 及 同 製 品 (其 他 ノ)					中 華 民 國		1,244	746,447
	諸 國		11,401	1,824,230		關 東 州		369	221,973
	計		2,639	1,958,495		其 他 諸 國		268	160,572
大 阪 (大 阪)	真 鍍 板				大 阪 (大 阪)	計			
	印 度		2,128	865,298		中 華 民 國		1,244	746,447
	香 港		1,354	586,454		關 東 州		369	221,973
	中 華 民 國		570	251,375		其 他 諸 國		268	160,572
大 阪 (大 阪)	其 他 諸 國				大 阪 (大 阪)	セ メ ン ト			
	計		4,151	1,749,771		香 港		25,588	397,801
	蘭 領 印 度		2,541	381,228		印 度		14,925	233,233
	中 華 民 國		1,786	267,925		蘭 領 印 度		10,107	156,196
大 阪 (大 阪)	關 東 州		765	114,754	大 阪 (大 阪)	其 他 諸 國			
	其 他 諸 國		5,240	785,960		其 他 諸 國		16,380	257,205
	計		10,332	1,549,867		計		67,000	1,044,435
	計		10,332	1,549,867		其 他 物 品		147,953	29,224,398
大 阪 (大 阪)	印 刷 料 紙				大 阪 (大 阪)	合 計			
	中 華 民 國		4,493	820,289		仲 繼 貿 易			
	關 東 州		2,622	514,656		類 別			
	其 他 諸 國		856	160,893		鐵 及 金 屬		34,186	5,571,684
大 阪 (大 阪)	計				大 阪 (大 阪)	時 計、學 術 器 及 機 械 類			
	蘭 領 印 度		21,257	425,156		金 屬 製 品		1,742	534,279
	計		7,971	1,495,838		藥 材 化 學 藥 及 製 藥		2,622	532,255
	計		7,971	1,495,838		布 帛 及 同 製 品		5,975	514,424
大 阪 (大 阪)	鐵				大 阪 (大 阪)	布 帛 及 同 製 品			
	印 度		21,257	425,156		計		373	382,720
	計		21,257	425,156		計		373	382,720
	計		21,257	425,156		計		373	382,720

輸出入重要品及其港別又ハ國別

第九表 輸出入重要品及其港別又ハ國別 (續)

Table with columns: 港灣, 品種及港名, 噸量, 價額. Includes sub-sections for 大阪 (大坂) and 其他貿易 (Other Trade).

第九表 輸出入重要品及其港別又ハ國別 (續)

Table with columns: 港灣, 品種及港名, 噸量, 價額. Includes sub-sections for 大阪 (大坂) and 鐵製品 (Iron Products).

第九表 輸出入重要品及其港別又ハ國別 (續)

Table with columns: 港灣, 品種及港名, 噸量, 價額. Includes sub-sections for 大阪 (大阪) and 鐵及銅 (鐵及銅).

輸出入重要品及其港別又ハ國別

第九表 輸出入重要品及其港別又ハ國別 (續)

Table with columns: 港灣, 品種及港名, 噸量, 價額. Includes sub-sections for 大阪 (大阪), 文房具 (文房具), 石鹼 (石鹼), and 護謨及同製品 (護謨及同製品).

輸出入重要品及其港別又ハ國別

港 灣	品 種 及 港 名 又 國 名	噸 量	價 額	港 灣	品 種 及 港 名 又 國 名	噸 量	價 額
大 阪 (大 阪)	基隆	891	789,426	大 阪 (大 阪)	高知	1,484	1,046,220
	仁川	874	774,364		高松	1,040	733,200
	釜山	866	767,276		若松	858	604,890
	宇品	835	739,810		基隆	830	585,150
	德島	768	680,448		那覇	672	473,760
	高松	503	445,658		鹿兒島	670	472,350
	高濱	387	342,882		宇品	642	452,610
	大分	385	341,110		釜山	598	421,590
	鹿兒島	367	325,162		大分	592	417,360
	下關	267	236,562		高濱	578	407,490
	宇和島	248	219,728		今治	461	325,005
	飾磨	228	202,008		神戸	405	285,525
	高松	226	200,236		宇和島	403	284,115
	尾道	224	198,464		飾磨	395	278,475
	長崎	224	198,464		田邊	373	262,965
	小倉	222	196,692		尾道	371	261,555
	吳	219	194,034		小倉	344	242,520
	丸龜	203	179,858		下關	324	228,420
	田邊	193	170,998		別府	316	222,780
	岡山	193	170,998		仁川	292	205,860
	博多	185	163,910		洲本	289	203,745
	門司	185	163,910		壬生川	288	203,040
	西湖津	171	151,506		安平	281	198,105
	其他諸港	4,435	3,929,410		名瀬	272	191,760
	計	17,274	15,304,764		門司	268	188,940
	和 酒				長崎	244	172,020
	東京	5,450	1,912,950		撫養	224	157,920
	高知	4,201	1,474,551		吳	223	157,215
	若松	1,838	645,138		其他諸港	4,817	3,395,985
	熊本	1,789	627,939		計	20,405	14,385,525
	大分	1,741	611,091		金 屬 線		
	德島	1,402	492,102		仁川	6,820	1,418,560
	釜山	1,336	468,936		基隆	6,818	1,418,144
	函館	1,330	466,830		小樽	5,208	1,083,264
	小樽	1,321	463,671		若松	4,307	895,856
	仁川	1,008	353,808		高松	3,726	775,008
	三原	973	341,523		釜山	3,251	676,208
	下關	896	314,496		函館	2,691	559,728
	横濱	842	295,542		宇品	2,187	454,896
	田邊	769	269,919		德島	1,382	287,456
	和歌山	726	254,826		安平	1,362	283,296
	鹿兒島	653	229,203		鎮南浦	1,325	275,600
	基隆	645	226,395		大分	1,222	254,176
	長崎	645	226,395		神戸	1,214	252,512
	門司	617	216,567		群山	1,112	231,296
	三角	614	215,514		高知	1,018	211,744
	高松	574	201,474		飾磨	1,008	209,664
別府	553	194,103	新義州	876	182,208		
群山	450	157,950	鹿兒島	772	160,576		
小松島	441	154,791	清津	734	152,672		
岡山	424	148,824	長崎	719	149,552		
丸龜	402	141,102	吳	661	137,488		
吳	384	134,784	西湖津	623	129,584		
木浦	359	126,009	其他諸港	17,011	3,538,288		
宇島	358	125,658	計	66,047	13,737,776		
白杵	333	116,883	工 業 用 藥 品				
高雄	331	116,181	宇和島	4,088	756,280		
勝浦	322	113,022	神戸	3,820	703,700		
撫養	313	109,863	東京	3,075	568,875		
其他諸港	8,373	2,938,923	和歌山	3,030	560,550		
計	42,413	14,886,963	仁川	2,632	486,920		
服物及同附屬品			高知	2,459	454,915		
德島	1,851	1,304,955	若松	2,441	451,585		

港 灣	品 種 及 港 名 又 國 名	噸 量	價 額	港 灣	品 種 及 港 名 又 國 名	噸 量	價 額
大 阪 (大 阪)	高松	2,210	408,850	大 阪 (大 阪)	其他諸港	14,172	1,913,220
	宇品	2,094	387,390		計	86,608	11,692,030
	尾道	1,997	369,445		苧 及 麻 製 品		
	德島	1,981	366,485		神戸	3,814	1,350,156
	假屋	1,793	331,705		下關	2,690	952,260
	基隆	1,763	326,155		高知	2,510	888,540
	細干	1,671	309,135		函館	2,216	784,464
	鎮南浦	1,494	276,390		基隆	1,928	682,512
	高濱	1,251	231,435		小樽	1,654	585,516
	飾磨	1,218	225,330		長崎	1,364	482,856
	釜山	1,174	217,190		若松	1,030	364,620
	真岡	1,159	214,415		高松	969	343,026
	小樽	1,125	208,125		釜山	929	328,896
	福山	1,090	201,650		高雄	805	284,970
	彦崎	1,029	190,365		仁川	576	203,904
	新居濱	1,021	188,885		德島	529	187,266
	吳	1,012	187,220		尾道	488	172,752
	八幡濱	905	167,425		其他諸港	9,570	3,493,980
	岡山	895	165,575		計	31,372	11,105,688
	今治	891	164,835		毛 織 物		
	洲本	887	164,095		別府	961	911,989
	大泊	824	152,440		高知	926	878,774
	三島	816	150,960		德島	882	837,018
	高砂	766	141,710		若松	871	826,579
	箕島	610	112,850		基隆	726	688,974
	博多	602	111,370		鹿兒島	343	325,507
	田邊	591	109,335		大分	327	310,323
	鹿兒島	549	101,565		高松	304	288,496
	其他諸港	15,631	2,891,735		小倉	268	254,332
	計	70,594	13,059,890		小樽	260	246,740
	砂 糖				宇品	257	243,893
	德島	7,742	1,045,170		仁川	208	197,392
	高知	7,683	1,037,205		下關	203	192,647
	神戸	6,482	875,070		高濱	198	187,902
	東京	5,638	761,130		釜山	198	187,902
	飾磨	4,534	612,090		洲本	183	173,667
	高松	3,262	440,370		尾道	183	173,667
	下關	3,025	408,375		門司	167	158,483
	觀音寺	2,443	329,805		宇和島	153	145,197
	小豆島	2,390	322,650		今治	118	111,982
	宇和島	1,794	242,190		觀音寺	108	102,492
	高濱	1,716	231,660		其他諸港	3,282	3,114,618
	尾道	1,683	227,205		計	11,126	10,558,574
	函館	1,672	225,720		被 服		
	洲本	1,647	222,345		高知	1,557	703,764
	宇品	1,624	219,240		宇品	1,101	497,652
	長濱	1,495	201,825		德島	911	411,772
和歌山	1,486	200,610	若松	903	408,156		
田邊	1,433	193,455	高松	712	321,824		
那覇	1,314	177,390	釜山	678	306,456		
横濱	1,196	161,460	大分	631	285,212		
基隆	1,165	157,275	神戸	605	273,460		
高砂	1,122	151,470	小樽	586	264,872		
今治	1,113	150,255	基隆	578	261,256		
福山	1,060	143,100	仁川	562	254,024		
橋	1,020	137,700	鹿兒島	520	235,040		
吳	921	124,335	田邊	485	219,220		
長崎	915	123,525					
勝浦	908	122,580					
福良	838	113,130					
鹿兒島	800	108,000					
小樽	778	105,030					
岡山	769	103,815					
撫養	768	103,680					

輸出入重要品及其港別又ハ國別

港 灣	品 種 及 港 名 又 ハ 國 名	噸 量	價 額	港 灣	品 種 及 港 名 又 ハ 國 名	噸 量	價 額
大 阪 (大 阪)	下關	424	191,648	大 阪 (大 阪)	金屬製品(其他ノ)		
	別府	424	191,648		基隆	1,291	591,278
	飾磨	356	160,912		宇品	1,172	536,776
	宇和島	332	150,064		若松	1,003	459,374
	高濱	317	143,284		德島	921	421,818
	尾道	298	134,696		釜山	769	352,202
	今治	297	134,244		鹿兒島	766	350,828
	那覇	264	119,328		仁川	671	307,318
	洲本	241	108,932		飾磨	566	259,228
	撫養	223	100,796		高知	553	253,274
	其他諸港	6,045	2,732,340		神戸	491	224,878
	計	19,050	8,610,600		吳	396	181,368
	帽				岡山	392	179,536
	神戸	1,350	777,600		門司	380	174,040
	若松	1,117	643,392		大分	368	168,544
德島	863	497,088	高雄	343	157,094		
飾磨	796	458,496	其他諸港	7,599	3,480,342		
宇品	562	323,712	計	17,681	8,097,898		
鹿兒島	551	317,376	洋 酒				
釜山	531	305,856	仁川	2,336	623,712		
大分	430	247,680	高知	1,922	513,174		
高松	402	231,552	釜山	1,310	349,770		
基隆	391	225,216	高松	1,156	398,652		
博多	389	224,064	東京	1,006	268,602		
熊本	324	186,624	洲本	689	183,963		
下關	296	170,496	田邊	668	178,356		
仁川	293	168,768	宇和島	663	177,021		
尾道	285	164,160	木浦	614	163,938		
長崎	256	147,456	鎮南浦	606	161,802		
小倉	244	140,544	高濱	594	158,598		
高濱	207	119,232	宇品	576	153,792		
佐世保	200	115,200	德島	526	140,442		
丸龜	183	105,408	群山	484	129,228		
其他諸港	5,276	3,038,976	若松	482	128,694		
計	14,946	8,608,896	今治	463	123,621		
鐵 管			新義州	437	116,679		
若松	4,583	664,535	其他諸港	9,224	2,462,808		
基隆	4,257	617,265	計	23,756	6,342,852		
東京	3,745	543,025	木 材				
宇品	3,465	502,425	基隆	46,676	933,520		
仁川	2,704	392,080	高雄	21,619	432,380		
釜山	1,756	254,620	高松	18,351	367,020		
西湖津	1,588	230,260	小倉	13,693	273,860		
大分	1,482	214,890	德島	10,990	219,800		
高知	1,450	210,250	安平	9,685	193,700		
高雄	1,402	203,290	宇品	9,415	188,300		
吳	1,390	201,550	飾磨	8,761	175,220		
德島	1,318	191,110	若松	7,792	155,840		
小倉	1,300	188,500	仁川	7,396	147,920		
佐世保	1,145	166,025	多度津	6,611	132,220		
飾磨	1,119	162,255	高知	6,432	128,640		
熊本	1,100	159,500	釜山	6,231	124,620		
鎮南浦	1,075	155,875	長崎	6,185	123,700		
小樽	994	144,130	下關	5,644	112,880		
鹿兒島	885	128,325	坂出	5,303	106,060		
岡山	883	128,035	其他諸港	120,924	2,418,480		
博多	857	124,265	計	311,708	6,234,160		
長崎	808	117,160	小 間 物 類				
下關	730	105,850	神戸	2,848	518,336		
其他諸港	16,415	2,380,175	若松	2,212	402,584		
計	56,451	8,185,395	基隆	1,869	340,158		

輸出入重要品及其港別又ハ國別

大 阪
(大 阪)

鐵 管

計

港 灣	品 種 及 港 名 又 ハ 國 名	噸 量	價 額	港 灣	品 種 及 港 名 又 ハ 國 名	噸 量	價 額
大 阪 (大 阪)	宇品	1,534	279,188	大 阪 (大 阪)	仁川	115	111,205
	高松	1,315	236,330		鹿兒島	114	110,238
	釜山	1,283	233,506		其他諸港	2,043	1,975,581
	仁川	1,273	231,686		計	5,130	4,969,710
	德島	1,133	206,206		硝子及同製品		
	飾磨	1,080	196,560		神戸	7,596	387,396
	岡山	1,070	194,740		門司	7,541	384,591
	鹿兒島	1,036	188,552		横濱	7,493	382,143
	下關	953	173,446		宇品	4,782	243,882
	高知	800	145,600		高知	4,468	227,868
	大分	784	142,688		德島	3,860	196,860
	博多	614	111,748		若松	3,150	160,650
	高濱	610	111,020		高松	3,131	159,681
	門司	587	106,834		飾磨	2,928	149,328
	其他諸港	12,495	2,274,090		和歌山	2,006	106,896
計	33,496	6,096,272	岡山	1,984	101,184		
人 造 肥 料			仁川	1,981	101,031		
高雄	23,078	1,200,056	其他諸港	45,654	2,328,354		
小樽	5,842	303,784	計	96,664	4,929,864		
基隆	5,773	300,196	菜 子				
鎮南浦	5,561	289,172	飾磨	2,202	535,086		
高知	5,216	271,232	德島	1,321	321,003		
那覇	3,911	203,372	高知	1,065	258,795		
門司	3,547	184,444	神戸	1,002	243,486		
釧路	2,477	128,804	基隆	721	175,203		
佐世保	2,293	119,236	仁川	618	150,174		
留萌	2,191	113,932	洲本	586	142,398		
群山	2,170	112,840	釜山	582	141,426		
大分	2,075	107,900	宇品	555	134,865		
其他諸港	47,602	2,475,304	尾道	551	133,893		
計	111,736	5,810,272	高濱	509	123,687		
塗 料			若松	506	122,958		
神戸	4,199	684,437	高松	481	116,883		
基隆	2,623	427,549	其他諸港	9,065	2,202,795		
仁川	2,081	339,203	計	19,764	4,802,652		
若松	1,544	251,672	礦 油				
釜山	1,373	223,799	高松	4,585	348,460		
佐世保	1,245	202,935	宇品	3,108	236,208		
吳	1,159	188,917	基隆	3,068	233,168		
下關	1,002	163,326	和歌山	2,718	206,568		
高知	934	152,242	德島	2,650	201,400		
宇品	860	140,180	高知	2,437	185,212		
小樽	803	130,889	尾道	2,357	179,132		
長崎	776	126,488	岡山	1,890	143,640		
高雄	734	119,642	神戸	1,443	109,668		
德島	698	113,774	田邊	1,366	103,816		
其他諸港	11,358	1,851,354	黑江	1,358	103,208		
計	31,389	5,116,407	其他諸港	33,135	2,518,260		
絲 (其他ノ)			計	60,115	4,568,740		
神戸	440	425,480	銅				
基隆	375	362,625	新居濱	3,533	1,826,561		
德島	315	304,605	佐賀關	1,819	940,423		
下關	313	302,671	佐世保	501	259,017		
吳	270	261,090	基隆	310	160,270		
若松	180	174,060	若松	292	150,964		
釜山	164	158,588	仁川	267	138,039		
高知	150	145,050	長崎	243	125,631		
高松	147	142,149	其他諸港	1,809	935,253		
小倉	143	138,281	計	8,774	4,536,153		
尾道	122	117,974					
大分	122	117,974					
門司	117	113,139					

輸出入重要品及其港別又ハ國別

大 阪
(大 阪)

計

計

第九表 輸出入重要品及其港別又ハ國別 (續)

港 灣	品 種 及 港 名 又 ハ 國 名	噸 量	價 額	港 灣	品 種 及 港 名 又 ハ 國 名	噸 量	價 額
大 阪 (大 阪)	電 氣 用 品			大 阪 (大 阪)	德島	708	125,316
	基隆	1,810	539,380		鹿兒島	679	120,183
	若松	719	214,262		下關	600	106,200
	高知	717	213,666		高松	576	101,952
	德島	665	198,170		其他諸港	9,809	1,736,193
	仁川	618	184,164		計	19,277	3,412,029
	宇品	609	181,482		釀 造 品		
	高濱	413	123,074		高知	2,259	314,001
	釜山	393	117,114		釜山	2,078	288,842
	高松	388	115,624		小樽	1,720	239,080
	其他諸港	7,671	2,285,958		仁川	1,507	209,473
	計	14,003	4,172,894		基隆	1,109	154,151
	賣 藥				其他諸港	15,449	2,147,411
	若松	399	365,085		計	24,122	3,352,958
	基隆	331	302,865		植 物 油		
	宇品	249	227,835		神戶	1,669	358,835
	仁川	204	186,660		飾磨	933	200,595
	大分	179	163,785		和歌山	900	193,500
	鹿兒島	159	145,485		基隆	854	183,610
	下關	152	139,080		德島	734	157,810
	高知	137	125,355		岡山	666	143,190
	安平	123	112,545		小樽	594	127,710
	吳	116	106,140		網干	537	115,455
	德島	111	101,565		仁川	525	112,875
	其他諸港	2,077	1,900,455		其他諸港	7,303	1,570,145
計	4,237	3,876,855	計	14,715	3,163,725		
機 械 類			煙 草				
基隆	548	181,388	高知	1,875	873,750		
高知	509	168,479	勝浦	632	294,512		
仁川	392	129,752	宇品	516	240,456		
小松島	392	129,752	洲本	476	221,816		
德島	391	129,421	鹿兒島	475	221,350		
高松	377	124,787	田邊	295	137,936		
飾磨	365	120,815	串本	269	125,354		
若松	332	109,892	其他諸港	2,129	991,648		
釜山	326	107,906	計	6,667	3,106,822		
其他諸港	7,447	2,464,957	製 絲				
計	11,079	3,667,149	德島	1,347	425,652		
車 輛			觀音寺	1,224	386,784		
仁川	1,418	414,056	小樽	590	186,440		
釜山	859	250,828	和歌山	438	138,408		
若松	608	177,536	函館	357	112,812		
基隆	468	136,656	博多	333	105,228		
東京	451	131,692	其他諸港	4,839	1,529,124		
神戶	431	125,852	計	9,128	2,884,448		
高知	404	117,968	米				
鎮南浦	359	104,828	田邊	3,129	350,448		
其他諸港	7,192	2,100,064	勝浦	2,624	293,888		
計	12,190	3,559,480	德島	2,309	258,608		
紙 製 品			高知	2,269	254,128		
釜山	1,206	213,462	東京	1,086	121,632		
若松	1,131	200,187	神戶	1,005	112,560		
宇品	1,052	186,204	小樽	950	106,400		
神戶	1,010	178,770	和歌山	907	101,584		
仁川	918	162,486	其他諸港	11,026	1,234,912		
高知	819	144,963	計	25,305	2,834,169		
基隆	769	136,113					

輸出入重要品及其港別又ハ國別

第九表 輸出入重要品及其港別又ハ國別 (續)

港 灣	品 種 及 港 名 又 ハ 國 名	噸 量	價 額	港 灣	品 種 及 港 名 又 ハ 國 名	噸 量	價 額
大 阪 (大 阪)	穀 粉 及 澱 粉			大 阪 (大 阪)	其他諸港	5,207	1,520,444
	德島	3,679	445,159		計	7,666	2,238,472
	釜山	2,007	242,847		油 脂 及 蠟		
	高知	1,586	191,906		門司	836	258,324
	和歌山	1,349	163,229		基隆	770	237,930
	今治	1,109	134,189		仁川	628	194,052
	其他諸港	13,254	1,603,734		神戶	618	190,962
	計	22,984	2,781,064		宇品	482	148,938
	織 物 類 (其 他 ノ)				釜山	443	136,887
	神戶	161	213,808		其他諸港	3,067	947,703
	別府	161	213,808		計	6,844	2,114,796
	高松	159	211,152		セ メ ン ト		
	基隆	146	193,888		神戶	16,108	370,484
	若松	139	184,592		四日市	9,404	216,292
	其他諸港	1,316	1,747,648		堺	7,472	171,856
	計	2,082	2,764,896		東京	5,593	128,639
	絹 織 物				名古屋	4,153	95,519
	基隆	144	455,760		釜山	3,484	80,132
	仁川	118	373,470		仁川	3,294	75,762
	釜山	111	351,315		德島	3,278	75,394
	神戶	34	107,610		其他諸港	27,883	641,309
	其他諸港	463	1,465,395		計	80,669	1,855,387
	計	870	2,753,550		玩 具		
	金 屬 管 (其 他 ノ)				神戶	1,405	282,405
	基隆	547	220,441		宇品	538	108,138
若松	317	127,751	高知	535	107,535		
高知	278	112,034	德島	473	95,073		
宇品	275	110,825	若松	403	81,003		
佐世保	270	108,810	其他諸港	5,376	1,080,576		
其他諸港	4,638	1,889,114	計	8,730	1,754,730		
計	6,325	2,548,975	乾 物 類				
爆 發 物			函館	800	142,400		
新居濱	229	222,588	高松	776	138,128		
小倉	207	201,204	高知	742	132,076		
基隆	198	192,456	德島	584	103,952		
釜山	137	133,164	下關	534	95,052		
白杵	104	101,088	其他諸港	6,112	1,087,936		
其他諸港	1,660	1,613,520	計	9,548	1,699,544		
計	2,535	2,464,020	加 工 木 材				
陶 磁 器			高知	15,148	484,736		
德島	5,177	232,965	基隆	8,829	282,528		
高知	3,582	161,190	德島	2,691	86,112		
高松	2,184	98,280	仁川	2,130	68,160		
東京	2,003	90,135	其他諸港	24,289	777,248		
飾磨	1,934	87,030	計	53,087	1,698,784		
其他諸港	36,109	1,624,905	布 帛 製 品				
計	50,989	2,294,505	神戶	2,171	353,873		
染 料			仁川	589	96,007		
和歌山	795	232,140	高知	544	88,672		
若松	625	182,500	若松	486	79,218		
仁川	603	176,076	其他諸港	5,358	873,354		
釜山	436	127,312	計	9,148	1,491,124		
			木 製 品				
			若松	1,368	101,232		
			仁川	1,096	81,104		

輸出入重要品及其港別又ハ國別

港 灣	品 種 及 港 名 又 ハ 國 名	噸 量	價 額	港 灣	品 種 及 港 名 又 ハ 國 名	噸 量	價 額
大 阪 (大 阪)	德島.....	974	72,076	大 阪 (大 阪)	輸入		
	小豆島.....	780	57,720		外國貿易		
	宇部.....	780	57,720		普通貿易		
	釜山.....	725	53,650		棉花		
	其他諸港.....	13,022	963,628		北米合衆國.....	86,709	36,406,773
	計	18,745	1,387,130		印度.....	64,828	23,183,253
	石 製 品				埃及.....	7,234	4,170,063
	宇品.....	1,415	107,540		其他諸國.....	1,429	274,454
	德島.....	1,066	81,016		計	169,200	64,034,543
	高知.....	937	71,212		木 材		
若松.....	916	69,616	北米合衆國.....	595,064	11,901,284		
其他諸港.....	12,615	958,740	加奈陀.....	127,274	2,545,477		
計	16,949	1,288,124	露領亞細亞.....	86,350	1,727,001		
製 紙 原 料			比律賓諸島.....	39,591	791,828		
岩國.....	6,890	558,090	蘭領印度.....	28,907	578,140		
高知.....	2,554	206,874	暹羅.....	18,793	375,869		
勝浦.....	1,225	99,225	其他諸國.....	68,460	1,369,176		
其他諸港.....	4,867	394,227	計	964,439	19,288,775		
計	15,536	1,258,416	綿 絲				
顏 料 及 填 充 料			中華民國.....	25,497	9,301,313		
宇品.....	465	225,990	關東州.....	9,843	4,497,344		
仁川.....	191	92,826	其他諸國.....	15	23,635		
其他諸港.....	1,879	913,194	計	35,355	13,822,292		
計	2,535	1,232,010	羊 毛				
容 器			濠太刺利.....	30,987	11,219,553		
小豆島.....	16,893	219,609	其他諸國.....	1,033	419,673		
德島.....	8,368	108,784	計	32,020	11,639,226		
其他諸港.....	65,339	849,407	石 炭				
計	90,630	1,177,800	關東州.....	424,377	3,993,735		
炭			佛領印度支那.....	108,361	1,240,505		
神戶.....	8,591	266,321	中華民國.....	87,631	1,078,834		
東京.....	8,370	259,470	其他諸國.....	6,141	76,027		
新居濱.....	6,059	187,829	計	626,510	6,389,101		
吳.....	3,100	96,100	藥 品(其他ノ)				
名古屋.....	2,587	80,197	諸國.....	15,576	6,230,341		
其他諸港.....	8,415	260,865	金屬及同製品(其他ノ)				
計	37,122	1,159,782	諸國.....	17,176	5,152,824		
植 物 肥 料			鉛 (塊及錠)				
高松.....	13,113	367,164	加奈陀.....	16,371	2,009,746		
仁川.....	3,626	101,528	印度.....	8,320	967,299		
其他諸港.....	22,532	630,896	其他諸國.....	6,841	890,046		
計	39,271	1,099,588	計	31,532	3,867,091		
果 實			錠 鐵				
群山.....	3,163	158,150	關東州.....	65,003	1,874,202		
仁川.....	2,830	141,500	印度.....	60,390	1,312,574		
木浦.....	2,744	137,200	中華民國.....	17,306	525,182		
釜山.....	1,676	83,800	計	142,699	3,711,958		
其他諸港.....	10,503	525,150	自 動 車 部 分 品				
計	20,916	1,045,800	北米合衆國.....	12,353	3,706,129		
其 他 物 品			其他諸國.....	2	551		
內、輸出計	3,357,545	775,777,749	計	12,355	3,706,680		
外、內合計	4,283,809	1,004,735,748					

輸出入重要品及其港別又ハ國別

港 灣	品 種 及 港 名 又 ハ 國 名	噸 量	價 額	港 灣	品 種 及 港 名 又 ハ 國 名	噸 量	價 額
大 阪 (大 阪)	原油及重油			大 阪 (大 阪)	中華民國.....	12,375	776,249
	北米合衆國.....	148,212	2,263,920		濠太刺利.....	2,556	521,772
	其他諸國.....	59,097	1,062,463		蘭領印度.....	1,380	353,392
	計	207,309	3,326,383		其他諸國.....	2,943	291,191
	屑 及 故 鐵				計	19,254	1,942,604
	英吉利.....	48,687	1,166,779		機 礦 石		
	印度.....	27,740	596,342		北米合衆國.....	88,367	1,110,128
	和蘭.....	17,460	422,366		其他諸國.....	49,119	826,145
	其他諸國.....	47,546	1,094,868		計	137,486	1,936,273
	計	141,433	3,280,355		苛 性 曹 達		
皮 類			北米合衆國.....	9,509	1,124,501		
中華民國.....	6,128	1,630,285	ソヴエートロシア	6,380	714,222		
關東州.....	4,225	873,370	其他諸國.....	68	2,534		
其他諸國.....	4,014	766,066	計	15,957	1,841,257		
計	14,367	3,269,721	肥 料(其他ノ)				
鐵及同製品(其他ノ)			諸國.....	40,254	1,676,753		
諸國.....	15,435	3,087,324	棉 子				
牛 肉			中華民國.....	46,229	1,547,420		
中華民國.....	11,533	2,864,334	其他諸國.....	3,261	105,598		
關東州.....	600	144,886	計	49,490	1,653,018		
其他諸國.....	16	3,818	豆 類				
計	12,149	3,013,038	諸國.....	24,154	1,574,158		
種 子(其他ノ)			錫				
諸國.....	26,866	2,672,395	海峽殖民地.....	768	773,093		
飼 料			中華民國.....	328	322,150		
中華民國.....	57,157	1,571,127	其他諸國.....	449	430,860		
其他諸國.....	15,420	590,073	計	1,545	1,526,103		
計	72,577	2,161,200	バラフィンワックス				
アルミニウム			印度.....	3,373	680,335		
獨逸.....	1,024	593,134	蘭領印度.....	3,326	568,138		
加奈陀.....	802	521,810	其他諸國.....	261	54,689		
瑞典.....	618	507,424	計	6,960	1,303,162		
其他諸國.....	1,116	535,750	漆				
計	3,560	2,158,118	中華民國.....	1,054	1,162,948		
亞鉛(塊錠及粒)			其他諸國.....	75	54,157		
加奈陀.....	7,582	996,649	計	1,129	1,217,105		
濠太刺利.....	7,642	971,647	ラ ミ ー				
其他諸國.....	1,307	174,978	中華民國.....	8,320	1,210,861		
計	16,531	2,143,274	毛織物(輸入共)				
鐵 板			諸國.....	2,022	1,167,639		
北米合衆國.....	5,480	821,725	豆 精				
英吉利.....	8,012	755,964	中華民國.....	19,152	637,578		
獨逸.....	5,714	487,754	關東州.....	15,520	522,966		
其他諸國.....	689	70,330	計	34,672	1,160,544		
計	19,895	2,135,773	洋 紙				
石 油 機 關			諸國.....	6,944	1,114,060		
北米合衆國.....	1,971	2,088,926	菜 子				
其他諸國.....	11	29,931	中華民國.....	12,197	1,105,760		
計	1,982	2,118,857	礦 油(其他ノ)				
貝 殼							

輸出入重要品及其港別又ハ國別

港 灣	品 種 及 港 名 又 國 名	噸 量	價 額	港 灣	品 種 及 港 名 又 國 名	噸 量	價 額
大 阪 (大 阪)	北米合衆國.....	10,779	862,361	大 阪 (大 阪)	御坊.....	2,602	3,028,728
	其他諸國.....	2,719	217,514		鹿兒島.....	2,507	2,918,148
	計	13,498	1,079,875		洲本.....	2,427	2,825,028
	穀粉及澱粉				吳.....	1,921	2,236,044
	諸國.....	12,315	1,052,243		鎮西.....	1,153	1,342,092
	牛 脂				笠岡.....	644	749,616
	濠太刺利.....	6,689	1,005,974		德島.....	564	656,496
	其他諸國.....	177	42,095		三瓶.....	438	509,832
	計	6,866	1,048,069		高濱.....	321	373,644
	機械及同部分品				今治.....	319	371,316
	諸國.....	1,849	1,017,464		其他諸港.....	1,324	1,541,136
	其他物品	258,274	24,000,194		計	65,140	75,822,960
	合 計	3,223,152	215,836,411		米		
	仲 繼 貿 易				仁川.....	144,586	16,193,632
	類 別				群山.....	137,704	15,422,848
鐵 及 金 屬	34,186	5,571,684	釜山.....	99,828	11,180,736		
時計、學術器及機械類	1,742	534,279	本浦.....	54,259	6,077,008		
金 屬 製 品	2,622	532,255	鎮南浦.....	24,956	2,795,072		
藥材化學藥及製藥	5,975	514,424	基隆.....	22,579	2,528,848		
布帛及同製品	373	382,720	馬山.....	14,595	1,634,640		
絲綢、繩索及同材料	1,061	271,852	麗水.....	10,906	1,221,472		
飲食物及煙草	258	151,396	大分.....	10,079	1,128,848		
紙、紙製品及書畫類	958	144,171	大川.....	9,856	1,103,872		
油脂蠟及同製品	427	104,624	高松.....	5,334	597,408		
其他物品	37,254	485,149	神戶.....	3,822	428,064		
合 計	84,856	8,692,554	高濱.....	2,434	272,608		
國 別			門司.....	2,128	238,336		
北米合衆國.....	7,327	1,013,174	西湖津.....	1,933	216,496		
關 東 州	266	176,944	高 雄	1,788	200,256		
中 華 民 國	580	152,133	別府.....	1,748	195,776		
獨 逸	902	150,332	丸龜.....	1,673	187,376		
濠 太 刺 利	383	81,001	洲本.....	1,574	176,288		
英 吉 利	145	75,696	若松.....	1,347	150,864		
阿 弗 利 加	1,039	72,176	坂出.....	1,307	146,384		
其 他 諸 國	74,214	6,971,098	網干.....	1,297	145,264		
合 計	84,856	8,692,554	觀音寺.....	1,011	113,232		
其 他 貿 易			宇島.....	885	110,320		
雜 品	2,317	463,454	其他諸港.....	9,009	1,009,008		
計	2,317	463,454	計	566,738	63,474,656		
外、輸入計.....	3,310,325	224,992,419	和紙及洋紙				
內 國 貿 易			室蘭.....	22,417	8,832,298		
綿 絲			高知.....	16,359	6,445,446		
若松.....	14,069	16,376,316	高松.....	12,835	5,056,990		
長崎.....	10,808	12,580,512	大分.....	4,735	1,865,590		
宇部.....	10,648	12,394,272	大泊.....	4,597	1,811,218		
大分.....	7,392	8,604,288	小樽.....	4,523	1,782,062		
川之石.....	4,170	4,853,880	真岡.....	4,398	1,732,812		
門司.....	3,833	4,461,612	鶴城.....	3,989	1,571,666		
			川之石.....	3,832	1,509,808		
			鎮南浦.....	3,130	1,233,220		
			岩國.....	2,907	1,145,358		
			北遠古丹.....	2,773	1,092,562		
			德島.....	2,234	880,196		
			泊居.....	1,834	722,596		
			門司.....	1,276	502,744		
			洲本.....	1,261	496,834		
			三島.....	1,243	489,742		
			壬生川.....	1,103	434,582		
			西條.....	1,060	417,640		
			東京.....	859	338,446		
			長濱.....	796	313,624		
			御坊.....	644	253,736		
			宇品.....	582	229,308		

輸出入重要品及其港別又ハ國別

港 灣	品 種 及 港 名 又 國 名	噸 量	價 額	港 灣	品 種 及 港 名 又 國 名	噸 量	價 額
大 阪 (大 阪)	基隆.....	580	228,520	大 阪 (大 阪)	其他諸港.....	3,347	1,844,197
	須崎.....	538	214,972		計	59,344	32,698,544
	八幡濱.....	419	165,086		棉 花		
	神戶.....	323	127,262		神戶.....	37,739	16,190,031
	仁川.....	315	124,110		本浦.....	3,976	1,705,704
	宇和島.....	300	118,200		釜山.....	2,479	1,063,491
	其他諸港.....	2,903	1,143,782		川之石.....	2,459	1,054,911
	計	104,765	41,277,410		今治.....	930	398,970
	石 炭				高松.....	451	193,479
	若松.....	1,649,014	21,437,182		其他諸港.....	1,741	746,889
	宇部.....	500,685	6,508,905		計	49,775	21,353,475
	室蘭.....	258,303	3,357,939		鐵 及 鋼		
	鎮南浦.....	123,886	1,610,518		若松.....	41,150	3,950,400
	博多.....	97,326	1,265,238		神戶.....	39,929	3,833,184
	瀨戶.....	88,317	1,148,121		釜石.....	35,434	3,401,664
住ノ江.....	62,771	816,023	東京.....	19,111	1,834,656		
佐世保.....	55,470	721,110	宇島.....	17,372	1,667,712		
小樽.....	24,845	322,985	室蘭.....	14,196	1,362,816		
伊萬里.....	15,404	200,252	橫濱.....	9,917	952,032		
唐津.....	13,796	179,348	新居濱.....	3,615	347,040		
大牟田.....	8,633	112,229	德山.....	2,140	205,440		
其他諸港.....	2,667	34,671	下關.....	1,204	115,584		
計	2,901,117	37,714,521	函館.....	1,173	112,608		
砂 糖			名古屋.....	1,080	103,680		
高 雄	138,729	18,728,415	其他諸港.....	5,338	512,448		
基隆.....	32,894	4,440,690	計	191,659	18,399,264		
那霸.....	31,175	4,208,625	藥 品(其他ノ)				
花連港.....	15,854	2,140,290	若松.....	2,113	3,564,631		
下關.....	7,892	1,065,420	撫養.....	1,337	2,255,519		
宮古.....	5,176	698,760	箕島.....	1,090	1,838,830		
神戶.....	3,049	411,615	宇品.....	997	1,681,939		
小仁屋.....	2,600	351,000	神戶.....	573	966,651		
小樽.....	2,236	301,860	小樽.....	538	904,232		
東京.....	2,127	287,145	大牟田.....	401	676,487		
鹿兒島.....	1,339	180,765	別府.....	366	617,442		
鎮南浦.....	1,133	152,955	其他諸港.....	3,180	5,364,660		
其他諸港.....	3,496	471,960	計	10,593	17,870,391		
計	247,700	33,439,500	煙 草				
綿 織 物			鹿兒島.....	12,546	5,846,436		
高濱.....	14,505	7,992,255	小松島.....	12,179	5,675,414		
今治.....	12,859	7,085,309	宇品.....	2,656	1,237,696		
德島.....	5,240	2,887,240	高松.....	1,043	486,038		
味野.....	3,304	1,820,504	德島.....	528	246,048		
若松.....	3,165	1,743,915	其他諸港.....	489	227,874		
西條.....	2,737	1,508,087	計	29,441	13,719,506		
飾磨.....	2,087	1,149,937	銅				
門司.....	1,369	754,319	新居濱.....	12,266	6,341,522		
彦崎.....	1,367	753,217	佐賀關.....	7,189	3,716,713		
尾道.....	1,360	749,360	神戶.....	1,951	1,008,667		
洲本.....	1,276	703,076	土々呂.....	1,833	947,661		
鹿兒島.....	1,042	574,142	鎮南浦.....	1,039	537,163		
觀音寺.....	954	525,654	門司.....	371	191,807		
八幡濱.....	743	409,393	其他諸港.....	858	443,586		
宇和島.....	656	361,456	計	25,507	13,187,119		
三瓶.....	644	354,844	木 材				
釜山.....	590	325,090	麝香.....	102,856	2,057,120		
宇品.....	564	310,764	北遠古丹.....	68,311	1,366,220		
黑江.....	457	251,807					
笠岡.....	380	209,380					
福山.....	358	197,258					
高松.....	340	187,340					

輸出入重要品及其港別又ハ國別

第九表 輸出入重要品及其港別又ハ國別 (續)

港 灣	品 種 及 港 名 又 ハ 國 名	噸 量	價 額	港 灣	品 種 及 港 名 又 ハ 國 名	噸 量	價 額
大 阪 (大 阪)	新宮.....	56,057	1,121,140	大 阪 (大 阪)	和 酒		
	小樽.....	53,287	1,065,740		御影.....	9,864	3,462,264
	鶴城.....	46,494	929,880		那覇.....	3,602	1,264,302
	木本.....	19,690	393,800		玉島.....	1,198	420,498
	室蘭.....	18,498	369,960		長崎.....	1,022	358,722
	大泊.....	16,485	329,700		尾道.....	1,009	354,159
	德島.....	13,680	273,600		東京.....	657	230,607
	泊居.....	11,942	238,840		彦崎.....	652	228,852
	和歌山.....	10,749	214,980		德島.....	468	164,268
	鹿兒島.....	10,238	204,760		竹原.....	434	152,334
	本斗.....	7,873	157,460		福山.....	417	146,367
	延岡.....	7,767	155,340		其他諸港.....	2,588	908,388
	細島.....	5,254	105,080		計	21,911	7,690,761
	鋼路.....	5,045	100,900		鐵 製 品		
	其他諸港.....	116,405	2,328,100		洲本.....	6,021	1,294,515
	計	570,631	11,412,620		若松.....	5,227	1,123,805
	工 業 用 藥 品				橫濱.....	2,104	452,360
	高雄.....	15,476	2,863,060		東京.....	1,914	411,510
	若松.....	10,700	1,979,500		飾磨.....	1,605	345,075
	神戸.....	7,383	1,365,855		神戸.....	1,328	285,520
高知.....	3,022	559,070	濟州島.....	1,194	256,710		
撫養.....	3,006	556,110	尾道.....	1,014	218,010		
基隆.....	2,178	402,930	宇品.....	865	185,975		
東京.....	1,757	325,045	德島.....	598	128,570		
下關.....	1,329	245,865	網干.....	501	107,715		
長崎.....	975	180,375	其他諸港.....	7,788	1,674,420		
大牟田.....	948	175,380	計	30,159	6,484,185		
水俣.....	888	164,280	メリヤス及タオル				
味野.....	859	158,915	今治.....	7,506	3,595,374		
仁川.....	853	157,805	和歌山.....	1,707	817,653		
鹿兒島.....	680	125,800	三本松.....	929	444,991		
佐賀關.....	670	123,950	川之石.....	405	193,995		
橫濱.....	658	121,730	高濱.....	337	161,423		
小倉.....	579	107,115	其他諸港.....	2,421	1,159,659		
其他諸港.....	7,843	1,450,955	計	13,305	6,373,095		
計	59,804	11,063,740	釀 造 品				
金 屬(其他ノ)			小豆島.....	19,863	2,760,957		
大牟田.....	12,240	4,222,800	網干.....	17,303	2,405,117		
神戸.....	8,069	2,783,805	其他諸港.....	5,940	825,660		
下田.....	4,564	1,574,580	計	43,106	5,591,734		
長崎.....	990	341,550	鐵 管				
門司.....	820	282,900	橫濱.....	22,450	3,255,250		
高雄.....	704	242,880	東京.....	16,443	2,384,235		
若松.....	689	237,705	其他諸港.....	2,097	304,065		
吳.....	450	155,250	計	40,990	5,943,550		
橫濱.....	433	149,385	鹽 魚 及 乾 魚				
東京.....	419	144,555	長崎.....	2,737	495,397		
佐世保.....	386	163,170	勝浦.....	2,405	435,305		
釜山.....	300	103,500	高知.....	2,242	405,802		
其他諸港.....	2,000	690,000	小樽.....	2,179	400,196		
計	32,064	11,062,086	尾道.....	2,054	371,774		
礦 油			函館.....	1,730	321,556		
下松.....	32,297	2,454,572	釜山.....	1,653	302,900		
東京.....	32,065	2,436,940	仁川.....	1,038	187,878		
糸崎.....	25,454	1,934,504	八幡濱.....	1,029	186,249		
神戸.....	21,160	1,603,160	宇和島.....	1,007	182,267		
橫濱.....	10,099	767,524	田邊.....	767	138,827		
新潟.....	6,698	509,048	郡中.....	765	138,465		
土崎.....	3,841	291,916					
大牟田.....	1,503	114,228					
其他諸港.....	2,783	211,508					
計	135,900	10,328,400					

輸出入重要品及其港別又ハ國別

第九表 輸出入重要品及其港別又ハ國別 (續)

港 灣	品 種 及 港 名 又 ハ 國 名	噸 量	價 額	港 灣	品 種 及 港 名 又 ハ 國 名	噸 量	價 額
大 阪 (大 阪)	德島.....	725	131,225	大 阪 (大 阪)	門司.....	1,329	936,945
	船越.....	705	127,605		尾道.....	988	696,540
	高濱.....	605	109,505		高松.....	395	278,475
	其他諸港.....	10,330	1,881,566		其他諸港.....	1,171	825,555
	計	31,971	5,816,517		計	5,219	3,679,395
	帽 子				鐵 石		
	多度津.....	5,937	3,419,712		吳.....	106,155	1,592,325
	高松.....	1,352	778,752		大島.....	79,970	1,199,550
	川之江.....	800	460,800		山良.....	34,133	511,995
	其他諸港.....	1,094	630,144		其他諸港.....	6,680	100,200
計	9,183	5,289,408	計	226,938	3,404,070		
鮮 魚			苧 及 麻 製 品				
高知.....	1,401	515,568	小樽.....	2,434	861,636		
八幡濱.....	732	269,376	東京.....	1,780	630,120		
串本.....	518	190,624	高知.....	658	232,932		
今治.....	468	172,224	門司.....	632	223,728		
勝浦.....	457	168,176	神戸.....	312	110,448		
福良.....	419	154,192	其他諸港.....	2,892	1,023,768		
小松島.....	381	140,208	計	8,708	3,082,632		
宮島.....	307	112,976	製 紙 原 料				
其他諸港.....	7,319	2,693,392	大泊.....	20,358	1,648,998		
計	12,002	4,416,736	鶴城.....	4,935	399,735		
魚 節			北遠古丹.....	4,782	387,342		
高知.....	1,082	912,126	真岡.....	2,810	227,610		
鹿兒島.....	780	657,540	其他諸港.....	2,281	184,761		
基隆.....	696	586,728	計	35,166	2,948,446		
串本.....	600	505,800	護 謨 及 同 製 品				
長崎.....	487	410,541	神戸.....	1,374	1,217,364		
其他諸港.....	1,502	1,266,186	宇品.....	438	388,068		
計	5,147	4,338,921	其他諸港.....	1,368	1,212,048		
セ メ ン ト			計	3,180	2,817,480		
門司.....	41,490	954,270	大 豆				
宇部.....	33,837	778,251	鎮南浦.....	10,926	742,968		
小野田.....	21,517	494,891	仁川.....	8,560	582,080		
佐伯.....	17,798	409,354	清津.....	4,801	326,468		
高知.....	17,775	408,825	神戸.....	4,310	293,080		
鯉.....	13,356	307,188	城津.....	3,048	207,264		
三角.....	11,331	260,613	釜山.....	2,351	159,868		
津久見.....	8,545	196,535	新義州.....	1,946	132,328		
大分.....	7,200	165,600	雄基.....	1,923	130,764		
元山.....	6,443	148,189	其他諸港.....	3,309	225,012		
宇島.....	5,836	134,228	計	41,174	2,799,832		
其他諸港.....	1,127	25,921	穀 粉 及 澱 粉				
計	186,255	4,283,865	小樽.....	11,244	1,360,524		
果 實			神戸.....	1,990	240,790		
田邊.....	16,597	829,850	波見.....	1,702	205,942		
高雄.....	14,326	716,300	橫濱.....	1,262	152,702		
鎮南浦.....	5,718	285,900	長崎.....	854	103,334		
宇和島.....	5,307	265,350	其他諸港.....	4,183	506,143		
八幡濱.....	3,871	193,550	計	21,235	2,569,435		
高知.....	3,806	190,300	織 物 類(其他ノ)				
今治.....	2,597	129,850	八幡濱.....	586	778,208		
高濱.....	2,470	123,500	今治.....	482	640,096		
郡中.....	2,113	105,650	宇和島.....	313	415,964		
其他諸港.....	20,375	1,018,750	其他諸港.....	531	705,168		
計	77,180	3,959,000	計	1,912	2,539,136		
履 物 及 同 附 屬 品							
德島.....	1,336	941,880					

輸出入重要品及其港別又ハ國別

第九表 輸出入重要品及其港別又ハ國別

(續)

港 灣	品 種 及 港 名 又 ハ 國 名	噸 量	價 額	港 灣	品 種 及 港 名 又 ハ 國 名	噸 量	價 額
大 阪 (大 阪)	被 服			大 阪 (大 阪)	家島	13,534	243,612
	撫養	1,860	840,720		倉橋島	13,516	243,288
	門司	564	254,928		音戶	13,280	239,040
	其他諸港	2,559	1,156,668		郡中	12,745	229,410
	計	4,983	2,252,316		本島	12,217	219,906
	乾 物 類				其他諸港	15,766	283,788
	高維	6,640	1,181,920		計	97,515	1,755,270
	基隆	699	124,422		苧 及 麻		
	波見	620	110,360		神戶	3,953	1,537,717
	飾磨	596	105,088		其他諸港	467	181,663
	其他諸港	3,891	692,598		計	4,420	1,719,380
	計	12,446	2,215,388		獸 皮 革		
	昆 布				仁川	2,081	355,851
	函館	6,613	1,117,597		神戶	951	162,621
	大泊	1,306	220,714		基隆	637	108,927
	小樽	795	134,355		其他諸港	6,218	1,063,278
	根室	767	129,623		計	9,887	1,690,677
	其他諸港	3,016	509,704		薪 及 木 炭		
	計	12,492	2,111,993		高知	41,373	537,849
	金 屬 線				下田	13,684	177,892
	神戶	4,441	923,728		延岡	12,508	162,604
	東京	1,776	369,408		鹿兒島	8,769	113,997
	門司	1,161	241,488		其他諸港	42,304	549,952
	若松	684	142,272		計	118,638	1,542,294
	其他諸港	1,787	371,690		化粧品及小間物		
計	9,849	2,048,592	東京	537	226,077		
塗 料			鹿兒島	442	80,444		
下松	6,952	1,133,176	神戶	379	68,978		
東京	1,418	231,134	其他諸港	4,108	1,075,086		
土崎	1,412	230,156	計	5,466	1,450,585		
神戶	641	104,483	牛 及 馬				
其他諸港	1,841	300,083	那覇	5,368	1,014,552		
計	12,264	1,999,032	鹿兒島	1,404	265,356		
魚 油			其他諸港	747	141,183		
函館	7,355	698,725	計	7,519	1,421,091		
釜山	2,603	247,285	顔料及填充料				
城津	1,732	164,540	元山	577	280,422		
雄基	1,560	148,200	鎮南浦	503	244,458		
西湖津	1,357	128,915	下關	360	174,960		
溝津	1,221	115,995	釜山	325	157,950		
其他諸港	4,724	448,780	其他諸港	1,112	540,432		
計	20,552	1,952,440	計	2,877	1,398,222		
毛 織 物			種 子				
神戶	1,278	1,212,822	門司	4,282	775,042		
其他諸港	697	661,453	其他諸港	6,154	499,724		
計	1,975	1,874,275	計	10,436	1,274,766		
染 料			煉 瓦 及 瓦				
大牟田	1,594	465,448	都志	18,264	401,808		
福山	1,006	293,752	家島	7,531	165,682		
味野	992	289,664	堺	6,351	139,722		
德島	970	283,240	岸和田	5,864	129,008		
其他諸港	1,470	429,240	福良	5,643	124,146		
計	6,032	1,761,344	洲本	5,023	110,506		
石 材			其他諸港	8,700	191,400		
小豆島	16,457	296,226	計	57,376	1,262,272		

輸出入重要品及其港別又ハ國別

第九表 輸出入重要品及其港別又ハ國別

(續)

港 灣	品 種 及 港 名 又 ハ 國 名	噸 量	價 額	港 灣	品 種 及 港 名 又 ハ 國 名	噸 量	價 額
大 阪 (大 阪)	硝子及同製品			大 阪 (大 阪)	神戶	26,412	79,236
	若松	3,571	182,121		箕島	26,250	78,750
	神戶	3,216	164,016		德島	26,059	78,177
	高松	2,497	127,347		其他諸港	62,965	183,895
	高知	2,231	113,761		計	338,803	1,016,409
	其他諸港	12,017	612,867		海 産 肥 料		
	計	23,532	1,200,132		函館	6,642	185,976
	豆 類(其他ノ)				大泊	5,154	144,312
	小樽	8,721	654,075		釜山	5,142	143,976
	釧路	3,902	292,650		城津	3,938	110,264
	其他諸港	3,061	229,575		其他諸港	15,062	421,736
	計	15,684	1,176,300		計	35,938	1,006,264
	植 物 油				海 草(其他ノ)		
	若松	1,878	403,770		木浦	2,827	421,223
	木浦	1,515	325,725		釜山	937	139,613
	横濱	624	134,160		其他諸港	2,874	428,226
	其他諸港	1,445	310,675		計	6,638	989,062
	計	5,462	1,174,330		菓 子		
	食 鹽				德島	2,583	627,669
	撫養	7,064	226,048		其他諸港	1,136	276,048
	坂出	6,423	205,536		計	3,719	903,717
	瀬戸田	5,385	172,320		其 他 物 品	342,990	59,814,466
	安平	5,085	162,720		内、輸入計	7,184,510	599,552,370
	竹原	4,906	156,992		外、内合計	10,494,835	824,544,789
	其他諸港	7,073	226,336				
計	35,936	1,149,952					
礦 石 製 品							
高知	27,789	750,303					
堺	6,631	179,037					
其他諸港	7,491	202,257					
計	41,911	1,131,597					
植 物 肥 料							
釜山	9,274	259,672					
神戶	8,245	230,860					
仁川	7,342	205,576					
木浦	5,381	150,668					
其他諸港	9,231	258,468					
計	39,473	1,105,244					
加 工 木 材							
德島	7,278	232,896					
東京	5,697	182,304					
和歌山	3,538	113,216					
其他諸港	16,875	540,000					
計	33,388	1,068,416					
文 房 具							
德島	339	252,216					
其他諸港	1,051	781,944					
計	1,390	1,034,160					
土 及 砂							
黑江	73,701	221,103					
堺	38,421	115,263					
高砂	29,641	88,923					
和歌山	28,428	85,284					
由良	26,926	80,778					

輸出入重要品及其港別又ハ國別

輸 出		輸 入	
綿 織 物		綿 織 物	
大阪、神戸	1,174	777,560	
綿 絲		大阪、神戸	1,269
大阪、神戸	1,269	691,605	
マニラロープ		神戸	910
神戸	910	354,900	
鮮 魚 介		大阪、神戸	1,650
大阪、神戸	1,650	313,500	
堺	82	12,300	
計	1,732	325,800	
トロールトワキン		諸港	515
諸港	515	298,700	
落 綿		大阪、神戸	2,490
大阪、神戸	2,490	288,840	
麻 袋		諸港	344
諸港	344	155,488	
其 他 物 品	43,369	654,638	
輸 出 計	51,803	3,547,531	
棉 花		棉 花	
大阪、神戸	18,426	7,397,080	

第九表 輸出入重要品及其港別又ハ國別 (續)

港 灣	品 種 及 港 名	噸 量	價 額	港 灣	品 種 及 港 名	噸 量	價 額
岸和田 (大阪)	石 炭			堺 (大阪)	足 袋		
	若松	42,700	512,400		大阪	1,087	260,880
	其他諸港	17,334	173,322		亞 鉛		
	計	60,034	685,722		大阪	818	204,500
	內 地 米				其他諸港	67	16,750
	神戸	1,993	280,447		計	885	221,250
	其他諸港	1,891	266,789		機 械 類		
	計	3,884	547,236		高松	304	152,000
	綿 絲				其他諸港	119	54,050
	倉敷	477	257,580		計	423	206,050
	大阪、神戸	418	225,720		醬 油		
	計	895	483,300		大阪	1,467	117,360
	マ ニ ラ 麻				其他諸港	697	58,355
	神戸	1,280	459,520		計	2,164	175,715
	黃麻ジユート				其 他 物 品	110,442	959,593
	大阪	2,600	436,800		輸 出 計	133,001	4,392,958
	鮮 魚 介						
	岡山、和歌山	1,038	186,840		輸 入		
	岸和田	1,306	97,950		花 油		
	朝鮮	174	22,620		大阪	16,250	3,737,500
計	2,518	307,410	神戸	14,819	3,408,370		
木 材			計	31,069	7,145,870		
大阪、和歌山	9,660	236,040	棉 花				
機 械 類			神戸	7,026	5,620,800		
神戸	258	221,880	大阪	127	101,600		
薪 及 木 炭			計	7,153	5,722,400		
阿波、土佐	10,160	213,970	炭 團				
麻 絲 原 料			志筑	12,954	2,720,340		
大阪、神戸	370	188,330	小豊嶋	7,689	1,614,690		
其 他 物 品	30,239	830,075	大阪	559	117,390		
輸 入 計	140,324	12,007,363	福良	343	72,030		
			其他諸港	542	113,820		
			計	22,087	4,638,270		
			木 材				
			大阪	31,063	1,008,890		
			和歌山	29,801	983,433		
			新宮	14,030	462,990		
			田邊	7,508	247,764		
			日置	7,260	239,580		
			勝浦	3,690	121,770		
			東海	3,595	118,635		
			油津	2,875	115,000		
			日高	3,030	99,990		
			其他諸港	21,604	693,778		
			計	124,456	4,091,830		
			菜 子				
			大阪	18,616	2,233,920		
			其他諸港	1,470	176,400		
			計	20,086	2,410,320		
			藥 品				
			神戸	18,393	1,454,775		

輸出入重要品及其港別又ハ國別

第九表 輸出入重要品及其港別又ハ國別 (續)

港 灣	品 種 及 港 名	噸 量	價 額	港 灣	品 種 及 港 名	噸 量	價 額
堺 (大阪)	大阪	3,205	247,857	堺 (大阪)	其他諸港	3,977	199,168
	新居濱	2,316	162,120		計	8,987	449,668
	其他諸港	5,078	349,232		機 械 類		
	計	28,992	2,213,984		宇品	500	225,000
	米				徳島	250	112,500
	大阪	13,994	1,609,310		其他諸港	75	35,250
	橋本	1,267	145,705		計	825	372,750
	高松	796	91,540		セ メ ン ト		
	丸龜	726	83,490		大阪	6,309	145,107
	其他諸港	1,440	165,600		由良	2,860	65,780
	計	18,223	2,095,645		浦戸	2,295	52,785
	鐵				其他諸港	2,405	55,315
	大阪	8,407	1,008,840		計	13,869	318,987
	神戸	1,509	181,080		鮮 魚		
	玉島	880	105,600		諸港	554	303,850
其他諸港	701	84,000	菜 子 油				
計	11,497	1,379,520	大阪	776	194,000		
牛			其他諸港	248	62,000		
下關	2,994	479,040	計	1,024	256,000		
八幡濱	747	119,520	其 他 物 品	110,919	2,109,956		
糸崎	648	103,680	輸 入 計	915,194	38,615,473		
其他諸港	1,612	536,710					
計	6,001	1,238,950	輸 出				
石 炭			外 國 貿 易				
大阪	49,601	595,212	普 通 貿 易				
本山	23,281	279,372	生 絲				
若松	16,711	200,532	北米合衆國	28,749	103,583,374		
博多	5,905	70,860	加奈陀	91	357,635		
其他諸港	3,463	41,556	佛蘭西	79	326,637		
計	98,961	1,187,532	濠太刺利	72	298,969		
薪 及 木 炭			其他諸國	117	312,393		
久禮	12,343	283,889	計	29,108	104,879,008		
大阪	9,629	117,803	生金巾及生シーチング				
其他諸港	35,407	401,106	埃及	7,240	5,068,003		
計	57,379	802,798	印度	3,444	2,410,870		
土 砂 及 砂 利			土耳其	2,103	1,472,569		
大島	71,500	214,500	濠太刺利	1,984	1,388,864		
和歌山	38,415	115,245	蘭領印度	765	535,720		
明石	93,500	93,500	南亞米利加	763	534,461		
其他諸港	139,808	229,708	其他諸國	6,999	4,898,051		
計	343,223	652,953	計	23,298	16,308,538		
鉛 亞 華			綿 木 綿				
大阪	1,262	479,560	埃及	8,068	4,033,905		
神戸	454	172,520	蘭領印度	5,530	2,765,179		
計	1,716	652,080	印度	2,249	1,124,434		
菜 子 精			喜望峰殖民地	2,024	1,012,038		
大阪	4,711	329,770	海峽殖民地	1,455	727,340		
神戸	2,793	195,510	香港	1,049	524,506		
其他諸港	669	46,830	其他諸國	11,278	5,639,328		
計	8,173	572,110	計	31,653	15,826,730		
食 鹽			羽 二 重				
大阪	2,726	136,300	印度	3,446	4,253,508		
林田	2,284	114,200					

輸出入重要品及其港別又ハ國別

第九表 輸出入重要品及其港別又ハ國別 (續)

港 灣	品 種 及 港 名 又 ハ 國 名	噸 量	價 額	港 灣	品 種 及 港 名 又 ハ 國 名	噸 量	價 額		
輸出入重要品及其港別又ハ國別	蘭領印度.....	1,309	1,568,794	輸出入重要品及其港別又ハ國別	埃及.....	343	1,030,530		
	英吉利.....	212	1,193,142		喜望峰殖民地及ナタール.....	323	968,665		
	喜望峰殖民地及ナタール.....	539	786,119		英吉利.....	258	775,256		
	海峽殖民地.....	608	753,972		印度.....	256	769,977		
	埃及.....	309	578,034		其他諸國.....	444	1,331,629		
	濠太刺利.....	158	547,099		計	2,203	6,697,267		
	加奈陀.....	335	470,345		精 糖	中華民國.....	47,792	3,683,173	
	南亞米利加.....	95	461,581			關東州.....	9,914	731,522	
	香港.....	283	400,943			香港.....	8,372	616,112	
	佛蘭西.....	89	393,435			其他諸國.....	294	22,768	
	其他諸國.....	1,079	1,762,277			計	66,372	5,053,575	
	計	8,462	13,169,249			綿子(絹及絹綿製)	印度.....	2,622	2,884,777
	縮 緬						阿弗利加.....	760	836,924
	濠太刺利.....	461	3,232,478				濠太刺利.....	343	376,758
	埃及.....	223	1,564,939				其他諸國.....	715	789,798
	喜望峰殖民地.....	209	1,400,311				計	4,440	4,884,257
	印度.....	183	1,280,057		襪		北米合衆國.....	52,791	3,282,274
	蘭領印度.....	126	882,963				中華民國.....	5,943	486,127
	加奈陀.....	109	763,757				英吉利.....	1,929	160,999
	英吉利.....	59	410,734				加奈陀.....	1,846	118,227
海峽殖民地.....	51	360,332	其他諸國.....	1,065			88,144		
亞爾然丁.....	47	328,747	計	63,574		4,135,771			
其他諸國.....	299	2,086,505	ボ ン ジ ー	北米合衆國.....		339	1,355,263		
計	1,758	12,310,823		濠太刺利.....		122	486,758		
綿メリヤス肌衣				英吉利.....		78	313,831		
英吉利.....	3,647	2,124,273		印度.....		69	276,845		
比律賓諸島.....	5,580	1,749,604		南亞米利加.....	68	274,974			
印度.....	3,004	1,206,452		其他諸國.....	150	597,926			
蘭領印度.....	2,704	1,095,392		計	826	3,305,595			
南阿弗利加聯邦.....	1,484	972,522		印 刷 料 紙	中華民國.....	17,828	2,740,406		
埃及.....	1,359	908,299			關東州.....	1,718	274,060		
其他諸國.....	5,281	2,596,404			香港.....	1,337	229,396		
計	23,059	10,652,946	其他諸國.....		126	24,663			
神 戶 (兵 庫)	綾 木 綿				計	21,009	3,268,525		
	蘭領印度.....	4,033	2,419,607		更 紗	比律賓諸島.....	1,719	859,368	
	印度.....	2,953	1,771,655			印度.....	1,672	836,259	
	喜望峰殖民地.....	1,791	1,075,061			蘭領印度.....	1,622	810,940	
	香港.....	1,026	615,798			海峽殖民地.....	825	412,336	
	埃及.....	947	568,533			其他諸國.....	647	323,933	
	南亞米利加.....	904	542,328	計		6,485	3,242,836		
	其他諸國.....	4,134	2,479,749	寒 天		北米合衆國.....	2,367	714,263	
	計	15,788	9,472,731			獨逸.....	1,479	422,232	
	帽 子					蘭領印度.....	1,192	347,070	
北米合衆國.....	10,157	6,094,314	佛蘭西.....			1,084	250,859		
佛蘭西.....	1,746	1,047,882	英吉利.....		602	198,748			
英吉利.....	1,166	699,401	香港.....		698	157,768			
其他諸國.....	2,700	1,620,302	中華民國.....		496	131,550			
計	15,769	9,461,899	海峽殖民地.....		477	122,893			
護謄底靴(帆布製)									
印度.....	13,375	2,674,965							
南阿弗利加聯邦.....	8,383	1,076,660							
英吉利.....	6,138	1,227,671							
比律賓諸島.....	3,566	713,236							
其他諸國.....	11,251	2,250,074							
計	42,713	8,542,606							
富 士 絹									
濠太刺利.....	579	1,731,210							

第九表 輸出入重要品及其港別又ハ國別 (續)

港 灣	品 種 及 港 名 又 ハ 國 名	噸 量	價 額	港 灣	品 種 及 港 名 又 ハ 國 名	噸 量	價 額				
輸出入重要品及其港別又ハ國別	其他諸國.....	2,809	866,181	輸出入重要品及其港別又ハ國別	香港.....	846	253,739				
	計	11,204	3,211,564		比律賓諸島.....	656	197,077				
	靴下(メリヤス製)	英吉利.....	1,616		969,834	其他諸國.....	2,896	868,733			
		埃及.....	617		370,117	計	8,682	2,604,774			
		印度.....	548		329,270	油 類(其他ノ)	北米合衆國.....	2,863	584,958		
		南亞米利加.....	501		300,487		英吉利.....	3,763	491,467		
		其他諸國.....	1,991		1,194,206		獨逸.....	1,833	418,671		
		計	5,273		3,163,914		濠太刺利.....	924	177,649		
		護 謄 靴	印度.....		3,081		616,227	其他諸國.....	2,167	803,407	
			中華民國.....		1,608		321,576	計	11,550	2,476,152	
			香港.....		1,589		317,985	天 竺 布	海峽殖民地.....	1,469	881,757
			蘭領印度.....		1,529		305,802		比律賓諸島.....	1,032	619,342
	關東州.....		559		111,840		埃及.....		459	275,208	
	其他諸國.....		7,209		1,441,768		蘭領印度.....		321	192,631	
	計		15,575		3,115,198	香港.....	284		170,741		
	貝 釘		英吉利.....		424	636,613	其他諸國.....		376	225,300	
			獨逸.....		254	381,744	計		3,941	2,364,979	
			和蘭.....		190	285,561	硬 化 油		中華民國.....	3,741	756,743
		西班牙.....	127		190,557	獨逸.....			2,133	435,187	
		其他諸國.....	916		1,373,107	伊太利.....			1,623	385,515	
計		1,911	2,867,582	比律賓諸島.....	996	203,044					
地 氈		北米合衆國.....	17,623	2,643,379	英吉利.....	579		133,435			
		其他諸國.....	1,126	168,978	其他諸國.....	1,982		419,686			
		計	18,749	2,812,357	計	11,054		2,333,610			
		瓶 具	北米合衆國.....	3,025	605,125	硝 子 製 品		北米合衆國.....	2,394	718,146	
	英吉利.....		2,975	595,000	印度.....			850	255,240		
	蘭領印度.....		956	191,283	英吉利.....			577	173,080		
	其他諸國.....		6,642	1,328,268	蘭領印度.....		443	132,766			
	計		13,598	2,719,676	中華民國.....		385	115,590			
	薄 荷 扇		北米合衆國.....	156	1,523,504		其他諸國.....	2,157	647,147		
			印度.....	27	234,966		計	6,806	2,041,969		
佛蘭西.....			15	128,920	陶 磁 器		佛蘭西.....	1,825	365,163		
其他諸國.....			103	819,352			北米合衆國.....	825	165,133		
計			301	2,706,742			和蘭.....	732	146,547		
米		關東州.....	9,519	685,937		英吉利.....	693	138,596			
		蘭領印度.....	5,035	335,983		其他諸國.....	5,873	1,174,243			
		香港.....	1,663	223,500		計	9,948	1,989,682			
		加奈陀.....	1,724	196,309		綿 縮	印度.....	738	443,007		
		北米合衆國.....	2,224	176,874			埃及.....	554	332,181		
	中華民國.....	939	124,707	比律賓諸島.....			505	302,891			
	布哇.....	705	106,101	南阿弗利加聯邦.....			502	301,260			
	其他諸國.....	8,619	793,181	其他諸國.....	654		392,848				
	計	30,428	2,642,592	計	2,953		1,772,187				
	縮 フ ラ ン ネ ル	印度.....	1,650	495,082	綿 製 浴 巾		印度.....	793	396,753		
南阿弗利加聯邦.....		1,647	494,072	蘭領印度.....			510	255,275			
南亞米利加.....		987	296,071	埃及.....			276	138,173			
				其他諸國.....			1,852	925,491			
				計		3,431	1,715,692				

港 灣	品 種 及 港 名 又 ハ 國 名	噸 量	價 額	港 灣	品 種 及 港 名 又 ハ 國 名	噸 量	價 額
神 戶 (兵 庫)	ブラッシュ			神 戶 (兵 庫)	其他諸國.....	418	194,373
	北米合衆國.....	2,067	826,881		計	2,113	1,113,326
	英吉利.....	1,087	434,715		綿 織 子		
	其他諸國.....	1,105	441,961		香港.....	797	398,944
	計	4,259	1,703,557		蘭領印度.....	794	396,969
	除 蟲 菊				其他諸國.....	628	313,806
	北米合衆國.....	4,078	1,011,197		計	2,219	1,109,719
	其他諸國.....	1,761	449,311		椎 車		
	計	5,839	1,460,508		香港.....	788	560,326
	屑綿及屑綿絲				海峽植民地.....	188	126,666
	英吉利.....	6,493	464,728		中華民國.....	125	100,235
	獨逸.....	6,603	242,723		其他諸國.....	349	263,421
	北米合衆國.....	4,193	240,469		計	1,450	1,050,648
	其他諸國.....	8,610	451,935		錫		
	計	25,899	1,399,855		香港.....	2,606	557,962
燐 寸			海峽植民地.....	818	193,662		
香港.....	10,879	693,547	中華民國.....	420	100,347		
比律賓諸島.....	1,751	204,988	其他諸國.....	558	155,681		
海峽植民地.....	2,437	184,599	計	4,402	1,007,652		
蘭領印度.....	1,759	111,456	其他物品	609,031	121,806,286		
其他諸國.....	2,910	201,803	合 計	1,224,536	409,011,292		
計	19,736	1,396,393	仲 繼 貿 易				
板 紙			類 別				
印度.....	7,772	722,602	絲織、繩索及同材料	23,464	11,430,000		
中華民國.....	2,702	475,738	時計、學術器及機械類	5,412	2,994,000		
其他諸國.....	1,593	195,511	藥材化學藥及製藥	13,138	2,769,000		
計	12,067	1,393,851	飲食物及糖草	7,155	2,316,000		
小 麥 粉			布帛及同製品	7,175	1,996,000		
中華民國.....	15,466	1,029,961	鐵 及 金 屬	10,631	1,949,000		
關東州.....	4,768	289,270	皮毛、骨角類及同製品	3,685	1,528,000		
其他諸國.....	1,213	65,551	穀物、穀粉及種子	10,070	1,092,000		
計	21,447	1,384,782	油脂、蠟及同製品	3,038	945,000		
綿製ブランケット			其 他 物 品	6,479	1,153,000		
香港.....	280	280,677	合 計	90,247	28,172,000		
蘭領印度.....	213	213,469	國 別				
印度.....	197	196,829	中 華 民 國	25,344	10,606,000		
暹羅.....	112	111,361	北 米 合 衆 國	35,405	8,317,000		
海峽植民地.....	109	109,961	露 亞 細 亞	9,030	2,929,000		
其他諸國.....	386	384,772	關 東 州	7,770	2,737,000		
計	1,297	1,297,069	印 香 阿 非 利 加	4,460	1,903,000		
清 酒			度 港 加 陀 利	1,971	437,000		
關東州.....	1,722	746,750	奈 刺 利	1,388	300,000		
中華民國.....	875	354,851	太 刺 利	1,958	239,000		
其他諸國.....	259	125,019		1,049	162,000		
計	2,856	1,226,620					
綿 織 物							
北米合衆國.....	766	312,442					
比律賓諸島.....	356	278,538					
濠太刺利.....	248	115,793					
蘭領印度.....	159	110,730					
印度.....	166	101,450					

港 灣	品 種 及 港 名 又 ハ 國 名	噸 量	價 額	港 灣	品 種 及 港 名 又 ハ 國 名	噸 量	價 額
神 戶 (兵 庫)	其 他 諸 國	1,872	542,000	神 戶 (兵 庫)	長崎.....	1,400	1,209,600
	合 計	90,247	28,172,000		高雄.....	983	849,312
	其 他 貿 易				釜山.....	711	614,304
	雜 品	20,186	4,037,150		東京.....	499	431,136
	合 計	20,186	4,037,150		函館.....	489	422,496
	外、輸出計	1,334,969	441,220,442		高知.....	472	407,808
	內 國 貿 易				鎮南浦.....	442	381,888
	棉 花				宇野.....	325	280,800
	大阪.....	45,044	2,089,624		八幡.....	305	263,520
	和歌山.....	16,702	7,449,092		小松島.....	277	239,328
	彦崎.....	10,517	4,690,582		吳.....	271	234,144
	堺.....	8,715	3,886,890		玉.....	270	233,280
	德島.....	8,176	3,646,496		相生.....	211	182,304
	長崎.....	7,717	3,441,782		飾磨.....	209	180,576
	岸和田.....	6,700	2,988,200		川之石.....	189	163,296
門司.....	6,381	2,845,926	木浦.....	183	158,112		
四日市.....	6,046	2,686,516	群山.....	176	152,064		
尼ヶ崎.....	5,766	2,571,636	元山.....	161	139,104		
釜山.....	5,295	2,361,570	麗水.....	141	121,824		
橫濱.....	5,053	2,253,638	鹿兒島.....	134	115,776		
廣 州.....	4,940	2,203,240	小樽.....	133	114,912		
洲本.....	4,454	1,986,484	小倉.....	124	107,136		
内海寺.....	4,410	1,966,860	和歌山.....	97	83,808		
觀音寺.....	4,339	1,935,194	其他諸港.....	2,040	1,762,560		
尾崎.....	4,328	1,930,288	計	22,971	19,846,944		
玉島.....	4,021	1,793,366	鍊 鐵				
坂出.....	3,597	1,604,262	大阪.....	189,357	11,361,420		
三島.....	3,305	1,474,030	東京.....	51,938	3,116,280		
味野.....	3,000	1,338,000	尼ヶ崎.....	38,277	2,296,620		
高松.....	2,984	1,330,864	横濱.....	5,638	338,280		
川之石.....	2,422	1,080,212	鹿川.....	2,500	150,000		
大分.....	2,115	943,290	玉.....	1,866	111,960		
三津濱.....	1,692	754,632	八幡.....	1,635	98,100		
名古屋.....	1,425	635,550	宇野.....	1,429	85,740		
鹿兒島.....	1,353	603,438	若松.....	1,250	75,240		
丸龜.....	1,103	491,938	釜山.....	1,155	69,300		
三瓶.....	974	434,404	其他諸港.....	10,015	600,660		
八幡濱.....	925	412,550	計	305,060	18,303,600		
小樽.....	848	378,208	藥 品				
函館.....	812	362,152	大阪.....	16,462	5,109,612		
基隆.....	738	329,148	小樽.....	2,470	1,017,004		
福山.....	714	318,444	釜山.....	1,819	801,626		
高知.....	492	219,432	門司.....	2,424	788,198		
琴浦.....	425	189,550	鎮南浦.....	1,557	681,267		
阿賀.....	412	183,752	基隆.....	1,269	493,880		
尾道.....	392	174,832	仁川.....	1,087	461,099		
岡山.....	388	173,048	尼ヶ崎.....	1,236	299,740		
其他諸港.....	2,083	939,018	木浦.....	589	256,798		
計	190,803	85,098,138	横濱.....	650	230,344		
機 械 類			岡山.....	490	218,337		
大阪.....	5,199	4,491,072	徳島.....	1,518	193,600		
基隆.....	2,268	1,959,552	東京.....	429	167,790		
仁川.....	2,254	1,947,456	函館.....	385	167,213		
横濱.....	1,522	1,315,008	新居濱.....	734	150,300		
門司.....	1,487	1,284,768	尾道.....	351	149,322		
			三津濱.....	563	142,930		
			相生.....	291	128,570		
			那覇.....	283	127,350		
			高知.....	401	126,596		
			玉.....	253	113,850		
			宇品.....	307	111,990		
			今治.....	326	108,585		
			高知.....	314	106,670		
			室蘭.....	233	104,850		

輸出入重要品及其港別又ハ國別

港 灣	品 種 及 港 名 又 ハ 國 名	噸 量	價 額	港 灣	品 種 及 港 名 又 ハ 國 名	噸 量	價 額
神 戶 (兵 庫)	高雄	254	99,538	神 戶 (兵 庫)	三津濱	540	121,500
	其他諸港	6,469	1,451,607		觀音寺	462	103,950
	計	43,174	13,808,666		福山	413	92,925
	金屬及同製品(其他ノ)	15,144	3,478,736		飾磨	390	87,750
	大阪	7,003	2,628,089		宇和島	326	73,350
	橫濱	2,197	773,560		基隆	314	70,650
	門司	3,050	595,355		其他諸港	2,797	629,325
	八幡	1,292	491,310		計	32,984	7,421,400
	鹿兒島	1,108	421,390		清 酒		
	尼ヶ崎	1,407	367,816		大阪	13,702	3,494,010
	長崎	813	305,664		基隆	3,972	1,012,860
	仁川	769	294,758		小樽	1,646	419,730
	相生	607	286,005		堺	1,607	409,785
	吳	705	268,705		函館	1,570	400,350
	糸崎	731	236,488		高知	1,308	333,540
	釜山	604	232,785		仁川	1,297	330,735
	東京	616	230,388		釜山	312	79,560
	小倉	491	186,690		鎮南浦	300	76,500
	高知	440	171,657		其他諸港	2,400	612,000
	鎮南浦	414	161,814		計	28,114	7,169,070
	德島	372	140,371		染料及塗料		
	洲本	384	139,244		大阪	4,921	4,739,072
	高松	534	132,244		堺	409	607,365
	福良	420	111,400		橫濱	379	144,045
	小樽	272	103,162		仁川	185	87,075
	其他諸港	14,200	1,984,098		門司	519	77,650
	計	53,573	13,741,129		基隆	374	68,836
	護謨及同製品				其他諸港	1,963	727,549
	大阪	2,803	2,270,430		計	8,750	6,451,592
	釜山	1,237	1,001,970		大 豆		
	小樽	1,101	891,810		鳴尾	70,350	4,924,500
	仁川	926	750,060		那覇	8,461	592,270
	若松	872	706,320		德島	2,312	161,840
	門司	871	705,510		高知	1,955	136,850
	鎮南浦	772	625,320		大阪	1,123	78,610
	函館	457	370,170		其他諸港	7,807	546,560
	橫濱	871	300,510		計	92,008	6,440,630
	宇品	283	229,230		苧 及 麻		
	基隆	233	188,730		尼ヶ崎	2,795	905,580
	室蘭	171	138,510		高松	2,558	828,792
	味野	109	88,290		高知	2,494	808,056
	木浦	97	78,570		小樽	1,852	600,048
	其他諸港	649	525,690		大阪	1,692	548,208
	計	10,952	8,871,120		函館	1,381	447,444
	鮮 魚 介				守江	1,037	335,988
大阪	18,426	6,633,360	鶴川	861	278,964		
德島	987	355,320	御坊	637	206,388		
小松島	290	104,400	宇品	512	165,888		
洲本	265	95,400	大分	437	141,588		
其他諸港	948	341,280	高濱	343	111,132		
計	20,916	7,529,760	高知	310	100,440		
砂			德島	303	98,172		
大阪	13,766	3,097,350	三津濱	303	98,172		
東京	2,478	557,550	門司	303	98,172		
高知	1,817	408,825	其他諸港	858	277,992		
德島	1,539	346,275	計	18,373	5,952,852		
小樽	1,257	282,825	小 麥 粉				
丸龜	1,251	281,475	大阪	11,177	1,050,638		
尾道	1,223	275,175	德島	5,424	509,856		
名古屋	920	207,000	基隆	3,601	338,494		
今治	809	182,025	高松	2,876	334,358		
橫濱	804	180,900	高知	2,162	151,340		
鹿館	645	145,125	基隆	1,513	105,910		
高砂	635	142,875	撫養	1,070	74,900		
高松	598	134,550	德島	1,044	73,080		
			宇和島	954	66,780		
			那覇	817	57,190		

港 灣	品 種 及 港 名 又 ハ 國 名	噸 量	價 額	港 灣	品 種 及 港 名 又 ハ 國 名	噸 量	價 額
神 戶 (兵 庫)	仁川	1,146	107,724	神 戶 (兵 庫)	其他諸港	9,322	652,540
	堺	1,056	99,264		計	45,642	3,194,940
	洲本	974	91,556		毛 織 物		
	東京	952	89,488		基隆	432	1,426,220
	宇和島	908	85,352		大阪	168	389,940
	三津濱	866	81,404		高知	86	244,850
	其他諸港	12,254	1,151,876		臺南	27	88,855
	計	54,550	5,127,700		仁川	24	81,000
	綿 織 物				門司	22	74,250
	基隆	5,042	2,426,241		其他諸港	142	463,360
	高知	963	462,720		計	901	2,768,475
	若松	282	137,160		車 輛 部 分 品		
	高濱	196	88,770		大阪	7,388	1,329,840
	函館	160	77,367		基隆	1,866	335,880
	大阪	160	76,800		德島	885	159,300
	仁川	140	67,800		高知	710	127,800
	德島	139	65,892		仁川	393	70,740
	門司	135	65,101		門司	385	69,300
	臺南	125	60,180		其他諸港	2,743	493,740
	其他諸港	1,687	817,313		計	14,370	2,586,600
	計	9,029	4,345,344		鹽 魚 及 乾 魚		
	和 紙 及 洋 紙				基隆	8,590	1,308,674
	大阪	11,251	2,205,440		高知	592	122,446
	仁川	2,653	427,560		臺南	638	101,124
	基隆	695	179,010		其他諸港	5,638	926,792
	德島	443	105,520		計	15,458	2,459,036
	釜山	505	98,860		護 謨 靴		
	撫養	429	38,040		釜山	2,605	541,840
	門司	491	71,180		德島	1,445	300,560
	其他諸港	3,205	714,690		仁川	1,345	279,760
	計	19,672	3,890,300		基隆	730	151,840
	豆 糲				木浦	691	143,728
	德島	12,818	499,902		元山	599	124,592
	高松	8,228	320,892		和歌浦	415	86,320
	高砂	5,218	203,502		高知	309	64,272
	小松島	4,697	183,183		清津	301	62,608
	淡路	4,685	182,715		宇品	280	58,240
	和歌山	3,973	154,947		高松	263	54,704
	撫養	3,606	140,634		其他諸港	2,821	586,768
	田邊	3,444	134,316		計	11,804	2,455,232
	飾磨	3,263	127,257		肥 料(其他ノ)		
	木場	2,939	114,624		群山	6,968	284,896
	湯淺廣	2,677	104,403		小樽	4,868	233,586
	新居濱	2,475	96,525		木浦	2,785	130,096
	網干	2,348	91,572		釜山	3,421	120,030
別府	2,121	82,719	仁川	2,317	109,272		
高知	2,083	81,237	鎮南浦	2,265	108,154		
宇和島	2,077	81,003	基隆	1,662	80,620		
御坊	2,045	79,755	其他諸港	68,221	1,370,968		
其他諸港	28,102	1,095,978	計	92,507	2,437,622		
計	96,799	3,775,161	機 械 用 油				
硫酸安母尼亞			大阪	17,113	1,035,232		
別府	14,078	985,460	和歌山	2,021	129,344		
尼ヶ崎	6,477	453,390	勝浦	1,804	115,456		
大阪	5,329	373,030	高知	1,756	112,384		
高松	2,876	201,320	串本	1,750	112,000		
高知	2,162	151,340	尾道	1,546	98,944		
基隆	1,513	105,910	德島	1,363	87,232		
撫養	1,070	74,900	都志	1,004	64,256		
德島	1,044	73,080					
宇和島	954	66,780					
那覇	817	57,190					

輸出入重要品及其港別又ハ國別

港 灣	品 種 及 港 名 又 ハ 國 名	噸 量	價 額	港 灣	品 種 及 港 名 又 ハ 國 名	噸 量	價 額
神 戶 (兵 庫)	其他諸港.....	8,990	575,360	神 戶 (兵 庫)	勝浦.....	1,822	196,776
	計	37,347	2,390,208		和歌山.....	1,503	162,324
	揮 發 油				須崎.....	767	82,836
	大阪.....	19,371	1,396,196		其他諸港.....	7,852	848,016
	和歌山.....	2,741	208,316		計	13,780	1,488,240
	高知.....	1,950	148,200		馬 皮 及 牛 皮		
	宇品.....	1,497	113,772		大阪.....	941	931,590
	其他諸港.....	5,416	487,616		横濱.....	232	229,680
	計	30,975	2,354,100		和歌山.....	71	70,290
	洋 酒				其他諸港.....	92	91,080
	大阪.....	834	542,200		計	1,336	1,322,640
	基隆.....	2,643	470,870		アルミニウム		
	仁川.....	1,764	300,770		大阪.....	1,984	1,249,920
	木浦.....	1,222	171,080		其他諸港.....	109	68,670
	釜山.....	998	143,810		計	2,093	1,318,590
高雄.....	566	84,440	鐵 管				
其他諸港.....	2,538	636,680	東京.....	4,511	527,787		
計	10,565	2,349,850	横濱.....	2,436	285,012		
燐 寸			大阪.....	1,984	232,128		
基隆.....	5,920	349,280	其他諸港.....	2,257	264,069		
釜山.....	4,432	261,488	計	11,188	1,308,996		
鎮南浦.....	3,103	183,077	絹 織 物				
高雄.....	2,601	153,459	基隆.....	190	724,038		
群山.....	1,972	116,348	高知.....	85	143,340		
木浦.....	1,920	113,280	横濱.....	22	84,480		
仁川.....	1,884	111,156	大阪.....	14	53,760		
其他諸港.....	11,375	671,125	其他諸港.....	232	278,058		
計	33,207	1,959,213	計	543	1,283,676		
臺 灣 米			コルク及同製品				
高知.....	5,965	572,640	大阪.....	9,315	1,173,690		
大阪.....	2,425	232,800	其他諸港.....	787	99,162		
和歌山.....	1,644	157,824	計	10,102	1,272,852		
須崎.....	1,511	145,056	空 樽				
高松.....	882	84,672	西宮.....	61,582	862,148		
徳島.....	729	69,984	内海.....	7,144	100,016		
宇和島.....	709	68,034	徳島.....	4,799	67,186		
小松島.....	634	60,864	其他諸港.....	15,172	212,408		
其他諸港.....	5,423	520,608	計	88,697	1,241,758		
計	19,922	1,912,512	葉 煙 草				
内 地 米			仁川.....	4,403	559,562		
大阪.....	5,988	688,045	釜山.....	3,370	427,990		
高知.....	2,530	290,950	群山.....	1,031	130,937		
小樽.....	827	95,105	其他諸港.....	895	113,665		
其他諸港.....	5,814	668,610	計	9,702	1,232,154		
計	15,154	1,742,710	菓 子				
木 材			基隆.....	821	221,670		
飾磨.....	7,623	233,990	仁川.....	601	162,270		
大阪.....	6,228	199,886	高雄.....	361	97,470		
岡山.....	3,835	132,396	釜山.....	304	82,080		
尼ヶ崎.....	3,470	125,378	高知.....	267	72,090		
高砂.....	2,851	103,562	其他諸港.....	1,880	507,600		
其他諸港.....	25,567	846,944	計	4,234	1,143,180		
計	49,574	1,642,156	鐵 針 金				
朝 鮮 米			大阪.....	6,548	550,032		
高知.....	1,836	198,288					

輸出入重要品及其港別又ハ國別

港 灣	品 種 及 港 名 又 ハ 國 名	噸 量	價 額	港 灣	品 種 及 港 名 又 ハ 國 名	噸 量	價 額
神 戶 (兵 庫)	尼ヶ崎.....	5,106	428,904	神 戶 (兵 庫)	其他諸港.....	126	25,200
	門司.....	1,671	140,364		計	3,895	779,000
	其他諸港.....	81	6,804		パ ル プ		
	計	13,406	1,126,104		大阪.....	1,960	176,400
	植 物 性 油				高知.....	1,719	154,710
	大阪.....	1,237	301,650		徳島.....	1,040	93,600
	基隆.....	1,210	296,220		岩國.....	868	78,120
	小樽.....	776	104,372		其他諸港.....	2,697	242,730
	高雄.....	318	81,980		計	8,284	745,560
	函館.....	485	71,606		小 豆		
	其他諸港.....	1,267	249,894		大阪.....	1,143	102,870
	計	5,293	1,105,272		徳島.....	827	74,430
	蠟 及 蠟 燭				高松.....	825	74,250
	大阪.....	1,371	431,865		高知.....	567	51,030
	仁川.....	308	97,020		其他諸港.....	4,629	416,610
徳島.....	215	67,725	計	7,991	719,190		
高松.....	207	65,205	煉 乳				
其他諸港.....	1,403	441,945	基隆.....	558	296,856		
計	3,504	1,103,760	高雄.....	223	118,636		
電 渡 針 金			其他諸港.....	561	298,452		
大阪.....	10,338	1,033,800	計	1,342	713,944		
其他諸港.....	665	66,500	紙 力 板				
計	11,003	1,100,300	大阪.....	3,063	490,080		
機 礦 石			其他諸港.....	1,149	183,840		
別府.....	62,000	992,000	計	4,212	673,920		
電 渡 板 鐵			羊 毛				
基隆.....	2,830	373,560	名古屋.....	1,320	594,000		
大阪.....	2,144	283,008	其他諸港.....	105	47,250		
臺南.....	838	110,616	計	1,425	641,250		
高雄.....	599	79,068	麻 袋				
其他諸港.....	251	33,132	高雄.....	1,503	112,725		
計	6,662	879,384	大阪.....	1,496	112,200		
麻 繩 絲			基隆.....	1,242	93,150		
下關.....	780	214,500	小樽.....	677	50,775		
釜山.....	311	85,525	清津.....	672	50,400		
函館.....	309	83,600	其他諸港.....	2,577	193,275		
長崎.....	291	80,025	計	8,167	612,520		
若松.....	251	69,025	錫				
門司.....	240	66,000	大阪.....	387	441,180		
其他諸港.....	958	264,825	高雄.....	62	70,680		
計	3,140	863,500	其他諸港.....	86	98,040		
外 國 米			計	535	609,900		
大阪.....	4,075	350,450	雜 穀				
岡山.....	855	73,530	大阪.....	1,587	76,446		
元山.....	791	68,026	仁川.....	1,035	54,558		
其他諸港.....	4,259	396,274	高知.....	776	37,662		
計	9,980	858,280	鞆.....	730	35,040		
硝子及同製品			其他諸港.....	7,896	394,938		
大阪.....	4,777	590,160	計	12,054	598,644		
其他諸港.....	2,497	235,020	穀				
計	7,274	825,180	大阪.....	3,200	75,800		
鳥 卵			其他諸港.....	21,398	514,552		
大阪.....	3,769	753,800	計	24,598	590,352		

輸出入重要品及其港別又ハ國別

港 灣	品 種 及 港 名 又 ハ 國 名	噸 量	價 額	港 灣	品 種 及 港 名 又 ハ 國 名	噸 量	價 額
神 戶 (兵 庫)	澱 粉			神 戶 (兵 庫)	乾 物 類		
	大阪.....	2,238	335,700		那霸.....	2,533	199,271
	和歌山.....	38	57,900		基隆.....	1,372	92,360
	德島.....	291	43,350		其他諸港.....	2,177	175,905
	高知.....	267	40,050		計	6.082	467.536
	其他諸港.....	720	7,880		茶		
	計	3.902	584.880		基隆.....	410	123,000
	電 氣 用 品				那霸.....	254	76,200
	基隆.....	354	145,140		大阪.....	251	75,300
	仁川.....	192	78,720		小松島.....	178	53,400
	其他諸港.....	846	346,860		其他諸港.....	445	133,500
	計	1.392	570.720		計	1.538	461.400
	銅				果 實		
	大阪.....	765	344,250		高知.....	2,547	100,400
	四坂島.....	245	110,250		德島.....	2,067	75,705
	其他諸港.....	251	112,950		基隆.....	1,235	59,616
	計	1.261	567.450		其他諸港.....	5,794	220,791
	乾 貝				計	11.643	456.512
	基隆.....	525	321,732		絹 及 綿 製 品		
	臺南.....	153	103,760		基隆.....	205	110,700
高雄.....	106	77,832	別府.....	109	58,860		
其他諸港.....	31	22,744	仁川.....	87	46,980		
計	815	526.068	其他諸港.....	444	239,760		
樂 器			計	845	456.300		
基隆.....	584	315,360	爆 發 物				
其他諸港.....	378	204,120	大阪.....	238	228,480		
計	962	519.480	小樽.....	212	203,520		
鈕 釦			其他諸港.....	17	16,320		
大阪.....	164	262,400	計	467	448.320		
橫濱.....	76	121,600	麻 絲 及 麻 線				
基隆.....	35	56,000	東京.....	531	93,456		
其他諸港.....	45	72,000	門司.....	460	80,960		
計	320	512.000	小倉.....	417	73,392		
亞 鉛			下關.....	275	48,400		
大阪.....	2,147	343,520	其他諸港.....	695	122,320		
尼ヶ崎.....	794	127,040	計	2.378	418.528		
其他諸港.....	256	40,960	其 他 物 品	212,526	18,848,237		
計	3.197	511.520	內、輸出計	1.977.167	302.029.832		
化粧品及小間物			外、內合計	3.312.136	743.250.274		
大阪.....	389	117,400	輸 入				
基隆.....	242	66,580	外 國 貿 易				
其他諸港.....	1,091	326,950	普 通 貿 易				
計	1.722	510.930	綿				
眞 鍮 及 黃 銅			北米合衆國.....	234,566	101,481,642		
大阪.....	972	466,560	印度.....	214,761	74,934,645		
其他諸港.....	71	33,980	中華民國.....	22,431	8,570,706		
計	1.043	500.540	埃及.....	3,547	2,173,921		
鹽 元 豆			其他諸國.....	322	133,473		
大阪.....	1,576	141,840	計	475.627	187.294.387		
其他諸港.....	3,904	351,360					
計	5.480	493.200					

輸出入重要品及其港別又ハ國別

港 灣	品 種 及 港 名 又 ハ 國 名	噸 量	價 額	港 灣	品 種 及 港 名 又 ハ 國 名	噸 量	價 額
神 戶 (兵 庫)	羊 毛			神 戶 (兵 庫)	佛蘭西.....	82	336,978
	濠太刺利.....	58,408	33,337,326		其他諸國.....	32	57,153
	其他諸國.....	1,279	561,594		計	1.979	5.619.024
	計	59.687	33.898.920		砂 糖		
	毛 織 絲				蘭領印度.....	74,378	4,793,571
	波蘭.....	4,284	4,538,278		其他諸國.....	27	6,436
	獨逸.....	2,526	2,913,310		計	74.405	4.800.007
	英吉利.....	2,067	1,816,154		大 豆		
	チエツコ.....	1,515	1,688,760		關東州.....	59,570	2,893,762
	其他諸國.....	271	330,906		滿洲.....	35,524	1,735,848
	計	10.663	11.287.408		計	95.094	4.629.610
	生 護 謨 及 ガ タ パ ー チ ャ				羅紗及セルヂス		
	海峽植民地.....	32,926	5,692,361		英吉利.....	4,347	3,273,657
	蘭領印度.....	14,870	2,616,870		獨逸.....	765	870,809
	其他諸國.....	1,950	439,161		其他諸國.....	216	211,412
	計	49.746	8.748.392		計	5.328	4.355.878
	硫 酸 安 母 尼 亞				革 類		
	獨逸.....	98,237	6,271,344		印度.....	951	1,720,142
	英吉利.....	20,539	1,345,247		北米合衆國.....	437	677,862
	其他諸國.....	6,402	401,069		其他諸國.....	358	672,740
計	125.178	8.017.660	計	1.746	3.070.744		
製 紙 用 パ ル プ			紡 績 機				
加奈陀.....	35,007	3,266,857	獨逸.....	1,462	1,169,413		
諾威.....	11,308	1,962,944	英吉利.....	1,405	1,124,027		
北米合衆國.....	9,033	1,242,109	佛蘭西.....	530	424,672		
瑞典.....	9,687	842,082	瑞西.....	306	245,344		
獨逸.....	1,768	220,477	其他諸國.....	97	77,209		
其他諸國.....	5,937	356,777	計	3.800	3.040.665		
計	72.740	7.891.246	鉄 鐵				
油 精			關東州.....	42,256	1,145,848		
關東州.....	107,368	3,661,841	印度.....	39,970	911,525		
滿洲.....	70,854	2,283,606	中華民國.....	13,874	303,240		
中華民國.....	21,724	809,594	其他諸國.....	4,391	275,439		
印度.....	12,845	497,562	計	100.491	2.636.052		
其他諸國.....	4,396	123,003	苛 性 曹 達				
計	217.187	7.375.606	英吉利.....	16,505	1,796,928		
麻 類			北米合衆國.....	6,197	692,792		
比律賓諸島.....	72,728	5,031,222	獨逸.....	334	42,697		
印度.....	12,010	894,298	計	23.036	2.532.417		
中華民國.....	3,870	212,651	石 炭				
蘭領印度.....	1,432	137,137	關東州.....	214,093	2,442,130		
其他諸國.....	12,748	641,437	其他諸國.....	5,700	89,954		
計	102.788	6.916.745	計	219.793	2.532.084		
小 麥			鐵(ワイヤロッド)				
濠太刺利.....	122,356	4,727,120	獨逸.....	29,582	1,602,630		
加奈陀.....	27,832	1,256,516	佛蘭西.....	3,905	203,795		
北米合衆國.....	9,445	355,349	北米合衆國.....	1,837	142,717		
其他諸國.....	70	3,011	白耳義.....	2,784	141,847		
計	159.703	6.341.996	其他諸國.....	3,324	234,070		
ア ー リ ン 染 料			計	41.432	2.325.059		
獨逸.....	1,054	3,303,250	葉 鐵				
瑞西.....	415	1,180,186	英吉利.....	9,734	1,408,591		
北米合衆國.....	396	741,457	北米合衆國.....	3,004	442,174		
			獨逸.....	2,164	295,156		

輸出入重要品及其港別又ハ國別

第九表

輸出入重要品及其港別又ハ國別

(續)

港 灣	品 種 及 港 名 又 ハ 國 名	噸 量	價 額	港 灣	品 種 及 港 名 又 ハ 國 名	噸 量	價 額	
神 戶 (兵 庫)	其他諸國.....	343	52,761	神 戶 (兵 庫)	クリスマス島.....	12,757	246,000	
	計	15,245	2,198,682		計	84,629	1,250,186	
	牛皮及水牛皮				人 造 藍			
	中華民國.....	4,936	1,062,379		獨逸.....	448	484,948	
	北米合衆國.....	2,757	725,601		北米合衆國.....	208	269,543	
	其他諸國.....	1,421	367,090		瑞西.....	183	243,920	
	計	9,114	2,155,070		佛蘭西.....	59	100,530	
	紙 類				其他諸國.....	0	280	
	瑞典.....	4,006	801,237		計	898	1,099,221	
	英吉利.....	1,377	275,541		鐵(條竿アングル型)			
	諾威.....	1,375	275,051		獨逸.....	9,786	682,812	
	獨逸.....	1,076	215,220		白耳義.....	2,803	125,027	
	加奈陀.....	1,025	204,980		瑞典.....	499	94,658	
	其他諸國.....	916	182,990		英吉利.....	835	90,629	
	計	9,775	1,955,019		其他諸國.....	1,549	97,598	
	鳥 卵				計	15,472	1,090,724	
	中華民國.....	13,272	1,905,551		硝 子 板			
	其他諸國.....	9	1,285		英吉利.....	4,305	645,756	
	計	13,281	1,906,836		白耳義.....	1,157	173,579	
	米				チエツク.....	670	100,515	
	暹羅.....	34,170	1,714,590		其他諸國.....	1,045	156,782	
	其他諸國.....	1,051	74,556		計	7,177	1,076,632	
	計	35,221	1,789,146		其 他 物 品	610,697	122,139,392	
	金屬及同製品(其他ノ)				合 計	2,808,255	457,742,589	
	英吉利.....	4,699	636,258		仲 繼 貿 易			
獨逸.....	3,354	375,359	類 別					
加奈陀.....	2,287	281,600	絲 綉、繩索及同材料...	23,464	11,430,000			
北米合衆國.....	1,514	266,698	時計、學術器及機械類...	5,412	2,994,000			
其他諸國.....	1,689	162,571	藥材化學藥及製藥...	13,138	2,769,000			
計	13,543	1,722,486	飲食物及煙草...	7,155	2,316,000			
パインファー及シダー			布帛及同製品.....	7,175	1,996,000			
北米合衆國.....	62,801	1,274,961	鐵及金屬.....	10,631	1,949,000			
加奈陀.....	7,583	335,519	皮毛、骨角類及同製品...	3,685	1,528,000			
露領亞細亞.....	1,814	47,770	穀物、穀粉及種子.....	10,070	1,092,000			
計	72,198	1,658,250	油脂蠟及同製品.....	3,038	945,000			
小 豆			其 他 物 品.....	6,479	1,153,000			
關東州.....	15,626	819,738	合 計	90,247	28,172,000			
滿洲.....	15,674	833,037	國 別					
其他諸國.....	1,885	89,037	北米合衆國.....	26,169	11,795,000			
計	33,185	1,591,812	中華民國.....	19,089	4,560,000			
穀			海峽植民地.....	12,406	2,088,000			
中華民國.....	42,900	1,350,996	印度.....	7,022	1,881,000			
關東州.....	1,924	59,571	獨逸.....	1,958	1,416,000			
計	44,824	1,410,567	露領印度.....	5,121	1,362,000			
コンデンスミルク			關東州.....	2,831	1,056,000			
北米合衆國.....	2,398	1,308,758	阿弗利加.....	4,378	916,000			
其他諸國.....	175	75,908	南亞米利加.....	3,037	858,000			
計	2,573	1,384,666	香港.....	1,912	693,000			
磷 礦 石			其 他 諸 國.....	6,324	1,647,000			
フロリダ.....	50,423	666,536	合 計	90,247	28,172,000			
マカテア.....	21,449	337,650	其 他 貿 易					

第九表

輸出入重要品及其港別又ハ國別

(續)

港 灣	品 種 及 港 名 又 ハ 國 名	噸 量	價 額	港 灣	品 種 及 港 名 又 ハ 國 名	噸 量	價 額	
神 戶 (兵 庫)	雜 品	10,858	2,171,611	神 戶 (兵 庫)	釜山.....	860	309,600	
	合 計	10,858	2,171,611		觀音寺.....	701	252,360	
	外、輸入計	2,909,360	488,086,200		玉之浦.....	680	244,800	
	內 國 貿 易				濟州島.....	540	194,400	
	生 絲				德島.....	512	184,320	
	高知.....	2,748	9,310,224		室戸.....	503	181,080	
	大分.....	2,445	8,283,660		上ノ加江.....	445	160,200	
	宇和島.....	2,069	7,009,772		假屋.....	418	150,480	
	小松島.....	1,738	5,888,344		宇品.....	401	144,360	
	八幡濱.....	688	2,330,944		五島.....	388	139,680	
	吉田.....	453	1,534,764		尾道.....	380	136,800	
	長濱.....	434	1,470,392		函館.....	356	128,160	
	別府.....	358	1,212,904		勝浦.....	353	127,080	
	高松.....	324	1,097,712		和歌山.....	350	126,000	
	川之石.....	150	508,200		今治.....	339	122,040	
	撫養.....	127	430,276		撫養.....	332	119,520	
	西條.....	117	396,396		八幡濱.....	331	119,160	
	手結.....	113	382,844		尾道.....	292	105,120	
	田邊.....	91	308,308		宇和島.....	278	100,080	
	川之江.....	91	308,308		福良.....	275	99,000	
	三瓶.....	88	298,144		明石.....	267	96,120	
	勝浦.....	84	284,592		伊東.....	250	90,000	
	室戸.....	84	284,592		清水.....	250	90,000	
	田野.....	49	166,012		山良.....	246	88,560	
	津田.....	43	145,684		淡.....	229	82,440	
油津.....	41	138,908	佐伯.....	225	81,000			
安田.....	39	132,132	其他諸港.....	7,253	2,609,080			
三崎.....	31	105,028	計	55,790	20,084,400			
其他諸港.....	133	450,604	朝 鮮 米					
計	12,538	42,478,744	釜山.....	37,625	4,063,500			
綿 織 物			木浦.....	37,430	4,042,440			
大阪.....	20,054	10,223,092	蔚山.....	29,219	3,155,652			
和歌山.....	23,213	8,705,020	仁川.....	28,593	3,088,044			
今治.....	3,788	1,685,511	馬山.....	10,930	1,180,440			
川之石.....	2,497	1,199,020	鎮南浦.....	9,770	1,055,160			
宇和島.....	1,315	642,863	浦項.....	4,871	526,068			
高濱.....	1,083	520,876	麗水.....	1,334	144,072			
田ノ口.....	1,052	504,960	其他諸港.....	1,945	210,060			
西條.....	733	380,100	計	161,717	17,465,436			
味野.....	671	322,080	藥 品					
德島.....	598	287,245	基隆.....	3,824	2,187,480			
三瓶.....	541	259,953	大阪.....	5,742	1,888,174			
八幡濱.....	502	239,345	室蘭.....	2,136	1,149,168			
佐野.....	430	206,400	小樽.....	1,930	1,038,252			
名古屋.....	344	185,088	鹿兒島.....	1,125	755,464			
横濱.....	315	164,680	新濱.....	1,250	562,500			
高知.....	266	126,420	名瀨.....	1,034	556,292			
其他諸港.....	872	427,118	福山.....	974	438,300			
計	58,274	26,079,771	撫養.....	926	416,788			
鮮 魚 介			尾道.....	645	346,130			
基隆.....	25,070	9,025,200	宇野.....	677	304,650			
漁獲物.....	3,022	1,089,920	高松.....	542	244,252			
方魚津.....	2,530	910,800	佐伯.....	487	239,443			
九龍浦.....	1,740	626,400	長崎.....	303	201,771			
高知.....	1,506	542,160	箕島.....	362	176,364			
油津.....	1,204	433,440	博多.....	250	168,027			
長崎.....	1,199	431,640	高嶺.....	244	126,540			
小松島.....	1,094	393,840	内海.....	174	117,102			
下關.....	971	349,560	横濱.....	260	100,268			
			其他諸港.....	5,951	1,346,230			
			計	28,836	12,363,155			

輸出入重要品及其港別又ハ國別

第九表

輸出入重要品及其港別又ハ國別

(續)

輸出入重要品及其港別又ハ國別

港 灣	品 種 及 港 名 又 ハ 國 名	噸 量	價 額	港 灣	品 種 及 港 名 又 ハ 國 名	噸 量	價 額
神 戶 (兵 庫)	臺 灣 米				室蘭	26,750	240,750
	基隆	73,311	7,037,856		其他諸港	47,130	424,170
	高雄	8,495	815,520		計	453,087	4,077,783
	其他諸港	100	9,600		植 物 性 油		
	計	81,906	7,862,976		基隆	4,728	1,555,080
	鍊 鐵				大阪	5,122	964,370
	大阪	68,097	4,085,820		鳴尾	4,850	601,400
	八幡	55,009	3,300,540		堺	935	201,110
	其他諸港	3,001	180,060		若松	1,025	148,680
	計	126,107	7,566,420		其他諸港	1,307	278,696
	金屬製品(其他ノ)				計	17,967	3,749,336
	大阪	11,612	4,341,913		鯨 油 及 魚 油		
	宇品	921	350,530		清津	14,131	847,860
	若松	621	235,900		函館	11,120	667,200
	高松	635	212,510		元山	2,878	172,680
	長崎	378	185,120		城津	2,818	169,080
	八幡	1,490	159,700		雄基	2,237	134,220
	新	409	158,410		釜山	1,903	114,180
	高知	371	132,232		遮湖	1,611	96,660
	其他諸港	4,676	1,448,987		小樽	1,588	93,480
	計	21,113	7,225,302		新島	1,462	87,720
	和 紙 及 洋 紙				鋼路	1,393	83,580
	高知	5,491	1,850,070		新浦	1,378	82,680
	鋼路	8,435	1,271,060		其他諸港	10,058	603,480
	小樽	5,332	854,370		計	52,547	3,152,820
大阪	5,137	835,700		肥 料			
室蘭	3,902	680,650		別府	34,464	1,654,272	
高松	1,099	371,840		清津	8,948	358,880	
其他諸港	2,295	506,940		三角	4,962	347,340	
計	31,691	6,370,630		函館	1,593	118,866	
機 械 類				小樽	1,568	114,981	
大阪	2,710	2,341,440		細島	1,452	101,640	
長崎	952	822,528		其他諸港	8,723	453,390	
東京	522	451,008		計	61,710	3,149,369	
横濱	521	450,144		大 豆			
基隆	253	218,592		雄基	3,574	250,180	
門司	217	187,488		清津	8,435	590,450	
仁川	141	121,824		仁川	7,798	545,860	
其他諸港	844	729,216		鎮南浦	6,811	476,770	
計	6,160	5,322,240		新島	2,943	206,010	
木 材				元山	2,570	179,900	
大阪	40,369	1,242,194		城津	1,811	126,770	
和歌山	28,310	893,832		釜山	1,551	108,570	
小樽	13,480	348,222		其他諸港	4,768	333,760	
古座	15,188	347,118		計	40,261	2,818,270	
新宮	8,694	282,118		絹 織 物			
鋼路	12,497	272,935		横濱	1,272	1,711,440	
日笠	11,006	271,782		大阪	1,112	751,260	
徳島	5,238	198,426		高知	91	190,110	
敷香	7,050	141,000		其他諸港	49	100,020	
室蘭	6,139	139,090		計	2,524	2,752,830	
尼ヶ崎	2,901	103,342		帽 子			
其他諸港	31,494	873,555		大阪	2,606	1,563,600	
計	182,366	5,113,614		基隆	1,174	704,400	
石 炭				那覇	274	164,400	
若松	319,527	2,875,743		其他諸港	202	121,200	
宇部	59,680	537,120		計	4,256	2,553,600	

第九表

輸出入重要品及其港別又ハ國別

(續)

輸出入重要品及其港別又ハ國別

港 灣	品 種 及 港 名 又 ハ 國 名	噸 量	價 額	港 灣	品 種 及 港 名 又 ハ 國 名	噸 量	價 額
神 戶 (兵 庫)	內 地 米			神 戶 (兵 庫)	小松島	2,484	496,800
	西大寺	3,740	430,100		高知	1,457	291,400
	鹿兒島	2,194	252,310		宇和島	719	143,800
	大分	1,966	226,090		其他諸港	704	140,800
	彦崎	1,025	117,875		計	5,364	1,072,800
	洲本	788	90,620		鈕 釦		
	其他諸港	6,487	746,005		洲本	230	388,000
	計	16,200	1,863,000		田邊	193	308,800
	肌 衣				大阪	188	300,800
	大阪	3,245	1,687,400		其他諸港	59	94,400
	其他諸港	65	33,800		計	670	1,072,000
	計	3,310	1,721,200		化 粧 品 及 小 間 物		
	毛 織 物				大阪	2,358	1,003,710
	大阪	422	1,420,845		其他諸港	175	60,620
	其他諸港	66	212,535		計	2,533	1,064,330
計	488	1,633,380	銑 鐵				
麥			兼二浦	24,636	812,988		
高松	5,187	311,952	室蘭	3,800	125,400		
西大寺	3,314	198,840	釜石	2,755	90,915		
呼松	2,002	120,120	其他諸港	774	25,542		
彦崎	1,995	119,700	計	31,965	1,054,845		
其他諸港	9,840	613,170	棉 花				
計	22,338	1,363,782	馬山	738	329,148		
土 砂 及 砂 利			木浦	607	270,722		
岩屋	503,116	653,405	門司	455	202,930		
高砂	151,796	193,766	大阪	339	151,194		
和歌山	146,110	152,299	其他諸港	218	97,228		
加古川	148,110	148,110	計	2,357	1,051,222		
其他諸港	94,655	111,936	古 鐵				
計	1,043,787	1,259,516	大阪	45,567	911,340		
罐 詰 食 料			其他諸港	6,267	125,340		
函館	535	145,838	計	51,834	1,036,680		
長崎	646	124,032	硝 子 製 品				
釜山	244	121,748	大阪	7,438	813,860		
基隆	506	97,152	其他諸港	6,762	198,840		
城津	235	75,936	計	14,200	1,012,700		
其他諸港	2,817	677,134	染 料 及 塗 料				
計	4,933	1,241,840	大阪	1,164	465,547		
麥 稈、經 木 眞 田			小松島	99	107,505		
高松	3,548	603,160	徳島	94	101,520		
多度津	2,084	354,280	宇品	233	73,557		
其他諸港	1,404	238,680	其他諸港	350	221,545		
計	7,036	1,196,120	計	1,940	969,674		
褲 寸			セ メ ン ト				
生種	9,375	553,125	小野田	12,845	231,210		
長濱	5,625	331,875	大阪	11,825	212,850		
木場	2,460	145,140	門司	10,871	195,678		
其他諸港	1,881	110,979	尼ヶ崎	6,117	110,106		
計	19,341	1,141,119	宇部	5,750	103,500		
綿 絲			其他諸港	5,569	100,242		
大阪	2,354	988,680	計	52,977	953,586		
其他諸港	206	86,520					
計	2,560	1,075,200					

港 灣	品 種 及 港 名 又 國 名	噸 量	價 額	港 灣	品 種 及 港 名 又 國 名	噸 量	價 額
神 戶 (兵 庫)	金 屬 管			神 戶 (兵 庫)	基隆	3,483	90,558
	尼ヶ崎	4,903	573,651		大分	3,330	86,580
	門司	280	220,926		其他諸港	5,104	132,704
	大阪	713	99,181		計	28,599	743,574
	其他諸港	421	53,018		文 房 具		
	計	6,317	946,776		大阪	1,077	697,896
	小 豆				其他諸港	52	33,696
	小樽	3,480	313,200		計	1,129	731,592
	釧路	3,153	283,770		芋 及 麻		
	清津	2,149	193,410		大阪	927	300,348
	其他諸港	1,691	152,190		高松	580	187,920
	計	10,473	942,570		基隆	556	180,144
	隱 元 豆				其他諸港	153	49,572
	清津	5,056	455,040		計	2,216	717,984
	小樽	3,898	350,820		陶 磁 器		
	其他諸港	1,305	117,450		名古屋	1,695	127,125
	計	10,259	923,310		大阪	1,437	107,775
	木 製 品				白杵	947	71,025
	尾道	2,146	324,977		佐伯	933	69,975
	和歌山	5,106	202,585		釜山	698	52,360
德島	867	77,546	其他諸港	3,019	226,425		
其他諸港	4,899	281,421	計	8,729	654,675		
計	13,018	886,529	護 護 及 陶 製 品				
衣類及同附屬品(其他ノ)			大阪	509	412,290		
大阪	258	145,330	其他諸港	211	170,910		
其他諸港	1,469	730,496	計	720	593,200		
計	1,727	875,826	金 屬 針 金				
麻 製 品			大阪	1,099	339,800		
大阪	3,397	254,775	尼ヶ崎	1,127	111,292		
鳴尾	1,450	111,000	其他諸港	546	131,040		
其他諸港	6,453	484,044	計	2,772	582,132		
計	11,330	849,819	牛				
昆 布			尾道	1,507	241,120		
根室	4,349	260,940	仁川	587	93,920		
函館	3,725	223,200	釜山	518	82,880		
小樽	3,670	220,200	其他諸港	844	135,040		
釧路	1,625	97,500	計	3,456	552,960		
其他諸港	474	28,740	機 械 用 油				
計	13,843	830,530	大阪	7,554	483,456		
銅			其他諸港	1,018	65,152		
大阪	1,747	786,150	計	8,572	548,608		
其他諸港	50	22,500	瓶 具				
計	1,797	808,650	大阪	2,636	403,308		
電 鍍 板 鐵			橫濱	767	117,351		
尼ヶ崎	4,500	594,000	其他諸港	131	20,043		
大阪	1,427	188,364	計	3,534	540,702		
橫濱	72	9,504	絹 及 綿 製 品				
計	5,999	791,868	大阪	702	379,080		
竹 材 及 籐			其他諸港	212	114,480		
大阪	7,469	194,194	計	914	493,560		
別府	5,355	139,230	豚				
萩	3,858	100,308	土ノ庄	2,298	287,250		

輸出入重要品及其港別又ハ國別

港 灣	品 種 及 港 名 又 國 名	噸 量	價 額	港 灣	品 種 及 港 名 又 國 名	噸 量	價 額
神 戶 (兵 庫)	其他諸港	1,176	147,000	津 居 山 (兵 庫)	鮮 魚 介		
	計	3,474	434,250		城崎	318	42,612
	鷄				其他物品	3,952	183,387
	高松	504	78,624		輸出計	7,291	605,065
	德島	463	72,228		輸 入		
	多度津	427	66,612		漁獲物	3,000	360,000
	小松島	371	57,876		其他諸港	20	2,400
	其他諸港	989	154,284		計	3,020	362,400
	計	2,754	429,624		米		
	和 傘 及 洋 傘				城崎	360	43,200
	高松	703	295,260		其他諸港	310	35,520
	其他諸港	266	111,720		計	670	78,720
	計	969	406,980		礦 油		
	荒 物				城崎	990	49,500
	大阪	2,413	304,038		柴山	50	2,500
其他諸港	729	91,854	計	1,040	52,000		
計	3,142	395,892	肥 料				
菓 子			城崎	600	38,000		
大阪	990	267,300	豐岡	90	6,600		
德島	304	82,080	計	690	44,600		
其他諸港	131	35,370	其他物品	5,393	205,926		
計	1,425	384,750	輸入計	10,813	743,646		
釘 類			輸 出				
尼ヶ崎	3,286	315,456	鋼 管				
其他諸港	420	40,866	大阪	11,336	3,060,720		
計	3,706	356,322	神戶	888	239,760		
製 紙 原 料			計	12,224	3,300,480		
泊房	1,024	92,160	針 金				
高松	461	75,143	大阪	24,134	2,677,739		
小樽	516	48,265	肥 料				
其他諸港	1,095	119,793	大阪	18,421	531,263		
計	3,096	335,361	門司	4,879	170,029		
渣 物			尾道	1,802	74,648		
德島	5,818	215,105	其他諸港	40,351	1,623,758		
其他諸港	2,785	110,290	計	65,453	2,399,698		
計	8,603	325,395	鐵 釘				
其他物品			大阪	26,651	2,318,637		
內、輸入計	3,692,711	271,128,123	鐵 管				
外、內合計	6,602,071	759,214,323	神戶	15,267	961,821		
			大阪	4,742	298,746		
			若松	3,572	225,036		
			撫養	1,742	109,746		
			其他諸港	6,161	388,143		
			計	31,484	1,983,492		
			輸 出				
			鮮 魚 介				
			城崎	2,000	240,000		
			豐岡	800	96,000		
			計	2,800	336,000		
			鹽 魚 及 乾 魚				
			城崎	164	32,044		
			豐岡	57	11,022		
			計	221	43,066		

輸出入重要品及其港別又ハ國別

港 灣	品 種 及 港 名 又 ハ 國 名	噸 量	價 額	港 灣	品 種 及 港 名 又 ハ 國 名	噸 量	價 額
輸出入重要品及其港別又ハ國別	電 鍍 板 鐵				大 阪	11,463	485,173
	大 阪	10,385	1,495,440	八 幡	4,630	328,730	
	硝 子 及 同 製 品			若 松	4,564	324,044	
	大 阪	8,948	955,171	其 他 諸 港	1,730	32,870	
	若 松	1,450	162,400	計	103,092	4,487,188	
	神 戶	2,776	74,952	肥 料			
	東 京	2,316	62,532	神 戶	39,234	2,089,277	
	其 他 諸 港	3,160	113,710	大 阪	28,222	838,917	
	計	18,650	1,368,765	其 他 諸 港	2,516	97,292	
	セ メ ン ト			計	69,972	3,025,486	
	神 戶	13,942	320,666	石 炭			
	大 阪	11,004	253,092	大 阪	161,572	1,615,720	
	堺	3,224	74,152	若 松	107,281	1,072,810	
	其 他 諸 港	3,556	81,788	其 他 諸 港	22,233	222,330	
	計	31,726	729,698	計	291,086	2,910,860	
	麻 袋			針 金			
	大 阪	1,437	352,065	神 戶	22,174	1,485,658	
	神 戶	1,033	253,085	東 京	595	327,845	
	計	2,470	605,150	若 松	1,420	95,140	
	空 樽 及 空 箱			計	24,189	1,908,643	
大 阪	6,494	422,110	棉 花				
神 戶	37	2,405	大 阪	1,890	852,390		
計	6,531	424,515	神 戶	1,835	827,585		
眞 鍍 棒			計	3,725	1,679,975		
大 阪	829	341,548	鐵 板				
石 鹼			神 戶	11,984	1,450,064		
大 阪	1,132	264,888	藥 品				
神 戶	303	70,902	神 戶	5,789	469,698		
計	1,435	335,790	大 阪	5,790	407,374		
藥 品			若 松	5,303	302,271		
大 阪	1,006	209,050	其 他 諸 港	2,026	131,563		
神 戶	1,232	71,312	計	18,908	1,310,906		
其 他 諸 港	279	14,508	硝 子 板				
計	2,517	294,870	若 松	8,973	969,084		
煉 瓦			大 阪	556	60,048		
大 阪	1,203	109,928	計	9,529	1,029,132		
戶 畑	686	57,359	パ ル プ				
其 他 諸 港	461	45,778	大 阪	5,842	514,096		
計	2,350	213,065	神 戶	2,383	209,704		
鐵 石 燒 滓			計	8,225	723,800		
八 幡	15,351	122,808	硬 化 油				
其 他 諸 港	10,368	82,944	神 戶	2,274	709,488		
計	25,719	205,752	木 材				
其 他 物 品	9,720	686,099	大 阪	18,774	363,418		
輸 出 計	272,278	19,380,738	其 他 諸 港	8,198	260,647		
			計	26,972	624,065		
			硫 化 鐵 石				
			出 石	10,687	170,992		
			大 阪	8,796	140,736		
			新 居 濱	4,973	79,568		

港 灣	品 種 及 港 名 又 ハ 國 名	噸 量	價 額	港 灣	品 種 及 港 名 又 ハ 國 名	噸 量	價 額
輸出入重要品及其港別又ハ國別	德 島	4,608	73,728	輸 入	石 炭		
	其 他 諸 港	7,041	112,656		若 松	38,125	533,750
	計	36,105	577,680		宇 部	21,691	303,674
	米				博 多	18,000	252,000
	大 阪	4,683	491,715		大 阪	10,253	143,542
	其 他 諸 港	180	18,991		其 他 諸 港	9,214	128,996
	計	4,863	510,706		計	97,283	1,361,962
	燐 礦 石				セ メ ン ト		
	大 阪	24,545	368,175		門 司	53,800	1,076,000
	神 戶	6,407	96,105		其 他 諸 港	7,307	146,140
	計	30,952	464,280		計	61,107	1,222,140
	苧 及 麻				木 材		
	神 戶	5,458	330,755		和 歌 山	17,168	402,823
	大 阪	1,437	87,082		大 阪	17,155	391,720
	計	6,895	417,837		神 戶	3,774	80,580
	薬 製 品				其 他 諸 港	3,368	126,890
	明 石	5,032	58,693		計	41,465	1,002,013
	赤 石	3,302	42,926		米		
	德 島	3,216	41,808		神 戶	4,805	547,490
	別 府	3,122	40,536		釜 山	1,102	126,730
其 他 諸 港	17,028	166,707	大 阪	895	96,815		
計	31,700	350,720	仁 川	630	72,450		
亞 鉛			其 他 諸 港	981	115,470		
神 戶	1,617	271,656	計	8,413	959,955		
大 阪	222	37,296	落 花 生				
計	1,839	308,952	大 阪	7,790	934,800		
鉛							
神 戶	1,869	229,887					
大 阪	616	75,768					
計	2,485	305,655					
銅							
大 阪	734	290,664					
鯨 油 及 魚 油							
大 阪	4,231	266,553					
神 戶	163	10,269					
計	4,394	276,822					
コ ー ク ス							
大 阪	7,747	178,181					
神 戶	2,035	46,805					
其 他 諸 港	1,860	42,780					
計	11,642	267,766					
石 灰 石							
向 津	25,900	77,700					
小 大 下	13,793	41,379					
大 引	13,249	39,747					
小 坪	11,305	33,915					
其 他 諸 港	18,684	56,052					
計	82,931	248,793					
其 他 物 品	121,869	1,682,806					
輸 入 計	906,165	25,562,288					

輸出入重要品及其港別又ハ國別

港 灣	品 種 及 港 名 又 ハ 國 名	噸 量	價 額	港 灣	品 種 及 港 名 又 ハ 國 名	噸 量	價 額	
高 砂 (兵 庫)	飾磨.....	557	29,521	其 他 物 品 輸 出 計		42,893	813,754	
	其他諸港.....	1,038	32,960				171,878	14,711,688
	計	5,675	232,478		輸 入			
	金屬及同製品				石 炭			
	大阪.....	1,804	134,310		若松.....	290,000	2,900,000	
	神戸.....	528	47,520		長崎.....	30,400	304,000	
	其他諸港.....	97	6,268		門司.....	24,200	242,000	
	計	2,429	188,098		宇部.....	13,500	135,000	
	其他物品	41,788	1,729,695		延命寺.....	5,500	55,000	
	輸入計	302,571	12,370,474		計	363,600	3,636,000	
輸 出				棉 花				
綿 絲			岸和田.....	2,450	1,715,000			
大阪.....	6,850	5,343,000	藥 品					
鏡 石			黃山面.....	12,600	945,000			
直島.....	49,800	2,241,000	大阪.....	6,068	200,912			
佐賀關.....	23,500	1,057,500	坂越.....	760	152,000			
其他諸港.....	3,050	137,250	小串.....	4,620	129,360			
計	76,350	3,435,750	宇野.....	4,000	112,000			
麵 類			其他諸港.....	2,288	94,512			
大阪.....	5,520	552,000	計	30,316	1,633,784			
小樽.....	4,500	450,000	金屬及同製品					
函館.....	3,180	318,000	大阪.....	12,706	1,207,960			
神戸.....	2,220	222,000	神戸.....	4,667	283,110			
高知.....	2,000	200,000	計	17,373	1,491,070			
其他諸港.....	750	75,000	車輛、時計及機械類					
計	18,170	1,817,000	神戸.....	1,220	549,000			
藥 品			相生.....	700	315,000			
神戸.....	7,156	511,904	大阪.....	550	247,500			
大阪.....	7,220	391,700	計	2,470	1,111,500			
小倉.....	2,230	133,800	鮮 魚 介					
際崎.....	2,000	120,000	漁獲物.....	1,400	728,000			
東京.....	1,300	100,000	釜山.....	230	119,600			
丸龜.....	1,610	96,600	宮浦.....	65	33,800			
計	21,516	1,354,904	計	1,695	881,400			
棉 花			木 材					
大阪.....	1,300	910,000	神戸.....	9,750	293,400			
橋本.....	400	280,000	大阪.....	7,020	240,500			
計	1,700	1,190,000	相生.....	2,660	79,800			
爆 發 物			高知.....	2,405	76,200			
小倉.....	530	530,000	其他諸港.....	1,700	62,100			
宮浦.....	7	7,000	計	23,535	752,000			
計	537	537,000	蔬 菜 及 果 實					
金屬及同製品			和歌山.....	3,592	161,850			
尾道.....	385	57,750	坂手.....	2,040	102,000			
大阪.....	1,780	53,400	吉田.....	1,525	68,625			
神戸.....	276	41,400	高知.....	1,300	58,500			
八幡.....	1,100	33,000	其他諸港.....	1,796	75,770			
相生.....	160	24,000	計	10,253	466,745			
其他諸港.....	161	11,630	石 材					
計	3,862	221,180	宮浦.....	10,900	163,500			

輸出入重要品及其港別又ハ國別

港 灣	品 種 及 港 名 又 ハ 國 名	噸 量	價 額	港 灣	品 種 及 港 名 又 ハ 國 名	噸 量	價 額	
高 砂 (兵 庫)	大町.....	7,920	118,800	飾 磨 (兵 庫)	煙 草			
	坂手.....	7,800	117,000		牛窓.....	650	156,000	
	坂越.....	3,250	48,750		其他物品	161,777	1,325,738	
	計	29,870	448,050		輸入計	676,405	16,252,377	
	滿				輸 出			
	高松.....	786	275,100		石 炭			
	福良.....	315	110,250		大阪.....	121,300	1,455,600	
	其他諸港.....	132	46,200		神戸.....	15,500	186,000	
	計	1,233	431,550		其他諸港.....	13,700	164,400	
	食 鹽				計	150,500	1,806,000	
木場.....	4,832	202,944	金屬及同製品					
牛窓.....	1,755	73,710	神戸.....	1,230	294,100			
其他諸港.....	740	31,080	大阪.....	1,765	181,100			
計	7,327	307,734	其他諸港.....	2,720	612,000			
牛			計	5,715	1,087,200			
下關.....	1,350	189,000	木 材					
安志.....	760	106,400	飾磨.....	5,250	194,250			
計	2,110	295,400	神戸.....	1,127	56,350			
肥 料			大阪.....	716	35,800			
神戸.....	3,340	207,940	計	7,093	286,400			
別府.....	1,340	46,900	鮮 魚 介					
其他諸港.....	850	35,250	神戸.....	527	94,860			
計	5,530	290,090	大阪.....	475	85,500			
鹽 魚 及 乾 魚			其他諸港.....	184	33,120			
小樽.....	1,200	205,500	計	1,186	213,480			
室蘭.....	150	42,000	其 他 物 品	6,037	199,260			
其他諸港.....	133	20,400	輸出計	170,531	3,592,340			
計	1,483	267,900	輸 入					
砂 糖			金屬及同製品					
大阪.....	450	157,500	大阪.....	11,482	2,004,357			
高松.....	250	87,500	神戸.....	5,751	888,449			
計	700	245,000	若松.....	2,157	258,840			
和 酒 及 洋 酒			計	19,390	3,151,646			
西宮.....	520	131,040	石 炭					
尼ヶ崎.....	350	57,750	若松.....	189,895	2,278,740			
其他諸港.....	248	52,556	新川.....	3,200	38,400			
計	1,118	241,346	計	193,095	2,317,140			
礦 油			鮮 魚 介					
神戸.....	190	183,600	漁獲物.....	1,450	261,000			
其他諸港.....	485	38,420	下關.....	1,422	255,960			
計	675	222,020	其他諸港.....	80	14,400			
セ メ ン ト			計	2,952	531,360			
大阪.....	3,300	49,500	木 材					
小野田.....	3,110	46,650	下關.....	4,325	216,250			
門司.....	2,550	38,250						
八幡.....	1,820	27,300						
若松.....	870	13,050						
計	11,650	174,750						
菓 子								
大阪.....	580	156,600						
神戸.....	10	2,700						
計	590	159,300						

第九表

輸出入重要品及其港別又ハ國別

(續)

港 灣	品 種 及 港 名 又 ハ 國 名	噸 量	價 額	港 灣	品 種 及 港 名 又 ハ 國 名	噸 量	價 額
相 生 (兵 庫)	鶴城.....	5,250	194,250	洲 本 (兵 庫)	麥 稈		
	其他諸港.....	1,996	119,625		大阪.....	3,450	34,500
	計	11,571	530,125		神戸.....	3,100	31,000
	礦 油				其他諸港.....	3,150	31,500
	大阪.....	1,450	113,375		計	9,700	97,000
	神戸.....	872	52,030		乾 魚		
	飾磨.....	220	10,340		大阪.....	618	72,348
	計	2,542	175,745		其他諸港.....	193	22,722
	其 他 物 品	14,302	587,586		計	811	95,070
	輸 入 計	243,852	7,293,602		其 他 物 品	19,957	794,855
			輸 出 計	66,914	10,493,845		
			綿 花				
			神戸.....	4,494	2,454,428		
			其他諸港.....	216	36,750		
			計	4,710	2,491,178		
			石 炭				
			若松.....	47,697	476,970		
			其他諸港.....	1,419	21,205		
			計	49,116	498,175		
			小 麥 粉				
			大阪.....	1,615	271,320		
			神戸.....	895	150,360		
			明石.....	35	5,880		
			計	2,545	427,560		
			木 材				
			大阪.....	4,325	159,468		
			和歌山.....	3,377	104,386		
			神戸.....	1,786	56,940		
			其他諸港.....	2,597	43,260		
			計	12,085	364,054		
			絹 及 綿 織 物				
			大阪.....	234	252,122		
			其他諸港.....	78	79,576		
			計	312	331,698		
			製 造 煙 草				
			大阪.....	548	328,800		
			金 屬 及 同 製 品				
			大阪.....	1,683	195,205		
			尼ヶ崎.....	1,132	82,673		
			其他諸港.....	241	38,179		
			計	3,056	316,057		
			衣 類、履 物 及 同 附 屬 品				
			大阪.....	712	231,245		
			其他諸港.....	108	29,578		
			計	820	260,823		
			肥 料				
			大阪.....	2,530	110,119		
			神戸.....	1,798	85,997		
			計				
			綿 織 物				
			大阪.....	15,179	6,497,440		
			綿 絲				
			大阪.....	1,739	970,362		
			貝 鈕 釦				
			大阪.....	596	278,928		
			神戸.....	557	260,676		
			計	1,153	539,604		
			內 地 米				
			大阪.....	2,813	354,438		
			神戸.....	668	84,168		
			山良.....	531	66,906		
			其他諸港.....	6	756		
			計	4,018	506,268		
			和 紙				
			大阪.....	1,403	219,060		
			神戸.....	811	100,440		
			計	2,214	319,500		
			石 粉				
			神戸.....	4,231	126,930		
			大阪.....	2,947	106,092		
			計	7,178	233,022		
			稈 麥				
			神戸.....	1,833	115,479		
			大阪.....	847	53,361		
			其他諸港.....	108	6,804		
			計	2,788	175,644		
			牛				
			大阪.....	900	86,100		
			神戸.....	324	32,240		
			尼ヶ崎.....	194	19,170		
			其他諸港.....	166	14,900		
			計	1,584	152,410		
			鳥 卵				
			大阪.....	328	62,320		
			神戸.....	250	47,500		
			和歌山.....	15	2,850		
			計	593	112,670		

第九表

輸出入重要品及其港別又ハ國別

(續)

港 灣	品 種 及 港 名 又 ハ 國 名	噸 量	價 額	港 灣	品 種 及 港 名 又 ハ 國 名	噸 量	價 額
洲 本 (兵 庫)	其他諸港.....	236	13,789	福 良 (兵 庫)	神戶.....	273	81,900
	計	4,564	209,906		其他諸港.....	185	55,500
	毛 織 物				計	1,038	311,400
	大阪.....	72	151,704		裸 麥		
	神戸.....	16	35,040		神戸.....	2,432	170,240
	和歌山.....	2	9,000		大阪.....	1,437	100,590
	計	90	195,744		其他諸港.....	508	35,560
	機 械 類				計	4,377	306,390
	神戸.....	89	101,905		胡 麻 子 油		
	大阪.....	57	59,508		大阪.....	537	220,170
計	146	161,413	神戸.....	189	77,490		
製 紙 原 料			計	726	297,660		
大阪.....	812	99,600	麵 類				
神戸.....	295	35,400	大阪.....	820	90,200		
小松島.....	59	22,656	其他諸港.....	1,596	175,560		
計	1,166	157,656	計	2,416	265,760		
砂 糖			醬 油				
大阪.....	582	137,352	大阪.....	1,150	126,500		
其他諸港.....	75	17,925	神戸.....	710	78,100		
計	657	155,277	其他諸港.....	283	31,130		
米			計	2,143	235,730		
大阪.....	1,084	113,698	和 酒				
神戸.....	352	35,640	大阪.....	493	138,040		
明石.....	25	2,250	神戸.....	218	61,135		
計	1,461	151,588	其他諸港.....	59	16,500		
和 紙 及 洋 紙			計	770	215,675		
大阪.....	354	106,359	衣 類 及 同 附 屬 品				
神戸.....	124	34,911	大阪.....	212	170,390		
計	478	141,270	神戸.....	42	35,070		
鮮 魚 介			計	254	205,460		
漁獲物.....	501	77,154	蔬 菜				
由良.....	163	44,336	神戸.....	3,117	74,476		
其他諸港.....	121	19,078	大阪.....	2,359	69,330		
計	785	140,568	德島.....	370	7,400		
其 他 物 品	104,376	2,499,934	計	5,846	151,206		
輸 入 計	186,915	8,831,700	其 他 物 品	7,545	659,100		
			輸 出 計	35,903	4,061,397		
			內 地 米				
			大阪.....	3,915	469,800		
			神戸.....	1,257	150,840		
			其他諸港.....	1,060	127,200		
			計	6,232	747,840		
			陶 磁 器				
			大阪.....	4,550	664,300		
			神戸.....	6	876		
			計	4,556	665,176		
			鮮 魚 介				
			大阪.....	580	174,000		
			計				
			絹 及 綿 織 物				
			大阪.....	226	420,318		
			神戸.....	6	3,640		
			計	232	423,958		
			鮮 魚 介				
			漁獲物.....	697	209,100		
			下關.....	250	75,000		
			牟岐.....	220	66,000		
			其他諸港.....	105	31,500		
			計	1,272	381,600		

輸出入重要品及其港別又ハ國別

港 灣	品 種 及 港 名 又 ハ 國 名	噸 量	價 額	港 灣	品 種 及 港 名 又 ハ 國 名	噸 量	價 額	
福 良 (兵 庫)	牛 及 馬 撫養	3,940	352,532	新 宮 (和歌山)	其 他 物 品 輸 入 計	5,329	495,060	
	木 材					輸 出		
	和歌山	4,541	187,821		洋 紙			
	其他諸港	1,959	79,473		神戶	14,245	1,851,830	
	計	6,500	267,294		鮮 魚 介			
	機 械 類				大阪	1,547	502,970	
	大阪	169	143,650		神戶	736	239,460	
	神戶	57	48,450		名古屋	657	213,538	
	計	226	192,100		和歌山	628	203,632	
	製 造 煙 草				計	3,568	1,159,600	
	大阪	223	178,400		石 油			
	綿 絲				伊勢	11,825	709,500	
	大阪	216	151,200		木 材			
	其他諸港	15	10,500		臺灣	13,383	441,650	
	計	231	161,700		東京	16	53,000	
衣類、履物及同附屬品			計	13,399	494,650			
大阪	266	144,810	魚 節					
其他諸港	36	16,720	大阪	675	329,760			
計	302	161,530	名古屋	31	40,500			
其 他 物 品	28,899	2,595,298	計	706	370,260			
輸 入 計	41,825	4,714,412	其 他 物 品	597	33,490			
			輸 出 計	44,340	4,619,330			
			輸 入					
			米					
			大阪	5,256	693,770			
			讚岐	3,405	469,890			
			神戶	3,256	429,880			
			計	11,917	1,593,540			
			礦 油					
			大阪	16,045	1,053,510			
			和 酒 及 洋 酒					
			神戶	1,510	634,500			
			湯淺廣	643	252,000			
			大阪	256	46,420			
			計	2,409	932,920			
			パ ル プ					
			大阪	12,540	902,760			
			製 造 煙 草					
			大阪	870	517,820			
			和 紙 及 洋 紙					
			大阪	1,289	323,720			
			麥					
			神戶	1,670	144,580			
			大阪	631	56,850			

輸出入重要品及其港別又ハ國別

港 灣	品 種 及 港 名 又 ハ 國 名	噸 量	價 額	港 灣	品 種 及 港 名 又 ハ 國 名	噸 量	價 額	
勝 浦 (和歌山)	和歌山	624	52,360	串 本 (和歌山)	和 酒 及 洋 酒			
	計	2,925	253,790		大阪	195	51,700	
	砂 糖				神戶	110	30,800	
	大阪	418	157,075		計	305	82,500	
	濱 物				其 他 物 品	15,310	998,470	
	名古屋	242	121,180		輸 入 計	24,345	1,731,310	
	菓 子							
	大阪	450	118,335		輸 出			
	食 鹽				生 絲			
	撫養	2,161	103,920		神戶	113	362,700	
其 他 物 品	12,521	872,482	木 材					
輸 入 計	63,787	6,951,052	東京	5,100	107,100			
			大阪	3,700	77,700			
			和歌山	600	12,600			
			計	9,400	197,400			
			木 炭					
			大阪	6,113	91,708			
			其他諸港	1,469	22,045			
			計	7,582	113,753			
			貝 鈕					
			神戶	37	82,654			
			大阪	8	18,632			
			計	45	101,286			
			乾 物 類					
			大阪	72	51,200			
			周參見、日置	74	11,614			
			計	146	62,814			
			其 他 物 品	4,279	481,160			
			輸 出 計	21,565	1,319,113			
			輸 入					
			米					
			大阪、神戶	4,288	474,163			
			讚岐	200	25,000			
			計	4,488	499,163			
			絹 及 綿 織 物					
			大阪	246	353,200			
			煙 草					
			大阪	403	254,106			
			肥 料					
			神戶	2,910	139,035			
			大阪	1,377	99,745			
			計	4,287	238,780			
			礦 油					
			大阪	1,083	189,124			
			和歌山	3	276			
			計	1,086	189,400			
			米					
			大阪	1,230	147,600			
			坂出	495	65,340			
			神戶	435	52,200			
			計	2,160	265,140			
			礦 油					
			大阪	3,620	144,800			
			神戶	2,650	100,600			
			計	6,270	245,400			
			製 造 煙 草					
			大阪	300	139,800			

輸出入重要品及其港別又ハ國別

第九表 輸出入重要品及其港別又ハ國別 (續)

港灣	品種及港名 又ハ國名	噸量	價額	港灣	品種及港名 又ハ國名	噸量	價額
文里 (和歌山)	セメント			田邊 (和歌山)	石油		
	由良	2,135	153,750		大阪	538	90,300
	大阪	58	1,160		豆		
	計	2,193	154,910		神戸	1,099	82,400
	藥品				大阪	42	3,140
	大阪	391	98,507		計	1,141	85,540
	別府	250	11,400		文房具		
	計	641	109,907		大阪	620	54,560
	和酒及洋酒				其他物品	11,231	468,680
	大阪	436	109,280		輸入計	24,657	1,157,815
其他物品	9,089	610,036					
輸入計	22,869	2,518,782					
田邊 (和歌山)	輸出			輸出			
	貝			綿			
	神戸	82	186,200	大阪、神戸	3,238	2,428,800	
	大阪	24	55,650	木			
	計	106	241,850	大阪、神戸	11,035	276,200	
	魚			木			
	名古屋	666	96,900	神戸、和歌山	2,500	50,000	
	大阪	54	71,400	其他物品	929	75,000	
	和歌浦	419	45,600	輸出計	17,702	2,830,000	
	計	1,139	213,900				
生			輸入				
絲			棉				
神戸	27	87,750	神戸	8,280	2,632,800		
大阪	11	35,100	石				
計	38	122,850	大阪	83,320	1,258,132		
梅			木				
大阪	420	50,460	大阪、神戸	12,628	442,000		
神戸	266	31,884	類				
計	686	82,344	大阪	2,391	171,576		
蜜			其他物品	36,592	594,465		
名古屋	1,152	48,370	輸入計	143,211	5,098,973		
東京	188	7,910					
計	1,340	56,280	輸出				
其他物品	3,040	242,511	木				
輸出計	6,349	959,735	大阪	1,805	32,500		
			醬				
輸入			大阪	321	36,000		
米			大阪	26	2,940		
大阪	1,793	189,502	其他諸港	347	38,940		
神戸	1,439	151,888	計				
計	3,232	341,390	蚊				
木			取線香				
神戸	4,487	62,825	大阪	157	31,500		
新宮、日置	3,408	54,520	神戸	53	10,500		
計	7,895	117,345	輸入計	210	42,000		

輸出入重要品及其港別又ハ國別

第九表 輸出入重要品及其港別又ハ國別 (續)

港灣	品種及港名 又ハ國名	噸量	價額	港灣	品種及港名 又ハ國名	噸量	價額
湯淺廣 (和歌山)	其他物品	1,441	93,677	和歌浦 (和歌山)	長島	350	21,000
	輸出計	3,803	207,117		其他諸港	255	15,300
	輸入				計	1,255	75,300
	人造肥料				其他物品	3,178	643,840
	神戸	1,675	72,000		輸出計	4,433	719,140
	綿				輸入		
	大阪	651	114,000		鮮魚介		
	米				田邊	1,900	380,000
	神戸	520	80,000		勝浦	1,850	370,000
	砂				釜山	1,835	367,000
大阪	416	66,500	比井	1,050	210,000		
其他物品	3,384	507,800	日高	935	187,000		
輸入計	6,626	840,300	其他諸港	2,015	403,000		
			計	9,585	1,917,000		
			其他物品	3,852	770,400		
			輸入計	13,437	2,687,400		
下津 (和歌山)	輸出			輸出			
	木			綿			
	樺太	254,070	5,081,390	神戸	80,000	6,700,000	
	和歌山	10,215	28,600	木			
	計	264,285	5,109,990	大阪	74,639	3,869,259	
	蜜			神戸	65,191	1,770,185	
	東京、大阪	18,417	646,800	田邊、新宮	15,312	413,450	
	メリヤス			明石	500	13,500	
	大阪	44	245,000	計	155,642	6,066,394	
	其他物品	194	86,401	木			
輸出計	282,940	6,088,191	大阪	85,402	2,380,050		
			神戸	17,632	1,030,035		
輸入			岸和田	25,392	526,150		
木			新宮、田邊	16,250	390,000		
和歌山	254,070	5,081,390	博多	18,018	381,640		
蚊			德島	11,531	190,640		
取線香			下關	10,260	179,180		
東京、大阪	367	528,000	小倉	10,701	159,692		
綿			岡山	7,200	142,968		
大阪	260	224,400	尼ヶ崎	7,605	111,938		
豆			尾道	8,020	102,255		
神戸	206	148,500	其他諸港	18,491	339,922		
內地			計	236,502	5,934,470		
諸港	800	110,400	砂				
其他物品	3,554	391,912	田邊	2,667	800,000		
輸入計	259,257	6,484,602	新宮	1,813	544,000		
			計	4,480	1,344,000		
			藥品				
和歌浦 (和歌山)	輸出			大阪	4,243	160,244	
裸			網干	2,447	110,115		
麥			飾磨	2,200	55,000		
勝浦	650	39,000	堺	1,054	47,430		
			津	1,227	47,240		

輸出入重要品及其港別又ハ國別

第九表 輸出入重要品及其港別又ハ國別 (續)

港 灣	品 種 及 港 名 又 ハ 國 名	噸 量	價 額	港 灣	品 種 及 港 名 又 ハ 國 名	噸 量	價 額
惠 曇 (島 根)	其 他 物 品	6,939	243,281	西 郷 (島 根)	絹 及 綿 織 物		
	輸 入 計	12,352	864,141		大 阪	38	53,630
濱 田 (島 根)	輸 出			宇 野 (岡 山)	松 江	36	52,260
	內 國 貿 易				境	3	750
	陶 磁 器				計	77	106,640
	諸 港	4,020	59,496		和 酒 及 洋 酒		
	其 他 物 品	1,041	21,919		境	309	73,716
	內、輸 出 計	5,061	81,415		松 江	42	5,376
	輸 入				計	351	79,092
	內 國 貿 易				其 他 物 品	6,964	446,389
	鮮 魚 介				輸 入 計	11,060	1,075,521
	漁 獲 物	8,115	658,300		輸 出		
朝 鮮	2,160	122,083	外 國 貿 易				
長 崎	1,020	44,921	普 通 貿 易				
其 他 諸 港	1,372	111,297	小 麥 粉				
計	12,667	936,601	中 華 民 國	2,017	216,019		
礦 油			關 東 州	1,395	81,953		
下 關	2,089	37,184	計	3,412	297,972		
其 他 諸 港	920	21,296	其 他 物 品	7,886	1,585,149		
計	3,009	58,480	合 計	11,298	1,883,121		
其 他 物 品	7,605	65,407	外、輸 出 計	11,298	1,883,121		
內、輸 入 計	23,281	1,060,483	內 國 貿 易				
輸 出			葉 煙 草				
鮮 魚 介			高 松	24,607	2,952,840		
米 子	1,600	160,000	製 造 煙 草				
生 絲			高 松	2,228	1,604,160		
神 戶	56	68,670	機 械 類				
內 地 米			高 松	1,465	999,050		
神 戶	467	56,000	玉	818	572,600		
其 他 物 品	32,287	158,003	計	2,283	1,571,650		
輸 出 計	34,410	442,673	肥 料				
輸 入			高 松	6,930	321,567		
鮮 魚 介			西 大 寺	4,317	164,582		
漁 獲 物	1,989	174,000	彦 崎	2,512	96,456		
內 地 米			其 他 諸 港	17,173	666,090		
安 來	1,225	147,000	計	30,932	1,248,695		
砂 糖			食 鹽				
松 江	267	72,000	新 潟	3,675	176,400		
境	187	50,400	橫 濱	3,382	162,336		
計	454	122,400	長 岡	3,310	158,880		
			青 森	2,178	104,544		
			酒 田	1,894	90,912		
			其 他 諸 港	7,496	359,808		
			計	21,935	1,052,880		
			小 麥				
			坂 出	12,270	883,440		

第九表 輸出入重要品及其港別又ハ國別 (續)

港 灣	品 種 及 港 名 又 ハ 國 名	噸 量	價 額	港 灣	品 種 及 港 名 又 ハ 國 名	噸 量	價 額
宇 野 (岡 山)	神 戶	920	66,240	宇 野 (岡 山)	豆 類		
	高 松	10	720		網 干	922	69,150
	計	13,200	950,400		岡 山	671	51,040
	藥 品				其 他 諸 港	952	75,738
	高 松	5,848	786,880		計	2,545	195,928
	日 比	1,274	82,824		雜 穀		
	其 他 諸 港	432	24,006		諸 港	2,252	179,800
	計	7,554	893,710		和 紙 及 洋 紙		
	金 屬 及 同 製 品				高 松	1,488	173,925
	高 松	2,196	447,980		其 他 物 品	130,505	26,317,329
其 他 諸 港	4,083	424,156	內、輸 出 計	315,668	41,409,832		
計	6,279	872,136	外、內 合 計	326,966	43,292,953		
木 材			輸 入				
高 松	14,021	259,005	外 國 貿 易				
岡 山	8,100	162,000	普 通 貿 易				
其 他 諸 港	7,298	146,095	小 麥				
計	29,419	567,100	濠 太 刺 利	27,046	1,220,335		
飼 料			加 奈 陀	3,747	196,830		
高 松	3,976	143,415	北 米 合 衆 國	844	50,018		
笠 岡	2,880	103,826	計	31,637	1,467,183		
其 他 諸 港	6,067	219,354	豆 精				
計	12,923	466,595	滿 洲	23,548	972,100		
綿 絲			木 材				
高 松	938	393,960	加 奈 陀	14,352	288,532		
牛 及 馬			北 米 合 衆 國	3,690	75,726		
高 松	2,261	381,360	計	18,042	364,258		
和 酒 及 洋 酒			飼 料				
高 松	2,036	329,532	關 東 州	7,025	281,343		
其 他 諸 港	10	1,960	中 華 民 國	282	10,477		
計	2,046	331,492	計	7,307	291,820		
繭			機 械 類				
高 松	2,329	298,112	英 吉 利、獨 逸、丁 抹	888	212,398		
鮮 魚 介			鐵 材				
高 松	722	200,350	英 吉 利	1,223	137,027		
其 他 諸 港	206	61,800	獨 逸	892	59,057		
計	928	262,150	計	2,115	196,084		
礦 油			棉 子 精				
高 松	2,512	234,972	中 華 民 國	3,065	152,647		
其 他 諸 港	223	23,672	瓜 哇	59	1,449		
計	2,735	258,644	計	3,124	154,096		
內 地 米			其 他 物 品	12,099	231,040		
高 松	1,972	236,640	台 計	98,760	3,888,979		
石 炭			外、輸 入 計	98,760	3,888,979		
山 田	3,367	47,138	內 國 貿 易				
高 松	3,203	44,842	製 造 煙 草				
岡 山	2,351	32,914	高 松	5,674	4,085,280		
味 野	1,818	25,452					
其 他 諸 港	3,570	49,980					
計	14,309	200,326					

輸出入重要品及其港別又ハ國別

第九表 輸出入重要品及其港別又ハ國別 (續)

港 灣	品 種 及 港 名 又 ハ 國 名	噸 量	價 額	港 灣	品 種 及 港 名 又 ハ 國 名	噸 量	價 額
宇 野 (岡 山)	繭		円	片 上 (岡 山)	硫酸安母尼亞	噸	円
	高松	27,750	3,552,000		水俣	3,314	231,980
	食 鹽				神戶	1,380	96,600
	味野	11,256	540,288		計	4,694	328,580
	山田	9,509	456,432		船 具		
	高松	8,142	390,816		大阪	2,511	276,210
	直島	3,703	177,744		神戶	48	5,280
	日比	3,304	158,592		計	2,559	281,490
	牛意	1,884	72,917		爆 發 物		
	計	37,798	1,796,789		高松	255	229,500
	石 炭				蜜 柑		
	若松	114,265	1,599,710		高松	5,015	180,540
	其他諸港	12,230	171,220		其他諸港	745	26,820
	計	126,495	1,770,930		計	5,760	207,360
	葉 煙 草				小 麥 粉		
高松	13,327	1,599,240	坂出	2,083	195,802		
金屬及同製品			清 酒				
玉	1,960	588,000	高松	995	195,020		
大阪	2,928	468,350	其 他 物 品	126,001	21,664,041		
神戶	3,696	294,336	內、輸入計	412,112	42,064,310		
高松	1,654	212,020	外、內合計	510,872	45,953,289		
計	10,238	1,562,706	輸 出				
機 械 類			硫 化 鎳 石	噸	円		
高松	679	472,600	興南	100,742	1,108,162		
神戶	431	301,700	水俣	39,034	429,374		
大阪	134	93,800	基隆	31,631	347,941		
計	1,244	868,100	三角	18,508	203,588		
稈 麥			伏木	5,855	64,405		
高松	12,166	729,960	七尾	5,048	55,528		
鮮 魚 介			其他諸港	24,768	272,448		
下關	315	94,500	計	225,536	2,481,446		
釜山	603	90,450	タ イ ル				
其他諸港	1,524	356,800	宇品	738	59,000		
計	2,442	541,750	大阪	713	57,000		
和 紙 及 洋 紙			神戶	643	51,400		
高松	6,171	514,725	若松	625	50,000		
牛 及 馬			下關	600	48,000		
高松	3,512	477,600	其他諸港	1,639	130,914		
酸 素			計	4,958	396,314		
大阪	1,702	425,500	白 煉 瓦				
セ メ ン ト			宇品	3,714	48,750		
宇部	6,160	113,960	吳	2,709	35,550		
小野田	5,152	95,312	神戶	1,743	22,875		
八幡	5,152	95,312	大阪	1,659	21,780		
其他諸港	2,885	53,373	其他諸港	5,361	70,373		
計	19,349	357,957	計	15,186	199,328		
花 籃			陶 磁 器				
高松	1,146	343,800	門司	200	20,000		
綿 織 物			宇品	175	17,500		
高松	751	336,180	尾道	138	13,800		

輸出入重要品及其港別又ハ國別

第九表 輸出入重要品及其港別又ハ國別 (續)

港 灣	品 種 及 港 名 又 ハ 國 名	噸 量	價 額	港 灣	品 種 及 港 名 又 ハ 國 名	噸 量	價 額
片 上 (岡 山)	大阪	138	13,800	牛 窓 (岡 山)	其他諸港	684	36,900
	其他諸港	513	51,300		計	1,584	87,900
	計	1,164	116,400		內 地 米		
	其 他 物 品	14,358	424,527		神戶	333	37,600
	輸 出 計	261,252	3,618,015		大阪	250	28,200
	輸 入				計	583	65,800
	石 炭				其 他 物 品	10,012	277,809
	若松	48,500	679,000		輸 出 計	34,296	1,460,105
	宇部	27,000	378,000		輸 入		
	其他諸港	4,018	56,252		鮮 魚 介		
	計	79,518	1,113,252		釜山	1,000	180,000
	肥 料				五島	50	65,000
	大阪	16,659	779,250		木浦	750	60,000
	其他諸港	2,985	112,234		其他諸港	550	132,000
	計	19,644	891,484		計	2,350	437,000
セ メ ン ト			食 鹽				
大阪	5,000	75,000	鹿忍	3,805	140,422		
神戶	3,000	45,000	其他諸港	1,594	60,798		
其他諸港	161	2,415	計	5,399	201,220		
計	8,161	122,415	米				
砂 糖			神戶	433	43,760		
大阪	350	94,410	水内	333	37,600		
其 他 物 品	26,364	1,090,789	木浦	333	34,400		
輸 入 計	134,037	3,312,350	岡山	283	31,160		
輸 出			計	1,382	146,920		
葉 煙 草			木 材				
飾磨	2,281	273,666	宮崎	6,000	33,600		
食 鹽			大阪	11,040	31,760		
飾磨	3,578	137,998	岡山	4,560	22,380		
宇野	1,884	72,917	其他諸港	2,125	14,200		
其他諸港	1,075	49,165	計	23,725	101,940		
計	6,537	260,980	木 製 家 具				
蔬 菜			高松	550	66,000		
神戶	3,948	81,216	岡山	50	6,500		
大阪	3,478	70,960	計	600	72,500		
岡山	3,005	62,592	綿 絲				
其他諸港	1,993	38,582	大阪	133	48,000		
計	12,424	253,350	岡山	66	24,000		
鮮 魚 介			計	199	72,000		
宇野	150	54,000	麥				
神戶	150	54,000	西脇	237	14,400		
其他諸港	575	133,500	德島	217	11,700		
計	875	241,500	尻海	200	10,800		
麥			高松	200	10,800		
大阪	500	27,000	其他諸港	300	17,400		
草壁	400	24,000	計	1,184	65,100		
			葉 煙 草				
			寶田	208	25,000		
			片上	146	17,500		

輸出入重要品及其港別又ハ國別

港 灣	品 種 及 港 名 又 ハ 國 名	噸 量	價 額	港 灣	品 種 及 港 名 又 ハ 國 名	噸 量	價 額	
牛 窓 (岡 山)	西脇.....	146	17,500	下津井 (岡 山)	輸 出			
	木崎.....	19	2,250		水	噸	円	
計	519	62,250	坂出.....		3,500	52,500		
其 他 物 品	8,294	433,990	下關.....		1,500	22,500		
輸 入 計	43,652	1,592,920	宇野.....		60	900		
人 造 肥 料	輸 出				計	5,060	75,900	
	岡山.....	12,752	494,750		鮮 魚 介	噸	円	
	宇品.....	6,189	250,120		宇野.....	106	31,800	
	高松.....	5,216	201,430		岡山.....	38	15,000	
	新居濱.....	4,083	173,500		其他諸港.....	69	24,500	
	其他諸港.....	1,551	61,170		計	213	71,300	
	計	29,791	1,180,970		其 他 物 品	59	17,800	
	燒 礦 石	輸 入			輸 出 計	5,332	165,000	
	四坂島.....	6,147	110,650		內 地 米	噸	円	
	硫 酸	輸 入			丸龜.....	5,667	612,036	
神戶.....	4,828	72,400	鮮 魚 介		噸	円		
高松.....	665	9,980	釜山.....		226	67,800		
計	5,493	82,380	下關.....		100	20,000		
乾 魚	輸 入				大分.....	26	12,500	
岡山.....	197	45,000	其他諸港.....		78	21,800		
西大寺.....	99	22,500	計	430	122,100			
其他諸港.....	52	12,000	石 炭	輸 入				
計	348	79,500	若松.....	2,000	28,000			
其 他 物 品	3,454	195,702	宇部.....	2,000	26,000			
輸 出 計	45,233	1,649,202	計	4,000	54,000			
小 串 (岡 山)	輸 入			礦 油	輸 入			
	肥 料	噸	円	神戶.....	677	30,510		
	大阪.....	5,167	389,604	大阪.....	187	18,150		
	其他諸港.....	291	24,997	宇野.....	30	1,080		
	計	5,458	414,601	計	894	49,740		
	磷 礦 石	輸 入			其 他 物 品	3,469	130,976	
	大阪.....	14,882	321,460	輸 入 計	14,460	968,852		
	硫 化 礦 石	輸 出			綿 絲	噸	円	
	三津濱.....	8,440	254,470	神戶.....	6,915	2,987,400		
	藥 製 品	輸 入			肥 料	輸 入		
撫養.....	2,691	44,408	丸龜.....	8,106	613,437			
神戶.....	2,112	34,840	糸崎.....	11,383	491,724			
其他諸港.....	1,267	18,531	小倉.....	2,871	213,590			
計	6,070	97,779	其他諸港.....	198	11,416			
乾 魚	輸 入			計	22,558	1,330,167		
下關.....	230	63,000	鮮 魚 介	輸 入				
其 他 物 品	9,144	375,604	神戶.....	1,945	583,500			
輸 入 計	44,224	1,526,914	高砂.....	790	237,000			

輸出入重要品及其港別又ハ國別

港 灣	品 種 及 港 名 又 ハ 國 名	噸 量	價 額	港 灣	品 種 及 港 名 又 ハ 國 名	噸 量	價 額		
大 阪	大阪.....	455	136,500	木 材	高濱.....	17,075	122,940		
	計	3,190	957,000		其他諸港.....	4,860	54,323		
	和 酒 及 洋 酒	輸 入			計	21,935	177,263		
	大阪.....	2,935	577,440		食 鹽	輸 入			
	東京.....	1,107	217,000		大阪.....	2,388	107,439		
	其他諸港.....	270	60,220		神戶.....	1,279	57,567		
	計	4,312	854,660		計	3,667	165,006		
	鹽 魚 及 乾 魚	輸 入			陶 磁 器	輸 入			
	神戶.....	1,222	443,336		多度津.....	1,920	144,000		
	大阪.....	173	63,400		乾 貝	輸 入			
其他諸港.....	403	69,330	大阪.....	285	120,500				
計	1,798	576,066	其他諸港.....	22	6,228				
薪 及 木 炭	輸 入			計	307	126,728			
大阪.....	31,969	346,655	其 他 物 品	64,181	3,901,809				
神戶.....	20,296	221,570	輸 出 計	198,164	14,290,245				
計	52,265	568,225	玉 島 (岡 山)	輸 入					
化 粧 品 及 小 間 物	輸 入			肥 料	噸	円			
丸龜.....	573	429,408		神戶.....	33,254	1,716,332			
三津濱.....	285	114,156		小樽.....	13,553	1,138,445			
尾道.....	129	20,577		其他諸港.....	1,157	53,304			
計	987	564,141		計	47,964	2,908,081			
醬 油	輸 入			棉 花	輸 入				
大阪.....	3,107	261,000		神戶.....	6,367	2,444,800			
神戶.....	1,893	160,500		鮮 魚 介	輸 入				
笠岡.....	67	5,828		尾道.....	3,946	1,104,740			
計	5,067	427,328	宇品.....	1,264	353,780				
米	輸 入			多度津.....	960	268,800			
神戶.....	1,530	174,456	計	6,170	1,727,320				
大阪.....	1,369	156,104	石 炭	輸 入					
其他諸港.....	581	57,910	若松.....	110,607	1,327,284				
計	3,480	388,470	宇野.....	30	360				
絹 及 綿 織 物	輸 入			計	110,637	1,327,644			
丸龜.....	75	179,200	鹽 魚 及 乾 魚	輸 入					
多度津.....	23	154,700	三津濱.....	1,075	430,000				
其他諸港.....	66	51,500	尾道.....	1,324	306,621				
計	164	385,400	下關.....	205	24,600				
乾 海 苔	輸 入			計	2,604	761,221			
丸龜.....	395	257,000	絹 及 綿 織 物	輸 入					
麥	輸 入			大阪.....	318	724,411			
神戶.....	2,790	160,578	乾 海 苔	輸 入					
大阪.....	1,617	87,300	宇品.....	877	570,000				
計	4,407	247,878	金 屬 及 同 製 品	輸 入					
金 屬 及 同 製 品	輸 入			大阪.....	1,122	432,410			
丸龜.....	385	148,958							
其他諸港.....	231	82,746							
計	616	231,704							

輸出入重要品及其港別又ハ國別

第九表 輸出入重要品及其港別又ハ國別 (續)

港 灣	品 種 及 港 名 又 ハ 國 名	噸 量	價 額	港 灣	品 種 及 港 名 又 ハ 國 名	噸 量	價 額	港 灣	品 種 及 港 名 又 ハ 國 名	噸 量	價 額
玉 島 (岡 山)	其他諸港.....	264	18,867	笠 岡 (岡 山)	神戶.....	1,282	69,363	笠 岡 (岡 山)	大分.....	6,000	111,000
	計	1,386	451,277		八幡.....	853	47,104		計	30,800	569,800
	木 材				若松.....	812	44,804		大阪.....	30,352	285,460
	大阪.....	42,889	307,445		宇品.....	600	33,120		神戶.....	20,025	200,250
	其他諸港.....	8,001	70,090		其他諸港.....	953	50,396		其他諸港.....	12,600	80,520
	計	50,890	377,535		計	4,503	244,787		計	62,977	566,230
	米				木 材				衣類及同附屬品		
	福山.....	1,150	124,200		大阪.....	13,125	78,750		大阪.....	558	455,900
	神戶.....	1,102	109,888		宇品.....	12,467	73,300		米		
	連島.....	660	71,298		三原.....	6,825	40,950		尾道.....	4,155	409,452
	計	2,912	305,386		計	32,417	193,000		食 鹽		
	和 酒 及 洋 酒				米				味野.....	4,187	199,076
	福山.....	464	91,000		大阪.....	367	41,360		寄島.....	3,240	154,062
	大阪.....	239	79,516		神戶.....	300	33,840		其他諸港.....	180	8,568
	神戶.....	272	45,910		其他諸港.....	975	97,613		計	7,607	361,706
其他諸港.....	177	35,710	計	1,642	172,813	鹽 魚 及 乾 魚					
計	1,152	252,136	和 酒 及 洋 酒			宇和島.....	609	166,680			
藥 品			大阪.....	536	105,000	中島.....	523	143,100			
大阪.....	809	128,129	其他諸港.....	276	48,864	其他諸港.....	322	50,425			
神戶.....	898	108,625	計	812	153,864	計	1,454	360,205			
計	1,707	236,754	蚊 帳			和 酒 及 洋 酒					
和 紙 及 洋 紙			大阪.....	185	84,500	大阪.....	492	100,330			
大阪.....	771	210,600	其他諸港.....	136	61,230	福山.....	345	70,110			
陶 磁 器			計	321	145,730	宇品.....	271	53,200			
大阪.....	2,624	196,800	其 他 物 品			其他諸港.....	337	78,850			
礦 油			輸 出 計	63,623	3,719,574	計	1,445	302,490			
糸崎.....	1,450	145,000	輸 入			綿 絲					
大阪.....	490	41,200	肥 料			大阪.....	667	240,000			
計	1,940	186,200	神戶.....	17,945	955,785	藥 品					
其 他 物 品			神島.....	13,962	734,060	大阪.....	376	220,491			
輸入計	291,515	17,962,005	四坂島.....	12,062	599,810	其他諸港.....	818	15,215			
			其他諸港.....	1,345	87,832	計	1,194	235,706			
			計	45,314	2,377,487	豆 類					
			石 炭			尾道.....	1,860	163,240			
			若松.....	54,200	750,670	其他諸港.....	471	34,692			
			宇野.....	48	672	計	2,331	197,932			
			計	54,248	751,342	金屬及同製品					
			竹 及 籐 製 品			大阪.....	1,231	169,052			
			高松.....	1,338	674,640	鞆.....	101	10,484			
			麥			計	1,332	179,536			
			岩國.....	1,707	92,160	砂 糖					
			三田尻.....	1,633	88,200	大阪.....	397	107,100			
			郡中.....	1,100	54,900	神戶.....	207	55,800			
			其他諸港.....	6,364	386,320	計	604	162,900			
			計	10,804	621,580	木 製 品					
			セ メ ン ト			大阪.....	5,562	104,517			
			宇部.....	10,560	195,360	其他諸港.....	1,616	56,606			
			門司.....	7,200	133,200	計	7,178	161,123			
			小野田.....	7,040	130,240						

第九表 輸出入重要品及其港別又ハ國別 (續)

港 灣	品 種 及 港 名 又 ハ 國 名	噸 量	價 額	港 灣	品 種 及 港 名 又 ハ 國 名	噸 量	價 額	港 灣	品 種 及 港 名 又 ハ 國 名	噸 量	價 額
笠 岡 (岡 山)	大阪.....	42,889	307,445	笠 岡 (岡 山)	大阪.....	42,889	307,445	尾 道 (廣 島)	大阪.....	42,889	307,445
	其他諸港.....	8,001	70,090		神戶.....	1,282	69,363		神戶.....	1,282	69,363
	計	50,890	377,535		八幡.....	853	47,104		八幡.....	853	47,104
	米				若松.....	812	44,804		若松.....	812	44,804
	福山.....	1,150	124,200		宇品.....	600	33,120		宇品.....	600	33,120
	神戶.....	1,102	109,888		其他諸港.....	953	50,396		其他諸港.....	953	50,396
	連島.....	660	71,298		計	4,503	244,787		計	4,503	244,787
	計	2,912	305,386		木 材				木 材		
	和 酒 及 洋 酒				大阪.....	13,125	78,750		大阪.....	13,125	78,750
	福山.....	464	91,000		宇品.....	12,467	73,300		宇品.....	12,467	73,300
	大阪.....	239	79,516		三原.....	6,825	40,950		三原.....	6,825	40,950
	神戶.....	272	45,910		計	32,417	193,000		計	32,417	193,000
	其他諸港.....	177	35,710		米				米		
	計	1,152	252,136		大阪.....	367	41,360		大阪.....	367	41,360
	藥 品				神戶.....	300	33,840		神戶.....	300	33,840
大阪.....	809	128,129	其他諸港.....	975	97,613	其他諸港.....	975	97,613			
神戶.....	898	108,625	計	1,642	172,813	計	1,642	172,813			
計	1,707	236,754	和 酒 及 洋 酒			和 酒 及 洋 酒					
和 紙 及 洋 紙			大阪.....	536	105,000	大阪.....	536	105,000			
大阪.....	771	210,600	其他諸港.....	276	48,864	其他諸港.....	276	48,864			
陶 磁 器			計	812	153,864	計	812	153,864			
大阪.....	2,624	196,800	蚊 帳			蚊 帳					
礦 油			大阪.....	185	84,500	大阪.....	185	84,500			
糸崎.....	1,450	145,000	其他諸港.....	136	61,230	其他諸港.....	136	61,230			
大阪.....	490	41,200	計	321	145,730	計	321	145,730			
計	1,940	186,200	其 他 物 品			其 他 物 品					
其 他 物 品			大阪.....	12,641	958,770	大阪.....	12,641	958,770			
輸入計	291,515	17,962,005	輸 出 計	63,623	3,719,574	輸 出 計	63,623	3,719,574			
			輸 入			輸 入					
			肥 料			肥 料					
			神戶.....	17,945	955,785	神戶.....	17,945	955,785			
			神島.....	13,962	734,060	神島.....	13,962	734,060			
			四坂島.....	12,062	599,810	四坂島.....	12,062	599,810			
			其他諸港.....	1,345	87,832	其他諸港.....	1,345	87,832			
			計	45,314	2,377,487	計	45,314	2,377,487			
			石 炭			石 炭					
			若松.....	54,200	750,670	若松.....	54,200	750,670			
			宇野.....	48	672	宇野.....	48	672			
			計	54,248	751,342	計	54,248	751,342			
			竹 及 籐 製 品			竹 及 籐 製 品					
			高松.....	1,338	674,640	高松.....	1,338	674,640			
			麥			麥					
			岩國.....	1,707	92,160	岩國.....	1,707	92,160			
			三田尻.....	1,633	88,200	三田尻.....	1,633	88,200			
			郡中.....	1,100	54,900	郡中.....	1,100	54,900			
			其他諸港.....	6,364	386,320	其他諸港.....	6,364	386,320			
			計	10,804	621,580	計	10,804	621,580			
			セ メ ン ト			セ メ ン ト					
			宇部.....	10,560	195,360	宇部.....	10,560	195,360			
			門司.....	7,200	133,200	門司.....	7,200	133,200			
			小野田.....	7,040	130,240	小野田.....	7,040	130,240			

輸出入重要品及其港別又ハ國別

輸出入重要品及其港別又ハ國別

港灣	品種及港名	噸量	價額	港灣	品種及港名	噸量	價額
尾道 (廣島)	其他物品	3,891	48,389	尾道 (廣島)	鯨節		
	合計	5,340	193,214		諸港	1,860	2,909,500
	外輸出計	5,340	193,214		牛		
	內國貿易				神戶	1,939	496,384
	米				東京	1,156	473,755
	岡山	8,333	875,000		今治	2,370	412,487
	丸龜	8,333	875,000		其他諸港	5,795	1,029,757
	觀音寺	6,687	700,000		計	11,260	2,412,363
	今治	4,500	472,500		絹織物		
	神戶	3,500	387,500		今治	166	830,000
	因島	3,333	350,000		因島	67	332,000
	笠岡	2,083	218,750		其他諸港	216	1,079,000
	向島	2,000	210,000		計	449	2,241,000
	下松	1,500	157,500		人造肥料		
	其他諸港	4,751	498,750		岡山	3,125	180,000
計	45,000	4,725,000	高松	2,917	168,000		
鹽魚及乾魚			福山	2,742	157,920		
八幡濱	3,647	868,000	新居濱	2,175	125,280		
宇和島	2,206	525,000	今治	1,938	111,600		
丸龜	2,206	525,000	多度津	1,908	109,920		
新居濱	1,974	469,700	因島	1,858	107,040		
笠岡	1,518	381,200	丸龜	1,667	96,000		
下松	894	212,800	忠海	1,396	80,400		
壬生川	588	200,000	西條	1,333	76,800		
觀音寺	562	191,000	觀音寺	1,250	72,000		
松山	776	184,800	柳井	1,042	60,000		
基隆	525	178,500	長濱	1,042	60,000		
三津濱	356	121,000	竹原	1,042	60,000		
西條	353	120,000	寄島	917	52,800		
多度津	312	106,000	倉橋	917	52,800		
三田尻	235	80,000	八幡濱	874	50,400		
坂出	208	71,200	其他諸港	7,515	432,960		
其他諸港	218	74,000	計	35,658	2,053,920		
計	16,578	4,288,200	麥				
大豆			神戶	12,166	766,500		
三津口	9,167	662,400	大阪	11,667	735,000		
高松	8,833	636,000	其他諸港	1,167	73,500		
岡山	7,967	573,600	計	25,000	1,575,000		
今治	5,833	420,000	魚糟				
高濱	5,000	380,000	八幡濱	2,250	167,400		
坂手	4,687	336,000	今治	2,229	165,850		
福山	3,333	240,000	新居濱	2,221	165,230		
其他諸港	1,750	128,000	西條	1,896	141,050		
計	46,550	3,354,000	壬生川	1,896	141,050		
蠟表			和田濱	1,771	131,750		
大分	7,462	873,000	觀音寺	1,667	124,000		
大阪	5,846	684,000	大分	1,250	93,000		
函館	4,500	526,500	高松	1,188	88,350		
仁川	2,538	297,000	丸龜	1,063	79,050		
今治	2,461	288,000	笠岡	1,040	77,500		
神戶	924	108,000	其他諸港	1,550	115,320		
門司	846	99,000	計	20,021	1,489,550		
下關	789	90,000	絹織物				
小樽	738	86,400	大阪	632	316,000		
其他諸港	1,122	131,220	神戶	140	70,000		
計	27,206	3,183,120	釜山	129	64,400		
			今治	110	55,000		

港灣	品種及港名	噸量	價額	港灣	品種及港名	噸量	價額
尾道 (廣島)	其他諸港	1,342	671,200	尾道 (廣島)	川之江	245	73,500
	計	2,353	1,176,600		忠海	168	50,400
	豆				其他諸港	497	149,100
	今治	4,091	195,750		計	1,983	595,000
	和田濱	3,939	188,500		金屬及同製品		
	壬生川	2,879	137,750		釜山	956	191,270
	大分	2,121	101,500		下關	824	164,830
	多度津	1,970	94,250		其他諸港	840	168,047
	高松	1,576	75,400		計	2,620	524,147
	丸龜	1,076	51,475		煙草		
	其他諸港	6,030	288,550		因島	71	84,000
	計	23,682	1,133,175		松永	62	73,500
	礦油				其他諸港	291	342,300
	今治	2,125	178,500		計	424	499,800
	大分	1,250	105,000		味噌及醬油		
西條	1,250	105,000	因島	535	56,250		
因島	1,175	98,700	向島	535	56,250		
三津濱	800	67,200	笠岡	440	46,200		
觀音寺	625	52,500	其他諸港	3,090	315,870		
其他諸港	3,888	326,550	計	4,600	474,570		
計	11,113	933,450	食鹽				
藥品			東京	2,667	136,000		
今治	990	198,000	大阪	1,667	85,000		
松山	900	180,000	小樽	1,390	70,890		
西條	675	135,000	宇島	1,181	60,248		
因島	360	72,000	其他諸港	2,082	106,182		
向島	300	60,000	計	8,987	458,320		
其他諸港	1,284	256,800	鮮魚介				
計	4,509	901,800	神戶	270	81,300		
セメント			大阪	263	78,750		
今治	8,400	180,600	岡山	242	72,450		
新居濱	6,400	137,600	其他諸港	653	195,750		
因島	5,180	111,370	計	1,428	428,250		
竹原	3,600	77,400	穀粉及澱粉				
松永	2,600	55,900	今治	1,175	104,280		
其他諸港	6,000	129,000	高松	715	63,000		
計	32,180	691,870	其他諸港	2,681	241,800		
和酒及洋酒			計	4,571	409,080		
今治	975	187,200	和紙及洋紙				
西條	625	120,000	今治	615	68,200		
因島	357	78,000	松山	492	55,940		
松永	321	70,200	新居濱	387	44,600		
新	250	54,600	其他諸港	1,731	194,860		
其他諸港	838	174,540	計	3,225	363,600		
計	3,366	684,540	砂糖				
肥料(其他ノ)			今治	367	104,500		
新居濱	2,088	115,276	其他諸港	908	258,780		
西條	1,778	98,095	計	1,275	363,280		
觀音寺	1,045	90,850	履物類				
多度津	1,458	80,500	神戶	296	74,000		
其他諸港	5,023	277,265	門司	200	50,000		
計	11,992	661,986	宇和島	196	49,000		
菓子							
今治	396	119,000					
大分	392	117,600					
因島	285	85,400					

輸出入重要品及其港別又ハ國別

第九表 輸出入重要品及其港別又ハ國別 (續)

港灣	品種及港名 又ハ國名	噸	價額	港灣	品種及港名 又ハ國名	噸	價額
尾道 (廣島)	其他諸港	756	189,100	尾道 (廣島)	臺南	2,500	225,000
	計	1,448	362,200		臺北	1,333	120,000
	染料及塗料				其他諸港	1,834	176,000
	釜山	1,456	82,250		計	47,583	4,756,500
	大分	857	42,000		經飾		
	其他諸港	3,981	220,360		五島	1,162	1,580,000
	計	6,294	344,610		宇和島	956	1,300,000
	繭				大分	735	1,000,000
	今治	1,375	192,500		勝浦	272	370,000
	山口	1,000	140,000		計	3,125	4,250,000
	計	2,375	332,500		鹽魚及乾魚		
	昆布				宇和島	9,118	1,860,000
	今治	40	150,000		大分	4,835	986,400
	笠岡	14	54,600		函館	3,088	630,000
	其他諸港	31	118,500		小樽	600	122,400
計	85	323,100	五島	506	103,200		
其他物品	64,018	3,609,661	大泊	341	69,600		
內、輸出計	422,110	43,503,192	室蘭	294	60,000		
外、內合計	427,450	43,696,406	計	18,782	3,831,690		
輸 入				大 豆			
外國貿易				釜山			
普通貿易				仁川			
豆 類				元山			
滿洲				鎮南浦			
棉 子 類				函館			
中華民國				計			
飼 料				49,533			
關東州				3,120,600			
中華民國				絹 織 物			
計				大阪			
9,394				498			
211,205				2,490,000			
豆 類				糸 織 物			
關東州				糸崎			
中華民國				大阪			
計				新居濱			
1,017				2,917			
126,539				2,500			
其他物品				尼ヶ崎			
3,536				1,687			
合計				神戶			
36,865				89,100			
1,296,929				小串			
外、輸入計				833			
36,865				44,000			
1,296,929				計			
內國貿易				41,079			
米				2,168,980			
仁川				豆 類			
20,000				神戶			
釜山				糸崎			
10,000				3,788			
鎮南浦				計			
5,250				44,697			
群山				1,696,250			
3,333				麥			
高雄				三津濱			
3,333				10,000			
300,000				八幡濱			
				5,000			
				今治			
				3,667			
				其他諸港			
				8,566			
				514,000			
				計			
				27,233			
				1,634,000			
				食 鹽			
				松永			
				16,333			
				808,500			
				向島			
				8,000			
				396,000			
				三原			
				5,383			
				266,475			
				計			
				29,716			
				1,470,975			
				牛			
				今治			
				1,385			
				470,730			

第九表 輸出入重要品及其港別又ハ國別 (續)

港灣	品種及港名 又ハ國名	噸	價額	港灣	品種及港名 又ハ國名	噸	價額
尾道 (廣島)	釜山	1,283	210,330	尾道 (廣島)	因島	1,000	140,000
	大分	967	158,588		大三島	413	57,750
	清津	507	83,066		其他諸港	740	103,600
	其他諸港	3,076	468,062		計	4,153	581,350
	計	7,218	1,390,776		鮮 魚 介		
	藥品				下關	460	119,600
	大阪	750	1,212,000		大分	250	65,000
	其他諸港	63	67,000		宇和島	225	58,500
	計	813	1,279,000		其他諸港	893	232,050
	魚 精				計	1,828	475,150
	大泊	11,458	715,000		金屬及同製品		
	函館	3,833	239,200		大阪	7,562	468,980
	小樽	2,708	169,000		計	17	1,400
	釜山	1,476	92,040		計	7,579	470,380
	計	19,475	1,215,240		壘 表		
礦 油			諸港	5,000	455,000		
大阪	4,125	330,000	肥料(其他ノ)				
糸崎	1,825	146,000	根室	2,592	118,180		
下關	1,700	136,000	函館	2,088	95,190		
神戶	1,250	100,000	小樽	1,920	87,590		
門司	1,175	94,000	釧路	1,417	64,600		
其他諸港	625	50,000	釜山	1,229	56,050		
計	10,700	856,000	其他諸港	508	23,180		
綿 絲			計	9,754	444,790		
大阪	2,083	762,000	石 炭				
除 蟲 菊			若松	30,000	270,000		
生口島	750	171,600	宇部	11,500	103,500		
因島	721	165,000	其他諸港	6,700	60,300		
今治	428	97,900	計	48,200	433,800		
大崎島	337	77,000	昆 布				
其他諸港	962	220,220	函館	500	270,000		
計	3,198	731,720	小樽	150	81,000		
和 酒 及 洋 酒			大泊	150	81,000		
大阪	1,160	209,200	計	800	432,000		
西條	1,000	187,600	澱 粉				
竹原	429	80,400	小樽	2,665	309,140		
神戶	300	54,000	大阪	1,025	118,900		
其他諸港	699	72,900	計	3,690	428,040		
計	3,588	604,100	護 謨 靴				
セメント			大阪	480	187,500		
門司	28,000	574,000	神戶	269	105,000		
其他諸港	900	18,450	宇品	231	90,000		
計	28,900	592,450	計	980	382,500		
果 實			味噌及醬油				
大長	2,938	176,250	松永	2,322	234,000		
豐島	1,726	103,500	向島	956	76,500		
因島	1,295	77,750	其他諸港	446	45,000		
生口島	1,250	75,000	計	3,724	355,500		
向島	1,083	65,000	綿 織 物				
岩子島	1,000	60,000	大阪	365	270,000		
門司	416	25,000	其他諸港	95	70,000		
計	9,708	582,500	計	460	340,000		
繭							
向島	2,000	280,000					

輸出入重要品及其港別又ハ國別

港灣	品種及港名 又ハ國名	噸量	價額	港灣	品種及港名 又ハ國名	噸量	價額
尾道 (廣島)	砂糖			尾道 (廣島)	尾道	72	1,872
	神戶	3,115	127,500		計	3,572	183,872
	觀音寺	2,258	92,140		絹及綿織物		
	大阪	1,479	60,350		大阪	86	131,020
	基隆	1,477	59,840		和紙及洋紙		
	計	8,329	339,830		川之石	1,050	68,250
	木材				其他諸港	570	57,940
	大阪	17,715	164,820		計	1,620	126,190
	八幡濱	10,500	101,550		其他物品	17,702	644,675
	其他諸港	5,502	66,020		輸入計	27,926	1,683,717
計	33,717	332,390	輸 出				
其他物品	55,803	2,788,271	外國貿易				
內、輸入計	531,946	41,691,692	普通貿易				
外、內合計	568,811	42,988,621	雜品				
			合 計				
			外、輸出計				
			1,194				
			20,615				
			20,615				
			內 國 貿 易				
			礦 油				
			諸港				
			160,034				
			10,230,583				
			肥 料				
			尾道				
			103,299				
			7,237,577				
			白 米				
			尾道				
			2,000				
			276,000				
			屋 表				
			諸港				
			1,823				
			164,071				
			其他物品				
			30,822				
			2,561,552				
			內、輸出計				
			297,978				
			20,478,783				
			外、內合計				
			299,172				
			20,499,398				
			輸 入				
			外 國 貿 易				
			普 通 貿 易				
			揮 發 油				
			北米合衆國				
			73,128				
			5,557,780				
			石 油				
			北米合衆國				
			8,488				
			645,098				
			豆 精				
			滿洲				
			9,200				
			301,601				
			硫酸安母尼亞				
			獨逸、英吉利				
			4,182				
			275,080				

輸出入重要品及其港別又ハ國別

尾道
(廣島)

尾道
(廣島)

港灣	品種及港名 又ハ國名	噸量	價額	港灣	品種及港名 又ハ國名	噸量	價額
糸崎 (廣島)	機械用油			糸崎 (廣島)	葡萄酒		
	北米合衆國	2,319	173,335		大阪	400	92,960
	原油及重油				下關	394	89,505
	北米合衆國	4,953	115,905		神戶	314	73,040
	其他物品	543	54,555		宇品	258	60,175
	外、輸入計	102,813	7,123,354		尾道	260	59,130
	內 國 貿 易				名古屋	235	54,120
	鮮 魚				其他諸港	3,661	733,815
	諸港	10,960	8,768,000		計	5,522	1,162,745
	食 鹽				食 鹽		
朝鮮、竹原、瀬戸田	27,985	1,679,100	宇品	7,157	143,130		
柑 橘 類			大阪	3,562	71,251		
諸港	9,875	592,500	神戶	2,145	42,911		
白 米			其他諸港	14,247	284,940		
釜山、臺灣	2,666	368,000	計	27,111	542,232		
肥 料			銻 鐵				
諸港	4,831	273,053	神戶	4,384	168,376		
石 炭			大阪	1,118	42,880		
門司、八幡	32,000	188,800	宇品	420	16,080		
其他物品	22,518	2,105,844	計	5,922	227,336		
內、輸入計	110,835	13,975,297	酒 樽				
外、內合計	213,648	21,098,651	尾道	1,907	137,340		
			其他諸港	895	63,919		
			計	2,802	201,259		
			輸 入				
			外 國 貿 易				
			普 通 貿 易				
			乾 物 類				
			尾道	420	454,674		
			其他諸港	603	190,422		
			計	1,023	645,096		
			肥 料				
			尾道	2,033	231,970		
			大阪	1,552	133,271		
			其他諸港	246	50,528		
			計	3,831	415,767		
			米				
			尾道	1,138	132,039		
			三原	738	82,530		
			宇野	453	49,776		
			其他諸港	436	50,044		
			計	2,765	314,389		
			銻 鐵				
			門司	5,425	208,320		
			其他諸港	839	32,240		
			計	6,264	240,560		
			絹及綿織物				
			大阪	418	173,632		
			其他諸港	125	59,200		
			計	543	232,832		
			木 材				
			三原	3,830	113,760		

輸出入重要品及其港別又ハ國別

糸崎
(廣島)

竹原
(廣島)

港 灣	品 種 及 港 名 又 ハ 國 名	噸 量	價 額	港 灣	品 種 及 港 名 又 ハ 國 名	噸 量	價 額
吳 (廣 島)	大阪	2,138	108,857	高松	991	831,449	
	其他諸港	1,409	68,798	能美島	181	91,948	
	計	10,083	439,083	計	7,677	5,828,167	
	機 械 類			木 材			
	大阪	231	242,041	門司	22,612	635,338	
	宇品	66	69,532	戶畑	17,404	391,160	
	其他諸港	39	40,942	吳	13,232	378,241	
	計	336	352,515	大阪	11,478	373,625	
	護謨及同製品			基隆	8,693	328,749	
	吉津	679	173,203	高雄	7,434	279,894	
	大阪	321	81,729	博多	4,482	166,143	
	其他諸港	245	62,580	大分	3,602	153,126	
	計	1,245	317,512	小倉	4,331	150,336	
	醬 油			下關	4,577	143,541	
	宇品	1,546	129,822	德山	3,535	143,235	
	小豆島	1,154	96,926	若松	4,762	125,025	
	其他諸港	1,015	85,294	能美島	4,705	122,440	
	計	3,715	312,042	新港	4,338	118,154	
	書籍及雜誌			柳井	3,471	101,355	
	大阪	268	133,750	神戶	2,908	98,130	
其他諸港	350	174,753	八幡	3,373	88,377		
計	618	308,503	其他諸港	36,353	1,092,924		
罐詰及罐詰食料			計	161,269	4,889,793		
門司	256	98,419	金屬及同製品				
大阪	228	95,909	神戶	852	765,196		
尾道	156	59,696	大阪	3,415	636,759		
宇品	71	34,290	門司	678	148,684		
其他諸港	35	15,580	新港	694	117,472		
計	746	303,894	吳	596	104,200		
豆 類			下關	446	85,660		
宇品	3,313	228,563	大分	560	78,696		
神戶	881	52,860	三津濱	358	64,440		
其他諸港	316	19,343	宇部	385	61,600		
計	4,510	300,769	其他諸港	2,582	333,027		
和 紙 及 洋 紙			計	10,566	2,395,734		
大阪	1,192	116,084	綿 織 物				
宇品	547	57,616	大阪	874	598,690		
大竹	310	53,250	大分	856	459,672		
其他諸港	261	44,235	高濱	387	166,410		
計	2,310	271,191	今治	319	137,170		
礦 油			別府	108	73,980		
大阪	1,115	71,226	尾道	157	67,510		
宇品	600	55,486	門司	126	53,796		
其他諸港	1,112	59,867	其他諸港	717	314,130		
計	2,827	186,579	計	3,544	1,871,358		
其 他 物 品			護謨及同製品				
輸入計	453,494	23,268,414	神戶	1,912	611,840		
			門司	1,547	444,870		
			大阪	1,021	326,720		
			別府	388	110,580		
			大分	266	75,810		
			其他諸港	464	132,240		
			計	5,598	1,702,060		
			罐 詰 食 料				
			大阪	1,019	390,775		
			基隆	736	272,320		
			門司	470	162,476		
			安平	351	129,870		

港 灣	品 種 及 港 名 又 ハ 國 名	噸 量	價 額	港 灣	品 種 及 港 名 又 ハ 國 名	噸 量	價 額
吳 (廣 島)	其他諸港	949	354,590	食 鹽			
	計	3,525	1,310,031	吳	1,905	97,155	
	和 酒 及 洋 酒			其他諸港	2,849	145,299	
	門司	920	248,646	計	4,754	242,454	
	大阪	690	124,550	砂 糖			
	基隆	296	79,920	尾道	330	87,450	
	神戶	248	66,960	新港	182	48,230	
	其他諸港	822	193,115	能美島	163	43,195	
	計	2,976	713,191	其他諸港	227	60,155	
	木 製 品			計	902	239,030	
	大阪	1,136	132,233	肥 料			
	下關	2,382	112,607	諸港	3,634	234,687	
	其他諸港	7,491	421,950	其 他 物 品	70,285	6,360,667	
	計	11,009	666,790	輸 出 計	300,756	29,932,865	
	機 械 類			輸 入			
	新港	239	148,180	米			
	大阪	155	117,800	鎮南浦	16,373	2,112,117	
	吳	120	74,400	基隆	9,594	1,228,032	
	能美島	141	67,680	釜山	7,992	1,030,968	
	門司	93	57,660	吉浦	6,520	860,640	
其他諸港	267	136,032	其他諸港	2,385	309,894		
計	1,015	601,752	計	42,864	5,541,651		
衣類、履物及同附屬品			金屬及同製品				
大分	574	203,780	大阪	22,172	4,465,568		
其他諸港	1,563	340,956	神戶	1,037	326,046		
計	2,137	544,736	其他諸港	688	120,473		
米			計	23,897	4,912,087		
吳	1,708	230,580	藥 品				
能美島	1,083	146,205	大阪	4,566	1,799,304		
其他諸港	1,024	144,376	小野田	4,450	600,750		
計	3,815	521,161	小倉	2,471	420,070		
綿 絲			其他諸港	3,724	296,826		
今治	408	171,360	計	15,211	3,116,959		
能美島	354	148,680	木 材				
其他諸港	468	196,560	大阪	34,235	893,150		
計	1,230	516,600	樺太	11,250	258,750		
製 綿			中津	5,662	197,673		
元山	2,075	180,525	萩	4,757	166,495		
門司	718	59,841	和歌山	4,645	131,325		
基隆	577	50,199	下關	3,743	128,324		
其他諸港	2,357	205,059	德山	4,094	107,696		
計	5,727	495,624	新港	3,458	83,864		
麻 織 物			其他諸港	21,823	741,897		
神戶	324	356,400	計	93,667	2,709,174		
大阪	69	75,900	綿 織 物				
其他諸港	55	60,500	大阪	2,067	1,550,250		
計	448	492,800	今治	467	298,880		
苧 及 麻			其他諸港	378	195,880		
高松	180	93,600	計	2,912	2,045,010		
門司	123	63,960	砂 糖				
大阪	111	57,720	高 雄	3,659	969,635		
其他諸港	231	90,950					
計	645	306,230					

輸出入重要品及其港別又ハ國別

輸出入重要品及其港別又ハ國別

港 灣	品 種 及 港 名 又 ハ 國 名	噸 量	價 額	港 灣	品 種 及 港 名 又 ハ 國 名	噸 量	價 額
輸 入 重 要 品 及 其 港 別 又 ハ 國 別	下關	1,707	452,355	輸 入 重 要 品 及 其 港 別 又 ハ 國 別	福山	1,979	241,438
	基隆	715	189,475		其他諸港	1,046	51,757
	大阪	663	175,695		計	8,279	769,801
	其他諸港	231	61,215		護謨及同製品		
	計	6,975	1,848,375		神戶	1,019	346,460
	鮮 魚				大阪	900	306,000
	漁獲物	10,460	1,565,461		其他諸港	244	41,140
	其他諸港	429	70,470		計	2,163	693,600
	計	10,889	1,635,931		硝子及同製品		
	機 械 類				大阪	3,553	532,950
	大阪	1,604	1,379,440		戶田	782	117,900
	其他諸港	81	54,240		其他諸港	5	600
	計	1,685	1,433,680		計	4,340	650,850
	自動車及自轉車				織物類(其他ノ)		
	大阪	1,628	1,334,960		大阪	498	571,860
其他諸港	28	5,040	其他諸港	11	10,810		
計	1,656	1,340,000	計	509	582,670		
蔬 菜 及 果 實			石 炭				
能美島	7,021	231,442	若松	45,459	416,712		
江田島	2,874	93,188	宇部	10,396	83,168		
淺海	2,810	78,680	其他諸港	6,373	81,599		
其他諸港	18,615	615,513	計	62,228	581,479		
計	31,320	1,018,823	魚 糞				
染料及塗料			樺太	2,018	139,512		
大阪	1,277	879,791	大泊	1,742	146,328		
其他諸港	48	6,970	增毛	1,044	87,696		
計	1,325	886,761	小樽	843	70,812		
乾 魚			其他諸港	1,234	103,656		
八幡濱	1,774	133,050	計	6,881	578,004		
宇和島	2,033	105,716	化粧品及小間物				
能美島	210	86,100	大阪	784	477,820		
倉橋島	391	66,470	其他諸港	157	89,050		
小樽	113	55,370	計	941	566,870		
其他諸港	6,009	434,571	肌 衣				
計	10,530	881,277	大阪	1,336	494,320		
大 豆			其他諸港	92	30,410		
清津	5,799	382,734	計	1,428	524,730		
雄基	3,263	215,358	和紙及洋紙				
鎮南浦	2,129	140,514	室蘭	1,161	248,454		
其他諸港	2,014	132,924	大阪	407	96,370		
計	13,205	871,530	高松	307	72,870		
パ ル プ			其他諸港	372	79,330		
神戶	2,131	671,265	計	2,247	497,024		
大阪	427	133,875	綿 絲				
計	2,556	805,140	大阪	759	311,190		
製 造 煙 草			大分	270	110,700		
大阪	771	599,067	其他諸港	103	42,230		
高松	167	201,402	計	1,132	464,120		
計	938	800,469	書 籍 及 雜 誌				
葉 煙 草			大阪	520	442,000		
多度津	5,254	467,606					

港 灣	品 種 及 港 名 又 ハ 國 名	噸 量	價 額	港 灣	品 種 及 港 名 又 ハ 國 名	噸 量	價 額
輸 入 重 要 品 及 其 港 別 又 ハ 國 別	其他諸港	25	13,000	輸 入 重 要 品 及 其 港 別 又 ハ 國 別	其他物品	89	33,010
	計	545	455,000		輸出計	829	66,310
	油 類				輸 入		
	大阪	2,857	405,694		和酒及洋酒		
	其他諸港	151	21,442		竹原	298	71,818
	計	3,008	427,136		尾道	29	4,843
	帽 子				計	327	76,661
	大阪	842	370,480		內 地 米		
	其他諸港	52	19,740		尾道	391	54,740
	計	894	390,220		木 材		
	文 房 具				油津	8,979	41,316
	大阪	1,286	366,510		其他物品	7,639	105,546
	其他諸港	33	9,405		輸入計	17,336	278,263
	計	1,319	375,915		輸 出		
	食 鹽				石 粉		
竹原	3,556	135,128	仁川	17,875	66,138		
伯方	2,887	101,045	其他諸港	40,890	151,293		
其他諸港	3,024	104,664	計	59,765	217,431		
計	9,467	340,837	布製雨合羽				
罐 詰 食 料			下關	62	40,000		
高雄	404	129,280	長崎	50	32,000		
大阪	233	81,550	其他諸港	70	44,800		
其他諸港	362	126,700	計	182	116,800		
計	999	337,530	船 舶				
味噌及醬油			諸港	2,502	96,230		
小豆島	4,089	257,607	其他物品	82,312	198,871		
其他諸港	1,234	79,680	輸出計	143,761	629,332		
計	5,323	337,287	輸 入				
昆 布			木 材				
函館	1,056	161,568	油津	3,441	110,646		
小樽	533	81,549	其他諸港	563	16,800		
其他諸港	389	59,517	計	4,004	127,440		
計	1,978	302,634	米				
菓 子			諸港	843	101,200		
大阪	1,113	291,606	礦 油				
其他諸港	73	8,686	宇品	463	41,725		
計	1,186	300,292	其他諸港	471	42,405		
陶 磁 器			計	934	84,130		
大阪	944	127,440	金屬及同製品				
郡中	570	64,980	諸港	7,007	71,045		
其他諸港	1,718	106,176	其他物品	9,597	492,996		
計	3,232	298,596	輸入計	22,385	876,811		
其 他 物 品	158,996	7,528,103					
輸入計	536,725	46,840,556					
輸 出							
蜜 柑							
糸崎	740	33,300					

第九表 輸出入重要品及其港別又ハ國別 (續)

港灣	品種及港名	噸量	價額	港灣	品種及港名	噸量	價額
御手洗 (廣島)	輸出			內國貿易			
	木材			綿絲			
	諸港	2,750	128,250	釜山	9,318	9,653,448	
	其他物品	1,035	89,737	門司	1,879	1,947,344	
	輸出計	3,785	217,987	其他諸港	1,461	1,512,996	
				計	12,658	13,113,788	
	輸入			米			
	木材			門司	47,250	5,575,500	
	油津	3,148	137,680	大阪	20,594	2,430,092	
	朝鮮米			神戸	2,748	324,264	
尾道	564	74,404	長崎	2,594	306,092		
和酒			其他諸港	7,483	882,994		
諸港	154	43,470	計	80,669	9,518,942		
其他物品	3,349	124,899	絹織物				
輸入計	7,215	380,453	朝鮮	1,278	3,183,498		
			其他諸港	2,065	5,143,915		
			計	3,343	8,327,413		
外國貿易			木材				
普通貿易			門司	81,146	4,138,446		
機械類			朝鮮	15,610	1,503,081		
關東州	250	200,070	大阪	4,196	423,109		
其他諸國	17	13,882	其他諸港	3,753	264,824		
計	267	213,952	計	104,705	6,329,460		
精糖			和酒及洋酒				
露領亞細亞	1,195	109,407	門司	12,598	4,470,360		
中華民國	192	17,640	釜山	4,860	960,444		
計	1,387	127,047	其他諸港	2,965	683,603		
小麥粉			計	20,423	6,114,407		
中華民國	1,281	74,111	砂糖				
露領亞細亞	1	60	門司	33,478	3,816,492		
計	1,282	74,171	釜山	6,074	692,436		
其他物品	2,986	597,246	宇品	991	112,974		
合計	5,922	1,012,416	其他諸港	7,249	826,886		
仲繼貿易			計	47,792	5,448,288		
麻袋			鮮魚				
露領亞細亞	4,425	500,635	門司	29,350	3,228,500		
其他物品	1,386	162,838	宇品	1,159	127,490		
合計	5,801	663,473	其他諸港	14,330	1,576,300		
其他貿易			計	44,839	4,932,290		
雜品	213	42,552	鹽魚及乾魚				
合計	215	42,552	門司	11,245	2,777,267		
外、輸出計	11,936	1,718,441	神戸	1,805	684,095		
			其他諸港	4,612	1,113,657		
			計	17,662	4,575,019		
			和紙及洋紙				
			門司	14,039	3,439,605		
			釜山	1,899	465,255		
			其他諸港	1,391	340,795		
			計	17,329	4,245,655		
			罐詰食料				
			門司	20,925	3,515,400		

輸出入重要品及其港別又ハ國別

第九表 輸出入重要品及其港別又ハ國別 (續)

港灣	品種及港名	噸量	價額	港灣	品種及港名	噸量	價額
御手洗 (廣島)	輸出			內國貿易			
	釜山	2,252	378,336	豆類			
	其他諸港	938	157,584	門司	15,269	1,145,175	
	計	24,115	4,051,320	大阪	3,026	226,950	
	綿織物			其他諸港	6,615	496,125	
	門司	4,479	1,737,852	計	24,910	1,868,250	
	釜山	2,702	1,048,376	麥			
	其他諸港	2,196	852,048	門司	12,228	1,161,660	
	計	9,377	3,638,276	其他諸港	6,761	642,295	
	果實			計	18,989	1,803,955	
門司	8,962	1,696,654	豆類				
釜山	3,419	570,973	門司	7,348	771,540		
神戸	984	164,328	大阪	3,076	322,980		
其他諸港	5,357	894,619	神戸	2,707	284,235		
計	18,722	3,326,574	其他諸港	3,603	378,315		
礦油			計	16,734	1,757,070		
門司	14,319	1,360,305	乾物類				
朝鮮	13,895	1,320,025	門司	3,862	540,680		
若松	949	90,155	朝鮮	1,352	189,280		
其他諸港	3,505	332,975	大阪	1,302	182,280		
計	32,668	3,103,460	其他諸港	5,589	782,460		
海產物(其他ノ)			計	12,105	1,694,700		
門司	3,449	1,603,785	セメント				
大阪	1,446	672,390	朝鮮	24,150	845,250		
其他諸港	1,592	740,280	門司	15,429	540,015		
計	6,487	3,016,455	其他諸港	3,445	120,575		
製綿			計	43,024	1,595,840		
神戸	3,840	921,600	海草				
門司	3,260	782,400	門司	2,126	699,454		
大阪	2,496	599,040	其他諸港	2,148	706,692		
其他諸港	991	237,840	計	4,274	1,406,146		
計	10,587	2,540,880	木炭				
小麥粉			門司	11,540	623,160		
門司	13,203	1,782,405	大阪	5,845	315,630		
神戸	565	76,275	神戸	1,777	95,958		
釜山	300	40,500	其他諸港	6,578	355,212		
其他諸港	2,941	397,035	計	25,740	1,389,960		
計	17,009	2,296,215	食鹽				
魚精			諸港	3,028	1,162,752		
門司	5,055	808,800	陶磁器				
大阪	2,724	435,840	門司	6,243	387,066		
其他諸港	5,962	953,920	釜山	1,954	121,148		
計	13,741	2,198,560	其他諸港	1,569	97,278		
漁網及船具			計	9,766	605,492		
朝鮮	2,571	1,259,790	油類(其他ノ)				
門司	1,139	558,110	門司	2,406	264,660		
其他諸港	688	337,120	其他諸港	2,738	301,180		
計	4,398	2,155,020	計	5,144	565,840		
鐵			蠟及蠟燭				
門司	9,880	938,600	朝鮮	1,047	330,875		
釜山	5,680	539,600	其他諸港	666	216,450		
其他諸港	6,918	657,210	計	1,713	547,325		
計	22,478	2,135,410					

輸出入重要品及其港別又ハ國別

港 灣	品 種 及 港 名 又ハ國 名	噸 量	價 額	港 灣	品 種 及 港 名 又ハ國 名	噸 量	價 額
輸 入 外 國 貿 易 普 通 貿 易	燐 寸			下 關 (山 口)	長崎	1,493	176,174
	門司	3,472	298,592		其他諸港	42,147	4,969,746
	朝鮮	1,302	111,972		計	216,767	25,574,906
	其他諸港	1,128	97,008		鮮 魚		
	計	5,902	507,572		漁獲物	77,584	8,534,570
	石 炭				朝鮮	76,500	8,415,000
	朝鮮	16,912	202,944		長崎	1,548	170,280
	門司	9,743	116,916		特牛	705	77,550
	其他諸港	11,412	136,944		計	156,340	17,197,400
	計	38,067	456,804		綿 絲		
	醬 油				門司	10,765	11,152,540
	門司	1,900	228,000		神戶	3,039	3,148,404
	其他諸港	1,251	150,120		大阪	2,412	2,498,832
	計	3,151	378,120		計	16,216	16,799,776
	其 他 物 品	111,303	2,559,325		木 炭		
內、輸出計	832,852	109,276,583	門司	208,569	11,262,726		
外、內合計	844,788	110,995,024	其他諸港	12,314	664,956		
			計	220,883	11,927,682		
			海 草				
			函館	18,723	6,159,867		
			小樽	16,294	5,360,726		
			其他諸港	697	229,313		
			計	35,714	11,749,906		
			鹽 魚 及 乾 魚				
			釜山	5,928	2,246,712		
			其他諸港	33,924	5,784,942		
			計	39,852	8,031,654		
			絹 織 物				
			門司	2,083	5,188,753		
			其他諸港	1,018	2,535,838		
			計	3,101	7,724,591		
			和 紙 及 洋 紙				
			門司	18,870	4,623,150		
			大阪	1,457	356,965		
			其他諸港	1,531	375,095		
			計	21,858	5,355,210		
			豆 精				
			門司	64,631	4,847,325		
			其他諸港	4,276	320,700		
			計	68,907	5,168,025		
			礦 油				
			門司	15,177	1,441,815		
			新潟	11,264	1,070,080		
			大阪	5,006	425,570		
			船川	2,626	249,470		
			其他諸港	5,751	546,345		
			計	39,824	3,733,280		
			牛 及 馬				
			門司	28,901	2,773,099		
			其他諸港	7,371	700,341		
			計	36,272	3,473,440		

輸出入重要品及其港別又ハ國別

港 灣	品 種 及 港 名 又ハ國 名	噸 量	價 額	港 灣	品 種 及 港 名 又ハ國 名	噸 量	價 額
輸 入 外 國 貿 易 普 通 貿 易	木 材			下 關 (山 口)	其他諸港	5,412	903,804
	秋田	32,174	1,861,442		計	9,995	1,669,165
	門司	3,878	398,122		乾 物 類		
	能代	2,943	239,284		門司	4,587	642,180
	宮崎	1,274	165,620		飾磨	1,029	144,060
	其他諸港	9,424	649,298		其他諸港	4,562	638,680
	計	49,693	3,313,766		計	10,178	1,424,920
	豆 類				鐵		
	釜山	10,417	1,093,785		八幡	6,243	593,085
	門司	7,122	747,810		門司	5,558	523,010
	其他諸港	12,024	1,262,620		大阪	3,174	301,530
	計	29,563	3,104,215		計	14,975	1,422,625
	砂 糖				漁 網 及 船 具		
	大阪	17,051	1,943,814		大阪	1,008	493,920
	門司	8,819	966,746		門司	996	488,040
計	25,870	2,910,560	其他諸港	739	362,110		
海 產 物 (其 他ノ)			計	2,743	1,344,070		
朝鮮	2,115	983,475	製 綿				
其他諸港	3,792	1,763,280	釜山	2,176	522,240		
計	5,907	2,746,755	木浦	965	231,600		
綿 織 物			其他諸港	1,926	462,240		
門司	5,549	2,153,012	計	5,067	1,216,080		
其他諸港	1,261	489,288	石 炭				
計	6,810	2,642,280	門司	52,681	632,172		
食 鹽			若松	13,197	158,364		
門司	6,765	2,597,760	其他諸港	5,934	71,208		
小 麥 粉			計	71,812	861,744		
門司	13,098	1,768,230	魚 精				
大阪	2,323	313,605	朝鮮	2,415	386,400		
神戶	1,147	154,845	小樽	1,816	290,560		
其他諸港	2,475	334,125	函館	987	157,920		
計	19,043	2,570,805	計	5,218	834,880		
和 酒 及 洋 酒			人 造 肥 料				
門司	9,932	1,859,468	門司	2,853	225,387		
神戶	737	295,537	小野田	1,981	156,499		
大阪	1,124	129,260	大阪	1,446	114,234		
其他諸港	929	195,495	其他諸港	1,212	95,748		
計	12,722	2,479,760	計	7,492	591,868		
麥			罐 詰 食 料				
門司	15,261	1,449,795	字品	1,510	253,680		
其他諸港	5,177	491,815	門司	1,049	176,232		
計	20,438	1,941,610	其他諸港	583	97,944		
セ ム ン ト			計	3,142	527,856		
小野田	29,548	1,035,930	醬 油				
門司	16,759	586,565	門司	1,732	207,840		
神戶	3,649	127,715	其他諸港	2,087	250,440		
宇部	2,675	93,625	計	3,819	458,280		
計	52,631	1,843,835	其 他 物 品				
果 實			內、輸入計	1,309,737	156,461,807		
門司	3,484	581,828	外、內合計	1,326,747	157,723,691		
釜山	1,099	183,533					

輸出入重要品及其港別又ハ國別

第九表 輸出入重要品及其港別又ハ國別 (續)

港 灣	品 種 及 港 名 又 ハ 國 名	噸 量	價 額	港 灣	品 種 及 港 名 又 ハ 國 名	噸 量	價 額
萩 (山口)	輸 出			萩 (山口)	門司、下關	1,125	135,000
	外國貿易				金屬及同製品	5,680	132,560
	普通貿易				食 鹽	2,200	132,000
	雜 品	1,998	43,387		三田尻	8,888	120,000
	合 計	1,998	43,387		竹 材 及 籐	4,000	120,000
	仲 繼 貿 易				諸 港	15,300	1,101,836
	炭 化 石 灰	24	1,500		セ メ ン ト	139,240	4,275,325
	關 東 州	24	1,500		字 部	139,264	4,226,825
	合 計	24	1,500		其 他 物 品		
	外、輸出計	2,022	44,887		內、輸入計		
	內 國 貿 易				外、內合計		
	木 材						
	釜山	71,370	2,858,810				
	竹 材 及 籐	7,500	150,000				
	釜山						
乾 魚	333	100,000					
下關	11,113	525,934					
其 他 物 品	90,316	3,634,744					
內、輸出計	92,338	3,679,631					
外、內合計							
輸 入			仙 崎 (山口)	輸 出			
外國貿易				石 炭	44,359	177,436	
仲 繼 貿 易				諸 港	739	110,881	
炭 化 石 灰	24	1,500		其 他 物 品	45,098	288,317	
諸 國	24	1,500		輸 出 計			
合 計	24	1,500		輸 入			
外、輸入計	24	1,500		鮮 魚 介			
內 國 貿 易				漁 獲 物	6,680	715,280	
木 材				通	600	150,000	
川上	29,448	1,177,929		計	7,280	865,280	
下關	1,250	50,000		其 他 物 品	3,593	215,620	
計	30,698	1,227,929		輸 入 計	10,873	1,080,900	
鮮 魚 介	65,384	850,000		輸 出			
漁 獲 物				セ メ ン ト			
硝 子 製 品				門 司	79,968	2,002,208	
大 阪	5,283	256,000	神 戶	25,725	610,738		
砂 糖			東 京	18,616	515,228		
下 關	682	150,000	大 阪	19,793	504,514		
礦 油			多 度 津	10,469	246,021		
			岡 山	8,658	204,841		
			函 館	7,777	186,043		
			橫 濱	5,910	138,885		
			下 關	5,009	123,912		
			其 他 諸 港	3,797	104,811		
			計	185,722	4,637,204		
			藥 品				
			大 阪	8,649	951,300		
			下 關	8,606	946,700		
			牧 山	5,775	115,500		
			宇 部	2,802	112,100		
			其 他 諸 港	2,110	105,500		
			計	27,942	2,231,100		

輸出入重要品及其港別又ハ國別

第九表 輸出入重要品及其港別又ハ國別 (續)

港 灣	品 種 及 港 名 又 ハ 國 名	噸 量	價 額	港 灣	品 種 及 港 名 又 ハ 國 名	噸 量	價 額
小野田 (山口)	肥 料			宇 部 (山口)	尼ヶ崎	19,942	131,106
	門 司	16,580	663,500		若 松	35,943	122,206
	其 他 物 品	16,348	482,275		其 他 諸 港	414,355	1,643,070
	輸 出 計	246,592	8,014,079		計	1,528,397	8,615,859
	輸 入				セ メ ン ト		
	石 炭				大 阪、名 古 屋	51,018	1,020,360
	若 松	43,100	366,350		門 司	68,626	857,825
	宇 部	69,000	276,000		東 京、橫 濱、清 水	32,246	644,920
	計	112,100	642,350		朝 鮮	12,434	248,680
	曹 達 灰				臺 灣	5,318	106,360
	門 司	10,500	577,500		其 他 諸 港	67,367	1,347,340
	燐 礦 石				計	257,009	4,225,485
	門 司	13,000	260,000		綿 絲		
	金 屬 及 同 製 品				大 阪	8,400	1,126,300
	大 阪	2,367	213,023		其 他 物 品	5,537	423,209
門 司、下 關	490	44,178	輸 出 計	1,779,343	14,390,853		
計	2,857	257,201	輸 入				
石 灰 石			棉 花				
恒 見	250,277	243,243	大 阪	2,024	910,000		
津 久 見	2,000	3,000	門 司	71	34,861		
計	252,277	246,243	計	2,095	944,861		
麻 袋			和 酒 及 洋 酒				
大 阪	904	72,332	宇 部	1,000	260,000		
函 館	873	69,882	大 里	1,100	158,500		
東 京	686	54,925	其 他 諸 港	57	18,532		
神 戶	32	2,463	計	2,157	438,032		
計	2,495	199,602	石 炭				
硫 化 礦 石			三 池、崎 戶、若 松	40,945	286,394		
三 島	7,500	101,250	礦 油				
寒 川	5,000	67,500	下 關	1,480	142,300		
小 松 島	1,500	20,250	東 京、大 阪	1,000	119,000		
計	14,000	189,000	計	2,480	261,300		
其 他 物 品	104,851	897,447	其 他 物 品	692,930	2,678,083		
輸 入 計	512,080	3,269,343	輸 入 計	740,607	4,608,670		
輸 出			中 關 (山口)	輸 出			
石 炭				食 鹽			
大 阪	384,121	2,681,235		東 京	6,051	242,048	
東 京	160,287	1,243,382		新 潟	3,950	158,027	
名 古 屋	61,693	506,409		小 樽	3,739	149,544	
岡 山	71,600	407,295		島 原	2,432	97,274	
三 田 尻	91,829	388,611		博 多	1,857	74,284	
神 戶	49,557	348,921		長 崎	1,638	65,514	
宇 部	49,500	242,756		伏 木	1,566	62,660	
高 松	34,595	161,265		大 牟 田	1,473	58,915	
德 山	45,199	157,262		唐 津	1,431	57,263	
堺	21,256	151,182		名 古 屋	1,348	53,924	
小 野 田	34,151	149,581		其 他 諸 港	7,803	312,094	
橫 濱	17,138	148,243		計	33,288	1,331,547	
坂 出	37,231	133,245		其 他 物 品	1,060	24,414	
			輸 出 計	34,348	1,355,961		

輸出入重要品及其港別又ハ國別

港 灣	品 種 及 港 名 又 ハ 國 名	噸 量	價 額	港 灣	品 種 及 港 名 又 ハ 國 名	噸 量	價 額
中 關 (山 口)	輸 入			三 田 尻 (山 口)	野島.....	100	30,000
	石 炭				計	724	186,000
	宇部.....	31,199	187,195		砂 糖		
	若松.....	4,366	26,194		下關.....	600	153,600
	計	35,565	213,389		蔬 菜 及 果 實		
	食 鹽				諸港.....	3,405	153,550
	門司.....	3,054	122,142		其 他 物 品	22,653	713,970
	其 他 物 品	7,151	107,271		輸 入 計	42,912	2,110,140
	輸 入 計	45,770	442,802				
	三 田 尻 (山 口)	輸 出			輸 出		
和 酒				內 國 貿 易			
宇和島.....		200	114,000	薄 鐵 板			
門司.....		250	100,800	東京、大阪.....	34,873	4,133,638	
高松.....		150	59,850	曹 達 灰			
神戶.....		130	51,870	諸港.....	33,926	1,679,370	
大里.....		80	45,600	蠟			
下關.....		100	42,000	大阪、神戶.....	4,535	1,473,875	
其他諸港.....		56	25,020	苛 性 曹 達			
計		966	439,140	諸港.....	10,478	943,080	
內 地 米			其 他 物 品	8,903	197,915		
神戶.....	500	48,000	內、輸出計	92,715	8,427,878		
大阪.....	400	38,400					
下關.....	400	38,400	輸 入				
宇品.....	300	28,800	外 國 貿 易				
計	1,600	153,600	普 通 貿 易				
味 噌			原 油 及 重 油				
下關.....	560	52,640	ソヴエートロシア	360,181	7,203,614		
吳.....	325	30,550	北米合衆國.....	191,245	4,831,935		
宇部.....	320	30,080	蘭領印度.....	39,789	748,415		
其他諸港.....	47	4,418	關東州.....	24,176	580,073		
計	1,252	117,688	其他諸國.....	10,104	242,457		
其 他 物 品	6,950	147,280	計	625,495	13,606,494		
輸 出 計	10,768	857,708	パ ラ フ ィ ン				
			關東州.....	16,691	1,200,588		
輸 入			原 鹽				
礦 油			中 華 民 國.....	53,399	439,594		
下關.....	2,350	265,500	關東州.....	44,833	366,648		
肥 料			東 部 阿 弗 利 加.....	4,517	39,514		
下關.....	2,250	116,000	計	102,749	845,756		
其他諸港.....	2,330	103,520	石 炭				
計	4,580	219,520	佛領印度支那.....	45,424	568,544		
金屬及同製品			關東州.....	10,064	117,203		
大阪.....	5,600	217,000	其他諸國.....	6,525	55,700		
大 豆			計	62,013	741,447		
下關.....	3,000	201,000	其 他 物 品	29	5,915		
鮮 魚			合 外、輸入計	806,977	16,400,200		
下關.....	624	156,000					

輸出入重要品及其港別又ハ國別

港 灣	品 種 及 港 名 又 ハ 國 名	噸 量	買 額	港 灣	品 種 及 港 名 又 ハ 國 名	噸 量	價 額
德 山 口 (山 口)	內 國 貿 易			新 港 (山 口)	輸 出		
	金 屬 製 品				和 紙		
	八幡.....	46,220	2,526,069		大阪.....	1,983	697,500
	神戶.....	2,452	147,147		其 他 物 品	372	33,910
	計	48,672	2,673,216		輸 出 計	2,355	731,410
	石 炭				輸 入		
	宇部.....	47,422	379,375		パ ル プ		
	其 他 物 品	118,639	425,107		樺太.....	9,924	1,488,650
	內、輸入計	214,733	3,477,698		マ ニ ラ 麻		
	外、內合計	1,021,710	19,877,898		神戶.....	1,748	349,600
室 津 (山 口)	輸 出			上 關 (山 口)	輸 入		
	雜 品				苛 性 曹 達		
	神戶.....	1,105	41,340		神戶.....	2,005	200,484
	輸 出 計	1,105	41,340		其 他 物 品	4,280	1,009,949
	輸 入				輸 入 計	17,957	3,048,683
	雜 品				輸 出		
	神戶.....	999	75,900		鮮 魚 介		
	輸 入 計	999	75,900		宇品.....	294	176,400
	輸 出				下關.....	290	116,000
	製 造 煙 草				其他諸港.....	146	35,778
諸港.....	210	156,000	計	730	328,178		
內 地 米			乾 魚				
諸港.....	1,208	130,500	大阪、宇品、尾道.....	599	79,644		
食 諸港.....	1,867	84,000	下關.....	0	100		
和 諸港.....	229	57,900	計	599	79,744		
其 他 物 品	7,867	620,592	其 他 物 品	2,695	162,950		
輸 出 計	11,381	1,048,992	輸 出 計	4,024	570,872		
柳 井 (山 口)	輸 入			室 積 (山 口)	輸 入		
	絹 及 綿 織 物				和 酒		
	大阪.....	1,163	342,520		德山.....	1,140	223,440
	其他諸港.....	785	201,730		其他諸港.....	325	68,040
	計	1,948	544,250		計	1,465	291,480
	綿 絲				米		
	大阪.....	109	34,300		下關、水場.....	1,841	186,300
	神戶.....	47	15,050		其 他 物 品	1,634	208,153
	尾道.....	46	14,700		輸 入 計	4,940	685,933
	其他諸港.....	96	29,750		輸 出		
計	298	93,800	漁 網				
其 他 物 品	19,543	983,448	下關.....	370	194,250		
輸 入 計	21,789	1,621,498	其 他 物 品	192	13,844		
			輸 出 計	562	208,094		

輸出入重要品及其港別又ハ國別

港 灣	品 種 及 港 名 又 ハ 國 名	噸 量	價 額	港 灣	品 種 及 港 名 又 ハ 國 名	噸 量	價 額	
								噸
高 松 (香 川)	大阪.....	6,309	336,248	高 松 (香 川)	神戸.....	587	114,465	
	宇野.....	4,932	235,056		其他諸港.....	102	19,890	
	其他諸港.....	5,091	302,976		計	2,830	551,850	
	計	23,161	1,226,069		礦 油			
	食 鹽				宇野.....	3,770	206,904	
	湯元.....	24,115	1,085,175		大阪.....	3,256	198,624	
	鮮 魚 介				其他諸港.....	1,940	138,496	
	宇野.....	1,048	262,000		計	8,966	544,024	
	下關.....	491	184,125		和 酒 及 洋 酒			
	鹿治.....	198	74,250		宇野.....	2,248	395,780	
	津田.....	194	72,750		其他諸港.....	553	112,420	
	引田.....	166	62,250		計	2,801	508,200	
	其他諸港.....	984	365,500		菓 子			
	計	3,081	1,020,875		宇野.....	1,958	311,180	
	機 械 類				大阪.....	387	81,270	
	宇野.....	1,755	789,750		其他諸港.....	33	106,930	
	大阪.....	220	99,000		計	2,378	499,380	
	其他諸港.....	38	17,100		洋 紙			
	計	2,013	905,850		宇野.....	1,622	299,580	
	綿 織 物				大阪.....	782	112,662	
	大阪.....	815	293,400		其他諸港.....	265	24,198	
	宇野.....	776	279,360		計	2,669	436,440	
	其他諸港.....	721	259,560		米			
	其他諸港.....	124	44,640		宇野.....	1,981	195,409	
	計	2,436	876,960		木浦.....	937	95,574	
	自 動 車				其他諸港.....	857	90,204	
	宇野.....	5,816	756,080		計	3,775	381,187	
	大阪.....	560	72,800		綿 絲			
其他諸港.....	144	18,720	宇野.....	726	339,768			
計	6,520	847,600	大阪.....	14	6,552			
印 刷 物			計	740	346,320			
大阪.....	1,030	824,000	鹽 魚 及 乾 魚					
其他諸港.....	4	3,200	宇野.....	1,214	200,361			
計	1,034	827,200	其他諸港.....	1,003	138,458			
石 炭			計	2,217	338,819			
若松.....	45,217	316,519	毛 織 物					
宇野.....	38,599	270,193	大阪.....	70	162,750			
其他諸港.....	14,350	100,012	神戸.....	49	113,925			
計	98,166	686,724	宇野.....	22	51,150			
パ ル プ			計	141	327,825			
神戸.....	4,312	452,760	書 籍 及 雜 誌					
大阪.....	1,521	159,705	大阪.....	281	193,890			
其他諸港.....	197	20,685	宇野.....	97	66,930			
計	6,030	633,150	岡山.....	3	2,070			
牛 及 馬			計	381	262,890			
下關.....	3,571	249,970	ニ ラ 麻					
宇野.....	1,986	188,175	神戸.....	3,285	197,100			
其他諸港.....	2,375	191,380	大阪.....	558	33,480			
計	7,932	629,525	計	3,843	230,580			
砂 糖			葉 煙 草					
大阪.....	1,469	286,455	宇野.....	9,808	196,160			
坂出.....	672	131,040						

輸出入重要品及其港別又ハ國別

港 灣	品 種 及 港 名 又 ハ 國 名	噸 量	價 額	港 灣	品 種 及 港 名 又 ハ 國 名	噸 量	價 額	
								噸
高 松 (香 川)	指宿.....	1,583	31,660	坂 出 (香 川)	其他諸港.....	3,862	216,230	
	計	11,391	227,820		計	14,647	889,278	
	蔬 菜 及 果 實				米			
	宇野.....	2,657	75,125		大阪.....	2,961	333,300	
	其他諸港.....	4,185	152,538		其他諸港.....	1,339	151,227	
	計	6,842	227,663		計	4,300	484,527	
	化 粧 品 及 小 間 物				和 紙 及 洋 紙			
	大阪.....	966	218,122		小樽.....	709	162,005	
	岡山.....	2	608		其他諸港.....	210	46,635	
	計	968	218,730		計	919	208,640	
其 他 物 品			鼓					
輸入計	415,721	27,123,084	諸港.....	5,113	176,401			
			其他物品	56,849	833,498			
			輸出計	202,779	12,264,729			
			輸 入					
			麥					
			宇野.....	19,598	1,234,674			
			神戸.....	5,858	369,054			
			高松.....	3,837	238,415			
			其他諸港.....	12,822	797,963			
			計	42,115	2,640,106			
			食 鹽					
			宇多津.....	20,795	856,754			
			林田.....	14,224	586,029			
			詫間.....	12,323	507,708			
			丸龜.....	8,292	341,630			
			木澤.....	4,135	170,362			
			其他諸港.....	723	29,807			
			計	60,492	2,492,290			
			砂 糖					
			高雄.....	8,802	1,824,480			
			四日市.....	1,600	348,000			
			基隆.....	1,000	240,000			
			其他諸港.....	270	68,850			
			計	11,672	2,481,330			
			棉 花					
			大阪.....	2,861	1,090,615			
			其他諸港.....	82	48,030			
			計	2,943	1,138,645			
			石 油					
			大阪.....	6,722	457,096			
			高松.....	122	6,344			
			計	6,844	463,440			
			絹 及 綿 織 物					
			大阪.....	650	383,120			
			其他諸港.....	25	18,720			
			計	675	401,840			
			輸 出					
			食 鹽					
			東京.....	28,183	1,161,140			
			青森.....	10,656	439,027			
			小樽.....	6,212	255,934			
			酒田.....	4,128	170,074			
			清水.....	3,669	151,163			
			土崎.....	3,480	143,376			
			新潟.....	3,463	142,676			
			釧路.....	3,183	131,140			
			横濱.....	2,853	117,544			
			大阪.....	2,630	108,356			
			根室.....	2,532	104,318			
			其他諸港.....	12,771	526,165			
			計	83,760	3,450,913			
			小 麥 粉					
			神戸.....	3,568	369,288			
			大阪.....	2,868	296,838			
			小樽.....	2,644	273,654			
			宇野.....	2,160	223,560			
			鶴見.....	1,755	181,643			
			其他諸港.....	12,875	1,333,561			
			計	25,870	2,678,544			
			砂 糖					
			尾道.....	1,031	262,905			
			岡山.....	979	249,645			
			福山.....	856	218,280			
			三津濱.....	781	199,155			
			觀音寺.....	701	178,725			
			高松.....	672	171,360			
			今治.....	588	148,155			
			玉島.....	488	124,440			
			其他諸港.....	1,309	333,795			
			計	7,405	1,886,460			
			綿 絲					
			大阪.....	3,916	1,656,468			
			麥					
			小樽.....	6,293	389,799			
			神戸.....	1,513	99,129			
			函館.....	1,585	97,870			
			留萌.....	1,394	86,250			

輸出入重要品及其港別又ハ國別

第九表

輸出入重要品及其港別又ハ國別

(續)

輸出入重要品及其港別又ハ國別	港 灣		品 種 及 港 名		噸 量 價 額		港 灣		品 種 及 港 名		噸 量 價 額				
	又	又	又	又	又	又	又	又	又	又	又	又			
坂 出 (香 川)	肥 料	神戶	噸	円	1,369	81,694	食 鹽	坂出	噸	円	3,425	134,089			
		其他諸港	3,304	167,625	東京	1,668		65,302							
		計	4,673	249,319	其他諸港	4,055		158,753							
	石 炭	平戶	12,120	60,600	罐 詰 食 料	大阪	1,044	265,608	計	9,148	358,144				
		大牟田	9,606	51,872		其他諸港	54	13,608							
		其他諸港	20,634	128,015		計	1,098	279,216							
	金 屬 及 同 製 品	大阪	1,087	176,855	麥	名古屋	1,044	61,450	計	3,680	222,468				
		其他諸港	420	24,825		高知	903	53,449							
		計	1,507	201,680		坂出	668	40,886							
	木 材	大阪	4,058	126,964	團 扇	大阪	712	99,680	計	6,219	194,708				
其他諸港		2,161	67,744	神戶		270	37,800								
計		6,219	194,708	其他諸港		348	48,720								
其 他 物 品	輸入計	319,296	12,916,968	其 他 物 品	輸出計	219,003	5,923,672	丸 龜 (香 川)	輸 入	計	2,138	737,102			
	輸出	3,882	1,164,600		鮮 魚 介	漁獲物	2,073				709,664	金 屬 及 同 製 品	大阪	3,385	649,150
	宇品	3,195	958,500			其他諸港	65				27,438		其他諸港	243	17,657
大阪	229	68,700	計	2,138		737,102	計	3,628	666,813						
丸 龜 (香 川)	葉 煙 草	大阪	11,220	302,962	絹 及 綿 織 物	大阪	764	438,360	石 炭	宇部	31,150	219,450			
		三津濱	167	50,100		今治	199	95,520		三池	29,600	207,200			
		其他諸港	291	87,300		下津井	154	73,920		若松	12,300	103,320			
	米	大阪	4,276	470,398	計	其他諸港	32	37,770	計	尾道	902	157,538			
		和歌山	1,711	198,052		藥 製 品	大阪	12,863		144,709	豆 類	尾道	420	76,440	
		其他諸港	865	96,897			其他諸港	26,909		302,962		尾道	926	67,551	
	計	6,852	765,347	計	50,992		573,896	其他諸港	471	26,601					
	藥 製 品	大阪	12,863	144,709	鮮 魚 介	大阪	300	120,000	木 製 品	德島	1,500	90,000			
		撫養	11,220	302,962		神戶	152	60,800		其他諸港	1,652	69,076			
		其他諸港	26,909	302,962		其他諸港	78	31,875		計	3,152	159,076			
綿 絲	岸和田	401	288,720	計	計	530	212,675	衣 類 及 同 附 屬 品	大阪	142	63,430				
	堺	265	190,800		麥 稈 眞 田	神戶	900		288,000	計	計	3,525	198,600		
	玉島	112	80,640			大阪	34		10,880		計	計	142	63,430	
其他諸港	2	1,440	計	934		298,880	計	計	142			63,430			
竹 製 品	大阪	5,300	397,500	計	計	780		561,600	計	計		7,432	555,185		
	神戶	1,200	90,000		計	計		780		561,600	計	計	7,432	555,185	
	其他諸港	932	67,685			計	計	780		561,600		計	計	7,432	555,185

第九表

輸出入重要品及其港別又ハ國別

(續)

輸出入重要品及其港別又ハ國別	港 灣		品 種 及 港 名		噸 量 價 額		港 灣		品 種 及 港 名		噸 量 價 額			
	又	又	又	又	又	又	又	又	又	又	又	又		
丸 龜 (香 川)	佐伯	330	60,060	絹 及 綿 製 品	今治	145	79,750	丸 龜 (香 川)	罐 詰 食 料	大阪	169	65,736		
		別府	301		54,782	岡山	87			47,850	尾道	142	63,048	
		大阪	260		51,179	其他諸港	40			22,000	其他諸港	38	14,268	
	肥 料	其他諸港	669	126,369	計	272	149,600	漆 器	日方	500	76,000			
		計	2,882	526,368	和 酒 及 洋 酒	大阪	737		180,570	黑江	150	22,800		
		大阪	4,110	189,935		其他諸港	829		222,351	其他諸港	163	24,776		
	神戶	3,262	186,907	計		1,566	402,921	計	813	123,576				
	木 材	其他諸港	1,207	128,906	陶 磁 器	撫養	1,520	200,640	其 他 物 品	輸入計	257,595	10,066,206		
		計	8,579	505,748		大阪	567	74,844		輸 出	煙 草	宇品	2,800	1,680,000
		長濱	4,850	121,496		其他諸港	151	19,932				門司	570	342,000
德島	2,483	70,965	計	2,238	295,416	鹿兒島	450	270,000						
和 酒 及 洋 酒	大阪	2,710	66,280	砂 糖	大阪	510	145,350	大阪	300	180,000				
	其他諸港	8,070	223,688		神戶	486	138,510	坂出	86	108,662				
	計	18,113	482,429		計	996	283,860	岡山	120	72,000				
陶 磁 器	大阪	737	180,570	竹 材	大分	12,500	132,500	多 度 津 (香 川)	內 地 米	大阪	1,520	173,280		
	其他諸港	829	222,351		大洲	6,200	65,720			堺	1,200	136,800		
	計	1,566	402,921		其他諸港	6,770	72,762			神戶	565	60,630		
其 他 物 品	輸入計	257,595	10,066,206	蔬 菜 及 果 實	連島	980	31,085	計	神戶	900	288,000			
	大阪	567	74,844		棉 花	神戶	450		229,500	鮮 魚 介	大阪	300	120,000	
	其他諸港	151	19,932			豆 類	尾道		1,056		76,559	神戶	152	60,800
計	2,238	295,416	木 製 品	神戶			926	67,551	其他諸港		78	31,875		
砂 糖	大阪	510		145,350	計		計	2,453	170,711	麥	諸港	3,525	198,600	
	神戶	486		138,510		計	計	3,152	159,076		計	計	142	63,430
	計	996	283,860	計			計	3,152	159,076			計	計	142
竹 材	大分	12,500	132,500		蔬 菜 及 果 實		連島	980	31,085	計			計	142
	大洲	6,200	65,720			大阪	431	24,021	計		計		142	63,430
	其他諸港	6,770	72,762	其他諸港		5,861	184,243	計			計	142	63,430	
蔬 菜 及 果 實	連島	980	31,085	棉 花	神戶	450	229,500			鮮 魚 介	大阪	300	120,000	
	大阪	431	24,021		豆 類	尾道	1,056		76,559		神戶	152	60,800	
	其他諸港	5,861	184,243			木 製 品	神戶	926	67,551		其他諸港	78	31,875	
棉 花	神戶	450	229,500	計			計	2,453	170,711	麥	諸港	3,525	198,600	
	尾道	1,056	76,559		計		計	3,152	159,076		計	計	142	63,430
	神戶	926	67,551			計	計	3,152	159,076			計	計	142
木 製 品	德島	1,500	90,000	計			計	3,152	159,076	計			計	142
	其他諸港	1,652	69,076		計		計	3,152	159,076		計		計	142
	計	3,152	159,076			計	計	3,152	159,076			計	計	142

港 灣	品 種 及 港 名 又 ハ 國 名	噸 量	價 額	港 灣	品 種 及 港 名 又 ハ 國 名	噸 量	價 額
多度津 (香 川)	其他諸港	284	88,150	多度津 (香 川)	煙 草	300	180,000
	計	426	151,580		岡 山	300	180,000
	鷄				竹 材 及 籐		
	大阪	650	78,975		中津	4,550	54,600
	神戶	340	41,310		大分	2,570	30,840
	計	990	120,285		杵築	2,980	28,608
	機 械 類				竹田	1,790	21,480
	諸港	85	111,735		其他諸港	2,395	24,188
	和 酒 及 洋 酒				計	14,285	159,716
	諸港	455	110,104		衣類及同附屬品		
	木 材				大阪	171	79,780
	諸港	2,907	95,652		其他諸港	91	48,370
	其 他 物 品	17,354	746,648		計	262	128,150
	輸 出 計	61,347	5,553,499		織物類(其他ノ)		
輸 入				大阪	60	119,745	
豆 糟			尾道	2	3,360		
神戶	1,335	624,083	計	62	123,105		
尾道	870	430,650	人 造 肥 料				
若松	290	143,550	尾道	980	55,860		
大阪	35	1,732	其他諸港	1,329	66,349		
計	2,530	1,200,015	計	2,309	122,209		
木 材			金 屬 及 同 製 品				
大阪	9,510	320,860	大阪	672	98,070		
其他諸港	8,811	289,718	其他諸港	429	17,505		
計	18,321	610,578	計	1,101	115,575		
機 械 類			魚 節				
大阪	220	297,000	諸港	96	106,080		
神戶	120	162,000	鹽 魚 及 乾 魚				
門司	34	45,900	諸港	417	91,984		
其他諸港	43	58,050	其 他 物 品	43,883	1,488,830		
計	417	562,950	輸 入 計	116,134	5,977,586		
鮮 魚 介			輸 出				
下關	240	96,000	綿 絲				
門司	170	68,000	今治	6,491	2,629,016		
佐伯	115	46,000	內 地 米				
佐柳島	100	40,000	大阪、神戶	2,558	326,304		
志々島	89	35,600	其他諸港	160	17,412		
其他諸港	506	203,300	計	2,718	343,716		
計	1,220	486,900	大阪、宇品、神戶	32,123	209,778		
石 炭			多度津	35	490		
若松	18,550	204,050	計	32,158	210,268		
本山	8,650	85,150	麥				
其他諸港	3,352	37,414	大阪、神戶	2,116	135,357		
計	30,552	326,614	其他諸港	478	30,463		
綿 織 物			計	2,594	165,820		
笠岡	210	151,200					
大阪	140	100,800					
其他諸港	29	20,880					
計	379	272,880					

輸出入重要品及其港別又ハ國別

港 灣	品 種 及 港 名 又 ハ 國 名	噸 量	價 額	港 灣	品 種 及 港 名 又 ハ 國 名	噸 量	價 額	
觀音寺 (香 川)	砂 糖	685	113,025	觀音寺 (香 川)	坂 手	2,865	191,168	
	大阪、神戶、岡山	13,553	506,319		其他物品	21,875	1,253,828	
	其他物品	58,199	3,968,164		輸 入 計			
	輸 出 計				輸 出			
	輸 入				米			
	綿 花	6,342	1,655,219		大阪	2,422	219,702	
	神戶	3,544	318,960		其他諸港	153	17,600	
	肥 料				計	2,575	237,302	
	神戶	2,222	73,326		裸 麥			
	朝鮮	1,812	32,069		浦戶	218	15,327	
其他諸港	7,578	424,355	坂出	215	15,093			
計			多度津	35	2,310			
鮮 魚			計	468	32,730			
下關	965	193,000	其 他 物 品	5,829	49,589			
其 他 物 品			輸 出 計	8,872	319,621			
下關	4,143	186,435	輸 入					
尾道	701	178,755	肥 料					
坂出	22	3,630	尾道	2,321	123,227			
大阪	723	182,385	大阪	1,539	81,357			
計			其他諸港	365	14,039			
乾 魚			計	4,225	218,623			
朝鮮	753	112,950	石 炭					
其 他 物 品	24,364	827,664	宇部	12,219	67,952			
輸 入 計	44,868	3,582,008	楠泊	10,110	57,579			
輸 出				其他諸港	2,467	15,935		
醬 油			計	24,796	141,466			
神戶	1,965	165,060	其 他 物 品	7,223	86,301			
大阪	1,828	153,552	輸 入 計	36,244	446,390			
其他諸港	863	75,440	輸 出					
計	4,656	394,052	外 國 貿 易					
其 他 物 品	789	88,023	普 通 貿 易					
輸 出 計	5,445	482,075	硫 化 鐵 礦	7,662	101,910			
輸 入				關東州	244	87,143		
大 豆			其 他 物 品	7,906	189,053			
濟津	3,472	229,152	合 計	7,906	189,053			
元山	1,645	108,570	內 國 貿 易					
鎮南浦	1,368	90,288	綿 織 物					
雄基	893	58,938	大阪	26,587	4,597,441			
新昌	892	58,872	神戶	5,400	945,720			
城津	865	57,090	門司	5,195	912,914			
其他諸港	1,875	123,750	尾道	2,343	433,946			
計	11,010	726,660	長崎	2,050	351,340			
食 鹽								
安平	8,000	336,000						

輸出入重要品及其港別又ハ國別

港 灣	品 種 及 港 名 又 ハ 國 名	噸 量	價 額	港 灣	品 種 及 港 名 又 ハ 國 名	噸 量	價 額	
今 治 (愛 媛)	宇品	1,313	229,860	今 治 (愛 媛)	神戸	320	100,000	
	其他諸港	3,121	562,959		其他諸港	492	98,500	
	計	46,009	8,034,180		計	1,172	311,000	
	タ オ ル				木 材			
	大阪	13,108	1,808,835		大島	2,180	37,280	
	尾道	2,500	345,000		大三島	1,850	31,500	
	神戸	1,875	258,750		大崎島	1,650	25,000	
	門司	750	103,500		伯方島	1,443	24,680	
	其他諸港	2,300	317,400		新居濱	975	24,600	
	計	20,533	2,833,485		其他諸港	7,095	134,000	
	綿 絲				計	15,193	277,060	
	大阪	2,500	911,250		屑 綿			
	觀音寺	583	212,625		大阪	7,313	166,918	
	波方	444	162,000		其他諸港	1,098	57,992	
	宇和島	278	101,250		計	8,411	224,910	
	高松	278	101,250		牛			
	其他諸港	414	151,065		尾道	680	74,800	
	計	4,497	1,639,440		大島	300	30,000	
	漆 器				大三島	240	24,000	
	若松	1,300	208,000		其他諸港	90	9,000	
門司	1,250	200,000	計	1,310	137,800			
大阪	650	104,000	肥 料					
下關	500	80,000	壬生川	578	28,216			
其他諸港	3,457	552,800	大島	308	15,462			
計	7,157	1,144,800	河原津	246	13,808			
米			櫻井	233	11,331			
大阪	683	73,800	大三島	208	10,384			
大島	520	68,725	其他諸港	1,082	56,942			
宇和島	500	60,500	計	2,655	135,143			
大三島	449	60,050	機 械 類					
神戸	483	52,200	新居濱	170	58,650			
其他諸港	2,006	245,750	四坂島	58	20,010			
計	4,641	561,025	其他諸港	164	56,350			
肌 衣			計	392	135,010			
門司	625	150,000	繭					
尾道	363	87,000	宇和島	165	63,113			
其他諸港	1,059	253,800	尾道	170	65,178			
計	2,047	490,800	計	335	128,291			
麥			果 實					
神戸	1,000	64,280	尾道	678	25,650			
宇和島	850	55,060	大阪	685	22,680			
細島	550	35,904	其他諸港	1,626	74,805			
糸崎	500	31,710	計	2,989	123,135			
其他諸港	3,217	208,267	砂 糖					
計	6,117	395,221	大島	100	28,500			
和 酒			大三島	80	22,800			
大島	176	37,530	其他諸港	156	45,030			
佐伯	179	36,500	計	336	96,330			
大三島	157	33,040	其 他 物 品					
八幡濱	143	29,200	内、輸出計	31,758	1,882,743			
土々呂	143	29,200	外、内合計	157,146	18,886,053			
其他諸港	796	170,210		165,052	19,075,106			
計	1,594	335,680						
鮮 魚 介								
大阪	360	112,500						

港 灣	品 種 及 港 名 又 ハ 國 名	噸 量	價 額	港 灣	品 種 及 港 名 又 ハ 國 名	噸 量	價 額
輸 入				輸 入			
外 國 貿 易				外 國 貿 易			
普 通 貿 易				普 通 貿 易			
燐 礦 石				石 炭			
北米合衆國	44,531	659,062		若松	76,500	550,800	
クリスマス島	7,009	103,820		其他諸港	14,700	105,840	
計	51,540	762,882		計	91,200	656,640	
豆 精				木 材			
關東州	3,825	135,050		大阪	20,000	371,250	
其他物品	78	64,626		其他諸港	16,921	226,324	
合 計	55,443	962,558		計	36,921	597,574	
外、輸入計	55,443	962,558		鮮 魚 介			
内 國 貿 易				内 國 貿 易			
綿 絲				朝鮮	3,320	249,000	
大阪	7,538	2,747,601		其他諸港	1,231	297,900	
三島	5,167	1,883,250		計	4,551	546,900	
觀音寺	4,667	1,701,000		金屬及同製品			
川之石	1,333	486,000		大阪	4,323	457,008	
長崎	500	182,250		其他諸港	438	16,754	
大分	483	176,175		計	4,761	473,762	
高濱	133	48,600		和 酒 及 洋 酒			
計	19,821	7,224,876		三津口	607	128,000	
棉 花				尾道	371	77,700	
大阪	10,998	4,630,848		大阪	301	51,125	
仁川	8,334	1,213,500		竹原	233	50,000	
群山	3,208	462,250		鞆	139	39,700	
尾道	1,951	279,400		其他諸港	430	81,440	
其他諸港	1,516	166,780		計	2,081	427,965	
計	15,009	2,121,930		肥 料			
漆 器				尾道	2,419	117,461	
黑江	3,750	570,000		糸崎	1,990	90,690	
櫻井	3,500	532,000		大阪	1,107	62,570	
大阪	750	120,000		神戸	1,250	60,222	
岩城	625	95,000		其他諸港	1,958	69,419	
尾道	500	76,000		計	8,724	400,362	
其他諸港	375	57,000		砂 糖			
計	9,500	1,450,000		大阪	500	135,000	
衣類、履物及同附屬品				神戸	311	84,060	
大阪	2,571	733,660		尾道	233	63,000	
尾道	613	125,115		其他諸港	186	50,400	
其他諸港	451	108,908		計	1,230	332,460	
計	3,635	967,683		化粧品及小間物			
絹 及 綿 織 物				大阪	553	197,840	
大阪	560	677,999		宇品	152	57,760	
波方	750	123,600		其他諸港	127	46,520	
尾道	188	114,473		計	832	302,120	
其他諸港	51	28,848		礦 油			
計	1,549	944,920		大阪	2,525	131,200	
				神戸	838	59,200	
				其他諸港	475	36,800	
				計	3,838	227,000	
				麥			
				大島	608	38,535	
				大三島	500	31,675	
				河原津	484	30,625	

輸出入重要品及其港別又ハ國別

港灣	品種及港名	噸量	價額	港灣	品種及港名	噸量	價額	
今治 (愛媛)	其他諸港	1,643	104,034	川之江 (愛媛)	大阪	1,050	117,600	
	計	3,235	204,869		神戸	875	98,000	
	書籍及雜誌				其他諸港	200	22,400	
	大阪	355	142,000		計	2,125	238,000	
	其他諸港	99	39,600		生絲			
	計	454	181,600		神戸	56	186,000	
	果實				紙製品			
	大長	896	25,011		大阪	187	32,805	
	神戸	439	22,786		神戸	133	23,409	
	下關	420	20,160		其他諸港	284	49,950	
	門司	405	19,352		計	604	106,164	
	其他諸港	2,293	88,996		其他物品	38,242	492,657	
	計	4,453	176,305		輸出計	51,767	3,382,321	
	澱粉				輸 入			
	大阪	1,323	126,585		製紙原料(其他ノ)			
尾道	493	47,154	三津濱	1,833	286,000			
計	1,816	173,739	延岡	666	104,000			
陶磁器			其他諸港	2,500	238,800			
大阪	482	46,240	計	4,999	628,800			
香西	282	27,040	バルブ					
三田尻	253	24,320	神戸	3,000	360,000			
伊萬里	225	21,600	大阪	1,333	160,000			
其他諸港	450	43,200	計	4,333	520,000			
計	1,692	162,400	マニラ麻					
菓子			神戸	6,667	400,000			
大阪	380	79,800	石炭					
其他諸港	363	76,160	若松	33,145	331,450			
計	743	155,960	絹及綿織物					
鹽魚及乾魚			大阪	370	264,000			
尾道	232	28,335	牛					
宇和島	385	27,500	尾道	567	85,000			
其他諸港	1,186	97,487	其他諸港	500	75,000			
計	1,803	153,322	計	1,067	160,000			
其他物品	198,548	3,410,795	藥品					
内、輸入計	427,394	25,924,030	神戸	1,491	140,000			
外、内合計	482,837	26,886,588	大阪	25	14,000			
			計	1,516	154,000			
輸 出				礦油				
川之江 (愛媛)	和紙			神戸	450	59,400		
	大阪	6,000	1,350,000	大阪	375	49,500		
	神戸	1,200	270,000	其他諸港	250	33,000		
	門司	1,100	247,500	計	1,075	141,900		
	其他諸港	540	121,500	木材				
	計	8,840	1,989,000	大阪	1,550	49,600		
	葉煙草			神戸	1,108	35,440		
	宇品	833	162,500	其他諸港	979	31,328		
	岡山	500	97,500	計	3,637	116,368		
	其他諸港	567	110,500	肥料				
	計	1,900	370,500	大阪	398	35,853		
	帽子							

輸出入重要品及其港別又ハ國別

港灣	品種及港名	噸量	價額	港灣	品種及港名	噸量	價額
川之江 (愛媛)	神戸	360	21,120	三島 (愛媛)	大阪	792	118,800
	尾道	141	21,100		高知	710	85,200
	其他諸港	280	38,255		其他諸港	726	87,120
	計	1,179	116,328		計	3,428	471,120
	砂糖				石炭		
	神戸	213	57,600		若松	36,000	432,000
	尾道	200	54,000		木材		
	計	413	111,600		神戸	9,450	304,200
	菓子				大阪	3,860	126,760
	大阪	267	53,000		計	13,310	430,960
	尾道	240	50,400		乾魚		
	計	507	106,400		尾道	1,316	375,000
	其他物品	21,352	1,132,005		藥品		
	輸入計	80,260	4,182,851		大阪	501	214,400
	輸 出				肥料		
三島 (愛媛)	綿絲			神戸	1,550	96,900	
	今治	5,556	2,000,000	新居濱	1,000	60,000	
	大阪	611	220,000	其他諸港	929	57,210	
	計	6,167	2,220,000	計	3,479	214,110	
	和紙			金屬及同製品			
	門司	646	129,200	大阪	773	208,650	
	大阪	602	120,400	爆發物			
	別府	520	104,000	大阪	150	187,500	
	神戸	470	94,000	絹及綿織物			
	高嶺	376	75,200	大阪	213	174,000	
	尾道	364	72,800	化粧品及小間物			
	其他諸港	410	82,000	大阪	200	160,000	
	計	3,388	677,600	其他物品	10,807	1,441,391	
	銅鐵石			輸入計	75,511	6,309,131	
	別府	21,800	294,300	輸 入			
尼ヶ崎	8,000	108,000	新居濱 (愛媛)	電氣鋼			
佐賀關	7,400	99,900		大阪	16,444	6,822,785	
小野田	4,200	56,700		東京	1,513	627,883	
計	41,400	558,900		若松	32	13,323	
紙製品				計	17,989	7,463,991	
大阪	1,058	279,220		肥料			
其他諸港	645	87,440		函館	121,252	3,253,800	
計	1,703	366,660		粗鋼			
其他物品	10,433	560,236		四坂島	3,219	1,217,048	
輸出計	63,091	4,383,396		鐵石			
輸 入				四坂島	49,973	1,124,360	
川之江 (愛媛)	棉花				硫酸安母尼安		
	神戸	3,667		1,375,000	神戸	13,039	713,897
	大阪	1,667		625,000	硫磺		
計	5,334	2,000,000		大阪	28,959	669,317	
製紙原料							
神戸	1,200	180,000					

輸出入重要品及其港別又ハ國別

港 灣	品 種 及 港 名 又 ハ 國 名	噸 量	價 額	港 灣	品 種 及 港 名 又 ハ 國 名	噸 量	價 額
新居濱 (愛媛)	其他物品 輸出計	113,202	2,730,997	高濱 (愛媛)	內地米		
		347,633	17,173,446		神戶	2,342	309,100
	輸 入				大阪	2,167	286,000
	租 銅				吉浦	1,200	158,400
	四坂島	18,250	6,898,505		宇品	967	127,600
	大阪	3,387	1,280,364		計	6,676	881,100
	計	21,637	8,178,869		製 造 煙 草		
	磷 礦 石				今治	1,008	463,450
	大阪	64,352	1,016,433		大阪	740	340,400
	計	64,352	1,016,433		計	1,748	803,850
	金 礦 石				生 絲		
	清水	29,619	710,851		神戶	115	630,000
	硫 酸				陶 磁 器		
	四坂島	72,311	508,886		神戶	1,954	234,480
	製 品				宇品	1,559	158,865
神戶	51,361	296,611	大阪	1,406	143,208		
福山	4,358	31,050	吉浦	378	38,505		
計	55,719	327,661	計	5,297	575,058		
石 炭			果 實				
若松	33,004	247,293	大阪	1,498	123,294		
木 材			門司	1,472	121,426		
糸崎	2,875	63,250	神戶	1,270	116,752		
高松	1,200	48,000	其他諸港	1,914	115,420		
其他諸港	5,452	109,310	計	6,154	476,892		
計	9,527	220,560	罐 詰 食 料				
コ ー ク ス			宇品	389	140,160		
大阪	18,774	215,716	尾道	344	123,690		
其他物品	73,067	5,037,901	神戶	185	66,600		
輸入計	378,010	16,464,170	計	918	330,450		
輸 出			和 酒				
綿 織 物			宇品	500	112,000		
大阪	899	638,080	大阪	329	73,600		
尾道	721	518,880	其他諸港	446	100,000		
神戶	397	285,600	計	1,275	285,600		
宇品	208	149,400	竹 材				
其他諸港	239	171,840	大阪	10,658	213,150		
計	2,464	1,763,800	蒲 鉾				
綿 絲			大阪	335	87,100		
門司	726	532,640	其他諸港	326	84,500		
大阪	702	505,200	計	661	171,600		
尾道	349	251,600	鮮 魚 介				
宇品	297	213,920	大阪	188	70,440		
計	2,074	1,493,369	吉浦	127	47,490		
木 材			其他諸港	142	53,010		
大阪	21,350	704,550	計	457	170,940		
吳	11,375	375,375	醬 油				
神戶	2,588	85,404	門司	732	92,250		
計	35,313	1,165,329	其他諸港	558	70,200		
			計	1,290	162,450		
			和 紙				
			神戶	704	105,660		

港 灣	品 種 及 港 名 又 ハ 國 名	噸 量	價 額	港 灣	品 種 及 港 名 又 ハ 國 名	噸 量	價 額
高濱 (愛媛)	大阪	205	30,720	高濱 (愛媛)	肥 料		
	計	909	136,380		大阪	8,539	340,110
	推 董				門司	1,721	56,800
	大阪	170	114,600		計	10,260	396,910
	其他物品	12,820	695,021		絹 及 綿 織 物		
	輸出計	88,999	10,069,580		大阪	23	244,800
	輸 入				今治	199	135,460
	金屬及同製品				計	222	380,260
	大阪	3,507	2,038,140		石 炭		
	神戶	1,775	1,118,460		若松	44,700	357,600
	計	5,282	3,156,600		和 酒 及 洋 酒		
	棉 花				大阪	1,372	306,100
	神戶	1,522	1,141,750		宇品	164	36,800
	大阪	572	429,000		計	1,536	342,900
	計	2,094	1,570,750		食 鹽		
綿 絲			神戶	3,180	238,525		
大阪	1,026	738,400	坂出	1,330	99,740		
神戶	799	575,600	計	4,510	338,265		
計	1,825	1,314,000	米				
藥 品			下關	1,617	203,700		
大阪	314	862,500	神戶	513	67,760		
門司	66	181,500	大阪	433	57,200		
計	380	1,044,000	計	2,563	328,660		
書籍及雜誌			燐 寸				
大阪	53	426,400	大阪	1,965	314,400		
尾道	49	395,200	衣類及同附屬品				
計	102	821,600	大阪	210	228,620		
セメント			門司	734	73,360		
神戶	15,116	453,486	計	944	301,980		
下關	8,378	251,348	醬 油				
計	23,494	704,834	高松	1,429	168,000		
製 造 煙 草			宇和島	680	79,800		
大阪	958	440,450	計	2,109	247,800		
門司	420	193,200	自 轉 車				
計	1,378	633,650	大阪	613	245,000		
砂 糖			文 房 具				
大阪	1,189	392,480	大阪	435	226,200		
神戶	367	121,110	化粧品及小間物				
門司	349	104,800	大阪	1,365	218,400		
計	1,905	618,390	機 械 類				
毛 織 物			大阪	358	214,500		
大阪	150	504,710	和 紙 及 洋 紙				
履物及同附屬品			大阪	610	126,992		
大阪	469	479,355	下關	544	81,540		
電 氣 用 品			計	1,154	208,532		
大阪	1,485	427,680	木 材				
			長濱	6,290	207,570		

輸出入重要品及其港別又ハ國別

港 灣	品 種 及 港 名 又 ハ 國 名	噸 量	價 額	港 灣	品 種 及 港 名 又 ハ 國 名	噸 量	價 額	
高 濱 (愛 媛)	罐 詰 食 料			三 津 濱 (愛 媛)	其他諸港	366	278,600	
	大阪	447	160,920		計	3,179	3,025,100	
	宇和島	124	44,767		食 鹽			
	計	571	205,680		伊藤	26,667	1,600,000	
	陶 磁 器				中島	10,000	600,000	
	大阪	832	109,846		長濱	3,333	200,000	
	高松	706	67,792		興居島	1,000	60,000	
	計	1,538	177,638		計	41,000	2,460,000	
	葉 煙 草				清 酒			
	多度津	553	154,700		神戸	1,786	450,000	
	硝 子 製 品				尾道	1,071	270,000	
	大阪	318	154,506		門司	893	225,000	
	製 綿				柳井	750	189,000	
	大阪	554	99,720		下關	750	189,000	
	尾道	178	32,040		今治	536	135,000	
計	732	131,769	若松	500	126,000			
染 料 及 塗 料			其他諸港	1,071	270,000			
大阪	229	116,300	計	7,357	1,854,000			
鳥 卵			蜜 柑					
下關	383	108,750	神戸	6,833	328,000			
其他物品	6,251	1,329,605	門司	5,833	280,000			
輸 入 計	128,143	17,983,485	宇品	4,167	200,000			
			下關	4,167	200,000			
			其他諸港	4,250	204,000			
			計	25,250	1,212,000			
			梨					
			門司	3,906	200,000			
			下關	3,281	168,000			
			若松	2,031	104,000			
			別府	1,953	100,000			
			其他諸港	11,330	580,000			
			計	22,501	1,152,000			
			三 椏					
			川之江	875	315,000			
			吳	750	270,000			
			三島	500	180,000			
			計	2,125	765,000			
			果 實(其他ノ)					
			門司	2,283	137,000			
			大阪	1,836	110,240			
			神戸	1,459	87,800			
			其他諸港	5,904	354,556			
			計	11,482	689,596			
			罐 詰 食 料					
			尾道	675	256,500			
			大阪	300	114,000			
			其他諸港	571	216,600			
			計	1,546	587,100			
			稗 麥					
			宇和島	4,000	264,000			
			其他諸港	3,367	222,200			
			計	7,367	486,200			
			海 草					

輸出入重要品及其港別又ハ國別

港 灣	品 種 及 港 名 又 ハ 國 名	噸 量	價 額	港 灣	品 種 及 港 名 又 ハ 國 名	噸 量	價 額	
三 津 濱 (愛 媛)	中島	74	114,684	三 津 濱 (愛 媛)	大阪	75	51,000	
	郡中	73	114,580		計	243	164,900	
	八幡濱	61	92,236		菜 子			
	興居島	23	24,580		門司	267	56,000	
	計	231	346,080		柳井	267	56,000	
	和 紙				其他諸港	234	49,280	
	大阪	275	319,000		計	768	161,280	
	其他諸港	8	8,700		其 他 物 品	34,120	1,780,706	
	計	283	327,700		輸 出 計	287,358	30,271,362	
	鹽 魚							
	神戸	680	127,500					
	其他諸港	1,040	195,000					
	計	1,720	322,500					
	藥 品							
	宇和島	58	184,000					
其他諸港	192	121,700						
計	250	305,700						
蒲 鉾								
吳	234	84,000						
其他諸港	563	201,600						
計	797	285,600						
木 炭								
諸港	16,250	260,000						
花 蠟								
尾道	1,700	74,800						
門司	1,500	66,000						
其他諸港	2,250	99,000						
計	5,450	239,800						
小 麥								
神戸	1,000	75,000						
笠岡	667	50,000						
尾道	667	50,000						
其他諸港	834	62,500						
計	3,168	237,500						
煎 子								
尾道	323	67,200						
其他諸港	716	148,800						
計	1,039	216,000						
豆 精								
郡中	2,273	135,000						
其他諸港	1,242	73,800						
計	3,515	208,800						
鮮 魚 介								
吳	240	60,000						
宇品	232	56,000						
其他諸港	256	64,000						
計	728	180,000						
綿 絲								
須磨	88	59,500						
神戸	80	54,400						

輸出入重要品及其港別又ハ國別

第九表 輸出入重要品及其港別又ハ國別 (續)

港 灣	品 種 及 港 名 又 國 名	噸 量	價 額	港 灣	品 種 及 港 名 又 國 名	噸 量	價 額
三津濱 (愛媛)	八幡	7,000	98,000	三津濱 (愛媛)	植物性油		
	計	99,000	1,198,000		宇品	1,300	442,000
	海 草				大阪	250	107,500
	宇品	500	580,000		博多	350	90,000
	大阪	193	318,500		下關	50	13,000
	橫濱	100	180,000		計	1,950	652,500
	其他諸港	275	95,000		機 械 類		
	計	1,068	1,173,500		大阪	1,000	640,000
	製 造 煙 草				果 實		
	宇品	875	1,050,000		中島	5,450	294,877
	藥 品				興居島	4,764	257,400
	大阪	1,477	919,440		其他諸港	138	5,980
	其他諸港	426	100,600		計	10,352	553,057
	計	1,903	1,020,040		肥 料		
	鹽 魚 及 乾 魚				神戶	2,549	160,500
下關	2,503	606,000	糸崎	2,545	140,000		
長濱	451	106,000	小串	2,083	100,000		
上灘	395	91,900	郡山	2,000	90,000		
尾道	480	72,000	其他諸港	1,333	64,000		
三机	254	66,900	計	10,510	554,500		
其他諸港	168	25,200	礦 油				
計	4,251	968,000	神戶	1,900	264,000		
鮮 魚 介			糸崎	1,000	146,000		
下關	3,360	714,000	其他諸港	300	80,300		
三机	640	136,000	計	3,700	490,300		
其他諸港	376	79,900	麻 絲 及 麻 線				
計	4,376	929,900	大阪	155	310,000		
電 氣 用 品			神戶	50	100,000		
大阪	1,000	800,000	計	205	410,000		
化 粧 品 及 小 間 物			豆 類				
大阪	750	660,000	門司	1,633	159,000		
尾道	100	88,000	神戶	1,017	111,100		
計	850	748,000	尾道	750	66,000		
絹 織 物			釜山	700	58,800		
大阪	80	418,000	計	4,100	394,900		
尾道	50	260,000	煎 子				
神戶	13	65,000	平戶	1,185	215,600		
計	143	741,000	安下庄	462	84,000		
米			其他諸港	362	65,800		
神戶	2,000	232,000	計	2,009	365,400		
門司	1,367	180,400	醬 油				
長崎	1,250	165,000	小豆島	1,429	160,000		
下關	1,000	117,000	瀧野	643	72,000		
大阪	100	13,200	大島	536	60,000		
計	5,717	707,600	計	2,608	292,000		
小 麥 粉			菓 子				
神戶	2,500	350,000	大阪	933	168,000		
岡山	1,000	140,000	尾道	400	72,000		
門司	750	105,000	其他諸港	247	44,400		
其他諸港	675	94,500	計	1,580	284,400		
計	4,925	689,500	金 屬 及 同 製 品				

第九表 輸出入重要品及其港別又ハ國別 (續)

港 灣	品 種 及 港 名 又 國 名	噸 量	價 額	港 灣	品 種 及 港 名 又 國 名	噸 量	價 額
三津濱 (愛媛)	大阪	2,493	278,300	長濱 (愛媛)	其他諸港	40	9,580
	文 房 具				計	782	187,620
	大阪	750	240,000		和 紙		
	宇品	75	24,000		大阪	137	68,500
	計	825	264,000		其他諸港	234	116,620
	麵 類				計	371	185,120
	尾道	875	87,500		乾 魚		
	神戶	750	75,000		尾道	308	50,125
	小豆島	675	67,500		神戶	248	41,135
	大阪	250	25,000		其他諸港	465	77,020
	計	2,550	255,000		計	1,021	169,280
	和 紙 及 洋 紙				鮮 魚 介		
	大阪	275	174,000		大阪	228	85,500
	其他諸港	90	56,400		其他諸港	150	55,740
	計	365	230,400		計	378	141,240
薪 及 木 炭			和 酒				
灘	13,125	120,000	細島	243	47,600		
長濱	3,125	50,000	其他諸港	397	77,490		
中島	5,625	36,000	計	640	125,090		
計	21,875	206,000	其 他 物 品	153,531	657,087		
石 灰 石			輸 入 計	208,542	5,192,668		
諸港	16,667	200,000	輸 入				
蘭 製 品			絹 及 綿 織 物				
鶴川	1,250	125,000	大阪	390	373,500		
尾道	750	75,000	神戶	123	126,900		
計	2,000	200,000	今治	143	85,580		
其 他 物 品	59,838	3,968,505	其他諸港	75	117,400		
輸 入 計	352,667	33,997,042	計	731	703,380		
輸 出				化 粧 品 及 小 間 物			
生 絲			大阪	534	170,800		
尾道	325	1,517,250	其他諸港	171	54,160		
大阪	205	956,250	計	705	224,960		
神戶	19	87,975	和 酒 及 洋 酒				
計	549	2,561,475	大阪	226	60,760		
木 材			神戶	304	55,250		
諸港	47,805	638,956	其他諸港	470	98,625		
計	1,208	302,100	計	1,000	214,635		
牛			肥 料				
宇品	1,227	122,700	神戶	1,220	59,578		
神戶	1,030	103,000	其他諸港	3,130	150,985		
計	2,257	225,700	計	4,350	210,563		
蠟 燭			礦 油				
大阪	424	101,640	糸崎	1,175	128,800		
神戶	318	76,400	神戶	463	54,400		
計			計	1,638	183,200		
			金 屬 及 同 製 品				
			大阪	529	113,883		

輸出入重要品及其港別又ハ國別

第九表 輸出入重要品及其港別又ハ國別 (續)

港 灣	品 種 及 港 名 又 ハ 國 名	噸 量	價 額	港 灣	品 種 及 港 名 又 ハ 國 名	噸 量	價 額
長 濱 (愛 媛)	其他諸港.....	128	3,394	川之石 (愛 媛)	輸 入		
	計	657	143,277		棉 花		
	砂 糖				神戶.....	6,147	2,840,099
	大阪.....	234	87,025		米		
	神戶.....	122	45,575		大阪.....	600	68,400
	高濱.....	15	5,500		其他諸港.....	916	99,970
	計	371	138,700		計	1,516	169,370
	書籍及雜誌				石 炭		
	大阪.....	40	100,500		若松.....	11,400	92,340
	高濱.....	11	26,375		八幡濱.....	50	405
計	51	126,875	計	11,450	92,745		
米			其 他 物 品	17,632	925,843		
神戶.....	367	44,000	輸 入 計	36,745	4,027,057		
其他諸港.....	647	77,700	輸 出				
計	1,014	121,700	絹 及 綿 織 物				
機 械 類			大阪.....	1,082	778,800		
大阪.....	85	50,700	佐伯.....	695	551,532		
其他諸港.....	107	64,170	別府.....	932	551,496		
計	192	114,870	白杵.....	485	384,626		
其 他 物 品	29,764	1,752,886	宿毛.....	236	225,280		
輸 入 計	40,473	3,935,046	深浦.....	126	85,140		
			其他諸港.....	561	473,658		
			計	4,117	3,059,532		
川之石 (愛 媛)	輸 出			八幡濱 (愛 媛)	綿 絲		
	神戶.....	5,039	2,049,883		三瓶.....	2,205	897,121
	綿 織 物				大阪.....	1,877	763,693
	神戶.....	5,776	1,122,919		計	4,082	1,660,820
	其他諸港.....	2	880		生 絲		
	計	5,778	1,123,799		神戶.....	224	810,656
	生 絲				大阪.....	210	759,990
	神戶.....	134	514,500		計	434	1,570,646
	大阪.....	21	81,900		衣 類 履 物 及 同 附 屬 品		
	計	155	596,400		大阪.....	374	218,790
落 綿			大分.....	112	122,056		
大阪.....	1,881	470,200	其他諸港.....	656	505,748		
蠶 絲			計	1,142	846,594		
大阪.....	334	124,740	機 械 類				
門司.....	204	76,050	佐伯.....	38	114,400		
計	538	200,790	小築紫.....	36	107,800		
果 實			宇和島.....	33	99,000		
神戶.....	3,577	134,120	細島.....	29	88,000		
其他諸港.....	476	18,915	伊方.....	29	85,800		
計	4,053	153,035	三崎.....	29	85,800		
其 他 物 品	10,136	639,903	宿毛.....	29	85,800		
輸 出 計	27,530	5,234,010	吉田.....	29	85,800		
			白杵.....	23	70,400		
			三瓶.....	1	4,000		
			計	276	826,800		
			化 粧 品 及 小 間 物				
			宿毛.....	89	89,788		

第九表 輸出入重要品及其港別又ハ國別 (續)

港 灣	品 種 及 港 名 又 ハ 國 名	噸 量	價 額	港 灣	品 種 及 港 名 又 ハ 國 名	噸 量	價 額
八幡濱 (愛 媛)	伊方.....	38	89,095	八幡濱 (愛 媛)	其他諸港.....	192	115,280
	深浦.....	84	84,348		計	457	273,680
	小築紫.....	76	79,915		礦 油		
	三崎.....	23	53,823		宿毛.....	1,166	44,572
	真穴.....	22	51,842		深浦.....	534	30,932
	其他諸港.....	155	298,931		伊方.....	281	19,536
	計	490	747,742		宇和島.....	605	19,360
	糖 絲				三崎.....	306	19,008
	大阪.....	1,151	685,300		其他諸港.....	1,754	93,608
	計				計	4,646	227,016
鮮 魚 介			木 材				
大阪.....	528	79,200	若松.....	13,347	132,132		
尾道.....	440	66,000	三瓶.....	1,717	42,873		
高松.....	405	60,720	其他諸港.....	1,713	46,660		
神戶.....	400	60,000	計	16,777	221,665		
宇品.....	396	59,400	砂 糖				
大分.....	330	50,160	宿毛.....	132	35,640		
其他諸港.....	956	143,640	深浦.....	125	33,660		
計	3,455	519,120	三崎.....	77	20,790		
毛 織 物			其他諸港.....	413	111,582		
佐伯.....	20	95,040	計	747	201,672		
白杵.....	19	90,880	米				
大分.....	13	64,768	川之石.....	376	40,860		
宿毛.....	13	63,360	三瓶.....	308	33,650		
其他諸港.....	22	110,598	伊方.....	183	20,097		
計	87	424,646	其他諸港.....	535	83,098		
蒲 鋒			計	1,402	177,705		
大阪.....	605	154,880	牛				
神戶.....	339	84,480	神戶.....	1,000	110,000		
其他諸港.....	469	119,680	大阪.....	600	66,000		
計	1,404	359,040	計	1,600	176,000		
繭			和 紙				
大阪.....	1,549	223,027	大阪.....	84	29,260		
其他諸港.....	757	108,979	別府.....	92	27,500		
計	2,306	332,006	大分.....	80	24,310		
染 料			其他諸港.....	261	75,289		
宇和島.....	121	133,100	計	517	156,359		
大阪.....	104	114,400	金屬及同製品				
其他諸港.....	47	50,600	伊方.....	171	25,300		
計	272	298,100	宿毛.....	126	20,020		
罐 詰 食 料			其他諸港.....	1,130	107,154		
大阪.....	575	169,884	計	1,427	152,474		
神戶.....	248	71,280	果 實				
其他諸港.....	147	42,120	大阪.....	2,287	77,850		
計	970	283,284	其他諸港.....	1,570	67,357		
和 酒 及 洋 酒			計	3,857	145,207		
三瓶.....	231	39,350	印 刷 物				
大分.....	98	19,250	大分.....	65	45,430		
其他諸港.....	1,164	222,399	其他諸港.....	138	96,138		
計	1,493	280,999	計	203	141,568		
製 造 煙 草			肥 料				
伊方.....	65	38,720	三瓶.....	460	19,700		
川之石.....	53	31,680					
三崎.....	50	29,920					
三瓶.....	50	29,920					
真穴.....	47	28,160					

輸出入重要品及其港別又ハ國別

第九表 輸出入重要品及其港別又ハ國別 (續)

港 灣	品 種 及 港 名 又 ハ 國 名	噸 量	價 額	港 灣	品 種 及 港 名 又 ハ 國 名	噸 量	價 額
八幡濱 (愛媛)	名取.....	358	10,951	八幡濱 (愛媛)	衣類履物及同附屬品		
	其他諸港.....	2,421	94,635		大阪.....	859	680,474
	計	3,239	125,286		其他諸港.....	180	9,230
	醬 油				計	1,039	689,704
	大分.....	256	22,880		染 料		
	延岡.....	220	19,712		大阪.....	423	465,300
	深浦.....	181	16,192		神戸.....	137	150,700
	細島.....	160	14,080		計	560	616,000
	其他諸港.....	572	51,424		菜 子		
	計	1,389	124,288		大阪.....	1,100	330,000
其他物品	16,599	1,428,566	宇和島.....	264	79,200		
輸出計	74,539	15,437,115	高濱.....	219	65,560		
			川之石.....	3	800		
			計	1,586	475,560		
			製 造 煙 草				
			大分.....	792	475,200		
			棉 花				
			大阪.....	754	348,117		
			神戸.....	202	93,509		
			計	956	441,626		
			繭				
			鹽成.....	350	50,688		
			伊方.....	308	44,352		
			大分.....	264	38,016		
			三崎.....	242	34,848		
			町見.....	242	34,848		
			其他諸港.....	1,439	207,159		
			計	2,845	409,911		
			米				
			大分.....	1,199	136,686		
			佐賀關.....	565	64,372		
			其他諸港.....	1,820	197,640		
			計	3,584	398,698		
			麻 絲				
			大阪.....	406	343,200		
			砂 糖				
			下關.....	550	148,500		
			大阪.....	334	90,288		
			鹿兒島.....	330	89,100		
			宇和島.....	44	11,880		
			計	1,258	339,768		
			肥 料				
			大阪.....	4,356	274,120		
			神戸.....	1,467	53,240		
			計	5,823	327,360		
			金屬及同製品				
			大阪.....	1,390	306,130		
			其他諸港.....	105	1,426		
			計	1,495	307,556		
			和 酒 及 洋 酒				
			大阪.....	1,028	201,330		
			鮮 魚 介				
			朝鮮.....	493	73,920		
			下關.....	440	66,000		
			對馬.....	409	61,384		
			五島.....	396	59,400		
			其他諸港.....	3,436	515,232		
			計	5,174	775,936		

第九表 輸出入重要品及其港別又ハ國別 (續)

港 灣	品 種 及 港 名 又 ハ 國 名	噸 量	價 額	港 灣	品 種 及 港 名 又 ハ 國 名	噸 量	價 額
八幡濱 (愛媛)	其他諸港.....	386	78,290	宇和島 (愛媛)	織 物		
	計	1,414	279,620		神戸.....	3,008	902,650
	大 豆				大阪.....	1,922	576,600
	門司.....	2,100	176,400		其他諸港.....	63	18,900
	神戸.....	1,228	103,180		計	4,993	1,498,150
	計	3,328	279,580		米		
	和 傘 及 洋 傘				平城.....	1,075	116,050
	吳.....	277	193,600		岩松.....	861	94,822
	大阪.....	41	67,760		船越.....	559	59,550
	計	318	261,360		其他諸港.....	1,817	198,661
和 紙 及 洋 紙			計	4,312	469,083		
大阪.....	136	67,275	醬 油				
宿毛.....	198	52,800	高知.....	1,143	96,000		
神戸.....	48	32,670	宿毛.....	957	80,400		
其他諸港.....	150	49,610	其他諸港.....	2,538	213,240		
計	532	202,355	計	4,638	389,640		
印 刷 物			和 酒 及 洋 酒				
大阪.....	171	119,350	宿毛.....	309	66,390		
高濱.....	101	70,840	平城.....	186	37,430		
計	272	190,190	其他諸港.....	1,094	217,087		
麥			計	1,589	320,907		
大分.....	807	48,400	礦 油				
高濱.....	763	39,160	宿毛.....	1,089	104,750		
其他諸港.....	1,695	101,690	船越.....	479	46,750		
計	3,265	189,250	深浦.....	380	34,700		
木 材			其他諸港.....	1,037	120,650		
宇和島.....	3,515	89,645	計	2,985	306,850		
宿毛.....	1,207	43,802	乾 物 類				
大阪.....	1,067	38,720	大阪.....	4,687	168,728		
計	5,789	172,167	其他諸港.....	1,867	126,193		
牛			計	6,554	294,921		
大分.....	300	24,000	鹽 魚 及 乾 魚				
白杵.....	300	24,000	神戸.....	449	68,200		
佐伯.....	300	24,000	尾道.....	425	48,557		
四ツ濱.....	300	24,000	其他諸港.....	987	141,344		
其他諸港.....	300	24,000	計	1,861	258,101		
計	1,500	120,000	製 造 煙 草				
製 絲			深浦.....	113	85,000		
大阪.....	810	97,240	吉田.....	42	31,800		
神戸.....	110	13,200	其他諸港.....	98	74,640		
計	920	110,440	計	253	191,440		
其 他 物 品			繭				
輸入計	262,312	21,177,232	神戸.....	1,035	116,424		
			大阪.....	332	37,395		
			其他諸港.....	187	21,060		
			計	1,554	174,879		
			製 絲				
			白杵.....	483	72,500		
			下關.....	290	43,500		
			其他諸港.....	367	55,040		
			計	1,140	171,040		

輸出入重要品及其港別又ハ國別

輸出入重要品及其港別又ハ國別

第九表 輸出入重要品及其港別又ハ國別 (續)

港 灣	品 種 及 港 名 又 ハ 國 名	噸 量	價 額	港 灣	品 種 及 港 名 又 ハ 國 名	噸 量	價 額
	其他物品	38,869	1,927,461		白杵	112	84,000
	輸出計	69,814	9,226,226		計	836	627,000
輸 入							
	米				肥料		
	仁川	3,525	359,550		神戶	3,993	170,432
	下關	3,017	309,800	大阪	1,211	69,340	
	門司	2,871	291,888	其他諸港	4,602	262,986	
	群山	2,517	256,700	計	9,806	502,758	
	大分	1,403	151,486	金屬及同製品			
	神戶	1,620	138,840	大阪	2,369	426,235	
	其他諸港	4,851	512,546	神戶	121	14,560	
	計	19,804	2,020,810	計	2,490	440,795	
	木材				履物及同附屬品		
	大阪	35,477	1,779,860		大阪	236	141,600
	鮮魚介				別府	140	84,000
	九島	732	347,700		大分	109	65,160
	下關	478	227,240	其他諸港	207	123,000	
	大分	263	125,020	計	692	413,760	
	三崎	198	94,240	絹及綿織物			
	三浦	185	87,970	大阪	252	366,140	
	其他諸港	817	388,588	其他諸港	63	38,100	
	計	2,673	1,270,758	計	315	404,240	
	生絲				藥品		
	依津	104	314,050		大阪	83	167,515
	高山	22	67,650	門司	24	107,600	
	其他諸港	276	836,000	其他諸港	28	96,830	
	計	402	1,217,700	計	135	371,945	
	綿絲				砂糖		
	大阪	720	311,136		下關	1,121	218,660
	大分	639	276,096	大阪	395	82,880	
	川之石	587	253,440	其他諸港	406	68,315	
	今治	457	197,376	計	1,922	369,855	
	其他諸港	210	90,912	菓子			
	計	2,613	1,128,960	大阪	1,178	220,950	
	和酒及洋酒				其他諸港	479	90,225
	大阪	1,229	370,400		計	1,657	311,175
	高濱	642	104,150	鹽魚及乾魚			
	神戶	378	84,900	深浦	400	72,353	
	三津濱	329	73,600	日振	418	43,672	
	今治	268	60,000	其他諸港	1,608	183,754	
	其他諸港	1,756	342,965	計	2,426	299,779	
	計	4,602	1,036,015	和紙及洋紙			
	礦油				大阪	406	190,800
	大阪	4,275	421,700		宿毛	55	33,000
	鶴見	2,375	251,500	其他諸港	87	44,700	
	其他諸港	1,187	95,620	計	548	268,500	
	計	7,837	768,820	食鹽			
	石炭				坂田	2,190	98,550
	若松	75,300	753,000		三田尻	1,333	60,000
	製造煙草				詫間	1,032	46,440
	大分	724	543,000		波止濱	1,028	46,260
				計	5,583	251,250	

輸出入重要品及其港別又ハ國別

第九表 輸出入重要品及其港別又ハ國別 (續)

港 灣	品 種 及 港 名 又 ハ 國 名	噸 量	價 額	港 灣	品 種 及 港 名 又 ハ 國 名	噸 量	價 額
	乾物類				鮮魚介		
	九島	2,545	68,703		大阪	1,060	265,012
	飾摩	483	43,940	神戶	499	130,883	
	網干	427	38,870	計	1,559	395,895	
	其他諸港	3,476	98,089	石灰			
	計	6,931	249,602	大阪	12,124	141,845	
	硝子製品				東京	13,759	119,705
	大阪	1,770	234,000		神戶	13,759	99,066
	大豆				其他諸港	614	4,467
	仁川	2,058	129,675		計	40,256	365,083
	其他諸港	1,313	82,719	繭			
	計	3,371	212,394	大阪	1,976	216,346	
	其他物品				神戶	1,259	137,894
	輸入計	238,555	17,673,627		計	3,235	354,240
輸 出							
	和紙				木材		
	大阪	8,312	3,298,847		大阪	10,018	149,313
	神戶	5,397	2,141,922	神戶	6,889	98,510	
	其他諸港	144	50,423	其他諸港	3,318	49,927	
	計	13,853	5,491,192	計	20,525	297,750	
	生絲				礦油		
	神戶	1,358	4,160,991		清水	3,282	139,780
	大阪	133	407,586	其他諸港	986	47,683	
	計	1,491	4,568,577	計	4,268	187,463	
	セメント				米		
	東京	48,500	640,206		清水	542	66,625
	南洋諸島	13,827	182,510	大阪	314	35,796	
	其他諸港	47,662	614,271	其他諸港	312	25,216	
	計	109,989	1,436,987	計	1,168	127,637	
	蔬菜及果實				製紙原料		
	神戶	8,423	736,957		大阪	848	100,198
	大阪	5,878	497,466	神戶	229	27,040	
	其他諸港	22	1,298	計	1,077	127,238	
	計	14,323	1,235,721	フィルム			
	魚節				大阪	2	66,300
	大阪	691	547,446		神戶	1	23,400
	神戶	620	381,476	其他諸港	1	26,000	
	其他諸港	1	645	計	4	115,700	
	計	1,312	929,567	其他物品	13,188	1,327,503	
	木炭				輸出計	276,740	18,081,108
	大阪	12,506	156,328		輸 入		
	和歌山	9,165	114,559	米			
	神戶	7,482	93,527	神戶	16,307	1,670,925	
	其他諸港	18,272	228,395	大阪	1,374	150,279	
	計	47,425	592,809	細島	583	66,424	
	藥品				其他諸港	36	3,732
	大阪、神戶	3,045	523,327		計	18,300	1,891,360
	其他諸港	22	5,419	製造煙草			
	計	3,067	527,746	大阪、德島、神戶	3,019	1,860,549	

輸出入重要品及其港別又ハ國別

港 灣	品 種 及 港 名 又 ハ 國 名	噸 量	價 額	港 灣	品 種 及 港 名 又 ハ 國 名	噸 量	價 額	
須 崎 (高 知)	米			清 水 (高 知)	大阪.....	542	85,399	
	神戶.....	6,487	672,150		其他諸港.....	1,834	215,446	
	其他諸港.....	1,092	111,585		計	7,398	1,269,987	
	計	7,579	783,735		石 花 菜			
	絹 及 綿 織 物				大阪.....	1,563	249,375	
	大阪.....	483	472,406		礦 油			
	金屬 及 同 製 品				油津.....	2,200	91,887	
	大阪.....	1,738	412,036		其他諸港.....	3,164	108,871	
	其他諸港.....	108	34,568		計	5,364	200,758	
	計	1,846	446,604		其 他 物 品	1,036	76,390	
	礦 油				輸 出 計	15,361	1,796,510	
	神戶.....	2,746	178,498					
	浦戶.....	316	21,794		礦 油			
	計	3,062	200,292		大阪.....	8,438	340,416	
	木 材				橫濱.....	5,913	255,420	
	大阪.....	7,301	175,822		宇和島.....	3,750	143,000	
	大 豆				浦戶.....	3,282	139,780	
	神戶.....	1,246	74,740		東京.....	1,812	61,625	
	大阪.....	1,003	60,160		計	23,195	940,241	
	其他諸港.....	462	27,700		和 酒			
計	2,711	162,600	八幡濱.....	832	193,390			
肥 料			高濱.....	550	126,280			
神戶.....	2,781	97,077	其他諸港.....	217	48,647			
其他諸港.....	341	20,464	計	1,599	368,317			
計	3,122	117,541	米					
製 紙 原 料			浦戶.....	542	66,625			
神戶.....	1,703	81,760	白杵.....	345	40,979			
其他諸港.....	273	26,176	其他諸港.....	493	55,330			
計	1,976	107,936	計	1,380	162,934			
藥 品			其 他 物 品	2,924	338,973			
大阪.....	97	97,061	輸 入 計	29,098	1,808,465			
神戶.....	3	2,599						
計	100	99,660	輸 出					
石 炭			生 絲					
若松.....	10,500	89,250	神戶.....	47	163,024			
砂 糖			木 炭					
大阪.....	355	87,898	大阪.....	11,630	139,550			
穀			蒲					
神戶.....	2,356	84,816	宇和島.....	860	90,248			
其 他 物 品	10,490	1,315,133	鹽 魚 及 乾 魚					
輸 入 計	51,881	4,143,693	浦戶.....	169	26,375			
			宇和島.....	109	19,150			
			大阪.....	148	16,972			
			其他諸港.....	79	13,701			
			計	505	76,198			
			其 他 物 品	11,353	514,107			
			輸 出 計	24,395	983,133			
清 水 (高 知)	鮮 魚 介							
	東京.....	3,618	714,705					
	浦戶.....	692	131,510					
	油津.....	712	122,927					

輸出入重要品及其港別又ハ國別

港 灣	品 種 及 港 名 又 ハ 國 名	噸 量	價 額	港 灣	品 種 及 港 名 又 ハ 國 名	噸 量	價 額
片 島 (高 知)	和 酒			門 司 (福 岡)	展 物		
	宇和島.....	516	117,249		中華民國.....	3,170	951,025
	其他諸港.....	23	5,525		關東州.....	1,983	594,976
	計	539	122,774		印度.....	1,375	412,603
	絹 及 綿 織 物				香港.....	1,221	366,511
	大阪.....	295	99,637		海峽殖民地.....	358	107,416
	神戶.....	17	5,467		北美合衆國.....	212	63,511
	計	312	105,104		其他諸國.....	1,194	357,978
	製 造 煙 草				計	9,513	2,854,020
	浦戶.....	136	71,344		鐵		
鮮 魚 介			關東州.....	5,911	633,375		
宇和島.....	140	28,050	中華民國.....	6,515	513,497		
其他諸港.....	153	22,960	其他諸國.....	4,413	286,788		
計	293	51,010	計	16,839	1,433,660		
其 他 物 品	22,325	772,257	足 袋				
輸 入 計	23,605	1,122,489	關東州.....	2,200	880,119		
			中華民國.....	942	376,988		
			其他諸國.....	180	71,813		
			計	3,322	1,328,920		
			水 產 物				
			關東州.....	1,639	491,862		
			香港.....	1,355	403,464		
			中華民國.....	765	229,677		
			其他諸國.....	118	35,321		
			計	3,877	1,163,324		
			藥材化學藥及製藥				
			中華民國.....	1,799	539,783		
			關東州.....	366	109,861		
			其他諸國.....	981	294,416		
			計	3,146	944,060		
			小 麥 粉				
			中華民國.....	11,196	788,286		
			其他諸國.....	991	60,200		
			計	12,187	848,486		
			鐵				
			海峽殖民地.....	35,119	702,381		
			其他諸國.....	4	81		
			計	35,123	702,462		
			綿 織 物				
			中華民國.....	749	320,121		
			アデン.....	403	126,710		
			印度.....	233	88,125		
			其他諸國.....	323	125,451		
			計	1,708	665,407		
			礦 油				
			關東州.....	6,613	396,810		
			中華民國.....	2,215	132,869		
			計	8,828	529,679		
			機 械 類				
			中華民國.....	318	222,785		
			關東州.....	253	177,274		
			計				
			輸 出				
			中華民國.....	19,463	3,650,400		
			香港.....	2,113	404,548		
			關東州.....	776	147,881		
			濠太刺利.....	488	102,600		
			其他諸國.....	407	80,834		
			計	23,247	4,386,263		
			米 及 穀				
			和蘭.....	45,150	3,398,764		
			蘭領印度.....	8,577	767,714		
			關東州.....	757	124,431		
			其他諸國.....	444	43,099		
			計	54,928	4,334,008		
			精 糖				
			中華民國.....	33,564	3,090,720		
			關東州.....	4,998	445,657		
			香港.....	2,088	191,602		
			露領亞細亞.....	1,829	169,220		
			計	42,479	3,897,199		

輸出入重要品及其港別又ハ國別

輸出入重要品及其港別又ハ國別

港 灣	品 種 及 港 名 又 國 名	噸 量	價 額	港 灣	品 種 及 港 名 又 國 名	噸 量	價 額
	其他諸國.....	98	68,759		雜 品	12,406	2,481,342
	計	669	468,818		合 計	12,406	2,481,342
	果 實 及 核 子				外、輸出計	703,690	43,043,733
	關東州.....	6,291	314,555		內 國 貿 易		
	中華民國.....	2,258	112,925		鮮 魚 介		
	其他諸國.....	29	1,410		下關.....	75,630	21,630,180
	計	8,578	428,890		內 地 米		
	真 鍍				下關.....	130,970	14,144,760
	印度.....	402	174,634		大阪.....	5,500	594,000
	香港.....	421	165,391		其他諸港.....	7,570	817,560
	中華民國.....	158	69,030		計	144,040	15,556,320
	其他諸國.....	18	7,935		砂 糖		
	計	999	416,990		下關.....	22,320	6,093,360
	陶 磁 器				戶畑.....	33,200	3,122,570
	關東州.....	623	124,696		宇品.....	2,150	586,950
	印度.....	403	80,662		基隆.....	1,950	532,350
	其他諸國.....	775	154,956		吳.....	1,900	518,700
	計	1,801	360,314		小樽.....	1,760	480,480
	麻 袋				東京.....	900	245,700
	關東州.....	2,639	237,550		新義州.....	1,420	208,740
	中華民國.....	1,034	93,070		仁川.....	1,350	198,450
	和蘭.....	1	75		名古屋.....	680	185,640
	計	3,674	330,695		吉浦.....	540	147,420
	木 蠟				元山.....	950	139,650
門 司	獨逸.....	175	80,336	門 司	尾道.....	510	139,230
(福 岡)	英吉利.....	147	60,550	(福 岡)	大阪.....	480	131,040
	佛蘭西.....	124	51,410		高濱.....	390	106,470
	其他諸國.....	307	131,388		釜山.....	700	102,900
	計	753	323,984		其他諸港.....	4,950	997,290
	麥 酒				計	76,150	13,936,940
	印度.....	726	146,366		和 紙 及 洋 紙		
	關東州.....	375	70,798		下關.....	23,060	5,736,360
	中華民國.....	362	61,548		大阪.....	5,570	1,336,800
	其他諸國.....	211	42,140		基隆.....	5,260	1,309,320
	計	1,674	320,852		仁川.....	3,230	810,960
	蔬 菜				東京.....	780	187,200
	關東州.....	7,915	237,450		釜山.....	310	106,020
	中華民國.....	716	21,468		其他諸港.....	1,510	388,920
	其他諸國.....	1,907	57,223		計	39,750	9,875,580
	計	10,538	316,141		セ メ ン ト		
	其 他 物 品				東京.....	79,950	1,758,900
	合 計	684,100	39,512,486		大阪.....	38,530	847,660
	仲 繼 貿 易				名古屋.....	28,460	626,120
	雜 品				仁川.....	18,050	397,100
	合 計	7,184	1,049,905		宇品.....	17,140	377,080
	其 他 貿 易				神戶.....	11,230	247,060
		7,184	1,049,905		下關.....	10,660	234,520
					那霸.....	10,500	231,000
					小樽.....	7,780	171,160
					基隆.....	7,550	166,100
					釜山.....	7,510	165,220
					清水.....	7,170	157,740
					油津.....	5,320	117,040
					米子.....	4,700	103,400
					木浦.....	4,590	100,980

輸出入重要品及其港別又ハ國別

港 灣	品 種 及 港 名 又 國 名	噸 量	價 額	港 灣	品 種 及 港 名 又 國 名	噸 量	價 額
	其他諸港.....	108,390	2,384,580		高雄.....	1,900	389,490
	計	367,530	8,085,660		安平.....	450	104,450
	礦 油				長崎.....	370	99,160
	彥島.....	62,900	5,065,800		其他諸港.....	1,125	189,415
	若松.....	8,630	581,280		計	21,335	4,336,255
	下關.....	5,790	496,620		小 麥 粉		
	基隆.....	4,403	340,968		下關.....	9,140	804,320
	宇和島.....	1,880	167,280		仁川.....	6,800	598,400
	仁川.....	1,720	115,980		釜山.....	5,200	457,600
	其他諸港.....	13,137	920,892		清津.....	3,500	308,000
	計	98,460	7,688,820		蔚山.....	3,200	281,600
	金屬及同製品(其他ノ)				基隆.....	2,390	210,320
	下關.....	8,753	3,785,840		元山.....	2,200	193,600
	東京.....	1,600	679,900		小樽.....	2,200	193,600
	小樽.....	3,540	573,630		高雄.....	1,700	149,600
	若松.....	12,028	568,660		其他諸港.....	11,774	1,036,112
	基隆.....	970	289,300		計	48,104	4,233,152
	小倉.....	9,250	214,750		和 酒		
	伏木.....	340	146,880		下關.....	7,090	1,747,520
	其他諸港.....	7,445	534,110		小樽.....	3,000	684,820
	計	43,926	6,773,070		東京.....	2,060	475,680
	麥 酒				五島.....	730	169,660
	下關.....	13,240	1,959,520		今治.....	370	113,600
	大阪.....	8,200	1,213,600		大阪.....	330	105,100
	東京.....	4,100	606,800		其他諸港.....	2,630	695,900
	橫濱.....	3,420	506,160		計	16,210	3,992,280
	名古屋.....	2,820	417,360		機 械 類		
	小樽.....	2,800	414,400		下關.....	5,110	2,503,900
	基隆.....	1,640	242,720		若松.....	1,050	514,500
	宇和島.....	1,220	180,560		仁川.....	570	279,300
	仁川.....	1,200	177,600		高雄.....	230	112,700
	其他諸港.....	2,740	405,520		鎮南浦.....	210	102,900
	計	41,380	6,124,240		函館.....	210	102,900
	牛				基隆.....	210	102,900
	下關.....	12,150	1,822,500		其他諸港.....	540	264,600
	多度津.....	8,399	1,259,850		計	8,130	3,983,700
	神戶.....	5,838	875,700		繭 及 蠟 燭		
	大阪.....	4,038	605,700		下關.....	10,090	3,884,650
	宇品.....	3,910	586,500		下關.....	8,580	3,603,600
	東京.....	2,223	333,450		其他諸港.....	207	86,940
	宇野.....	776	116,400		計	8,787	3,690,540
	其他諸港.....	581	87,150		藥 品		
	計	37,915	5,687,250		下關.....	8,730	993,180
	綿 織 物				小野田.....	10,650	589,050
	下關.....	2,840	1,417,160		東京.....	3,230	420,900
	大阪.....	2,500	1,247,500		若松.....	4,300	262,900
	基隆.....	720	359,280		厚狹.....	1,030	257,100
	高雄.....	400	199,600		大阪.....	3,947	246,978
	仁川.....	380	189,620		小倉.....	2,150	141,100
	釜山.....	320	159,680		大泊.....	3,170	123,630
	蔚山.....	250	124,750		其他諸港.....	6,750	574,760
	神戶.....	220	109,780		計	43,957	3,609,598
	其他諸港.....	1,090	543,910		蔬 菜 及 果 實		
	計	8,720	4,351,280		下關.....	67,031	2,438,098
	鹽 魚 及 乾 魚				基隆.....	4,440	175,460
	下關.....	11,180	2,234,220				
	基隆.....	6,310	1,319,520				

第九表 輸出入重要品及其港別又ハ國別 (續)

港 灣	品 種 及 港 名 又 ハ 國 名	噸 量	價 額	港 灣	品 種 及 港 名 又 ハ 國 名	噸 量	價 額
輸出入重要品及其港別又ハ國別	長崎.....	5,892	170,868	吉浦.....	170	109,140	
	釜山.....	5,655	167,925	其他諸港.....	187	120,054	
	函館.....	3,207	100,413	計	2,641	1,695,522	
	其他諸港.....	5,470	211,420	葉 煙 草			
	計	91,695	3,264,184	下關.....	8,048	1,657,888	
	硝子及同製品			製 造 煙 草			
	下關.....	15,630	1,822,590	下關.....	1,467	1,179,468	
	小樽.....	5,270	579,700	宇品.....	485	389,940	
	基隆.....	1,290	153,450	計	1,952	1,569,408	
	東京.....	1,170	128,700	鍊 鐵			
	其他諸港.....	4,880	541,090	小倉.....	3,720	297,600	
	計	28,240	3,225,530	下關.....	3,350	268,000	
	木 炭			基隆.....	1,800	144,000	
	下關.....	102,660	2,258,520	若松.....	1,380	110,400	
	石 炭			釜海.....	1,250	100,000	
下關.....	77,600	845,840	其他諸港.....	8,110	648,800		
仁川.....	74,460	811,614	計	19,610	1,568,800		
宇和島.....	11,280	122,952	針 金				
小野田.....	10,980	119,682	函館.....	920	538,200		
其他諸港.....	15,810	172,329	下關.....	510	298,350		
計	190,130	2,072,417	東京.....	950	156,950		
綿 絲			基隆.....	940	153,400		
下關.....	3,730	1,342,800	其他諸港.....	980	290,590		
大阪.....	1,180	424,800	計	4,300	1,437,490		
今治.....	300	108,000	鍊 石				
其他諸港.....	238	85,680	八幡.....	178,673	1,420,384		
計	5,448	1,961,280	釜石.....	10	80		
門 司 (福岡)			計	178,683	1,429,464		
パ ル プ			豆 精				
小倉.....	15,000	1,875,000	杵築.....	3,900	136,500		
仁川.....	100	12,500	新潟.....	3,900	136,500		
計	15,100	1,887,500	下關.....	3,570	124,950		
牛 肉			其他諸港.....	28,700	1,004,500		
宇品.....	2,260	994,400	計	40,070	1,402,450		
下關.....	1,140	501,600	馬				
長崎.....	420	184,800	下關.....	4,885	1,318,950		
其他諸港.....	350	154,000	其他諸港.....	63	17,010		
計	4,170	1,834,800	計	4,948	1,335,960		
足 袋			護 謨 靴				
釜山.....	1,600	395,200	基隆.....	2,140	421,580		
小樽.....	1,300	321,100	小樽.....	960	189,120		
大阪.....	1,200	296,400	釜山.....	900	177,300		
函館.....	500	123,500	大阪.....	500	98,500		
其他諸港.....	2,580	637,260	宇和島.....	450	88,650		
計	7,180	1,773,460	其他諸港.....	1,510	297,470		
木 材			計	6,460	1,272,620		
下關.....	30,190	905,700	釘 類				
小倉.....	14,630	437,910	東京.....	2,720	280,160		
其他諸港.....	13,210	393,440	小樽.....	2,490	256,470		
計	58,030	1,737,050	清水.....	880	90,640		
銅及真鍮管棒			函館.....	630	64,890		
大阪.....	1,600	1,027,200	其他諸港.....	5,030	518,090		
東京.....	500	321,000	計	11,750	1,210,250		
神戸.....	184	118,128					

第九表 輸出入重要品及其港別又ハ國別 (續)

港 灣	品 種 及 港 名 又 ハ 國 名	噸 量	價 額	港 灣	品 種 及 港 名 又 ハ 國 名	噸 量	價 額
輸出入重要品及其港別又ハ國別	陶 磁 器			コ ー ク ス			
	下關.....	7,420	593,600	下關.....	25,040	726,160	
	大阪.....	2,800	224,000	其他諸港.....	720	20,880	
	基隆.....	2,030	162,400	計	25,760	747,040	
	神戸.....	1,390	111,200	麻 袋			
	其他諸港.....	1,190	95,200	小野田.....	2,300	230,000	
	計	14,830	1,186,400	鎮南浦.....	990	99,000	
	漁 網			小樽.....	820	82,000	
	函館.....	1,100	427,900	基隆.....	800	80,000	
	觀音寺.....	470	182,830	其他諸港.....	2,160	216,000	
	高濱.....	400	155,600	計	7,070	707,000	
	三津濱.....	260	101,140	レ ー ル			
	其他諸港.....	660	256,740	小樽.....	5,110	511,000	
	計	2,890	1,124,210	其他諸港.....	1,360	136,000	
	銑 鐵			計	6,470	647,000	
小倉.....	43,000	946,000	硫酸安母尼亞				
其他諸港.....	5,340	117,480	小樽.....	3,200	208,000		
計	48,340	1,063,480	小野田.....	2,000	130,000		
生 絲			彦島.....	1,710	111,150		
下關.....	287	1,020,572	其他諸港.....	2,710	176,150		
大 豆			計	9,620	625,300		
若松.....	5,200	348,400	豚				
下關.....	4,120	276,040	下關.....	3,250	568,750		
其他諸港.....	5,560	372,520	基隆.....	100	17,500		
計	14,880	996,960	計	3,350	586,250		
門 司 (福岡)			罐 詰 食 料				
人 造 肥 料			小樽.....	1,160	177,480		
下關.....	8,680	260,400	基隆.....	750	114,750		
鎮南浦.....	4,800	144,000	高峯.....	590	90,270		
群山.....	4,300	129,000	其他諸港.....	910	139,230		
釜山.....	3,200	96,000	計	3,410	521,730		
其他諸港.....	11,960	358,800	食 鹽				
計	32,940	988,200	若松.....	3,187	169,063		
小 麥			小野田.....	14,389	129,501		
下關.....	8,310	540,150	下關.....	1,576	78,800		
神戸.....	2,700	175,500	小倉.....	8,275	74,475		
大阪.....	1,700	110,500	福浦.....	6,576	59,184		
其他諸港.....	1,040	67,600	計	34,003	511,023		
計	13,750	893,750	棉 花				
墨 表			釜山.....	649	258,302		
下關.....	8,680	711,760	下關.....	591	235,218		
其他諸港.....	1,220	100,040	小樽.....	3	1,194		
計	9,900	811,800	計	1,243	494,714		
昆 布			燐 礦 石				
下關.....	1,250	751,250	小野田.....	13,000	260,000		
其他諸港.....	70	42,070	彦島.....	10,469	209,380		
計	1,320	793,320	神島.....	626	12,520		
臺 灣 米			計	24,095	481,900		
下關.....	3,900	362,700	味噌及醬油				
小野田.....	950	88,350	下關.....	2,060	249,530		
宇品.....	540	50,220	若松.....	590	74,930		
其他諸港.....	3,060	284,580					
計	8,450	785,850					

第九表

輸出入重要品及其港別又ハ國別

(續)

港 灣	品 種 及 港 名		噸 量	價 額	港 灣	品 種 及 港 名		噸 量	價 額
	又	ハ 國 名				又	ハ 國 名		
輸 入 門 司 (福 岡)	其他諸港	計	1,270	147,960	北米合衆國	計	3,609	147,484	
		中華民國	3,920	472,420		中華民國	0	15	
	穀	下關	9,730	321,090	豆 精	關東州	45,858	1,526,101	
		其他諸港	4,220	139,260		中華民國	17,029	577,361	
	菜 種 油	計	13,950	460,350	鐵	海峽殖民地	201,979	1,698,054	
		小樽	1,200	266,400		其他諸國	252	8,716	
	朝 鮮 米	其他諸港	650	144,300	生 護 謨	海峽殖民地	5,445	1,224,968	
		計	1,850	410,700		其他諸國	474	102,378	
	其 他 物 品	小野田	450	46,350	鐵 (其他ノ)	獨逸	5,435	537,098	
		內、輸出計	2,383,473	193,023,726		英吉利	1,615	343,867	
	外、內合計	新治	420	43,260	銻 鐵	北米合衆國	4,349	324,798	
		外、內合計	3,087,163	236,067,459		其他諸國	915	99,912	
	輸 入 門 司 (福 岡)	棉 花	計	23,053	9,863,201	豆 類	關東州	37,059	837,084
			關領印度	46	15,984		中華民國	11,266	242,077
		砂 糖	印度	6,157	2,436,253	礦 油(其他ノ)	印度	6,211	137,839
計			46,329	2,993,725	其他諸國		522	32,876	
機 械 類		其他諸國	1	135	穀	中華民國	23,922	680,340	
		英吉利	2,530	1,771,481		關東州	2,875	85,017	
原 油 及 重 油		獨逸	414	289,674	硫酸安母尼亞	英吉利	10,305	633,206	
		北米合衆國	35,484	705,266		其他諸國	579	38,514	
小 麥		其他諸國	85,869	1,792,876	米 及 粗	運羅	14,656	654,701	
		計	121,353	2,498,142		牛 肉(生ノ)	中華民國	1,926	429,626
濠太刺利		加奈陀	12,485	579,620	關東州		735	165,746	

輸出入重要品及其港別又ハ國別

門 司
(福 岡)

輸 入
外 國 貿 易
普 通 貿 易

門 司
(福 岡)

第九表

輸出入重要品及其港別又ハ國別

(續)

港 灣	品 種 及 港 名		噸 量	價 額	港 灣	品 種 及 港 名		噸 量	價 額
	又	ハ 國 名				又	ハ 國 名		
輸 入 門 司 (福 岡)	濠太刺利	計	263	56,376	大東島	計	4,000	480,000	
		曹 達 灰	2,924	651,748		其他諸港	510	139,230	
	東部阿弗利加	其他諸國	13,442	610,846	和 紙 及 洋 紙	樺太	25,220	6,205,800	
		計	13,996	640,075		小倉	11,700	2,808,000	
	鹽	中華民國	15,400	189,000	下關	7,250	1,934,820		
		關東州	17,870	160,107	室蘭	2,500	600,000		
	印 刷 料 紙	東部阿弗利加	7,353	64,658	鎮南浦	2,340	561,600		
		其他諸國	1,225	129,791	小樽	1,750	431,220		
	硝 酸 曹 達	北米合衆國	6,485	50,752	宇和島	310	106,020		
		智利	9,571	435,367	其他諸港	2,070	561,060		
	燐 礦 石	計	52,246	507,972	機 械 類	下關	16,440	8,055,600	
		瑞典	2,324	237,111		戶畑	1,440	705,600	
	鐵 (層及故)	諾威	1,040	108,677	室蘭	910	445,900		
		其他諸國	1,225	129,791	小野田	570	279,300		
	其 他 物 品	計	4,589	475,579	大阪	500	245,000		
合 計		838,130	43,031,111	東京	210	102,900			
仲 繼 貿 易	其他諸國	37,264	7,452,951	其他諸港	180	88,200			
	計	16,709	357,905	金 屬 及 同 製 品(其他ノ)	下關	17,836	7,705,152		
其他諸國	2,551	60,898	大阪		6,069	591,623			
雜 品	計	1,714	342,913	宇品	450	145,350			
	外、輸入計	847,028	44,423,929	若松	320	138,240			
內 國 貿 易	砂 糖	68,170	9,202,950	東京	710	109,780			
	高維	19,891	5,430,243	室蘭	930	106,210			
戶 畑	小樽	16,450	4,490,850	其他諸港	8,682	318,630			
	下關	2,740	748,020	計	34,997	9,114,985			
石 炭	若松	682,790	7,442,411	石 炭	若松	682,790	7,442,411		
	小倉	44,100	480,690		小倉	44,100	480,690		
雜 品	宇品	33,530	365,477	宇品	33,530	365,477			
	下關	26,590	289,831	下關	26,590	289,831			
雜 品	朝鮮	430	4,687	朝鮮	430	4,687			
	計	787,440	8,583,026	計	787,440	8,583,026			
鹽 魚 及 乾 魚	下關	15,500	3,141,340	鹽 魚 及 乾 魚	下關	15,500	3,141,340		
	小樽	8,200	1,588,970		小樽	8,200	1,588,970		
雜 品	函館	6,700	1,379,900	函館	6,700	1,379,900			
	長崎	3,510	839,880	長崎	3,510	839,880			
雜 品	野母	820	175,480	野母	820	175,480			
	平戶	760	175,320	平戶	760	175,320			
雜 品	安平	850	170,000	安平	850	170,000			
	其他諸港	1,830	408,540	其他諸港	1,830	408,540			
セ メ ン ト	計	38,200	7,879,430	計	38,200	7,879,430			
	宇品	111,796	2,459,512	宇品	111,796	2,459,512			
雜 品	小野田	110,306	2,426,732	小野田	110,306	2,426,732			
	野田	59,985	1,319,670	野田	59,985	1,319,670			
雜 品	若松	33,845	744,580	若松	33,845	744,580			
	大分	5,668	124,696	大分	5,668	124,696			
雜 品	其他諸港	5,658	124,476	其他諸港	5,658	124,476			
	計	327,258	7,199,676	計	327,258	7,199,676			

輸出入重要品及其港別又ハ國別

門 司
(福 岡)

第九表 輸出入重要品及其港別又ハ國別 (續)

港 灣	品 種 及 港 名	噸 量	價 額	港 灣	品 種 及 港 名	噸 量	價 額
	藥 品				其他諸港	1,458	102,048
	下關	19,600	2,518,160	計	49,270	3,742,920	
	鹿間	3,200	928,000	木 材			
	高雄	1,050	924,000	下關	59,130	1,773,900	
	宇野	3,000	870,000	樺太	10,180	305,400	
	大阪	4,110	576,940	仁川	6,620	198,600	
	神戸	2,100	281,700	須崎	5,200	156,000	
	東京	740	251,080	其他諸港	21,228	625,010	
	小野田	5,780	208,120	計	102,356	3,058,910	
	小倉	2,530	146,660	昆 布			
	其他諸港	5,440	368,220	小樽	2,663	1,600,463	
	計	47,550	7,072,880	下關	850	510,850	
	蔬菜及果實			室蘭	430	258,430	
	基隆	105,001	3,181,234	根室	420	252,420	
	下關	36,120	1,548,780	函館	300	180,300	
	今治	7,280	310,240	其他諸港	200	120,200	
	高濱	6,000	246,060	計	4,863	2,922,663	
	五島	4,040	134,640	朝 鮮 米			
	其他諸港	19,180	706,301	下關	12,670	1,305,010	
	計	177,621	6,127,255	釜山	10,240	1,054,720	
	牛			群山	1,200	123,600	
	釜山	23,536	3,530,400	木浦	1,000	103,000	
	鎮南浦	4,700	705,000	馬山	950	97,850	
	仁川	4,360	654,000	其他諸港	1,240	127,720	
	下關	828	124,200	計	27,300	2,811,900	
	其他諸港	747	112,050	麻 織 物			
	計	34,171	5,125,650	大阪	780	1,755,000	
門 司	綿 織 物			新潟	210	472,500	
(福 岡)	下關	4,450	2,220,550	名古屋	100	225,000	
	大阪	2,500	1,247,500	神戸	80	180,000	
	和歌山	950	474,050	其他諸港	60	135,000	
	岩國	650	324,350	計	1,230	2,767,500	
	高濱	420	209,580	蠟 及 蠟 燭			
	今治	420	209,580	下關	3,450	1,449,000	
	多度津	400	199,600	小樽	2,081	874,020	
	東京	70	34,930	今治	320	134,400	
	計	9,860	4,920,140	高濱	320	134,400	
	鮮 魚 介			計	6,171	2,591,820	
	下關	16,050	4,590,300	麥 酒			
	釜山	712	203,632	大阪	6,400	947,200	
	小樽	12	3,432	下關	3,900	577,200	
	計	16,774	4,797,364	神戸	3,200	473,600	
	和 酒			函館	2,400	355,200	
	下關	4,760	1,273,600	東京	720	106,560	
	神戸	3,400	1,088,000	名古屋	300	44,400	
	大阪	2,900	928,000	計	16,920	2,504,160	
	宇和島	820	222,080	大 豆			
	澁	530	169,600	元山	4,500	301,500	
	網	420	134,400	城津	4,500	301,500	
	基隆	330	105,600	清津	4,300	288,100	
	其他諸港	350	107,200	雄基	3,880	259,960	
	計	13,510	4,028,480	仁川	3,600	241,200	
	礦 油			瑞川	3,500	234,500	
	下關	20,430	1,663,080	酒浦	2,900	194,300	
	下松	15,300	1,060,200	鎮南浦	1,584	106,128	
	彦島	10,720	793,320	西湖津	1,500	100,500	
	糸崎	1,362	124,272				

第九表 輸出入重要品及其港別又ハ國別 (續)

港 灣	品 種 及 港 名	噸 量	價 額	港 灣	品 種 及 港 名	噸 量	價 額
	其他諸港	6,491	434,897		陶 磁 器		
	計	36,755	2,462,585		下關	6,450	516,000
內 地 米				小倉	6,110	488,800	
下關	20,980	2,265,840		大阪	3,200	256,000	
油津	924	99,792		小野田	3,200	256,000	
其他諸港	136	14,688		其他諸港	1,830	144,400	
計	22,040	2,380,320		計	20,790	1,663,200	
棉 花				銅 針 金			
下關	4,056	1,614,288		下關	2,710	1,585,350	
神戸	1,670	664,660		東京	50	29,250	
其他諸港	11	4,378		計	2,760	1,614,600	
計	5,737	2,283,326		葉 煙 草			
臺 灣 米				下關	7,608	1,567,248	
基隆	15,212	1,414,716		其他諸港	150	30,900	
高雄	8,180	760,740		計	7,758	1,598,148	
計	23,392	2,175,456		銅			
菜 子				佐賀關	2,600	1,333,800	
下關	7,880	1,977,880		神戸	200	102,600	
其他諸港	410	102,910		其他諸港	128	65,664	
計	8,290	2,080,790		計	2,928	1,502,064	
パ ル プ				漬 物			
大泊	15,000	1,875,000		下關	5,580	413,460	
其他諸港	1,110	138,750		床波	4,100	155,800	
計	16,110	2,013,750		阿知須	3,800	144,400	
製 造 煙 草				彦島	1,850	112,300	
下關	1,490	1,197,960		丸尾	2,800	106,400	
東京	537	431,748		其他諸港	7,050	474,300	
大阪	126	101,304		計	25,180	1,406,840	
宇品	115	92,460		魚 類			
其他諸港	89	71,556		清津	4,200	310,800	
計	2,357	1,895,028		元山	3,800	281,200	
鍊 鐵				新義州	3,700	273,800	
若松	12,800	1,024,000		雄基	3,330	246,420	
下關	6,030	482,400		下關	1,660	122,840	
室蘭	1,800	144,000		其他諸港	2,130	157,620	
東京	1,090	87,200		計	18,820	1,392,680	
其他諸港	1,370	109,600		小 麥 粉			
計	23,090	1,847,200		神戸	6,200	545,600	
人 造 肥 料				下關	4,180	367,840	
大阪	22,400	672,000		小樽	3,800	334,400	
小野田	18,710	561,300		東京	1,520	133,760	
彦島	8,780	263,400		横濱	125	11,000	
下關	7,240	217,200		計	19,825	1,392,600	
其他諸港	1,650	65,250		釘 類			
計	58,780	1,779,150		若松	10,000	1,030,000	
乾 物 類				大阪	3,200	329,600	
下關	10,920	1,426,960		計	13,200	1,359,600	
高雄	6,180	136,960		自 動 車			
酸原	2,400	120,000		横濱	3,440	804,960	
其他諸港	3,740	93,480		下關	1,880	439,920	
計	23,240	1,776,400		東京	272	63,648	
				計	5,592	1,308,528	

輸出入重要品及其港別又ハ國別

港 灣	品 種 及 港 名 又 國 名	噸 量	價 額	港 灣	品 種 及 港 名 又 國 名	噸 量	價 額
門 司 (福 岡)	鐵 線 索			門 司 (福 岡)	麻 袋		
	大阪	3,500	1,116,500		東京	1,960	196,000
	小倉	530	169,070		大阪	1,850	185,000
	計	4,030	1,285,570		小野田	1,400	140,000
	毛 織 物				小樽	1,010	104,000
	大阪	420	616,980		其他諸港	2,480	248,000
	神戶	150	220,350		計	8,730	873,000
	下關	130	190,970		絹 絲 交 織 物		
	其他諸港	170	249,730		大阪	320	543,680
	計	870	1,278,030		東京	120	203,880
	綿 絲				其他諸港	60	101,940
	下關	1,910	687,600		計	500	849,500
	大阪	1,500	540,000		絹 織 物		
	高松	20	7,200		大阪	200	467,200
	計	3,430	1,234,800		東京	80	186,880
	漁 網				其他諸港	82	191,552
	下關	3,000	1,167,000		計	362	845,632
	絹 及 綿 製 品				紙 製 品		
	大阪	1,100	484,000		橫濱	1,310	381,210
	岩國	650	286,000		東京	950	276,450
	東京	420	184,800		大阪	580	168,780
	其他諸港	290	127,600		計	2,840	826,440
	計	2,460	1,082,400		硝 子 板		
	味 噌 及 醬 油				若松	7,220	794,200
	下關	5,700	702,200		馬		
大阪	890	106,210	下關	2,678	723,060		
其他諸港	2,400	249,930	其他諸港	132	35,640		
計	8,990	1,058,340	計	2,810	758,700		
硝 子 製 品			書 籍 及 雜 誌				
下關	5,420	775,060	下關	1,350	344,250		
大阪	880	125,840	東京	720	183,600		
其他諸港	860	122,980	大阪	700	178,500		
計	7,160	1,023,880	計	2,770	706,350		
罐 詰 食 料			稗 麥				
小樽	1,269	194,157	仁川	1,900	110,200		
基隆	1,190	182,070	本浦	1,800	104,400		
神戶	900	137,700	清津	1,600	92,800		
大阪	820	125,460	其他諸港	6,740	390,920		
下關	720	110,180	計	12,040	698,320		
其他諸港	1,120	171,360	鐵 石				
計	6,019	920,907	下關	34,554	555,248		
茶			其他諸港	5,939	67,204		
下關	1,612	907,556	計	40,493	622,452		
牛 肉			樂 器 類				
下關	1,950	858,000	大阪	830	597,600		
釜山	100	44,000	小 麥				
計	2,050	902,000	下關	3,580	232,700		
化粧品及小間物			函館	1,500	97,500		
大阪	1,200	727,200	東京	1,114	72,410		
神戶	200	121,200	其他諸港	2,660	172,900		
東京	70	42,420	計	8,554	575,510		
計	1,470	890,820					

港 灣	品 種 及 港 名 又 國 名	噸 量	價 額	港 灣	品 種 及 港 名 又 國 名	噸 量	價 額
門 司 (福 岡)	食 鹽			若 松 (福 岡)	輸 出		
	福浦	5,420	238,480		外國 貿易		
	布袋	5,023	90,414		普通 貿易		
	其他諸港	5,593	222,604		砂 糖		
	計	16,036	551,498		中華民國	13,113	1,073,847
	鐵 針 金				關東州	2,734	225,526
	大阪	4,400	506,000		香港	1,713	141,344
	萊 種 油				其他諸國	1,792	144,549
	若松	826	183,372		計	19,352	1,585,266
	小樽	505	112,110		石 炭		
	神戶	320	71,040		中華民國	102,810	857,210
	其他諸港	560	124,320		香港	11,831	106,023
	計	2,211	490,842		其他諸國	5,000	50,700
	染料及塗料				計	119,641	1,013,933
	大阪	1,020	235,430		鐵 (條及竿)		
	神戶	1,560	91,200		關東州	7,172	423,638
	其他諸港	2,610	154,650		中華民國	2,403	126,954
	計	5,190	481,280		香港	1,638	73,724
	製 綿				其他諸國	112	4,324
	大阪	2,800	280,000		計	11,325	628,640
	神戶	1,800	180,000		藥材化學藥及製藥		
	計	4,600	460,000		北米合衆國	1,277	383,169
	海 草(其他ノ)				其他諸國	10	3,064
	函館	940	225,600		計	1,287	386,233
	小樽	420	100,800		鐵 (板)		
其他諸港	450	108,000	關東州	2,828	209,245		
計	1,810	434,400	中華民國	68	4,301		
下 駄			計	2,896	213,546		
尾道	300	116,700	塗 料				
萩	250	97,250	諸國	746	112,000		
大阪	240	93,360	菜 子 油				
其他諸港	310	120,590	諸國	397	111,277		
計	1,100	427,900	其 他 物 品	3,102	179,624		
小 豆			合 計	158,746	4,230,519		
小樽	1,450	137,750	仲 繼 貿 易				
函館	1,300	123,500	割 籐				
其他諸港	1,660	157,700	中華民國	146	7,156		
計	4,410	418,950	其他諸國	46	2,081		
隱 元 豆			計	192	9,237		
小樽	3,570	307,020	合 計	192	9,237		
其他諸港	1,170	100,620	外、輸出計	158,938	4,239,756		
計	4,740	407,640	內 國 貿 易				
足 袋			鐵				
大阪	1,640	405,080	大阪	266,758	21,042,080		
亞 鉛			東京	225,933	17,983,365		
東京	1,200	217,200					
大阪	895	161,995					
計	2,095	379,195					
其 他 物 品	334,875	13,247,469					
內、輸入計	2,724,933	200,912,668					
外、內合計	3,571,961	245,336,597					

輸出入重要品及其港別又ハ國別

港灣	品種及港名	噸量	價額	港灣	品種及港名	噸量	價額
若松 (福岡)	橫濱	59,233	4,724,520	若松 (福岡)	宇部	21,092	147,644
	神戶	56,351	4,487,445		高濱	20,820	145,740
	徳山	37,847	2,649,290		吉浦	19,584	137,088
	名古屋	23,785	1,881,520		赤穂	16,307	114,149
	長崎	14,800	1,184,000		海崎	15,506	108,542
	仁川	14,347	1,147,760		佐賀關	14,344	100,408
	宇島	15,972	1,118,040		其他諸港	551,289	3,859,023
	基隆	7,311	584,880		計	6,042,830	42,299,810
	小樽	7,215	577,200		硝子板		
	吳	4,732	378,560		橫濱	3,528	2,656,584
	尼ヶ崎	3,643	280,600		大阪	10,167	2,197,750
	高雄	1,450	116,000		高松	1,279	1,003,800
	佐世保	1,418	113,440		名古屋	3,645	856,550
	元山	1,299	103,920		函館	705	553,425
	其他諸港	7,587	594,695		釜山	379	325,164
	計	749,681	58,967,315		東京	2,470	247,000
	石炭				其他諸港	1,592	159,200
	大阪	1,463,099	10,241,693		計	23,765	7,999,473
	門司	533,919	3,947,433		砂糖		
	名古屋	461,240	3,228,680		門司	18,731	5,113,563
神戶	242,494	1,697,458	下關	3,451	949,805		
飾磨	196,171	1,373,197	釜山	3,421	512,932		
川崎	187,891	1,315,237	計	25,603	6,576,300		
橫濱	150,049	1,050,343	鐵釘				
和歌山	125,209	876,463	東京	4,506	464,118		
東京	124,687	872,809	大阪	3,343	344,329		
尼ヶ崎	93,836	656,852	名古屋	2,319	238,857		
半田	86,619	606,333	小樽	2,114	217,742		
宇野	86,296	604,072	新潟	1,140	117,420		
岡山	82,391	576,737	清水	1,060	109,180		
蒲郡	78,628	550,396	其他諸港	7,318	753,754		
下關	76,591	536,137	計	21,800	2,245,400		
堺	69,946	489,622	大豆油				
仁川	66,324	464,268	大阪	2,755	551,000		
高砂	64,805	453,635	神戶	2,689	537,800		
釜山	62,916	440,412	小倉	571	114,200		
岸和田	59,796	418,572	小樽	523	104,600		
宇品	58,621	410,347	其他諸港	996	199,200		
高知	56,393	394,751	計	7,534	1,506,800		
江尻	54,456	381,192	鮮魚介				
小野田	49,255	344,785	大分	6,506	461,926		
高松	47,364	331,548	大阪	4,846	450,678		
四日市	46,470	325,290	堺	944	117,056		
敦賀	45,407	317,849	神戶	1,331	111,804		
舞鶴	44,861	314,027	其他諸港	4,088	260,527		
網干	42,706	298,942	計	17,715	1,401,991		
津久見	39,305	275,135	綿織物				
新居濱	39,090	273,630	大阪	4,889	1,124,470		
糸崎	35,361	247,527	其他諸港	172	34,560		
由良	35,217	246,519	計	5,061	1,164,030		
清水	35,023	245,161	豆精				
撫養	34,867	244,069	下關	3,821	161,108		
宇和島	33,814	236,698	其他諸港	20,065	843,009		
鳥羽	33,171	232,197	計	23,886	1,004,117		
岩國	32,178	225,246	機械類				
伏木	32,162	225,134					
洲本	31,413	219,891					
徳島	30,342	212,394					
直江津	29,671	207,697					
片山	28,661	200,627					
今治	28,267	197,869					
西宮	27,610	193,270					
福山	24,377	170,639					
彦島	22,529	157,703					
小松島	22,390	156,730					

輸出入重要品及其港別又ハ國別

港灣	品種及港名	噸量	價額	港灣	品種及港名	噸量	價額
若松 (福岡)	大阪	7,483	589,360	若松 (福岡)	關東州	48,959	428,897
	東京	1,351	320,187		中華民國	23,206	147,314
	其他諸港	619	55,494		其他諸國	12,324	104,208
	計	9,453	965,041		計	84,489	680,419
	石油空罐				機械類		
	諸港	93,750	750,000		獨逸	521	364,684
	金屬製品				チエツコス	429	300,613
	大阪	2,398	292,803		ロウアキア	17	12,166
	其他諸港	3,843	421,190		英吉利		
	計	6,241	713,993		計	967	677,463
若松 (福岡)	煉瓦			若松 (福岡)	鐵(屑及故)		
	橫濱	7,022	259,814		印度	10,979	356,204
	神戶	4,205	155,585		北米合衆國	2,404	77,889
	其他諸港	4,813	168,737		其他諸國	1,506	32,134
	計	16,040	584,136		計	14,889	466,227
	セメント				錫錠		
	東京	4,559	86,621		海峽植民地	392	390,278
	宇品	4,494	85,386		鐵(其他ノ)		
	岡山	4,337	78,066		中華民國	13,901	228,709
	其他諸港	11,731	219,283		海峽植民地	9,660	120,146
計	25,121	469,356	計	23,561	348,855		
若松 (福岡)	藥品			若松 (福岡)	鐵板		
	東京	5,595	179,040		北米合衆國	1,039	203,970
	朝鮮	2,020	160,300		獨逸	306	34,431
	其他諸港	1,261	109,346		伊太利	30	4,004
	計	8,876	448,636		計	1,375	242,405
	其他物品	46,276	1,854,919		棉子		
	內、輸出計	7,123,632	128,951,367		諸國	4,936	197,449
	外、內合計	7,282,570	133,191,123		菜子		
					諸國	1,304	117,432
					ドロマイト及 マグネサイト 諸國	2,810	112,410
			其他物品	17,762	348,478		
			合計	1,775,064	19,709,514		
輸 入				仲 繼 貿 易			
外 國 貿 易				割 籐			
普 通 貿 易				海峽植民地			
鐵				合計	192	9,237	
海峽植民地	824,622	6,614,247		外、輸入計	1,775,256	19,718,751	
中華民國	488,756	3,011,443		內 國 貿 易			
計	1,313,378	9,625,690		鮮魚介			
大豆				漁獲物	72,972	5,335,426	
關東州	33,071	1,510,939		砂糖			
中華民國	33,244	1,421,241		基隆	20,858	2,815,830	
計	66,315	2,932,180		高雄	2,387	477,400	
石炭							
關東州	113,978	1,176,117					
中華民國	46,486	386,528					
ソヴェートロシア	37,780	369,920					
佛領印度支那	24,576	332,930					
計	222,820	2,265,495					
砂							
蘭領印度	20,066	1,304,733					

輸出入重要品及其港別又ハ國別

第九表 輸出入重要品及其港別又ハ國別 (續)

港 灣	品 種 及 港 名 又 ハ 國 名	噸 量	價 額	港 灣	品 種 及 港 名 又 ハ 國 名	噸 量	價 額
若 松 (福 岡)	大里.....	1,750	367,500	若 松 (福 岡)	下關.....	1,562	251,765
	下關.....	1,484	345,078		大阪.....	829	209,794
	計	26,479	4,005,808		其他諸港.....	1,491	288,345
	藥 品				計	3,882	749,904
	仁尾.....	2,042	1,340,050		衣類及同附屬品		
	坂越.....	780	514,800		大阪.....	1,075	587,132
	名古屋.....	1,907	451,760		下關.....	122	61,000
	大阪.....	1,862	427,080		計	1,197	648,132
	林田.....	507	334,620		棉 花		
	赤穂.....	246	162,360		神戸.....	1,886	579,824
	横濱.....	4,245	127,350		食 鹽		
	其他諸港.....	2,758	155,379		布袋.....	25,908	284,988
	計	14,347	3,513,399		下關.....	3,550	195,250
	石 炭				門司.....	545	28,340
	長崎.....	285,874	2,858,740		計	30,003	508,578
	樺太.....	44,000	440,000		自 動 車		
	室蘭.....	2,000	20,000		名古屋.....	667	413,540
	計	331,874	3,318,740		大阪.....	113	70,060
	大 豆				計	780	483,600
	清津.....	47,550	2,520,150		硝 子 板		
下關.....	1,223	93,975	尼ヶ崎.....	377	461,895		
計	48,773	2,614,125	下關.....	34	3,400		
木 材			計	411	465,295		
和歌山.....	41,251	399,842	石 灰 石				
長濱.....	35,229	244,390	恒見.....	290,215	404,385		
今治.....	52,385	209,540	蒲刈.....	22,307	29,783		
土佐.....	10,358	205,996	計	312,522	434,168		
大阪.....	8,258	191,740	米				
其他諸港.....	77,296	866,857	下關.....	2,857	329,849		
計	224,777	2,118,365	門司.....	852	77,624		
肥 料			其他諸港.....	226	23,762		
小野田.....	9,176	449,776	計	3,935	431,235		
別府.....	9,468	425,358	和 紙 及 洋 紙				
下關.....	5,370	214,974	大阪.....	656	88,800		
福浦.....	2,652	148,512	三津濱.....	452	63,280		
其他諸港.....	4,963	210,302	名古屋.....	428	51,360		
計	31,629	1,448,922	其他諸港.....	754	87,510		
鐵			計	2,290	290,950		
大阪.....	29,715	1,014,612	漆 器				
小倉.....	2,469	110,288	下關.....	263	118,350		
神戸.....	1,452	101,640	和歌山.....	260	91,000		
其他諸港.....	4,363	195,979	今治.....	55	16,500		
計	37,999	1,422,519	計	578	225,850		
鐵 石			其 他 物 品				
金山.....	149,000	1,043,000	內、輸入計	233,317	5,810,298		
大阪.....	26,000	182,000	外、內合計	1,558,949	36,703,028		
計	175,000	1,225,000		3,334,205	56,421,779		
綿 織 物			輸 出				
大阪.....	2,570	675,450	外 國 貿 易				
名古屋.....	1,553	357,190	普 通 貿 易				
其他諸港.....	175	40,250					
計	4,298	1,072,890					
和 酒 及 洋 酒							

第九表 輸出入重要品及其港別又ハ國別 (續)

港 灣	品 種 及 港 名 又 ハ 國 名	噸 量	價 額	港 灣	品 種 及 港 名 又 ハ 國 名	噸 量	價 額	
博 多 (福 岡)	雜 品	4,194	64,835	博 多 (福 岡)	釜山.....	148	62,340	
	合 計	4,194	64,835		計	599	255,660	
	外、輸出計	4,194	64,835		藥 品			
	內 國 貿 易				神戸.....	250	162,500	
	石 炭				其他諸港.....	119	50,960	
	吳.....	132,808	1,062,464		計	369	213,460	
	大阪.....	126,152	1,009,216		其 他 物 品	22,795	1,513,784	
	名古屋.....	62,725	501,800		內、輸出計	835,412	11,045,708	
	東京.....	56,232	449,856		外、內合計	839,606	11,110,543	
	横須賀.....	47,835	382,680		輸 入			
	釜山.....	34,095	272,760		外 國 貿 易			
	仁川.....	31,700	253,600		普 通 貿 易			
	佐世保.....	29,282	234,256		揮 發 油			
	鎮海.....	26,113	208,904		北米合衆國.....	39,513	2,791,360	
	川崎.....	23,770	190,160		油 及 重 油			
	德山.....	20,332	162,656		北米合衆國.....	33,439	710,556	
	舞鶴.....	17,631	141,048		油 及 重 油			
	神戸.....	16,952	135,616		北米合衆國.....	6,811	434,617	
	江尻.....	15,906	127,248		油 及 重 油			
	尼ヶ崎.....	14,637	117,096		北米合衆國.....	14,424	329,795	
其他諸港.....	136,265	1,090,120	豆 類					
計	792,435	6,339,480	關東州.....	3,138	103,353			
揮 發 油			其 他 物 品	1,535	82,803			
彦島.....	2,098	209,800	合 計	98,860	4,452,484			
釜山.....	1,975	197,500	外、輸入計	98,860	4,452,484			
鹿兒島.....	1,325	132,500	內 國 貿 易					
其他諸港.....	3,432	343,200	鮮 魚 介					
計	8,830	883,000	朝鮮.....	23,300	2,330,000			
製 造 煙 草			五島.....	19,416	1,941,600			
壹岐、對馬.....	521	494,950	壹岐、對馬.....	3,786	378,600			
金屬及同製品			計	46,502	4,650,200			
釜山.....	447	171,650	木 材					
壹岐、對馬.....	260	82,014	大阪.....	77,000	2,830,000			
仁川.....	408	71,400	釜山.....	2,247	115,184			
大阪.....	156	70,200	基隆.....	1,200	63,600			
下關.....	13	5,850	其他諸港.....	2,931	98,510			
計	1,284	401,114	計	83,378	3,107,294			
石 油			金屬及同製品					
釜山.....	1,899	151,920	大阪.....	2,227	733,660			
大井.....	1,575	126,000	其他諸港.....	371	44,430			
其他諸港.....	1,010	80,800	計	2,598	778,090			
計	4,484	358,720	朝 鮮 米					
和 酒 及 洋 酒			釜山.....	6,493	662,286			
釜山.....	1,625	260,990	仁川.....	466	47,406			
壹岐、對馬.....	316	66,070						
計	1,941	327,060						
製 綿								
釜山.....	1,819	218,280						
壹岐、對馬.....	335	40,200						
計	2,154	258,480						
綿 織 物								
壹岐、對馬.....	451	193,320						

輸出入重要品及其港別又ハ國別

第九表 輸出入重要品及其港別又ハ國別 (續)

港 灣	品 種 及 港 名 又 ハ 國 名	噸 量	價 額	港 灣	品 種 及 港 名 又 ハ 國 名	噸 量	價 額
大牟田 (福岡)	門司.....	8,530	68,240	三池 (福岡)	精 糖		
	津久見.....	8,525	63,200		中華民國.....	1,265	178,660
	天草.....	6,636	53,088		コ-ルタール及ビツチ		
	其他諸港.....	44,399	355,192		佛領印度支那.....	5,080	84,000
	計	94,241	748,928		香港.....	2,141	37,740
	硫酸安母尼亞				計	7,221	121,740
	有明.....	10,466	691,458		足 袋		
	長崎.....	27	2,187		中華民國.....	239	71,874
	計	10,493	693,645		香港.....	160	48,114
	コ-クス				グアム島.....	1	96
	四坂島.....	11,592	139,104		計	400	120,084
	佐賀關.....	8,330	99,960		コ-ルタール染料		
	其他諸港.....	5,126	60,512		中華民國.....	562	64,951
	計	25,048	299,576		其他諸國.....	103	15,923
	其他物品	11,072	254,846		計	665	80,874
輸出計	140,854	1,996,995	其他物品	1,366	76,232		
輸 入				合計	692,701	8,132,158	
薪及木炭			外、輸出計	692,701	8,132,158		
鹿兒島、島原.....	1,800	64,800	内 國 貿 易				
天草、八代.....	4,320	60,480	亞 鉛				
計	6,120	125,280	大阪.....	11,347	2,303,441		
石灰石			東京.....	3,511	712,733		
天草.....	48,285	96,570	横濱.....	3,088	626,864		
其他諸港.....			其他諸港.....	82	16,646		
計	48,285	96,570	計	18,028	3,659,684		
硫化礦			藥 品				
片上.....	6,434	77,208	大阪.....	1,509	733,374		
其他諸港.....			東京.....	434	210,924		
計	6,434	77,208	名古屋.....	211	102,546		
硫化礦石			横濱.....	187	90,882		
片上.....	3,811	53,354	其他諸港.....	45	21,870		
其他諸港.....			計	2,386	1,159,596		
計	3,811	53,354	石 炭				
其他物品	25,660	263,575	大阪.....	17,453	139,624		
輸入計	90,310	615,987	宇部.....	14,762	118,096		
輸 出				名古屋.....	13,769	110,152	
外 國 貿 易				横濱.....	10,265	82,120	
普 通 貿 易				檳.....	7,700	61,600	
石 炭			其他諸港.....	22,946	183,568		
中華民國.....	321,810	3,234,905	計	86,895	695,160		
海峽植民地.....	146,587	1,756,270	染 料				
香港.....	135,250	1,475,750	大阪.....	812	467,712		
比律賓諸島.....	29,969	359,628	東京.....	153	88,128		
佛領印度支那.....	18,100	176,500	其他諸港.....	202	116,352		
グアム島.....	10,100	121,200	計	1,167	672,192		
其他諸國.....	8,600	103,200	硫酸安母尼亞				
計	670,476	7,227,453	木浦.....	1,296	104,976		
藥 品			釜山.....	1,260	102,060		
中華民國.....	624	156,180	仁川.....	1,260	102,060		
北米合衆國.....	356	89,000	東京.....	1,000	81,000		
其他諸國.....	328	81,935					
計	1,308	327,115					

輸出入重要品及其港別又ハ國別

第九表 輸出入重要品及其港別又ハ國別 (續)

港 灣	品 種 及 港 名 又 ハ 國 名	噸 量	價 額	港 灣	品 種 及 港 名 又 ハ 國 名	噸 量	價 額	
三池 (福岡)	群山.....	786	63,666	三池 (福岡)	ソヴェートロシア	2,000	30,000	
	其他諸港.....	48	3,888		計	7,480	106,720	
	計	5,650	457,650		其他物品	8,872	299,685	
	亞 鉛 板				合計	57,479	2,846,264	
	大阪.....	521	132,334		外、輸入計	57,479	2,846,264	
	清水.....	506	128,524		内 國 貿 易			
	其他諸港.....	308	78,232		砂 糖			
	計	1,335	339,090		高雄.....	23,377	5,937,758	
	コ-クス				那霸.....	6,055	941,006	
	横濱.....	4,453	53,436		大阪.....	443	112,522	
	大阪.....	3,636	43,632		計	29,905	6,991,286	
	高雄.....	3,606	43,272		鐵			
	其他諸港.....	9,318	111,816		大阪.....	4,749	421,109	
	計	21,013	252,156		其他諸港.....	820	59,670	
	砂 糖				計	5,569	480,779	
有明.....	777	187,614	揮 發 油					
長崎.....	5	815	釜石.....	1,033	146,686			
計	782	188,429	至蘭.....	268	38,056			
其他物品	9,297	670,063	計	1,301	184,742			
内、輸出計	146,553	8,094,020	鐵 製 品					
外、内合計	829,254	16,226,178	大阪.....	566	109,378			
輸 入				其他諸港.....	165	32,103		
外 國 貿 易				計	731	141,481		
普 通 貿 易				藥 品				
機 械 類			室蘭.....	754	76,908			
英吉利.....	718	502,428	其他諸港.....	151	15,402			
佛蘭西.....	379	265,738	計	905	92,310			
獨逸.....	118	82,585	其他物品	8,052	280,785			
其他諸國.....	86	60,124	内、輸入計	46,463	8,171,383			
計	1,301	910,875	外、内合計	103,942	11,017,647			
砂 糖			輸 出					
蘭領印度.....	6,458	628,177	石 炭					
亞 鉛 鐵			境.....	25,255	151,530			
ソヴェートロシア	17,604	298,523	大阪.....	16,236	97,416			
中華民國.....	10,047	143,120	江尻.....	6,893	41,358			
佛蘭西.....	5	4,703	其他諸港.....	21,790	130,740			
計	27,656	446,346	計	70,174	421,044			
亞鉛(塊錠及粒)			陶 磁 器					
加奈陀.....	1,063	271,072	大阪.....	3,039	303,900			
濠太刺利.....	113	28,801	和 酒					
計	1,176	299,873	大島.....	153	33,850			
肥 料			高串.....	112	24,500			
中華民國.....	1,788	74,589	其他諸港.....	380	84,450			
蘭領印度.....	2,196	60,949	計	645	142,800			
關東州.....	552	19,050	砂 糖					
計	4,536	154,588	平戸.....	129	29,670			
石 炭								
佛領印度支那.....	5,480	76,720						

輸出入重要品及其港別又ハ國別

第九表 輸出入重要品及其港別又ハ國別 (續)

港 灣	品 種 及 港 名 又 ハ 國 名	噸 量	價 額	港 灣	品 種 及 港 名 又 ハ 國 名	噸 量	價 額	
伊萬里 (佐賀)	大島.....	88	20,240	唐 津 (佐賀)	下關.....	306	70,380	
	志佐.....	77	17,710		大阪.....	68	15,640	
	其他諸港.....	162	37,260		計	374	86,020	
	計	456	104,880		其他物品	12,335	521,081	
	絹及綿織物				輸入計	19,298	1,681,325	
	平戸.....	23	22,500		輸 出			
	志佐.....	26	21,000		外 國 貿 易			
	其他諸港.....	62	52,500		普 通 貿 易			
	計	111	96,000		石 炭			
	藥 品				香港.....	34,250	353,640	
	平戸.....	65	32,500		中華民國.....	19,970	160,780	
	志佐.....	22	11,000		比律賓諸島.....	9,500	114,000	
	其他諸港.....	79	39,500		計	63,720	628,420	
	計	166	83,000		セメント			
	礦 油				關東州.....	613	11,575	
平戸.....	155	15,500	合計	64,333	639,995			
志佐.....	121	12,100	外、輸出計	64,333	639,995			
其他諸港.....	466	46,600	內 國 貿 易					
計	742	74,200	石 炭					
和紙及洋紙			大阪.....	51,916	363,412			
諸港.....	237	72,270	名古屋.....	49,247	344,729			
其他物品	11,982	538,000	東京.....	20,590	144,130			
輸出計	87,552	1,834,094	長崎.....	18,578	130,046			
			橫濱.....	15,055	105,385			
			其他諸港.....	128,640	900,480			
			計	284,026	1,988,182			
			其他物品	30,079	408,087			
			內、輸出計	314,105	2,394,269			
			外、內合計	378,438	3,034,264			
			輸 入					
			外 國 貿 易					
			普 通 貿 易					
			鐵 礦					
			中華民國.....	19,080	138,810			
			關東州.....	8,397	94,468			
			中華民國.....	3,333	43,000			
			計	11,730	137,468			
			石 炭					
			中華民國.....	12,649	106,088			
			佛領印度支那.....	2,300	24,150			
			計	14,949	130,238			
			其他物品	1,634	23,967			
			合計	47,393	430,483			
			外、輸入計	47,363	430,483			

輸出入重要品及其港別又ハ國別

第九表 輸出入重要品及其港別又ハ國別 (續)

港 灣	品 種 及 港 名 又 ハ 國 名	噸 量	價 額	港 灣	品 種 及 港 名 又 ハ 國 名	噸 量	價 額	
唐 津 (佐賀)	內 國 貿 易				住ノ江 (佐賀)	長崎.....	35,681	249,767
	爆發物			名古屋.....		28,230	197,610	
	東京.....	195	73,060	神戶.....		12,051	84,357	
	門司.....	182	60,060	其他諸港.....		3,873	27,111	
	其他諸港.....	113	86,200	計		322,052	2,254,364	
	計	490	219,320	內 地 米				
	食 鹽			牛津.....		636	69,960	
	詫間.....	1,507	75,350	長崎.....		429	47,190	
	坂田.....	1,288	64,400	其他諸港.....		168	18,480	
	三田尻.....	1,180	59,000	計		1,233	135,630	
	其他諸港.....	3,096	154,800	其他物品		341	14,663	
	計	7,071	353,550	內、輸出計		323,626	2,494,657	
	鮮 魚 介			外、內合計		366,593	2,784,806	
	漁獲物.....	1,361	258,590	輸 入				
	淡.....	736	139,840	外 國 貿 易				
呼子.....	637	121,030	普 通 貿 易					
其他諸港.....	2,044	388,360	大豆					
計	4,778	907,820	關東州.....	2,366	97,540			
銑鐵及鍊鐵			其他物品	122	4,173			
大阪.....	6,032	482,560	合計	2,488	101,713			
其他諸港.....	482	19,640	外、輸入計	2,488	101,713			
計	6,514	502,200	內 國 貿 易					
魚 精			薪及木炭					
大甲.....	2,116	126,960	諸港.....	1,141	25,267			
平戸.....	1,002	80,160	其他物品	2,942	62,400			
其他諸港.....	2,580	206,400	內、輸入計	4,083	87,667			
計	5,698	413,520	外、內合計	6,571	189,330			
其他物品	14,379	1,176,800	輸 出					
內、輸入計	38,930	3,573,219	米					
外、內合計	86,323	4,003,702	長崎.....	1,633	179,630			
			若津.....	1,506	165,660			
			其他諸港.....	352	37,330			
			計	3,491	382,620			
			肥 料					
			今宿.....	1,167	81,187			
			藥 製 品					
			三角.....	11,769	70,614			
			其他物品	5,204	44,481			
			輸出計	21,631	578,902			
			輸 入					
			米					
			若津.....	1,335	146,850			
			輸 出					
			外 國 貿 易					
			普 通 貿 易					
			石 炭					
			中華民國.....	29,866	274,469			
			香港.....	11,601	92,480			
			比律賓諸島.....	1,500	13,200			
			計	42,967	380,149			
			合計	42,967	380,149			
			外、輸出計	42,967	380,149			
			內 國 貿 易					
			石 炭					
			鹿兒島.....	67,423	471,961			
			東京.....	60,590	424,130			
			大阪.....	57,415	401,905			
			橫濱.....	56,789	397,623			

輸出入重要品及其港別又ハ國別

第九表 輸出入重要品及其港別又ハ國別 (續)

港 灣	品 種 及 港 名 又 國 名	噸 量	價 額	港 灣	品 種 及 港 名 又 國 名	噸 量	價 額
諸 富 (佐 賀)	其他諸港.....	549	58,850	其 他 貿 易	雜 品	412	82,419
	計	1,884	205,700		合 計	412	82,419
	肥 料				外、輸出計	506,995	8,829,043
	長崎.....	1,127	90,160		內 國 貿 易		
	三 角.....	606	26,058		棉 花		
	計	1,733	116,218	五島.....	405	1,670,625	
	其 他 物 品	7,073	63,782	天草.....	312	1,287,000	
	輸 入 計	10,690	385,700	大 阪.....	244	1,006,500	
				神戶.....	231	925,875	
				其他諸港.....	168	720,000	
				計	1,369	5,610,000	
				棉 絲			
				大 阪.....	2,218	1,408,430	
				神戶.....	973	617,855	
				五島.....	178	113,030	
				其他諸港.....	2,266	1,438,910	
				計	5,635	3,578,225	
				乾 魚			
				神戶.....	3,974	702,074	
				臺灣.....	2,729	488,983	
				朝鮮.....	1,369	250,063	
				沖繩.....	967	169,225	
				鹿兒島.....	477	83,475	
				其他諸港.....	1,778	327,710	
				計	11,294	2,021,530	
				鐵			
				神戶.....	2,690	346,800	
				天草.....	2,236	268,320	
				五島.....	1,346	161,520	
				其他諸港.....	3,947	473,640	
				計	10,419	1,250,280	
				米			
				五島.....	3,164	379,680	
				佐世保.....	736	88,320	
				天草.....	693	83,160	
				鹿兒島.....	667	80,040	
				其他諸港.....	4,764	571,680	
				計	10,024	1,202,880	
				煙 草			
				五島.....	405	202,500	
				對馬.....	328	164,000	
				壹岐.....	208	104,000	
				平戶.....	146	73,000	
				其他諸港.....	630	315,000	
				計	1,717	858,500	
				和 酒 及 洋 酒			
				五島.....	1,126	290,472	
				天草.....	392	102,282	
				佐世保.....	313	80,190	
				平戶.....	241	64,824	
				計			
				仲 繼 貿 易			
				雜 品	10	6,415	
				合 計	10	6,415	

輸出入重要品及其港別又ハ國別

第九表 輸出入重要品及其港別又ハ國別 (續)

港 灣	品 種 及 港 名 又 國 名	噸 量	價 額	港 灣	品 種 及 港 名 又 國 名	噸 量	價 額
長 崎 (長 崎)	其他諸港.....	870	226,860	長 崎 (長 崎)	石 鹼		
	計	2,942	764,628		朝鮮.....	464	74,240
	蔬 菜 及 果 實				臺灣.....	427	68,320
	神戶.....	2,253	92,412		其他諸港.....	426	68,160
	朝鮮.....	2,165	88,320		計	1,317	210,720
	臺灣.....	2,416	63,433		穀 粉 及 澱 粉		
	其他諸港.....	6,506	282,021		臺灣.....	712	85,440
	計	13,340	526,186		其他諸港.....	939	112,680
	和 紙 及 洋 紙				計	1,651	198,120
	五島.....	210	140,910		醬 油 及 諸 味		
	天草.....	119	79,849		五島.....	521	46,890
	島原.....	79	53,009		其他諸港.....	1,469	132,210
	其他諸港.....	372	249,612		計	1,990	179,100
	計	780	523,380		其 他 物 品	63,219	6,272,567
	豆 類				內、輸出計	172,372	25,471,699
五島.....	1,426	111,932	外、內合計	679,367	34,300,742		
朝鮮.....	889	80,010					
佐世保.....	1,004	78,848					
其他諸港.....	2,289	176,514					
計	5,608	447,304					
肥 料							
佐世保.....	1,834	99,430					
五島.....	1,465	75,610					
其他諸港.....	4,821	259,650					
計	8,120	434,690					
砂 糖							
五島.....	962	245,310					
其他諸港.....	685	174,675					
計	1,647	419,985					
石 油							
五島.....	393	64,452					
島原.....	266	43,624					
平戶.....	228	37,392					
壹岐.....	216	35,424					
其他諸港.....	654	107,256					
計	1,757	288,148					
陶 磁 器							
朝鮮.....	996	74,700					
臺灣.....	837	62,775					
其他諸港.....	1,385	103,875					
計	3,218	241,350					
雜 穀							
朝鮮.....	665	56,525					
下關.....	522	44,370					
五島.....	468	39,780					
其他諸港.....	1,070	90,950					
計	2,725	231,625					
石 炭							
朝鮮.....	4,321	38,889					
臺灣.....	3,895	35,055					
其他諸港.....	15,393	138,537					
計	23,609	212,481					

輸出入重要品及其港別又ハ國別

輸出入重要品及其港別又ハ國別

港 灣	品 種 及 港 名 又ハ國 名	噸 量	價 額	港 灣	品 種 及 港 名 又ハ國 名	噸 量	價 額	
長 崎 (長 崎)	鳥 卵			長 崎 (長 崎)	其他諸港	892	107,040	
	諸國	798	131,913		計	26,037	3,124,440	
	胡 麻 子				鐵			
	諸國	1,121	130,729		朝鮮	3,637	436,440	
	其他物品	13,460	961,518		大阪	2,798	335,760	
	合計	175,046	10,310,214		神戶	2,488	298,560	
	仲 繼 貿 易				門司	1,692	203,040	
	雜 品	5	6,415		東京	1,482	177,840	
	合計	5	6,415		其他諸港	2,798	335,760	
	其 他 貿 易				計	14,895	1,787,400	
	雜 品	311	62,249		鮑			
	合計	311	62,249		五島	208	459,472	
	外、輸入計	175,362	10,378,878		平戶	179	395,411	
	內 國 貿 易				對馬	132	291,588	
	棉 花				壹岐	97	214,273	
神戶	2,211	9,120,375	其他諸港	79	174,511			
大阪	1,098	4,529,250	計	695	1,535,255			
其他諸港	188	775,500	豆 類					
計	3,497	14,425,125	朝鮮	5,512	381,330			
鮮 魚			鹿兒島	4,008	276,968			
漁獲物	35,341	4,417,625	神戶	3,395	237,550			
五島	8,268	1,033,500	三角	2,941	204,722			
對馬	3,379	422,375	其他諸港	4,810	339,276			
平戶	1,964	245,500	計	20,666	1,439,852			
其他諸港	5,330	636,250	砂 糖					
計	54,282	6,785,250	臺灣	2,843	724,965			
石 炭			神戶	827	210,885			
崎戶	102,432	921,888	大阪	654	166,770			
高島	89,742	807,678	其他諸港	203	51,765			
唐津	43,764	393,876	計	4,527	1,154,385			
松島	42,013	378,117	薪 及 木 炭					
相ノ浦	32,776	294,984	天草	12,765	399,341			
三池	21,665	194,985	五島	9,269	292,925			
杵島	18,765	168,885	鹿兒島	5,655	152,303			
其他諸港	68,345	615,105	平戶	3,919	101,539			
計	419,502	3,775,518	其他諸港	2,648	104,796			
乾 魚			計	34,256	1,050,904			
五島	5,957	1,106,691	和 酒 及 洋 酒					
對馬	3,561	675,247	若津	887	224,058			
平戶	3,222	610,402	高島	356	90,150			
天草	1,062	218,786	朝鮮	321	83,818			
壹岐	1,003	176,050	其他諸港	915	244,058			
其他諸港	3,597	678,419	計	2,479	642,084			
計	18,405	3,465,595	海 參					
米			壹岐	164	147,928			
朝鮮	16,795	2,015,400	五島	123	110,946			
臺灣	6,345	761,400	對馬	153	98,006			
若津	2,005	240,600	平戶	96	86,592			
			其他諸港	197	177,694			
			計	733	621,166			
			和 紙 及 洋 紙					
			大阪	238	159,698			
			神戶	136	91,256			

輸出入重要品及其港別又ハ國別

港 灣	品 種 及 港 名 又ハ國 名	噸 量	價 額	港 灣	品 種 及 港 名 又ハ國 名	噸 量	價 額	
長 崎 (長 崎)	其他諸港	248	166,408	今 福 (長 崎)	和 酒			
	計	622	417,362		志佐	83	19,720	
	肥 料				鹿島	52	12,410	
	朝鮮	2,597	125,900		其他諸港	249	56,241	
	三角	1,091	53,420		計	384	88,371	
	其他諸港	3,257	178,670		製 造 煙 草			
	計	6,945	357,990		諸港	157	45,215	
	綿 絲				其他物品	1,404	33,106	
	神戶	197	125,095		輸 出 計	17,305	934,692	
	大阪	113,665	113,665		輸 入			
	其他諸港	131	83,185		製 造 煙 草			
	計	507	321,945		長崎	233	67,429	
	木 材				絹 及 綿 織 物			
	對馬	764	76,400		伊萬里	31	59,815	
	佐世保	659	65,900		其他物品	2,239	197,179	
鹿兒島	528	52,800	輸 入 計	2,503	324,423			
天草	449	44,900	輸 出					
其他諸港	395	39,500	鮮 魚					
計	2,795	279,500	佐世保	500	312,500			
蔬 菜 及 果 實			其他諸港	37	23,125			
諸港	4,854	264,321	計	537	335,625			
硝 子			魚 精					
神戶	324	97,200	神戶、大阪	4,000	228,000			
大阪	276	82,800	罐 詰 食 料					
其他諸港	215	64,500	佐世保	500	200,000			
計	815	244,500	鹽 魚 及 乾 魚					
雜 穀			佐世保	109	39,600			
朝鮮	769	65,365	伊萬里	52	18,700			
臺灣	664	56,440	其他諸港	28	11,200			
神戶	527	44,795	計	189	69,500			
大阪	469	39,865	魚 油					
其他諸港	408	34,680	神戶、大阪	1,870	67,320			
計	2,837	241,145	煙 草					
鷄 卵			生月、大島	40	24,000			
鳥原	243	83,835	江迎、鹿町	40	24,000			
天草	131	45,195	其他諸港	43	16,800			
其他諸港	148	51,060	計	123	64,800			
計	522	180,090	食 鹽					
經 節			大島	180	9,900			
五島	48	44,640	其他諸港	782	43,010			
平戶	37	34,410	計	962	52,910			
對馬	33	30,690	其他物品	4,273	335,718			
其他諸港	65	60,450	輸 出 計	12,454	1,353,873			
計	183	170,190	輸 入					
其 他 物 品			食 鹽					
內、輸入計	667,906	46,805,418	諸港	15,360	768,000			
外、內合計	843,268	57,184,296						
今 福 (長 崎)	輸 出			輸 入				

第九表

輸出入重要品及其港別又ハ國別

(續)

港 灣	品 種 及 港 名 又 ハ 國 名	噸 量	價 額	港 灣	品 種 及 港 名 又 ハ 國 名	噸 量	價 額
平 戶 (長 崎)	鮮 魚			輸 出			
	漁獲物	550	343,750	和酒及洋酒			
	其他諸港	34	21,250	五島	717	162,680	
	計	584	365,000	崎戶	438	96,961	
	魚 糟			平戶	269	64,861	
	諸港	3,600	205,900	鯛浦	254	55,578	
	絹及綿織物			福江	238	53,340	
	大阪	262	130,310	其他諸港	960	217,971	
	其他諸港	7	39,900	計	2,876	651,391	
	計	269	170,210	內 地 米			
	礦 油			五島	1,203	129,960	
	博多、長崎	1,580	95,500	崎戶	533	57,600	
	大島、生月	1,680	60,480	鯛浦	517	55,800	
	計	3,260	155,980	松島	417	45,000	
	內 地 米			其他諸港	1,309	141,300	
伊萬里	321	38,520	計	3,979	429,660		
田平	106	12,720	金屬及同製品				
其他諸港	253	30,360	崎戶	275	47,603		
計	680	81,600	平戶	230	46,875		
煙 草			五島	149	35,223		
長崎	154	80,850	鯛浦	76	20,150		
木 材			其他諸港	829	186,514		
佐世保	1,500	37,500	計	1,559	336,368		
博多	1,500	37,500	衣類及同附屬品				
計	3,000	75,000	五島	43	48,950		
其 他 物 品	11,455	562,748	平戶	40	45,175		
輸 入 計	23,002	1,697,288	崎戶	24	27,275		
			其他諸港	144	173,713		
			計	251	295,113		
			絹及綿織物				
			平戶	37	56,605		
			其他諸港	118	166,653		
			計	155	223,258		
			石 炭				
			五島	7,000	88,900		
			大阪	6,200	78,740		
			其他諸港	640	8,129		
			計	13,840	175,769		
			砂 糖				
			五島	135	36,450		
			平戶	100	27,000		
			其他諸港	360	97,269		
			計	595	160,719		
			礦 油				
			五島	240	42,790		
			其他諸港	958	89,700		
			計	1,198	132,490		
			味噌及醬油				
			諸港	1,458	120,660		
			木 材				
			五島	1,550	37,200		
			計				
			鮮 魚 介				
			諸港	1,762	219,210		
			木 材				
			諸港	2,125	92,250		
			其 他 物 品	9,229	251,167		
			輸 入 計	13,116	562,627		

輸出入重要品及其港別又ハ國別

第九表

輸出入重要品及其港別又ハ國別

(續)

港 灣	品 種 及 港 名 又 ハ 國 名	噸 量	價 額	港 灣	品 種 及 港 名 又 ハ 國 名	噸 量	價 額
佐 世 保 (長 崎)	平戶	750	18,000	輸 入			
	其他諸港	2,363	56,700	鮮 魚 介			
	計	4,663	111,900	五島	1,365	442,260	
	化粧品及小間物			長崎	350	113,400	
	平戶	41	21,000	小值賀	313	101,250	
	其他諸港	198	89,800	平戶	200	64,800	
	計	239	110,800	天草	196	63,585	
	機 械 類			宇久平	191	61,965	
	平戶	18	22,400	川棚	125	40,500	
	五島	12	18,240	宇久神浦	113	36,450	
	其他諸港	56	68,160	對馬	108	34,830	
	計	86	108,800	其他諸港	1,561	505,521	
	乾 物 類			計	4,522	1,464,561	
	五島	185	42,390	金屬及同製品			
	其他諸港	385	61,277	大阪	2,615	589,895	
計	570	103,667	其他諸港	774	108,982		
下 駄			計	3,389	698,877		
諸港	224	89,700	鹽 魚 及 乾 魚				
藥 品			五島	760	147,835		
諸港	109	89,474	平戶	250	49,000		
蔬 菜 及 果 實			其他諸港	995	194,473		
諸港	2,019	82,095	計	2,005	391,308		
和 紙 及 洋 紙			木 材				
諸港	332	66,025	大阪	7,500	180,000		
製 造 煙 草			八代	2,150	51,600		
諸港	70	65,800	其他諸港	6,613	158,700		
菓 子			計	16,263	390,300		
諸港	291	65,594	衣類及同附屬品				
漁 網			大阪	323	307,000		
諸港	77	64,575	其他諸港	53	60,750		
陶 磁 器			計	376	367,750		
釜山	283	25,425	朝 鮮 米				
其他諸港	421	37,851	釜山	3,463	353,175		
計	704	63,276	仁川	46	4,760		
木 製 品			計	3,509	357,935		
諸港	843	59,784	薪 及 木 炭				
鹽 魚 及 乾 魚			對馬	6,000	37,800		
諸港	306	59,358	大村	5,125	32,100		
豆 類			八代	5,875	28,200		
諸港	684	58,926	五島	5,000	24,000		
書 籍 及 雜 誌			其他諸港	30,088	217,470		
諸港	56	55,875	計	52,088	339,570		
小 麥 粉			和 酒 及 洋 酒				
諸港	459	55,080	大阪	220	78,250		
電 氣 用 品			長崎	236	67,905		
諸港	196	54,810	門司	142	27,150		
其 他 物 品	21,639	1,631,542	其他諸港	445	108,095		
輸 出 計	59,478	5,522,509	計	1,043	281,400		
			蔬 菜 及 果 實				
			門司	574	25,965		
			其他諸港	7,553	253,594		
			計	8,127	279,559		

輸出入重要品及其港別又ハ國別

港 灣	品 種 及 港 名 又 ハ 國 名	噸 量	價 額	港 灣	品 種 及 港 名 又 ハ 國 名	噸 量	價 額	
佐世保 (長崎)	機 械 類			佐世保 (長崎)	其他諸港	2	8,803	
	大阪	145	185,600		計	20	80,103	
	其他諸港	60	76,800		文 房 具			
	計	205	262,400		大阪	120	67,200	
	內 地 米				其他諸港	19	10,640	
	平戸	217	23,400		計	139	77,840	
	江迎	200	21,600		時 計			
	其他諸港	1,618	174,780		大阪	63	68,750	
	計	2,035	219,780		其他諸港	4	4,125	
	石 炭				計	67	72,875	
	唐津	4,000	50,800		製 造 煙 草			
	三池	3,000	38,100		長崎	75	70,500	
	長崎	2,000	25,400		煉 瓦 及 瓦			
	壱浦	2,000	25,400		若津	3,750	49,500	
	崎戸	2,000	25,400		其他諸港	2,150	20,540	
	其他諸港	2,800	35,560		計	5,900	70,040	
	計	15,800	200,660		小 麥 粉			
	絹 及 綿 織 物				門司	500	60,000	
	大阪	114	142,925		其他諸港	71	8,520	
	其他諸港	40	53,643		計	571	68,520	
	計	154	196,568		木 製 品			
	豆 類				大阪	183	32,835	
	釜山	1,087	87,750		其他諸港	2,060	34,035	
	仁川	307	22,104		計	2,243	66,870	
	其他諸港	1,016	79,924		鳥 卵			
計	2,410	189,778	諸港	282	65,308			
化粧品及小間物			土 砂 及 砂 利					
大阪	219	121,000	唐津	39,000	51,000			
其他諸港	52	23,200	其他諸港	10,790	14,110			
計	271	144,200	計	49,790	65,110			
藥 品			食 鹽					
大阪	135	111,240	長崎	1,075	55,040			
其他諸港	33	27,480	其他諸港	120	6,144			
計	168	138,720	計	1,195	61,184			
牛			漆 器					
五島	189	22,680	今治	80	21,600			
其他諸港	845	101,400	大阪	75	20,250			
計	1,034	124,080	其他諸港	66	17,888			
礦 油			計	221	59,738			
大阪	505	56,200	護謄及同製品					
長崎	400	44,000	大阪	41	52,635			
其他諸港	158	17,350	其他諸港	5	6,899			
計	1,063	117,550	計	46	59,534			
稈 麥			電 氣 用 品					
諸港	2,035	115,995	大阪	138	38,500			
セメント			其他諸港	71	19,950			
門司	3,867	87,000	計	209	58,450			
其他諸港	220	4,950	度 量 衡 器					
計	4,087	91,950						
織物類(其他ノ)								
大阪	18	71,300						

輸出入重要品及其港別又ハ國別

港 灣	品 種 及 港 名 又 ハ 國 名	噸 量	價 額	港 灣	品 種 及 港 名 又 ハ 國 名	噸 量	價 額
佐世保 (長崎)	大阪	40	42,000	口之津 (長崎)	長崎	865	59,900
	長崎	13	13,125		彦島	742	26,602
	其他諸港	3	3,150		其他諸港	1,531	63,834
	計	56	58,275		計	3,138	150,336
	和紙及洋紙				滿 天草	126	100,800
	大阪	247	50,067		食 鹽		
	今治	3	475		三田尻	540	22,877
	計	250	50,542		坂田	447	17,889
	其他物品	23,205	1,786,423		西浦	300	12,015
	輸入計	204,853	9,144,053		其他諸港	820	32,181
式見 (長崎)	鮮 魚 介			計	2,107	84,962	
	長崎	4,002	40,025	煙 草			
	鹽 魚 及 乾 魚			島原	42	39,677	
	長崎	359	23,550	三角	35	32,645	
	其他物品	254	20,079	計	77	72,322	
	輸出計	4,615	83,654	內 地 米			
	雜 品	353	52,506	橫島	167	22,000	
	輸入計	353	52,506	長崎	105	13,210	
	計	4,615	83,654	百貫	76	10,000	
	計	4,615	83,654	島原	1	220	
茂木 (長崎)	鮮 魚 介			計	349	45,430	
	天草	268	67,040	其 他 物 品	12,089	516,501	
	其他物品	492	38,164	內、輸出計	17,886	970,351	
	輸出計	760	105,204	輸 入			
	石 炭			外 國 貿 易			
	相ノ浦	12,673	57,028	普 通 貿 易			
	清 酒			カツサヴアルト			
	博多	118	36,520	和蘭	2,709	67,662	
	鳥 卵			其他物品	1,583	16,173	
	島原	108	28,728	合 計	4,292	83,835	
其他物品	602	55,771	外、輸入計	4,292	83,835		
輸入計	13,501	178,047	內 國 貿 易				
口之津 (長崎)	肥 料			食 鹽			
	內 國 貿 易			本渡	6,933	28,288	
				小濱	303	12,635	
				其他諸港	609	23,548	
				計	7,845	64,471	
				其他物品	4,837	329,174	
				內、輸入計	12,682	393,645	
				外、內合計	16,974	477,480	
				島 原			
				(長崎)			
				食 鹽			
				諸港	4,000	280,000	

輸出入重要品及其港別又ハ國別

港 灣	品 種 及 港 名 又ハ國 名	噸 量	價 額	港 灣	品 種 及 港 名 又ハ國 名	噸 量	價 額	
島 原 (長 崎)	綿 織 物			佐 須 奈 (長 崎)	木 炭			
	天草、長崎、三角...	160	190,000		諸港.....	15,000	120,000	
	其他諸港.....	13	60,200		海 產 物			
	計	173	250,200		博多.....	675	55,000	
	米				其 他 物 品	1,602	35,830	
	諸港.....	630	78,000		輸 出 計	17,277	210,830	
	木 材				輸 入			
	諸港.....	1,110	73,400		和 酒			
	蒲 鉾				長崎、小倉.....	482	101,250	
	長崎、三角.....	145	69,600		博多.....	80	27,000	
	水				計	562	128,250	
	樺島、三角.....	8,000	64,000		朝 鮮 米			
	肥 料				釜山.....	582	104,730	
	諸港.....	595	49,715		製 造 煙 草			
	藥 品				嚴原.....	77	46,880	
	諸港.....	6	46,200		砂 糖			
	其 他 物 品	5,114	437,359		博多.....	133	43,750	
	輸 出 計	19,773	1,345,474		其 他 物 品	2,210	89,870	
					輸 入 計	3,564	413,480	
輸 入				輸 出				
煙 草			鮮 魚 介					
三角.....	60	330,000	博多、下關.....	718	179,500			
食 鹽			米					
三田尻、高松.....	4,650	283,650	諸港.....	917	88,000			
肥 料			和 酒					
長崎、大牟田.....	3,695	277,810	諸港.....	179	60,000			
木 材			其 他 物 品	18,225	75,249			
大川、水俣.....	4,980	270,900	輸 出 計	20,039	402,749			
米			輸 入					
三角、鹿島.....	900	121,500	米					
其他諸港.....	600	68,750	釜山、博多.....	2,167	208,000			
計	1,500	190,250	和 酒					
石 炭			博多.....	571	192,000			
唐津、博多.....	11,000	165,000	其 他 物 品	3,597	134,352			
和 酒 及 洋 酒			輸 入 計	6,335	534,352			
三角、大川.....	250	92,500	輸 出					
大阪.....	148	61,000	外 國 貿 易					
其他諸港.....	10	4,000	普 通 貿 易					
計	408	157,500	雜 品	58	3,051			
藥 品			輸 入					
大阪.....	20	120,000	雜 品					
其 他 物 品	8,629	1,075,470	輸 出					
輸 入 計	34,942	2,870,580	輸 出					
佐 須 奈 (長 崎)	輸 出			輸 出				

港 灣	品 種 及 港 名 又ハ國 名	噸 量	價 額	港 灣	品 種 及 港 名 又ハ國 名	噸 量	價 額	
嚴 原 (長 崎)	合 計	58	3,051	對 馬.....	織 物 類	300	90,000	
	外、輸出計	58	3,051		博多.....	48	83,600	
	內 國 貿 易				其 他 物 品	10,516	686,738	
	鮮 魚 介				內、輸入計	14,482	1,538,108	
	博多.....	600	176,000		外、內合計	17,049	1,577,182	
	下關.....	360	99,000		輸 出			
	計	960	275,000		鮮 魚 介			
	乾 魚				博多.....	500	90,000	
	長崎.....	184	48,500		下關.....	500	90,000	
	博多.....	153	40,500		其他諸港.....	500	90,000	
	神戸.....	63	16,000		計	1,500	270,000	
	計	400	105,000		其 他 物 品	796	89,970	
	薪 及 木 炭				輸 出 計	2,296	359,970	
	博多.....	2,200	27,500		輸 入			
	其他諸港.....	1,940	23,750		鮮 魚 介			
	計	4,140	51,250		漁獲物.....	2,000	290,000	
	織 物 類				礦 油			
	博多.....	28	42,500		博多.....	850	53,000	
	牛				其 他 物 品	5,034	209,070	
博多.....	170	25,920	輸 入 計	7,884	552,070			
下關.....	154	16,240	輸 出					
計	324	42,160	鮮 魚 介					
和 酒			下關、博多.....	2,296	291,520			
諸港.....	171	41,800	魚 精					
其 他 物 品	4,151	236,418	博多、下關.....	1,000	60,000			
內、輸出計	10,174	793,928	其 他 物 品	3,492	224,517			
外、內合計	10,232	796,979	輸 出 計	6,788	576,037			
輸 入				輸 入				
外 國 貿 易				普 通 貿 易				
普 通 貿 易				雜 品				
雜 品	2,567	39,074	合 計	2,567	39,074			
外、輸入計	2,567	39,074	外、輸入計	2,567	39,074			
內 國 貿 易				輸 出				
鮮 魚 介			對 馬.....	1,120	280,000			
對馬.....	1,120	280,000	朝 鮮 米					
釜山.....	1,917	189,750	釜山.....	1,917	189,750			
煙 草			博多.....	240	117,000			
博多.....	240	117,000	和 酒					
和 酒			博多.....	341	91,020			
博多.....	341	91,020	乾 鰯					
輸 入				輸 出				
外 國 貿 易				普 通 貿 易				
普 通 貿 易				大 豆				
雜 品	58	3,051	輸 出					

輸出入重要品及其港別又ハ國別

港 灣	品 種 及 港 名 又 ハ 國 名	噸 量	價 額	港 灣	品 種 及 港 名 又 ハ 國 名	噸 量	價 額
郷ノ浦 (長崎)	諸港.....	576	57,600	奈良尾 (長崎)	輸 出		
	牛				砂 糖		
	博多.....	1,008	50,400		長崎.....	38	73,684
	鮮 魚 介				佐世保.....	30	71,250
	博多、唐津.....	445	48,263		計	68	144,934
	其 他 物 品				和 酒 及 洋 酒		
	輸 出 計	5,281	316,482		佐世保.....	70	22,920
	輸 入				長崎.....	61	19,794
	綿 織 物				計	131	42,714
	博多.....	173	196,840		木 材		
和 酒			博多.....	310	23,120		
博多、唐津.....	52	120,850	長崎.....	180	14,400		
製 造 煙 草			計	490	37,520		
博多.....	62	87,000	米				
米			佐世保.....	110	15,180		
釜山.....	370	55,500	長崎.....	100	13,800		
其他諸港.....	130	14,200	早岐.....	50	6,900		
計	500	69,700	計	260	35,880		
藥 品			其 他 物 品	1,588	163,538		
博多.....	138	57,885	輸 出 計	2,537	424,586		
礦 油			輸 入				
博多.....	494	43,565	乾 魚				
其 他 物 品			尾道.....	750	319,050		
輸 入 計	44,920	1,241,459	下關.....	700	286,550		
輸 出			神戶.....	400	87,400		
鮮 魚 介			其他諸港.....	1,703	484,420		
佐世保、大牟田...	497	69,718	計	3,553	1,177,420		
製 造 煙 草			鮮 魚 介				
魚目.....	220	66,048	長崎.....	638	119,639		
鹽 魚 及 乾 魚			下關.....	578	104,450		
諸富、長崎、佐世保	474	27,410	佐世保.....	110	7,500		
其 他 物 品			計	1,326	231,589		
輸 出 計	2,642	205,463	海 產 肥 料				
輸 入			肥前.....	191	100,650		
製 造 煙 草			其 他 物 品	42	5,513		
長崎.....	392	117,572	輸 入 計	6,112	1,515,172		
鮮 魚 介			輸 出				
漁獲物.....	1,663	78,533	滿				
米			長崎.....	902	99,220		
長崎、佐世保.....	225	26,990	麥				
其 他 物 品			博多、長崎.....	2,656	83,026		
輸 入 計	4,129	384,961	和 酒				
輸 入			諸港.....	321	74,711		
製 造 煙 草			煙 草				
長崎.....	392	117,572	諸港.....	560	61,600		
鮮 魚 介			輸 入				
漁獲物.....	1,663	78,533	鮮 魚 介				
米			長崎、佐世保、下關	1,541	192,580		
長崎、佐世保.....	225	26,990	海 羅				
其 他 物 品			大阪、長崎.....	61	28,022		
輸 入 計	4,129	384,961	其 他 物 品	12,802	212,951		
輸 出			輸 出 計	14,404	433,553		
製 造 煙 草			輸 入				
長崎.....	392	117,572	鮮 魚 介				
鮮 魚 介			漁獲物.....	2,370	271,835		
漁獲物.....	1,663	78,533	礦 油				
米			輸 出				
長崎、佐世保.....	225	26,990	鮮 魚 介				
其 他 物 品			長崎、佐世保、下關	1,541	192,580		
輸 入 計	4,129	384,961	海 羅				
輸 入			大阪、長崎.....	61	28,022		
製 造 煙 草			其 他 物 品	12,802	212,951		
長崎.....	392	117,572	輸 出 計	14,404	433,553		
鮮 魚 介			輸 入				
漁獲物.....	1,663	78,533	鮮 魚 介				
米			漁獲物.....	2,370	271,835		
長崎、佐世保.....	225	26,990	礦 油				
其 他 物 品			輸 出				
輸 入 計	4,129	384,961	鮮 魚 介				
輸 出			長崎、佐世保、下關	1,541	192,580		
製 造 煙 草			海 羅				
長崎.....	392	117,572	大阪、長崎.....	61	28,022		
鮮 魚 介			其 他 物 品	12,802	212,951		
漁獲物.....	1,663	78,533	輸 出 計	14,404	433,553		
米			輸 入				
長崎、佐世保.....	225	26,990	鮮 魚 介				
其 他 物 品			漁獲物.....	2,370	271,835		
輸 入 計	4,129	384,961	礦 油				

輸出入重要品及其港別又ハ國別

港 灣	品 種 及 港 名 又 ハ 國 名	噸 量	價 額	港 灣	品 種 及 港 名 又 ハ 國 名	噸 量	價 額
福 江 (長崎)	豆 類			富 江 (長崎)	長崎.....	1,816	69,017
	小豆島.....	717	30,114		和 酒		
	其他諸港.....	768	23,616		長崎.....	101	31,237
	計	1,485	53,730		佐世保.....	101	22,976
	牛				計	202	54,213
	諸港.....	597	50,745		其 他 物 品	4,323	221,578
	其 他 物 品				輸 入 計	8,711	616,643
	輸 出 計	14,368	957,277		輸 出		
	輸 入				鮮 魚 介		
	和 酒				博多.....	18,591	913,200
長崎、佐世保.....	1,092	213,212	下關.....	14,091	708,536		
煙 草			佐世保.....	9,173	446,700		
長崎.....	1,159	127,490	長崎.....	3,559	182,400		
內 地 米			大阪.....	2,296	114,175		
長崎、佐世保.....	856	102,720	計	47,710	2,366,011		
鮮 魚 介			其 他 物 品	2,722	44,845		
漁獲物.....	758	68,220	輸 出 計	50,432	2,409,856		
絹 及 綿 織 物			輸 入				
長崎.....	84	66,050	礦 油				
砂 糖			長崎.....	9,641	385,640		
長崎.....	185	49,950	米				
食 鹽			朝鮮、長崎.....	818	73,650		
長崎.....	1,091	48,800	和 酒 及 洋 酒				
金 屬 及 同 製 品			長崎.....	287	68,920		
長崎.....	380	45,700	煙 草				
木 材			長崎.....	93	56,150		
長崎.....	2,390	44,510	其 他 物 品	4,320	343,339		
其 他 物 品			輸 入 計	15,159	927,699		
輸 入 計	21,834	1,380,355	輸 出				
輸 出			外 國 貿 易				
鮮 魚 介			普 通 貿 易				
長崎、佐世保、下關	1,541	192,580	雜 品	419	31,520		
海 羅			合 計	419	31,520		
大阪、長崎.....	61	28,022	其 他 貿 易				
其 他 物 品	12,802	212,951	雜 品	0	1,100		
輸 出 計	14,404	433,553	合 計	0	1,100		
輸 入			外、輸出計	419	32,620		
鮮 魚 介			內 國 貿 易				
漁獲物.....	2,370	271,835	肥 料				
礦 油			輸 入				

輸出入重要品及其港別又ハ國別

第九表 輸出入重要品及其港別又ハ國別 (續)

港 灣	品 種 及 港 名 又 ハ 國 名	噸 量	價 額	港 灣	品 種 及 港 名 又 ハ 國 名	噸 量	價 額	
三 角 (熊 本)	八代.....	7,563	385,710	三 角 (熊 本)	關東州.....	2,214	186,320	
	本渡.....	5,020	254,160		石 炭			
	水俣.....	2,022	121,320		中華民國、關東州	18,628	121,955	
	其他諸港.....	2,111	63,994		大 豆			
	計	16,716	825,184		關東州.....	1,540	96,906	
	絹 及 綿 織 物				其 他 物 品	862	46,262	
	本渡.....	658	255,449		合 計	57,076	1,460,855	
	牛深.....	140	50,052		其 他 貿 易			
	計	798	305,501		雜 品	0	1,132	
	文 房 具				合 計	0	1,132	
	本渡.....	980	253,820		外、輸入計	57,076	1,461,987	
	製 造 煙 草				內 國 貿 易			
	本渡.....	32	74,050		木 材			
	牛深.....	25	61,100		惠比須.....	18,251	292,016	
	其他諸港.....	40	98,750		久春内.....	14,268	228,288	
	計	97	233,900		留久志.....	14,023	224,368	
	金屬及同製品				惠須取.....	11,474	183,584	
	本渡.....	719	132,474		小田州.....	9,829	157,264	
	牛深.....	35	18,452		計	67,845	1,085,520	
	計	754	150,926		滿 洲			
セメント			本渡.....	4,075	782,400			
仁川.....	2,029	50,725	大 豆					
新潟.....	1,753	43,825	本渡.....	960	57,600			
其他諸港.....	2,035	50,875	大阪.....	4,430	177,200			
計	5,817	145,425	四日市.....	3,231	129,240			
大 豆			其他諸港.....	2,427	97,080			
本渡.....	960	57,600	計	10,088	403,520			
牛深.....	690	51,750	藥 品					
長崎.....	600	36,000	四日市.....	3,112	186,720			
計	2,250	145,350	節磨.....	1,600	115,200			
麥			其他諸港.....	720	76,800			
仁川.....	1,412	67,776	計	5,432	378,720			
基隆.....	1,300	62,400	肥 料					
其他諸港.....	365	13,140	伏木.....	3,850	231,000			
計	3,077	143,316	新島.....	930	55,800			
其 他 物 品			其他諸港.....	934	48,293			
內、輸出計	41,594	3,299,036	計	5,714	335,093			
外、內合計	42,013	3,331,656	大 豆					
輸 入			仁川.....	3,500	262,500			
外 國 貿 易			其他諸港.....	1,003	78,886			
普 通 貿 易			計	4,503	341,386			
豆 糟			食 鹽					
關東州.....	11,494	518,772	坂出.....	1,300	78,000			
燐 礦 石			高松.....	1,000	60,000			
埃及.....	16,144	286,100	三田尻.....	700	42,000			
飼 料			計	3,000	180,000			
諸國.....	6,194	204,540	セメント					
小 豆								

輸出入重要品及其港別又ハ國別

第九表 輸出入重要品及其港別又ハ國別 (續)

港 灣	品 種 及 港 名 又 ハ 國 名	噸 量	價 額	港 灣	品 種 及 港 名 又 ハ 國 名	噸 量	價 額
三 角 (熊 本)	水俣.....	3,800	95,000	八 代 (熊 本)	內 地 米		
	宇部.....	2,017	50,425		牛深.....	1,033	121,210
	計	5,817	145,425		合津.....	286	29,589
	鹽 魚 及 乾 魚				高戶.....	272	28,594
	牛深.....	1,686	116,440		阿村.....	253	26,005
百 貫 (熊 本)	其 他 物 品	11,208	389,936	姪戶.....	211	21,539	
	內、輸入計	119,368	4,158,440	其他諸港.....	83	9,152	
	外、內合計	176,444	5,620,427	計	2,138	236,089	
	輸 出			其 他 物 品	168,944	218,382	
	米			輸 出 計	225,897	2,101,134	
長崎.....	1,188	106,875	輸 入				
石 材			肥 料				
三池.....	200	75,000	三角.....	10,800	370,436		
其 他 物 品	553	25,662	水俣.....	991	63,851		
輸 出 計	1,941	207,537	鏡.....	1,068	57,654		
八 代 (熊 本)	輸 入			計	12,859	491,941	
	石 炭			鮮 魚 介			
	三池.....	7,000	130,200	富岡.....	1,491	205,000	
	薪 及 木 炭			牛深.....	560	91,045	
	水俣.....	2,840	78,830	其他諸港.....	36	6,007	
三角.....	450	13,500	計	2,087	302,052		
計	3,290	92,330	石 灰 石				
肥 料			築島.....	41,656	172,872		
三角.....	383	33,725	石 炭				
三池.....	150	11,250	長崎.....	10,597	74,390		
計	533	44,975	大牟田.....	5,425	43,183		
和 酒			崎戶.....	4,043	32,060		
島原.....	152	44,000	其他諸港.....	2,140	13,355		
其 他 物 品	1,983	105,028	計	22,205	162,988		
輸 入 計	12,958	416,533	清 酒				
八 代 (熊 本)	輸 出			城島.....	577	136,080	
	セメント			島原.....	30	7,140	
	大阪.....	12,268	368,040	計	607	143,220	
	長崎.....	12,204	366,107	其 他 物 品	3,556	132,732	
	伊萬里.....	7,110	213,309	輸 入 計	82,970	1,405,805	
	新潟.....	4,583	137,495	輸 出			
	鹿兒島.....	3,912	117,356	硫酸安母尼亞			
	博多.....	3,498	104,935	東京.....	9,774	879,660	
	伏木.....	3,112	93,352	大阪.....	5,557	500,130	
	神戶.....	3,015	90,451	新潟.....	3,200	288,000	
釜山.....	2,398	71,947	小串.....	3,053	274,770		
名古屋.....	1,746	52,377	宇野.....	1,937	174,330		
其他諸港.....	969	31,294	本渡.....	1,786	160,740		
計	54,815	1,646,663	神戶.....	1,664	149,760		
			壬生川.....	1,588	142,920		
			其他諸港.....	4,348	350,433		
			計	32,907	2,920,743		
			木 材				
			本渡.....	1,780	67,640		

輸出入重要品及其港別又ハ國別

港 灣	品 種 及 港 名		噸 量	價 額	港 灣	品 種 及 港 名		噸 量	價 額
	又	ハ 國 名				又	ハ 國 名		
中 津 (大 分)	輸 出				細 島 (宮 崎)	輸 入			
	木 材	大阪	18,000	300,000		木 炭	大阪	21,441	205,833
	米	大阪	1,140	114,000		木 材	大阪	14,590	176,895
	鮮 魚 介	下關	200	76,000		其 他 物 品	輸 出 計	91,369	5,763,701
	其 他 物 品	輸 出 計	33,000	1,065,660		食 鹽	坂井、多喜、被山	2,400	936,000
	鮮 魚 介	國東	1,500	300,000		鐵 及 銅	大阪	3,763	451,568
	砂 糖	下關	740	166,500		綿 織 物	大阪	1,244	423,954
	海產物(其他ノ)	宇和島	1,880	146,640		毛 織 物	大阪	130	422,550
	肥料及飼料	門司	2,500	95,100		鑛 石	岡山	24,656	414,215
	八幡濱	八幡濱	1,250	35,600		電 鍍 板 鐵	大阪	1,594	305,968
計	計	3,750	130,700	肥 料	大阪、門司	3,899	251,431		
穀粉及澱粉	下關	570	79,800	神戶	神戶	250	10,800		
大里	大里	390	34,320	計	計	4,149	262,231		
計	計	960	114,120	金 屬 及 同 製 品 (其 他 ノ)	大阪	1,183	257,751		
其 他 物 品	輸 入 計	23,150	1,140,360	和 酒	宇和島	833	149,170		
計	計	31,980	1,998,320	神戶	神戶	298	83,300		
				大阪	大阪	7	8,930		
				計	計	1,138	241,400		
				藥 品	大阪	801	222,314		
				機 械 類	大阪	24	195,400		
				自 動 車	大阪	688	172,000		
				其 他 物 品	輸 入 計	55,775	5,388,894		
				輸 出 計	輸 出 計	379	191,100		
				輸 入 計	輸 入 計	379	191,100		

輸出入重要品及其港別又ハ國別

港 灣	品 種 及 港 名		噸 量	價 額	港 灣	品 種 及 港 名		噸 量	價 額
	又	ハ 國 名				又	ハ 國 名		
土 々 呂 (宮 崎)	輸 出				油 津 (宮 崎)	輸 入			
	鮮 魚 介	高松	825	165,000		鮮 魚 介	大阪	6,371	2,165,970
	滿 俺 鐵	大阪	583	154,000		木 材	大阪、沖繩	40,938	554,518
	葉 煙 草	白杵	1,354	143,000		內 地 米	大阪	2,034	220,160
	其 他 物 品	輸 出 計	6,234	903,917		經 節	大阪	136	148,200
	綿 及 綿 織 物	大阪	92	395,000		其 他 物 品	輸 出 計	53,948	3,295,016
	和 酒 及 洋 酒	高濱	418	128,700		礦 油	門司	18,775	700,600
	佐伯	佐伯	200	60,520		絹 及 綿 織 物	大阪	357	446,270
	其 他 諸 港	計	187	55,910		製 造 煙 草	鹿兒島	302	246,196
	計	計	805	245,130		金 屬 及 同 製 品	大阪	1,166	220,070
金 屬 製 品	大阪	253	77,060	和 酒 及 洋 酒	大阪	678	208,750		
麻 織 物	大阪	68	74,620	鹿兒島	鹿兒島	71	10,000		
其 他 物 品	輸 入 計	2,819	480,220	計	計	749	218,750		
計	計	4,037	1,272,030	漁 網	大阪	450	189,000		
				其 他 物 品	輸 入 計	33,480	3,225,492		
				計	計	749	218,750		
				木 材	宇品	9,575	195,330		
				宇品	大阪	6,775	138,210		
				其 他 諸 港	其 他 諸 港	522	8,650		
				計	計	16,872	342,190		
				樟 腦	神戶	101	213,000		
				神戶	其 他 物 品	743	38,807		
				其 他 物 品	輸 出 計	17,716	623,997		
				輸 出 計	輸 出 計	17,716	623,997		
				輸 入 計	輸 入 計	5,699	335,982		
				輸 入 計	輸 入 計	5,699	335,982		
				セ メ ン ト	門司	4,285	102,840		
				清 酒	高濱	205	49,851		
				高濱	大阪	107	26,013		
				計	計	312	75,864		
				化 粧 品 及 小 間 物	大阪	33	45,500		
				其 他 物 品	輸 入 計	979	111,778		
				輸 入 計	輸 入 計	5,699	335,982		
				輸 入 計	輸 入 計	5,699	335,982		

輸出入重要品及其港別又ハ國別

鹿兒島
(鹿兒島)

雜 合 計

雜 合 計

雜 合 計

煙 草

港灣	品種及港名 又ハ國名	噸	量	價	額	港灣	品種及港名 又ハ國名	噸	量	價	額	
鹿兒島 (鹿兒島)	基隆	6,389	5,214,056	噸	円	鹿兒島 (鹿兒島)	大阪	269	102,324	噸	円	
	大阪	10,226	2,419,053	噸	円		神戸	147	55,730	噸	円	
	沖繩	1,814	1,479,979	噸	円		其他諸港	952	324,386	噸	円	
	高雄	1,630	1,330,327	噸	円		計	1,696	593,613	噸	円	
	大島	408	333,295	噸	円		木					
	油津	210	171,218	噸	円		沖繩	6,474	159,104	噸	円	
	其他諸港	983	474,627	噸	円		基隆	4,829	124,158	噸	円	
	計	21,660	11,422,555	噸	円		大阪	3,328	81,354	噸	円	
	綿織物						其他諸港	9,920	210,819	噸	円	
	大阪	775	1,074,139	噸	円		計	24,551	575,435	噸	円	
	大島	327	435,034	噸	円		和酒及洋酒					
	德島	134	175,135	噸	円		德ノ島	650	172,690	噸	円	
	種子島	110	143,146	噸	円		大島	701	169,869	噸	円	
	喜界島	89	112,525	噸	円		沖繩	369	62,363	噸	円	
	沖永良部島	86	111,109	噸	円		其他諸港	501	124,169	噸	円	
	其他諸港	269	359,814	噸	円		計	2,221	529,091	噸	円	
	計	1,790	2,410,902	噸	円		牛					
	米						大阪	3,167	486,668	噸	円	
	大島	6,256	693,727	噸	円		其他諸港	209	35,334	噸	円	
	沖繩	4,278	447,521	噸	円		計	3,376	522,002	噸	円	
	横濱	2,699	319,986	噸	円		砂					
	神戸	2,122	235,269	噸	円		大阪	444	63,963	噸	円	
	大阪	1,202	131,396	噸	円		其他諸港	2,057	396,085	噸	円	
	沖永良部島	1,098	122,998	噸	円		計	2,501	460,048	噸	円	
	其他諸港	2,828	316,087	噸	円		大豆					
計	20,484	2,266,984	噸	円	大島	1,497	99,687	噸	円			
魚節					沖繩	1,164	77,984	噸	円			
大阪	1,117	439,100	噸	円	其他諸港	3,104	207,380	噸	円			
沖繩	576	178,789	噸	円	計	5,765	385,051	噸	円			
神戸	383	122,841	噸	円	肥料							
其他諸港	336	125,746	噸	円	石垣	749	42,701	噸	円			
計	2,412	866,476	噸	円	沖永良部島	784	32,437	噸	円			
藥品					古江	425	21,237	噸	円			
神戸	889	587,438	噸	円	其他諸港	4,719	249,354	噸	円			
其他諸港	805	277,183	噸	円	計	6,677	345,729	噸	円			
計	1,694	864,621	噸	円	菜子油							
綿絲					沖繩	1,665	219,989	噸	円			
大阪	1,906	761,241	噸	円	其他諸港	880	114,947	噸	円			
其他諸港	221	86,062	噸	円	計	2,545	334,936	噸	円			
計	2,127	847,303	噸	円	醬油							
和紙及洋紙					大島	719	102,714	噸	円			
沖繩	457	165,254	噸	円	其他諸港	1,296	184,894	噸	円			
大阪	312	148,379	噸	円	計	2,015	287,608	噸	円			
大島	241	100,761	噸	円	礦油							
其他諸港	464	217,568	噸	円	大島	849	82,379	噸	円			
計	1,474	631,962	噸	円	其他諸港	1,683	160,176	噸	円			
乾物類					計	2,532	242,555	噸	円			
大島	2,431	229,007	噸	円	其他物品	39,508	5,195,304	噸	円			
德島	797	74,277	噸	円	內、輸出計	150,831	29,377,864	噸	円			
大阪	52	55,026	噸	円	外、內合計	151,331	29,448,751	噸	円			
沖永良部島	570	53,208	噸	円								
其他諸港	1,953	184,171	噸	円								
計	5,803	595,689	噸	円								
化粧品及小間物												
沖繩	328	111,173	噸	円								

港灣	品種及港名 又ハ國名	噸	量	價	額	港灣	品種及港名 又ハ國名	噸	量	價	額	
輸 入						輸 入						
外 國 貿 易						外 國 貿 易						
普 通 貿 易						普 通 貿 易						
鹿兒島 (鹿兒島)	獸骨					鹿兒島 (鹿兒島)	德島	1,789	268,394	噸	円	
	中華民國	16,303	696,136	噸	円		宮古	1,705	251,824	噸	円	
	關東州	6,200	256,975	噸	円		四日市	833	216,533	噸	円	
	計	22,503	953,111	噸	円		沖永良部島	1,473	215,331	噸	円	
	菜子精						其他諸港	1,939	372,174	噸	円	
	中華民國	18,722	719,660	噸	円		計	21,775	3,775,576	噸	円	
	其他諸港	267	15,203	噸	円		米					
	計	18,989	734,863	噸	円		高雄	4,632	419,500	噸	円	
	大豆						基隆	1,247	117,004	噸	円	
	關東州	13,808	637,520	噸	円		仁川	1,090	113,086	噸	円	
	關東州	14,207	487,170	噸	円		古江	905	102,720	噸	円	
	飼料						油津	821	90,350	噸	円	
	關東州	2,583	93,100	噸	円		福島	707	79,324	噸	円	
	其他諸港	6,177	267,161	噸	円		其他諸港	1,337	141,596	噸	円	
	計	8,760	360,261	噸	円		計	10,739	1,063,580	噸	円	
碎米					煙草							
暹羅	4,660	216,256	噸	円	淡	2,242	538,375	噸	円			
雜綿					大阪	288	171,894	噸	円			
中華民國	395	157,275	噸	円	山川	399	89,837	噸	円			
關東州	2,492	145,116	噸	円	枕崎	286	72,270	噸	円			
中華民國	22	1,693	噸	円	其他諸港	681	169,888	噸	円			
計	2,514	146,809	噸	円	計	3,896	1,042,264	噸	円			
其他物品	14,529	373,284	噸	円	礦油							
合計	100,365	4,066,549	噸	円	下關	4,680	459,204	噸	円			
其 他 貿 易						其 他 貿 易						
雜品	129	25,975	噸	円	長崎	2,019	195,804	噸	円			
合計	129	25,975	噸	円	其他諸港	2,072	209,250	噸	円			
外、輸入計	100,494	4,092,524	噸	円	計	8,771	864,258	噸	円			
內 國 貿 易						內 國 貿 易						
綿織物					魚節							
大阪	4,272	5,438,655	噸	円	山川	134	190,927	噸	円			
土々呂	300	665,292	噸	円	沖繩	103	145,637	噸	円			
高濱	116	149,366	噸	円	屋久島	383	114,239	噸	円			
沖繩	72	100,668	噸	円	大島	78	111,213	噸	円			
其他諸港	76	79,140	噸	円	其他諸港	288	300,155	噸	円			
計	4,836	6,433,121	噸	円	計	986	862,171	噸	円			
砂糖					和紙及洋紙							
沖繩	10,317	1,522,179	噸	円	大阪	2,037	651,223	噸	円			
高雄	3,718	929,141	噸	円	其他諸港	390	159,790	噸	円			
計	14,035	2,451,320	噸	円	計	2,427	811,013	噸	円			
輸 出						輸 出						
外 國 貿 易						外 國 貿 易						
普 通 貿 易						普 通 貿 易						
雜 品						雜 品						
合計						合計						
內 國 貿 易						內 國 貿 易						
合計						合計						

輸出入重要品及其港別又ハ國別

港 灣	品 種 及 港 名 又ハ國 名	噸 量	價 額	港 灣	品 種 及 港 名 又ハ國 名	噸 量	價 額
古仁屋 (鹿兒島)	米			那 霸 (沖 繩)	鹿兒島	9,659	1,150,940
	鎮西、押角	429	53,075		東京	4,657	1,077,956
	實久、芝	381	47,269		三池	6,858	830,438
	西方、久慈	259	31,830		新潟	5,919	702,771
	計	1,069	132,174		名古屋	2,288	426,352
	砂 糖				橫濱	1,400	336,000
	大阪	572	68,661		小樽	1,831	273,285
	其他諸港	24	6,715		門司	1,295	226,606
	計	596	75,376		船川	1,887	224,058
	其他物品	12,243	808,006		函館	1,710	202,578
	輸出計	13,992	1,321,681		其他諸港	2,265	267,499
					計	57,286	8,177,847
					鯨 節		
					神戶	452	499,590
					大阪	317	350,350
			其他諸港	89	97,897		
			計	858	947,837		
			帽 子				
			神戶	315	652,536		
			其他諸港	5	11,664		
			計	320	664,200		
			牛				
			大阪	2,808	561,600		
			神戶	329	65,800		
			其他諸港	117	23,400		
			計	3,254	650,800		
			和 酒				
			名瀨	769	171,082		
			大阪	605	135,600		
			東京	403	90,160		
			其他諸港	763	167,232		
			計	2,540	564,074		
			蔬 菜				
			神戶	6,350	158,096		
			鹿兒島	4,167	109,447		
			其他諸港	736	20,032		
			計	11,253	287,575		
			其他物品	6,566	186,287		
			輸出計	82,077	12,278,620		
			輸 入				
			外 國 貿 易				
			普 通 貿 易				
			大 豆				
			關東州	6,186	398,048		
			碎 米				
			暹羅	6,580	299,117		
			包 種 茶				
			中華民國	748	149,615		
			精 米				
			暹羅	1,145	94,819		
			輸 出				
			內 國 貿 易				
			砂 糖				
			大阪	17,517	2,459,364		

輸出入重要品及其港別又ハ國別

港 灣	品 種 及 港 名 又ハ國 名	噸 量	價 額	港 灣	品 種 及 港 名 又ハ國 名	噸 量	價 額
那 霸 (沖 繩)	其他物品	548	97,446	那 霸 (沖 繩)	糸崎	778	59,150
	合計	15,207	1,039,045		其他諸港	2,322	201,444
	外、輸入計	15,207	1,039,045		計	5,012	405,538
					化粧品及小間物		
					大阪	925	317,355
					其他諸港	189	67,828
					計	1,114	385,183
					菜 子 油		
					鹿兒島	1,555	248,840
					其他諸港	355	56,680
					計	1,910	305,520
					小 麥 粉		
					神戶	3,169	285,167
					其他諸港	11	957
					計	3,180	286,124
			藥 品				
			大阪	463	210,146		
			其他諸港	124	55,861		
			計	587	266,007		
			砂 糖				
			大阪	480	165,577		
			其他諸港	232	80,155		
			計	712	245,732		
			セメント				
			門司	8,348	200,358		
			其他諸港	1,049	25,159		
			計	9,397	225,517		
			和紙及洋紙				
			鹿兒島	684	126,638		
			其他諸港	292	54,142		
			計	976	180,780		
			其他物品	34,874	4,871,210		
			內、輸入計	145,506	17,654,878		
			外、內合計	160,713	18,693,923		
			輸 出				
			砂 糖				
			門司	3,934	786,656		
			大阪	1,889	377,470		
			鹿兒島	803	160,712		
			那霸	415	83,182		
			其他諸港	2	642		
			計	7,043	1,408,662		
			上 布				
			大阪	475	237,750		
			其他諸港	64	32,100		
			計	539	269,850		
			茶				
			基隆	803	279,444		
			鹿兒島	460	168,750		
			神戶	318	117,396		
			其他諸港	145	50,417		
			計	1,726	616,007		
			麵 類				
			神戶	5,064	389,937		
			其他諸港	1,458	112,312		
			計	6,522	502,249		
			礦 油				
			大阪	1,126	83,777		
			門司	786	61,167		

輸出入重要品及其港別又ハ國別

第九表 輸出入重要品及其港別又ハ國別 (續)

港 灣	品 種 及 港 名 又 ハ 國 名	噸 量	價 額	港 灣	品 種 及 港 名 又 ハ 國 名	噸 量	價 額	
漲 水 (沖 繩)	總 節			石 垣 (沖 繩)	輸 入			
	那霸.....	143	97,360		米			
	其他諸港.....	1	640		基隆.....	930	106,120	
	計	144	98,000		那霸.....	389	35,538	
	其他物品	1,353	162,548		計	1,319	141,656	
	輸 出 計	9,079	1,939,060		製 造 煙 草			
	輸 入				那霸.....	74	61,307	
	米				小 麥 粉			
	基隆.....	1,200	144,072		基隆.....	310	32,302	
	那霸.....	1,297	129,790		那霸.....	55	5,736	
	計	2,497	273,862		計	365	38,037	
	鐵 器				其 他 物 品	3,272	398,548	
	大阪.....	476	200,000		輸 入 計	5,030	639,546	
	大 豆				輸 出			
	那霸.....	394	59,190		雜 品	286	8,576	
基隆.....	332	49,850	輸 出 計	286	8,576			
計	726	109,040	輸 入					
木 材			雜 品	2,816	10,762			
那霸.....	1,859	55,788	輸 入 計	2,816	10,762			
油 津.....	832	24,948	輸 出					
其他諸港.....	768	23,034	石 炭					
計	3,459	103,770	那霸.....	36,320	254,240			
煙 草			其 他 物 品	307	3,138			
那霸.....	445	89,060	輸 出 計	36,627	257,378			
石 油			輸 入					
大阪.....	454	40,860	和 酒					
那霸.....	336	30,240	那霸.....	126	34,340			
基隆.....	178	16,090	其 他 物 品	792	92,697			
計	968	87,190	輸 入 計	918	127,037			
其 他 物 品	4,305	642,773						
輸 入 計	12,876	1,505,695	船 浮 (沖 繩)					
輸 出								
總 節								
那霸.....	504	343,040						
基隆.....	18	12,080						
計	522	355,120						
木 材								
基隆.....	2,933	98,210						
其他諸港.....	375	14,988						
計	3,308	113,198						
其 他 物 品	6,146	224,005						
輸 出 計	9,976	692,323						

第十表

最近五箇年入港船舶及
輸出入貨物噸量價額對照

第九表 輸出入重要品及其港別又ハ國別 (續)

港 灣	品 種 及 港 名 又ハ國 名	噸 量	價 額	港 灣	品 種 及 港 名 又ハ國 名	噸 量	價 額	
漲 水 (沖 繩)	鯉 節	噸	円	石 垣 (沖 繩)	輸 入			
	那霸.....	143	97,360		米	噸	円	
	其他諸港.....	1	640		基隆.....	930	106,120	
	計	144	98,000		那霸.....	389	35,536	
	其他物品	1,353	162,548		計	1,319	141,656	
	輸出計	9,079	1,939,060		製造煙草			
	輸 入				那霸.....	74	61,307	
	米	噸	円		小 麥 粉			
	基隆.....	1,200	144,072		基隆.....	310	32,502	
	那霸.....	1,297	129,790		那霸.....	55	5,735	
	計	2,497	273,862		計	365	38,037	
	鐵 器				其他物品	3,272	398,546	
大阪.....	476	200,000	輸入計	5,030	639,546			
大豆			輸 出					
那霸.....	394	59,190	雜 品	噸	円			
基隆.....	332	49,850	輸出計	286	8,576			
計	726	109,040	輸 入					
木 材			雜 品	噸	円			
那霸.....	1,859	55,788	輸入計	2,816	10,762			
油津.....	832	24,948	輸 出					
其他諸港.....	768	23,034	石 炭	噸	円			
計	3,459	103,770	那霸.....	36,320	254,240			
煙 草			其他物品	307	3,138			
那霸.....	445	82,060	輸出計	36,627	257,378			
石 油			輸 入					
大阪.....	454	40,860	和 酒	噸	円			
那霸.....	336	30,240	那霸.....	126	34,340			
基隆.....	178	16,090	其他物品	792	92,697			
計	968	87,190	輸入計	918	127,037			
其他物品	4,305	642,773	輸 出					
輸入計	12,876	1,505,695	石 炭	噸	円			
輸 出			那霸.....	504	343,040			
鯉 節	噸	円	基隆.....	18	12,080			
那霸.....	504	343,040	計	522	355,120			
其他諸港.....	18	12,080	輸 入					
計	522	355,120	和 酒	噸	円			
木 材			那霸.....	126	34,340			
基隆.....	2,933	98,210	其他物品	792	92,697			
其他諸港.....	375	14,988	輸入計	918	127,037			
計	3,308	113,198	輸 出					
其他物品	6,146	224,005	石 炭	噸	円			
輸出計	9,976	692,323	那霸.....	36,320	254,240			
輸 入			其他物品	307	3,138			
鯉 節	噸	円	輸出計	36,627	257,378			
那霸.....	504	343,040	輸 入					
其他諸港.....	18	12,080	和 酒	噸	円			
計	522	355,120	那霸.....	126	34,340			
木 材			其他物品	792	92,697			
基隆.....	2,933	98,210	輸入計	918	127,037			
其他諸港.....	375	14,988	輸 出					
計	3,308	113,198	石 炭	噸	円			
其他物品	6,146	224,005	那霸.....	36,320	254,240			
輸出計	9,976	692,323	其他物品	307	3,138			
輸 入			輸出計	36,627	257,378			
鯉 節	噸	円	輸 入					
那霸.....	504	343,040	和 酒	噸	円			
其他諸港.....	18	12,080	那霸.....	126	34,340			
計	522	355,120	其他物品	792	92,697			
木 材			輸入計	918	127,037			
基隆.....	2,933	98,210	輸 出					
其他諸港.....	375	14,988	石 炭	噸	円			
計	3,308	113,198	那霸.....	36,320	254,240			
其他物品	6,146	224,005	其他物品	307	3,138			
輸出計	9,976	692,323	輸出計	36,627	257,378			

第十表

最近五箇年入港船舶及
輸出入貨物噸量價額對照

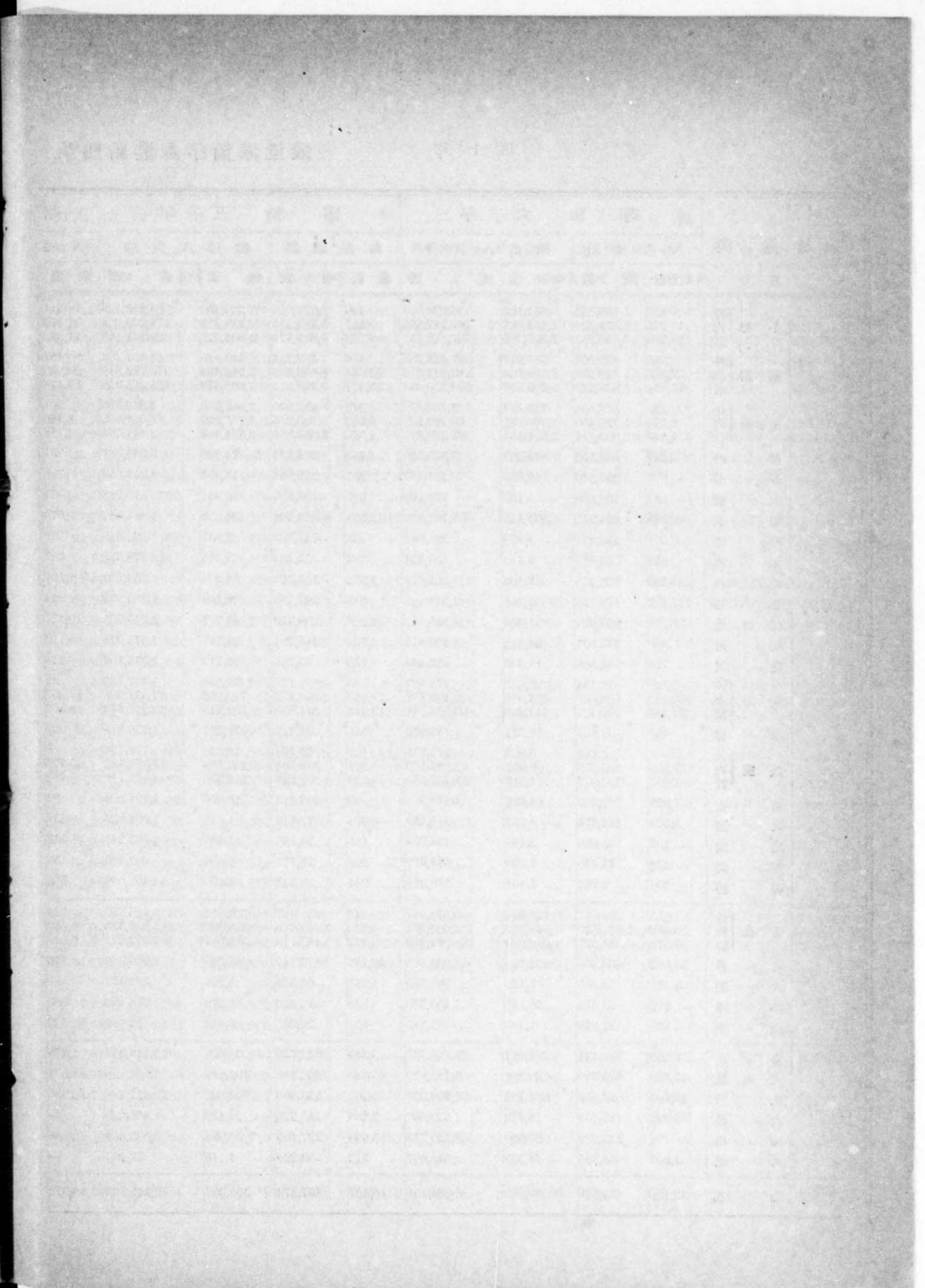
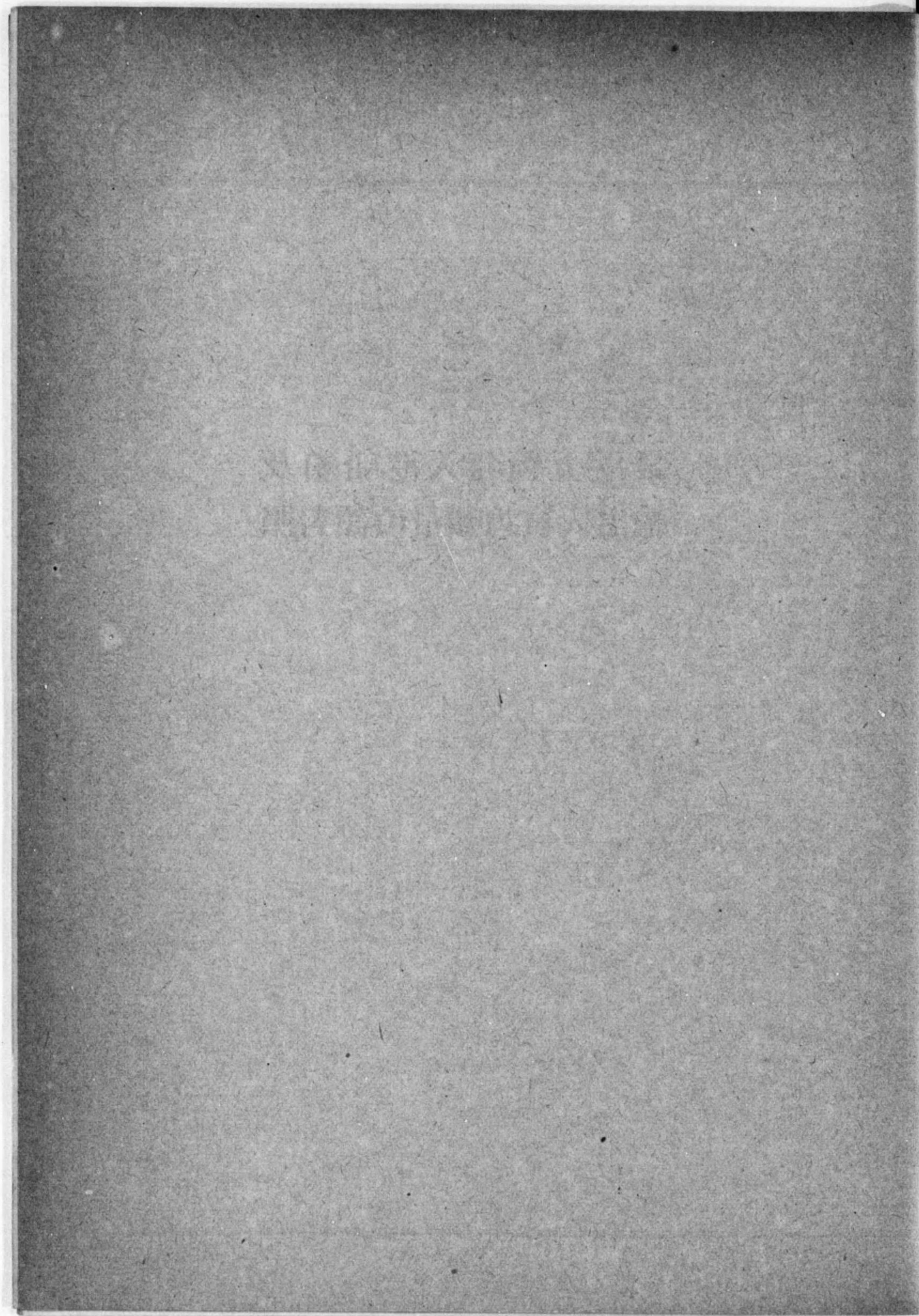

地方	港灣	昭和六年				昭和五年				昭
		入港船舶		輸出入貨物		入港船舶		輸出入貨物		
		隻數	噸數	噸量	價額	隻數	噸數	噸量	價額	
北海道	小樽	485	1,159,631	251,103	16,124,619	406	1,071,626	336,103	24,896,126	411
		15,271	5,671,326	2,258,687	141,747,532	9,287	5,545,246	2,231,919	174,265,033	11,112
	函館	350	637,004	336,277	27,438,959	490	893,714	349,825	48,491,393	481
		57,504	4,729,578	2,959,040	272,931,072	58,681	5,095,209	3,316,694	376,782,519	26,995
	室蘭	130	312,664	160,847	2,778,215	178	452,500	269,540	4,369,675	228
		4,450	1,770,350	1,990,286	65,482,297	4,592	2,085,256	2,415,029	88,067,689	4,486
	稚内	4,580	2,083,014	2,151,133	68,260,512	4,770	2,537,856	2,684,569	92,437,364	4,714
		1,139	663,303	79,359	9,565,336	1,158	615,731	74,006	9,984,021	951
	天留	813	209,540	12,946	787,387	887	229,591	13,893	1,213,556	770
		487	195,860	3,467	270,108	675	195,824	6,944	415,083	939
	増毛	12,498	594,925	200,443	6,707,462	12,334	340,994	54,059	1,888,772	9,070
		397	139,371	3,979	291,602	436	146,988	2,687	261,645	252
	余市	519	30,513	1,115	139,421	794	53,498	2,315	175,379	623
		6,505	170,355	17,169	1,258,619	1,372	122,520	14,274	930,262	1,197
	江差	1,127	178,538	30,249	1,418,102	919	107,388	8,831	1,183,395	924
		10,268	265,014	51,048	4,448,542	10,248	256,320	43,777	5,445,762	10,147
	浦河	7,868	175,997	29,442	1,850,614	4,734	145,794	24,747	2,273,098	4,419
		325	56,868	13,696	422,466	289	53,766	30,712	1,273,196	249
	釧路	19	48,134	22,033	872,327	35	61,177	29,384	1,587,745	32
		15,250	720,987	623,610	24,179,817	19,110	770,473	740,162	27,631,098	18,950
厚岸	15,269	769,121	645,643	25,052,144	19,145	831,650	769,546	29,218,843	18,982	
	440	92,431	71,331	1,783,670	386	91,719	71,752	1,636,215	368	
根室	1	1,441	5,825	273,724	22	28,494	14,034	777,134	9	
	7,096	219,636	169,022	12,884,160	5,201	180,754	200,356	17,354,985	5,773	
網走	7,097	221,077	174,847	13,157,884	5,223	209,248	214,390	18,132,119	5,782	
	1,593	123,393	54,628	1,170,081	97	103,410	49,276	1,191,204	91	
紋別	5,375	121,476	3,752	311,159	6,925	72,018	4,681	1,034,926	10,439	
	107	38,530	2,166	194,794	136	70,765	17,945	503,246	148	
遠狩	278	75,616	3,799	614,679	296	78,778	4,616	601,405	156	
	231	2,734	4,308	278,971	234	2,542	4,606	403,056	202	
青森	青森	130	208,857	126,397	5,574,947	142	257,067	159,652	8,113,936	168
		5,442	2,871,520	1,304,213	131,006,161	6,220	3,188,646	1,438,895	185,238,335	6,677
	八戸	5,572	3,080,377	1,430,610	136,581,108	6,362	3,445,713	1,598,547	193,352,271	6,845
		50,082	606,396	304,701	7,322,903	46,153	477,247	246,039	5,580,942	31,775
大湊	4,376	59,493	8,122	906,585	4,237	63,034	5,288	921,432	—	
	171	5,910	29,145	1,405,250	840	12,350	3,270	278,450	960	
岩手	宮古	830	27,348	1,185	52,743	852	29,665	4,449	104,889	822
		2,955	778,424	294,967	14,645,739	2,284	622,739	235,699	12,149,032	1,775
	大釜	13,509	490,350	122,206	6,113,810	13,035	466,840	107,887	6,491,420	14,371
		49,705	616,159	791,729	35,340,926	52,551	659,550	708,592	29,427,486	62,136
大田	2,192	188,739	14,672	1,330,807	2,286	165,275	24,437	1,658,202	—	
	6,704	223,689	29,059	2,820,776	6,655	227,100	32,698	3,095,369	6,838	
久慈	1,903	64,385	24,931	549,667	212	30,220	1,119	48,166	—	
	16,100	451,520	386,995	16,584,251	16,327	467,872	368,057	19,148,865	16,612	

最近五ヶ年入港船舶及輸出入貨物噸量價額對照

和	船	輸	入	貨	物	昭和四年				昭和三年				昭和二年			
						入港船舶		輸出入貨物		入港船舶		輸出入貨物		入港船舶		輸出入貨物	
						隻數	噸數	噸量	價額	隻數	噸數	噸量	價額	隻數	噸數	噸量	價額
和	船	輸	入	貨	物	1,006,884	635,110	39,667,374	421	874,684	479,941	35,998,950	396	859,955	396,332	35,290,377	
						6,541,003	2,537,303	222,573,075	10,153	6,496,977	2,311,609	224,437,052	9,467	6,523,967	2,106,921	224,741,865	
和	船	輸	入	貨	物	7,547,887	3,172,413	262,240,489	10,574	7,371,661	2,791,550	260,436,002	9,863	7,383,922	2,503,253	260,032,242	
						717,127	572,237	54,491,621	401	572,415	470,158	46,685,513	388	446,812	444,217	44,664,785	
和	船	輸	入	貨	物	4,742,009	3,587,613	497,226,538	23,159	4,491,205	3,512,361	473,197,783	21,707	4,650,778	3,667,232	489,532,453	
						5,459,136	4,159,850	551,718,159	23,560	5,063,620	3,982,519	519,883,296	22,095	5,097,590	4,111,449	534,197,238	
和	船	輸	入	貨	物	626,165	279,893	4,754,597	217	614,087	246,184	3,832,217	192	548,312	158,716	2,583,866	
						2,204,786	2,567,232	112,757,292	5,196	2,199,687	2,586,635	115,306,064	5,427	2,060,207	2,490,804	120,899,605	
和	船	輸	入	貨	物	2,830,951	2,847,125	117,511,889	5,413	2,813,774	2,832,819	119,138,281	5,619	2,608,519	2,649,520	123,483,471	
						523,515	85,047	12,179,483	1,138	533,711	94,773	8,478,644	739	387,278	60,284	7,958,029	
和	船	輸	入	貨	物	173,728	17,423	1,343,409	728	182,306	34,976	2,944,011	—	—	—	—	
						161,671	13,995	743,534	—	—	—	—	—	—	—	—	—
和	船	輸	入	貨	物	267,330	22,518	2,001,127	1,524	154,047	11,764	1,660,813	921	94,286	6,827	957,195	
						90,093	3,380	339,978	—	—	—	—	—	—	—	—	—
和	船	輸	入	貨	物	40,441	5,218	728,893	—	—	—	—	—	—	—	—	
						111,467	16,347	1,700,519	229	86,350	25,051	3,334,425	281	101,012	26,413	3,302,637	
和	船	輸	入	貨	物	201,269	8,679	1,576,113	1,041	99,337	10,191	1,651,132	830	97,332	10,387	1,683,275	
						279,320	45,884	6,029,285	9,196	260,855	64,241	6,644,950	5,642	167,960	66,811	6,972,981	
和	船	輸	入	貨	物	122,258	25,730	2,397,585	2,556	143,144	11,465	1,828,262	—	—	—	—	
						70,536	25,974	1,318,532	—	—	—	—	—	—	—	—	—
和	船	輸	入	貨	物	52,401	24,190	1,594,022	39	61,812	23,271	992,545	30	43,246	35,644	1,550,156	
						778,745	773,592	32,174,011	637	532,040	713,245	28,156,856	702	523,719	603,250	28,239,112	
和	船	輸	入	貨	物	831,146	797,782	33,768,033	676	593,852	736,516	29,149,401	732	566,965	638,894	29,789,268	
						95,063	63,044	1,547,089	—	—	—	—	—	—	—	—	—
和	船	輸	入	貨	物	11,627	8,811	927,984	10	14,556	5,803	530,543	14	18,150	9,961	938,231	
						257,126	220,342	20,777,993	4,708	232,019	227,891	18,697,159	4,515	234,789	201,141	21,802,761	
和	船	輸	入	貨	物	268,753	229,053	21,705,977	4,718	246,575	233,694	19,227,702	4,529	252,939	211,102	22,740,992	
						96,801	52,858	1,529,137	90	97,613	48,191	1,513,430	101	109,389	44,401	1,444,953	
和	船	輸	入	貨	物	68,325	4,403	458,386	18,474	98,935	5,544	462,590	—	—	—	—	
						76,758	22,201	601,089	—	—	—	—	—	—	—	—	—
和	船	輸	入	貨	物	54,600	3,712	421,532	—	—	—	—	—	—	—	—	
						2,803	4,040	554,018	—	—	—	—	—	—	—	—	—
和	船	輸	入	貨	物	188,945	112,355	9,072,012	158	160,792	128,139	10,610,630	192	135,885	128,754	11,324,208	
						3,201,076	1,425,846	209,315,830	6,435	3,013,666	1,334,883	221,311,789	6,537	4,440,013	1,019,228	125,096,707	
和	船	輸	入	貨	物	3,390,021	1,538,201	218,387,842	6,593	3,174,458	1,463,022	231,922,419	6,729	4,575,898	1,147,982	136,420,915	
						507,215	254,441	8,191,636	18,526	182,600							

第十表 最近五箇年入港船舶及

地方	港灣	昭和六年				昭和五年				昭和
		入港船舶		輸出入貨物		入港船舶		輸出入貨物		
		隻數	噸數	噸量	價額	隻數	噸數	噸量	價額	
宮城	石巻	38,464	745,500	117,348	7,799,364	35,524	659,239	86,605	5,748,357	36,020
	巻濱	490	158,715	7,346	759,946	501	198,035	4,379	312,118	471
	女川	10,390	162,750	8,853	442,027	8,387	113,705	1,100	142,151	7,735
	氣仙沼	43,394	444,717	82,961	5,930,197	29,898	347,706	37,455	1,879,438	18,445
秋田	船川	19	35,621	41,312	1,176,964	19	38,414	39,101	2,680,887	—
	外内計	4,046	364,990	180,859	7,601,856	4,452	294,789	104,906	4,776,823	1,853
		4,065	400,611	222,171	8,778,820	4,471	333,203	144,007	7,457,710	—
	土崎	2,172	67,030	24,463	3,374,224	2,260	70,659	29,167	2,655,024	1,953
	能代	311	3,164	1,620	41,380	333	2,866	1,234	55,520	358
	北浦	4	752	22	6,345	4	2,810	78	26,187	5
	本莊	1,772	6,696	3,100	32,860	2,307	5,829	856	26,475	44
	平澤	13,793	112,303	3,092	203,559	13,829	108,475	377	26,169	29
	象潟	11	110	46	3,207	19	263	129	5,707	68
	山形	酒田	1,286	83,170	113,524	2,450,971	1,583	94,478	130,593	3,004,686
加茂		6,215	37,350	728	7,400	6,208	38,532	959	13,530	5,965
福島	小名濱	13,647	283,491	12	2,989	13,278	308,203	46	4,742	18,343
	松川	1,020	12,000	—	—	630	6,378	—	—	910
	四ツ倉	7,900	103,550	28,353	278,627	7,780	102,793	15,917	393,308	65,100
茨城	平大	9,380	86,580	4,953	673,594	9,420	115,060	4,951	746,148	—
	津久	17,300	84,500	21,411	400,436	15,600	81,120	1,906	420,652	—
	會久	1,273	10,046	2	425	1,283	10,133	15	3,300	—
	磯崎	5,104	95,059	10,781	431,238	5,880	96,798	11,448	450,315	—
	磯崎	3,374	64,855	2,084	295,946	3,400	66,801	2,768	417,295	—
	那珂	10,138	310,140	11,937	348,017	10,970	329,100	11,204	780,792	—
	磯濱	32,700	169,440	9,484	227,625	12,482	184,586	9,229	424,545	—
千葉	佐原	49,535	209,095	470,804	8,145,649	49,687	265,385	656,126	9,489,725	49,550
	銚子	28,887	308,564	16,534	2,324,068	23,388	253,676	15,926	2,547,150	23,476
	白濱	1,870	7,843	2,565	183,990	2,130	10,090	2,263	199,871	2,290
	館山	2,462	175,782	37,371	2,455,931	1,865	158,478	29,406	2,025,859	1,901
	木更津	4,868	45,988	47,585	1,983,609	4,858	46,264	35,543	2,238,690	4,814
東京	東波	11,864	3,390,467	6,834,633	649,235,897	11,294	2,640,924	5,733,263	437,688,524	10,848
	二見	26,569	329,850	9,199	571,886	6,774	136,728	6,280	401,997	—
		55	39,478	6,112	474,631	60	51,299	6,158	593,375	41
神奈川	横濱	2,593	10,665,742	5,508,244	676,193,708	2,539	10,390,291	5,260,368	858,758,278	2,633
	外内計	64,120	4,478,933	6,876,259	405,404,172	63,431	4,520,955	7,684,150	525,533,928	87,785
		66,713	15,144,675	12,384,503	1,081,597,880	65,970	14,911,246	12,944,518	1,384,292,206	90,418
	横須賀	9,698	229,170	170,245	5,748,982	14,930	374,240	185,585	8,875,675	14,428
	浦賀	1,211	107,366	23,325	1,873,313	853	237,932	24,990	2,272,941	918
新潟	三崎	17,199	215,500	42,231	3,685,339	17,203	220,304	37,155	3,969,414	17,503
	外内計	225,626	225,626	227,305	7,325,758	96	178,994	236,434	11,451,869	122
		733,476	783,476	805,185	39,460,744	8,623	977,396	768,103	40,546,472	10,508
	1,009,102	1,009,102	1,032,490	46,786,502	8,719	1,156,390	1,004,537	51,998,341	10,630	

最近五ヶ年入港船舶及輸出入貨物噸量價額對照

最近五ヶ年入港船舶及輸出入貨物噸量價額對照

輸出入貨物噸量價額對照 (續)

和四年	船舶	輸出入貨物	昭和三年				昭和二年			
			入港船舶		輸出入貨物		入港船舶		輸出入貨物	
			隻數	噸數	噸量	價額	隻數	噸數	噸量	價額
592,495	90,985	7,961,212	35,822	556,766	78,326	7,291,169	42,373	485,421	84,443	7,851,193
150,965	3,244	387,388	—	—	—	—	—	—	—	—
102,454	1,519	155,214	—	—	—	—	—	—	—	—
197,112	38,993	5,520,345	11,490	309,720	88,311	12,670,557	11,422	307,724	92,283	13,367,435
220,734	135,717	6,231,398	281	103,941	127,423	5,836,081	284	112,559	124,261	5,810,430
46,611	37,096	2,223,190	75	37,811	29,133	1,950,943	80	40,348	43,507	2,782,714
4,065	2,245	125,553	265	13,679	13,538	245,440	244	33,670	40,435	778,983
1,256	108	33,324	—	—	—	—	—	—	—	—
230	1,725	25,970	—	—	—	—	—	—	—	—
195	72	14,471	—	—	—	—	—	—	—	—
680	274	30,910	—	—	—	—	—	—	—	—
147,440	168,306	3,898,765	3,179	118,805	183,478	4,253,156	1,852	119,272	165,425	4,525,998
37,303	1,752	30,640	—	—	—	—	—	—	—	—
108,531	300	65,625	20,087	337,824	111	140,436	—	—	—	—
9,150	—	—	—	—	—	—	—	—	—	—
1,205,652	8,277	473,746	—	—	—	—	—	—	—	—
241,510	849,552	10,545,285	—	—	—	—	—	—	—	—
254,823	18,885	3,680,456	21,912	235,479	18,045	3,521,304	22,642	275,575	11,227	3,860,200
10,620	9,918	413,285	2,075	9,355	2,661	325,463	—	—	—	—
161,188	20,917	1,101,393	2,021	148,175	11,005	1,174,348	2,378	161,797	21,439	2,753,526
47,493	51,588	2,704,130	5,028	44,294	67,453	3,074,450	4,484	39,071	37,631	3,109,165
83,912	19,801	1,506,508	1,319	86,419	25,668	1,449,986	—	—	—	—
2,439,422	8,006,708	951,833,274	8,976	2,281,342	7,969,676	1,277,319,136	6,949	1,739,294	6,078,296	686,270,614
34,892	6,962	597,822	—	—	—	—	—	—	—	—
10,367,107	5,928,742	1,397,584,810	2,606	10,274,056	6,008,809	1,382,241,191	2,459	9,661,186	4,997,711	1,377,293,135
5,114,682	9,640,882	740,048,960	95,978	5,502,877	10,351,479	759,544,629	90,588	5,241,463	9,230,050	717,642,733
15,481,789	15,569,624	2,137,633,770	98,584	15,776,933	16,360,288	2,141,786,820	93,047	14,902,649	14,227,761	2,094,935,868
381,572	246,456	13,924,878	12,980	306,029	266,747	18,996,134	12,032	307,404	217,320	12,759,416
167,898	23,375	1,262,430	1,342	161,940	35,750	2,879,633	1,283	105,650	25,751	2,063,900
147,780	47,380	3,894,327	17,505	142,305	24,773	3,124,021	—	—	—	—
206,076	268,639	14,238,587	103	178,288	224,002	11,994,908	113	147,156	200,314	10,361,338
1,008,917	922,921	46,769,798	11,171	772,470	930,195	46,385,203	4,771	618,678	822,900	38,951,293
1,214,993	1,191,560	60,998,385	11,274	950,758	1,154,197	58,380,111	4,884	765,834	1,023,214	49,312,631

第十表

最近五箇年入港船舶及

地方	港灣	昭和六年				昭和五年				昭
		入港船舶		輸出入貨物		入港船舶		輸出入貨物		
		隻數	噸數	噸量	價額	隻數	噸數	噸量	價額	
新潟	寺泊	2,934	76,560	36,280	439,685	3,343	69,820	16,825	350,752	3,243
	柏崎	111	705	2,088	54,485	87	617	2,330	79,030	97
	直江津	348	158,036	168,617	3,946,378	415	189,110	254,374	6,436,151	952
	能生	8,247	26,388	5	201	8,525	23,030	6	346	195
	外內計	8	29,337	14,982	454,733	11	38,337	52,906	1,466,119	18
	夷	3,554	319,710	106,921	7,478,180	2,853	271,771	120,650	9,151,466	3,012
富山	小湊	3,562	349,047	121,903	7,932,913	2,864	310,108	173,556	10,617,585	3,030
	伏木	1,614	76,200	9,014	544,690	1,519	72,001	8,970	588,200	1,384
	外內計	118	205,382	157,884	3,284,454	122	226,832	190,208	5,483,621	134
	魚津	2,241	622,160	751,946	34,588,226	1,850	906,416	809,820	47,853,427	2,604
	東岩見	2,359	827,542	909,830	37,872,680	1,972	1,133,248	1,000,028	53,337,048	2,738
石川	宇出津	1,657	222,419	53,787	2,543,162	1,572	191,555	73,238	2,144,731	2,044
	輪瀧	545	34,246	18,536	716,175	480	40,454	27,194	987,510	—
	外內計	9,935	55,941	47,429	478,713	8,243	58,416	39,357	695,822	5,462
	七尾	78	90,322	28,582	616,063	81	104,500	34,116	947,055	79
	宇出津	7,793	928,972	234,578	9,290,387	7,349	484,910	272,272	8,922,296	9,364
福井	三國濱	7,871	1,019,294	263,160	9,906,450	7,430	589,410	306,388	9,869,351	9,443
	小濱	7,400	145,578	85,316	2,999,136	70,972	663,665	57,094	2,493,373	6,954
	和	3,922	8,723	12,233	175,536	1,807	16,534	10,248	428,310	367
	外內計	2,332	37,411	7,255	204,656	2,259	13,273	3,544	197,875	2,502
	敦賀	85	129,572	78,471	5,037,363	94	147,098	86,266	6,449,127	107
静岡	清水	7,447	395,688	232,388	12,108,821	9,160	535,470	278,272	15,607,706	10,515
	伊東	7,532	525,260	310,859	17,146,184	9,254	682,568	364,538	22,056,833	10,622
	下田	12,413	108,376	49,395	1,581,080	15,636	127,244	42,754	1,693,298	16,232
	松崎	7,515	55,657	16,398	744,333	5,018	43,548	20,975	911,161	4,846
	沼津	88	440	1,355	111,183	90	450	1,527	136,198	92
	外內計	280	1,153,051	418,209	21,452,900	261	1,136,853	375,478	28,990,728	255
	相良	4,350	2,192,227	787,481	19,399,980	4,280	2,042,455	650,947	18,562,620	4,374
	相良	4,630	3,345,278	1,205,690	40,852,880	4,541	3,179,308	1,026,425	47,553,348	4,629
	相良	5,167	183,293	16,715	3,461,218	5,203	182,185	15,821	3,304,651	5,640
	相良	2,905	333,900	14,814	1,539,533	2,847	332,500	17,144	1,855,775	—
愛知	名古屋	10,090	766,510	66,184	7,624,946	9,035	603,160	49,284	6,306,533	8,927
	名古屋	4,879	509,070	23,284	1,851,027	5,605	523,203	18,639	1,640,103	—
	名古屋	18,176	344,097	169,778	13,774,031	19,376	306,169	245,002	15,673,998	—
	名古屋	1,707	36,838	10,631	1,807,270	4,050	209,370	10,046	2,210,120	4,170
	名古屋	2,752	18,150	8,853	133,179	2,885	21,965	10,788	718,473	—
	外內計	1,208	3,663,102	1,363,953	103,008,865	1,048	3,076,315	1,110,583	119,286,779	1,018
	名古屋	38,391	3,216,913	3,531,920	123,148,348	36,933	3,111,513	3,481,281	134,671,445	38,825
	名古屋	39,599	6,880,015	4,895,873	226,157,213	37,981	6,187,828	4,591,864	253,958,224	39,843
	名古屋	5,933	65,955	18,174	750,929	9,837	116,176	41,161	1,982,865	13,578
	名古屋	675	10,186	31,067	914,966	668	10,240	156,918	1,635,873	—
名古屋	6,584	118,161	461,510	4,495,148	6,287	113,973	511,335	4,646,436	—	
名古屋	66,687	673,919	298,546	3,804,102	67,182	705,065	330,938	4,558,914	68,325	
名古屋	14,275	645,011	325,728	6,042,494	13,860	295,084	512,955	10,176,698	13,844	
名古屋	15,088	134,768	211,266	735,823	14,947	132,910	213,777	1,406,958	—	

最近五ヶ年入港船舶及輸出入貨物噸量價額對照

輸出入貨物噸量價額對照 (續)

和四年	船隻	噸數	噸量	價額	昭和三年				昭和二年					
					入港船舶		輸出入貨物		入港船舶		輸出入貨物			
					隻數	噸數	噸量	價額	隻數	噸數	噸量	價額		
60,485	10,583	269,917	—	—	—	—	—	—	—	—	—	—	—	—
660	2,103	86,075	121	1,074	2,173	88,950	166	7,112	4,665	88,409	—	—	—	—
193,662	235,434	6,941,523	2,107	315,383	911,556	23,357,665	2,849	171,210	259,942	13,956,911	—	—	—	—
1,500	41	2,026	200	1,600	61	2,150	—	—	—	—	—	—	—	—
50,137	67,416	2,137,546	15	41,690	62,823	2,069,941	12	36,020	26,965	1,079,402	—	—	—	—
261,131	162,361	9,677,305	2,985	246,145	147,113	12,514,039	2,498	286,033	71,798	17,270,798	—	—	—	—
311,268	229,777	11,814,851	3,000	287,835	209,936	14,583,980	2,510	322,053	98,763	18,350,200	—	—	—	—
87,590	14,791	648,859	—	—	—	—	—	—	—	—	—	—	—	—
246,416	228,013	7,797,245	123	204,409	224,099	7,651,627	120	170,039	187,538	7,155,455	—	—	—	—
943,958	1,048,348	69,114,990	1,802	649,377	1,061,496	73,490,756	2,881	838,242	997,532	77,362,314	—	—	—	—
1,190,374	1,276,361	76,912,235	1,925	853,786	1,285,595	81,142,383	3,001	1,008,281	1,185,070	84,517,769	—	—	—	—
173,098	48,098	2,898,375	2,034	80,990	66,917	3,532,987	1,966	158,537	33,137	3,475,402	—	—	—	—
—	—	—	—	—	—	—	—	—	—	—	—	—	—	—
39,063	52,101	1,376,405	1,604	9,801	11,408	921,308	—	—	—	—	—	—	—	—
108,338	36,772	1,351,211	73	81,777	24,874	2,017,820	86	99,875	25,602	1,075,700	—	—	—	—
540,826	278,611	18,645,173	9,496	542,406	345,970	20,456,095	8,695	525,755	405,129	18,193,185	—	—	—	—
649,164	315,383	19,996,384	9,569	624,183	370,844	22,503,915	8,781	625,630	430,731	19,288,885	—	—	—	—
138,530	37,514	2,302,918	—	—	—	—	—	—	—	—	—	—	—	—
16,625	35,527	635,163	—	—	—	—	—	—	—	—	—	—	—	—
16,654	3,870	289,423	705	3,806	10,384	1,491,125	—	—	—	—	—	—	—	—
169,423	93,915	7,436,208	85	134,103	100,570	8,853,949	73	102,323	77,551	8,442,437	—	—	—	—
544,328	302,629	19,331,993	10,283	499,683	298,327	19,102,107	9,328	452,883	239,959	16,857,166	—	—	—	—
713,751	396,544	26,768,201	10,368	633,786	398,897	27,956,056	9,401	555,206	317,510	25,299,603	—	—	—	—
136,751	48,263	2,416,971	15,790	126,950	44,917	2,230,122	15,008	163,573	42,501	2,383,449	—	—	—	—
42,145	23,388	1,476,403	4,998	37,357	24,856	1,220,338	4,768	54,207	26,816	962,260	—	—	—	—
460	1,573	198,349	—	—	—	—	—	—	—	—	—	—	—	—
1,061,177	341,268	39,181,415	252	1,042,212	326,420	33,667,759	240	986,281	282,599	29,833,547	—	—	—	—
2,034,229	936,756	22,289,884	4,288	2,198,093	904,610	25,942,196	3,882	1,867,300	863,821	24,670,191	—	—	—	—
3,095,406	1,278,024	61,471,299	4,540	3,240,305	1,231,030	59,609,955	4,122	2,853,581	1,146,420	54,503,738	—	—	—	—
207,768	22,797	4,810,714	4,075	516,152	27,450	5,333,968	—	—	—	—	—	—	—	—
—	—	—	—	—	—	—	—	—	—	—	—	—	—	—
538,362	48,001	6,167,964	8,818	498,304	50,172	5,943,129	8,836	498,686	70,089	5,875,869	—	—	—	—
—	—	—	—	—	—	—	—	—	—	—	—	—	—	—
125,100	7,010	2,804,000	28,980	112,693	9,563	3,824,800	—	—	—	—	—	—	—	—
—	—	—	—	—	—	—	—	—	—	—	—	—	—	—
2,893,503	1,521,259	152,013,146	907	2,560,733	1,376,503	135,148,331	941	4,057,240	1,414,273	134,113,469	—	—	—	—
3,040,280	3,975,772	158,633,759	36,559	2,996,351	3,873,506	170,463,029	36							

第十表

最近五箇年入港船舶及

最近五ヶ年入港船舶及輸出入貨物噸量價額對照

地方	港灣	昭和六年				昭和五年				昭和	
		入港船舶		輸出入貨物		入港船舶		輸出入貨物			
		隻數	噸數	噸量	價額	隻數	噸數	噸量	價額		
兵庫	神戸	外計	4,150	15,126,953	4,244,329	929,306,642	4,507	15,877,877	3,921,978	1,160,219,048	4,323
		内計	77,008	12,013,931	5,669,878	573,157,955	77,976	12,015,979	6,233,938	752,902,691	78,630
	津居山	尼ヶ崎	15,680	226,920	18,104	1,348,711	16,180	188,800	17,308	1,447,677	19,580
		西宮	11,969	525,156	1,178,443	44,943,026	11,875	517,646	1,034,048	47,519,987	12,499
		石	19,092	532,567	456,131	13,308,142	26,575	747,915	477,488	14,600,914	28,140
		高砂	35,577	331,435	155,839	5,614,873	37,439	329,869	153,513	5,776,763	—
		磨	8,884	539,031	807,556	15,059,555	7,995	559,275	776,035	15,259,834	—
		生	19,600	882,276	848,283	30,964,065	19,742	895,006	882,422	32,537,267	20,138
		洲本	4,455	433,690	414,383	10,885,942	3,707	643,851	338,156	8,615,738	3,782
		福良	15,850	859,468	253,829	19,325,545	18,678	794,545	186,442	20,312,924	14,743
和歌山	新宮	浦	1,203	29,758	89,148	4,279,708	1,116	39,050	91,273	5,315,851	1,321
		本	16,725	926,647	108,127	11,570,382	24,056	862,920	143,876	13,499,585	23,227
	文里邊高湯下和	田	9,830	1,169,226	30,325	3,042,010	10,825	1,230,075	32,194	3,464,315	13,572
		日	2,646	726,372	44,434	3,837,895	2,883	729,454	45,506	3,905,507	3,063
		湯	11,630	202,100	31,006	2,117,550	11,450	187,150	37,885	2,828,815	11,630
		下	2,700	278,650	160,913	7,928,973	2,415	552,678	47,722	9,299,307	2,975
		和	3,346	116,180	10,429	1,047,417	2,520	213,060	11,892	2,197,797	3,566
		歌	10,355	976,113	542,197	12,572,793	9,414	906,160	541,676	8,931,467	4,070
		山	3,368	1,151,151	17,870	3,406,540	3,496	1,048,737	20,364	3,948,600	2,640
		和	8,029	281,729	1,567,357	46,366,015	7,841	211,221	1,212,063	41,816,188	8,496
鳥取	境	外計	16	17,702	31,174	776,027	12	14,113	24,541	911,065	17
		内計	10,417	1,190,618	232,217	17,082,471	12,180	1,215,199	207,553	18,258,802	12,713
	網賀米	代	10,433	1,208,320	263,391	17,858,498	12,192	1,229,312	232,094	19,169,897	12,730
		露	112	1,812	693	13,094	123	1,171	233	4,872	148
		子	65	395	2,295	186,311	86	836	2,579	217,864	57
		米	3,333	94,581	30,936	1,411,703	3,334	95,529	31,533	1,683,101	3,341
島根	松惠	江	18,173	206,112	645,185	14,061,065	13,941	186,855	565,312	16,103,755	13,610
		外	8,868	86,547	15,560	1,198,088	8,827	86,651	15,413	2,087,025	8,905
	濱田	西	—	—	—	—	—	—	791	52,000	—
		内計	8,576	70,019	28,342	1,141,903	9,008	71,020	30,339	1,439,256	9,687
		外計	8,576	70,019	28,342	1,141,903	9,008	71,020	31,180	1,491,256	9,687
		西	17,313	268,480	45,470	1,518,194	19,589	268,242	14,630	1,484,634	20,797
岡山	宇野	外計	123	337,103	110,058	5,772,100	61	184,596	42,072	1,696,639	—
		内計	18,892	1,180,536	727,780	83,474,142	18,880	1,165,074	813,827	93,803,665	19,454
	片上	牛	19,015	1,517,639	837,838	89,246,242	18,941	1,349,670	855,899	95,500,304	—
		小	4,695	403,170	395,289	6,930,365	5,536	377,736	355,373	7,445,625	5,650
		津	5,834	478,060	77,948	3,053,025	4,928	199,178	69,285	3,040,935	5,125
		井	8,564	84,904	89,457	3,176,116	8,637	87,468	115,035	5,754,920	8,407
		島	6,797	143,865	19,792	1,133,852	6,926	152,368	32,689	2,423,843	6,583
		笠	10,644	294,651	489,679	32,252,250	9,804	280,689	497,126	31,262,406	7,805
		岡	15,072	448,287	476,130	14,877,666	13,965	385,973	409,987	14,393,537	11,662

輸出入貨物噸量價額對照

(續)

最近五ヶ年入港船舶及輸出入貨物噸量價額對照

和四年	船舶	輸出入貨物	昭和三年				昭和二年							
			入港船舶		輸出入貨物		入港船舶		輸出入貨物					
			隻數	噸數	噸量	價額	隻數	噸數	噸量	價額				
和四年	船舶	輸出入貨物	4,214	14,509,526	5,441,517	1,584,647,810	4,136	13,124,837	5,343,286	1,776,238,514				
			74,639	10,511,382	7,193,217	1,164,399,665	62,665	9,870,724	6,032,279	1,123,768,040				
	噸數	噸量	價額	26,432,352	12,011,707	2,951,716,737	78,853	25,020,908	12,634,734	2,749,047,475	66,801	22,995,561	11,375,565	2,890,006,554
				161,460	25,213	1,695,513	—	—	—	—	—	—	—	—
				544,888	1,036,064	59,847,928	11,380	226,251	822,692	52,076,016	11,734	192,341	730,186	42,621,850
				768,492	500,618	20,168,792	25,527	912,534	545,976	26,106,223	24,170	860,310	492,468	25,898,327
				—	144,765	6,575,491	38,781	451,133	258,866	9,929,170	36,998	542,598	254,367	9,397,280
				—	1,003,037	18,252,382	11,530	358,502	983,884	14,652,859	11,771	245,646	696,670	13,678,580
				944,861	795,758	34,594,720	19,638	873,613	851,677	39,753,454	18,704	832,013	676,517	39,362,762
				372,697	226,428	7,199,283	—	—	—	—	—	—	—	—
561,425	202,965	25,658,467	11,927	480,252	125,244	23,679,061	10,693	519,423	139,631	23,370,561				
702,411	82,307	14,483,101	13,473	794,231	84,152	13,922,750	—	—	—	—				
和四年	噸數	噸量	價額	51,074	150,265	11,576,613	—	—	—	—	—	—		
				885,525	109,600	15,207,483	25,039	978,129	93,202	14,315,542	24,593	943,149	108,043	14,809,875
	噸數	噸量	價額	1,305,482	23,875	3,358,588	13,860	965,305	40,039	3,493,385	—	—	—	
				731,155	40,730	4,048,878	—	—	—	—	—	—	—	
				2,021,100	91,907	3,262,882	13,820	125,100	50,390	3,361,508	14,034	375,831	49,121	5,903,974
				631,630	56,738	12,175,600	3,354	702,780	63,701	12,090,355	—	—	—	
				237,760	30,658	2,284,300	5,620	334,808	34,993	4,357,191	2,874	329,318	37,275	5,210,845
				1,179,447	523,546	11,668,740	6,012	814,217	327,871	7,713,480	—	—	—	
				612,745	15,377	4,772,900	2,771	690,471	14,871	4,188,220	3,031	776,430	31,034	6,207,000
				233,939	990,468	49,792,598	3,842	144,879	1,003,824	44,372,055	3,906	138,649	621,523	37,486,697
和四年	噸數	噸量	價額	21,629	42,425	1,183,232	19	22,370	34,925	1,135,740	28	24,792	40,862	1,260,981
				1,285,274	186,917	15,067,946	12,735	1,279,483	216,296	21,954,234	12,232	1,197,389	197,579	20,531,294
	噸數	噸量	價額	1,306,903	229,342	16,251,178	12,754	1,301,853	251,221	23,089,974	12,260	1,222,181	238,441	21,792,275
				1,246	481	5,409	—	—	—	—	—	—	—	
				272	4,306	256,055	—	—	—	—	—	—	—	
				95,939	29,649	1,755,053	3,348	97,216	34,070	2,097,742	3,330	90,312	28,413	1,783,975
和四年	噸數	噸量	價額	151,058	661,001	22,113,362	14,295	135,743	738,204	25,080,527	12,360	199,721	283,593	28,481,142
				86,442	11,886	1,549,633	9,399	89,716	9,493	1,495,787	—	—	—	
	噸數	噸量	價額	—	—	—	—	—	—	—	—	—	—	
				72,764	29,810	1,779,612	9,418	62,664	27,200	1,769,847	9,309	95,539	27,747	1,631,400
				72,764	29,810	1,779,656	9,418	62,664	272,00	1,769,847	9,309	95,539	27,915	1,633,537
				288,198	52,952	1,434,127	—	—	—	—	—	—	—	
和四年	噸數	噸量	價額	—	—	—	—	—	—	—	—	—		
				1,224,464	861,120	95,016,081	19,201	1,209,015	641,886	91,324,976	15,495	1,132,509	657,369	85,408,522
	噸數	噸量	價額	—	—	—	—	—	—	—	—	—		
				384,890	533,379	11,534,576	—	—	—	—	—	—		
				225,966	63,045	2,904,871	—	—	—	—	—	—		
				92,681	127,663	7,507,914	—	—	—	—	—	—		
152,977	33,011	2,787,556	—	—	—	—	—	—						
248,802	434,778	34,390,493	4,426	42,811	337,650	32,166,255	5,929	46,854	211,060	20,068,335				
302,267	301,845	11,165,159	—	—	—	—	—	—	—					

第十表 最近五箇年入港船舶及

地方	港灣	昭和六年				昭和五年				昭	
		入港船舶		輸出入貨物		入港船舶		輸出入貨物			入港
		隻數	噸數	噸量	價額	隻數	噸數	噸量	價額		
愛媛	今治	28	58,009	63,349	1,151,611	31	70,147	84,422	1,848,797	63	
		25,598	2,253,818	584,540	44,810,083	23,114	2,279,996	555,055	52,610,844	23,839	
	川之江	25,626	2,311,827	647,889	45,961,694	23,145	2,350,143	639,477	54,459,641	23,902	
		5,128	608,282	132,027	7,565,172	4,783	617,726	116,202	7,474,672	4,497	
	三居	5,719	621,150	138,602	10,692,527	4,042	575,595	122,406	11,273,668	4,012	
		16,266	507,402	725,643	33,637,616	16,557	506,682	1,138,747	75,917,920	21,882	
	新高	17,962	2,072,307	217,142	28,053,065	17,583	3,623,045	215,610	29,084,533	17,425	
		52,311	2,103,179	640,025	64,168,404	50,024	2,024,468	593,516	62,351,651	49,341	
	三長	8,410	838,606	249,015	9,127,714	8,539	848,398	223,089	9,816,236	8,230	
		9,858	735,346	64,325	9,261,067	9,788	734,766	63,897	11,703,672	9,782	
川之石	36,563	1,278,999	336,851	36,614,347	35,045	1,186,380	405,198	38,220,802	25,894		
	38,437	1,291,745	308,369	26,899,853	41,049	1,298,087	468,982	34,428,343	42,105		
高知	浦室	11,249	510,541	488,588	33,059,701	11,608	450,915	410,435	39,041,226	12,399	
		6,931	254,538	9,203	722,547	5,284	222,927	10,347	1,046,103	8,622	
	須崎	5,425	441,923	185,370	7,893,731	5,184	370,129	272,484	10,576,882	7,542	
		67,401	2,366,287	44,459	3,604,975	65,546	2,000,435	54,192	4,448,671	—	
	片島	13,255	570,871	48,000	2,105,622	11,102	515,519	36,279	2,468,655	10,003	
福岡	門司	2,544	6,332,548	1,550,718	87,467,662	2,814	7,803,381	1,387,977	108,774,355	2,835	
		207,721	25,566,715	5,108,400	393,936,394	193,692	28,327,792	6,681,270	472,659,386	200,460	
	若松	210,265	31,899,263	6,659,124	481,404,056	196,506	36,131,173	8,069,247	581,433,741	203,295	
		431	969,138	1,934,194	23,958,507	742	1,649,943	3,225,579	54,159,506	741	
	博多	57,024	4,902,724	8,682,581	165,654,395	58,414	5,920,780	9,474,416	164,176,072	61,398	
		57,455	5,871,862	10,616,775	189,612,902	59,156	7,570,723	12,699,995	218,335,578	62,139	
	宇小	48	152,351	103,054	4,517,319	56	182,076	114,330	5,363,933	46	
		7,560	904,388	1,012,711	24,440,927	7,519	930,856	976,052	32,489,257	7,558	
	大牟田	7,608	1,056,739	1,115,765	28,958,246	7,575	1,112,932	1,090,382	37,853,190	7,604	
		10,906	391,740	115,193	5,098,320	10,940	425,490	98,110	4,157,595	11,281	
三池	14,300	216,111	555,513	19,745,389	12,810	238,993	559,339	19,612,540	12,800		
	854	58,927	53,289	7,876,747	663	57,214	36,667	6,001,169	715		
佐賀	2,338	117,139	231,164	2,612,982	4,069	160,946	254,366	2,749,195	4,567		
	516	1,750,707	740,180	10,978,422	644	2,075,877	794,524	11,832,113	658		
長崎	1,248	602,947	193,016	16,265,403	1,214	641,723	217,510	20,646,792	1,242		
	1,764	2,353,654	933,196	27,243,825	1,858	2,717,600	1,012,034	32,478,905	1,900		
佐賀	伊萬里	10,149	231,743	106,850	3,515,419	9,617	233,024	76,389	3,807,609	9,857	
		191	464,074	111,726	1,070,478	256	550,122	200,506	2,433,373	576	
	唐津	2,987	589,188	353,035	5,967,488	2,611	530,808	412,309	7,126,130	2,443	
		3,178	1,053,262	464,761	7,037,966	2,867	1,080,930	612,815	9,559,505	2,708	
	住ノ江	21	33,305	45,455	481,862	23	31,951	38,574	560,177	19	
		3,635	294,529	327,709	2,492,324	3,402	266,154	225,009	2,153,366	3,892	
	諸富	3,656	327,834	373,164	2,974,186	3,425	298,105	263,583	2,713,543	3,911	
		2,595	47,209	32,321	964,602	2,537	48,877	32,767	1,231,030	2,384	
	長崎	415	1,283,435	682,357	19,207,921	437	1,412,815	762,451	27,252,239	494	
		10,222	898,403	840,278	72,277,117	10,843	894,040	664,412	68,045,285	11,347	
今平	10,637	2,181,838	1,522,635	91,485,038	11,280	2,306,855	1,426,863	95,297,524	11,841		
	3,881	21,940	19,808	1,259,115	3,646	391,449	21,956	1,237,028	—		
相ノ浦	28,100	645,700	35,456	3,051,161	12,320	395,900	19,486	1,778,736	12,140		
	3,899	451,375	616,362	3,845,273	3,386	365,132	689,400	4,054,923	—		

最近五ヶ年入港船舶及輸出入貨物噸量價額對照

輸出入貨物噸量價額對照 (續)

和	四	年	昭和三年				昭和二年			
			輸出入貨物		入港船舶		輸出入貨物		入港船舶	
			噸數	噸量價額	隻數	噸數	噸量價額	隻數	噸數	噸量價額
148,289	67,002	2,024,396	51	130,030	69,037	2,012,699	21	57,342	12,254	1,072,049
2,506,209	500,332	70,158,707	24,035	2,707,351	485,134	66,369,153	23,846	1,854,934	432,900	59,382,438
2,654,498	567,334	72,183,103	24,084	2,837,381	554,171	68,381,852	23,867	1,912,276	445,154	60,454,487
487,010	67,765	6,675,685	3,772	254,995	73,171	7,467,455	3,121	234,342	51,967	7,101,971
584,144	143,536	12,267,704	4,586	453,811	118,920	10,426,090	—	—	—	—
760,527	916,733	60,592,253	21,815	750,508	827,789	50,813,644	13,827	546,704	711,527	32,777,778
3,597,520	200,725	31,832,770	17,387	2,471,807	202,440	32,796,198	12,560	2,322,478	200,298	33,497,992
1,923,341	552,743	62,108,956	49,253	1,901,469	498,735	61,314,873	46,604	1,727,268	486,847	53,917,840
903,056	363,482	14,491,287	8,364	914,156	211,108	21,064,240	7,159	910,593	215,673	20,371,858
692,817	67,572	12,745,426	9,716	677,570	65,794	13,670,935	8,884	627,682	54,940	13,708,891
1,138,922	497,578	47,146,975	19,292	1,030,692	310,007	42,234,826	18,701	1,019,488	323,937	40,665,582
1,317,168	462,890	48,884,193	40,456	1,259,503	433,675	50,567,779	22,015	1,168,785	268,726	34,074,152
600,784	540,370	52,389,518	13,626	641,345	512,685	56,537,571	10,156	545,380	499,621	53,319,660
346,875	12,149	2,122,337	9,045	293,975	12,166	1,943,736	—	—	—	—
403,171	273,968	15,006,004	9,020	410,702	239,186	16,923,976	12,125	524,426	264,118	17,883,731
460,161	31,847	2,673,064	8,503	425,012	31,286	2,470,995	—	—	—	—
7,798,034	1,599,178	124,856,514	2,657	7,198,030	1,592,037	132,623,224	2,680	7,212,863	1,461,776	121,443,975
29,017,776	5,939,143	660,594,615	148,829	21,893,345	5,393,313	517,781,602	129,380	17,867,486	4,816,437	453,729,949
36,815,810	7,538,321	785,451,129	151,486	29,091,375	6,985,350	650,404,826	132,060	25,080,349	6,278,213	575,173,924
1,537,482	3,046,631	54,290,153	697	1,430,887	2,806,473	50,918,036	595	1,076,383	2,239,201	42,536,390
6,021,495	11,946,191	239,051,830	69,830	6,083,224	11,847,802	241,729,346	51,575	8,959,763	9,274,385	186,066,487
7,558,977	14,992,822	293,341,983	70,527	7,514,111	14,654,275	292,647,382	52,170	10,036,146	11,513,586	228,602,877
146,687	86,069	6,195,979	58	170,033	60,618	5,381,926	61	162,964	81,839	5,095,806
988,038	1,070,336	37,858,261	7,098	918,683	1,160,280	36,091,267	5,401	389,167	551,737	30,238,112
1,134,725	1,156,405	44,054,240	7,156	1,088,716	1,250,898	41,473,193	5,462	552,131	633,576	35,333,918
408,650	99,568	4,670,183	11,596	488,384	106,501	5,303,985	11,542	509,810	98,062	4,530,599
238,574	689,575	22,248,902	12,781	238,495	750,214	27,281,686	15,560	273,324	466,627	24,652,485
76,732	43,785	7,489,705	—	—	—	—	—	—	—	—
188,337	323,088	3,748,388	3,299	173,473	293,623	5,166,081	3,410	160,424	320,440	5,296,956
2,102,578	852,805	14,678,267	572	1,797,685	822,520	13,802,733	631	2,066,543	811,947	14,246,724
799,292	276,972	26,248,262	1,955	2,648,330	239,503	24,830,079	955	293,028	205,125	20,168,207
2,901,870	1,129,777	40,926,629	2,527	4,446,015	1,062,023	38,632,812	1,586	2,359,571	1,017,072	34,414,931
244,123	100,875	4,710,093	10,091	278,081	121,452	5,082,856	10,198	270,427	108,574	5,288,573
576,766	200,277	2,466,481	281	617,596	179,022	2,306,756	270	634,404	195,606	2,988,622
552,343	430,491	7,739,870	2,261	525,605	435,007	6,889,160	2,331	495,729	431,508	8,529,683
1,129,114	630,768	12,206,351	2,542	1,143,201</						

第十表

最近五箇年入港船舶及

地方	港灣	昭和六年				昭和五年				昭	
		入港船舶		輸出入貨物		入港船舶		輸出入貨物			
		隻數	噸數	噸量	價額	隻數	噸數	噸量	價額		
長崎	佐世保	19,476	503,209	264,331	14,666,562	17,645	515,837	223,448	14,880,654	16,848	
	式見	3,220	171,617	4,968	136,160	3,118	171,100	3,927	145,655	—	
	茂木	2,406	141,779	14,261	283,251	2,076	169,546	2,171	287,867	—	
	口ノ津	外内計	4	11,023	4,292	83,835	—	—	237	21,813	1
		内計	5,680	274,817	30,568	1,363,996	5,672	287,537	27,603	1,400,918	5,598
	島原	外内計	5,684	285,840	34,860	1,447,831	5,672	287,537	27,840	1,422,731	5,599
		内計	19,672	284,741	54,715	4,216,054	15,580	238,540	49,287	3,983,241	15,133
	佐須奈	外内計	1,574	125,499	20,841	624,310	1,575	125,549	9,450	648,720	1,569
		内計	1,574	125,499	20,841	624,310	1,575	125,549	9,450	648,720	1,569
	比田勝	外内計	5,855	466,430	26,374	937,101	5,680	361,294	17,501	930,021	—
		内計	8	3,351	2,625	42,125	3	222	—	15,762	—
	嚴原	外内計	9,966	714,500	24,656	2,332,036	11,338	613,450	24,457	2,473,310	13,833
		内計	9,974	717,851	27,281	2,374,161	11,341	613,672	24,457	2,489,072	13,833
	勝本	外内計	34,360	206,900	10,180	912,040	34,310	201,400	9,971	970,690	14,985
		内計	2,815	476,656	16,446	1,180,537	2,914	239,282	17,221	2,174,688	—
	芦邊	外内計	934	83,057	50,201	1,557,941	886	84,753	47,709	1,596,615	989
		内計	694	92,640	6,771	590,424	677	90,808	4,684	531,941	—
	有川	外内計	3,460	122,800	7,649	1,939,758	3,460	122,800	6,210	1,279,255	—
内計		4,549	180,798	36,202	2,337,632	4,388	172,806	39,974	2,961,622	4,185	
福江	外内計	3,383	85,095	23,115	1,050,196	3,191	82,437	17,194	1,130,516	3,039	
	内計	5,270	157,916	65,591	3,337,555	5,265	156,866	65,553	3,363,079	—	
熊本	三角	外内計	33	57,485	57,495	1,494,607	32	63,141	64,410	2,778,816	36
		内計	17,162	1,017,077	160,962	7,457,476	15,093	650,912	160,488	7,963,718	5,799
	百貫	外内計	17,195	1,074,562	218,457	8,952,083	15,125	714,053	224,878	10,742,534	5,835
		内計	5,725	82,022	14,899	624,070	5,495	76,729	6,533	484,601	5,268
	八代	外内計	15,776	270,039	308,867	3,506,939	15,458	260,006	145,799	3,955,498	14,764
		内計	7,863	141,396	136,342	5,469,893	7,509	221,249	135,448	6,187,064	8,405
	水俣	外内計	53,021	588,792	55,240	2,809,328	44,433	440,774	39,258	2,809,251	—
		内計	9,216	147,028	56,864	3,898,318	7,733	142,319	51,323	3,329,903	3,128
大分	大分	外内計	5,541	1,071,179	197,177	37,301,077	5,233	1,064,098	188,658	33,310,224	5,205
		内計	3,779	1,138,977	13,216	1,256,257	3,491	1,006,844	13,268	1,344,710	2,976
	佐賀	外内計	7,123	984,099	397,620	14,818,995	9,218	1,601,098	532,496	19,009,328	15,744
		内計	8,736	561,580	96,613	5,885,494	8,771	562,840	96,725	6,100,456	8,092
	佐伯	外内計	45,969	670,413	149,395	6,144,725	44,668	666,263	145,309	6,213,130	42,368
		内計	5,147	31,957	64,980	3,063,980	1,100	5,300	22,872	1,122,510	1,050
宮崎	細島	外内計	5,525	317,113	147,144	11,152,595	5,046	28,228	202,771	8,695,950	4,988
		内計	9,839	798,733	10,271	2,175,947	9,933	911,626	10,177	2,423,768	10,006
	油津	外内計	1,890	161,124	23,325	959,979	1,903	165,752	17,313	850,645	2,213
		内計	51,088	1,482,753	87,428	6,520,508	45,260	1,357,254	53,670	6,849,190	42,459
鹿兒島	鹿兒島	外内計	99	173,337	100,994	4,163,411	100	180,829	98,964	5,518,355	108
		内計	19,619	991,121	355,948	58,914,361	15,129	751,932	358,746	65,156,407	15,672
	米津	外内計	19,718	1,164,458	456,942	63,077,772	15,229	932,761	457,710	70,674,762	15,780
		内計	3,500	58,481	57,999	683,325	2,925	81,225	60,746	955,174	2,761
	串木野	外内計	13,240	263,845	21,654	2,617,873	14,835	286,244	23,174	2,860,035	15,153

最近五ヶ年入港船舶及輸出入貨物噸量價額對照

輸出入貨物噸量價額對照

(續)

船舶	輸出入貨物	昭和四年				昭和三年				昭和二年			
		噸量		價額		噸量		價額		噸量		價額	
		噸數	噸量	價額	噸數	噸量	價額	噸數	噸量	價額	噸數	噸量	價額
510,156	219,194	15,164,202	15,488	432,476	212,191	14,109,484	14,296	421,884	204,537	12,830,292	—	—	—
—	—	—	—	—	—	—	—	—	—	—	—	—	—
1,952	301	36,802	13	8,787	802	74,300	9	11,968	1,128	93,276	—	—	—
278,468	23,830	1,423,676	4,819	230,885	23,966	1,477,766	4,260	293,198	22,511	1,913,982	—	—	—
280,420	24,131	1,460,478	4,832	239,672	24,768	1,552,066	4,269	305,166	23,639	2,007,258	—	—	—
261,444	50,479	4,204,182	15,954	257,936	117,823	7,620,485	21,565	373,830	158,731	11,396,285	—	—	—
—	—	—	—	—	—	—	—	—	—	—	—	—	—
124,557	18,985	637,962	2,165	194,211	8,544	651,913	2,156	315,904	21,347	738,148	—	—	—
124,557	18,985	637,962	2,165	194,211	8,544	651,913	2,159	316,479	24,368	759,002	—	—	—
—	—	—	—	—	—	—	—	—	—	—	—	—	—
535,948	36,728	3,156,880	13,925	535,621	20,747	3,347,631	12,061	495,730	23,790	3,447,818	—	—	—
535,948	36,728	3,336,252	13,507	543,859	30,747	3,586,181	12,065	499,327	23,790	3,524,497	—	—	—
278,000	8,492	976,520	—	—	—	—	—	—	—	—	—	—	—
—	—	—	—	—	—	—	—	—	—	—	—	—	—
94,533	28,476	1,692,494	—	—	—	—	—	—	—	—	—	—	—
—	—	—	—	—	—	—	—	—	—	—	—	—	—
168,562	37,861	3,542,145	3,963	180,563	57,467	3,315,363	—	—	—	—	—	—	—
79,820	19,872	1,851,074	2,808	79,523	21,823	1,586,163	—	—	—	—	—	—	—
—	—	—	—	—	—	—	—	—	—	—	—	—	—
69,144	71,962	2,908,280	26	40,460	44,508	2,889,587	24	37,620	41,773	2,929,333	—	—	—
732,698	206,446	13,213,137	10,025	626,414	155,300	18,868,338	9,917	530,560	211,954	7,624,357	—	—	—
801,842	278,408	16,121,417	10,051	666,874	199,808	21,757,925	9,941	568,180	253,727	10,553,690	—	—	—
75,416	11,902	225,151	—	—	—	—	—	—	—	—	—	—	—
283,204	163,164	6,371,796	10,983	275,480	184,973	3,114,288	3,117	47,802	302,531	2,836,722	—	—	—
184,220	148,748	4,379,828	9,338	345,540	158,486	6,349,966	—	—	—	—	—	—	—
—	—	—	—	—	—	—	—	—	—	—	—	—	—
36,672	38,514	3,735,700	—	—	—	—	—	—	—	—	—	—	—
1,017,670	178,809	31,470,310	2,949	805,744	142,042	23,200,564	2,976	759,155	129,447	24,959,180	—	—	—
684,386	14,408	1,703,598	2,744	712,383	13,348	1,551,590	—	—	—	—	—	—	—
1,283,105	459,269	26,336,517	9,106	1,081,934	513,580	20,459,620	8,204	900,656	405,071	17,973,046	—	—	—
547,349	100,839	7,357,028	7,192	590,204	86,680	7,459,055	7,092	808,049	80,626	7,724,536	—	—	—
609,033	123,540	6,076,553	32,803	581,682	59,091	5,513,393	31,483	549,355	66,969	5,484,305	—	—	—
5,900	25,812	1,494,615	—	—	—	—	—	—	—	—	—	—	—
332,404	139,028	11,084,462	5,146	498,868	115,143	9,774,280	5,908	429,463	117,624	9,633,673	—	—	—
838,521	9,752	2,291,311	10,045	795,684	10,471	2,187,588	10,125	776,340	18,626	2,741,234	—	—	—
158,818	26,190	1,057,150	2,229	84,187	21,229	888,180	1,721	200,008	5,486	941,217	—	—	—
1,041,903	107,406	7,784,890	8,179	554,928	78,382	6,156,126	6,479	479,721	61,989	4,688,725	—	—	—
158,689	192,418	7,473,017	98	144,386	184,478	8,638,469	108	174,242	130,348	9,353,415	—	—	—
781,605	410,580	78,231,5											

第十表 最近五箇年入港船舶及

地方	港灣	昭和六年				昭和五年				昭 和 四 年	
		入港船舶		輸出入貨物		入港船舶		輸出入貨物			
		隻數	噸數	噸量	價額	隻數	噸數	噸量	價額		
鹿兒島	枕崎	17,299	190,336	26,050	1,807,689	16,548	184,762	24,229	1,869,606	2,795	
	山川	8,768	113,715	19,262	1,652,655	8,153	120,627	21,855	2,049,561	8,000	
	古江	4,378	310,510	149,203	5,314,598	4,366	309,189	147,504	5,475,557	3,504	
	志布志	6,367	153,490	19,801	848,679	5,393	141,255	7,303	651,255	5,122	
	西之表	1,177	66,642	42,503	1,080,349	1,250	70,537	26,841	1,484,003	1,355	
	名瀬	5,841	516,850	48,711	12,117,612	4,935	490,432	32,166	11,048,073	5,115	
	古仁屋	7,024	150,940	29,169	2,742,202	6,502	138,038	29,686	3,414,111	6,438	
沖繩	那霸	27	53,742	15,207	1,039,045	35	64,346	32,881	3,288,483	23	
		外內計	2,145	429,656	227,583	29,933,498	1,629	425,185	194,948	32,851,342	1,681
	石垣	2,172	483,398	242,790	30,972,543	1,664	489,531	227,829	36,139,825	1,704	
		水垣	1,525	189,559	21,955	3,444,755	1,312	147,489	25,384	3,777,488	1,248
		那原	3,378	116,634	15,006	1,331,869	3,548	94,182	21,638	1,694,315	4,404
		船浮	45	3,220	3,102	19,338	42	3,213	2,686	62,842	44
		總計	118	48,227	37,545	384,415	104	47,632	37,334	345,650	248
總計	外內計	17,605	55,123,867	24,279,599	2,478,167,960	18,276	57,144,837	24,207,116	3,148,115,373	18,293	
	外內計	4,361,359	223,061,600	105,919,924	6,871,084,663	4,251,566	222,339,780	106,841,379	7,754,284,293	3,467,905	
		4,368,964	278,185,467	130,199,433	9,349,252,623	4,269,842	279,484,617	131,048,495	10,902,399,666	3,486,198	

最近五ヶ年入港船舶及輸出入貨物噸量價額對照

輸出入貨物噸量價額對照 (續)

和 四 年	輸出入貨物	昭和三年				昭和二年				
		入港船舶		輸出入貨物		入港船舶		輸出入貨物		
		隻數	噸數	噸量	價額	隻數	噸數	噸量	價額	
90,829	25,276	1,557,725	—	—	—	—	—	—	—	
119,047	26,983	3,418,322	—	—	—	—	—	—	—	
234,501	55,119	4,364,374	3,400	118,844	62,781	3,258,850	3,362	126,000	81,910	3,809,580
128,535	2,828	130,209	—	—	—	—	—	—	—	—
126,455	55,831	1,897,164	—	—	—	—	—	—	—	—
522,522	29,782	12,625,922	2,380	552,089	48,908	14,946,018	2,221	518,240	42,050	15,641,977
124,683	31,220	4,394,726	—	—	—	—	—	—	—	—
42,824	30,664	2,817,122	20	36,375	31,519	2,588,882	37	79,881	85,087	5,266,570
409,348	235,302	40,946,940	1,593	373,562	224,722	44,081,483	1,845	396,147	185,703	33,500,455
452,172	265,966	43,764,062	1,613	409,937	256,241	46,670,365	1,882	476,028	270,790	38,767,025
80,026	24,626	4,058,837	—	—	—	—	—	—	—	—
93,969	24,661	2,114,385	—	—	—	—	—	—	—	—
2,903	619	36,965	—	—	—	—	—	—	—	—
65,947	37,586	388,228	—	—	—	—	—	—	—	—
55,243,133	27,487,843	4,656,525,749	17,364	52,301,076	27,212,789	4,357,669,427	17,000	51,573,085	24,266,319	4,408,265,515
216,481,851	113,952,769	10,162,728,958	2,857,884	189,653,492	107,924,864	10,423,107,167	2,315,564	164,784,118	91,683,608	9,187,566,972
271,724,984	141,440,612	14,819,254,707	2,875,248	241,954,568	135,137,653	14,780,776,594	2,332,564	216,357,203	115,949,927	13,595,832,487

最近五ヶ年入港船舶及輸出入貨物噸量價額對照

昭和八年四月十五日印刷
昭和八年四月十九日發行

內務省土木局編纂

東京市麴町區大手町一丁目六番地
發行所 社團法人 港 灣 協 會
電話丸ノ内(23)一 九 一 七
振替貯金口座東京六三一〇五

東京市淀橋區下落合一丁目二四七番地
同代表者 大 瀧 幹 正

東京市麴町區麴町八丁目一番地
印刷者 杉 田 彌 太 郎

東京市麴町區麴町八丁目一番地
印刷所 杉 田 屋 印 刷 所
電話九段(33) 一〇二番
五七四番

定價金貳圓

