540-95
1200501502203

帝國圖書館報

第十九冊
第四號

帝國圖書館

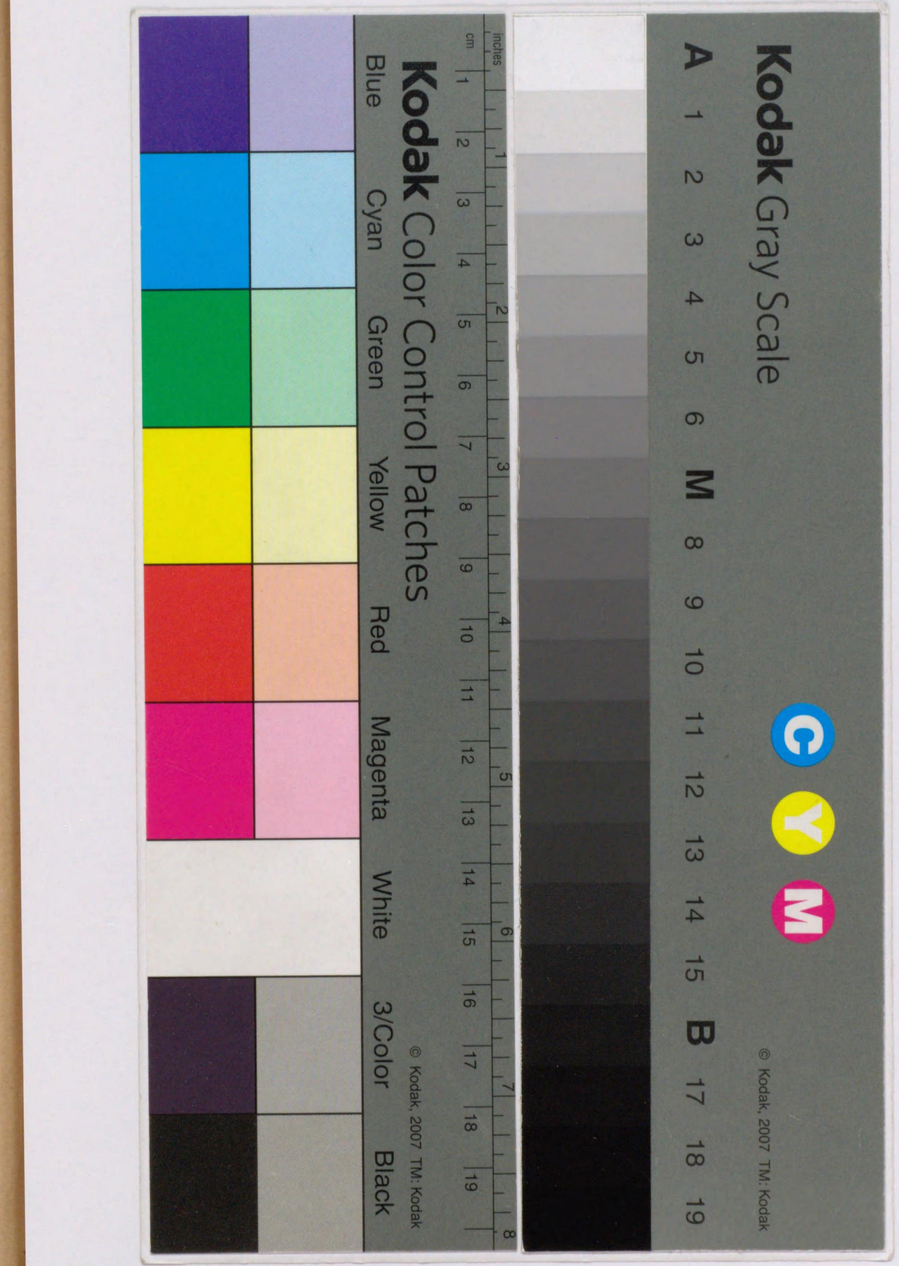

和漢書目錄目次

第一門 神書宗教 一
第二門 哲學 四
教育 六
第三門 文學 書目 一二
語學 二七
第四門 歷史 二九
傳記 三一
地誌 三三
紀行 三七
第五門 國家學 三八
法律 四〇
經濟 四二
財政 四五
社會 四六
統計 四九
第六門 數學 五〇
理學 五一
醫學 五四
第七門 工學 海事 五六
兵事 兵器及武藝 六〇
美術 六一
音樂諸藝 六五
產業 六六
農業 蠶絲業 六七
水產及漁業 七二
商業 交通 七二
工藝 七五
家政 七六
第八門 事彙 七七
類書 七七
叢書 七七
隨筆 八二
雜書 八二
新聞紙 八三

昭和二年九月十五日印刷
昭和二年九月二十日發行

帝國圖書館

印刷者 島連太郎
東京市神田區美土代町二丁目一番地

印刷所 三秀舍
東京市神田區美土代町二丁目一番地

帝國圖書館和漢圖書分類目錄

從大正十五年十月
至昭和元年十二月

本編各書名下末尾ノ數字ハ其書ノ定價又ハ購入價額ヲ示シ其前ノ人名館名等ハ發行者發行所ヲ示ス、●印アルモノハ刊寫年不明ノ書、其他年次ナキモノハ大正十五年出版ナルコトヲ示ス、◎印ハ特別書、○印ハ和裝書ナルコトヲ示ス

第一門 神書、宗教

愛の考想 （ンリー、ドラモンド著 氣賀重躬譯 警文社 一、八五 冊 一—五四九—一九九
近江の兄弟 吉田悅藏著 春秋社 一、六〇 一—五〇四—一八六イ
安樂集概說 鈴木法琛著 京、龍谷大學 二、七〇 一—三三四—四三イ
イエスのパラブル 村尾昇一著 開拓社 九五 一—五五〇—一〇七
一日一生 内村鑑三著 警醒社 二、〇〇 一—五三三—二四六
宇宙の聲としての佛教 高楠順次郎著 大雄閣 二、〇〇 一—五三三—二四三
在家佛教（ウパーサカ） 河口慧海著 世界文庫刊行會 二、三〇 一—五三三—二〇九
大國主神御傳記 小澤打魚著 五版 東京大國會 二、〇〇 一—五三三—一九九
恩寵と召命 高倉德太郎著 長崎書店 一、二〇 一—五三三—二四四
カトリック叢書 日本カトリック刊行會發行 二、九〇 一—五四八—六三
第一編 日本聖人鮮血遺書 ヴイリヨン著
鎌倉社寺めぐり 相澤善三編 鎌倉同人會 一、二〇 一—五三三—二三三
神と偕に生くる道 神奈川縣鎌倉町 （クリスチャンサイエンスの信仰及び哲學） エフ、エル、ホルムス著 谷口雅春譯 警醒社 二、〇〇 一—五三三—二〇〇
神に歸れ 高瀨時助著 警醒社 一、〇〇 一—五三三—二三七
九一堂叢書 大、同堂發行 一—五四九—八一
第二編 慈雲尊者垂語 釋堅光著
十善戒鄙語 釋道元撰
法語集
隨喜帳
普勸坐禪儀
養ひ草
救世軍教理便覽 山室軍平編 一、五〇 救世軍出版及供給部 一—五三三—二三三
救世軍の軍令及軍律 士官の卷上 救世軍日本本營編 同軍出版及供給部 一—五三三—八七
救世軍略史 山室軍平著 七五 救世軍出版及供給部 二、〇〇 一—五三三—二〇一
希臘羅馬神話 附錄 三篇 木村鷹太郎著 教文社 四、七〇 一—五一一—一三イ
基督教史料展覽會目錄 大阪基督教青年會編 大阪基督教青年會同會 一—五四九—一六〇
基督教と社會科學 エルウード著 竹中勝男譯 厚生閣 二、七〇 一—五五九—一七
觀音信仰と人の一生 小瀧淳著 中央出版社 二、五〇 一—五三三—二三〇
官幣大社參詣記 福井萬次郎著 綾樂居 九五 一—五三三—二二七
原始基督教の文化史的意義 和辻哲郎著 岩波書店 二、〇〇 一—五五九—一二七
行狀法話 弘法大師傳 服部鏡海著 山城屋 一、五〇 一—五三三—二三三
湖畔聖話 吉田悅藏著 春秋社 一、六〇 一—五三三—二二一

雜祭式講義錄　平岡好文著　名古屋　愛知國學院同窓會　一—五一一—一〇九イ
一、八五

造像銘記　考古學會編　同會　一—五六二—三五イ
一〇、〇〇

佐賀縣神社誌要　三橋千穎等編　佐賀　佐賀神職會　一—五五九—二二

宗教心理　佛、アンリ、ドラクロア著　古野清人譯　同文館　三、八〇　一—五五九—二六

佛耶對照宗教哲學　青木利七著　厚生閣　三、六〇　一—五五九—一六

慈雲尊者全集　長谷寶秀編　大阪府南河內郡白木村　高貴寺　一—五一一—八

首卷　正法律興復大和上光尊者傳　釋諦濡著
同　傳　同著　賴山陽訂
諸神受戒記集
慈雲尊者傳資料集　新集
進具衆名錄
法緣寺院世代路記
慈雲尊者年譜
慈雲尊者傳私見　新集
正法律中四衆傳　新集

靜かなる細き聲　金澤常雄著　向山堂　一、七〇　一—五三三—二四九

支那西教史考　ゲスターフ、コル著　鈴木哲譯　向山堂　、五〇　一—五四九—一九八

支那佛教史蹟　第四　常盤大定、關野貞著　同研究會　◎一—四一四—一五

支那佛教史蹟評解　第二集　常盤大定、關野貞著　佛教史蹟研究會　一—四一四—一五

鹽釜神社叢誌　第一編　同社務所編　宮城縣鹽釜町　同所　一—五二四—五五一

島智良師遺稿　同師追慕會編　山梨縣南巨摩郡身延村　同會　一—五二四—五四九

淨土眞宗沖繩開教前史　（仲尾次政隆と其背景）伊波普猷著　明治聖德記念學會　一—五二四—四七二

正法眼藏講話　秋野孝道著　鴻盟社　一、五〇　一—五五九—一九

正法眼藏摘旨韻文布皷　陸鉞巖著　名古屋　圓通寺僧堂　三〇—一八八—五六六

釋迦牟尼傳　井上哲次郎、堀謙德著　改版　前川文榮閣　七、〇〇　一—八六—二五九ロ

社會の宗教　椎尾辨匡著　甲子社　二、五〇　一—五三三—二一五

主の生涯の山巓　遠藤能定、デー、シー、ライク譯　教文館　二、〇〇　一—五三三—二〇六

信仰の勝利者ジョージ、ミユーラー　金井爲一郎著　東光社　一、八〇　一—五三三—二三一

信仰五十年　松村介石著　道會事務所　二、〇〇　一—五三三—二〇三

信仰問題の解決　野依秀一著　大日本眞宗宣傳協會　二、二〇　一—五三三—二四〇

信行ありのまゝの記　（吉田清太郎先生直話）高田集藏著　磯部甲陽堂　二、三〇　一—五三三—一九八

眞言宗小史　伊藤弘憲、秋山秀典著　新興社　一、〇〇　一—五二四—五一九

眞言秘密之法　附錄　眞言密呪　大野愚童著　深草園　三、〇〇　一—五三三—二四八

眞宗安心論題　藤永清徹著　京、顯道書院　一、二〇　一—五五九—一八

眞宗教相學　卷上　岡村周薩著　瞭文堂　三、五〇　一—五五九—一二

眞宗史蹟大觀　東洋大學眞宗會編　成行社　八、〇〇　一〇—四二三—二四七

眞宗僧名辭典　井上哲雄編　京、龍谷大學　一、三〇　一—五五〇—一四九

神社本義　田中義能著　日本學術研究會　二、九〇　一—五五九—一五

明治維新神佛分離史料　卷中　村上專精等編　東方書院　一二、〇〇　一—五一一—一五〇

我らの主なる救主イエス、キリストの新約聖書　改譯引照付　英、エフ、バロット編　神戶　英國聖書協會　一—五三三—二〇八

新約聖書の研究　米、ゲツドスピード著　佐竹直重譯　厚生閣　二、〇〇　一—五三三—二四三

親鸞の觀たる人の一生　下村諦信著　中央出版社　二、五〇　一—五三三—二二四

聖書和譯の歷史と聖書協會　米、ケー、イー、アウレル著　米國聖書協會　一—五二四—四八六

アッシジの聖フランシスコの生涯　カスパート著　深山衛夫譯　日本カトリック刊行會　三、二〇　一—五三三—二一二

生命の歩み　德憲義著　新生堂　二、四〇　一—五三三—二二五

生命の泉　ヘンリー、ヴアンダイク著　伊藤宗輔譯　厚生閣　、六五　一—五五〇—一四七

生命の本質研究　產業宗教協會發行　、五〇　一—五四九—一七二

第一輯　生命の本流　佐藤定吉著

世界宗教十六講　木村毅、相田隆太郎著　新潮社　二、五〇　一—五三三—二一六

禪學講話　忽滑谷快天著　光融館　一、三〇　一—五五〇—一三〇

讀んで面白く修養になる禪僧問答集　土谷春堂著　中央出版社　一、八〇　一—五三三—二〇五

禪と念佛　野々村直太郎著　中外出版株式會社　一、七〇　一—五三三—二三三

禪により心身を錬磨せる英雄　谷至道著　再版　中央出版社　二、五〇　一—五三三—二〇四

續淨土宗全書　宗書保存會編　同會　一—三二四—六三

一六　往生傳輯錄

大正新脩大藏經　高楠順次郎編　大正一切經刊行會　第三四、三五、三七卷　經疏部　二、三、五　◎三—四四—三七四

大日本神名辭書　椙杜吉次編　改訂再版　巖松堂　三、八〇　一—三四九—一一二イ

新譯大品般若經　三井晶史譯　甲子社　三、五〇　一—五三三—二四七

傳教大師全集　第三、四　叡山學院編　滋賀縣滋賀郡坂本村　比叡山圖書刊行所　各七、〇〇　二—五五九—一

東亞佛教大會記要　佛教聯合會編　同會　一—五一八—二四一

度胸の据ゑ方　道重信教著　實業之日本社　一、五〇　一—五四九—一七九

日蓮主義教學大觀　第三冊　田中巴之助（智學）著　天業民報社　一—五一一—一二九

日本基督教會年鑑　大正一五年　小林誠編　同會大會事務所　一—三二五—四二五

日本佛教の大系　前田慧雲著　忠誠堂　二、三〇　一—五五九—二五

涅槃への道　白、ヴアレー、プーサン著　木村善堯譯　甲子社　三、〇〇　一—五三三—二五一

佛教制度叢書　同發行所發行　二、五〇　一—五一一—一一一

第二　僧綱之研究　荒木良仙著

佛教哲學論　廣瀨文豪著　寶文館　二、〇〇　一—五三三—二一三

佛教讀本　籾山半三郎（髻華）編　觀音會　一、〇〇　一—五五九—一四

佛教と實業精神　甲斐靜也著　京、興教書院　一、五〇　一—五三三—二三五

佛教の意義　爲政虎三（禿山）著　長崎　同人カ　一—五二四—四八七

佛教の世界觀　獨、パウル、ダールケ著　高桑純天譯　甲子社　二、八〇　一—五三三—二三四

物質主義の沒落　田中龍夫著　使徒行社　、二〇　一—五四九—一七五

佛說無量壽經叢書　石川縣石川郡出城村　香草舍發行　二、七〇　二—五五〇—一二一

阿彌陀佛の修行とその淨土
阿彌陀佛とその師との問答　曉烏敏著　同著

救世軍大將ブラムエル、ブース　山室軍平著、救世軍出版及供給部、七五　一—三九二—一九七イ

碧巖集講話　秋野孝道著　丙午出版社　七、〇〇　一—一五五—二〇

辨榮聖者御遺文　（「辨榮聖者遺稿要集」ノ改題）ミオヤのひかり社發行　各二、五〇　二—一五三—二四一

第三輯　御慈悲のたより　釋辨榮著

條四輯　辨榮道詠集　同社編

菩提心論講話　吉祥眞雄著　京、藤井佐兵衞　一、三〇　一—一五五—二一

歷世法華文學物語　山上智海（泉）著　京、平樂寺書店　三、〇〇　一—一五三—二一一

マルコ傳註解　小崎弘道著　教文館　二、〇〇　一—一五五—一三

三重縣神社誌　第四　三重縣神職會編　同會　一—三二四—五九九

野聖乞食桃水　宮崎安右衞門著　聚英閣　一、五〇　一—一五三—二二六

山口大道寺跡の發見と裁許狀に就て　アヽヴイリヨン著　奈良、同人、二〇　一—一五四九—一三一

勇壯活潑の信仰　（歎異鈔の味ひ）野依秀一著　大日本眞宗傳協會　一、八〇　三版　一—一五三—二一四

立正安國論通釋　田邊善知著　京、平樂寺書店　一、三〇　一—一五三—二一〇

新楞伽經　三井晶史譯　甲子社　二、五〇　一—一五三—二一七

私の觀たる弘法大師　永田秀次郎著　和歌山縣伊都郡高野村高野山時報社　五〇　一—一五三—二二八

第二門　哲學

足利學校釋奠講演筆記　第一五卷　同校遺蹟圖書館編　足利　同館　一—三四—八六

安樂椅子の哲學　ダニエル、ロード著　啓文社　一、五〇　一—一五三六—二二八

醫學者の人生觀　羽太鋭治著　南江堂　一、八〇　一—六〇—八四六

活くる道　西川光二郎著　北文館　一、八〇　一—一五三六—二四五

ヴキンデルバンド哲學の根本問題　下卷（理論編）松原寬譯　同文館　三、三〇　一—一五五八—三三

カント著作集　岩波書店發行　六、五〇　三—五五五—三八

第六　プロレゴーメナ　桑木嚴翼、天野貞祐譯

第八　イマヌエル道德哲學　白井成允譯

第一三　一般歷史考其他　木村素衞等譯

カントの數學論の範圍に於て　外五篇　兒玉達童著　甲子社　三、八〇　一—一五六三—八六

虛無哲學體系　春秋社發行　二、五〇　一—一五六〇—一二

第一卷　人間の自我は錯覺　附虛無思想と日本主義

との調和の原理　古谷榮一著

近世儒林年表　內野五郎三（皎亭）編　松雲堂　一、〇〇　一—八二—六三七イ

補六版

經解要目　池田四郎次郎（蘆洲）編　松學舍　七〇　一—一八六—二九九イ

補訂三版

經驗哲學叢書　三共出版社發行　三、二〇　一—一五二〇—二九

はサヽンタヤナ　宗教哲學　山田等澍譯

現代の獨逸哲學　獨ボリ、モーク著　齋藤晌譯　寶文館　五、五〇　一—一五五—二〇

日本名家四書註釋全書　關儀一郎編　東洋圖書刊行會　一—一五〇八—三

論語部　六

論語知言　東條弘（一堂）著

七經逢原　兵庫縣伊丹町　岡田利兵衞發行　〇—一〇二—二一〇

第三　周易逢原　下卷　中井積德（履軒）著

實生活と心理　松本亦太郎著　實業之日本社　二、〇〇　一—一五二六—一九九

實體概念と關係概念　エルンスト、カツシラー著　馬場和光譯　大村書店　二、〇〇　一—一九六二—七四

シペングレルの哲學　（「西洋の沒落」の紹介並びに批判）アウグスト、メツセル著　奧津彥重譯　共立社　二、七〇　一—一五二六—二三七

現代に即したる常識作法　福谷繁三郎著　同人　一、二〇　一—一五二七—一六三

新運命論　加藤熊一郎（咄堂）著　丙午出版社　三、五〇　一—三四九—三五八イ

人物の修養　リギヨル著　山口鹿三譯訂　三版　大、明星商業學校　一、五〇　一—三六〇—二一七ロ

性相講話　石龍子著　復興版　玄黃社　二、〇〇　一—三二七—一四八イ

新しき修養精神の糧　加藤咄堂等著　大寶堂　一、八〇　一—一五二六—二二〇

聖勅奉行讀本　三井信著　聖勅奉公會　一、〇〇　〇—一八八—九八七

世界哲學史年表　齋藤要著　聖山閣　一、五〇　一—一五二四—五四四

世界哲學大系　聖山閣發行　一、五〇　一—一五二—三一七

朱子の哲學　後藤俊瑞著

體系的修身科精義　岡田怡川著　太陽堂　三、八〇　一—二九九—五九九

小さい國民道德　蟇川龍夫著　廣文堂　一、五〇　一—一五六—二四四

小さい美學　佐藤直丸著　廣文堂　一、五〇　一—一五六四—七四

沈氏玄空學　四卷　支、沈竹礽著　〇—四—一八八—五七一

デイルタイの哲學と文化教育學　海後宗臣著　目黑書店　三、二〇　一—一二五—三三四

哲學　第一輯　三田哲學會編　丸善　一、八〇　一—羅五—三〇

哲學概論　桑木嚴翼著　早稻田大學　改訂二、〇〇　一—一五三六—二三六

哲學講話　濱尾俊治著　關口由次郎　二、三〇　一—一五三六—二一八

哲學新綱　見尾勝馬著　大明堂　三、〇〇　一—一五三六—二二一

哲學其の問題と其の諸問題　獨、ナトルプ著　大村書店　二、〇〇　一—一五二五—三二六

大日本百科辭書哲學大辭書　追加　同編輯所編　同文館　二〇、〇〇　一—三九—一一四

哲學の本質　ウイルヘルム、デイルタイ著　勝部謙造譯　改譯三版　大村書店　一、七〇　一—一五一〇—三八イ

哲學名著選集　倘文堂發行　一、七〇　一—一五四五—一八

法律哲學概論　ロスコー、パウンド著　北川淳一郎等譯

天才論　伊、ロンブロオゾオ著　辻潤譯　春秋社　二、五〇　一—一五三六—二三三

東洋思想研究叢書　新生堂發行　二、〇〇　一—一五四八—四五

第二編　現代思想より見たる行の宗教　金子白夢著

ニイチエ全集　新潮社發行　三、〇〇　一—三七五—三

第九編　偶像の薄明　外五　生田長江譯

日本國體學概論　里見岸雄著　西宮　里見日本文化研究所　三、五〇　一—五五八—一三

倫理學綱要　伊藤千眞三著　大明堂　三、〇〇　一—五五八—一三

日本支那現代思想研究　土田杏村著　第一書房　二、五〇　一—五五九—一九

倫理學的價値と其の對象　戸城太郎著　中文館　二、五〇　一—五三六—二六七

日本主義の哲學　〔題簽等ニハ「日本民族の哲學（トアリ）」〕水野惟之著　大分　國民新聞社　三、三〇　一—五四九—一八〇

倫理叢書　寶文館發行　二、〇〇〇　一—五五九—三四

パスカルに於ける人間の研究　三木清著　岩波書店　二、二〇　一—五五八—二三

第五編　西洋倫理學史　吉田靜致、小野正康著

修養道話　人間味　加藤熊一郎、嗣堂、森江書店著　一、五〇　一—五三六—二七三

周易、淘宮、九星家相、人相、生れ月六大運命觀と人の一生　東洋易學研究會編　中央出版社、三、八〇　一—五三六—二五五

靴近理想主義の哲學　倍賞義雄著　大東書院　二、八〇　一—五三六—二一七

集約論理學　安島健著　二、五〇　甲子社　一—五三六—二一一

夫婦大學　宇野共次著　大興社　一、九〇　一—五三六—二四一

みあとをたひて　小原達明著　帝國文化協會　一、五〇　一—五三六—二四九

迷信茶話　附錄　後藤道雄著　京、七〇　一—五五八—三一

陽明學精義　山田準著　鹿兒島　王學會　二、三〇　一—五五八—二四

老子原始　附　諸子攷略　武内義雄著　京、弘文堂　三、〇〇　一—五五八—二四

老子の新研究　山縣初男著　大阪屋號　一、八〇　一—五三六—二六六

陸象山の哲學　三島復著　寶文館　二、二〇　一—五五八—二六

「リップス」美學大系　稻垣末松譯　同文館　九、五〇　一—五六三—八一

倫理學　義務及び制裁なき道德の考察　ギュイヨオ著　石上是介譯　聚英閣　二、二〇　一—五三六—二四七

倫理學概論　池岡直孝著　章華社　三、五〇　一—五五八—二八

倫理學概論　松永材著　二、〇〇　聖山閣　一—五三六—二五三

我が國民性の新研究　小澤恒一著　京文社　二、〇〇　一—五三六—二四

教育

愛を教育に捧げて　守屋貫秀著　教育出版社　二、五〇　一—二五九—五五（函號）

青山學院一覽　大正一四年至同一五年　同院編　同院　一—二八五—二九

秋田鉱山專門學校一覽　大正一五年至同一六年　秋田　同校　同校編　一—二九二—四八

蘆田書店パンフレット　第三編　歐洲の體育を見て　同店發行　七〇　三浦ヒロ著　一—五四九—一七〇

遊技の教育的指導　年齢に適應せる遊戯教育　下間芳克著　目黒書店　三、五〇　一—二七六—四一七

西園富吉著　香川縣琴平町　都村有爲堂　一、八〇　一—二七六—四一六

浦和高等學校一覽　第五年度　浦和町　同校編　埼玉縣　一—二八三—四〇

英語新教授法の實際　南石嗣二郎著　開拓社　九〇　一—二六三—一九

新令解釋幼稚園研究　附　全國幼稚園一覽名簿　帝國教育研究會編　文化書房　一、五〇　一—二七一—二二

歐米小學算術書　第六　上級篇（五、六學年）下　國元東九郎　小島ミサヲ譯　世界文庫刊行會　一、五〇　一—二五九—五—八七

小樽高等商業學校一覽　附　第一四臨時教員養成所一覽　大正一五年至同一六年　同校編　小樽　同校　一—二九三—二三

大分高等商業學校一覽　大正一五年至同一六年　同校編　大分　同校　一—二九三—三六

大阪外國語學校一覽　大正一五年度　附　第五臨時教員養成所一覽　同校編　大　同校　一—二九三—五—二

大阪市立圖書館一覽　同館編　大、同館　一—二七八—一〇九

音樂教育の新研究　北村久雄著　モナス　四八〇　一—二五三—三四四

改正要目準據體操科（解說教程）の實際　尋常科第三學年　中島海等著　目黒書店　一、一〇　一—二七八—四二

改正學校體操教授要目の精神と其實施上の注意　宮田覺造著　日本體育學會　二、八〇　一—二七六—四一三

改正專檢高資學ばん方と受驗法　高崎鐵也著　文憲堂　一、五〇　一—二五九—五五六

校醫二十年　枝廣著　宇都宮　同人　一—二七六—四一九

文部檢定實業教員耕種科受驗提要　工藤三藏著　日比書院　二、〇〇　一—二五九—五六三

高等小學校の研究　野口援太郎著　帝國教育會　二、七〇　一—二七一　七三

高等小學新理科書解說　高一、一二階源市、松浦俊吉著　明治圖書株式會社　各二、九〇　二—二六三—一三四（七）

教材研究を主としたる高等小學讀本學習指導　卷之二　國語教材研究會編　誠文堂　三、二〇　一—二六三—二三六（二）

高等小學讀本の解說　卷二　芝野六助著　南光社　三、〇〇　一—二六三—二三五（二）

神戸高等商業學校一覽　大正一五年　神戸　同校　一—二九三—一二

神戸高等商船學校一覽　大正一五、一六年　兵庫縣武庫郡本庄村　同校編　同校　一—二九七—六七

新各高商入學試驗問題　商事要項經濟　小林國太郎著　大同書院　一、五〇　一—二七九—五（五）—六〇

學校體操の生理的研究　小山良助、佐々木等著　增訂五版　培風館　四、八〇　一—二五九—五六五

學習指導大系　第二、三、五、六、八、九、一一、一二、一四、一五、一七—一九　同刊行會編　帝國地方行政學會　三〇、二〇　一—四八—六二（イ）

學習過程の新研究　土屋周作著　寶文館　二、〇〇　一—二七九—四二

國民的人格主義學習輔導の原理と實際　齋藤諸平著　廣文堂　二、八〇　一—二五二—三三二

鹿兒島縣立圖書館報　第八　同館編　鹿兒島　同館　一—二七八—一九（イ）

金澤醫科大學一覽　大正一五年　金澤　同學　同學編　一—二八七—四

金澤高等工業學校一覽　大正一五年至同一六年　金澤　同校　同校編　一—二九二—七〇

九州帝國大學一覽　大正一五年　福岡　同學　同學編　一、五〇　一—二八一—一二

記念誌　第七高等學校記念祝賀會編　鹿兒島　同會　一—二八三—五二

岐阜高等農林學校一覽　大正一五年度　岐阜　同校　同校編　一—二九一—七四

京都高等工藝學校一覽　大正一五年至同一六年　同校編　京、同校　一—二九二—二〇

錦巷會美術教育叢書　大日本圖書株式會社發行　二、〇〇
第一編　現代の美術教育　白濱徵著　一—二五九—九〇 五

金雞學院便覽　同院編　同院　一—五四九—一六二

近世さしゑ中心感激の國史教育　（尋常六學年）中野八十八著　啓文社　四、五〇　一—二六三—一一二 六

國を亡ぼす教育　（羅馬字）向軍治著　三土社　一、〇〇　一—二三六—二九七

熊本高等工業學校一覽　大正一五年至同一六年　同校編　熊本　同校　一—二九二—四四

藏前校友誌　郡正一編　同編纂所　一—五六二—二四

農村適用揭示教育資料　石野清市編　明治圖書株式會社　二、二〇　一—二九一—七 三

京城醫學專門學校一覽　大正一五年　同校編　京城　同校　一—二八七—一九

京城帝國大學豫科一覽　大正一五年度　同科編　京城　同科　一—二八一—二四

藝術的各科教授法　櫻井祐男著　平凡社　二、八〇　一—二六三—三二六

文檢參考問題中心教育史精義　高橋勇著　三友社　二、八〇　一—二五九—二六

教育叢書　光奎社發行　、八〇　一—二五九—九一

道德教育の研究　實際教育研究會編

教授新論　槇山榮次著　東洋圖書株式合資會社　三、〇〇　一—二六三—三二五

文檢參考現今教育目的論の叙述及批判　野瀬寛顯著　教育研究會　二、〇〇　一—二五九—五六一

哲學を根柢としたる現代教育學說大綱　三浦藤作著　同人　三、六〇　一—二五三—三五〇

現代教育思潮批判　佐藤熊治郎著　目黑書店　一、五〇　一—二五三—三四七

公民教育要領　中島半次郎著　文明協會　一—二七五—三六 五

國家總動員と青年訓練　平和協會編　同會　二、五〇　一—二七九—六一 五

國語教育の修身的考察　河野通賴著　厚生閣　二、五〇　一—二六三—二五三 二

國語教育の心理學的基礎　增田榮著　教育出版社　二、五〇　一—二六三—二四九 二

國語讀本挿畫の精神及其解說　芳野作市著　明治圖書株式會社　三、三〇　一—二六三—二五二 二

修正教科書に發展する國史精神と新指導　（高二）稻森禎藏著　明治圖書株式會社　二、八〇　一—二六三—一二二 六

國史と國史教育　下卷　尋常六學年の部　瀬川頼太郎著　文教書院　四、五〇　一—二六三—一二四 六

國語讀本國文學教材の解說　岩井良雄著　目黑書店　二、二〇　一—二六三—二五四 二

中學國文教科書教授備考　前、後編　光風館編　同館　二—三二二—四七九

最近の藝術教育と作業教授　山田春耕著　育英館　一、六〇　一—二五三—三五一

最近六箇年間文檢體操科問題解答集　細見豐秀、南波九一著　堺　木下製作所　二、〇〇　一—二五九—五六四

文部省檢定裁縫科受驗準備の指導　神谷ユキヘ著　啓文社　二、八〇　一—二五九—五六〇

創作的書方教授の新潮と實際　大塚治六、笠井義夫著　博多成象堂　二、五〇　一—二六三—二二七 三

新學說に基きたる算術學習指導精義　黑沼勇太郎著　啓文社　二、八〇　一—二六三—一三五 四

山房漫語　久保田俊彥著　古今書院　一—五三六—一九五

修身教授參考　人格編　亘理章三郎編　中文館　六、五〇　一—二六三—六四 五

修正高二理科教材精鋭と其取扱　渡邊矢三郎、和田秀治著　南光社　三、二〇　一—二六三—一三三 七

修正算術書の考察と指導　稻次靜一著　明治圖書株式會社　二、六〇　一—二六三—一三三 四

兒童の愛育　竹內逸著　明治圖書株式會社　三、二〇　一—五一七—四六一

兒童の生活形式　守內喜一郎著　明治圖書株式會社　一、六〇　一—二五二—一三一 五

兒童保護講座　兒童保護協會編　埼玉縣北足立郡　大門村　同會　、一〇　一—二五二—一三二 五

第一輯　醫者にかかるまでの子供の病氣の手當　太田孝之著

神經質兒童に對する家庭の訓練法　杉田直樹著

師範國文教授備考　前編　光風館編　同館　一—三二二—四七八

社會教育パンフレット　社會教育協會發行　、五〇　一—二七五—二九 六

第一〇輯　青年訓練義解　普通學務局編

第一七輯　勞農ロシアの教育　同會調査部編

第一九輯　英國の成人教育運動　普通學務局編

新學習法によれる尋一二年の書方教授　岡本清德著　大同館　三、八〇　一—二六三—二二九 三

新教育叢書　聚芳閣發行　三、八〇　二—二五九—八六 五

第三篇　新教育の原理としての自然と理性　野口援太郎著

第四篇　綜合科學教育の新生　栗山周一著

尋常小學修身書例話原據の研究　尋常科第三學年用　鴇田惠吉著　大同館　二、八〇　一—二六三—六二 五

尋常小學新地理書解說　尋六　增澤淑著　明治圖書株式會社　二、九〇　一—二六三—一二一 六

新地理書挿畫解說　尋六　增澤淑著　明治圖書株式會社　二、六〇　一—二六三—一〇八 六

新日本の教育叢書　イデア書院發行　二、〇〇　一—二五九—九二 五

第一篇　大牟田市案の教育　同市教育研究會編

進步的教育の諸問題　米、イー、アール、スミス著　砂川寛榮譯　東洋圖書株式會社　二、五〇　一—二五三—三五二

新理科教育　堂東傳著　目黑書店　三、〇〇　一—二六三—一三六 七

水彩畫教授の理論と實際　齋藤始雄著　大同館　二、〇〇　一—二六三—二二六 三

瑞寮史　木村忠二郎編　名古屋　第八高等學校學寮文藝部　一—五五八—二三

數學教育の革新　鍋島信太郎編　目黑書店　二、五〇　一—二六三—一三六 四

算術教授に於ける數學教育の根本的研究　下田登次著　モナス　一、八〇　一—二六三—一三四 四

算術教授に於ける數理攻究の原據　山本孫一、古川正登著　モナス　二、五〇　一—二六三—一三二 四

青少年團研究叢書　日本魂社發行　、四〇　一—二七九—四七 五

第四輯　薩南健兒社研究　附　會津白虎隊研究　後藤武夫著

青年訓練教練教授要綱　織田小三郎編　織田書店　一、二〇　一—二七九—六一 五

青年訓練所主事指導員講習會講演集　公民教育會編　同會　一、五〇　一—二七九—五九 五

青年健兒教範　ベーデンパウエル著　少年團日本聯盟譯　同聯盟需品部　二、二〇　一—二七九—五八 五

小學校教員檢定試驗全國標準問題並答案例　附　受驗案內　公江喜市郎著　育英館　二、五〇　一—二五九—五五三

小學校に於ける代數的取扱とぐらふ教授　藤原安治郎著　大、石塚松雲堂　一、七〇　一—二六三—一三一 四

小學校に於ける圖案裝飾學習指導の實際　大竹拙三著　明治圖書株式會社　三、五〇　一—二六三—二二八 三

全國中等學校地理歷史科教員第七回協議會及滿鮮旅行報告　同協議會編　同會　一—二五九—三一八 イ

仙臺高等工業學校一覽　大正一五年至同一六年　同校編　仙臺　同校　一—二九二—四七

ソヴエー新教育行　志垣寛著　平凡社　三、八〇　一—二五九—五五四

生命綜合教育論　金作之助著　平凡社　一、八〇　一—二五一—三三〇

凝視　附　農繁託兒所の經營　緋田工著　社會教育研究所　七〇

體育課題研究論叢　第一卷　早川敬止編　日本體育學會　六、二〇　一—二七六—四一〇

體育原論　島田正藏著　大同館　三、八〇　一—二七六—四一五

體育と運動競技　坂本猛猪編　勇樂社　四、五〇　一—二七六—四〇九

第五高等學校一覽　第一三臨時教員養成所一覽　年至同一六年　同校編　漆本　大正一五　一—二八三—五

體操競技指針　手島儀太郎編　日本體育研究會　一、二〇　一—二七六—四一四

新要目準據體操科解說教程教授の實際　尋常科第四學年　中島海等著　目黒書店　一四〇　一—二七六—四一二

體操科の理論　幸田章信著　右文館　一、五〇　一—二七六—四二二

體操教授の根本問題　上林英太著　堺　木下製作所　二、三〇　一—二七六—四一八

第七高等學校造士館一覽　大正一五年四月至同一六年三月　同學編　同學　同館編　鹿兒島　一—二八三—六

大正大學一覽　大正一五年度　同學　一—二八二—三三

第四臨時教員養成所一覽　大正一五年至同一六年　同所編　同所　一—二九四—三

第八高等學校一覽　第一九年度　同校編　名古屋　大正一五年至同一六年　同校　一—二八三—一七

臺灣總督府學事年報　第二三　文教課編　臺北　大正一三年度　同府內務局　一—二五八—五五

高岡高等商業學校一覽　大正一五年至同一六年　同校編　高岡　同校　一—二九三—三九

高松高等商業學校一覽　大正一五年至同一六年　同校編　高松　同校　一—二九三—三四

東京慈惠會醫科大學東京慈惠會醫院　大正一五年度　長崎　同校編　一—二八七—一七

專門學校一覽　同大學　同學編　一—二八一—二

東京帝國大學要覽　大正一四年至同一五年　同學編　同學　一、一〇　一—二九五—二四

東京盲學校一覽　大正一五年四月至同一六年三月　同校編　同校　一—二五二—三三八

鬪爭手段としての學校教育　森戸辰男著　同人社　三〇　一—二五九—五六六

東都學校案內　東京市役所編　三省堂　一、二〇　一—二八七—一七

動物教材の根本的研究　國定理科書第五、六學年教材　岡崎常太郎等著　文洋社　七、七〇　二—二六三—一二九

東北帝國大學一覽　大正一五年至同一六年　仙臺　同學　一、一二〇　一—二八一—一三

獨學受驗叢書　大明堂發行　一、五〇　一—二五九—六七

第一七編　文檢體操音樂科獨學受驗法　同堂編

德島縣立光慶圖書館報　第九年　同館編　大正一四年度　同館　德島　一—二七八—五五

圖書館經營の理論及實際　今澤慈海著　叢文閣　一〇、〇〇　一—二七八—一〇六

圖書館研究　第一輯（一—七卷）　大、問宮商店發行　問宮不二雄編　大正一三　一—二七八—一〇七

圖書館研究叢書　大、問宮商店發行　再版　六五　一—二七八—九九

第四編　目錄編成法　鞠谷安太郎、中島猶次郎編

鳥取高等農業學校一覽　大正一五年至同一六年　同校編　鳥取　同校　一—二九一—六三

富山藥學專門學校一覽　大正一五年至同一六年　富山　同校　同校編　一—二八七—一六

長岡高等工業學校一覽　大正一五年至同一六年　長岡　同校　一—二九三—八二

長崎高等商業學校一覽　大正一五年度　長崎　同校編　一—二九三—一六

名古屋高等工業學校一覽　大正一五年至同一六年度　同校編　昭和二名古屋　同校　一—二九二—三六

奈良女子高等師範學校第三臨時教員養成所一覽　大正一五年度　奈良　同校編　一—二七四—二一

日本體育叢書　目黒書店發行　一、三〇　一—二五〇五—二七

第一九編　スケーティング　五代正友著

農村教育の新理想　小川友吉著　厚生閣　二、一〇　一—二九一—八

野村教育研究所報告　第一冊　大、同所　同所編　二、〇〇　二—二六三—一二九

バルト氏教育學概論　林圓應澤　教育研究會　四、八〇　一—二五九—八九

彦根高等商業學校一覽　第四年度　同校編　大正一五年至同一六年　滋賀縣彦根町　同校　一—二五一—二三七

人の子の前に立たむとする人々へ　〔題簽等ノ冠稱ニ「教育創造」トアリ〕初等教育劇新會編　再版　同會　一、〇〇　一—二九一—三三

農村教育の新理想　小川友吉著　厚生閣　二、一〇　一—二九一—八

野村教育研究所報告　第一冊　大、同所　同所編　二、〇〇　二—二六三—一二九

バルト氏教育學概論　林圓應澤　教育研究會　四、八〇　一—二五九—八九

彦根高等商業學校一覽　第四年度　同校編　大正一五年至同一六年　滋賀縣彦根町　同校　一—二五一—二三七

人の子の前に立たむとする人々へ　〔題簽等ノ冠稱ニ「教育創造」トアリ〕初等教育劇新會編　再版　同會　一、〇〇　一—二九一—三三

弘前高等學校一覽　大正一五年至同一六年　同校編　弘前　同校　一—二八三—四四

廣島高等師範學校、第二臨時教員養成所一覽　大正一五年至同一六年　同校編　廣島　同校　一—二七四—一七

福井縣教育の概況　福井縣教育會編　福井　同會　一、六〇　一—二五五—一七七

福岡高等學校一覽　第五年度　同校編　大正一五年至同一六年　福岡　同校　一—二八三—三七

文化教育概論　越川彌榮著　明治圖書株式會社　二、八〇　一—二五二—三三一

文化教育學概論　岡田怡川著　甲子社　二、六〇　一—二五二—三三五

文化教育學と體驗教育　入澤宗壽著　同文館　一、六〇　一—二五二—三三六

文檢受驗指導叢書　啓文社發行　三、三〇
第一　文部檢定實業教員農業科受驗準備の指導　谷島源十郎著

自大正元年至最近　文檢中等教員各科問題集　國民教育會編輯部編　同會　二、六〇

ペスタロツチ　澤柳政太郎著　帝國教育會　二、四〇

ペスタロツチ遺跡巡禮　福島政雄著　イデア書院　一、二〇

水戸高等學校一覽　大正一五年至同一六年　同校編　水戸　同校

明治教育史料雜考　秀山堂文庫發行　一、五〇
別冊　第一輯　教育界人物管見　三浦藤作著

明治專門學校一覽　第一八次學年　同校編　戸畑　大正一五年至同一六年　同校

盛岡高等農林學校一覽　大正一五年至同一六年　同校編　盛岡　同校

文部省統計摘要　大正一二年度　同省文書課編　同課

山形高等學校一覽　大正一五年至同一六年　同校編　山形　同校

山口高等商業學校一覽　大正一五年至同一六年　同校編　山口縣山口町　同校

山口縣立山口圖書館年報　第廿三　同館編　山口縣山口町　同館

米澤高等工業學校一覽　大正一五年至同一六年　米澤　同校

讀方教育要說　千葉春雄著　厚生閣　四、八〇

讀方教育原論　西山庸平著　帝國出版社　一、八〇

國語讀本讀方教授の理論と實際　卷一〇、一二　垣内松三、齊藤榮治著　目黒書店　各二、五〇

勞働者教育資料　協調會發行　一、二〇
第七號　英國に於ける成人教育　同　會編

指導詳案教材精說　理科學習各論　尋四　神戸伊三郎著　東洋圖書株式合資會社　五、〇〇

劣等兒の原因と其教育　黒沼勇太郎著　啓文社　二、八〇

我國現時の三大教育學說　樋口長市著　目黒書店　二、八〇

和歌山高等商業學校一覽　第四年度　同校編　和歌山縣海草郡雜賀村　同校

早稲田大學圖書館一覽　同館編　同館

新時代に適應せる私の學校訓育　安部清見著　明治圖書株式會社　四、五〇

國語教育の眞生命私の讀本教育　友納友次郎著　明治圖書株式會社　三、五〇

第三門　文學書目

愛を刻むこゝろ　栗山周一著　教育研究會　二、二〇

愛する人々へ　（有島武郎遺稿）　佐藤隆三編　改造社　三、〇〇

遺稿　愛の書簡　上卷　ソフイヤ夫人編　馬場哲哉譯　人文會　二、八〇

青山師範學校創立五十年記念式圖書展覽會目錄　上　同校編

秋の一夜　廣津和郎著　改造社　一、六〇

新しい詩の國へ　白鳥省吾著　一誠社　二、五〇

アドベンチヤロツクホルムス　英、コナン、ドイル著　伊藤喬信譯　紅玉堂　一、八〇

家鴨の出世　犬養健著　春秋社　一、八〇

あらきのまゝ　栗原彦三郎著　中外新論社　五、〇〇

アラヽギ叢書　古今書院發行　二、五〇
第二二編　歌集庭苔　岡三郎（麓）著

ある藝妓の手記　岡本治子著　有光閣　再版　一、四〇

アルス名歌選　アルス發行　一、〇〇
第一四編　長塚節選集　古泉千樫編

アンナ、カレーニナ　上卷　露、トルストイ著　岩波書店　中村白葉譯　四、三〇

井伊大老　碧瑠璃園著　大鐙閣　二、二〇

伊勢物語活釋　小林鑿子著　大同館　二、〇〇

一圓紙幣物語　廣瀬嘉一著　熊本縣砥用町　同人

一茶俤集　俳諧寺一茶翁百年法要會編　長野縣上水内郡柏原村　同會

一茶新考　栗生純夫著　長野　西澤書店　二、〇〇

一茶叢書　古今書院發行　二、二〇
第二編　方言雜集　信濃教育會編

蝶の大旅行　佐藤春夫著　改造社　三、五〇

雨中双景　邦枝完二著　聚芳閣　一、五〇

生れた家　ジヤツク、コボナ著　高橋邦太郎譯　中央美術社　一、五〇

海に生くる人々　葉山嘉樹著　改造社　一、五〇

浦島と羽衣　中田千畝著　坂本書店　一、二〇

永遠の貧乏　池田林儀著　文友社　二、八〇

映畫劇　筋と脚本の書き方　川添利基著　事業之日本社　一、〇〇

英文學名著選　健文社發行　五〇
第九　リツプ、ヴアン、ウインクル　米、アーヴイング著　幡谷正雄譯

●謠曲高野詣　前田侯爵家發行（覆製）

エクスプロリガヂア、ヂエラアル　イツ、オブ　英、コーナン、ドイル著　桃井津根雄譯　紅玉堂　一、八〇

繪艸紙年代記　稀書覆製會編（覆製）　米山堂

江戸前新巷談　本山荻舟著　大、波屋書房　二、〇〇

新時代の演說と式辭挨拶　川崎力三著　聚文館　二、八〇

圓朝全集　鈴木行三編　春陽堂
卷の五　松の操美人の生埋　綠林門松竹　鶴殺峡刃庖刀

小山内薫戯曲全集　卷一、二、三〇　同人著　春陽堂

鬼太郎脚本集　第二卷　岡鬼太郎著　京文社　二、八〇

大鏡新註　關根正直著　六合館　二、五〇

大阪の宿　水上瀧太郎著　三版　友善堂　一、八〇

大谷大學圖書館和漢書分類目錄索引　同館編　京、同館　一—五四〇—　四三

親鳥子鳥　佐々木邦著　大日本雄辯會　二、〇〇　一—五一七—五四五

カーライル全集　春秋社發行　三、〇〇　一—五一五—　一六

第八卷　オリヴア、クロムウエル第二　柳田泉譯　四—五一五—一三〇

海外文學新選　新潮社發行　各、六〇

第三四編　運命の歌　露、プロオク著　黒田辰男譯

第三七編　搖籃の歌　西、マルテイネス、シエルラ著　花野富藏譯

第三八編　マリアの畫像　獨、オイレンベルク著　八木東作譯

第三九編　水と焰　佛、エドワアル、ロッド著　増田俊雄譯

給入好色一代男　卷四、八　井原西鶴著（寫製）　愛鶴書院　一—一六二—一四八

甦生の日　水野鐵雄（星光）著　名古屋　同人　一、一〇　一—五四九—一八三

高潮俳句鈔　服部耕石編　高潮社　三、〇〇　一—五一七—五五七

高等國文國語詳解　霜島勇氣男著　大同館　三、〇〇　一—三三八—四三三

香南詩鈔　香川小次郎著　同人　二—一七五—　七九

神戸高商圖書館圖書目錄（商業之部）　神戸高等商業學校學友會編　神戸同會　一—五五一—二三三

柿もみち　室谷鐵腸著　大、播仁文庫　一—一八八—五六

隱沼　長尾和男著　紅玉堂　二、〇〇　一—五五一—二三八

カザノヴ情史　ドン、ジヤコブ、カザノヴ著　小牧近江譯　國際文獻刊行會　二、五〇　一—五一七—四七四

カシノの秘密　ル、キユー著　桃井津根雄譯　聚英閣　一、五〇　一—五一七—五一九

歌人書簡集　室谷鐵腸編　大、播仁文庫　一—五二四—四七四

詩集悲しき生存　田中清一著　春陽堂　一、二〇　一—五一七—五〇一

彼女　西條八十著　交蘭社　一、九〇　一—五一七—五七四

彼女の貞操　加藤武雄著　交蘭社　二、一〇　一—五一七—四六三

樺島石梁遺文　樺島石梁先生顯彰會編　久留米同會　一—五一七—四九九

貝殻簪　澤渡貴彦著　澤渡尚之助　一—五五〇—一一七

荷風文藁　附錄　金阜山人戲文集、桑中喜語　永井壯吉著　春陽堂　一、五〇　一—五一七—五五四

一茶株番遺稿　其他　湯本五郎治編　春秋社　二、三〇　一—五一七—五四〇

唐獅子の眼　外一二編　平山壯太郎著　至玄社　二、〇〇　一—五三六—二四三

元祿時代輕口ばなし　上田萬年校訂　文憲堂　一、四〇　一—五一七—四七四

巖桂堂遺藻　關澤清彦編　同人　一—一八八—五七三

先哲遺著漢籍國字解全書　早稻田大學發行　五—五五五—　一

第五卷　詩經示蒙句解　陸氏草木鳥獸蟲魚疏圖解　中村湖山著

第七卷　小學示蒙句解　童子通　中村惕齋著　中本蕉逸著

第八卷　近思錄示蒙句解　附錄訓蒙用字格　中村惕齋著　伊藤東涯編

第九卷　老子諺解　莊子俚諺鈔　張注列子國字解　山本洞雲著　毛利貞齋著　山田玄九著

第一〇卷　孫子國字解　唐詩選國字解　荻生徂徠著　服部南郭著

比較對照漢文解釋法　木村武一郎著　滋見文林堂　一、八〇　一—三二三—七一一

詳解全譯漢文叢書　至誠堂發行　第五卷　文章軌範　友田宜剛著　一—五四九—　四八

歌集雁來紅　布施政一著　篠山書房　二、三〇

稀書解說　第四編　漆山又四郎（天童）、樋口二葉著　米山堂　一—五一七—五六〇

義人ジミ、　米、アプトン、シンクレエア著　前田河廣一郎譯　改造社　二、〇〇　一—五一七—五五四二

季題叢書　洗修藥報社發行　二、五〇　一—五六〇—　一五

第一輯　人文抄　中丸春峰編

綺堂讀物集　春陽堂發行　二、〇〇　一—五三九—　四〇

三　近代異妖篇　岡本綺堂著

木下利玄全歌集　同人著　岩波書店　二、八〇　一—五一七—四三三

吉備藝苑　第一輯　入澤賢治編　岡山　同人　一—一〇八—二六五

黄表紙集　第一編　特殊文學研究會編　鈴蘭社　一、三〇　一—五四五—　五〇

氣まぐれ日記　武者小路實篤著　新潮社　一、五〇　一—五五〇—一一〇

鏡花全集　卷二、四　泉鏡花著　春陽堂　二—五二〇—　四四

怪奇小說切られ牡丹　江見水蔭著　博文館　一、八〇　一—五一七—五二三

基督讃歌　京谷涼二著　厚生閣　一、九〇　一—五三三—二四五

金々先生榮花夢　上　稀書複製會編　米山堂　一—一九九—四二五

近世日本小說史　前編（啓蒙から歡樂への文藝）　鈴木敏也著　改訂京、内外出版株式會社　四、八〇　一—三二九—二九九

近代日本文學大系　國民圖書株式會社發行　三—五六〇—　九

第一四卷　山東京傳集

第一九卷　柳亭種彦集　社編

第二三卷　狂文俳文集　同　社編

近代文藝選集　健文社發行　各、一〇　二—五四八—　五二

第二編　リヤイア　他四篇　来、エドガ、アラン、ポオ著　葉河憲吉譯

第五編　阮江蘭出世譚　他二篇　増田涉譯

珍書大觀金平本全集　大阪毎日新聞社編（複製）　大、同社　九—一七一—

百合若大臣　酒顚童子

吹上秀衡入兵庫社築島

あさゝ高館　四天王女大力手捕車

あさゝごの本地　金平千人切　箱根山合戰

草の上の學校　宮崎安右衞門著　平凡社　一—五三六—二五八

孔雀の光　前、後編　前田曙山著　大、大阪毎日新聞社　各一、八〇　二—五五一—一一三

小山椒　野溝七生著　春秋社　二、五〇　一—五一七—四三一

說國と人民　中西伊之助著　平凡社　二、八〇　一—五一七—四一一

クリステイナ、ロゼツテイ詩集　中村千代譯　開隆堂　一、二〇　一—五五〇—一三六

厨川白村集　同刊行會編　大正一四　同會　◎一—五三〇—　二七

第六卷　印象記飜譯及雜纂

黒い蝶　川路柳虹著　金星堂　一、〇〇　一—一五〇—一三

黒髪夜叉　前編　前田曙山著　新作社　二、二〇　一—一五一—四八六

寛齋先生餘稿　附　摘草　市河三陽編　遊德園　一—一七三—八八イ

群馬縣人著述書目　前橋市立圖書館編　前橋　同館　一—一五四九—一五三

警句の泉　土屋小介編　修教社　一、七〇　一—一五五〇—一二八

桂月全集　大町桂月著　同刊行會　三—一五四八

第一卷　美文韻文　四七イ

第二卷　修養三　二九

第一二卷　詩歌　俳句　書翰　雜篇　二九

警鐘の亂打　小林善八（鶯里）著　文藝社　一、五〇　一—一五二六—一五一

絅堂遺稿　鍋島直彬著　鍋島直紹　佐賀縣鹿島町　一—一八一—五六八

奎堂詩存　清浦奎吾著　中川吉郎　一—二〇五—二八六

契沖全集　佐々木信綱編　大、朝日新聞社　七、〇〇　一—一五二〇—五三

第六卷　註釋書　下　拾遺集考要　和歌拾遺六帖　新勅撰集評注　乾坤　百人一首改觀抄　上之上、上之下、中、下　勢語臆斷　上、下　下之上、下之下　源註拾遺　一—八　源偶箴

ゲーテ全集　聚英閣發行　三、五〇　一—一五二〇—一三

第一三卷　ファウスト　秦豐吉譯

ゲーテ全集　大村書店發行　二—一五三九—一九

第五卷　戀人のむら氣　外五篇　橋本忠夫等譯

第一七卷　年代記錄　奥津彦重、關口存男譯

海外戯曲鑑賞讀本　卷一　古典上篇　小山内薫、北村喜八編　新詩壇社　九〇　一—一五四八—七〇

名作戯曲鑑賞讀本　卷一　古典上篇　小山内薫、北村喜八編　新詩壇社　九〇　一—一五四八—七〇

厥後集　太田正雄（木下杢太郎）著　東光閣　二、八〇　一—一七三—八八イ

江戸趣味傑作情話集　第一編　悟道軒圓玉著　前橋　中村書店　一、五〇　一—一五四九—一五三

原始社プレイレット　同社發行　二、二〇　一—一五五〇—一二八

第二　眞理の町　露、レフ、ルンツ著　米川正夫譯　四—一五四九—一一一

第三　平和なき者　瑞典　アウグスト、ストリンドベルグ著　北村喜八譯

第四　白鳥の歌　露、アントン、チエエホフ著　熊澤復六譯

第五　解放されたウオタン　獨、エルンスト、トルラア著　久保榮譯

現代戯曲選集　春陽堂發行　一、二〇　一—一五五〇—三八

第一〇　鬼坊主清吉　岡本綺堂著

現代戯曲全集　第一九卷　國民圖書株式會社編　同社　一—一五二〇—二五

現代詩人叢書　新潮社發行　六〇　一—一三八九—七八

第二〇　水の流浪　金子光晴著

現代小説全集　新潮社發行　四—一五五一—四

第四卷　久保田萬太郎集　同　人著

第七卷　里見弴集　同　人著

現代日本文學全集　改造社發行　一—一五五一—四三

第六編　尾崎紅葉集　同　人著

現代文新鈔參考　光風館編　同館　一—一三八—一四〇三イ

現代文の解釋とその着眼點　佐野和夫著　公文館　一、八〇　一—一三八—四三〇

現代文の鑑賞と作法　平田義雄著　文理書院　一、八五　一—一五五一—二九

現代民謠選集　北原白秋編　大日本雄辯會　二、〇〇　一—一五一七—四六二

小唄全集　湯朝竹山人編　春陽堂　二、五〇　一—一七三—九三

故郷　藤森成吉著　改造社　一五〇　一—一五一七—五〇四

湖月抄　第四冊　北村季吟著　京、文獻書院　二、二〇　一—一五五一—八六

國書解題　佐村八郎著　增訂改版　六合館　二五、〇〇　二—一五三一—八〇

國文解釋法　塚本哲三著　新訂　有朋堂　一、八〇　一—一五七—一八四ニ

國文學研究史　野村八良著　原廣書店　八、五〇　一—一五三一—八七

國文學研究叢書　至文堂發行　三、五〇　一—一五四五—二三

第六編　樋口一葉論　湯地孝著

新國文學史　上卷　鈴木暢幸著　修文館　五、〇〇　一—一三七〇—一二三イ

國文註釋全書　夫、櫻圃書院發行　五版　五、〇〇　一—六三—八五イ

第一二編　校正譯注源氏物語評釋　森原廣道著　木居豐顯等校

受驗參考國文の新研究　黒羽英男著　光世館　二、〇〇

國民文學叢書　紅玉堂發行　一、八〇　一—一五一七—五五五

第九篇　歌集光化門　植松壽樹著　一—一五一七—一一六

古今情歌集　上野節夫編　長崎好文堂　一、八〇　一—一五一七—四一七

古今百人一句評釋　青木移山著　廣文堂　一、八〇　一—一五五〇—一〇九

古典劇大系　近代社發行　一—一五三九—一

第一九卷　ワグネル全集（下）　ニーベルンゲンの指環　リヒヤルド、ワグネル著　中島清譯

ニユルンベルクの歌の師匠等　同　同

五人女　眞山青果著　南宋書院　一、二〇　一—一五一七—五〇四

戀の潛航　北村兼子著　改善社　二、五〇　一—一五三六—三五

註古本古今和歌集　尾上八郎（柴舟）著　雄山閣　二、三〇　一—一五一七—五三八

最近英詩概論　厨川白村著　福永書店　三、五〇　一—一五一七—四七三

最新映畫脚本の書方　小林定美著　映畫脚本出版部　五〇　一—一五四九—一六一

受驗參考最新國文解釋法　守谷武文、飯野哲二著　文誠堂　一、八〇　一—一三三八—四三八

草上靜思　生田春月著　交蘭社　一、三〇　一—一五五〇—一四三

サウル　英、ロバアト、ブラウニング著　南川四郎譯　京、平野書店　一、六〇　一—一五一七—八五八

沙翁全集　早稻田大學發行　二、五〇　一—一五二—一七六

第二四編　間違つゞき　坪内逍遙譯

創作サガレン脱走記　露、ウラジミル、コロレンコ著　關口彌作譯　大阪屋號　二、〇〇　一—一五一七—三六四

寂しければ　（外一〇）　久保田萬太郎著　春陽堂　二、五〇　一—一五一七—五一四

受驗參考徒然草詳解　松本龍之助著　受驗研究社　二、〇〇　一—一三三八—四三八

山家集　短歌雜誌編輯部校　紅玉堂　九〇　一—一五五〇—一二八

三代地獄　小杉天外著　五版　石渡正文堂　二、八〇　一—三九一—二三七イ

修道院詩集　新潮社發行　二、三〇　一—五六〇—一三

第二卷　神と人　三木羅風著

子規句集講義　内藤鳴雪、高濱虚子等著　五版　友善堂　一、八〇　一—七一—五八四ロ

最新式辭と卓上演説　日本雄辯學會編　集文館等　一、八〇　一—五一七—五二四

子規全集　第一一、一五卷　正岡子規著　初、再版　アルス　二—五二〇—九

詩人一茶　横山青娥（信壽）著　新生堂　二、四〇　一—五一七—五九〇

詩人芭蕉　萩原藕月著　紅玉堂　四、五〇　一—五一七—四二八

七部集新譯　〔題簽等ニハ「俳諧七部集新釋」トアリ〕　岩本梓石著　大倉書店　二、八〇　一—五一七—四三九

靜かなる土　吉田絃二郎著　新潮社　一、二〇　一—五一七—四九二

兒童圖書館叢書　イデア書院發行　二、〇〇　一—五一五—一二一

第二八篇　世界音樂家物語　服部龍太郎著

支那文學大觀　同刊行會發行　五—五五五—六

第二卷　牡丹亭還魂記　上　明　湯臨川編　鈴木彦次郎等譯

第四卷　風箏誤　清　李漁撰　宮原民平譯

第六卷　桃花扇　下　清　云亭山人著　今東光譯

第八卷　支那小說史　唐代小說　鹽谷溫著　川端康成等譯

第一〇卷　剪燈新話　明　瞿佑著　鈴木彦次郎譯

剪燈餘話　明　李禎著　同　譯

死に克つには　武者小路實篤著　春秋社　一、三〇　一—五一七—四一四

詩に就いて語る　勝田香月著　交蘭社　一、〇〇　一—五五〇—一一四

詩の形態學的研究　東京詩學協會發行　四、〇〇　一—五三一—八三

第一卷　時間的要素に依る誘導的形態　外山卯三郎著

詩の創作と鑑賞　白鳥省吾著　金星堂　一、八〇　一—五一七—五〇六

至佛峠夜話　白井喬二著　南宋書院　二、〇〇　一—五一七—五七七

情艶詩集　佐藤惣之助著　新潮社　一、〇〇　一—五一七—五九四

情焰地獄　福井志郎著　駿南社　二、五〇　一—五一七—五七五

上古文學選　新町德之編　京、内外出版株式會社　二、七〇　一—三三八—四三三

娼妃地理記　稀書複製會編　米山堂　一〇—一六五—一六〇

淨瑠璃素人講釋　杉山茂丸（其日庵）著　黒白發行所　三、五〇　一—五六四—一二二

社會文藝叢書　金星堂發行　八五　二—五四八—三六

第二編　藝術の危機　外四篇　ゲオルゲ、グロス等著　麻生義譯

第三編　解放されたドン、キホーテ　ルナチャルスキイ著　千田是也等譯

小說宿命　沖野岩三郎著　改版　福永書店　二、八〇　一—三九一—四四イ

主權妻權　佐々木邦著　大日本雄辯會　二、二〇　一—五一七—五三〇

受難華　下卷　菊池寛著　文藝春秋社　一、五〇　一—五四四—六九

趣味放浪　下田薔薇閑著　大阪屋號　一、八〇　一—五三六—二四三

江戸奇談春宵和尚奇緣　大佛次郎編　博文館　一、六〇　一—五一七—五二九

鍾情集　關澤清彦編　同人　一〇—一八八—五七四

大衆文藝新作仇討全集　第二卷　直木三十三著　興文社　二、三〇　一—五四八—一六

神州天馬俠　吉川英治著　大日本雄辯會　一、八〇　一—五一七—五七〇

悲戀心中ケ丘　（西南役秘話）　沼田藏六著　大、明文館　二、〇〇　一—五一七—四二一

新内軟派　（歌詞と考察）　岡本文彌著　坂本書店　一、五〇　一—五六四—一四一

審判　加藤武雄著　大日本雄辯會　二、五〇　一—五一七—三九三

人本主義と浪曼主義　獨、ヘルマン、アウグスト、コルフ著　高橋禎二譯　東京堂　二、〇〇　一—五三六—二六八

水軒擊壺　川田正澂著　東京府立第一中學校學友會　一—五三六—二六二

過ぎゆく日　德田秋聲著　改造社　一、八〇　一—五一七—四五一

ストリンドベルク戲曲全集　新潮社發行　二、〇〇　一—五〇五—六五

第四　罪と罪　死の舞踏　三井光彌譯

戲曲西山上人　堀端年明著　和歌山縣有田郡　南廣村　光明新聞社　二、〇〇　一—五一七—四五八

井泉俳話　第三卷　荻原井泉水著　春秋社　一、六〇　一—五〇一—六九

醒堂詩文鈔　淺野哲夫著　名古屋ヵ同人ヵ　四〇—一七三—一〇一

政治から倫理へ　室伏高信著　批評社　二、〇〇　一—五六五—一〇三

西南戰爭　前、後編　平山壯太郎（蘆江）著　至玄社　四、八〇　二—五一七—四三四

聖フランシスと野兎　佛、フランシス、ジヤム著　鈴木二郎譯　一粒社　、九〇　一—五四九—二〇二

生命に役立つ爲に　武者小路實篤著　春秋社　一、六〇　一—五一七—四五五

逍遙選集　第一、八、九卷　坪内逍遙著　春陽堂　三—五五五—一四イ

明治大正小說とそのモデル　糸井武雄著　章華社　一、五〇　一—五五一—二四四

饒舌錄　上、中、下　大野喜三郎（元木阿彌）著　寛政一二寫　◎三〇—に—七八

消燈前　窪田空穗著　不二書房　二、五〇　一—五五一—二四三

蕉門珍書百種　神戸　同刊行會發行　各一、〇〇　四—五四五—四

第一三編　北の山　釋句空撰　安井知之訂

第一四編　けふの昔　朱拙撰　同　訂

第一五編　つばさ　南瓜菴除風撰　同　訂

第一六編　番橙集　同　訂

世界探偵文藝叢書　波屋書房發行　一、二〇　一—五四五—四一

第二　犯罪學者の眼　外五篇　ウヰリアム、ハラット等著　高橋誠之譯

世界短篇小說大系　近代社發行　三—五二〇—四五

佛蘭西篇　上　同　社編

獨逸篇　同　社編

支那篇　同　社編

世界童話叢書　金蘭社發行　一、五〇　一—五三八—一一四

第九編　イギリス童話集　永橋卓介編

世界童話大系　同刊行會發行　二—五二〇—

第一三卷　亞剌比亞編（二）中卷　アラビヤンナイト　壹阡壹夜譚　日夏耿之介譯　一〇イ

第二一卷　童話劇篇　三　沈鐘　ハウプトマン著　楠山正雄譯　同　著　小山内薫譯　一〇

ヒツパが踊る　ハウプトマン著
哀れなるハインリツヒ　小山内薫譯
長靴を穿いた猫　同　譯
魂の入れ替　チ　イ　ク著
郵便局　タゴオル著　同　譯

世界文豪代表作全集　同刊行會發行
第八卷　レ、ミゼラブル　佛、ヴィクトル、ユーゴー著　水野亮譯　三―五五五―一七
第一五卷　ナナ　佛、エミイル、ゾラ著　井上勇譯
第一六卷　死の舞踏　外四　瑞典　ストリンドベルイ著　宮原晃一郎譯

世界文學大綱　東方出版株式會社發行
第一一卷　カアライル、エマアスン　田中王堂、守田有秋著
第一二卷　シルレル　高橋健二著
第一六卷　レフ、トルストイ　米川正夫、除村吉太郎著　三―五四八―二一

世界文學物語　米、ジョン、マーシー著　内山賢次譯　アルス　四、八〇　一―五三一―八六

世界文化と國民思想　加藤熊一郎（咄堂）著　精神社　一―五四九―一三九

世界文藝全集　新潮社發行　第三六編　ヤーマ（魔窟）　露、クープリン著　梅田寛譯　二、五〇　一―五〇〇―一五

世界名詩選　文英堂發行　改訂　一、〇〇　第四　ホイツトマン詩集　松山　敏譯　第五　ゲーテ詩集　同　山　敏譯　二―五一六―三〇八

世界名詩寶玉集　松山敏編　新時代文藝社　二、五〇　第一　英吉利編　第二　佛蘭西編　第三　獨逸、北歐編　第四　米、伊、白、和、印編　第五　日本編　一―五二七―六四

世話狂言傑作集　河竹繁俊等編　春陽堂　三、〇〇　第九卷　伊勢音頭戀寢刃　明烏夢泡雪　小春心中天網島　治兵衛心中天網島　增補月桂川

旋風　東京朝日新聞社編　同社　一、八〇　一―五一七―四二九

全譯王朝文學叢書　京、同刊行會發行　第七卷　源氏物語　第四　吉澤義則譯　一―三二九―三四六

川柳參尾志　一名　川柳戰國史　西原柳雨著　名古屋圖書刊行會　一、五〇　一―五一七―四二五

川柳手ほどき　喜月庵柳汀編　創文館　一、三〇　一―五一七―五六二

續一日一文　朝日新聞社編　大、同社　一、五〇　一―五三六―一七九

蘇生　德田秋聲著　新潮社　二、五〇　一―五〇〇―一五

太祇句集　顯原退藏編　大、天青堂　一、七〇　一―五一七―四三七

退屈讀本　佐藤春夫著　新潮社　二、二〇　一―五一七―四二六

泰西詩人叢書　聚英閣發行　一、八〇　一―五三六―二六一

二―一六―三〇八

二―三八九―八七

第一七編　キイツ詩集　英、ヤヨン、キーツ著　渡邊正知譯
第一八編　テニスン詩集　英、アルフレッド、テニスン著　井口正名譯

大南北全集　第五、七卷　坪内逍遙、濕美清太郎編　春陽堂

第二の自然　相馬御風著　春秋社　一、六〇

大日本歌學史　福井久藏著　不二書房　三、八〇

代表的名作選集　新潮社發行　各、五五　第四三編　佗しすぎる苦の世界　佐藤春夫著　第四四編　春秋社　中里介山著　改版縮刷　二、〇〇　宇野浩二著

大菩薩峠

桃花扇傳奇　清　孔尚任著　山口剛譯　春陽堂　三、五〇

戲曲集　道化役者　中村吉藏著　アルス　二、五〇

唐人船　天ノ卷　平山壯太郎（鷹江）著　至玄社　二、五〇

高倉輝著作集　アルス發行　第九輯　生命律とは何ぞや　同　人著　一、五〇

だゝつ兒羅漢　小泉長三著　講談社　二、五〇

橘曙覽傳　附　短歌集　山田彌十郎（秋甫）著　福井　中村書店　三、八〇

探偵名作叢書　聚英閣發行　各　一、二〇　第七編　暗い廊下　ステエシ、オウモニヤ著　妹尾韶夫譯　第八編　發狂外四篇　角田喜久雄著

チエホフ書簡集　内山賢次譯　春秋社　二、五〇

近松全集　第六卷　藤井乙男（紫影）校註　大、朝日新聞社　七、〇〇

地球外の生活　齋藤弔花著　改善社　二、〇〇　一―五三六―二六三

竹雨草堂遺詩百首　加藤九太郎（雨江）著　改訂　大、堀啓次郎　註釋　三、二〇　二―一八八―五八九

樗牛全集　博文館發行　第三卷　史論及史傳　姉崎正治、笹川種郎編　一―四五一―三六

勅題預選歌集並詠進法　松本謙三編　大同館　一、二〇　一―五一七―四八〇

著作集　啓明社發行　二、〇〇　第一集　造られたもの　光瀨俊明著　一―五六〇―一七

女子作文新編　佐伯常麿編　中文館　一、五〇　一―五一七―四四三

追放　江馬修著　新潮社　二、五〇　一―五一七―四五六

通俗圖書館良書目錄　奈良縣立奈良圖書館編　奈良　木原文進堂　一―五一七―三六三

土に生れて　犬田卯著　平凡社　一、八〇　一―五一七―四七五

精註徒然草新釋　安藤藤治郎著　彰文館　一、〇〇　一―五〇六―一

徒然草文段抄　北村季吟著　鈴木弘恭等補　改補四〇版　青山堂　二、三〇　一―五一七―五五六

〔鐵道省圖書館〕增加圖書目錄　第一至同一五年六月　大正一四年七月　同館編　一―五四〇―一〇四

詩集　手招く者　富田碎花著　同人社　二、二〇　一―五一七―五六八

照る日くもる日　前編　大佛次郎著　渾大防書房　一、八〇　一―五一七―五九

天國と地獄　廉生恒太郎著　同人　一、〇〇　一―五四九―一三七

天魔勸進　西村清二著　每夕社出版部　一、七〇　一―五二七―四一三

天明　澤田正二郎著　萬朝報社　一、七〇　一—一五一—一七四四

獨逸文學　第一輯　獨逸文學會編　郁文堂　二、二〇　一—一五三—一八八

獨逸文學叢書　岩波書店發行　一、八〇　一—一五四八—二〇

第七編　五幕ザツフオー悲劇　獨、グリルパルツエル著　伊藤武雄譯

童謠詩人叢書　新潮社發行　二、二〇　二—一五〇—六六

第三　小鳥の友
第五　鸚鵡の唄　三木露風著　川路柳虹著

東海詩集　第一輯　東海詩人協會編　名古屋　東文堂　一、二〇　一—一五一—一四九六

頭註東海道中膝栗毛　十返舍一九著　出口米吉註　歡文館　三、二〇　一—一五一—一四七七

東西文學比較評論　下卷　高安月郊著　東光閣　三、六〇　一—三五六—一九一

藤村の歩める道　山崎斌著　弘文社　二、〇〇　一—一五一—一五〇八

東洋童話叢書　第一　出版協會發行　一、二〇　一—一五四八—六三

第三編　臺灣童話五十篇　澁澤青花著

東洋文藝十六講　高須芳次郎著　新潮社　二、五〇　一—一五一—一七三九

童話と童謠　若月一步編　日本電報通信社　一、五〇　一—一五六二—五五

時と戀愛　菊池寬著　五版　文藝春秋社　一、七〇　一—一五一七—四八八

床次竹二郎氏大演說集　床次竹二郎傳刊行會編　同會　一、二五　一—一五六五—八七

ドストイエフスキイ全集　第四、五、九、一〇卷　同刊行會編　同會　水守龜之助篇　人文會　短篇集　通り魔　同人著　一、七〇　四—三七五—四七

トルストイ全集　第一—六　同會　同刊行會編　一—一五一七—四四四

燉煌遺書　活字本　第一集　ポール、ペリオ、羽田亨編　上海　東亞攷究會　一—一五三一—八八

燉煌遺書　影印本　第一集　ポール、ペリオ、羽田亨編　上海　東亞攷究會　一—一五四八—二〇

長塚節全集　春陽堂發行　二、五〇　一—一五四八—五七

第二卷　短篇小說、紀行文　同　人著

七つの夢　武者小路實篤著　新潮社　一、七〇　一—一五一七—三六二

浪六傑作集　上卷　村上浪六著　春陽堂　二、五〇　一—一五五一—二三六

浪六全集　村上浪六著　至誠堂　八、四〇　七—五五〇—五七

第一編　當世五人男
第一七編　男女の戰ひ

第一八編　鬼あざみ、高倉長右衞門
第二三編　豐太閤

第二四編　稻田一作
第二五編　稻田一作續篇、煩悶病院

第二六編　罵倒錄、放言錄

南豆俚謠考　足立鐵太郎編　靜岡　麗澤叢書刊行會　一—一〇八—二六六

軟派謾筆　尾崎久彌著　春陽堂　三、〇〇　一—一五五一—二三四

肉の犧牲　來、ジヤック、ロンドン著　白井賢二譯　文友堂　一、五〇　一—一五一七—五七六

日輪　後編　三上於菟吉著　新潮社　一、九〇　一—一五一七—三三八

日本實演童話集　第一　蘆谷重常編　隆文館　二、〇〇　一—一五四五—四九

日本小說集　第二集　文藝家協會編　新潮社　二、〇〇　一—一五三九—五六

新修日本小說年表　朝倉龜三（無聲）編　春陽堂　五、五〇　一—二六—三六一

日本大伽藍寶物鏡　稀書複製會編　米山堂　一—一〇—一五四五四

日本童謠集　一九二六年版　童謠詩人會編　新潮社　二、〇〇　一—一五三八—二三七

日本俳書大系　同刊行會發行　二—一五五五—七

第五卷　芭蕉時代　五　元祿名家句選　同會
第六卷　貞門俳諧集　同　編

日本文學者年表　第一冊　附　悉曇井深明等目錄　又次郎著　改訂　武藏野書院　三、〇〇　赤堀　一—九三—二〇五

校註日本文學大系　國民圖書株式會社編　同社　第一〇卷　宇治拾遺物語　古今著聞集　源隆國著　橘成季著　二—一五四三—一

第一六卷　源平盛衰記　下

日本民謠大全　童謠研究會編　改訂版　春陽堂　三、五〇　一—一五一七—四八五

人情本刊行會「叢書」　同會編　再版　同會　一九、六〇　七—一五四五—二六

第八輯　春色淀の曙　藪の鶯　松亭金水著　業亭行成著

第九輯　錦の帶屋雪の白木屋軒並娘八丈　秋色萩の枝折　染話　南仙笑楚滿人著

第一一輯　貞操園の朝顏　宿緣梓物語　奇遇　同　著

第一二輯　毬唄三人娘　露月妹背鳥　奇緣　松亭金水編　爲永春雨著

第一三輯　浮世戀の花染　新形於七花曆封じ文　松亭金水編　橘三　臙月亭有人著

第一五輯　花筐　拾遺湊の月　松亭金水著

俳人鬼貫の研究　鈴木重雅著　共立社　三、五〇　一—一五一七—四五四

俳句と連句の作り方　小泉迂外著　八千代堂　八五　一—一五一七—五八六

俳諧古典集　第二輯　新花摘　第三輯　芭蕉書簡集　燕　俳書堂　村著　編

俳諧三十六家選　桃李庵編　文光堂　一、二〇　一—一五一七—四三三

俳諧文庫　大、積文館發行　一、八〇　二—一五五〇—一三五

第一編　季題類別芭蕉名句選集　工藤淳（靜波）編

第二編　季題類別一茶名句選集　同　編

ハアデイ短篇全集　第一輯　森村豐、大宮建太郎譯　森田書店　二、三〇　一—一五一七—五六九

文藝論抄　廢園雜草　鈴木敏也著　右文書院　三、五〇　一—一五一七—四七九

農民文藝叢書　春陽堂發行　一、〇〇　二—一五四九—一九五

第二編　農民文藝の研究　犬田卯、加藤武雄著

農民文藝十六講　農民文藝會編　春陽堂　二、八〇　一—一五一七—五七八

ネエヌ　佛、エルネスト、ペロション著　椎名其二譯　新潮社　一、八〇　一—一五一七—四〇九

俳人叢書　春陽堂發行　一、〇〇
　第四編　笈日記　小澤武二編
ハイネ全集　春秋社發行　二、五〇
　第三　物語詩　生田春月譯
俳文學選　志田義秀編　明治書院　一、二〇
邦光社歌會　第三七集　山本彦太郎編　京、同社
邦文パンフレット分類目錄　滿鐵東亞經濟調査局編　大連、同局
馬鹿囃子　村松梢風著　二、五〇　驢人社
芭蕉翁一代集　桃李庵編　文光堂　二、六〇
芭蕉の生涯　山田愛劍著　忠誠堂　二、八〇
芭蕉の臨終　沼波武夫著　二、五〇　斯文書院
バット　（蝙蝠）メイリイ、ラインハート著　松本泰譯　紅玉堂
發賣禁止　長谷川善治著　中誠館
濱口雄幸氏大演說集　大日本雄辯會編　同會　二、〇〇
坂東俠客陣　吉川英治著　講談社　二、四〇
火を戀ふ　谷崎精二著　新潮社　一、四〇
美を戀ふるものゝ思索　櫻井祐男著　二、〇〇　平凡社
光の都　エヴリン、アール、ガラット著　基督教書類會社　一、五〇　廣田花崖譯

悲願千人斬　下村悦夫著　譚談社　二、四〇　一―五五〇―五五
ひさご集　中野いさ子著　臺北印刷株式會社　臺北　一―五一七―四九七
筆禍史　宮武外骨著　訂再版　朝香屋書店　二、八〇　一―二四六―二六三
一人凝る　佐々木秀光著　新潮社　一、四〇　一―五一七―五一五
日夏耿之介定本詩集　同人著　第一書房　第二卷　黒衣聖母　一―三三八―四三五
新釋百人一首夜話　吉井勇著　交蘭社　一、五〇　一―五一七―五四四
ファウスト　獨、ゲエテ著　秦豐吉譯　聚英閣　二、三〇　一―五一七―五九二
フイリツプ全集　叢文閣發行　一、二〇　第一輯　シヤルル、ブランシヤアル　小牧近江譯　一―五四五―四〇
富士に立つ影　歸來編　白井喬二著　報知新聞社　二、五〇　一―五一七―四四二
直ぐ役に立つ婦人の手紙　婦人教育會編　一誠社　一、一〇　一―五一七―五〇五
二つの結婚　生田春月著　交蘭社　一、〇〇　一―五一七―五三九
フランス童話集　第二　加藤正德編　文化生活研究會　同會　二、〇〇　一―五六五―四四
文豪評傳叢書　新潮社發行　一、四〇　第五　バイロン　ジヨン、ニコル著　三好十郎譯　一―五一七―四四六　一―五四八―六
文學概論　大和資雄著　一、八〇　三共出版社　一―五一七―四四五
文學概論　本間久雄著　東京堂　三、二〇　一―五三一―七九

文學思想研究　第四卷　早稻田大學文學部編　新潮社　二、八〇　一―五三一―二一
文學評論　片上伸著　新潮社　一、九〇　一―五一七―五二一
噴火　堀博隆著　愛光商會　一、五〇　慶長から明治初期までの海外文化移入關係古板本寫本並錦繪類　一―五二〇―一三七
文化村の喜劇　佐々木邦著　京文社　一、六〇　一―五三四―五〇〇
文藝社作文叢書　文藝社發行　一、二〇　第一　新撰書簡文　第二　口語體書簡文　小林善八（營里）著　同　一―五一七―五七九
文藝叢考　初編　卷一　支、陶明濟著　奉天　盛京時報社　一、〇〇　一―五四五―三五
文藝入門叢書　新潮社發行　一、六〇　第六編　簡易なる日本國劇史　第一〇編　作歌の第一步　濱村米藏著　金子薰園著　一―五四四―一三三
文章作法講話　（題簽等ニハ「文章作法原理」トアリ）　吉田九郎著　文修堂　一、三〇　一―五一七―五四一
新趣味の文章と作例　春日靖軒編　勇樂社　三、五〇　一―五一七―五九三
文壇太平記　附　現代文士住所錄　出版法　相馬健作著　萬生閣　一、六〇　一―五一七―五二一
豹　長與善郎著　春秋社　一、七〇　一―五一七―四八九
表現主義文學の研究　小池堅治著　古今書院　三、五〇　一―五三一―八五
學藝會に標準學習劇　一五編　片岡爲吉　魯月著　明治圖書株式會社　二、八〇　一―五一七―四六〇
適用すべき　一―一八八―五七六
碧梧桐書畫俳畫集　大日本美術社編　大、同社　七〇

悲劇　ペンテジレーア　獨、ハインリツヒ、フオン、クライスト著　吹田順助譯　岩波書店　二、〇〇　一―五一七―五八二
ペンペン草　佐々木照山著　東京六連報社　二、〇〇　一―五三六―二三六
戲曲　長篇　星は殞つ　菊池四郎著　人文會　一、五〇　一―五一七―五七一
本當にあつた事　常司鈴太郎著　朝日新聞社　一、三〇　一―五三六―二五〇
まさを抒情詩集　加藤まさを著　春陽堂　一、九〇　一―五五〇―一五〇
作者　萬葉以後　附　短歌本質成立の時代　折口信夫著）　土岐善麿編　アルス　三、八〇　一―五一七―五四
別　萬葉集新考　卷一九　下　井上通泰著　岡山縣和氣郡伊里村　一―一八六―一五九
萬葉集叢書　古今書院發行　九、九〇　三―五〇八―一〇
　第五輯　萬葉集攷證　第六卷　岸本由豆流著　武田祐吉校
　第八輯　第九輯　仙覺全集　秘府本萬葉集抄　佐々木信綱編　同編
三木露風詩集　第一卷　同人著　第一書房　三、八〇　一―五一七―五三
見知らぬ愛人　西條八十著　交蘭社　一、七〇　一―五一七―四九一
三富朽葉詩集　同人著　第一書房　四、五〇　一―五一七―四七八
南の幻　（アルメアス、フオレ）英、ヂヨセフ、コンラツド著　加藤朝鳥譯　春秋社　一、八〇　一―五一七―四九〇
詩集　みなれざる人　中川一政著　改版　叢文閣　一、五〇　一―五一七―四三八
ほら物語　附　いかさまはなし　佐々木邦譯　京文社　一、五〇　一―五一七―五〇九
未來の夢　附　諷誡京わらんべ（春のや主人）著　福永書店　二、〇〇　一―五一七―五〇七
樂園喪失　上卷　藤井武譯　岩波書店　一、八〇　一―五一七―四三六

譯詩集 空しき花束　堀口大學譯　三、五〇　第一書房　一—五一七—五二二

村の本　宮崎縣兒湯郡木城村　新しき村出版部發行　各、二〇　二—五五〇—五三

第八篇　武者小路實篤一幕物集の一　わしも知らない　他四篇　同人著

第九篇　生活と藝術　長與善郎著

明治天皇御製集　岩永淳太郎編　一、〇〇　淳風書院　一—五五〇—一四八

明治文學名著全集　東京堂發行　一、三〇　一—五四八—二四

第八篇　一顰一笑新粧之佳人　須藤南翠著

近代代表名文選　原田靜雨編　三、〇〇　大日本教育通信社　一—五一七—五四八

もう三千弗　曾我部四郎著　二、三〇　丁未出版社　一—五三六—二五四

默阿彌全集　河竹默阿彌著　春陽堂　同糸女補　四—五二七—四三

第二二卷　狹間軍記鳴海錄　左近太郎雪辻能　寶萊曾我鳴物語　桅山錦木下　碁風土記魁升形　月缺皿戀路宵闇

第二四卷　有松染相撲浴衣　綴合新著膝栗毛　二張弓千種重藤　一蘆職狩場棟上　名大磯湯場對面　綴合於傳假名書　附錄　興行年表

第二六卷　五十三驛扇宿附　茶臼山凱歌陣立　音聞淺間幻燈畫　金看板俠客本店　箱根山曾我初夢　錣引　染分千鳥江戸褄

第二七卷　戀慕相撲春顏觸　松榮千代田祠德　音響千成瓢　吾嬬下五十三驛　附錄　興行年表

木卯柳句抄　岡田三面子編　日比谷圖書館　一—五五〇—一二二

求め得ぬ嘆き　沖野岩三郎著　一、三〇　大阪屋號　一—五一七—五一七

長篇叙事詩 破れ胡蝶　福田正夫著　一、八〇　新潮社　一—五五〇—一三二

横光利一著作集　同人著　二、一〇　金星堂　三—五四八—七一

第一　赤い色
第二　マルクスの審判
第三　男と女と男

弱い奴强い奴　長谷川伸著　二、五〇　至玄社　一—五一七—四四七

蘿隱編　横井也有著　汲古會　名古屋　二〇—一八八—五八五

柳亭種彥、喜多村筠庭、齋藤月岑 追遠紀念祭陳列目錄　日比谷圖書館編　同館　一—五四九—一五九

理想主義的惡戰　鹿子木員信著　二、三〇　京文社　一—五三六—二四九

良寬和尚萬葉短歌抄　相馬御風編　春陽堂　一、九〇　一—五一七—五八七

綠蔭叢書　綠蔭社發行　一、八〇　二—五五〇—八二

ダンテ名詩小曲集　松山敏譯
バイロン名詩小曲集　同譯

瑠璃鳥　中村武羅夫著　二、五〇　新潮社　一—五一七—五一六

戀愛、結婚、貞操　武者小路實篤著　一、〇〇　新潮社　一—五五〇—一三三

連句入門　籾山仁三郎（梓月）著　友善堂　一、二〇　一—五一七—四三五

蓮月尼全集　中村上素道編　京、同頒布會　四、〇〇　一—一八七—四九七

鹿鳴草　上野成子著　一、二〇　紅玉堂　一—五四九—一五六

露地のほそみち　竹久夢二著　三、〇〇　春陽堂　一—五一七—五六六

露風詩話　三木露風著　一、五〇　第一書房　一—五一七—五四六

ロングフェロー及彼の詩　ボルトン著　厚生閣　一、二〇　伊藤宗輔譯　一—五五〇—一〇三

わがうた千首　林竹次郎著　二、〇〇　丙午出版社　一—五一七—五〇〇

和歌俳諧の諸問題　太田貞一（水穗）著　共立社　三、〇〇　一—五一七—五四七

忘れた言葉　ヘンリー、ヴアンダイク著　厚生閣　、六五　伊藤宗輔譯　一—五五〇—一四五

早稻田大學圖書館和漢圖書分類目錄　第二（哲學）第一三（法律之部）　大正一三年三月現在　同館　編　大正一四—一五　同館　二—五六二—四三

笑の王國　佐々木邦著　二、三〇　京文社　一—五一七—四五三

諸大家俳論集蛙流　第一輯　竹林宗一郎（古秋）編　小金田村　蛙流刊行會　、三五　岐阜縣武儀郡　一—五四九—一四六

和露文庫　神戸　一、三〇　同刊行會發行　一—五四九—八

第四編　骨書　戸田鼓竹解註　安井知之訂

語學

色葉字類抄　卷上、中　古典保存會編（複製）　同會　二〇冊　函　號　二—一三九—三〇一

色葉字類抄解說　育德財團編　同團　一〇亥二—一〇一

韻鏡新解　大島正健著　二、二〇　同人　二〇—一八八—五八二

韻鏡と唐韻廣韻　大島正健著　一、一〇　同人　一〇—一八七—五一四

英語研究叢書　東京外語學校英文研究會編　十條書房　五、五〇　五—三二三—七二〇

英文和譯の新研究
和文英譯の新研究
英文語句の新研究
英文法の新研究
英文難句熟語新研究

高等專門學校受驗應用英語試驗問題詳解　大正一五年度　英語學習指導會編　創生社　一、三〇　一—二五九—五五八

面白くて爲になる英語笑話の泉　山川作治郎著　一、〇〇　文明社　一—三二三—七一三

英文手紙と日記の書方　山川作治郎著　一、三〇　中等教育學院　一—五五〇—一一五

受驗並豫習用英文の熟語と其用例　木畑竹三郎著　一、五〇　日英社　一—三二三—七二六

自修英文法の鍵　英語學習指導會編　創生社　一、六〇　一—三二三—七一六

英文法汎論　細江逸記著　三、〇〇　泰文堂　一—三二三—七一九

新式英文和譯狙ひ所　自習篇　鈴木芳松著　健文社　一、〇〇　一—三二三—七〇七

英文和譯物語叢書　文陽堂發行　大正一三　一、七〇　一—三二三—一八三

吾輩は猿である　松浦政泰譯註

高等日本文法　三矢重松著　增訂版　明治書院　五、八〇　一—六三—三九イ

粕谷獨逸語學叢書　南山堂發行　一、七版　三、〇〇　二—三二三—七三五

第二卷　公式應用和文獨譯法　粕谷眞洋著

第七卷　詳註趣味の獨逸語會話　同　著

英和對照全譯ギッシング短篇集　廣文堂發行　二、五〇　一—三二三—七一二

ハウス、オヴ、コブウエブス　英、ギッシング著　牧一等譯

現代日米會話　附　北米案內記　山田惣七、角田直雄著　泰文堂　二、〇〇　一—五五〇—一四四

和文英譯規範ゴールデン、デイーヅ　村井知至著　北文館　一、五〇　一—三二三—七三六

文檢參考國語學史要　橘文七著　啓文社　一、八〇　一—五一七—五五八

國字問題の解決　附　國語及國際語問題　前田直平著　山梨縣東山梨郡加納岩村　ヨコガナヒロメ會　五〇　一—五二四—四八八

最近傾向根柢となる和文英譯法　佐藤正治著　太陽堂　一、八〇　一—三二三—七二四

最新日獨英會話　內山壽升著　尙文堂　二、〇〇　一—三二三—六九四イ

最新佛和會話　前田越嶺著　尙文堂　三、八〇　一—三二三—七二九

辭源　支、陳容等編　中華民國九年　上海　商務印書館　二—五五一—二三七

實用英佛獨露語の發音　露、オレスト、プレトネル著　除村吉太郎譯　同文館　一、八〇　一—三二三—七四一

實用獨和會話編　山口造酒、岡倉一郎編　川瀨日進堂　一、三〇　一—三二三—七三七

最近支那時文寶鑑　田井嘉藤次著　大同館　二、五〇　一—三三八—四三一

國語漢語新語俗語掌中新辭林　高木斐川著　敎文社　三、〇〇　一—五五〇—一四二

獨和對譯新聞記者　獨、フライタツハ著　莊直一譯註　南山堂　一、四〇　一—三二三—七二三

漢字制限に伴ふ新用語　大阪每日新聞社編　大、同社　一、一〇　一—五四九—一九七

全譯クリスマス、カロル　英、デイツケンス著　森田草平譯　尙文堂　一、九〇　一—五一七—四五七

答案式英文法粹　坂本潔著　慶文堂　二、〇〇　一—三二三—七三一

英語受驗に重要なる單語の解釋　丸島敬著　京文社　一、三〇　一—三二三—七一〇

英獨對照發音譯讀文法詳解獨習者の獨逸語　道部順著　郁文堂　三、五〇　一—三二三—七三三

獨習佛蘭西文學譯註叢書　郁文堂發行　一、〇〇　一—五四五—三一

第一　タルタラン、ド、タラスコン　小川泰一譯註

24時間生活法　アーノルド、ベネット著　岡田實麿等譯註　シグナル週報社　一、六〇　一—三二三—七三八

日本言語學　松岡靜雄著　刀江書院　三、二〇　一—五一七—四二〇

佛語通信講義　第一輯　初等科前期(第一卷)　楠永光太郎著　大、外交社　一—三二三—七二八

佛語發音の研究　關根秀雄著　佛語研究社　八〇　一—三二三—七四〇

佛文手紙の書き方　增田俊雄著　白水社　二、三〇　一—三二三—七一八

ブラジル用語手ほどき　海外興業株式會社編　同社　三五　一—五四九—一四一

佛蘭西廣文典　目黑三郎、德尾俊彥著　白水社　三、〇〇　一—三二三—七〇九

佛蘭西語文法講義　厚母清一著　金剌芳流堂　二、八〇　一—三二三—七三〇

新編佛蘭西文法　河野通一著　三才社　二、〇〇　一—三二三—七三四

分類式和文英譯　ヘンリー、ドラモント、高橋盛雄著　大、中等敎育學院　一、三〇　一—三二三—七一四

日獨對譯會話劇平凡なる人生　飯田信鑑著　日獨書院　一、二〇　一—三二三—七二七

最新模範英文和譯　長澤英一郎著　朋文堂　一、四〇　一—三二三—七二五

ユーズ、オブ、ライフ全譯講義　星野久成著　增訂改版　岡村書店　一、八〇　一—三二三—三五一イ

羅甸文法補遺　羅和小辭典　田中秀央著　岩波書店　一、二〇　一—五〇—二九一

醫藥處方語羅和和羅辭典　(羅典語入門及處方文例)　朝比奈泰彥、清水藤太郎編　南江堂　二、五〇　一—三二三—一五〇

組織的和文英譯熟達法　吉田源一郎、片倉藤次郎著　櫻木書房　一、〇〇　一—三二三—七二一

受驗和文英譯と書取　佐川春水著　建文館　一、二〇　一—三二三—七一五

第四門　歷史

維新史研究會講演集　弘道閣發行　二、五　一冊　一—五二四—五五二

第一輯　維新前後の琉球　東恩納寬惇著

越中石器時代民族遺跡遺物　早川莊作著　富山中田書店　一、二〇　一—五二四—五二六

大鏡新註　關根正直著　六合館　二、五〇　一—五五六—一四八

•加藤清正木下半介に與ふる書翰　前田侯爵家發行(複製)　一—四二一—九一

吉川經幹周旋記　第二、三　大塚武松編　日本史籍協會　二—六四—二三八

京都帝國大學文學部考古學研究報告　刀江書院發行　七、〇〇　一—一四、五—三イ

第七冊　吉利支丹遺物の研究　附錄　日本青銅利器聚成　濱田耕作編

近世紀聞　條野傳平、染崎延房編　春陽堂　三、五〇　一—五六—一三六

•楠木正成奧判文書　前田侯爵家發行(複製)　一—四二一—九一

問題中心系統的東洋史精說　泉安雄著　啓文社　五、八〇　一—五五四—一〇四

元寇文永役殉難者六百五十年祭記事　賀茂百樹、榊原昇造編　同祭事務所　一—五二四—五一三

國史研究叢書　至文堂發行　三、五〇　一—五五四—一九

第二編　中世に於ける社寺と社會との關係　平泉澄著

國史參照地圖　辻善之助編　金港堂　一、一〇　一—五二四—五二〇

參考國史新辭典　菊池勝之助著　大、立川書店　一、五〇　一—三七四—一〇六

歷史地理國史之懷古　(歷史地理第四八卷第四號)　日本歷史地理學會編　同會　一、二〇　一—五五四—九三

古事記普及本　井篦節三著　平凡社　二、〇〇　一—五五六—一〇四

孤島苦の琉球史　伊波普猷著　春陽堂　二、八〇　一—五五六—一三九

最も理解し易い參考西洋歷史　山上德信著　受驗研究社　二、〇〇　一—五五六—一七七

自學自習中等參考趣味の西洋歷史　下卷　橋本辰彥著　三友社　二、〇〇　一—五五六—一九

趣味の日清日露戰史　及川源七著　江戶書院　二、三〇　一—三一九—四六一

趣味の日本史　第五卷　新保磐次著　金港堂　二、七〇　一—三四八—三六八イ

神皇正統記新釋　森山右一著　大同館　二、五〇　一—三三八—四三六

新日本史　第一、二、四卷　萬朝報社新日本史編纂局編　同社　各二四、〇〇　三—五五四—七五

西南戰役佐土原隊五十年祭記念錄　町田永五郎著　宮崎縣宮崎郡廣瀬村　同人　一—五五六—一四九

西洋の沒落　批評社發行　各二、〇〇　三—五五五—二二

第一卷　形態と實在　第一、三、四冊　オスヴルト、スペングラー著　村松正俊譯　枚一—四一七—一八

世界各國興亡表　長瀬鳳輔編　世界國勢調査會　一—五五四—一一八

世界人類史物語　（原始より中世まで）　鈴木厚譯　厚生閣　ラモン、コフマン著　三、六〇　一—五五四—七六イ

綜合日本史大系　內外書籍株式會社發行　一—五五四—七六イ

第二卷　奈良朝　西岡虎之助著

泰西名著歴史叢書　國民圖書株式會社發行　一—五二〇—二

第一〇卷　獨逸思潮史　上　獨、テオバルト、チーグレル著　伊藤吉之助等譯　二—一四、九—四

大日本古文書　家わけ第九　吉川家文書之二　幕末外國關係文書附錄之四　東大文學部史料編纂掛編　同掛　各七、〇〇　二—一四、九—四

大日本史料　第三編之一、第五編之五　第六編之二二　第一二編之二六　東大文學部史料編纂掛編　同掛　各七、〇〇　四—一四、九—四

高天原は近江なり　「合理研究太古史闡明」改題　井口丑二著　三版　平凡社　二、〇〇　一—五一四—二五イ

筑後國史　〔原名「筑後將士軍談」〕上卷　久留米　筑後遺籍刊行會　矢野一貞著　一—五五四—九八

長慶天皇山陵攷　音代節雄著　大阪府枚方町　同人　一—五四九—一四三

通俗世界全史　早稻田大學發行　二—五五六—一五三

第一卷　古代列國史　第二卷　希臘史　上卷　同　薄田斬雲編　學編

朝鮮史話　幣原坦著　三版　富山房　一—五三二—五八イ

天保改革鬼譚　石井研堂著　春陽堂　二、〇〇　一—五六五—六三

東洋史觀　鳥山喜一著　寶文館　四、八〇　一—五五四—一一五

東洋史物語　上卷　白井繁太郎著　東洋圖書株式合資會社　二、四〇　一—五五六—一五四

東洋文化の研究　松本文三郎著　岩波書店　二、五〇　一—五五六—一六三

東洋歴史參考圖譜　第一〇輯　同刊行會編　同會　一—四一六—一〇八

日韓正宗溯源　濱名寬祐著　喜文堂　四、〇〇　一—五五四—一三一

日支交通史　上卷　木宮泰彥著　金刺芳流堂　五、八〇　一—五五四—八九

日本近世史說　花見朔巳著　日本學術普及會　三、二〇　一—五五四—八二

日本古俗誌　松岡靜雄著　刀江書院　三、二〇　一—五五四—九一

日本史參考　吉田三男也著　敬文館　一、八〇　一—五五六—一六六

日本史精義　上、下卷　太田亮著　京、文獻書院　八、五〇　二—五五四—八七

日本時代史　早稻田大學發行　四—二三—二六五ロ

第三卷　奈良朝史　第四卷　平安朝時代史　久米邦武著　池田晃淵著

第七卷　室町時代史　第八卷　安土桃山時代史　渡邊世祐著　同　著

秘籍大觀日本書紀　大阪每日新聞社編（複製）　大、同社　帖五軸一　ち一ニ

卷二、一〇　卷一四、一七　卷一五—一七、二一、二二　四五　四六　四七

日本書紀通釋　索引　服部元彥、飯田季治著　大鐙閣　六、〇〇　一—五〇八—一六

日本精神史研究　和辻哲郎著　岩波書店　三、二〇　一—五五八—二九

改修日本大歴史　上卷　青木武助編　寶文館　五、五〇　一—二三—二九四イ

日本民族研究叢書　日本民族協會發行　一—三五三—一六

第一八卷　オノコロ島及び國生み神生み　木村鷹太郎著

日本民族史　島本政一著　大、東洋タイムス社　一、五〇　一—五五六—一〇一

日本歴史地圖　三省堂編　同堂　、七八　一—五二四—五二一

根來山兵燹史　荒木良仙編　佛教制度叢書發行所　一、〇〇　一—五四九—一五一

邦文日本外史　頼山陽著　池邊義象譯　石渡正文堂　三、五〇　一—五五六—八六イ

趣味國史講座幕末美談　遠藤早泉著　南海書院　二、二〇　一—五五六—一三三

米國發達史概說　米、マックス、フアランド著　名原廣三郎譯　文化生活研究會　三、五〇　一—五五六—九〇

•豐太閤書翰備考　前田侯爵家發行（複製）　一—四二一—九一

物語日本史　文化革新の卷、佛教傳來の卷　碧瑠璃園著　大鐙閣　四、四〇　二—五一四—一〇〇

淀稻葉家文書　原題　稻葉正邦公閣老在職中秘書類寫　日本史籍協會編　同會　一—六四—二四〇

ペルリ提督琉球訪問記　神田精輝譯　大分縣杵築町　同人　三、五〇　一—五五六—一四六

歴史敍述の理論及び歴史　ベネデト、クロオチエ著　羽仁五郎譯　岩波書店　三、二〇　一—五五四—八三

傳記

嗚呼南洲先生　土屋元作著　大、大阪時事新報社　二、〇〇　冊函函　一—五五四—九〇

武士道の權化赤穗義士　岩崎元一著　成武堂　一、七〇　一—五五六—一二三

エレン、ケイ　ルイゼ、ニストレム、ハミルトン著　原田實譯　帝國教育會　一、六〇　一—五五六—一三〇

岡野敬次郎傳　同博士傳記編纂委員編　六樹會　一—五五四—一二七

岡山先生三十三回忌追遠誌　岡山同窓會編　同會　一—五四九—一三八

大木遠吉伯　伊藤正著　文錄社　二、五〇　一—五五六—一三一

大隈侯八十五年史　第二、三卷　同編纂會編　同會　二—五五四—九二

大西鄕言行錄　江東天風著　中央出版社　一、八〇　一—五五六—一〇〇

大西鄕之修養　木多元俊著　千葉縣小見川町　同人　一—五五六—一一〇

大阪人物誌　卷二、三　石田誠太郎著　大、石田文庫　二〇—一〇八—二六三

海外立志傳　永田稠著　日本力行會　二、〇〇　一—五五六—一〇三

幕末福岡藩の偉材金子才吉事蹟　下　其八　大熊淺次郎著　同人　一—三六八—一九六

吉川廣家公三百年祭記念講演集　井原豐編　同人　一—五五四—一〇一

幾度八郎　幾度永編　同人　一—五五四—一二一

苦鬪十年　古屋登代子著　大、古屋女子英學塾同窓會　一、八〇　一—五三六—二二七

維新史話快傑大西鄕　相馬正道著　帝國講學會　三、八〇　一—五五六—七二

關西業界人物大觀　第一集　帝國興信所編　大、同所　一〇、〇〇　一—五五四—一二四

菅茶山先生　濱野知三郎著　飽徹同好社　一—五二四—五五三

護法之神兒島惟謙　沼波瓊音（武夫）著　修文館　二、五〇　一—五五四—六八

西郷どん　南洲會編　鹿兒島　同會　一—五五〇—一二九
西郷南洲先生　德富猪一郎著　民友社　、六〇　一—五四九—一七八
財づる物語　時事新報社經濟部編　東洋經濟新報社　二、五〇　一—五六五—　五五
堺利彦傳　同人著　改造社　一、九〇　一—五五六—一二一
山陵の復古と精忠　金杉英五郎著　日本醫事週報社　二、七〇　○一—一八七—五一三
市場の人　光末磯市著　大、大阪今日新聞社　二、五〇　一—五六四—一五一
若翁自傳　若林琲藏著　若門會　○一—一八八—五七八
松雲神田翁　和久松洞著　神戸　精華會　一—五五四—一〇八
職員錄　大正一五年七月一日現在　內閣印刷局編　同局　四、二〇　一—一四、一—　五〇
大正甲子還暦回想錄　弘岡幸作編　山口縣豐浦郡豐田下村　同人　一—五二四—四九八
大二宮尊德　井口丑二著　平凡社　二、八〇　一—五五六—一六一
新版大日本人名辭書　首卷　同刊行會編　同會　一—五四〇—一一七
大日本博士錄　第三卷其之二　井關九郎編　發展社　二〇、〇〇　一—三三一—一六〇
高峰博士　鹽原又策編　同人　一—五五四—　六七イ
高山彥九郎先生傳　後藤武夫著　再版　日本魂社　二、五〇　一—五五六—一〇七
壇上紙上街上の人　鶴見祐輔著　大日本雄辯會　二、七〇　一—五五六—一六〇
中京實業家出世物語　赤壁德三郎(紅堂)著　名古屋　早川文書事務所　一、三〇　一—五五六—　九八
千葉縣紳士名鑑　松田卯太郎編　千葉縣中山町　江東出版協會　五、〇〇　一—五五六—一一七

國史研究長慶天皇御紀傳　笹原助著　精文館　、八〇　一—五五六—一六三
集說長慶天皇御事蹟並びに其の取扱　堀尾義根著　名古屋　愛知第一師範學校附屬小學校　一—五二四—五四二
東西名士立志傳　大日本青年教養團編　朝日書房　一、〇〇　一—五五六—一七一
人物評論床次竹二郎氏評傳　床次竹二郎傳刊行會編　再版　同會　三、〇〇　一—五五六—一五六
トルストイの追憶　マキシム、ゴーリキイ著　神近市子譯　春秋社　、五〇　一—五四九—二〇五
トルストイ夫人ドストイエフスキイ夫人手記良人の追憶　井田孝平譯　春秋社　、五五　一—五四九—二〇四
中岡愼太郎　尾崎卓爾著　陽明社　二、〇〇　一—五五六—一〇八
日本紳士錄　大正一六年用　交詢社編　三〇版　同社　二五、〇〇　一—　八六—　四一コ
乃木靜子　宿利重一著　對胸舍　三、〇〇　一—五五六—一三五
大津事件の烈女畠山勇子　沼波瓊音(武夫)著　斯文書院　一、八〇　一—五五四—一三〇
原應侯　久布白兼武著　佐賀縣鹿島町　原忠一　一—五五四—　八八
日蔭草　釋靈玉著　栃木縣鹿沼町　大谷瀨平　○一—一六二—一四四イ
東北海道の人物　渡邊源四郎(諤堂)著　釧路　釧路日日新聞社　一—五五四—一二六
飛躍する才魂　池田林儀著　文友社　二、八〇　一—五三六—二一三
百魔　續篇　杉山茂丸著　大日本雄辯會　二、七〇　一—五五六—　三五
風雲偉觀　(大隈侯八十五年史別冊)　大隈侯八十五年史編纂會編　同會　○一—四一七—　三一イ
純忠古川松根　(檜園歌傳)　內柴二男童編　佐賀　同人　一—五五六—一五五
凡人の價値　柿花啓正著　岸和田　大阪凡人主義社　一、〇〇　一—五五六—一〇五

天忠組總裁松本奎堂晚年の事蹟　武岡豐太編　神戸　同人　一—五二四—五〇七
丸之內人名辭書　丸之內新聞社編　同社　一五、〇〇　一—五五六—　九九
三井王國　大瀧鞍馬著　大日本雄辯會　二、〇〇　一—五五六—　九一
名人畸人　前篇　本山仲造著　改訂版　至玄社　二、〇〇　一—三八八—　一八イ
明治偉傑集　上卷　松榮閣編　同閣　三、〇〇　一—五五六—　七六
•「明治天皇御一代活人畫帖」　○一—四一七—　二六
森田節齋先生の生涯　武岡豐太編　神戸　同人　一—五五四—一〇三
賴山陽　德富猪一郎(蘇峰)著　民友社　四、八〇　一—五五四—一一七
ラスキン思考　第一輯　御木本隆三著　三重縣度會郡五ケ所村　御木本養殖場事務所　、五〇　一—五五八—　三〇
子供等に與へたるルーズヴェルトの手紙　中川小十郎譯　立命館大學　一、五〇　一—五一七—五六一
若槻大宰相　島根縣教育會著　六盟館　一、〇〇　一—五五六—一一五
わしが國さ　伊藤金次郎著　刀江書院　三、五〇　一—五五六—一四七

地誌

愛知縣幡豆郡福地村誌　名倉平三郎等編　同縣福地村　同村役場　一冊—五五四函—　九七號
青森縣史　第一—八卷　同縣編　青森　同縣　八—五五四—一二三
一萬二千號記念青森縣大觀　東奧日報社編　青森　同社　○一—四一四—　四二
赤穗の史蹟　釋種蓬仙著　兵庫縣赤穗町　花岳寺　、四五　一—五四九—一二九

近江栗太郡志　滋賀縣栗太郡役所編　同縣同郡　同所　五—五五四—　七八
新野町史　〔題簽等ノ冠稱ニハ「德島縣那賀郡」トアリ〕　同町編　德島縣同郡　同町　一—五五四—一二五
何鹿郡誌　京都府何鹿郡教育會編　同郡　同會　一—五五四—　八五
石川村誌　永濱宇平編　京都府與謝郡石川村　同村役場　一—五五四—　七九
出雲國風土記考證　後藤藏四郞著　大岡山書店　三、二〇　一—五五六—一六五
伊那案內　〔題簽等ノ冠稱ニ「名勝古跡」トアリ〕　岩崎清美著　長野縣飯田町　西澤書店　、九〇　一—五五〇—一一三
稻敷郡鄉土史　附　名譽鑑〔題簽ノ冠稱ニ「茨城縣」トアリ〕　塙泉嶺編　水戸　宗教新聞社　一—五五四—一一六
石見三隅史蹟　木村宇市編　島根縣那賀郡三隅村　三隅公宣揚會　、八〇　一—五五六—一一八
印度と南洋　吉田岩平編　大、同人　一—五四九—一六三
因伯人情と風俗　因伯史話會編　鳥取　橫山敬次郞　、三五　一—五二四—五四六
洛南史蹟宇治黃檗の卷　白雲主人著　京、まどゐ社　、八〇　一—五五六—一四〇
宇都宮誌　全圖付　田代善吉編　宇都宮　下野史談會　三、五〇　一—五五四—一二〇
宇都宮市及郊外全圖　同市役所製　二・〇×二・一　宇都宮　集英堂　、二〇　一枚—三三六—三八六
世界の樂園雲仙岳　園孝治郎著　長崎　雲仙社　、六〇　一—五四九—一九六
雲仙嶽と島原半島　園孝治郎編　長崎　雲仙社　一、二〇　一—五五六—　八五イ
越佐史料　卷二　高橋義彥編　新潟縣中蒲原郡大形村　同人　七、〇〇　一—五三四—　九六
歐洲風俗大觀　山口誠太郎編　國際協和會　三〇、〇〇　一—四一七—　二〇
岡崎市史　第一卷　柴田顯正編　岡崎　同市役所　一—五五四—　八〇

大分縣各郡々史　日豐時報社編　大分　同社　一—五五四—九九
大阪便覽　大正一六年　田中直次、足立精宏編　大、民彝社　二、五〇　一—五五六—一三七
カイザーリングの日本觀　附　支那廣東印象記　下山鎌吉、江川和彥譯　文明協會　一—三九〇—九五イ
海島風趣　本山桂川著　坂本書店　一、五〇　一—五五六—一七〇
高知線交通便覽　武田富士麿著　高知　富士越書店　一—五五六—一三二
學習地理新辭典　〔題簽等ニハ「參考地理新辭典」トアリ〕菊池勝之助著　大、立川書店　一、八〇　一—三七四—一〇七
額穆敦化兩縣事情　附圖付　滿鐵哈爾賓事務所調査課　（堀內竹次郎報編　哈爾賓　同課　一—五二四—四九六
神奈川縣藤澤町全圖　大日本町村全圖刊行會製　同會　一〇—四二一—六三
九州之山水　熊本營林局編　熊本　同局　一—五五六—一一四イ
鄉土研究　鳥取　橫山敬次郎發行　一、一〇　一—五四五—四七
第一編　因幡伯耆に存するアイヌ語の地名　一名　歷史以前の因伯　山枡晴次郎著
黑髮山めぐり　北島磯次（磯舟）編　佐賀　佐賀堂　、三五　一—五五〇—一一一
關東大觀　帝國大觀社編　同社　一〇—四一七—二五
古墳址記　山口力編　神戶　同人　一〇—一七三—一〇一
小牧町史　津田應助著　愛知縣小牧町　同編纂會等　三、〇〇　一—五五四—一二三
最近世界地圖　三省堂編　訂一八版　同堂　一、一〇　一—五五四—一〇五
最近日本地圖　三省堂編　修正二〇版　同堂　、九六　一—五二四—五四一
佐賀の栞　佐賀縣編　佐賀　同縣　一—五五六—一五九

山行記　附圖付　田島勝太郎著　昭文堂　二、五〇　一—五五六—一〇二
三段峽案內　熊勝一（南峰）編　廣島　三峽社　、三五　一—五四九—一四四
史蹟調査報告　內務省發行　一—一四、五—一八四
第一　栃木縣に於ける指定史蹟　同　省編
史蹟名勝天然紀念物調査報告　第二輯　山梨縣編　田府　同縣　一—一四、五—一七九
死都ボンペイを訪ふために　附　ナポリ市內と郊外の見物　下位春吉編　日本郵船株式會社　一—五五六—一四四
支那及支那問題辭典　河瀨龍雄著　厚生閣　二、五〇　一—五六五—八六
支那研究　第一一號　東亞同文書院支那研究部編　上海　同部　一—一四、五—四八
支那時報叢書　支那時報社發行　一、〇〇　一—五二四—四〇三
第三輯　西藏佛教及び英藏關係　水野梅曉譯編
島根縣八束郡誌　奧原福市編　同郡　同郡自治協會　一—五五四—八四
日本人の斧鉞を待つ暹羅と墨西哥　林久次郎、古谷重綱著　文明協會　一—五五六—一三八
上海年鑑　上海日報社編　上海　同社　四、五〇　一—一四、四—七五四
興味を本位とした新鐵道旅行案內　本州西部　九州の部　森寅重、長井愛治編　評論之評論社　一、七〇　一—五五六—一一九
神都古今百物語　松木時彥著　宇治山田　文明堂　一、五〇　一—一八八—五七〇
新露西亞印象記　種田虎雄著　博文館　二、〇〇　一—五六五—三六
諏訪史料叢書　同刊行會編　長野縣諏訪郡川岸村　鮎澤商店　二〇—一六二—一四六
第三卷　神長守矢滿實書留　御頭帳

御頭役請執帳　諏訪社物忌令
第四卷　社令記　諏訪社御頭關係諸記錄
新世紀世界地圖　三省堂編　訂六版　同堂　一、〇〇　一—五五六—一四三
ソヴエート、ロシヤの現狀　（日露協會）講演會速記錄）　森御蔭著　同會　一—五二四—五〇二
最新測圖學の研究　附　軍隊符號　軍事學研究社編　武揚社　、三五　一—五五〇—一三四
大正大阪風土記　大阪市共同研究會編　大、同刊行會　一〇、〇〇　一—五五四—一一九
大日本帝國地理精義　下卷　地質圖付　小林房太郎著　南光社　九、〇〇　一—三九八—七七イ
新撰大延岡案內　宮本啓介、鹽傳次郎編　宮崎　平和印刷所　一—五五六—一七三
武雄名勝　石井良一、山口良吾著　佐賀縣武雄町　杵島教育會　、六〇　一—五五六—一六九
地誌抄出考古資料集成　聚精堂發行　一、〇〇　一—五二四—七一
第一　武藏風土記稿　八　考古學會編
地理學辭典　小林房太郎、岡田贏策著　文學社　二、二〇　一—五五六—一四二
最新地理實習　西村萬壽、高野松次郎著　訂再版　土屋商店　二、三〇　一—三六〇—一二七イ
〔朝鮮總督府〕調査資料　京城　同府發行　二—一四、五—九三
第一七輯　朝鮮の契　善生永助著
第一八輯　朝鮮の窯業　同　府編
天然記念物調査報告　植物之部　第六輯　內務省編　同省　一—一四、五—四〇イ
東亞研究講座　東亞研究會發行　、九五　二—三九三—七五六
第一〇輯　支那勞働運動の現狀　長野朗著
第一一輯　武昌滄桑記　笹川潔著
武漢三鎭游記　後藤朝太郎著
東亞事情彙報　東亞事情研究會發行　一—一四、五—一九〇
第四號　支那の釐金制度　木村增太郎著
東京市史稿　港灣篇　第三　同市役所編　同所　一—一四、九—八
登米郡史　藤原相之助等編　大正一二　宮城縣同郡　同郡役所　二—五五四—一〇二
富山の民性　淺野成俊著　光奎社　一、〇〇　一—五四九—一四八
長崎叢書　長崎　同市役所發行　一—五五五—二六
第二卷　耶蘇會年報　第一卷　村上直次郎譯
長崎之圖　安永七年　長崎　大畠文次右衛門板　◎一枚—に—七九
勿來關古事考　佐藤昌介編　福島縣平町　清光堂　、五〇　一〇—一七三—九〇
名古屋市東區最新地圖　同區聯合青年團製　二・二×三・〇　名古屋　同團　、六〇　一枚—三二六—三八五
那須の史蹟と名勝　栃木縣編　宇都宮　同縣　一—五四九—一四七
難波雀類書考　附　懷中難波雀　慶三編（複製）　（希有第六輯其二）　大、大阪史學會　佐古　一〇—一五七—七〇
浪速叢書　大、同刊行會發行　一—五五四—一二八
第一　攝陽奇觀　濱松歌國編
南蠻長崎草　永見德太郎著　春陽堂　三、二〇　一—五五六—一一三
南洋研究叢書　南洋協會發行　五、五〇　二—五〇〇—三
第一八篇　南洋の護謨栽培事業　同　會譯編
第一九篇　南洋事情講演集　同　會編

西加茂郡誌　愛知縣西加茂郡教育會編　東洋圖書株式合資會社　一—五五四—八六

新世紀日本地圖　三省堂編　訂九版　同堂　一、〇〇　一—五三二—二一七

參考日本地理講話　西田卯八著　寶文館　五、八〇　一—五五四—八一

日本地理精義　〔題簽等ノ冠稱ニ「最も要領を得た研究の」トアリ〕受驗研究會編　大、受驗研究社　一、五〇　一—五五六—一二七

地理文庫日本の誇　第四卷　近畿　北垣恭次郎著　廣田書店　一、七〇　一—五三二—九九

根岸御行の松　大槻文彦著　御行の松保存會事務所　一—五二四—五〇三

房總物語　第一輯　瀧田憲治編　千葉　時事新報社支局　一、三〇　一—一七三—九七

八王子　同市役所編　同市　同所　一—五五六—一一六

哈調資料　哈爾賓　滿鐵哈爾賓事務所調査課發行　一—一四、五—八五

第五五號　烏蘇里鐵道の現況　同課（鈴木三郎報）編　一—五五六—一五八

三條西伯爵家藏播磨風土記　第一、二回（複製）　古典保存會編　同會　二—一三九—三〇〇

哈爾賓乃概念　哈爾賓日本商業會議所編　補四版　哈爾賓　同所　一—五二四—四九四

半田町史　愛知縣知多郡半田町役場編　同縣同町　同役場　一—五五四—一〇六

彦島大觀　加瀬谷彌一著　下關　關門報知新聞社　一—五五四—九四

比婆郡鄉土軍記　白根陸一編　廣島縣同郡　同郡自治教育會　一—一八七—五一一

兵庫縣史蹟名勝天然記念物調査報告　第三輯　同縣編　神戸　同縣　一—一四、五—七九イ

廣島瓦斯電軌株式會社經營電車沿線案內　〔題簽等ニハ「廣島市內宮島線電車沿線案內」トアリ〕同社編　廣島　同社　一—五五六—一五八

實査十八年ブラジル人國記　野田良治著　博文館　二、八〇　一—五五六—一四五

豐國史料　大分　工藤覺次、垣本言雄等發行　五、〇　一—三三七—四二四

第一集　豐後風土記と豐後圖田帳　同人編

探檢物語北極と赤道　瑞、スエン、ヘデイン著　守田有秋譯　平凡社　二、五〇　一—五五六—九二

町野村誌　江尻寅次郎編　石川縣鳳至郡　町野村　町野史談會　一—五五四—一〇〇

滿鮮地理歷史研究報告　東大文學部編　同部　三、〇〇　一—三四八—三三四

第一一　漢代政治思想の一面　金史世紀の研究　津田左右吉著　池田宏著

滿鐵調査資料　大連　滿鐵調査課發行　三—一四、五—一七イ

第五七編　青島鹽と關東州鹽の今後　同　課編

第六〇編　各國に於ける植物性油生產原價　上卷　中村藤三譯

第六三編　支那に於ける治外法權撤廢問題　同　課編

〔滿鐵〕調査報告書　大連　滿鐵調査課發行　一—一四、五—一九

第二八卷　滿鐵中國人生計費調査　同　課編

三熊野もふで　庄司海村編　大、京華出版社　六、〇　一—三三七—四二九

南支那及南洋調査　臺北　臺灣總督府調査課發行　六枚二　一—一四、二—四七八

第一一三輯　第一回海外學事視察團復命書　同　課編

第一二一輯　南洋各地邦人栽培企業要覽　同　課編

第一二二輯　南洋各地邦人栽培企業地圖　同　課編

第一二三輯　南洋各地栽培企業可能性比較一覽　同　課編

第一二四輯　英領馬來に於ける各種會社利益配當率一覽　同　課編

第一二五輯　南支那佛領印度支那漁業試驗報告　同　課編

第一二七輯　暹羅に於ける各種會社利益配當率一覽　同　課編

武庫地方鄉土史料目錄　西宮市武庫郡神職會編　西宮　同會　一—一八七—五一二

受驗準備最も要領を得たる外國地理　諏訪德太郎著　大修館　一、六〇　一—五一四—五二イ

勞農露國研究叢書　滿鐵調査課編　大、大阪每日新聞社等　四、二〇　一—五〇八—三四

第六編　勞農露國の社會保險　勞農國家と教會

勞農露國の言論機關　露國の地方統治組織　上、下

勞農露國の軍事

琉球古今記　伊波普猷著　刀江書院　三、七〇　一—五五六—一三三

趣味と研究受驗參考理想の世界地理　下卷　松本垂水著　大、日本出版社　二、〇〇　一—五五六—三七

歷史の跡を尋ねて　横井春野著　白揚社　二、三〇　一—五五六—七一

倫敦隨筆　藤波慶太郎著　佐々木出版部　二、〇〇　一—五三六—二五二

我が南洋　山崎直方著　廣文堂　一、八〇　一—三六〇—二八七イ

紀行

•奧州回商　大野傳兵衛著　寫　一—一八八—五八一　〇冊函號

馬のくしやみ　金子健二著　積善館　三、五〇　一—五五六—七五

海の彼方を　武井群嗣著　目黑書店　三、八〇　一—五五六—八八

歐米素描　太田順治著　培風館　二、二〇　一—五五六—一三四

萬國議員會議參列歐米漫遊記　〔題簽ニハ「漫遊旅行記」トアリ〕高島順作著　高島事務所　一—五五六—一七六

九州行脚　佐賀　佐賀堂文庫發行　一、〇〇　一—五五六—一五〇

第二卷　火の國めぐり（上篇）　北島磯次（磯舟）編

•從行日記　（笠間紀行）（稿本）、寫　吉田子德著　一—八三〇—二〇二

秋野老師支那祖蹟參拜紀行　高橋定坦（竹迷）著　佛教社　二、〇〇　中央　一—五五六—一二四

支那祖蹟巡拜記　山田玉田著　眞光院　京都府宇治郡宇治村　一—五五六—一〇六

寫生地　上野山清貢著　中央美術社　一、二〇　一—五一七—四二四

新入蜀記　遲塚金太郎（麗水）著　大阪屋號　一、八〇　一—五五六—一二〇

日本式に世界を歩く　根本十郎著　大鐙閣　二、〇〇　一—五五六—一七八

蘇浙游記　高山英明著　大分　同人　一—五五六—一七九

南行記　〔題簽ノ冠稱ニ「勤王遺跡」トアリ〕勝屋馬三男（子駿）著　名古屋　大隈榮一　一—一四七—二七二

南朝山河の秋　小笠原白也著　大、盛文館　一、四〇　一—五一七—四二三

南洋遊記　西川甲平（虛空陀）著　大、博文館　一、八〇　一—五五六—一一二

延び行く鎖　大石光之助著　濱谷屋　一、五〇　一—五五六—一二五

•槃游餘錄　附錄　吉田桃樹著　（稿本）寫　一—八三〇—二〇一

波斯より土耳古まで 縫田榮四郎等著 文明協會 一‐五五六‐九四イ
滿鮮行附北支紀行 農業學校長協會編 同會 一‐五五六‐一七二
蒙古の旅 二葉山人著 偕行社 一‐五五六‐一六七

第五門 國家學

安達郡會史 福島縣安達郡役所編 福島縣二本松町 同郡役所 冊一‐函五六一‐號四〇
英國は何處へ往く 附錄 英帝國は崩壞するか 露、レオン、トロツキー著 萩原久興等譯 同人社 一、五〇 一‐五六五‐五七
愛媛縣西宇和郡々政一班 〔題簽ニハ「同郡々制誌」トアリ〕 同郡役所編 愛媛縣同郡 同所 ○一‐一八八‐五七七
大阪市會史 第二〇卷 同市役所編 大、同所 一‐三三一‐一五
貴族院要覽 甲、乙 同院事務局編 增訂 同局 二‐七一‐三七八ッ
行政法要論 島村他三郎著 訂七版 巖松堂 五、五〇 一‐五六一‐九四
行政法各論 安澤喜一郎著 明治堂 ○一‐一四‐七六四
清瀨一郎政論集 同人著 人文社 二、〇〇 一‐五六五‐一二一
久慈郡自治記念誌 同郡自治記念會編 茨城縣太田町 同會 一‐五六一‐四三
復興記念區劃整理委員名鑑 岩瀨治兵衞編 日本聯合通信社 三五、〇〇 ○二‐四二三‐二四三
關東廳施政二十年史 同廳編 大連 同廳 一‐五六二‐四二

警察講演訓示集 城南隱士編 松華堂 二、〇〇 一‐五六五‐七三
警察行政法總論輯覽 警察法制研究學會編 大學書房 二、二五 一‐五六一‐七一
警察教養資料 第一二編 勞働爭議調停法 河原田稼吉著 警察講習所學友會發行 、三五 一‐三九三‐七七五
警察研究資料 第三輯 英國消防制度調査委員會報告書 內務省警保局發行 同局(赤穴保譯)編 一‐五三〇‐一五三
警察統計報告 第二回 內務省警保局編 同局 一‐一四、六‐五一イ
刑事警察譚 第一輯 岡山縣刑事課編 岡山 同課 一‐五六一‐八八
警視廳統計書 大正一四年 同廳編 同廳 一‐一四、六‐三九イ
研究會は目覺めた(政黨へ接近の裏面史) 辰巳豐吉著 政治經濟通信社 一、三〇 一‐五六五‐二〇
憲政會史 同編纂所編 同所 一‐五五三‐七
現代政治の科學的觀測 高橋清吾著 早稻田大學 三、五〇 一‐五六一‐三三
現代政治の諸研究 附錄 國際大學外一 小野塚喜平次著 岩波書店 四、八〇 一‐五六一‐九六
憲法主權論 附 統治權の主體に就て 樋田豐太郎著 有斐閣 二、〇〇 一‐五六五‐七六
國家 オッペンハイマー著 廣島定吉譯 白揚社 二、二〇 一‐五六一‐五五
國家變遷論 レオン、デュギイ著 木村龜二譯 岩波書店 一、六〇 一‐五六五‐八八
國際公法要論 山名壽三著 日本大學 四、〇〇 一‐五六一‐六六イ
文化史觀國際思想發達史 淺野利三郎著 巖松堂 三、八〇 一‐五六一‐四一

國民消防 松井茂著 松華堂 一、〇〇 一‐五六五‐一〇一
左傾か右傾か(英國勞働黨の將來) 坂口二郎著 久我書房 一、八〇 一‐五六五‐九八
三民主義 支、孫文著 長野朗譯 支那問題研究所 、五〇 一‐五二四‐四八四
衆議院要覽 乙 同院事務局編 同局 一‐七一‐三七八
第一五回衆議院議員總選擧一覽 同院事務局編 同局 一‐一四、三‐六三ロ
第一回乃至第十五回總選擧衆議院議員當選回數調 同院事務局編 同局 一‐一四、三‐八〇
市政調査資料 第一一號 都市の結核問題 宮島幹之助著 東京市政調査會發行 、三〇 一‐一四、五‐六六
公民須知自治の知識 吉原月香、山崎克己著 研成社 二、九〇 一‐五六五‐三三
實業政治(吾々もし政局に立たば) 武藤山治著 日本評論社 一、〇〇 一‐五六一‐八二
司法、行政國家試驗模範答案叢書 第一卷 民法總則之部(民法總論) 三ケ尻好人著 明治大學發行 一、二〇 一‐五六五‐二一
市民賞論文集 大正一五年 東京市政調査會編 同會 一、五〇 一‐五六一‐五九
都市自治權の擴張に就て 松尾楸著
都市產業教育論 佐久間虎雄著
東京市と文化的施設 福崎靜雄著
東京市の交通問題 吉村弘義著
復興後の市街電車に就て 入江弘著
自由勞働者の失業と其の對策を論ず 宇田川令三著
新日本への道 佐藤鐵太郎著 大日本雄辯會 二、〇〇 一‐五六五‐四五
政局を繞る人々 山浦貫一著 四海書房 二、三〇 一‐五六五‐三七

政黨とは何ぞや 西野雄治著 文化研究社 二、〇〇 一‐五六五‐三四
政治講座 立憲政友會編 日本政治學會 二、〇〇 一‐五六一‐六〇
政治學叢書 第一七 階級爭鬪及革命 稻田周之助著 有斐閣發行 二、二〇 一‐三三〇‐四五
政治の倫理化 後藤新平著 大日本雄辯會 、一〇 一‐五四九‐一三〇
少年受刑者ニ關スル統計 大正一四年 奈良刑務所編 奈良 同所 一‐一四、六‐四九ロ
消防全書 靜岡縣警察部保安課編 靜岡 同課 一‐五六一‐三八
選擧法の理論と運用 坂千秋著 良書普及會 二、三〇 一‐五六一‐六一
大日本帝國議會誌 第一卷 第一至第三議會 同刊行會編 同會 一‐一四、三‐八二
太平洋の諸問題 澤柳政太郎編 太平洋問題調査會 三、〇〇 一‐五六五‐五六
臺灣犯罪統計 大正一三年(實數及比例) 臺灣總督府編 臺北 同府 一‐一四、四‐三六五
町村制詳解 長峰安三郎、野田千太郎著 訂一九版 市町村雜誌社 三、五〇 一‐三三六‐四八イ
都窪郡治誌 岡山縣同郡役所編 岡山縣同郡 同所 一‐五六一‐七四
帝國議會貴族院委員會々議錄 第五一回 同院事務局編 同局 一‐一四、三‐五〇ロ
帝國議會貴族院議事速記錄 第四九至五〇回 大正一三年至同一五年 同院事務局編 大正一三―一五 同局 三‐一四、三‐五〇ハ
帝國議會貴族院議事速記錄 第五一回 大正一四年至同一五年 同院事務局編 同局 一‐一四、三‐五〇ニ
帝國議會衆議院議事速記錄 第四九至五一回 大正一三年至同一五年 同院事務局編 大正一三―一五 印刷局 三‐一四、三‐五一ハ
帝國憲法講義 澤田五郎著 東京農業大學 、七〇 一‐五二四‐四七三

帝國公法大意　第一分冊　憲法　清水澄著　清水書店　二、五〇　一—五六—一　六四

哲人政治の高調　（如何に日本は甦生する）　金子力三著　新生社　一—五四九—一五八

都市計畫　橡内吉胤著　のれん屋書房　一—五六五—一〇六

長野暴動事件眞相記　信濃日々新聞社編　長野　同社　一、五〇　一—五四九—二〇三

廣島縣佐伯郡平良村是　同村役場編　廣島縣佐伯郡平良村　同場　一—五六一—四四

普選讀本　尾崎行雄、林田龜太郎著　模範圖書刊行會　一、〇〇　一—五六一—三〇

普選法罰則講話　古田正武著　松華堂　一、五〇　一—五六五—五八

普通選擧法釋義　三宅正太郎等著　松華堂　三、五〇　一—五六五—一〇九

受驗秘錄　文官試驗學び方と受驗法　星野武雄著　三寶閣　一、三〇　一—五六五—八〇

捕繩教範　村伊之吉著　金澤　經業堂　一—五五〇—一〇五

民衆警察　平田清次著　太平書院　一、二〇　一—五六五—一〇八

無產者政治必携　產業勞働調査所編　同人社　一、〇〇　一—五六五—一〇四

明治警察裁判史　附　刑事辯護制　邦光堂　一、八〇　一—五三〇—二九九

明治大正政治と時代思想　小島德彌著　教文社　三、八〇　一—五四六—二三〇

立憲政友會史　第四卷　原總裁時代　同出版局　一二五〇　小林雄吾編　一—五六五—八〇

ルーヴェン國際事業委員會事業成績報告　同附錄　甲、乙號　同委員會編　同會　二枚—二七八—一一〇　一

法律

海商法提要　下　田中誠二著　有斐閣　四、〇〇　一—五三〇—二六六

カイヨー夫人の獄　第一—六冊　大、　大同書院　一〇、五〇　六—五六一—七三

會社法概論　田中耕太郎著　岩波書店　三、五〇　一—五六一—七六

國家試驗答案　刑事訴訟法　大正七—一四年　松華堂編　同堂　、七五　一—五六五—三一

刑事訴訟法指歸　第二分冊　清水書店　板倉松太郎、中尾芳助著　三、五〇　一—五三〇—二九四

刑事判決書研究　大橋九平治編　一星社　六、八〇　一—五六一—四八

國家試驗答案　刑法　〔題簽等ニハ「國家試驗答案叢書」トアリ〕　大正七—一四年　松華堂編　同堂、九五　一—五六五—六三

刑法要綱　附　警察犯要綱　帝國講學會　梶康郎編　三、五〇　一—五六五—四三

刑法大要　泉二新熊著　改訂二五版　有斐閣　五、〇〇　一—三三六—三九

現行法令輯覽　追錄　（大正一五年版）　帝國地方行政學會　内閣記錄課編　二、〇〇　一—一四七—六〇

實用詳解　拘留科料刑と違警罪即決例　安藤政之助著　巖松堂　一、五〇　一—五六五—一〇三

債權法論　各論　上卷　巖松堂　磯谷幸次郎著　四、〇〇　一—五六一—二八

最新民事約款文範　成蹊社編輯局編　同社　三、〇〇　一—四六五—二六

相續法大意　穗積重遠著　岩波書店　一、四〇　一—五三〇—三〇〇

司法資料　司法省調查課發行　第九二號　司法行政上より見たる普國區裁判所の實務　フリードリヒス著　同　課譯　四—二四、五—五四

第九三號　刑罰に關する制度（其六）　同　課編

第九四號　英國陪審の組織資格選定召集等に關する省取調委員會報告書　第二卷（其一）

第九五號　諸外國に於ける辯護士制度概觀

商事調停法通解　今井梅治郎著　大同書院　一、六〇　一—五六五—二三

商法要論　竹田省著　京、金港堂　二、五〇　一—三三二—四七七

人事訴訟學說實例手續綜覽　法律研究會編　酒井書店　四、三〇　一—五六一—四三

大正一五年公布新法令理由　中央社編　同社　二、〇〇　一—四、七—三六九

正義の殿堂より　大森洪太著　清水書店　二、〇〇　一—五六五—二八

ソヴイエト、ロシヤの民法と勞働法　末川博著、改造社　二、五〇　一—五六五—六七

帝國六法全書　有斐閣編　訂五版　同閣　二、〇〇　一—四七—三四八イ

朝鮮法令輯覽　朝鮮總督府編　帝國地方行政學會　二八、〇〇　一—四七—三三ロ

日本帝國司法省登記統計年報　第三九　大正一四年　司法省民事局編　同局　一—四四—四—六五

日本帝國司法省登記統計要旨　第五十一民事第三十九登記統計　大正一四年　司法省民事局編　同局　一—四四—七三

明治文化史としての日本陪審史　尾佐竹猛著　邦光堂　一、八〇　一—五六一—六三

日本民法總則概論　上卷　永並豐吉著　松華堂　一、五〇　一—五六一—三一

模範日本六法全書　髮々堂編　同堂　二、二〇　一—四七—七三二

註釋陪審法要覽　梶康郎著　帝國講學會　三、五〇　一—五六五—九〇

申立より終結に至る破產手續　前野順一著　清水書店　一、八〇　一—五六一—一〇二

法規詳覽　刑事訴訟法　小野村幸二編　判決例調查所　一、七〇　一—二四、七—三七四

法理學概論　井上周三著　廣文堂　二、二〇　一—五六一—七七

法律要覽叢書　清水書店發行　第二三編　破產法要覽　八〇　一—三五—二七八イ

第二四編　警察法便覽　普文學會編

法律學說判例評論全集　第八（上、下）　喜八郎編　法律評論社　一〇（上、下）卷　四六、〇〇　高窪

同　第五、上、下）　第六、　第七（上、下）卷　六〇、〇〇　第六、

法律經濟語辭典　高城運七、江花常與著　日本法律研究會　二、三〇　一—五六五—九七

法律經濟模範解題叢書　文信社發行　一、二〇　一—五六五—六四

第一編　答案基準　帝國憲法解題

法律經濟模範便覽叢書　文信社發行　九〇　一—三七五—二九

第二四編　警察法便覽　同　社編

法律辭書　渡部萬藏著　同刊行會　一八、〇〇　一—五六三—三〇

法律年鑑　第二卷　大正一五年　法律評論社編　同社　九、〇〇　一—五六一—六三

判決要錄　第一六卷　同社　五、〇〇　法律新聞社編　一—二三—四四八

判例民事法　第四卷　大正一三年度　有斐閣　四、〇〇　民事法判例研究會編　一—五三〇—二四

物權法論　（分冊第二）　文精社　一、五〇　山下博章著　一—五三〇—二三八

保全訴訟（假差押及假處分）要論　松岡義正著　清水書店　四、〇〇　一—五六一—三五

新舊對照民事訴訟法　池田繁太郎、小橋壽夫編　巖松堂　一、五〇　一ー五六一ー四六
國家試驗答案民法　大正七年至同一四年　松華堂編　同堂　一、二〇　一ー五六五ー三〇
民法要綱　後編(親族編、相續編)　牧野菊之助著　巖松堂　二、五〇　一ー五六一ー一〇一
民法講話　和田千一著　大同書院　一ー五六五ー三九
民法、商法要綱　附　民事訴訟法要綱　梶康郎編　帝國講學會　四、〇〇　一ー五六五ー三八
民法大意　上卷　末川博著　京、弘文堂　一、三〇　一ー五六五ー一一〇
民法と無産者階級　附錄　法學の社會的使命　アントン、メンガア著　井上登譯　京、弘文堂　二、五〇　一ー五六五ー二四
註釋書式六法全書　林增之亟、佐伯數美著　中央社　四、〇〇　一ー一四、七ー三七一

經濟

移民之友　新垣金造編　移民之友社　一、五〇　冊函號　一ー五六五ー四八
歐洲戰後の復興と各國經濟政策　大阪商業會議所書記局譯　大、同所　一ー五六一ー三九
歐米財政經濟統計要覽　大正一五年八月調　大藏省理財局發行　一ー一四、四ー七一三
　第二　米國　同　局編
〔大阪高等商業學校銀行業務研究室〕調查報告　大、同校發行　一ー一四、五ー三九
　第一四冊　金融市場の特質一班　松崎壽著
各國保險國營問題の經過と其實例　概況及論議　井口正一著　生命保險會社協會　一ー五四九ー一五七

家畜保險資料　農林省畜產局發行　四ー五二四ー四一五
　第二號　家畜保險論　アルフレッド、フラッシャー著　同　局譯
　第五號　本邦ニ於ケル家畜共濟事業一覽　同　局編
　第六號　佛蘭西白耳義家畜保險法　同　局編
　第七號　バイエルン及スイス家畜保險法　同　局編
カッセル新經濟學概論　石川義昌、川西正鑑譯　富文堂　一、六〇　一ー五六五ー一一三
金と物どう動く？　東京朝日新聞經濟部編　東京評論社　一、八〇　一ー五六五ー九二
株式及其移轉(株券裏書論)　松田二郎著　巖松堂　一、〇〇　一ー五二四ー五〇四
樺太產業組合要覽　大正一四年度　樺太廳編　樺太豐原町　同廳　一ー一四、二ロー二一四
改譯企業論　獨、シュモラー著　增地庸治郎譯　同文館　二、六〇　一ー五一二ー一五イ
キャナン分配論　英、エドウヰン、キャナン著　渡邊一郎譯　聚芳閣　二、九〇　一ー五六一ー九七
銀行講座　文雅堂發行　各二、五〇　二ー五四六ー一六三
　金融統計論　石卷良夫著
　利子步合の重要問題　高城仙次郎著
銀行論　青木得三著　訂再版　巖松堂　三、五〇　一ー五一二ー二一七イ
銀價暴落の對支貿易に及ぼす影響　大阪市役所產業部調查課編　大、同課　一ー五二四ー五四八
勤儉奬勵運動の概況　橫濱市社會課編　橫濱　同課　一ー五一八ー二六七
金融經濟一班　堀江歸一著　大鐙閣　一、五〇　一ー五六五ー六一
金融經濟講義　小林新著　早稻田泰文社　三、七〇　一ー五六一ー一〇七
金融資本論　京、弘文堂發行　三、二〇　二ー五六一ー二九

　第一分冊　貨幣と信用　ヒルファディング著　林　要譯
　第二分冊　資本の動員と金融資本の獨裁　同　著　同　譯
火災保險の理論と實際　上卷　志水政信著　大、大同書院　三、〇〇　一ー五六一ー九一
貨幣製造の話　泉友會編　補再版　大、同會　一、三五　一ー三九三ー五〇三イ
經濟學概論　岡實著　教育研究會　三、八五　一ー五六一ー六七
經濟學研究　大倉高等商業學校經濟研究會發行　一ー一四、五ー一八五
　第一號　商業經濟研究　同　會編
經濟學原論　野本悌之助、國原喜三雄著　瞭文堂　一、二五　一ー三二二ー四七五
經濟學原論　分配、交換論　シールド、ニコルソン著　鷲野隼太郎譯　富文堂　五、五〇　二ー五三〇ー三〇一
經濟學古典叢書　岩波書店發行　六、五〇　一ー五三〇ー二五三
　ジャン、バティスト、セイ經濟學　上卷　增井幸雄譯
經濟學全集　同文館發行　二八、八〇　四ー五三九ー三一
　第五集　上、下　社會政策研究　福田德三著
　第六集　上、下　經濟政策及時事問題　同　著
經濟學批判　獨、カール、マルクス著　宮川實譯　叢文閣　二、〇〇　一ー五六五ー一八
經濟科學概論　アー、ボグダーノフ著　後藤壽夫譯　五版　白揚社　二、八〇　一ー五四六ー一〇イ
經濟思想十二講　安倍浩著　新潮社　二、五〇　一ー五六五ー一七
經濟事情の變動と債權の效力(事情變更の抗辯)　岩田新著　同文館　三、八〇　一ー五六一ー六三
經濟上より見たる信託の理論及實際　吳文炳著　久我書房　五、三〇　一ー五六一ー八七

現代の社會と經濟　河田嗣郎著　岩波書店　一、六〇　一ー五六五ー三三
劍橋大學經濟學叢書　厚生閣發行　二、七〇　一ー五五五ー二九
　第五編　人口問題　ハロルド、ライト著　倉持福雄譯
國光生命昔がたり　岩間六郎(蒲軒)著　同人　一ー五六九ー六五
國際信義の立場より見たる東京市佛貨債問題　福田德三著　債券協會　一ー五二四ー四八九
財界恐慌論　米、ティー、イー、バアートン著　佐竹三吾譯　清水書店　三、五〇　一ー五六一ー八四
財界五十年譜　中外商業新報社編　同社　一ー五四九ー一六四
最近外國爲替　土忠夫著　同文館　三、〇〇　一ー五六一ー三六
債券投資の鍵　栗原安平著　久保田商店　一、七〇　一ー五六一ー九〇
產業組合調查資料　產業組合中央會發行　四〇　一ー一四、三イー五〇五
　一八　伊太利に於ける請負組合　同　會編
產業組合文獻目錄　產業組合中央會編　同會　一ー五二四ー五一二
事業年鑑　第一次　大正一六年　事業之日本社編　同社　一、八〇　一ー一四、四ー七四五
資本蓄積と恐慌　獨、マルクス著　鳥海篤助譯　希望閣　一、二〇　一ー五六五ー八九
資本蓄積論　第二冊　ローザ、ルクセンブルグ著　橫田千元譯　白揚社　二、三〇　一ー五三〇ー二二〇
資本論　第三卷　下　獨、カール、マルクス著　高畠素之譯　新潮社　五、五〇　一ー五一二ー三一〇
シャール、ジード氏消費組合論　廣瀨圓一郎譯　清水書店　三、〇〇　一ー五六一ー八三

商業經濟論叢　第四卷　名古屋高等商業學校編　同校　一—五〇七—一五九
社債法十講　板橋菊松編　清水書店　二、五〇　一—五六一—九五
植民國策論　平元兵吾著　大日本拓殖協會　三、〇〇　一—五六一—四九
殖民政策下の臺灣　（弱少民族の悲哀）　神戸　ブレヅス出版社、三〇　一—五四九—二〇一
信託會社の人格其他に就て　大野龍太著　信託協會　一—五二四—四九九
農村市街地信用組合金融事情調査　第二回　産業組合中央金庫編　同庫　一—一四五—一八六
正統學派經濟學說研究　津田誠一著　岩波書店　四、〇〇　一—五六一—五〇
生命保險十七講　栗津清亮著　巖松堂　二、〇〇　一—五六五—七五
生命保險數理の話　中村喜代治著　保險銀行通信社　一、八〇　一—五四九—二〇〇
世界銀行史談　ノーブル、フォスター、ホックソン著　岩田耕作譯　大、藤本ビルブローカー銀行　一—五六一—九八
〔全國經濟調査機關聯合會〕彙報別册　全國經濟調査機關聯合會發行　二—一四五—一五三
第一九號　榮華の絶頂に達せる米國の現狀を論じて太平洋問題の將來を想ふ　鶴見祐輔著
第二〇號　不景氣回復の根本策に就て　武藤山治著
貯蓄論　（人生と貯へ）　福田秀雄著　絲葉社、九〇　一—五六五—九一
通俗財政經濟大系　日本評論社發行　各一、五〇　二—五二七—六六
第一七編　運輸交通の見方　西野喜與作著
第一九編　植民及移民の見方　松本武雄著
第一九編　植民及移民の見方　松岡正男著
東京市佛貨公債訴訟意見書　杉山直治郎著　同人　一—五六一—五一

マーシアル經濟學原理　分冊二　大塚金之助譯　改造社　三、〇〇　一—五三〇—一二八
滿洲金融改善調査資料　滿洲商業會議所聯合會編　大連　同會　一—三二七—四三五
三井銀行五十年史　同行編　同行　一—五六一—二四
宮崎縣經濟調査　第二輯　宮崎商業學校編　宮崎　同校　一—一四五—一五四
〔横濱正金銀行調査課〕調査報告　横濱　同課發行　一—一四五—二九
第六四號　阿弗利加視察報告書　海上浩著
第六五號　米國戰時對外債權整理問題　酒井忠英著　二—五五—一一
露亞經濟調査叢書　大、大阪毎日新聞社發行　二、〇〇
第二編　露領極東の農業と植民問題　露、エス、ペ、シリケーキッチ著　内山彼得譯
第五編　亞細亞露西亞の國土と産業（産業編）　滿鐵調査課編
我國の資本家團體　森田良雄著　東洋經濟新報社　二、〇〇　一—五六五—七一

財政

印度第二關稅調査會ニ提出ノ陳述書　（譯文）大日本紡績聯合會編　大、同會　一—三三七—四三三
營業收益稅法解說　藤澤弘著　日本租稅學會　二、五〇　一—五五五—四七
實務參考　營業收益稅法詳解　武本宗重郎著　東京稅務調査會　三、八〇　一—五六一—一一〇
〔大阪稅務監督局〕稅務統計書　大正一四年度　同局編　大、同局　一—一四四—三六七
註解、判例決議、回答　改正諸稅法要覽　附　公用手數料法令一覽　岩崎高敏著　盛林堂　一、四〇　一—一四七—三七〇

會計法釋義　筑瀨總松著　五版　福山同人　一—三六六—九〇
財政學大意　宇都宮鼎著　聖山閣　二、〇〇　一—五六五—八五
支那特別關稅會議の研究　根岸佶著　自彊館　二、三〇　一—五六五—六九
稅制整理の顚末と新稅法講話　久保平三郎著　文精社　三、五〇　一—五六一—三三
專賣局年報　第二七回　大正一三年度　同局編　同局　一—一四五—一五四
租稅法規提要　大藏省編　東京財務協會　五〇　一—一四五—二九
大日本租稅志　第一冊（飜刻）　前篇　土地制度　野中進等編　朝陽會　一—五六六—一〇九
中京雜記　上山英三著　桑山禮三　名古屋　一—五三七—一六三
地方稅制講話　田中廣太郎著　良書普及會　二、〇〇　一—五六一—一〇五
東京市財政概況　大正一五年度　第七回　東京市役所編　同所　一—五三四—四三七
東京稅務監督局統計書　第一、二編　同局編　大正一四年度　同局　二—一四四—三八八
〔名古屋稅務監督局〕稅務統計書　大正一四年度　内國付　同局編　名古屋　同局　一—一四四—二六五
日本財政史　木庄榮治郎著　改造社　二、五〇　一—五六一—七五
濱口大藏大臣財政經濟演說集　大藏大臣官房編　大鐙閣　一、五〇　一—五六五—二三
明治財政史　第一、三卷　同編纂會編　同發行所　二—五六二—一九
輸入稅率辭典　綿貫晉治郎編　横濱貿易運輸通信社　一—五六一—五六

社會

〔愛知縣社會課〕調査報告　名古屋　同課發行　冊函號　一-一四、五-一八二

第二編　子女養育中貧困寡婦ニ關スル調査　同　課編　一-六〇-八三一

愛慾に狂ふ痴人　田中祐吉(香涯)著　大阪屋號　一、八〇　一-五六五-一一四

亞細亞主義　第一冊　批評社　室伏高信著　一、六〇　一-五六四-一四〇

新らしき農民は斯く語る　寺崎隆吉著　一、三〇　巖松堂　一-五三五-二二四

生きる悲哀　續篇　鶴聲社　椎名龍徳著　二、〇〇　一-五六五-二五

一夫一婦か自由戀愛か　倉田百三著　八、〇　岩波書店　一-五五〇-一二四

江戸風俗年中行事展覽會目錄　(日比谷圖書館所藏)　同館編　同館　一-一四、五-一五一

大原社會問題研究所アルヒーフ　同人社發行　五、〇　一-五二四-四八一

第二　農民組合による小作農家の現狀調査　太田敏兄著

海軍共濟組合事業成績　大正一三年度　同部　海軍艦政本部編　一-五二四-四六六

各國勞働爭議統計　協調會調査課編　同會　三、〇　一-一四、四-七四三

共產主義と社會主義　室伏高信著　三、五〇　批評社　一-五六五-二九

近世社會經濟叢書　第三-六卷　改造社　本庄榮治郎等編　四-五五五-一九

近世社會思想史大要　小泉信三著　二、五〇　岩波書店　一-五六一-九三

近世社會思想大略　小泉信三著　財政經濟時報社　一-五二四-四八一

近世社會思潮概論　柳澤泰爾著　二、五〇　右文書院　一-五六一-五四

鑛夫ノ災害死傷病者及扶助ニ關スル調査　大正一四年　產業福利協會　社會局勞働部監督課編　六〇　一-一四、四-七五五

光明に芽ぐむ日　森光子著　二、二〇　文化生活研究會　一-五一七-五八〇

經濟革命と勞働銀行運動　附　勞働銀行、勞働放資會社　資產表　大阪屋號　長谷川亮介著　二、〇〇　一-五六五-七八

警察共濟組合事業成績　大正一三年度　同局　內務省警保局編　一-一四六、イ-五二

藝娼妓酌婦紹介業に關する調査　中央職業紹介事務局(草間八十雄調)編　同局　一-五一八-二五七

結婚論　小原國芳著　一、二〇　イデア書院　一-五六五-一九

健康保險講習會速記錄　產業福利協會編　同會　八〇　一-五六一-八五

健康保險の話　廣瀨武郎著　一、〇〇　齒科學報社　一-五六五-四九

健康保險法及附屬法規註釋　杉山龍著　一、二〇　鐵道知識社　一-五四九-一九三

健康保險法講話　中川義次著　內務省社會局　一-五二四-五〇九

健康保險法と健康保險組合　工業教育會編　大、同會　三、五〇　一-五六一-一〇八

國有鐵道共濟組合事業成績　大正一三年度　健課編　同課　鐵道省保　一-五二四-四七〇

國際勞働總會報告書　第八、九回　同代表カ　同會勞働代表編　二-五一八-八七

古今珍文史　藤田貞二編　二、〇　問題社　一-五四九-一七六

失業統計調査報告　大正一四年　計局編　第二卷　東京統計協會　結果表　三、〇〇　內閣統　一-一四、四-七四四

社團法人實費診療所の歷史及事業　第二卷　同所　同所編　一-三七〇-一二八

支那の社會運動　長野朗著　二、五〇　行地社　一-五六一-二五

支那の社會相　後藤朝太郎著　五、五〇　雄山閣　一-五六一-三七

十年後の家庭生活　田子靜江著　二、二五　フロトン社　一-五四九-一三三

資本主義社會と農村問題　河田嗣郎著　京、文化時報社　一-五四九-一七三

ジムメル社會學方法論の研究　林惠海著　二、五〇　甲子社　一-五六二-二八

社會移動の過程批判　長谷川善雄著　二、五〇　寶文館　一-五六二-二七

社會學の人と文献　岩崎卯一著　三、二〇　刀江書院　一-五四六-二一四

社會科學研究叢書　國際思潮研究會發行　改訂　六〇　一-五六五-八二

第一編　マルキシズムの國家理論　勝原雅大著

社會關係の研究　高田保馬著　三、〇〇　岩波書店　一-五六一-七八

社會經濟思想叢書　事業之日本社發行　二、四〇　二-五四六-一一

第九　マルクスの唯物史觀　井原紀著

第一二　ヴントの民族心理論　秋田六郎著

社會事業法規便覽　福富善壽編　二、五〇　同發行所　一-一四、七-三七七

社會思想史　獨、カアル、フォルレンダア著　高橋正男譯　金星堂　一、五〇　一-五六五-八三

社會思想叢書　京、弘文堂發行　六、〇〇　三-五三九-三五

第五編　英國價値學說史　獨、リイプクネヒト著　八木澤善次譯

第六編　唯物史觀より見たる經濟學史　住谷悅治著

第七編　各國無產政黨發達史　社會思想社編

社會主義古典叢書　同人社發行　一、八〇　一-五四五-三八

第一冊　社會に關する新見解(別名性格構成の原則並に其の原則の實際適用論)　英、ロバート、オーウエン著　大林宗嗣譯

社會政策新原理　林癸未夫著　三、五〇　早稻田大學　一-五六一-五三

社會政策大系　第三-六卷　大東出版社　長谷川良信編　三-五五五-二一

社會調査　廣島　同市役所發行　一-一四、五-一七八

第六編　夜間通學青少年勞務者生活狀態　同市社會課編

社會哲學新學說大系　新潮社發行　各　一、二〇　四-五二七-六八

第一六　機能的社會國家論　ジー、デー、エッチ、コール著　石川準十郎譯

第一七　判斷力批判　カント著　齋藤要譯

第一八　社會主義の新解釋　ツガン、バラノヴスキー著　矢部周譯

第一九　宗教哲學　ヘフディング著　河合讓譯

社會文化と人間改造　帆足理一郎著　二、四〇　博文館　一-五〇三-二六五イ

社會保險概論　森莊三郎著　七〇　有斐閣　一-五四九-一三四

社會問題綱要　河田嗣郎著　四、五〇　改造社　一-五六一-七〇

酒精問題研究　青木匡濟財團編　同團　一、二〇　一-五六五-六八

職業紹介事業年報　大正一四年　事務局編　東京地方職業紹介　同局　一-一四、五-一二八

職業紹介法關係法規　中央職業紹介事務局編　同局　一-一四、七-三七二

眞美人論　寺一研造著　無形社　二、八〇　滋賀縣彥根町　一-五三六-二一二

青年の心理と犯罪　附　死刑囚　勝水淳行著　總葉社　二、五〇　一—五三六—二三〇

性の繪卷叢書　奎文社發行　四、八〇　二—五五五—三一

裸體美藝術の卷　第一、二　日本婦人の肉體美　澤田順次郎著

千九百二十五年第七回國際勞働總會ニ於テ採擇セラレタル條約案及勸告　外務省編カ　同省カ　一—五二四—四九五

一九二六年英國炭坑爭議の經過　協調會調査課編　同課　二、二〇　一—五二四—四八〇

男子不要論と性の謎　杉浦清著　寶文館　二、五〇　一—六〇—八三九

大正一四年四月炭礦々夫家計調査　社會局鑛業勞働事情調査會編　産業福利協會　五〇　一—一四四—七四八

中國華洋義賑救災總會叢刊　中華民國　同會發行　乙種二二號　科學的救災方法ノ略述、科學方法之救災述略　同　會著　一—五二四—五一五

東京市社會局年報　第六回　大正一四年度　同局編　同局　一—一四四—五四〇

東京市養育院年報　大正一四年度　同院　一—九二—一三七

「財團法人」同潤會事業報告　大正一四年度　同會編　同會　一—五一八—二四四

頭髮刈込型設計學　北出留次郎著　美容世界社　一、八〇　一—五六四—一〇九

何を爲すべきか　レーニン著　青野季吉譯　白揚社　二、〇〇　一—五二五—七九

日本民族の將來　田中寬一著　培風館　二、三〇　一—五四六—三二一

日本勞働組合運動の現勢　産業勞働調査所編　希望閣　六〇　一—五四九—一五〇

日本勞働年鑑　大正一五年　同人社　大原社會問題研究所編　三、八〇　一—一四四—五〇七

人間復興　本位田祥男著　日本評論社　一、三〇　二—五五五—三一

福利施設資料　協調會發行　四、〇〇　一—一四五—一八八

第二　工場鑛山圖書閱覽施設並教科書概況　同　會編　一—五六一—四五

文化の特質と社會問題　小島憲著　有斐閣　三、八〇　一—五四九—一六八

米國新鐵道勞働法　鐵道省運輸局編　同局　一—一八七—五一〇

米國新鐵道勞働法　第六卷　變態刑罰史　澤田撫松著　一—五六五—一二五

〔本派本願寺〕社會課叢書　京、同課發行　第一輯　少年保護事業概說　同　課編　一—五四五—四五

マルキシズム駁論　鈴木傳七（鄧山）著　教育研究會　三、〇〇　一—五六五—四三

マルクス思想叢書　新潮社發行　各一、六〇　二—一四四—五四八　六五

第四編　マルクス資本論の展開　附　於ける資本主義の發達　日本に來たヘルマン、カーン著　小栗慶太郎譯

第九編　マルキシズムの崩壞　ウラヂミル、シンコヴキツチ著　神永文三譯

マルクス著作集　高畠素之編　新潮社　一、九〇　一—五六四—一〇九

第一　經濟學批判　獨、カール、マルクス著　猪俣津南雄譯　一—五六五—七九

マルクスの歷史、社會並に國家理論　同人社發行　各一、六〇　一—五四六—三二一

第二卷第一冊　マルクスの民族、社會並に國家觀　ヘインリツヒ、クノー著　社會科學研究會法制研究會譯　三—五二四—四六七

理論鬪爭　北條一雄著　白揚社　二、〇〇　一—五六一—八六

靈肉の鬪ひ　小杉イ子著　積文館　一、八〇　一—五三六—二四八

レーニン著作集　同刊行會發行　第六卷　インタナショナル　第七卷　內外政策　林房雄譯　青野季吉譯　二—五四六—一七四

ロシヤ革命運動史　第五輯　山內封介著　金星堂　七〇　一—五六五—六〇

我國に於ける勞働委員會制度　協調會編　同會　一、〇〇　一—五六一—一二一

同　第二冊　マルクスの階級鬪爭理論　ハインリツヒ、クノー著　鳥海篤助譯

同　第四冊　マルクスの經濟概念　同　東利久著

マルクス論文集　獨、カール、マルクス著　大井元譯　大正　自揚社　一、八〇

明治見聞史　生方敏郎著　春秋社　二、三〇

モダンガール　清澤洌著　金星堂　一、三〇

融和資料　中央融和事業協會發行　第四輯　隣保事業と融和問題　海野幸德著　一—五六四—五六

勞働組合と勞働爭議　河田嗣郎著　弘文堂　一、八〇　一—五五一—一一三

勞働組合法論　永井亨著　日本評論社　二、〇〇　一—五六一—一一三

勞働科學研究叢書　同人社發行　一、八〇　一—五六六—一

第一冊　產業能率の研究　フレデリツク、エス、リー著　暉峻義等譯　四—一四五—二七

勞働調査報告　大、大阪市社會部調査課發行　第四七號　本市に於ける給料生活者職業需給の狀況　同　課編　一—五六五—四一

第四八號　本市に於ける窮民　同　課編

第五〇號　公園內に於ける無宿者調査　同　課編

號外其二　本市に於ける失業者の分布狀態　同　課編

勞働法研究　末弘嚴太郎著　改造社　三、〇〇　一—一五五—四一

勞働保護資料　社會局發行　第二三輯　有害工業解說　其二　同局勞働部監督課譯　一—一四五—一七三

秋田縣統計書　第四一回　學事　第四二回　學事、警察　同縣編　秋田　同縣　冊　一—一四四—四九

岩手縣統計書　大正一三年　第三編　同縣編　盛岡　同縣　函　一—一四四—二

茨城縣統計書　大正一四年　第二、三編　同縣編　水戶　同縣　二—一四四—三

愛媛縣統計書　大正一五年　第三編　產業　同縣編　松山　同縣　一—一四四—六四

沖繩縣統計書　大正一二年　第二編　同一三年　第一編　同縣編　那覇　同縣　二—一四四—一七

大阪市統計書　第二四回　大正一四年　同市役所編　大、同所　一—一四四—二一七

大阪府統計書　大正一三年　同府編　大、同府　一—一四四—一八

高知縣統計書　大正一四年　第二編　產業　同縣編　高知　同縣　一—一四四—四六

神戶統計書　第一七回　第二、五編　同市役所編　神戶　同所　二—一四四—二四九

香川縣統計書　大正一四年　第二、四編　同縣編　高松　同縣　二—一四四—三三

金澤市統計書　大正一四年第二、五編　同市役所編　金澤　同所　二一四四—三四五
甲府市統計書　第二〇回　大正一三年　同市役所編　甲府　同所　一一四四—二六一
熊本縣統計書　第四五回　大正一四年　同縣編　熊本　同縣　一一四四—三二
群馬縣統計書　大正一四年　前橋　同縣　同縣編　二一四四—三三
國勢調査報告　大正九年　府縣の部第二七、三一、三二、八卷　內閣統計局編　東京統計協會　四、二〇　二一四四—五五六イ
佐賀縣統計書　大正一四年　同縣編　佐賀　第二、四篇　同縣　二一四四—五三
佐世保市統計書　同市役所編　佐世保　同所　一一四四—七一八
靜岡縣統計書　大正一四年　靜岡　第四編　同縣編　一一四四—五八
支那在留本邦人及外國人人口統計表　第一八回　大正一四年一二月末日現在　外務省亞細亞局編　同局　一一四四—四六九
栃木縣統計書　大正一二年　第二編　大正一三年　第三編　同縣編　宇都宮　同縣　二一四四—四〇
新潟縣統計書　大正一五年　第一—四　同縣編　新潟　同縣　四一四四—六
日本帝國死因統計　大正一四年　內閣統計局編　同局　一一四〇四—三〇
日本帝國統計年鑑　第四五回　內閣統計局編　東京統計協會　四、五〇　一一四四—三〇〇
兵庫縣統計書　大正一四年　第一、二編　同縣編　神戸　同縣　二一四四—九
廣島縣統計書　大正一四年　第二編（其ノ一）　同縣編　廣島　同縣　一一四四—六三
福岡縣統計書　大正一三年　第四編之內（衛生）　同縣編　福岡　同縣　一一四四—三八
福島縣統計書　大正一三年　警察及衛生）　同縣編　福島　同縣　一一四四—四一

第六門　數學

數學

學生の代數　三省堂編輯所編　同堂　一、三〇　一一四四—五六
幾何學重要問題ト解法　阪田闌藏等著　大、立川書店　一、三〇　一一四四—二六一
むつかしい幾何學問題の解義　上卷　根津千治著　先進堂　一、三〇　一一四四—三二
技術者用高等數學　大竹太郎著　訂八版　電氣之友社　四、八〇　一一三五一—二四ハ
最新代數學精義　上、下卷〔題簽等ノ冠稱ニ「學習受驗」トアリ〕　岩切晴二著　培風館　各一、九〇　二一四四—五〇一
初めて學ぶ三角法の先生　北川武藏著　大、三精堂　一、三〇　一一三四—五〇二
新編高等代數學　渡邊孫一郎著　訂二一版　裳華房　二、四〇　一一三八一—一九五ロ
數學讀本　井出彌門著　古今書院　一、九〇　一一四四—三〇〇
受驗生ノ代數學ノ誤謬ト其矯正法　藤卷卯三郎著　櫻木書房　一、八〇　一一五六四—一六七
微積分概念　積分篇　田島正一著　長門屋　五、五〇　一一三四一—五〇三
受驗微分學問題詳解　山崎榮作著　訂再版　大日本圖書株式會社　三、〇〇　一一四四—三八
明解代數學　〔題簽ノ冠稱ニ「受驗講座ノ一トアリ」〕　小倉隆著　四海書房　一一三四一—五〇五
宮崎縣統計書　大正一三年　宮崎　同縣編　一一四四—五六
和歌山縣統計書　大正一三年　和歌山　同縣編　一一四四—三二

和算書目錄　和算史調査會員編　帝國學士院　一—五六三—四一

理學

蟻の社會　創成の卷　瑞、オヴキュスト、フォレル著　椎名其二譯　叢文閣　二、〇〇　一—五六、四—一七四
有機化學概要　環式體化合物　坂部重壽著　三、五〇　一—四七五八八
有機化學綱要　大枝春臣編　大鐙閣　一、一〇　一—四七二八二
有機化學講義　見波定治著　一、〇〇　一—四七—二八三
遺傳學　今川一著　金刺芳流堂　五、〇〇　一五六三—五三
「いとめ」の生活と月齡との關係　新田清三郎著　日本醫學同窓會　一—三七—四二八
茨城縣氣象年報　大正一四年　水戸　同所　同縣水戸測候所編　一—五六四—四〇
ウェゲネル大陸浮動論　竹內時男著　一、三〇　一—五六四—四〇
科學物語宇宙の不思議　アンリ、ファーブル著　松平道夫譯　聚英閣　一、五〇　一—五六四—八三
應用優生學と姙娠調節　池田林儀著　春陽堂　二、三〇　一—六〇—八二九
岡山縣氣象報告　大正一四年（附五箇年報（大正一〇年至同一四年））　同縣測候所編　岡山　同所　一一四、六—二五
海洋氣象臺彙報　第九號　神戸　同臺編　同臺　一一四、六—二五四
高知測候所氣象年報　大正一四年　高知　同所　同所編　一一四、六—七四
鹿兒島縣氣象年報　大正一四年　鹿兒島　同所　鹿兒島測候所編　一一四、六—四三
神奈川縣氣象年報　大正一四年　橫濱　同所　同縣測候所編　一一四、六—一六四
岩石鑛物及鑛床の顯微鏡研究　木下龜城著　目黑書店　四、〇〇　一—五六三—四七
北樺太及ビ北邊氣象ノ一斑　大正一四年一一月　中央氣象臺編　同臺　一一四、六—二五七
光彈性學と理研光彈性裝置　眞島正市、辻二郎著　理化學研究所　一—五二四—五〇六
新制化學要點の研究　東辰藏著　訂一三版　大、積善館　一、七〇　一—四七—五五イ
化學學習の最捷徑　岡本盛著　一、〇〇　一—四六—三〇六
科學雜話　阿部良夫著　二、〇〇　興學會　一—四六—七ヤ
科學集粹　山田鼎發行　改正二版　三、六〇　寶文館
科學叢書　第一　物理學粹　山田董編　一—四七—二八五
艷化學新講義　東辰藏著　三、五〇　積善館　一—五〇八—二
近代化學叢書　岩波書店發行　三、八〇　一—五三九—五八
科學叢書　第四編　航空力學　小野正三著　一—五六四—四〇
科學知識叢書　科學智識普及會發行　二、〇〇　一—五六四—八三
科學知識叢書　第五篇　天文小話　井上四郎著　一—六〇—八二九
化學通論　青木芳彥著　丸善　五、〇〇　訂五版　一—四七—三五八イ
科學と方法　佛、ポアンカレ著　吉田洋一譯　岩波書店　二、三〇　一—五六—二一六
科學普及叢書　岩波書店發行　三、五　一—五三九—二四
第四編　鐵物理學中の一章　本多光太郎著　一—四七五九〇
受驗參考化學問題通解　近藤宏著　集文館　一、八〇

科學夜話　大野岩太郎著　厚生閣　一、二〇
慶尚南道咸安郡第二咸安水利組合事業地附近地質圖及地質斷面圖　朝鮮總督府地質調査所製　京城　同所　教童曆談　京、藤屋三郎兵衛發行　正德四　昆蟲學講義　上卷（汎論）進士織平著　養賢堂　四、八〇
最近物質構造論　川島源司著　三共出版社　四、〇〇
〔埼玉縣熊谷測候所〕調査報告　大正一五年度　埼玉縣熊谷町　同所發行　所編　第一五號　氣象通知　天氣豫報通知成績　同　電報ニ依ル
埼玉縣管內每時雨量觀測成績　附　荒川の水位　埼玉縣熊谷測候所編　大正一四年　同縣熊谷町　同所
通俗植物全書　草木の驚異　原田三夫著　誠文堂　三、五〇
櫻島噴火記　村上春十郎著　大正一四　鹿兒島　鹿兒島縣立圖書館
受驗學習　參考博物通論　秋山蓮三著　受驗研究社　二、〇〇
滋賀縣氣象累年報　明治二七年至大正一四年（滋賀縣氣象月報臨時增刊）同縣彥根測候所編　滋賀縣彥根町　同所
科學夜話　自然から人生へ　渡邊萬次郎著　文敎書院　一、八〇
信濃博物學雜誌　一號至三九號　明治三五至大正二　長野　同學會發行
雌雄淘汰　ダーウイン著　大畑達雄譯　日本評論社　四、五〇
趣味の天體觀測　中村要著　岩波書店　一、三〇
食品學圖譜　丸本彰造編　櫟友會　八〇
植物治病學汎論　逸見武雄著　養賢堂　四、八〇
中等教育　新制物理學　川島源司著　東興社　二、八〇
人類學概論　早稻田大學發行　三、〇〇　第二篇　體質人類學　西村眞次著
人類の進化　山內繁雄著　雄山閣　二、〇〇
住友合資會社　別子鑛業所氣象年報　大正一三年、一四年挿圖付　調査部測候係編　愛媛縣新居濱町　貴田永申
生物界の驚異　石井重美著　アルス　一、八〇
生物理論化學　東恒八著　金原商店　三、〇〇
〔昭和二年〕曆　東京天文臺編　東京帝國大學
續日本植物病理學　下卷　出田新著　裳華房　九、五〇
大正癸亥　大震火災の思ひ出　高橋太七編　同人
大正　大震火災誌　神奈川縣警察部編　横濱　同部
太陽黑點　關口鯉吉著　新光社　二、三〇
大陸漂移說解義　北田宏藏著　古今書院　二、五〇
高山測候所氣象二十五年報　明治三三年至大正一三年　同所編　岐阜縣高山町　同所
中央氣象臺一覽　同臺編　同臺

重要鳥類正圖　日本鳥類會編　三重縣飯南郡漕代村　有稻館
地球儀の話　〔題簽等ノ冠稱ニ「教育必須參考書」トアリ〕　聯邦社編　改訂版　同社　一、五〇
地文學講義　下卷　石川成章著　改訂一四版　金剛芳流堂　四、〇〇
直觀の自然科學　酒井市郎著　自然科學會　二、〇〇
銑子　地質調査所製　一・二×二・〇　同所
鳥獸百姿　第一集　同部　光村美術出版部編
朝鮮總督府觀測所年報　大正一二年　同所編　仁川　同所
近年に於ける朝鮮の風水害　朝鮮總督府觀測所編　仁川　同所
天界片信　關口鯉吉著　興學會　二、三〇
天氣と天氣豫報　梶間百樹著　古今書院　一、二〇
天體望遠鏡の作り方　山崎正光著　科學畫報社　二、〇〇
科學世界　天體美觀　堀尾寬美著　中文館　三、〇〇
天文學概論　新城新藏著　興學會　一、五〇
趣味研究　動物妖怪譚　日野巖著　養賢堂　四、五〇
十勝嶽爆發概報　大正一五年六月二五日　田中館秀三編　札幌　同人カ
長野縣氣象年報　大正一四年　同縣編　長野　同縣
日用地文學の常識　松島種美著　廣文堂　二、八〇
新潟縣氣象報告　大正一四年　同縣新潟測候所、高田測候所編　新潟　同所
日本帝國地質圖　地質調査所製　三・六×三・六　同所
野尻湖の研究　附　犀川地方の湖沼　田中阿歌麿編　長野　信濃教育會等　八、〇〇
初めて學ぶ人の鑛物學　佐々木信灸、有馬純灸著　先進堂　一、八〇
萬有科學大系　第一、五卷　同刊行會　伊藤靖編
光の構造　太田代唯六著　桐生化學工藝社　五〇
微量分析化學　中瀨古六郎著　京、カニヤ書店　二、〇〇
福島縣氣象年報　大正一四年　福島　同所　福島測候所編
初めて學ぶ人の　物理學　佐々木正著　先進堂　一、三〇
新制適用物理學要點の研究　東辰藏著　訂一一版　大、積善館　一、七〇
物理學自由　〔題簽等ノ冠稱ニ「學習受驗」トアリ〕　內藤卯三郎著　培風館　二、〇〇
物理學精義　西澤勇志智、多田靜夫著　增補改版　實文館　三、五〇
物理化學　第一卷　狀態論（基礎となる學說及び定律）　山崎榮一著　丸善　三、五〇
物理化學の進步　第一輯　京都帝國大學物理化學研究室編　至文堂　一、五〇
分析ノ基礎　田中伴吉著　長門屋　五〇
北海道氣候一班　大正一三年　札幌　同部　北海道廳內務部編
北海道氣象年報　大正一三年　札幌　同部　北海道廳內務部編
星の科學　原田三夫著　甲子社　二、三〇
星の名と其索り方　瀧川文雄著　神戸海文堂　二、三〇

萬葉古今二集動植正名　〔題簽ニハ「萬葉古今動植正名」トアリ〕山本章夫編　京、山本規矩三　一〇—一八八—五六四

高等教育無機化學の基礎　永海佐一郎著　内田老鶴圃　五、〇〇　一—四七—五八七

山と海の不思議巡禮　岡部長節著　日本書院　一、二〇　一—五六四—一〇七

横濱市震災誌　第三冊　同市役所編　横濱　同所　一—五二六—九八

參考理科新辭典　關原吉雄編　大、立川文明堂　一、五〇　一—五六四—六九

理論化學　箕作新六著　訂二版　裳華房　七、〇〇　一—四七—二六九イ

理論物理學　内田老鶴圃發行　改刻三版　三、五〇　第一卷　質點及剛體ノ力學　玉城嘉十郎編　一—四六—一八六イ

理論物理學汎論　裳華房發行　四、〇〇　第二卷　變形する物體の力學　獨、プランク著　寺澤寛一等譯　一—四六—二九〇

戀愛の理學　佛、レミ、ド、グールモン著　桃井京次譯　玄黃社　二、〇〇　一—五六四—一一六

科學夜話我等の大地　渡邊萬次郎著　文教書院　一、八〇　一—五六四—八一

醫學

有害工業解說　產業衞生諮問委員會調、產業福利協會譯　同協會　、四五　冊一—五二四—五四七函號

實用寶典醫海　實際醫學研究會編　光明社　六、〇〇　一—六〇—八四五

衣食住の衞生　藤原九十郎著　京、カニヤ書店　二、〇〇　一—六一—三五六

犬の病氣と手當　板垣四郎著　文化生活研究會　一、八〇　一—五六四—一四二

家畜組織學　中田醇著　長隆舍　一、五〇　一—五六四—五八

家畜內科診斷學　下卷　附錄(2)付　中西水之丞著　長隆舍　四、二〇　一—五二一—一三八

家庭醫學講話　第三編　家庭看護學　原田隆著　博文館發行　一、八〇　一—六〇—八〇二

家庭醫學の敎へ　家庭醫學研究會編　玉井淸文堂　三、八〇　一—六〇—八四〇

神奈川縣震災衞生誌　桑島彌太郎編　橫濱　同縣廳衞生課　五、〇〇　一—五二六—一〇四

眼科學講話　石原忍著　東京眼鏡製造販賣同業組合　一—五五—一三八

全國看護婦受驗案內　附　各府縣廳試驗問題及答案集　森トミ著　東華堂　一、八〇　一—六〇—八四四

簡明內科學　上卷　額田豐、同晋著　金原商店　五、五〇　一—五三—一三九

杏林叢書　第五輯　北窗瑣談　橘南溪著　一夕醫話　平野重誠著　居家遺志　伊澤蘭軒著　富士川游等編　吐鳳堂　三、〇〇　一—六〇—六五三

慶應レントゲン學叢書　第二卷　レントゲン放射線ノ月經時循環血凝固性ニ及ボス影響　松田知三著　南山堂發行　一、五〇　一—五三—二三三

外科診斷學　中卷　茂木藏之助著　南山堂　九、〇〇　一—五四—七九

外科診療ノ實際　西川義英著　南山堂　六、〇〇　一—五四—七八

研究より實地へ　第一〇篇　內科領域の新智識　中　松尾巖著　醫海時報社發行　一、五〇　一—六〇—七四一

臨牀細菌及免疫學　各論　志賀潔著　八版　南山堂　一〇、〇〇　一—五九—二八ホ

細菌學　總論　各論　綿引朝光著　訂三版　南山堂　九、〇〇　一—五九—六四イ

產婆學　下卷　岡林秀一編　南江堂　三、八〇　一—五六—二四五

產婆學問答　安藤畫一編　鳳鳴堂　二、八〇　一—五六—二四七

大正年間產婆試驗問題解答　林敏郎、川口浩編　同文社　二、五〇　一—五六—二四二

產婆に必要なる手技一汎　川村淸一著　盛岡　同人　三、〇〇　一—五六—二四三

四季の小兒病　長尾美知著　文化生活研究會　三、〇〇　一—五六—二四一

紫外線療法　春名英之著　川崎　東京電氣株式會社　、五〇　一—六〇—六九五

齒科診療醫典　表付　川上爲次郎著　金原商店　三、五〇　一—五八—一五五

最近兒科診療學　第六輯　長尾美知著　金原商店　二、五〇　一—五六—一二一

齒科組織學要綱　小野寅之助著　訂三版　大、隆文社　二、五〇　一—五八—一五六

齒科病理學要綱　小野寅之助著　三版　隆文社　二、〇〇　一—五八—一五六イ

實驗的貧血ニ於ケル研究（九州帝國大學醫學部小兒科教室同門會報附錄）淸水金三著　福岡　九州帝大醫學部小兒科教室同門會　一—五三—二四二

食物化學講話　第一卷　澤村眞著　隆文館　二、五〇　一—五六三—六七

神經衰弱及强迫觀念の根治法　森田正馬著　實業之日本社　二、〇〇　一—六〇—八四二

新藥詳解　追錄　第三輯　藥業の友社編　同社　一、二〇　一—五〇—二七一

愛兒衞生生誕より十五まで　馬杉亮、岡田道一著　章華社　一、六〇　一—五六—二四六

生命と血壓　牧野千代藏著　三版　大日本牧野沃度研究所　三、五〇　一—五三—二四三

通俗生命保險醫學　篠原昌治著　巖松堂　、七〇　一—五四九—一七七

實踐生命保險醫學　丹治善造著　南江堂　六、五〇　一—六〇—六九六

小眼科學　中、下卷　石原忍著　金原商店　二—五五—一二七

小耳鼻咽喉科學　赤松純一著　金原商店　二、三〇　一—五八—一五四

脊椎「カリエス」患者の心得　田代義德著　克誠堂　、七〇　一—五四—七七

〔第一區縣立全生病院〕統計年報　大正一四年　同院編　同院　一—二四、六ハ—九六

朝鮮と醫業　鈴木公重編　文光堂　、七〇　一—五四九—一六九

電氣マッサージ及マッサージ學　稻村泰著　稻村健精堂　一、〇〇　一—六〇—八三五

內科類症鑑別診斷學　下卷　額田晋著　二版　金原商店　五、五〇　一—五二—四九イ

腦の働かせ方　一名　目的達成法　檜山鋭著　二松堂　一、五〇　一—六〇—八三六

健康保全日日の衞生講話　伊藤尙賢著　文錄社　三、〇〇　一—六一—三五九

日光療法　前田友助著　金原商店　二、三〇　一—六〇—八三〇

日本醫籍錄　醫事時論社編　二版　同社　二五、〇〇　一—六〇—六八五イ

日本社會衞生年鑑　大正一五年版　倉敷勞働科學研究所編　同人社　三、八〇　一—二四、六ハ—一一六

日本鍼灸學敎科書　前、後編　山本新梧著　八、九版　大、關西鍼灸學院　八、〇〇　二—六〇—三三〇ホ

日本藥制註解補遺日本藥劑師法註解　池口慶三編　南江堂　一、三〇　一—五〇—一〇〇ニ

熱性病の合理的治療法　水口耕治著　大、三誠舍　一、八〇　一—五三—二四〇

肺結核病化學的療法　牧野千代藏著　大日本牧野沃度研究所　三、〇〇　一—五三—二四一

肺結核療養法　鈴木孝之助著　同人　二、三〇　一—五三—二四四

通俗肺病の合理的療法（純正自然療法）　川村六郎著　更新出版社　二、二〇　一—五三—一八六イ

賣藥處方全集　松浦齊著　東京藥事新報社　三、〇〇　一—五〇—二九〇

法醫學と犯罪研究　舜海尼及び其他　小南又一郎著　カニヤ書店　一五版　一、二〇　一—六〇—八三三

皮膚科學概論　岩崎豐治著　大、柳原書店　五、〇〇　一—五七—七一ハ

皮膚と毛髮の新しい衞生　岡村龍彥著　日本社　一、三〇　一—六一—三五五

病弱者の力（強壓微動術）　肥田春充著　尙文堂　一、九〇　一—六〇—八二八

福原傳染病及血清學總論　福原義柄著　南江堂　八、〇〇　一—五九—四四ロ

本邦人の食物に就て　島薗順次郎著　食養研究會　一五　一—五二四—五五九

慢性病の治療と漢方醫術　加藤玄伯著　金原商店　一、〇〇　一—六〇—八三三

水ノ鹽素消毒法　原田四郎著　嵩山堂　二、〇〇　一—五六三—四八

三輪外科診斷及療法　第七、八卷　三輪德寬著　克誠堂　五、一〇　二—五四—七四

橫手社會衞生叢書　金原商店發行　二、八〇　三—五二四—三三九

第一一冊　結核豫防　佐々木秀一著

第一二冊　鑛山衞生　南俊治著

第一三冊　勞働衞生　石原修著

勞働衞生　〔題簽等ノ「冠稱ニ「新稿」トアリ〕　石原修著　杉山書店　四、〇〇　一—六一—三五八

醫藥處方語羅和和羅辭典　（羅典語入門及處方文例）　朝比奈泰彥、清水藤太郎編　南江堂　二、五〇　一—五〇—二九一

第七門　工學

臨床指鍼　關以維編　三版同人　二、五〇　一—五三—二四一

レントゲン學講義集　第三輯　島津製作所編　京、同所　六、〇〇　一—六〇—六六〇

工學　海事

青森港修築工事誌　青森縣土木課編　青森同課　一—五一八—二五八號

壓搾空氣の理論と其應用　數森敏郎著　オーム社　二、七〇　一—五五二—一四五

有光航海表　解說付　有光敏一著　神戸　海文堂　六、五〇　二—五六二—三九

誘導電動機解說　丸善發行　八、〇〇　一—五四〇—一

第四卷　誘導電動機ノ應用　礒野遠一郎著

一般電氣學　澤莊平著　二、八〇　芳文堂　一—五三七—一三一イ

宇品港　水路部製　同部　一、一〇　一—五四—七四

英文機關日誌其他書方　福富忠雄著　海文堂　三五〇　一—三三二—七一七

江戸川上水道小誌　東京府江戸川上水町村組合編　同組合　一—四二三—三六

應用力學　東京府立工藝學校々友會發行　一—五六三—三五

第三編　材料強弱學　德丸芳男編

海事摘要　大正一五年　遞信省管船局編　同局　一—一四二—一七九

航空叢書　日本飛行研究會發行　三、八〇　一—五五—四三

第一卷　飛行機の構造設計及製作法　栗津實著

務外線工事　下卷　各務米次郎著　厚生閣　四、〇〇　一—五四二—一七

架空電線路測量法　眞崎尙忠著　鳳生社　補再版　二、五〇　一—五三七—一五五

各種工事の見積と其價格　畑中健三著　大倉書店　三、五〇　一—五二〇—一一九

瓦斯エンジン　淺川權八著　改訂丸善　五、〇〇　一—三六七—六六イ

機械木型及鑄型製作法　宮島武八郎著　信友堂　四、〇〇　一—五六三—九八

實用規矩術　（大工さしがねつかひ）　佐久間田之助著　吉田工務所　二、〇〇　一—五六二—三六

規矩術詳解　小島淳吉著　修文館　二、三〇　一—五六三—五六

近世建築事務所建築　卷一　高梨由太郎編　洪洋社　一、〇〇　一—三三七—四三〇

近世建築新住宅（二）　洪洋社編　同社　一、〇〇　一—三三七—四〇三

近世建築一九二五年巴里萬國工藝美術博覽會　卷六　洪洋社編　同社　一、〇〇　一—三三七—四三五

近世建築ミユルハイム、ルール市廳舍　（內部設計、ファーレン カムプ氏）　高梨由太郎編　洪洋社　一、〇〇　一—三三七—四三一

空氣制動機　樽谷一郎著　潮刊行會　改訂版　一、八〇　一—五三七—一六六

京濱電力株式會社沿革誌　同社編　同社　一—五一八—二四〇

現代住家間取百選　上卷　芹澤英二著　アルス　三、五〇　一—五六二—五三

現代住宅集　建築畫報社編　同社　一、五〇　一—五六三—七七

建築寫眞類聚　洪洋社發行　各一、一〇　四—三九〇—二九

第五期第一六回　活動寫眞館　卷二　同刊行會編

同第一八回　ステインドグラス卷二　同會編

同　銀行會社　卷六　同會編

同　第一九回　第二〇回　十五六坪の小住宅卷一　同會編

建築資料叢書　洪洋社發行　三、〇〇　二—五六四—二六

第五　石綿工業と其建築用途　瀧山米太郎著

第六　近代の歐洲建築　大內秀一郎著

和洋建築設計製圖　木檜恕一著　一三版　大正一四　大日本工業學會　二、五〇　一—三五五—三一

建築の細部參考寫眞集　大、創生社發行　一、二〇　一—五六四—六〇

第二輯　窓　同　社編

建築文化叢書　洪洋社發行　三、〇〇　一—五〇九—三

第一〇編　ルネッサンス文化と建築（初期及盛期）　上　藏田周忠著

建築工作機械　上卷　佛藤三郎、池田長之助著　太陽堂　四、五〇　一—五六三—六五

實際工事設計施行　實用便覽　山名晃編　鐵道圖書局　三、八〇　一—五六三—四三〇

國際水難救濟會議に就て　帝國水難救濟會編　同會　一—五五〇—一〇六

國民の飛行智識　堀洋三著　中央書院　一、〇〇　一—五六四—一六八

混凝土及鐵筋混凝土　下卷　富本武之輔著　日本工人倶樂部　三、五〇　一—五五二—一〇六

最新各種自動車電氣裝置配線圖解　附　故障發見修理法　秋野榮之助著　二松堂　二、〇〇　一—五二四—五四三

最新電力輸送及配電　配電篇　荒井源三郎著　オーム社　五、〇〇　一—五六三—イ

最新電話　中編　道田貞治著　電氣之友社　三、二〇　一—五四二—八四

造船振興調査會報告書　（電氣鎔接採用促進ノ件）　造船協會編　同會　一—三三七—三六一

砂防工大意　井上清太郎著　土木出張所カ　大、内務省　一—五二四—四九三

六大都市以外ニ適用サレタル市街地建築物法　熊田隆治編　岐阜　西濃印刷株式會社　一—一四、七—三七九

實用鐵筋コンクリート工學　葛山鐵造著　岐阜　同人　一—五六三—五八

代表的歐米自動車操縱及調整法　白尾清次著　二松堂　三、五〇　一—五六四—一四三

良くわかる自動車と自動二輪車　船橋惣治著　軍事學指針社　三、〇〇　一—五六三—五五

支那沿岸水路誌　第三卷　追補第二　水路部編　同部　六〇　一—水—二一

海圖第五一八號下揚子江　余山至漢口　水路部製　同部　三〇、〇〇　一—支—三〇一

間口二間より四間まで各種商店建築圖案　伊奈文太郎、金子清吉著　建築書院　四、〇〇　一—四二三—二三八

隧道掘鑿中湧水防止法としての膠結法及凍結法　附錄　各國隧道工事中の湧水多量なる實例　鐵道省建設局工事課編　シビル社　五〇　一—五二四—五二五

新式水路斷面速算圖表　諏訪寶壽著　鐵道圖書局　一、〇〇　一—五四九—一九四

科學的研究に基ける製圖論　清家正著　パワー社　二、八〇　一—五三七—一六四

製鐵業參考資料　大正一五年六月調　商工省鑛山局編　同局　一—三六八—一六四ハ

西洋住宅百圖　遠藤於菟著　大倉書店　五、〇〇　一—四二三—二四八

世界建築年鑑　分冊第四號　帝國建築協會編　同會　一、五〇　一—五四〇—一一二

石油發動機船及機關の構造と運轉　黑木蕃樹著　大倉書店　三、〇〇　一—五六四—九五

測候器械修理工具一斑　塚本喜藏編　中央氣象臺　一—五二四—四八二

大無線學集粹　上卷　苫米地貢著　無線實驗社　三、三〇　一—五六三—七一

煖房換氣工學　大澤一郎、櫻井省吾著　丸善　三、八〇　一—五六三—八三

中央水難救濟會　〔題簽ニハ「佛國中央水難救濟會」トアリ〕　帝國水難救濟會編　同會　一—五二四—四九一

住宅建築の手引　榎本淳一著　西村建築株式會社　一、八〇　一—五六四—四六

茶式建築及庭園　第四輯　同研究會編　光琳社　六、〇〇　一—四一四—二五

通俗科學電氣講座　建築書院發行　一、〇〇　一—五六四—一八一

自分で出來る變壓器と感應コイル　西田順一著　一—五二八—一一四イ

鐵道通俗電氣學と其應用　小野寺長著　鐵道青年會　補四版　二、三〇　一—五二八—一一四イ

帝國水難救濟會救難所配置圖　同會製　同會　一・六×二・六　枚　一—三二六—三八四

帝國水難救濟會記事　大正一四年度（第一、二、四）　大正一五年度（第一、三）　同會編　同會カ　五—一四、五—一八一

堤防と護岸工事　河合信著　日東工業出版部　二、五〇　一—五六四—五二

鐵筋混凝土構造　後藤慶二著　白水社　二、五〇　一—五六三—三七

鐵筋混凝土管の設計　河合信著　日東工業出版部　二、〇〇　一—五六四—四七

メートリックシステム鐵筋「コンクリート」計算圖表　篠原太郎著　建築趣味社　一、二〇　一—四二一—八七

鐵骨構造の智識　福井義長著　修文館　三、五〇　一—五六三—九五

電氣講座　家庭電氣普及會編　同會　二、〇〇　一—五三七—一五三

電氣技工員講習錄　東邦電力株式會社電氣講習所編　二版　電氣之友社　一、二〇　一—五三七—一一二

第一編　電氣修身　第二編　電氣學大意　青柳有美著　佐藤雅著

電氣工學術語集　日本電氣工藝委員會編　再版　同會　八〇　一—九四—三二〇ハ

電氣試驗所研究報告　同所發行　一〇、四〇　八—一四、五—九

第一七五號　歐文　第一七六號　鐵管内に於ける護謨絶緣電線の安全電流に就て　堀岡正家、高林丑彌著

第一七七號　歐文　第一七八號　電氣絶緣材料としてのフルフラール樹脂　小川若三郎等著

第一七九號　歐文　第一八〇號　直流發電機端子電壓の脈動に就て　高橋正一、藤新太郎著

第一八二號　表面失透現象に依る鉛硝子品質の批判に就て　田端耕造等著

第一八四號　歐文　二—一四、五—一〇イ

電氣試驗所調査報告　同所發行　二、九五　三浦伊登美著

第三〇號　送信眞空管の特性

第三二號　鑛石の發振及增幅作用に就いて　丸毛登、丸本賢治著

電氣の知識　槇尾年正著　博文館　一、二〇　一—五六四—一一四

電氣文化展覽會報告　電氣協會關東支部編　同部　一—五一八—二五六

和英對照電氣用語解說　小野寺長著　鐵道知識社　二、五〇　一—五五〇—一四六

東京鑛山監督局管内鑛區一覽　大正一五年七月一日現在　同局編　東京製本合資會社　一、八〇　一—三二六—七

東洋燈臺表　上卷　水路部編　同部　一、五〇　一—三九—二一

動力傳導裝置ニ對スル安全設備　社會局監督課編　同課　一—四二三—二四〇

動力之節約研究叢書　工場能率增進研究會發行　五〇　一—五四九—一五二

第一輯　絶緣油　同　會編

土木行政　田中好著　再版　常磐書房　五、五〇　一—五六一—九九

日本高等海員名鑑　帝國海友協會編　大正一四　同會　二五、〇〇　一—五四〇—七一イ

日本汽船件名錄　菅谷子賴編　一一版　大、同發行所　三〇、〇〇　一—三三一—七八ヌ

日本古建築史　服部勝吉著　京、田中平安堂　三、五〇　一—五四七—一一四

第三冊　鎌倉之卷（武家樣式史第一）

日本船名錄　大正一五年　遞信省編　帝國海事協會　五、〇〇　一—三一七—一

船主別日本船名錄　海商社編　東邦書院　三、五〇　一—五一六—三九二

日本燈臺表　燈臺局編　沼津　同局　一、〇〇　一—三九—一七

舶用機關士試驗難問詳解　下卷（機關學）　瀨戸保著　嵩山房　六、〇〇　一—五四二—一六五

〔廣島遞信局〕管内電氣事業要覽　同局編　廣島　電氣協會中國支部　三、〇〇　一—一四、四—五四九イ

フランク、ロイド、ライト作品集　第一、二編　高梨由太郎　洪洋社　各　二、七〇　二—五六二—三七

フランク、ロイド、ライト作品集　第一輯　小山正和編　建築世界社　四、〇〇　一—四二一—八八

橋梁工學プレート、ガーダーの設計　佐藤廉平著　大、淀屋書店　三、〇〇　一—五三七—一五九

壁體及防火戸耐火試驗報告書　復興局建築部發行　一—一四、五—一八三

第一輯　壁體之部　其一　尾崎久助著

北米合衆國海岸護衞隊の本務職務組織及裝具　帝國水難救濟會編　同會　一—五二四—四九〇

本邦鑛業ノ趨勢　大正一四年　商工省鑛山局編　東京製本合資會社　三、二〇　一—三二一—三九

木造建築仕口構造圖解　說明付　仲野雄介、内田平吉著　岐阜　仲野雄介　三、五〇　一—四一七—一七

山形電氣株式會社沿革史　同社編　山形　同社　一—五一八—二六二

用器畫の講義と其原理　根津千治、齋川吾朗著　訂三版　文理書院　二、五〇　一—三三二—四七六

淀川左岸水害豫防組合誌　前編　圖付　同組合編　大、同組合　一—五一八—二五五

建築知識理想の住宅　保岡勝也著　嵩山房　一、八〇　一—五六四—一〇五

兵事　兵器及武藝

嗚呼紀念艦三笠　佐藤善太郎著　二松堂　二、〇〇　冊函號 一—五六三—七九

應用戰術ノ問答的研究　軍事學指針社編　同社　一、三〇　一—三一九—四五九

海軍衞生制度史　第一卷　海軍々醫會編　同會　一—六一—三五七

海軍及海事要覽　大正一五年版　藤田定市編　有終會　四、五〇　一—五六三—二九

最も實際的な學生柔道の粹　渡邊正、高根澤光位著　慶文堂　二、三〇　一—二七六—四二〇

弓術家心得　高橋勉編　山形　同人　一—五二四—四八三

化學兵器（毒瓦斯等）の戰術的用法　露、ア、デ、スイロムヤトニコフ著　參謀本部譯　不二書院　八〇　一—三二八—五四〇

劍道入門　〔題簽等ニハ「劍道教範」又ハ「同圖解」トアリ〕　服部興覇著　大、藤谷崇文館　一、〇〇　一—五六四—八五

國家總動員の意義　澤本孟虎編　青山書院　二、〇〇　一—五六五—四六

國防　清水盛明、大宮橘尾編　名古屋　星野書店　一、二〇　一—三二八—五三八

柔道入門　〔題簽等ニハ「柔道教範」又ハ「同圖解」トアリ〕　服部興覇著　大、藤谷崇文館　一、〇〇　一—五六四—八六

柔道入門より極意まで　圓尾歸心著　大、更新社　一、二〇　一—五六四—七三

戰車圖上並現地戰術　三橋濟著　千葉縣千葉郡都賀村陸軍步兵學校將校集會所　一—三一九—四六〇

戰術學講話　中村定吉著　織田書店　三、六〇　一—三一九—四六二

戰鬪綱要案ニ基ク戰鬪原則圖表解　軍事學指針社編　同社　一、七〇　一—三一九—四五八

大戰中のイタリヤ　下位春吉著　信義堂　三、五〇　一—五五六—一五一

刀劍叢書　南人社發行　二、〇〇　一—五六〇—一二

第一編　水心子正秀全集　川口陟編

刀劍名物牒　中央刀劍會編　同會本部　一—一八八—五六九

羽皐刀劍錄　高瀨魁介編　嵩山房　二、二〇　一—五六四—九六

土屋押形　下編　中央刀劍會編　同會本部　一—二〇三—一四八

日清戰爭小史　菅原佐賀衛著　偕行社　一—三一八—五三七

日本戰史集　第二輯　栗原勇編　教育研究會　二、五〇　一—三一九—四五五

馬術　飯村竹次郎著　健文社　三、〇〇　一—五六四—一四八

武經射學正宗　〔題簽等ノ冠稱ニ「和訓」トアリ〕三輪閑水（善輔）著　福岡縣糟谷郡席內村　弓道正巳會本部　一—一八八—五九一

武道極意　附　剛勇百話　內田良平著　八版　黑龍會　二、〇〇　一—五四七—五八イ

ゆゑの道　北村明太郎著　射道研究會　六、〇〇　一—一八八—五七五

陸軍刑法講義　湯原綱著　大學書房　一、二〇　一—五六一—七二

陸地測量部要覽　同部編　同部　一—五二四—五一四

美術

吾妻形　下卷　宮川柯月園著　薩摩商店　三、〇〇　冊函號 一—一六—二五八

江戸趣味新意匠印半纏圖案帳　東れ華　藍熊染料店圖案部編　同部　三、五〇　一—一〇八—二六一

アトリエ美術年鑑　一九二六年　アトリエ社編　同社　五、〇〇　一—五六二—五〇

油繪の手ほどき　横井弘三著　博文館　二、〇〇　一—五六四—一一八

アルス美術叢書　アルス發行　各　一、八〇　三—五四一—六一

第一八編　浦上玉堂　橋本關雪著

第一九編　六朝時代の藝術　梅澤和軒著

第二〇編　崋山　寺崎武男著

友禪の變遷　江馬務著　京、野口安左衞門　一—一八八—五六三

御所都今樣友禪ゑいながと　卷一、二　小袖　稀書複製會編　（複製）　米山堂　二—一〇三—四〇七

有竹齋古玉譜　同圖版付　濱田耕作編　京、同人　二—二〇三—一六六

石井柏亭畫集　同人著　アトリエ社　三、五〇　一—五六二—二三

衣裳調和會　第五回　同會編　京、芸艸堂　八、〇〇　一—四二三—二〇三

いゑれ形ミ　東京美術書院發行　一—ぬ—四三

イタリアの寺　（批評と紀行、美術史論）　板垣鷹穗著　大鐙閣　三、五〇　一—五五六—一六四

一茶遺墨鑑　附　吟社懷舊錄　新井義雄編　長野　一茶同好會圖書發行所　一帖　一—二〇三—一六〇

行啓記念遺墨遺品帖　溫古會編　岡山　同會　二—一八八—五八四

五百重浪　佐々木信綱編　竹柏會　一—ぬ—四一

印刷の常識　田中守一著　神戸　田中印刷出版株式會社　五、〇〇　一—五四九—一四〇

印象作品集　岡岩太郎編　京、芸艸堂　九、〇〇　一—二〇三—一六七

國粹浮世繪傑作集　百姿の內　第二三至二五集　グラフイック社編　同社　三—四一四—一二イ

浮世繪十八考　織田一磨著　春陽堂　二、五〇　一—五六四—九七

•上野地內の圖　（泥繪）　◎一—七—五三四枚別

繪更紗の描き方　更紗之家編　大、同家　一、八〇　一—五四九—一四二

浮世風俗江戸乃錦繪　大日本木版藝術保存會發行　（複製）　◎一—四一四—四三

圖錄繪卷物小釋　松岡映丘著　森江書店　三、五〇　一—五六四—八〇

日本玩具集おしやぶり　古代篇　有坂與太郎編　鄉土玩具普及會　五、〇〇　一—五六二—三八

•小野道風眞蹟唐白居易詩備攷　前田侯爵家發行　（複製）　一—四二一—九一

•百人一首之內大江千里　（吉原土手の秋月）　一勇齋國芳畫　◎一—七—五二七枚別

•ヲロシヤ國船之略圖　（嘉永年中）　◎一—七—五三一枚別

歌川國芳高祖御一代略圖　日本畫粹社編　同社　五、〇〇　一—四一七—一九

孔版術大成　織田源九郎（子青）著　今治　今治實科高等女學校　三、五〇　一—五六四—一七五

香耀　第一　水上香邨編　京、芸艸堂　五、〇〇　一—四二三—二四四

學書邇言疏釋　支、揚守敬著　樋口銅牛釋　西東書房　二、八〇　一—一七五—八〇

川村清雄　作品とその人物　木村駿吉著　同人　一—一七五—八二

舊拓漢曹景完碑　西東書房發行　三、〇〇　一〇—四一八—一〇七

木曾街道六十九次　第一—六輯　廣重、英泉畫　日本木版畫粹社　六—四一七—二一

歸堂大村西崖先生文玩叢譯　清福會發行　二、二五　一—五四九—一一

第四　印史　明　文壽承編

木彫の技法　木村五郎著　一、八〇　アルス　一—五六四—一七二

〔京都圖案會〕新作圖案　第七九回カ　同會編　京、芸艸堂　五、五〇　一〇—八三—三六九

龔野遺山水眞蹟　博文堂編　大、同堂　帖　一—ぬ二—四〇

旭枝　第七回　同會編　京、芸艸堂　八、五〇　一〇—一一三—一五六

玉僊會　（第九、一〇）　福岡玉僊編　京、芸艸堂　一五、五〇　二〇—一九五—一九五

吳錦　第一　野淵龜吉編　京、芸艸堂　八、〇〇　一〇—一七九—七八

繪畫鑑賞の心理　松本亦太郎著　三、二〇　岩波書店　一—五五二—一四四

繪美兩校卒業記念圖錄　京都市立繪畫專門學校同美術工藝學校々友會編　京、芸艸堂　三、五〇　一—五六二—二二

畫境　第一至第四　帝國圖畫研究會編　帝國書院　三、四〇　四—五六二—三三

關雪印象畫集　伊藤嘉市編　京、洛東書院　五、〇〇　一〇—四二一—八九

拳春園仿古　山岡千太郎編　兵庫縣御影町　同人　一—二〇三—一六五

紅友　第一三、一五回　竹村華山編　京、芸艸堂　各五、五〇　二〇—四二三—一四四

座右寶　同目錄付　志賀直哉編　同刊行會　二〇〇、〇〇　四〇—四一四—四〇

採果畫集　平澤勘吉編　大、同人　一〇—二〇三—一六二

最新油繪の描き方　川島理一郎著　二、八〇　中央美術社　一—五六四—七五

•一魁隨筆西塔ノ鬼若丸　一魁齋芳年畫　政田屋板　◎一　枚別　七—五三五

造像銘記　考古學會編　一〇、〇〇　同會　一—五六二—三五

創作圖案　第一八、一九　京、芸艸堂　九、五〇　中央圖案協會編　二〇—四二三—四八

創樣社作品集　第二、三　京、松吉彌三郎　同社編　二帖—一三七—一九一

三彩會　第三集　圖案三彩會編　京、內田美術書肆　一〇—一四七—二六五

秋冬向友僊第一回陳列會出品圖錄　絹帛友僊區編　京、芸艸堂　一〇、〇〇　一〇—四二三—二三七

ゑを梨　細田合名會社編　京、奧上美術書肆　七、五〇　一〇—一〇八—二六二

色彩の知識　宮下孝雄著　三、〇〇　太陽堂　一—五六四—一〇八

翰林墨寶自成一家帖　楠瀨恂編　八、八〇　書齋社　一〇—四一八—一一一

十畝畫選　高田耕雲編　京、芸艸堂　二五、〇〇　一〇—四一八—一〇九

實用圖案文字と意匠　姉崎正廣編　大、文英堂　三、三〇　一—五六二—二九

昌世宜、謝琯樵、葉化成三先生遺墨　林熊光編　同人　一〇—一八八—五六七

寫眞學　上、下卷　高橋司著　大、大阪寫眞學院　各二、〇〇　二—五六四—一四五

眞僞評價書畫鑑定指針　木挽町狩野系、崋山及系統、椿山及系統、草雲及文晁系　吉岡班嶺編　帝國繪畫協會　一二、〇〇　四〇—一七三—九六

書の科學及書の教授　佐藤隆一著　五、〇〇　文書堂　一—五三七—一五六

水竹居畫集　天號　八木岡春山編　同人　一〇—四一八—一〇六

西洋畫の理解　鍋井克之編　三、八〇　中央美術社　一—五六三—一〇

石濤　橋本關雪著　三、〇〇　中央美術社　一—五六二—二一

撰友會　福岡玉僊編　京、芸艸堂　四、五〇　一〇—一七五—八一

全國印刷業大觀　大正一六年度　五版　日本商工社編　同社　一二、〇〇　一—五六二—五三

宋榻虞恭公碑影本　唐、歐陽詢書　四、五〇　西東書房　帖　一—ぬ二—四六

續長崎版畫集　永見德太郎編　一〇、〇〇　夏汀堂　一—四一七—一六

大觀自叙傳　橫川毅一郎編　三、五〇　中央美術社　一—五六四—七七

泰西名家デッサン集　アトリエ社編　同社　二、五〇　一—五六二—四五

唐懷素草書千字文　西東書房編　二、五〇　同房　一〇—二〇三—一五九

唐僧懷素自叙帖　西東書房編　三、二〇　同房　一〇—二〇三—一五八

誰久美　第一　京、芸艸堂　藤田悟一編　一〇—二〇三—一五七

淡交會圖錄　第三回　同社　二、〇〇　大塚巧藝社編　一〇—四二一—六一

探元畫集　審美書院編　同院　◎一〇—四一四—四五

談書會集帖　第九五、九七號　松田舒編　同會　二〇—二〇三—一五二

•茶屋男女の圖　（大川端水茶屋の圖）　歌麿畫　◎一　枚別　七—五三〇

着尺圖案作品集　田中吉之助編　京、松吉彌三郎　一〇—二〇三—一六一

圖案資料叢書　洪洋社發行　一、一〇　一—五二〇—一五

第九輯　中世紀モザイック集　田邊泰編

圖案美奈見會　第六回　京、芸艸堂　着尺百展　五、五〇　鬼頭梅覺編　一〇—四二三—一四五

•月日貝阿堂類友引　（秋海棠に美人の圖）　ゑ板（團扇繪）　一勇齋國芳畫　◎一　枚別　七—五三二

堤中納言集　東京美術書院發行　帖　一—ぬ二—四五

帝國圖畫　第一至第四　帝國書院　同研究會編　二、四〇　四—五六二—三四

帝國美術院美術展覽會原畫帖　第七回　同會　美術工藝會編　一〇—一六—二五九

帝國美術院美術展覽會審査員及委員特選集　第七回　畫報社編　二、〇〇　日本畫之部　同社　一—三三三—一〇八

帝國美術院美術展覽會圖錄　第七回　文部省編　第一—三部　京、芸艸堂　三〇—二二—四六一

鄭審則書　貫名苞（菘翁）著　不律會法帖部　（複製）　一、二〇　名古屋　一〇—る二—一四四

帝展號　（アサヒグラフ臨時增刊）　東京朝日新聞社編　同社　大正一五年　八〇　一—四二一—九四

趙文敏公行書千字文　西東書房編　二、八〇　同房　帖　一—ぬ二—四二

獨逸現代美術展覽會　作家小傳及圖入目錄　術協會編　同會　國民美　一—五二四—五二七

獨逸展　第一回　大、同社　朝日新聞社編　六〇　一—三三七—四四一

東海道五十三次略圖　長谷川雪旦畫（自筆）　文政八寫　一〇—七別—五二四

•東京神田萬世橋賑之圖　昇齋一景畫　蔦屋　◎三　枚別　七—五二九

東洲齋寫樂畫集　第五、六輯　美術社發行　二—四一四—二六

東都名所合　豐國畫　佐野喜　◎一〇　枚別　七—一九七

東洋畫論集　上卷　四賀煌編　三、〇〇　中央美術社　一—五四七—二六〇

內閣印刷局研究所調査報告　第一六號　同所編　同所　一—一四五—一二

夏かけ　森川勘一郎編　敬和會　愛知縣中島郡大和村　◎二〇—四二一—八六

南洲先生遺墨集　青山會館編　巧藝社　一五、〇〇　一〇—四一八—一一〇

南都七大寺大鏡　東京美術學校編　同發行所　◎五—四一五—六
第四九集　興福寺大鏡　第一二冊
第五〇集　西大寺大鏡別集　第二冊　法華寺大鏡
第五一集　同　第三冊　同
第五二集　同　第九冊　西大寺大鏡
第五三集　興福寺大鏡　第一三冊

日光山一覽　長谷川雪提畫（自筆）　天保二寫　三〇—七—五二四（別）

子供に描ける日本畫の描き方　田上翠風著　誠文堂　一、五〇　一—五六四—六三

日本原始工藝　第一、二輯　工藝美術研究會編　同會　各三、〇〇　二—四二三—二三九

日本國寶全集　第二六輯　文部省編　同刊行會　◎一—四一四—一（イ）

日本南畫院展覽會圖錄　第五回　同院編　京、芸艸堂　一〇—一〇九—二五七

日本美術史概說　趣味普及社發行　第三冊　天平時代　五〇　一—五四九—六三　黑田鵬心著

日本美術大年鑑　一九二六　中央美術社編　同社　五、〇〇　一—五四〇—八六

日本美術年鑑　一九二七年　朝日新聞社編　同社　五、〇〇　一—五六二—五四

•百人一首之內能因法師　（三島明神の雨）　一勇齋國芳畫　◎一—七—五二八（別　枚）

寶研齋叢畫　出野曦山著　京、同人　第一集　曦山人臨冬心花卉冊　一〇—四二一—九五

巴里萬國裝飾美術工藝博覽會日本產業協會事務報告　日本產業協會編　同會　一—五一八—二三二（イ）

春錦　第六　野淵龜吉編　京、芸艸堂　八、五〇　一〇—二〇三—一〇六

美術講話集　親交研究會編　同會　一—五六四—一八三
第一輯　我國に傳へたる支那古代の繪畫　瀧精一著
雪舟の話　笹川臨風著
書畫骨董に關する雜話　市島謙吉著
名物茶器の見方　今泉雄作著
繪畫玩賞形式の變遷　大村西崖著
埃及の美術に就て　團伊能著
長次郎と光悅とノンコウの話　奧田誠一著
小堀遠州に就て（上）　松山米太郎著

美術叢書　岩波書店發行　三、〇〇　一—五〇八—二八
第二編　オランダ派　フランドル派四大畫家論　ボーデ著　關泰祐譯

百富士之圖　長谷川雪旦畫（自筆）　文政六寫　◎一〇—七—五二六（別）

フオトタイムス寫眞選集　一九二五年　木村專一編　フオトタイムス社　二、〇〇　一—五六三—六六

平安朝時代の草假名の研究　尾上八郎著　雄山閣　四、五〇　一—五三一—八一

碧桐梧青鸞俳畫集　大日本美術社編　大、同社、七〇　一〇—一八八—五七六

北國一覽　三、四　長谷川雪旦畫（自筆）　天保二寫　◎二〇—七—五二五（別）

•木曾海道六拾九次之內松井田　廣重畫　◎一—七—五三三（枚　別）

友仙と着尺美な見會圖案展　七　鬼頭梅覺編　京、芸艸堂　六、〇〇　一〇—四二三—一四五

•御室御物實錄　前田侯爵家發行（複製）　一〇—四二一—九二

明拓顏眞卿多寶塔碑　西東書房發行　二、五〇　一〇—二〇三—一六四

明拓雁塔聖教序　西東書房發行　二、八〇　一〇—二〇三—一六三

鳴鶴先生隸法字彙　比田井鴻編　書學院後援會　二〇、〇〇　三〇—四一一—六四

明麗　丸菱呉服店編　京、芸艸堂　一〇、〇〇　一〇—四二一—九六

モノグラムとアルフアベツト　泉翠石著　明治書房　三、二〇　一—五六二—三三

役者手かゞみ　稀書複製會編　米山堂　一〇—一五—四五七

•闇の夜の螢　（蚊帳に美人）玉蘭貞秀畫　㊋板（團扇繪）　◎一—七—五三六（枚　別）

輪郭圖案一千集　〔題簽等ノ冠稱ニ「生きて働く」トアリ〕　高橋春佳著　大、三精堂　三、九〇　一—五六二—四八

麗彩　京都呉服悉皆同業組合編　京、芸艸堂　九、〇〇　一〇—四一七—二四

割附ト更紗　モトカヅ文樣研究部編　京、內田美術書肆　二〇—一七三—九一

音樂、諸藝

噫佐久間艇長　山川武夫著　呉　精版刷版研究所　一、六〇　一冊—五四九—一八一（函號）

新しい演劇へ　北村喜八著　原始社　一、六〇　一—五六四—一一七

新要目に準據せる遊戲及競技の實際　眞行寺朗生著　啓文社　二、九〇　一—二七六—四二一

圍碁實戰講義　廣瀨平治郎著　斯文館　一、五〇　一〇—一八八—五六二

極秘口傳圍碁の柔術　矢野由次郎編　斯文館　一、五〇　一〇—二一〇—三八二

ヴアイオリン奏法の秘訣　高階哲夫著　共益商社　一、八〇　一—五六四—一五六

最も要領を得たるヴアレーボールの階段的指導法と最新規則の具體的補充解說　坂東廣市著　大、木下製作所　二、八〇　一—五六三—三三

映畫道漫談　立花高四郎著　無名出版社　一、八〇　一—五六四—三八

お茶のたて方　松平宗圓著　實業之日本社　二、〇〇　一—五六四—六一

音樂年鑑　〔題簽ノ冠稱ニ「內外」トアリ〕　樂壇名士錄　一六年版　東京樂報社編　竹中書店　一、〇〇　一—三九五—三一

音樂の知識と實際　小泉洽著　弘文社　一、五〇　一—五六四—九三

音樂文化叢書　文化生活研究會發行　二、〇〇　一—五六四—一六一
第一篇　音樂讀本　伊庭孝著

香雲餘味　四卷　山本憲著　岡山縣　牛窓町　同人　一〇—一八八—五六一

高麗茶碗と瀨戶の茶入　今泉雄作、小森彥次著　雄山閣　二、三〇　一—五六四—四九

樂屋風呂　川尻清潭著　中央美術社　一、八〇　一—五六四—一〇二

梶井宮御流立花活華御家元系譜　〔題簽等ニハ「梶井御流華道系譜」トアリ〕　一松齋教場編　同場　一—五二四—五〇八

快技ホツケー　笹沼勝順著　武成堂　一、〇〇　一—五六四—一一五

活動寫眞のうつし方　吉川速男著　アルス　二、〇〇　一—五六四—九九

教範マーチ、アルバム　楠美恩三郎、中田章編　中文館　五六　一—三三三—一〇七

檢定唱歌集　（高等科用）　田村虎藏編　松邑三松堂　二、五〇　一—五五二—九六

ゴルフ競技規則　松本虎吉編　補再版　神戶　ゴルフドム刊行會　一、〇〇　一—五五〇—一二五

ゴルフ用語辭典　伊藤長藏著　神戶　ゴルフドム刊行會　、八〇　一—五五〇—一二六

棋聖秀策全集　增位九皐編　大日本圍碁會　一八、〇〇　二〇—一八八—五六五

銃獵六ヶ月　奧川辰雄著　東文堂　二、五〇　一—五六四—一七一

芝居ばなし　第一編　三田村鳶魚著　寶文館　二、六〇　一—五六四—六八

映畫物語　島津日向守　東秀雄著　鹿兒島大正評論社　二、〇〇　一—五一七—五一八

定跡講義　將棋新手法　土居市太郎著　訂三版　文祥堂　一、〇〇　一—八六—三五イ

寫眞處方集　鈴木八郎編　アルス　二、〇〇　一—五六四—一三八

春季競馬成績書　大正一五年　帝國競馬協會編　同會　一—五一八—一七一

初學圍棋講義錄　第三卷　日本棋院編　同院　一、〇〇　一—一六六—三三三

神傳流游書　第一高等學校水泳部編　同部　一—五五〇—一一三

相撲隱雲解　式守蝸牛著　同人　一—一八八—五七二

校註阿彌十六部集　附　觀阿彌世阿彌事蹟考　戒三編　春陽堂　二、六〇　野々村戒三　一—一七三—九五

聲樂三十講　伊、ルイザ、テトラツイーニ著　小松平五郎譯　アルス　一、八〇　一—五六四—一八二

由來附說　世界國歌集　山本壽編　目黑書店　二、〇〇　一—五六四—一七七

芭蕉流煎茶式講義　上、中、下　手島蕉雨著　芭蕉會　一—五六二—四九

タマッキ秘訣速成法　玉乃一熊著　大鐙閣　一、五〇　三—一七三—九八

抒情樂譜　月に飛ぶもの　北原白秋、川路柳虹著　草川信曲　アルス　一、八〇　一—五六四—五四

鐵中茶話　佐々木三昧編　京、茶道月報社　三、五〇　一—五六四—八七

新興球技　ドッヂボール指導の實際　露木松雄著　杉田日進堂　一、八〇　一—二七六—四二一

拋入狂花園　稀書覆製會編　米山堂　一—一五四五五

日本音樂講話　附　中世樂曲譜　田邊尙雄著　改訂版　岩波書店　四、七〇　一—三六一—三七イ

能畫大鑑　第五卷　月岡耕漁畫　精美書院　一—四一六—一二〇

ハーモニカ樂譜　宮田東峰編　大日本雄辯會　二、〇〇　一—五六四—四四

バスケツトボール　三橋義雄著　廣文堂　二、五〇　一—五六四—七八

濱寺海水浴二十周年史　大阪每日新聞社編　大、同社　二、〇〇　一—五三六—二一五

番囃子手附大成　第三卷　岩崎翁翁編　大、吉田謠曲書店　一—一六五—一五九

學校及びピアノの家庭に於ける知識　栗山周一著　教育研究社　一、二〇　一—五五〇—一一三

ベートーフエン以後の交響樂　フエリツクス、ワインガルトネル著　馬場二郎譯補　厚生閣　二五〇　一—五三七—一六五

北大スキー部十五週年記念號　北海道帝國大學文武會スキー部編　札幌同部　二、五〇　一—五三七—一七一

舞臺かがみ　守田勘彌　安部豐編　好文社　三、〇〇　一—五六四—一三

プレーする人審判する人見物する人の爲の野球の知識　森秀雄著　南海書院　二、二〇　一—五六四—六三

聯珠橫二聯（雲月）必勝法　後編　平岩米吉編　大野萬歲館　一、五〇　一—一七三—八九イ

新制陸上競技規則解說　野口源三郎著　ヘルメス社　一、二〇　一—五六四—一一九

獵具解說　石井時彥編　農林省畜產局　一—五二四四六九

ローンテニス　福田雅之助著　實業之日本社　二、〇〇　一—五六四—一二四

產業

英國に於ける產業平和維持策の現勢　協調會編　同會　一、二〇　一冊　函號　一—五二四—五四〇

岡山縣の特殊作物と其の加工　岡山縣農會編　岡山同會　一—五六四—一三五

沖繩縣物產檢查所年報　第一三回　同所編　那覇同所　一—一四二イ—五一〇

大島郡將來ノ救濟振興ニ關スル意見　中島樂著　鹿兒島縣大島郡同縣大島支廳　一—五二四—五一六

盧業春秋　双龍子著　思潮社　一、五〇　一—五三六—二六

銀行會社要錄　附　役員錄　東京興信所編　三〇版　同所　二二、〇〇　一—七六—二一七マ

近畿商工茂績　大阪大觀社編　尼崎同社　一五、〇〇　一—四二—九〇

廣告主名鑑　新聞之新聞社編　同社　二〇、〇〇　一—五六四—一七三

國產振興資料　國產振興會發行　三〇　一—五二四—二三八

第五輯　鮮產充用奬勵運動　同　會編

帝國興信所創業廿五週年記念編纂　財界二十五年史　帝國興信所日報部編　同所　五、五〇　一—五六二—二六

產業能率講義要領　附　參考書目解題　上野陽一著　日本產業能率研究會　一、七〇　一—五六三—八八

事業會社の今昔物語　武井裕著　大、大阪每日新聞社　一、六〇　一—五六四—一三

商工資產信用錄　第二七回　大、同所　商業興信所編　一—五〇九—一六

商工信用錄　東京興信所編　第五三版　同所　同所　一—五〇九—一四へ

重要物產同業組合一覽　大正一四年一二月三一日現在　商工省工務局編　工政會　一、五五　一—八三—二三七

帝國銀行會社要錄　附　職員錄　帝國興信所編　同所　二五、〇〇　一—一四四—二一七カ

現代地理教育の主眼　帝國產業大資料　廣島高等師範學校附屬小學校地理研究部編　實文館　六、〇〇　一—五六三—六四

日本產業資料大系　第四卷　水產業　第三篇　鑛業　第五卷　第四篇　工業（一）　第六卷　同　工業（二）　龍本誠一、向井鹿松編　中外商業新報社　各一〇、〇〇　四—五五五—一三

日本商工信用錄　大正一六年度　補四版　同社　日本商工社編　二〇、〇〇　一—三三—一七五

日本帝國商工信用錄　佐藤純吉編　博信社　四四版　三〇、〇〇　一—三三—五四テ

日本物產の由來　秋鹿見二編　敬文館　一、五〇　一—五六四—四三

能率實施法講話　宇野信三著　日本能率技師協會　二、〇〇　一—五六三—三八

發明夜話　槇尾年正著　博文館　一、二〇　一—五六四—一五九

マネジメント研究資料　マネジメント社發行　一、二〇　二—五四九—一二八

第一輯　來國產業繁榮の秘訣　第二輯　資金能率の增進法　同　社編　三　輪　寬著

丸之內營業總覽　丸之內新聞社編　同社　二〇、〇〇　一—五六四—一五三

趣味の旅　名物をたづねて　松川二郎著　博文館　一、六〇　一—五五〇—一四〇

養老郡產業是　同部農會編　岐阜縣養老郡同會　一—五六四—八九

農業

蠶絲業

〔愛知縣立農事試驗場〕業務功程　大正一四年度　愛知縣安城町　同場編　同場　冊　函號　一—一四四、二—一三四

愛知縣林業報告　第二四號　名古屋　同縣　同縣編　一—七四—三七

愛知の養鷄　愛知縣養鷄組合聯合會編　名古屋　同會　再版　一—三六—一九〇イ

青森營林局統計書　大正一三年度（第二編　林業）　同局　青森　同局編　一—一四四—三五四

青森縣蠶業試驗場事績報告　大正一四年度　第八號　同場　青森　同場編　一—一四、二—一七八イ

犬の飼ひ方　高橋虎雄著　文化生活研究會　二、〇〇〇　一—五六四—七三

稻作法新紀元若種式　岡田次郎著　生々社　一、八〇　一—五六四—一〇一

愛媛縣蠶業試驗場報告　第一五號　同場編　松山　同場　一—二四二—三四九ロ

愛媛縣立種畜場業務功程報告書　大正一四年度　愛媛縣周桑郡庄內村　同場編　一—二四二—一五三八

全國桑苗共進會紀念葉型實寫優良桑種解書　農蠶新報社編　同社　一、〇〇　一宮　一—三三三—一〇九

岡山縣蠶業取締事務成績　大正一四年度　同取締所編　岡山　同所　一—二四二—三〇九

〔大分縣蠶業取締所〕蠶業取締事務成績　大正一四年度　同所編　大分　同所　一—二四二—三〇五

大分縣種畜場業務功程報告書　大正一四年度　同場編　大分　同場　一—二四二—一五三一

大菊の作り方　深井清德、笠羽清吉著　千秋會、五〇　一—五二四—一五三八

應用土壤學　高崎卷編　明文堂　二、〇〇　一—九六四—一四七

耕地擴張改良ニ關スル參考資料　農林省農務局編　同局　一—三三七—四三三

〔高知縣蠶業取締所〕蠶業取締事務成績　大正一四年度　同所編　高知　同所　一—二四二—一五一イ

高等林野講習會講演集　信濃山林會編　長野　同會　一—五一八—二六一

國民經濟上より見たる林業　蘭部一郎著

森林肥料說　錦木德二著

外國材に就て　渡邊全著

風景地計畫　田村剛著

本縣の地形及地質の特色　八木貞助著

實驗柿樹栽培法　內田郁太著　養賢堂　三、五〇　一—五六三—九四

家禽統計　大正一五年　長野縣編　附　牧嗇　長野　同縣　一—二四二—一一九五

鹿兒島高等農林學校溫泉熱利用促成栽培試驗報告　指宿植物試驗場　草場獄男、光保正信著　鹿兒島　同校　一—三三七—四三六

果樹蔬菜花卉家庭園藝　三木泰治著　養賢堂　八、〇〇　一—五三七—一六九

栽培本位家庭蔬菜園藝　小田鬼八著　養賢堂　四、五〇　一—五六三—七五

趣味と飼禽叢書　資文堂發行　三、九〇　三—五四五—四三

第三篇　カナリヤとセキセイインコ　森忠衛著

第四篇　薄雪鳩と錦淸鳥その他　同

第五篇　珍鳥巢引の秘訣　古川龍城著

樂んで飼鳥の秘訣　中村八郎著　博進堂　一、二〇　一—五六四—一〇六

合理的肥料の施り方　梅邑右源治著　新潟縣農會　一、八〇　一—三七一—一〇五イ

生絲價格の豫想法　福本福三著　南光社　一、二〇　一—五三四—五五〇

實驗生絲整理法　妹尾新藏著　明文堂　一、五〇　一—三三七—一〇五五イ

牛馬耕概說　神奈川縣內務部編　橫濱　同部　一—五四九—一七一

飢歲凌鑑　月館富太郎著　青森縣八戶町　同人　一—一七三—九三

〔岐阜縣蠶業取締所〕蠶業取締事務成績　附　蠶桑統計　岐阜　大正一四年度　同所編　一—二四二—一五四イ

空地利用と其經濟　新岡伸著　大東書院　一、六〇　一—五六五—七〇

熊本營林局統計書　大正一三年度　熊本　同局編　一—二四四—七四七

熊本縣蠶業試驗場報告　第二卷第二號　熊本　同場　同場編　一—二四二—二五四五

●官材畫譜　天、地、飛彈國　松村寬一畫　土屋有忠編寫　一—八三四—一三

群馬縣蠶業試驗場報告　第二號　同場　同場編　前橋　一—二四二—五七二

群馬縣立農事試驗場業務功程　大正一四年度　前橋　同場　同場編　一—二四二—三五

絹絲の褐色化ト其豫防法　遠藤保太郎著　明文堂　一、五〇　一—五六三—一〇三

國有天然林調查方法　農林省山林局編　同局　一—五二四—五五五

國有林事業成績　第五次　大正一四年度　北海道廳拓殖部編　札幌　同部　一—二四四—五四八

穀物火力乾燥裝置ノ概要　農林省農務局編　同局　一—五二四—三九〇イ

小作料の理論と實際　協調會農村課（根岸菜調）編　同課　一、〇〇　一—五六四—八八

趣味と副業小鳥の飼方　月湖園主人著　小島文開堂　一、二〇　一—五六四—一三三

米の研究と檢查　片山長九郎著　鳥取　同人　一—五六三—六〇

米麥統計　大正一四年　東京府編　同府　一—二四二—二二二ロ

米往來　佐藤淺五郎著　平凡社　一、五〇　一—五六四—一五八

最新農林測量　下卷　內田繁太郎著　養賢堂　四、〇〇　一—五四二—一五三

埼玉縣蠶業試驗場報告　第一四號　同場編　埼玉縣　熊谷町　同場　一—二四二—四九イ

埼玉縣立農事試驗場業務功程　大正一四年度　埼玉縣浦和町　同場編　同場　一—二四二—五三

殺蟲用砒素劑分析法　農林省農事試驗場編　同場　一—五二四—四七五

蠶絲要鑑　大日本蠶絲會編　同會　一、五〇　一—五六二—五一

蠶絲科學講演集　第一輯　明文堂　上田蠶絲專門學校同窓會編　一—五六三—六三イ

靜岡縣小笠郡茶業史　同郡茶業組合　靜岡縣掛川町　同組合　一—五六三—九〇

靜岡縣立農事試驗場業務報告　大正一四年度　靜岡縣安倍郡豐田村　同場　同場編　一—二四二—三五〇イ

實驗花卉叢書　養賢堂發行　三、三〇　一—五六三—四三

蘭の卷　野間守人著

菊の卷　同

實驗蔬菜園藝　博文館發行　二、三〇　一—五六三—三二

第二　葉菜菜栽培法　尾崎五平治著

實驗筍栽培法秘訣　〔題簽等ニ「孟宗、淡竹、布袋竹、苦竹、四方竹、大名竹、筍の作り方」トアリ〕大島甚三郎著　文久社　一、八〇　一—五六四—七九

實踐豚肉加工法　高屋鏡著　一、五〇　一—五六四—六七

趣味の副業叢書　文化生活研究會發行　各一、八〇　二—五四八—六〇

第二篇　副業としての飼鳥　古川龍城著

第四篇　食用蛙　飼ひ方賣り方料理法　大村清友著

春蠶統計　大正一五年　東京府編　同府　一—二四二—二二一イ

食糧調查資料　東京統計協會發行　一、四〇　一—二四二—一五二四

第一三號　米穀統計年報　大正一四年度　農林省農務局編　（日本之部）

新撰養蠶教本　猪坂直一著　三養堂　一—五六三—八九

新農業博覽會報告　松本要編　同會　一—五一八—二四三

森林火災統計表　農林省山林局編　同局　一—二四四—七四六

森林生活者の手記　青木繁著　文明堂　臺北　一、〇〇　一—五四九—一六七

森林に對する見方及扱ひ方　津村昌一著　三版　札幌　北海道林業會　一—五四二—一二五イ

製絲講習錄　大日本蠶絲會編　同會　二、五〇　一—五六三—八七

製茶化學　澤村眞著　一、五〇　大日本農會　一—五六四—五五

セキセイ繁殖法　加藤正己著　補六版　有誠堂　一、〇〇　一—五四九—三三イ

實驗蔬菜の溫室園藝　喜田茂一郎、久野正明著　西ヶ原叢書刊行會　三、〇〇　一—五六三—三六

大連三品事情　大連商業會議所編　大連　同所　一—五二四—五一〇

臺灣總督府中央研究所農業部彙報　臺北　同所發行　三—一四、二—二八五イハ

第三八號　柑橘類の挿木試驗　櫻井芳次郎著

第三九號　バナヽ吸芽の太さの收量に及ぼす影響　同　著

第四〇號　臺灣在來の「甕に依るバナナ追熟法」に關する研究　同　著

臺灣總督府中央研究所農業部報告　臺北　同所發行　大正一四—一五　二—一四、二—二八五イロ

第一五號　臺東廳及花蓮港廳土性調査報告　附圖付　樋口三雄、盛康著

第二〇號　水稻ノ肥料要素吸收ニ關スル研究　尾方保見著

畜産彙纂　農林省畜産局發行　一、二五　三—一四、五—一八七

第一號　本邦ニ於ケル養鷄團體並道府縣ノ養鷄奬勵施設　同　局編

第二號　本邦ニ於ケル畜力利用狀況　同　局編

第三號　本邦內地ニ於ケル製革原料皮ニ關スル調査　同　局編

畜産工藝博覽會報告　第二回　同會　中央畜産會編　一—三七八—一一八

地方家畜衞生主任官會議要錄　第四回　農林省畜産局編　同局　一—一四、二—五〇二イ

千葉縣麥統計　大正一五年　同縣編　千葉　同縣　一—一四、二—二〇五イロ

茶業彙報　第一六輯　茶業組合中央會議所編　同所　一—一四、二—四七二イ

茶統計表　大正一四年　農林大臣官房統計課編　同課　一—一四、二—一三七ロ

通俗園藝講話　博文館發行　一、四〇　一—五六〇—六

第二　柑橘、無花果、批杷、栗　恩田鐵彌著

朝鮮産米の增殖計畫　中央朝鮮協會編　同會　一—五四九—九九イ

デンマアク農民の努力　平林廣人著　農村文化協會　、五〇　一—五四九—一三二

丁抹の農業組合　和田日出吉著　平凡社　二、〇〇　一—五六四—一四四

東京帝國大學農學部附屬江原道演習林概要　同部演習林編　同林　一—二九一—七六

東三省農産物收穫高豫想　大正一五年度　第二回　滿鐵調査課編　大連　同課　一—一四、二—二一三ロ

土壤學講義　關豐太郎著　東京農業大學　二、〇〇　一—五六三—三四

栃木縣の土壤　渡邊重雄著　宇都宮　集英堂　一、五〇　一—五六三—一〇二

土地整理事業概要　北海道廳拓殖部編　札幌　同部　一—五二四—五五四

長野縣立農事試驗場業務概要　大正一四年度　長野　同場編　一—一四、二—三五三イ

那須開墾誌　矢板武著　栃木縣　宇都宮　一—五四九—一四九

二化蠶黑種（人工孵化）生種（究理）製造法　兵頭義幸著　明文堂　二、〇〇　一—五六三—三一

日蓮主義と耕地整理　渡邊專一著　誠志堂　二、〇〇　一—五三三—二三〇

日本農業改造論　原澄次著　明文堂　二、二〇　一—五六四—五〇

日本農民史語彙　小野武夫編　改造社　三、五〇　一—五六四—一〇〇

中郡農會主催農家設備審査會成績　中郡農會編　神奈川縣大磯町　同農會　一—五一八—二四三

趣味と實益農家の副業　笹澤三善著　寶文館　二、五〇　一—五六四—一三二

農業經營の新形態　豐福保二著　成蹊堂　、四五　一—五二四—五三九

最新農産製造學　中尾節藏著　訂一三版　丸山舍　七、五〇　一—三四九—二二〇イ

農事統計表　大正一四年　農林大臣官房統計課編　同課　一—一四、二—一一九ロ

農村問題叢書　甲府　林貞夫發行　、五〇　一—五四九—一三五

第一編　小作爭議に面ゐて　林貞夫著

農村問題叢書　同刊行會發行　四、三〇　三—五四七—一六一

第八篇　小作爭議の實際　杉山元治郎著

第一一篇　農民の文學　木村毅著

第一二篇　農業と社會主義　平野學著

農村問題大系　日本評論社發行　二—五四八—八

第九編　農村副業問題　小平權一著

第一〇編　産業組合問題　志村源太郎著

農民運動叢書　二松堂發行　一、二〇　一—五四五—三七

第一　資本主義沒落期の農民問題　一名百姓は何故貧乏するか　青木惠一郎著

農民讀本　富田文雄著　米本書店　、七〇　一—五三七—一五二

農務局報　農林省農務局發行　三—一四、二—三七三イ

第四六號　穀物檢査事業要覽　第三號　同　局編

第四七號　肥料改良奬勵事業ニ關スル調査　同　局編

第四八號　主要販賣肥料ニ關スル調査　同　局編

農林省職員錄　大正一五年一〇月二〇日現在　同省秘書課編　小松印刷所　一—一四、一—一二七

農林省統計表　第二次　大正一四年　農林大臣官房統計課編　同課　二、四〇　一—一四、四—七三〇

法廷に於ける小作爭議　水谷長三郎著　同人社　、八〇　一—五六四—一六〇

散卵製造法　（新らしき蠶種製造法）濱井壽夫著　上田蠶絲雜誌株式會社　一、五〇　一—五六三—二七

病害蟲驅除豫防資料　靜岡縣發行　一—五二四—五二二

第一五號ノ二　螟蟲驅除豫防の先覺者　益田素平翁　同　縣編

病菌害蟲彙報　農林省農務局發行　一—一四、二—三八六イ

第一七號　馬鈴薯ノ葉捲病ニ關スル研究　笠井幹夫著

〔兵庫縣蠶業試驗場〕事績報告　大正一四年度　第七號　同場編　兵庫縣日高町　同場　一—一四、二—一八一イ

實驗活用病蟲害寶典　原攝祐著　養賢堂　二、五〇　一—五六四—九四

廣島縣施肥標準調査成績　第一號　廣島縣立農事試驗場編　廣島　同場　一—一四、二—五七〇イ

福井縣立種畜場業務功程報告書　大正一四年度　同場編　福井　同場　一—一四、二—五七四イ

〔福岡縣立農事試驗場〕業務年報　大正一四年度　同場編　福岡　同場　一—一四、二—三三二イ

福島縣穀物檢査事業報告　大正一四年度　福島　同所　同檢査所編　一—一四、二—四七四イ

佛蘭西の森林及び林業　帝國森林會、鈴木秀雄調、編　同會　、三五　一—五二四—四八五

北海道拓殖計畫と林業政策　太田勇治郎著　帝國森林會　一—五二四—五二四

〔北海道農産物檢査所〕事業報告　第七回　大正一四年度　同所編　札幌　一—一四、二—四九二イ
北洋材話　須永欣夫著　東京材木通信社　一、二〇　一—五六四—六六
宮城縣立農事試驗場業務功程　大正一四年度　仙臺　同場編　一—一四、二—五六九イ
麥作統計　大正一五年　同府　東京府編　一—一四、二—二二三イ
麥作統計　大正一五年　熊本　同縣　熊本縣編　一—一四、二—七六イ
養豚の理論と實際　飯田吉英著　成美堂　三、八〇　一—五六三—四五
〔山形縣立農事試驗場〕業務功程　大正一四年度　同場編　山形　同場　一—一四、二—四八七イ
林業試驗彙報　第一九號　同場　林業試驗場編　一—一四、二—一二五ロ
リンゴ栽培の實際　田中稔、水木淳一著　堀越村　北日本農園　青森縣中津輕郡　一、八〇　一—五六三—二六
林産物移動狀況　第五次　拓殖部編　大正一四年　札幌　北海道廳　同部　一—一四、二—一七三
林政要覽　第一〇回　農林省山林局編　大正一五年九月調査　同局　一—一四、二—一五六枚
我家の自然生活　第一、二篇　各二、〇〇　白木正光著　文化生活研究會　二—五六四—五一
和歌山縣蠶業試驗場報告　第八號　同縣　同場編　同場　一—一四、二—一七五イ

水産及漁業

遠洋漁業奬勵成績　農林省水産局編　同局　冊函號　一—三六八—二一イ
高知縣水産試驗場事業報告　第二三卷　同場編　第一、二冊　高知　同場　二—一四、二—九六イ
實驗食用蛙飼養法　野々垣淳一著　野々垣養蛙場　補六版　愛知縣奥町　一、七〇　一—五四九—一六六
食用魚類及其用途　田中茂穗著　南郊社　二、〇〇　一—五六四—二四
水産防疫研究叢書　大日本水産會發行　一、五〇　一—五六四—四五
魚介類とコレラ、チフスとの關係　遠山祐三著
臺灣の魚塩（養魚）に就て　田里維章著　大連　臺灣銀行調査課　一—五二四—五一一
鳥取縣水産試驗場業務報告　大正一四年度　鳥取　同場編　一—一四、二—四二五イ
日本水産商總覽　日本水産新報社編　名古屋　同社　五、〇〇　一—五六四—九八
廣島縣水産試驗場報告　第三卷　廣島　同場編　同場　一—一四、二—五四四イ
〔福岡縣水産試驗場〕業務功程報告　大正一四年度　同場編　福岡　同場　一—一四、二—八五イ
三次鵜飼乃記　藤井芳太郎著　三次商工會　廣島縣三次町　一—一八八—五九二〇
實驗養鰻法　佐鄕卿一著　博文館　二、二〇　一—五六三—八四

商業交通

青森商業會議所統計年報　大正一三年　青森　同所編　同所　冊函號　一—一四、八—三八
旭川商業會議所統計年報　大正一四年　旭川　同所編　同所　一—一四、八—七一
學說判例引用運送營業法綱要　今津好孝著　一、五〇　鐵道青年會　一—五六四—一五七
運送行政　喜安健次郎著　廠松堂　四、五〇　大正一四　一—五六三—四〇
英語商業書翰文研究　テイ、ジョーンズ、橋本修著　同文館　二、八五　一—三二二—四七三
英語電信文の研究　商用英文研究社編　大、同社　一、八〇　一—五五〇—一〇八
歐米貿易事情　商工省商務局貿易課編　同課　一—五二四—四七一

大阪港勢年表　大正一四年　大、同部　大阪市役所港灣部編　一—五二四—五〇一
大阪貿易彙纂　大正一四年　大、同所　大阪府立商品陳列所編　一—一四、二—一四九ロ
海運概況　大正一四年　同局　遞信省管船局編　一—一四、二—九二ハ
交通概論　巖松堂發行　三、〇〇　一—五六三—一〇〇
第一卷　鐵道經營論　江藤誠之著
高等利息算　附錄付　寶文館　原口亮平著　三、〇〇　補九版　一—三八一—三〇イ
〔神戸高等商業學校〕商業研究所講演集　神戸　同所發行　二—一四、五—四一
第三〇冊　我國の人口集積と國策　石橋五郎著
第三一冊　勞働爭議調停法と罷業の自由　丸谷喜市著
神戸高等商業學校商業研究所叢書　寶文館發行　一、七〇　一—一四、五—一九四
第一冊　賠償問題　増井光藏著
鹿兒島港出入船舶貨物統計書　大正一四年度　鹿兒島縣廳編　鹿兒島　同廳　一—一四、二—一二〇ロ
鹿兒島商業會議所統計年報　大正一四年　鹿兒島　同所編　同所　一—一四、八—五四
株式記事の讀方　野田善一郎編　橘薫商店　一—五四九—一二七
株式相場の新戰術　松谷正一著　エコノミスト協會　二、〇〇　一—五六四—一五〇
株式投資の豫備知識　和田貞吉著　啓發社　訂三版　二、五〇　一—五四七—七五イ
株式往來　附　市場術語類集　平凡社　佐藤淺五郎著　一、五〇　一—五六四—一三七
甲府商業會議所報告　第一七　甲府　同所編　同所　一—一四、八—三五
會計監査要論　（坤）　巖松堂　中瀬勝太郎著　四、五〇　一—五六一—三四
廣告年鑑　大正一六年　大、萬年社　出口郁郎編　一、八〇　一—五二八—一八四
國有鐵道貨物運送規則註釋　附　質疑應答　日本交通學會　板井一二著　一、五〇　一—五六四—一一二
能率本位原價計算法　渡部義雄著　二、八〇　中外産業調査會　一—五六三—五九
國際鐵道協會第十回倫敦會議報告書集　鐵道省運輸局發行　一—五一八—二六〇
第二輯　議題第八問題「郊外運輸」　同　局編
倉庫及倉庫業　附表付　補三版　山本五郎著　大、同人　一—三三七—九〇七ロ
絲價變動の研究　森本宋著　横濱貿易新報社　再版　横濱　二、五〇　一—五六四—一〇四
自動車道路地圖　關東地方北部　全國自動車道路圖刊行會　佐藤幹男製　二・五×三・四　一—三二六—三八二枚
支那鐵道關係條約彙纂　鐵道省運輸局編　同局　一—一四、七—三七三
商業經濟論叢　第四卷　名古屋　名古屋高等商業學校編　同校　一—五〇七—一五九
商業簿記要論　根岸正一著　四、〇〇　寶文館　一—五三七—一六八
商業簿記詳解　三浦義厚著　二、二〇　文昌堂　一—五六四—一一〇
商店の經營と廣告　末次良輔著　福岡縣堅粕町　末次良輔商店クラブ社　一、〇〇　一—五六四—五七
是非心得置くべき商人成功の羅針盤　堀田東涯著　一、五〇　鴻文社　一—五六四—一六四
新聞廣告選集　大阪朝日新聞社編　大、同社　八、〇〇　一—四一四—四六
世界商業史　米、ウイリアム、クラレンス、ウエブスター著　上原好唉譯　巖松堂　四、八〇　一—五三七—一五八
線路工手教範　上卷　鐵道講習會　升山甚太郎著　一、五〇　一—五六四—一〇三
續商店販賣學　附錄　店員心得書　京、ミツビシ書籍部　鈴木隆輔著　六〇　一—五四一—一六五イ

大都市の交通機關と地下鐵道　（帝國鐵道協會々報第二七卷第五號拔萃）　早川德次著　帝國鐵道協會　一—三三七—四三四

大連商業會議所統計年報　大正一四年　同所編　大連　一—二四八—五三

臺灣總督府交通局鐵道年報　第二七　大正一四年度　線路圖付　同局鐵道部編　同部　一—二四四—一七

臺灣對支那香港及南洋方面貿易一覽　大正一五年分　臺灣總督官房調査課編　臺北　同課　一—二四四—四五四

道路改良叢書　道路改良會發行　第六輯　受益者負擔制度　ウキリアム、エー、バセット著　飯沼一省譯　一—五四二—五五

重要貨物情況　第四、一七、一九編　鐵道運輸局編　同局　三—二四五、一六四

敦賀商業會議所年報　第一九回　大正一四年度　同所編　一—二四八—五九

遞信現業會計　大正一五年一〇月一日現在　松崎喜一郎編　同人　一—五六一—九三

鐵道講習會講演集　（完）　同會　第八回　一、〇〇　鐵道同志會編　一—五六三—八五

鐵道財政の話　平山孝著　一、五〇　鐵道生活社　一—五六五—一〇七

鐵道實務叢書　鐵道學會發行　二、〇〇　問答車掌の爲めに　高久甚之助　川西寛夫著　一—五六四—一六六

鐵道省鐵道統計資料　大正一三年度　各驛間旅客（貨物）發着及通過一覽表付　同省編　同省　二—二四、四—七六

鐵道生活社叢書　鐵道生活社發行　一、五〇　二　英國鐵道勞働運動　松延繁次著　一—五六四九—四九

火藥講演集　日本火藥製造株式會社編　同社　一—五六四—一五五

罐詰と保健　英、サベージ著　町田喜一郎譯　糧友會、七五　一—五六三—九三

研究報告　義勇財團海防義會發行　第二四號　鑄造用輕合金の研究　第三報　高橋清著　二—一四、五—一一六

大阪工業試驗所報告　工政會發行　四、六一　第七回第二號　電氣用炭素製品ニ關スル研究（第三報）　市瀬元吉著　四九

第七號　あぜちれんヲ原料トスル有機藥品合成ニ關スル研究（第二報）　角谷清明著　四九イ

第八號　歐文　第九號　蛋白質ニ關スル研究（第一、二報）　下光太郎　柳川鐵之助著　四九イ

第一〇號　あぜちれんヲ原料トスル有機藥品合成ニ關スル研究（第二報）　根來謙三著　四九イ

第一一號　麥稈眞田ノ漂白ニ就テ　宇高春風著　四九イ

第一二號　寫眞現像藥ニ關スル研究（第一報）　下光太郎著　四九イ

ふおるまりんノ應用ニ就テ（第二報）　同　著　四九イ

第一三號　石灰ニ關スル研究（第一報）　岸本清延著　四九イ

嵌合規格調査資料　第一輯　佐藤秀也、岸井堯編　大、大阪挾範協會　一—五六二—二五

京都染業家名鑑　日本染織新報社編　京、同社　一—五三七—一六〇

化學工業全書　高松豐吉發行　七、五〇　第二二冊　有機性藥品製造法　同　人　等編　一—四五—一九〇

化學工業博覽會報告　第二回　同會編　同會　一—三六—三六三

經營秘訣ワナメーカー寶典　ワナメーカー著　井關十二郎譯　實業之日本社　二、〇〇　一—五六四—四八

工藝

安價原料醬油釀造法　木下濱吉著　明文堂　四、八〇　一—五六三—一〇一

岡山縣に於ける圃工業と麥稈眞田　大阪地方職業紹介事務局編　大、同局　一—五四九—一五五

大阪工業試驗所報告　工政會發行　四、六一　八—二四、二—

工業比色化學分析　松野吉松著　大鐙閣　二、二〇　一—四七—二八七

最近佛國に於ける樟腦事情に就いて　關戸力松著　日本セルロイド時報社　三、〇〇　一—五六二—八三

通俗圖解　最新セルロイド加工法　山根壽信編　日本火藥製造株式會社　一—二四、七—三七六

銃砲火藥類取締に關する廳府縣令集　大正一四年度　同縣　一—二四、二—五六八

島根縣工業試驗場事業成績報告　商品陳列所編　松江　同所　一—五六二—三九

最新醬油味噌釀造法　梅野明二郎著　釀造評論社　一—三二—八六

商工省工藝展覽會受賞品圖錄　第一三回　畫報社　商工省編　六〇〇　一—五六四—一一三

釀造業發展の理想と現實　鹿又親著　今野商店　大、二、五〇　一—三六四—一一九

釀造諸表　大阪釀造學會編　再版　大、同會　六、〇〇　一—四五—一九〇

釀造叢書　日本釀造協會發行　三、五〇　第二輯　釀造學各論要義　黒野勘六著　一—三五五—二七

新顯色染料の研究　柵山茂三郎著　太陽堂　三、五〇　一—五三七—一五四

酢の造り方　永木曉三郎著　明文堂　二、八〇　一—五六四—一三三

製造化學圖譜　慶松勝左衛門編　同人　五、〇〇　一—四二三—二四五

世界織物史概觀　〔題簽ニハ「東西古織錦繡鑑解說」トアリ〕　明石染人著　大、山中商會　一〇—四一四—四四

セメント代用土と其用法　曾我杢祐著　早稲田大學　二、八〇　一—五六三—七八

全國製絲工場調査　第一〇次　農林省農務局編　蠶絲同業組合　中央會　一、八〇　一—一四、八—三一

臺灣總督府中央研究所工業部報告　臺北　同部發行　一—一四、二—二八五イ

第一〇號　別刷　其六　臺灣産醱酵菌類ノ研究　中澤亮治著　一〇—一七三—九四

陶磁器の鑑賞　大西林五郎著　松雲堂　六、〇〇　一—一四、五—一二三

東京高等工業學校學報　同校發行　第六號　鑛物の組成を基礎とする結晶釉（其二）　近藤清治著　一—一四、二—一一七イ

東京工業試驗所報告　工政會發行　第二一回第七號　油ノ減摩作用ニ就テ　中山岩藏著　金引鋸ノ切削力ニ就テ　同　調帶ノ試驗成績表　同　著　著

時計の話　高林兵衛著　同人カ　靜岡縣濱名郡積志村　一—五六三—七三

〔新潟縣麻織物試驗場〕業務功程報告　大正一四年度　同場編　新潟縣小千谷町　同場　一—一四、二—五七三イ

日本工業要鑑　大正一六年度用　同社　一四、〇〇　工業之日本社編　一—九五—五六

日本染織商工史　中卷　泉俊秀著　大、菱山相互會編輯所等　三、〇〇　一—五四七—三九

燃料國策之根基　綜合科學研究部著　富國協會　三、〇〇　一—五二四—五一八

紡績業と綿絲相場　深澤甲子男著　同文館　二、五〇　一—五六四—五三

大阪に於ける刷子製造業と勞働事情　大阪地方職業紹介事務局編　大、同局　一—五四九—一六〇

麵麭製造に大豆粉竝に玉蜀黍粉の應用に就て　照内豐等著　食養研究會　一、一五　一—五二四—五四五

〔廣島縣廣島工業試驗場〕事業報告書　大正一四年度　同場編　廣島　同場　一—一四、二—五四九イ

明治工業史　鐵道篇　工學會編　同會　一〇、〇〇　一—五四〇—二〇

メタン瓦斯講話　南種康博著　成美堂　二、五〇　一—五六三—四四

綿絲紡績事情參考書　大正一五年上半期　第四七次　大日本紡績聯合會編　大、同會　一、〇〇　一—一四、二—二六ロ

綿布事情　附　世界紡績業の沿革　東京綿布商同業會、東京綿絲商組合編　大正一四　同組合カ　一—五四〇—一三八

紋之泉　吉野竹次郎編　京、洛東書院　四、五〇　一—五六三—一〇五

家政

容易ニ應用ノ出來ル編物創作　佐野小春著　兵庫縣御影町　群華幼稚園母ノ會　三、〇〇　一冊　函號　一—五六三—九一

實用圖解編物指針　前編　生島秀子著　大日本圖書株式會社　四、〇〇　一—五六三—六八

實用通俗家事講話　東京女子教育會研究部編　同部　〔「メートル尺と鯨尺對照裁縫奥義」ト合綴〕　五六三—五七

家事經濟讀本　松平友子著　文書堂　一、八〇　一—三二二—四七四

家事叢書　小石川高等女學校發行　訂四版　一、二〇　一—五四五—四六

第一編　家庭の實益趣味の廢物利用　河口愛子著

家庭向物尺いらず型紙いらず坂井式洋服裁縫　（小供婦人服の卷）　坂井光子著　民友社　二、五〇　一—五六三—五〇

簡單服の裁縫　片岡さたよ著　松花裁縫研究會　二、〇〇　一—五六三—四六

子供服婦人服製圖獨り學び　桐山美津子著　大、桐山洋裁縫學院　三、八〇　一—五六三—二八

實際經營最新和洋製菓法　菊井佐太郎編　廣島縣音戸町　日本製菓相互研究所　五、〇〇　一—五六四—七〇

メートル尺と鯨尺對照裁縫奥義　東京女子教育會研究部編　同部　三、五〇　〔「實用通俗家事講座」ト合綴〕　五六三—五七

新らしい裁縫の仕方　渡部みの子編　弘文堂　一、八〇　一—五三七—一五一

現代に於ける實際的家事　下卷　川上愛二（紫峰）著　京、内外出版株式會社　二、八〇　一〇—一八八—五八三

實用季節料理　岡崎富夫著　大、文友堂　一、〇〇　一—五六四—一二六

鹽原式裁縫大要　鹽原千代子著　神戸鹽原式裁縫普及會　一—五三七—一六一

編み方百餘種新型毛糸編物全集　高木美代子著　主婦之友社　二、五〇　一—五六四—八四

新年御題干支菓帖　第九ノ卷　古川梅次郎編　同人　一、五〇　一—二〇一—二九三

勅題干支新年菓帖　卷二六　辻井盛久著　京、藤澤萬花堂　一〇—二〇一—二八一

調味料理栞　第四（官休清規別冊）　大、官友會　二、八〇　卜深庵聿齋著　一〇—二〇二—三七八イ

身のまはりからお臺所まで婦人毎日の心得　大妻コタカ著　天眞閣　一、五〇　一—五六四—七一

分娩と育兒　井上秀子著　文光社　三、〇〇　一—五六—二四四

四季實用ヘヤーピン編と毛絲編物　樋口歌代子著　家庭生活改善會　二、二〇　一—五六四—一六二

モーニングコート裁斷裁縫顧問　阿部極峰著　大、阿部極峰師後援會　三、五〇　一—五六四—一四九

洋服の知識　太田榮太郎著　大、三村玉文堂　二、三〇　一—五六三—九二

新撰和洋裁縫書　和服編　上　堀越千代子著　和洋裁縫女學校　三、〇〇　一—三二〇—一三六イ

第八門

事彙

明治事物起原　石井研堂著　春陽堂　八、五〇　一冊　函號　一—三一—四五二イ

類書

續群書類從　塙保巳一編　同完成會　第二八輯　上　釋家部　三冊　函號　三—八〇—　二三一イ

第一〇輯　下　公事部　第一二輯　上　文筆部　二三一ロ　二三一ロ

叢書

蘆田書店パンフレット　同店發行　五〇　第六編　若き日本の行くべき道　二　荒芳德著　一冊　函號　一—五四九—一七〇

有朋堂文庫　有朋堂發行　源氏物語　第四　二四—五四三—　一〇

南里見八犬傳　第四　一六

狂言記　上　二四

淨瑠璃名作集　上　二五

宇津保物語　下　二八

出雲半二淨瑠璃傑作集　海音宗輔　三〇

古代歌謠　宇治拾遺物語　三三
上田秋成集　雅文小說集　三三
中江藤樹文集　拾遺和歌集　三四
後拾遺和歌集　山家和歌集　三五
拾遺愚草　金槐和歌集　三六
脚本　狹衣物語　上、下　三七
繪本西遊記　古今著聞集　三八
名家隨筆集　繪本太閤記　上、下　三九
平安朝物語集　加茂翁家集　四二
六帖詠　桂園一枝　四四
通漢楚軍談　俗　四五

江戶軟派全集　同刊行會發行　四六

閨情末摘花　一—五五〇—一四一

尾崎行雄全集　同人著　平凡社

松亭金水著

第一卷　公會演說法　權理提綱　一—五五九—二〇
來國聯邦治安策　尙武論
英國議院政治論　王室篇　內閣更迭史
內閣會議篇　泰西名家幼傳　人物評傳

大杉榮全集　第一卷　同人著　同刊行會　一—五五九—七一

解放群書　解放社發行　一、三版　各一、〇〇　三—五四八—二七

第四編　幽靈讀者　山田清三郎著
第六編　社會主義隨論集　第一　同　社編
第七編　幸德秋水文集　同　人著

學藝講演通信社パンフレット　同社發行　七—五二四—三八九

第一八　哲學の實際化　尾關栗洞著
第二二　青少年訓練と公民　阿部信行著
第二三　土地問題解決の理想案　英、ロバート、ムレー著　仲上喜郎譯
第二五　優生學的社會改造運動　池田林儀著
第二六　社會改造の心理學的考察　米、パトリック著
第二七　農民思潮と農村問題　太田利一著
第二八　性病豫防に就いて　栗本庸勝著

學習資料百科全書　東洋圖書株式合資會社發行　各一、八〇　三—五三九—七〇

兒童の天文學　清水半吾著
兒童の生理學　榮養篇　桑野久任著
續兒童の植物學　神戶伊三郎著

學術研究パンフレット　學術研究社發行　一、五〇　一—五三四—四七六

社會問題　第一篇　少年勞働問題　マンゴールド著　宮島清譯

鄉土研究社第二叢書　鄉土研究社發行　二、〇〇〇　一—五五六—一五七

第一　山の人生　柳田國男著

小泉八雲全集　同刊行會編　第一書房　三—五五五—一五

第一卷　異文學遺聞　支那怪談　チーマタユー

第六卷　靈の日本　影　日本雜錄　文學論

第一三卷　富山縣射水郡佐野村　江花會發行　江花叢書

第四卷　雪窓閒譚　井上忠雄（江花）著

〔國際聯盟協會〕パンフレット　同會發行

第六七輯　英國外交の二十五年　英、エドワード、グレー著　石丸藤太譯　一—五四八—五五
第六八輯　一九二六年アベリストウイスの大會　附錄　國際聯盟協會國際聯合會と日本國際聯盟協會　同　會編　二—五一五—五三

國民叢書　文藝社發行　各一、四〇

し　科學萬能の世界　小林善八（鷲里）著　二—五一五—九九
ゑ　宇宙の秘密　同　著

壺南莊叢書　山口縣豐浦郡勝山村農民文化研究所發行

第二編　住宅藝術　藤山一雄著　二、〇〇　一—五五九—四七

湖畔叢書　至誠堂發行　改版　二、五〇

第三編　蟲のねどころ　杉村廣太郎（楚人冠）著　一—五四八—一〇

崇文叢書　崇文院編　同院　（復製）

第一輯之一—四　書說摘要　卷一—四　安井衡（息軒）著　一、五一五四—六〇
五、六　蕉窓文草　卷一、二　林衡（逃齋）著
蕉窓永言　卷一、二　同　著
一〇—一三　八　撫堂全集　卷一—七　松崎復（撫堂）著
二七—三〇　纂圖萬象名義　卷第一之一、二　第二之一、二

支那學叢書　京、弘文堂發行　四、五〇　一—五二〇—四一

近代支那史　（二）　矢野仁一著

使命叢書　京都府伏見町　使命社發行　一、五〇　一—五一五—一三六

第三卷　倫理的結婚　村田太平著

趣味叢書　秀山堂文庫發行　一、八〇　一—五六〇—一四

第一篇　民衆藝術夜話　三浦藤作著

城山パンフレット　鹿兒島　南洲會發行　訂八版、三〇　一—五五〇—一二九（イ）

西鄉南洲　同　會編

新型袖珍名著文庫　富山房發行　各一、〇〇　三—五五〇—六九

第九　諺曲五十番　芳賀矢一校訂
第一〇　狂言五十番　同　校訂
第二〇　戲曲十篇　前篇　高野辰之校訂

人生叢書　綠蔭社發行　一、八〇　二—五六〇—二

第二篇　新生の首途　松山敏著
第三篇　人世の行路　同　著

新文化叢書　三、輪書店發行　五五　一—五四八—六四

第五篇　修養講座　偉人の逸話　東洋之部　新居芳男著

新ロシヤ、パンフレット　新潮社發行　八〇　一—五五九—二

第七編　無產階級文學の理論と實相　昇曙夢著

世界改造叢書　政教社發行　二、八〇　一—五五五—四一

第一編　ソヴエート、ロシヤの歴史地理的研究（資本主義への復歸）　淺野利三郎著　一—五四八—三五

世界奇書異聞類聚　國際文献刊行會發行

第六卷　ピリチスの唄　附愛撫の園　希、ピリチス著　川路柳虹譯　一—五四五—七

世界婦人文献　同刊行會發行

第四卷　泰西閨秀詞藻　竹友藻風、淺田清造譯　七—五四—

世界名作大觀　國民文庫刊行會發行　初版再版

英國篇　第二卷　デエイヴイツド、カツパフイルド　英、チヤアルズ、デイツケンズ著　平田禿木譯　七

同　第五卷　享樂主義者メイリアス　英、ウオルタア、ペイタア著　上田敏、工藤好美譯　ニ

同　附錄　第二卷　虚榮の市　下卷　英、サツカレ著　平田禿木譯　三

各國篇　第八卷　千一夜物語　第二卷　英、エドワード、キリヤム、レーン英譯　森田草平譯　四

同　第九卷　同　第三卷　英、同　英譯　同　九

同　附錄　第三卷　プルターク英雄傳　第三卷　プルタアク著　高橋五郎譯　五

同　同　第九卷　先覺　露、メレジユコーフスキー著　戸川秋骨譯　六

世界名著叢書　東京堂發行　二、八〇

第八編　使徒　ルナン著　廣瀬哲士譯　一—一五〇〇—五二

世界名著叢書　生方書店發行　四、〇〇

第一篇　ルツ懺悔錄　加藤朝鳥譯　五—五五〇—一二六

第二編　アンナ、カレニナ　露、レオ、トルストイ著　森田草平譯　七

第三編　生きた死骸　露、同　小林愛雄譯　イ

第四編　椿姫　佛、アレキサンドル、デユーマ著　加藤朝鳥譯　ニ

第六編　人形の家　諾、イブセン著　長田幹彦譯　三

綜合大學講座　聖山閣發行

第七卷　基督教概説　元田作之進著　一—五四八—五六

第二〇卷　財政學　宇都宮鼎著　ロ

巽軒叢書　富山房發行　九、五〇

に　人類學上西南支那より見たる教育及教育學の背景　鳥居龍藏著　二—五二〇—一六

ほ　教育及教育學の背景　遠藤隆吉著　イ

多摩叢書　内野屋書店發行　一、五〇

第一卷　大多摩興隆の爲に　坂本榮吉著　一—五四八—六六

淡窓全集　日田郡教育會編　同會　七、〇〇　大分縣日田町

中卷　一　日記　上　述義　詩文　雜上　一—五一〇—一七八

中外名著叢書　同會發行

第一三冊　社會運動及社會學説　グスターフ、マイエル著　稻田秀吉譯　六四

第一四冊　金の將來　クレト、ヘルマン著　安倍浩等譯　六五

第一五冊　現代の國家及び社會　アルフレツト、フイーヤカント著　安倍浩譯　六六

著作推薦叢書　南人社發行　五、三〇

第一編　南國　室津鯨太郎著　二—五四八—六九

第二編　註萬葉全集　山崎麓編

國文東方佛教叢書　鷲尾順敬編　同刊行會

第一卷　宗義部　文藝部　下　二—五三九—六七

東洋學藝文庫　新潮社發行　一、二〇

第二編　老子から莊子へ　高須芳次郎著　一—一五四八—三九

日本エツセイ叢書　人文會發行　各一、二〇

第一　弗てない男　澤田謙著　四—五四五—四四

第二　自己を語る　高島素之著

第三　黎明の女性　下田將美著

第四　聲なきに聞く　白柳武司（秀湖）著

日本古典全集　與謝野寛等編　同刊行會

吾妻鏡　第四　萬葉集略解　第七　本草和名　上卷　御堂關白記　上卷　平家物語　上卷　源氏物語　第一　吾妻鏡　第八　鶴妻　全集　第五　八—五五〇—四

同　同　吾妻鏡　第七　鶴妻　全集　第四　本草和名　下卷　御堂關白記　下卷　四—五五〇—四

日本名著全集　同刊行會發行

江戸文藝之部　第四卷　近松名作集　上　同　會編　二—五四五—三三

第一二卷　黄表紙廿五種　同　會編

増補本居宣長全集　第三、六卷　本居宣長著　本居豐穎等訂　吉川弘文館　二—四一—九八

野口米次郎ブックレット　第一書房發行　各、六〇

第一四編　萬葉論　神秘の日本　同　人著　八—五四八—五

第二五編　米次郎獨語　同　著

第二六編　米次郎講演　同　著

第二七編　霧の倫敦　同　著

第二八編　愛蘭情調　同　著

第二九編　海外の交友　同　著

第三〇編　外人の心理　同　著

八想錄　京、中外出版株式會社發行　各、五〇

三物語　近重眞澄著　三—五四九—一一五

四女　高島米峯著

五〇　西田天香著

福澤全集　時事新報社編　國民圖書株式會社　八、九卷　時事論集　第一、三　二—五二〇—五一

布教文庫　吳　佳山永年發行　第五篇　梨園歌集　同　人編　一—一五八—一二六

〔滿鐵〕パンフレット　大連　滿鐵社發行

第二六號　大連港を中心とする船舶の概勢　夷石隆壽著　四—一四、五、一一八

第二七號　奉天省に於ける防穀令（民國一五年）　伊地知重厚編　四—五五〇—四

第二八號　南滿洲吉林附近の森林並に林業に就いて　東泰洋行編　ロ

第二九號　南滿洲工業事情　滿鐵調査課編

横井時冬全集　白揚社發行　三、五〇　一—五五五—二八
第二卷　日本不動產法沿革史　附園藝考　同　人著

爐邊叢書　鄕土研究社發行　二、六〇　三—三八九—二一
第二二編　東石見田唄集　三上永人編
第二九編　チヤモロ語の研究　松岡靜雄著
第三〇編　甲斐の落葉　山中笑(共古)著

我等叢書　我等社發行　各一、三〇　二—五六〇—一〇
第一冊　マルクス、エンゲルス評傳　カール、カウツキー著　櫛田民藏等譯
第二冊　勞働辯護論　附錄　トマス、ホツヂスキン著　細川嘉六譯

隨筆

暗中隻語　賀川豐彥著　春秋社　二、三〇　冊函號　一—五三六—二三三

小原達明隨筆集　大川政八(白雨)編　朝報社　、八〇　一—五三六—二三八

神に通ずる心　須藤鐘一著　良書刊行會　二、四〇　一—五三六—二二五

春城隨筆　市島謙吉(春城)著　早稻田大學　二、八〇　一—五三六—二三一

近世正說諸家軍配記　卷一—八　洛九二軒主人著　享保三　京、錢屋庄七良　〇乙　◎八—京—四〇二

續南方隨筆　南方熊楠著　岡書院　三、五〇　一—五三五—二七五

隨筆人間世間　三浦藤作著　太原社　一、三〇　一—五三六—二二四

明治大正隨筆選集　人文會發行　一、五〇　一—五三九—三六

第一〇　小泉八雲隨筆集　ラフカデイオ、ヘルン著　今東光譯

雜書

朝日年鑑　大正一六年　朝日新聞社編　大、同社　、八〇　冊函號　一—一四、四—六七五

東西記者行脚　藤田進一郎著　日本評論社　二、二〇　一—五六五—三五

〔熊本高等工業學校〕創立二十周年記念論文集　同校編　熊本　同校　一—五六二—四一

鷄肋集　大連　上田恭輔發行　一—三五—二六一
第六編　死線を越えた滿鐵　同　人著

貢太郎見聞錄　田中貢太郎著　大、大阪每日新聞社　二、八〇　一—五五六—一七四

國民年鑑　大正一六年　國民新聞社編　同社　、七〇　一—三五〇—二二七

四季折々子供の喜ぶお話の泉　秋鹿見二編　盛林堂　一、八〇　一—五三六—二五九

〔財團法人齋藤報恩會〕學術研究報告別刷集　第一　同學術研究總務部編　仙臺　同部　一—一四、五—一五七イ

〔財團法人齋藤報恩會〕事業年報　第二　大正一四年度　同會學術研究總務部編　仙臺　同部　一—一四、五—一五三

創立十周年記念論文集　熊本工業會編　熊本高等工業學校　一—五六二—四一イ

宗教教育及社會問題　武山魁山編　貝葉書院　京、一、五〇　一—五三六—二七二

宗教と教育　佛教の根本思想　小西重直著　木村泰賢著
人口問題と農村問題　山本美越乃著

時事年鑑　大正一六年　時事新報社編　同社　二、五〇　一—一四、四—四七八

宿命論者のことば　沖野岩三郎著　福永書店　一、九〇　一—五二五—三一五

主張と閑談　文化生活研究會發行　二、三〇　一—五二七—四九
第五　問題と解決　吉野作造著

新聞十字街　黑木勇吉著　武藏野書院　一、〇〇　一—五三六—二四六

大自然と人　金澤光濟著　清野書店　一、三〇　一—六〇—八三四

大道無學　堀井梁步著　平凡社　二、〇〇　一—五三六—二五六

竹南文集　第三冊　長谷川虎次郎著　青森　東奧日報社　一—五一〇—六一

內鮮融和懸賞作文集　神奈川縣內鮮協會編　橫濱　同會　一—五二四—五〇五

科學知識何んでも聞きたがる子供への答　村上正雄著　實業之日本社　一、六〇　一—五五〇—一三一

日露協會報告　日露協會發行　、八〇　一—一四、五—四
第二一號　ソヴエート、ロシヤに於ける產業組合　ペー、セヴルーク著　同　會譯

反射爐　岡田播陽著　改善社　二、五〇　一—五三六—二二二

羊の步み　谷川義男著　同朋舍　三、八〇　一—五三六—二六九

每日年鑑　大正一六年　大阪每日新聞社編　大、同社　一、〇〇　一—一四、四—四七六

財團法人明治聖德記念學會紀要　第二六卷　同會編　同會　一—一四、五—一

ラヂオ講演集　第五、九、一〇輯　日本放送協會　關東支部等編　博文館　各、八〇　三—五四七—五〇

淚香文選　萬朝報社編　同社　一、三〇　一—五三六—二三九

新聞紙

宗教新聞の研究　田原春次著　財政經濟時報社　一、五〇　冊函號　一—五三三—二〇七

雜錄

帝國圖書館特別書解題

刀劍鑑定之書　貴重書　一冊

紙數は、四十五枚の、美濃判形の大本で、奥書には、應永三十年十二月二十一日、令行藏坊幸順寫之畢。と、ありて、最後の、日本國盡しを書いた所にも、同年月日が、記入されて居る。寫本の時代は、勿論年代相當で、卷中の大略は、鍛冶の銘盡と、中心の押形、鍛冶の系圖等を、次第不同に記入して、押形の下には、劍工の傳記と師傳、又味の優劣等が記入されて、其時代としては、存外に研究が行屆て居る。

元來、刀劍に關する書物は、足利末の天正頃からは、相應にある物で、慶長となれば、活刻なども、ある樣に覺へて居るが、其以前になると、頓と見受けない。

云ふまではないが、細戈千足とさへ、古くから、云ふ程で、刀劍と云へば、兵器中の、最重要の地位に置かれ、其上に一種の、信仰的觀念までも加へて、非常に丁重に、取扱はれて居るから、刀劍に附きまとふ傳說は、あらゆる書物に、散見して居るが、まとまつた書物といふは、稀れな物で、殊更鑑定書などは、餘程少ない物だ。夫は、祕傳、祕傳で、傍人には、成るべく見せぬといふのが、現存せぬ、理由でもあらうか。其稀なる中に、此ういふ古寫は、餘程珍奇な物とも、云ふべきだらう。して見ると、此方面の書で、世上に現存して居る、最古の物は、先づ、此鑑定書が、唯一の古書で、之が如何ほどまでに、斯界に、貢獻する所が多いかは、いふまでもないだらう。

其處で、此書物の傳來は、伴信友翁の、古文零聚などにも記されて、京の敎王護國寺といふよりは、東寺で通用してゐる、其塔頭の、觀智院に在つた物だ。此觀智院は、子院ではあるが、後宇多法皇の勅願寺でもあるし、杲寶法印の創基といひ、師資連綿として、宗風大に振つた上に、堂宇等も、災害なく傳はつて、傳來の寶器、寶物は、比類なといふ。此古寫本は、此うした寺にあつた物で、此ういふ由緒の、寺なればこそである。夫が世間へ出たのは、江戸も末期の由であるが、其邊の事には、餘り珍說もないから、略する事に爲ておかう。

夫で、第一に、此書の編纂時代を調べて見ると。別に著者名も、編纂時代も、明記してはないが、卷中に、手がゝりがないでもない。古今諸國鍛冶之銘、といふ條下を見ると、中心と、鐔目を圖して、其下に、鍛工の略傳が載せてある。最初にあるのが、備前政眞で、其下に正和五年までは、百五十年と記してある。政眞より三刀目の、國安といふ銘の下には、粟田口とは、二百餘年とある。六刀目の、久國の下にも、あはだ口の藤二郎とあつて、正和五年までは、二百五十年とある。其他にも、正和五年までと記したのが、十二三ヶ所ある。此んな點から見ると、其正和五年が、此書の編纂された、年だらうとも見えるが、後の、備前鍛冶の、銘寄には、景光、兼光、義光と、出てゐる。景光は、可いとしても兼光となると、景光の子で、嘉曆、延元間の人だと、銘鑑などには出て居る。之では、正和の著書にはと、思はれぬでもないが、編纂當時の、新々刀で、有名な所からと、看過しても、義光となると、今少し時代が下る。此は一例だが、此んな所から考へると、正和の編纂を、必定とも云はれないが、決して、建武以後の物でないと云ふのは、以後の鍛工名が、見えないからである。そうすると、正和、建武間に、段々書きついだといふのが、穩當かも知れない。

猶考ふると、本文中に、諸國鍛冶之銘といふ項目があるのに、更に日本國鍛冶銘といふ項がある。此う題號を區別するも、異な物であるのに、其條下には、同一の劍工が、大同小異の略傳つきで、分出されてゐる。夫のみか、前にも述べたが、應永の奥書が、二ヶ所に出て居る。此んな點から考へると、二種類以上の物を、一所にまとめたか、又は、其家々の祕傳書から書ぬいた、備忘錄樣の物でもあらうか。兎もかくも、正和頃に書いた所、其以前に出來たもの、以後の建武頃に、錄したもの、此ういふ風に見たらば、相違はあるまい。此點については、追て專門家の研究を要する次第である。

本文中で、最も注意をひくのは、相州鎌倉の、正宗の見えてる事であらう。正宗と云へば、今日で

自十月
至十二月　閱覽人員幷貸附圖書數　開館日數六十六日

閱覽人員						貸附圖書冊數						
種別	尋常	特別	館外帶出	合計	百分比例		和漢書	洋書	合計	百分比例	一日平均
一日平均	六九、四五四	一三、二一二	一、六七九	八四、三四五							
一、〇五二・三						第一門　神書　宗教	三、〇四七	五四	三、一〇一	一・六	二、七八七・二
						第二門　哲學　教育	一〇、一五一	二八七	一〇、四三八	五・三	
						第三門　文學　語學	四二、九七六	八、一二七	五一、一〇三	二五・八	
						第四門　歷史　傳記　地誌　紀行	二三、八七二	四三四	二四、三〇六	一二・三	
						第五門　國家、法律、社會、經濟、統計	二一、四七五	八二七	二二、三〇二	一一・二	
						第六門　數學　醫學　理學	二七、二四一	一、五五三	二八、七九四	一四・五	
						第七門　工學　藝術　兵事　産業	三一、八三一	二、二九七	三四、一二八	一七・二	
						第八門　類書　叢書　隨筆　雜書	二三、三六〇	七二八	二四、〇八八	一二・一	
						合計	一八三、九五三	一四、三〇七	一九八、二六〇	一〇〇・〇	
一日平均	二、七八七・二										
									二一六・八	三、〇〇四・〇	

も、恐らくは、知らぬ者のないほど、有名な鍛工である。夫が、此鑑定の古書中に出て居るは、不思議でもあるまいといへば、夫迄だが、此正宗ほど有名で、正宗ほど僞物の多い、正宗ほど傳說に富んだ、正宗ほど議論の多いはなからう。

正宗は、鍛冶の技倆も、優秀であつたらう。門下にも、名工が輩出したらう。鍛法にも、大革新をも施したらう。著述も、あつたらう。此う云ふ點が、其大名を、僞したのではあるが、後に推すの人、本阿彌家が、隨喜、渴仰、鳴物入で、宣傳したといふ、此有力なる、後援者のあつたのが、此程までに、名高くなつた、大原因である。

其本阿彌といふのは、五條高長の子の、長春といふが元祖となつてゐる。此長春が、足利尊氏に仕へて、刀劍奉行となり、晩年には薙髮して、妙本阿彌と稱へた。此子孫が、引つゞき、足利家に仕へて、刀劍極所といふ事になつて居た。時代は戰國、刀劍の吟味に、出格の念を入れ、武人が、其ういふ研究家を、珍重するは、必然の勢で、其上に足利家の保護がある。此保護は、刀劍の良否ばかりではない、政略上の意味も加はつて居る。

將軍職としては、先づ賞罰の、公平を期せねばならぬ、戰亂が多ければ、功勞者も多い。又一方には、有力の大名達への、音物、贈答も、少々ではない。郡國には、限りがある。珍奇の寶物も、程がある。此で當時の嗜好はと云へば、名刀である。某刀は、何の戰場で、大物切をした。某劍は、或山中で、變化を退治した。之は名作だ、之は寶刀である。其刀の鍛工は、何某である、夫では、其作物ならばと、實地の經驗から、鍛工にも、人氣者が出て來る。其ういふ寶刀を、郡國の代りとも、音物用にともして、人心を收攬する。夫には、其刀劍の價格も、一定の必要がある。正宗なら五千貫、兼光なら三千貫といふ樣に、極めふだが、何うても入用だ。此極めは、誰でもといふわけにはゆかぬ。夫から、刀銘も、在銘のみとはきまらぬ、摺上無銘が隨分とある、在銘でも、國所も知れぬ、云はゞ家柄もわからぬ刀もある、此うなると、其道の長老で、家元といふものが、何うでも出てくる。保護はある、世間からは、禮讃される、自身も乘氣に研鑽する。本阿彌家は、年々に榮えて、因習の久しき、同家で極めた物は、誤りなしとの信用を得た。織豐時代になつても、此家は、斯道の關門で、此門をくゞらぬ刀劍は、世間へは、顏出しも出來ない有樣だ。此頃から、分家も出來て、慶長以後、江戸時代には、本支十二軒、代々極所として、此繁榮は、明治維新まで、引きつゞいたのである。

其本阿彌流の、鑑定方針は、正宗から出たといふ、傳說になつて居る。此正宗といふは、鎌倉鍛冶の、藤三郎行光の子で、文永元年の生れだ。五郎入道と稱へたは、晩年の事だらう。十七歲で、父に後れたので、其時から、新藤五國光に就て、京、備前の兩鍛方を習得した。當時鎌倉は、鍛工の淵藪である。備前より、京より、大和より、九州より、斯界一方の雄と云はれたものは、何れも此地に門戶をはつて居た。關東の鳳雛と云はれた正宗は、如上の諸工が、舊慣を墨守して、得々たるの不甲斐なさに、一層の發憤を呼んで、刀身の豪壯な、刃文の雄偉な、後の相州傳といふを創成して、天下驚異のまとゝなつたのは、嘉曆頃の事だといふ。向上心の強い他は、建武頃の、七十餘の老齡にもかゝはらずに、更に諸國を遊歷して、各派の名工をば歷訪した。系譜、押形、鍛法等の見學は、やがて刀劍學といふものを、大成した。

此刀劍學中、鑑定の起りといふのは、何時頃からであらうか。多田滿仲が、囚人を斬つて、刀刃の利鈍をためしたといふも、史上に傳はる話だ。又、後鳥羽院樣が、鐵性の良否や、刃味の優劣を、鳳論あそばしたといふが、增鏡などに見えてるから、此研究は、よほど前々からとも思はれる。現に此書物なぞも、正宗以前の鑑定書であるのだ。正宗は、そんな傳說や、此ういふ書物からも、得る所があつたのではあるまいか。

正宗門人に、九郎三郎秋廣といふがある。相州傳の純なるものたが、作刀は世に稀なるものだ。此人が、斯學を、宇都宮某に、某より本阿彌家と、道統の傳は、此う云ふ事になつて居る。

此關係と云ふでもあるまいが、本阿彌家では、正宗に、栗田口吉光、越中の義弘とを、刀劍中の三尊と推賞して、豐臣氏頃からは、あらゆる寶器中の、最上位は、正宗だといふ事になつた。以後、江戸時代も、同樣であるが、此に疑問なのは、正宗には、在銘が殆んどない。萬一あれば凡作である。僞物である。此うなると、崇拜者は、正宗は、一見して他に比類がない、銘を入れぬは自讃である。此んな辯護もあるが、公平な目で見ると、本

阿彌極の品でも、最上々作と稱すべきは、割合にないのだ、特に、相州物は、僞物が多い。多いのは、眞似やすいので、眞似やすいのは、上作でない證だなどいふ、反正宗派も出て來た。一說に石田三成が、佐和山城中へ、堀川國廣を、招きよせて、正宗の僞物を鍛はせたともいふ。例の贈答用にである。武人の懷柔策として、三成のやりそうな事である。此國廣は、日向の人で、野州足利學校に居たので有名である。朝鮮陣にも渡海して居る。新刀の祖で、中興の名人としてある。此國廣の技倆ならば、正宗と稱へても、遜色ないだらう。今の正宗といふは、此佐和山正宗が、大部分を占めて居るといふが、其う云ふ事も、あり得る事ともおもふが、此ういふ話の結果で、明治となつては、正宗抹殺論が、追々に出て、之は、本阿彌家で、捏造した物だらう、といふ說が、勢力ある事になつた。

其論據といふが、左程に有名の劍工ならば、慶長以前にも、高名なるべきである。然も、其以前には、頓と、正宗の名が、聞えないのは、不審の第一だといふのだ。如何にも穿つた說で、康武以後、天正前後までは、戰史、軍記、何れにも、其名の出るのは、寥々たる物だ。

前記の次第で、あの有名な正宗も、次第次第に、影の薄くなつた今日に、此古寫本が、儼然と保存されてるといふは、正宗本人の、地下にあつての、滿足ばかりではない、正宗黨のためには、地獄て佛の、一大福音である。然し此古寫本は、斯道の專門家も、見てゐる人は、たんとはない程だから、

世間に知られぬのは、猶更である。此あるがために、此うまでも、此解題に、駄辯を弄する事になつたのだ。

其處で、此本文中には、正宗の名が、二ケ所まで出て居る。其最初に擧げられてる分は、國所などは書いてないが、正宗として、其下の割書に、五郎入道とある。之だけでは、何處の正宗かとも思はれるが、其次に、貞宗があるから、之て、鎌倉の正宗といふ事がわかる。其後の箇所には、相模鍛冶の系圖といふ、立派な表題がある。此は、動きのない相州物である。所が此系圖が、後の刀劍書にあるのとは、餘程の相違がある。直系には、貞國を最初として、國弘、助眞、國光となつてる。其國光の下に、橫系があつて、國重、國廣、行光、此國廣は、本國が備前で、相州へ移つた、長谷部である。國廣は、新藤二郎と稱して、後には、國光と改めたといふ。行光は、世間周知の藤三郎であらう。普通には、之が正宗の親となつて居るが、此では兄である。其次に、問題の正宗が、歷然と出て居る。最う正宗には議論がない。其存在については、多くをいふの必要もあるまい、勿論其技倆の巧拙は、別問題である。只こゝて云つて見たいのは、太郎、二郎、三郎、五郎の間に、四郎があるのではあるまいか。正宗の養子に、貞宗がある。貞宗は、通稱彥四郎といつた。此工も正宗同樣に、疑問になつて居るが、此書には、前にも逃べたが、最初に出て居る正宗の名の次に、同名が見えて居る。別に子とも、門人ともない、其貞宗の次に、彥四郎とあつて、其割註に、左衞門尉に任ずとある。貞宗が、彥四郎か、彥四郎は別人か、見樣次第で、判斷に苦しむが、先づ貞宗同人であらう。之て、貞宗も、充分な、確證があるわけだが、後の系圖には見えては居らぬ。夫て貞宗の初名は、弘光、助眞とも云つた。貞國の貞、國弘の弘、どれにも緣がある、行光と正宗の間に、此四郎があつては、何うだらうか。古系圖の、父子關係なぞは、隨分と、誤記や、顚倒があるから、此件も、一考の余地があらうと思はれる。此系圖には、最う少し考證して見たい氣もするが、あまり煩雜になるから、正宗存生中の記錄で、廳永時代に寫された書物に、其名が見えて居るといふことに、とゞめておかう。

といふが、定說の樣だが、此ては助眞の後としてある。國重は、新藤太郎と稱して、後には、山城

次に云ふべきは、鍛冶名の下に、其刀の愛好者であつた、名將、勇士の名の出て來る事である。後の鑑定書なぞにも、此ういふ類はあるが、之は、此書が最初に試みた物だらう。一二其例をあげると、

「正恒　備州、此作、足利又太郎忠繩、宇治河合戰時、是　帶、繩を切る」云々。

「安次　左馬頭　木曾中、卜浪山合戰、是　帶、」

などは、いかにも注意が、屆いてゐる。

切味についても、餘程穿議が爲てある樣だ、

「中次郎　くにまさと、めいをうつ事まれなり、大和國とうちのこほり、天神こもりの山の、きんしよの住人なり云々、一とせ、いこくの物のくびをきりけるに、百人ばかりもきるにこたへけり。」

なぞは面白い。

卷末に、當代の上工と云はれた、鍛冶名があるから、參考までに、此に轉載する事にする。

時代生國等を附記したのは筆者の卑見である。

「神代より　當代まで　上手之事

藤戸　大和鍛冶、大寶頃、

天藤　大和鍛冶、神護景雲頃、

海中　國知れず、

天國　大和宇多郡の鍛冶、大寶頃、刀劍の祖といふ、

天雲　大和鍛冶、繼體天皇の御宇、

月山　奥州鍛冶、天智天皇の御宇、

宗弘　備前ならば、建久頃だが、之は其双文が、暗夜を照すといふ方の工で、國知れずの分

安綱　伯耆大原の鍛冶、大同頃、

行平　同名數人あるが、之は、豐後の紀新大夫で、承元番鍛冶の行平だらう、

鬼丸　栗田口の貞國で、鎌倉鍛冶の祖となつた、天暦頃の工である、

定秀　豐後彦山の僧で、此書には、行平の、弟子とある、

神息　豐前宇佐の社人、和銅頃、

正恒　同名が多いが、此に擧げたのは、佐々木高綱の、宇治川陣に帶したといふ備前の正恒だらう、

寶次　奥州鍛冶、大同頃、

宗近　山城鍛冶、三條小鍛冶である、永延頃、

助包　備前鍛冶、寛和頃、

世安　奥州舞草鍛冶、永延頃、

信房　備前鍛冶、承元番鍛冶の一人、承元頃、

助宗　備前福岡の鍛冶、承元番鍛冶の、大一文字である、

諷誦　奥州舞草鍛冶、永延頃、

了戒　來一門のであれば、正應頃であるが、之は最う少し、時代が上る人の樣にも見える、

眞守　伯耆大原の鍛冶、安綱の子である、

國友　栗田口の藤林で承元の番鍛冶の一人、

國繩　栗田口の藤六左近で。隱岐の番鍛冶の一人

國安　栗田口の藤三郎で、承元番鍛冶の一人、

恒次　諸國に同名があるが、此は備中鍛冶で、承元番鍛冶になつたのをいふのであらう、

重弘　大和千手院の鍛冶で。承元番鍛冶の一人、

森房　奥州舞草鍛冶で、永延頃、

浪平　薩摩鍛冶の祖で、永延頃、

幡房　奥州舞草鍛冶で、元暦頃、

丸房　奥州舞草鍛冶で、寛治頃、

行延　大和鍛冶で、建久頃、

包平　河内鍛冶で、永延頃、

國俊　來の孫太郎で、正應頃、

典大　筑後三池鍛冶で、承保頃、

則宗　備前福岡の鍛冶、助宗の父で、承元番鍛冶の一人、

御作　申さんもかしこし、後鳥羽院の御作である、

重利　同名數人だが、大和千手院派の重利であらう、弘安頃、

助平　備前鍛冶で、永延頃、

恒次　備中青江の鍛冶で、承元番鍛冶の一人、

國弘　相州鍛冶で、之は前に逃べてある。

以上が、當代上手と云はれたのである、當時の新刀では、國俊があるぐらいで、備前の、光忠、長光、大和の當摩、鎌倉の、助眞、正宗列も、系圖にはあるが、此には、數へられない、後の上々作と稱する物と、比較すると、餘程の相違が、ある樣だ、此んな點が種々あるが、紙數には限りがあるので、此邊までとする。

卷尾に、此ういふ歌があるが、何ういふ人の筆のすさみであらうか。つく〳〵と寫本當時が、忍ばれるやうな氣がする。

書おけば　そてこそぬるれ　もしほぐさ
なからんあとの　かたみともみよ

VII. Agriculture. Commerce. Engineering. Fine and Industrial arts.

Agriculture.

(Including **Fisheries**, *etc.*)

Japan-*Imp. agricultural experiment station.* The history, organization and work of the imperial agricultural experiment station. Tokyo. 1926. 8°. pp. 21. 4 *plts.* Ea-46

Kyoto imp. univ.-*College of agriculture.* Memoirs, no. 1— Kyoto. 1926— 4°... Pt-42

Villiers, A. J. Whaling in the frozen south. Lond. 1925. 8°. 14 *plts.* 248-269

Commerce.

Boni, G. de, *and* **Sharles**, F. F. Hotel organization management and accountancy. With a foreword by W. Bentley Capper. Lond. 1926. 8°. 8 *plts.*..... 248-273

Bradshaw, Percy V. Art in advertising; a study of British and American pictorial publicity. Lond. f°. *Front.* and *illust.* 306-30

Hotchkiss, George Burton. Advertising copy. N. Y. 1924. 8°. *Front.* and *illust.* 302-118

Taft, William Nelson. The handbook of window display. Lond. 1926. 8°. *Illust.* 303-116

Communication and transportation.

Black, Archibald. Transport aviation. N.Y. 1926. 8°. *Illust.*..... 302-16

Hart, Morris D., *and* **Smith**, W. Whately. The principles of sound signalling. Lond. 1925. 8°. *Illust.* 302-13

Scott's standard postage stamp catalogue. 82d ed. N.Y. 1925. 12°. *Illust.* 189-229a

Stuart, E. C., *and* **Calvin**, H. C. The merchant shipping industry. N. Y. 1925. 8°. *Front.* and *illust.*..... 248-259

Tweedie, M. G., *and* **Lascelles**, T. S. Modern railway signalling. Lond. 1925. 4°. *Illust.* and 2 *plts.* 248-275

Engineering.

Babbitt, Harold E. Sewerage and sewage treatment. 2d ed., rev. N.Y. 1925. 8°. *Front.* and *illust.* 248-279

Close, *Sir* Charles, *and* **Winterbotham**, H. St. J.L., *ed.* Text-book of topographical and geographical surveying. 3d ed. Lond. 1925. 4°. *Illust.*, 11 *plts.*, 16 *maps* and 2 *tabs*..... 248-274

Heinke, C. Einführung in die Elektrotechnik. 2. neubearb. Aufl. Berl. 1924. 8°. *Illust.* 245-128

Parson, W.P. Waterworks administration. Lond. 1926. 8°. 5 *tabs*..... 248-189

Architecture and Building.

Haupt, Albrecht. Die älteste Kunst insbesondere die Baukunst der Germanen von Völkerwanderung bis zu Karl dem Grossen. 2. neubearb., erweit. Aufl. Berl. 1923. 4°. 32 *plts*..... 245-130

Mills, Adelbert P. Materials of construction; their manufacture and properties. 3d ed., ed. by Harrison W. Hayward. N.Y. 1926. 8°. *Illust*..... 248-258

Parsons, Frank Alvah. Interior decorations: its principles and practice. N.Y. 1925. 8°. 50 *plts.* 248-199

Industrial arts.

(Including **Technology**.)

Huggins, Harold C., *and* **Edgers**, Newton W., *ed.* Reference books on Japanese industries. Book 1. Public utilities and railways, Dec. 31, 1925. Tokyo. 1926. 4°. 25 *maps*..... Aa-183

Andés, Louis Edgar. Vegetable fats and oils ; their practical preparation, properties, adulteration and examination. Tr. from the German by H.B. Stooks. 4th rev. and enl. English ed. *Illust.* 302-18

Burrell, George A. The recovery of gasoline from natural gas. With a discussion of motor fuels. N.Y. 1925. 8°. *Illust.* and *a tab*..... 248-283

Evans, Ulick R. The corrosion of metals. Lond. 1924. 8°. *Front.* and *illust.*.... 302-10

Falke, Otto von. Decorative silks. Berl. and Lond. 1922. 4°. 125 *plts*..... 306-29

Gillett, H. W., *and* **Mack**, E. L. Molybdenum, cerium and related alloy steels. N.Y. 1925. 8°. *Illust.*.. 248-282

Monypenny, J.H.G. Stainless iron and steel. Lond. 1926. 8°. *Illust.* and 21 *plts.* 248-276

Oppenheimer, Carl. Die Fermente und ihre Wirkungen. Bd. 1. 5. völlig neu bearb. Aufl. Leipz. 1925. 4°. 306-34

Shand, P. Morton. A book of wine. Lond. 1926. 8°. 248-187

Stranger, Edward F. Chinese lacquer. Lond. 1926. 4°. 55 *plts.* 306-32

Trotman, S.R. *and* E.R. The bleaching, dyeing, and chemical technology of textile fibres. Lond. 1925. 8°. *Illust.* 248-285

Fine arts.

Figgis, Darrell. The paintings of William Blake. Lond. 1925. 4°. 100 *plts*..... 306-33

Kurth, Julius. Die Geschichte des japanischen Holzschnitts. Bd. 1. Leipz. 1925. f°. *Illust.* and 29 *plts*..... 306-31

Ushikubo D.J.R. Life of Kôyetsu. Kyoto. 1926. 8°. pp. 64. *Illust.* and 12 *plts*... Ea-41

Amusements.

Devrient, Hans, *hrsg.* Archiv für Theatergeschichte. Bd. 1-2. Berl. 1904-05. 8°. 2 vols. *Front.* 307-5

Gesellschaft für Theatergeschichte. Schriften. Bd. 1-33. Berl. 1902-24. 8°. and 4°. 33 vols. 115 *plts.*, 5 *facsims.* and *a tab* 307-5

Kuroda Nagamichi. Wild duck hunting at Haneda. Tokyo. 1926. 8°. pp. 22. 8 *plts.*, *a map* and *a tab*..... Ea-42

Kuroda T. Hand-book for Japanese flower-playing cards. Tokyo. 1926. 12°. pp. 32. 4 *plts*..... Da-73

VIII. Year book and journalism.

Europa, the, year-book, 1926. Lond. 1926. 8°. *Illust*..... Pr-132

Hanazono Kanesada. Journalism in Japan and its early pioneers. Osaka. 1926. 8°. *Illust.* and 8 *plts.* Ea-40

Freytag, Gustav. Bilder aus der deutschen Vergangenheit. Leipz. 8°. (SEINE Gesammelte Werke, Ser. 2, Bd. 3-7.) .. 307-6
Soothill, W.E. China and the West; a sketch of their intercourse. Lond. 1925. 8°. *Front.* and *a map*..... 248-261
Vibora, Artemio Ricarte. The Hispano-Philippine revolution. Yokohama. 1926. 12°. *Front.* and *illust*..... 243-80

Biography.

Jenkins, Herbert. William Blake; studies of his life and personality. Ed. with an introd. by C. E. Lawrence. Lond. 1925. 12°. 4 *plts.* 303-126
Rappoport, Charles. Jean Jaurés. 3e éd. Paris. 1925. 8°. 188-100

Geography and Travels.

(Including **Description** and **Voyages.**)

Baedeker, Karl. London and environs. 80th rev. ed. Leipz. 1923. 12°. 14 *maps*..... 81-159a
——— The United States. Leipz. 1909. 12°. 22 *maps*..... 164-234a
Cunningham, Alexander. Ancient geography of India. Ed. with introd. and notes by Suredranath Majumdar Sastri. Calcutta. 1924. 8°. 14 *maps*. .. 302-12
Lee, F.H. The English country calendar. Tokyo. 1926. 12°. 8 *plts*..... 243-85
Polo, Marco. Die Reisen des Venezianers Marco Polo im dreizehnten Jahrhundert. Zum ersten Male vollständig nach den besten Ausgaben deutsch mit einem Kommentar von August Bürck. Nebst Zusätzen und Verbesserungen von Karl Friedrich Neumann. 2. unveränd. Ausgabe. Leipz. 1855. 8°..... 248-191
Vogel, Walther. Das neue Europa und seine historisch-geographischen Grundlagen. Bonn. 1923. 8°. *A map* 246-77

V. Politics. Laws. Economics. Sociology. Statistics.

Politics.

Brooks, Robert C. Political parties and electroral problems. N. Y. 1923. 8°. *A plt.* 248-267
Davey, Sydney, *and* **Minshull**, Francis C. The law and practice of town planning. Lond. 1923. 8°. 303-115
Eljaschoff, Michael. Die Grundzüge der Sowjet-Verfassung. Heidelberg. 1925. 8°. pp. 93. 304-140
Gamble, Sidney Gompertz. A practical treatise on outbreaks of fire; being a systematic study of their causes and means of prevention. Lond. 1926. 8°. 2 *fronts.* and *illust*..... 248-284
Gillin, John Lewis. Criminology and penology. N.Y. 1926. 8°..... 248-263
Haines, Charles Grove, *and* **Bertha**, Moser. Principles and problems of government. N.Y. 1926. 8°. 248-266
Harris, G. Montagu. Local government in many lands. Lond. 1926. 8°..... 248-190
Kelsen, Hans. Allgemeine Staatslehre. Berl. 1925. 4°..... 246-78
Kerney, James. The political education of Woodrow Wilson. N.Y. 1925. 8°. 14 *plts.* and 8 *facsims.* 303-117
Safford, Archibald, *and* **Olver**, Graham. The law of town planning; being a complete and practical guide to the law of town planning as consolidated by the act of 1925. Lond. 1925. 8°... 302-17
Slemp, C. Bascom, *ed.* The mind of the president as revealed by himself in his own words. N.Y. 1926. 8°..... 303-120
Swenson, Rinehart John. The national government and business. N.Y. and Lond. 1924. 8°. 248-186
Tugwell, Rexford Guy, *and others.* American economic life and the means of its improvement. N.Y. 1925. 8°. *Front.* and *illust*..... 248-265

Diplomacy and international relations.

Glasgow, George. From Dawes to Locarno. With foreword by J. Ramsay Macdonald. Lond. 1925. 8°..... 248-270
Harris, Norman Dwight. Europe and East. Bost. 1926. 8°. 2 *maps*..... 303-119
Moon, Parker Thomas. Syllabus on international relations. N.Y. 1925. 8°. 248-268

Economics and Finance.

Kann, Eduard. The currencies of China; an investigation of gold and silver transactions affecting China. With a section on copper. Shanghai. 1926. 8°. 3 *plts.* and *a tab*.....248-197

Social science.

China-*Red cross society.* A brief report of the Chinese red cross activities during the Kiangsu and Chekiang war in 1924. Shanghai. 8°. pp. 16. ..... Rl-12
Feldman, H. The regularization of employment; a study in the prevention of unemployment. N.Y. 1925. 8°..... 303-123
Griffith, G. Talbot. Population problems of the age of Malthus. Camb. 1926. 8°. *A tab*..... 248-188
Jeupwine, J. W. The foundations of society and the land. Lond. 1925. 8°.. 248-264

Statistics.

Japan-*Bureau of statistics.* Census of Japan proper, 1925. Provisional figures of the population. 4°. pp. 6. ..... Ri-87

VI. Science. Mathematics. Medicine.

Science.

Berliner, Arnold, *und* **Sheel**, Karl, *hrsg.* Physikalisches Handwörterbuch. Berl. 1924. 4°. *Illust.* 306-35
Birtwistle, George. The quantum theory of the atom. Camb. 1926. 8°..... 302-15
Broglie, Maurice de. X-rays. Tr. by J.R. Clark. Lond. 1925. 8°. *Illust.*, 7 *plts.* and 2 *tabs*..... 302-9
Ellis, Carleton, *and* **Wells**, Alfred A. The chemical action of ultraviolet rays. N.Y. 1925. 8°. *Illust*..... 248-281
Geddes, A.E.M. Meteorology. Lond. 1921. 8°. *Illust.* and 21 *plts.* 302-11
Hevesy, George, *and* **Paneth**, Fritz. A manual of radio activity. Tr. by Robert W. Lawson. Lond. 1926. 8°. *Illust.* and 7 *plts*..... 248-278
Japan-*Aerologia observatorio.* Raporto. No. 1— Tateno. 1926— f°..... Rk-47
——— *Central meteorological observatory.* Organization of the seismic observation in Japan. Tokyo. 1926. 4°. pp. 48. ..... Aa-186
——— *Dep't of home affairs.* Preservation of natural monuments in Japan. Tokyo. 1926. 4°. pp. 40. 43 *plts.* and 4 *maps.* Aa-184
——— *Hydrographic dep't.* Hydrographic department of Imperial Japanese navy. Tokyo. 1926. 4°. pp. 46. *A plt.* and *a map*..... Da-207a
——— ——— The scientific works carried out by the hydrographic department of the imperial Japanese navy. Tokyo. 1926. 4°. pp. 9. ..... Aa-185
——— *Imp. fisheries institute.* Annotation of the oceanographical research. Vol. 1, no. 1 – Tokyo. 1926- 4°..... Pk-48
——— *Imp. geological survey.* The geology and mineral resources of Japanese empire. Tokyo. 1926. 4°. 2 *tabs.* Aa-182
——— *Imp. plant quarantine service.* Law and regulations concerning the plant quarantine service in Japan. Yokohama. 1926. 4°. pp. 31. *Illust.* .. Aa-187
——— ——— Outline of the plant quarantine service of Japan. Yokohama. 1926. 8°. pp. 18. *A map*..... Ea-43
——— *Land survey dep't.* A brief outline of the work of the Japanese land survey department 陸地測量部要覽 Tokyo. 1926. 4°. pp. 20. 2 *plts.* *and* 4 *maps.* Ea-44
Lamb, Horace. The dynamical theory of sound. 2d ed. Lond. 1925. 8°. *Illust.* 302-14
Thatcher, Roscoe W. The chemistry of plant life. N.Y. 1921. 8°..... 248-280
Twenhofel, William H. Treatise on sedimentation. Balt. 1926. 8°. 18 *plts.* 248-260
Wilson, Edmund B. The cell in development and heredity. 3d ed., rev. and enl. N.Y. 1925. 8°. *Illust.* 248-198

Mathematics.

Fueter, Rudolf. Synthetische Zahlentheorie. 2. verb. Aufl. Berl. 1925. 8°. (GÖSCHENS Lehrbücherei, 1. Gruppe, Bd. 4.) 245-129

Medicine.

Far eastern association of tropical medicine. Transactions of the sixth biennial congress held at Tokyo, 1925. Vol. 1. Tokyo. 1926. ..... Pl-21
Fraternity memorial hospital foundation. The second business report (1925)— Tokyo. 1926 – 8°. Rl-11
Imamura Arao. Über die Kultur des Lyssavirus in vitro. 4°. pp. 3..... 304-141
Japan-*Ministry of agriculture and forestry.* Annual report of the veterinary laboratory, for the year 1925— Tokyo. 1926— 8°..... Rp-52

CONTENTS

	Pages		Pages
Amusements	5	History	1
Architecture	4	Industrial arts	4
Agriculture	4	International relations	2
Biography	2	Journalism	5
Building	4	Literature	1
Catalogue of books	1	Mathematics	3
Commerce	4	Medicine	3
Communication	4	Philosophy	1
Description	2	Politics	2
Diplomacy	2	Religions	1
Economics	2	Science	3
Education	1	Social science	2
Engineering	4	Statistics	3
Ethics	1	Technology	4
Fiction	1	Transportation	4
Finance	2	Travels	2
Fine arts	5	Voyages	2
Fisheries	4	Year book	5
Geography	2		

CLASSIFIED LIST

OF THE

BOOKS NEWLY ADDED TO THE IMPERIAL LIBRARY.

I. Religions.

Bersu, Ph. Kulturen und Religionen. Berl. 1926. 8°. *Illust.* 245-127

Tokiwa Daijo, *and* **Sekino** Tadashi. Buddhist monuments in China. Text. Pt. 1. Tokyo. 1926. 4°. *Illust.*..... 306-37

II. Philosophy. Education.

Philosophy.

(Including **Ethics**, etc.)

Stopes, Marie Carmichael. Sex and the young. Lond. 1926. 8°..... 303-125

Education.

Cambridge university. The student's handbook to the university and college of Cambridge. 24th ed. Camb. 1925. 12°..... 281.5-C144

Lynch, A.J. Individual work and the Dalton plan. With an introd. by T. P. Nunn. 2d ed. Lond. 1925. 8°. *Front.* 253-L98

Nearing, Scott. Education in Soviet Russia. N.Y. 1926. 12°. 256.9-N24

Richards, Charles R. The industrial museum. N.Y. 1925. 8°. 46 *plts.*.... 278-R39

Saito ho-on kai. Annual report of the work, no. 1, 1923— Sendai. 1926- 4° Ra-2

III. Literature. Language.

Literature.

Engel, J. J. Sämmtliche Werke. Berl. 1810. 8°. 6 vols. 44 *plts.* 307-8

Freytag, Gustav. Gesammelte Werke. Leipz. 8°. 16 vols. *Port.*..... 307-6

Grillparzer, Franz. Gesammelte Werke. Berl. 1924. 12°. 5 vols. 5 *fronts.* 307-7

Magnus, Laurie. A dictionary of European literature. Lond. 1926. 4°. 306-23

Marble, Annie Russell. The Nobel prize winners in literature. N. Y. 1925. 8°. 14 *ports.* 301-22

Sloss, D. J., *and* **Wallis**, J.P.R. The prophetic writings of William Blake. Oxf. 1926. 8°. 2 vols. 3 *plts.* 248-262

Sonokawa Shiro, *ed.* Contemporary English poetry. Kyoto. 1926. 12°. 8 *ports.* 243-86

Fiction.

Barbusse, Henri. Clarté : roman. Paris. 1920. 12°..... 196-134

Conrad, Joseph. Complete works. N.Y. 1925. 8°. 26 vols. 301-21

Glyn, Elinor. Three weeks. 30th ed. Lond. 1924. 12°. 303-113

Hayakawa Sessue. The bandit prince. N.Y. 1926. 12°. *Front*..... 303-127

Wells, H.G. The world of William Clisold. N.Y. 1926. 8°. 2 vols. 303-129

Catalogue of books.

Tokyo university of commerce-*Library, comp.* Katalog der Carl Menger-Bibliothek in der Handels-Universität, Tokyo. Tokyo. 4°. 100-494

IV. History. Biography. Geography and Travels.

History.

Baikie, James. A century of excavation in the land of the Pharaohs. Lond. 8°. 32 *plts.* 248-271

Clement, Ernest Wilson. A short history of Japan. New, rev. ed. Tokyo. 1926. 12°. 2 *plts.* and *a map.* Da-74

J N 14

QUARTERLY BULLETIN

OF

BOOKS ADDED

TO THE

IMPERIAL LIBRARY

OF

JAPAN

Vol. XIX., No. 4.

Oct.–Dec., 1926.

Imperial Library,
Tokyo, Japan.
1927