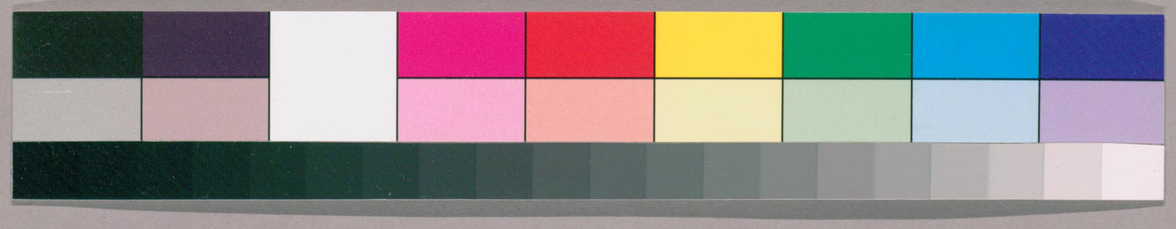

# 古義眞言宗本末帳 第五

811
22
41

国立国会図書館　タイトル『古義真言宗本末帳 21巻』 請求記号 811-41
ガラス使用

32 9.11

国立国会図書館　タイトル『古義真言宗本末帳 21巻』 請求記号 811-41

ガラス使用

三ノ百四
五

# 古義真言宗本末牒 第五

811
41

国立国会図書館　タイトル『古義真言宗本末帳 21巻』 請求記号 811-41　　ガラス使用

国立国会図書館　タイトル『古義真言宗本末帳 21巻』 請求記号 811-41
ガラス使用

三ノ百四 第五棚

武藏國　下總國

安房國　常陸國

古義真言宗本末牒第五

東京府圖書館
舊幕引繼書

# 武藏國古義真言宗本末帳

拜領地六万五百八坪御除地八百廿坪餘　江戸深川八幡宮別當大榮山金剛神院

一仁和寺末　永代寺　寺中十字内四字廢坊　末寺三字内一字廢絶

教相本寺高野山

寺中

多聞院　功德院　吉祥院

般若院　長壽院・東光院

国立国会図書館　タイトル『古義真言宗本末帳 21巻』 請求記号 811-41
ガラス使用

大勝院 癈絶　海岸院 同　明王院 同

支王院 同

末寺　萬德院

築地 同　稻荷別當

御朱印五石

一仁和寺末

教相本寺高野山

本所 同　愛染院 癈絶

久良岐郡金澤洌崎村知足山弥勒院

龍華寺 末寺廿五宇内一宇癈絶

同所　光德寺

同所　華藏院

国立国会図書館　タイトル『古義真言宗本末帳 21巻』 請求記号 811-41　ガラス使用

久良岐郡金澤洲崎村
福壽院

同所
引攝院

同郡野嶋浦
善應寺

同所
正覺院

同所
圓明院

同郡寺分村
寶樹院

同郡酒本村
自性院

同郡赤井村
滿藏院

国立国会図書館　タイトル『古義真言宗本末帳 21巻』 請求記号 811-41
ガラス使用

久良岐郡宿村　能滿寺

同所　金藏院

同郡赤井村　正法院

同郡寺前村　永泉院

同所　常樂院

同郡富岡村　持明院

同所　寶珠院

同所　慶珊寺

久良岐郡紫村　寶藏院

同郡寺前村　藥王寺

同所　報恩寺

同所　東福院

一　高野山末

同所　寶光院

同郡町屋村　仙光院

同郡室木村　長泉院　廢絶

江戸淺草　密藏院

一　仁和寺末

教相本寺高野山

一醍醐三寶院末

糟壁村 最勝院

一同

多摩郡青梅御嶽山 世尊寺

一同

荏原郡品川 品川寺

御朱印拾石

一高野山末

久良岐郡石川青龍山 寶生寺 末寺五十宇 内八宇廢絶 四宇在相列

御朱印社領拾貳石

同郡本牧村 多聞院

御朱印五石

同郡弘明寺村 蓮華院

御朱印六石一斗餘

同郡横濱村 增德院

御朱印四石九斗餘

同郡北方村 東漸寺

国立国会図書館　タイトル『古義真言宗本末帳 21巻』 請求記号 811-41　ガラス使用

御朱印四石九斗餘

御朱印三石餘

久良岐郡磯子村　真照寺

同郡井土谷村　乘蓮寺

同郡石川村　王泉寺

同郡本牧村　天德寺

同所　千藏寺

同所　真福寺

同所　東福院

同郡岡村　金剛院

久良岐郡磯子村　金藏院
同郡瀧頭村　密藏院
同郡根岸村　大聖院
同所　海照寺
同所　寶積寺
同郡蒔田村　無量寺
同郡石川村　弘誓院
同郡久保村　自性院

久良岐郡最戸村　來迎寺

同所　千手院

同郡別所村　普門院

同郡中里村　西光寺

同郡引越村　定光寺

同郡井戸谷村　常福寺

同郡永田村　西光院

同郡上大岡村　真光寺

国立国会図書館　タイトル『古義真言宗本末帳 21巻』 請求記号 811-41

ガラス使用

久良岐郡上大岡村
安樂院

同郡下大岡村
吉祥寺

同所
萬福寺

同郡關村
東樹院

同郡松本村
福壽院

同郡金井村
光明寺

同郡宮谷村
安養寺

同郡宮之下村
德恩寺

国立国会図書館　タイトル『古義真言宗本末帳 21巻』 請求記号 811-41
ガラス使用

橘郡一之澤村

長見寺

持實院

清尊坊

觀音寺　已上九宇廢絕

定圓坊

寶壽院

龍積寺

地藏院

東林寺

藥師院

久良岐郡本牧領太田村

東福寺　末寺廿四宇內二宇在相州九宇廢絕

大光寺

蓮華院

藥王寺

御朱印三石

高野山末

久良岐郡本牧領太田村
普門院

同
吉祥寺

同郡戸部村
願成寺

同所
延命寺

同所
東光寺

同所
大聖院

橘樹郡保土谷宿
安樂寺

同所
圓福寺

国立国会図書館　タイトル『古義真言宗本末帳 21巻』 請求記号 811-41
ガラス使用

橘樹郡保土谷宿　香象院

同所　通照寺

同所　大仙寺

同郡和田村　真福寺

都筑郡今井村　金剛寺

同郡上菅田村　福生寺

歳勝院

西福寺　良音院

松南院　大元寺　二字廃絶

# 一高野山末

播羅郡蓮沼村　總持寺　末寺十五宇内一宇在上列

同郡石塚村　光明寺

榛澤郡上敷免村　泉光寺

同郡高嶋村　正傳院

同所　安艮院

同郡阿久戸村　阿弥陀寺

播羅郡沼尻村　延命寺

同郡飯塚村　來迎寺

# 高野山末

拝領地四千四百二十二坪半

播羅郡堀米村　養福寺

同郡宮谷戸村　無量寺

同郡蓮沼村　光祐寺

同郡東方村　光福寺

同郡蓮沼村　清光院

同郡本田谷戸村　普門寺

同郡増田村　永樂寺

江戸帝谷八幡別當　東圓寺

御朱印拾石

一 高野山寶性院末

都筑郡鳥山村

三會寺 末寺三十七宇内二宇在相列

同所 西藏院

同所 妙樂院

同郡小机村 成就院

御朱印五石五斗餘

同郡本郷村 宗光寺

同所 東觀寺

御朱印五石餘

同郡鴨居村 林光寺

同所 西光寺

国立国会図書館 タイトル『古義真言宗本末帳 21巻』 請求記号 811-41 ガラス使用

御朱印五石餘

都筑郡鴨居村　蓮性寺

同郡猿山村　寶塔院

同郡中山村　長泉寺

同郡寺山村　慈眼寺

同郡上川井村　長源寺

同郡久保井村　舊城寺

同郡榎下村　圓光寺

同郡小山村　觀護寺

御朱印五石餘

御朱印六石餘

都筑郡佐江戸村
東漸寺

同所
無量寺

同郡池邉村
福聚院

同所
觀音寺

御朱印六石七斗

同所
長王寺

同郡新羽村
西方寺

同所
光明寺

同郡大曽根村
長光寺

都筑郡太尾村
觀成院

同郡篠原村
長福寺

同郡生麦村
龍泉寺

橘樹郡東子安村
遍照院

都筑郡上猿山村
滿藏寺

橘樹郡新宿
藥王寺

同郡神奈川
能滿寺

都筑郡下菅田村
最勝寺

国立国会図書館　タイトル『古義真言宗本末帳 21巻』 請求記号 811-41
ガラス使用

都筑郡羽澤村
東泉寺

同所
青蓮寺

同郡吉田村
圓應寺

同郡青戸村
東艮寺

同郡恩田村
徳恩寺　末寺十二宇内一宇在相列二宇齊絶

同所
萬福寺

同所
壽光院

同所
醫王寺

御朱印七石
高野山
一寶性院末

御朱印八石

多摩郡成瀬村
慈願寺

同所
能滿寺

同郡野津田村
華嚴院 末寺五宇

同所
南藏院

同所
東福寺

同所
寶珠院

同所
地藏堂

同所
福王寺

国立国会図書館　タイトル『古義真言宗本末帳 21巻』 請求記号 811-41
ガラス使用

御朱印四石五斗餘

多摩郡長津田村
福泉寺

同所
不動院

同郡小川村
福壽院

萬年寺 廢絶
善念寺 同

一 高野山
寶性院末

江戸牛込高田八幡別當
放生寺 寺家二宇 末寺一宇

寺家
松濟院

光濟院

下戸塚村
末寺
東福院

一 同

江戸靈巖嶌稲荷別當
圓覺寺

国立国会図書館　タイトル『古義真言宗本末帳 21巻』 請求記号 811-41　ガラス使用

一 高野山
寶性院末

江戸芝赤羽根稲荷別當
圓明院

一 同

足立郡吉野原村長松山
清淨院 門徒二宇

同郡吉野見目村
地藏院

同郡吉野涼木村
不動坊

御朱印二百石
一 高野山
無量壽院末

豊嶋郡王子権現別當禪寿東光院
金輪寺 供僧十一宇 承事一宇 庵室二宇

池上坊　寶持坊

藤本坊　井上坊 已上廢絶　華上坊

寶相坊　大乘坊　月藏坊

開伽井坊

杉本坊　増上坊　已上供僧十一宇　内七宇廢絶

承仕　觀行坊　廢絶

權現御供所　支配　知明庵　稲荷　同　御供所　墓所　同　圓性庵

御朱印三十石

一　高野山　無量壽院末

旛羅郡太田村能満山定禪院　能護寺　末寺卅八宇　外在廢地卅八宇

御朱印社領五十石

同郡目沼村聖天山長樂寺　歡喜院

御朱印二十石九斗

同郡太田村瑠璃光山養福院　阿弥陀寺

御朱印九石四斗餘

同郡臺村明悲山照明院　圓満寺

御朱印十石

同郡上奈良村瑠璃光山真藏院　東光寺

国立国会図書館　タイトル『古義真言宗本末帳 21巻』 請求記号 811-41　ガラス使用

榛澤郡午計村瑠璃光山遍照院
妙光寺

旛羅郡出來嶋村雷電山觀音院
普門寺

同郡上根村根本山密藏院
大性寺

同郡江袋村江袋山延命院
能泉寺

同郡間々田村威德山寶藏院
藥王寺

同所嘉門山靈鷲院
長祐寺

同郡男沼村天照山文殊院
長勝寺

同郡八木田村大悲山藥師院
觀音寺

国立国会図書館　タイトル『古義真言宗本末帳 21巻』 請求記号 811-41
ガラス使用

播羅郡餝塚村極樂山福王寺
安養院

同郡中奈良村瑠璃光山滿泉寺
醫王寺

同郡東別府村法利山藥師院
福泉寺

榛澤郡宿根村松林山觀音院
正應寺

播羅郡奈良新田村瑠璃光山淨土院
西福寺

同郡江原村瑠璃光山密藏院
淨光寺

同郡太田村太田山觀音院
正藏寺

同郡上奈良村大悲山慈眼院
一乘坊

国立国会図書館　タイトル『古義真言宗本末帳 21巻』 請求記号 811-41　　ガラス使用

播羅郡太田村寶珠山五大院
寶性寺

同郡江原村妙法山蓮花寺
觀音院

同郡目沼村瑠璃光山長泉寺
寶藏院 支配一宇

同所
王藏坊

同所大悲山福住寺
中道坊

同所藥王山醫王寺
東藏院

同郡目沼村極樂山無量寺
西方院

同所醫王山藥師寺
寶壽院

慶林寺　泉福寺　華藏院

長啓寺　滿泉寺　威德院

東照寺　覺本寺　明光寺

圓德寺　正法寺　聖天坊

彌勒院　金剛寺　善能寺

地藏院　蓮華坊　通泉寺

如意坊　歡喜院　成就坊

圓通院

国立国会図書館　タイトル『古義真言宗本末帳 21巻』 請求記号 811-41　ガラス使用

觀圓坊　東明院　正王寺

能藏寺　真如坊　真乘院

專長坊　寶珠院　福正院

金乘坊　專乘院　寶積院

一藏福院　寶相院　光明院

一寶雙院　正藏坊　已上三十八宇

葛飾郡西葛西牛嶋中之鄉　能護寺末廢絶

一高野山　長壽寺

無量壽院末

一同　高福院

荏原郡永峯町誕生八幡別當

一 高野山 無量壽院末

葛飾郡宇喜田中刻村無量山 昇覺寺 門徒 一宇

一 同所 神明寺

一 高野山 慈眼院末

多摩郡八王子上野原村慈高山 金剛院

一 高野山 正智院末

豊嶋郡麻布櫻田町 正光院

御朱印二十石

一 高野山 清淨心院末

播羅郡中奈良村 長慶寺

一 高野山 天德院末

葛飾郡深川蛤町慈王山 松林寺

一 高野山 自性院末

豊嶋郡淺草新寺町 金剛院

一 高野山 金剛三昧院末

同所元鳥越 長樂寺

一 高野山
金剛三昧院末

葛飾郡深川
清光寺

一 高野山
龍光院末

寄東郡羽生領須賀村
蓮華寺

一 同

江戸下谷三十三間堂殿閣王山
龍光寺

一 御朱印拾五石
同

比企郡上伊草村土袋山
金乘院 末寺四宇 門徒七宇

同所
末寺
不動院

同郡平沼村
同
大福寺

入間郡寺山村
同
西光院

同郡横沼村
同
忠榮寺

比企郡上伊草村
門徒　神宮寺

同所
同　觀音院

同所
同　西福寺

同所
同　鏡圓寺

同所
同　萬福寺

同所
同　地藏院

入間郡寺山村
同　觀音寺

荏原郡赤提村光林山
西福寺

一　高野山
寶塔院末

御朱印十五石一斗
上刻赤山石
一光恩寺末

播羅郡蔦和田村瑠璃光山
醫王寺 末寺一宇

御朱印十三石六斗
一同

同郡善个嶋村光明山
龍泉寺

御朱印十石餘
一同

同郡西城村淨瑠璃山
長慶寺

御朱印十六石六斗
一同

寄玉郡水越村光明山
觀音寺

御朱印四石八斗
一同

同郡南河原村慈眼山
觀福寺

一同

隣雛郡上須戸村瑠璃光山
西光院

一同

同郡江波村福原山
寶藏院

一 上列赤岩
光恩寺末

播羅郡日向村瑠璃光山
福性寺

一 同

同郡辨才村辨天山
藥王寺

一 同

同郡日向村
多聞院 廢絶

一 同

同郡葛和田村十王山
多寶院

一 上列瀧
慈眼寺末

兒玉郡高柳村
地福寺

一 上列細谷
教王寺門徒

榛澤郡横瀬村
福王寺

一 相列大山
八大坊末

豊嶋郡小石川
大聖院

一 上列新田郡
總持寺末

播羅郡小嶋村
醫王寺

国立国会図書館　タイトル『古義真言宗本末帳 21巻』 請求記号 811-41　ガラス使用

# 下總國古義真言宗本末帳

一 御朱印百石 高野山 寶性院末

葛餝郡千葉寺村海上山

千葉寺 寺中九宇 末寺三宇 門徒二宇

寺中 歡藏院 西照院 普門院

正壽院 本覺院 西光院

東光院　金藏院

御朱印十石

千葉郡千葉町
末寺　大日寺

同郡曽我野村
同　春光院

同郡寒川村
同　光明院

御朱印十石

高野山
金剛三昧院末

同所
門徒　真福寺

同郡宮崎村
同　慈眼寺

猿嶋郡諸川村慈光山大善院
寶藏寺　末寺四宇
門徒七宇

同郡上片田村
末寺　大善寺

結城郡尾崎村
末寺　滿福寺

猿嶋郡大和田村
同　光德寺

同郡下片田村
同　一乘院

同郡仁連村
門徒　安樂寺

同郡東山田村
同　大日寺

同郡諸川村
同　真光寺

同所
同　長性寺

同郡五部村
同　圓能寺

国立国会図書館　タイトル『古義真言宗本末帳 21巻』 請求記号 811-41　ガラス使用

御朱印戴拾石

# 一 高野山 金剛三昧院末

御朱印五石

猿嶋郡大和田村
門徒 萬藏院

結城郡尾崎村
同 來迎院

同郡山川新宿自在山
莊嚴寺 末寺四宇 内一宇在下野 門徒七宇

同郡平塚村
末寺 長泉寺

御朱印五石

同郡恩名村新乘院
同 養性寺

同郡上和田村
同 醫王寺

同郡新宿村
門徒 真城院

同郡北茂呂村
同 光明院

猿嶋郡南茂呂村
門徒
地福院

同郡新宿村
同
寶生院

同郡下尾崎村
同
真光院

同郡恩名村
同
福性院

同郡東茂呂村
同
蓮藏院

同郡神田山村神田山
末寺八宇
門徒六宇
延命院

同郡中里村
末寺
寶藏寺

同郡桐木村
同
正明院

御朱印五石
一高野山
金剛三昧院末

御朱印五石

御朱印貳石五斗

猿嶋郡下出鳥村
末寺
蓮華寺

同郡長谷村
同
西光院

同郡小山村
同
地藏院

同郡長谷村
同
長谷寺

相馬郡大塚戸村
同
普光寺

同郡菅生村
同
無量寺

同郡内森谷村
門徒
東光院

豊田郡水海道村
同
福聚院

猿嶌郡小山村
門徒　寶樹院
同郡神田山村
同　觀音坊
同郡小山村
同　慈命院
相馬郡菅生村
同　明樂院

猿嶌郡神田山村
同郡田邉村
妙音寺　末寺三宇　門徒七宇
妙音寺末　歡喜寺　門徒三宇
同所　東福坊
同所　大日坊

御朱印五石
高野山
金剛三昧院末
御朱印五石

御朱印五石

御朱印三石

猿嶋郡邉田村
社福坊

同郡鵠戸村
妙音寺末
清光院

同郡大呂村
同
正覺院

同郡笹打村
門徒
地藏院

同郡神田山村
同
威德寺

葛餒郡古布内村
同
金剛院

豊田郡水海通村
同
蓮華寺

同所
同
寶藏院

豊田郡水海道村
妙音寺門徒　成就院

葛飾郡網代村
同　金剛院

豊田郡新井木村
地　福院

海上郡鞍橋村
高峯庵

一　高野山
地藏院末

一　高野山
圓通寺末

# 安房國古義真言宗本末帳

安房郡瀧口村天神山
紫雲寺　門徒七宇

同所
石戸寺

同所
西福院

御朱印六石
一　高野山
北室院末

安房郡瀧口村
長福寺

同所
觀來院

朝夷郡白濱村
寶泉寺

同郡瀧山村
大門院

安房郡南条村
神宮寺

常陸國古義真言宗本末帳

茨城郡常葉村

神崎寺 寺中四宇 末寺二宇

御朱印五十石

一仁和寺末

地福院　福壽院

泉藏院 已上 寺中

實相院

久慈郡小倉村
末寺　長命寺

那珂郡部垂村
同　乘蓮院

茨城郡塩子村
佛國寺

筑波郡千子生村
長樂寺

御朱印十石
一高野山
寶性院末

一高野山
清淨心院末

御朱印五石
一高野山
成福院末

茨城郡平越村松鏡山
東性寺　門徒一宇

同所
妙智院

同郡下吉影村
修善院

一讃岐國
誕生院末

右以天明年間　御改之本令書写之訖

古義真言觸頭高野山學侶

慶應元年乙丑五月　集議中

同　在番　西室院

如意輪寺

国立国会図書館　タイトル『古義真言宗本末帳 21巻』 請求記号 811-41
ガラス使用

811
41

国立国会図書館　タイトル『古義真言宗本末帳 21巻』 請求記号 811-41

ガラス使用

国立国会図書館　タイトル『古義真言宗本末帳 21巻』 請求記号 811-41

ガラス使用

811
41

国立国会図書館　タイトル『古義真言宗本末帳 21巻』 請求記号 811-41

ガラス使用

国立国会図書館　タイトル『古義真言宗本末帳 21巻』 請求記号 811-41
ガラス使用