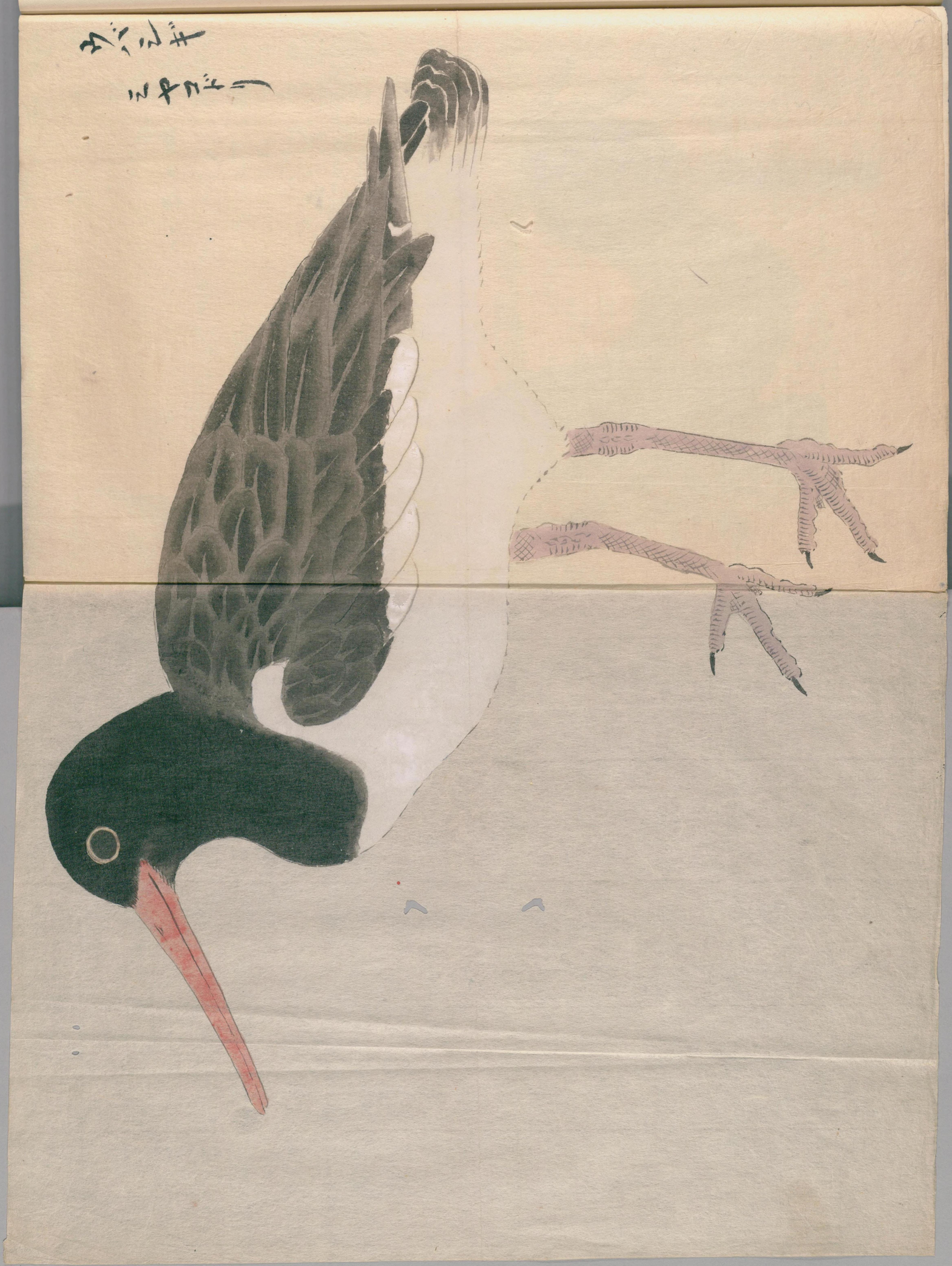

国立国会図書館　タイトル『錦窠禽譜 2編20巻』 請求記号 寄別11-10
ガラス使用

ガラス使用
国立国会図書館　タイトル『錦窠禽譜 2編20巻』 請求記号 寄別11-10

古田秀雄寄贈文三六番

国立国会図書館　タイトル『錦窠禽譜 2編20巻』　請求記号 寄別11-10
ガラス使用

国立国会図書館　タイトル『錦窠禽譜 2編20巻』 請求記号 寄別11-10

ガラス使用

Skolopax

鷸鳥

国立国会図書館　タイトル『錦窠禽譜　2編20巻』　請求記号　寄別11-10
ガラス使用

国立国会図書館　タイトル『錦窠禽譜 2編20巻』 請求記号 寄別11-10

ガラス使用

国立国会図書館　タイトル『錦窠禽譜 2編20巻』 請求記号 寄別11-10
ガラス使用

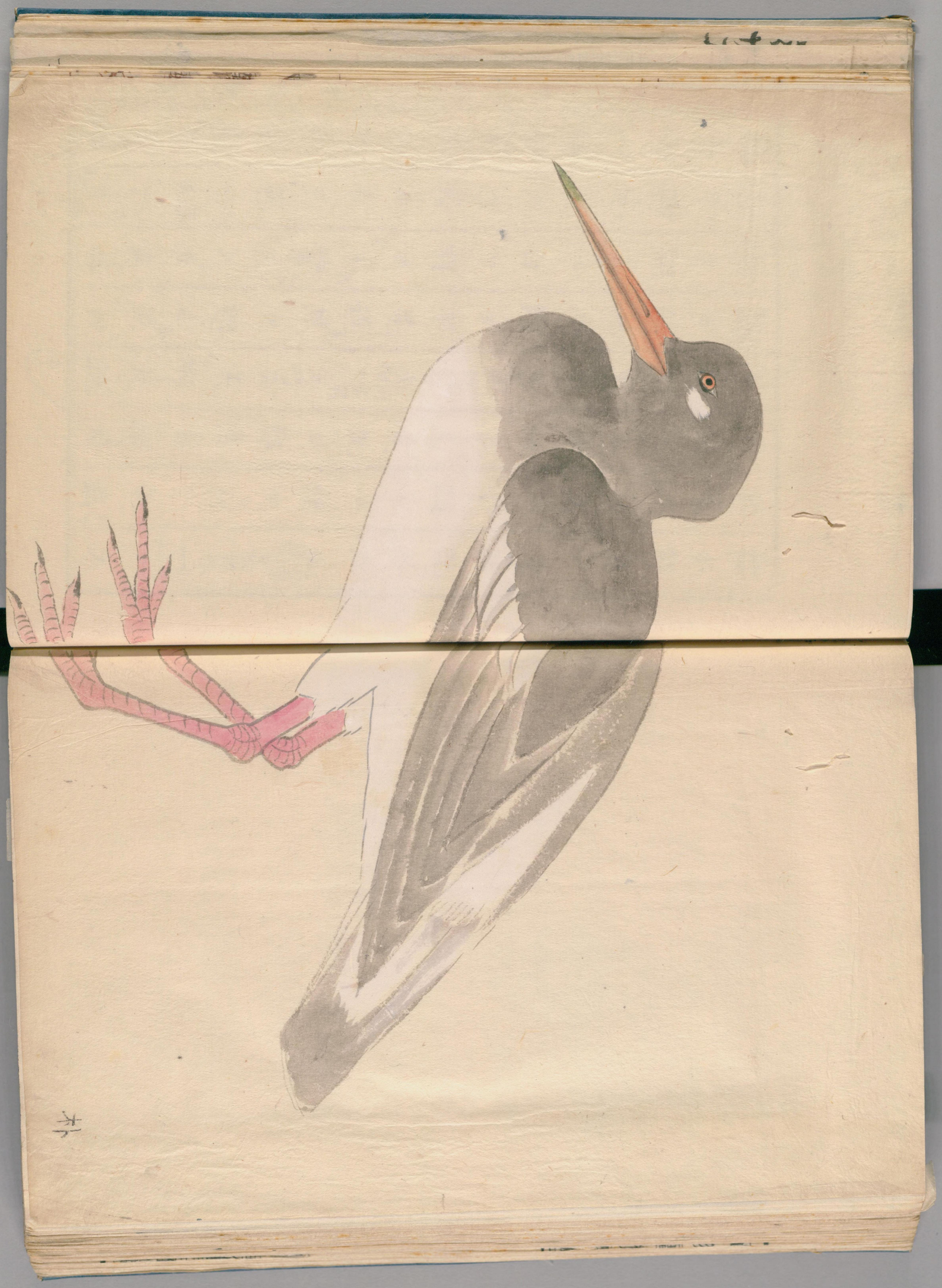

按尓都鳥ノ考諸説紛然トシテ一ナラ
ス蓋シ此鳥ハ小鷗ノ一種ニシテ今茲ニ
二圖スルガ如シ又或説ニ都鳥ト称ス
ルモノアリ一ニ之ヲウバシギ（同名異物アリ）ト呼ブ其形大抵
鷸（シギ）ニ似タリ頭ヨリ尾迄（色）黒ク翅モ（亦）黒ク
シテ翮上ニ白キ羽アリ（一説ノ色モ亦白シ）喙ハ長クシテ赤黄（色）ニ
シテ脚モ（亦）長ク三指ニシテ色（亦）赤シ（口ノ内モ赤シ）
膜ハ色ハ白シト云モノ即チ是ナリ此

国立国会図書館　タイトル『錦窠禽譜 2編20巻』 請求記号 寄別11-10

ガラス使用

鳥多クハ諸國海濱ニ近キ河水邊ニ住ヲ
觀ル所ニシテ尾張ノ鳴海鴻等ニモ時々
觀ルモノニシテ其名ホヤロドリ又ウ
ハ斗共同名異物ト称スト雖モ恐ラクハ
二所謂都鳥ト八別物ナリト云両説何レカ是ナルヲ詳ニセズ蓋シ古歌
ニ、詠スル、者ニ、八、非、ル、ベシ、為ニ茲ニ其
圖ヲ附載シ參考ニ備フト云

錦窠禽譜

東京ニテハ羽根田辺ノ天、洲崎邊ニ住シ隅田川ヘモ時々未ダ見ズ此鳥ハ

アサクサノリ　河水ト海水ト混スル処ニ生ズル
味甚ヨシ　鹹水ノミニ生ズルハ風味不佳ト云雨降テ河水大ニ漲ルトキハ味美ナリト云

此海草ハ武州品川ノ海中ニテ採ル八月頃漁人花開クト云ヒ祝スルコトアリ然ルトキハ其年採得ルコト多シト云其花ト稱スルハヒバアサクサノリヲ生キヲ用ユ秋彼岸初ニ掬スルトキハヒバズル木ニメハンノ枝ニ着シテ白色艾納（マツノハ）ノ如キ者生ス次第ニ黄色ニ變シ後淡紫色ノ毛多ク生ズ第一形未ニ扁小ナル葉狀ノ者生ズ第二形ノ形ス

国立国会図書館　タイトル『錦窠禽譜 2編20巻』 請求記号 寄別11-10
ガラス使用

ルニ従ヒ又翻ヒ漸ク淺草ノ形ヲ成ス（茅ノ形）

又一説ニ都鳥ト稱スル者アリ一名ミヤコシギ（尾張鳴海方言ウバシギ同名異物アリ）ハマシギトモ呼ブ其狀大抵鷸ニ似テ大ナリ頭ヨリ尾迄色黒クシテ白羽相交リ腹亦白シ嘴長クシテ赤黄色脚モ長ク三指ニシテ色亦赤キモノ即チ是ナリ此鳥多クハ諸國海濱ニ近キ河水ノ邊ニ住ムモノニシテ尾張ノ鳴海邊ニモ時々觀ルモノナリ（十六夜日記ニ隅田川ノ事ヲ聞シカド都鳥ト云ハ此浦ニモアリホトリニコソアリト赤キトヘリ此浦ハ鳴海ヲトヘル云々）又東京ニテハ羽根

国立国会図書館　タイトル『錦窠禽譜 2編20巻』 請求記号 寄別11-10

ガラス使用

国立国会図書館　タイトル『錦窠禽譜 2編20巻』請求記号 寄別11-10
ガラス使用

問 伊勢物語よ都鳥としもの
浴歌学の抄書ゟ鷗小似ると
も隅田川の名産ゟして近く見別ることき、別而ふあら
ず

錦窠禽譜

第巻に鴨妻 加萬目と
ろぐろとふく江湖ゟ多く常ゟ澳浦ゟ群聚(むらだち)して奥(ふか)き
りて喧(カマビス)し細を引時ハ魚の水上る跳(はね)上るものを取ゟ食ふ
形鴨ゟ大ゟして觜尖りて長し脚と共ゟ赤色あり頭
背灰色腹白し是を江鷗と云海鷗ハ和名おかもめ
一名うみねこと云ふ形ハ中間ゟてうふことを称ゟ土佐よりかごあるといふ
肥前ゟておふがんと云筑前ゟて称ととと云筑後ゟて
称こさきを云上総ゟてうみねこと云奥ゟてごめと云ふ かこあの異名ゟり 豫州ゟてもあふこひどろこ

云是海中の物の形江鵝より大ふくて茶褐色あり黒白の斑(ブチ)ら交れるものの潮の来る時必群飛して鳴その声ぐふ〳〵と牛の又猫の声の如し漢名も海猫兒(カイメウジ)訓蒙字會といへる一名あり又一種にて物の大ふくて全身白灰色なり黒き斑うあり嘴脚共に黄色翅の端黒一尾八九寸くして首八鷗ふれどもよく飛つく又大灘の名ともいふ大鳥の翼を張れば二尺余もあるもの直龍爺の説ふ沖にあるを物の磯に集るをいふちどり(ふ)ふ都名と

なるべし説いまだ委しからず又千鳥八清ノ余曽三ら百鳥圖ふ水喜鵲漳浦縣志に呼潮と云ものこれらに種類十三ありといへれども未詳ちどりの名を挙てこれうきふるおふふるさんぞくちどりおろちどりへらちどりくきちどりうつくしちどりこちどりむねあかちどりあたいちどりなどふ都名を流布ふ冬季と多き事延寶四年杉村友春ら撰すら温故日録ふ見えたり

その沙汰ふ及

都鳥　伊勢物語　都鴫　鳴海方言　伊勢物語扶桑集ニ記セリ

狀シギニ似テ大ナリ目黄環赤ク其外白郭觜長大根赤褐(ニビ)末黄ナリ足高ク淡紅三指頭ヨリ蹼(ミヅカキ)ノ上ニ通リ尾ノ端黒シ胸下ヨリ翮胸及脊翎ノ上ニ通リ尾根ヘ匝リ翅端尾ノ本純白ナリ

伊勢物語ニ鴫ノ大ニメ觜ト足ト赤ク白キ鳥ト云ニハ違ヘ𪀘白羽多キ故白キト斗云シモシルベカラス

芳齋會譜

都々逸集說

伊藤圭介先生著

国立国会図書館　タイトル『錦窠禽譜 2編20巻』 請求記号 寄別11-10

ガラス使用

本草正偽ニ、本朝食鑑ニ、鴎ヲ都鳥トス、大ニ誤レリ、
鴎ハ太サ鳶ノ如ク、灰白色ニメ嘴足俱ニ黄ナリ、都
鳥形小クメ鷗ノ如シ、翅ハ白ク黒点アリ、嘴足共ニ
紅ナリ、尾州鳴海辺ノ海濱ニアリ、都シギト云、阿佛
十六夜日記ニ、鳴海ノ浦ニシテ、都鳥ヲ見ル歌アリ、
是ニ合ヘリ、武州ノ海辺ニモ有之、野必大ハ東都ノ
人ナリ、隅田川ノ都鳥ヲ辨ゼザルハ何ゾヤトイヘ
リ、此説是ニ似テ反テ非ナリ、鴎ハ前ニモイヘル如
ク品類多シ、江鴎カドハ嘴脚赤シ、鷲鴎ナドハ嘴脚
黄ナリ、又淡黒色ノモノアリ、黄ト限ルヘカラズ、又

国立国会図書館　タイトル『錦窠禽譜 2編20巻』 請求記号 寄別11-10
ガラス使用

都レギハ、勢州及ヒ熊野海辺ニモアリ、濱レギトモ
イフ、此鳥ヲ以テ都鳥ニ充ルヨリハ、本州海辺所々
ニヲル、方言「紅カモメト」イフモノアリ、春月ハ細鱗
魚ノ子ヲ追テ紀ノ川上ニノボリ、鴎ト交リ居ル、鴎
ノ屬ニシテ、形鴎ヨリ小ク、味脚共ニ朱色、全身白色
ニシテ、捕ヘミレハ粉紅色ノウツリアリテ至テ美
ナリ、勢語ノ文ト能合ヘリ、按ニ清異録ニ、隋官者劉
継詮、得二芙蓉鴎二十四隻一、以獻、毛色如二芙蓉一トイヒ、清
ノ周櫟園ガ聞小紀ホ、莆田九鯉湖中、鴎作二粉紅色一、嬌
艶異常、又明ノ謝肇淛(ショウセツ)ガ文海披ト云ルモ此屬ト成ヘシ、實
ニミヤコドリハ、鴎ノ屬ニテ、マジハリ居ルモノ
ナレバ、鴎トヒロクミレ説穏カナレモ、鴎ハ古ク
ヨリカモメト云名アリテ、都鳥トハイハズ、形狀
マコトニ紅カモメニ似タレバ、コレ都鳥ナルヘ
疑ナシ、和歌者流秘事口傳ナドコトゾシクイヘ
バ今詳カニ辨スル也、

桃洞遺筆

食用上品

国立国会図書館　タイトル『錦窠禽譜 2編20巻』 請求記号 寄別11-10
ガラス使用

竹鷄ヲヤマシギニ充ツル説アリ一名ウバレギ
スレバシギアマシレギ𠰁云フ此ハシギノ品類ニ
メ竹林ニ栖ムモノナリ常ノシギヨリ大ニメ鳩
ホドアリ形鷄ノ鷸ニ似テ喙長ク尾至テ短クメ
頭小ナリ全身黄褐色ニメ黒キ斑文アリ翅ノ下
両脇ニ白黒ノ斑文アリ食用ニ上品ナリ豫州伯
州ナドニ居ルハ形大ニメ鴫雛ホドモアリ

(啓蒙増)

(附録筆写)

国立国会図書館　タイトル『錦窠禽譜 2編20巻』 請求記号 寄別11-10　　ガラス使用

うぢちどり　みやこどり　鴫ヲモミヤコ鳥ト云説アリ

ミヤコ鳥ハ大井川難波堀江越ノ海ハ十島其外海ニモ川ニモヨメリ然レ𪜈和哥ノ秘訣ナドイヘバシヒテ説ヲナスベキニアラズ近キ頃都鳥ト云者ハ黒キ鳥ノ脛脚丹クメ鴉ノ如クナルヲ西海ニ在リトテ人ノモテハヤスヲ見シガ都近キ所ニアルベキ鳥トモ覺ヘズ伊勢物語ニ白キ鳥トアルニモ事違ヘリ昔ヨリイヒ習ハセシ都鳥大方ハ鷗ノ形狀ニヨク合ヘリ然レ𪜈故キ書ニカモメト都鳥トヲ二所

文部省

国立国会図書館　タイトル『錦窠禽譜 2編20巻』 請求記号 寄別11-10　ガラス使用

二出セルヲモテ怪ム人モアレド鶺鴒ヲ庭タヽキトヨミ稲負トモヨミテ和名鈔ニモ二所ニ出セリカヽル類多ケレバ強テ怪ムニ足ラズカレヲモイヒ是ヲモイフ者間アルベシ今世ニモテハヤス黒キ鳥ハ唯觜ト脚トノ赤キヲモテ後人ノ附會セシモノニテ本名ハウバチ鳥ト云者也トゾ眼及ビ觜冊紅脚ハ觜赤色前三指ニノ後指ナシ千鳥ノ属ニテ大ナル者ナリ

（将翁軒禽譜）

一名ノ勝負ト云ヘリ

又将翁軒禽譜云 姥ニ形ハ大抵（牛鷸ニ於テ多ノ名出ヅ）マシキニ似テ大ニ色ヒ黒ヲ生ジ觜ト脚トノ赤キヲ云

又一種彩山ニ生ズ形大抵山鳥ニキ似テ尾羽ニ赤色ヲ生ジ觜ト脚トノ赤キヲ云

又一種彩山ニ生ズ形大抵山鳥ニキ似テ尾羽ニ赤色ヲ生ジ觜ト脚トノ赤キヲ云

又一種彩山ニ生ズ形大抵山鳥ニキ似テ尾羽ニ赤色ヲ生ジ觜ト脚トノ赤キヲ云

国立国会図書館　タイトル『錦窠禽譜 2編20巻』 請求記号 寄別11-10

ガラス使用

形状大抵レキニ似タリ頭ヨリ尾迄黒ク翅モ
黒クシテ翮上ニ白キ羽アリ觜長クシテ赤黄
ニ脚モ長ク三指ニシテ色ハ紅ナリ膝ノ色ハ
白シ伊勢物語ニ隅田川ニ白キ鳥ノ觜ト足ト
赤キシギノ大サナル水ノ上ニ遊ビツヽ臭ヲ
クウ京ニハ見ヘヌナレバミナ人見シラズ渡
守ニ問ケレバ是ナン都鳥ト云トイヘリ彼ハ
白キ羽毛ノ叉キラ見テ偏ニ白キ鳥ト云ヘル
又他ノ脅ナルカ一説ニカモメシト云是非ヲ

国立国会図書館　タイトル『錦窠禽譜 2編20巻』 請求記号 寄別11-10　ガラス使用

シラズ

右将翁軒舎譜

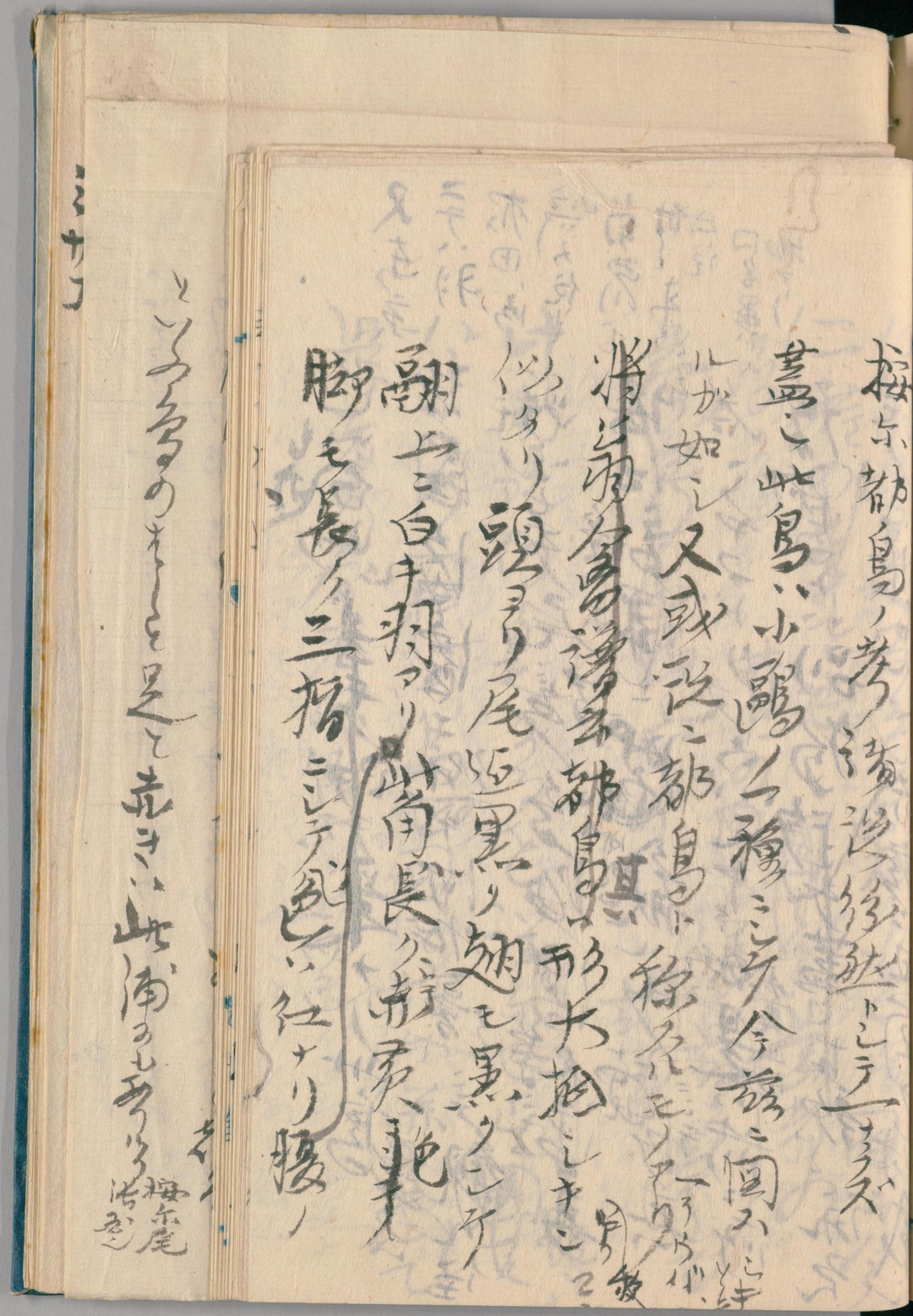

国立国会図書館　タイトル『錦窠禽譜 2編20巻』 請求記号 寄別11-10

ガラス使用

国立国会図書館　タイトル『錦窠禽譜 2編20巻』 請求記号 寄別11-10

ガラス使用

国立国会図書館　タイトル『錦窠禽譜 2編20巻』 請求記号 寄別11-10

ガラス使用

国立国会図書館　タイトル『錦窠禽譜 2編20巻』 請求記号 寄別11-10　　ガラス使用

国立国会図書館　タイトル『錦窠禽譜 2編20巻』 請求記号 寄別11-10　　ガラス使用

国立国会図書館　タイトル『錦窠禽譜 2編20巻』 請求記号 寄別11-10　ガラス使用

按ニ都鳥ノ考諸説紛然トシテ一ナラズ且
隅田川ノ流モ古今相同シカラストイヘ都鳥ノ来リ棲
ム事常ノ鷗ト見ルノ穏カナリト
或説ニ此鳥ハ小鷗ノ一種ケリカモメ称スル

按ニ都鳥ノ考諸説紛然トシテ一ナラズ且
隅田川ノ流モ古今相同異ナリ
鳥ノ来リ棲ム地モ亦
蓋シ其時ニ随テ異
常ノ鷗ト見ル穏

国立国会図書館　タイトル『錦窠禽譜 2編20巻』 請求記号 寄別11-10
ガラス使用

ナリ（ナリト）
メト称スルモノニシテ（ナリト）今茲ニ

格ノ海干ニ随ヒ
水色ヲ変ス 路称(カモシ)
餌ヲ求ムモノニアラシ

古今集 雪ふりて
今つもる
袋草紙 記ス 赤多ク
あるハ

ニシロシキト云尾先白キ故ニ名ク。マタラシギ。
カヤタヽリ。カヤクス。京女シキ。觜ノ長シギ。メタ
イシギ。黄足シキ。シヤクシキ。山シキ此外品類
多シ鳧鴫ハ夜深ク鳴羽為ニ開寂ノ趣ニ稱鴫羽掻
夏秋最多シ

此種類ニテ觜ト足ノ赤キモノハ鷸鳥ト江鷗ナリ

○江鷗　首ヨリ脊ヲカケテ灰色ニシテ服白シ觜
ト足赤ク左右ノ目ノ脇ニ黒点アリ大サ鳩ノ
如シ鴫ノ内此江鷗ヲ以テ都鳥ニ充シモノカ

○大鷗　トキノ形ニ似テ黒ク斑アリ首白ク腹白
シ脊灰色ニシテ薄シ觜長シ海辺ニ棲ミ
水辺ニ多シ大サ鷺ノ如クニシテ嘴尖ル尾
ナシ白色ニメ微シク灰色ヲ帯ブ又白キアリ
一種海中ニ栖ヲ海鷗ト云

○シイラ鷗ハ鳩ニ少シ大キク首黒ク腹白ク羽先
黒シ貝原云信天翁ニ似タリ淡青白色ニノ喙長シ

○水鷸鳥　大サ鳩ノ如シ其羽灰色ニメ羽先黒シ觜
ト足黄ナリ冬間味家吉
ナヘケリ　水鷸ノ類ニテ関東ニテイヌケリト云。
ケリ〳〵鳴ク故ノ名ナリ
「大和本草云武蔵国隅田ニ栖都鳥ヲ為ニ以鴫都鳥

未知是否萬信按ニ西土ニテ都鳥ト称スル鳥ア
リ背黒ク腹脇白背ト足赤シ嘴長シ水鷺形ニ似
テ其形ウルハシト云ヒ伊勢物語ニ云都鳥是ナルカ都鳥
ソレ白サカ沙ヘルヤウノ味

鷗 カモメ 班都鳥ト云モ是ナリ
又ハシ黒ノ足黄ナルアリ是ハ風キ
黒シ又頭黒キモノアリ皆ヨケ
リカモメト云加賀方言

鷗 食物本草 釋名殿鷰 音醫 水鷗

此形大サ
ハ住ム所名異物アリ

ナラズ蓋シ此鳥ハ小鷗ノ一種ニシテ分
ニ因ルカ如シ又或説ニ都鳥ト稱ルモ
アリ一ニ之ヲウバラギハシト呼ブ其形大抵シギ
ニ似タリ頭ヨリ尾迄黒ク翅モ亦黒クシテ
翮ニ白キ羽アリ腹ノ色モ亦白ク嘴ハ長
クシテ赤黄色脚モ長ク三指ニシテ
色ハ紅ナリ此鳥諸國海濱ニ近キ河水

国立国会図書館　タイトル『錦窠禽譜 2編20巻』 請求記号 寄別11-10
ガラス使用

未知是否萬信按ニ西土ニテ都鳥ト称スル鳥ア
リ背黒ク腹脇白ク嘴ト足赤シ嘴長シ水鷸形ニ似
テ其形ウル介シ伊勢物語ニ云都鳥是ナルカ都鳥
考

此形大
ク住ム名異物
アリ

ニ似タリ頭ヨリ尾迄黒ク翅モ亦黒クシテ
脇ニ白キ羽アリ腹ノ色モ亦白ク嘴長
クシテ赤ク脚モ長ク三指ニシテ水
色ニ紛レリ岬鳥諸國海濱ニ近キ河水

一種ニシテ全ク
都鳥ト稱ス
其形大抵

ノ邊ニ多ク有リ住ス其ノ鳥ノ形狀鳴聲海鴎等ニ
京ニテハ羽根田洲ト云ヒ此ノ鳥前ニ呼ベバ別物ナリ此兩說何レカ是ナルヤ洋ニ
モズト雖モ其ノ形狀ニ於テ頗ル異ナリ嘴ノ長サ凡ソ二寸餘黑ク勁ク尾ノ
上ヘ白キ羽アリ喙ノ兩邊ヨリ眼ノ前ヲ過ギ黒ク勁キ毛アリ頭ノ後ニテ合ス
色ノ紅ナル腰ノ色ハ白シ脚モ長ク三指ニシテ後ニ指ナシ伊勢物語ニ渚ノ
ト云ヒ又清ノ周櫟園ガ閩小紀ニ蒲
田九鯉湖中鷗作粉紅色嬌艶異常ト云ヘルモ此

語ノ文ニ能合ヘリ

国立国会図書館　タイトル『錦窠禽譜 2編20巻』 請求記号 寄別11-10
ガラス使用

都鳥ハカモメノ屬ナリソノ名始テ萬葉集ニ出
ツ又伊勢物語ニモ見ヘタリコレニ數說紛々タ
リト雖モ阿州ニテ都鳥ト云ヒ紀州ニテ紅カモ
メト呼モノヲ真物トスベシ春月ハ香魚子ヲ追
テ潮ノ往來スル川上ニ登リ水邊沙上ニ群ヲナ
ス形鷗ニ似テ背ハ灰色ヲ帶ヒ腹ト翼下ハ白色
ナリ故ニ飛ブ時ハ白ク見エ捕ヘ見レバ紅色ノ
ウツリアリテ至テ美麗觀ルニ堪ヘタリ伊勢物
語ノ文ニ能合ヘリ又清ノ周櫟園ガ閩小紀ニ蒲
田九鯉湖中鷗作粉紅色嬌艶異常ト云ヘルモ此

国立国会図書館　タイトル『錦窠禽譜 2編20巻』 請求記号 寄別11-10

ガラス使用

屬ナルベシミヤコドリハ鷗トヒロク見ル説モ穏ナレ𪀘鷗ハ古ヨリカモメト云和名アリテ都鳥トハイワズ形状ベニカモメニ似タレバ即都鳥ナルコト疑ナシ和歌者流祕事口傳ナドコトぐシノ云故ニ今詳ニ辨ズト桃洞遺筆ニ見ヘタリ

（啓蒙）

形状大抵シギニ似テ頭ヨリ尾ニ至リ黒ク翅モ黒クシテ翩上ニ白キ羽アリ觜長クシテ赤黄ニ脚モ長ク三趾ニシテ色ハ紅ナリ腹ノ色ハ白シ伊勢物語ニ隅田川ニ白キ鳥ノ觜ト足トモ赤キシギノ大サナル水ノ上ニ遊ヒツヽ魚ヲクウ京ニハ見エヌナレバ皆人見知ラズ渡守ニ問ケレハ是ナン都鳥ト云トイヘリ彼ハ白キ羽モノタキヲ見テ偏ニ白キ鳥ト云ヘル又他ノ禽ナルカ一説ニカモメノ一ト云是非ヲ

国立国会図書館　タイトル『錦窠禽譜 2編20巻』 請求記号 寄別11-10
ガラス使用

知ラス

黒雑リテ班文多

白ク目ノ上赤

凡共ニ黒シ雌

アリ其他ハ雄

雷震セスト云

志云雷舞ナラ

国立国会図書館　タイトル『錦窠禽譜 2編20巻』 請求記号 寄別11-10

ガラス使用

都多ヨリ
異状大如雀頭黒色
色淡白色肉味不
食之

雷鳥　雷鳥

加賀州白山ニ栖ト云形鳩ニ似テ大也身淡黒ニシテ黒文アリ又柿色白色相雜リテ班文多ク翅膜白シ目赤黒色ニシテ環白ク目ノ上赤シ觜ハ黒ク脚ニ柳色毛アリ指爪共ニ黒シ雌ハ全躰黄赤色ニシテ淡紅班文アリ其他ハ雄ニ同シ都而此鳥ノスムトコロ雷震セスト云雷鳴ノトキハ飛舞スト云南山志云雷舞ナラン

国立国会図書館　タイトル『錦窠禽譜 2編20巻』 請求記号 寄別11-10
ガラス使用

Tomtit ヤマガラ

（美濃ノ国ニアリ）

ニレギ類ノ都鳥ノ国ヨリ嘴赤ク脚ハ桃色ヨリ全身黒色ニシテ頬ノ下ノ辺ノ白色ノ部ヲ許リ

右図ハ ヤウヨルク 「チバ」ニ去年出板 Tokin James's Hen 著 亜墨利加禽譜 第五冊ニ出ル

（表紙ニ品名ノミ記ス）

ガラス使用

ノ説ニ此鳥(全身)長サ十五拇アリ嘴黄紅色ソ
若キ者ハ赤褐ニシテ端ハ黄ナリ脚ハ暗赤眼
ハ紅黒(且)上部ノ羽及ヒ頸ヨリ胸ニ至テ黒ク但
尾ノ前半分ト尾ノ覆羽(デワキヘーデン)翅上ノ涧(ハント)ハ胸
腹倶ニ白色ナリ初ノケヒード(暗色ニシテ多少褐ヲ帯ブ)多クハ狭キ
白色ノ襟(カラリ)アリ(子某ヲストケレートト)ケレーデル(名禽譜
ヲ相同シ)曦羅巴諸海濱、和蘭毛住ン

ときどきゝと赤き山に雨もるもあり(梅本麓)

砂山ニ巣ヲ営ム」具食、魚類ヲガルナール」
雲、等ニシテ鶴ノ如ク沙ヲ宮(掘)リ之ヲ求メ或ハ
嘴ヲ以テ人ノ幣、具他海濱ノ諸産ヲ翻シ
取リ食フ

殘雪肌ニ至テ黒シ尾ノ前半分ハ尾ノ
覆羽、翅ヨリ淵(バント。モ)胸腹(共ニ)白シ」初ノ九」
ドシ」暗色ニシテ多少ノ褐黄(多クハ)ヲ帯ブ頸ニ狭キ白帯
褐アリ」巣(ホルヘ)ヲ作ルニハ砂ヲ掘リ」此鳥歐羅巴ノ諸海濱和蘭
ニモ住シ砂山ニ巣ヲ営ムトソノ食魚類等
ガルナール」雲ニシテ鶴ノ如ク沙ヲ穿チ之ヲ求メ或ハ嘴ヲ以テ人ノ幣具他海濱ノ諸品ヲ及シ
翻一

国立国会図書館　タイトル『錦窠禽譜 2編20巻』 請求記号 寄別11-10
ガラス使用

海の今も陽田川のほとりの略とよみ三社
あり一ツ大ともとも至おもさのこありと
一ツいかるもの大略のるとみてきことに
帝し是郡名ゆえ一ツ事ふ称お交さいを
ふこと云ふ屋もり毎人の関いとことみ略へ
とし一ツ等集舟ふ中略ナ六音記
ニ陽田川のほとりのことを知ーうと社名
ふこと云ふのまと是と云ふ山北陽ふも有ふ浩ふ

湖廣省東沙の土産なり鸛鴻鵝を訓せり　和訓栞中編巻二十五

国立国会図書館　タイトル『錦窠禽譜 2編20巻』 請求記号 寄別11-10

ガラス使用

都鳥

萬葉集ニ、布奈藝保布、利江ノ可波乃、美奈伎波ニ、伎為都々奈久、波美夜故杼里、香蒙、トミエタルヲハジメニテ、伊勢物語ニ、ナホユキスミテ、武藏ノ國ト下總ノ國トノ中ニイトオホキナル河アリソレヲスミダ河トイフ暑中シロキトリノハシトアシトアカキコトオホギサナル水ノウヘニアソビツヽイヲクフ京ニハミエヌトリナレバミナ人ミシラズワタシモリニトヒケレバコレナン都鳥トイフヲキヽテ名ニシヲバヽイザ

湖廣省東洲の土産なり鷓鴣を訓せり　和劑藥中編卷二十五

ミサゴ

今ノ世ニモテハヤス所ノ名人ノ何某ト云ヒシ、ウバチ名ハイヒシ旨也ト、必ス恥ヌ筈也、然ルニ其三拾ニ餘枝ニテ大キナル

コトトホンミヤコドリワガオモフ人ハアリヤナシヤトイヘル々阿佛尼ガ十六夜日記ニ尾張ノ名ニ鳴海ノ濱ヲ過ルニ中スミダ河ノワタリニコソアリトキヽシカド都鳥トイフ鳥ノハシトアシト赤キハ此浦ニモ有ケリコトヽハン嘴ト足トハアカザリシワガスムカタノミヤコドリカモ此外古歌多シ大抵ハ藤原長清ガ夫木和歌鈔ニ載シハコヽニ畧ス海ニモ河ニモ濱ニモヨミ又色ハシロクテ嘴ト足トハ赤キヨシイヘルモノ多シ予按ニ都鳥ハ諸說紛々ニシテ一ナラズ下學集ニ鴎日本ニ所謂都鳥者歟トイヒ臆斷ニ及ビ季吟ガ伊勢物語拾穗抄真淵ガ伊勢物語古意千蔭ガ萬葉集略解ナドニ鴎トセリ本草啓蒙ニモ此說ニ從フマタ近年高田與清十六夜日記殘月鈔ヲ著シテ鴎トスルノ說千古不易ノ確論ナルベシトイヘリ鴎ニ品類多シ本草啓蒙ニ詳ニスレバコヽニノセズ都鳥トハ野必大ガ本朝食鑑ニ曰京師歌客語予曰伊勢物語ノ都鳥者鴎也京客不知鴎鳥攄其形閑麗有美夜ノ称予未知其真偽焉トコレシロキ鳥ノ嘴ト足

湖廣省東洲の土産は鷗鴻鵝を副せり　和劑梁中編卷二十五

ミサゴ

国立国会図書館　タイトル『錦窠禽譜 2編20巻』 請求記号 寄別11-10

ガラス使用

ト赤シテミヤビタル貌ユヘニミヤコ鳥トイフ
トノ説ナリ残月鈔ニハ本草啓蒙ニ鴫ヲ子コド
前筑子コサギ後筑海子コ上ハヤ子コ州トヨブヨ
シイヘリコレ鳴聲ノ描ニ似タルガ故ナリ源氏
ノ若菜ノ下ニ描子ウ〳〵トイトラウタゲニナケ
バト有今打キクニハニヤウ〳〵トナクガ如シ鴫
モミヤ〳〵トナク声ノ子ウ〳〵トモニヤウ〳〵トモ
カヨヒテキコヘテ描ノ声ニイト近ケレバ某描
トイフ名ヲモヨビシナリサテ都鳥ノミヤハ声
ニヨリテオホヒコドリハヨブコドリミサゴド
リナドノ小鳥ニ同シク大鳥ニ對ヘシ称ナリト
イヘリミヤコドリノ義両説トモニタシカナラ
ズ摂考ベシ又都鳥ヲトイニシヘ鴫ト書ス此字ヲ
考ルニ字書ニ見ヘズ勢語古意ニ鴫ノ字ノ草書
ヨリ誤レルモノナリトイヘリトスル以上鴫ヲ都鳥
ノ説也

みさご

湖廣省東洲の土産よ鶚鴻鵬を訓せり　和訓栞中編巻二十五

都鳥ノ條諸説紛然トシテ一ナラス或説ニ
小鷗ノ一種ケリカモメト称スルモノナリ
ト。今玆ニ図スルカ如シ又一説ニ都鳥ト称
スルモノアリ一名ウバシギ同名異物ニテ呼ブ
其圖ヲ未見形状大抵鷸ニ似テ大ナリ頭ヨリ
尾迫色黒ク翅モ亦黒クシテ翮上ニ白キ羽
アリ嘴黄色脚モ長ク三指ニシテ色亦嘴シ
ト云モノ即チ是ナリ此鳥多クハ諸國海濱
ニ近キ河水ノ邊ニ住ムモノニシテ尾張ノ
鳴海邊ニモ時々観ルモノナリ

湖廣省東洲の土産ヨ鷦鴣鵬ヲ訓セヨ　和訓栞中編巻二十五

国立国会図書館　タイトル『錦窠禽譜 2編20巻』 請求記号 寄別11-10
ガラス使用

湖廣省東洲の土産よ鷹鴻鵠を訓せり　和訓栞中編巻二十五

(注)此鳥西洋ニモ産ス「ヘマトピュス　オスタラレギス」トイヒシケレーゲル」名ク禽譜ノ説ニ此鳥全身長サ十五糎アリ嘴ハ黄紅色ノ若キ者ハ赤褐ニシテ端ハ黄ナリ脚ハ暗赤眼ハ紅黒且上部ノ羽及ヒ頸ヨリ胸ニ至テ黒クシテ尾ノ前半ノ覆羽(オビキ)ハ白色ナリ」欧羅巴ノ

種共ニ云ニ同ジガ如シ(此ニ宮)

十六夜日記ニ隅田川ノホトリニコソアリト聞シカト都鳥ト云鳥ノハレト足ト赤キハ此浦ニモアリト云ヘリ此浦ハ鳴海ヲ云

又東京ニテハ羽根田辨天洲崎辺ニ棲ミ隅田川ヘモ時々来ルト云此鳥ハ前ニ所謂ハ鷗(鳥ノ誤)ト別物ナリ茲ニ其圖ヲ併載シ以テ参考ノ一ニ備フ蓋シ都鳥ハ鷗類ト見ルヲ妥ナリト云ヤコレギハ西洋ニモ

湖廣省東洲の土産よ鷓鴣鮓を訓せり　和訓栞中編巻二十五

諸海濱、和蘭ニ産ス砂山ニ巢ヲ營ム其ノ食ハ魚蝦貝蟲等ヲ取リ又水ヲ嚙リ水ヲ吸ヒ魚蝦ヲ誘ヒ集ムルノ術ヲ以テ介殼魚蝦等ヲ採リ食フ

国立国会図書館　タイトル『錦窠禽譜 2編20巻』 請求記号 寄別11-10
ガラス使用

湖廣省東沙の土産なり鶴鴻鵝を副せり　和劑葉中編巻二十五

国立国会図書館　タイトル『錦窠禽譜 2編20巻』 請求記号 寄別11-10

ガラス使用

みさご　万葉集ゝ水沙児とうけり新撰字鏡和名抄ゝ鵰鳩を訓せり或魚鷹又鵰又鶚ともあり水鳥鵰の轉ぜるにて一種尾の白き者あり白鷺也をいへり東海ゝはみちご蔬列ありひしやこともいふ物化ゝのみさごのすしと云ふ華夷通商考湖廣省東洋の土産ゝ鵰鴻鵬を副せり　和訓栞中編巻二十五

ミサゴ

ガラス使用
国立国会図書館　タイトル『錦窠禽譜 2編20巻』　請求記号 寄別11-10

ガラス使用
国立国会図書館　タイトル『錦窠禽譜　2編20巻』　請求記号　寄別11-10

猫頭鳥　　樊

国立国会図書館　　タイトル『錦窠禽譜 2編20巻』 請求記号 寄別11-10

ガラス使用

問水兎をそづくと訓を正字よや
答和字あり日本紀は水兎(ツク)とあり兎を用ひまた文字あり
漢名鴟鵂(チキウ)とよぶ是一名猫頭鷹(メウツヨウ)本経逢原 夜猫子盛京通志猫頭鳥(五雑組)あとよぶよし訓蒙字會に夜猫とよぶ鵂の事
なき

国立国会図書館　タイトル『錦窠禽譜 2編20巻』 請求記号 寄別11-10
ガラス使用

づく順物ふ木兎を注したる雑の注とうく木兎
似鴟而小兎頭毛角者也和名都久或云恙ゝ都久
日本紀私記ゝ筑紫別地称如木兎故名之ゝの字仁
徳記もみえたり
(補)
彩六帖に光俊山風ゝ歌の条ゝ書ゝ侭こゝにもさるわざをろく

Siebold's Fauna Japonica, Aves.
Tab. IX.

コノハヅク カモヂ

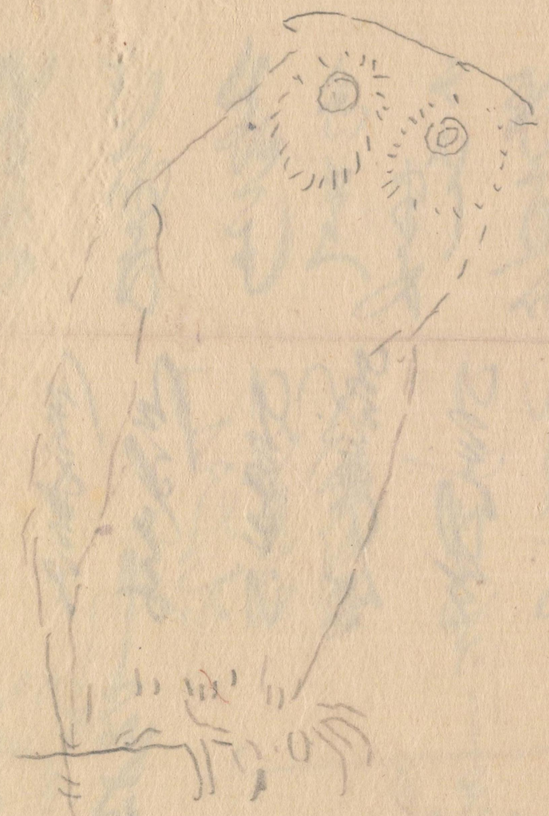

ミミヅク

Otus Scops yamadae.

Otus Scops japonicus.

国立国会図書館　タイトル『錦窠禽譜 2編20巻』 請求記号 寄別11-10　ガラス使用

国立国会図書館　タイトル『錦窠禽譜 2編20巻』請求記号 寄別11-10
ガラス使用

特7
20
597

別11
20
10

国立国会図書館　タイトル『錦窠禽譜 2編20巻』 請求記号 寄別11-10

ガラス使用

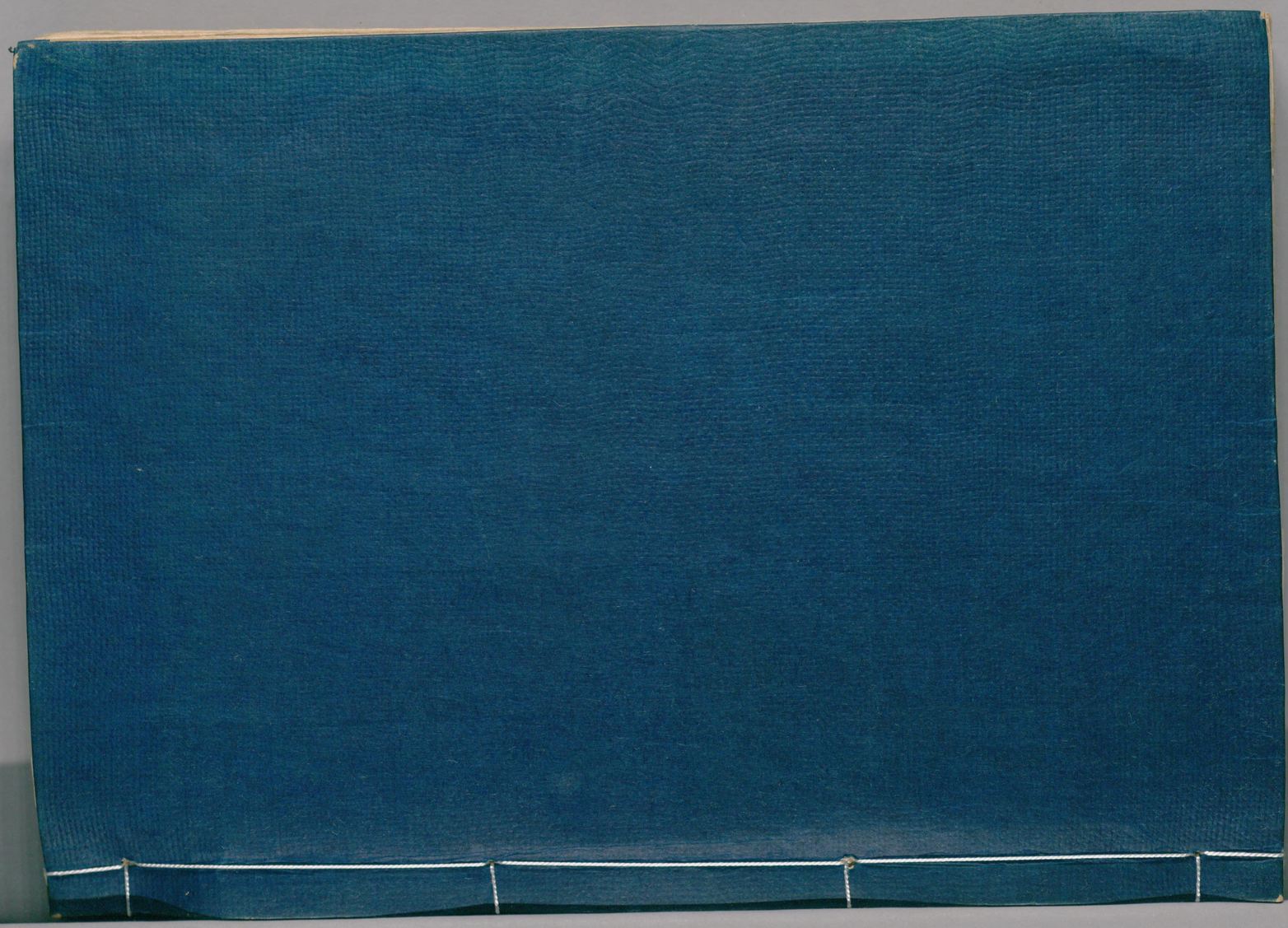

ガラス使用
国立国会図書館　タイトル『錦窠禽譜 2編20巻』　請求記号 寄別11-10

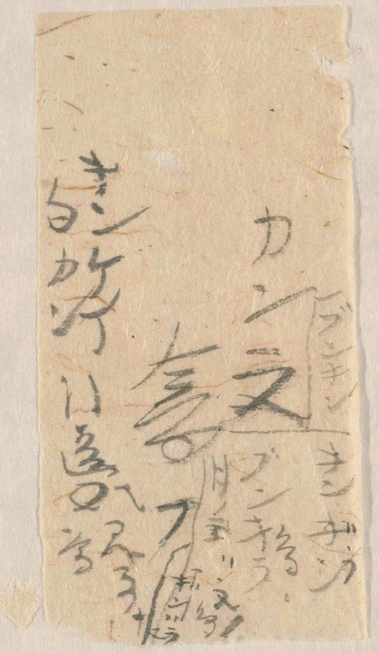

国立国会図書館　タイトル『錦窠禽譜 2編20巻』 請求記号 寄別11-10

ガラス使用　挟み込み物