国立国会図書館

収　書　通　報

第 54 号

Current Acquisitions

No. 54

国立国会図書館

National Diet Library

Tokyo, Japan

凡　例

1. 本目録は本館に受入れられた図書で整理を了したものを逐次収録する。
   但し本号には概ね昭和27年2月中に整理をした和漢書を収録してある。
2. 記載は日本十進分類法（N.D.C.）新訂6版により分類してある。
   同一分類内の排列は、本文分類見出の中を標目のＡＢＣ順にしてある。
3. 目次に代わるものとして、N.D.C. の主綱表を掲げてある。
   本文の見出しもこれによる。
4. 各図書の標目の右端に附せられた数字はその図書の請求番号である。
   なお特殊の法律、法規は328 諸法のもとに分類してあるが、その分については、それぞれの主題のもとに収められる場合の分類番号をも附記した。請求番号の下に（　）内に記載してあるのがそれである。

和漢書分類表

000	総　記
010	図書館
020	図書．書誌学
030	百科辞書．索引
040	論文集，講演集．雑書
050	逐次刊行書，雑誌
060	学会．博物館
070	新聞．新聞学
080	叢書．全集
090	
100	哲　学
100	哲学総記
110	哲学各論
120	東洋哲学
130	西洋哲学
140	心理学
150	倫理学
160	宗　教
170	神　道
180	仏　教
190	キリスト教
200	歴　史
200	歴史総記
210	日　本
220	アジア
230	ヨーロツパ
240	アフリカ
250	北アメリカ
260	南アメリカ
270	オセアニア
280	伝　記
290	地誌．紀行
300	社会科学
300	社会科学総記
310	政　治
320	法　律
330	経済．経営
340	財　政
350	統　計
360	社　会
370	教　育
380	民俗．風俗習慣
390	国防．軍事
400	自然科学
400	自然科学総記
410	数　学
420	物理学
430	化　学
440	天文学
450	地質学．地理学
460	生物学．人類学
470	植物学
480	動物学
490	医学．薬学
500	工学．工業
500	工学．技術．工業
510	土木工学
520	建築学
530	機械工学
540	電気工学
550	海事工学．造兵学
560	採鉱冶金学
570	化学工業
580	繊維，その他の工業
590	家　事
600	産　業
600	産業総記
610	農　業
620	園芸．造園
630	蚕糸業
640	畜産．獣医学
650	林　業
660	水産業
670	商　業
680	交　通
690	通　信
700	芸　術
700	芸術，美術総記
710	彫　刻
720	絵画．書道
730	版　画
740	写真．印刷
750	工芸美術
760	音楽．舞踊
770	演劇．映画
780	運動競技
790	遊芸．娯楽
800	語　学
800	語学総記
810	日本語
820	中国語．東洋語
830	英　語
840	ドイツ語
850	フランス語
860	スペイン語
870	イタリア語
880	ロシア語
890	その他諸国語
900	文　学
900	文学総記
910	日本文学
920	中国文学．東洋文学
930	英米文学
940	ドイツ文学
950	フランス文学
960	スペイン文学
970	イタリア文学
980	ロシア文学
990	その他諸国文学

000 総　　記

010 図　書　館

天野敬太郎　　014.3-A 434 y
洋書目録法入門
京都　日本図書館研究會　昭和26 (1951)
123p　21cm　(日本図書館研究会 ブックレット 第10冊)

毎日新聞社　　019.3-M 148 d
読書世論調査　第5回 (1951年度)
東京　毎日新聞社　昭和26 (1951)
96p　21cm

014.35-N 689 n
日本図書館研究会件名標目改訂委員会
日本件名標目表 (略稱 "N.S.H.") 追加第1　日本図書館研究会件名標目改訂委員会編
京都　日本図書館研究会　昭和24 (1949)
16p　22cm
(青年図書館聯盟件名標目委員会編「日本件名標目表」を標記委員会により訂補)

青年図書館員聯盟件名標目委員会　　014.35-Se 121 n
日本件名標目表 (略稱 "N.S.H.") 訂補再版　青年図書館員聯盟件名標目委員会編
小濱村(兵庫縣川邊郡)　寶塚文藝図書館　昭和24 (1949)
468p　22cm

仙田正雄　　014.3-Se 177 z
兒童 図書目録の作り方
畝傍(奈良縣)　橿原神宮出版部　昭和24 (1949)
64p　19cm

図書館年鑑　1952　　010.59-To 571 N
圖 中井正一，岡田温共編
浦和　図書館資料社　昭和26 (1951)
275p　19cm

020 図書. 書誌学

丸善株式會社　　023.9-M 197 m
丸善社史
東京　丸善株式会社　昭和26 (1951)
472p　図版　表　22cm

030 百科辞書. 索引

最新 万有常識百科事典　7版　　031-B 66 B
万有常識百科事典刊行会編
東京　大京堂　昭和26 (1951)
608p　19cm

学習少年百科事典　　031-G 145
東京　東和社　昭和27 (1952)
675p(図版16p共)　地図　27cm
(金田一京助，海後宗臣，篠遠喜人監修)

私たちの　　031-W 52 O
生活百科事典　第4
小山書店編
東京　小山書店　昭和26 (1951)
160p　図版　26cm
内容
第4　レクリエーション

児童百科事典　第5巻　　031-Z 254 H
平凡社編
東京　平凡社　昭和26 (1951)
314p　図版13枚　26cm
内容
第5巻　カセーカン

040 論文集，講演集. 雑書

三浦英吉郎　　049.1-M 562 z
純眞の生くる限りは　—若き魂に訴える—
吉和村(廣島縣佐伯郡)　三浦英吉郎　昭和26 (1951)
198p　19cm

武者小路公共　　049.1-M 989 g
外交裏小路
東京　講談社　昭和27 (1952)
323p　図版　19cm

武藤富男　　049.1-M 996 s
再軍備を憤る　追放者の告白
東京　文林堂　昭和26 (1951)
143p　19cm

永井　隆　　049.1-N 139 n
如己堂隨筆
東京　中央出版社　昭和26 (1951)
185p　19cm

大庭柯公　　049.1-O 175 r
露国及露人研究
東京　朝日新聞社　昭和26 (1951)
213p　図版　19cm　(朝日文庫 第25)
内容
露国及露人研究，随筆　銀座繁昌記　他10篇

織田行雄　　049-O 222 s
世界を結ぶ虹　織田行雄編
東京　実業之日本社　昭和26 (1951)
306p　19cm
内容
アルバイトに苺を摘む(アメリカ)　他71編
附　国際交通の意義　他11編

高田　保　　049.1-Ta 426 s
青春虚實
東京　創元社　昭和26 (1951)
195p　19cm

050 逐次刊行書，雑誌

北国年鑑　昭和27年版(1952)　　059.14-H 616 H
北国新聞社編
金沢　北国新聞社　昭和26 (1951)
534p　図版　26cm

小学館　　059.1-Si 467 K
新学習年鑑　昭和27年版(1952)
教育技術研究所編
東京　小学館　昭和26 (1951)
462p(図版42p共)　19cm

児童年鑑　昭和27年版(1952)　　059.1-Z 25 N
野ばら社編
東京　野ばら社　昭和27 (1952)
404p　19cm

070 新聞. 新聞学

津田亮一　　070-Tu 661 t
中学生のための
新聞教室
東京　宝文館　昭和27 (1952)
233p　図版　19cm

080 叢書. 全集

南方熊楠　　081.8-M 485 mS
南方熊楠全集　第3，9巻　南方熊楠著　澁澤敬三編
東京　乾元社　昭和27 (1952)
2冊　図版　19cm
内容
第3巻　論考 第1
今昔物語の研究，西暦九世紀の支那書に載せたシンダレラ物語，古き和漢書に見えたるラーマ王物語，龍燈に就て，牛王の名義と鳥の俗信，厠神，四神と十二獣に就て，本邦に於ける動物崇拜，小兒と魔除け，釘ぬきに就て，摩羅考に就て，鷲石考
第9巻　書簡 第2

鶴見祐輔　　081.8-Tu 766 t
鶴見祐輔選集 〔第2〕
東京　太平洋出版社　昭和26 (1951)
284p　図版　19cm
内容
〔第2〕　米国山荘記
米国山荘記，北米横断飛行

100 哲　　学

110 哲学各論

Lamont, Corliss.　　113.3-cL 23 tN
哲学としてのヒューマニズム　コルリ・ラモント著
直井武夫訳
東京　河出書房　昭和26 (1951)
302p　19cm

三枝博音　　118.5-Sa 129 g
技術の哲學
東京　岩波書店　昭和26 (1951)
331p　18cm　(岩波全書 第152)

柳田謙十郎　116.4-Y 529 b
弁証法十講
東京　創元社　昭和26 (1951)
193p　図版　15cm　(創元文庫 D第20)

120 東洋哲学

出　隆　121.9-I 131 i
出隆選集　第1巻
東京　三笠書房　昭和26 (1951)
241p　16cm　(三笠文庫 第21)
内容
第1巻　哲学以前

和田　傳　121.53-Ku 811 Wk
知と愛の人
熊沢藩山
東京　ポプラ社　昭和27 (1952)
299p　図版　19cm　(偉人傳文庫)

宮本正尊　129.04-M 636 i
印度哲學と佛教の諸問題　—宇井伯壽博士還暦記念論文集—　宮本正尊等編
東京　岩波書店　昭和26 (1951)
566p　図版　22cm
内容
一遍上人の名号思想と其の性格　浅山圓祥著，法華経長者窮子の譬喩に就いて　池田澄達著，大般涅槃経三巻本の在り方に就いて　石川海淨著，ラーマーヌヂャ派の「古師」について　井原徹山著，妄念論　上田義文著，月稱著「入中観論」第1章訳註　笠松單傳著，如来藏思想の発達に就ての一考察　勝又俊教著，ハイッカとヘーッカ　金倉円照著，ボロブドウール塔研究序説　久野芳隆著，サルヴァ・ウパニシャット・サーラ (sarvopanisatsāra)　坂井尚夫著，小乗佛教に於ける善悪の基準　坂本幸男著，吠檀多に於けるヴィシヌ系思想の概観　櫻井善晃著，靈辨の華嚴経論に就いて　佐藤泰舜著，華嚴の性起に就いて　玉城康四郎著，チャガレーヤ・ウパニシャッド　辻直四郎著，シャンカラ哲学の歴史的社会的立場　中村元著，初期に於ける眞俗二諦論の意義　西義雄著，御物法華義疏の撰号「此是大委国上宮王私集非海彼本」に就いて　花山信勝著，菩薩の總願について　干潟龍祥著，聖德太子と涅槃宗義　布施浩岳著，道者超元に就いて　古田紹欽著，佛教に於ける色 (物質) の概念について　水野弘元著，涅槃と間の限界　宮本正尊著，世友 (Vasumitra) に就いて　山田龍城著，數論派の有情觀　山本快龍著

武者小路實篤　123.83-M 989 r
論語私感
東京　三笠書房　昭和26 (1951)
258p　16cm　(三笠文庫 第26)

下村寅太郎　121.9-N 744 Sn
西田哲學への道
東京　社会思想研究会出版部　昭和26 (1951)
141p　16cm　(現代教養文庫 第22)

鈴木憲久　122.02-Su 859 k
古代思想史　第1巻
東京　泉文堂　昭和27 (1952)
490p　22cm
内容
第1巻　古代漢民族思想史

130 西洋哲学

135.9-cC 74 nW
Condorcet, Marie Jean Antoine Nicolas Caritat, marquis de.
人間精神進歩史　第2部　コンドルセ著　渡邊誠訳
東京　岩波書店　昭和26 (1951)
386p　15cm　(岩波文庫)

藤井義夫　131-H 921 t
哲　學
東京　新紀元社　昭和26 (1951)
256p　19cm　(大学教養講座)

Nietzsche, Friedrich Wilhelm.　134.922-zS
ツァラトゥストラ　ニーチェ著　吹田順助訳註
東京　郁文堂出版有限会社　昭和26 (1951)
236p　19cm　(独和對訳叢書)
(独文併記)

Schopenhauer, Arthur.　134.57-zI
自殺について　ショーペンハウエル著　石井立訳
東京　創元社　昭和26 (1951)
208p　図版　15cm　(創元文庫 D第19)

Schultze, Bernhard.　138-cB 48 SbS
ベルジャエフの哲学　—ロシア的實存主義—　ベルンハルト・シュルツェ著　霜山德爾訳
東京　理想社　昭和26 (1951)
222p　19cm

140 心理学

熊崎健一郎　148.6-Ku 811 e
易占の神秘　熊崎健翁著　加藤大岳校訂
東京　紀元書房　昭和27 (1952)
335p　19cm

草島時介　141.3-Ku 945 d
読書の心理學
東京　刀江書院　昭和26 (1951)
131p　図版13p　表　18×11cm　(刀江文庫 第17)

大槻憲二　146-O 933 s2
性格改造法
藤沢　池田書店　昭和27 (1952)
255p　19cm　(今日の教養書選 第42)

Rogers, Carl Ransom.　149-cR 72 rT
臨床心理學　カール・R・ロージァズ著　友田不二男訳
東京　創元社　昭和26 (1951)
354p　図版　22cm

150 倫理学

天野貞祐　159-A 444 h
日日の生活
東京　中央公論社　昭和27 (1952)
131p　18cm

朝日新聞社出版局　159-A 839 k
こころの問題　美しい話　朝日新聞出版局編
東京　朝日新聞社　昭和26 (1951)
232p　22cm
(朝日新聞社出版局による清談佳話募集の入選作集，選者は長谷川如是閑　他8名)
内容
小石　佐藤定吉著　他56篇

堀　秀彦　159.6-H 647 z
女性・恋愛・教養
東京　泰光堂　昭和27 (1952)
212p　19cm　(教養選書 第6)

福澤諭吉　159-H 826 h
福翁百話
東京　創元社　昭和26 (1951)
276p　図版　15cm　(創元文庫A 第42)
内容
福翁百話，福翁百餘話

小林一三　159-Ko 428 s
仕事の世界　小林一三等著
東京　春秋社　昭和26 (1951)
178p　図版　19cm
内容
私の事業哲学　五島慶太著，独創的事業　中野友禮著，仕事の機微　小林一三著

上野陽一　159-U 417 k
金と人生　上野陽一編
藤沢　池田書店　昭和26 (1951)
242p　19cm　(今日の教養書選 第40)
内容
金銭の心理　大槻憲二著，人は何故貧乏するか　伊福部隆彦著，金の論理と倫理　松村敬太著，金持と貧乏　仁戸田六三郎著，能率主義からみた金　上野陽一著

160 宗教

柳田謙十郎　160.4-Y 529 s2
世界の諸宗教　柳田謙十郎等編
東京　五月書房　昭和27 (1952)
264p　19cm　(新宗教論大系 第5巻)
内容
佛教
インド・中国の佛教　渡辺照宏著，日本の密教　渡辺照宏著，禪　市川白弦著，念佛思想　林田茂雄著，「法華経」思想　中濃教篤著，現代佛教　壬生照順著，キリスト教　北森嘉藏著，「聖書」と諸宗教派　新宗教論研究会編
世界の諸宗教
イスラム教　前嶋信治著，ユダヤ教　新宗教論研究会編，インド教　大類純著

170 神道

生駒藤雄　178.84-I 266 s
救いとは何か　—入門天理教—
丹波市町(奈良縣)　天理教道友社　昭和26 (1951)
128p　19cm

松岡國雄　178.84-M 386 h
ひながた私観
丹波市町(奈良県)　天理教道友社　昭和26 (1951)
225p　19cm

中山慶一　178.82-N 542 Nw
私の教祖様
丹波市町(奈良県)　天理教道友社　昭和26 (1951)
151p　19cm

沖野岩三郎　175-O 561 n
日本神社考
東京　恒星社厚生閣　昭和27 (1952)
288p　19cm

天理教統計年鑑　第19回　178.8-Te 147 T
天理教庶務部調査課編
丹波市町(奈良県)　天理教教務廳　昭和26 (1951)
132p　図版　26cm

180 佛　　教

友松圓諦　183.19-To 529 s
眞實への道　—法句經講義—
藤沢　池田書店　昭和26 (1951)
243p　19cm　(今日の教養書選 第41)

辻善之助　180.21-Tu 866 n2
新訂 日本文化と佛教
東京　春秋社　昭和26 (1951)
282p　図版8枚　22cm

190 キリスト教

192.8-cD 77 kH
Drews, Arthur Christian Heinrich.
キリスト神話　A・ドレウス著　原田瓊生訳
東京　岩波書店　昭和26 (1951)
294p　19cm　(岩波現代叢書)

基督教講座　第5巻　190.8-Ki 254 kK
桑田秀延編
東京　新教出版社　昭和26 (1951)
180p　22cm
内容
第5巻
新約通論　第2　福音書の神学, パウロ　竹森満佐一著, 基督教教育　第1講　高崎毅著, 旧約釈義エレミヤ記　第20章7-18節　小塩力著, 新約釈義ロマ書　第3章21節-第4章8節　熊野義孝著, 特殊講義宗教哲学　宮本武之助著, ギリシャ語入門　第5　左近義慈著

基督教年鑑　1952　190.59-Ki 254 K
キリスト新聞社編
東京　キリスト新聞社　昭和26 (1951)
880p　19cm

小出正吾　193.1-Ko 525 y
旧約物語
ゆめのはしご
東京　講談社　昭和26 (1951)
178p　図版　22cm　(世界名作童話全集 第29)

小田部胤明　194-Ko 668 s
讃美録
東京　中央出版社　昭和26 (1951)
165p　19cm

Lange, Hermann.　198.2-cL 27 sM
聖寵の国　ヘルマン・ランゲ著　實兼稔訳
東京　エンデルレ書店　昭和26 (1951)
215p　19cm

Lombardi, Riccardo.　194-cL 84 sN
信仰と現代　愛の十字軍の第一聲　リッカルド・ロンバルデイ著　長江惠訳
東京　エンデルレ書店　昭和26 (1951)
162p　図版　18×11cm

長崎次郎　193-N 187 s
聖書物語
東京　築摩書房　昭和26 (1951)
207p　図版　地図　19cm　(中学生全集 第63)

西阪保治　194-N 852 z
児童説教　第1
東京　新教出版社　昭和26 (1951)
186p　19cm

Pascal, Blaise.　192.8-cP 27 kY
キリスト小傳　パスカル著　由木康訳
東京　新教出版社　昭和26 (1951)
154p　19cm

聖　書　193.5-sN
我主イエススハリストスの
新　約　日本正教会訳編
東京　正教本会　昭和26 (1951)
706p　16×11cm

高倉徳太郎　194-Ta 328 o
恩寵と召命　新編・説教集
東京　新教出版社　昭和27 (1952)
174p　19cm

Taylor, Barney C.　194-cT 23 kH
キリスト教に於ける
大設計　バーニー・シー・テイラー著　平木國夫訳
東京　末田聖徒イエスキリスト教会　昭和26 (1951)
197p　19cm

Tolsto, Lev Nikolaevich.　194-cT 65 w3Y
わが懺悔　トルストイ著　米川正夫訳
東京　創元社　昭和26 (1951)
115p　図版　15cm　(創元文庫 B第6)

塚本昇次　190.7-Tu 711 s
初聖体の友
東京　中央出版社　昭和26 (1951)
184p　19cm

内村鑑三　193.711-U 888 r
ロマ書の研究　下
東京　創元社　昭和26 (1951)
240p　図版　15cm　(創元文庫 D第10)

200 歴　　史

200 歴 史 総 記

石橋秀雄　209-I 525 s
世界史　(整理とまとめ方)
東京　有精堂出版株式会社　昭和26 (1951)
127p　19×11cm　(サマリー・シリーズ 第5)

旺文社　209-O 195 s2
世界史の要点　旺文社編
東京　旺文社　昭和26 (1951)
118p　19×11cm　(入試必須知識整理叢書)

歴史學研究會　205.9-R 18 r
一九五〇年歴史學年報
歴史學の成果と課題　第2　歴史學研究會編
東京　岩波書店　昭和26 (1951)
157p　22cm
(歴史學研究 別冊)
内容
歴史理論　太田秀通著
古代　總論　川崎庸之著, 英雄時代　藤間生大著, 古代國家　堀敏一著
中世　總論　永原慶二著, 封建社会成立期をめぐる諸問題　網野善彦著, 中世国家論　北村敬直著, 封建国家論(日本)　黒田俊雄著
近代　絶対主義と市民革命　阪東宏著, 帝国主義　野沢豊著, アメリカ史　山田信満著
現代　現代史に関する理論的諸問題　藤井松一著, 欧米　齋藤孝著, 日本および中國　藤原彰著
文献目録　1949年1月—1950年7月発表

歴史學研究會　204-R 18 r
歴史における民族の問題　—歴史學研究會1951年度大會報告—　歴史學研究會編
東京　岩波書店　昭和26 (1951)
185p　22cm
内容
古代・中世の部　古代における民族の問題　藤間生大著, 中世における民族の問題　古島和雄著, 討論
近代の部
近代史における民族の問題　鈴木正四著, 日本のナショナリズム　遠山茂樹著, 中国の民族解放運動　野沢豊著, 討論
附「歴史における民族」のあつかい方　藤間生大著　他7篇

歴史問題研究會　(東京大學內)　209-R 185 s
世界史問題200選　東京大学内歴史問題研究会編
東京　共立出版株式會社　昭和26 (1951)
152p　19cm　(大学受験標準問題選 第11)

世界歴史事典　第2, 6巻　203.3-Se 1224 H
平凡社世界歴史事典編集部編
東京　平凡社　昭和26 (1951)
2冊　図版10枚　26cm
内容
第2巻　イチーエン
第6巻　クヒーコッ

Van Loon, Hendrik Willem.　209-cV 26 nH
人間の歴史の物語　上　ヴァン・ルーン著　日高六郎, 日高八郎共訳
東京　岩波書店　昭和27 (1952)
320p　図版　18cm　(岩波少年文庫 第24)

吉岡　力　203.2-Y 934 s
解説 世界史年表　吉岡力編
東京　有精堂出版株式会社　昭和26 (1951)
273p　附表1枚　19cm
(附表　世界政治・社会・経済・文化史綜合年表)

人物世界史〔第2〕　209-Z 28
東京　毎日新聞社　昭和26 (1951)
360p　図版　19cm　(毎日ライブラリー)
内容
〔第2〕西洋　村川堅太郎編

210 日　本

古谷綱武　210.1-H 866 n
日本のおいたち
東京　あかね書房　昭和26 (1951)
100p(図版共)　19×18cm　(小学生学習文庫 第5)

井上　清　210.6-I 435 n
日本現代史　第1巻
東京　東京大学出版部　昭和26 (1951)
365p　22cm
内容
第1巻　明治維新

關東地方史研究會　213.5-Ka 481 h
下総国香取郡 平山家史料集　第1　関東地方史研究会編
東京　関東地方史研究会　昭和26 (1951)
97p　21cm　(関東地方史研究会研究資料 第4集)
(謄写版)

關東地方史研究會　213.5-Ka 481 y
結城家法度　関東地方史研究会編
東京　関東地方史研究会　昭和26 (1951)
35p　21cm　(関東地方史研究会研究資料 第3集)
(松平基則所蔵文書の複刻，謄写版)

京大日本史　第2，4巻　210.1-Ky 993
大阪　創元社　昭和26 (1951)
2冊　22cm
内容
第2巻　古代国家の展開　赤松俊秀，柴田實共著
第1部　政治・経済・社会　赤松俊秀著
第2部　思想・文化　柴田實著
第4巻　封建社会の成熟　藤直幹等著
第1部　政治・経済　藤直幹著，第2部　社会と生活　平山敏治郎著，第3部　思想と芸術　石田一良著

日本歴史講座　第3巻　210.08-N 687
東京　河出書房　昭和26 (1951)
242p　22cm
内容
第3巻　中世篇　第1　松本新八郎編
概説　松本新八郎著
各論
封建制度とはなにか　網野善彦著，武家政権の成立と構造　安田元久著，荘園における武士と農民　竹内理三著，中世の世界観　永原慶二著，芸術の新潮流　芳賀幸四郎著，中世の階級闘争　笠原一男著，国民の海外発展　稲垣泰彦著，庄園における商業　杉山博著
人物研究
北條義時　佐藤進一著，日蓮　吉澤和夫著，足利義満　服部謙太郎著，蓮如　井ケ田良治著，覚鑁　高尾一彦著

沼田次郎　210.18-N 994 d
出　　島　—日本とオランダの関係—
京都　大化書房　昭和22 (1947)
132p　図版　19cm　(大化歴史文庫)

旺文社　210.07-O 195 n
日本史の要点　旺文社編
東京　旺文社　昭和26 (1951)
117p　19×11cm　(入試必須知識整理叢書)

岡田章雄　210.48-O 433 n
南蠻船　再版
京都　大化書房　昭和24 (1949)
129p　図版　19cm　(大化歴史文庫)

小野寺松雪堂　214.3-O 749 m
むかしの小松　第3巻
小松　むかしの小松刊行頒布会　昭和26 (1951)
261p　図版　19cm
内容
第3巻　禦南篇　第2輯

歴史問題研究會　(東京大學内)　210.078-R 18 n
日本史問題200選　東京大学内歴史問題研究会編
東京　共立出版株式会社　昭和26 (1951)
190p　19cm　(大学受験標準問題選 第7)

下村富士男　210.61-Si 417 m
明治維新の外交
東京　大八洲出版株式会社　昭和23 (1948)
337p　19cm　(大八洲史書)

新日本史講座〔　　〕　210.08-Si 474
東京　中央公論社　昭和26 (1951)
5冊　21cm
内容
古代後期
〔　　〕古代後期の政治と外交　森克巳著
〔　　〕大化改新論　井上光貞著
封建時代後期
〔　　〕町人精神　松島栄一著
資本主義時代
〔　　〕自由民権運動　井上清著
〔　　〕社会主義運動の発展　塩田庄兵衛著

吉田小五郎　210.049-Y 797 t
東西ものがたり
東京　筑摩書房　昭和26 (1951)
187p　図版6枚　19cm　(中学生全集 第66)

220 ア　ジ　ア

旗田　巍　221-H 319 t
朝鮮史
東京　岩波書店　昭和26 (1951)
321p　18cm　(岩波全書 第154)

飯塚浩二　220-I 195 t
東洋の文化
東京　福村書店　昭和26 (1951)
93p　19cm　(中学生歴史文庫世界史 第10)

京大東洋史　第1　220-Ky 993
大阪　創元社　昭和27 (1952)
176p　地図　22cm
内容
第1　古代帝国の成立
総論　宮崎市定著，第1部　国家の成立　大島利一著，第2部　古代帝国の展開　宇都宮清吉著，第3部　東西交通　羽田明著

230 ヨーロッパ

鹿島守之助　230.7-Ka 529 s
世界大戦原因の研究　3版
東京　巖松堂書店　昭和26 (1951)
1046p　22cm

京大西洋史　第2—4　230.1-Ky 993
大阪　創元社　昭和26 (1951)
3冊　図版　地図　22cm
(改訂新版)
内容
第2　西洋古典世界　井上智勇著
第3　西洋中世の世界　兼岩正夫著
第4　ルネサンスと宗教改革　會田雄次著

Nicolle, Paul.　235.061-cN 64 hK
フランス革命　ポール・ニコル著　金澤誠，山上正太郎共訳
東京　白水社　昭和26 (1951)
144p　18×11cm　(文庫クセジュ 第18)

西海太郎　235.07-N 779 h
フランス二十世紀史
大阪　創元社　昭和26 (1951)
210p　図版　地図　18cm
(現代歴史叢書)

大佛次郎　235-O 781 d
ドレフュス事件
東京　創元社　昭和26 (1951)
176p　図版　15cm　(創元文庫 A第50)

280 傳　　記

安倍季雄　289.1-M 576 Ai
偉人のあしあと
鶴岡　以文会　昭和26 (1951)
230p　図版　19cm

道南人物名鑑　1951年版　281.103-D 97 M
室蘭民報社編
室蘭　室蘭民報社　昭和26 (1951)
213p　19cm

平野威馬雄　289.3-cN 56 Hn
引力の発見者
ニュートン
東京　ポプラ社　昭和26 (1951)
272p　図版　19cm　(偉人伝文庫)

古川洋三　280-H 854 s
世界の偉人　—人類愛に輝く人びと—
東京　あかね書房　昭和27 (1952)
334p　図版　19cm　(世界伝記文庫)

池田宣政　289.1-N 324 Ij
開国の先覚者
ジョン・万次郎
東京　ポプラ社　昭和26 (1951)
312p　図版　19cm　(偉人伝文庫)

菅　忠道　281-Ka 339 n
日本偉人物語　菅忠道等編
東京　泰光堂　昭和27 (1952)
420p　19cm
内容
日本の文化を開いた聖徳太子　中川正文著　他49篇

菅　忠道　280-Ka 339 s
世界偉人物語　菅忠道等編
東京　泰光社　昭和27 (1952)
428p　19cm

二代片倉兼太郎翁傳記刊行会　289.1-Ka 568 Nn
二代片倉兼太郎翁傳　二代片倉兼太郎翁伝記刊行会編
東京　二代片倉兼太郎翁伝記刊行会　昭和26 (1951)
256p　図版　22cm

緒方竹虎　289.1-N 478 On
人間中野正剛
東京　鱒書房　昭和26 (1951)
239p　図版　19cm

澤田　謙　289.3-cF 83 Sfk
自由の太陽
フランクリン
東京　偕成社　昭和27 (1952)
339p　図版　19cm　(偉人物語文庫)

霜田静志　289.3-cN 41 Sa
A.S.ニイル　一人及び業績一
東京　講談社　昭和26 (1951)
354p　図版　19cm

高宮太平　288.41-Ki 251 Tt
天皇陛下
東京　酣燈社　昭和26 (1951)
454p　図版　22cm

竹山道雄　289.3-cS 41 T2z
人類の進歩につくした人　第2　光と愛の戦士
東京　新潮社　昭和26 (1951)
215p　図版　22×19cm　(日本少国民文庫 第14)
(シュヴァイツアー伝)

和田　傳　289.1-U 433 Wu
勤倹殖産の父
上杉鷹山
東京　偕成社　昭和27 (1952)
305p　図版　19cm　(偉人物語文庫)

矢高　實　289.1-Y 124 yK
矢高矢暮　矢高實著　小林郊人編
下諏訪町(長野県)　甲陽書房　昭和26 (1951)
270p　図版12枚　22cm
内容
矢暮の生涯
遺稿集　俳句篇，童話・随筆篇
矢暮観　矢高氏を偲ぶ　生田蝶介著　他28篇

児童文學者協會　289.1-N 893 Zn
野口英世　児童文学者協会編
東京　あかね書房　昭和26 (1951)
111p(図版共)　19×18cm　(小学生伝記文庫 第1)

児童文學者協會　289.3-cL 73 Zl
リンカーン　児童文学者協会編
東京　あかね書房　昭和27 (1952)
113p(図版共)　19×18cm　(小学生伝記文庫 第4)

290 地誌.紀行

細江逸記　293.309-H 714 t
旅日記
東京　篠崎書林　昭和26 (1951)
288p　図版　19cm

岩波書店編集部　291.32-I 922 n
日　光　岩波書店
東京　岩波書店　昭和26 (1951)
図版64p　19cm　(岩波写真文庫 第51)

岩波書店編集部　291.36-I 922 t
東　京　岩波書店編集部編
東京　岩波書店　昭和27 (1952)
図版64p　19cm　(岩波写真文庫 第47)

291.08-Ky 993
郷土新書　第3, 13, 16, 18, 35, 36, 39, 44
東京　日本書院　昭和25 (1950)
8冊　図版　19cm
内容
第3　岩手県新誌　横田幸八著
第13　東京都新誌　田中啓爾著
第16　富山県新誌　石井逸太郎著
著18　福井県新誌　吉田森著
第35　山口県新誌　濱田清吉著
第36　徳島県新誌　岸本實著
第39　高知県新誌　寺尾茂著
第44　大分県新誌　篠田九万太著

日本温泉協會　291.09-N 687 p
ポケット温泉案内　日本温泉協会編
東京　日本交通会社　昭和26 (1951)
263p　15×11cm

旺文社　290.7-O 195 z
人文地理の要点　旺文社編
東京　旺文社　昭和26 (1951)
118p　19×11cm　(入試必須知識整理叢書)

世界地理大系　第4巻　290.8-Se 122 I
石田龍次郎，渡辺光共編
東京　河出書房　昭和26 (1951)
343p　地図　26cm
内容
第4巻　新大陸
南北アメリカの性格　渡辺光著，合衆国の自然　渡辺光著，合衆国の地誌　辻田右左男著，ハワイ　石田龍次郎著，アラスカ　上野福男著，北極　山口惠一郎著，カナダ　酉水孜郎著，メキシコ　喜多村俊夫著，中央アメリカ　喜多村俊夫著，西インド諸島　喜多村俊夫著，ブラジル　新井浩著，アルゼンチン　井関弘太郎著，パラグァイ・ウルグァイ　井関弘太郎著，チリ　上野福男著，ヴェネズエラ・ギアナ　上野福男著，アンデス諸島　上野福男著，オーストラリア　小笠原義勝著，ニュージーランド　村松繁樹著，太平洋諸島　村松繁樹著，南極　帷子二郎，河地貫一共著

300 社会科学

300 社会科学総記

Gayn, Mark.　302.1-cG 28 nI
ニツポン日記　上　マーク・ゲイン著　井本威夫訳
東京　筑摩書房　昭和26 (1951)
212p　19cm

小林英三郎　303.3-Ko 423 k
共産主義辞典　小林英三郎，内野壮兒共編
東京　日新書店　昭和24 (1949)
384p　16cm
(細川嘉六，川上貫一監修)

Laski, Harold Joseph.　304-cL 34 sN
信仰・理性・文明　歴史的分析の一つの試み　H.J.ラスキ著　中野好夫訳
東京　岩波書店　昭和26 (1951)
271p　19cm　(岩波現代叢書)

Lenin, Nikolaĭ.　308-cL 56 l2L
レーニン二巻選集　第1巻　第1分冊，第2巻　第10分冊　レーニン著　レーニン二巻選集刊行会訳編
東京　社会書房　昭和26 (1951)
2冊　図版　19cm
内容
第1巻　第1分冊　「人民の友」とはなにか　他6篇
第2巻　第10分冊　プロレタリア革命と背教者カウツキー　他10篇

マルクス＝エンゲルス選集刊行會　308-cM 395 m
マルクス＝エンゲルス選集　補巻第4　マルクス＝エンゲルス選集刊行会訳編
東京　大月書店　昭和26 (1951)
476p　19cm
内容
補巻第4　「ライン新聞」「独仏年誌」経済学・哲学手稿

310 政治

法學書院受験新報編集部　317.4-H 615 y4
四級職技術補助職員
試験問題と解答　受験新報編集部編
東京　法学書院　昭和26 (1951)
264p　19cm　(公務員試験シリーズ)

法學書院受験新報編集部　317.4-H 615 y3
四級職受験要典　受験新報編集部編
東京　法学書院　昭和26 (1951)
310p　19cm　(公務員試験シリーズ)

法學書院受験新報編集部　317.4-H 615 y5
四級職試験
豫想問題と解説　受験新報編集部編
東京　法学書院　昭和26 (1951)
204p　19cm　(公務員試験シリーズ)
附
試験概説，受験記・受験相談

福島一心　316.81-H 812 k
基本的民族権確立運動
東京　全日本国民復活総連盟　昭和26 (1951)
103p　19cm

Napier, Jack p.　315.1-cN 19 wA
私の見た共産党　J.p.ネーピア著　朝日新聞社訳
東京　朝日新聞社　昭和26 (1951)
156p　19cm

日本政治學會　310.59-N 688 s
日本政治學会年報
政治學　1951年度　日本政治学会編
東京　岩波書店　昭和26 (1951)
222p　21cm
内容
論説
政治権力の構造　今中次麿著，わが議会制度とソヴェト代表制度　鈴木安蔵著
研究報告
現代官僚制とデモクラシー　長濱長壽著，日本官僚制とデモクラシー　辻清明著，政治的自由理念の近代的展開　原田鋼著，政治的自由の近代的構造とその危機　岡本清一著
書評
J・ボウル「西欧政治思想」石井良博著　他7篇
文献解題
行政学文献解題　吉富重夫著
学会展望
(米)リチヤード・ホーフスタッターの業績　岩永健吉郎著，(ソ)ソ同盟の政治学界　柳春生著，(仏)フランス政治学界の展望　松平斉光著，(英)戦中戦後の英国政治学　主要文献

小倉庫次　318.3-O 321 t
都市行政概論
京都　三和書房　昭和27 (1952)
184p　22cm

尾佐竹猛　310.8-O 781 o
尾佐竹猛全集　第1，7巻
東京　実業之日本社　昭和23 (1948)
2冊　図版　22cm
内容
第1巻　維新前後に於ける立憲思想
第7巻　幕末遣外使節物語

田中惣五郎　312.1-Ta 793 n
日本の自由民権
東京　雄山閣　昭和22 (1947)
216p　19cm　(歴史新書 第2)

Weber, Max.　310.4-cW 37 sN
職業としての政治　マックス・ウェーバー著　西島芳二訳
東京　岩波書店　昭和27 (1952)
109p　15cm　(岩波文庫)

社會運動資料刊行會　315.1-Sy 922 n
日本共産党資料大成　社会運動資料刊行会編
東京　社会運動資料刊行会　昭和26 (1951)
453p　22cm

人事行政學會　317.34-Z 29 k
給與關係法令集　人事行政学会編
東京　学陽書房　昭和26 (1951)
22cm
(加除式)

320　法　　律

林　信雄　324-H 383 n
日本民法〔第1〕林信雄，石川利夫共著
東京　評論社　昭和27 (1952)
378p　22cm
内容
〔第1〕財産編

法學便覽　第11，16，19　320.8-H 615 H
評論社法学編集部編
東京　評論社　昭和26 (1951)
3冊　18×11cm
内容
第11　民法　擔保物権
第16　商法総則・商行為
第19　商法　海商

海文堂　328.683-Ka 183 s (683.8)
船員法及関係法令　海文堂編
神戸　海文堂　昭和26 (1951)
349p　21cm

海文堂　328.683-Ka 183 s2 (683.8)
船舶職員法及び関係法令　海文堂編
神戸　海文堂　昭和26 (1951)
67p　21cm

菊井維大　327.2-Ki 147 m
民事訴訟法・破産法
東京　勁草書店　昭和27 (1952)
111p　21cm　(「法学」叢書 第6)

小町谷操三　325.098-Ko 553 h
判例商法〔第1〕
東京　勁草書房　昭和27 (1952)
344p　22cm
内容
〔第1〕総則・会社・商行為

小町谷操三　325.098-Ko 553 s
商事判例集　台本(上)改訂版　小町谷操三，伊澤孝平共編
東京　岩波書店　昭和26 (1951)
703p　27cm
内容
台本(上)
総則・会社・商行為

松田二郎　325.24-M 277 k
條解 株式會社法　上　松田二郎，鈴木忠一共著
東京　弘文堂　昭和26 (1951)
340p　19cm

中田　薫　322.13-N 275 s
庄園の研究
東京　彰考書院　昭和23 (1948)
414p　22cm　(法制史叢書 第1冊)

中西　昇　326.34-N 459 h
犯罪の心理
京都　全国書房〔昭和24(1949)〕
173p　19cm　(青年心理叢書)
附
戦後青少年の犯罪　平尾靖著，青少年の犯罪と保護機関　村尾能成等著

日本海運集會所　325.532-N 685 n
日本海事仲裁判断集　日本海運集会所編
神戸　日本海運集会所　昭和26 (1951)
598p　22cm

野間　繁　327.2-N 919 m
新訂 民事訴訟法學概説　上巻
東京　巖松堂書店　昭和26 (1951)
201p　22cm

野村　卓　325.28-N 942 s
新旧対照
新有限會社法逐條解説
東京　東栄堂　昭和27 (1952)
194p　19cm
附
改正新商法・改正新商法施行法，改正非訟事件手続法

大隅健一郎　325.2-O 829 k2
會社法概説　第2分冊
東京　有斐閣　昭和26 (1951)
83p　21cm

鈴木竹雄　325-Su 882 s
商　法
東京　勁草書房　昭和27 (1952)
89p　21cm　(「法学」叢書 第5)

鈴木安藏　323-Su 897 h
比較憲法史
東京　勁草書房　昭和26 (1951)
388p　19cm　(勁草全書)

渡邊宗太郎　323.9-W 81 n
改訂 日本國行政法要論　上巻
東京　有斐閣　昭和26 (1951)
443p　22cm

山邊　鋼　328.525-Y 153 k (525.9)
建築計画関係法令索引　山邊鋼編
東京　彰国社　昭和27 (1952)
110p　16cm

山口正義　328.498-Y 264 k (498.6)
結核予防法の解説
東京　時事通信社　昭和26 (1951)
361p　19cm
附
結核予防法及関係法令集

吉田力雄　323.4-Y 823 s
新憲法の基本原理
宮崎　大同鮮明図書印刷出版社　昭和26 (1951)
150p　19cm

自動車技術研究會　328.539-Z 25 z2 (539.8)
最新改正 自動車関係法規全集　自動車技術研究会編
東京　ナツメ社　昭和27 (1952)
401p　図版　19×11cm

330 経 済. 経 営

Ellis, Howard Sylvester.　331.23-cE 47 gT
現代經濟學の展望 〔第2〕 H.S.エリス編　都留重人訳監修
東京　岩波書店　昭和26 (1951)
251p　22cm
内 容
〔第2〕 理論篇　第2
第1章 価値と分配 バーナード・F・ヘイリー著 都留重人訳，第2章 貨幣理論 ヘンリー・H・ヴィラード著 小島清訳，第3章 動態過程分析 ポール・A・サムエルソン著 山田勇訳，第4章 計量経済学 ワシリー・レオンティエフ著 山田勇訳

早川泰正　331-H 358 k
經濟變動理論への途
東京　東洋經濟新報社　昭和26 (1951)
205p　22cm

北海道大學經濟學會　330.4-H 666 k
經濟學研究　第1　北海道大学経済学会編
札幌　北方出版社　昭和26 (1951)
229p　21cm
内 容
第1
スリヒターの景気循環論 伊藤俊夫著，「明治七年府県物産表」の分析 山口和雄著，農業経営方式と地代形態 矢島武著，信用と貨幣 酒井一夫著，アメリカに於ける石油事業の集中 鎌田正三著，非線型加速因子と長期的趨勢 早川泰正著，クライミング・ボーイの廃止 琴野孝著，ウイクセルに於ける貨幣数量説の超剋 三木毅著

古島敏雄　332.1-H 858 e
江戸時代の商品流通と交通 —信州中馬の研究—
東京　御茶の水書房　昭和26 (1951)
319p　22cm

印南博吉　339.3-I 393 h
保 險 論
東京　三笠書房　昭和27 (1952)
211p　22cm　(経営経済学大系 第22)

井上晴丸　333.91-I 423 k
危機における 日本資本主義の構造　井上晴丸，宇佐美誠次郎共著
東京　岩波書店　昭和26 (1951)
324p　表　22cm
(井上，宇佐美共著「国家独占資本主義論」一潮流社刊を増訂改編)

河上　肇　331.34-cM 39 Ksa
資本論入門　第1分冊
東京　青木書店　昭和26 (1951)
230p　15cm　(青木文庫 第24)
内 容
第1分冊
序説，第1篇 商品および貨幣 第1章 商品 第1-4

經濟思想史辭典　331.23-Ke 116 H
堀經夫監修
大阪　創元社　昭和26 (1951)
750p　図版　22cm

金原賢之助　337.7-Ki 233 g
外國為替の基礎理論及び問題 —外国為替論 第1部—
東京　泉文堂　昭和27 (1952)
252p　22cm

Lindsay, Alexander Dunlop.　331.34-cM 39 LsK
資本論入門　A.D.リンゼイ著　木村健康，音田正己共訳
東京　弘文堂　昭和26 (1951)
160p　19cm　(アテネ新書 第44)

宮崎世龍　332.22-M 668 t
中華人民共和国中央人民政府 成立第一年度の財政經濟工作 一九四九年一〇月—一九五〇年九月　下巻　宮崎世龍編
東京　朝日新聞社　昭和26 (1951)
332p　25cm　(朝日新聞調査研究室報告社内用 第30)

中川俊一郎　335.958-N 313 s
職階制の新課題
東京　日本經濟社　昭和26 (1951)
170p　19cm　(經営合理化全集)

日本經濟年報　第73集 第1 (昭和27年)　330.59-N 6856 T
東洋経済新報社編
東京　東洋經濟新報社　昭和26 (1951)
318p　19cm

仁井田 陞　332.22-N 693 t
中国の社会とギルド
東京　岩波書店　昭和26 (1951)
318p　図版　22cm

Pevzner, IA. A.　332.1-cP 51 nS
日本の財閥　第1巻　ペヴズネル著　ポポフ監修　社會經濟調査會訳
東京　岩崎書店　昭和26 (1951)
240p　図版　19cm

331.34-cM 39 RsU
Rosenberg, David Iokhelevich.
資本論註解　第2巻　第2分冊　ローゼンベルグ著　梅村二郎訳
東京　第七書房　昭和26 (1951)
241p　19cm

Schumpeter, Joseph Alois.　331.35-cS 39 sN
資本主義・社会主義・民主主義　中巻　シュムペーター著　中山伊知郎，東畑精一共訳
東京　東洋經濟新報社　昭和26 (1951)
260p　22cm
内 容
中巻
第3部 社会主義は作用し得るか，第4部 社会主義と民主主義

新銀行実務叢書　第2，7巻　338.5-Si 467 K
工藤昭四郎等編
東京　物価調査会　昭和26 (1951)
2冊　表　22cm
内 容
第2巻 預金 下
第3編 普通預金，第4編 定期預金，第5編 通知預金 その他
第7巻 外国為替 上

新經濟學叢書　第13　330.8-Si 471 H
評論社編集部編
東京　評論社　昭和26 (1951)
184p　18×11cm
内 容
第13 日本經濟史 —明治・大正・昭和—

新經濟事典　1952年版　330.33-Si 471 M
毎日新聞社經濟部編
東京　毎日新聞社　昭和27 (1952)
239p　18×11cm

末弘嚴太郎　335.9-Su 669 r
勞資問題の將來　末弘嚴太郎，藤原銀次郎対談
東京　講談社　昭和27 (1952)
192p　19cm
附 国鉄の再建について 藤原銀次郎著

杉本榮一　330.4-Su 726 k
經濟学を学ぶ 何をいかに学ぶべきか
東京　理論社　昭和27 (1952)
162p　19cm

高田保馬　331-Ta 429 k4
經濟學講義　上巻
東京　有斐閣　昭和26 (1951)
252p　22cm

高宮 晋　335.958-Ta 344 s
職　制
東京　ダイヤモンド社　昭和26 (1951)
388p　19cm　(新会社法の実務 第2)

都留重人　330.8-Tu 759 s
資本主義 —マルクスとケインズ—　第1巻　都留重人編
東京　春秋社　昭和26 (1951)
150p　22cm
内 容
第1巻 現代經濟学の課題
第1 総説 杉本栄一著
第2 現代経済学の二つの型 吉田義三著
第3 現代経済学の課題 都留重人著

340 財　　政

小林幾次郎　345-Ko 427 s
租税概論
京都　三和書房　昭和26 (1951)
192p　22cm

350 統　　計

平山政市　350.1-H 541 t
統計學概論
西宮　平山政市　昭和26 (1951)
271p　22cm

日本国勢図会　昭和27年版　351-N 685 S
白崎享一編
東京　国勢社　昭和26 (1951)
434p　19cm

舘　稔　358-Ta 937 zN
人口統計講義要綱　再版　舘稔著　日本統計協会編
東京　日本統計協会　昭和26 (1951)
113p　21cm

360 社　　会

赤松克麿　363.02-A 295 n
日本社會運動史
東京　岩波書店　昭和27 (1952)
340p　図版　18×11cm　(岩波新書 第83)

Getting, André.　364.3-cG 39 sY
社會保障　アンドレ・ゲツチング著　柳澤恭雄, 船越章共訳
東京　白水社　昭和26 (1951)
143p　18×12cm　(文庫クセジュ 第14)

井口一郎　361.5-I 412 m
マス・コミュニケイシヨン　どんなふうに大衆へはたらきかけるか　その理論とその実証
東京　光文社　昭和26 (1951)
257p　22cm

風早八十二　364-Ka 972 na
日本社會政策史　上
東京　青木書店　昭和26 (1951)
291p　15cm　(青木文庫 第25)

Marx, Karl Heinrich.　363.33-cM 39 kO
共産黨宣言　マルクス, エンゲルス共著　大内兵衛, 向坂逸郎共訳
東京　岩波書店　昭和26 (1951)
111p　15cm　(岩波文庫)

日本赤十字社企画室　369.2-N 688 s
数字からみた赤十字　昭和24年度　日本赤十字社企画室編
東京　日本赤十字社企画室　昭和26 (1951)
37p　26cm

Pigeon, Helen D.　369-cP 62 k
ケース・ワークの技術と方法　ヘレン・デイ・ピジヨン著　鈴木憲三訳
東京　日本更生保護協会　昭和26 (1951)
216p　22cm　(更生保護叢書 第1)

社會保障年鑑　1952年版　364.305-Sy 922 K
健康保險組合連合會編
東京　東洋經濟新報社　昭和26 (1951)
331p　22cm

高野　實　366.6-Ta 357 r
勞働組合運營論
東京　河出書房　昭和27 (1952)
295p　19cm　(新勞務叢書 第6巻)

田中吉六　363.31-Ta 751 m
マルクス理論の解明　—その追体験的再構成—
東京　理論社　昭和27 (1952)
288p　19cm　(解明双書)

370 教　　育

學士會　377.21-G 14 k
會員氏名録　昭和26, 27年用　学士会編
東京　学士会　昭和26 (1951)
627p　26cm

樋口澄雄　375.2-H 452 s
小學校の特別教育活動　—経営活動・クラブ活動・児童会のあり方—
東京　七星閣　昭和26 (1951)
169p　19cm

飯島篤信　375.27-I 187 s
視聽覺教育の本質
東京　法政大学出版局　昭和26 (1951)
184p　22cm

Jersild, Arthur T.　371.45-cJ 56 zK
児童心理學　アーサー・ジヤーシ著　小見山栄一等訳
東京　金子書房　昭和26 (1951)
662p　22cm
(原著3版に據る)

印牧季雄　375.49-Ka 437 g
範例 学校舞踊集　印牧季雄等著
東京　白眉音楽出版社　昭和26 (1951)
95p　26cm

小見山栄一　371.48-Ko 568 t
テストの見方使い方　小見山栄一等著
東京　金子書房　昭和26 (1951)
170p　図版　19cm
内容
第1　テストの見方　小見山栄一著, 第2　テストの仕かた　橋本重治著, 第3　テストの用い方　品川不二郎著

近藤釧三　375.4-Ko 611 r3
理科資料単元　小学校五年　下巻　近藤釧三, 西野戊俊共編
東京　金子書房　昭和26 (1951)
195p　図版　22cm　(資料單元叢書理科篇)

教師養成研究会　371.3-Ky 995 k
教育社会学　—人間の社会的形成—　教師養成研究会編
東京　学芸図書株式会社　昭和27 (1952)
432p　21cm　(教師養成研究会叢書 第7集)

Makarenko, Anton Semenovich.　370.8-cM 23 m
マカレンコ著作集　第4巻　第1部, 第5巻　第2部
ア・エス・マカレンコ著　イ・ア・カイーレフ, ガリーナ・マカレンコ共編
京都　三一書房　昭和26 (1951)
2冊　19cm
内容
第4巻〔教育学作品集〕第1部　正しい学校教育　岩田みさご, 小関茂共訳
第5巻　教育詩　第2部　南信四郎訳

Medici, Angela.　371-cM 48 aW
新しい教育　—その方法, その進歩—　アンジエラ・メヂシ著　渡辺誠訳
東京　白水社　昭和26 (1951)
128p　18cm　(文庫クセジュ 第10)

仲田紀夫　375.94-N 517 t
中学生の家庭教師　数学　仲田紀夫等著
東京　誠文堂新光社　昭和27 (1952)
227p　19cm

日本學校衛生會　374.9-N 684 g
學校保健の研究　第2集　日本学校衛生会, 学校衛生研究所共編
京都　東山書房　昭和26 (1951)
173p　22cm
内容
第2集
結核予防と学校のしむる地位　新井英夫著　他17篇

日本學校給食會　374.95-N 684 g
学校給食の現場活動　日本学校給食会編
京都　東山書房　昭和27 (1952)
105p　22cm

大庭伊兵衛　378-O 174 t
特殊学級　異常児とその指導
東京　新光閣　昭和27 (1952)
244p　22cm

Robin, Gilbert.　378.8-cR 65 mY
むつかしい子の教育　ジルベール・ロバン著　吉倉範光訳
東京　白水社　昭和26 (1951)
143p　18×12cm　(文庫クセジュ 第17)

齋藤秋男　372.8-Sa 215 k
教育共和國の先驅者たち　—新中國人民教師の群像—
齋藤秋男編
東京　青銅社　昭和26 (1951)
233p　図版　19cm

谷口五男　375.3-Ta 866 s
社会科資料単元　中学校二年　第3巻　谷口五男編
東京　金子書房　昭和26 (1951)
149p　22cm　(資料單元叢書　社会科編)

Thom, Douglas Armour. 371.45-cT 45 zK
兒童習癖相談室 D.A. ソム著 懸田克躬，原弘毅共訳
東京 国土社 昭和26 (1951)
251p 19cm

徳山正人 375.3-To 454 s
社会科資料単元 中学校三年 第4巻 徳山正人編
東京 金子書房 昭和27 (1952)
223p 22cm (資料単元叢書 社会科篇)

牛島義友 371.4-U 748 k
教育心理學研究 第4集 牛島義友，波多野完治共編
東京 巖松堂書店 昭和26 (1951)
274p 22cm
内 容
第4集 臨床心理学とガイダンス
研究
五年間継続して実施した智能測定の結果の若干について 狩野廣之，吉川英子共著，継母子の関係 牛島義友著，精神薄弱児の集団指導とその効果 松村康平，大庭千鶴子共著，言語遅滞児の事例的研究 森脇要著，聾者の興味の一面 成田公一著，ガイダンスの研究—盗癖児Mの場合 依田新著，教養相談に現われた主訴並に問題の所在について 星野近子著，記述尺度による評定の信頼度について 増田幸一，山本眞市共著
講座
表出法について—パソナリティー研究法並に心理的療法としての— 小口忠彦著

山口喜一郎 375.8-Y 261 h
話言葉とその教育
東京 刀江書院 昭和26 (1951)
267p 19cm

全國指導主事協會 375-Z 245 k
カリキュラムとガイダンス 全国指導主事協会編
東京 昭森社 昭和24 (1949)
389p 22cm

380 民俗. 風俗習慣

今野圓輔 382.126-I 336 h
檜枝岐民俗誌 —福島県南会津郡檜枝岐村—
東京 刀江書院 昭和26 (1951)
167p 19cm (民俗学研究所編 全国民俗誌叢書)

額田 巖 382.1-N 984 m
結び方の研究 歴史と実際
東京 創元社 昭和26 (1951)
242p 図版 22cm

大間知篤三 382.131-O 648 h
常陸高岡村民俗誌
東京 刀江書院 昭和26 (1951)
192p 地図 19cm (民俗学研究所編 全国民俗誌叢書)

櫻田勝徳 382.153-Sa 543 m
美濃徳山村民俗誌
東京 刀江書院 昭和26 (1951)
166p 図版 19cm (民俗学研究所編 全国民俗誌叢書)

柳田國男 384.5-Y 529 k
こども風土記
東京 河出書房 昭和26 (1951)
149p 15cm (市民文庫 第100)

柳田國男 382.122-Y 529 t
遠野物語
東京 創元社 昭和26 (1951)
224p 図版 地図 15cm (創元文庫D 第12)
内 容
遠野物語，遠野物語拾遺

390 国 防. 軍 事

猪口刀平 393.2-I 412 k
神風特別攻撃隊 猪口刀平，中島正共著
東京 日本出版協同株式会社 昭和26 (1951)
428p(図版24p共) 19cm

400 自 然 科 学

400 自然科学総記

現代自然科學講座 第5巻 408-G 29 T
朝永振一郎，伏見康治共編
東京 弘文堂 昭和27 (1952)
131p 図版 22cm

内 容
星と星との間 (最近の天文学) 畑中武夫著，元素の起源 (宇宙物理学) 山口嘉夫著，機械はどこまで精密になるか (応用物理) 蓮沼宏著，力學の二つの革命 (相対論と量子論) 伏見康治著
世界の科學研究所
ソヴェット 玉木英彦著， ドイツ 三宅静雄著，フランス 稲村耕雄著，イギリス 矢島祐利著，ヨーロッパに於ける極低温研究所 小谷正雄著，アメリカ 朝永振一郎著，日本 池田眞吾著

服部靜夫 404-H 345 k
科学ノート 服部靜夫監修
東京 あかね書房 昭和26 (1951)
97p 19×18cm (小学生学習文庫 第4)
(表紙標題，奥付等には私たちの科学ノートとあり)

Huxley, Thomas Henry. 404-cH 98 tM
トマス・ハクスレ科學論説集 トマス・ハクスレ著 村田重俊訳
京都 関書院 昭和27 (1952)
112p 19cm (ヤングメン飜訳シリーズ 第2)
内 容
自然の知識を改進することが得策であるということについて (1866年)，科学教育—卓上演説の草稿 (1869年)，科学と教養(1880年)，教育に関して科学と芸術を論ずる (1882年)

抜山平一 404-N 986 k
科學・技術・生活
東京 丸善出版株式会社 昭和26 (1951)
235p 19cm

理科事典 第7巻 403.3-R 477 H
平凡社編
東京 平凡社 昭和26 (1951)
320p 図版9枚 26cm
内 容
第7巻 コーシ

Tyndall, john. 404-cT 98 kH
科學と空想 ティンダル著 平田寛訳
東京 創元社 昭和26 (1951)
143p 図版 15cm (創元文庫D 第18)
内 容
科学と空想 ベルファスト講演

410 数 学

泉 信一 413.51-I 992 f
フーリェ解析概論
東京 共立出版株式会社 昭和26 (1951)
145p 19cm (共立全書 第10)

増山元三郎 418.8-M 243 s
数に語らせる —新しい統計の話—
東京 岩波書店 昭和26 (1951)
212p 表 19cm (少国民のために)

松田道雄 410.79-M 267 s
數學余技 3版
東京 修教社 昭和26 (1951)
335p 22cm

宮本正太郎 418-M 636 g
誤差論及計算法
東京 宇宙物理学研究会 昭和24 (1949)
252p 22cm

中川 元 410.7-N 289 s
社会科学のための
數學概論 下巻 中川元，春日屋伸昌共著
東京 コロナ社 昭和26 (1951)
238p 22cm

旺 文 社 413.07-O 195 k
解析〔Ⅰ〕の要点 旺文社編
東京 旺文社 昭和26 (1951)
118p 19×11cm (入試必須知識整理叢書)

旺 文 社 413.07-O 195 k
解析〔Ⅱ〕の要点 旺文社編
東京 旺文社 昭和26 (1951)
118p 19×11cm (入試必須知識整理叢書)

旺 文 社 414.07-O 195 k
幾何の要点 旺文社編
東京 旺文社 昭和26 (1951)
118p 19×11cm (入試必須知識整理叢書)

柴垣和三雄　418.4–Si 233 r
0.01%初等函數表
東京　共立出版株式会社　昭和27 (1952)
113p　27cm

白石早出雄　413–Si 548 k
解析學通論
東京　裳華房　昭和24 (1949)
409p　26cm

高田鉄郎　413.07–Ta 426 k
受驗學習
解析Ⅰと三角法
東京　力書店　昭和27 (1952)
285p　19cm

竹内乙彦　419.9–Ta 573 s2
全国商業高等学校長協会主催珠算實務檢定試驗必携
珠算 応用計算の手ほどき
東京　同文館　昭和26 (1951)
154p　19×26cm

Taton, René.　410.2–cT 21 sK
算法の歴史　ルネ・タトン著　小堀憲訳
東京　白水社　昭和26 (1951)
144p　18×11cm　(文庫クセジュ 第15)

統計数理講座　第4巻　418.8–To 389
東京　朝倉書店　昭和27 (1952)
324p　22cm
内容
第4巻　実験計画と品質管理
実験計画論大要　佐藤良一郎著，統計的品質管理と抜取検査　遠藤健児著，統計的仮説検定論　小川潤次郎著

富山興太郎　413.07–To 517 k
解析Ⅰの急所　上，下巻
京都　数学研究社　昭和25–6 (1950–1)
2冊　19cm　(高校理科全書)

吉田金廣　413.078–Y 793 k
最近解析Ⅱ
東京　研究社出版株式会社　昭和26 (1951)
460p　19cm　(研究社学生叢書 第5)

420 物　理　学

Biquard, Pierre.　424.5–cB 59 tW
超音波の話　ピエール・ビカール著　村田英一訳
東京　白水社　昭和26 (1951)
143p　18×11cm　(文庫クセジュ 第16)

Bragg, William Henry.　425–cB 81 hI
光の宇宙　W.H.ブラック著　稲沼瑞穂訳
東京　創元社　昭和26 (1951)
263p　図版　19cm　(創元科学叢書 第46)

Dupuy, Gaston.　429.55–cD 94 rS
ラヂウム・放射能・原子核・エネルギー　ガストン・デュピュイ著　杉浦義勝訳
東京　白水社　昭和26 (1951)
136p　18×12cm　(文庫クセジュ 第12)

Goethe, Johann Wolfgang von.　425.7–cG 59 sK
色彩論　—色彩學の歴史—　ゲーテ著　菊池榮一訳
東京　岩波書店　昭和27 (1952)
395p　15cm　(岩波文庫)

久末啓一郎　423–H 578 i
一般の力學
東京　裳華房　昭和24 (1949)
261p　27cm

池本義夫　420.7–I 255 b2
詳解物理学　下巻
東京　昇龍堂書店　昭和26 (1951)
535p　表　19cm

栗原嘉名芽　423.5–Ku 858 e
エネルギーの原理と生活
東京　学芸図書株式会社　昭和26 (1951)
136p　19cm　(科学知識文庫 第1)

Laurence, William L.　429.55–cL 37 zS
Oの曉　原子爆彈の発明・製造　決戰の記録　W.L.ローレンス著　崎川範行訳
東京　創元社　昭和26 (1951)
318p　図版　15cm　(創元文庫D 第17)

永田恒夫　420.7–N 228 b
物　理　(整理とまとめ方)
東京　有精堂出版株式会社　昭和26 (1951)
109p　19×11cm　(サマリー・シリーズ 第2)

旺文社　420.7–O 195 b
物理の要点　旺文社編
東京　旺文社　昭和26 (1951)
118p　19×11cm　(入試必須知識整理叢書)

多田政忠　420.78–Ta 124 b
物理重要問題集　多田政忠，三谷健次共著
京都　数学研究社　昭和25 (1950)
159p　19cm

湯川秀樹　429.6–Y 981 h
非局所場の理論　湯川秀樹著　井上健訳解説
東京　朝日新聞社　昭和27 (1952)
227p　図版　22cm
内容
第1部　非局所場の量子論，第2部　解説，第3部　原論文 (英文)
附録　湯川先生と非局所理論　鈴木垣等

湯川秀樹　429.6–Y 981 s
素粒子論　湯川秀樹，小林稔共編
東京　共立出版株式会社　昭和26 (1951)
332p　22cm　(近代物理学全書)
内容
A　場の量子論　内山龍雄著，B　場の量子論の共変形式　木庭二郎著，C　素粒子論における発散の問題　井上健等著，D　相対論的波動方程式　後藤憲一著，E スピノル解析　後藤憲一著

430 化　学

江見浩一　432.9–E 42 y
有機電氣化學實驗法
東京　河出書房　昭和26 (1951)
227p　22cm

仲野尚一　432–N 481 k
化學實驗法　下巻
東京　河出書房　昭和26 (1951)
176p　22cm
附
科学文献の解説，文献に現われる略符

旺文社　430.7–O 195 k
化学の要点　旺文社編
東京　旺文社　昭和26 (1951)
118p　19×11cm　(入試必須知識整理叢書)

奥貫一男　439.8–O 631 h
醱酵化学
東京　共立出版株式会社　昭和26 (1951)
266p　19cm　(共立全書 第8)

杉山登　439.8–Su 763 k
酵素のはたらき
東京　三省堂出版株式会社　昭和26 (1951)
175p　15cm　(理科文庫 第46)

田中實　430.2–Ta 765 k
化学の歴史
東京　学芸図書株式会社　昭和26 (1951)
233p　19cm　(科学知識文庫 第2)

千谷利三　435–Ti 287 m
無機物理化学　上巻　訂11版
東京　産業図書株式会社　昭和27 (1952)
505p　22cm
内容
第1編　元素と原子，第2編　原子核と同位元素，第3編　化学結合と分子，第4編　気体

八木國夫　439.5–Y 131 h
フラビン　—その検出と定量—
東京　医学書院　昭和26 (1951)
127p　22cm　(綜合医学新書 第20)

440 天　文　学

Velikovsky, Immanuel.　440–cV 44 sS
衝突する宇宙　ヴェリコフスキー著　鈴木敬信訳
東京　法政大学出版局　昭和26 (1951)
658p　19cm

450 地質学．地理学

朝倉隆太郎　450.1–A 864 t
簡約地　学　朝倉隆太郎，小倉義光共著
東京　昇龍堂書店　昭和26 (1951)
264p　18cm

藤本治義　459-H 935 s
それは鉱物です
東京　あかね書房　昭和27 (1952)
96p　19×18cm　(小学生学習文庫 第8)

日本氣象學會　451.03-N 685 k
氣象學用語集　日本気象学会編
東京　日本気象学会　昭和26 (1951)
87p　19cm
附
英和対語集

大塚彌之助　455.6-O 931 y
山はどうしてできたか　—地球のおいたち—
東京　岩波書店　昭和26 (1951)
241p　図版　19cm　(少国民のために)

460　生物学. 人類学

長谷部言人　469-H 242 n
日本人の祖先
東京　岩波書店　昭和26 (1951)
183p　図版　19cm　(少国民のために)

稲荷山資生　466.3-I 389 s
生物のふえ方
東京　三省堂出版株式会社　昭和26 (1951)
214p　15cm　(理科文庫 第4)

石川光春　460.1-I 621 s
新訂 生物學大觀
東京　内田老鶴圃　昭和26 (1951)
272p　図版16枚　21cm

神戸伊三郎　467-Ka 382 s
進化学習図鑑
大阪　東洋図書　昭和27 (1952)
324p　図版7枚　19cm

駒井　卓　460.4-Ko 551 s
最近の生物學　第4巻　駒井卓, 木原均共編
東京　培風館　昭和26 (1951)
377p　22cm
内容
第1　栽培植物の起原　木原均著, 第2　高等植物の性決定と分化　小野和夫著, 第3　稲の遺伝—特に着色形質を中心として—　長尾正人著, 第4　緑藻と褐藻の生活史と分類　山田幸男著, 第5　自家不和合性　木谷義明著, 第6　細胞質遺伝　深澤廣祐著, 第7　ゴルジ装置の研究の進路　高木俊蔵著, 第8　動物の初期発生における卵の皮部細胞質の役割　元村勲著, 第9　昆虫における單為生殖と倍数性と性決定機構—特に象鼻虫とミノムシにおける研究—　牧野佐二郎, 斎藤和夫共著, 第10　狩蜂の習性研究　岩田久二雄著, 第11　神経病の遺伝　村上氏廣著, 第12　精神病の遺伝　岸本鎌一著, 第13　数理集団遺伝学　第2, 第14　新分類学　駒井卓著

久世源太郎　460.78-Ku 977 s
生物重要問題集
京都　数学研究社　昭和26 (1951)
100p　19cm

松村清二　467.7-M 356 s
細胞遺傳學入門
札幌　北方出版社　昭和26 (1951)
172p　19cm　(生物選書)

中路正義　460.7-N 565 s
生物の種類とかたち
東京　大日本図書株式会社　昭和26 (1951)
216p　図版　19cm　(新しい生物学双書 第2)

旺文社　460.7-O 195 s2
生物の要点　旺文社編
東京　旺文社　昭和26 (1951)
117p　19×11cm　(入試必須知識整理叢書)

新家浪雄　460.1-Si 471 k
基本生物学　再版　新家浪雄編
京都　数学研究社　昭和25 (1950)
364p　図版　22cm　(高校理科全書)

山口俊策　460.7-Y 276 s
生物学
東京　池田書店　昭和26 (1951)
566p　図版　19cm

480　動　物　学

波部忠重　484-H 111 n
日本産貝類概説 〔第1〕 第2冊
京都　貝類文献刊行会　昭和26 (1951)
90p　21cm
内容
〔第1〕　斧足綱

古川晴男　486-H 846 k3
昆虫の国巡礼
東京　筑摩書房　昭和26 (1951)
187p　図版　表　19cm　(中学生全集 第62)

Seton, Ernest Thompson.　480.49-cS 49 sU
シートン全集　第7　シートン著　内山賢次訳
東京　評論社　昭和26 (1951)
368p(図版32p共)　19cm
内容
第7　動物記　第7　北氷草原紀行

末廣恭雄　487.5-Su 671 u4
魚の四季
東京　朝日新聞社　昭和26 (1951)
216p　19cm

内田　亨　480.49-U 864 m
蜜蜂と花時計
東京　東和社　昭和27 (1952)
253p　19cm
内容
蜻蛉取り　他32篇

490　医　学. 薬　学

491.35-cU 48 nT
Emar ibn Muhammad, al-Nafzāwī, fl. 16th cent.
アラビヤ古性典
匂える園　ネフザウイ著　田村恒男訳
東京　紫書房　昭和26 (1951)
251p　図版　19cm　(世界艶笑文庫 第10集)

樋口謙太郎　494.99-H 449 b
梅毒のペニシリン療法
東京　日本医書株式会社　昭和26 (1951)
102p　19cm　(臨牀医学文庫 第134)

圓山一郎　494.62-M 189 n
腦脊髄液搖動療法
東京　医学書院　昭和26 (1951)
97p　図版　19cm　(医家叢書 第89)

松本敦子　492.6-M 316 b
病人食の獻立
東京　医学書院　昭和26 (1951)
83p　19cm　(ナーセス・ライブラリ 第60)

南崎雄七　498.3-M 494 i
一日の保健生活
東京　高風館　昭和26 (1951)
242p　19cm

森下　薫　493.16-M 841 s
最新寄生虫病學　第5分冊　森下薫編
東京　医学書院　昭和26 (1951)
106p　21cm
内容
第5分冊　第8編　アメーバ赤痢—その発症と治療—　松林久吉著, 第10編　顎口虫症　北村包彦著

森山　豊　495.6-M 872 n
妊産婦の栄養指導
東京　医学書院　昭和26 (1951)
106p　19cm　(ナーセス・ライブラリ 第58)

村上元孝　493.2-M 935 k
狭心症と心筋梗塞
東京　医学書院　昭和26 (1951)
115p　図版　19cm　(医学叢書 第90)

中村京亮　492.16-N 388 b
微熱と其の鑑別診斷　訂5版
東京　日本医書出版株式会社　昭和26 (1951)
151p　22cm

中島　精　495.6-M 574 n
妊婦梅毒の最新知識
東京　医学書院　昭和26 (1951)
69p　19cm　(ナーセス・ライブラリ 第55)

大井　實　493.4-O 374 i
胃十二指腸潰瘍症の診斷及び治療
東京　医学書院　昭和26 (1951)
106p　図版　19cm　(医学叢書 第88)

大島濤兎　492.21-O 814 h
再び酸素注射の効果について
福岡　大島濤兎　大正11 (1922)
102p　22cm

佐藤　彰　492.15-Sa 762 e
エルモノ・グラフ　—新血液像—　訂4版　佐藤彰，林克己共著
東京　日本医書出版株式会社　昭和26 (1951)
85p　19cm　(臨牀医学文庫 第98)

491.3-Se 121 N
生理學講座　第2巻　第2　C，D，第3巻　第2　B，第4巻　第1　A，第5巻　第6，第7巻　第13，第11巻　第Ⅰ　第1　A　第2，第12巻　第2　D
日本生理学会編
東京　生理学講座刊行会　昭和26 (1951)
6冊　21cm
(第2巻　第2　D，第7巻，第11巻は合冊)
内 容
第2巻　生体電気現象および生体反応
第2　刺戟と興奮
C　週期的興奮　若林勲著
D　原始的運動形態　瀬尾愛三郎著
第3巻　生物生理　上
第2　比較形態学
B　無脊椎動物の比較解剖　岡田彌一郎著
第4巻　生物生理　下
第1　生理遺伝学
A　癌の生理学　牧野佐二郎著
第5巻　心理と生理
第6　青年の心理　桂廣介著
第7巻　体育生理　下
第13　女子のスポーツ的特性　岩田正道著
第11巻　淋巴，排泄，内分泌，生殖，体温
第Ⅰ　淋巴
第1　淋巴
A　リンパ　緒方大象著
第2　脳脊髄液　勝沼精蔵著
第12巻　実験法，歴史　その他
第2　生理学実験法
D　組織学検査法　小川鼎三等著

東京大學醫學部柿沼内科教室　491.45-To 456 v
Vitamin　上，下巻　東京大学医学部柿沼内科教室編
東京　医学書院　昭和26 (1951)
2冊　22cm
内 容
上巻
Vitamin A　西野重孝著，Vitamin B_1　柴田長夫等著，Vitamin B_2 群　阿部達馬著
下巻
Vitamin C　新井養老著，Vitamin P　松本正美著，Vitamin D　高橋忠雄著，Vitamin E　塚田徹著，其の他の Vitamin　井上貞吉著，Vitamin K　松岡松三著

東京大學醫師會　492-To 456 s
最新の臨床　—臨牀研究會講義—　第6輯　東京大学医師会編
東京　医学書院　昭和26 (1951)
177p　22cm
内 容
内科的疾患の食餌療法　内藤比天夫著
臨床講義
悪性高血圧症　Molignant Hypertention　大島研三著，物理療法の実際　日野壽一著，気管内麻酔と胸部手術　福田保著，化学療法剤耐性　秋葉朝一郎著，頭痛の検討　坂本秀夫著，臨床より病理へ　高橋忠雄，三宅仁共著，肺門影の読み方　日野和徳著，更年期障碍について　長谷川敏雄著
パネル・デイスカツシヨン
駆虫法の検討，疼痛の診断と治療

坪井澄也　493-Tu 643 z
常用内科診療
東京　医学書院　昭和26 (1951)
228p　17×10cm
内 容
常用薬物，対病診療，診断法，対症診断，臨床検査法

山縣正雄　493.6-Y 236 r
リョーマチスに対する新療法
満血療法及其治驗 100 例
篠山町(兵庫県)　山縣正雄　昭和26 (1951)
95p　図版　19cm

吉松駿一　493.92-Y 877 t
對症小兒科學　5版
東京　日本医書出版株式会社　昭和26 (1951)
371p　図版6枚　19cm

柚木祥三郎　495.5-Y 994 s
新撰産科学　上巻
東京　日本医書出版株式会社　昭和26 (1951)
184p　26cm
内 容
上巻
第1編　正常妊娠，第2編　正常分娩，第3編　正常産褥，第4編　正常新生兒(新産兒)

500 工 学・工 業

500 工学. 技術. 工業

美濃口時次郎　509.1-M 516 k
工業政策
東京　同文館　昭和27 (1952)
252p　22cm

三石　巖　502-M 555 h
発明の歴史
東京　あかね書房　昭和26 (1951)
96p　19×18cm　(小学生学習文庫 第2)

日本科学技術連盟 TWI 研究会　509.7-N 6855 k
会社・工場における
TWI 実施の計画と効果の発揮　日本科学技術連盟 TWI 研究会編
東京　日本科学技術連盟　昭和26 (1951)
168p　19cm

岡村雅夫　501.38-O 513 r
實用 ラーメン計算便覧
東京　産業図書株式会社　昭和26 (1951)
493p　19cm
(ラーメン計算者必携 昭和17年刊の改訂版)

菅原菅雄　501.6-Su 711 n2
熱管理計算法
東京　産業図書株式会社　昭和26 (1951)
226p　表　22cm

510 土 木 工 学

福島三七治　518-H 814 k
港湾特論　訂
東京　修教社　昭和26 (1951)
260p　27cm

南川利雄　513.8-M 494 k
建設工事用機械
東京　資料社　昭和26 (1951)
297p　19cm

最上武雄　511.3-M 746 d
土質力學
東京　岩波書店　昭和26 (1951)
230p　表　18cm　(岩波全書 第148)

西垣晋作　512.9-N 752 k
実地應用「続」曲線設定法　4版
東京　修教社　昭和26 (1951)
304p　11×16cm

岡田清藏　517.81-O 441 h
発電水力地質便覧
東京　岡田清蔵　昭和26 (1951)
72p　18cm

篠原謹爾　513.1-Si 483 d
土木設計法
京都　国民科学社　昭和26 (1951)
206p　19cm

520 建 築 学

建築ハンドブック　第10　520.36-Ke 119
東京　彰国社　昭和26 (1951)
234p(表共)　19cm
内 容
第10　計画・日照・音響　三木韶著

竹山謙三郎　524.7-Ta 586 k
コンクリートブロック造及び軽量コンクリート造
竹山謙三郎等著
東京　共立出版株式会社　昭和27 (1952)
159p　図版　表　19cm　(共立全書 第13)

530 機 械 工 学

Graf, H.　532.6-cG 73 dT
電気工具と空気工具　H. グラーフ著　田村勝平訳
東京　資料社　昭和26 (1951)
143p　22cm　(ドイツ工場技術全書 第67)

木村秀政　538-Ki 181 k
初歩の航空ハンドブック　木村秀政編
東京　山海堂　昭和26 (1951)
287p　図版　表　19cm　(初歩のハンドブックシリーズ)

Levin, Louis.　535.2-cL 66 tA
時計修理技術　第1　ルーイス・レーヴィン，サミューエル・レーヴィン共著　青木保訳
東京　資料社　昭和26 (1951)
139p　21cm
内容
第1
第1章　工具とその使い方

宮本晃男　538.7-M 637 h
飛行機の話
東京　あかね書房　昭和27 (1952)
91p　19×18cm　(小学生学習文庫 第10)

中村龍輔　538-N 417 k
航空機の話
東京　筑摩書房　昭和26 (1951)
190p　図版　19cm　(中学生全集 第65)

中野　潔　539-N 472 s
誰にもわかる 最新自動車全解
東京　鷺ノ宮書房　昭和26 (1951)
503p　図版　19cm

日本自轉車工業會　537.8-N 691 g
外國製自轉車研究報告　日本自転車工業会編
東京　日本自転車工業会　昭和26 (1951)
408p(図版25p共)　30cm

菅原菅雄　533.3-Su 711 z3
蒸気ボイラ及び蒸気機関　下巻
東京　日本機械学会　昭和26 (1951)
154p　26cm　(機械工学講座 第5)

鈴木正一　539-Su 878 s
図解 初級自動車教科書
東京　自動車青年社　昭和27 (1952)
202p　22cm

植松時雄　534.1-U 318 s
水力學　再版
東京　産業図書株式会社　昭和26 (1951)
230p　22cm　(応用力学叢書)

湯淺龜一　531.1-Y 972 z
材料力學　下巻
東京　日本機械学会　昭和26 (1951)
260p　26cm　(機械工学講座 第Ⅰ第3)

540 電氣工学

電氣學會　540.36-D 535 d
電気工学ハンドブック　電気学会編
東京　電気学会　昭和26 (1951)
2126p　22cm

廣田友義　541.2-H 574 s
電氣回路
双曲線函数　4版
東京　修教社　昭和26 (1951)
284p　22cm

廣田友義　549.2-H 574 s
眞空管回路　11版
東京　修教社　昭和26 (1951)
536p　22cm

關東配電株式會社　540.9-Ka 481 d
電氣事業報告書　昭和25年度 (第17，18期) 昭和26年度4月分　関東配電株式会社編
東京　関東配電株式会社　昭和26 (1951)
2冊　地図　30cm
(26年度報告は従来の株式による本報告の最終報告書)

菊谷秀雄　548.4-Ki 149 z
図解僕らのスーパー受信機の作り方
東京　電子工学社　昭和26 (1951)
141p　22cm

宮本慶巳　541.2-M 638 n
二次元問題　5版
東京　修教社　昭和26 (1951)
224p　22cm

永田　武　548-N 227 r
ラジオ学習図鑑　永田武編
大阪　東洋図書　昭和27 (1952)
306p　図版　19cm

日本放送協會　548.04-N 684 k
技術研究報告会 (第5回)
講演豫講　日本放送協会編
東京　日本放送協会　昭和26 (1951)
132p　26cm
内容
C級増幅器のタンク電圧　梅田書雄，横田正隆共著　他91篇

尾本義一　545-O 644 s
照明・電熱　尾本義一，本城巖共著
東京　共立出版株式会社　昭和26 (1951)
238p　19cm　(共立全書 第9)

鈴木武二　548.3-Su 882 r
ラジオ・FM・テレビ送信機
東京　誠文堂新光社　昭和26 (1951)
370p　図版　22cm　(実験ラジオ工学叢書)

寺澤春潮　548.4-Te 191 s
初歩のラジオ実験読本
東京　誠文堂新光社　昭和26 (1951)
227p　22cm

550 海事工学．造兵学

松本吉春　558-M 346 k
航海科提要　上，下巻　松本吉春等著
神戸　海文堂　昭和26 (1951)
2冊　表　22cm
内容
上巻
第1編　地文航法，第2編　天文航法，第3編　航海計器，第4編　載貨一般
下巻
第1編　船舶運用，第2編　海上気象，第3編　海洋学，第4編　海上衝突予防

大江秀三　554.8-O 236 h
詳説 舶用ヂーゼル機関
神戸　海文堂　昭和26 (1951)
321p　22cm

酒井　進　558-Sa 393 k
航海士ポケット・ブック　酒井進編
神戸　海文堂　昭和26 (1951)
333p　表　18×11cm

横田利雄　558.1-Y 719 s
船舶運用學
神戸　海文堂　昭和26 (1951)
440p　表　27cm

560 採鉱冶金学

青木康造　563.5-A 596 k
金属迅速分析法　再版　青木康造，小川敏一共著
東京　修教社　昭和26 (1951)
414p　22cm

Fahrenbach, W.　566.64-cF 15 tK
抵抗熔接法　W.ファレンバッハ著　鯉淵正夫訳
東京　資料社　昭和26 (1951)
110p　22cm　(ドイツ工場技術全書 第40)

Klosse, E.　566.62-cK 66 dT
電弧熔接法　E.クロッセ著　鳥居光太郎訳
東京　資料社　昭和27 (1952)
119p　22cm　(ドイツ工場技術全書 第31)

九州鉱山学会　561.93-Ky 999 b
防爆対策〔第1〕　九州鉱山学会編
東京　白亜書房　昭和26 (1951)
105p　19cm
内容
〔第1〕　火源と管理篇

中久木 潔　567.8-N 347 z
重液選炭　中久木潔，村岡徹介共著
東京　丸善出版株式会社　昭和26 (1951)
215p　22cm

大和久重雄　564-O 947 h
鋼 (はがね)
東京　資料社　昭和26 (1951)
212p　図版　26cm

Schimpke, P. 566.6-cS 33 sN
最近の熔接法 P. シンプケ著 中根金作訳
東京 資料社 昭和27 (1952)
95p 22cm (ドイツ工場技術全書 第15)

資源廳 567.1-Si 295 n
日本の燃料地下資源 資源庁等編
東京 商工会館出版部 昭和26 (1951)
342p 22×19cm

炭鑛保安懇談會 561.95-Ta 893 k
鑛山有資格者テキスト 第5 炭鉱保安懇談会編
東京 白亜書房 昭和26 (1951)
194p 表 19cm
内容
第5 起重機篇 有富乙熊著

谷山 巖 564.8-Ta 891 t
特殊鋼熔製法 4版
東京 修教社 昭和26 (1951)
465p 22cm

八幡製鉄株式会社 564.9-Y 146 g
業績報告書 〔昭和25年度〕 第二営業期 (自昭和25年10月1日 至昭和26年3月31日) 八幡製鉄株式会社編
東京 八幡製鉄株式会社 昭和26 (1951)
46p 26cm

山田復之助 562-Y 179 k
鑛業經營と選鑛設計
東京 朝倉書店 昭和26 (1951)
407p 22cm

570 化学工業

尾藤忠旦 576-B 79 y
油脂・食品工業及び試験法
東京 明文堂 昭和26 (1951)
394p 22cm

化学工業年鑑 昭和27年版 570.59-Ka 155 K
化学工業日報社調査部編
東京 化学工業日報社 昭和26 (1951)
1026p 19cm
(昭和26年版併合, 工業薬品年鑑 第10巻)

西松唯一 575.9-N 778 k
火藥學 訂補16版
東京 共立出版株式会社 昭和26 (1951)
190p 表 22cm

プラスチックス協会 578.4-P 85 e
塩化ビニル讀本 プラスチック協会編
東京 プラスチックス協会 昭和26 (1951)
100p(図版共) 表 26cm

坂田秀太郎 576.89-Sa 346 t
塗裝技能一般
東京 産業図書株式会社 昭和26 (1951)
280p 22cm

山田貞吉 576.85-Y 216 g
合成塗料 —合成乾性油及び合成樹脂—
東京 誠文堂新光社 昭和26 (1951)
186p 21cm

580 纖維, その他の工業

岩波書店編集部 586.6-I 922 k
化学繊維 岩波書店編集部編
東京 岩波書店 昭和26 (1951)
図版64p 19cm (岩波写真文庫 第43)

勝目 英 588.56-Ka 711 s
酒精製造機械取扱法 前篇
東京 醱酵協会 昭和26 (1951)
140p 22cm (醱酵工業叢書 第5編)

日本繊維協議会 586-N 688 n
日本經濟の自立と繊維産業 —昭和二五年度の素描と二六, 二七, 二八年度の見透し— 日本繊維協議会編
東京 繊維年鑑刊行会 昭和26 (1951)
138p 21cm

590 家事

アメリカ合衆國社会保障庁兒童局 598-A 461 nM
姙娠と出産 アメリカ合衆国社会保障庁兒童局編 三宅英一訳
東京 雄鶏社 昭和26 (1951)
178p 19cm

福田勝治 593.1-H 765 w
私たちのきもの 福田勝治編
東京 雄鶏社 昭和26 (1951)
72p(図版48p共) 26cm (生活グラビア叢書)

福島慶子 596.3-H 813 p
巴里たべある記
東京 三笠書房 昭和27 (1952)
137p 図版 16cm (三笠文庫 第45)

石田はる 593.1-I 535 w
和服裁縫独習書
東京 主婦之友社 昭和26 (1951)
448p(図版共) 22cm (主婦之友の独習書全書 第9)

向井鹿松 591-M 912 s
消費者の経済学 —暮しの合理化と商品の知識— 向井鹿松編
東京 東洋書館 昭和27 (1952)
248p 図版 21cm
内容
第1編 消費教育の必要性
消費者の意義及び任務 向井鹿松著, 消費者運動と現代実業家 福田敬太郎著, 消費者と理知的な買物 土屋好重著
第2編 衣・食・住の買い方と使い方
衣料品の知識 宇野政雄著, 一家のための食料品購入 松平友子著, 台所とその用具 山本キク著, 化粧品と身の廻り品 谷山整三著
第3編 收入及び家計
個人及び家庭の收入 氏家壽子著, 家計と貯蓄の社会的意義 松平友子著

中村敏郎 595.4-N 438 n
ナースと美容
東京 医学書院 昭和26 (1951)
59p 19cm (ナーセス・ライブラリ 第61)

奥田淳子 593.6-O 594 s
洗濯と補修
東京 医学書院 昭和26 (1951)
44p 19cm (ナーセス・ライブラリ 第62)

大元茂一郎 590.7-O 664 k
家族関係新講
東京 地球出版株式会社 昭和26 (1951)
170p 22cm

柴田たけ子 594-Si 253 r
流行手藝百種 内職にも向く手芸品の作り方 柴田たけ子, 梶谷蝶子共著
東京 主婦之友社 昭和26 (1951)
317p(図版共) 19cm (主婦之友の生活叢書 第26)
附
実物大図案と型紙 1枚

田中千代 593.3-Ta 817 s
世界一流デザイナー作品集 衣裳をみる目・つくる目 田中千代編
東京 婦人画報社 昭和26 (1951)
163p(図版116p共) 27cm

横山鹿之亮 593.6-Y 741 s
洗濯物の傷害 その原因 責任の所在 救済法 鑑識法
東京 白洋舍化学研究所 昭和26 (1951)
167p 図版 24cm

600 産業

610 農業

Griswold, Alfred Whitney. 612.53-cG 87 nS
農村と民主主義 A・ホイットニー・グリスウォード著 篠原泰三, 朝倉孝吉共訳
東京 東洋経済新報社 昭和27 (1952)
228p 22cm

林 金雄 613.2-H 373 n
農業生物化學
東京 産業図書株式会社 昭和26 (1951)
276p 表 22cm

北方出版社編輯部 613.51-H 644 z
重粘土地帯開拓者必携 北方出版社編輯部編
札幌 北方出版社 昭和26 (1951)
63p 19cm

岩片磯雄 611.77-I 889 y
有畜經營論
東京 産業図書株式会社 昭和26 (1951)
200p 22cm

狩野德太郎　614.2-Ka 476 n
農業土木
東京　朝倉書店　昭和26 (1951)
196p　図版　19cm　(朝倉農業選書)

日本農業年鑑　1952年版　610.59-N 6875 N
農業復興会議編
東京　家の光協会　昭和26 (1951)
474p　図版　26cm

農機具年鑑　昭和27年版　614.8-N 917 S
新農林社編集部編
東京　新農林社　昭和26 (1951)
372p　19cm

鈴木鴻一郎　611-Su 839 n
日本農業と農業理論
東京　御茶の水書房　昭和26 (1951)
288p　22cm

高橋武雄　611.98-Ta 283 n
農村の生活改善
東京　朝倉書店　昭和27 (1952)
224p　19cm

暉峻義等　611.75-Te 196 n
農業の勞働科學　第2冊
東京　国土社　昭和27 (1952)
265p　図版　22cm
内容
第2冊　耕地と労働

全國農業教育者連盟　610.36-Z 24 n
農業必携　再版　全国農業教育者連盟編
東京　実業教科書株式会社　昭和25 (1950)
158p　18×9cm

620 園芸・造園

加藤　要　626-Ka 627 s
西洋野菜の栽培と利用法
東京　博友社　昭和26 (1951)
364p　図版　15cm　(農業新書)

國立公園協會　629.4-Ko 548 n
日本の國立公園　国立公園協会編
東京　国立公園協会　昭和26 (1951)
291p　22cm
(厚生省国立公園部監修，国立公園法制定二十周年記念出版)

松岡喜惣治　626.54-M 386 t
玉葱と葱類の栽培　訂5版
京都　タキイ種苗株式会社出版部　昭和26 (1951)
44p　図版　19cm

田中長三郎　625.11-Ta 826 k
果樹分類学
東京　河出書房　昭和26 (1951)
311p　22cm

全日本観光連盟　627.7-Z 24 s
さくら　全日本観光連盟編
東京　日新書院　昭和26 (1951)
164p　21cm

640 畜産・獣医学

檜垣繁光　645.3-H 435 n
乳牛飼養法
東京　朝倉書房　昭和26 (1951)
290p　図版　19cm　(朝倉農業選書)

深川景義　646.1-H 748 t
ちやぼ
東京　地球出版株式会社　昭和26 (1951)
143p(図版28p共)　19cm

岩波書店編集部　645.2-I 922 u
馬　岩波書店編集部編
東京　岩波書店　昭和26 (1951)
図版64p　19cm　(岩波写真文庫 第48)

加藤純之輔　645.3-Ka 686 n
増補　乳牛審査図解　3版
東京　産業図版株式会社　昭和26 (1951)
124p　図版24p　22cm

650 林　業

飯塚　肇　651-I 195 u
魚附林の研究
東京　日本林業技術協会　昭和26 (1951)
132p　図版　22cm　(林業技術叢書 第10輯)

井上丹治　650-I 464 z
樹木の話　井上丹治著，中山周平画
東京　岩崎書店　昭和27 (1952)
61p(図版共)　22cm　(少年の観察と実験文庫 第35)

片山佐又　653.7-Ka 593 y
油桐と桐油
東京　日本林業技術協会　昭和26 (1951)
119p　図版　21cm　(林業技術叢書 第9輯)

倉田益二郎　653.7-Ku 348 t
特用樹の有利な栽培法
東京　博友社　昭和26 (1951)
286p　図版　15cm　(農業新書)

670 商　業

新屋秀吉　676.5-A 745 k
確実安全なる
株式投資の新戰術
東京　経営評論社　昭和26 (1951)
219p　表　19cm

橋本　修　670.93-H 983z
實踐商業英語通信　訂
東京　文憲堂七星社　昭和26 (1951)
290p　22cm
(Practical Business Correspondence)
附
商用米英語対照表，米英略語表

一橋大學産業經營研究所　670.4-H 587 g
現代商學の基本問題　第2　一橋大学産業経営研究所編
東京　新紀元社　昭和26 (1951)
289p　22cm
内容
第2
第1部　商学
団体生命保険の経済的性格　大林良一著，化学工業と資源　石井頼三著，商業調査における分析的方法　桐田尚作著，爲替市場の安定性　小島清著，海運企業の若干の性質　地田知平著
第2部　会計学
マクスケン・ロビンス事件の教訓　岩田巖著，鉱山業会計におけるデイプリーション問題　西川義朗著，シュマーレンバッハの原価計算論の一吟味　小林靖雄著
第3部　経営学
コントローラーの管理機能　古川栄一著，ナンブッシュにおける年保証賃金制とその意義　笛木正治著
資料第1　アメリカ合衆国における倉庫業者商務　深見義一著，資料第2　経営学文献目録　一橋大学産業経営研究所資料部編，資料第3　わが国における株式会社の資本構成　一橋大学産業経営研究所資料部編

岩垂　至　679.6-I 967 b2
簿記会計精義
東京　同文館　昭和26 (1951)
296p　22cm

金子佐一郎　679-Ka 426 k
會社經理
東京　ダイヤモンド社　昭和26 (1951)
200p　19cm　(新会社法の実務 第3)

片岡義雄　679.6-Ka 582 k
企業簿記通論
東京　法政大学出版局　昭和26 (1951)
238p　22cm

桐田尚作　670.1-Ki 254 s
商業學概論
東京　千倉書房　昭和26 (1951)
300p　22cm

小高泰雄　679.8-Ko 479 k
會社税務會計編　小高泰雄，和田木松太郎共著
東京　泉文堂　昭和26 (1951)
288p　22cm　(新経営経済学大系 第12巻)

近藤隆英　679.6-Ko 614 b2
全国商業高等学校長協会主催　簿記実務検定試験学習書　(1級)　近藤隆英等著
東京　中央経済社　昭和26 (1951)
154p　21cm
(武市春雄監修)

黒澤　清　679-Ku 919 s
新商法と會計原則
東京　国元書房　昭和26（1951）
133p　21cm　（会計学シリーズ）

京都會社名鑑　1951年版　670.35-Ky 995 K
京都商工会議所編
京都　夕刊京都新聞社　昭和25（1950）
445p　26cm

溝口一雄　679.7-M 696 g
原價計算
東京　国元書房　昭和27（1952）
288p　22cm

阪本安一　679.2-Sa 467 b
売價棚卸法
東京　国元書房　昭和26（1951）
117p　21cm　（会計学シリーズ）

清水　晶　673.8-Si 363 h
販賣業者の百科事典
百貨店経営　清水晶，土屋好重共編
東京　東洋書館　昭和26（1951）
610p　図版　22cm
内容
総論
第1編　現代経済社会における百貨店の地位　平井泰太郎著，第2編　経営形態としての百貨店　松田愼三著，第3編　百貨店の定義及び歴史　深見義一著，第4編　百貨店関係の団体　浅野武人等著
各論
上　本部の経営
第5編　百貨店を中心とせる人間部面　土屋好重著，第6編　百貨店の不動産及び店舗　田中盛和著
中　業務部の経営
第1部　販売促進部門　第7編　販売と顧客奉仕の精神　清水正巳著，第8編　陳列及び広告宣伝　土屋好重，岡田茂共著
第2部　商品補給部門　第9編　消費者需要の調査　福田敬太郎著，第10編　商品の仕入と納入業者　清水晶著
第3部　人事部門　第11編　従業員の尊敬と待遇　佐々木吉郎，河村錯一共著，第12編　会社と従業員組合　河辺珪太郎著
第4部　店舗経営部門　第13編　庶務・営繕その他　飯田美稲著
第5部　経理部門　第14編　百貨店における財務　赤岩平治著，第15編　百貨店における会計　清水晶著
下　営業部の経営
第16編　衣・食・住の基本的商品　斎藤鎭雄著，第17編　家庭用品としての食品及び厨房用具　山口英治著，第18編　特売場・賃貸売場契約による売場・際物の仕入販売　渡辺建著

鈴木　隆　676.6-Su 882 k
株式富豪への道
東京　実業之日本社　昭和26（1951）
236p　19cm

商業デザイン全集　第4巻　674.92-Sy 956 S
商業デザイン全集編集委員会編
東京　イヴニング・スター社　昭和26（1951）
185p（図版154p　解説31p）26cm
内容
第4巻　商店篇

証券講座　第2巻　676-Sy 959 T
東京証券講習所編
東京　ダイヤモンド社　昭和26（1951）
308p　表　19cm
内容
第2巻　株式投資の方法
第1　株価変動の要因　井沢喜代暦著，第2　株式相場観測法　飯田清三著，第3　証券分析　西村正巳著，第4　再評価と株価　野田全治著，第5　投資信託の理論と実際　竹村幸一郎著，第6　証券金融の知識　高山廣著，第7　株式売買の仕方（投資家の知識　第1）　土屋陽三郎著，第8　株主の心得（投資家の知識　第2）弘中百合登著

証券處理調整協議會　676.3-Sy 957 s
SCLC 業績誌　（四ヶ年の業績回顧）　証券処理調整協議会編
東京　証券処理調整協議会　昭和26（1951）
89p　表　26cm
（SCLC は証券処理調整協議会 Securities Coordinating Liquidation Committee の通称）

食糧市場年鑑　1952年度版　675.5-Sy 957 S
東京　食糧経済新聞社　昭和26（1951）
420p　19cm

田島四郎　679.6-Ta 994 b
模範解答　簿記問題集
東京　同文舘　昭和26（1951）
330p　19cm

地方自治聽　679.2-Ti 2375 k
續・固定資産評価事務例規集　地方自治庁，地方財政委員会事務局共編
東京　地方財務協会　昭和26（1951）
340p　21cm

豊田　武　672.1-To 596 t
増訂　中世日本商業史の研究
東京　岩波書店　昭和27（1952）
498p　22cm

中央經濟社　679.036-Ty 997 p
ポケット
会計全書　1952　中央経済社編
東京　中央経済社　昭和26（1951）
1241p　表　14×10cm

吉川榮一　674.98-Y 859 t
鉄道広告必携　吉川栄一，吉田大助共著
東京　三崎堂　昭和26（1951）
338p　図版　19cm

680 交　　通

東北の港湾と産業振興調査会　683.9-To 387 t
東北の港湾と産業振興　東北の港湾と産業振興調査委員会報告書　東北の港湾と産業振興調査委員会編
東京　日本経済研究所　昭和26（1951）
198p　地図　26cm

700 芸　　術

700 芸術，美術総記

美術界総覧　昭和25年版　703.5-B 79 K
国立博物館編
東京　美術出版社　昭和25（1950）
62p　13×19cm

白鶴美術館　702.22-H 133 h
白鶴吉金撰集　白鶴美術館編
神戸　白鶴美術館　昭和26（1951）
20p　図版55枚　27cm

兒島喜久雄　708-Ko 714 s
少年美術館　第10　兒島喜久雄編
東京　岩波書店　昭和26（1951）
図版18枚　解説23p　32×26cm
（原色版2図，写真版16図）

世界美術全集　第18，22巻　708-Se 122 H2
平凡社編
東京　平凡社　昭和26（1951）
2冊（図版152p共）　地図　27cm
内容
第18巻　西洋十七世紀　バロック
第22巻　西洋十九世紀　第1　古典主義　浪漫主義

Tolstoĭ, Lev Nikolaevich.　701-cT 65 g2N
芸術論　トルストイ著　昇曙夢訳
東京　春秋社　昭和26（1951）
221p　18×11cm

山崎勝弘　703.5-Y 477 s
標準色票準據
色名表　山崎勝弘編
東京　鴨書林　昭和26（1951）
26p　19×7cm
（折本）

710 彫　　刻

今泉篤男　710.8-I 315 n
日本の彫刻　第3　今泉篤男等編
東京　美術出版社　昭和26（1951）
図版32p　解説15p　35×26cm
内容
第3　白鳳時代

720 絵 画・書 道

今泉篤男　723.08-I 315 s
世界の名画　第2期　第2，3集　今泉篤男，岡鹿之助共編
東京　美術出版社　昭和26（1951）
2冊（図版共）　36cm
（原色版　第2集15図，第3集14図）

伊藤　廉　720.8-I 832 e
繪の話　その1　訂7版
東京　美術出版社　昭和26（1951）
66p（図版36p共）　26cm

川端龍子　721.9-Ka 732 w
わが画生活
東京　講談社　昭和26（1951）
285p　図版5枚　19cm
（原色版3図）

宮本三郎　720.7-M 636 s
少年の画室
東京　東峰書房　昭和26（1951）
129p　図版20枚　表　19×18cm
（原色版4図）

鈴木信太郎（1895-　）　724.76-Su 872 s
静物画の話
東京　美術出版社　昭和26（1951）
73p　図版6枚　19cm　（みづゑ文庫 第304）

Utrillo, Maurice.　723.5-cU 92 uT
ユトリロ　ユトリロ画　田近憲三編
東京　弘文堂　昭和27（1952）
図版20枚　解説8p　15cm　（アテネびじゆつぶんこ 第3）
（原色版12枚）

Walt Disney プロダクション　726.3-cW 23 pM
ピノキオ　ウオルト・デイズニー プロダクション画
村岡花子訳
東京　新潮社　昭和26（1951）
72p（図版共）　26cm　（世界の絵本　大型版 第18）

山田邦祐　720-Y 176 s
少年少女
世界名画の教室
東京　研究社出版株式会社　昭和26（1951）
144p（図版12枚共）　22cm

湯川尚文　720.7-Y 982 e
絵をかく子ども
東京　誠文堂新光社　昭和26（1951）
222p　図版　19cm

750 工芸美術

増田純歩　759-M 231 n
秘法傳授
人形の作り方全集
東京　大同出版社　昭和26（1951）
189p　図版　22cm

760 音楽．舞踊

石倉小三郎　762.4-cM 21 Ig
グスターブ・マーラー
東京　音楽之友社　昭和27（1952）
315p　15cm　（音楽文庫 第42）

伊藤義雄（1904-　）　763.2-I 865 p
ピアノ奏法入門
東京　春秋社　昭和26（1951）
134p　図版　19cm

貝谷八百子　766.6-Ka 189 b
バレエ教本
東京　ハンドブック社　昭和27（1952）
101p（図版共）　19cm　（入門ハンドブック）

名曲解説事典　第4巻　760.9-M 448 o
音楽之友社編
東京　音楽之友社　昭和27（1952）
607p　19cm
内容
第4巻　ピアノ曲

光吉夏彌　766.6-M 561 b
バレエへの誘ひ
東京　早川書房　昭和26（1951）
98p　図版19枚　21×19cm

諸井三郎　761-M 876 o
音樂概論
東京　河出書房　昭和27（1952）
236p　図版　19cm

諸井三郎　760-M 876 o3
音楽論ノート
東京　創元社　昭和26（1951）
125p　図版　15cm　（創元文庫 C第5）

小川　昂　760.31-O 279 h
本邦洋楽文献目録　小川昂編
東京　音楽之友社　昭和27（1952）
307p　19cm

音楽年鑑　昭和27年版　762.105-O 681 O
音楽之友社，音楽新聞社共編
東京　音楽之友社　昭和26（1951）
392p　図版　19cm

770 演劇．映画

演劇講座　第1巻　770.8-E 74 K
雲の會編
東京　河出書房　昭和26（1951）
179p　図版　22cm
内容
第1巻　演劇の本質
第1部　演劇論
第1　総論　倉橋健著
第2　各論
ヨーロッパ古代の演劇論（アリストテレスとホラティウス）　新関良三著　他17篇
第2部　わが演劇観
わが悲観　岩田豊雄著　他12篇

河竹繁俊　774.2-Ka 952 k
歌舞伎・文楽史話
東京　河出書房　昭和26（1951）
160p　図版　15cm　（市民文庫 第84）

河竹繁俊　774-Ka 952 k
歌舞伎講話
東京　創元社　昭和26（1951）
191p　図版5枚　15cm　（創元文庫C 第4）

岸田國士　770.4-Ki 264 a
新しき演劇のために
東京　創元社　昭和27（1952）
177p　図版　15cm　（創元文庫C 第7）

小宮豊隆　772.8-Ko 567 p
巴里滞在記
東京　三笠書房　昭和26（1951）
176p　図版　16cm　（三笠文庫 第23）
内容
巴里滞在記，「第三研究」の芝居，ストックホルム

三宅周太郎　774.04-M 614 k
歌舞伎ノート
東京　創元社　昭和26（1951）
231p　図版　19cm　（創元選書 第217）

戸板康二　774-To 388 k2
歌舞伎手帖　戸板康二編
大阪　創元社　昭和26（1951）
245p　図版10枚　18×11cm　（創元手帖文庫）

780 運動競技

782-A 954 B
アスリーツ・ハンドブック　（陸上競技練習必携1952年版）
万有社編
東京　万有社　昭和26（1951）
149p　19cm

猪谷六合雄　784.3-I 146 s
スキーとともに
東京　筑摩書房　昭和26（1951）
186p　図版　19cm　（中学生全集 第67）

松崎明治　787.1-M 433 t
釣百科　松崎明治著，佐藤垢石補
東京　大泉書店　昭和26（1951）
556p（図版，附録共）　19×11cm
（附録　潮時表　昭和27年度 12p）

日本陸上競技連盟　782-N 6873 r
陸上競技規則　昭和26年度　日本陸上競技連盟編
東京　体育日本社　昭和26（1951）
180p　14cm

大島鎌吉　780.6-O 799 o
オリンピック物語
東京　あかね書房　昭和26（1951）
98p　19×18cm　（小学生学習文庫 第3）

790 遊芸．娯楽

小里　洋　797.2-Ko 696 t
最新トランプ
東京　虹有社　昭和26（1951）
225p　19cm

名取俊一郎　798-N 659 g
ゲームの遊び方
東京　大泉書店　昭和26（1951）
274p　19cm　（入門百科叢書）

800 語　学

800 語学総記

Hayakawa, Samuel Itie. 801.03-cH 41 sO
思考と行動における言語　S. I. ハヤカワ著　大久保忠利訳
東京　岩波書店　昭和26 (1951)
327p　19cm　(岩波現代叢書)

---

810 日　本　語

阿部喜三男 817.5-A 132 b
芭蕉俳文・俳論の解釈
東京　有精堂出版株式会社　昭和26 (1951)
205p　19cm

石上　堅 813.6-I 559 n
日本古典文學辭典
東京　拓文社　昭和26 (1951)
698p　19cm

來栖良夫 816.8-Ku 929 w
私たちの作文　低学年　來栖良夫編
東京　筑摩書房　昭和26 (1951)
194p　図版　21cm　(小学生全集 第13)

松尾　聰 810.78-M 382 n
校註 日本文藝新抄 〔第1〕 松尾聰等編
東京　武蔵野書院　昭和26 (1951)
198p　21cm
内容
〔第1〕 上代・近代篇

峯岸義秋 810.7-M 511 g
実力完成
現代要語の知識
東京　三省堂出版株式会社　昭和26 (1951)
232p　19cm　(三省堂の受験全書)

西尾光雄 815.9-M 827 k
近代文章論研究
東京　刀江書院　昭和26 (1951)
272p　19cm

野ばら社 816.6-N 873 t
手紙辞典　訂　野ばら社編
東京　野ばら社　昭和26 (1951)
384p(図版27p共)　16cm

旺文社 810.7-O 195 k2
國語の要点　旺文社編
東京　旺文社　昭和26 (1951)
118p　19×11cm　(入試必須知識整理叢書)

小川堯平 810.7-O 263 k
実力完成
故事成語熟語の知識
東京　三省堂出版株式会社　昭和26 (1951)
232p　19cm　(三省堂の受験全書)

柴田　武 810.9-Si 253 m
文字と言葉
東京　刀江書院　昭和26 (1951)
325p　18×11cm　(刀江文庫 第22)

鈴木庄三郎 816.8-Su 878 s
最初の問題
東京　東洋書館　昭和27 (1952)
266p　19cm

高藤武馬 810-Ta 431 k
ことばの学校
東京　筑摩書房　昭和26 (1951)
187p　図版　21cm　(小学生全集 第16)

多摩の子編集委員會 816.8-Ta 653 d
大地にかくて子は育つ　多摩の子編集委員会編
東京　東洋書館　昭和26 (1951)
256p　図版　19cm

東條　操 818-To 636 h
方言の研究
東京　刀江書院　昭和26 (1951)
232p　18×11cm　(刀江文庫 第23)

---

830 英　語

Faraday, Michael. 837.7-cE 21 rS
蠟燭の科學　M. ファラデー著　佐山栄太郎訳註
東京　研究社出版株式会社　昭和26 (1951)
150p　図版　18×12cm　(研究社新英文訳註叢書)
(英文併記)

池永勝雅 834.4-I 256 e
英語の熟語
東京　研究社出版株式会社　昭和26 (1951)
13p　17×11cm　(研究社中学英語双書)

海江田進 837.5-Ka 185 g
学生 英文解釈ノート
東京　有精堂出版株式会社　昭和26 (1951)
263p　19cm

木山三郎 830.7-Ki 339 e
初めての人に適する
文法・解釈　作文　英語早わかり
大阪　成文社出版部　昭和27 (1952)
429p　19cm
(旧標題には学習本位英語早わかりとあり)

清岡暎一 830.78-Ki 344 z
実際答案による指導
受験英語の秘訣　清岡暎一等著
東京　北星堂書店　昭和26 (1951)
180p　19cm

正木賢次郎 830.7-M 211 z
フウイール式
図解基礎英語
東京　泰文堂　昭和26 (1951)
187p　19cm

村田義雄 830.7-M 976 e
文法・解釈・作文
英語の要点と特選問題
大阪　成文社出版部　昭和26 (1951)
231p　19cm

旺文社 830.7-O 195 e2
英語の要点　旺文社編
東京　旺文社　昭和26 (1951)
117p　19×11cm　(入試必須知識整理叢書)

小川芳男 834-O 285 e
語原本位 英単語活用辞典　小川芳男編
東京　有精堂出版株式会社　昭和26 (1951)
239p　表　19×11cm
(書名は奥付による 標題紙及表紙標題には The hand book of English Etymology とあり)

Swift, Jonathan. 837.7-cS 97 gk
ガリヴァー旅行記　16版　デヨナサン・スイフト著　川津孝四訳註
東京　北星堂書店　昭和26 (1951)
233p　図版　17×12cm
(英文併記)

豊田　實 (1885-　) 835-To 594 a
アメリカ英語とその文体
東京　研究社出版株式会社　昭和27 (1952)
239p　19cm　(研究社新英米文学語学講座 第21)

矢吹勝二 836-Y 118 z
自由英作文 考え方・書き方
東京　研究社出版株式会社　昭和26 (1951)
216p　図版　19cm

吉田新吾 837.5-Y 829 b
文法中心
英文解釈法　9版
京都　数学研究社　昭和25 (1950)
386p　19cm

---

840 ド　イ　ツ　語

Goethe, Johann Wolfgang von. 847.7-cG 59 wT
若きヴエルテルの悩み　ゲーテ著　高橋健二訳註
東京　郁文堂出版有限会社　昭和26 (1951)
358p　図版　19cm　(独和対訳叢書 第1)
(独文併記)

---

900 文　学

900 文学総記

文學講座　第6巻 908-B 97 T
筑摩書房編集部編
東京　筑摩書房　昭和26 (1951)
242p　22cm
内容
第6巻　作品論
イーリアスとオデュセイァ　高津春繁著　他54篇

小林　正 901.9-Ko 458 h
比較文学入門
東京　東京大学出版部　昭和26 (1951)
193p　19cm

桑原武夫　904-Ku 965 r
歴史と文學
東京　新潮社　昭和26 (1951)
201p　19cm
内容
歴史と文学　他9篇

Maugham, William Somerset.　904-cM 44 dN
読書案内　—世界文学—　W.S.モーム著　西川正身訳
東京　岩波書店　昭和27 (1952)
165p　18×11cm　(岩波新書 第84)

中島健藏　901.9-N 573 h
比較文学序説　中島健蔵等編
東京　河出書房　昭和26 (1951)
230p　22cm
内容
第1　比較文学の意義　中島建蔵著　他3篇，第2　西洋に於ける飜訳文学の歴史　島田謹二著　他6篇，第3　日本に於ける飜訳文学の歴史　島田謹二著　他5篇

小田切秀雄　904-O 224 k
共産主義的人間
東京　弘文堂　昭和26 (1951)
74p　15cm　(アテネ文庫 第182)

908-Se 122 k
世界文學全集　〔第1期〕第38巻，〔第2期〕第7巻，〔第3期〕第1，11巻
東京　河出書房　昭和26 (1951)
4冊　図版　19cm
内容
〔第1期〕十九世紀篇
第38巻　チエホフ篇　チエホフ著
桜の園，三人姉妹，熊　米川正夫訳，ヴーニヤ伯父さん，接吻，グーセフ，可愛いい女　神西清訳，退屈な話，六号室　中村白葉訳
〔第2期〕古典篇
第7巻　チヨーサー篇　チヨーサー著
カンタベリ物語　西脇順三郎訳
〔第3期〕十九世紀続篇
第1巻　ユーゴー篇　ユーゴ著
レ・ミゼラブル　上巻　豊島與志雄訳
第11巻　ゲーテ篇　ゲーテ著
ウイルヘルム・マイステル修業時代　関泰祐訳

世界童話全集　第4—7巻　909.3-Se 1222 I
井伏鱒二等編
東京　河出書房　昭和26 (1951)
4冊　図版　19cm
内容
第4巻　すぺいん・いたりあ童話集
兵士イワンの話　他5篇　フェルナン・カバリエーロ著　會田由訳，狼と狐　アントニオ・トウルエバ著　會田由訳，小猿ビビの冒険　コッローディ著　柏熊達生訳
第5巻　ろしあ童話集　昇曙夢訳
夢はんだん　他3篇　アレキサンドル・アファナーシエフ著，黄金の魚　アレキサンドル・プーシキン著，イリヤ・ムーロメツ　他1篇　ピヨートル・ボレウォイ著，ドネプルの古塔　ニコライ・ゴーゴリ著，うそつき　他3篇　イワン・クルイロフ著，哲学者　他1篇　イワン・ヘムニーツェル著，熊狩り　他1篇　レフ・トルストイ著
第6巻　ちゆうごく童話集　魚返善雄訳
晋・唐時代　ふしぎな鐘　王度著，虎になつた人　李景亮著，アリの国　李公佐著，竜王の娘　李朝威著，宋・明時代　花きちがい，詩人李白，まことの友だち　馮夢竜著，清朝時代　コオロギになつた子，菊の精　蒲松齢著
第7巻　につぽん童話集
さざえ三郎，なんにも仙人　巌谷小波著，満潮の玉・干潮の玉，さずかり物　鈴木三重吉著，赤い船　他5篇　小川未明著，セロ弾きのゴーシュ，よだかの星　宮沢賢治著，河童の話，正太樹をめぐる　坪田譲治著

竹下數馬　903.6-Ta 552 b
実力完成
文学事典　竹下数馬編
東京　三省堂出版株式会社　昭和26 (1951)
217p　19cm　(三省堂の受験全集)

910 日本文学

阿部知二　913.6-A 171 m
街　上巻
東京　角川書店　昭和26 (1951)
189p　15cm　(角川文庫 第290)

檀　一雄　913.6-D 21 n
狼　煙
東京　春陽堂　昭和26 (1951)
185p　15cm　(春陽文庫 第1072)
内容
狼煙，五右衛門の恋，熊山の女妖，長恨歌

江戸川亂歩　913.6-E 22 e
少年探偵 江戸川亂歩全集　第7
東京　光文社　昭和26 (1951)
192p　19cm
内容
第7　少年探偵 透明怪人

江戸川亂歩　913.6-E 22 i
陰　獣
東京　春陽堂　昭和26 (1951)
113p　15cm　(春陽文庫 第1073)

円地文子　913.6-E 83 s
三色菫
東京　偕成社　昭和26 (1951)
318p　19cm
内容
三色菫，母いまさば

円地文子　913.6-E 83 u
麗わしき母
東京　偕成社　昭和26 (1951)
277p　19cm
内容
麗わしき母，朝の花々

現代日本小説大系　第6，54巻　913.608-G 292 N
日本近代文学研究会編
東京　河出書房　昭和26 (1951)
2冊　19cm
内容
第6巻　浪漫主義時代　第3
変目伝，河内屋，今戸心中，雨　廣津柳浪著，書記官，ふところ日記　川上眉山著，さめたる女，深川女房　小栗風葉著，はやり唄　小杉天外著，くれの二十八日　内田魯庵著
第54巻　昭和十年代　第9
風博士，黒谷村　坂口安吾著，葦手，普賢　石川淳著，鳥羽家の子供，南方，石ころ路　田畑修一郎著，いのちの初夜，望郷歌　北條民雄著，李陵，山月記　中島敦著，オリンポスの果実　田中英光著

源氏鶏太　913.6-G 29 s
三等重役
東京　毎日新聞社　昭和26 (1951)
269p　19cm

銀協俳句會　911.36-G 35 h
銀協句集
星　空　銀協俳句会編
東京　全国銀行協会聯合会　昭和26 (1951)
375p　図版　19cm

群馬縣歌人クラブ　911.167-G 95 n
年刊歌集　昭和26年　群馬県歌人クラブ編
高崎　群馬県歌人クラブ　昭和26 (1951)
205p　19cm

濱田廣介　913.8-H 138 h
ひろすけ家庭童話文庫　第5，6巻
東京　主婦之友社　昭和27 (1952)
2冊　図版　19cm
内容
第5巻　海へいつたくるみ，ことりのおうち　他27篇
第6巻　カメレオンの王さま，子どもとおおかみ　他16篇

濱田廣介　913.8-H 138 s
三年生の童話　濱田廣介等編
東京　金の星社　昭和27 (1952)
245p　図版　22cm　(日本童話名作選)

濱田廣介　913.8-H 138 y2
四年生の童話　濱田廣介等編
東京　金の星社　昭和27 (1952)
240p　図版　22cm　(日本童話名作選)

長谷川伸　913.6-H 256 k
國定忠次
東京　講談社　昭和26 (1951)
330p　19cm　(講談社評判小説全集 第6)

林芙美子　918.6-H 368 h
林芙美子全集　第2，3，18巻
東京　新潮社　昭和26 (1951)
3冊　図版　19cm
内容
第2巻　放浪記
第3巻　清貧の書，牡蠣
風琴と魚の町　他13篇
第18巻　めし，漣波，女家族

林　房雄　913.6-H 3686 s
青　年　上
東京　創元社　昭和26 (1951)
227p　図版　15cm　(創元文庫A 第45)

平家物語　下　913.45-H 418 T
高橋貞一校註
東京　講談社　昭和26 (1951)
380p　図版　19cm　(新註国文学叢書 第57)

火野葦平　913.6-H 461 d
動　物
東京　北辰堂　昭和26 (1951)
238p　19cm
内 容
動物，竹鈴荘，峠，猿，馬と死刑囚

火野葦平　913.6-H 461 k
私版 金色夜叉
東京　湊書房　昭和26 (1951)
333p　19cm

平塚雷鳥　915.9-H 537 w
われら母なれば　—平和を祈る母たちの手記—　平塚らいてふ，櫛田ふき共監修
東京　青銅社　昭和26 (1951)
268p　19cm
内 容
生きるということ(自由律短歌)　稲葉とよ子著　他23篇

廣津和郎　913.6-H 576 s
神經病時代・若き日
東京　岩波書店　昭和26 (1951)
224p　15cm　(岩波文庫)

保坂弘司　914.43-H 684 t
徒 然 草
東京　学燈社　昭和26 (1951)
296p　16cm　(学燈文庫)
(原作は吉田兼好)

北條　誠　913.6-H 736 h2
羽ばたく天使
東京　偕成社　昭和27 (1952)
285p　19cm

福島のぶを　913.8-H 815 t
鶴の機織
東京　泰光堂　昭和27 (1952)
194p　図版　19cm　(世界お話寶玉集 日本篇)

古谷綱武　914.6-H 866 w
若き女性のために
東京　創元社　昭和26 (1951)
154p　図版　15cm　(創元文庫A 第62)

二葉亭四迷　913.6-H 847 u
浮　雲
東京　新潮社　昭和26 (1951)
212p　16cm　(新潮文庫 第27)

藤波　登　913.8-H 943 n
聖書童話
ノアの箱舟　藤波登著　植田寛画
東京　潮文閣　昭和26 (1951)
64p　19×18cm　(世界童話文庫 第18)

井伏鱒二　913.6-I 122 k
かきつばた
藤沢　池田書店　昭和26 (1951)
258p　19cm　(昭和新名作選)
内 容
いびつな群像　他7篇

井伏鱒二　911.56-I 122 y
厄除け詩集
東京　木馬社　昭和27 (1952)
92p　22cm
内 容
厄除け詩集，訳詩，雨滴調七篇，続雨滴調五篇，拾遺抄

井原西鶴　913.52-I 157 s3Y
現代語譯 西鶴好色全集　第2巻　井原西鶴著　吉井勇訳
東京　創元社　昭和26 (1951)
149p　19cm
内 容
第2巻　好色一代女

飯田蛇笏　911.36-I 162 s
句集 雪　峡
東京　創元社　昭和26 (1951)
217p　19cm

今井譽次郎　913.8-I 298 t
たぬきがっこう
東京　泰光堂　昭和27 (1952)
115p(図版共)　22cm　(ひらがなぶんこ 第4)

井上友一郎　913.6-I 467 t
唐人お吉
東京　講談社　昭和27 (1952)
310p　19cm　(講談社評判小説全集 第10)
内 容
唐人お吉，千利休

井上　靖　913.6-I 472 a
ある僞作家の生涯
東京　創元社　昭和26 (1951)
181p　19cm
内 容
ある僞作家の生涯，玉碗記，澄賢房覚元書，漆胡樽

井上　靖　913.6-I 472 b
傍 觀 者
東京　新潮社　昭和26 (1951)
242p　19cm
内 容
傍観者　他7篇

石川達三　913.6-I 632 s
蒼　氓
東京　新潮社　昭和26 (1951)
252p　16cm　(新潮文庫 第285)
内 容
第1部　蒼氓，第2部　南海航路，第3部　声無き民

磯部忠雄　913.8-I 696 o
おさるのさいばん
東京　泰光堂　昭和27 (1952)
130p(図版共)　22cm　(ひらがなぶんこ 第1)

市原豊太　914.6-I 739 i
生き甲斐について
東京　東和社　昭和26 (1951)
279p　19cm

岩城準太郎　910.2-I 892 k
國文學通史　再版
京都　三学社　昭和24 (1949)
118p　19cm

岩本　彪　915.9-I 952 h
中学生の記録 北鮮脱出日記
東京　十字屋書店　昭和26 (1951)
159p　19cm

岩田九郎　911.33-I 957 k
去来抄評解
東京　有精堂出版株式会社　昭和26 (1951)
230p　19cm

泉　鏡花　913.6-I 989 o
婦 系 図　前篇
東京　新潮社　昭和26 (1951)
209p　16cm　(新潮文庫 第283)

海音寺潮五郎　913.6-Ka 187 a
愛情無双
東京　同光社磯部書房　昭和27 (1952)
302p　19cm

片山昌造　913.8-Ka 593 m
長編童話 まきばものがたり
東京　あかね書房　昭和26 (1951)
182p　22cm

川田　順　914.6-Ka 748 s
住友回想記
東京　中央公論社　昭和26 (1951)
227p　図版　19cm
内 容
住友番頭記，住友回想記　前後篇，随行紀程

河上徹太郎　914.6-Ka 825 b
文學手帖
東京　ダヴィッド社　昭和26 (1951)
248p　19cm

川瀬一馬　912.3-Ka 932 y
謡曲名作集　下　川瀬一馬編，校註
東京　講談社　昭和26 (1951)
283p　図版　19cm　(新註国文学叢書 第85)

近代俳句講座　第1巻　911.308-Ki 234 I
石田波郷等編
東京　新興出版社　昭和26（1951）
248p　19cm
内 容
第1巻　俳句の歴史，古典鑑賞
第1　史的研究
日本文学史上の短歌俳句　近藤忠義著　他5篇
第2　特殊研究
俳諧から俳句への発展　加藤楸邨著　他3篇
第3　作家研究
創始期の人々　荻野清著　他3篇
第4　古典鑑賞
芭蕉　飯田蛇笏著　他13篇

近代日本文學講座　第3巻　910.8-Ki 234
東京　河出書房　昭和26（1951）
293p　22cm
内 容
第3巻　近代日本文学の思潮と流派　上　片岡良一編
明治初期の文学思潮　柳田泉著，明治政治小説の問題　小田切秀雄著，写実主義成立前後　猪野謙二著，国粋尊重の思想と明治の歴史文学　塩田良平著，硯友社とその周囲　福田清人著，改良論と折衷主義　友野代三著，浪漫主義思潮の展開　坂本浩著，ホトトギス派と根岸短歌会　窪川鶴次郎著，民友社の人々　吉田精一著，社会主義文学　瀬沼茂樹著，自然主義文学の展望　片岡良一著，明治演劇と劇文学　戸板康二著，新劇運動　村山知義著，古典の伝統　久松潜一著

紀　貫之　915.32-tN
土佐日記　紀貫之著　中田祝夫校註
東京　講談社　昭和26（1951）
167p　図版　19cm　（新註国文学叢書 第39）

岸田國士　913.6-Ki 264 z
善　魔
東京　創元社　昭和26（1951）
248p　図版　15cm　（創元文庫A 第61）

北原白秋　911.56-Ki 289 o
詩集 思ひ出
東京　三笠書房　昭和26（1951）
272p　16cm　（三笠文庫 第43）

幸田露伴　918.6-Ko 476 rK3
幸田露伴全集　第19巻　幸田露伴著　蝸牛会編
東京　岩波書店　昭和26（1951）
594p　図版　19cm
内 容
第19巻　考證
将棋雑考　他39篇

小西甚一　915.32-Ko 631 t
土佐日記評解
東京　有精堂出版株式会社　昭和26（1951）
210p　地図　19cm
（原作は紀貫之）

久保田万太郎　912.6-Ku 756 n
波しぶき　戯曲選
東京　創元社　昭和26（1951）
204p　図版　19cm
内 容
波しぶき，あきくさばなし，くさまくら，砂の上，祝宴

久保田万太郎　913.6-Ku 756 s2
春泥・花冷え
東京　岩波書店　昭和27（1952）
202p　15cm　（岩波文庫）

邦枝完二　913.6-Ku 816 u
歌　麿
東京　講談社　昭和26（1951）
360p　19cm　（講談社評判小説全集 7巻）
内 容
歌麿，おせん

草野心平　910.28-M 674 Km
宮澤賢治覚書
東京　創元社　昭和26（1951）
184p　19cm

松村英一　911.104-M 349 g
現代短歌の話　短歌の基本問題
東京　第二書房　昭和26（1951）
209p　19cm　（短歌選書）

松尾芭蕉　911.32-bH
芭蕉連句集　松尾芭蕉著　廣田二郎校註
東京　講談社　昭和26（1951）
331p　図版　19cm　（新註国文学叢書 第99）

三上於菟吉　913.6-M 463 z
日月双紙
東京　同光社磯部書房　昭和26（1951）
271p　19cm

湊　邦三　913.6-M 495 k
國定忠治
東京　同光社磯部書房　昭和26（1951）
305p　19cm

湊　邦三　913.6-M 495 o
女嫌ひ平九郎
東京　同光社磯部書房　昭和26（1951）
294p　19cm

三橋一夫　913.6-M 546 t
天國は盃の中に
東京　新小説社　昭和26（1951）
256p　16cm　（新小説文庫 第127）

宮本百合子　918.6-M 638 m2M
宮本百合子全集　第4，12巻　宮本百合子著　宮本百合子全集編纂委員会編
東京　河出書房　昭和26（1951）
2冊　図版　19cm
内 容
第4巻　小説　第4（1927-1934）
一本の花　他15篇
第12巻　婦人問題　第2（1946-1951）
女の手帖　他47篇
文化・社会評論　第2（1945-1951）
みのりを豊かに　他62篇

宮澤賢治　911.56-M 674 nH
農民とともに　宮沢賢治著　藤原藤治編
東京　十字屋書店　昭和26（1951）
131p　18cm

三好達治　911.56-M 693 h
詩集 春 の 岬
東京　創元社　昭和26（1951）
170p　図版　15cm　（創元文庫A 第52）

森　鷗外　918.6-M 778 o2
鷗外全集　著作篇　第23巻
東京　岩波書店　昭和26（1951）
569p　図版　19cm
内 容
第23巻　随筆
肖像に添へて国民新聞社に寄する書　他61篇

村上元三　913.6-M 928 e
江戸いろは祭
東京　文芸図書出版社　昭和27（1952）
318p　19cm　（時代小説新作全集 第3）

村上元三　913.6-M 928 g
颱風の門　後篇
東京　春陽堂　昭和26（1951）
230p　15cm　（春陽文庫 第1044）

村松梢風　910.28-M 949 k
近代作家傳　下巻
東京　創元社　昭和26（1951）
307p　図版8枚　19cm

村松梢風　913.6-M 949 s
清水の次郎長　後篇
東京　春陽堂　昭和26（1951）
210p　15cm　（春陽文庫 第1075）

紫　式部　913.366-gT
源氏物語　巻3　紫式部著　谷崎潤一郎訳
東京　中央公論社　昭和26（1951）
196p　22cm
内 容
巻3
須磨，明石，澪標，蓬生，関屋，繪合，松風

紫　式部　913.366-gY
全譯 源氏物語　第5，6　紫式部著　與謝野晶子訳
東京　三笠書房　昭和26（1951）
2冊　図版　16cm　（三笠文庫 第32，36）

村山槐多　911.56-M 978 m
村山槐多詩集
東京　創元社　昭和26（1951）
214p　図版　15cm　（創元文庫A 第57）

室生犀星　911.56-M 986 z
叙情小曲集
東京　三笠書房　昭和26（1951）
204p　16cm　（三笠文庫 第3）
内 容
叙情小曲集，青き魚を釣る人，鳥雀集

永井荷風　913.6-N 128 bs2
　濹東綺譚
　東京　新潮社　昭和26（1951）
　111p　16cm　（新潮文庫 第290）

永井荷風　913.6-N 128 h3
　ひかげの花・あぢさゐ　他一篇
　東京　角川書店　昭和26（1951）
　113p　15cm　（角川文庫 第29）
　内 容
　ひかげの花，あぢさゐ，榎物語

永井荷風　913.6-N 128 h2i
　ふらんす物語
　東京　岩波書店　昭和27（1952）
　288p　15cm　（岩波文庫）

永井龍男　913.6-N 139 k2
　風ふたたび
　東京　朝日新聞社　昭和26（1951）
　243p　19cm
　（朝日連載文芸図書）

長島文学会　913.608-N 215 s
　深海の魚族　長島文学会作品集　再版　長島文学会編
　京都　大谷出版社　昭和26（1951）
　207p　19cm
　内 容
　顳夫婦　宮島俊夫著　他5篇

中村草田男　911.36-N 387 k
　草田男　自選句集
　東京　河出書房　昭和26（1951）
　119p　15cm　（市民文庫 第86）

中野　實（1901-　）　913.6-N 475 d
　脱線令嬢
　東京　東方社　昭和27（1952）
　323p　19cm

中野　實（1901-　）　913.6-N 475 s2
　青春ダイジエスト
　東京　文芸図書出版社　昭和27（1952）
　253p　19cm

中野重治　910.28-I 632 N
　啄　木
　東京　弘文堂　昭和26（1951）
　69p　15cm　（アテネ文庫 第183）

中山義秀　913.6-N 533 n2
　七色の花・テニヤンの末日
　東京　角川書店　昭和26（1951）
　304p　15cm　（角川文庫 第265）

中里介山　913.6-N 555 d
　大菩薩峠　第5巻
　東京　彩光社　昭和27（1952）
　551p　19cm

中澤巠夫　913.6-N 559 h
　風雲天帝城
　東京　講談社　昭和27（1952）
　269p　図版　19cm　（少年少女評判読物選集 第4）

直木三十五　913.6-N 632 g
　源九郎義經　下巻
　東京　四季社　昭和27（1952）
　358p　19cm

直木三十五　913.6-N 632 s
　相馬大作
　東京　講談社　昭和26（1951）
　300p　19cm

夏目漱石　913.6-N 659 hs
　彼岸過迄
　東京　新潮社　昭和27（1952）
　315p　16cm　（新潮文庫 第292）

夏目漱石　913.6-N 659 mk
　門
　東京　角川書店　昭和26（1951）
　216p　15cm　（角川文庫 第33）

野村季樹　913.6-N 941 z
　税を爭ふ　—税をとる人・にげる人—
　東京　弘進社　昭和27（1952）
　271p　19cm

野村長一　913.6-N 943 d
　大名の娘　野村胡堂著
　東京　同光社磯部書房　昭和27（1952）
　282p　19cm

野村長一　913.6-N 943 s2
　三萬両五十三次　上巻　野村胡堂著
　東京　湊書房　昭和27（1952）
　449p　19cm

野村長一　913.6-N 943 s
　助太刀小傳次　野村胡堂著
　東京　東方社　昭和27（1952）
　328p　19cm
　内 容
　怪剣士　他7篇

野村長一　913.6-N 943 z4
　地獄の門　野村胡堂著
　東京　文芸図書出版社　昭和27（1952）
　411p　19cm　（時代小説新作全集 第1号）

小川未明　913.8-O 272 a3
　小川未明童話集
　赤い船　小川未明著　山路真護画
　東京　あかね書房　昭和26（1951）
　64p（図版共）　19×18cm　（世界絵文庫 第20）

及川林次　913.8-O 379 m
　まほうのたこ
　東京　泰光堂　昭和27（1952）
　111p（図版共）　22cm　（ひらがなぶんこ 第5）

岡　一男　914.32-O 411 m
　枕草子　再版　岡一男，村井順共著
　東京　学燈社　昭和26（1951）
　280p　16cm　（学燈文庫）

岡本綺堂　913.6-O 475 hd
　半七捕物帳　第1，2，4—6集
　東京　同光社磯部書房　昭和27（1952）
　5冊　19cm
　内 容
　第1集　お化師匠
　第2集　春の雪解
　第4集　張子の虎
　第5集　正雪の絵馬
　第6集　薄雲の碁盤

岡本良雄　913.8-O 496 u
　うさぎのおみまい
　東京　泰光堂　昭和27（1952）
　131p（図版共）　22cm　（ひらがなぶんこ 第3）

大木雄二　913.8-O 558 i
　日本神話
　いなばの白うさぎ
　東京　講談社　昭和26（1951）
　180p　図版　22cm　（世界名作童話全集 第32）

大佛次郎　913.6-O 781 a
　赤穂浪士　下巻
　東京　六興出版社　昭和26（1951）
　356p　19cm

大佛次郎　913.6-O 781 k3
　鞍馬天狗　第12巻
　東京　中央公論社　昭和26（1951）
　203p　図版　19cm
　内 容
　第12巻　角兵衛獅子

大迫倫子　913.6-O 793 i
　異　郷
　東京　タヴィッド社　昭和26（1951）
　271p　19cm

大手拓次　911.56-O 882 o
　大手拓次詩集
　東京　創元社　昭和26（1951）
　239p　図版　15cm　（創元文庫 A第54）

尾崎一雄　913.6-O 976 m
　虫のいろいろ
　東京　新潮社　昭和26（1951）
　190p　16cm　（新潮文庫 第286）
　内 容
　虫のいろいろ　他8篇

尾崎士郎　913.6-O 979 i
　石田三成
　東京　講談社　昭和27（1952）
　318p　19cm　（講談社評判小説全集 第12）

尾關榮一郎　911.168-O 992 h
歌集 冬の記憶
東京　日業社　昭和26 (1951)
153p　19cm

齋藤清衛　910.1-Sa 249 n
日本文学概論　再版　斎藤清衛，金子金治郎共著
京都　中央図書出版社　昭和26 (1951)
148p　19cm

齋藤茂吉　911.168-Sa 266 s2
齋藤茂吉秀歌
東京　中央公論社　昭和26 (1951)
313p　図版　19cm

齋藤茂吉　911.168-Sa 266 s3
歌集 霜
東京　岩波書店　昭和26 (1951)
347p　19cm　(アララギ叢書 第150篇)

西條八十　913.6-Sa 342 a
青衣の怪人
東京　講談社　昭和27 (1952)
230p　図版　19cm　(少年少女評判読物選集 第1)

佐々木杜太郎　913.6-Sa 676 k
淺香圭水捕物帖
河童地獄
東京　同光社磯部書房　昭和27 (1952)
278p　19cm

佐藤春夫　911.56-Sa 773 s
佐藤春夫詩集　真珠篇
東京　三笠書房　昭和27 (1952)
199p　16cm　(三笠文庫 第39)

佐藤義美　911.58-Sa 929 s
詩とくほん　—小学生・詩の作り方—　佐藤義美編
東京　河出書房　昭和26 (1951)
300p　図版　22cm
(毎日小学生新聞所載　全国小学校の詩作品)

關みさを　913.36-Se 129 g
源氏物語研究
東京　河出書房　昭和27 (1952)
233p　15cm　(市民文庫 第94)

千家元麿　911.56-Se 183 sM
千家元麿詩集　千家元麿著　武者小路實篤述
東京　岩波書店　昭和26 (1951)
222p　15cm　(岩波文庫)

芹澤光治良　913.6-Se 193 p
パリ乙女
東京　湘南書店　昭和27 (1952)
231p　19cm
内 容
花門，美しき娘たち，パリの乙女

澁澤青花　913.8-Si 268 u
二年生童話
うさぎのさんぽ
東京　金の星社　昭和27 (1952)
189p　19cm

志賀直哉　913.6-Si 283 h
豊 年 蟲
東京　新潮社　昭和26 (1951)
204p　16cm　(新潮文庫 第289)
内 容
矢島柳堂　他7篇

島木赤彦　911.168-Si 339 h
歌集 氷　魚
東京　創元社　昭和26 (1951)
133p　図版　15cm　(創元文庫A 第38)

島木健作　913.6-Si 339i
礎 (いしずえ) —或る生涯— 上
東京　創元社　昭和27 (1952)
234p　図版　15cm　(創元文庫A 第59)

島木健作　913.6-Si 339 u
運命の人　上，下
東京　創元社　昭和26 (1951)
2冊　図版　15cm　(創元文庫A 第55，56)

島崎藤村　918.6-Si 357 s
島崎藤村全集　第17巻
東京　新潮社　昭和27 (1952)
592p　図版　22cm
内 容
第17巻　東方の門，「桃の雫」以後，集外集

子母澤寛　913.6-Si 434 m4
纏 大 名
東京　文芸図書出版社　昭和27 (1952)
388p　19cm　(時代小説新作全集 第2号)

白井喬二　913.6-Si 538 u
上杉謙信
東京　講談社　昭和27 (1952)
289p　19cm　(講談社評判小説全集 第9)

相馬御風　911.152-So 629 i
一茶と良寛と芭蕉
東京　創元社　昭和26 (1951)
230p　図版　15cm　(創元文庫A 第51)

早乙女勝元　915.9-So 653 s
下街の故郷　—ある十八才の半生記—
東京　葦会　昭和27 (1952)
221p　図版　19cm

鈴木彦次郎　913.6-Su 821 r
兩國梶之助
東京　講談社　昭和27 (1952)
283p　19cm　(講談社評判小説全集 第11)

高濱虚子　911.36-Ta 214 k
虚子自選句集 〔第4〕
東京　創元社　昭和26 (1951)
205p　図版　15cm　(創元文庫A 第7)
内 容
〔第4〕 春

高見　順　913.6-Ta 341 k
故舊忘れ得べき
東京　新潮社　昭和26 (1951)
209p　16cm　(新潮文庫 第287)

高見　順　913.6-Ta 341 k2
拐 帯 者
東京　北辰堂　昭和26 (1951)
302p　19cm

高村光太郎　918.6-Ta 346 t
高村光太郎選集　第5
東京　中央公論社　昭和26 (1951)
327p　図版　19cm
内 容
第5　随想　上
回想録など，彫刻のことなど，アトリエにて，断片

武田泰淳　913.6-Ta 479 i
異形の者
東京　河出書房　昭和26 (1951)
148p　15cm　(市民文庫 第10)
内 容
異形の者，未来の淫女，続未来の淫女，風土記

玉井幸助　915.44-Ta 636 i
十六夜日記評解
東京　有精堂出版株式会社　昭和26 (1951)
218p　19cm
(原作は阿佛尼)

田宮虎彦　913.6-Ta 661 ek
繪　本
東京　河出書房　昭和26 (1951)
234p　15cm　(市民文庫 第102)
内 容
異母兄弟　他6篇

田村泰次郎　913.6-Ta 678 o
女の復讐
東京　湊書房　昭和26 (1951)
279p　19cm
内 容
女の復讐　他7篇

谷崎潤一郎　913.6-Ta 893 m2
卍 (まんじ)
東京　新潮社　昭和26 (1951)
213p　16cm　(新潮文庫 第261)

橘　馨　911.168-Ta 942 t
歌集 中 央 街
東京　第二書房　昭和26 (1951)
280p　図版　19×18cm

立野信之　913.6-Ta 933 t
太陽はまた昇る　—公爵近衛文麿—　上，中
東京　六興出版社　昭和26（1951）
2冊　19cm

辰野　隆　914.6-Ta 963 r3
老年期
東京　要書房　昭和26（1951）
146p　19cm

戸台俊一　910.28-M 638 Tm
宮本百合子研究　戸台俊一編
東京　春潮社　昭和27（1952）
340p　19cm
内容
わだつみと火網をこえて　胡風著　他28篇

徳川夢聲　913.6-To 425 w
私の動物記
東京　要書房　昭和26（1951）
190p　19cm

徳永壽美子　913.8-To 438 a
赤いほの船　徳永壽美子著　林義夫画
広島　広島図版株式会社　昭和24（1949）
48p　図版　19×18cm　（ぎんのすず学級文庫　3,4年）

915.9-To 4565 h
東京大學學生自治會戰歿學生手記編集委員會
はるかなる山河に　東大戰歿学生手記　東京大学学生自治会戰歿学生手記編集委員会編
東京　東京大学出版部　昭和26（1951）
229p　18×11cm

富永太郎　911.56-To 478 t
富永太郎詩集
東京　創元社　昭和26（1951）
162p　図版　15cm　（創元文庫A　第58）

富田常雄　913.6-To 512 s2
猿飛佐助
東京　講談社　昭和26（1951）
293p　19cm　（講談社評判小説全集　第5）
内容
猿飛佐助，鹿鳴館

富田常雄　913.6-To 512 s2s
猿飛佐助
東京　春陽社　昭和26（1951）
200p　15cm　（春陽文庫　第1086）

富田常雄　913.6-To 512 y
夢と知りせば
東京　主婦之友社　昭和26（1951）
439p　19cm

坪田譲治　913.8-Tu 647 k
ことりのやど
東京　泰光堂　昭和27（1952）
116p(図版共)　22cm　（ひらがなぶんこ　第2）

壺井　榮　913.8-Tu 643 k
柿の木のある家
東京　暮しの手帖社　昭和26（1951）
54p　19cm

角田喜久雄　913.6-Tu 751 t
鍔鳴浪人　後篇
東京　春陽社　昭和26（1951）
190p　15cm　（春陽文庫　第1066）

堤中納言物語　913.384-tM
松村誠一校註
東京　朝日新聞社　昭和26（1951）
369p　図版　19cm　（日本古典全書）
（落窪物語　所弘校註を合刻）

梅田晴夫　912.6-U 496 t
中学生のための
名作戯曲　梅田晴夫編
東京　宝文館　昭和27（1952）
150p　19cm
内容
父帰る　菊池寛著，北風のくれたテーブルかけ　久保田万太郎著，犬は鎖に繋ぐべからず　岸田國士著，結婚行進曲　内村直也著，天邪鬼　加藤道夫著，彦市ばなし　木下順二著
上演と鑑賞の手引　梅田晴夫著

臼井吉見　913.6-U 772 g
現代名作選　臼井吉見編
東京　筑摩書房　昭和27（1952）
186p　図版　19cm　（中学生全集　第68）
内容
他人の中　徳永直著，小便小僧　上林暁著，屋根の上のサワン　井伏鱒二著，ロッダム号の船長　竹之内静雄著，聖アンデルセン　小山清著，野の人　阿部知二著

若杉　慧　913.6-W 36 ek
エデンの海
東京　角川書店　昭和26（1951）
108p　15cm　（角川文庫　第298）

矢田挿雲　913.6-Y 123 t
定本忠臣蔵　第2巻
東京　酣燈社　昭和26（1951）
296p　19cm
内容
第2巻　開城の巻

八木重吉　911.56-Y 136 y
八木重吉詩集
東京　創元社　昭和26（1951）
159p　図版　19cm　（創元文庫A　第63）

山岡荘八　913.6-Y 433 k3
この鐘を打て
東京　講談社　昭和27（1952）
265p　図版　19cm　（少年少女評判読物選集　第2）

山下陸奥　911.168-Y 444 h
歌集冬　霞
東京　白玉書房　昭和27（1952）
203p　19cm　（一路叢書）

與田準一　913.8-Y 677 g
五十一番めのザボン
東京　光文社　昭和26（1951）
237p　図版　19cm

横溝正史　913.6-Y 693 d
大迷宮
東京　講談社　昭和27（1952）
252p　図版　19cm　（少年少女評判読物選集　第3）

與謝野晶子　911.168-Y 774 y
與謝野晶子純情歌集
浦和　三十書房　昭和26（1951）
156p　16cm
（岩野喜久代編，解説）

吉井　勇　911.109-Y 854 r
戀愛名歌物語
大阪　創元社　昭和26（1951）
229p　18×11cm

吉川英治　913.6-Y 859 e
英治叢書　第28
東京　六興出版社　昭和26（1951）
293p　19cm
内容
第28　上杉謙信

吉川英治　913.6-Y 859 k
長篇時代小説
戀山彦
東京　桃源社　昭和27（1952）
404p　19cm

陳出達朗　913.6-Z 28 a
逢初峠
東京　同光社磯部書房　昭和26（1951）
312p　19cm

城　昌幸　913.6-Z 59 n
なりひら藤吉捕物帳
東京　春陽堂　昭和26（1951）
267p　19cm　（捕物小説全集）

920　中国文学．東洋文学

アラビアン・ナイト　929.76-O 648 aK2
アラビアン・ナイト　艶笑傑作選　河上徹太郎訳編
東京　新潮社　昭和26（1951）
422p　16cm　（新潮文庫　第266）
（マルドリュス版に據る）

馬　烽　923-B 45 sM
白樺天皇行狀記　—呂梁英雄伝正篇—　馬烽・西戎共著　三好一訳
京都　三一書房　昭和26（1951）
328p　19cm
（続篇は書名「東洋鬼軍敗亡記」）

北村謙次郎　929.76-Ki 294 a
アラビヤンナイト
東京　偕成社　昭和26 (1951)
300p　図版　19cm　(世界名作文庫)

大木惇夫　923-O 553 s
そんごくう　大木惇夫著　宮國のぼる画
東京　潮文閣　昭和26 (1951)
64p　19×18cm　(世界童話 第19)

周立波　923-Sy 984 bK
暴風驟雨　上巻　周立波著　鹿地亘，安島彬共訳
東京　ハト書房　昭和26 (1951)
244p　19cm

930 英米文学

阿部知二　933-A 171 n
二都物語
東京　筑摩書房　昭和26 (1951)
188p　図版　19cm　(中学生全集 第64)
(原作ディケンズ)

Brontë, Charlotte.　933-cB 86 jO
ジエーン・エア　下巻　シヤーロット・ブロンテ著
大久保康雄訳
東京　三笠書房　昭和26 (1951)
298p　図版　19cm　(世界映画化名作全集 第2)

Brontë, Emily Jane.　933-cB 86 aT
嵐が丘　エミリ・ブロンテ著　田中西二郎訳
東京　三笠書房　昭和26 (1951)
361p　図版　19cm　(世界映画化名作全集 第9)

Cather, Willa.　933-cC 36 w2H
私のアントニーア　ウイラ・キヤザー著　浜田政二郎訳
東京　河出書房　昭和26 (1951)
374p　19cm　(二十世紀文学選集)

Christie, Agatha.　933-cC 55 s3T
山荘の秘密　アガサ・クリスティー著　田村隆一訳
東京　早川書房　昭和27 (1952)
275p　19cm　(世界傑作探偵小説シリーズ 第10)

Doyle, *Sir* Arthur Conan.　933-cD 75 sN
シャーロック・ホームズ全集　第2，7，8巻　コナン・ドイル著　延原謙訳
東京　月曜書房　昭和27 (1952)
3冊　19cm
内容
第2巻　四つの署名
第7巻　シャーロック・ホームズの帰還　第1
空家の冒険，ノーウッドの建築師，踊る人形，美しき自転車乗り，プライオリ学校，黒ピータ
第8巻　シャーロック・ホームズの帰還　第2
犯人は二人，六つのナポレオン，三人の学生，金縁の鼻眼鏡，スリー・コータの失踪，アベ農園，第二の汚点

Fast, Howard Melvin.　933-cF 25 zY
自由の道　ハワード・ファースト著　山田敦訳
東京　青銅社　昭和26 (1951)
346p　図版　19cm

Fielding, Henry.　933-cF 45 tS
トム・ジョウンズ　第2巻　フィールディング著　朱牟田夏雄訳
東京　岩波書店　昭和26 (1951)
322p　15cm　(岩波文庫)

Galsworthy, John.　933-cG 17 aO
或る女の半生　ジョン・ゴールズワージイ著　小川和夫訳
東京　河出書房　昭和26 (1951)
412p　19cm　(二十世紀文学選集)

Greene, Graham.　933-cG 799 zI
事件の核心　グレアム・グリーン著　伊藤整訳
東京　新潮社　昭和26 (1951)
398p　19cm

Hardy, Thomas.　933-cH 27 h
ハーディ傑作選　第2　トマス・ハーディ著
東京　英宝社　昭和26 (1951)
155p　19cm
内容
第2　幻を追ふ女・アリシアの日記　田代三千稔訳
幻を追ふ女，変りはてた男，アリシアの日記

Hardy, Thomas.　933-cH 27 tT
テ　ス　(純潔な女性) 上巻　トマス・ハーディ著
竹内道之助訳
東京　三笠書房　昭和27 (1952)
272p　図版　19cm　(現代世界文学 英米篇 第5)

片山昌造　933-Ka 593 k
子鹿物語　片山昌造著　熊田五郎画
東京　あかね書房　昭和26 (1951)
67p　図版　19×18cm　(世界絵文庫 第18)

岸　なみ　933-Ki 259 o
オズの魔法つかひ
東京　講談社　昭和26 (1951)
116p　図版　22cm　(世界名作童話全集 第30)
(原作はフランク・バウム)

Llewellyn, Richard.　933-cL 79 wN
わが谷は緑なりき　上，下巻　リチヤード・ルウエリン著　中村能三著
東京　三笠書房　昭和26 (1951)
2冊　図版　19cm　(世界映画化名作全集 第4)

中野好夫　933-N 486 g
ガリバー旅行記　中野好夫著　吉崎正己画
東京　あかね書房　昭和26 (1951)
59p(図版共)　19×18cm　(世界絵文庫 第23)

尾崎士郎　933-O 979 hO
ハックルベリーの冒険　尾崎士郎著　向井潤吉画
東京　あかね書房　昭和26 (1951)
63p(図版共)　19×18cm　(世界絵文庫 第19)
(原作はマーク・トウエーン)

Poe, Edgar Allan.　933-cP 74 pN
ポオ傑作集　ポオ著　中野好夫等訳
東京　河出書房　昭和27 (1952)
359p　図版5枚　19cm　(世界文学豪華選)
内容
短篇小説
ウイリアム・ウイルソン，裏切る心臓，黒猫，鋸山奇譚，群集の人　中野好夫訳，陥穽と振子，メエルシュトレエムに呑まれて　小川和夫訳，アッシャー家の崩壊，「赤死病」の仮面　松村達雄訳，リジイア　阿部知二訳，モルグ街の殺人事件，マリイ・ロジェエの怪事件，愉まれた手紙，黄金虫，モノスとユウナとの対話　佐々木直次郎訳，エリオノオラ，沈黙，影　島田謹二訳，詩抄　島田謹二訳

林語堂　933-R 53 pSk
北京好日　第4-6巻　林語堂著　佐藤亮一訳
東京　河出書房　昭和26 (1951)
3冊　15cm　(市民文庫 第78，79，90)
内容
第4巻
第2部　庭園の悲劇　(続)
第5巻
第3部　秋の歌
第6巻
第3部　秋の歌　(続)

Shakespeare, William.　932-cS 52 hH
ハムレット　シエイクスピア著　本多顯彰訳
東京　角川書店　昭和26 (1951)
218p　15cm　(角川文庫 第209)

Shakespeare, William.　932-cS 52 wM
ウインザーの陽気な女房たち　シェークスピヤ著　三神勲，西川正身共訳
東京　河出書房　昭和27 (1952)
180p　図版　15cm　(市民文庫 第104)

Steinbeck, John.　933-cS 81 iO
怒りの葡萄　下巻　ジョン・スタインベック著　大久保康雄訳
東京　六興出版社　昭和26 (1951)
391p　19cm

Stevenson, Robert Louis.　934-cS 84 wT2
若き人々のために　スティーブンスン著　谷島彦三郎訳
東京　春秋社　昭和26 (1951)
195p　18×11cm

武田雪夫　933-Ta 486 t
宝　島　武田雪夫著　松野一夫画
東京　あかね書房　昭和26 (1951)
60p　図版　19×18cm　(世界絵文庫 第19)
(原作はロバート・ルイス・スティブンスン)

田代三千稔　933-Ta 919 i
イギリズ
名作物語
東京　研究社出版株式会社　昭和26 (1951)
111p　17×11cm　(研究社中学英語叢書 第8)
内容
カンタベリ物語　他8篇

Van Dyke, Henry. 933-cV 24 aS
アルタバン物語　ヴアン・ダイク著　関根文之助訳
東京　同和春秋社　昭和26 (1951)
192p　19cm　(世界名作集)

Webb, Mary Gladys (Meredith) 933-cW 36 mH
女　狐　第2，3巻　メアリ・ウエツブ著　蕗澤忠枝訳
東京　ダヴィッド社　昭和27 (1952)
2冊　図版　19cm

940 ドイツ文学

Glaeser, Ernst. 943-cG 54 sU
最後の市民　エルンスト・グレーザ著　植田敏郎，遠藤慎吾共訳
東京　早川書房　昭和26 (1951)
382p　19cm

Goethe, Johann Wolfgang von. 948-cG 59 gT
ゲーテ作品集　第7巻　ゲーテ著　高橋健二訳編
東京　創元社　昭和26 (1951)
215p　図版　19cm
内容
第7巻　ヴィルヘルム・マイスターの修業時代
附「遍歴時代」

Goethe, Johann Wolfgang von. 943-cG 59 hK
ヘルマンとドロテーア　ゲーテ著　國松孝二訳
東京　新潮社　昭和27 (1952)
115p　16cm　(新潮文庫 第291)

Heyse, Paul Johann Ludwig von. 943-cH 62 k2T
帰らぬ子・トレヴィゾーの処女・最後の人馬　ハイゼ著　高橋健二訳
東京　郁文堂出版有限会社　昭和26 (1951)
155p　19cm

Heyse, Paul Johann Ludwig von, 943-cH 62 sS
死に捧げられた人・盲目の少女　ハイゼ著　角信雄訳
東京　郁文堂出版有限会社　昭和26 (1951)
209p　19cm

Hölderlin, Friedrich. 943-cH 72 hS
ヒュペーリオン　ヘルデルリーン著　吹田順助訳
東京　新潮社　昭和26 (1951)
277p　16cm　(新潮文庫 第274)

藤波　登 949.7-H 943 h
はだかの王さま　藤波登著　堀江徹画
東京　潮文閣　昭和26 (1951)
63p　19×18cm　(世界童話文庫 第16)
(原作はアンデルセン)

Mann, Thomas. 940.28-cM 28 gT
ゲーテとトルストイ　トーマス・マン著　高橋義孝訳
東京　新潮社　昭和26 (1951)
166p　16cm　(新潮文庫 第296)

奈街三郎 943-N 599 g
読書指導付
二年生 グリムどうわ　奈街三郎編
東京　宝文館　昭和26 (1951)
158p　図版　22cm　(名作世界童話)

関　英雄 949.7-Se 124 a
読書指導付
三年生 アンデルゼン童話　関英雄編
東京　宝文館　昭和26 (1951)
145p　図版　22cm　(名作世界童話)

山室　静 949.4-Y 383 k
北欧昔話
金の女王の山
東京　講談社　昭和26 (1951)
180p　図版　22cm　(世界名作童話全集 第31)
内容
金の女王の山　他7篇

950 フランス文学

Audiat, Pierre. 955.9-cA 91 pH
パ　リ　抵抗の記録　ピエール・オーディア著　菱山修三訳
東京　ダヴィッド社　昭和26 (1951)
278p　19cm

Balzac, Honoré de. 953-cB 19 iM
従妹ベット　バルザック著　水野亮訳
東京　河出書房　昭和27 (1952)
456p　図版5枚　19cm　(世界文学豪華選)

Barbusse, Henri. 953-B 24 hS
砲　火　バルビュス著　新村猛，後藤達雄共訳
東京　ダヴィッド社　昭和26 (1951)
300p　19cm

Druon, Maurice. 953-cD 79 kI
狩と女優　—人間の終末—　第2部　モオリス・ドリュオン著　市原豊太，梅原成四共訳
東京　創元社　昭和26 (1951)
319p　19cm

Duhamel, Georges. 953-cD 86 pH
パスキエ家の記録　第7巻　ジョルジュ・デュアメル著　長谷川四郎訳
東京　みすず書房　昭和26 (1951)
569p　19cm
内容
第7巻　セシルの結婚

Dumas, Alexandre. (1802-1870) 953-cD 886 sIm
三銃士　第1巻　アレクサンドル・デユーマ著　生島遼一訳
東京　三笠書房　昭和27 (1952)
229p　図版　19cm

France, Anatole. 953-cF 81 a2
アナトオル・フランス長篇小説全集　第6巻　アナトオル・フランス著
東京　白水社　昭和26 (1951)
270p　図版　20cm
内容
第6巻　現代史　第4　パリのベルジュレ氏　川口篤訳

Gide, André. 953-cG 45 dZ
田園交響樂　アンドレ・ジイド著　神西清訳
東京　新潮社　昭和26 (1951)
114p　20cm

Gide, André. 953-cG 45 mS
未完の告白　アンドレ・ジイト著　新庄嘉章訳
東京　新潮社　昭和26 (1951)
132p　19cm

Gide, André. 953-cG 45 oS
女の学校・ロベール　アンドレ・ジイド著　新庄嘉章訳
東京　新潮社　昭和26 (1951)
159p　19cm

Hugo, Victor Marie. 953-cH 89 nT
ノートル・ダム・ド・パリ　ユーゴー著　辻昶，松下和則共訳
東京　河出書房　昭和27 (1952)
561p　図版　19cm　(世界文学豪華選)

Kessel, Joseph. 953-cK 42 kH
幸福の後にくるもの　第2巻　ケッセル著　堀口大學訳
東京　新潮社　昭和26 (1951)
328p　19cm
内容
第2巻　ベルナン事件

Leblance, Maurice. 953-cL 44 aH
アルセーヌ・ルパン全集　第8，10，18　モーリス・ルブラン著　保篠龍緒訳
東京　日本出版協同株式会社　昭和26-27 (1951-2)
3冊　19cm
内容
第8　怪人対巨人
第10　八点鐘
第18　二つの暦の女

Maupassant, Guy de. 953-cM 45 m
モーパツサン長篇全集　第6巻　モーパッサン著
東京　白水社　昭和26 (1951)
417p　図版　19cm
内容
第6巻　ベラミ　中村光夫訳

Maurois, André. 954-cM 45 rK
戀愛の七つの顔　モロワ著　河盛好藏訳
東京　新潮社　昭和26 (1951)
297p　18×12cm

Mérimée, Prosper. 953-cM 56 c2M
コロンバ　プロスペル・メリメ著　三好達治訳
東京　新潮社　昭和27 (1952)
218p　16cm　(新潮文庫 第282)

Mérimée, Prosper. 953-cM 56 nE

二重の誤解　メリメ著　江口清訳
東京　角川書店　昭和26 (1951)
107p　15cm　(角川文庫 第269)

Rolland, Romain. 958-cR 74 r

ロマン・ロラン全集　第4巻　ロマン・ロラン著
東京　みすず書房　昭和26 (1951)
249p　19cm
内 容
第4巻　ジヤン・クリストフ　第4　反抗　上　片山敏彦訳

Stendhal. 953-cS 82 aKk

赤と黒　スタンダール著　桑原武雄，生島遼一共訳
東京　河出書房　昭和26 (1951)
496p　図版5枚　19cm　(世界文学豪華選)

Verlaine, Paul Marie. 951-cV 52 vS

ヴエルレエヌ詩集　ヴエルレエヌ著　鈴木信太郎訳
東京　岩波書店　昭和27 (1952)
205p　図版　15cm　(岩波文庫)

953-cZ 86 zK

Zola, Emile Edouard Charles Antoine.

獣　人　エミール・ゾラ著　川口篤訳
東京　三笠書房　昭和27 (1952)
301p　図版　19cm　(世界映画化名作全集 第10)

960 スペイン文学

Blasco Ibánez, Vicente. 963-cB 64 tN

血と砂　ヴイセント・ブラスコ・イバーニエス著　永田寛定訳
東京　三笠書房　昭和26 (1951)
300p　図版　19cm

980 ロシア文学

Bubennov, Mikhoil. 983-cB 91 sI

白　樺　ミハイール・ブーベンノフ著　井上満訳
京都　三一書房　昭和26 (1951)
369p　19cm

Dostoevskii, Fedor Mikhailovich. 988-D 72 Y

ドストエーフスキー全集　第2巻　ドストエーフスキー著　米川正夫訳
東京　河出書房　昭和26 (1951)
468p　図版　19cm
内 容
第2巻　白夜　他3篇
白夜，初恋，ネートチカ・ネズヴーノヴ，スーチエバンチコヴォ村とその住人

Fedin, Konstantin. 983-cF 29 sF

最初のよろこび　コンスタンチン・フェージン著　堀内弘子訳
京都　三一書房　昭和26 (1951)
377p　図版　19cm

Hasek, Jacoslav. 989.5-cH 34 sT

愚直兵士
シユベイクの奇行　下巻　再版　ヤロスラフ・ハーシェク，カール・ヴァーニェク共著　ヨセフ・ラーダ画　辻恒彦訳
京都　三一書房　昭和27 (1952)
468p　19cm
内 容
下巻
第5部　露軍に捕はる，第6部　露西亜革命の中で

金呂萬 983-Ki 228 sT

切腹した参謀達は生きている　ロマン・キム著　高木秀人訳
東京　五月書房　昭和27 (1952)
228p　19cm

980.28-cM 55 eN

Merezhkovskiĭ, Dmitiĭ Sergeievich.

永遠の伴侶　(作家論)　下巻　メレシュコフスキイ著　中山省三郎訳
東京　木馬社　昭和27 (1952)
264p　図版　19cm
内 容
下巻
アクロポリス，ゲエテ，フロオベエル，イプセン，バイロン，露西亜詩二つの神秘，露西亜詩と露西亜文化

Tolstoĭ, Alexeĭ Konstantinovich. 982-cT 654 dS

ドン・ジユアン　A. K. トルストイ著　柴田治三郎訳
東京　岩波書店　昭和26 (1951)
272p　15cm　(岩波文庫)

Tolstoĭ, Lev Nikolaevich. 983-cT 65 iY

民話集 イワンの馬鹿　トルストイ著　米川正夫訳
東京　創元社　昭和27 (1952)
215p　図版　15cm　(創元文庫B 第5)
内 容
人は何で生きるか　他8篇

Turgenev, Ivan Sergeievich. 983-cT 93 h2H

初　戀　ツルゲーネフ著　原久一郎訳
東京　三笠書房　昭和27 (1952)
112p　16cm　(三笠文庫 第33)

990 その他諸国文学

江上フジ 991-E 23 a

購書指導付
二年生 イソップ童話　江上フジ編
東京　宝文館　昭和26 (1951)
160p　図版　22cm　(名作世界童話)

Zilahy, Lajos. 994-cZ 69 hT

瀕死の春　ラヨシユ・ジラヒ著　高橋健二訳
東京　新潮社　昭和26 (1951)
192p　16cm　(新潮文庫 第288)

昭和27年4月20日印刷
昭和27年4月25日発行

編集者　国立国会図書館受入整理部
責任者　村尾成允

発行者　国立国会図書館管理部
責任者　足羽憲太郎
東京都港区赤坂一番地の一

印刷者　印刷庁
東京都新宿区市ヶ谷本村町十五

国立国会図書館

収　書　通　報

第 55 号

Current Acquisitions

No. 55

国立国会図書館

National Diet Library

Tokyo, Japan

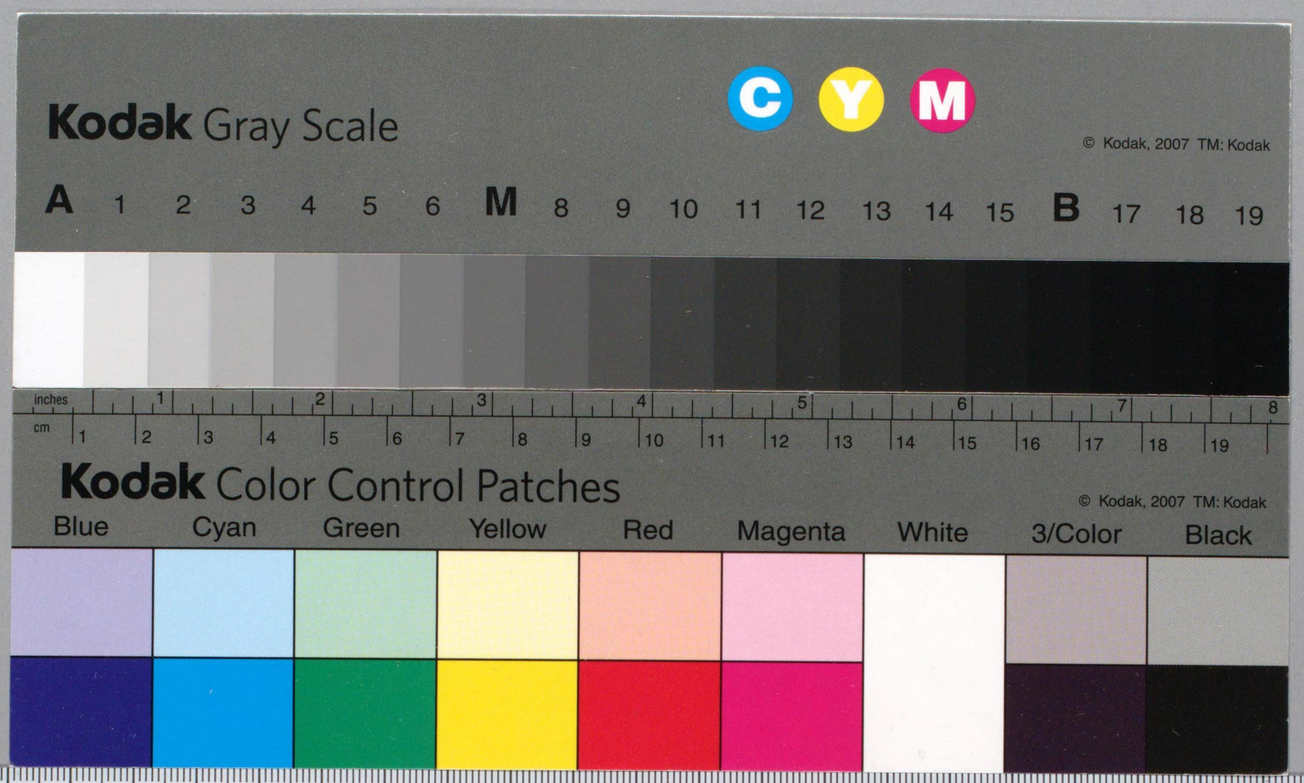
Kodak Gray Scale
C Y M
© Kodak, 2007 TM: Kodak
A 1 2 3 4 5 6 M 8 9 10 11 12 13 14 15 B 17 18 19
inches
cm
Kodak Color Control Patches
© Kodak, 2007 TM: Kodak
Blue Cyan Green Yellow Red Magenta White 3/Color Black