

16
69

館書圖京東				
二	五	一		
九		六		
冊	號	架	函	類門

織文類纂

卷六

帝國博物館御編成

織文類纂

東京

有隣堂發兌

織文類纂卷之六目錄

器財

寶盡 八種

禽獸 六種



鶴 五種

花鳥 二種

獅子 三種

兔 二種

鹿 一種

織文類纂卷之六目錄



織文類纂卷之六目錄

器財

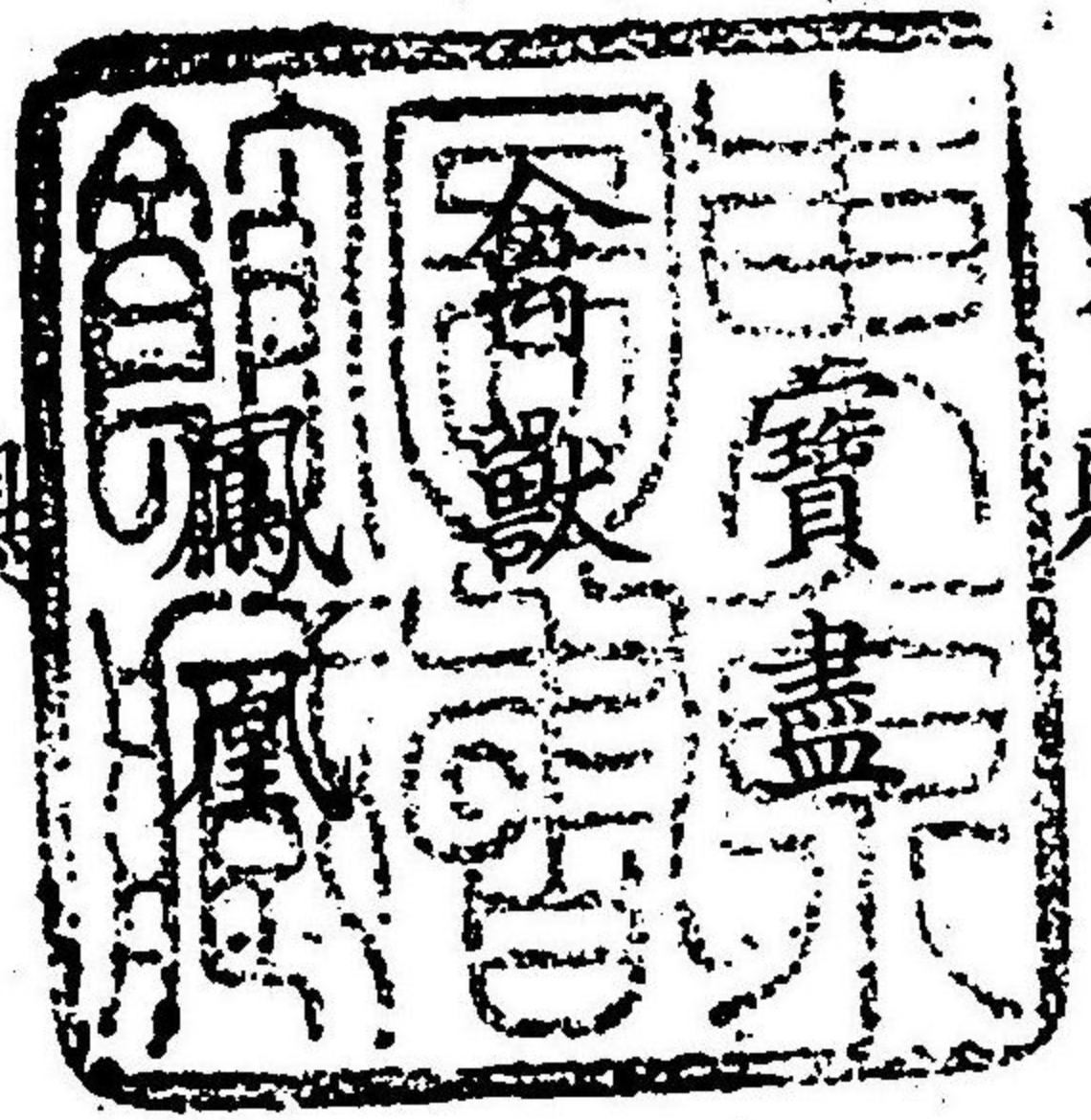

八種

六種

五種

二種

三種

二種

一種

花鳥

獅子

兔

鹿

鶴

織文類纂卷之六目錄



栗鼠 二種

蟲魚

蝶 三種

龜甲 一種

貝 一種

龍 五種

艸木

牡丹 十五種

菊 五種

蓮 二種

唐花 十一種

梅 二種

桐 一種

鐵仙 五種

櫻 一種

花筏 二種

靈芝 一種

藤 四種

葵 一種

栢 二種

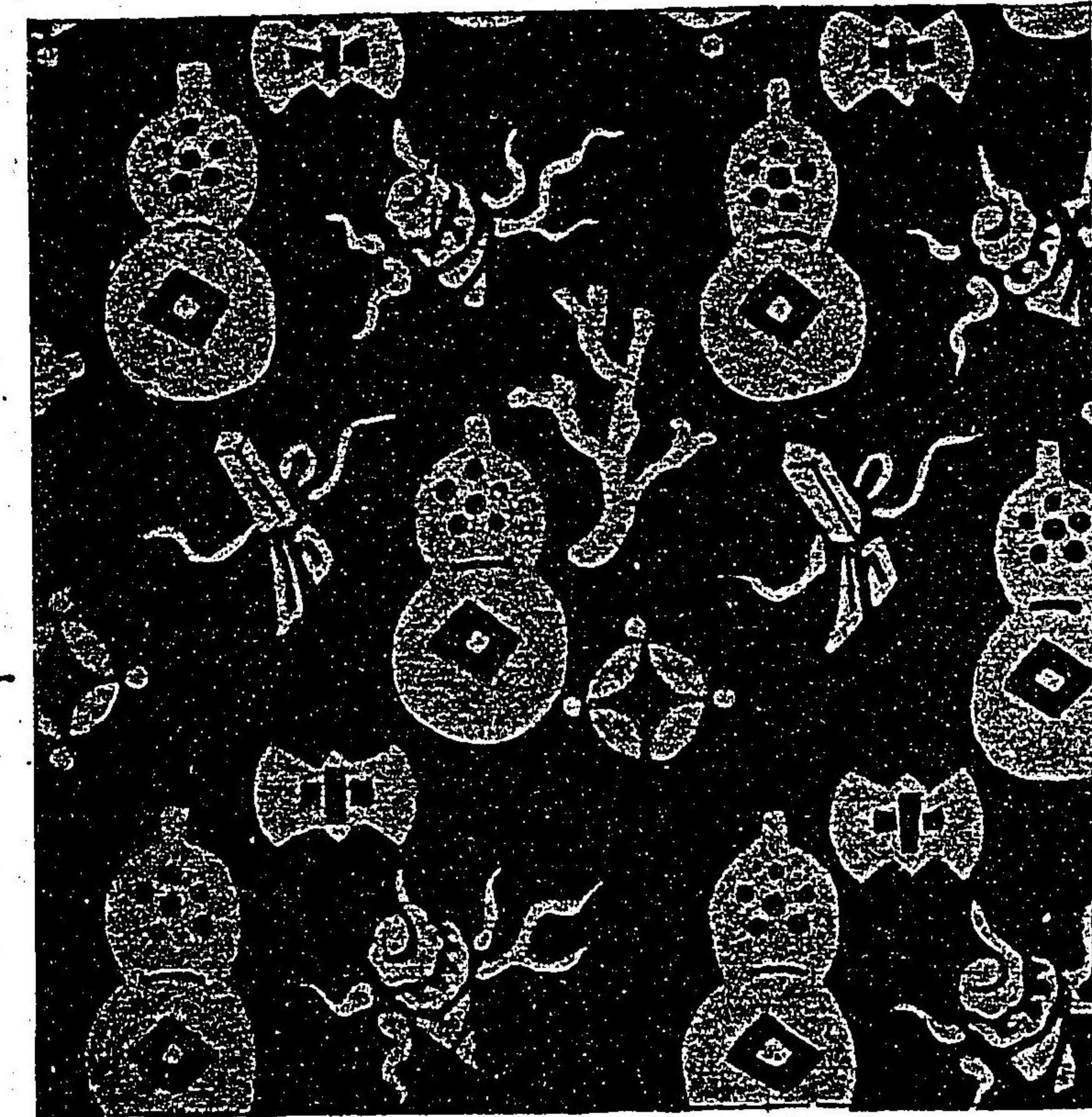
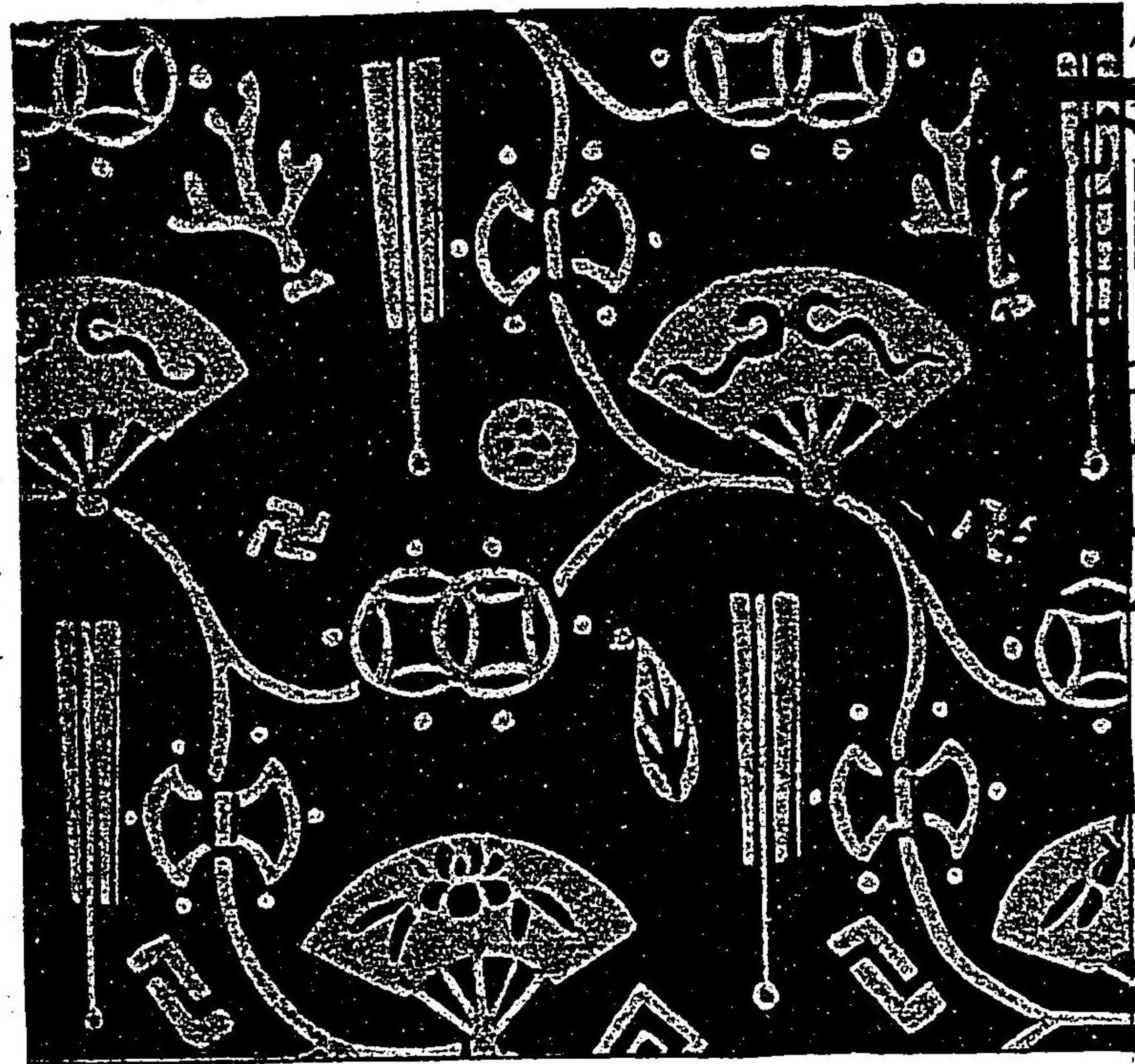

織文類纂卷之六

瓢紋寶盡

前黄織子

以此色



換金色

但シ彩色配合上一定スル能ハス故ニ全
色ニ換フル分ハ此ノ例ニ倣ヒ右側ニ
□ノ如ク見出シヲ附ス

雜

蜀紅

五種

文字

三種

四ツ目結

一種

寶盡文紗綾形 赤地緞子

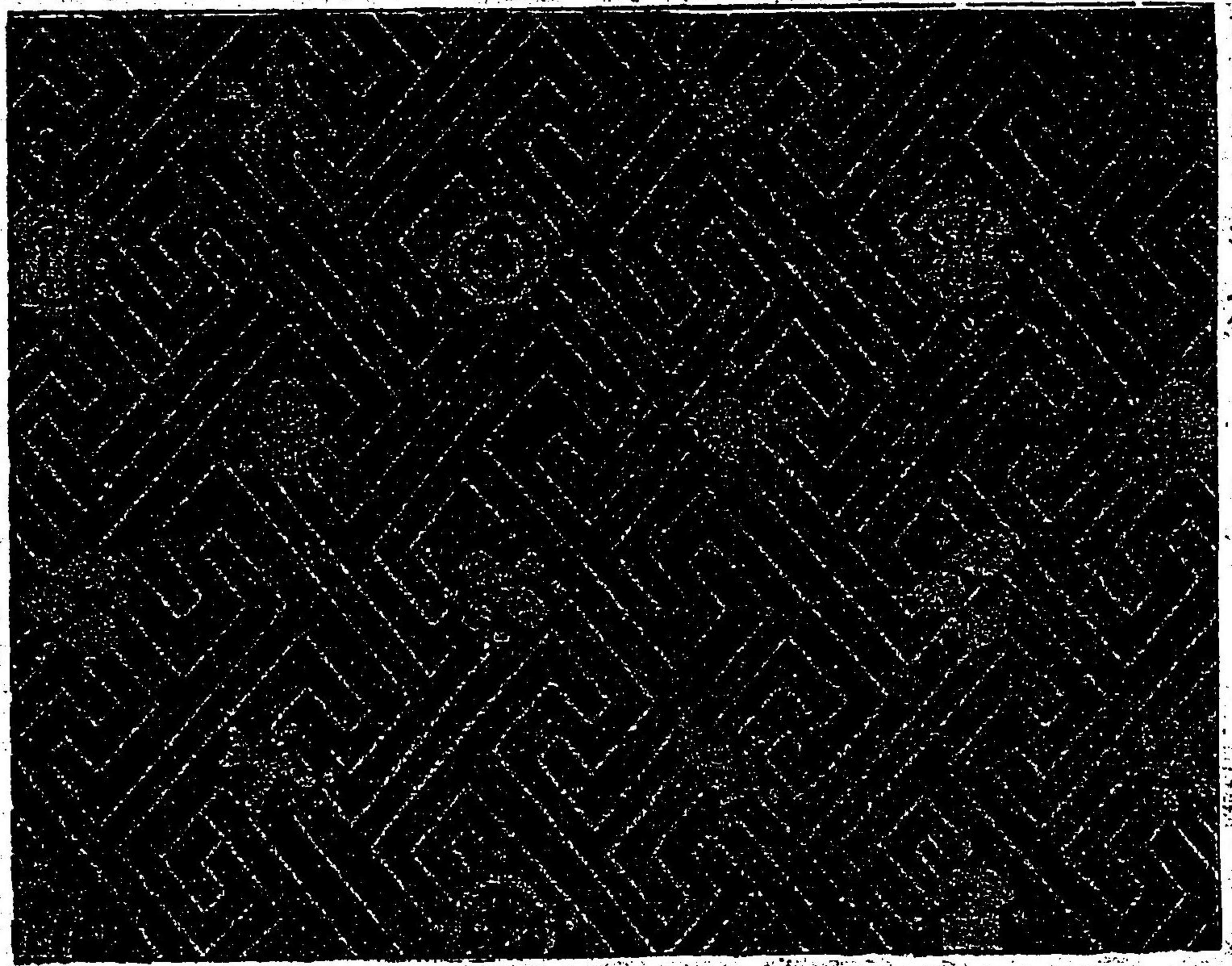

寶盡文 紫地風通

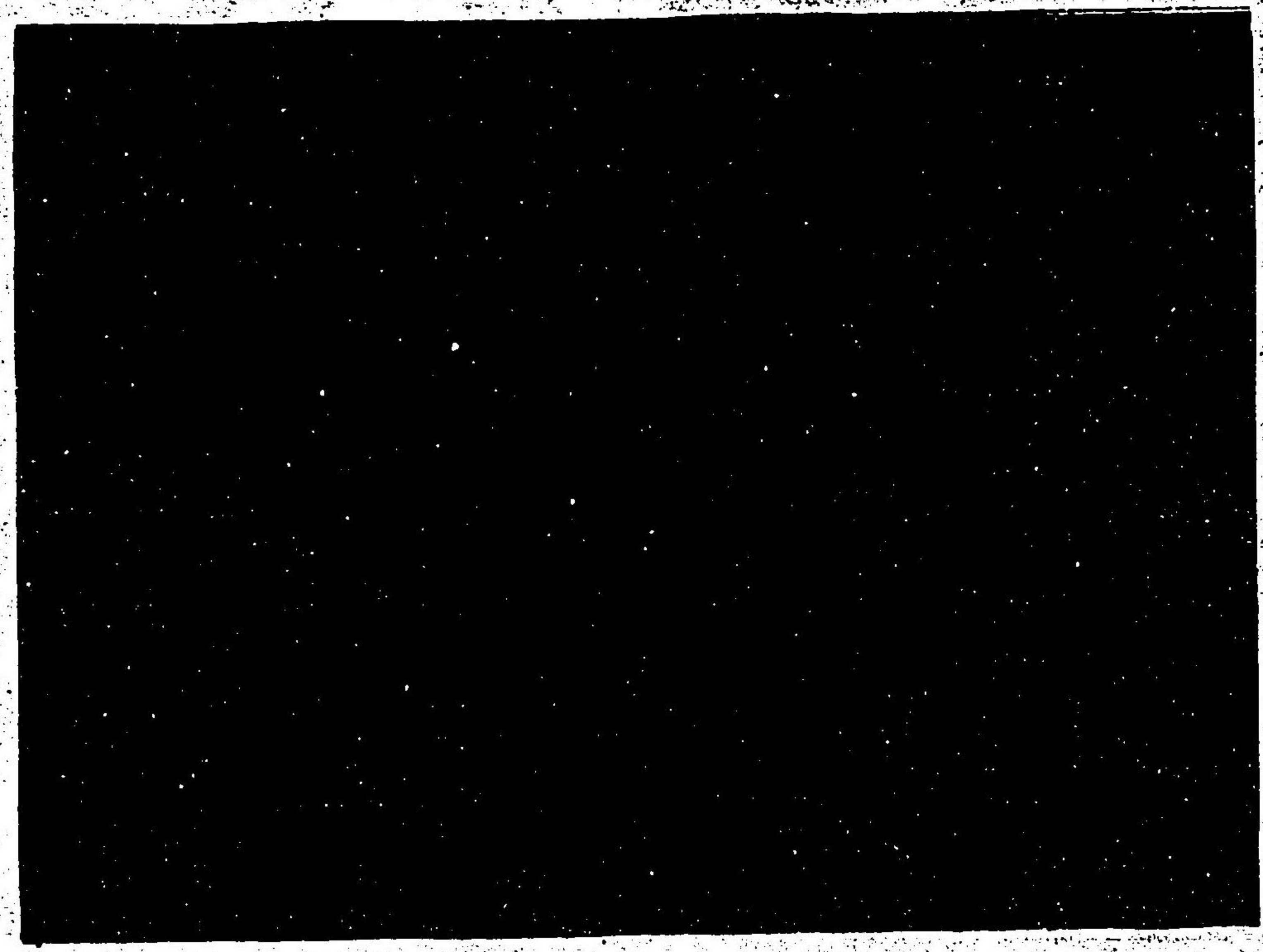

寶盡南天 赤地唐織能裝束

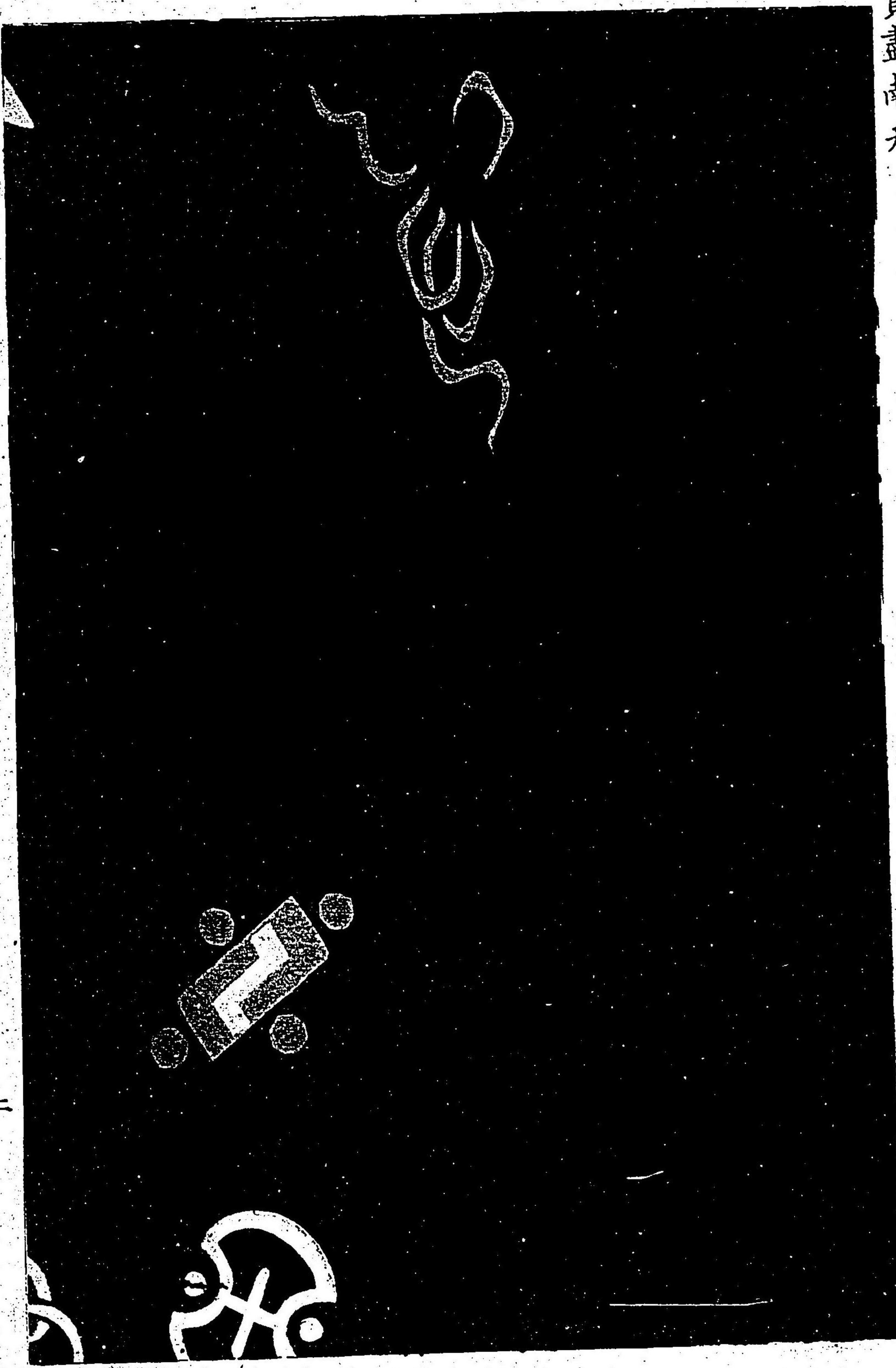

同上
能装束

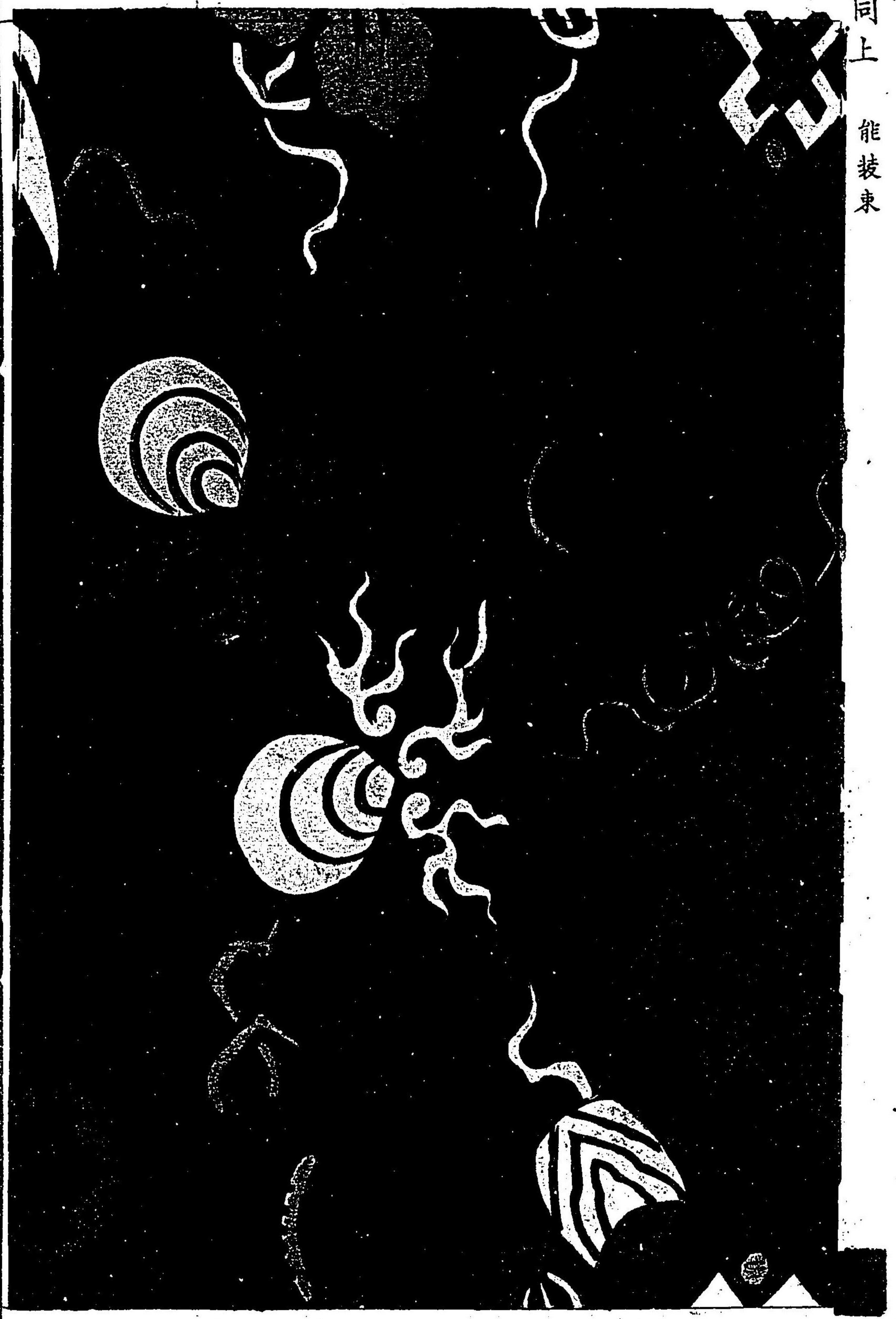

織文類纂卷之六

豎縞寶盡 飛金入緞子

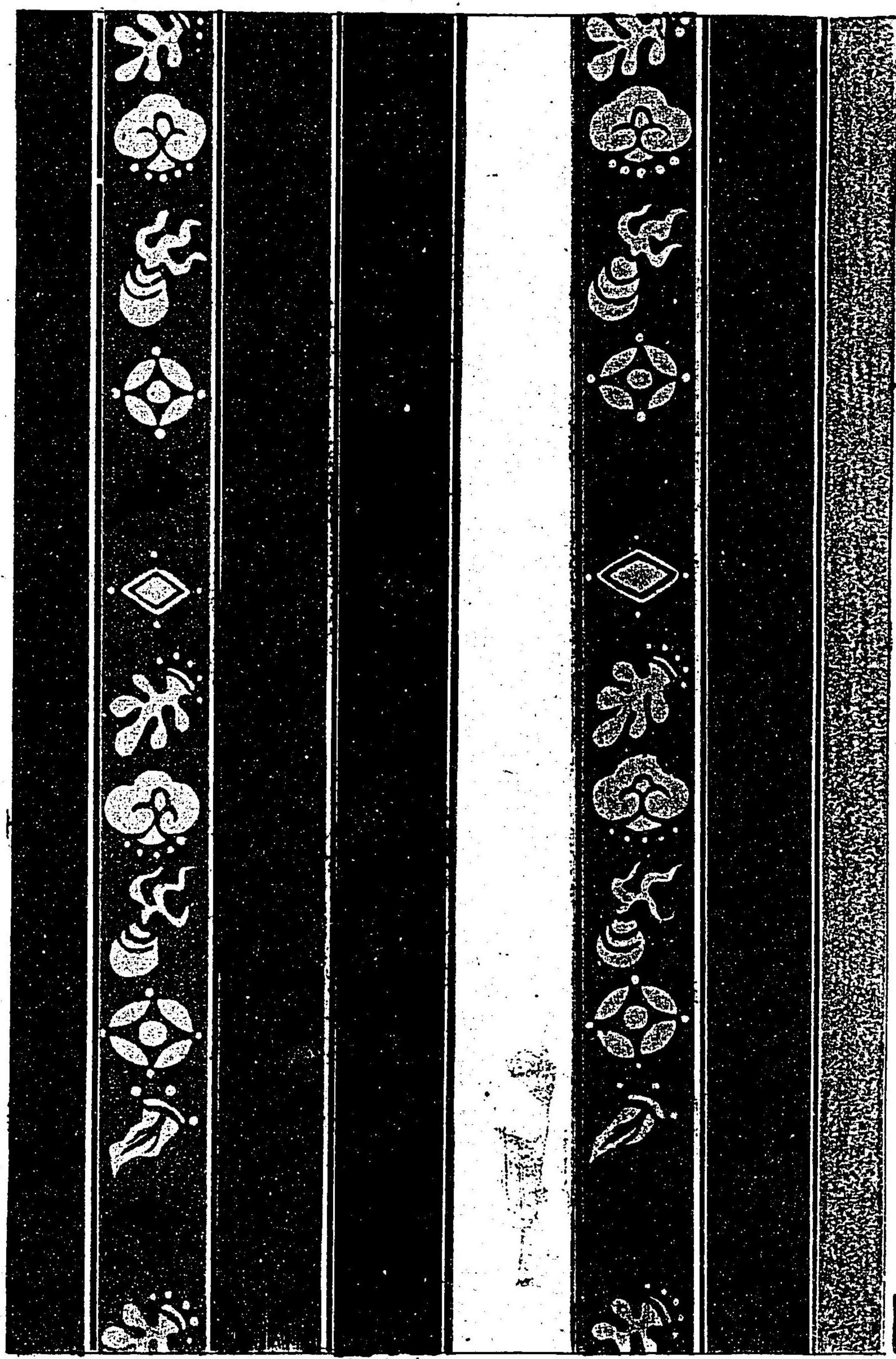

寶盡文 白茶地緞子

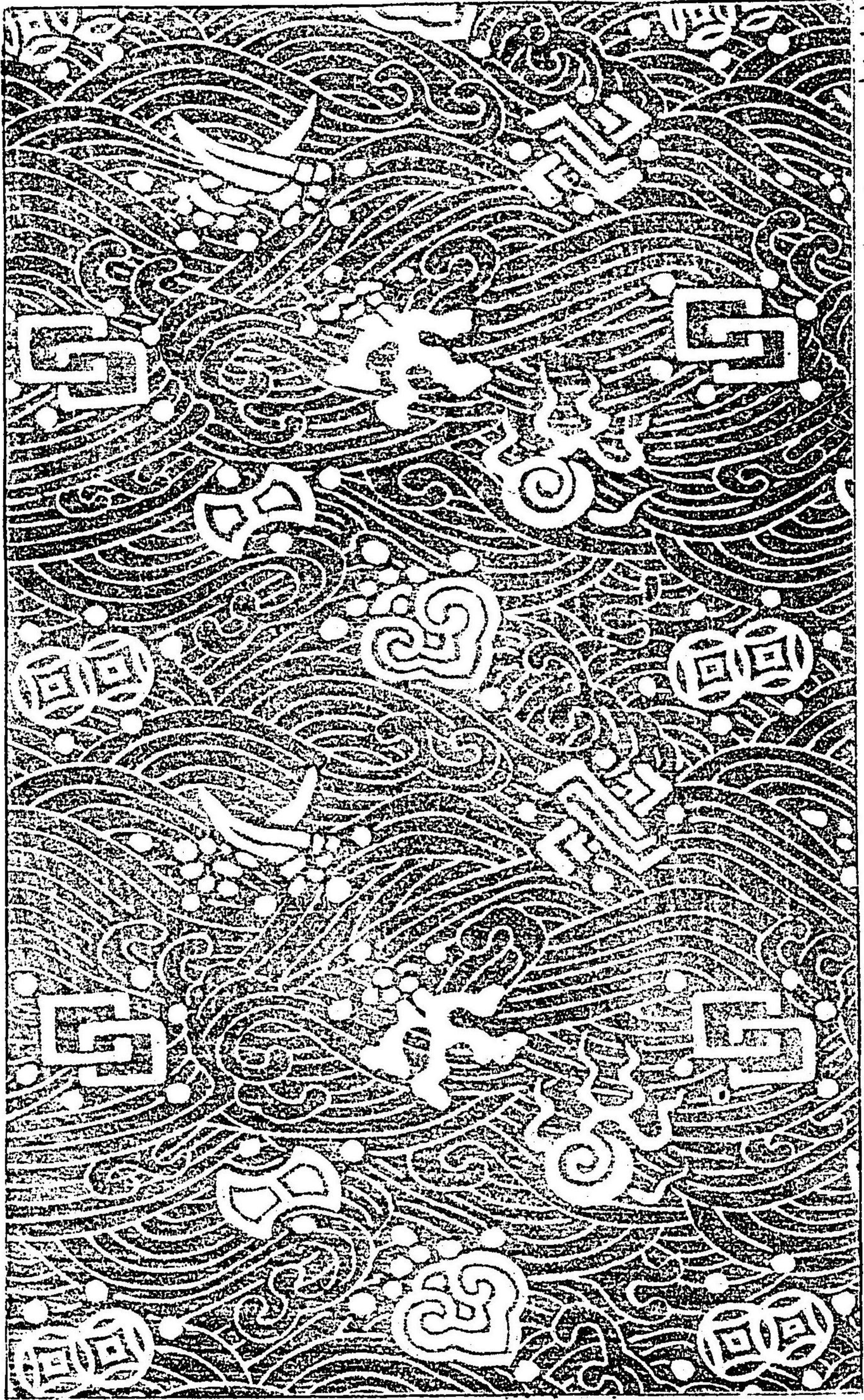

織文類纂卷之六

鳳凰唐艸
萌黃印金

織文類纂卷之六

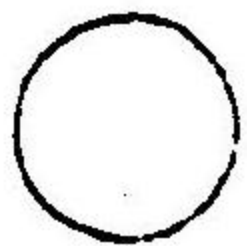

五

同上

織文類纂卷之六

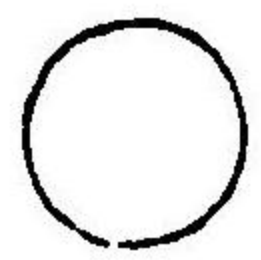

六

桐鳳凰文 金地金襴



鳳凰丸 淺黃地綴子



雲鶴 淺黃地綴子

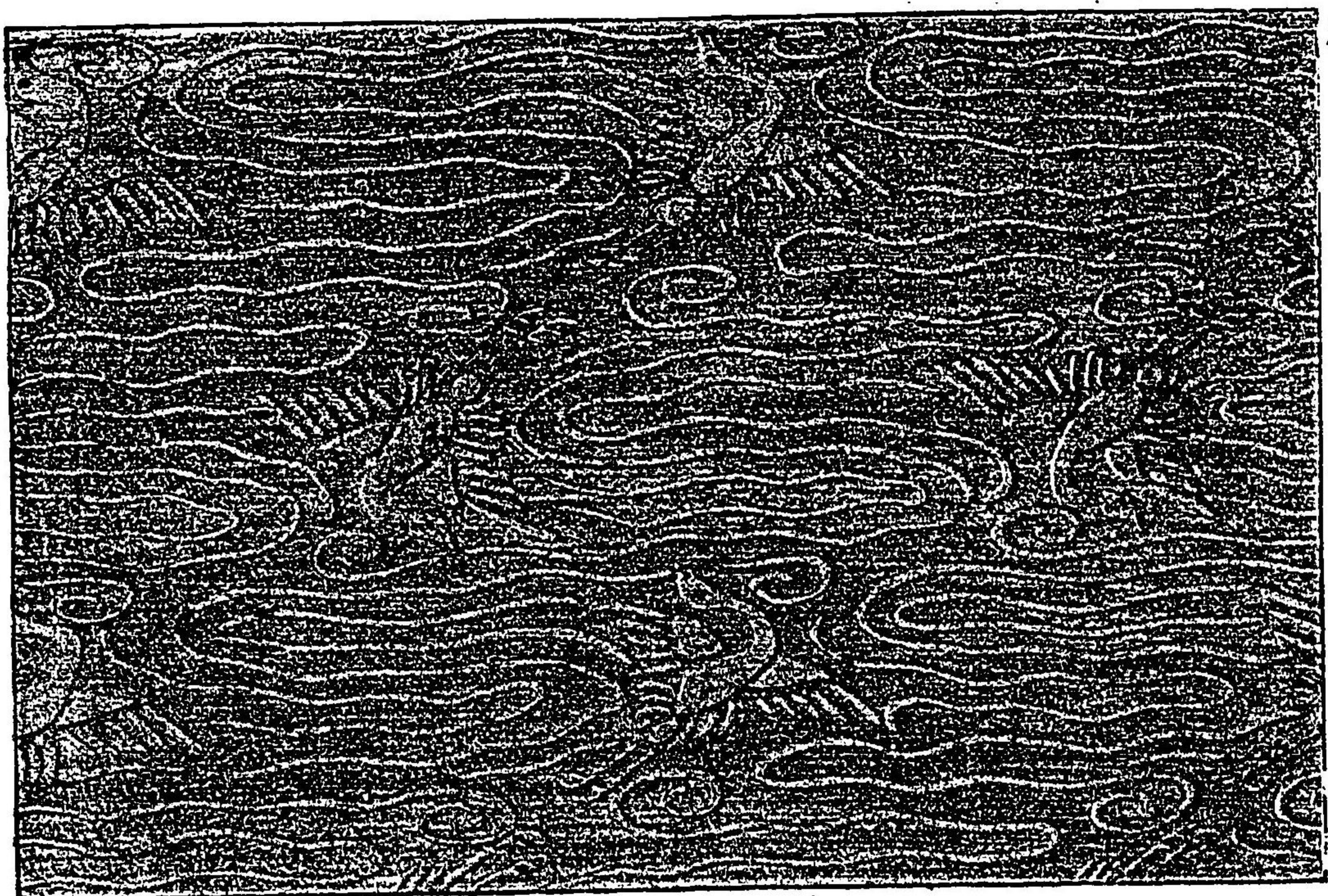

鶴丸角繫 淺黃地綴子

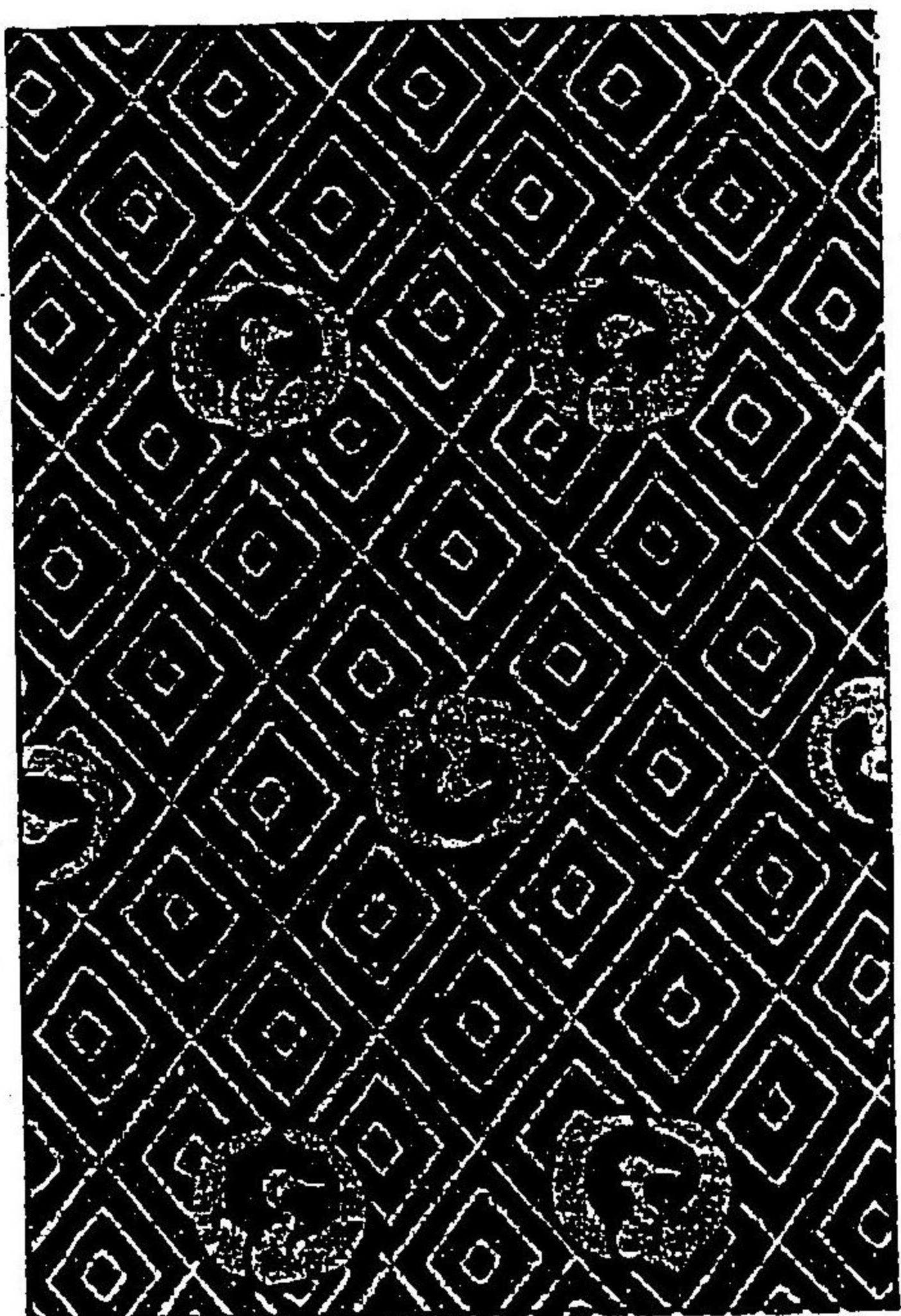

鶴菱 鼠地綴子

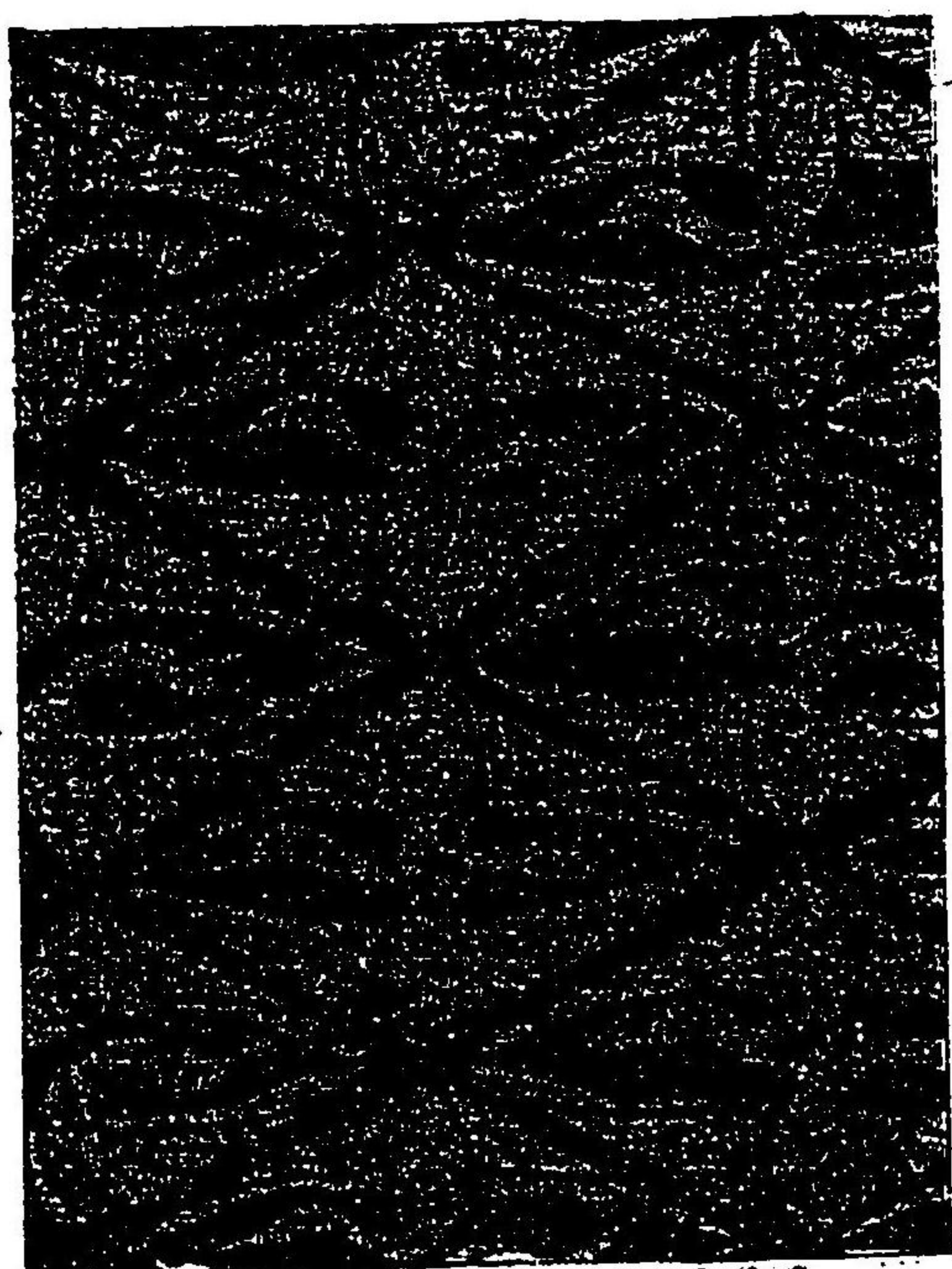

雲鶴 紺地綴子 細川三齋好
茶入袋裂

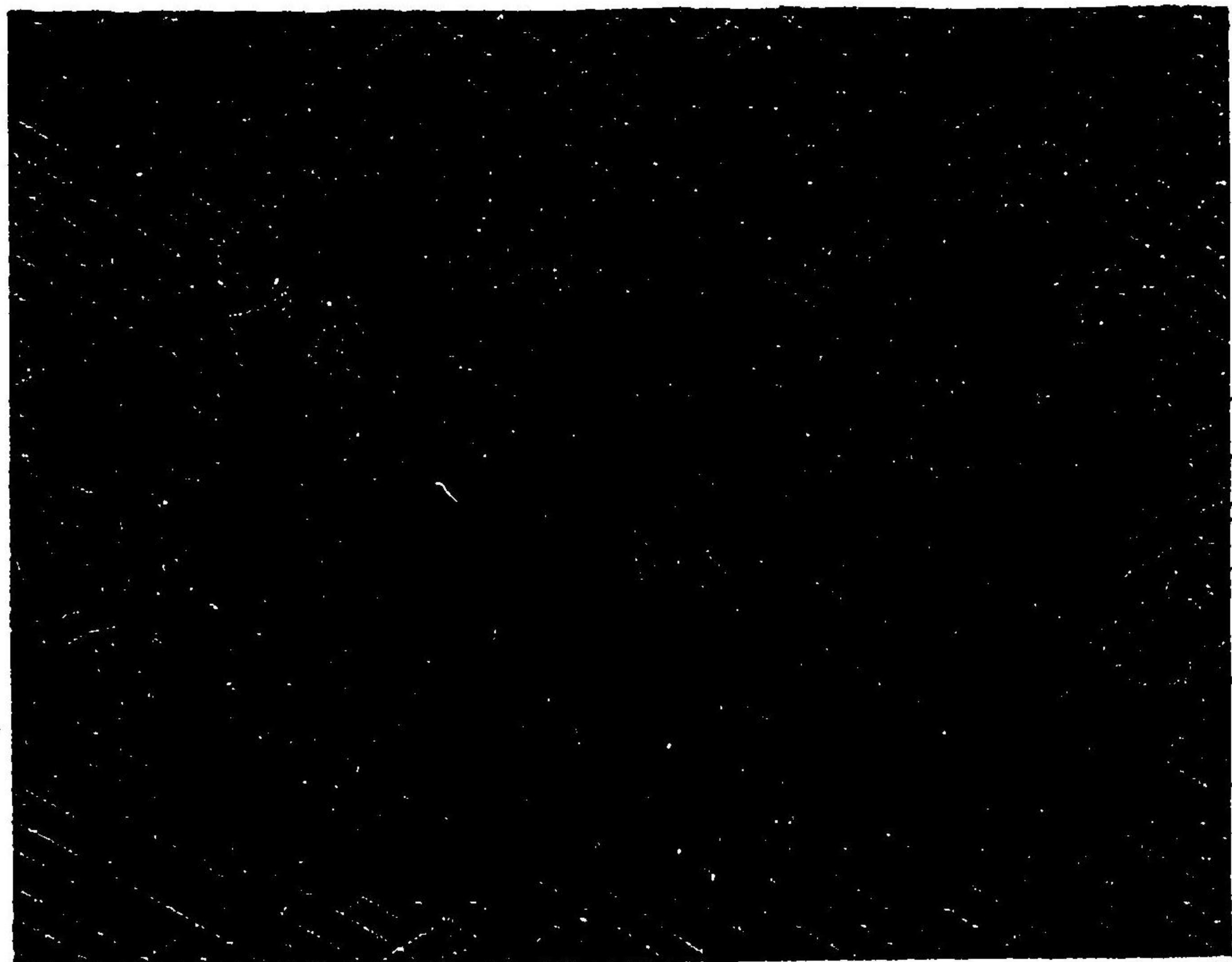

花鳥龜甲文 白茶地金入綴子

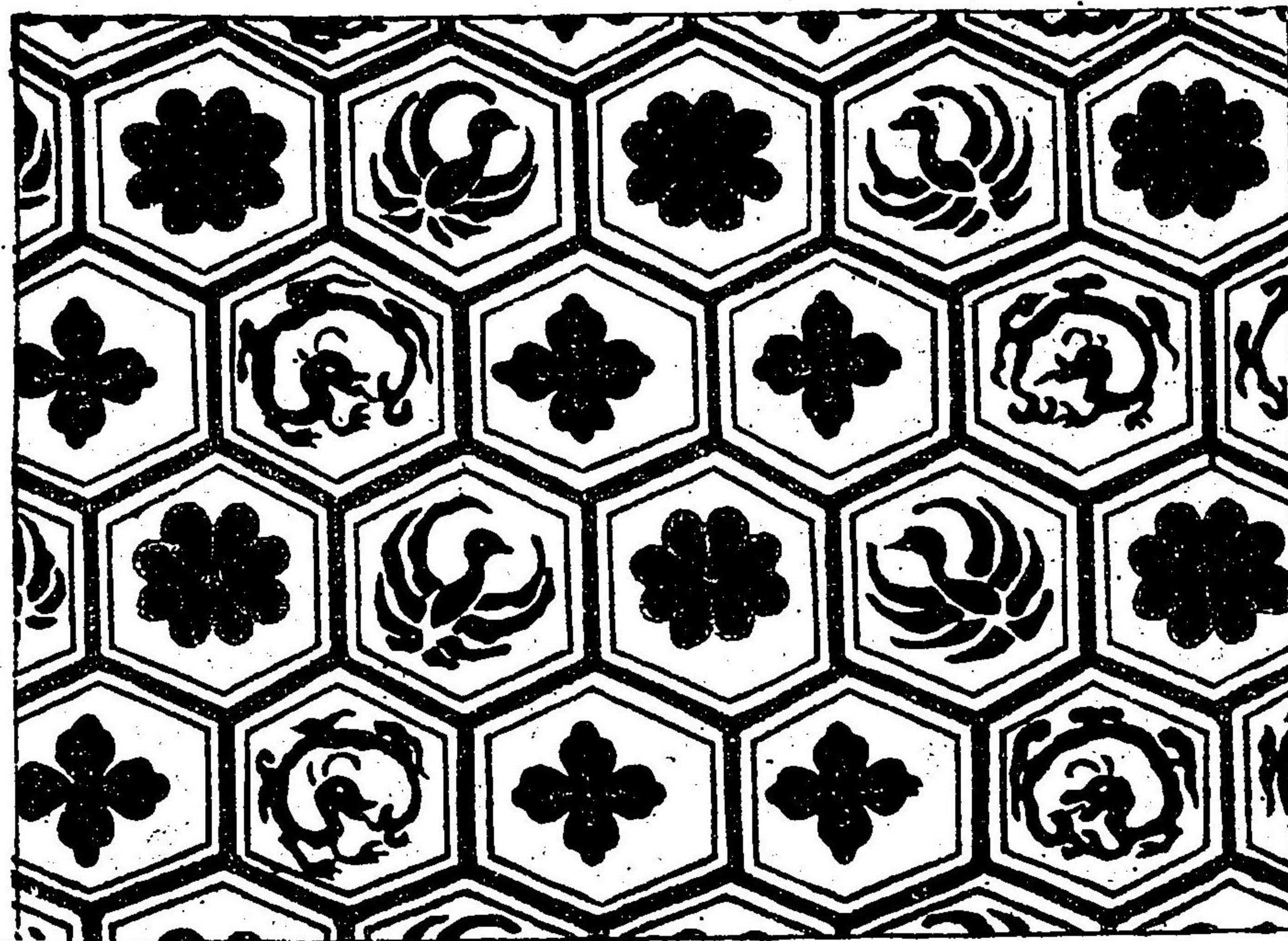

雲鶴郎文 萌黄地綴子

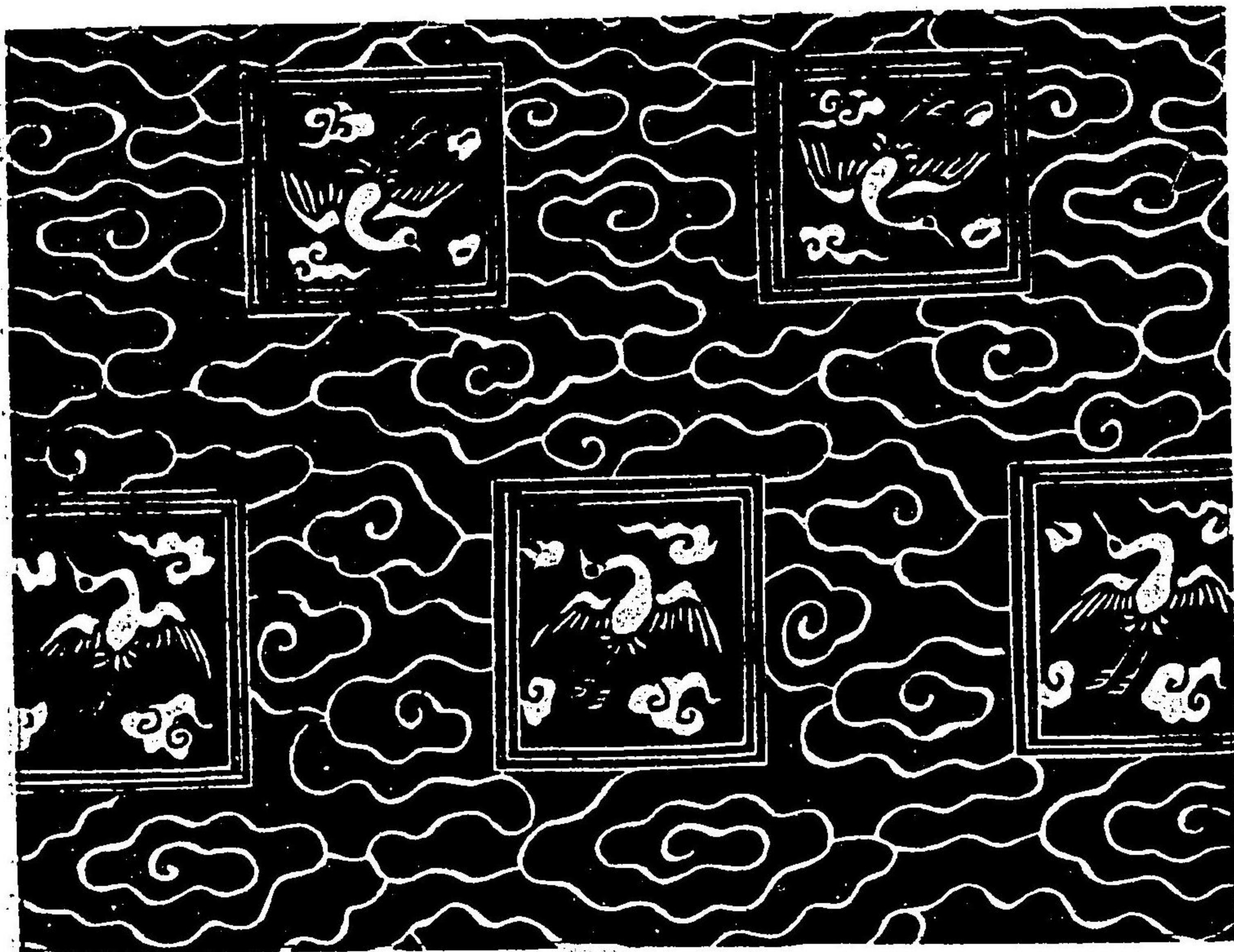

花兔文 茶地金入錦

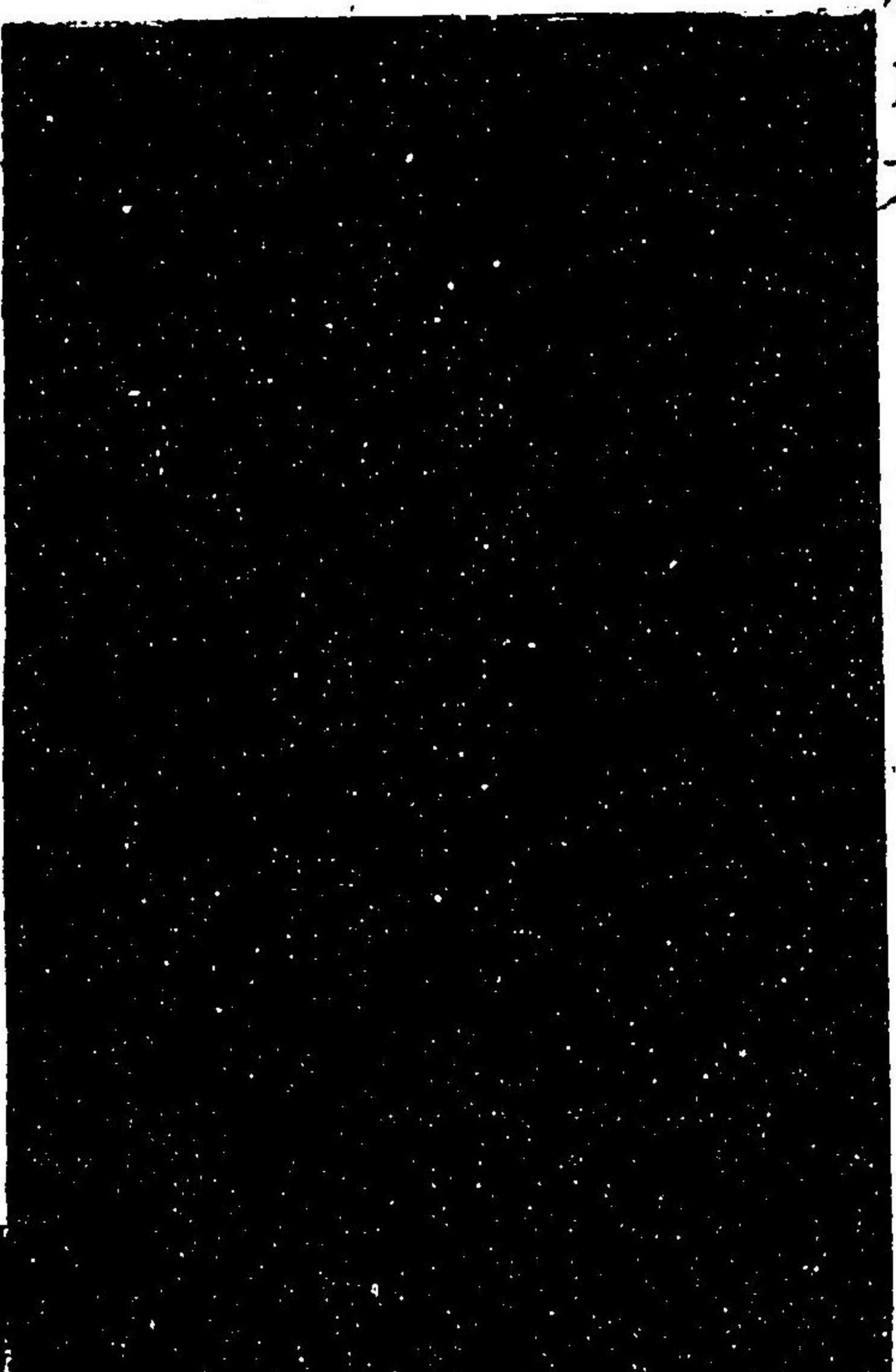

兔異文 紺地金襴

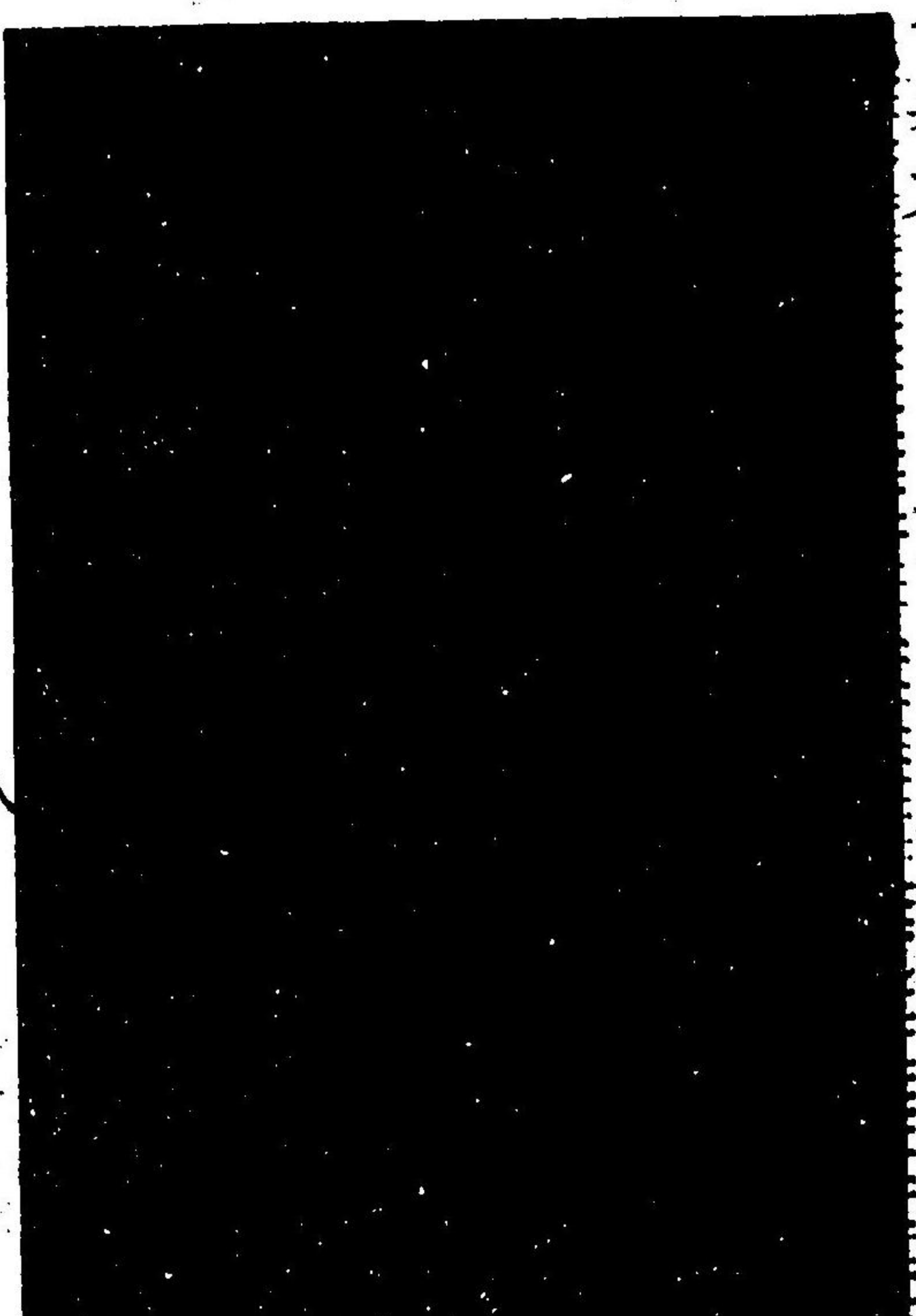

花鳥飛文 茶地錦

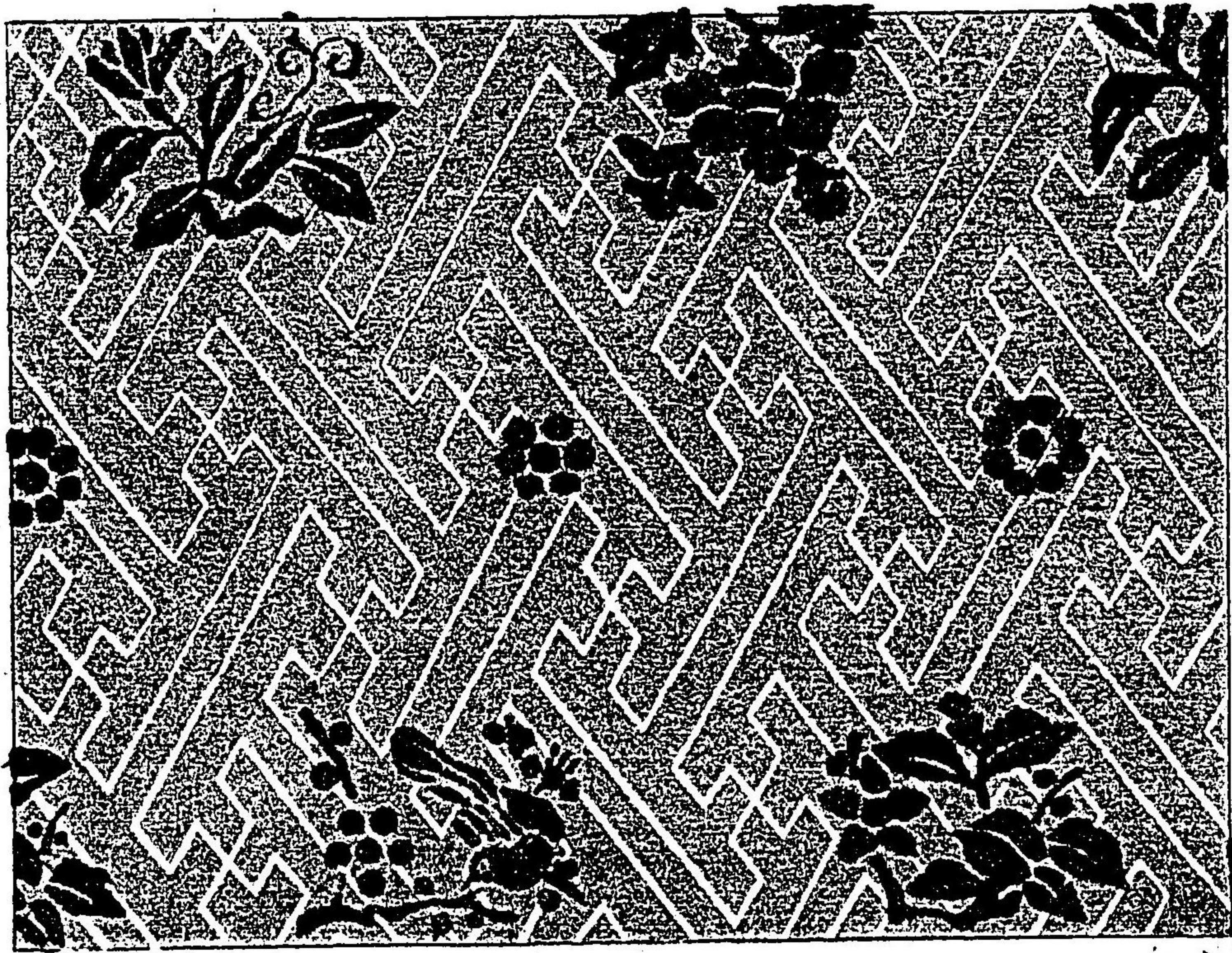

花鳥文 白茶地印金

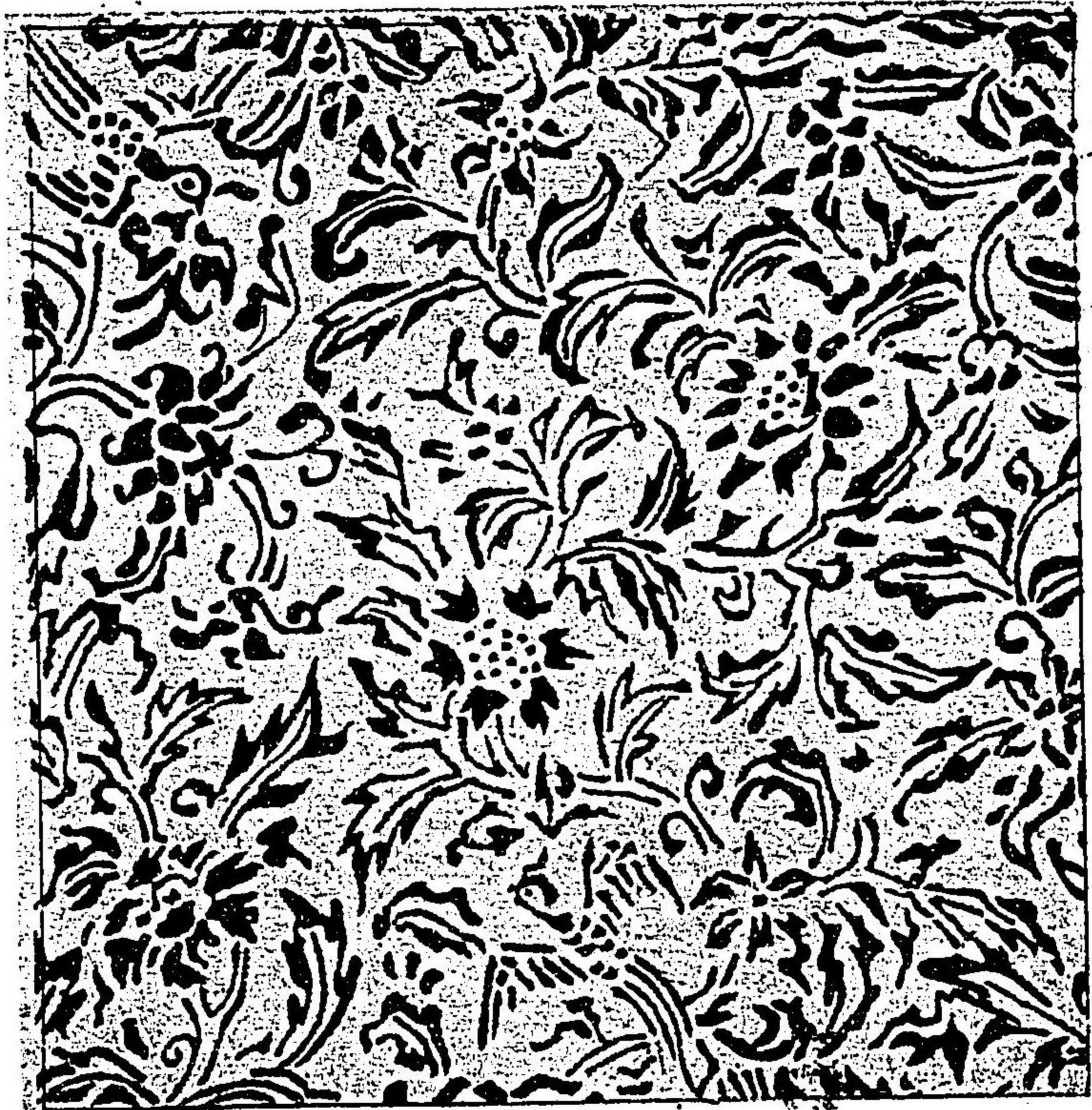

牡丹獅子文 紫地金入綴子

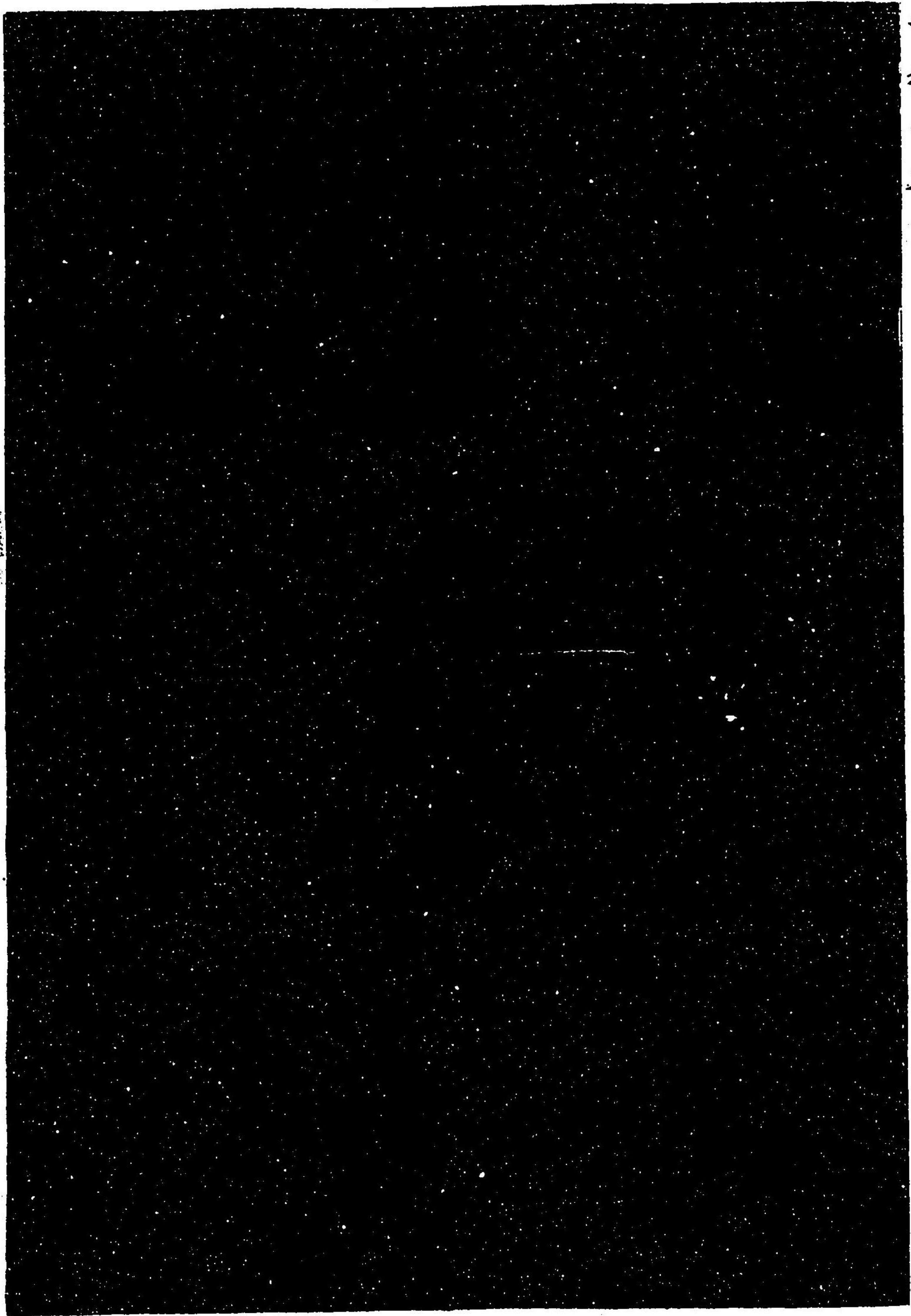

鳳凰唐州 茶地金襴

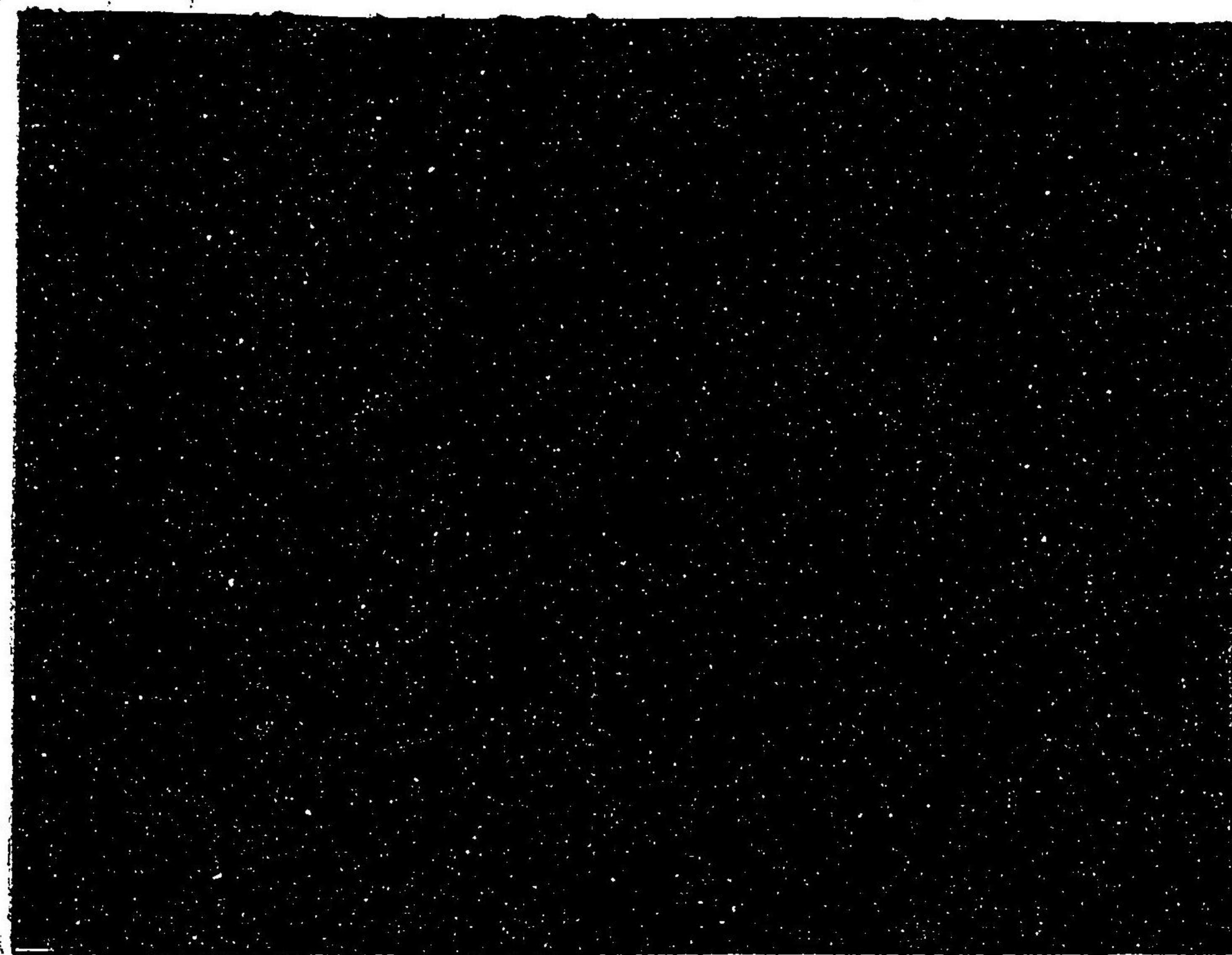

鳳凰丸鳥襪 萌黃地緞子

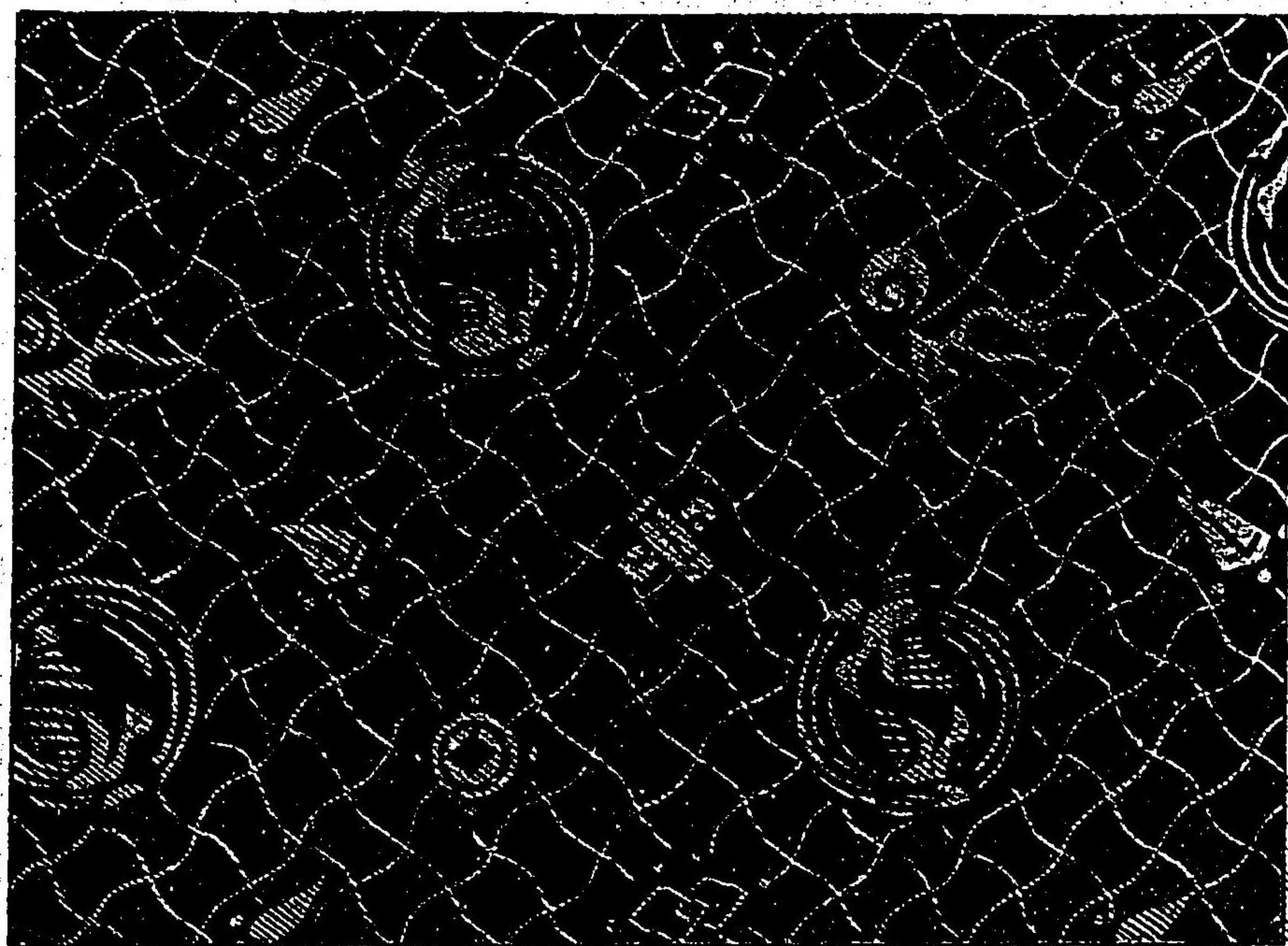

獅子唐花文 萌黃地錦

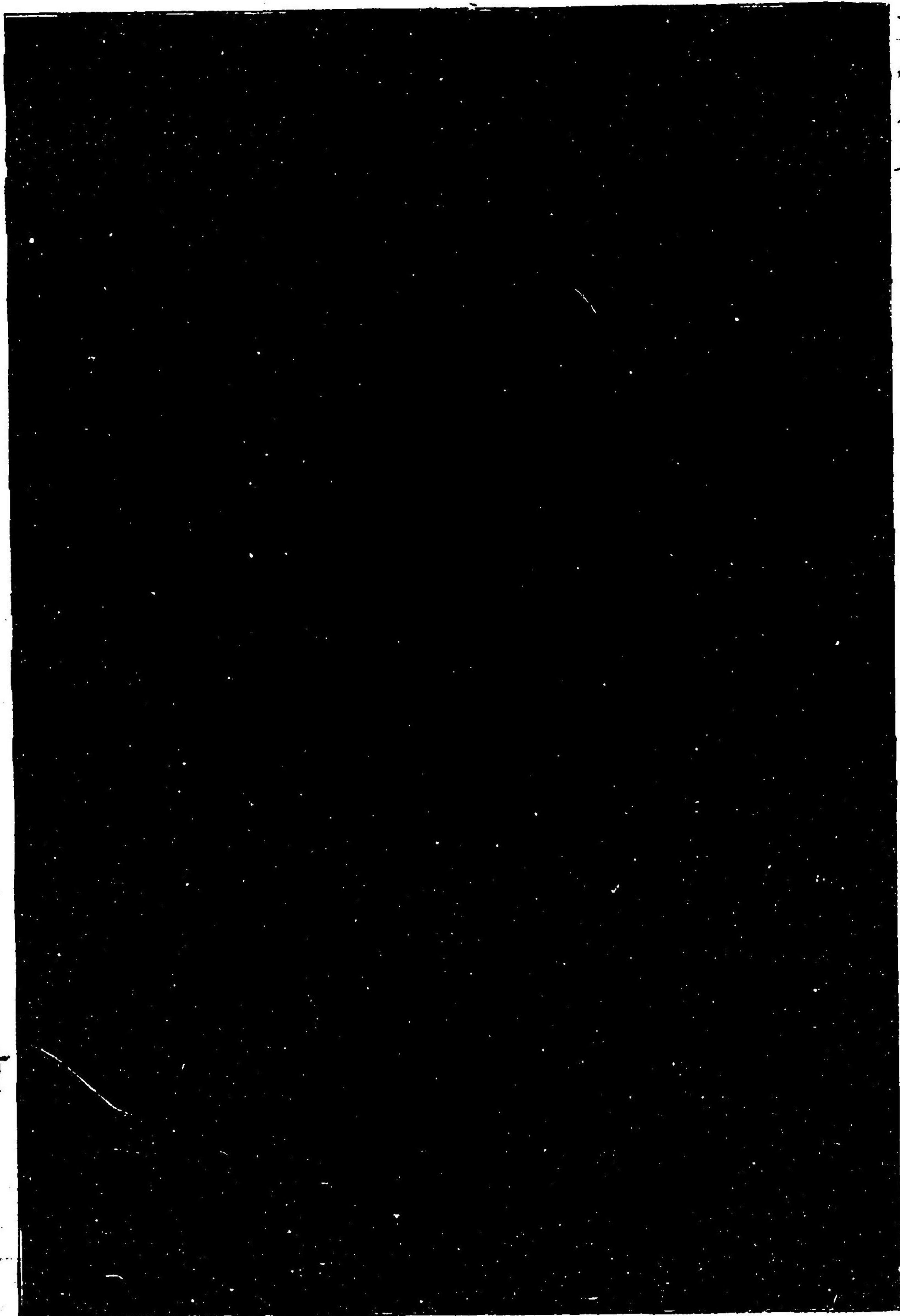

鹿牡丹異文 萌黄色錦

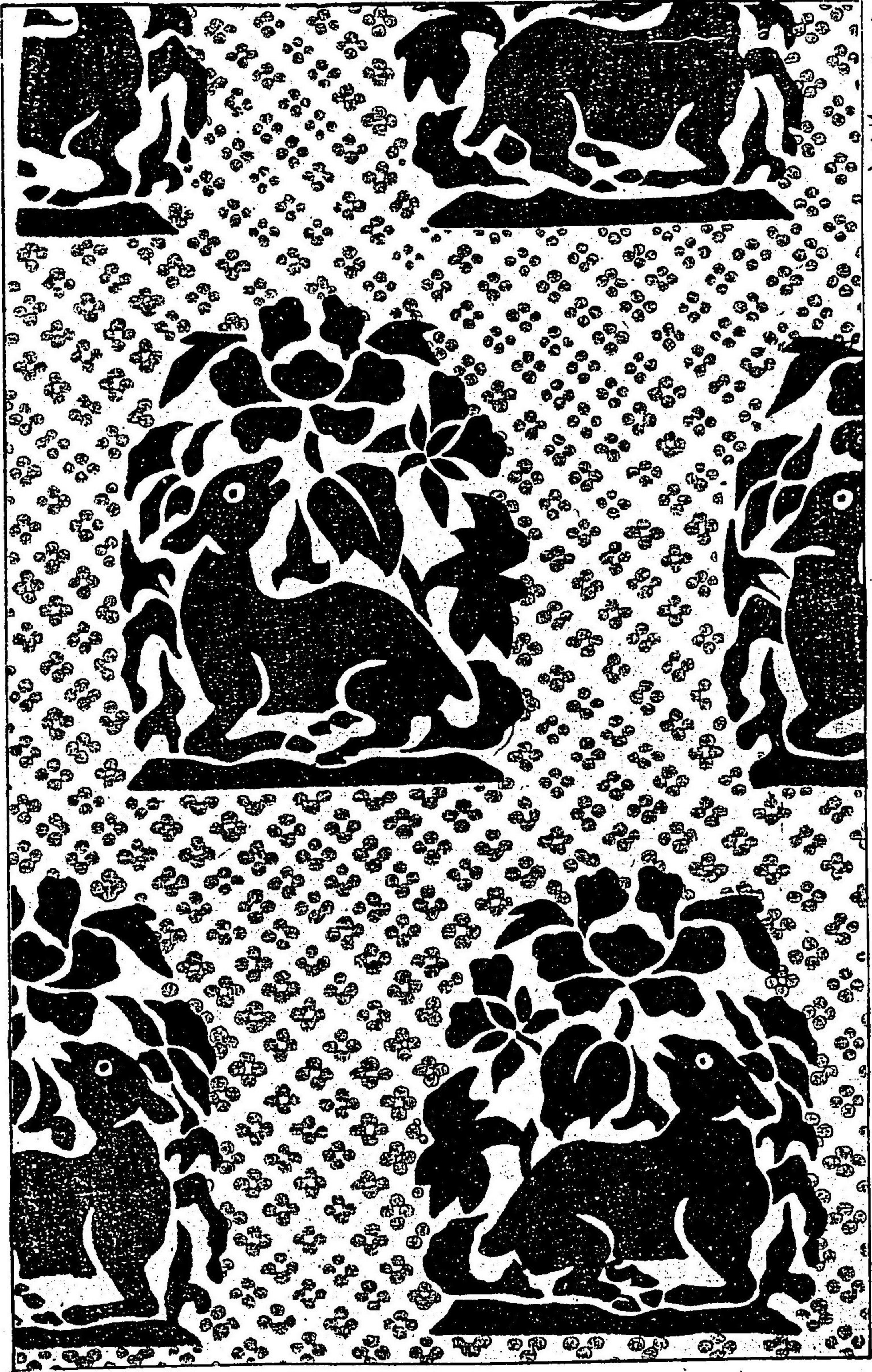

獅子團丸文 萌黄色緞子



栗鼠葡萄異文 薄蒔黄地

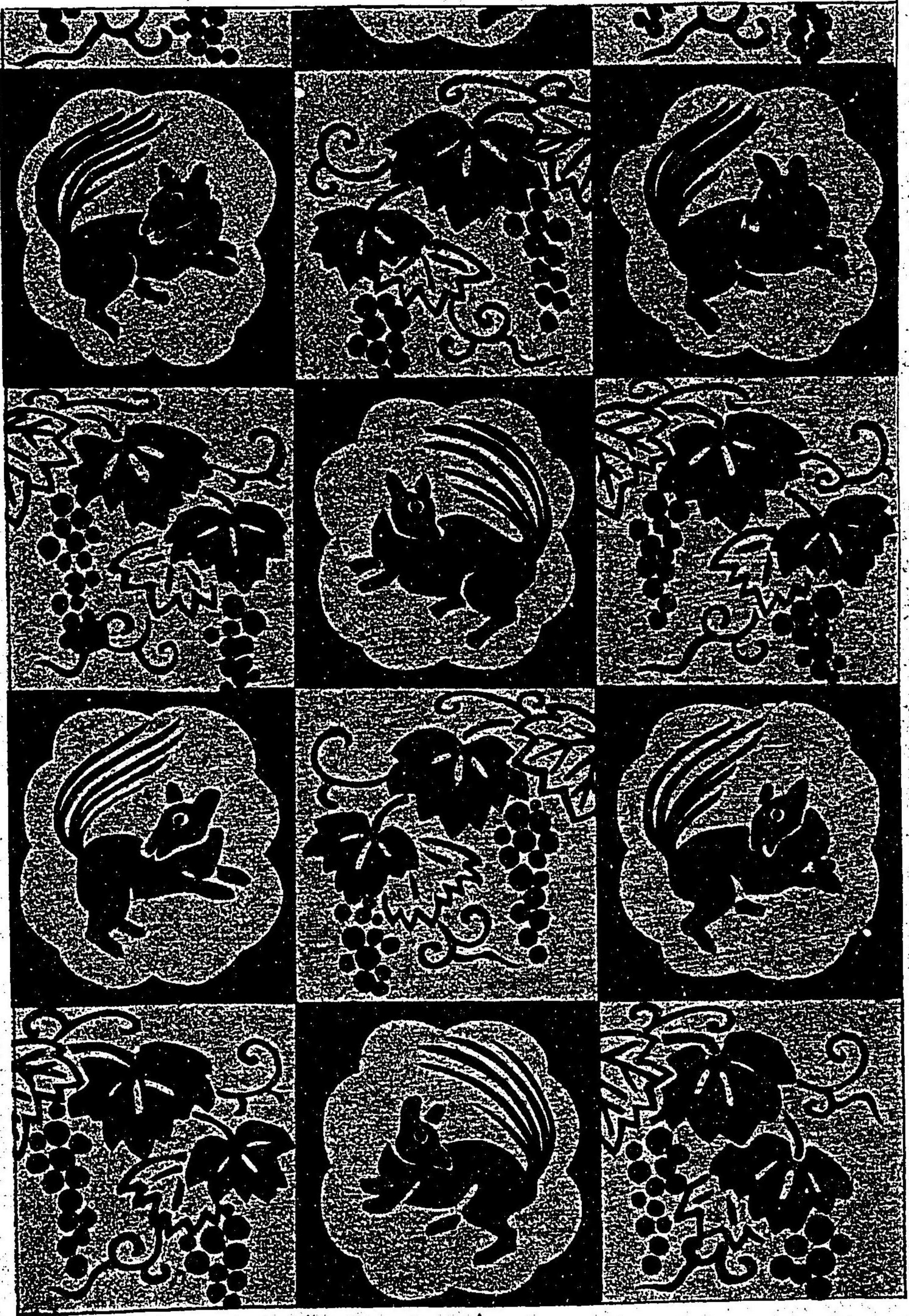

栗鼠葡萄唐草 紺地金襴

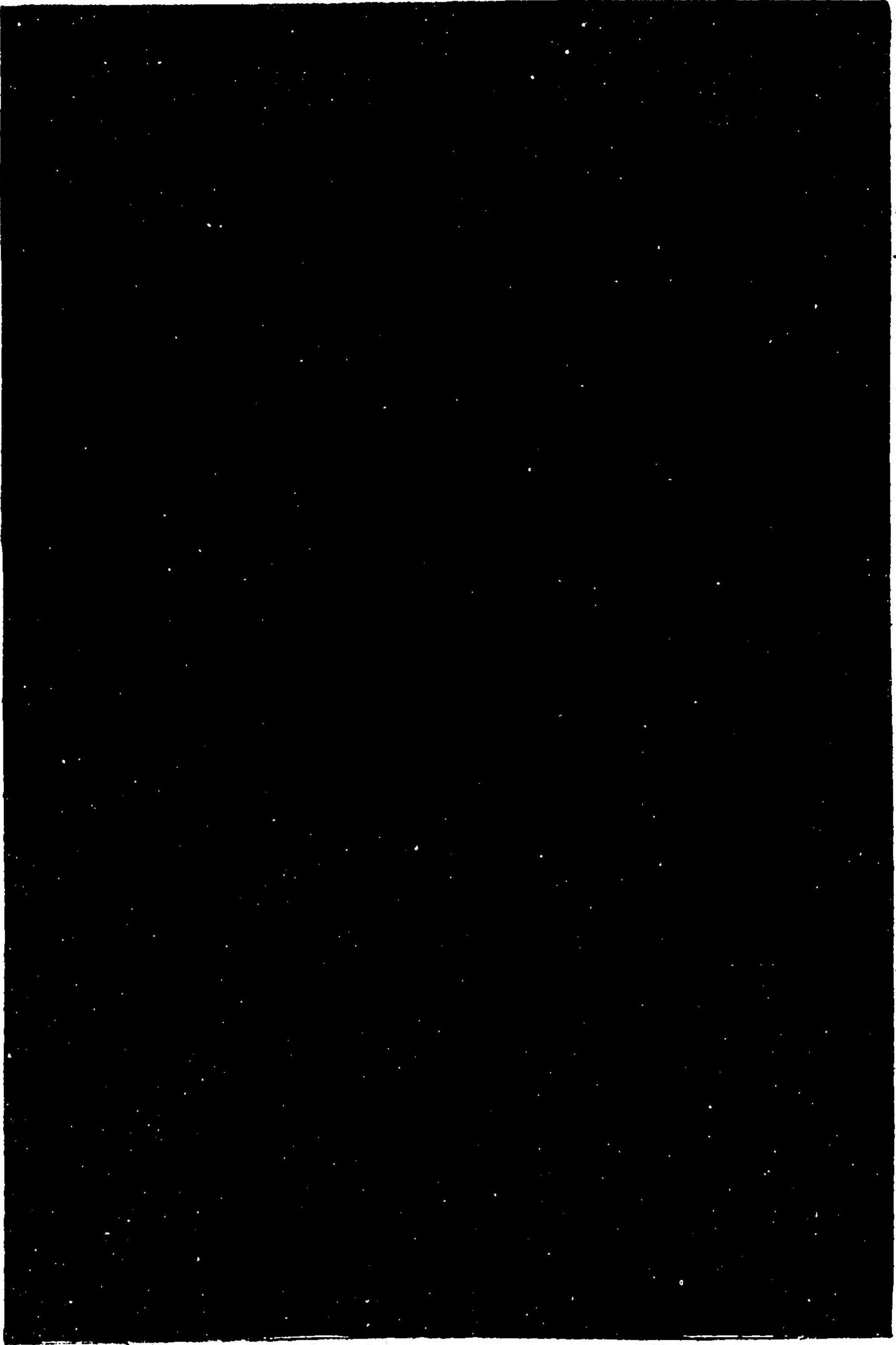

蝶文 金線子

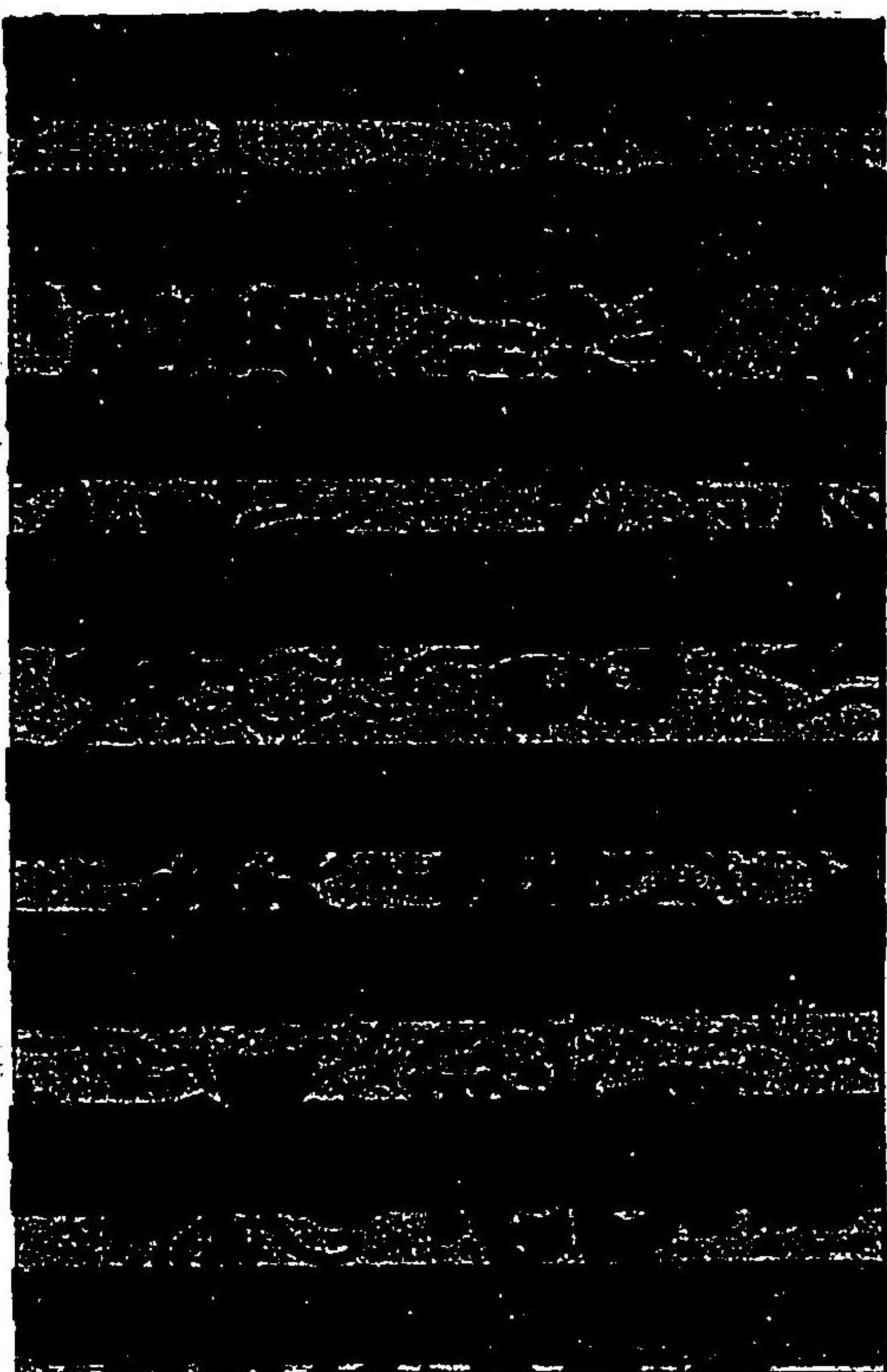

蝶 笹唐艸 白茶地線子



蝶文 薄淺黃地金八七絲

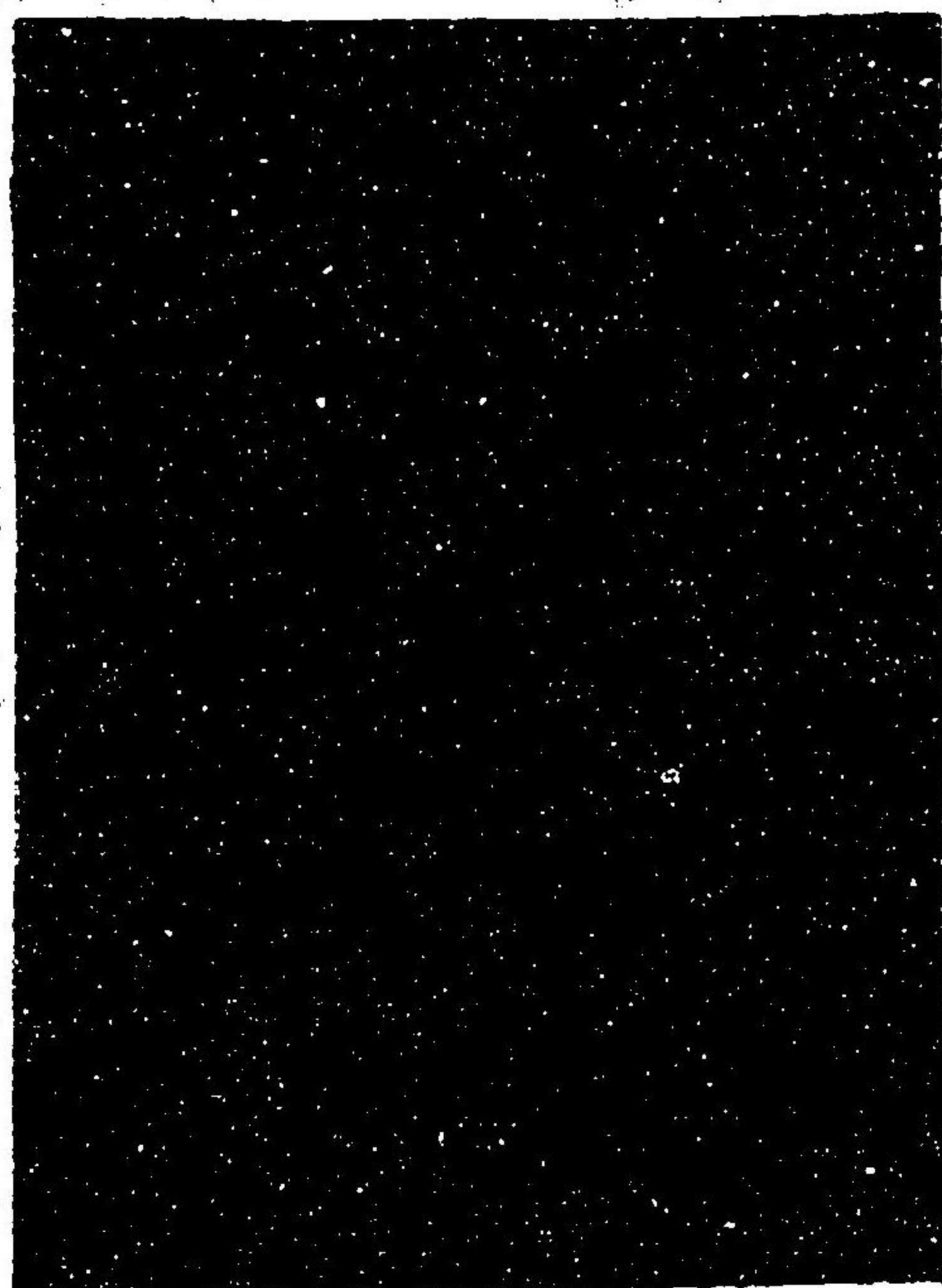

毘沙門龜甲 茶地線子

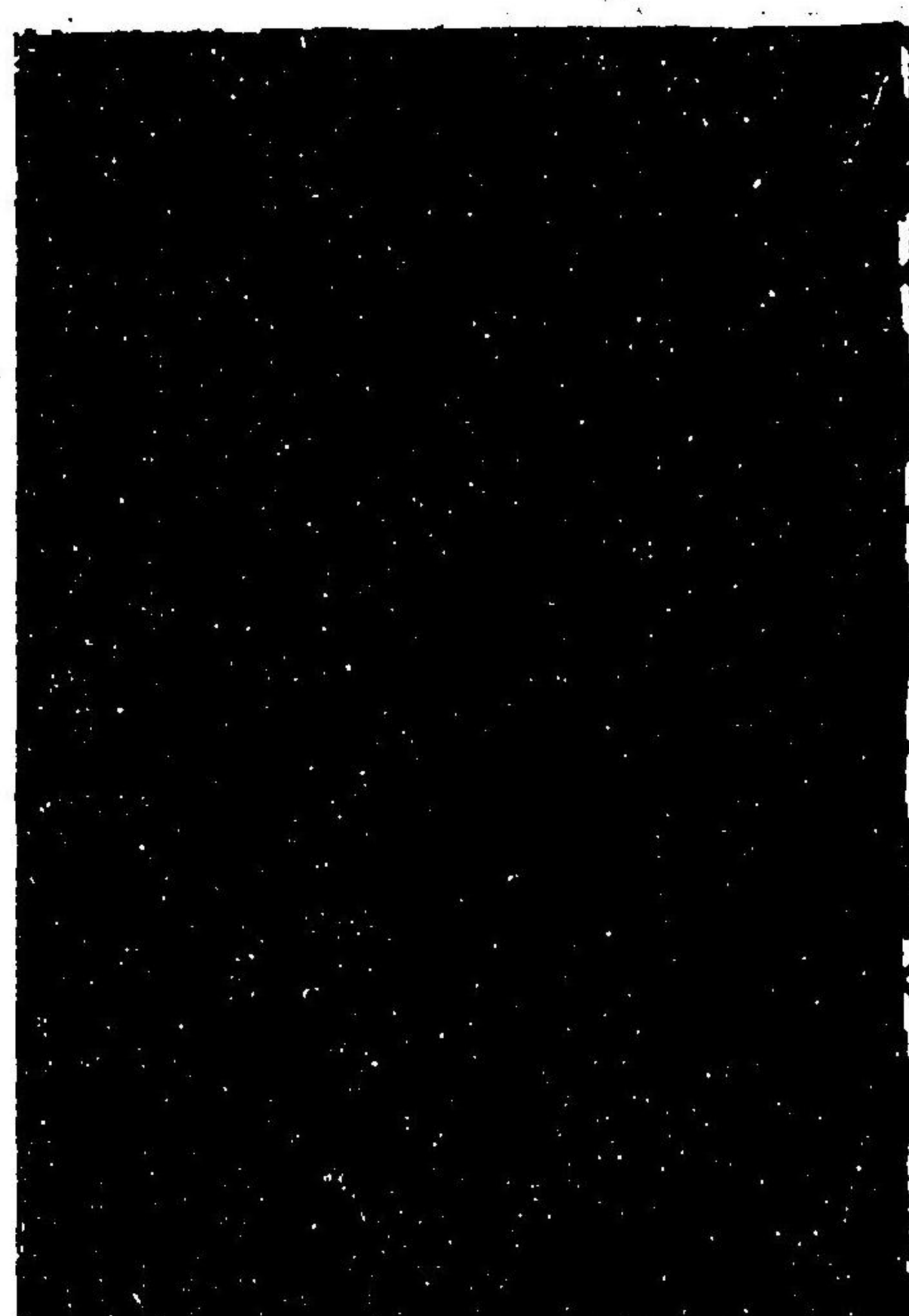

貝盡輪違 白地紗金



五爪龍
白茶地錦



織文類纂卷之六

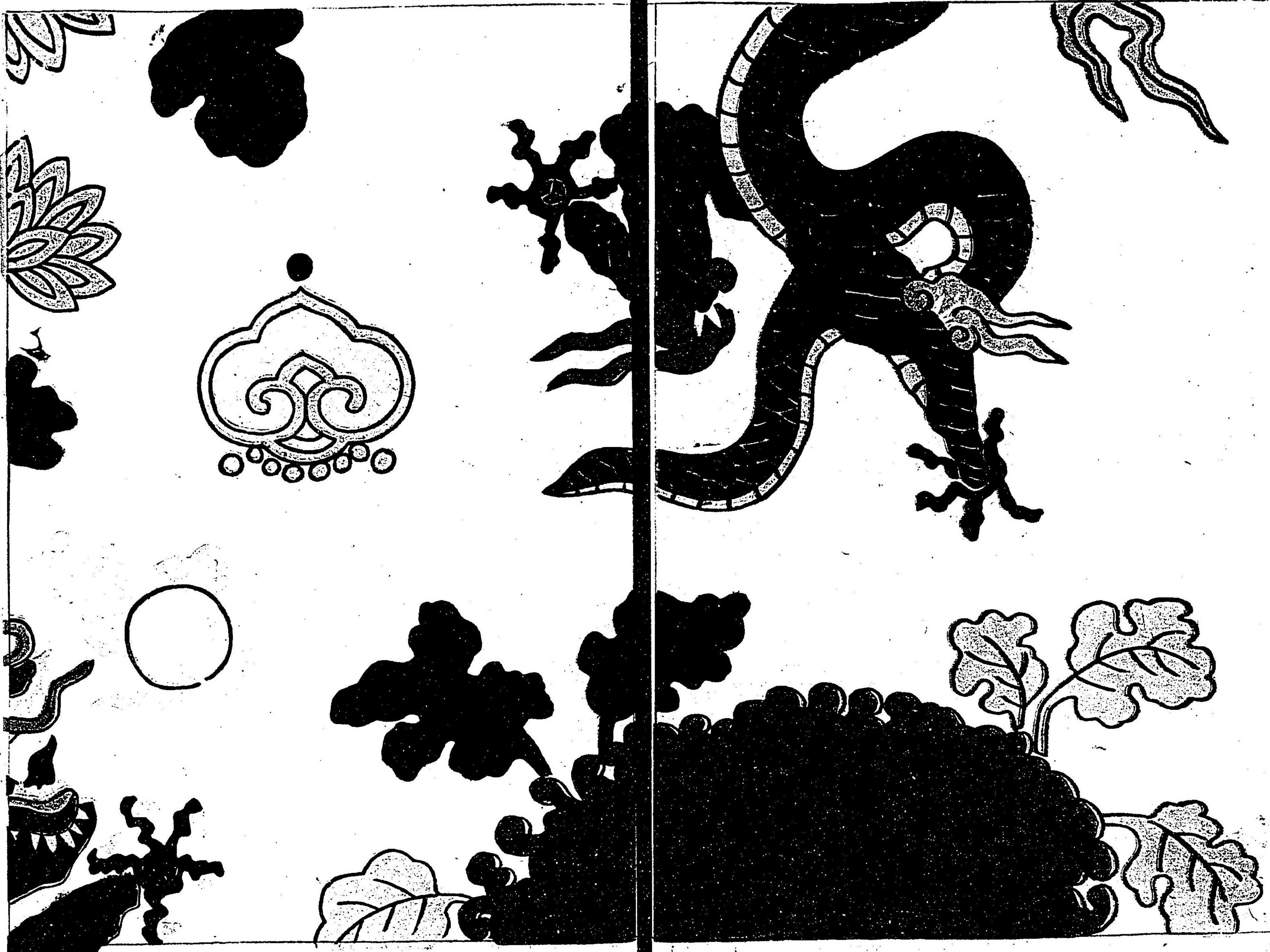

織文類纂卷之六

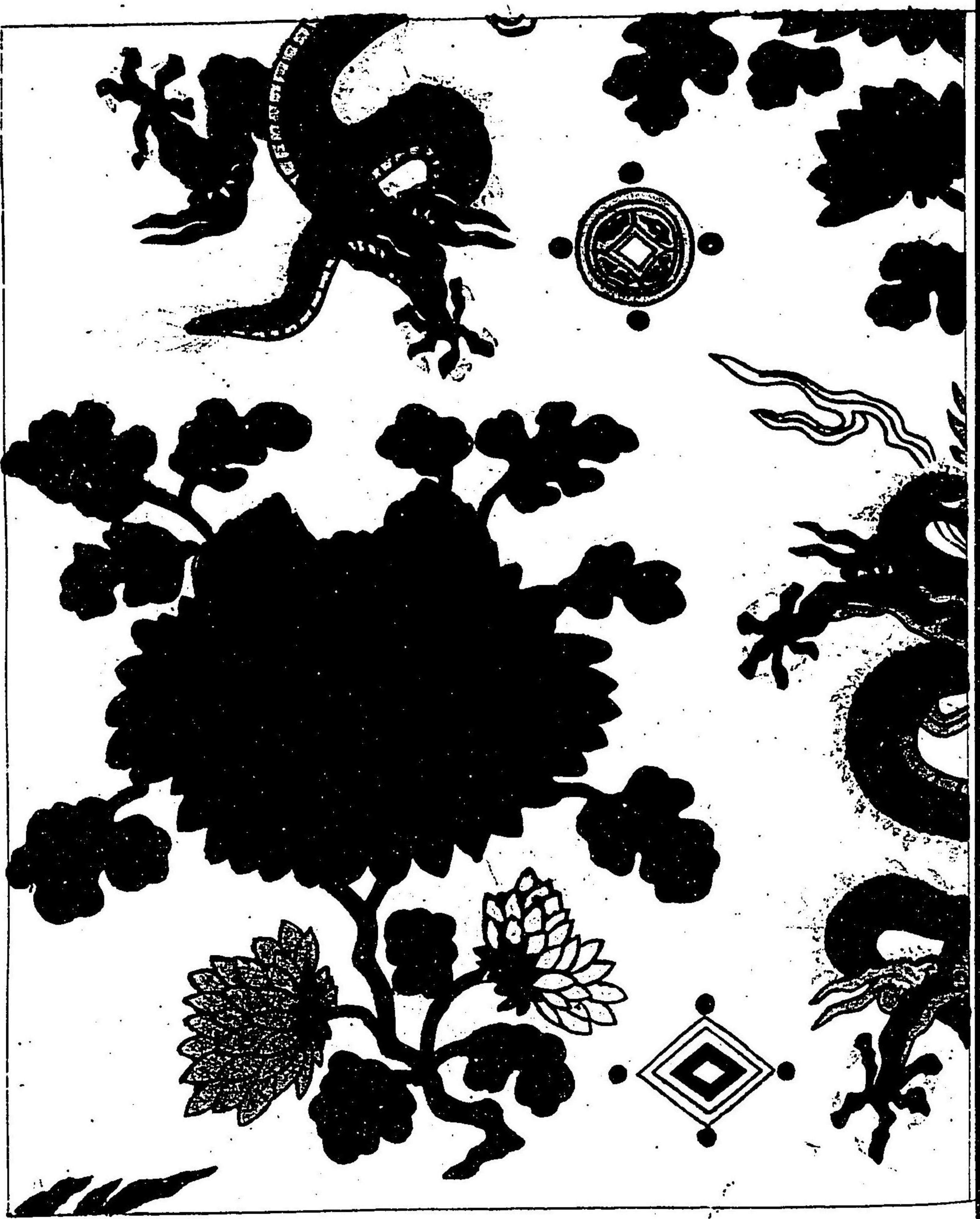

丸龍稻妻 紅地唐織錦能裝束

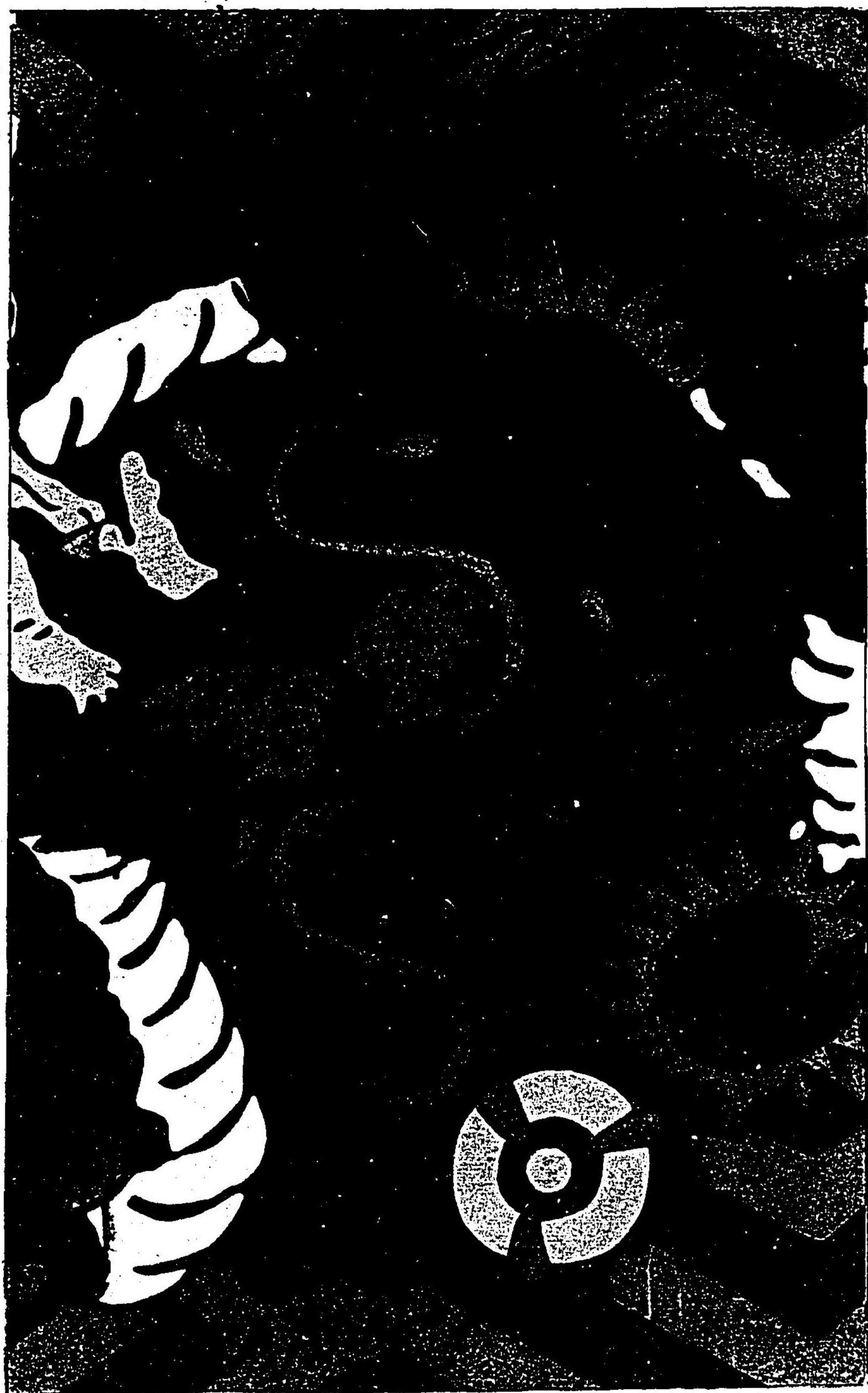

蜻龍牡丹唐草 唐織白茶地





牡丹唐州茶地印金



織文類纂卷之六

牡丹唐州 萌黄地

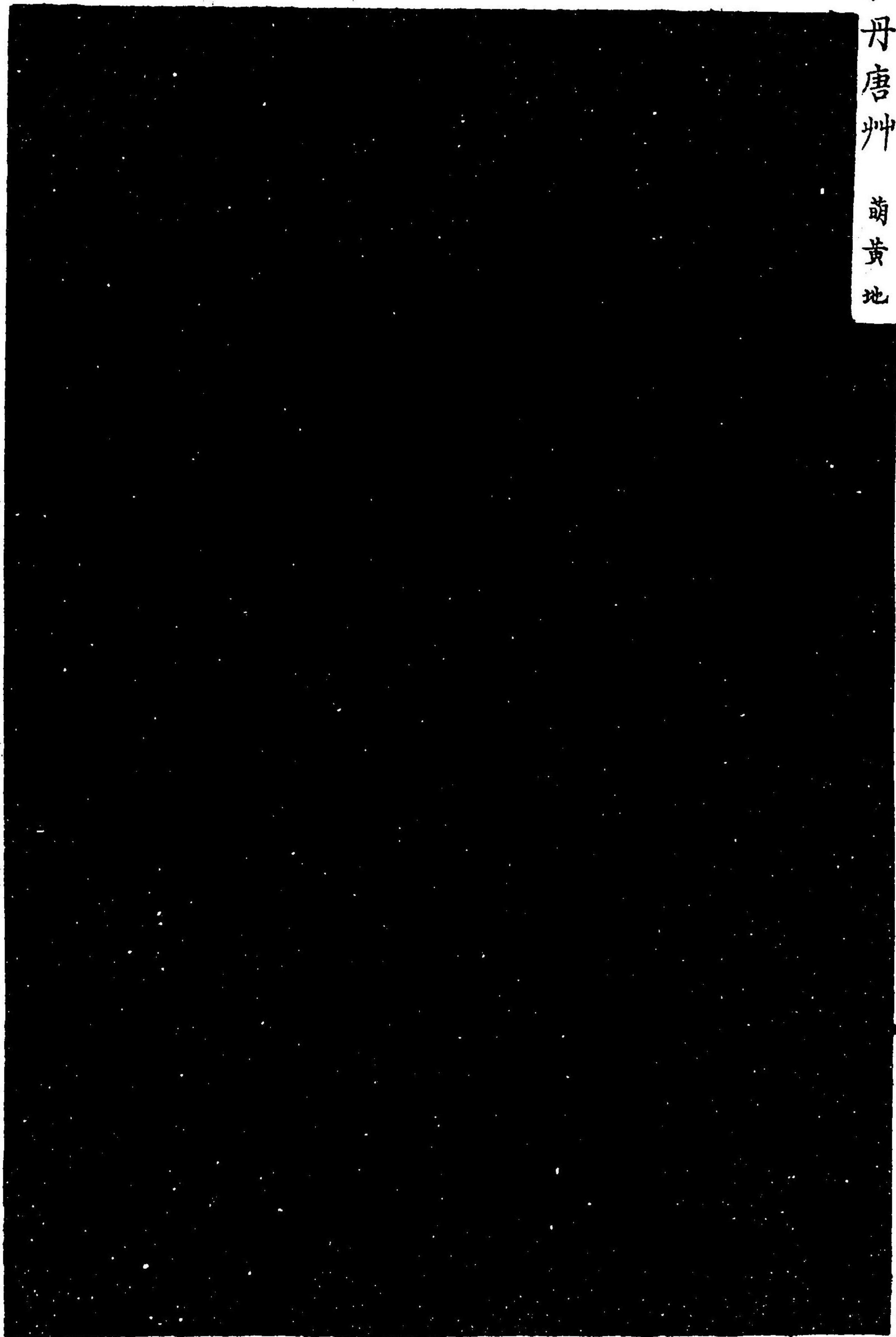

牡丹飛紋 白茶地印金

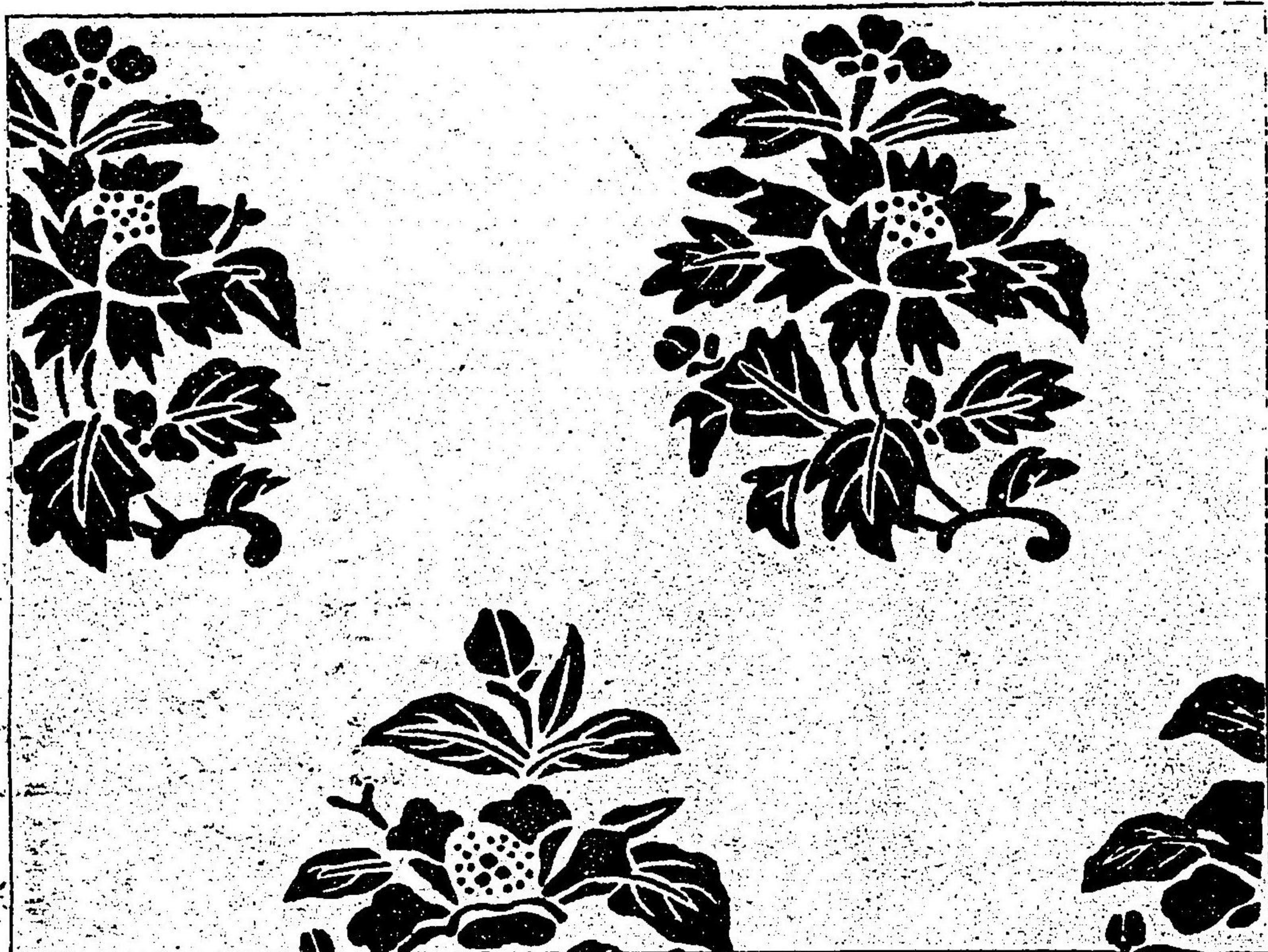

牡丹唐草 茶地金襴

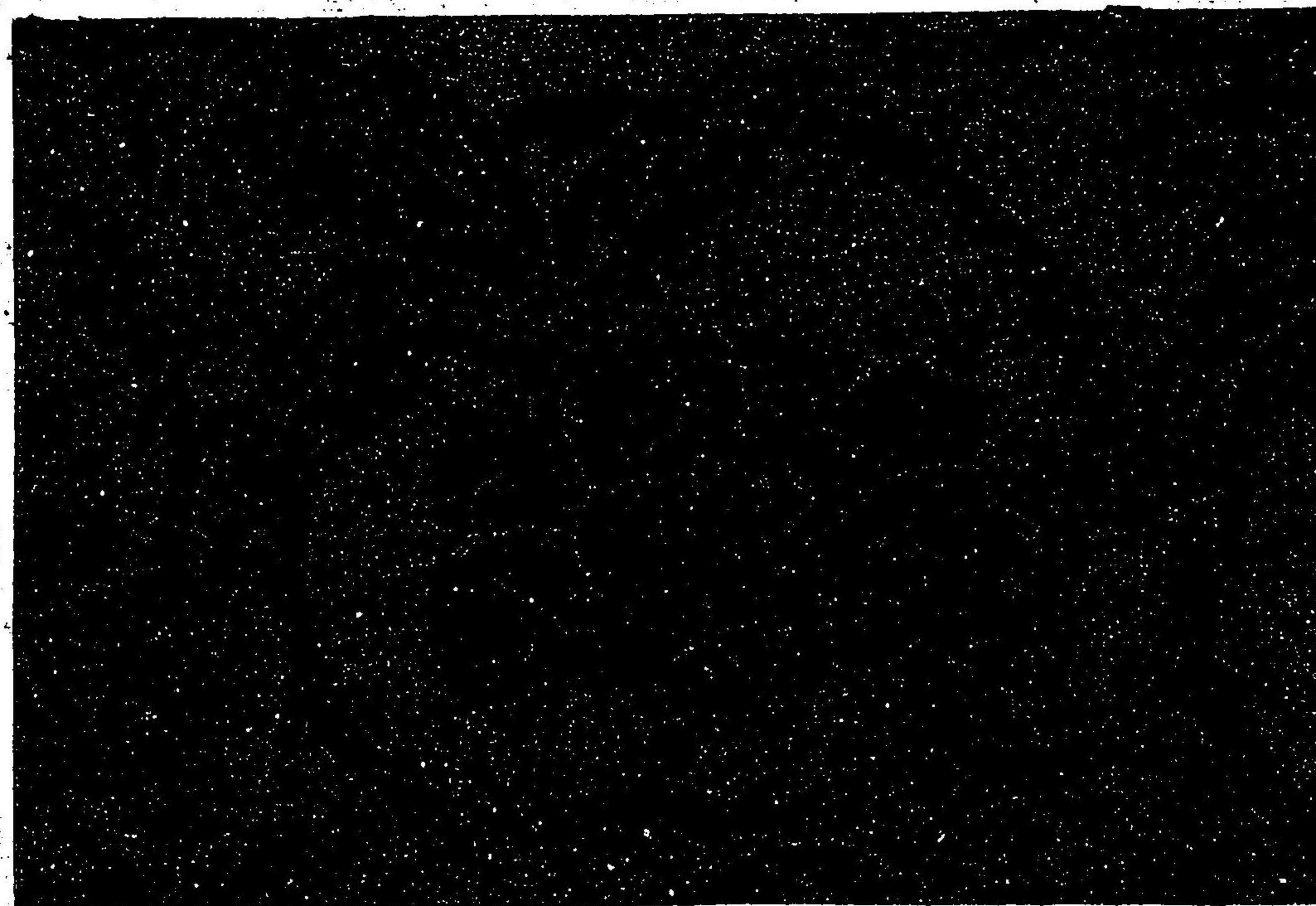

織文類纂卷之六

牡丹唐州 花色地紗綾形金入縹珍

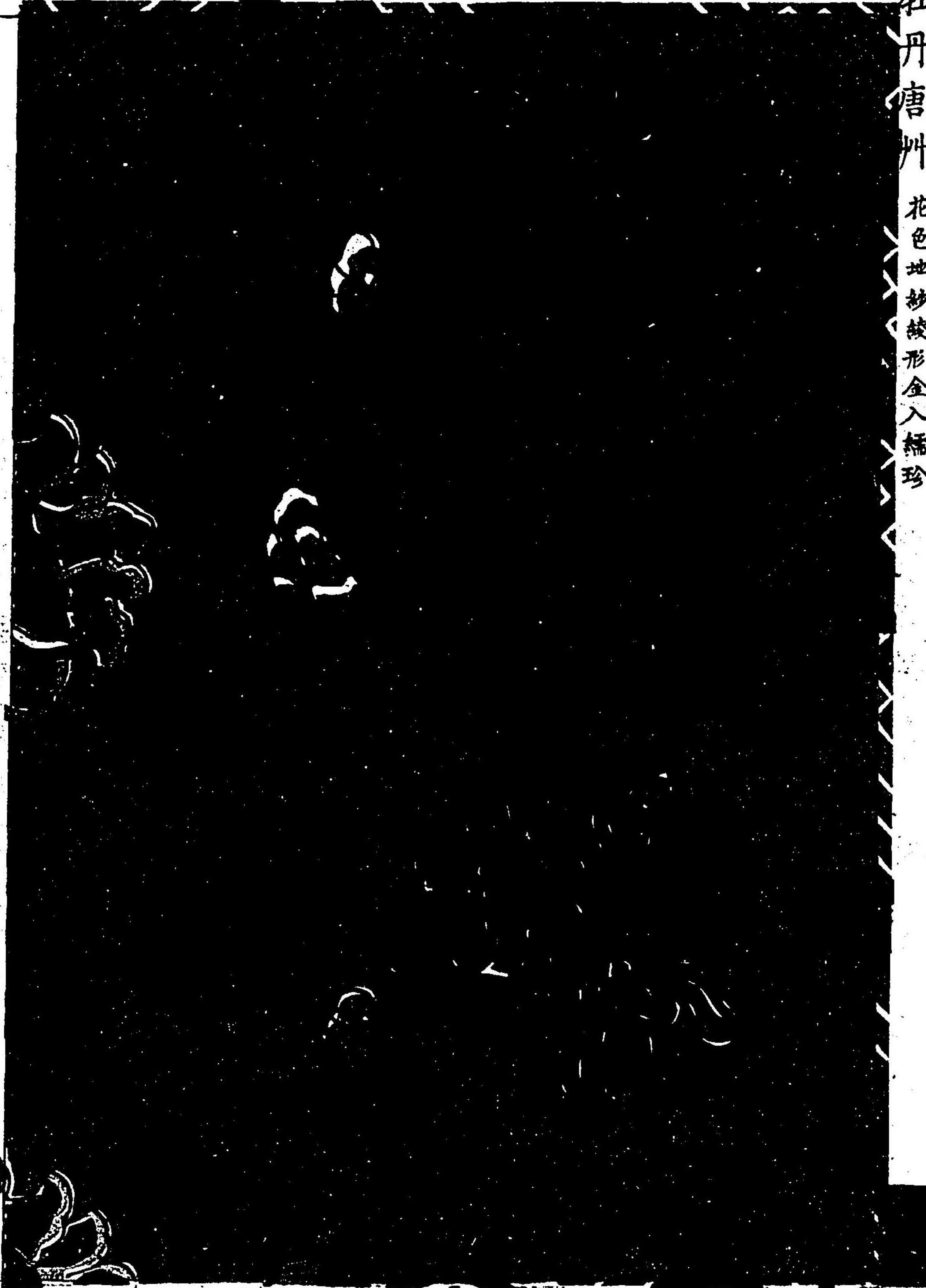

織文類纂卷之六

牡丹唐草 茶地抄金

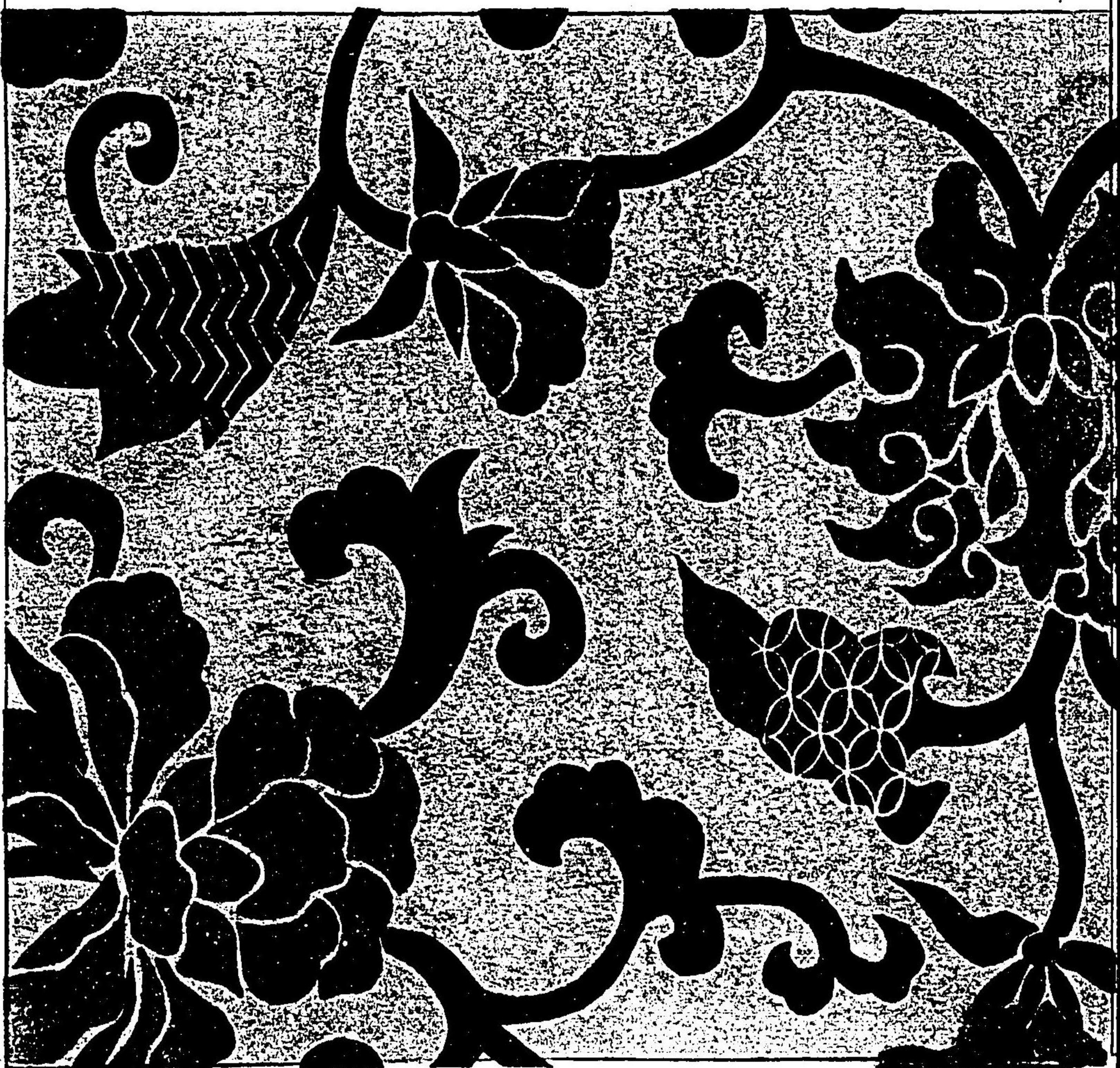
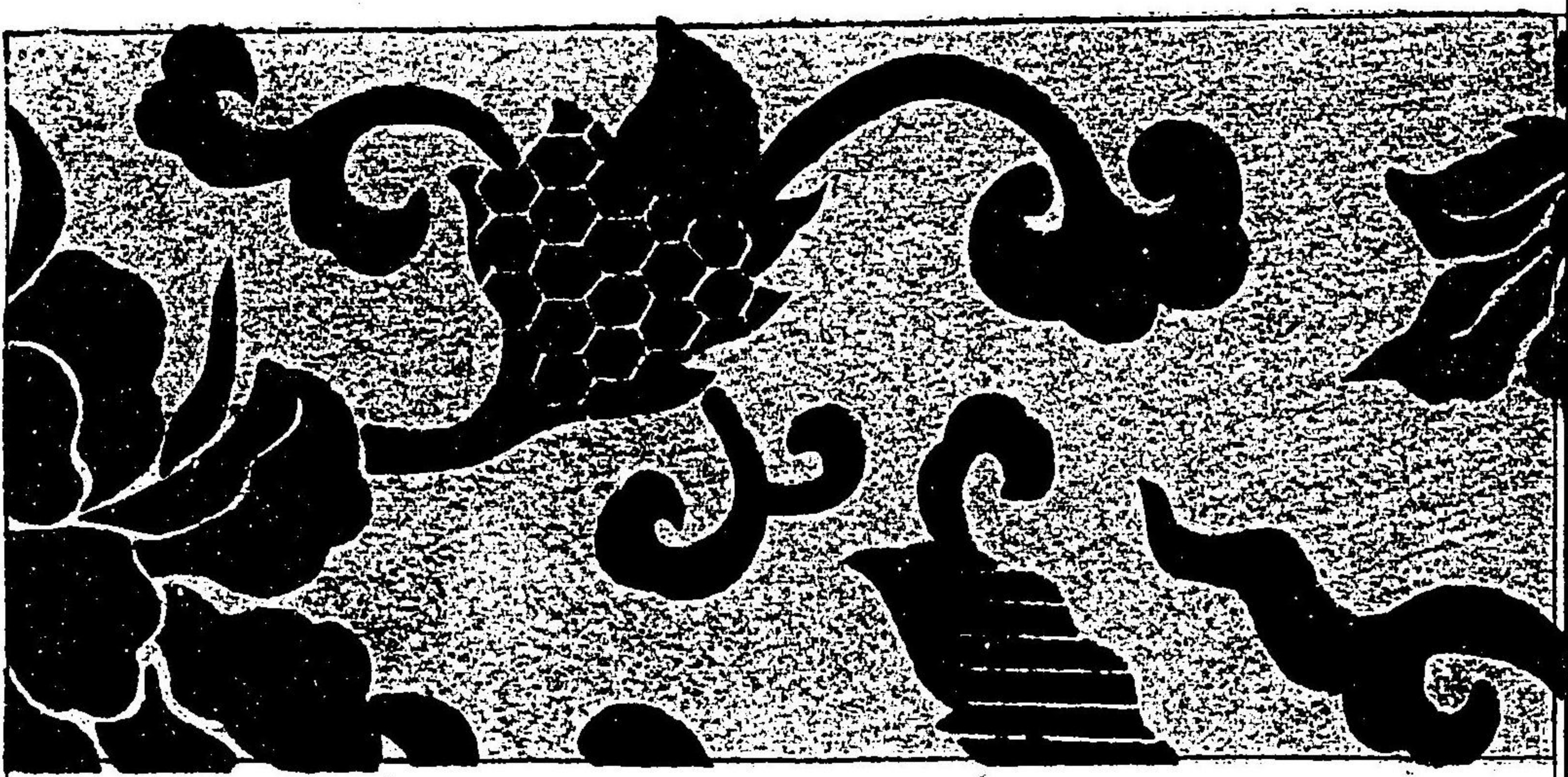
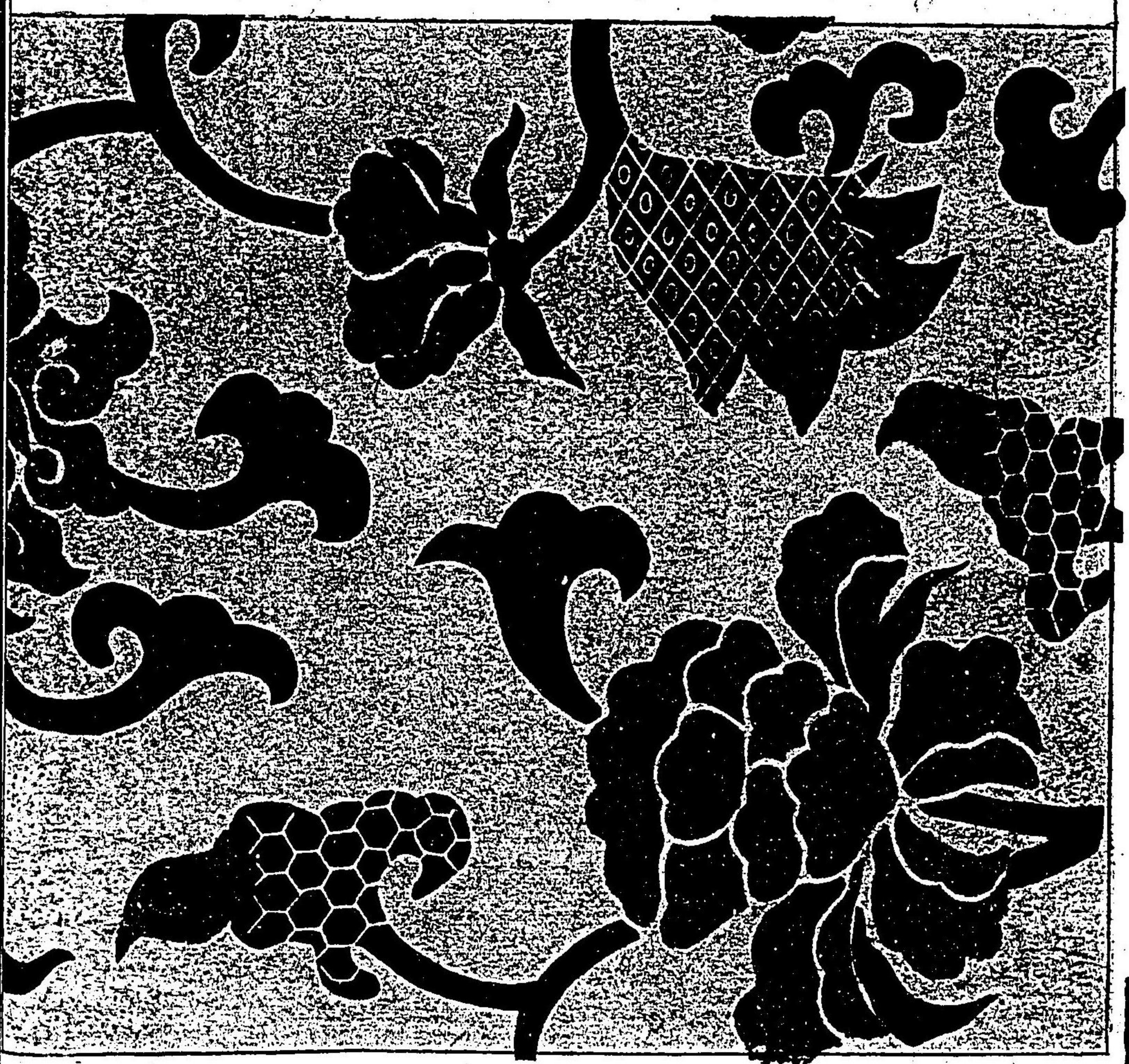
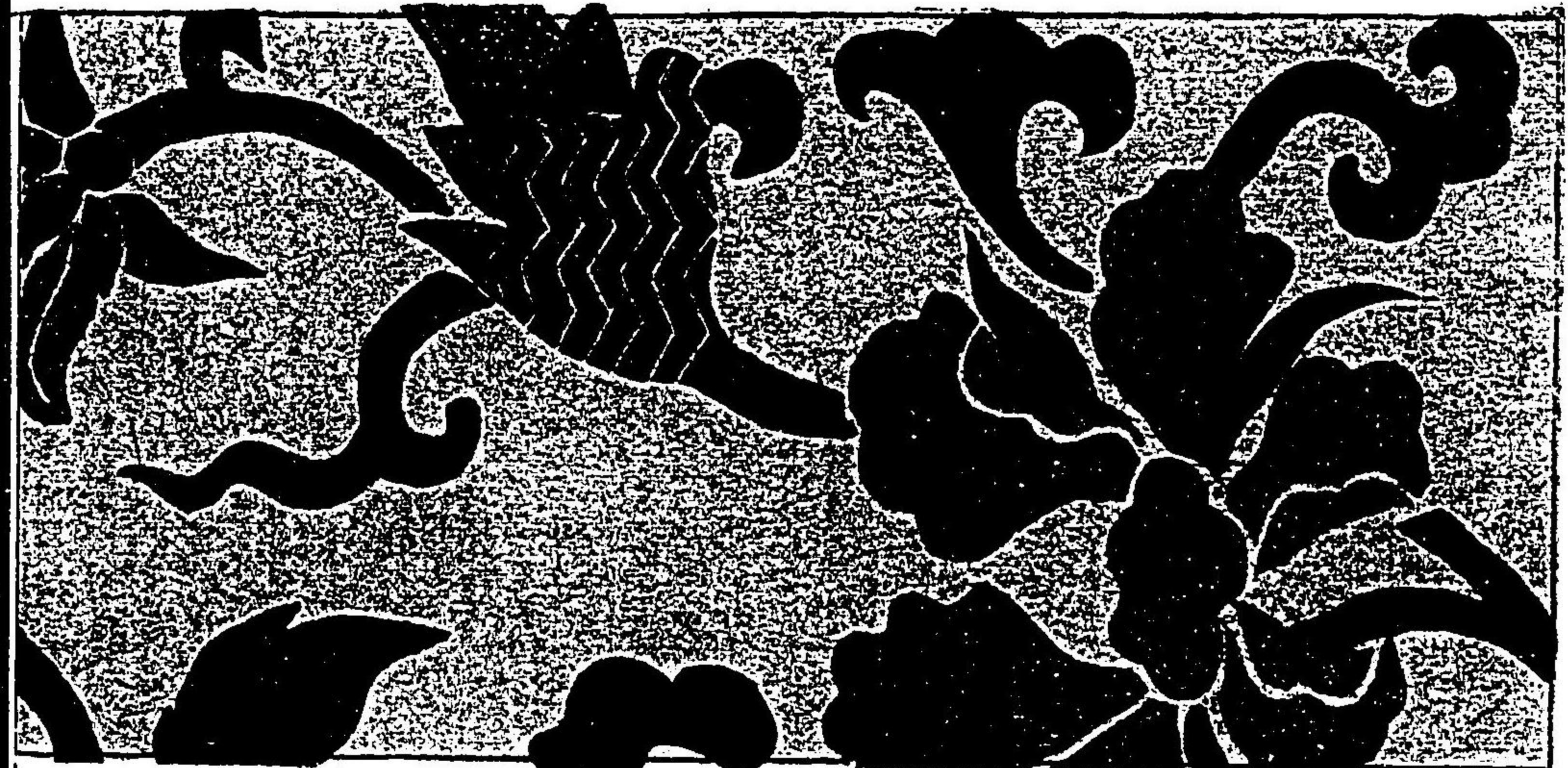

織文類纂卷之六

二十二



牡丹文
紫地金欄



牡丹靈芝文
萌黃地金欄



牡丹唐草

白茶地金欄



織文類纂卷之六

全上



織文類纂卷之六

二十五

牡丹唐草
茶褐地印金

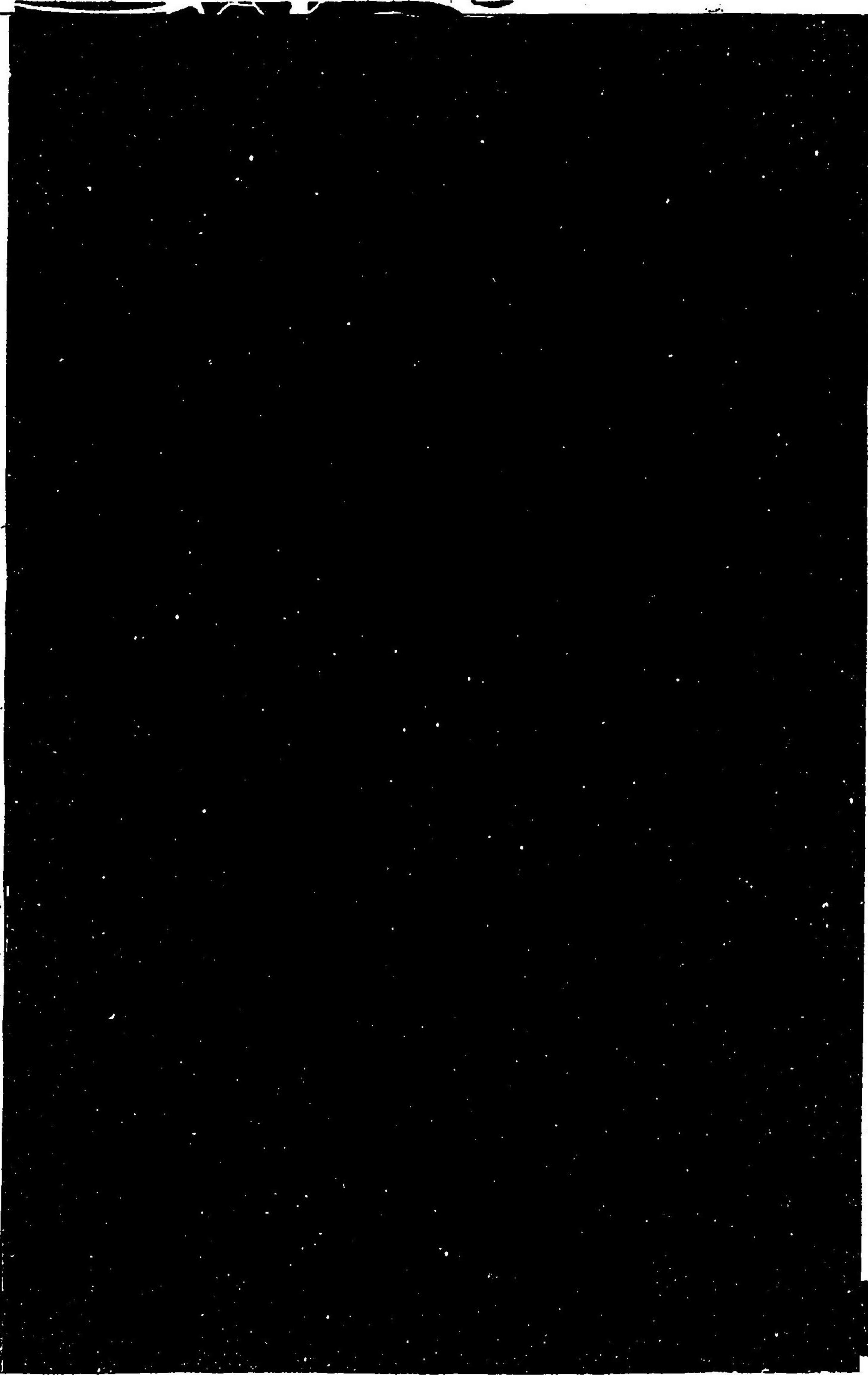

織文類纂卷之六

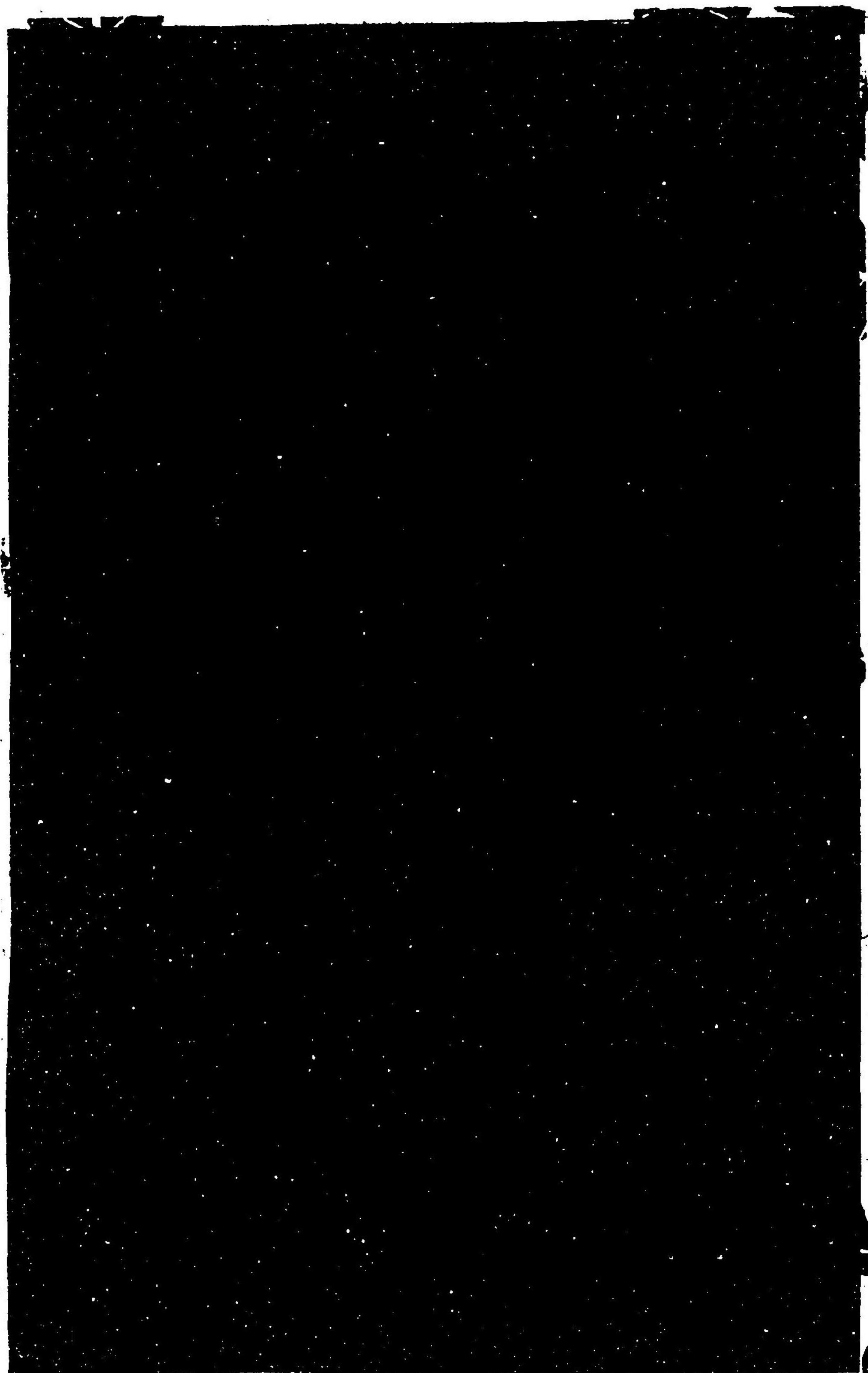

二十六

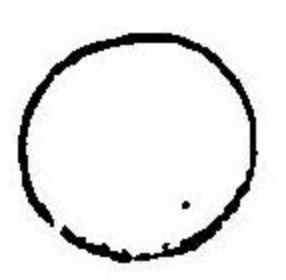

牡丹唐艸 白茶地金襴



牡丹唐草 藍地厚板織



小牡丹文 紺地金襴



菊竹 鼠白金地厚板能裝束

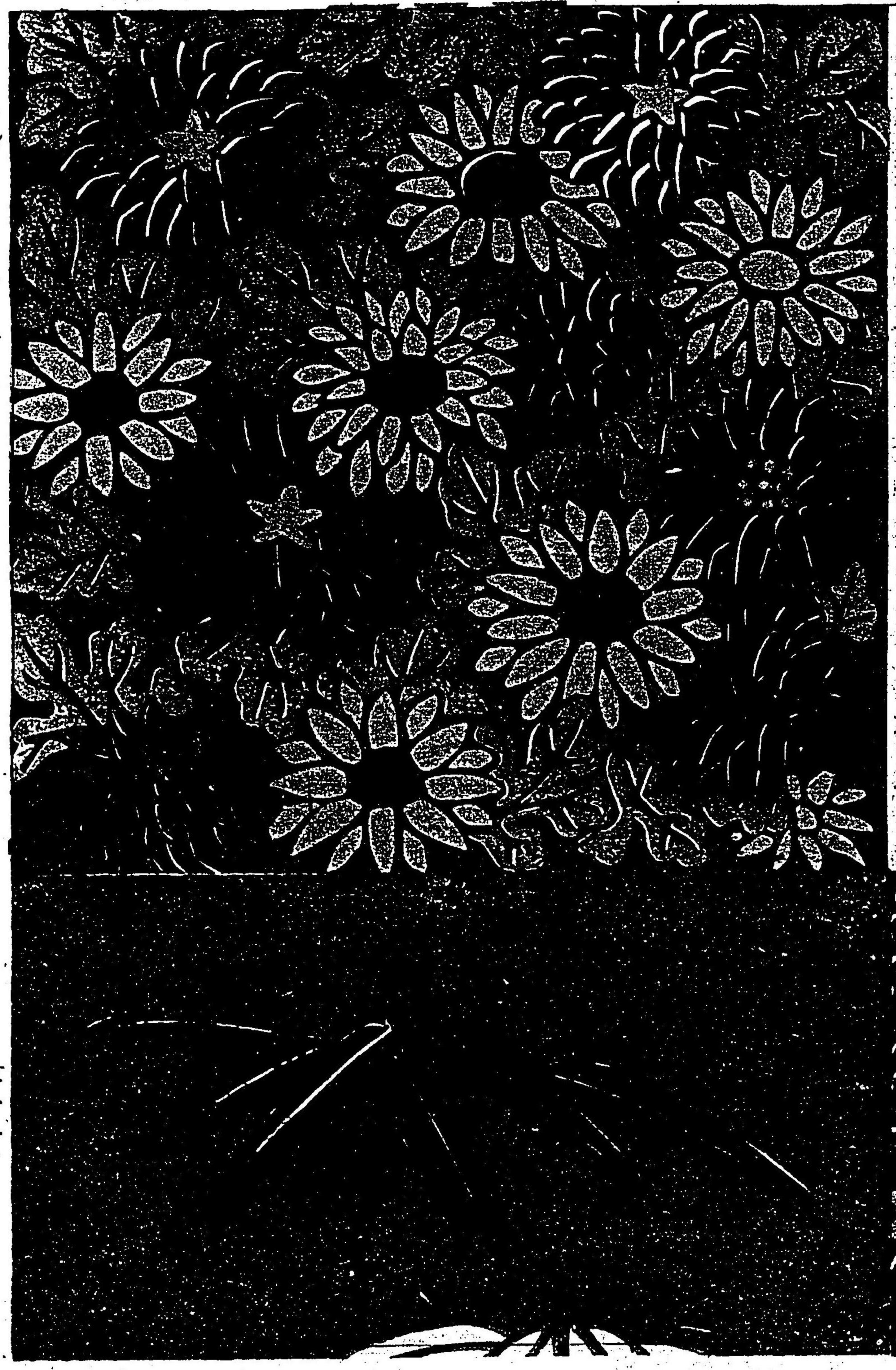



菊異文
白茶地銀欄

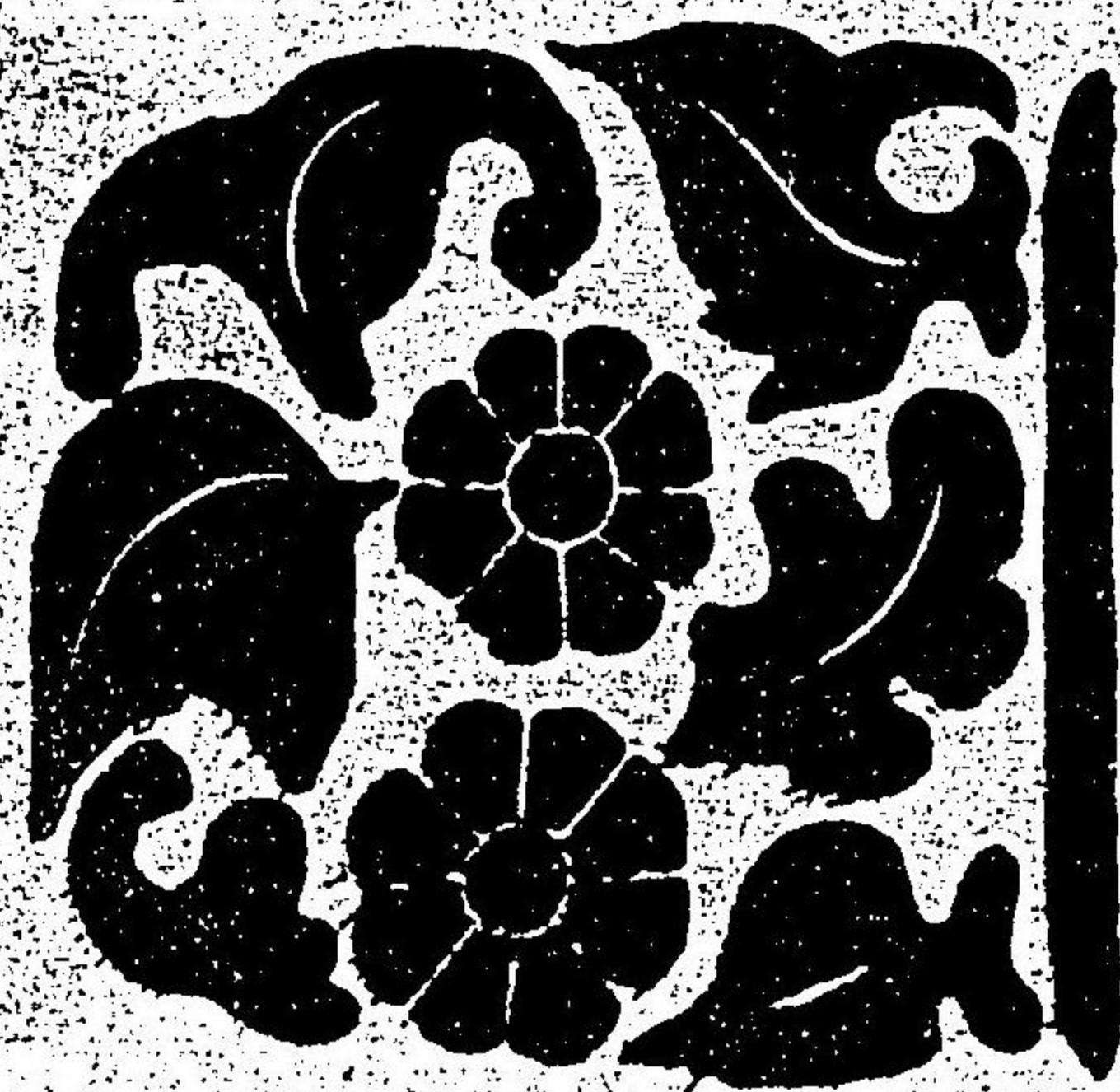
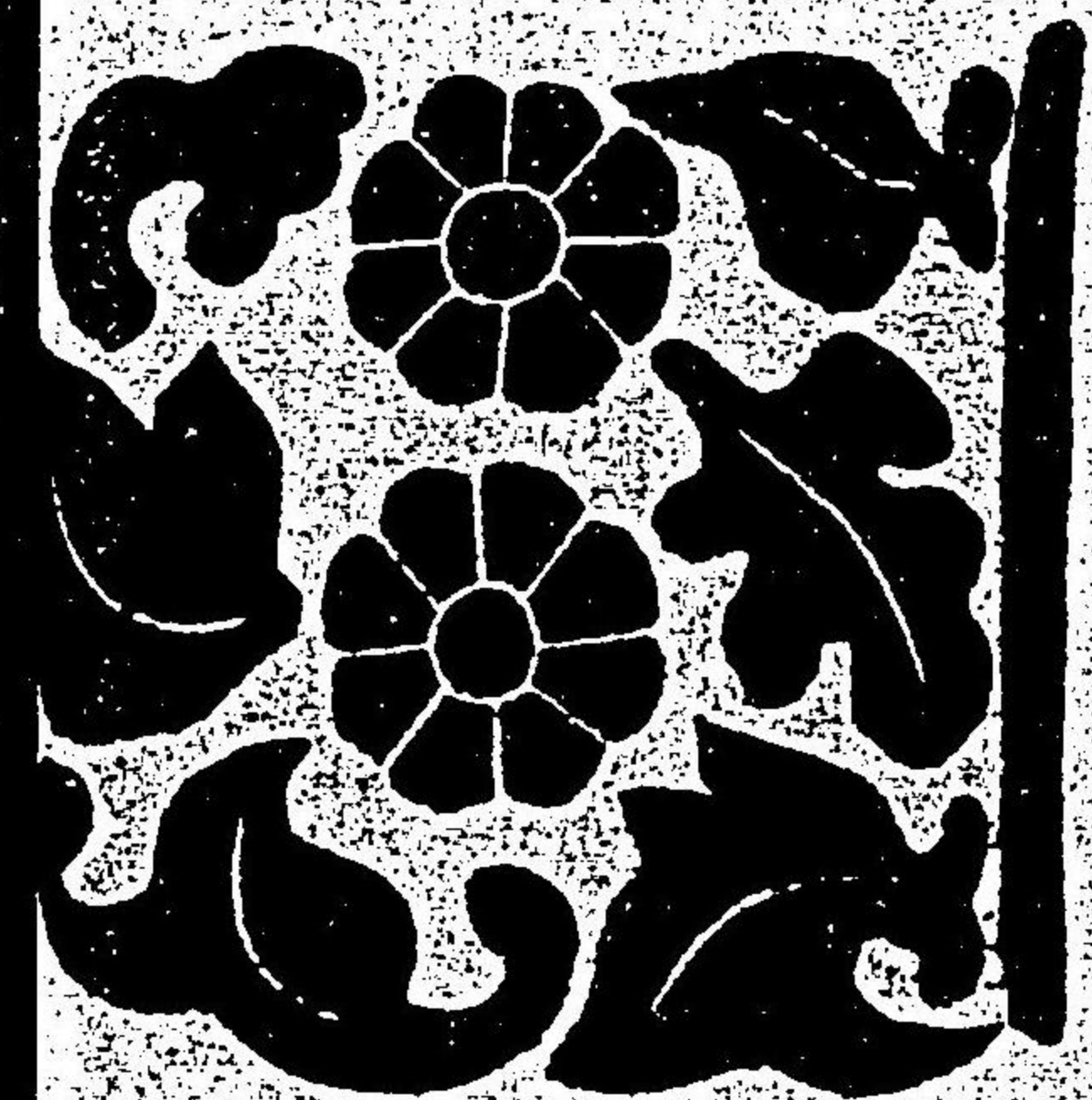

織文類纂卷之六

菊唐艸 花色地緞子

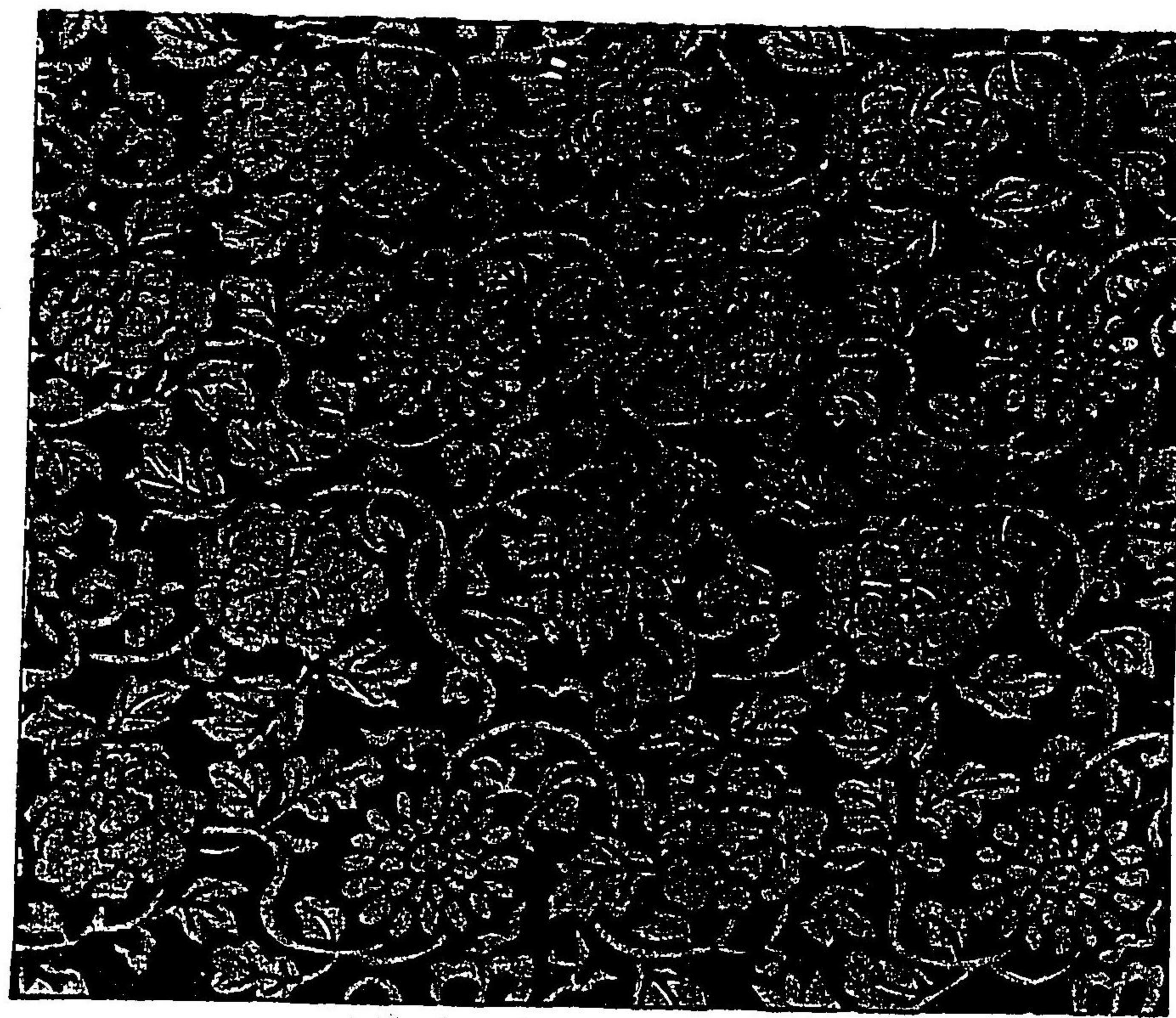

菊文 紅地大和錦

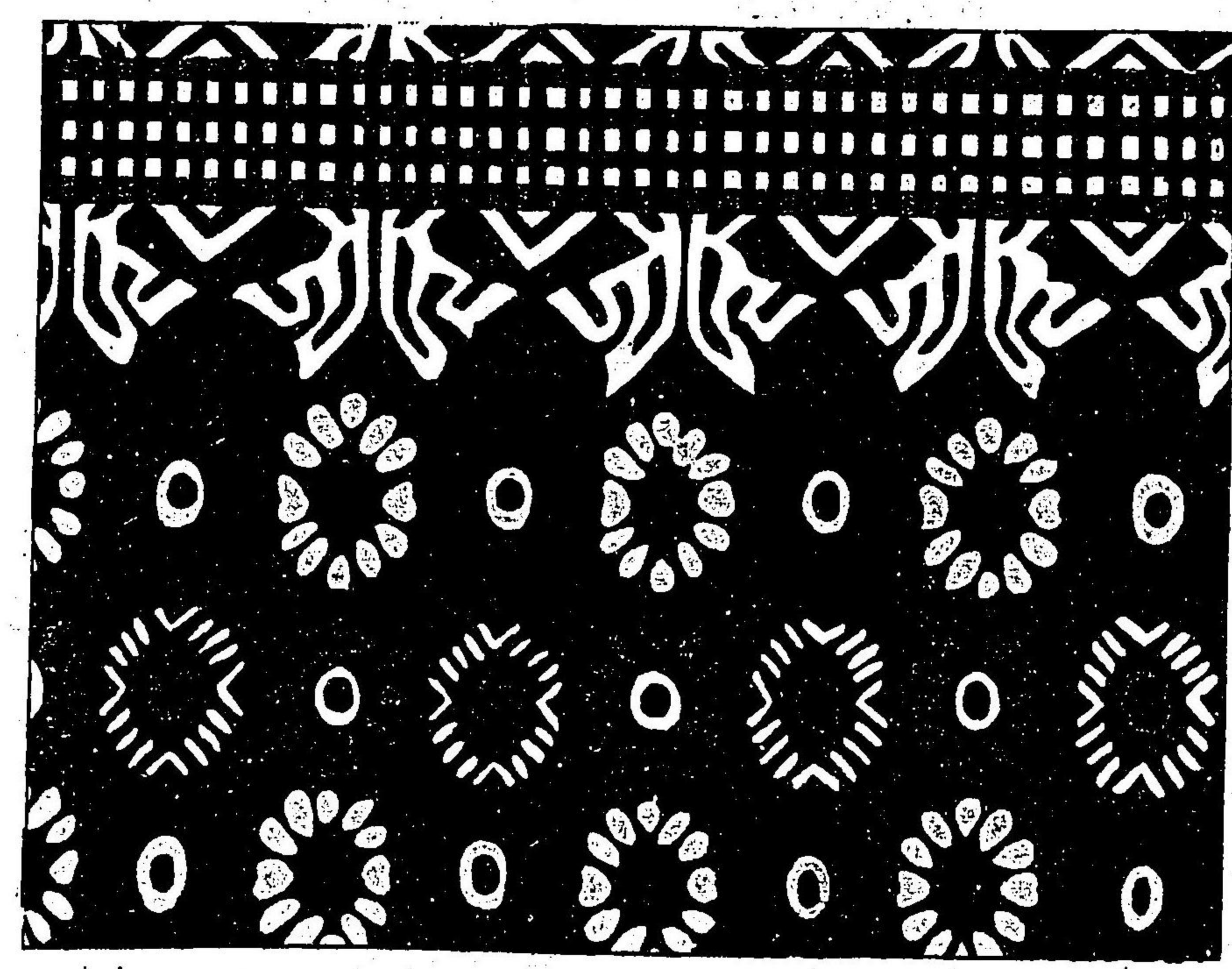

蓮唐草 古本北紗金



瑞蓮唐州紫地印金

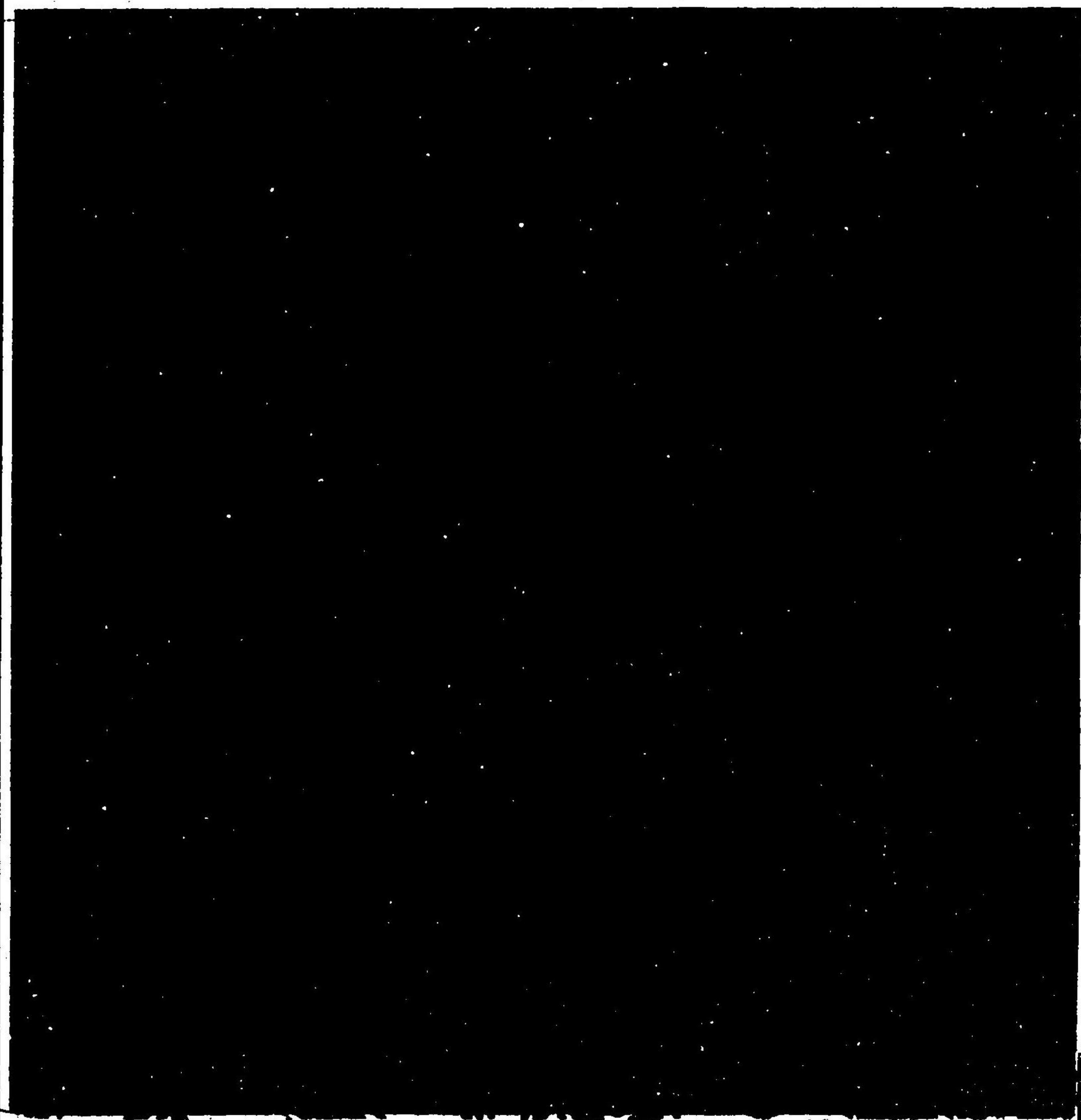

織文類纂卷之六

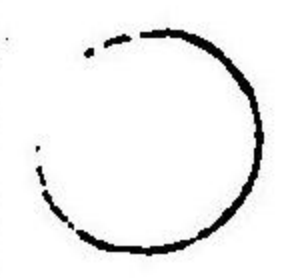
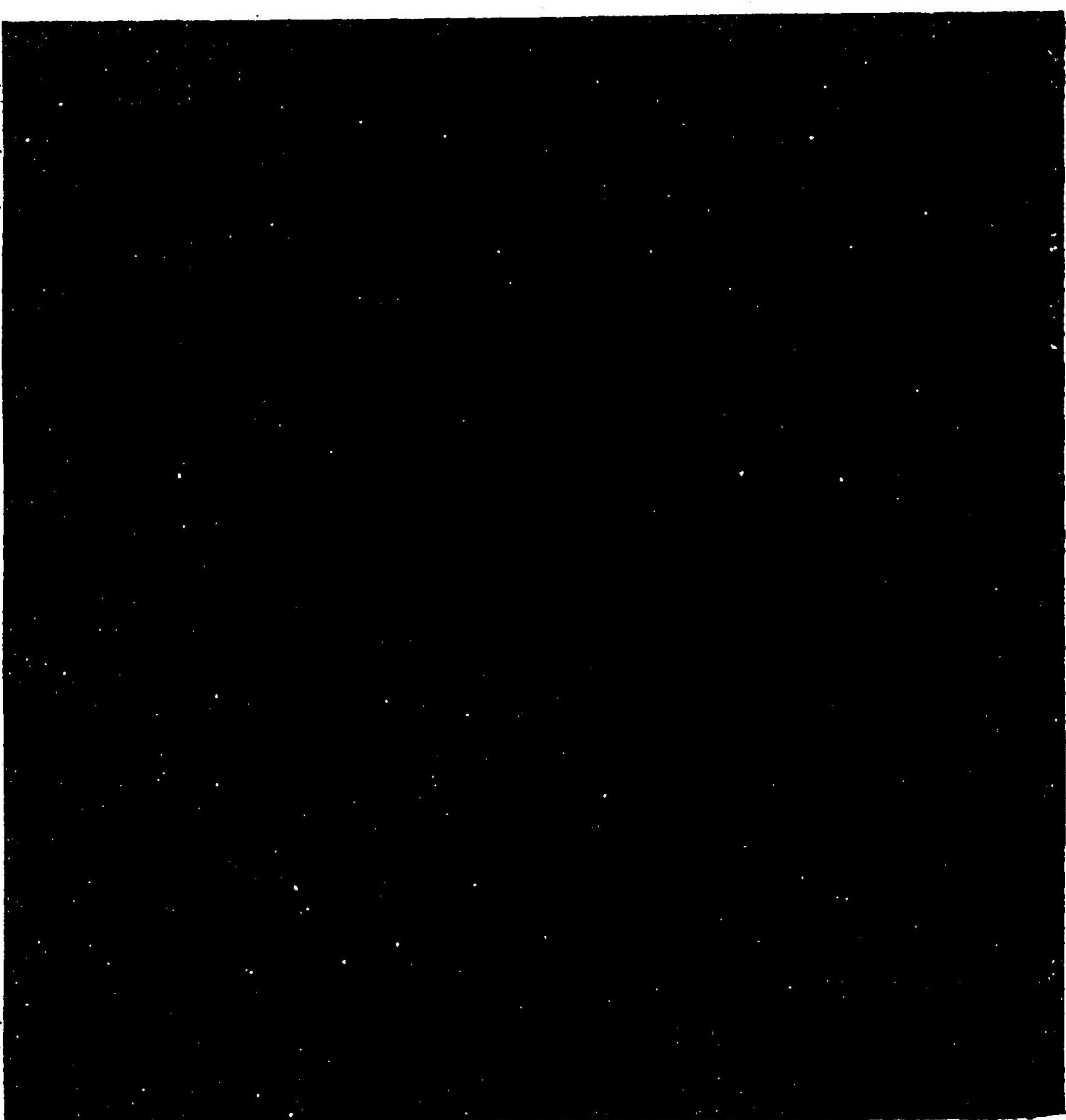

唐花九紋 茶地金襴

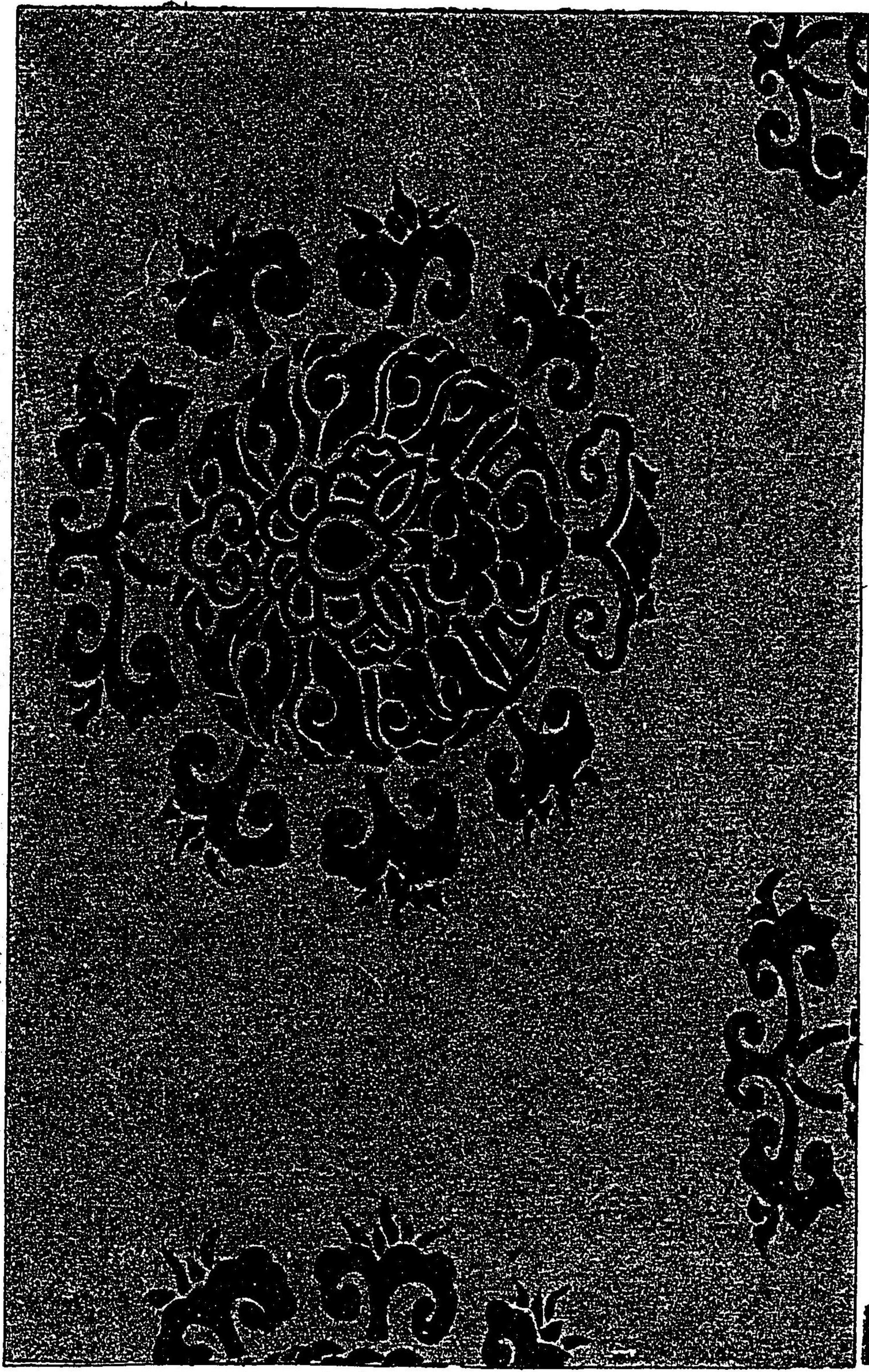

唐花異文 茶地緞子

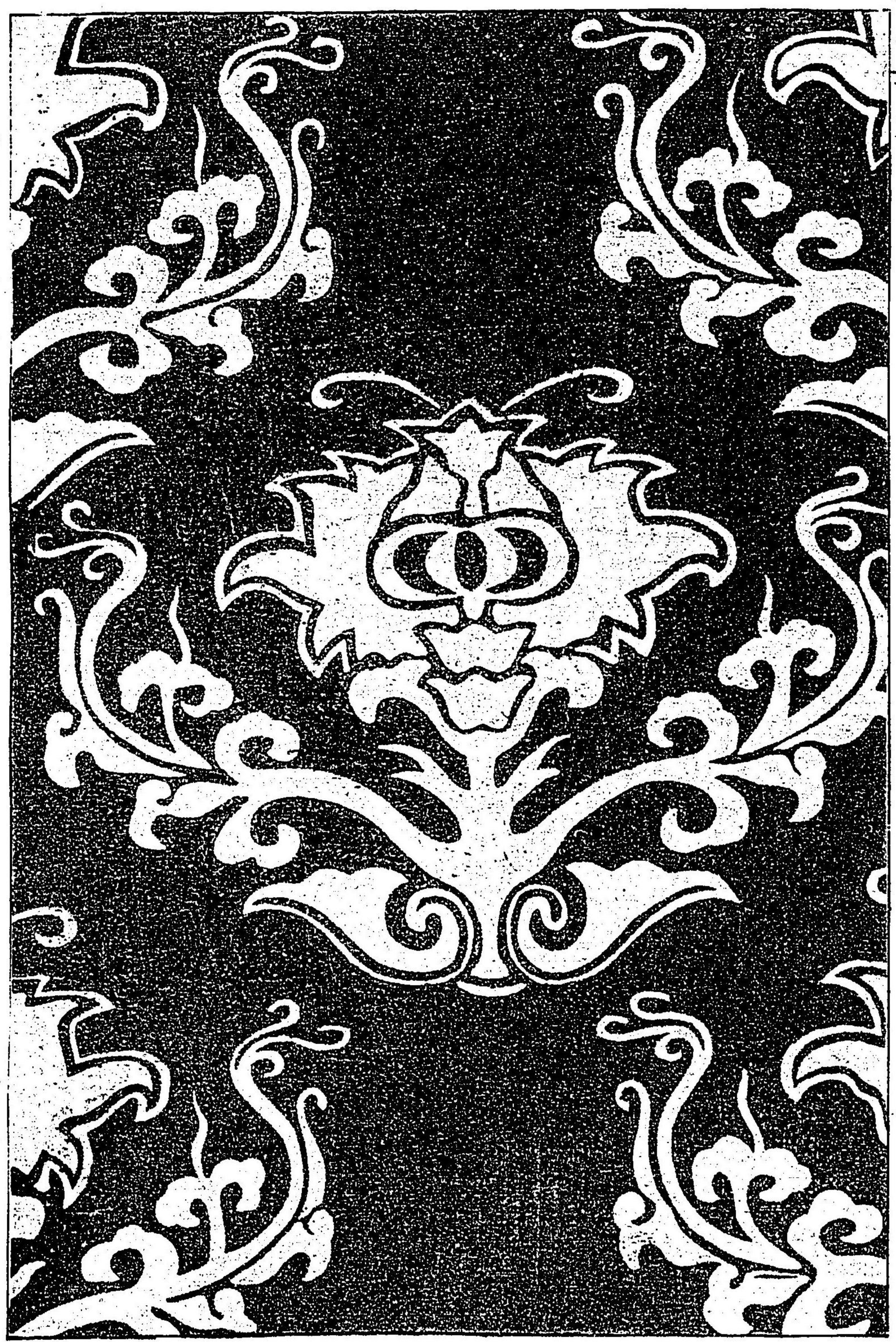

唐花文 茶地給子

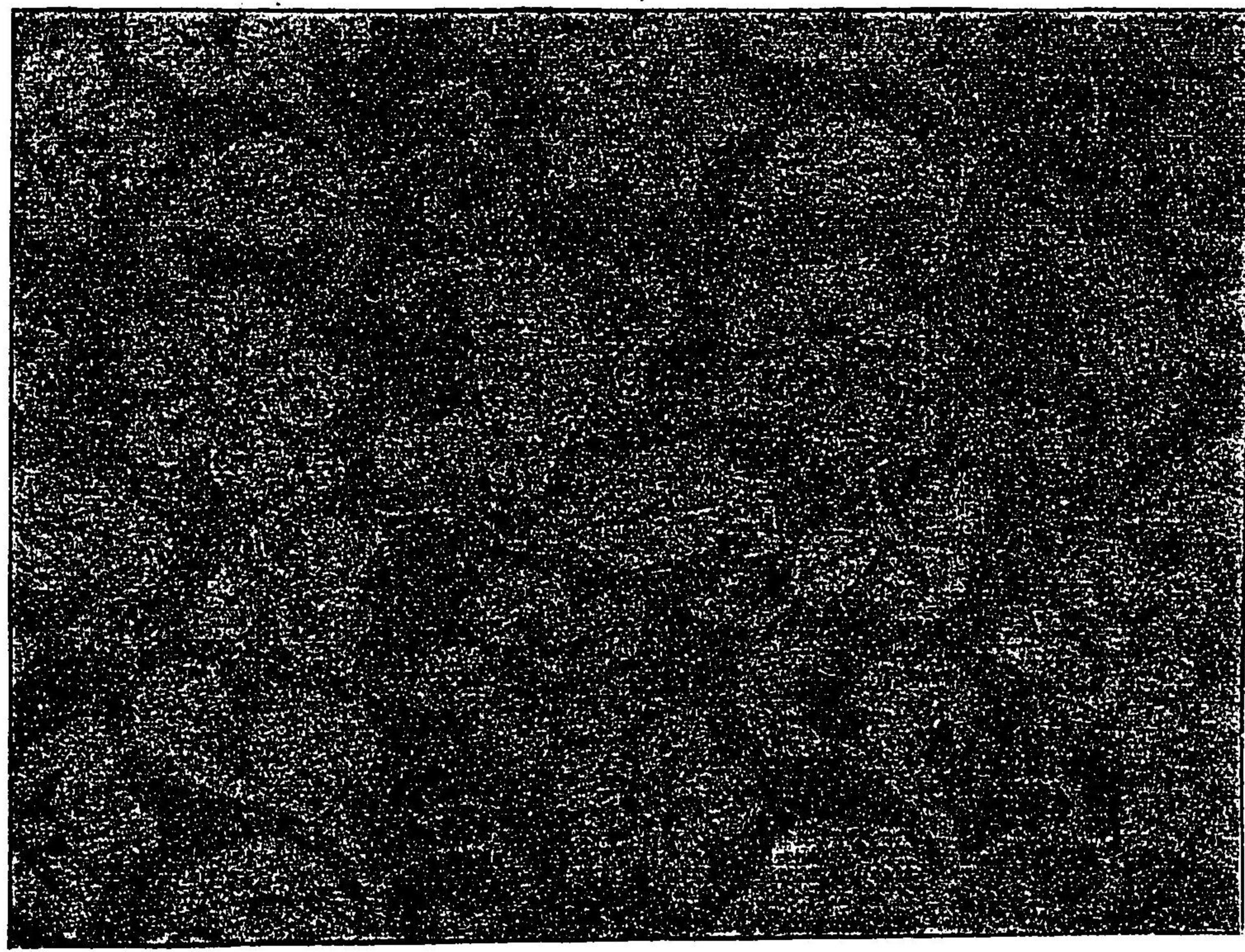

蔓唐花 茶地綴子

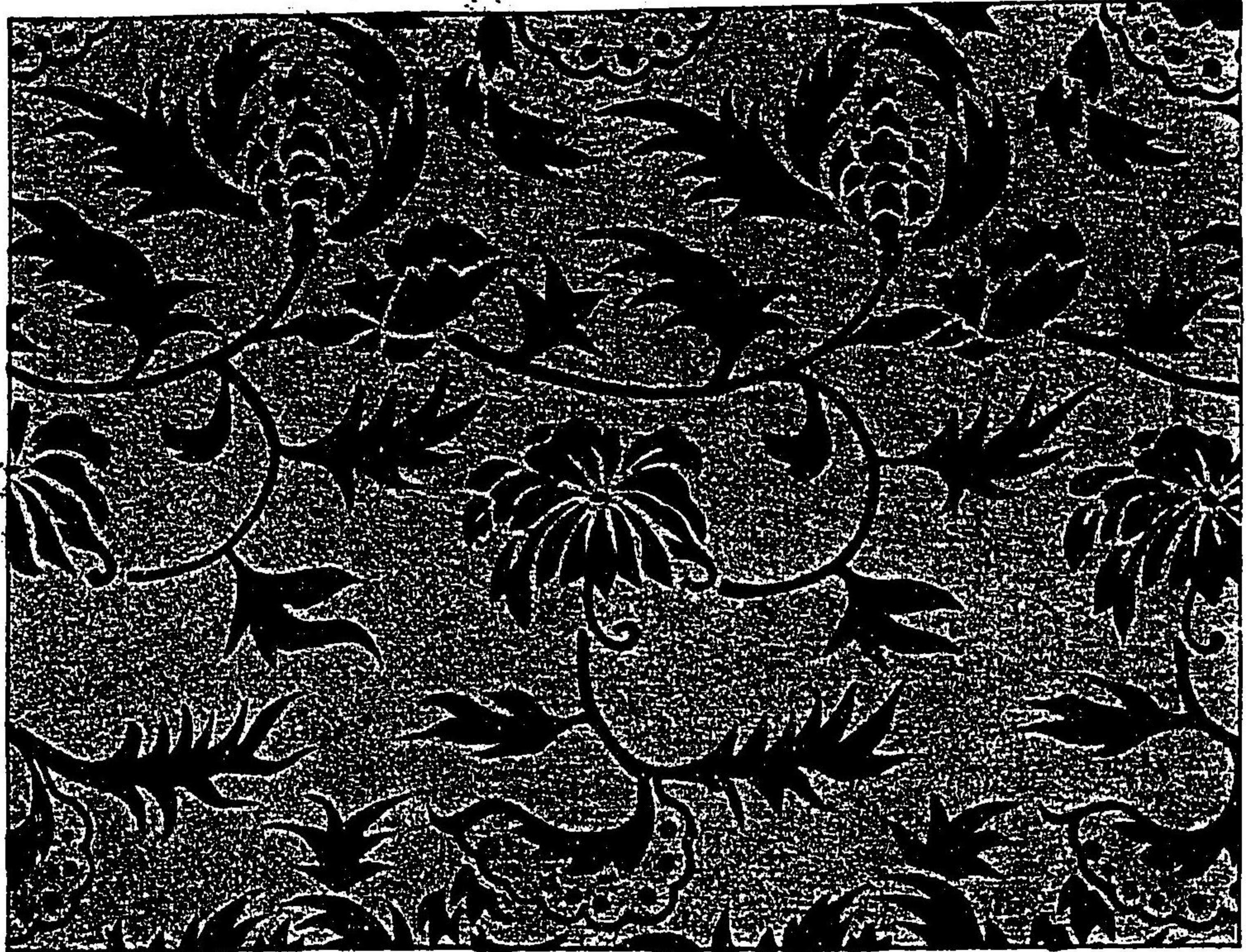

唐花異文 萌黄地珍金織



唐花菱綺珍 花色地

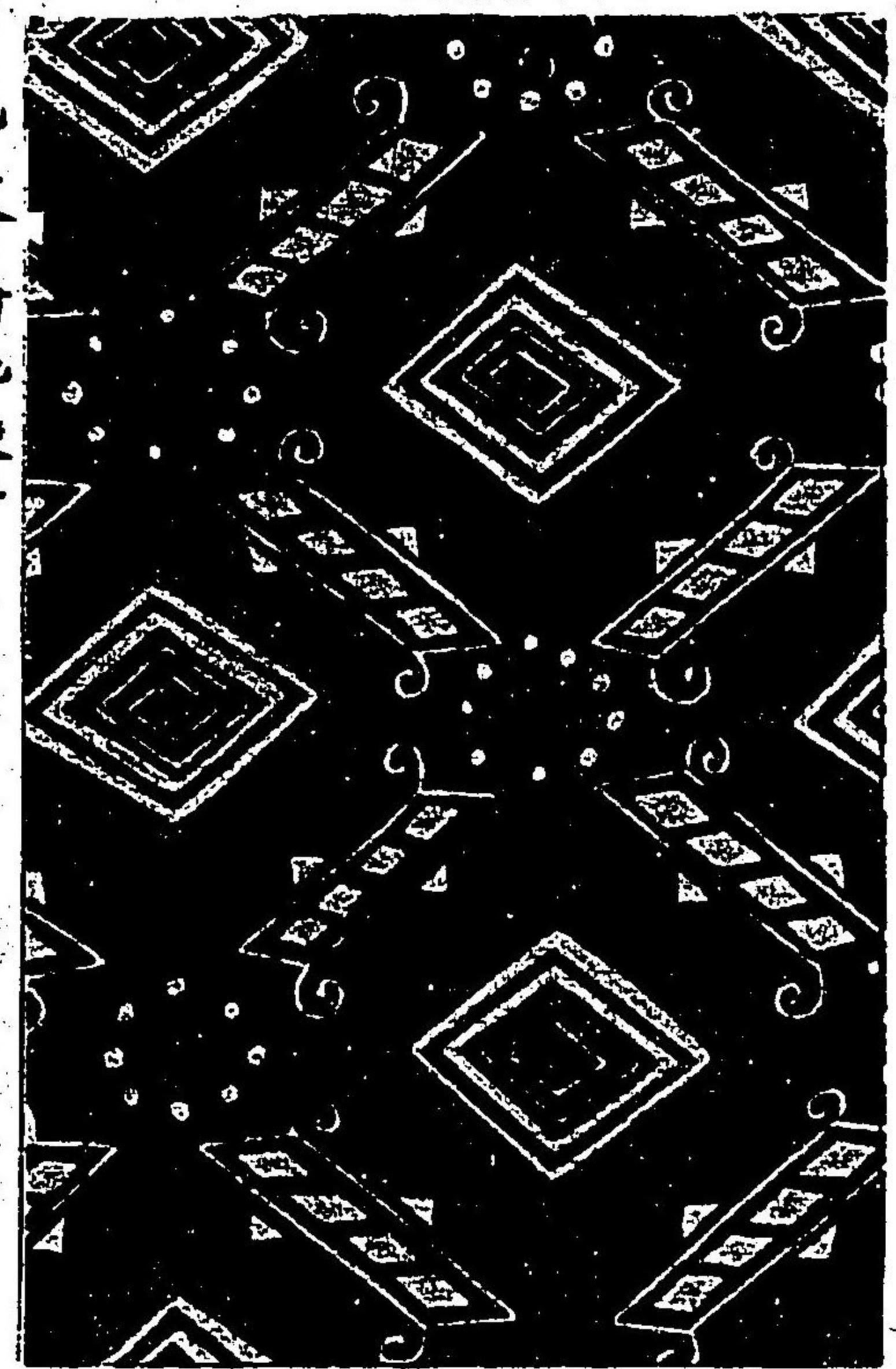

唐花散 紺地綴子



唐花異文 茶地金福

織文類纂卷之六

三十四

唐花菱 茶地緞子

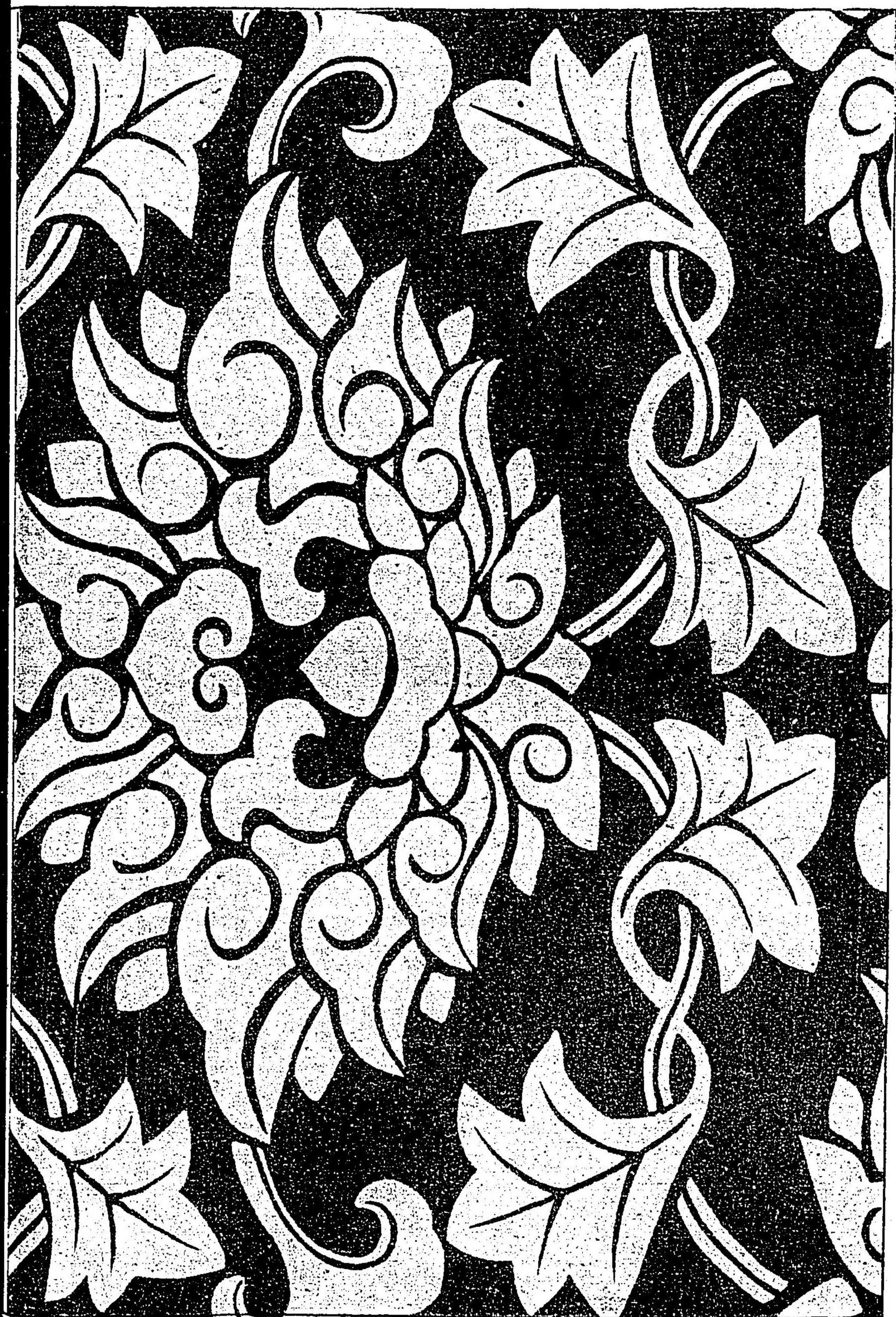

織文類纂卷之六

梅水立涌

茶地金入綴子

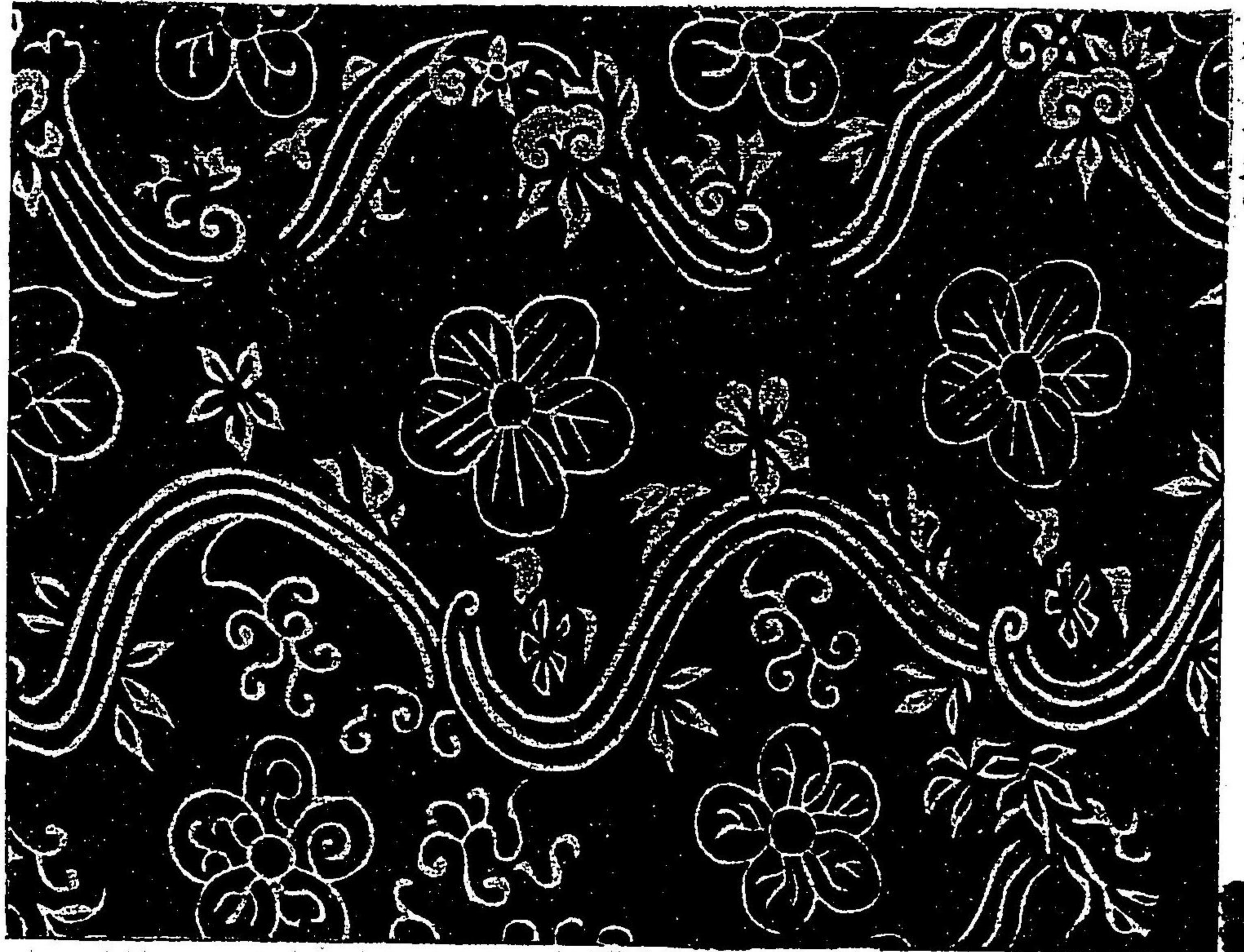

梅唐州

茶地綴子

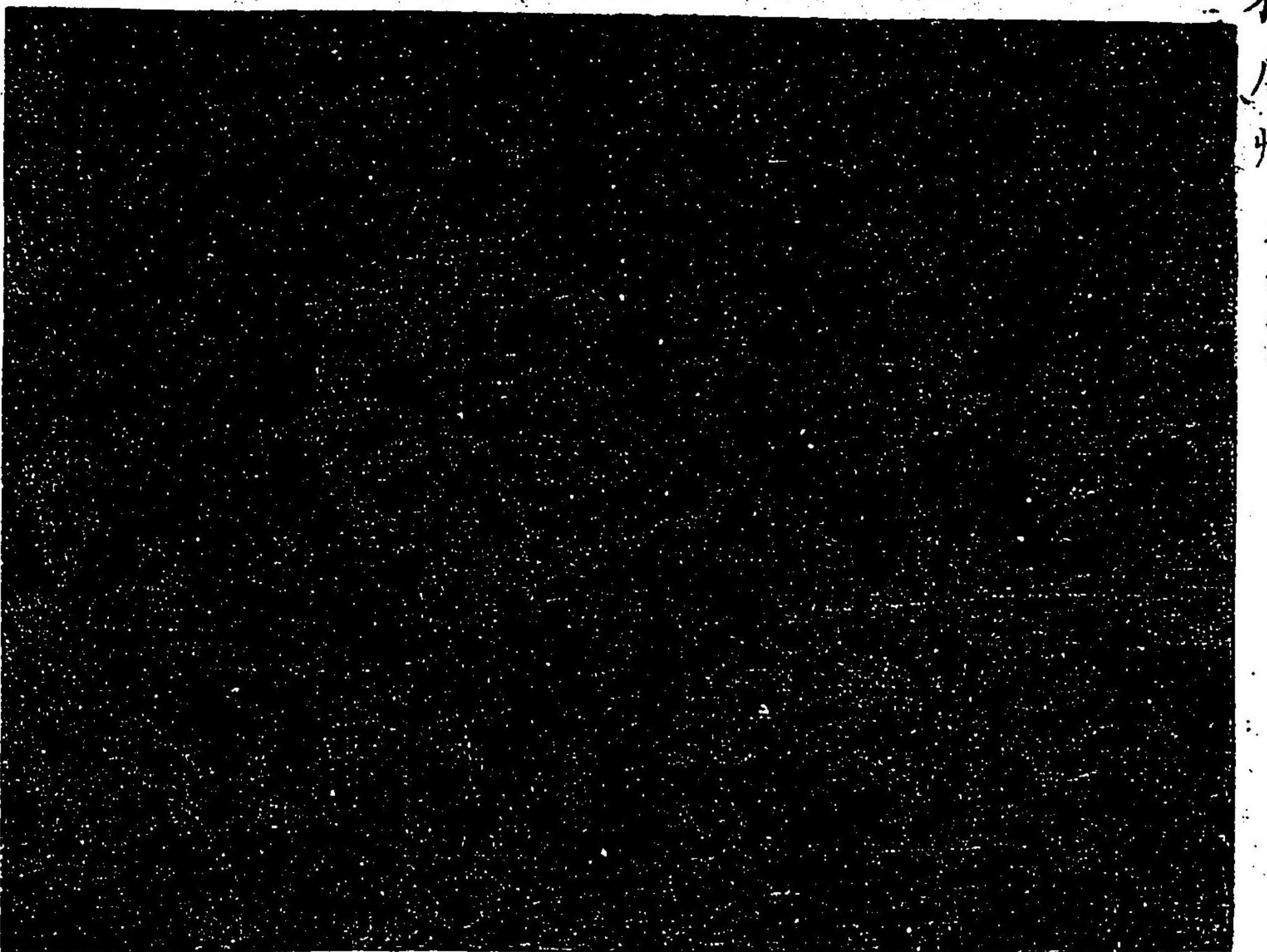

蔓唐花

段織唐枝



織文類纂卷之六

同上縮圖



織文類纂卷之六

三十七



相唐草 菱繫緋地銀襦

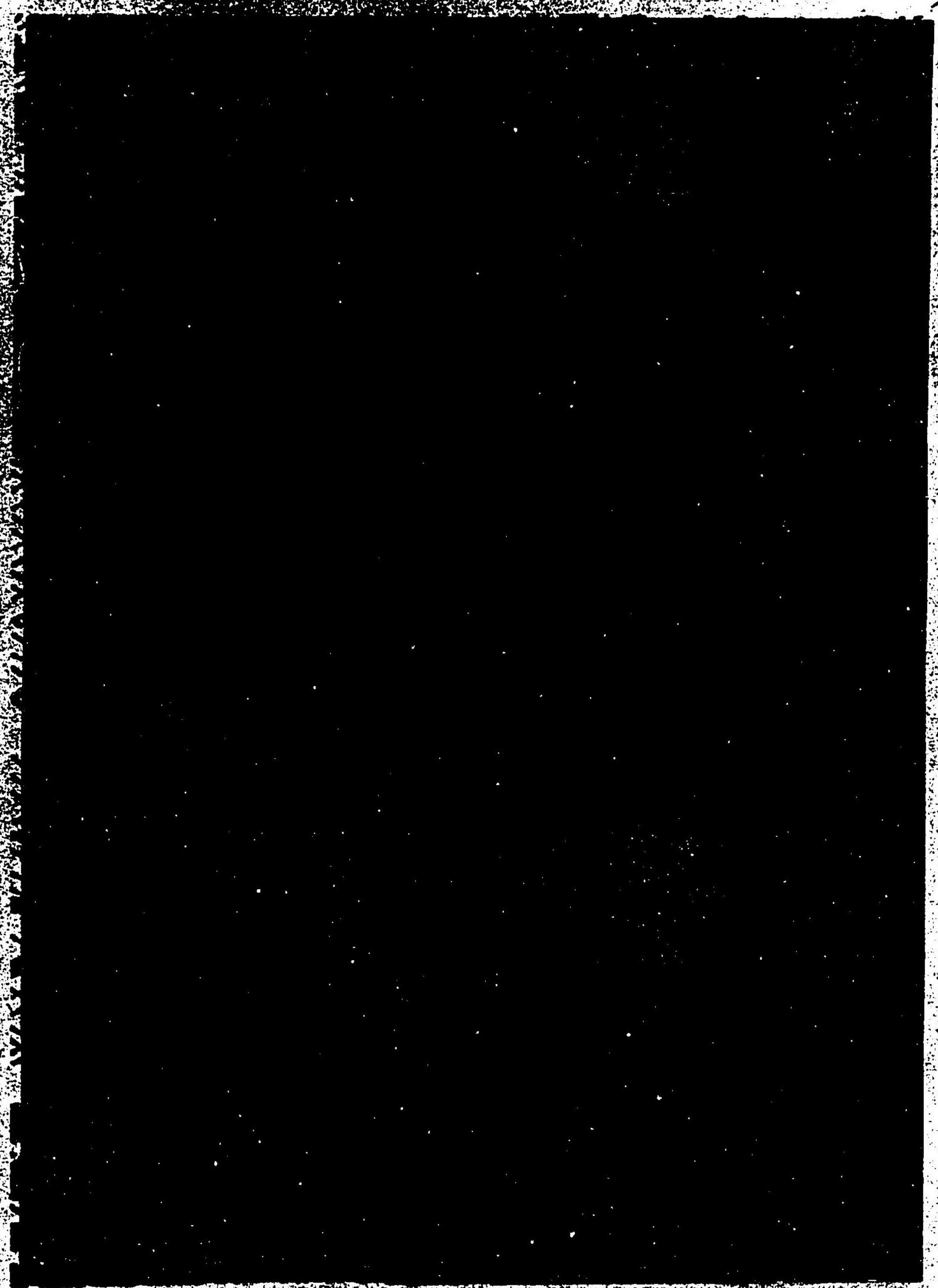

鉄仙飛紋 茶地印銀

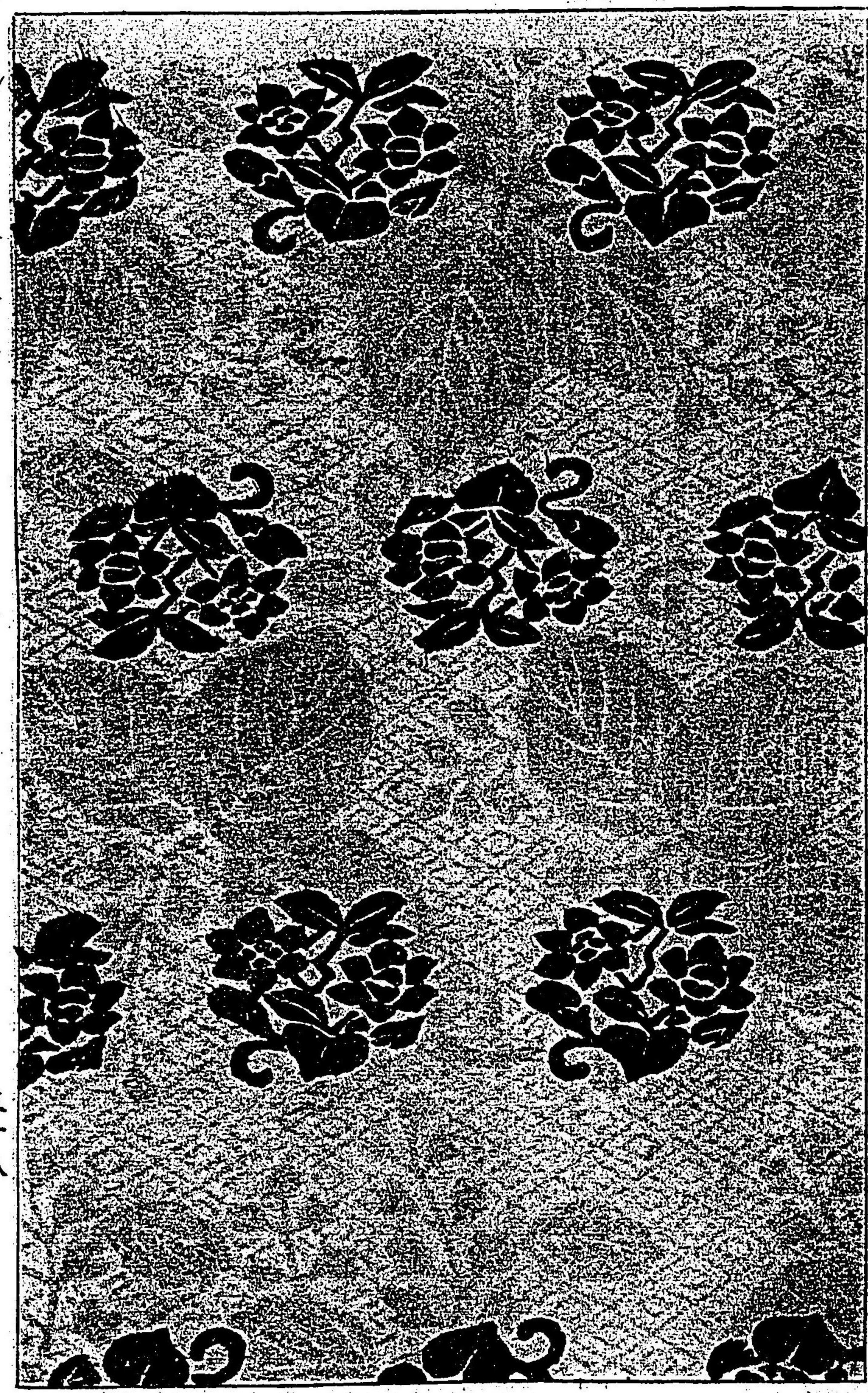

織文類纂卷之六

鉄仙唐艸 花色金襴



鉄仙唐艸 紺地金襴

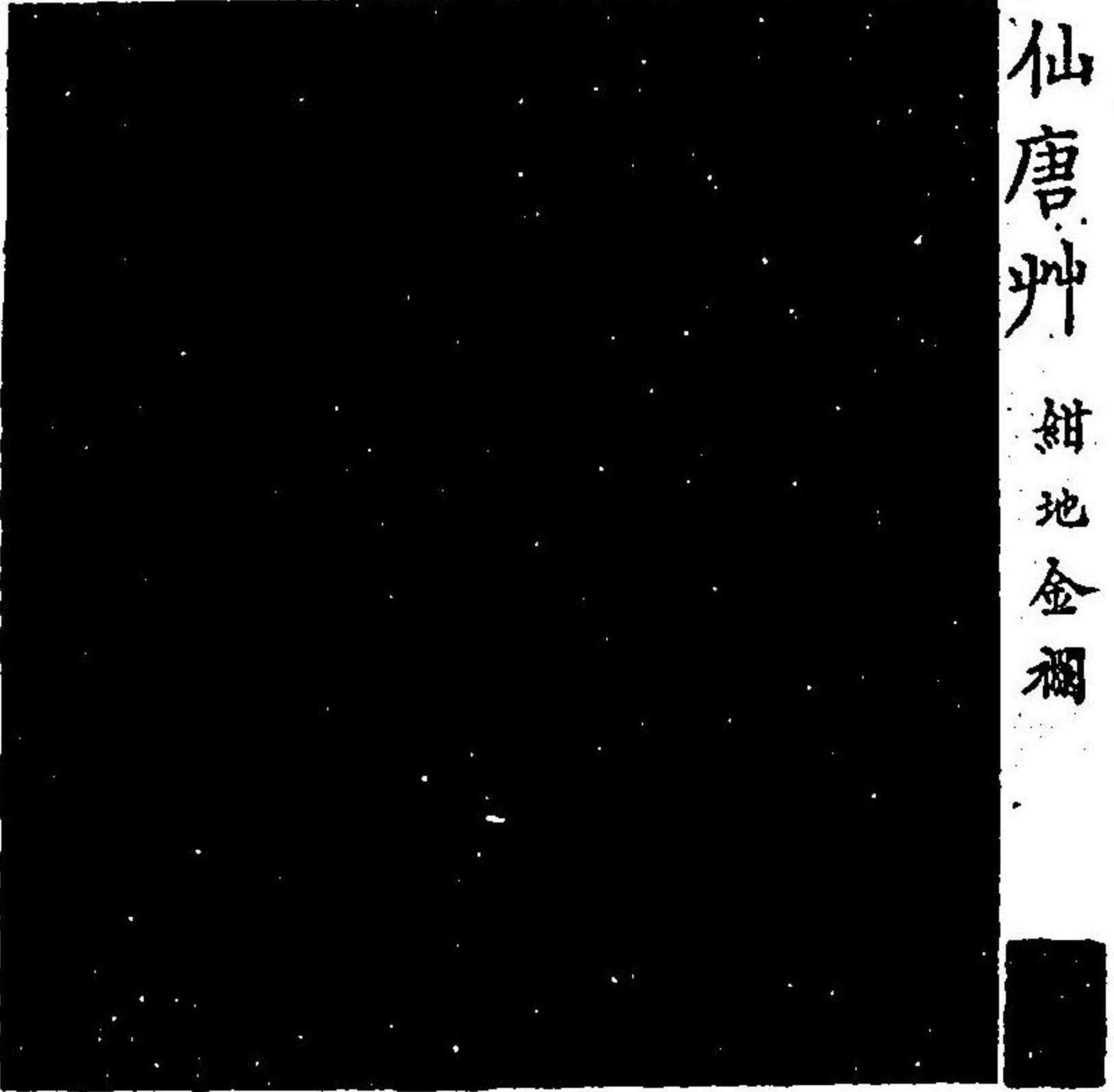

櫻唐草 花色地金襴

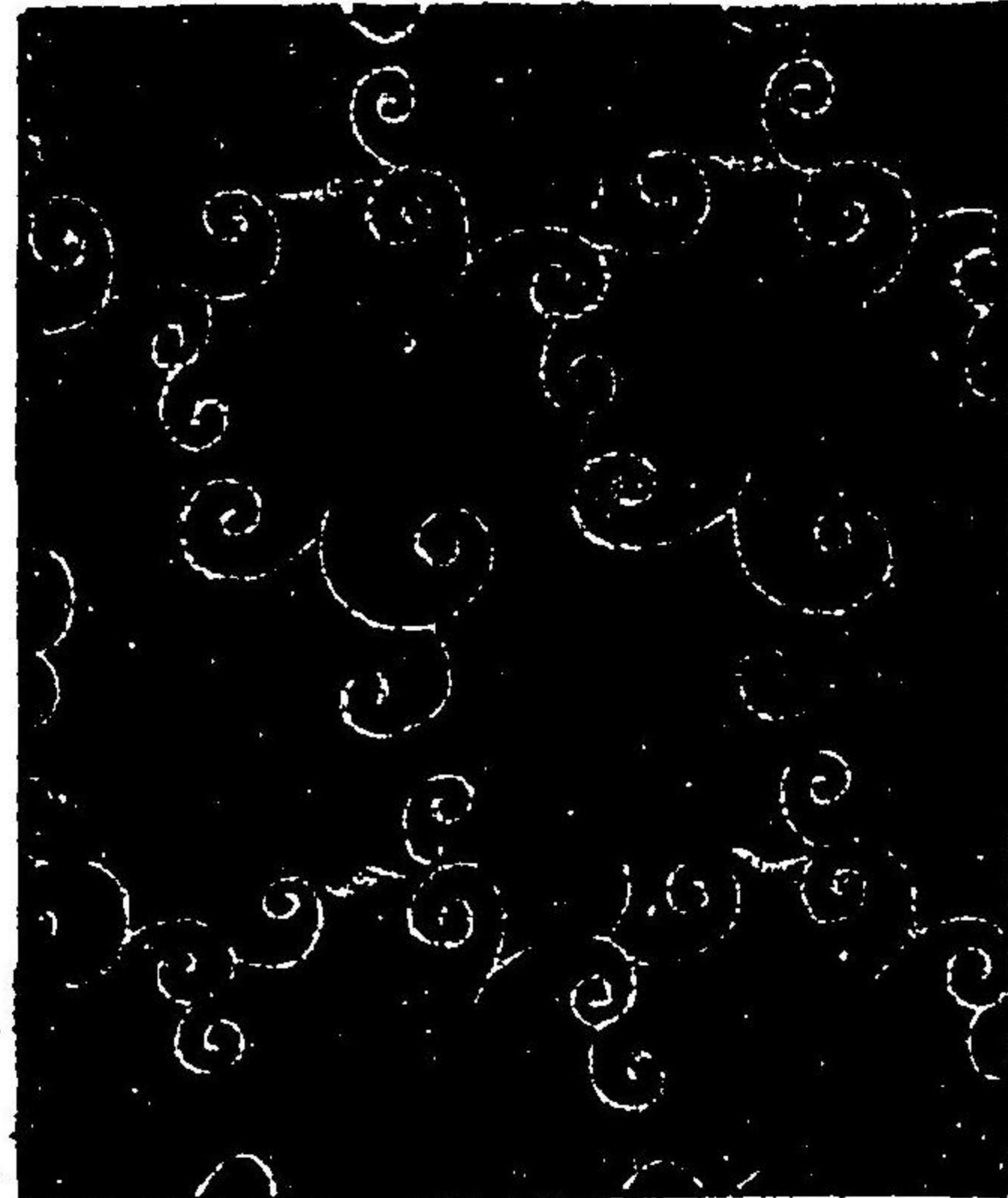

鉄仙丸霰地 白茶地金襴

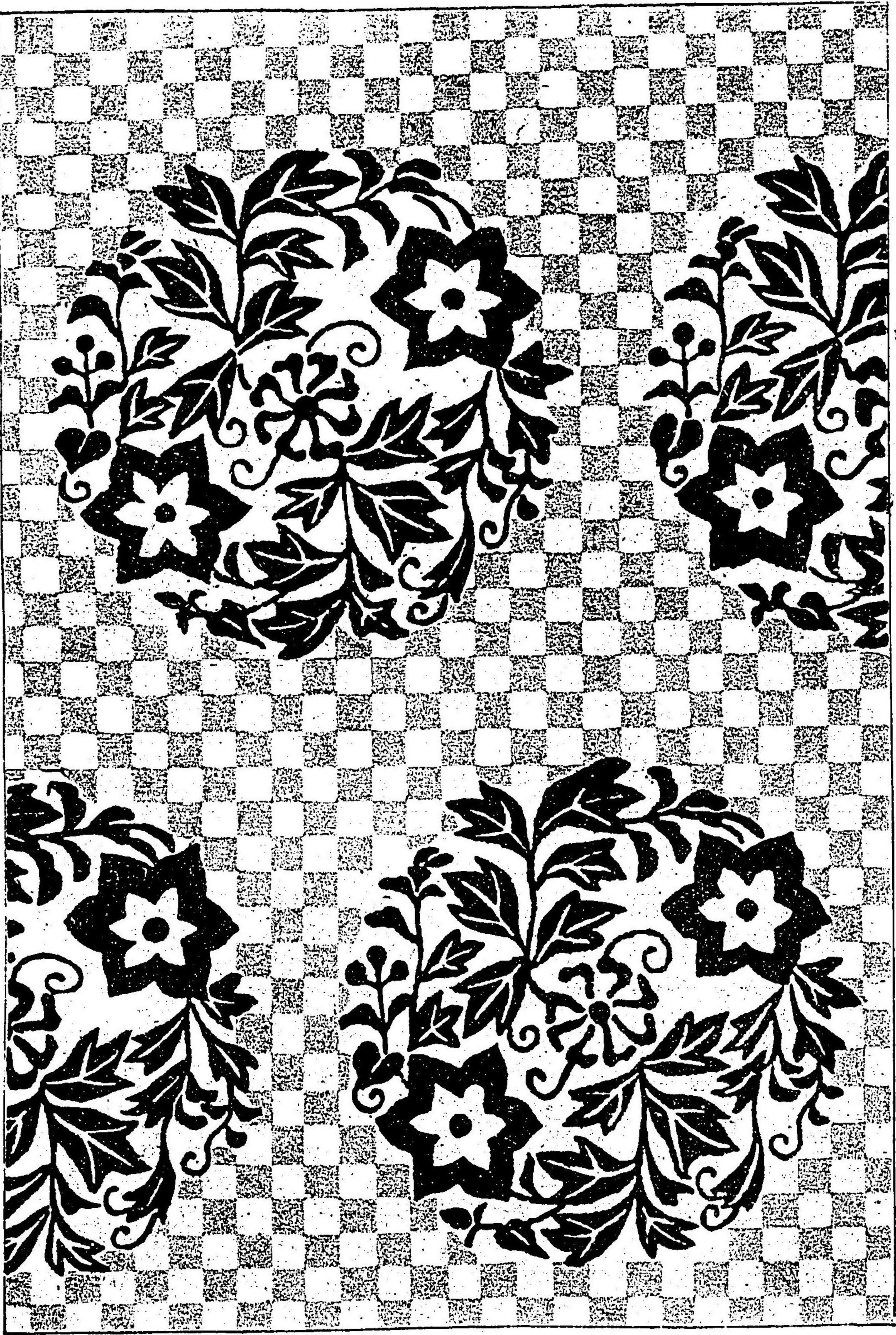

鉄仙唐艸 皮色印金

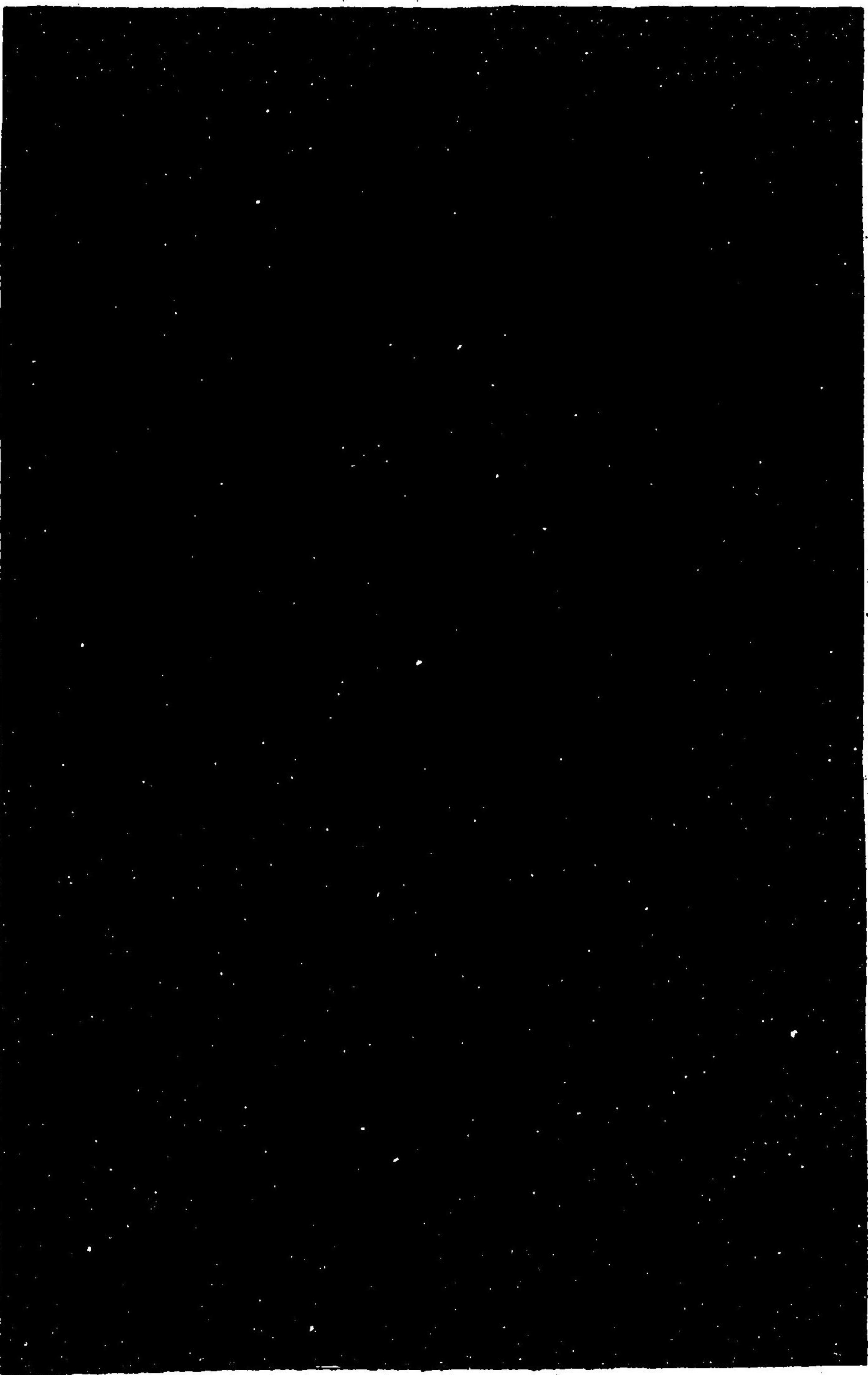

花笈

赤地能装束尊衣地

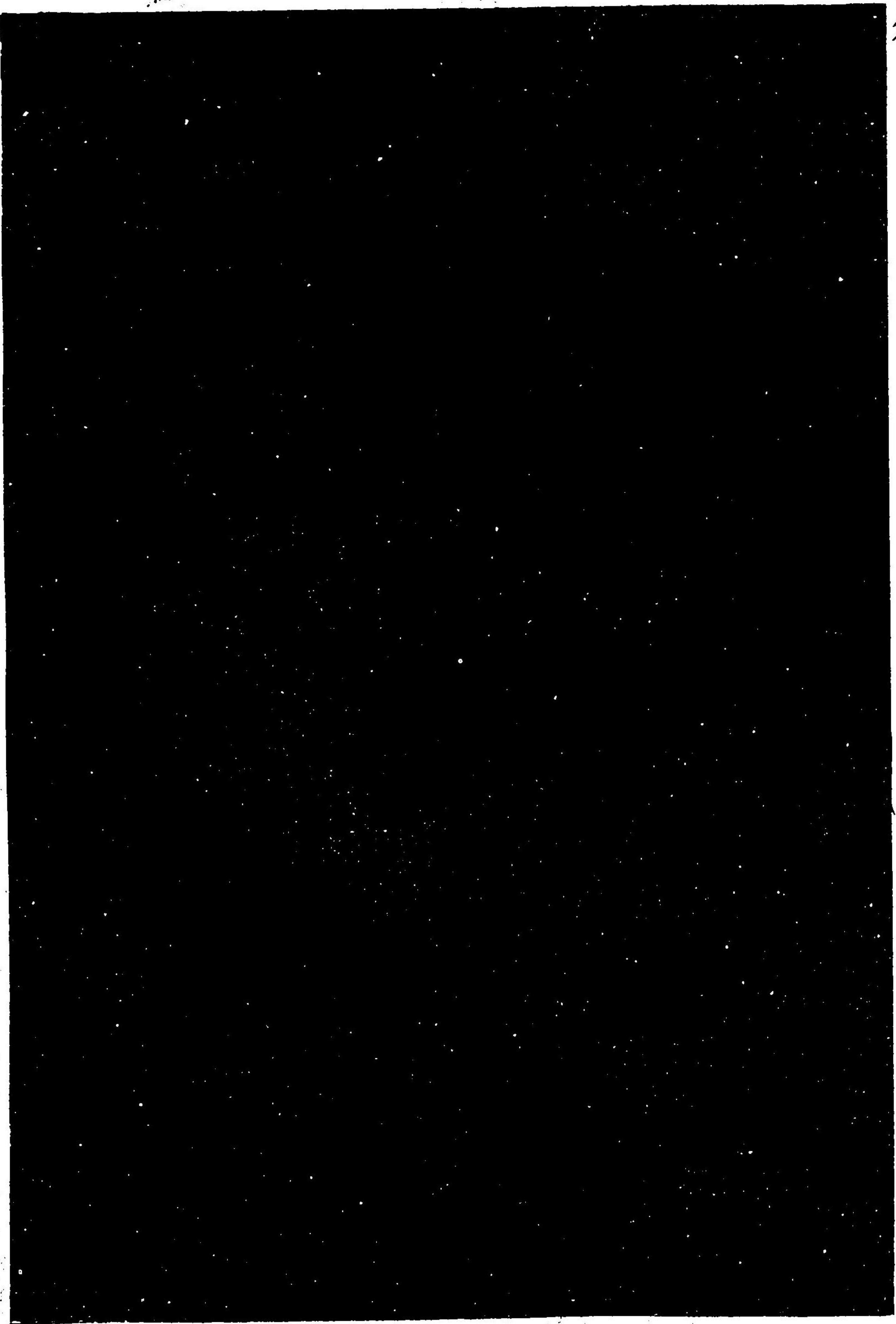

織文類纂卷之六

同上縮圖

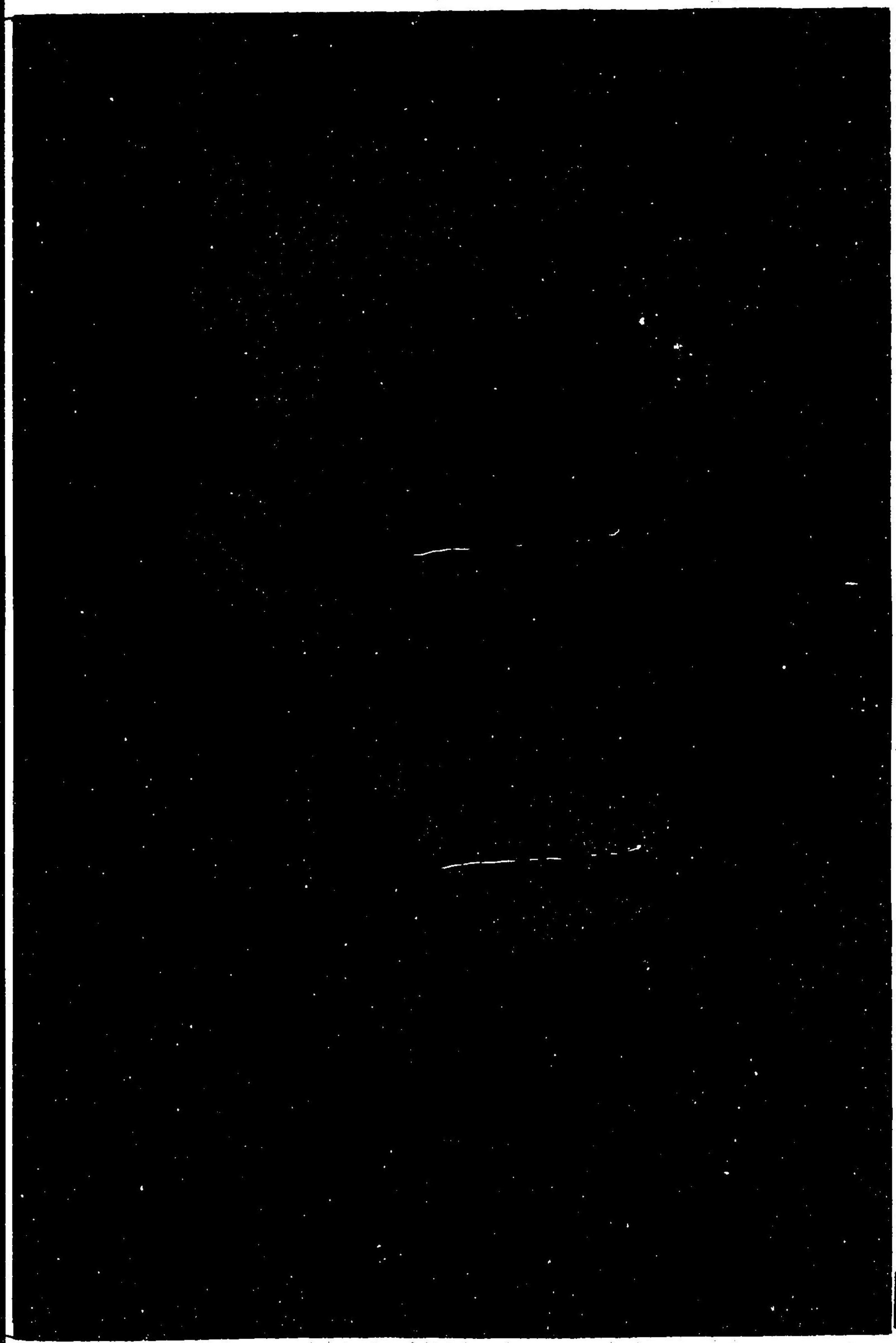

織文類纂卷之六

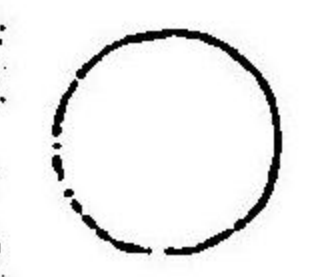

四十一

靈芝唐草萬字菱印

織文類纂卷之六

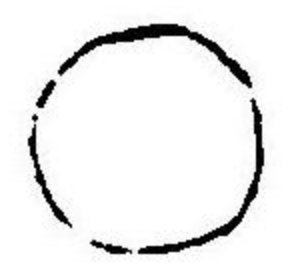

藤麻の葉色紙短冊 唐織錦



織文類纂卷之六

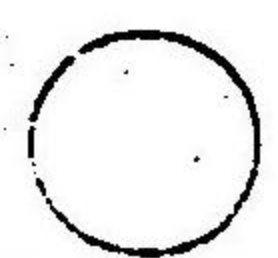

四十三



織文類纂卷之六

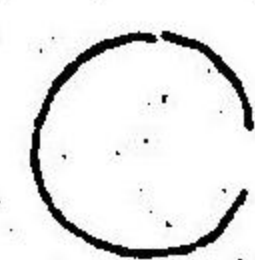

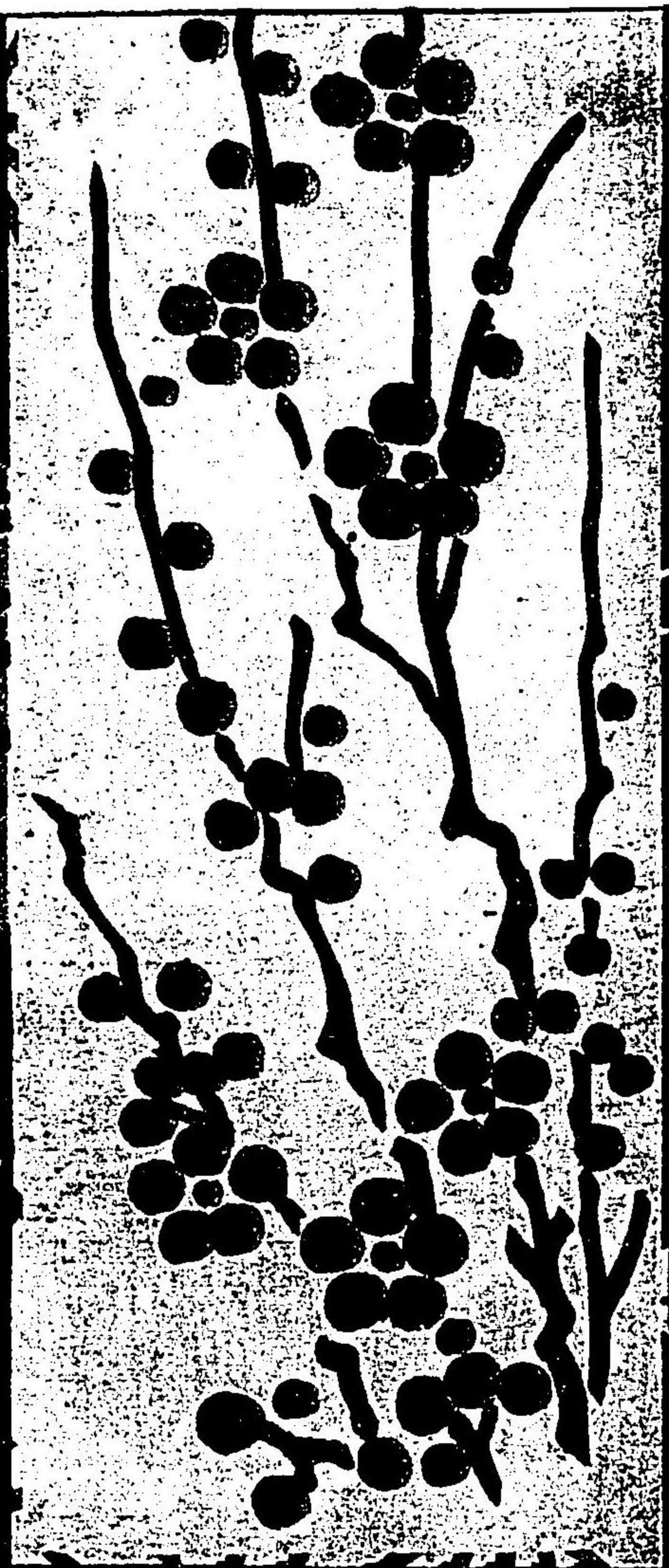
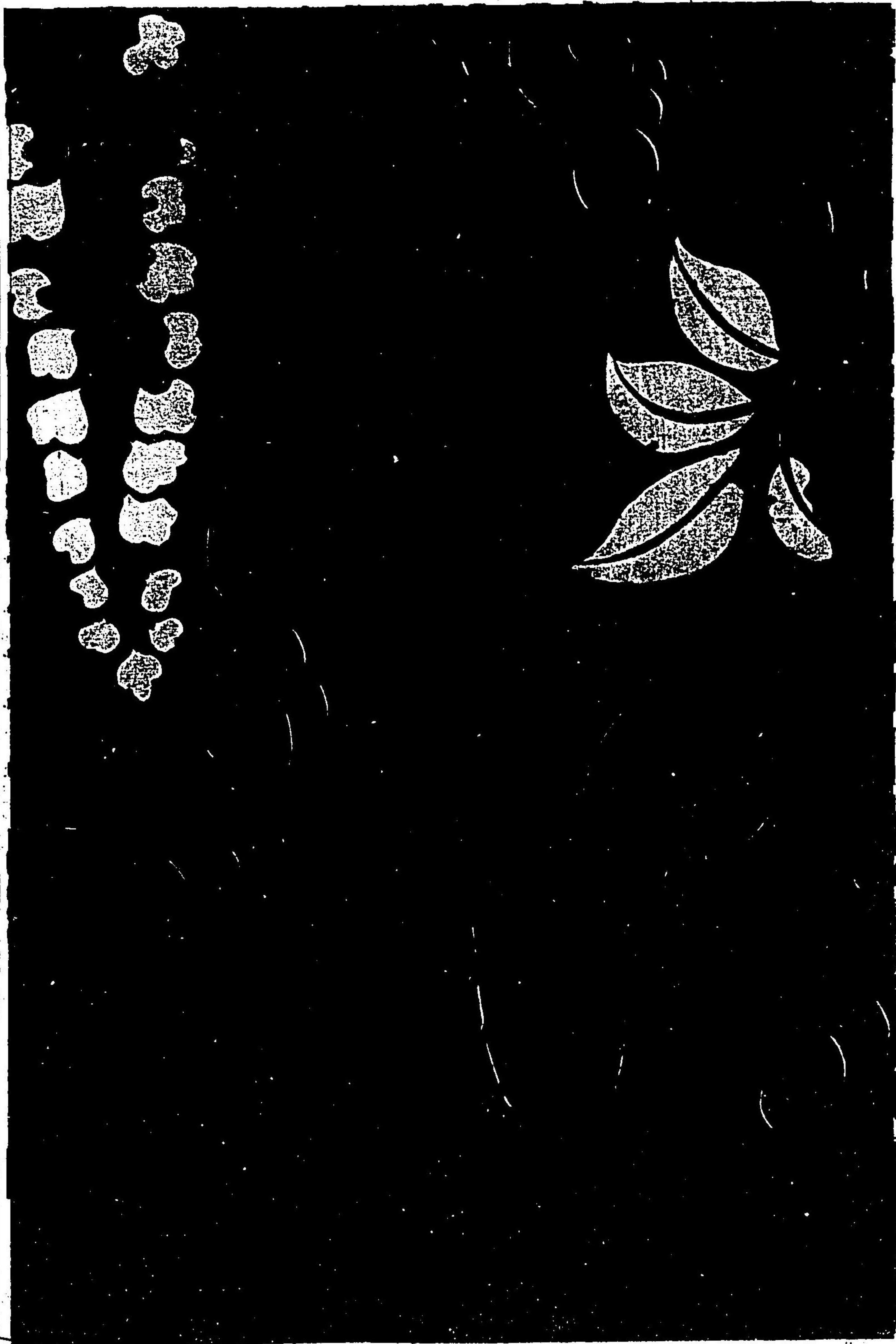

二葉葵武田菱 萌黄地銀襦

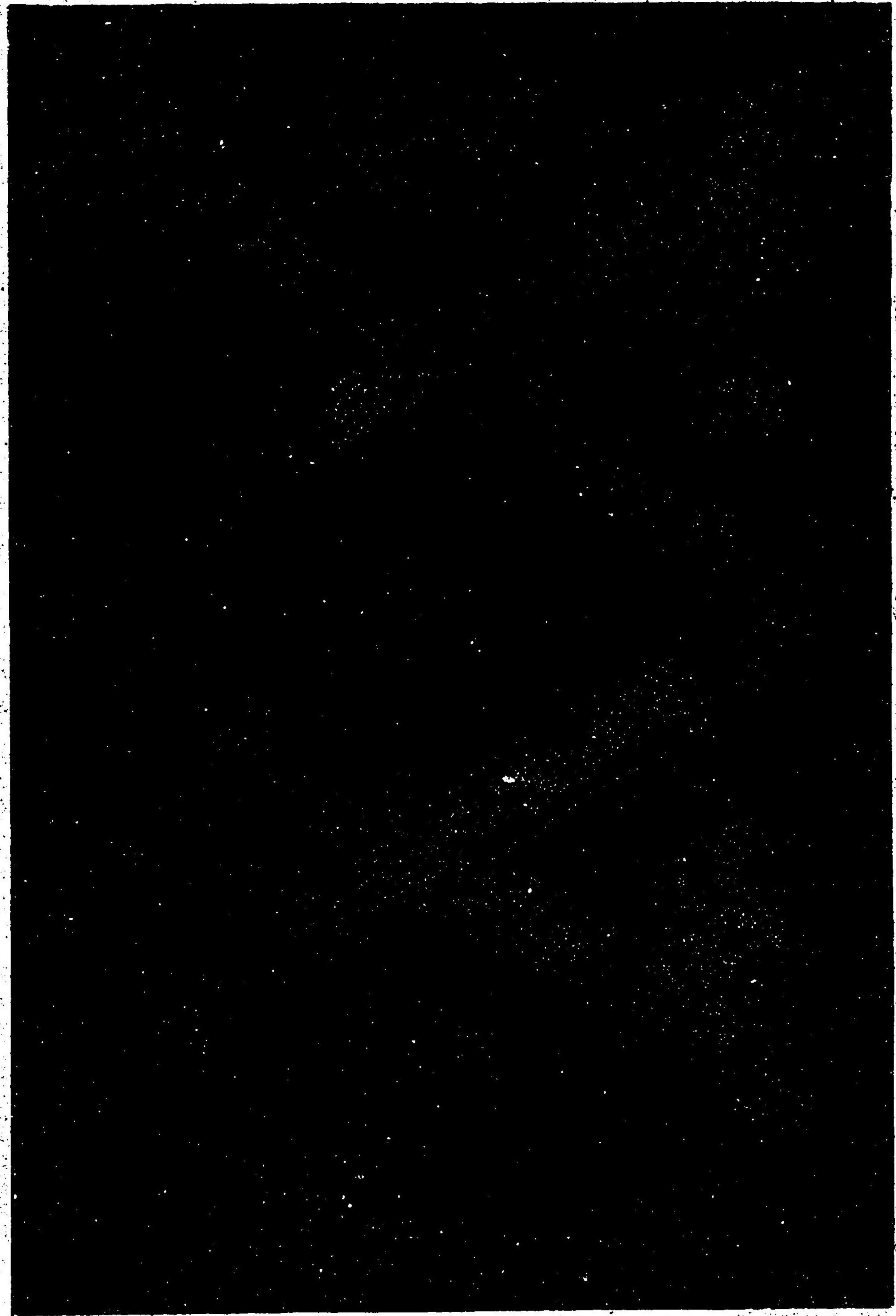

藤紅葉 濃黄地紫子

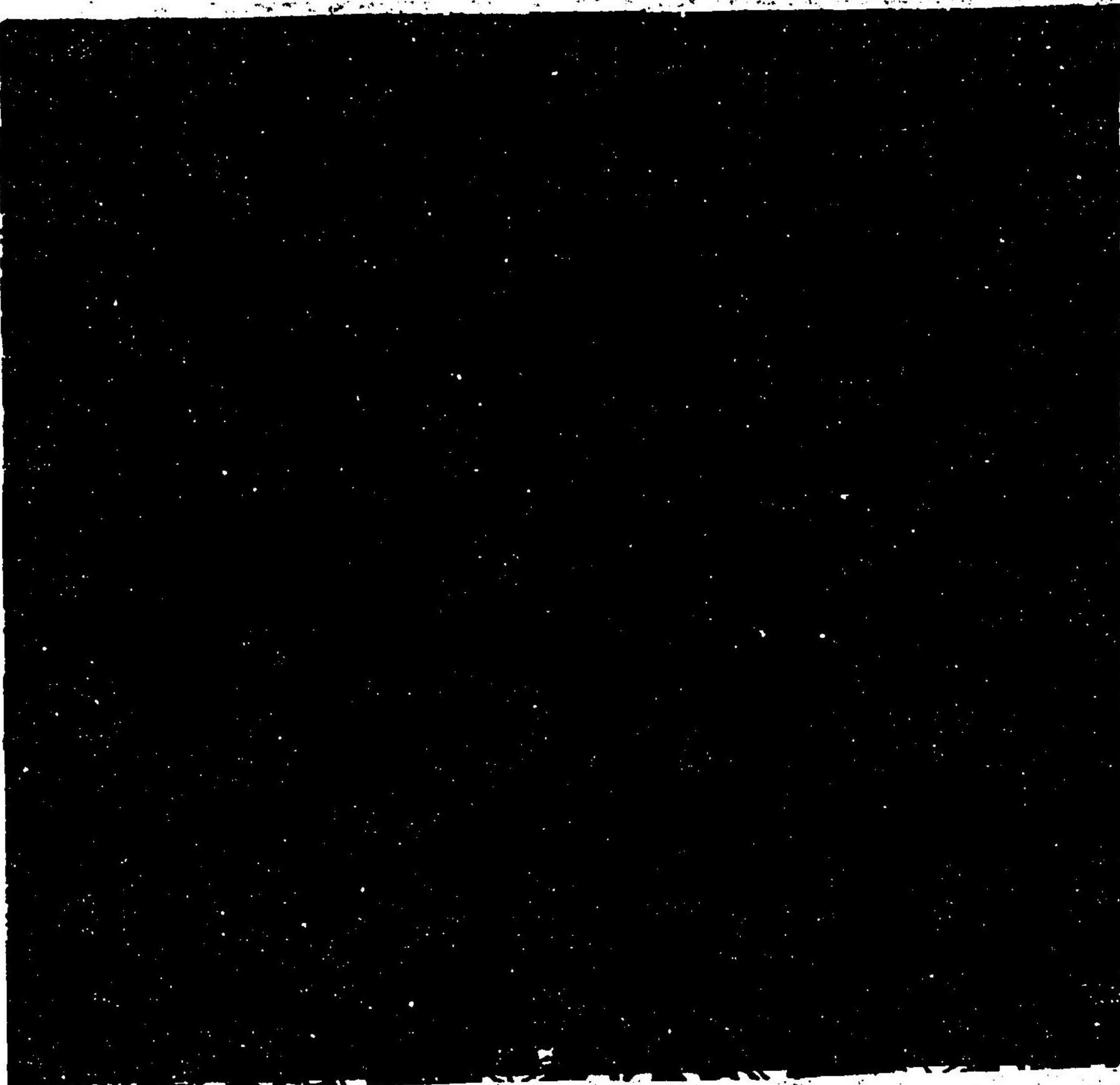

八ッ藤紋 濃茶全襦



織文類纂卷之六

四十六

八ッ藤檜垣 薄浅黄縞子地浮織



栢唐艸 茶地緞子

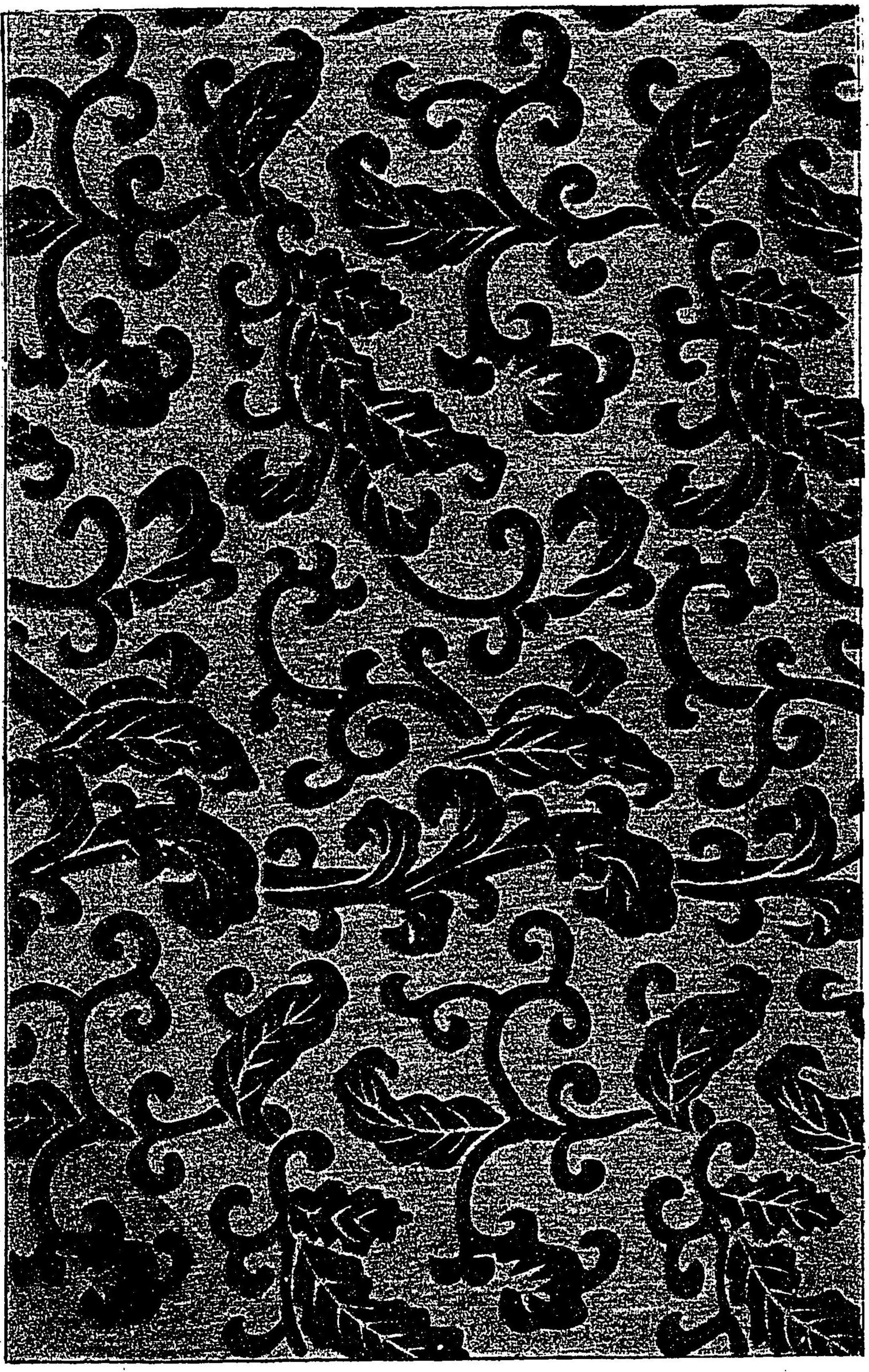

柏文
萌黃此大和錦



蜀紅

白木地緞子

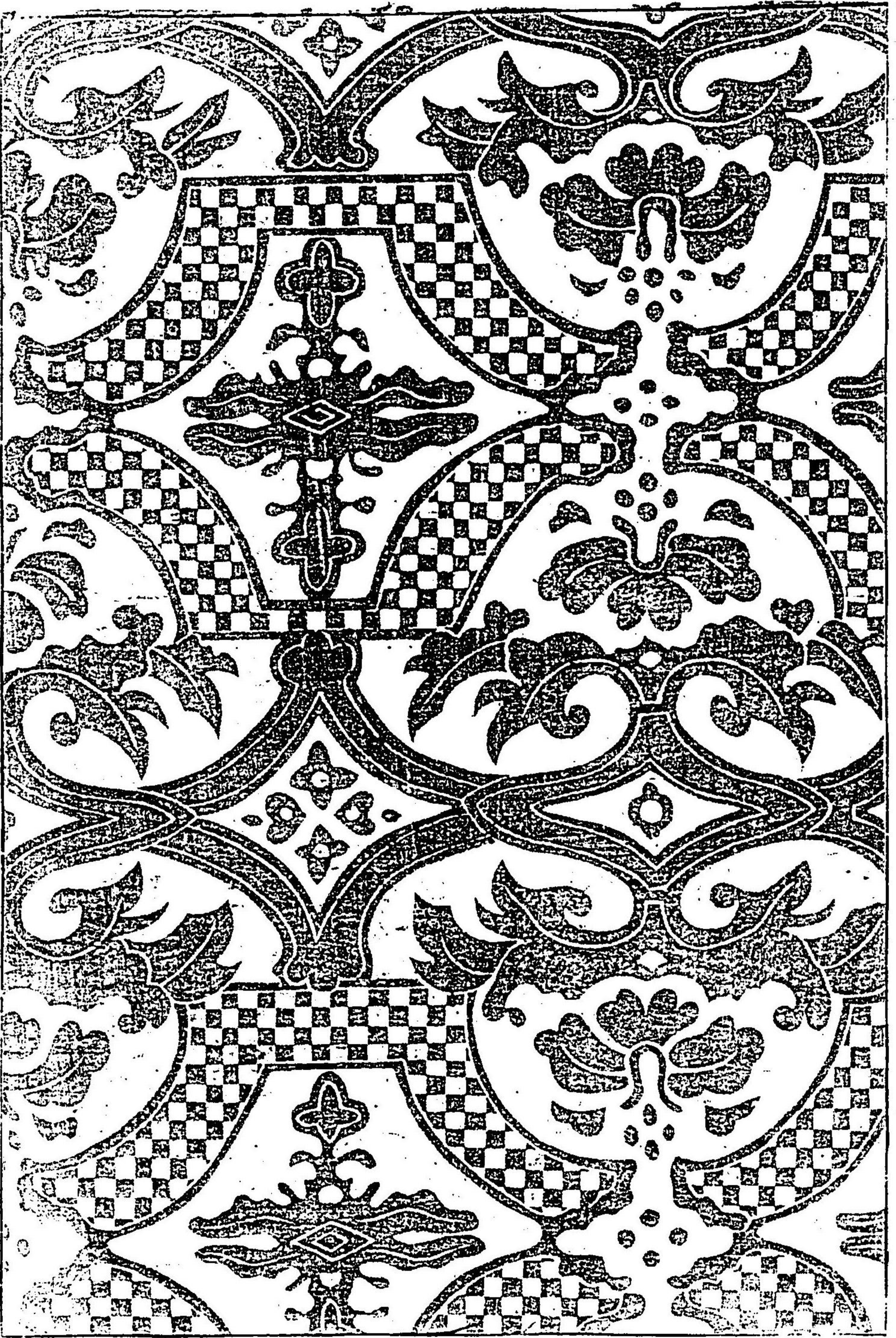

織文類纂卷之六

四十八

蜀

紅

毛日平地

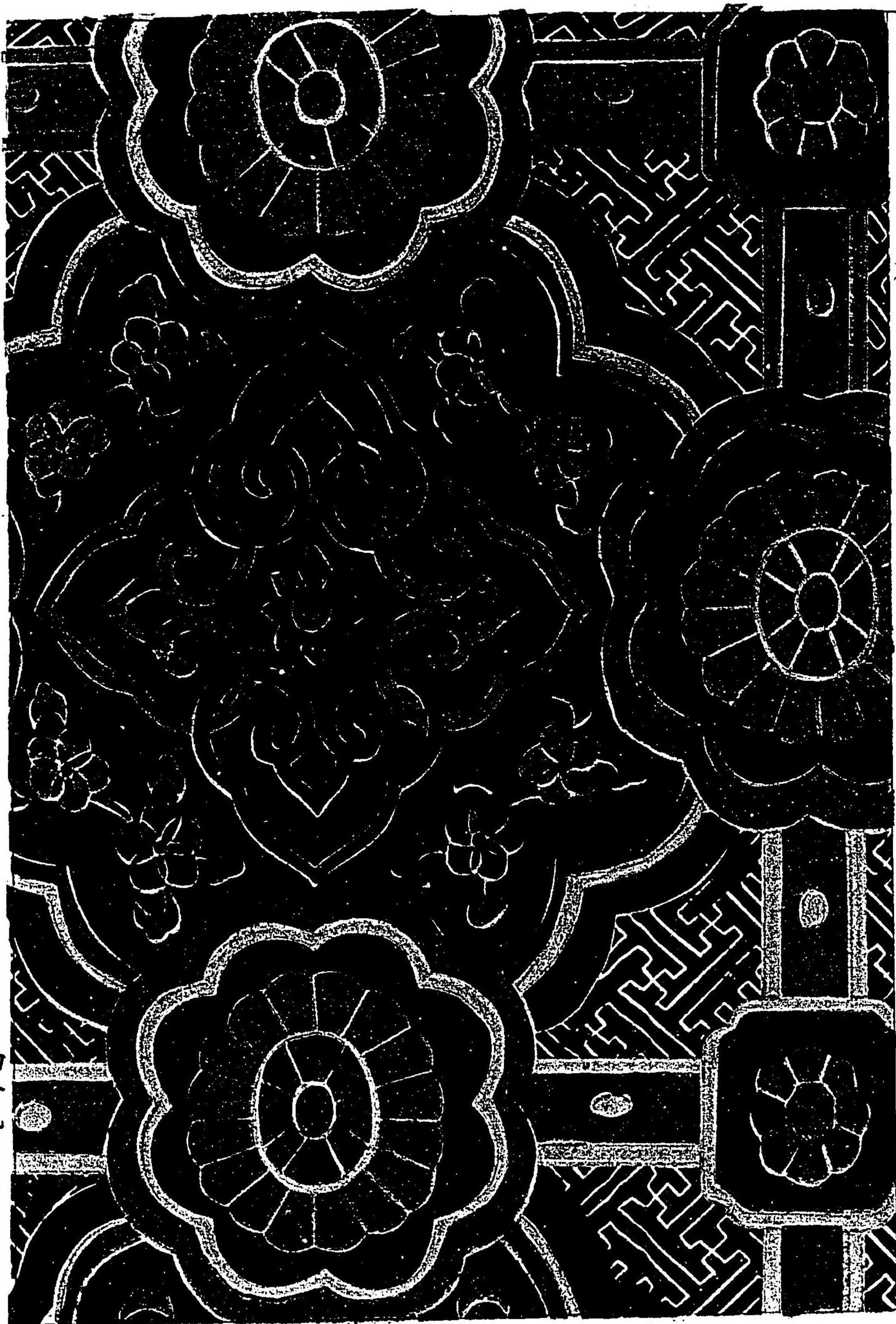
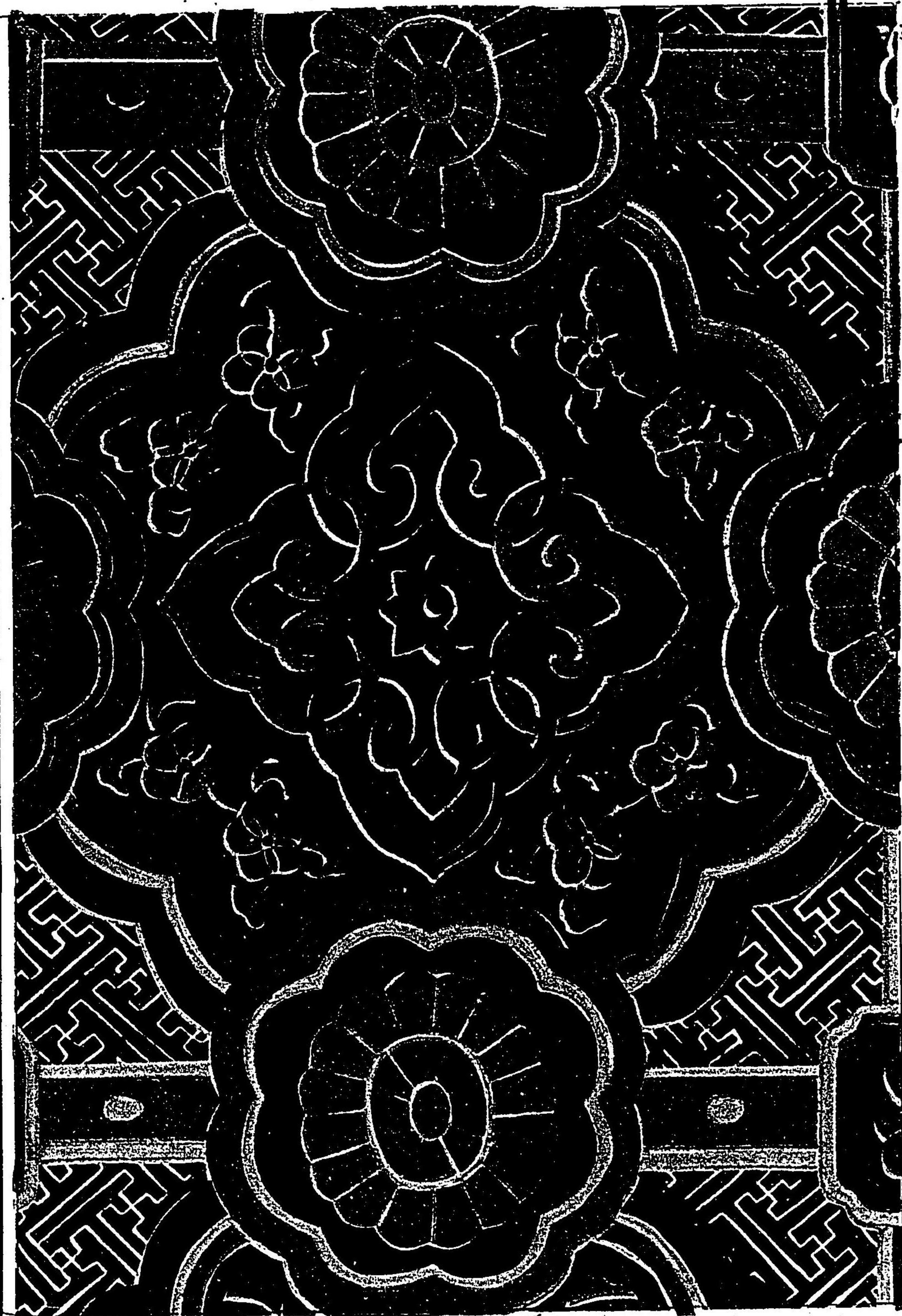

織文類纂卷之六

四十九

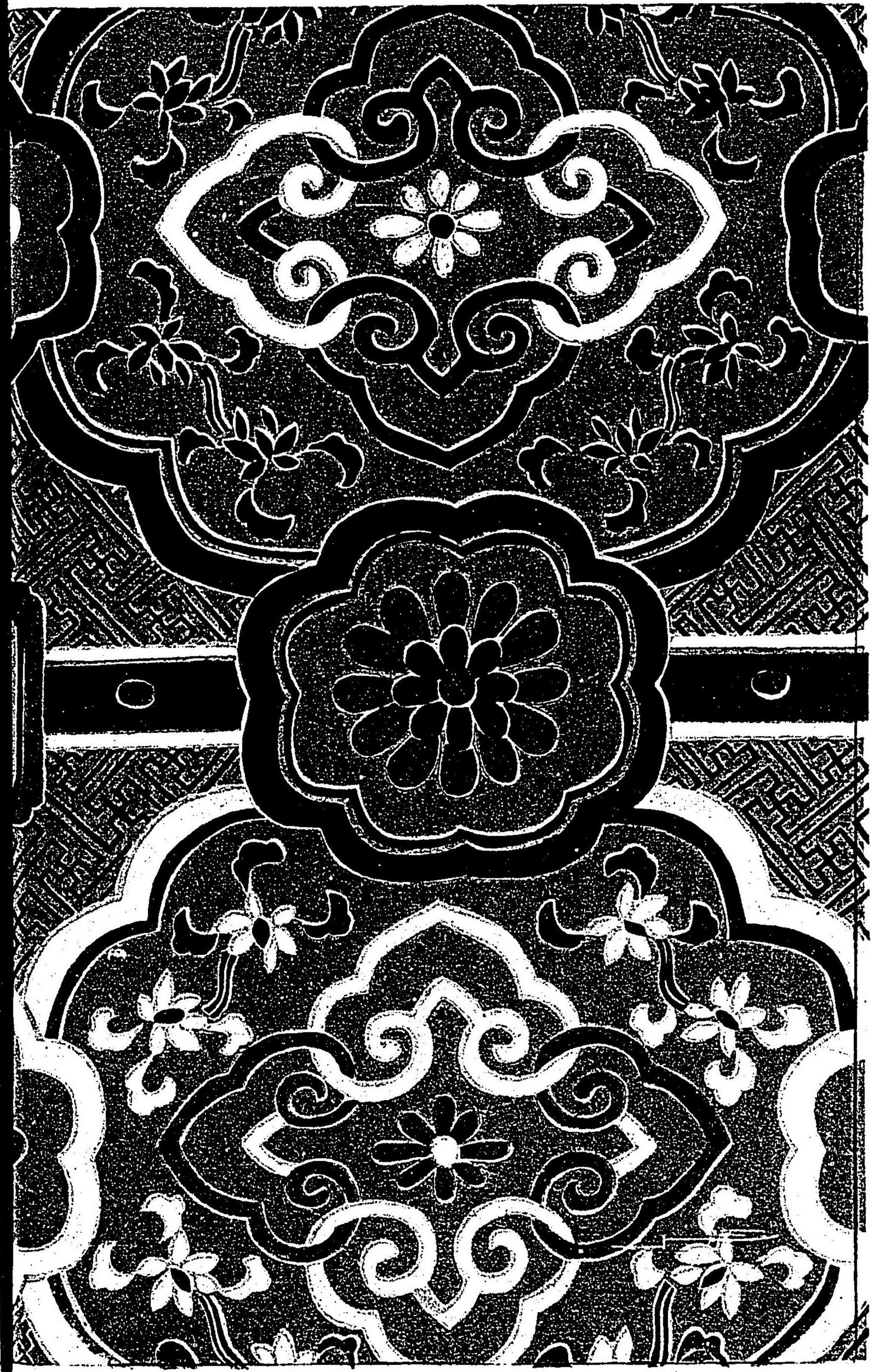

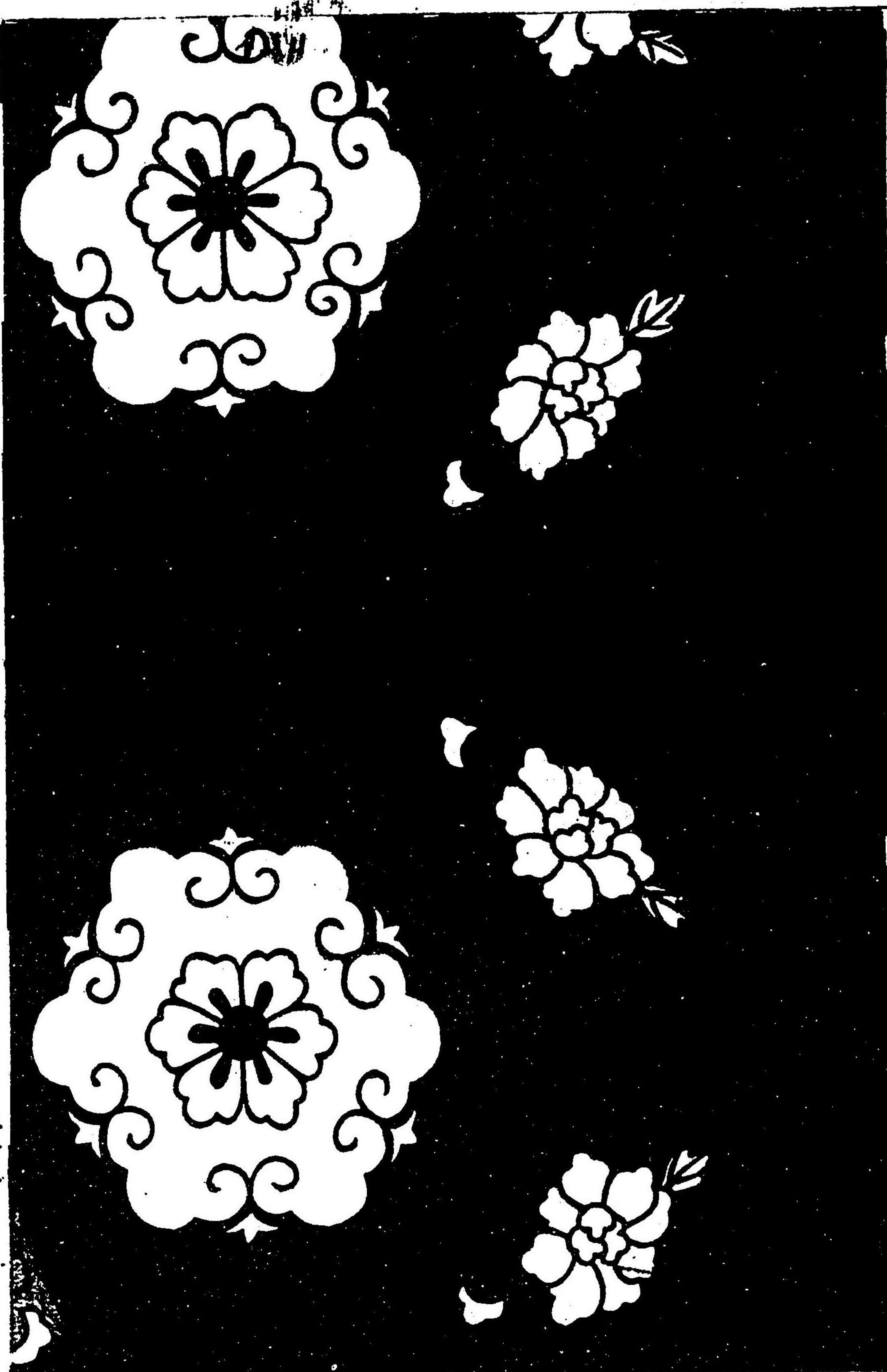
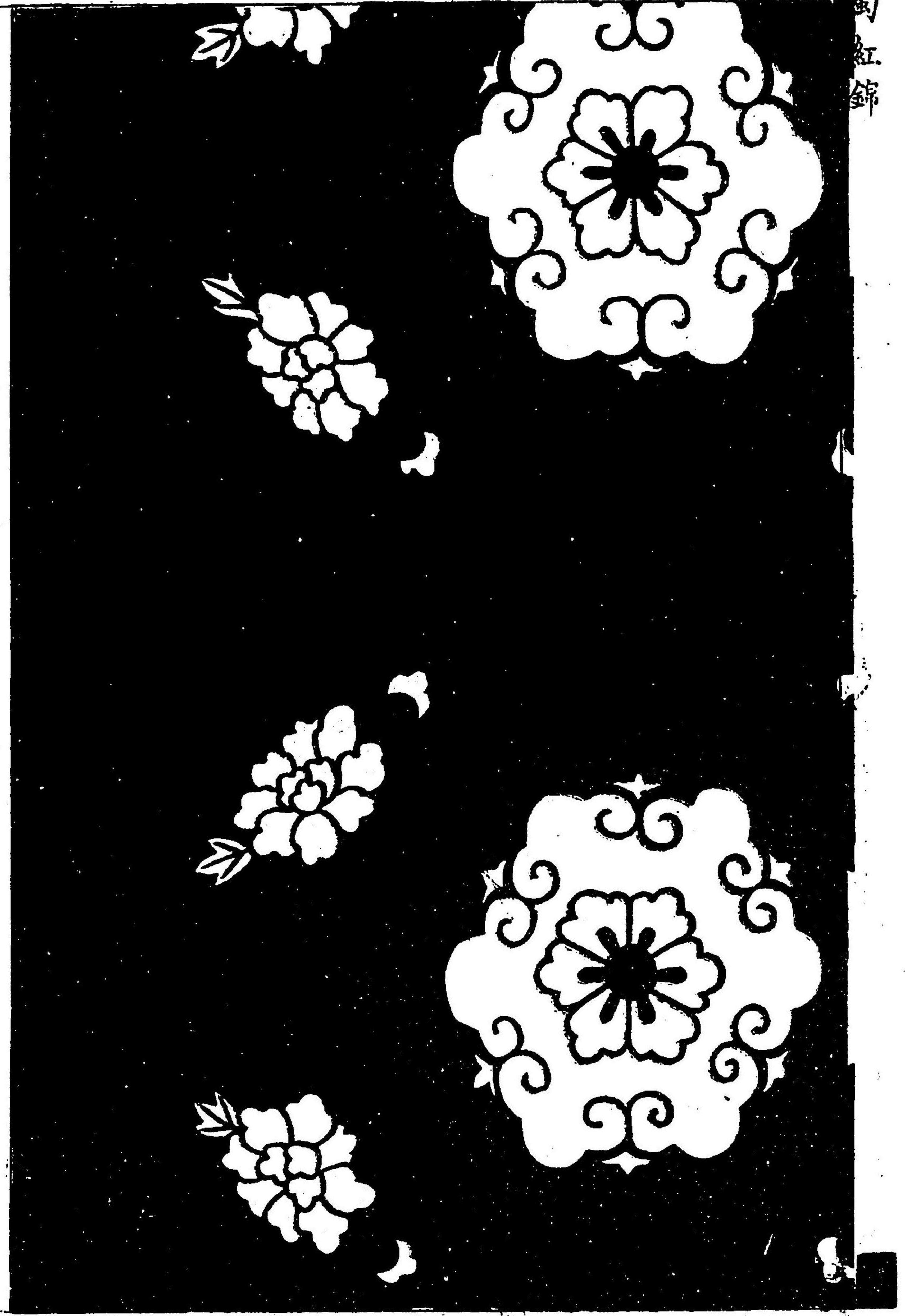

蜀紅

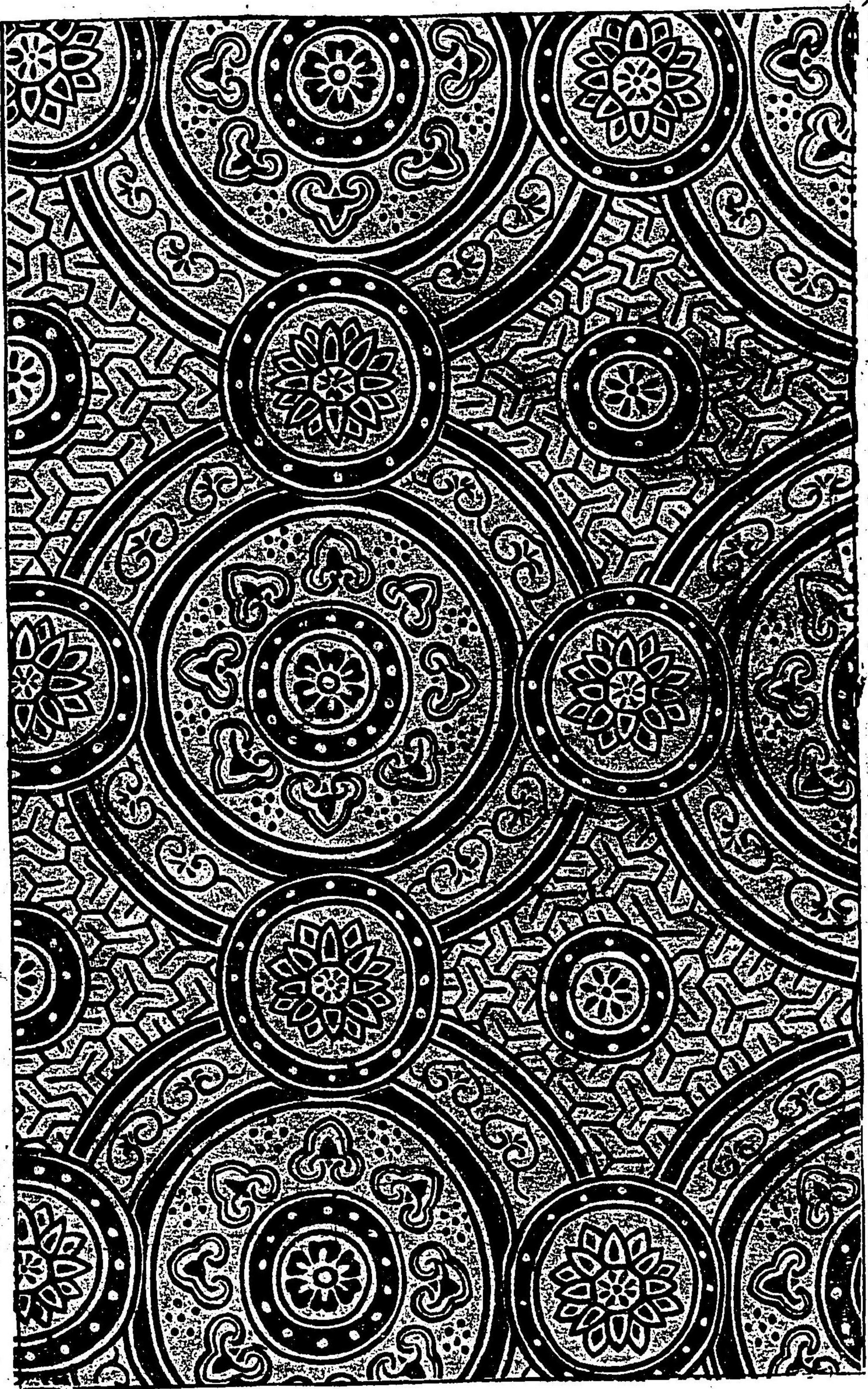

福壽文桃實 紺地唐緞子



織文類纂卷之六

壽文若松 淺黄地鍛子



文字入七寶 茶地金襴

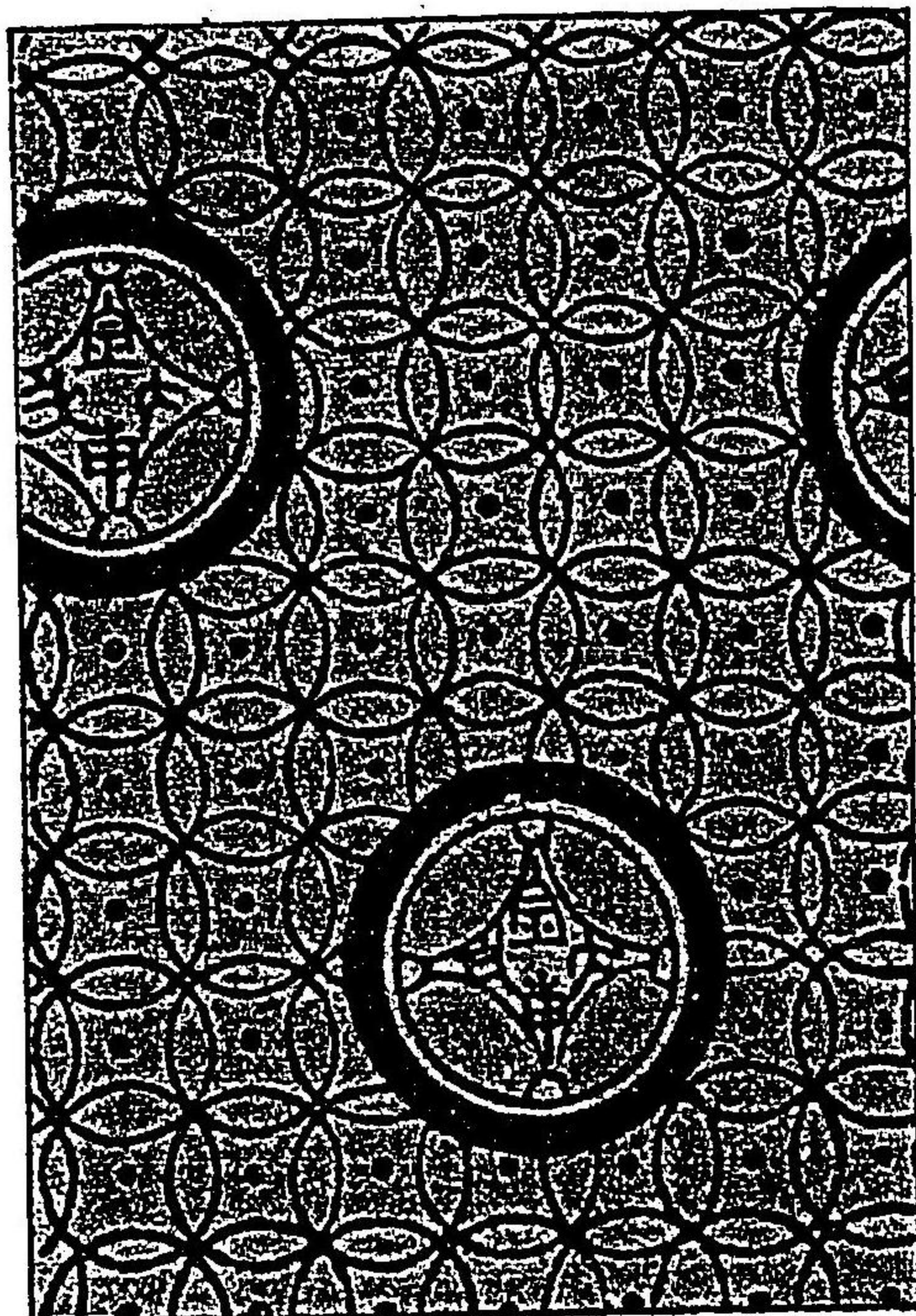

四ッ目結 白地金襴

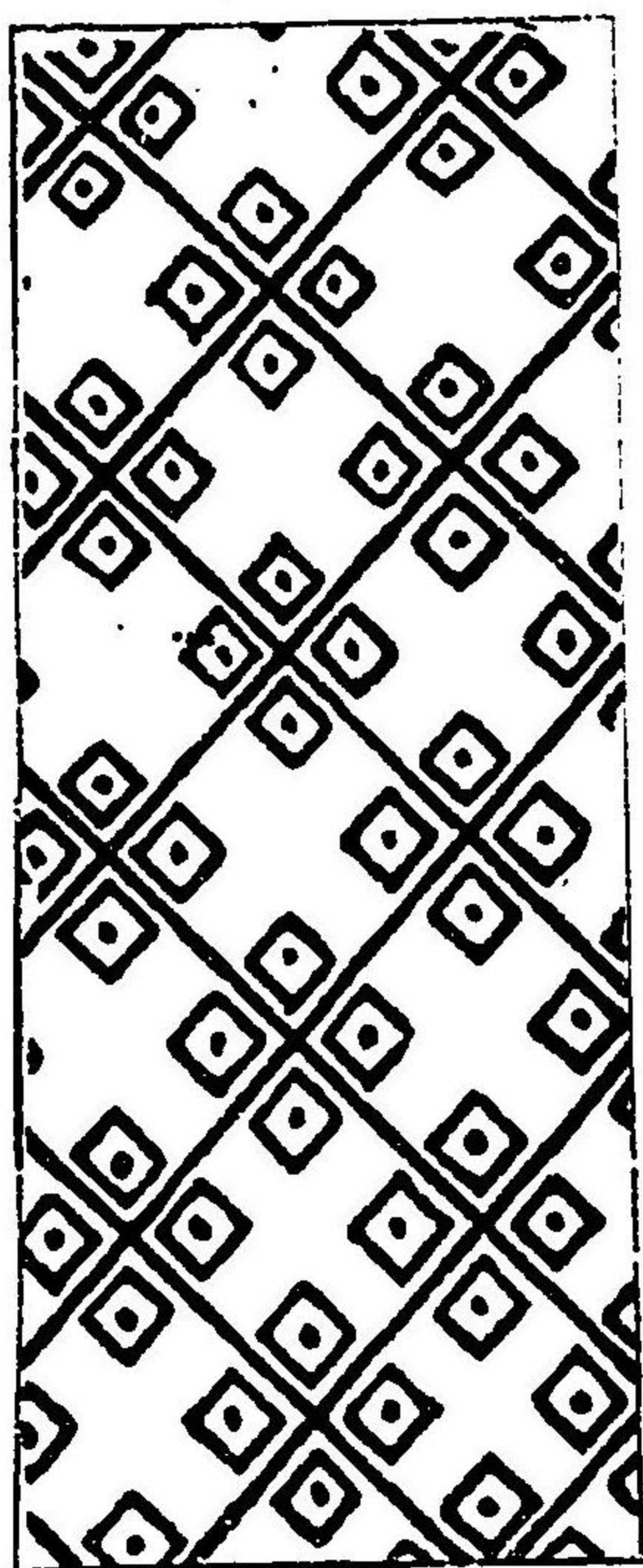

明治廿五年八月二十日印刷
同 年九月二日出版

帝國博物館

發行者 穴山篤太郎

東京京橋區南傳馬町二丁目拾三番地

發兌 有隣堂

同所

印刷人 鬼頭松次郎

同所有隣堂工場

刷刷人 宮川直治郎

同上

16
69

16
69



16
69

織文類集
六