

# MAPPA DA VIAÇÃO FERREA DE SÃO PAULO E PARTES DOS ESTADOS VIZINHOS

ORGANIZADO E DESENHADO NO ESCRITÓRIO TÉCNICO DA COMISSÃO DOS PROLONGAMENTOS E DESENVOLVIMENTO DA ESTRADA DE FERRO SOROCABANA

pele Engenheiro R. Heyse

Presidente do Estado: *S.º Manoel de Albuquerque Lima* Secretário de Agricultura: *S.º Antonio de S.º João Valle*

1912 ESCALA 1:1.000.000

LEGENDA

E. F. SOROCABANA Linhas em Construção Linhas em Projeto Reconhecimentos

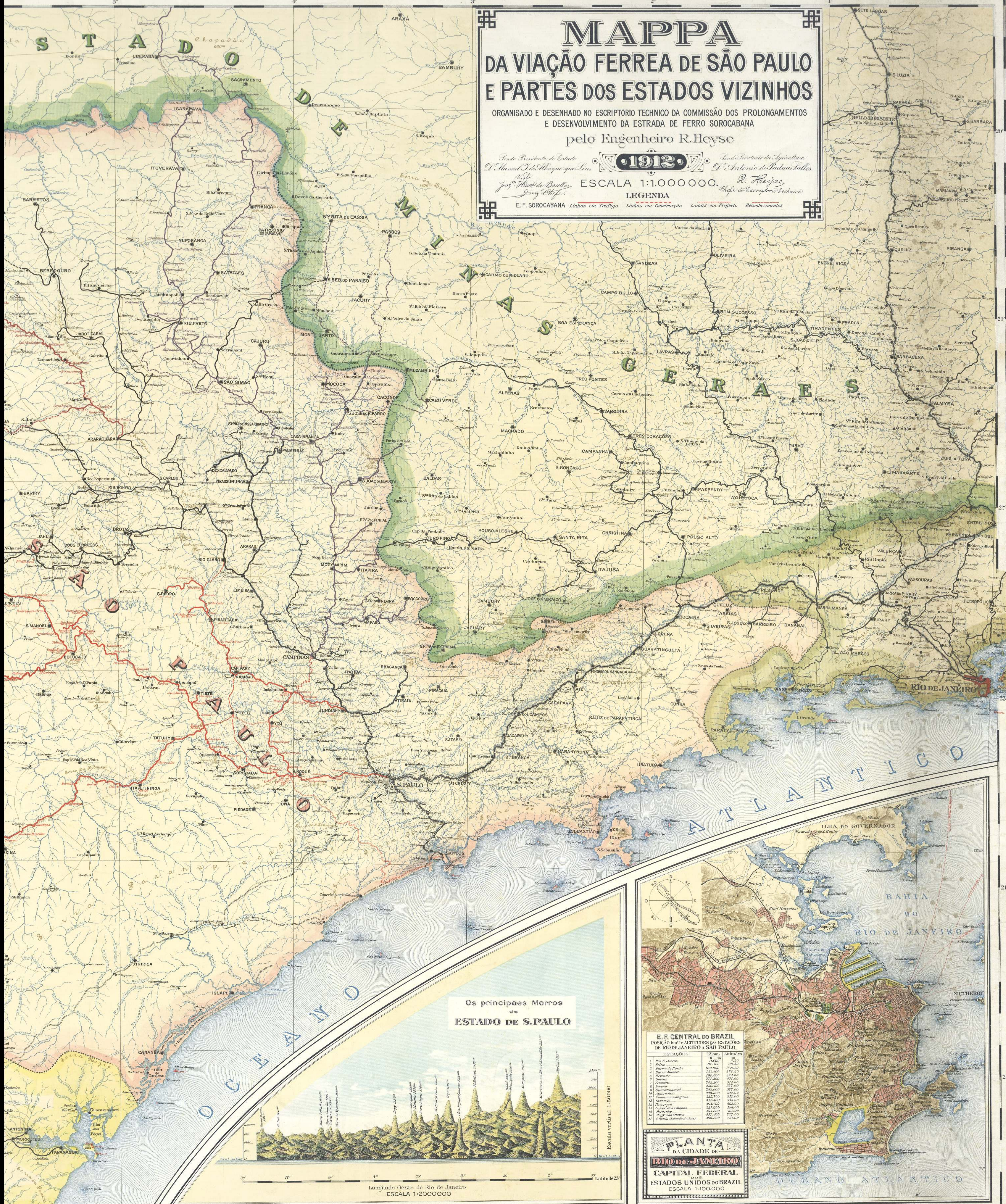

Os principais Morros do ESTADO DE S. PAULO

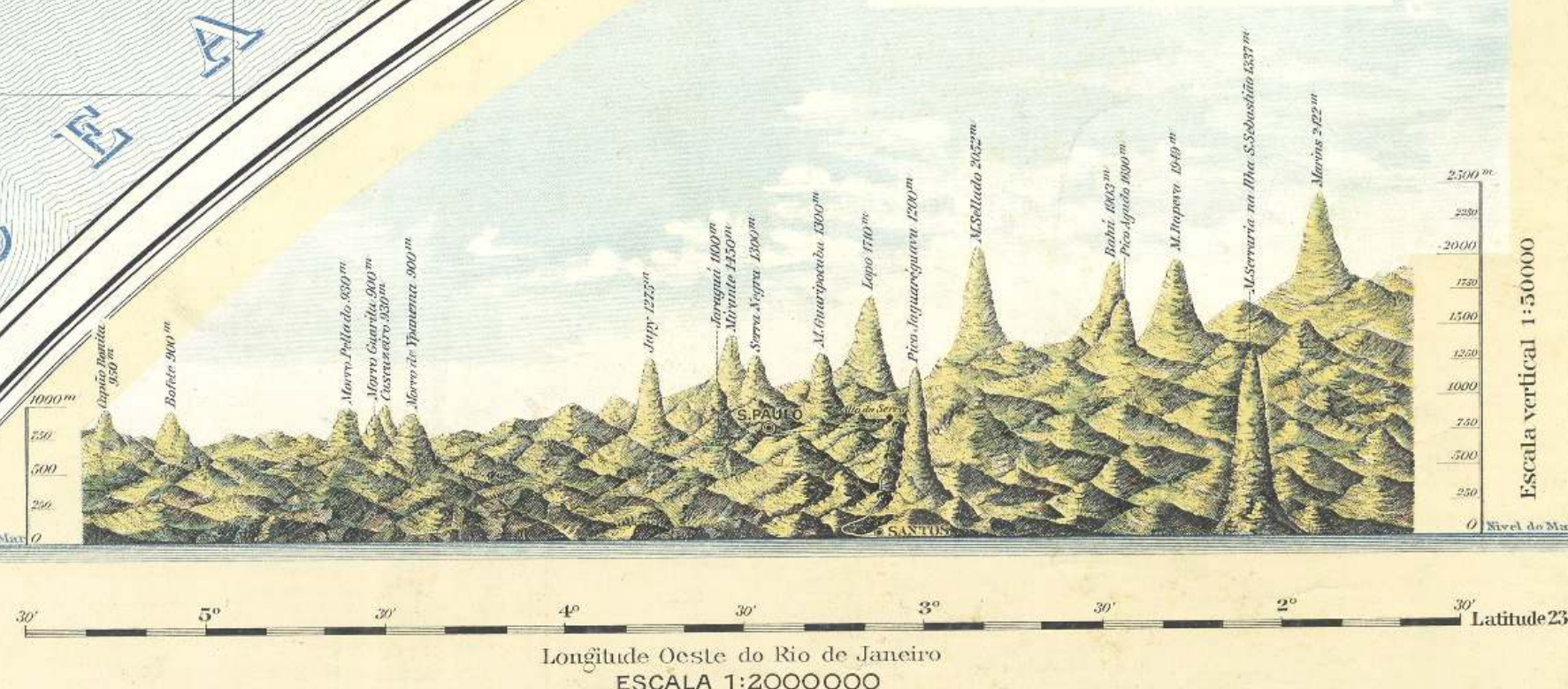

**E. F. CENTRAL DO BRAZIL**  
Posição barométrica e altitudes das estações de RIO DE JANEIRO e SÃO PAULO

ESTACIONES	Barômetro	Altitude
1. Rio de Janeiro	1015.000	21.00
2. Barra de Piraí	1025.000	230.00
3. Rio de Janeiro	1025.000	230.00
4. Rio de Janeiro	1025.000	230.00
5. Rio de Janeiro	1025.000	230.00
6. Rio de Janeiro	1025.000	230.00
7. Rio de Janeiro	1025.000	230.00
8. Rio de Janeiro	1025.000	230.00
9. Rio de Janeiro	1025.000	230.00
10. Rio de Janeiro	1025.000	230.00
11. Rio de Janeiro	1025.000	230.00
12. Rio de Janeiro	1025.000	230.00
13. Rio de Janeiro	1025.000	230.00
14. Rio de Janeiro	1025.000	230.00
15. Rio de Janeiro	1025.000	230.00
16. Rio de Janeiro	1025.000	230.00
17. Rio de Janeiro	1025.000	230.00
18. Rio de Janeiro	1025.000	230.00
19. Rio de Janeiro	1025.000	230.00
20. Rio de Janeiro	1025.000	230.00
21. Rio de Janeiro	1025.000	230.00
22. Rio de Janeiro	1025.000	230.00
23. Rio de Janeiro	1025.000	230.00
24. Rio de Janeiro	1025.000	230.00
25. Rio de Janeiro	1025.000	230.00
26. Rio de Janeiro	1025.000	230.00
27. Rio de Janeiro	1025.000	230.00
28. Rio de Janeiro	1025.000	230.00
29. Rio de Janeiro	1025.000	230.00
30. Rio de Janeiro	1025.000	230.00
31. Rio de Janeiro	1025.000	230.00
32. Rio de Janeiro	1025.000	230.00
33. Rio de Janeiro	1025.000	230.00
34. Rio de Janeiro	1025.000	230.00
35. Rio de Janeiro	1025.000	230.00
36. Rio de Janeiro	1025.000	230.00
37. Rio de Janeiro	1025.000	230.00
38. Rio de Janeiro	1025.000	230.00
39. Rio de Janeiro	1025.000	230.00
40. Rio de Janeiro	1025.000	230.00
41. Rio de Janeiro	1025.000	230.00
42. Rio de Janeiro	1025.000	230.00
43. Rio de Janeiro	1025.000	230.00
44. Rio de Janeiro	1025.000	230.00
45. Rio de Janeiro	1025.000	230.00
46. Rio de Janeiro	1025.000	230.00
47. Rio de Janeiro	1025.000	230.00
48. Rio de Janeiro	1025.000	230.00
49. Rio de Janeiro	1025.000	230.00
50. Rio de Janeiro	1025.000	230.00

**PLANTA DA CIDADE DE RIO DE JANEIRO**  
CAPITAL FEDERAL  
ESTADOS UNIDOS DO BRAZIL  
ESCALA 1:100.000

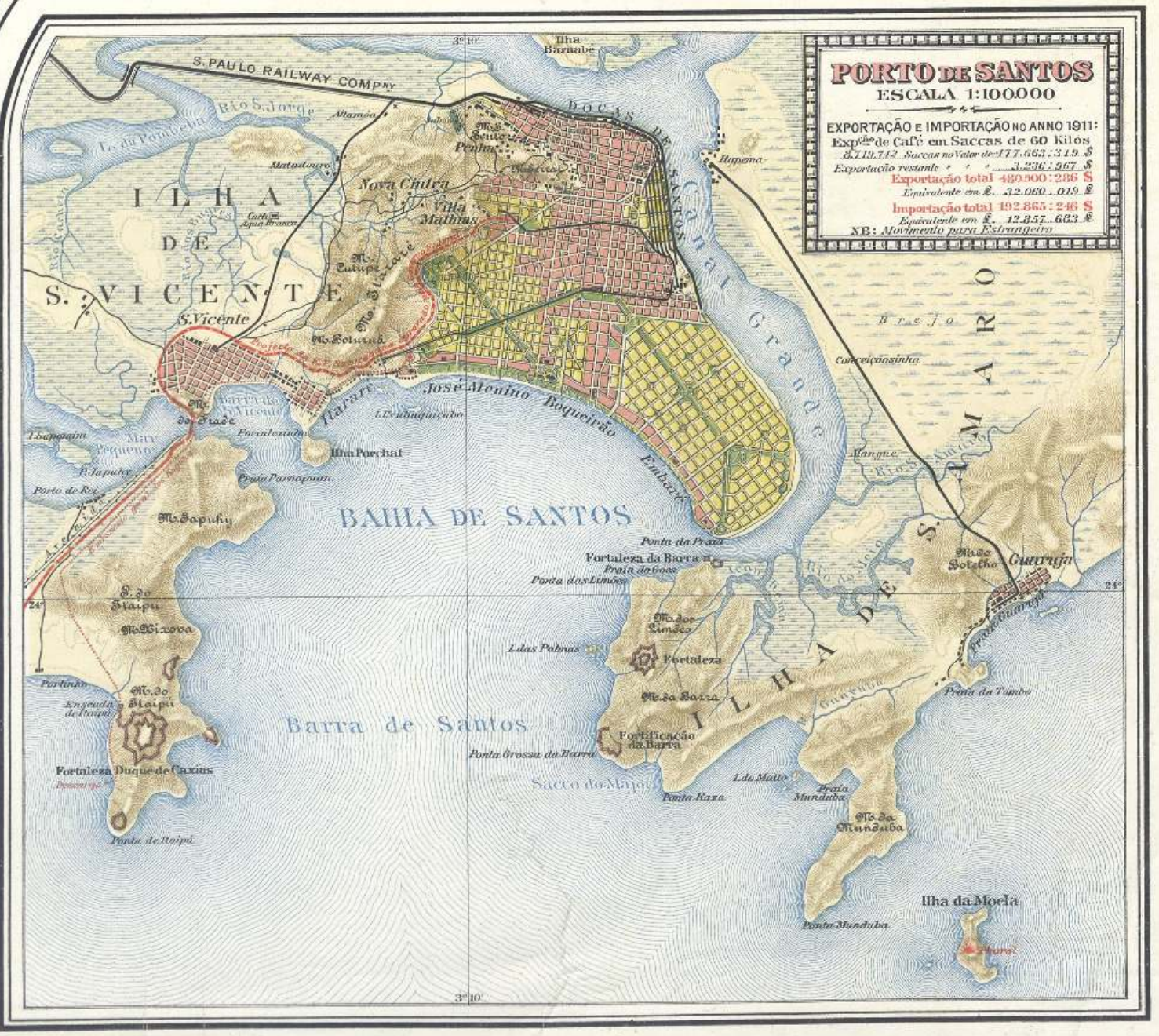

**PORTO DE SANTOS**  
ESCALA 1:100.000

**Posição kilométrica e Altitudes nas Estações**

Estações principais	Kilometro	Altitudes	Observações
1. São Paulo	0	537.00	
2. São Paulo	1.000	537.00	
3. São Paulo	2.000	537.00	
4. São Paulo	3.000	537.00	
5. São Paulo	4.000	537.00	
6. São Paulo	5.000	537.00	
7. São Paulo	6.000	537.00	
8. São Paulo	7.000	537.00	
9. São Paulo	8.000	537.00	
10. São Paulo	9.000	537.00	
11. São Paulo	10.000	537.00	
12. São Paulo	11.000	537.00	
13. São Paulo	12.000	537.00	
14. São Paulo	13.000	537.00	
15. São Paulo	14.000	537.00	
16. São Paulo	15.000	537.00	
17. São Paulo	16.000	537.00	
18. São Paulo	17.000	537.00	
19. São Paulo	18.000	537.00	
20. São Paulo	19.000	537.00	
21. São Paulo	20.000	537.00	
22. São Paulo	21.000	537.00	
23. São Paulo	22.000	537.00	
24. São Paulo	23.000	537.00	
25. São Paulo	24.000	537.00	
26. São Paulo	25.000	537.00	
27. São Paulo	26.000	537.00	
28. São Paulo	27.000	537.00	
29. São Paulo	28.000	537.00	
30. São Paulo	29.000	537.00	
31. São Paulo	30.000	537.00	
32. São Paulo	31.000	537.00	
33. São Paulo	32.000	537.00	
34. São Paulo	33.000	537.00	
35. São Paulo	34.000	537.00	
36. São Paulo	35.000	537.00	
37. São Paulo	36.000	537.00	
38. São Paulo	37.000	537.00	
39. São Paulo	38.000	537.00	
40. São Paulo	39.000	537.00	
41. São Paulo	40.000	537.00	
42. São Paulo	41.000	537.00	
43. São Paulo	42.000	537.00	
44. São Paulo	43.000	537.00	
45. São Paulo	44.000	537.00	
46. São Paulo	45.000	537.00	
47. São Paulo	46.000	537.00	
48. São Paulo	47.000	537.00	
49. São Paulo	48.000	537.00	
50. São Paulo	49.000	537.00	

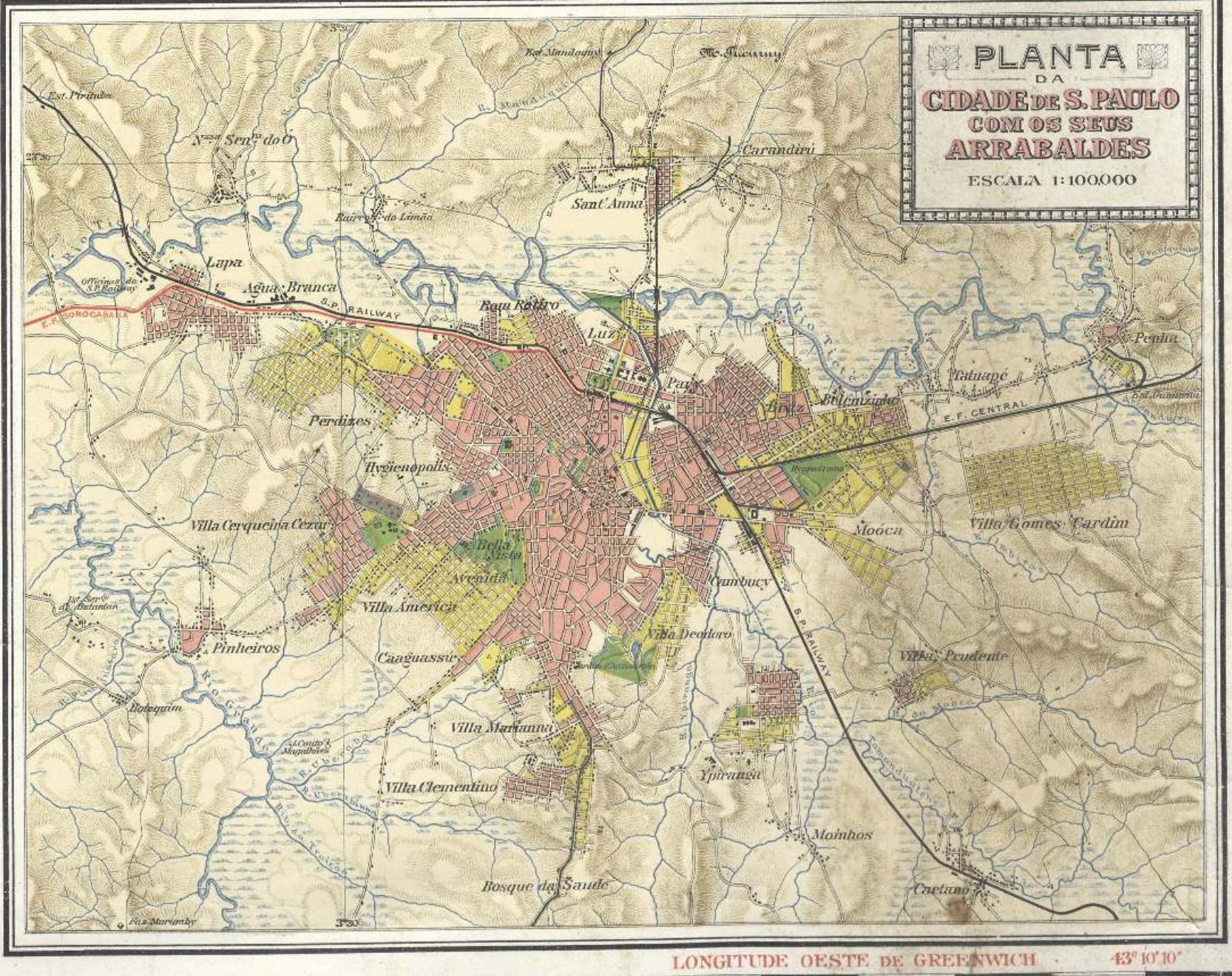

**PLANTA DA CIDADE DE SÃO PAULO**  
COM OS SEUS ARRABALDES  
ESCALA 1:100.000