

始



昭和二十五年五月 施行

特別消費者價格調查報告

福島縣總務部統計課

62	第十七表
63	第十八表
64	第十九表 1
65	2
66	3
67	4
68	5
69	6
70	7
71	8
72	第二十表
73	第二十一表

一人当り支出格別世帯分布
 按収分布特性値（一人当り支出格別による分布から計算したもの）

一人当り支出金額格別世帯分布	上
同	上
同	上
同	上
同	上
同	上
同	上
同	上
同	上

世帯人員別一人当り平均支出金額
 職業別一人当り平均支出金額

鹿島	市
郡山	市
若松	市
平河	市
白河	市
中村	市
須賀川	市
田島	町



W33
2

序

経済九原則に基く租税の再建、このことは我々国民に課せられに大なる任務の一つであることは今要言までもないところであるが、其の爲には国民生活の実相を明らかにし、其の正しい知識によつて適切な施策をすることが絶対に必要である。従來の消費者価格調査は、そのための資料として極めて重要なものであり、相当な効果をあげつつあるが、只惜しむらくは調査地域が甚だしく限られていた。特別消費者価格調査はこの点を補う意味から消費者価格調査（通稱CPS）として、現に実施されている二十八都市を除く全市と、いろいろな条件を考慮して送られた147町村を併せて354の市町に居住する凡そ33,000世帯について調査したものであつて、消費者価格調査とは師味であり相因関係にあるものである。

もつともこの調査（特別消費者価格調査）は昨二十四年五月と十一月の二回に亘り既に実施されて居るものであり、その結果は各方面の大口に利用するところであつた。然しこの種の調査は、一年限りでは不充分の非を免れ得ないところから、本年も前年と同じく五月一日より三十一日迄の一ヵ月間の事實について前回と同じ規模・方法によつて消費者価格の実態を調査したものであるが、この報告は本調査の施行地として選ばれた前述354市町の内、本県の福島・若松・郡山・平・白河・中村・須賀川・田島・五市三町の抽出世帯について調査した。現初収入消費を除く支出金額を世帯人員・職業・有業人員・支出格別等に分類して、前回と同じ方法によつて家計支出の分析を行つて述べたものである。勿論この報告によつて直ちに県々各地の消費者価格を決定することの危険であることは前回の報告にも述べたところであるが、この調査の実施方法を充分にのみこんで利用するならば、縣々各地の消費生活推定の一助となる貴重な資料たり得ると考えられるので、参考世帯調査の概略を次に掲載する。

但し、この調査は昭和二十一年七月より全国二十八都市に実施されて居る消費者価格調査とは別個となつて居る貯蓄及負担金が含まれて居ることを了承されたい。

昭和二十五年八月

福島縣総務部 統計課

調査の概要

1. 調査範囲

調査地域は、昭和二十三年常任人口調査の調査結果を基礎とし、更に人口・土地の性格・消費生活の状況等を参考に、且つ客観性・科学性・総理府統計局に於て考慮の上決定した。調査地域は以上の地域に現住する世帯中から任意抽出の方法によつて選ばれたのであるが、その地域別割当世帯数日次の通りである。

福島	410(17,829)	若松	410(12,574)	郡山	410(13,246)
平	90(4,873)	白河	90(5,772)	中村	70(4,080)
須賀川	70(4,827)	田島	70(1,746)		

註……括弧内の数字は昭和二十三年八月一日現在の常任世帯である(準世帯を含む)

2. 調査方法

この調査はインタビュー・ビューシステムとレコードシステムを併用したものである。即ち、世帯長・世帯人員等は核当世帯より調査員が直接調査し、レコードシステムによる現金支出記入票・現物収入消費票・日計票の矛盾及び誤りを検討是正する方法をとつたが、特に調査員の訓練には指導員を置き調査の完璧さはかつた。

3. 調査事項

調査世帯には上記の方法により夫々申告を求めたが、その調査事項は次の通りである。

イ、家計上購入(取替・風呂代等の現金を含む)した一切の品物の数量と支出金額

ロ、現物収入のうち家計上消費した数量とその見直し金額

ハ、世帯人員及住居について

其他、特に指定したもの、価格及税金について、調査実施地毎に五月十六日現在の市場価格を調査したが、これは調査世帯から提出された調査票の記載事項を検討する資料にしたものである。

4. 調査時期

この特別調査では、出来る限り範囲を広くということを感じたので、いさおい世帯数が多くなり、経費の上からも、また調査の結果を速く統計としてまとめるといふ点から、到底従統的に行うことは不可能なので、調査期間は前年と同じく五月一日より三十一日迄の一月間について実施した。

目 次

頁	表 叙	表 叙	題
1	表 1	1	一ヵ月一古帯当り支出金額(県平均)
2	表 2	2	一ヵ月一古帯当り支出金額(昭和24年5月及11月と昭和25年5月の比較)
3	表 3	3	一ヵ月一人当り支出金額(上)
4	表 4	4	一古帯当り一ヵ月の費目別平均支出金額の百分比
5	表 5	5	支出階級別市帯分布図
678	5.B.5.C.5.D	A	福島市
9031	5.E.5.F.5.G	C	若松市
12	5.H	E	白河市
13	第 一 表	G	須賀川町
14	第 二 表		須賀川町
15	第 三 表		須賀川町
16	第 四 表		須賀川町
17	第 五 表		須賀川町
18	第 六 表		須賀川町
19	第 七 表		須賀川町
20	第 八 表		須賀川町
21	第 九 表		須賀川町
22	第 十 表		須賀川町
23	第 十 一 表		須賀川町
24	第 十 二 表		須賀川町
25	第 十 三 表		須賀川町
26	第 十 四 表		須賀川町
27	第 十 五 表		須賀川町
28	第 十 六 表		須賀川町
29	第 十 七 表		須賀川町

一ヵ月一世帯当り支出金額 (県平均)

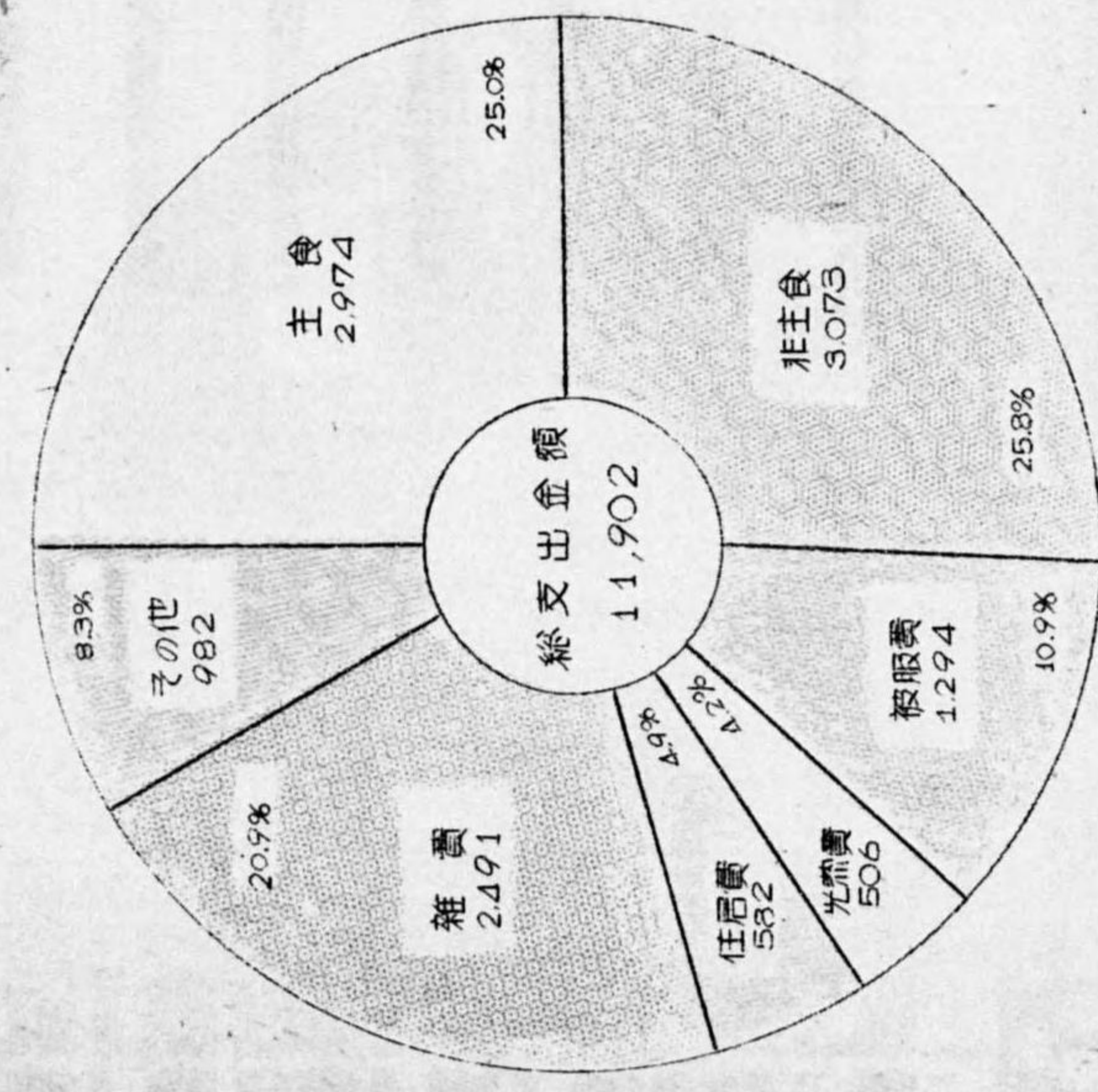

一ヵ月一人当り支出金額 (県平均)

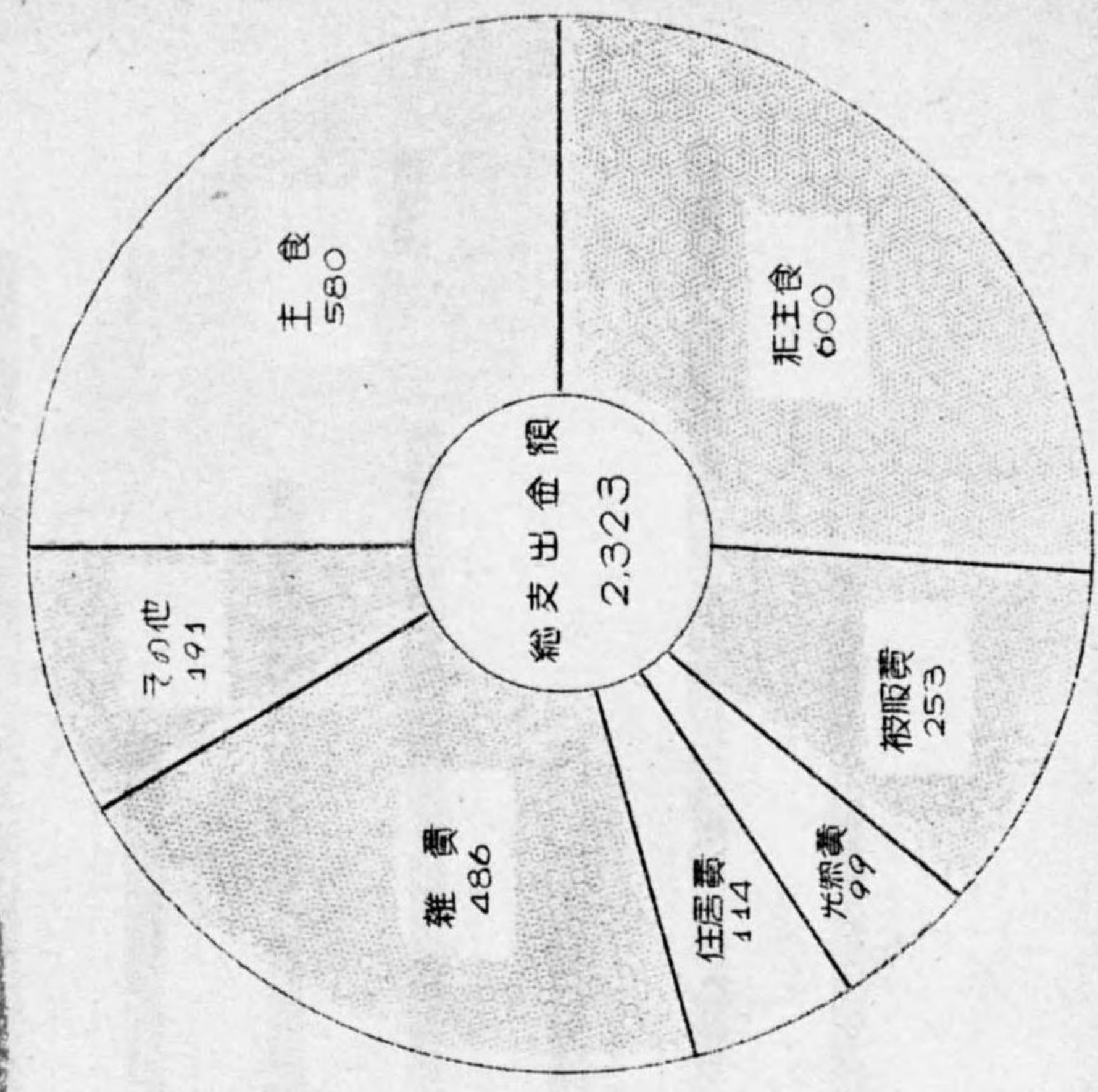

図表 1

※ その他 = 負担費・貯蓄費・仕送り費等を含む

図表 2

一ヵ月一世帯当り支出金額 (昭和24年5月,11月,25年5月との比較)

一ヵ月一世帯当り平均	24年		25年		市町名
	11月	5月	11月	5月	
5.31	5.34	5.07	13,390	12,327	福島
5.01	5.45	5.32	11,773	15,276	郡山
5.25	4.93	5.02	11,320	9,958	若松
4.56	5.44	4.96	10,402	13,268	平
5.18	5.21	5.05	12,453	12,807	白河
5.46	5.31	5.52	11,062	11,091	中村
5.41	5.14	5.14	13,761	14,503	須賀川
4.85	4.63	4.40	10,935	12,080	田島
5.12	5.20	5.09	11,902	12,673	県平均

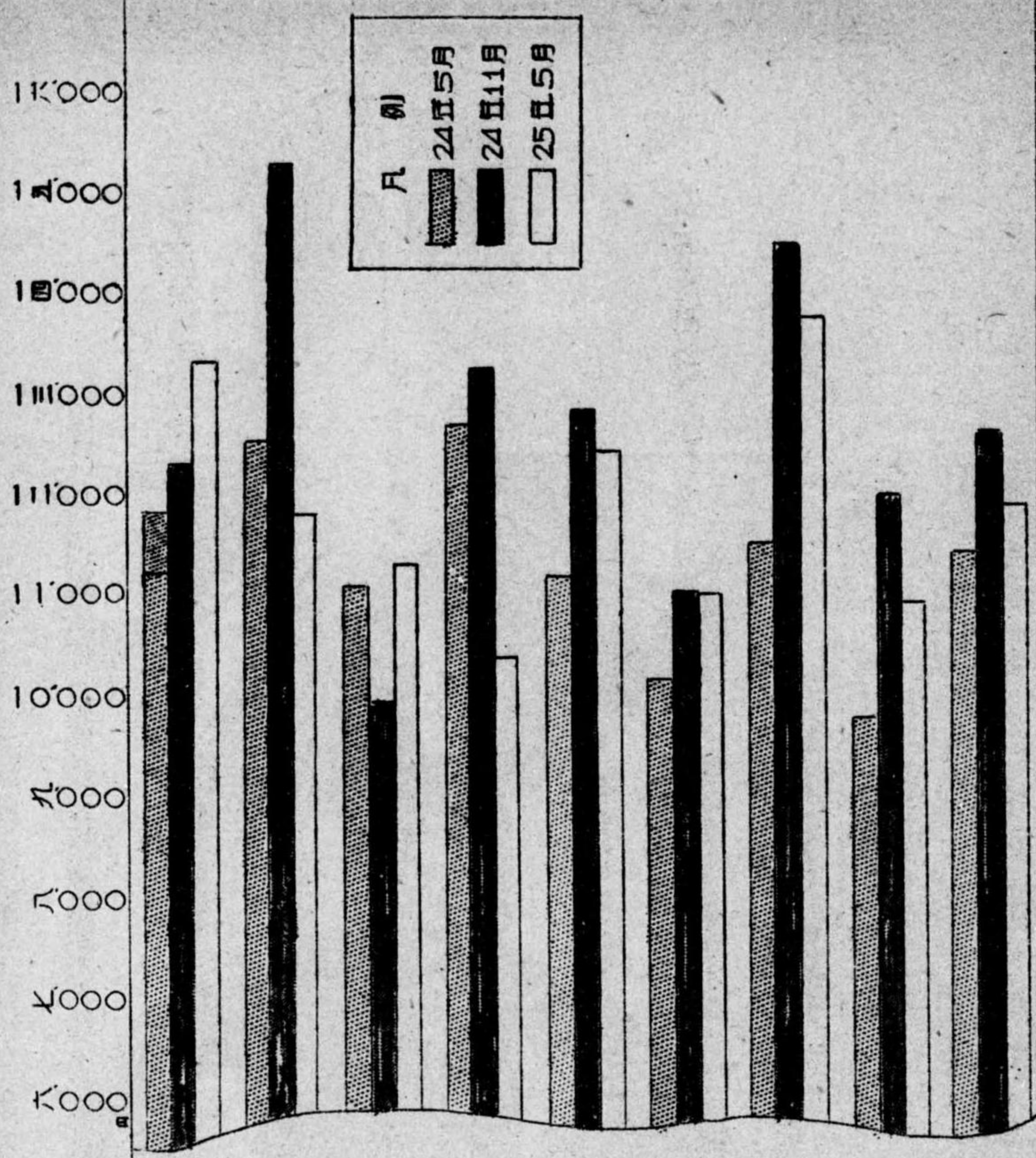

図表 3

一ヵ月一人当り支出金額 (昭和24年5月,11月,25年5月との比較)

一ヵ月一人当り支出金額	24年		25年		市町名
	11月	5月	11月	5月	
2,522	2,304	2,324	2,304	2,324	福島
2,250	2,805	2,366			郡山
2,158	2,018	2,211			若松
2,283	2,437	2,571			平
2,465	2,458	2,237			白河
2,225	2,087	1,796			中村
2,543	2,820	2,263			須賀川
2,251	2,610	2,222			田島
2,323	2,436	2,258			県平均

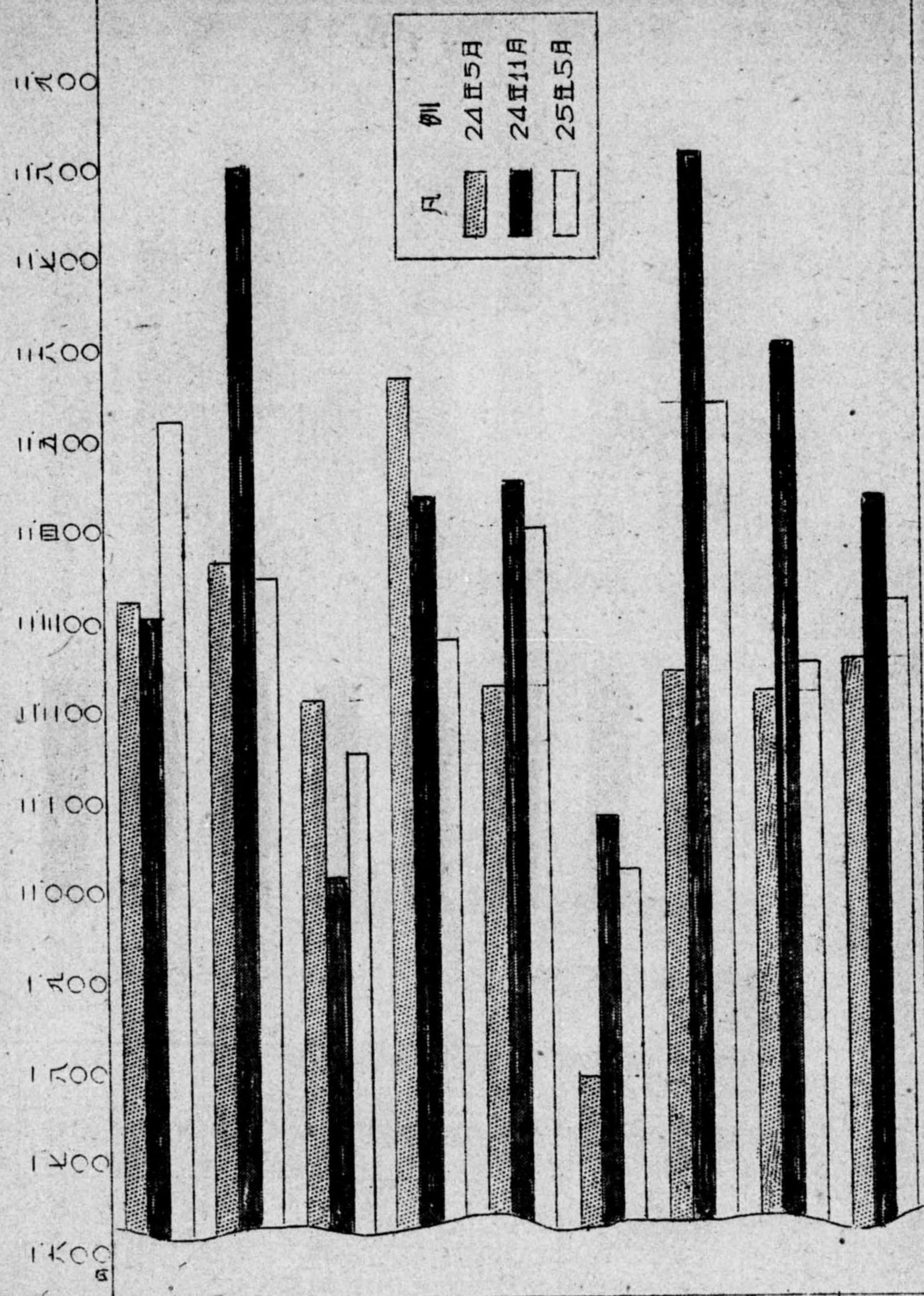

一市帯当リーカ月の費目別平均支出金額の百分比

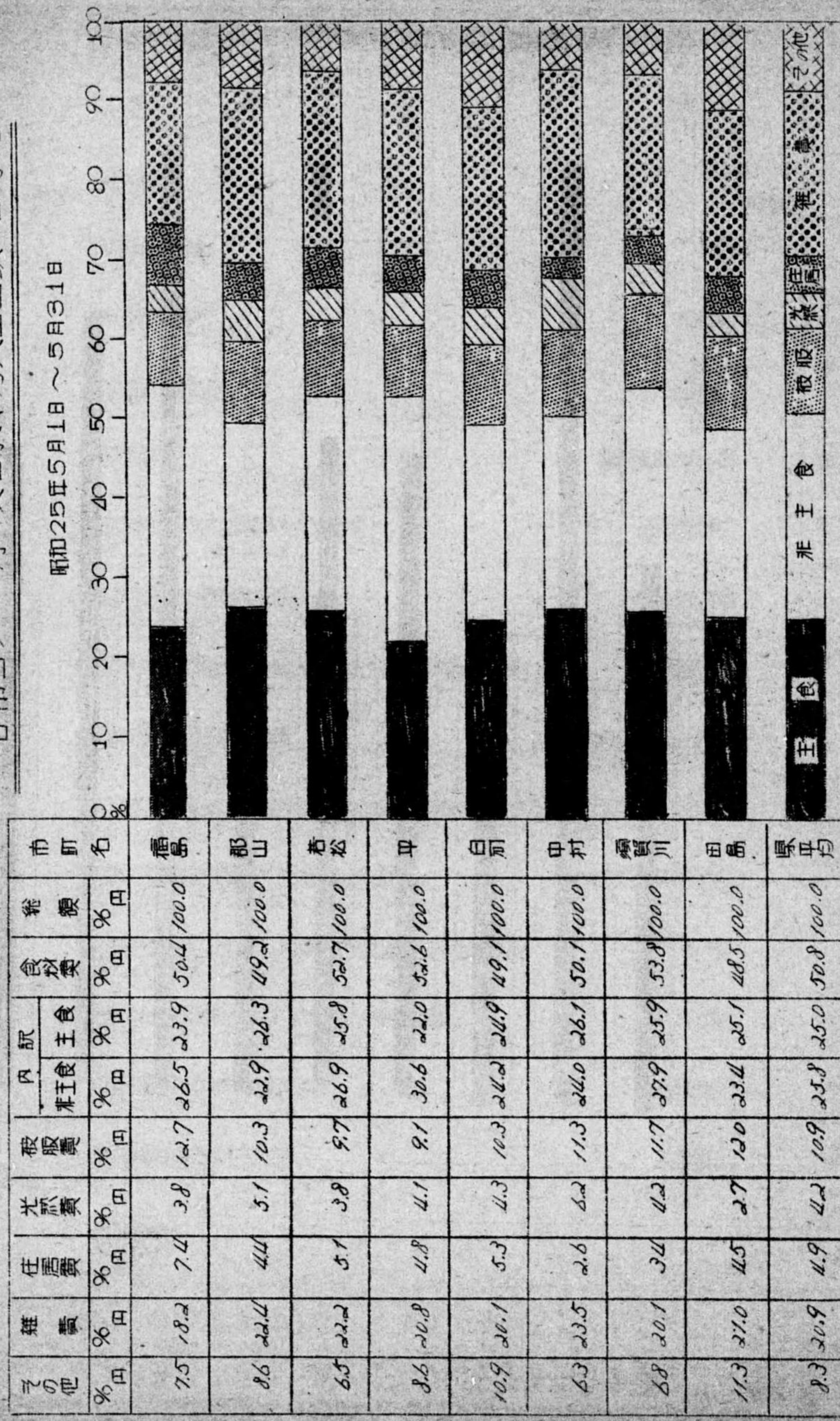

図表 5 の A 支出階級別世帯分布図 (昭和24年5月, 11月, 25年5月との比較)

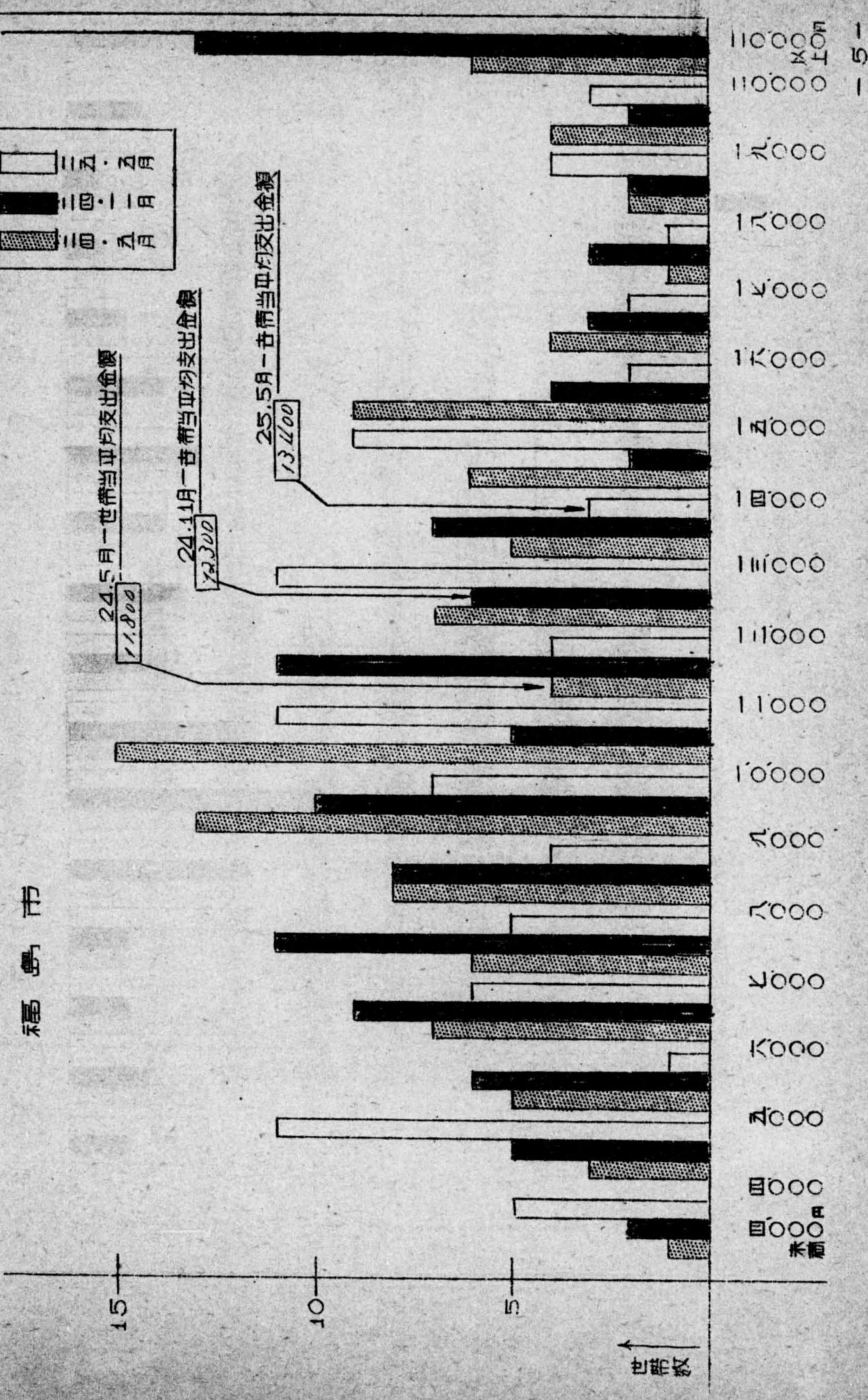

図表 5, B 支出階級別世帯分布図 (昭和24.5月, 11月, 25.5月との比較)
郡山市

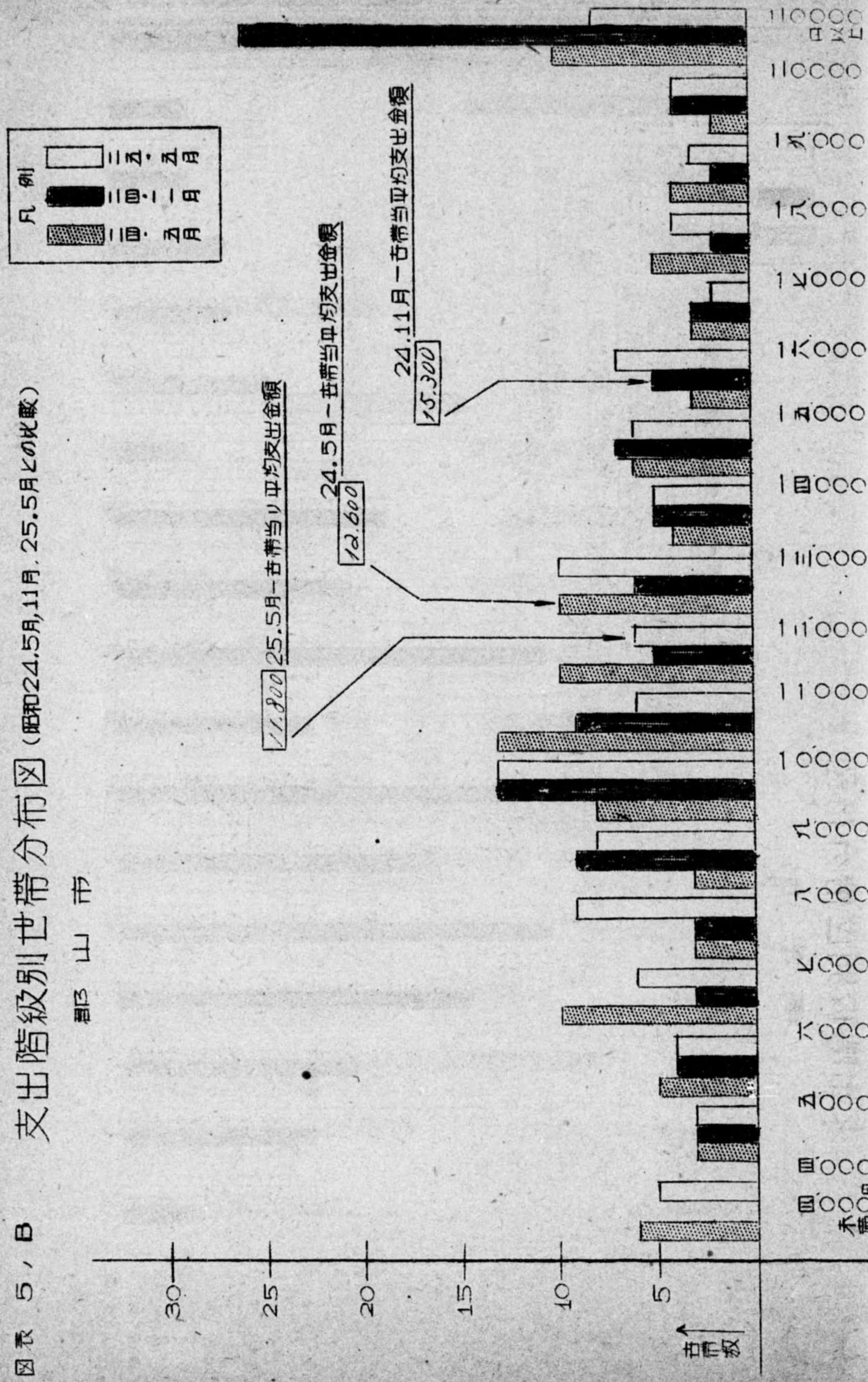

図表 5, C 支出階級別世帯分布図 (昭和24.5月, 11月, 25.5月との比較)
穂松市

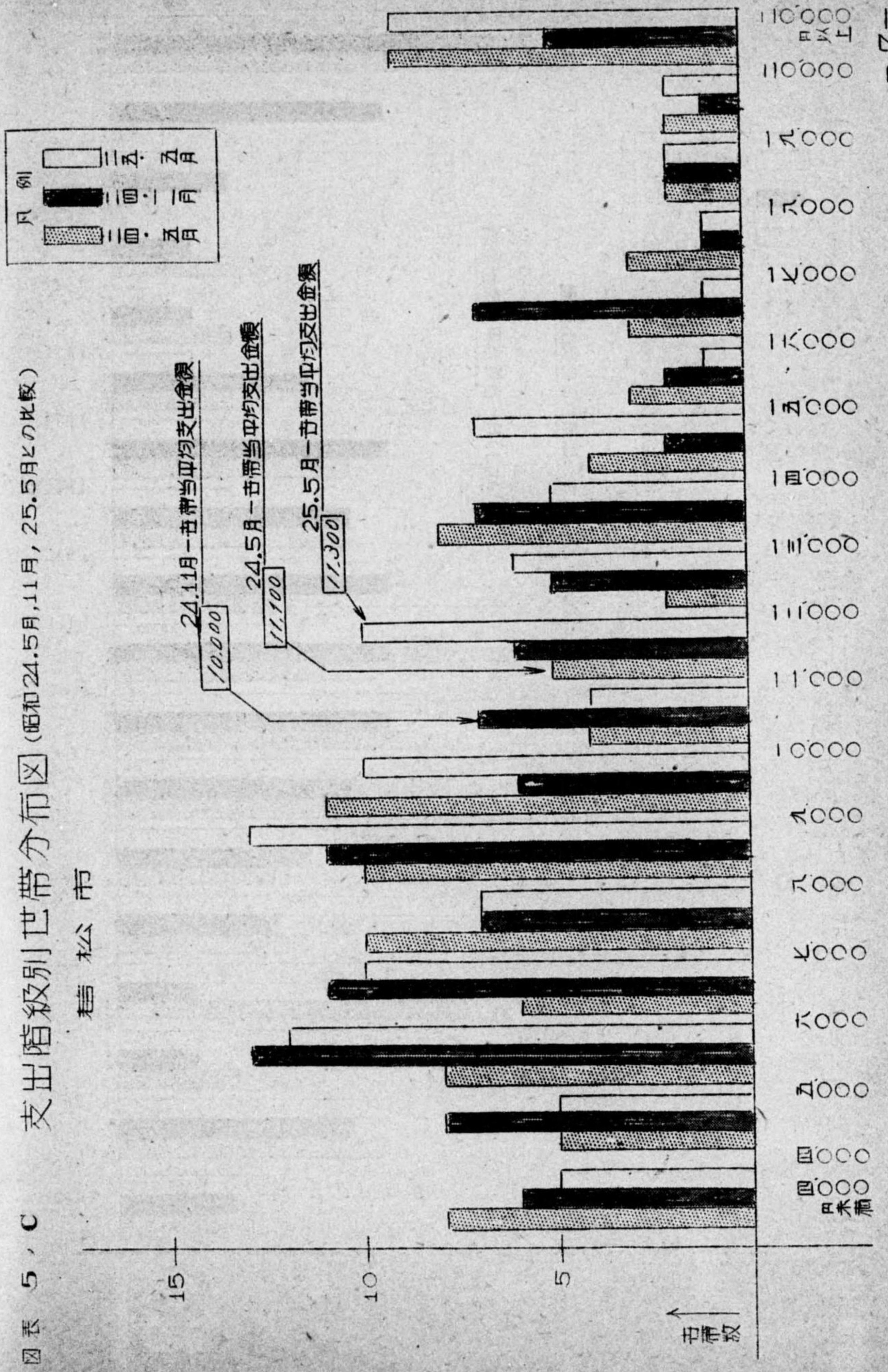

図表 5 / D 支出階級別世帯分布図 (昭和24.5月, 11月, 25年5月との比較)

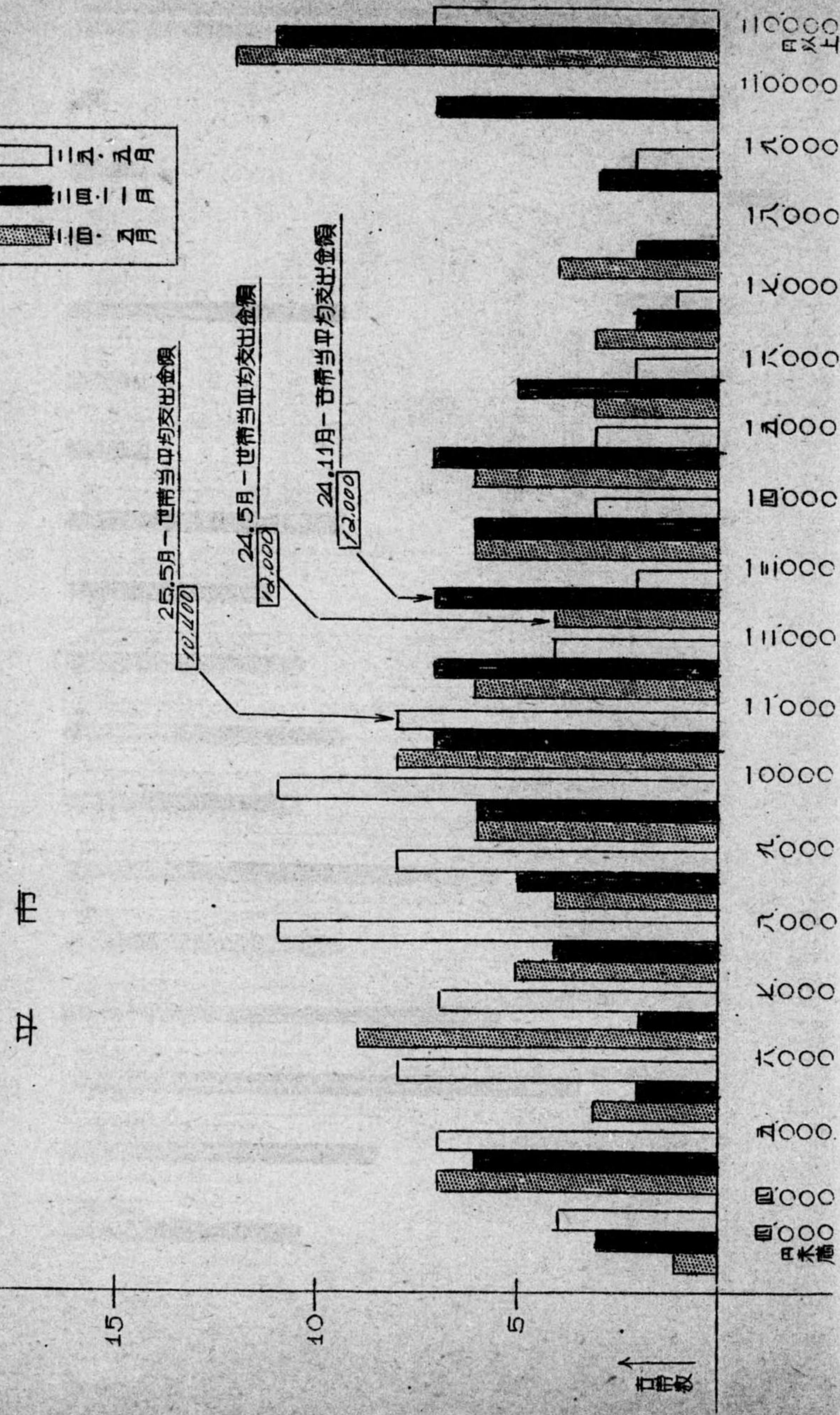

図表 5 / E 支出階級別世帯分布図 (昭和24.5月, 11月, 25年5月との比較)

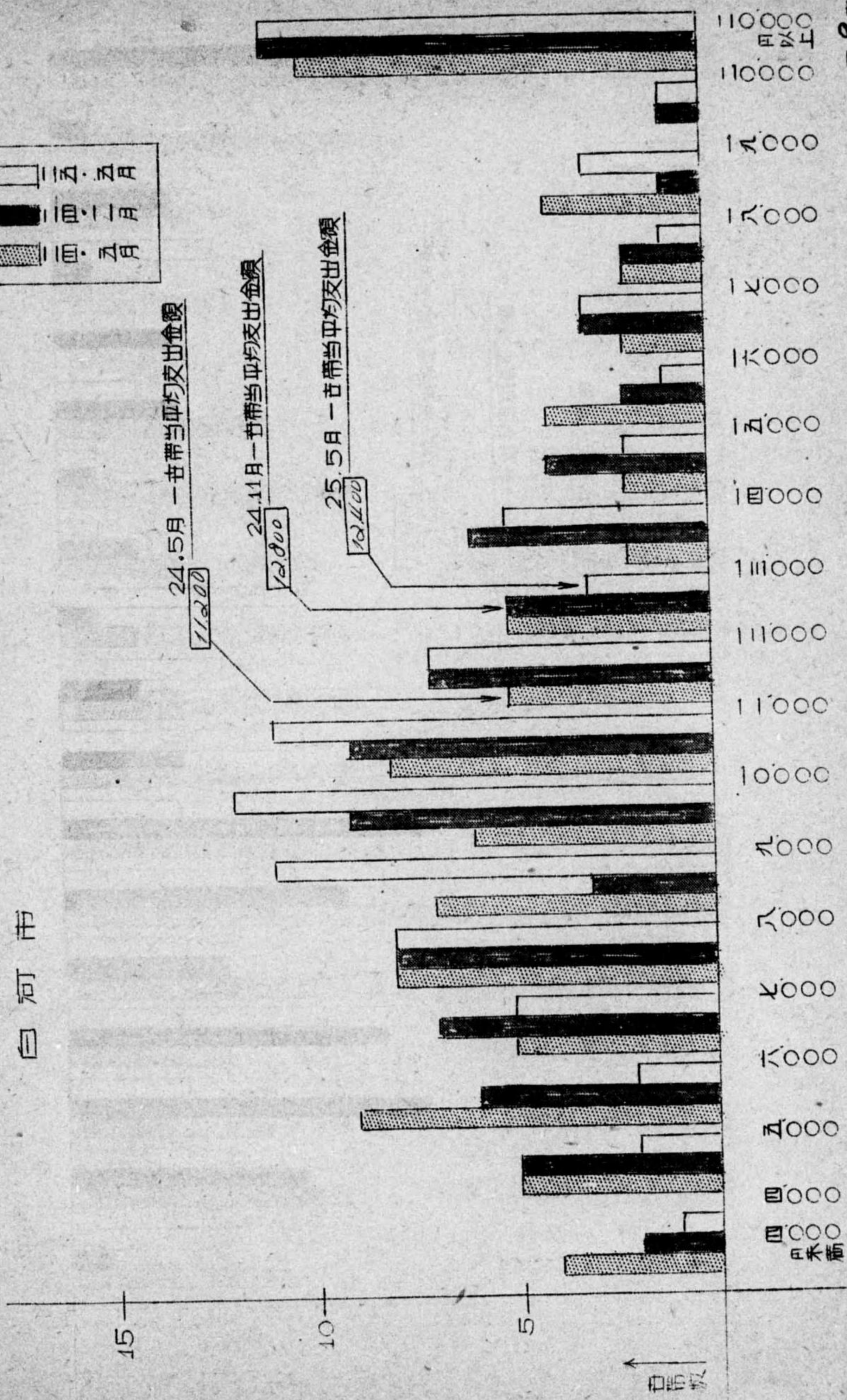

図表 5 / F 支出階級別世帯分布図 (昭和24.5月,11月,25.5月との比較)
中村町

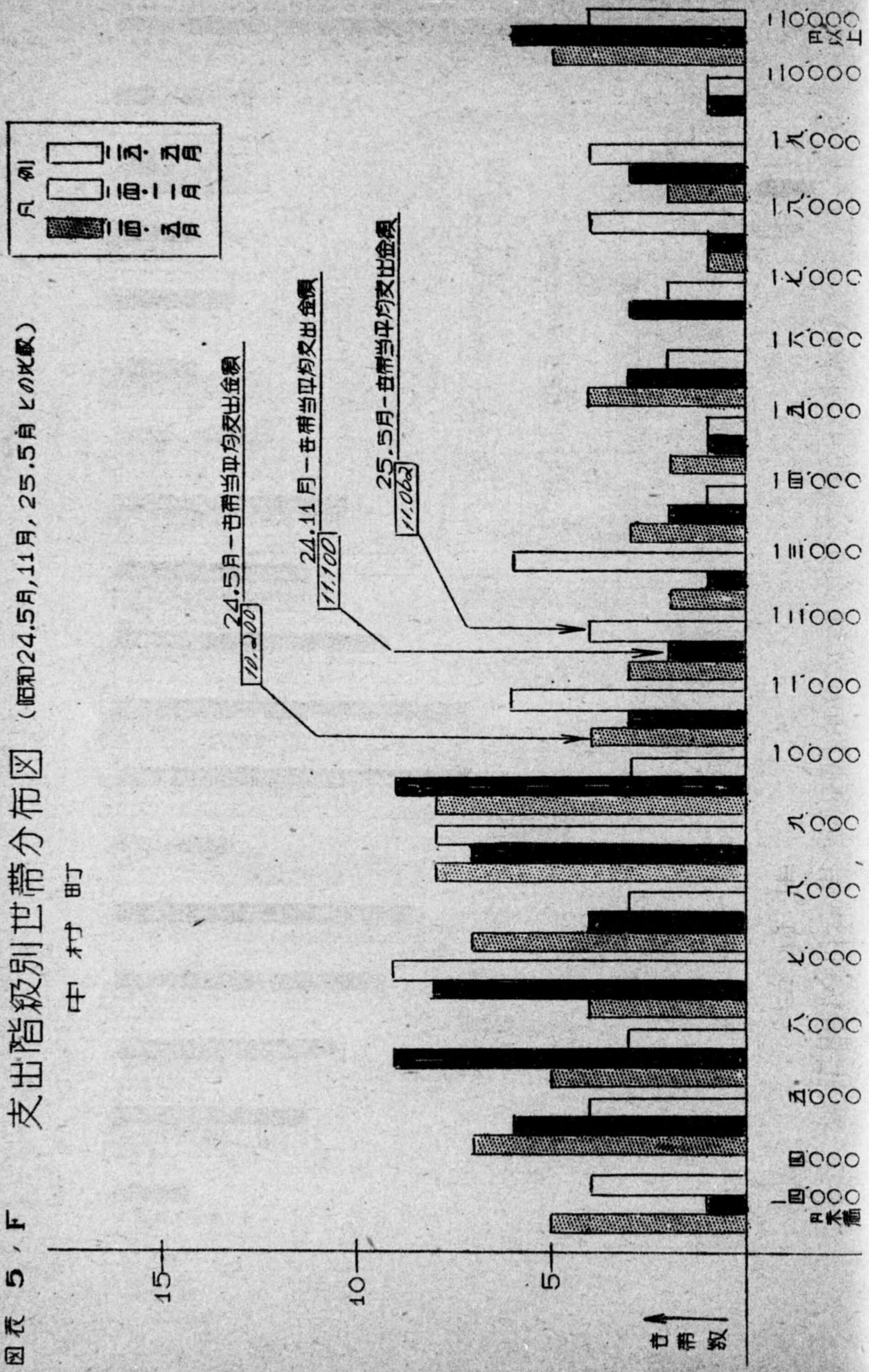

図表 5 / G 支出階級別世帯分布図 (昭和24.5月,11月,25.5月との比較)
須賀川町

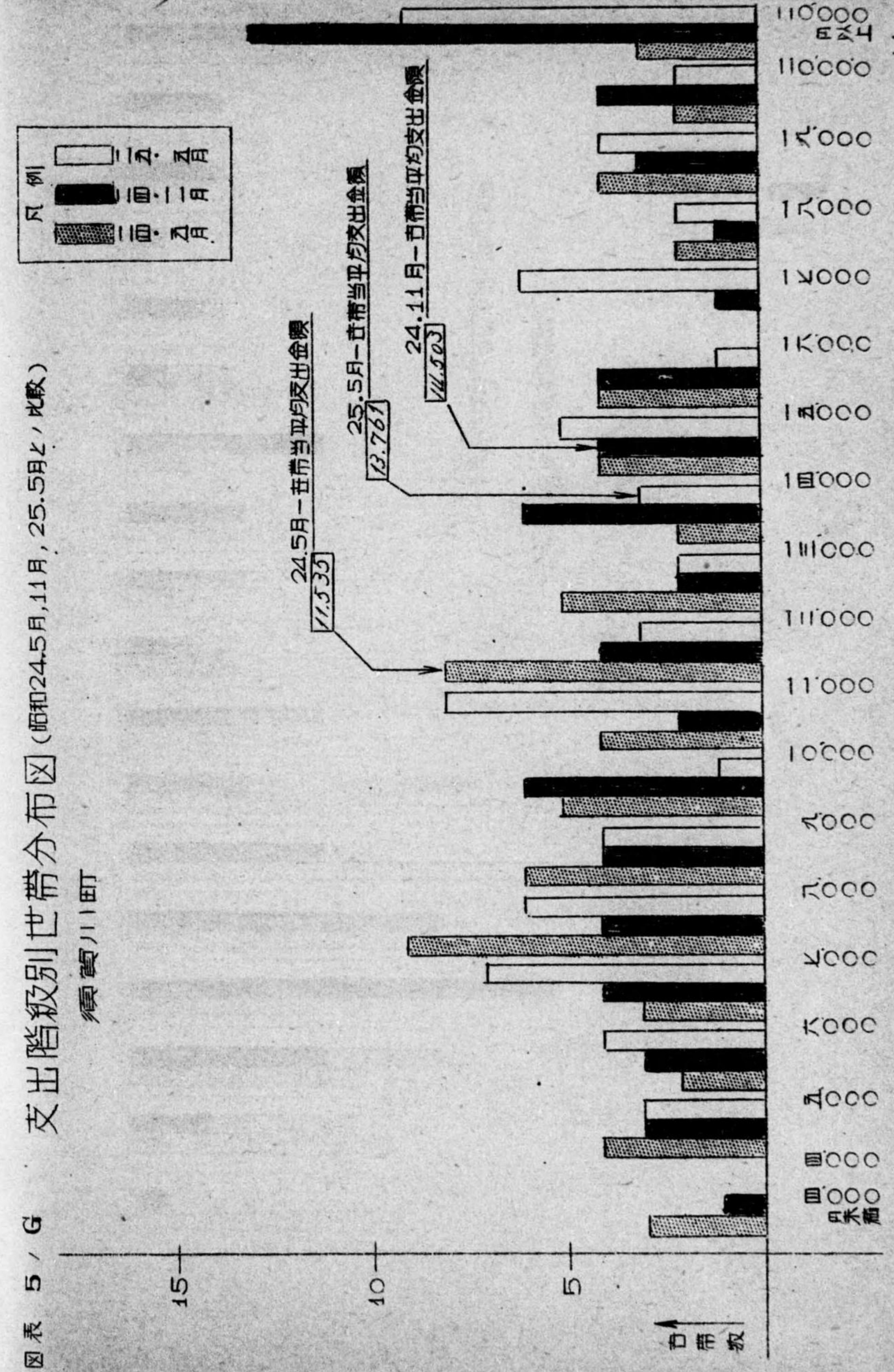

図表 5 / H 支出階級別世帯分布図
田島町

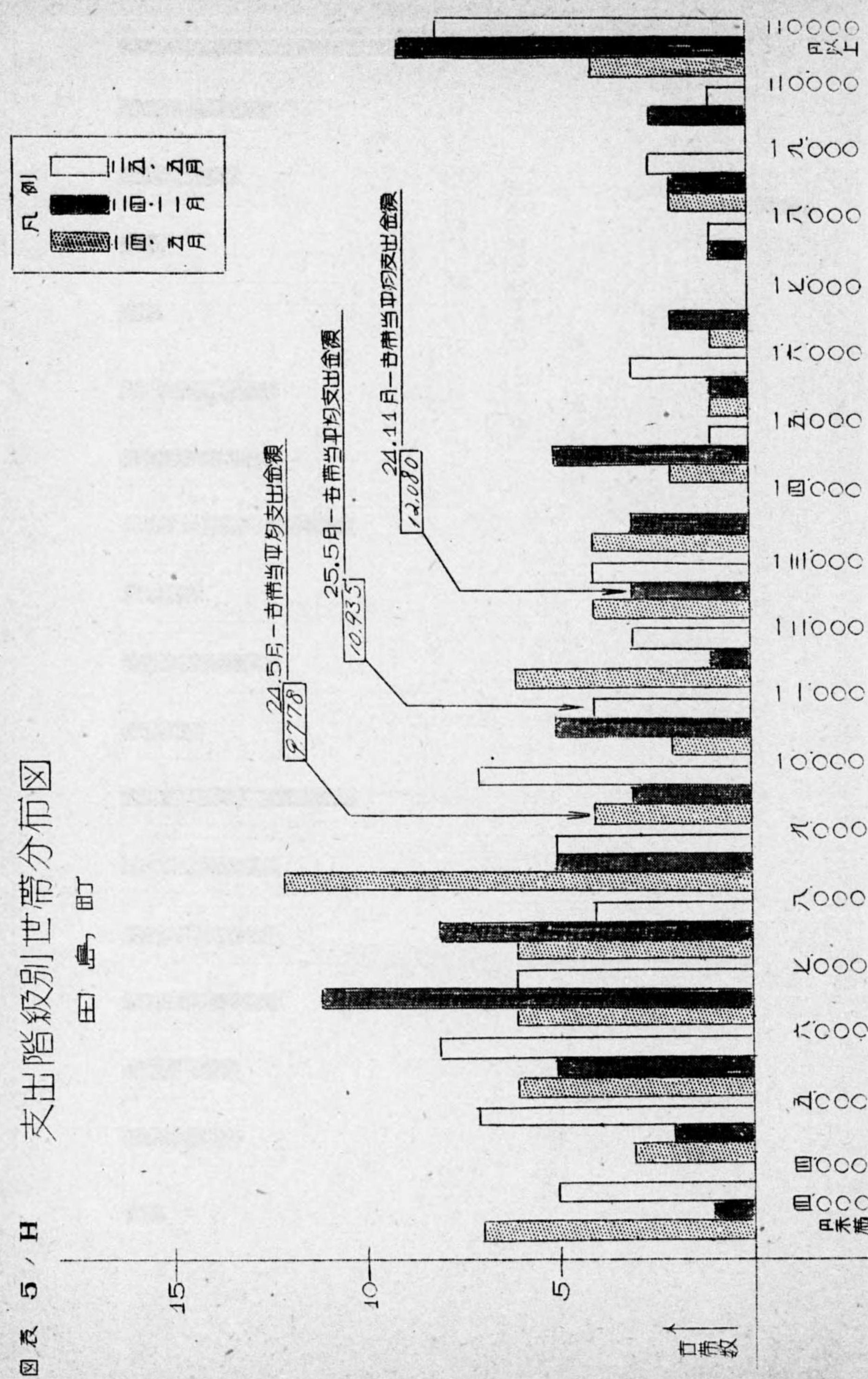

第一表

調査世帯数，世帯人員，有業人員

市町名	調査世帯数		世帯人員		有業人員	
	世帯数	人員	世帯数	人員	世帯数	人員
福島	107	568	531	171	160	160
郡山	110	551	501	152	138	138
若松	110	577	525	145	132	132
平白	90	410	456	130	144	144
町	90	466	518	139	154	154
中井	69	377	546	117	170	170
須川	70	379	541	97	139	139
田島	70	340	485	94	134	134
合計	716	3,668	5,122	1,045	1,466	1,466

五大費目別の一ヵ月間の支出金額

市町名	費目	食料費			被服費	光熱費	住居費	雑費	小計	その他	計
		計	主食	非主食							
福島		721.170	341.744	379.426	182.569	55.196	105.791	260.125	1,324,857	107,923	1,432,780
郡山		637.591	340.585	279,006	133.202	65.414	56.754	291.252	1,184,213	110,821	1,295,034
石松		656.216	321.172	335,044	120,899	27,655	62,815	276,523	1,164,108	81,139	1,245,247
平		482,230	205,361	286,369	84,423	38,337	44,522	195,804	855,316	80,891	936,207
白河		550,178	279,129	271,049	115,460	47,463	59,535	226,462	999,038	121,700	1,120,738
中野		382,729	198,892	183,837	85,808	47,285	20,141	179,029	715,002	48,291	763,293
須賀川		518,638	249,891	268,747	112,169	40,733	32,414	193,527	897,481	65,801	963,282
田島		370,653	191,786	178,867	91,726	20,612	32,992	160,988	678,971	86,526	765,497
合計		4,329,465	2,129,060	2,200,345	926,256	362,645	416,944	1,783,710	7,818,980	763,092	8,582,072
計に河する費目別比率		50.8	25.0	25.8	10.9	4.2	4.9	20.9	91.7	8.3	100

一世帯当り一ヵ月の平均支出金額

市町名	費目	食料費			被服費	光熱費	住居費	雑費	小計	その他	計
		計	主食	非主食							
福島		6,740	3,194	3,546	1,706	516	989	2,431	12,382	1,008	13,390
郡山		5,796	3,096	2,700	1,211	595	516	2,648	10,766	1,007	11,773
石松		5,966	2,920	3,046	1,099	433	571	2,514	10,583	737	11,320
平		5,469	2,287	3,182	938	426	495	2,176	9,504	898	10,402
白河		6,113	3,101	3,012	1,283	527	662	2,516	11,101	1,352	12,453
中野		5,547	2,882	2,665	1,244	685	292	2,594	10,362	700	11,062
須賀川		7,409	3,570	3,839	1,602	582	463	2,765	12,821	940	13,761
田島		5,295	2,739	2,556	1,310	294	499	2,301	9,699	1,236	10,935
県平均		6,047	2,974	3,073	1,294	506	582	2,491	10,920	982	11,902

一人当り } 一ヵ月間の平均支出金額計に対する各費目毎の比率
 -5市帯当り

市町名	食料費		被服費	光熱費	住居費	雑費	小計	その他	計
	計	主食 非主食							
福島	50.4	23.9	26.5	3.8	7.4	18.2	92.5	7.5	100
山形	49.2	26.3	22.9	5.1	4.4	22.4	91.4	8.6	100
若松	52.7	25.8	26.9	3.8	5.1	22.2	93.5	6.5	100
平井	52.6	22.0	30.6	4.1	4.8	20.8	91.4	8.6	100
白河	49.1	24.9	24.2	4.3	5.3	20.1	89.1	10.9	100
中村	50.1	26.1	24.0	6.2	2.6	23.5	93.7	6.3	100
須賀川	53.8	25.9	27.9	4.2	3.4	20.1	93.2	6.8	100
田島	48.5	25.1	23.4	2.7	4.5	21.0	88.7	11.3	100
県平均	50.8	25.0	25.8	4.2	4.9	20.9	91.7	8.3	100

一市帯当り一ヵ月間の平均支出金額の昭和24年5月に対する比率

市町名	食料費		被服費	光熱費	住居費	雑費	小計	その他	計
	計	主食 非主食							
福島	101.3	81.2	130.2	118.6	284.2	108.8	104.6	111.6	113.1
山形	86.5	100.5	89.8	116.2	53.1	120.7	91.8	117.6	93.6
若松	91.3	105.1	111.3	119.9	157.1	121.2	102.4	95.8	102.0
平井	75.2	85.6	105.6	107.3	72.8	83.0	80.2	101.2	81.6
白河	98.3	105.2	120.4	111.9	153.6	114.1	122.9	141.5	110.8
中村	88.4	95.7	166.3	165.1	69.4	147.6	107.8	117.3	108.3
須賀川	106.8	119.1	167.9	112.4	149.4	132.6	118.7	128.6	119.3
田島	95.8	108.9	132.8	84.9	91.9	123.1	106.6	181.4	111.8
県平均	92.3	104.4	124.1	116.9	111.1	116.6	102.2	121.5	103.6

一市帯当り一ヵ月間の平均支出金額の昭和24年11月に対する比率

市町名	食料費		被服費	光熱費	住居費	雑費	小計	その他	計
	食料								
	主食	非主食							
稲島	91.1	98.5	153.4	73.2	153.1	177.1	110.2	92.5	108.6
郡山	72.8	85.7	73.6	69.6	74.1	113.7	79.8	56.3	77.1
若松	96.6	119.6	708.2	75.0	215.5	193.4	113.4	118.3	113.7
平白	73.8	70.8	84.3	60.2	102.5	96.5	79.4	69.3	78.4
河	86.8	98.7	93.4	75.1	114.5	136.0	96.2	107.1	97.2
中	93.4	116.5	98.6	102.1	35.4	148.1	99.2	108.5	99.7
須賀川	92.6	110.0	82.1	61.8	85.3	151.5	96.7	75.9	78.4
田島	85.0	119.1	97.7	46.4	66.7	110.6	87.9	117.6	90.5
県平均	85.6	99.2	97.1	70.1	99.5	136.1	94.7	86.0	93.9

一人当り一ヵ月間の平均支出金額

市町名	食料費		被服費	光熱費	住居費	雑費	小計	その他	計
	食料								
	主食	非主食							
稲島	1,270	602	321	97	186	458	2,332	190	2,522
郡山	1,157	618	242	119	103	528	2,149	201	2,350
若松	1,137	556	210	83	109	479	2,018	140	2,158
平白	1,201	502	206	94	109	476	2,086	197	2,283
河	1,181	599	248	103	128	484	2,144	261	2,405
中	1,015	528	228	125	53	476	1,897	128	2,025
須賀川	1,368	659	296	107	86	511	2,368	174	2,542
田島	1,090	564	270	61	103	473	1,997	254	2,251
県平均	1,180	580	253	99	114	486	2,132	191	2,323

一人当り一カ月間の平均支出金額昭和24年5月に対する比率

市町名	食料費		被服費	光熱費	住居費	雑費	小計	その他	計
	計	主食・非主食							
稲島	97.2	78.0	124.9	137.2	114.1	273.5	103.2	103.8	108.5
一郡	91.8	106.6	79.3	95.3	124.0	56.3	128.2	124.8	99.3
石松	87.4	100.5	77.7	106.6	115.3	147.3	115.7	91.5	97.6
平	81.9	93.1	75.3	115.1	117.5	79.6	90.0	10.1	88.8
白河	93.7	100.1	87.9	117.5	110.8	148.8	110.8	186.4	108.0
中村	92.0	101.1	83.8	172.7	171.2	71.6	155.5	118.5	112.7
須川	101.4	113.0	92.5	159.1	105.9	143.3	126.1	122.5	113.3
田島	89.3	97.7	81.7	123.3	77.2	83.7	111.2	163.8	101.3
県平均	91.7	103.6	82.5	123.4	116.5	110.7	116.0	120.1	102.9

一人当り一カ月間の平均支出金額昭和24年11月に対する比率

市町名	食料費		被服費	光熱費	住居費	雑費	小計	その他	計
	計	主食・非主食							
瀬島	91.8	99.3	85.9	154.3	70.3	153.7	178.9	93.6	109.5
郡山	79.1	93.2	67.5	80.1	75.8	80.5	123.4	61.3	83.8
石松	90.8	112.3	76.8	101.9	70.9	201.9	182.1	111.1	106.9
平	88.2	84.7	90.9	100.9	72.3	122.5	115.0	82.8	93.7
白河	87.4	99.3	77.7	94.3	76.3	115.3	136.3	107.9	97.8
中村	90.9	113.5	74.7	95.8	99.2	34.2	144.2	105.8	97.0
須川	87.9	104.4	76.6	78.1	58.5	81.1	143.9	72.2	90.1
田島	81.0	113.5	62.0	93.1	44.5	63.6	105.3	111.8	86.2
県平均	87.0	100.7	76.8	98.8	71.2	101.8	138.1	86.8	95.4

世帯人員別世帯数

世帯人員別	世帯数										比					
	福島	郡山	石松	平	白河	中村	須賀川	田島	福島	郡山	石松	平	白河	中村	須賀川	田島
2	11	9	4	11	7	3	4	7	10.3	8.2	3.6	10.2	7.8	4.4	5.7	10.0
3	12	23	22	18	13	10	10	11	11.2	20.9	20.0	20.0	14.4	14.5	14.4	15.7
4	20	17	23	26	17	15	14	18	18.7	15.4	20.9	28.9	8.9	21.7	20.0	25.7
5	26	19	15	9	16	15	8	7	24.3	17.3	13.7	10.0	17.8	21.7	11.4	10.0
6	14	16	27	12	15	5	14	11	13.1	14.6	19.1	13.4	16.7	7.2	20.0	15.7
7	5	6	6	7	10	7	11	9	4.7	9.1	5.5	7.8	11.1	10.1	15.7	12.9
8	7	11	11	1	7	3	1	16	6.5	10.0	10.0	1.1	7.8	4.4	1.4	8.6
9	4	3	4	4	3	8	4	1	3.7	2.7	3.6	4.4	3.3	11.6	5.7	1.4
10	8	2	4	2	2	3	4	4	7.5	1.8	3.6	2.2	2.2	4.4	5.7	1.4
計	107	110	110	90	90	69	70	70	100.0	100.0	100.0	100.0	100.0	100.0	100.0	100.0

附記 此の表は世帯人員別に五等分布をみたので調査世帯の抽出の標準世帯は除外してあるので、世帯人員別は2人世帯から11人又は12人世帯までである。この表に同様な形式の表が多いので一応表の見た方を説明すると、例えば、福島では税調査世帯の総数が107世帯でその中2人世帯が41世帯、3人世帯が12世帯……とさつてあり、百分比はこの107世帯を100として各人員別の世帯数の比率を計算したものである。

職業別世帯数

職業別	世帯数										比					
	福島	郡山	石松	平	白河	中村	須賀川	田島	福島	郡山	石松	平	白河	中村	須賀川	田島
民間労働者	16	17	21	23	8	7	13	18	15.0	15.4	19.1	25.6	8.9	10.1	18.6	25.7
官公労働者	7	14	3	2	1	1	1	1	6.5	12.7	2.7	2.2	1.1	1.1	1.4	1.4
民間雇員	21	20	15	13	11	12	6	13	19.6	18.2	13.6	14.5	12.2	17.4	8.6	18.6
官公雇員	26	17	18	12	21	16	13	11	24.3	15.4	16.4	13.4	23.3	23.2	18.6	16.7
商人雇員	13	29	41	28	37	25	28	21	12.1	26.4	37.3	31.1	41.1	36.2	40.0	30.0
経営者	6	5	4	4	4	5	2	2	5.6	4.6	3.6	4.4	4.5	4.4	2.9	1.9
自由業者	2	1	2	4	3	5	3	1	1.9	0.9	1.8	4.4	3.3	7.3	4.2	1.4
その他	16	7	6	4	5	4	4	3	15.0	6.4	5.5	4.4	5.6	5.8	5.7	4.3
計	107	110	110	90	90	69	70	70	100.0	100.0	100.0	100.0	100.0	100.0	100.0	100.0

附記 此の表は職業別の世帯構成での分類基準を明らかにすると、こゝでは、家計支出の分析にあるからその意味で雇員を主として世帯の収入に差異を生ぜしめると思われる基準によつて分類した。即ち「労働者」、「雇員」次に個人営業とかが独立して事業を営む使用人5人未満の業主をさして「商人・雇員」とし、事業の組織方針を定めるなど責任をもち専ら経営の企画管理にしたがう者を「経営者」、個人的に独立して個人の特長を内容とする業務にしたがう者（但し特定の会社や年次などに勤めている場合は雇員に分類）を自由業者とし、以上の分類にまよらない者、及び無免許を「その他」にまとめた。なおこの中には、農業や食料品製造、飲食店等家計支出の要すると思われその世帯抽出の意味があるので全く含まれていない。以上の分類に従つて世帯構成をみたものであつて、本表の左欄は世帯数の実数、右欄はその百分比を示すものである。

有業人員別世帯数

有業人員別	世帯数										百分比										
	古					新					福島	郡山	須賀川	中村	白河	平	若松	須賀川	中村	須賀川	田島
	福島	郡山	若松	平	白河	中村	須賀川	田島	福島	郡山											
0	7	6	5	2	4	3	2	3	46	55	65	3	22	45	44	57	43				
1	61	68	79	57	48	33	47	47	71.8	61.8	57.0	47	63.3	53.3	47.8	67.1	67.1				
2	17	24	15	22	26	22	12	15.9	13.6	21.8	14	24.5	28.9	31.9	17.2	20.0					
3	17	12	8	7	9	6	4	15.9	7.3	10.9	5	7.8	10.0	8.7	5.7	7.2					
4	2		3	2	3	4	2	1.9	2.7		1	2.2	3.3	5.8	2.9	1.4					
5人以上	3			1	1	1	1	2.8						1.4	1.4						
計	107	110	110	90	90	69	70	70	100.0	100.0	100.0	100.0	100.0	100.0	100.0	100.0	100.0				

補記 有業人員とは各世帯の中でこれ以外職業をもち、収入を得ている者の数である。

例之は、家族5人の中で主人と長男が会社に勤めて収入を得てあり、他は勤めず他の職業もなければその世帯は有業人員2人の世帯となるのである。

本表の左欄は有業人員数の実数、右欄はその百分比を示すものである。

支出階級別世帯分布

支出階級別	世帯数										百分比										
	古					新					福島	郡山	須賀川	中村	白河	平	若松	須賀川	中村	須賀川	田島
	福島	郡山	若松	平	白河	中村	須賀川	田島	福島	郡山											
4,000円未満	5	5	5	4	2	4	4	4	4.7	4.5	5	3	4.4	2.2	4.4	2.2	5.8	7.2			
4,000 ~ 4,999	11	3	5	7	5	4	4	7	10.3	2.7	7	3	7.8	2.2	5.8	4.2	5.8	10.0			
5,000 ~ 5,999	1	4	12	8	5	3	4	8	1.0	3.6	8	4	8.9	2.2	4.4	5.7	4.4	11.4			
6,000 ~ 6,999	6	7	10	7	5	9	7	6	5.6	6.4	6	7	7.8	5.7	13.0	10.0	8.6	8.6			
7,000 ~ 7,999	5	9	7	11	8	3	3	4	4.7	8.2	4	6	12.2	8.9	4.4	8.6	4.4	5.7			
8,000 ~ 8,999	4	8	13	9	11	8	8	5	3.7	7.3	5	4	10.0	12.2	11.6	5.7	7.2				
9,000 ~ 9,999	7	13	10	11	12	3	1	7	6.5	11.8	7	1	12.2	13.3	4.4	1.4	10.0				
10,000 ~ 10,999	11	6	4	8	11	6	8	4	10.3	5.5	4	8	8.9	12.2	8.7	11.4	5.7				
11,000 ~ 11,999	4	6	10	4	7	4	3	3	3.7	5.5	3	3	4.5	7.8	5.8	4.2	4.3				
12,000 ~ 12,999	11	10	6	2	3	6	2	4	10.3	9.1	4	2	2.2	3.3	8.7	2.9	5.7				
13,000 ~ 13,999	3	5	5	4	5	1	3	1	2.8	4.5	1	3	4.5	5.7	1.4	4.2	1.4				
14,000 ~ 14,999	9	6	7	3	2	1	5	1	8.4	5.5	3	5	3.3	2.2	1.4	7.2	1.4				
15,000 ~ 15,999	2	7	1	2	1	2	1	3	1.9	6.4	1	1	2.2	1.1	2.9	1.4	4.3				
16,000 ~ 16,999	2	2	1	1	3	2	6	1	1.9	1.8	1	6	1.1	3.3	2.9	8.6	1.4				
17,000 ~ 17,999	1	4	1	1	1	4	2	1	0.9	3.6	1	2	1.1	1.1	5.8	2.9	1.4				
18,000 ~ 18,999	4	3	2	2	3	4	4	3	3.7	2.7	3	4	2.2	3.3	5.8	5.7	4.3				
19,000 ~ 19,999	3	4	2	7	1	1	2	1	2.8	3.6	1	2	1.1	1.1	1.4	2.9	1.4				
20,000円以上	18	8	9	7	11	4	9	8	16.8	7.3	8	9	7.8	12.2	5.8	13.0	11.4				
計	107	110	110	90	90	69	70	70	100.0	100.0	100.0	100.0	100.0	100.0	100.0	100.0	100.0				

支出階級別市帯数・人員及び支出金額分布 306 福島市

支出階級別	市帯数		市人員		市帯数		市人員		支出金額	
	実数	百分比	果積比率	人員	百分比	果積比率	人員	百分比	(單位円)	百分比
4,000円未満	5	4.7		13	2.3		14,069	1.0		
4,000 ~ 4,999	11	10.3	15.0	45	7.9	10.2	48,309	3.4		4.4
5,000 ~ 5,999	1	1.0	16.0	4	0.7	10.9	5,057	0.3		4.7
6,000 ~ 6,999	6	5.6	21.6	29	5.1	16.0	38,451	2.7		7.4
7,000 ~ 7,999	5	4.7	26.3	21	3.7	19.7	36,788	2.6		10.0
8,000 ~ 8,999	4	3.7	30.0	16	2.8	22.5	34,313	2.4		12.4
9,000 ~ 9,999	7	6.5	36.5	27	4.8	27.3	67,148	4.7		17.1
10,000 ~ 10,999	11	10.3	46.8	53	9.3	36.6	116,527	8.1		25.2
11,000 ~ 11,999	4	3.7	50.5	20	3.5	40.1	46,354	3.2		28.4
12,000 ~ 12,999	11	10.3	60.8	70	12.3	52.4	136,551	9.5		37.9
13,000 ~ 13,999	3	2.8	63.6	20	3.5	55.9	40,900	2.9		40.8
14,000 ~ 14,999	9	8.4	72.0	50	8.8	64.7	130,353	9.1		49.9
15,000 ~ 15,999	2	1.9	73.9	11	1.9	66.6	31,369	2.2		52.1
16,000 ~ 16,999	2	1.9	75.8	12	2.1	68.7	33,428	2.3		54.4
17,000 ~ 17,999	1	0.9	76.7	9	1.6	70.3	17,190	1.2		55.6
18,000 ~ 18,999	4	3.7	80.4	27	4.7	75.0	73,977	5.2		60.8
19,000 ~ 19,999	3	2.8	83.2	22	3.9	78.9	59,507	4.2		65.0
20,000円以上	18	16.8	100.0	119	21.1	100.0	502,483	35.0		100.0
計	107	100.0		568	100.0		1,432,774	100.0		

支出階級別市帯数・人員及び支出金額分布 307 郡山市

支出階級別	市帯数		市人員		市帯数		市人員		支出金額	
	実数	百分比	果積比率	人員	百分比	果積比率	人員	百分比	(單位円)	百分比
4,000円未満	5	4.5		17	3.1		13,722	1.1		
4,000 ~ 4,999	3	2.7	7.2	9	1.6	4.7	13,414	1.0		2.1
5,000 ~ 5,999	4	3.6	10.8	14	2.5	7.2	22,547	1.7		3.8
6,000 ~ 6,999	7	6.4	17.2	24	4.4	11.6	46,452	3.6		7.4
7,000 ~ 7,999	9	8.2	25.4	44	8.0	19.6	67,215	5.2		12.6
8,000 ~ 8,999	8	7.3	32.7	36	6.5	26.1	68,432	5.3		17.9
9,000 ~ 9,999	13	11.8	44.5	58	10.5	36.6	124,877	9.6		27.5
10,000 ~ 10,999	6	5.5	50.0	30	5.4	42.0	62,798	4.9		32.4
11,000 ~ 11,999	6	5.5	55.5	34	6.2	48.2	69,120	5.3		37.7
12,000 ~ 12,999	10	9.1	64.6	54	9.8	58.0	124,737	9.6		47.3
13,000 ~ 13,999	5	4.5	69.1	28	5.1	63.1	67,763	5.2		52.5
14,000 ~ 14,999	6	5.5	74.6	37	6.7	69.8	86,390	6.7		59.2
15,000 ~ 15,999	7	6.4	81.0	37	6.7	76.5	108,489	8.4		67.6
16,000 ~ 16,999	2	1.8	82.8	8	1.5	78.0	33,509	2.6		70.2
17,000 ~ 17,999	4	3.6	86.4	26	4.7	82.7	70,133	5.4		75.6
18,000 ~ 18,999	3	2.7	89.1	23	4.2	86.9	55,811	4.3		79.9
19,000 ~ 19,999	4	3.6	92.7	27	4.9	91.8	78,689	6.1		86.0
20,000円以上	8	7.3	100.0	45	8.2	100.0	180,936	14.0		100.0
計	110	100.0		551	100.0		1,295,034	100.0		

支出階級別世帯数・人員及び支出金額分布 308 若松市

支出階級別	世帯数		人員		世帯人員		世帯人員		世帯人員		世帯人員	
	実数	百分比	果積比率	人員	百分比	果積比率	(單位円)	百分比	果積比率	(單位円)	百分比	果積比率
4000 円未満	5	4.5	9.0	15	2.6	5.4	15,063	1.2	3.2	15,063	1.2	3.2
4,000 ~	5	4.5	19.9	16	2.8	5.4	24,315	2.0	8.7	24,315	2.0	8.7
5,000 ~	12	10.9	29.0	48	8.3	13.7	68,282	5.5	13.9	68,282	5.5	13.9
6,000 ~	10	9.1	35.4	48	8.3	22.0	64,972	5.2	18.1	64,972	5.2	18.1
7,000 ~	7	6.4	47.2	30	5.2	27.2	52,515	4.2	18.1	52,515	4.2	18.1
8,000 ~	13	11.8	56.3	68	11.8	39.0	112,827	9.1	27.2	112,827	9.1	27.2
9,000 ~	10	9.1	60.0	55	9.5	48.5	94,008	7.6	34.8	94,008	7.6	34.8
10,000 ~	4	3.7	69.1	21	3.6	52.1	40,958	3.3	38.1	40,958	3.3	38.1
11,000 ~	10	9.1	74.6	53	9.2	61.3	114,675	9.2	47.3	114,675	9.2	47.3
12,000 ~	6	5.5	79.1	34	5.9	67.2	74,958	6.0	53.3	74,958	6.0	53.3
13,000 ~	5	4.5	85.5	26	4.5	71.7	68,735	5.5	58.8	68,735	5.5	58.8
14,000 ~	7	6.4	88.2	43	7.5	79.2	102,236	8.2	67.0	102,236	8.2	67.0
15,000 ~	1	0.9	90.0	8	1.4	80.6	15,951	1.3	68.3	15,951	1.3	68.3
16,000 ~	1	0.9	91.8	6	1.0	81.6	16,771	1.3	69.6	16,771	1.3	69.6
17,000 ~	1	0.9	100.0	8	1.4	83.0	17,551	1.4	71.0	17,551	1.4	71.0
18,000 ~	2	1.8	90.0	20	3.5	86.5	36,343	2.9	73.9	36,343	2.9	73.9
19,000 ~	2	1.8	91.8	15	2.6	89.1	39,531	3.2	77.1	39,531	3.2	77.1
20,000 円以上	9	8.2	100.0	63	10.9	100.0	285,556	22.9	100.0	285,556	22.9	100.0
計	110	100.0		577	100.0		1,245,247	100.0		1,245,247	100.0	

支出階級別世帯数・人員及び支出金額分布 415 平市

支出階級別	世帯数		人員		世帯人員		世帯人員		世帯人員		世帯人員	
	実数	百分比	果積比率	人員	百分比	果積比率	(單位円)	百分比	果積比率	(單位円)	百分比	果積比率
4000 円未満	4	4.4	12.2	12	2.9	8.8	13,126	1.4	5.0	13,126	1.4	5.0
4,000 ~	7	7.3	21.1	24	5.9	15.9	33,509	3.6	9.8	33,509	3.6	9.8
5,000 ~	8	8.9	28.9	29	7.1	21.8	44,781	4.8	14.8	44,781	4.8	14.8
6,000 ~	7	7.8	41.1	24	5.9	31.1	46,519	5.0	14.8	46,519	5.0	14.8
7,000 ~	11	12.2	51.1	38	9.3	31.1	82,623	8.8	23.6	82,623	8.8	23.6
8,000 ~	9	10.0	63.3	41	10.0	41.1	76,716	8.2	31.8	76,716	8.2	31.8
9,000 ~	11	12.2	72.2	49	12.0	53.1	103,148	10.9	42.7	103,148	10.9	42.7
10,000 ~	8	8.9	76.7	34	8.3	61.4	84,005	9.0	51.7	84,005	9.0	51.7
11,000 ~	4	4.5	78.9	21	5.1	66.5	44,990	4.8	56.5	44,990	4.8	56.5
12,000 ~	2	2.2	83.4	11	2.7	69.2	24,970	2.7	59.2	24,970	2.7	59.2
13,000 ~	4	4.5	86.7	33	8.0	77.2	55,117	5.9	65.1	55,117	5.9	65.1
14,000 ~	3	3.3	88.9	18	4.3	81.5	43,227	4.6	69.7	43,227	4.6	69.7
15,000 ~	2	2.2	90.0	15	3.6	85.1	30,992	3.3	73.0	30,992	3.3	73.0
16,000 ~	1	1.1	92.2	7	1.7	86.8	16,548	1.8	74.8	16,548	1.8	74.8
17,000 ~			92.2	14	3.4	90.2	37,313	4.0	78.8	37,313	4.0	78.8
18,000 ~	2	2.2	100.0	14	3.4	90.2	37,313	4.0	78.8	37,313	4.0	78.8
19,000 ~	7	7.8	100.0	40	9.8	100.0	198,622	21.2	100.0	198,622	21.2	100.0
20,000 円以上			100.0	40	9.8	100.0	198,622	21.2	100.0	198,622	21.2	100.0
計	90	100.0		410	100.0		936,206	100.0		936,206	100.0	

支出階級別世帯数・人員及び支出金額分布

416 白河市

支出階級別	世帯数			人員			世帯人員			支出金額		
	実数	百分比	累積比率	人数	百分比	累積比率	(単位円)	百分比	累積比率			
4000 円未満	2	3.2	4.1	6	1.3	1.3	7833	0.6	1.4			
4000 ~ 4999	2	2.2	6.6	5	1.1	2.4	9130	0.8	2.4			
5000 ~ 5999	2	2.2	12.3	6	1.3	3.7	11520	1.0	3.7			
6000 ~ 6999	5	5.7	17.2	21	4.5	8.2	32487	2.9	5.3			
7000 ~ 7999	8	8.9	26.1	34	7.3	15.5	59685	5.3	10.6			
8000 ~ 8999	11	12.2	38.4	50	10.7	26.2	93677	8.4	19.0			
9000 ~ 9999	12	13.3	51.7	64	13.7	39.9	113761	10.2	29.2			
10000 ~ 10999	11	12.2	63.9	66	14.2	54.1	116357	10.4	39.6			
11000 ~ 11999	7	7.8	71.7	36	7.7	61.8	79695	7.1	46.7			
12000 ~ 12999	3	3.3	75.0	15	3.2	65.0	38515	3.4	50.1			
13000 ~ 13999	5	5.7	80.7	32	6.9	71.9	67428	5.9	56.0			
14000 ~ 14999	2	2.2	82.9	13	2.8	74.7	28846	2.6	58.6			
15000 ~ 15999	1	1.1	84.0	5	1.1	75.8	15189	1.4	60.0			
16000 ~ 16999	3	3.3	87.3	19	4.1	79.9	50104	4.5	64.5			
17000 ~ 17999	1	1.1	88.4	4	0.9	80.8	17332	1.6	66.1			
18000 ~ 18999	3	3.3	91.7	17	3.6	84.4	55688	5.0	71.1			
19000 ~ 19999	1	1.1	92.8	8	1.7	86.1	19524	1.8	72.9			
20000 円以上	11	12.2	100.0	65	13.9	100.0	303967	27.1	100.0			
計	90	100.0		466	100.0		1120738	100.0				

支出階級別世帯数・人員及び支出金額分布

518 中村町

支出階級別	世帯数			人員			世帯人員			支出金額		
	実数	百分比	累積比率	人数	百分比	累積比率	(単位円)	百分比	累積比率			
4000 円未満	4	5.8	11.6	14	3.7	3.7	13096	1.7	4.1			
4000 ~ 4999	4	5.8	17.4	14	3.7	7.4	18571	2.4	6.3			
5000 ~ 5999	3	4.4	21.8	15	4.0	11.4	17037	2.2	8.5			
6000 ~ 6999	9	13.0	34.8	43	11.4	22.8	59033	7.7	16.2			
7000 ~ 7999	3	4.4	39.2	12	3.2	26.0	22602	3.0	17.0			
8000 ~ 8999	8	11.6	50.8	39	10.4	36.4	68345	9.0	26.0			
9000 ~ 9999	3	4.4	55.2	14	3.7	40.1	27916	3.7	29.7			
10000 ~ 10999	6	8.7	63.9	30	8.0	48.1	62210	8.2	37.9			
11000 ~ 11999	4	5.8	69.7	20	5.3	53.4	45454	6.0	43.9			
12000 ~ 12999	6	8.7	78.4	35	9.3	62.7	74779	9.8	53.7			
13000 ~ 13999	1	1.4	79.8	8	2.1	64.8	13054	1.7	55.4			
14000 ~ 14999	1	1.4	81.2	11	2.9	67.7	14584	1.9	57.3			
15000 ~ 15999	2	2.9	84.1	14	3.7	71.4	30752	4.0	61.3			
16000 ~ 16999	2	2.9	87.0	16	4.2	75.6	32553	4.3	65.6			
17000 ~ 17999	4	5.8	92.8	25	6.6	82.2	69317	9.1	74.7			
18000 ~ 18999	4	5.8	98.6	24	6.4	88.6	73587	9.6	84.3			
19000 ~ 19999	1	1.4	100.0	9	2.4	91.0	19437	2.5	86.8			
20000 円以上	4	5.8		34	9.0	100.0	100966	13.2	100.0			
計	69	100.0		377	100.0		763293	100.0				

支出階級別世帯数・人員及び支出金額分布

519 須賀川町

支出階級別	世帯数		世帯人員		支出金額	
	実数	百分比	人数	百分比	(単位円)	百分比
4,000円未満	3	4.2	12	3.2	14,686	1.5
4,000 ~ 4,999	4	5.7	10	2.6	22,357	2.3
5,000 ~ 5,999	7	10.0	25	6.6	44,730	4.7
6,000 ~ 6,999	6	8.5	29	7.7	45,546	4.7
8,000 ~ 8,999	4	5.7	19	5.0	33,818	3.5
9,000 ~ 9,999	1	1.4	6	1.6	9,384	1.0
10,000 ~ 10,999	8	11.4	42	11.1	82,914	8.6
11,000 ~ 11,999	3	4.2	18	4.7	34,421	3.6
12,000 ~ 12,999	2	2.9	15	4.0	25,023	2.6
13,000 ~ 13,999	3	4.2	18	4.7	40,594	4.2
14,000 ~ 14,999	5	7.2	21	5.6	72,464	7.5
15,000 ~ 15,999	1	1.4	7	1.8	15,187	1.6
16,000 ~ 16,999	6	8.6	38	10.0	99,377	10.3
17,000 ~ 17,999	2	2.9	13	3.4	34,872	3.6
18,000 ~ 18,999	4	5.7	25	6.6	74,184	7.7
19,000 ~ 19,999	2	2.9	15	4.0	38,853	4.0
20,000円以上	9	13.0	66	17.4	274,872	28.6
計	70	100.0	379	100.0	963,282	100.0

支出階級別世帯数・人員及び支出金額分布

520 田島町

支出階級別	世帯数		世帯人員		支出金額	
	実数	百分比	人数	百分比	(単位円)	百分比
4,000円未満	5	7.2	14	4.1	15,531	2.0
4,000 ~ 4,999	7	10.0	29	8.4	31,807	4.2
5,000 ~ 5,999	8	11.4	29	8.4	45,024	5.9
6,000 ~ 6,999	6	8.6	31	9.0	39,767	5.2
7,000 ~ 7,999	4	5.7	18	5.2	30,093	3.9
8,000 ~ 8,999	5	7.2	22	6.4	42,808	5.6
9,000 ~ 9,999	7	10.0	41	12.5	67,373	8.8
10,000 ~ 10,999	4	5.7	19	5.5	41,471	5.4
11,000 ~ 11,999	3	4.3	15	4.3	35,013	4.6
12,000 ~ 12,999	4	5.7	20	5.8	50,053	6.5
13,000 ~ 13,999	1	1.4	7	2.6	14,785	1.9
14,000 ~ 14,999	3	4.3	17	5.0	46,745	6.1
15,000 ~ 15,999	1	1.4	7	2.6	17,957	2.4
16,000 ~ 16,999	3	4.3	13	3.5	54,655	7.1
17,000 ~ 17,999	1	1.4	9	2.6	19,872	2.6
18,000 ~ 18,999	3	4.3	13	3.5	54,655	7.1
19,000 ~ 19,999	1	1.4	9	2.6	19,872	2.6
20,000円以上	8	11.4	49	14.1	312,542	27.8
計	70	100.0	340	100.0	765,496	100.0

度数分布特性値

(各帯当り支出階級による分布から計算したその)

	通島	郡山	石松	中	白河	中村	須賀川	田島
算術平均値	13.390	11.773	11.320	26.356	12.453	11.062	13.761	10.936
中央値	11.961	11.024	9.177	8.271	10.394	10.077	11.586	9.357
並数	13,443	9,718	8,789	7,499	9,199	6,757	10,424	5,756
範囲	1,036 ~ 42,401	2,234 ~ 29,211	1,560 ~ 77,603	2,668 ~ 44,189	3,904 ~ 39,298	2,618 ~ 28,206	4,887 ~ 83,713	2,232 ~ 31,106

算術平均値 各帯の支出額の総和を各帯数で除して得た値である。

中央値 各帯の支出額を大きさの順序に配列して、その中央の位置に來た値である。

並数 支出階級にみて、最も多くの各帯がこの階級に属していた値である。

各帯人員別支出階級別各帯分布

支出階級別	総世帯数	世帯人員別										平均 各帯人員	
		2	3	4	5	6	7	8	9	10以上			
4,000円未満	5	3	1	1	4	1							2.60
4,000 ~ 4,999	11	2	1	3									4.09
5,000 ~ 5,999	1		3			1							4.00
6,000 ~ 6,999	6			3	2								4.83
7,000 ~ 7,999	5	1	1	1									4.20
8,000 ~ 8,999	4	1		1	2	1							4.00
9,000 ~ 9,999	7	1	2	2	1	1		1					3.86
10,000 ~ 10,999	11	1	2	1	4	1		1					4.82
11,000 ~ 11,999	4		1	1	2	1		3					5.00
12,000 ~ 12,999	11	1		1	4	4							6.36
13,000 ~ 13,999	3		1	1									6.67
14,000 ~ 14,999	9		1	1	3	2		2					5.56
15,000 ~ 15,999	2			1	1	1		1					5.50
16,000 ~ 16,999	2												4.00
17,000 ~ 17,999	1												9.00
18,000 ~ 18,999	4				1	1							6.75
19,000 ~ 19,999	3					2							7.33
20,000円以上	18	1	3	2	2	2	2	2	2	2	2	2	6.61
計	107	11	12	20	26	14	5	7	4	8			5.31

世帯人員別支出階級別世帯分布

307 郡山市

支出階級別	世帯階級	世帯人員別										平均世帯人員			
		2人	3人	4人	5人	6人	7人	8人	9人	10人以上					
4,000円未満	5		4	1	1	1									3.44
4,000 ~ 4,999	3	1	1	1	1										3.00
5,000 ~ 5,999	4	1	1	2	1										3.50
6,000 ~ 6,999	7	2	2	1	1										3.43
7,000 ~ 7,999	9	2	1	1	1	2									4.89
8,000 ~ 8,999	8														4.50
9,000 ~ 9,999	13	1	4	3	2	1	1								4.46
10,000 ~ 10,999	6	1	3	1	3	1									5.00
11,000 ~ 11,999	6		2	1	1	1									5.67
12,000 ~ 12,999	10		3	2	1	1									5.40
13,000 ~ 13,999	5			2		2									5.60
14,000 ~ 14,999	6		1	1		3									6.17
15,000 ~ 15,999	7	1		1	3	1									5.29
16,000 ~ 16,999	2			2											4.00
17,000 ~ 17,999	4					2									6.50
18,000 ~ 18,999	3														7.67
19,000 ~ 19,999	4			2	1	1									6.75
20,000円以上	8		1		1	2									5.63
計	110	9	23	17	19	16	10	11	3						5.01

世帯人員別支出階級別世帯分布

308 若松市

支出階級別	世帯階級	世帯人員別										平均世帯人員			
		2人	3人	4人	5人	6人	7人	8人	9人	10人以上					
4,000円未満	5		3	1											3.00
4,000 ~ 4,999	5	1	4	1											3.20
5,000 ~ 5,999	12	1	5	2	3	2									4.00
6,000 ~ 6,999	10	2	1	1	3	2									4.80
7,000 ~ 7,999	7		2	3											4.29
8,000 ~ 8,999	13			3	2	2									5.23
9,000 ~ 9,999	10		1	2	1	4	1								5.50
10,000 ~ 10,999	4		1	1		1									5.25
11,000 ~ 11,999	10		1	2	3	2									5.30
12,000 ~ 12,999	6			1	2	2									5.67
13,000 ~ 13,999	5			2		3									5.20
14,000 ~ 14,999	7			2		1	3								6.14
15,000 ~ 15,999	1					1									8.00
16,000 ~ 16,999	1														6.00
17,000 ~ 17,999	1														8.00
18,000 ~ 18,999	2					1									10.00
19,000 ~ 19,999	2					1									7.50
20,000円以上	9		1	2	1	1	1								7.00
計	110	4	22	23	15	21	6	11	4						5.25

古帯人員別支出階級別古帯分布

415 平市

支出階級別	総古帯数	古帯人員別										平均古帯人員	
		2	3	4	5	6	7	8	9	10以上			
4000円未満	4	2	1	1	1	1							4.00
4000 ~ 4999	7	1	2	4									3.43
5000 ~ 5999	8	2	1	4		1							3.63
6000 ~ 6999	7	2	1	3	1								3.43
7000 ~ 7999	11	3	2	4	2								3.45
8000 ~ 8999	9	1	3	2	2	4							4.56
9000 ~ 9999	11	1	4	1	2	2					1		4.45
10000 ~ 10999	8	1	2	4	1	1							4.25
11000 ~ 11999	4	1	1		1	1							5.25
12000 ~ 12999	2		1		1	1							5.50
13000 ~ 13999	4					1					3		8.30
14000 ~ 14999	3			1				1					6.00
15000 ~ 15999	2					1							7.50
16000 ~ 16999	1							1					7.00
17000 ~ 17999													
18000 ~ 18999	2			1								1	7.00
19000 ~ 19999	7	1	1	2		2						1	5.71
20000円以上													
計	90	11	18	26	9	12	7	1	4	2			45.56

古帯人員別支出階級別古帯分布

支出階級別	総古帯数	古帯人員別										平均古帯人員	
		2	3	4	5	6	7	8	9	10以上			
4000円未満	2	1	1	1									3.00
4000 ~ 4999	2	1	1	1									2.50
5000 ~ 5999	2	1	1	2									3.00
6000 ~ 6999	5	1	3	1	1	1							4.20
7000 ~ 7999	8	1	3	1	3	1							4.25
8000 ~ 8999	11	1	2	3	2	2	2						4.65
9000 ~ 9999	12	1	1	3	3	2	2	1					5.33
10000 ~ 10999	11	1	1	1	3	3	2						6.00
11000 ~ 11999	7	1	1	1	1	2	2						5.14
12000 ~ 12999	3			1	1	1							5.00
13000 ~ 13999	5		2			1					1		6.40
14000 ~ 14999	2	1	1		1						1		6.50
15000 ~ 15999	1				1								2.50
16000 ~ 16999	3		1	1			1						6.33
17000 ~ 17999	1			1									4.00
18000 ~ 18999	3			1	1								5.67
19000 ~ 19999	1												8.00
20000円以上	11	1	1	3		3	1			2			5.91
計	90	7	13	17	16	15	10	7	3	2			5.18

世帯人員別支出階級別世帯分布

518 中村町

支出階級別	世帯階級	世帯人員別										平均世帯人員		
		2人	3人	4人	5人	6人	7人	8人	9人	10人以上				
4,000円未満	4	1	2	1	1	1	1	1	1	1	1	1	1	3.50
4,000 ~ 4,999	4	1	1	1	1	1	1	1	1	1	1	1	1	3.50
5,000 ~ 5,999	3	1	1	1	1	1	1	1	1	1	1	1	1	5.00
6,000 ~ 6,999	9	1	1	3	2	1	1	1	1	1	1	1	1	4.78
7,000 ~ 7,999	3	1	1	1	1	1	1	1	1	1	1	1	1	4.00
8,000 ~ 8,999	8	1	3	1	2	1	1	1	1	1	1	1	1	4.88
9,000 ~ 9,999	3	1	1	1	2	1	1	1	1	1	1	1	1	4.67
10,000 ~ 10,999	6	1	1	2	2	1	1	1	1	1	1	1	1	5.10
11,000 ~ 11,999	4	1	2	2	4	2	1	1	1	1	1	1	1	5.00
12,000 ~ 12,999	6	1	1	1	1	1	1	1	1	1	1	1	1	5.83
13,000 ~ 13,999	1	1	1	1	1	1	1	1	1	1	1	1	1	8.00
14,000 ~ 14,999	1	1	1	1	1	1	1	1	1	1	1	1	1	11.00
15,000 ~ 15,999	2	1	1	1	1	2	1	1	1	1	1	1	1	7.00
16,000 ~ 16,999	2	1	1	1	1	1	1	1	1	1	1	1	1	8.00
17,000 ~ 17,999	4	1	1	1	1	1	1	1	1	1	1	1	1	6.25
18,000 ~ 18,999	4	1	1	2	1	1	1	1	1	1	1	1	1	6.00
19,000 ~ 19,999	1	1	1	1	1	1	1	1	1	1	1	1	1	9.00
20,000円以上	4	1	1	1	1	1	1	1	1	1	1	1	1	8.50
計	69	3	10	15	15	5	7	3	8	3	3	3	3	5.46

世帯人員別支出階級別世帯分布

519 須賀川町

支出階級別	世帯階級	世帯人員別										平均世帯人員		
		2人	3人	4人	5人	6人	7人	8人	9人	10人以上				
4,000円未満	3	2	2	1	1	1	1	1	1	1	1	1	1	4.00
4,000 ~ 4,999	4	1	2	1	1	1	1	1	1	1	1	1	1	2.50
5,000 ~ 5,999	7	1	3	2	1	1	1	1	1	1	1	1	1	3.57
6,000 ~ 6,999	6	1	2	1	1	1	1	1	1	1	1	1	1	4.83
7,000 ~ 7,999	4	1	1	2	1	1	1	1	1	1	1	1	1	4.75
8,000 ~ 8,999	1	1	1	1	1	1	1	1	1	1	1	1	1	6.00
9,000 ~ 9,999	3	1	1	1	1	1	1	1	1	1	1	1	1	5.25
10,000 ~ 10,999	3	1	1	1	1	1	1	1	1	1	1	1	1	6.00
11,000 ~ 11,999	2	1	1	1	1	1	1	1	1	1	1	1	1	7.50
12,000 ~ 12,999	3	1	1	1	1	1	1	1	1	1	1	1	1	6.00
13,000 ~ 13,999	5	1	1	4	1	1	1	1	1	1	1	1	1	4.20
14,000 ~ 14,999	1	1	1	1	1	1	1	1	1	1	1	1	1	7.00
15,000 ~ 15,999	6	1	1	1	3	1	1	1	1	1	1	1	1	6.33
16,000 ~ 16,999	2	1	1	1	1	1	1	1	1	1	1	1	1	6.50
17,000 ~ 17,999	4	1	1	1	1	1	1	1	1	1	1	1	1	6.25
18,000 ~ 18,999	2	1	1	1	1	1	1	1	1	1	1	1	1	7.50
19,000 ~ 19,999	9	1	2	1	1	2	1	1	1	1	1	1	1	7.33
20,000円以上	70	4	10	14	8	14	11	1	4	4	4	4	4	5.41
計														

世帯人員別支出階級別世帯分布

520 田島町

支出階級別	世帯数	世帯人員別										平均世帯人員	
		2人	3人	4人	5人	6人	7人	8人	9人	10人以上			
4,000円未満	5	3	1	2	2	1	1						2.80
4,000 ~ 4,999	7	3	2	4	2	1	1						4.14
5,000 ~ 5,999	8		1	1	1	2	1						3.63
6,000 ~ 6,999	6		1	1	1	2	1						5.17
7,000 ~ 7,999	4		2	1		2							4.50
8,000 ~ 8,999	5		2	1	2	1							4.40
9,000 ~ 9,999	7		1	1	1	1	2						4.43
10,000 ~ 10,999	4	1		1	1	1							4.75
11,000 ~ 11,999	3		1	2	1	1							5.00
12,000 ~ 12,999	4		1	1	1	1							4.50
13,000 ~ 13,999													
14,000 ~ 14,999	1			1		1							2.00
15,000 ~ 15,999	3			1		1							5.67
16,000 ~ 16,999	1			1		1							7.00
17,000 ~ 17,999													
18,000 ~ 18,999	3		1	1		1							4.33
19,000 ~ 19,999	1			3	1					1			9.00
20,000円以上	8				1						4		8.73
計	70	7	11	18	7	11	9	6	1				4.76

第十二表 古帯人員別一在帯当り平均支出金額

古帯人員	支出金額 (円)										総平均
	福島	郡山	山形	福島	平泉	白河	中村	金谷	須賀川	田島	
2	8,699	8,234	5,034	4,204	10,002	4,825	6,887	4,962	8,607	4,962	
3	13,460	8,782	7,272	8,632	10,210	7,747	6,592	8,607	13,175	8,607	
4	11,182	12,311	10,493	10,735	13,638	10,186	13,175	11,276	12,975	11,276	
5	11,521	11,847	9,573	8,570	10,330	9,107	12,975	9,498	12,674	9,498	
6	13,993	13,867	10,995	12,187	13,588	8,953	12,674	10,043	12,674	10,043	
7	16,797	12,746	23,682	14,850	12,205	15,719	15,883	17,618	15,883	17,618	
8	13,407	14,081	12,195	15,762	15,075	18,200	11,250	21,954	11,250	21,954	
9	26,403	12,882	19,921	12,63	20,296	14,942	19,231	19,872	19,231	19,872	
10人以上	22,231	20,849	23,346	20,200	14,290	17,672	35,313	10,043	35,313	10,043	
総平均	13,390	11,773	11,320	10,402	12,453	11,062	13,761	10,936	13,761	10,936	

古帯人員	比率 (%)									
	福島	郡山	山形	福島	平泉	白河	中村	金谷	須賀川	田島
2	65.0	69.9	44.5	59.6	80.3	43.6	50.0	45.4	47.9	45.4
3	97.5	74.6	64.2	83.0	82.0	70.0	47.9	78.7	47.9	78.7
4	83.5	104.6	92.7	103.2	81.9	92.1	95.7	103.1	95.7	103.1
5	86.0	100.6	84.6	81.8	83.0	82.3	94.3	86.9	94.3	86.9
6	104.5	117.8	97.7	117.2	129.1	80.9	92.1	91.8	92.1	91.8
7	125.4	108.3	209.2	142.8	98.0	142.1	115.4	106.2	115.4	106.2
8	100.1	119.6	107.7	151.5	121.1	164.5	81.8	200.7	81.8	200.7
9	197.2	109.4	176.0	12.1	163.0	135.1	139.8	181.7	139.8	181.7
10人以上	166.0	177.1	206.2	194.2	144.8	159.8	256.6		256.6	
総平均	100	100	100	100	100	100	100	100	100	100

第十三表一

職業別支出階級別世帯分布

福山市

支出階級別	世帯							職業別				
	合計	民間労働者	官公労働者	民間職員	官公職員	商人職人	経営者	自由業者	その他			
4,000円未満	5		3				1		4			
4,000 ~ 4,999	11				1				4			
5,000 ~ 5,999	1		2						1			
6,000 ~ 6,999	6		1						1			
7,000 ~ 7,999	5								1			
8,000 ~ 8,999	4		2					1	1			
9,000 ~ 9,999	7		1						2			
10,000 ~ 10,999	11		2						1			
11,000 ~ 11,999	4		1						1			
12,000 ~ 12,999	11				2				1			
13,000 ~ 13,999	3											
14,000 ~ 14,999	9				2							
15,000 ~ 15,999	2											
16,000 ~ 16,999	2								1			
17,000 ~ 17,999	1											
18,000 ~ 18,999	4		1						1			
19,000 ~ 19,999	3											
20,000円以上	18		1				3		1			
計	107	16	7	21	26	13	6	2	16			

第十三表二

職業別支出階級別世帯分布

307 郡山市

支出階級別	世帯							職業別				
	合計	民間労働者	官公労働者	民間職員	官公職員	商人職人	経営者	自由業者	その他			
4,000円未満	5								2			
4,000 ~ 4,999	3								1			
5,000 ~ 5,999	4								2			
6,000 ~ 6,999	7		1						3			
7,000 ~ 7,999	9								5			
8,000 ~ 8,999	8		1						4			
9,000 ~ 9,999	13		3						1			
10,000 ~ 10,999	6		1						1			
11,000 ~ 11,999	6		3						4			
12,000 ~ 12,999	10		1						4			
13,000 ~ 13,999	5		1						1			
14,000 ~ 14,999	6		1						1			
15,000 ~ 15,999	7								2			
16,000 ~ 16,999	2		1						1			
17,000 ~ 17,999	4											
18,000 ~ 18,999	3								2			
19,000 ~ 19,999	4		1						1			
20,000円以上	8		1						2			
計	110	17	14	20	17	29	5	1	7			

職業別支出階級別世帯分布

308 若松市

支出階級別	世帯数							合計	職業別					その他				
	民間労働者	官公労働者	民間雇員	官公雇員	商人雇員	経営者	自由業者		民間労働者	官公労働者	民間雇員	官公雇員	商人雇員		経営者	自由業者		
4000円未満	1	1						3									1	2
4000 ~ 4999	3	1						1									1	2
5000 ~ 5999	1	1						1									1	2
6000 ~ 6999	1	1						1									1	2
7000 ~ 7999	2	2						1									1	2
8000 ~ 8999	1	1						1									1	2
9000 ~ 9999	1	1						1									1	2
10000 ~ 10999	1	1						1									1	2
11000 ~ 11999	1	1						1									1	2
12000 ~ 12999	1	1						1									1	2
13000 ~ 13999	1	1						1									1	2
14000 ~ 14999	1	1						1									1	2
15000 ~ 15999	1	1						1									1	2
16000 ~ 16999	1	1						1									1	2
17000 ~ 17999	1	1						1									1	2
18000 ~ 18999	1	1						1									1	2
19000 ~ 19999	1	1						1									1	2
20000円以上	1	1						1									1	2
計	110	21	3	15	18	41	2	4	4	2	4	2	4	2	4	2	6	6

職業別支出階級別世帯分布

支出階級別	世帯数							合計	職業別					その他				
	民間労働者	官公労働者	民間雇員	官公雇員	商人雇員	経営者	自由業者		民間労働者	官公労働者	民間雇員	官公雇員	商人雇員		経営者	自由業者		
4000円未満	1	1						1									1	1
4000 ~ 4999	2	1						1									1	1
5000 ~ 5999	1	1						1									1	1
6000 ~ 6999	1	1						1									1	1
7000 ~ 7999	1	1						1									1	1
8000 ~ 8999	1	1						1									1	1
9000 ~ 9999	1	1						1									1	1
10000 ~ 10999	1	1						1									1	1
11000 ~ 11999	1	1						1									1	1
12000 ~ 12999	1	1						1									1	1
13000 ~ 13999	1	1						1									1	1
14000 ~ 14999	1	1						1									1	1
15000 ~ 15999	1	1						1									1	1
16000 ~ 16999	1	1						1									1	1
17000 ~ 17999	1	1						1									1	1
18000 ~ 18999	1	1						1									1	1
19000 ~ 19999	1	1						1									1	1
20000円以上	1	1						1									1	1
計	90	23	2	13	12	28	2	4	4	2	4	2	4	2	4	2	4	4

職業別支出階級別世帯分布

416 白河市

支出階級別	世帯数							合計	職業別					その他
	民間労働者	官公労働者	民間雇員	官公雇員	商人雇員	商人雇人	経営者		自由業者	その他				
4,000円未満	1					1	1	1						1
4,000 ~ 4,999	1						1							1
5,000 ~ 5,999								1						1
6,000 ~ 6,999							5		1					1
7,000 ~ 7,999							8							1
8,000 ~ 8,999	1						1							1
9,000 ~ 9,999	1						1	2					1	
10,000 ~ 10,999	1						1	1						
11,000 ~ 11,999	2						2							
12,000 ~ 12,999	1						3							1
13,000 ~ 13,999							5	2						
14,000 ~ 14,999							2	1						
15,000 ~ 15,999							1							1
16,000 ~ 16,999	3						3	1						
17,000 ~ 17,999	1						1							
18,000 ~ 18,999							3	1						
19,000 ~ 19,999							1	2						1
20,000円以上							11							
計	90	8	1	11	21	37	170	3	4	3	5			

職業別支出階級別世帯分布

支出階級別	世帯数							合計	職業別					その他
	民間労働者	官公労働者	民間雇員	官公雇員	商人雇員	商人雇人	経営者		自由業者	その他				
4,000円未満	2						2	1						1
4,000 ~ 4,999							4							1
5,000 ~ 5,999							3							1
6,000 ~ 6,999							9		1					1
7,000 ~ 7,999							3		3					
8,000 ~ 8,999	8						8	1						
9,000 ~ 9,999	3						3		4				1	
10,000 ~ 10,999	6						6	3	2				2	
11,000 ~ 11,999	4						4		3					
12,000 ~ 12,999	6						6							
13,000 ~ 13,999	1						1	1						
14,000 ~ 14,999	1						1							1
15,000 ~ 15,999	2						2							
16,000 ~ 16,999	2						2							
17,000 ~ 17,999	4						4							
18,000 ~ 18,999	4						4	1						
19,000 ~ 19,999	1						1							1
20,000円以上	4						4							
計	69	7	12	16	25	5	131	3	4	5	4			

職業別支出階級別世帯分布

519 須賀川町

支出階級別	世帯数							その他
	合計	民間労働者	官公労働者	民間雇員	官公雇員	商人雇員	商人雇人	
4000 円未満								1
4000 ~ 4999	3						3	1
5000 ~ 5999	4						3	1
6000 ~ 6999	7	2					3	1
7000 ~ 7999	6	4			1		1	
8000 ~ 8999	4	1					2	
9000 ~ 9999	1						1	
10000 ~ 10999	8	4	1				2	
11000 ~ 11999	3	1					2	
12000 ~ 12999	2						2	
13000 ~ 13999	3	1			1		1	
14000 ~ 14999	5				3		3	
15000 ~ 15999	1						1	
16000 ~ 16999	6			2			2	
17000 ~ 17999	2				1		1	
18000 ~ 18999	4						3	
19000 ~ 19999	2						2	
20000 円以上	9	1			2		3	2
計	70	13	1	7	12	28	2	3

職業別支出階級別世帯分布

支出階級別	世帯数							その他
	合計	民間労働者	官公労働者	民間雇員	官公雇員	商人雇員	商人雇人	
4000 円未満								1
4000 ~ 4999	5	2					1	1
5000 ~ 5999	7	3	1		2		3	1
6000 ~ 6999	8	1					4	1
7000 ~ 7999	6	3			1		4	
8000 ~ 8999	4							
9000 ~ 9999	5	3			1		2	
10000 ~ 10999	7	2			1		1	
11000 ~ 11999	4	1			2		1	
12000 ~ 12999	3	1			1		1	
13000 ~ 13999	1						1	
14000 ~ 14999	3	1		2				
15000 ~ 15999	1							
16000 ~ 16999	1	1						
17000 ~ 17999	1							
18000 ~ 18999	3			1	1			1
19000 ~ 19999	1			3	1		4	1
20000 円以上	8							2
計	70	18	1	13	11	21	2	3

第十四表

職業別平均支出金額

職業別	平均					金額 (円)				
	福島	郡山	若松	平	白河	中村	須賀川	田島		
民間労働者	10.412	10.985	8.349	8.532	8.485	11.604	9.161	8.485		
官公労働者	11.889	12.457	8.630	11.466	9.440	11.539	10.257	5.929		
民間雇員	16.219	12.629	11.744	10.734	15.024	10.879	15.022	14.949		
官公雇員	14.625	12.715	13.561	10.616	10.941	10.825	15.437	10.543		
商人 雇人	13.767	10.832	10.616	11.194	12.282	10.825	12.648	11.304		
経営者	20.823	16.755	35.215	15.796	25.284	15.846	19.138	19.118		
自由業者	18.828	23.855	8.936	10.483	17.108	09.195	40.012	2.652		
その他	7.539	6.196	4.961	7.891	8.304		7.665	6.113		
計	13.390	11.773	11.320	10.402	12.453	11.062	13.761	10.936		
職業別	比率 (%)					比率 (%)				
	福島	郡山	若松	平	白河	中村	須賀川	田島		
民間労働者	77.8	93.3	73.8	82.0	68.1	104.9	66.6	77.6		
官公労働者	88.8	105.8	76.2	110.2	75.8	104.3	74.5	54.2		
民間雇員	121.1	107.3	103.7	103.2	120.6	98.3	109.2	136.7		
官公雇員	109.2	108.0	119.8	102.1	87.9	97.9	112.2	96.4		
商人 雇人	102.8	92.0	93.8	107.6	98.6		91.9	103.4		
経営者	155.5	142.3	311.1	151.9	203.0	143.2	139.1	174.8		
自由業者	140.6	202.6	78.9	100.8	137.4	444.7	290.8	24.3		
その他	56.3	52.6	43.8	758.6	66.7		55.7	55.9		
計	100.	100.	100.	100.	100.	100.	100.	100.		

第十五表 一1

有業人員別支出階級別世帯分布

306 福島市

支出階級別	世帯数					世帯数					
	合計	0人	1人	2人	3人	4人	5人以上				
4000円未満	5	2	3	1	1						
4000 ~ 4999	11	2	7	1	1						
5000 ~ 5999	1	1	4	1	1						
6000 ~ 6999	6	1	4	1							
7000 ~ 7999	5		4								
8000 ~ 8999	4		2	2	1						
9000 ~ 9999	7		5	1	1						
10000 ~ 10999	11	1	8	2	1						
11000 ~ 11999	4	1	2	1	2						
12000 ~ 12999	11		5	2	2						
13000 ~ 13999	3		2	2	2						
14000 ~ 14999	9		6	1	2						
15000 ~ 15999	2		1								
16000 ~ 16999	2			2							
17000 ~ 17999	1			1							
18000 ~ 18999	4		2	1	1						
19000 ~ 19999	3		1	1	1						
20000円以上	18		8	2	7						
合計	107	7	61	17	17	2					

有業人員別支出階級別世帯分布

307 那山市

支出階級別	世帯					級								
	合計	0人	1人	2人	3人	4人	5人以上	合計	0人	1人	2人	3人	4人	5人以上
4,000円未満	5	2	1	1	1									
4,000 ~ 4,999	3	1	2	1	1									
5,000 ~ 5,999	4	1	3	1	1									
6,000 ~ 6,999	7		6	3	2									
7,000 ~ 7,999	9		6	3	2									
8,000 ~ 8,999	8		5	3	2									
9,000 ~ 9,999	13	1	10	2	2									
10,000 ~ 10,999	6	1	6	2	2									
11,000 ~ 11,999	6	1	3	2	1									
12,000 ~ 12,999	10		7	1	2									
13,000 ~ 13,999	5		4	1	1									
14,000 ~ 14,999	6		4	1	1									
15,000 ~ 15,999	7		5	1	1									
16,000 ~ 16,999	2		1	1	1									
17,000 ~ 17,999	4		1	3	1									
18,000 ~ 18,999	3		1	1	1									
19,000 ~ 19,999	4		1	1	1									
20,000円以上	8		2	3	2									
合計	110	6	68	24	12									

有業人員別支出階級別世帯分布

支出階級別	世帯					級								
	合計	0人	1人	2人	3人	4人	5人以上	合計	0人	1人	2人	3人	4人	5人以上
4,000円未満	5	1	4											
4,000 ~ 4,999	5	1	4											
5,000 ~ 5,999	12	1	8	3	1									
6,000 ~ 6,999	10	1	7	1	1									
7,000 ~ 7,999	7	1	5	1	1									
8,000 ~ 8,999	13		9	3	1									
9,000 ~ 9,999	10		8	2	1									
10,000 ~ 10,999	4		2	2	1									
11,000 ~ 11,999	10		8	2	1									
12,000 ~ 12,999	6		5	1	1									
13,000 ~ 13,999	5		5											
14,000 ~ 14,999	7		7											
15,000 ~ 15,999	1		1											
16,000 ~ 16,999	1		1											
17,000 ~ 17,999	1		1											
18,000 ~ 18,999	2		2											
19,000 ~ 19,999	2		2											
20,000円以上	9		4	1	2									
合計	110	5	79	15	8									

有業人員別支出階級別世帯分布

415 平市

支出階級別	世帯					教						
	合計	0人	1人	2人	3人	4人	5人以上	4人	3人	2人	1人	5人以上
4,000円未満	4	1	3	4								
4,000 ~ 4,999	7		3	4								
5,000 ~ 5,999	8		3	3								
6,000 ~ 6,999	7		7	1								
7,000 ~ 7,999	11	1	9	1								
8,000 ~ 8,999	9		5	2	2				2			
9,000 ~ 9,999	11		8	2	1				1			
10,000 ~ 10,999	8		4	2	2				2			
11,000 ~ 11,999	2		2	2	1				1			
12,000 ~ 12,999	4		2	2	1				1			
13,000 ~ 13,999	3											
14,000 ~ 14,999	2		1	2	1				1			
15,000 ~ 15,999	1				1							
16,000 ~ 16,999	2		1	1	1							
17,000 ~ 17,999												
18,000 ~ 18,999	7		1	6								
19,000 ~ 19,999	4		3	1								
20,000円以上												
合計	90	2	57	22	7				2			

有業人員別支出階級別世帯分布

支出階級別	世帯					教						
	合計	0人	1人	2人	3人	4人	5人以上	4人	3人	2人	1人	5人以上
4,000円未満	2		1	1								
4,000 ~ 4,999	2	1	1	1								
5,000 ~ 5,999	2		2	3					1			
6,000 ~ 6,999	5		4	3								
7,000 ~ 7,999	8	1	3	2	2				1			
8,000 ~ 8,999	11	1	7	2	1				1			
9,000 ~ 9,999	12		6	5	1				1			
10,000 ~ 10,999	11		6	2	2				3			
11,000 ~ 11,999	7		3	2	2							
12,000 ~ 12,999	3		1	2	1							
13,000 ~ 13,999	5		4	1	1							
14,000 ~ 14,999	2		2	3								
15,000 ~ 15,999	1	1	1	3								
16,000 ~ 16,999	3		1	2					2			
17,000 ~ 17,999	1			3								
18,000 ~ 18,999												
19,000 ~ 19,999	1		1	2					1			
20,000円以上	11		6	3	2				2			
合計	90	4	48	26	9				3			

有業人員別支出階級別世帯分布

516 中村町

支出階級別	世帯					世帯								
	合計	0人	1人	2人	3人	4人	5人以上	合計	0人	1人	2人	3人	4人	5人以上
4000円未満														
4000 ~ 4999	4	1	2	1	1									
5000 ~ 5999	4	1	2	1	1									
6000 ~ 6999	3	1	2	3	2								1	
7000 ~ 7999	3		1	2	2									
8000 ~ 8999	8		3	4	1							1		
9000 ~ 9999	3		3	4	1									
10000 ~ 10999	6		5	1	1							1		
11000 ~ 11999	4		2	1	3							1		
12000 ~ 12999	6		2	2	3							1		
13000 ~ 13999	1			1	1									
14000 ~ 14999	1												1	
15000 ~ 15999	2		1										1	
16000 ~ 16999	2		1		2									
17000 ~ 17999	4		1		1							1		
18000 ~ 18999	4		1		1							2		
19000 ~ 19999	1		1		1									1
20000円以上	4		1		1								1	
合計	69	3	33	22	6							6	4	1

有業人員別支出階級別世帯分布

支出階級別	世帯					世帯								
	合計	0人	1人	2人	3人	4人	5人以上	合計	0人	1人	2人	3人	4人	5人以上
4000円未満														
4000 ~ 4999	3	1	2											
5000 ~ 5999	4	1	3											
6000 ~ 6999	7	1	6	1										
7000 ~ 7999	6		5											
8000 ~ 8999	4		3	1								1		
9000 ~ 9999	1		7	1										
10000 ~ 10999	8		2	1										
11000 ~ 11999	3		1	1										
12000 ~ 12999	2		1	1										
13000 ~ 13999	3		2	1								1		
14000 ~ 14999	5	1	3	1								1		
15000 ~ 15999	1		4	1								1		
16000 ~ 16999	6		1	1										
17000 ~ 17999	2		1	1										
18000 ~ 18999	4		3	2									1	
19000 ~ 19999	2		4	2								1		1
20000円以上	9		4	2								1		
合計	70	4	47	12	4							4	2	1

有業人員別支出階級別世帯分布

520 田島町

支出階級別	世帯数						
	合計	0人	1人	2人	3人	4人	5人以上
4000円未満							
4000 ~ 4999	5	1	2	2			
5000 ~ 5999	7		7				
6000 ~ 6999	8	1	6	2			
7000 ~ 7999	6		4	1			
8000 ~ 8999	4		3	1			
9000 ~ 9999	5	1	3	2			
10000 ~ 10999	7		4	1	1		
11000 ~ 11999	4		3	1			
12000 ~ 12999	3		2	1			
13000 ~ 13999	4		3	1			
14000 ~ 14999	1		1				
15000 ~ 15999	3		1	2			
16000 ~ 16999	1		1				
17000 ~ 17999							
18000 ~ 18999							
19000 ~ 19999	3						
20000円以上	1		5	1			1
合計	8	3	44	14	8		1

有業人員別一世帯当り平均支出金額

有業人員数	平均支出金額 (円)					比率 (%)		
	福島	郡山	平均	白河	中村	須賀川	田島	
0	6,130	6,320	5,207	8,925	3,363	7,665	6,113	
1	12,006	10,925	10,980	12,052	10,030	13,095	10,415	
2	12,795	13,412	10,016	13,523	11,255	15,373	10,578	
3	20,468	16,029	17,540	13,217	14,399	15,783	15,693	
4	16,141		20,417	11,997	1,449	19,601	31,106	
5	19,906				27,259	30,333		
総平均	13,390	11,773	11,320	12,453	11,062	13,761	10,936	

有業人員数	総平均に對する比率 (%)						
	福島	郡山	平均	白河	中村	須賀川	田島
0	45.8	53.7	46.0	71.7	39.4	55.7	55.9
1	89.7	92.8	97.0	96.8	90.7	95.2	95.2
2	95.6	113.9	88.5	108.6	101.7	111.7	96.7
3	152.9	136.2	154.9	106.1	130.2	114.6	143.5
4	120.5		180.4	96.3	13.1	142.4	284.4
5	149.1				246.4	220.4	
総平均	100	100	100	100	100	100	100

第十七表

一人当り支出階級別市帯分布

支出階級別	市帯										比					
	稲島	郡山	若松	平	白河	中村	須賀川	田島	福島	郡山		若松	平	白河	中村	須賀川
1,000円未満	8	5	6	3	2	8	1	8	7.5	4.5	5.5	3.3	2.2	11.6	1.4	12.4
1,000 ~ 1,499	16	19	26	22	18	10	11	20	15.0	17.3	23.7	24.4	20.0	14.5	15.7	28.6
1,500 ~ 1,999	18	27	33	23	26	22	12	10	16.8	24.6	30.0	25.6	28.9	31.9	17.2	14.3
2,000 ~ 2,499	21	19	16	16	17	17	16	13	19.6	17.3	14.5	17.8	18.9	24.6	22.9	18.6
2,500 ~ 2,999	10	14	16	8	8	5	15	10	9.3	12.7	14.5	8.9	8.9	7.3	21.5	14.3
3,000 ~ 3,499	12	13	7	9	4	2	7	1	11.2	11.8	6.4	10.0	4.4	2.9	10.0	1.4
3,500 ~ 3,999	7	6	2	3	5	1	4	3	6.5	5.5	1.8	3.3	5.6	1.4	5.7	4.3
4,000 ~ 4,499	3	1	1	1	4	3	1	1	2.9	0.9	0.9	4.5	4.4	4.4	1.4	1.4
4,500 ~ 4,999	3	3	1	4	2	1	1	1	2.9	2.7	0.9	4.5	2.3	1.4	1.4	1.4
5,000 ~ 5,499	1	1	1	1	1	1	1	2	0.9	0.9	0.9	1.1	1.1	1.4	1.4	1.9
5,500 ~ 5,999	1	1	1	1	1	1	1	1	0.9	0.9	0.9	1.1	1.1	1.4	1.4	1.4
6,000 ~ 6,499	1	1	1	1	1	1	1	1	0.9	0.9	0.9	1.1	1.1	1.4	1.4	1.4
6,500 ~ 6,999	1	1	1	1	1	1	1	1	0.9	0.9	0.9	1.1	1.1	1.4	1.4	1.4
7,000 ~ 7,499	2	1	1	1	1	1	1	1	1.9	1.9	0.9	1.1	1.1	1.4	1.4	1.4
7,500 ~ 7,999	1	1	1	1	1	1	1	1	0.9	0.9	0.9	1.1	1.1	1.4	1.4	1.4
8,000 ~ 8,499																
8,500 ~ 8,999																
9,000 ~ 9,499																
9,500 ~ 9,999	2		1	1	1				1.9		0.9		1.1			
10,000円以上	1			1					0.9			1.1				
計	107	110	110	90	90	69	70	70	100	100	100	100	100	100	100	100

第十八表

度数分布特性値

(一人当り支出階級による分帯から計算したものを)

	稲島	郡山	若松	平	白河	中村	須賀川	田島
算術平均値	2,792	2,350	2,158	2,283	2,405	2,025	2,542	2,251
中央値	2,289	2,191	1,900	1,930	1,866	1,843	2,224	1,726
並数	2,258	1,763	1,724	1,807	1,655	1,677	2,349	1,214
範	518 ~ 15,088	602 ~ 8,065	520 ~ 9,412	539 ~ 10,227	711 ~ 9,730	644 ~ 4,799	810 ~ 6,163	851 ~ 5,705

算術平均値 各市帯の支出額の総和を市帯人員で除して得た値である。

中央値 各市帯の一人当り支出額を大きさの順序に配列して、その中央の位置に来た値である。

並数 一人当り支出階級に見て、最も多くのものがこの階級に属している値である。

一人当り支出金額階級別世帯分布

支出階級別	総世帯数	世帯数																		
		2人	3人	4人	5人	6人	7人	8人	9人	10人以上										
1000円未満																				
1000 ~ 1499	8	1	2	1	4	1	1	1	1	1	1	1	1	1	1	1	1	1	1	1
1500 ~ 1999	16	1	2	3	2	3	3	3	3	3	3	3	3	3	3	3	3	3	3	3
2000 ~ 2499	18	2	1	3	3	2	2	2	2	2	2	2	2	2	2	2	2	2	2	2
2500 ~ 2999	10	2	1	2	4	1	1	1	1	1	1	1	1	1	1	1	1	1	1	1
3000 ~ 3499	12	2	3	2	1	4	1	1	1	1	1	1	1	1	1	1	1	1	1	1
3500 ~ 3999	7	2	1	1	1	1	1	1	1	1	1	1	1	1	1	1	1	1	1	1
4000 ~ 4499	3	1	1	1	1	1	1	1	1	1	1	1	1	1	1	1	1	1	1	1
4500 ~ 4999	3	1	1	1	1	1	1	1	1	1	1	1	1	1	1	1	1	1	1	1
5000 ~ 5499	1	1	1	1	1	1	1	1	1	1	1	1	1	1	1	1	1	1	1	1
5500 ~ 5999	1	1	1	1	1	1	1	1	1	1	1	1	1	1	1	1	1	1	1	1
6000 ~ 6499	1	1	1	1	1	1	1	1	1	1	1	1	1	1	1	1	1	1	1	1
6500 ~ 6999	1	1	1	1	1	1	1	1	1	1	1	1	1	1	1	1	1	1	1	1
7000 ~ 7499	2	1	1	1	1	1	1	1	1	1	1	1	1	1	1	1	1	1	1	1
7500 ~ 7999	1	1	1	1	1	1	1	1	1	1	1	1	1	1	1	1	1	1	1	1
8000 ~ 8499																				
8500 ~ 8999																				
9000 ~ 9499																				
9500 ~ 9999	2	1	1	1	1	1	1	1	1	1	1	1	1	1	1	1	1	1	1	1
10,000円以上	1	1	1	1	1	1	1	1	1	1	1	1	1	1	1	1	1	1	1	1
計	107	11	12	20	26	14	5	7	4	8										
平均支出金額	2792	4309	4345	2790	2300	2332	2314	1676	2934	1982										

一人当り支出金額階級別世帯分布

支出階級別	総世帯数	世帯数																		
		2人	3人	4人	5人	6人	7人	8人	9人	10人以上										
1000円未満																				
1000 ~ 1499	5	1	2	1	1	1	1	1	1	1	1	1	1	1	1	1	1	1	1	1
1500 ~ 1999	19	1	2	3	2	3	3	3	3	3	3	3	3	3	3	3	3	3	3	3
2000 ~ 2499	27	3	5	4	3	2	2	2	2	2	2	2	2	2	2	2	2	2	2	2
2500 ~ 2999	14	3	4	1	3	2	1	1	1	1	1	1	1	1	1	1	1	1	1	1
3000 ~ 3499	13	2	2	5	2	2	1	1	1	1	1	1	1	1	1	1	1	1	1	1
3500 ~ 3999	6	1	1	1	1	1	1	1	1	1	1	1	1	1	1	1	1	1	1	1
4000 ~ 4499	1	1	1	1	1	1	1	1	1	1	1	1	1	1	1	1	1	1	1	1
4500 ~ 4999	3	1	2	1	1	1	1	1	1	1	1	1	1	1	1	1	1	1	1	1
5000 ~ 5499	1	1	1	1	1	1	1	1	1	1	1	1	1	1	1	1	1	1	1	1
5500 ~ 5999	1	1	1	1	1	1	1	1	1	1	1	1	1	1	1	1	1	1	1	1
6000 ~ 6499																				
6500 ~ 6999																				
7000 ~ 7499																				
7500 ~ 7999																				
8000 ~ 8499																				
8500 ~ 8999																				
9000 ~ 9499																				
9500 ~ 9999																				
10,000円以上																				
計	110	9	23	17	19	16	10	11	3	2										
平均支出金額	2350	4117	2927	3078	2369	2311	1821	1760	1431	2085										

一人当り支出金額階級別世帯分布

308 若松市

支出階級別	世帯帯数	世帯												
		2人	3人	4人	5人	6人	7人	8人	9人	10人以上				
1,000円未満	6	1	1	1	1	1	1	1	1	1	1	1	1	1
1,000 ~ 1,499	26	2	9	3	5	5	5	5	5	5	5	5	5	5
1,500 ~ 1,999	33	2	9	6	5	7	2	4	2	2	2	2	2	2
2,000 ~ 2,499	16	2	2	3	2	4	2	1	2	2	2	2	2	2
2,500 ~ 2,999	16	3	4	6	1	1	1	1	1	1	1	1	1	1
3,000 ~ 3,499	7	1	1	2	1	1	1	1	1	1	1	1	1	1
3,500 ~ 3,999	2	1	1	1	1	1	1	1	1	1	1	1	1	1
4,000 ~ 4,499	1	1	1	1	1	1	1	1	1	1	1	1	1	1
4,500 ~ 4,999	1	1	1	1	1	1	1	1	1	1	1	1	1	1
5,000 ~ 5,499	1	1	1	1	1	1	1	1	1	1	1	1	1	1
5,500 ~ 5,999	1	1	1	1	1	1	1	1	1	1	1	1	1	1
6,000 ~ 6,499	1	1	1	1	1	1	1	1	1	1	1	1	1	1
6,500 ~ 6,999	1	1	1	1	1	1	1	1	1	1	1	1	1	1
7,000 ~ 7,499	1	1	1	1	1	1	1	1	1	1	1	1	1	1
7,500 ~ 7,999	1	1	1	1	1	1	1	1	1	1	1	1	1	1
8,000 ~ 8,499	1	1	1	1	1	1	1	1	1	1	1	1	1	1
8,500 ~ 8,999	1	1	1	1	1	1	1	1	1	1	1	1	1	1
9,000 ~ 9,499	1	1	1	1	1	1	1	1	1	1	1	1	1	1
9,500 ~ 9,999	1	1	1	1	1	1	1	1	1	1	1	1	1	1
10,000円以上	1	1	1	1	1	1	1	1	1	1	1	1	1	1
計	110	4	22	23	15	21	6	11	4	4	4	4	4	4
平均支出金額	2,158	2,517	2,424	2,623	1,915	1,832	3,383	1,524	2,213	2,122	2,122	2,122	2,122	2,122

一人当り支出金額階級別世帯分布

415 平市

支出階級別	世帯帯数	世帯												
		2人	3人	4人	5人	6人	7人	8人	9人	10人以上				
1,000円未満	3	1	1	1	1	1	1	1	1	1	1	1	1	1
1,000 ~ 1,499	22	1	4	6	2	3	2	2	2	2	2	2	2	2
1,500 ~ 1,999	23	1	4	6	2	3	2	2	2	2	2	2	2	2
2,000 ~ 2,499	16	1	5	5	2	3	1	1	1	1	1	1	1	1
2,500 ~ 2,999	8	2	4	4	2	2	1	1	1	1	1	1	1	1
3,000 ~ 3,499	9	3	3	1	1	1	1	1	1	1	1	1	1	1
3,500 ~ 3,999	3	2	1	2	1	1	1	1	1	1	1	1	1	1
4,000 ~ 4,499	4	1	1	2	1	1	1	1	1	1	1	1	1	1
4,500 ~ 4,999	4	1	1	2	1	1	1	1	1	1	1	1	1	1
5,000 ~ 5,499	1	1	1	1	1	1	1	1	1	1	1	1	1	1
5,500 ~ 5,999	1	1	1	1	1	1	1	1	1	1	1	1	1	1
6,000 ~ 6,499	1	1	1	1	1	1	1	1	1	1	1	1	1	1
6,500 ~ 6,999	1	1	1	1	1	1	1	1	1	1	1	1	1	1
7,000 ~ 7,499	1	1	1	1	1	1	1	1	1	1	1	1	1	1
7,500 ~ 7,999	1	1	1	1	1	1	1	1	1	1	1	1	1	1
8,000 ~ 8,499	1	1	1	1	1	1	1	1	1	1	1	1	1	1
8,500 ~ 8,999	1	1	1	1	1	1	1	1	1	1	1	1	1	1
9,000 ~ 9,499	1	1	1	1	1	1	1	1	1	1	1	1	1	1
9,500 ~ 9,999	1	1	1	1	1	1	1	1	1	1	1	1	1	1
10,000円以上	1	1	1	1	1	1	1	1	1	1	1	1	1	1
計	90	11	18	26	9	12	7	1	4	4	4	4	4	4
平均支出金額	2,283	3,102	2,877	2,684	1,702	2,031	2,122	1,970	1,403	2,220	2,220	2,220	2,220	2,220

一人当り支出金額階級別世帯分布

416 白河市

支出階級別	総世帯数	世帯数												
		2人	3人	4人	5人	6人	7人	8人	9人	10人以上				
1,000円未満	2			1	1	1	1	3	6	3	2			
1,000 ~ 1,499	18	1	3	2	1	3	3	2	3	2	2			
1,500 ~ 1,999	26	1	3	3	8	7	7	3	3	2	2			
2,000 ~ 2,499	17	1	2	2	4	1	1	1	1	1	1			
2,500 ~ 2,999	8	2	2	2	2	2	1	1	1	1	1			
3,000 ~ 3,499	4			1	1	1								
3,500 ~ 3,999	5			1	1	1								
4,000 ~ 4,499	4	2		1	1	1								
4,500 ~ 4,999	2			1										
5,000 ~ 5,499	1			1										
5,500 ~ 5,999														
6,000 ~ 6,499	1			1										
6,500 ~ 6,999														
7,000 ~ 7,499														
7,500 ~ 7,999	1	1												
8,000 ~ 8,499														
8,500 ~ 8,999														
9,000 ~ 9,499														
9,500 ~ 9,999	1		1											
10,000円以上														
計	90	7	13	17	16	15	10	7	3	2				
平均支出金額	2,405	5,001	3,403	3,410	2,066	2,265	1,744	1,884	2,255	1,299				

一人当り支出金額階級別世帯分布

支出階級別	総世帯数	世帯数												
		2人	3人	4人	5人	6人	7人	8人	9人	10人以上				
1,000円未満	8			1		2	1	1	1	2				
1,000 ~ 1,499	10			1		2	4	3	3	3				
1,500 ~ 1,999	22	2	1	2	5	5	2	2	2	1				
2,000 ~ 2,499	17	1	3	1										
2,500 ~ 2,999	15													
3,000 ~ 3,499	2			1										
3,500 ~ 3,999	1			1										
4,000 ~ 4,499	3													
4,500 ~ 4,999	1													
5,000 ~ 5,499														
5,500 ~ 5,999														
6,000 ~ 6,499														
6,500 ~ 6,999														
7,000 ~ 7,499														
7,500 ~ 7,999														
8,000 ~ 8,499														
8,500 ~ 8,999														
9,000 ~ 9,499														
9,500 ~ 9,999														
10,000円以上														
計	69	3	10	15	15	5	7	5	6	3				
平均支出金額	2,025	2,413	2,582	2,547	1,821	1,492	2,246	2,275	1,660	1,710				

一人当り支出金額階級別世帯分布
519 須賀川町

支出階級別	総世帯数	世帯数																	
		2人	3人	4人	5人	6人	7人	8人	9人	10人以上									
1000円未満																			
1000 ~ 1499	11					1				1									
1500 ~ 1999	12		4		1					2									
2000 ~ 2499	16		5		2					2									
2500 ~ 2999	15	2			3					3									
3000 ~ 3499	7	1	1		2					2									
3500 ~ 3999	4				3														
4000 ~ 4499	1				1														
4500 ~ 4999	1				1														
5000 ~ 5499	1																		
5500 ~ 5999	1																		
6000 ~ 6499	1				1														
6500 ~ 6999																			
7000 ~ 7499																			
7500 ~ 7999																			
8000 ~ 8499																			
8500 ~ 8999																			
9000 ~ 9499																			
9500 ~ 9999																			
10000円以上																			
計	70	4	10	14	8	14	11	1		4									
平均支出金額	2542	3443	2197	3294	2595	2112	2269	1406		2137									

一人当り支出金額階級別世帯分布

520 田島町

支出階級別	総世帯数	世帯数																		
		2人	3人	4人	5人	6人	7人	8人	9人	10人以上										
1000円未満																				
1000 ~ 1499	8	3								1										
1500 ~ 1999	20		1							6										
2000 ~ 2499	10		3							1										
2500 ~ 2999	13	1	2							2										
3000 ~ 3499	10									2										
3500 ~ 3999	1																			
4000 ~ 4499	3		1																	
4500 ~ 4999	1																			
5000 ~ 5499	2	1																		
5500 ~ 5999	1																			
6000 ~ 6499																				
6500 ~ 6999																				
7000 ~ 7499																				
7500 ~ 7999																				
8000 ~ 8499																				
8500 ~ 8999																				
9000 ~ 9499																				
9500 ~ 9999																				
10000円以上																				
計	70	7	11	18	7	11	9	6		1										
平均支出金額	2257	2481	2869	2819	1900	1674	1657	2744		2208										

世帯人員別一人当り平均支出金額

第三十表

世帯人員	平均						支出金額 (円)			
	福島	郡山	若松	平	白河	中村	須賀川	田島	須賀川	田島
2	4309	4117	2517	3102	5001	2413	3443	2481	2413	2481
3	4345	2927	2424	2877	3403	2582	2197	2869	2582	2869
4	2790	3078	2623	2684	3410	2547	3294	2819	2547	2819
5	2300	2369	1915	1702	2066	1821	2595	1900	1821	1900
6	2332	2311	1832	2031	2265	1492	2112	1674	1492	1674
7	2314	1821	3383	2122	1744	2246	2269	1657	2246	1657
8	1676	1760	1524	1970	1884	2275	1406	2744	2275	2744
9	2934	1431	2213	1403	2255	1660	2137	2208	1660	2208
10人以上	1982	2085	2122	2020	1299	1710	2531		1710	
総平均	2792	2350	2158	2283	2405	2025	2342	2251	2025	2251

世帯人員	総平均						比率 (%)			
	福島	郡山	若松	平	白河	中村	須賀川	田島	須賀川	田島
2	154.3	175.2	116.6	135.9	207.9	119.2	135.4	110.2	119.2	110.2
3	155.6	124.6	112.3	126.0	141.5	127.5	86.4	127.5	127.5	127.5
4	99.9	131.0	121.5	117.6	141.8	125.8	129.6	125.2	125.8	125.2
5	82.4	100.8	88.7	74.6	85.9	89.9	102.1	84.4	89.9	84.4
6	83.5	98.3	84.9	89.0	94.2	73.7	83.1	74.4	73.7	74.4
7	82.9	77.5	156.8	92.9	72.2	110.9	91.1	73.6	110.9	73.6
8	60.0	74.9	70.6	86.3	78.3	112.3	55.3	121.9	112.3	121.9
9	105.1	60.9	102.5	61.5	93.8	82.0	84.1	98.1	82.0	98.1
10人以上	71.0	88.7	98.3	88.5	54.0	84.4	138.8		84.4	
総平均	100	100	100	100	100	100	100	100	100	100

第三十表

職業別一人当り平均支出金額

職業別	平均						支出金額 (円)			
	福島	郡山	若松	平	白河	中村	須賀川	田島	須賀川	田島
民間労働者	2063	2457	1865	2156	1740	1728	1751	2010	1728	2010
官公労働者	2523	2325	2354	2293	1888	2164	1710	1976	2164	1976
民間従業員	3806	2452	2517	2848	3005	2598	2604	2591	2598	2591
官公従業員	3116	2543	2393	2600	2209	2598	2995	3052	2598	3052
商人	2550	1976	1814	2062	2152	1816	2330	2012	1816	2012
経営者	2275	3808	4695	2179	4397	2401	2251	2549	2401	2549
自由業者	6783	4771	2234	2796	3948	1158	5456	1326	1158	1326
その他	1671	1668	1353	2104	2595	1158	2555	1411	1158	1411
総平均	2792	2350	2158	2283	2405	2025	2542	2251	2025	2251

職業別	総平均						比率 (%)			
	福島	郡山	若松	平	白河	中村	須賀川	田島	須賀川	田島
民間労働者	73.9	104.6	86.4	94.4	72.3	85.3	68.9	89.3	85.3	89.3
官公労働者	90.4	98.9	109.1	100.4	78.5	106.9	67.3	87.8	106.9	87.8
民間従業員	136.3	104.3	116.6	124.7	124.9	128.3	102.4	115.1	128.3	115.1
官公従業員	111.6	108.2	110.9	113.9	91.9	89.7	117.8	135.5	117.8	135.5
商人	91.3	84.1	84.1	90.3	89.6	89.7	91.7	89.4	89.7	89.4
経営者	81.5	162.0	217.6	95.4	182.8	118.6	88.6	113.2	118.6	113.2
自由業者	243.0	203.0	103.5	122.5	164.1	57.2	214.6	58.9	57.2	58.9
その他	59.8	71.0	62.7	92.3	107.9	100.5	100.5	62.7	100.5	62.7
総平均	100	100	100	100	100	100	100	100	100	100

特256

952

終