特1003
寄贈
37

大般若波羅蜜多經卷第四百九十二

WA 3
24

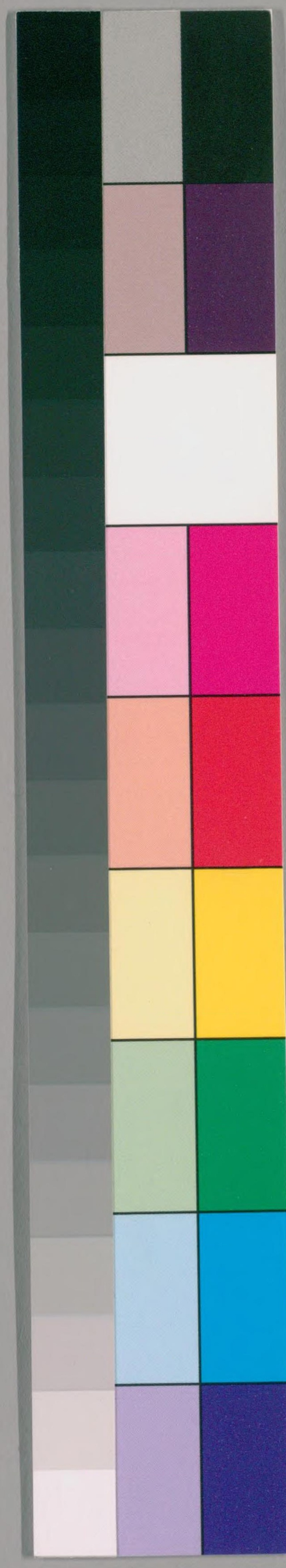

国立国会図書館　タイトル『大般若波羅蜜多經卷492』　請求記号 WA3-24
ガラス使用

大般若波羅蜜多經卷第四百九十二

第三分善現品第三之十

復次善現汝次所問如是大乘為何所住者

善現當知如是大乘都无所住所以者何以

三藏法師玄奘奉　詔譯

国立国会図書館　タイトル『大般若波羅蜜多經卷492』　請求記号 WA3-24

ガラス使用

一切法性皆无所住何以故諸法
改善現當知如是大乘以无所
住无所住善現當知辟如真如法
虛妄性不變異性平等性離生性法定法住
實際虛空界不思議界非住大乘亦
尒非住非不住所以者何以真如法界
不思議界自性皆无住无住何以故真如
自性真如自性空乃至不思議界自性不思
議界自性空故善現當知辟如新界離界滅

国立国会図書館　タイトル『大般若波羅蜜多經卷492』　請求記号 WA3-24　ガラス使用

界安穩界寂靜界无生界无滅界无染界无
淨界无作界无為界非住非不住大乘亦尒
非住非不住所以者何以斯界自性乃至无
為界自性皆无住无不住何以故斯界自性
斯界自性空乃至无為界自性无為界自性
空故善現當知辟如色蘊乃至識蘊非住非
不住大乘亦尒非住非不住所以者何以色
蘊自性乃至識蘊自性皆无住无不住何以
故色蘊自性色蘊自性空乃至識蘊自性識
蘊自性空故善現當知辟如眼處乃至意處

国立国会図書館　タイトル『大般若波羅蜜多經卷492』　請求記号 WA3-24
ガラス使用

非住非不住大乘亦尒非住所以者
何以眼虜自性乃至意虜自性皆无住无不
住何以故眼虜自性眼虜自性空乃至意虜
自性意虜自性空故善現當知譬如色虜乃
至法虜非住非不住大乘亦尒非住非不住
所以者何以色虜自性皆无住无不住何
住无不住何以故色虜自性空乃至法虜
至法虜自性皆无住无不住何以故法虜自性空
眼界乃至意界非住非不住大乘亦尒非住

国立国会図書館　タイトル『大般若波羅蜜多經卷492』　請求記号 WA3-24　ガラス使用

非不住所以者何以眼界自性乃至意界自
性皆无住无不住何以故眼界自性眼界自
性空乃至意界自性意界自性空故善現當
知譬如色界乃至法界非住非不住大乘亦
尒非住非不住所以者何以色界自性乃至
法界自性皆无住无不住何以故色界自性
色界自性空乃至法界自性法界自性空故
善現當知譬如眼識界乃至意識界非住非
不住大乘亦尒非住非不住所以者何以眼

国立国会図書館　タイトル『大般若波羅蜜多經卷492』　請求記号 WA3-24　ガラス使用

識界自性乃至意識界自性皆无住无不住
何以故眼識界自性眼識界自性空乃至意
識界自性意識界自性空故善現當知辟如
眼觸乃至意觸非住非不住大乘亦尒非住
非不住所以者何以眼觸自性乃至意觸自
性皆无住无不住何以故眼觸自性眼觸自
性空乃至意觸自性意觸自性空故善現當
知譬如眼觸為緣所生諸受乃至意觸為緣
所生諸受非住非不住大乘亦尒非住非不
住界自性空乃至識界自性諸界自性空故

国立国会図書館　タイトル『大般若波羅蜜多經卷492』　請求記号 WA3-24
ガラス使用

住而以者何以眼觸為緣而生諸受自性乃
至意觸為緣而生諸受自性皆无住无不住
何以故眼觸為緣而生諸受自性眼觸為緣
而生諸受自性空乃至意觸為緣而生諸受
自性意觸為緣而生諸受自性空故善現當
知辟如地界乃至識界非住非不住大乘亦
尒非住非不住而以者何以地界自性乃至
識界自性皆无住无不住何以故地界自性
地界自性空乃至識界自性識界自性空故

善現當知辟如日緣乃至增
住大乘亦尒非住非不住
自性乃至增上緣自性皆无
故曰緣自性空乃至增上緣非住非不
增上緣自性空故善現當知辟如无明乃至
老死非住非不住大乘亦尒
以者何以无明自性乃至老
无不住何以故无明自性皆无住
老死自性空乃至
老死自性老死自性空故善現當知辟如夢

国立国会図書館　タイトル『大般若波羅蜜多經卷492』　請求記号 WA3-24　ガラス使用

境幻事譬像光歇陽焰空華尋香城變化事
非住非不住大乗亦尒非住非不住所以者
何以夢境自性乃至變化事自性无住无不
住何以故夢境自性夢境自性空乃至變化
事自性變化事自性空故善現當知辟如布
施波羅蜜多乃至般若波羅蜜多非住非不
住大乗亦尒非住非不住所以者何以布施
波羅蜜多自性乃至般若波羅蜜多自性皆
无住无不住何以故布施波羅蜜多自性布

国立国会図書館　タイトル『大般若波羅蜜多經卷492』　請求記号 WA3-24　ガラス使用

施波羅蜜多自性空乃至般若波羅蜜多自
性般若波羅蜜多自性空故善現當知辟如
内空乃至无性自性空非住非不住大乘亦
尒非住非不住所以者何以内空自性乃至
无性自性皆无所住无不住何以故内
空自性内空自性空乃至无性自性空自性
无性自性空自性空故善現當知辟如菩薩
住所以者何以菩薩非不住非住大乘亦尒非住非不住
无不住何以故菩薩摩訶薩道聖諦自性菩薩摩訶薩

道聖諦自性空故善現當知辟如四念住乃
至八聖道支非住非不住大乘亦尒非住非
不住所以者何以四念住自性乃至八聖道
支自性皆无住无不住何以故四念住自性
四念住自性空乃至八聖道支自性八聖道
支自性空故善現當知辟如四靜慮四无量
四无色定非住非不住大乘亦尒非住非不
住所以者何以四靜慮四无量四无色定自
性皆无住无不住何以故四靜慮四无量四

国立国会図書館　タイトル『大般若波羅蜜多經卷492』　請求記号 WA3-24
ガラス使用

无色空之自性四靜慮四无色空之自性
空故善現當知辟如空无量相无顯辨脫門非
住非不住大乘亦尒非住非不住所以者何
以空无相无顯辨脫門自性空无相无顯辨脫
何以故空无相无顯辨脫門自性空无相无
顯辨脫門自性空故善現當知辟如八辨脫
九次第定非住非不住大乘亦尒非住非不
住所以者何以八辨脫九次第定自性皆无
住无不住何以故八辨脫九次第定自性八

国立国会図書館　タイトル『大般若波羅蜜多經卷492』　請求記号 WA3-24　ガラス使用

解脫九次第空自性空故善現當知辟如淨觀地乃至如來地非住非住大乘亦尒非住非住所以者何以淨觀地自性乃至如來地自性皆无住无不住何以故淨觀地自性如來地自性空乃至如來地自性空故善現當知辟如淨觀地自性空乃至法雲地自性如來地乃至法雲地自性空故善現當知辟如淨觀地乃至法雲地非住非住大乘亦尒非住非住非不住非不住所以者何以故極喜地自性乃至法雲地自性皆无住无不住何以故極喜地自性極喜地自性

国立国会図書館　タイトル『大般若波羅蜜多經卷492』　請求記号 WA3-24　ガラス使用

空乃至法雲地自性法雲地自性空故善現
當知辟如陁羅尼門三摩地門非住非不住
大乘亦尒非住非不住所以者何以陁羅尼
門三摩地門自性皆无不住何以故陁羅尼
門三摩地門自性陁羅尼門三摩地門自性
自性空故善現當知辟如五眼六神通非住
非不住大乘亦尒非住非不住所以者何以
五眼六神通自性皆无不住何以故五眼
眼六神通自性空故善現當知辟如佛十力乃至十八佛不共法非住

国立国会図書館　タイトル『大般若波羅蜜多經卷492』　請求記号 WA3-24　ガラス使用

非不住大乘亦尒非住非不住所以者何以
佛十力自性乃至十八佛不共法自性皆无
住无不住何以故佛十力自性佛十力自性
空乃至十八佛不共法自性十八佛不共法
自性空故善現當知辟如无忘失法恒住捨
性非住非不住大乘亦尒非住非不住所以
者何以无忘失法恒住捨性自性皆无住无
不住何以故无忘失法恒住捨性自性无忘
失法恒住捨性自性空故善現當知辟如一

国立国会図書館　タイトル『大般若波羅蜜多經卷492』 請求記号 WA3-24　ガラス使用

切智道相智一切相智非
尒非住非不住所以者何
一切相智道相智自性皆无住无
智道相智一切相智自性空故善現當
切相智自性皆一切智道相智一
趣生一来者頗来生不還者
自利生阿耨羅漢獨覺如来
住大乘亦尒非住非不住所以者何頗流
者惡趣生自性乃至如来復有生自性皆无
住无不住何以故頗流者惡趣生自性頗流

国立国会図書館　タイトル『大般若波羅蜜多經卷492』　請求記号 WA3-24　ガラス使用

者惡趣生自性空乃至如来後有生自性空故善現當知辟如預流向
来後有生自性空故善現當知辟如預流向
預流果一来向一来果不還向不還果阿羅
漢向阿羅漢果獨覺向獨覺菩薩摩訶薩行諸佛无上正等菩提非
訶薩行諸佛无上正等菩提非住非不住所以者何以預流向自
乘亦尒非住非不住所以者何以預流向自性乃至諸佛无上正等
性乃至諸佛无上正等菩提自性皆无住无不住无
不住何以故預流向自性空乃至諸佛无上正等菩提自性空

国立国会図書館　タイトル『大般若波羅蜜多經卷492』　請求記号 WA3-24　ガラス使用

善提自性空故善現當知辟如名字假想施
設言說非住非不住大乘亦尒非住非不住
所以者何以名字假想施設言說自性无住
无不住何以故名字假想施設言說自性空
故善現當知辟如
无生无滅无染无淨无作无為非住非不住
大乘亦尒非住非不住所以者何以无生无
滅无染无淨无作无為自性皆无住无不住
何以故无生无滅无染无淨无作无為自性

国立国会図書館　タイトル『大般若波羅蜜多經卷492』　請求記号 WA3-24　ガラス使用

无生无灭无染无淨无作无
現由此緣故我作是說如是大乘雖无所住
而以无
復次善現汝後所問誰復乘是大乘出者善
現當知都无乘是大乘出者所以者何若所
乘乘若能乘者由此為此若處若時如是一
切皆无所有都不可得以一切法皆无所有
都不可得故不可言有所乘有能乘者由
此為此若處若時由此因緣

出者所以者何以一切法畢竟
知我无所有不可得故乘大乘
所以者何畢竟淨故如是有情命者生者養
者士夫補特伽羅意生儒童作者受者知者
見者亦无所有不可得故乘大乘者亦不可
得所以者何畢竟淨故善現當知真如乃至
不思議界畢竟淨故乘大乘者亦
不可得所以者何畢竟淨故善現當知法界
離界安穩界寂靜界无滅界无

国立国会図書館　タイトル『大般若波羅蜜多經卷492』　請求記号 WA3-24　ガラス使用

染界无淨界无作界无為界皆无所有不可
得故乘大乘者亦不可得所以者何畢竟淨
故善現當知色蘊乃至識蘊皆无所有不可
得故乘大乘者亦不可得所以者何畢竟淨
故善現當知眼處乃至意處皆无所有不可
得故乘大乘者亦不可得所以者何畢竟淨
故善現當知色處乃至法處皆无所有不可
得故乘大乘者亦不可得所以者何畢竟淨
故善現當知眼界乃至意界皆无所有不可
得故乘大乘者亦不可得所以者何畢竟淨

国立国会図書館　タイトル『大般若波羅蜜多經卷492』　請求記号 WA3-24　ガラス使用

得故乘大乘者亦不可得所以者何畢竟淨
故善現當知色衆乃至法衆皆无所有不可
得故乘大乘者亦不可得所以者何畢竟淨
故善現當知眼識衆乃至意識衆皆无所有
不可得故乘大乘者亦不可得所以者何畢
竟淨故善現當知眼觸乃至意觸皆无所可
不可得故乘大乘者亦不可得所以者何畢
竟淨故善現當知眼觸為緣所生諸受乃至
意觸為緣所生諸受皆无所有不可得故乘

国立国会図書館　タイトル『大般若波羅蜜多經卷492』　請求記号 WA3-24　ガラス使用

大乗者亦不可得所以者何畢竟淨故善現
當知地界乃至識界皆无所有不可得故乗
大乗者亦不可得所以者何畢竟淨故善現
當知因縁乃至増上縁皆无所有不可得故
乗大乗者亦不可得所以者何畢竟淨故善
現當知无明乃至老死皆无所有不可得故
乗大乗者亦不可得所以者何畢竟淨故善
現當知夢境幻事響像光影陽焔空華壽香
城變化事皆无所有不可得可乗大乗者亦

国立国会図書館　タイトル『大般若波羅蜜多經巻492』　請求記号 WA3-24　ガラス使用

不可得所以者何畢竟淨故善現當知布施
波羅蜜多乃至般若波羅蜜多亦无所有不
可得故乘大乘者亦不可得所以者何畢竟
淨故善現當知内空乃至无性自性空亦无
所有不可得故乘大乘者亦不可得所以者
何畢竟淨故善現當知苦集滅道聖諦亦无
所有不可得故乘大乘者亦不可得所以者
何畢竟淨故善現當知四念住乃至八聖道
支亦无所有不可得故乘大乘者亦不可得

国立国会図書館　タイトル『大般若波羅蜜多經卷492』　請求記号 WA3-24　ガラス使用

所以者何畢竟淨故善現當知四靜慮四无
量四无色定皆无所有不可得故乘大乘者
亦不可得所以者何畢竟淨故善現當知空
无相无願解脫門皆无所有不可得故乘大
乘者亦不可得所以者何畢竟淨故善現當
知八解脫九次第定皆无所有不可得故乘
大乘者亦不可得所以者何畢竟淨故善現
當知淨觀地乃至如來地皆无所有不可得
故乘大乘者亦不可得所以者何畢竟淨故
善現當知極喜地乃至法雲地皆无所有不

国立国会図書館　タイトル『大般若波羅蜜多經卷492』　請求記号 WA3-24　ガラス使用

可得故乘大乘者亦不可得所以者何畢竟
淨故善現當知一切陀羅尼門三摩地門皆
无所有不可得故乘大乘者亦不可得所以
者何畢竟淨故善現當知如來五眼六神通皆无
所有不可得故乘大乘者亦不可得所以者
何畢竟淨故善現當知如來十力乃至十八
佛不共法皆无所有不可得故乘大乘者亦
不可得所以者何畢竟淨故善現當知无忘
失法恒住捨性皆无所有不可得故乘大乘

国立国会図書館　タイトル『大般若波羅蜜多經卷492』　請求記号 WA3-24　ガラス使用

者乞不可得所以者何畢竟
一切智道相智一切相智
故乘大乘者亦不可得所
善現當知預流者惡趣生
還者欲界生諸善薩自利
來後有生皆无所有不可
不可得故乘大乘者亦
向預流果改善現當知預流
羅漢向阿羅漢果獨覺向
阿羅漢果獨覺果一來向一來果
果一來向一來果不還向不還果阿
羅漢果獨覺果一切菩薩

国立国会図書館　タイトル『大般若波羅蜜多經卷492』　請求記号 WA3-24　ガラス使用

摩訶薩行諸佛无上正等菩提皆无所有不
可得故乘大乘者亦不可得所以者何畢竟
淨故善現當知頂流一來不還阿羅漢獨覺
善薩如来皆无所有不可得故乘大乘者亦
不可得所以者何畢竟淨故善現當知名字
假想施設言說皆无所有不可得故乘大乘
者亦不可得所以者何畢竟淨故善現當知
无生无滅无染无淨无作无為皆无所有不
可得故乘大乘者亦不可得所以者何畢竟

国立国会図書館　タイトル『大般若波羅蜜多經卷492』　請求記号 WA3-24　ガラス使用

淨故善現當知前後中際皆无所有不可得
故乘大乘者亦不可得所以者何畢竟淨故
善現當知若往若来若行若住皆无所有不
可得故乘大乘者亦不可得所以者何畢竟
淨故善現當知若死若生若增若減皆无所
有不可得故乘大乘者亦不可得所以者何
畢竟淨故善現當知嚴淨佛土成就有情皆
无所有不可得故乘大乘者亦不可得所以
者何畢竟淨故復次善現此中何法不可得

国立国会図書館　タイトル『大般若波羅蜜多經卷492』　請求記号 WA3-24　ガラス使用

故說不可得善現當知此中我性乃至見者
性不可得故說不可得所以者何以我性乃
至見者性非已可得非當可得非現可得畢
竟淨故說不可得善現當知此中真如如是
衆性不可得故說不可得所以者何以真如
性乃至不思議衆性非已可得非當可得非
現可得畢竟淨故說不可得善現當知此中
至无為衆性不可得故說不可得所以者何
以新衆性乃至无為衆性非已可得非當可

国立国会図書館　タイトル『大般若波羅蜜多經卷492』　請求記号 WA3-24　ガラス使用

得非現可得畢竟淨故善現當知此中色蘊
性乃至識蘊性不可得故說不可得所以者
何以色蘊性不可得非已可得非當可
得非現可得畢竟淨故善現當知此中眼處
性乃至意處性不可得故說不可得所以者
何以眼處性乃至意處性非已可得非當可
得非現可得畢竟淨故善現當知此中色處
性乃至法處性不可得故說不可得所以者
何以色處性乃至法處性非已可得非當可

国立国会図書館　タイトル『大般若波羅蜜多經卷492』　請求記号 WA3-24　ガラス使用

得非現可得畢竟淨故善現當知此中眼界
性乃至意界性不可得故說不可得所以者
何以眼界性乃至意界性非已可得非當可
得非現可得畢竟淨故善現當知此中色界
性乃至法界性非已可得非當可得非現可
得畢竟淨故善現當知此中眼識界性乃至
意識界性不可得故說不可得所以者何以
色界性乃至法界性非已可得非當可得非
現可得畢竟淨故善現當知此中眼識界性
乃至意識界性不可得故說不可得所以者
何以眼識界性乃至意識界性非已可得非

得非當可得非現可得畢竟淨故善現當知
此中眼觸性乃至意觸性不可得故說不可
得所以者何以眼觸性乃至意觸性非已可
得非當可得非現可得畢竟淨故善現當知
此中眼觸為緣所生諸受性乃至意觸為緣
所生諸受性不可得故說不可得所以者何
以眼觸為緣所生諸受性乃至意觸為緣所
生諸受性非已可得非當可得非現可得畢
竟淨故善現當知此中地界性乃至識界性

国立国会図書館　タイトル『大般若波羅蜜多經卷492』　請求記号 WA3-24　ガラス使用

不可得故說不可得所以者
至識衆性非已可得非當可得
竟淨故善現當知此中因緣性乃至增上緣
性不可得故說不可得所以者何以衆性
乃至增上緣性非已可得非當可得非現可
得畢竟淨故善現當知此中无明性乃至老
死性不可得故說不可得所以者何以无明
性乃至老死性非已可得非當可得非現可
得畢竟淨故善現當知此中夢境性乃至變

国立国会図書館　タイトル『大般若波羅蜜多經卷492』　請求記号 WA3-24　ガラス使用

化事性不可得故說不可得所以者何以夢
境性乃至變化事性非已可得非當可得非
現可得畢竟淨故善現當知此中布施波羅
蜜多性乃至般若波羅蜜多性不可得故說
不可得所以者何以布施波羅蜜多性乃至
般若波羅蜜多性非已可得非當可得非現
可得畢竟淨故善現當知此中內空性乃至
无性自性空性不可得故說不可得所以者
何以內空性乃至无性自性空性非已可得

国立国会図書館　タイトル『大般若波羅蜜多經卷492』　請求記号 WA3-24　ガラス使用

非當可得非現可得畢竟淨故善現當知此
中皆集滅道聖諦性不可得所
以者何以皆集滅道聖諦性非已可得非當
可得非現可得畢竟淨故善現當知此中四
念住性乃至八聖道支性不可得故說不可
得所以者何以四念住性乃至八聖道支性
非已可得非當可得非現可得畢竟淨故善
現當知此中四靜慮四无量四无色定性不
可得故說不可得所以者何以四靜慮四无
量四无色定性非已可得非當可得非現可

得畢竟淨故善現當知此中空无相无願解
脫門性不可得故說不可得所以者何以空
无相无願解脫門性非已可得非當可得非
現可得畢竟淨故善現當知此中八解脫九
次第定性不可得故說不可得所以者何以
八解脫九次第定性非已可得非當可得非
現可得畢竟淨故善現當知此中淨觀地性
乃至如來地性不可得故說不可得所以者
何以淨觀地性乃至如來地性非已可得非

當可得非現可得畢竟淨故善現當知此中
慈喜地性乃至法雲地性不可得故說不可
得所以者何以慈喜地性非
已可得非畢竟淨故善現當可得非現可
當知此中一切陀羅尼門性不可
得故說不可得所以者何以三摩地門性不可
三摩地門性非已可得非現可得
畢竟淨故善現當知此中五眼六神通性不
可得故說不可得所以者何以五眼六神通

国立国会図書館　タイトル『大般若波羅蜜多經卷492』　請求記号 WA3-24　ガラス使用

性非已可得非當可得非
善現當知此中如來十力
共法性乃至十八佛不
来十力性乃至十八佛不共法性非已可得
非當可得非現可得畢竟淨故善現當知此
中无辰共法恒住捨性性非已可得
可得非當可得非現可得畢竟淨故說不可
得所以者何以无辰共法恒住捨性性非已
可得非當可得非現可得畢竟淨故善現當
知此中一切智道相智一切相智性不可得

故說不可得所以者何以一切智道相智一
切相智性非已可得非當可得非現可得畢
竟淨故善現當知此中預流者惡趣生性乃
至如來後有生性不可得所以
者何以預流者惡趣生性乃至如來後有生
性非已可得非當可得非現可得畢竟淨故
善現當知此中預流向預流果一來向一來
果不還向不還果阿羅漢向阿羅漢果獨覺
向獨覺果一切菩薩摩訶薩行諸佛无上正

国立国会図書館　タイトル『大般若波羅蜜多經卷492』　請求記号 WA3-24　ガラス使用

寺善提性不可得故說不可得所以者何以
預流向性乃至諸佛无上正寺善提性非已
可得非當可得非現可得畢竟淨故善現當
知此中預流性乃至如來性不可得故說不
可得所以者何以預流性乃至如來性非已
可得非當可得非現可得畢竟淨故善現當
知此中名字假想施設言說性不可得故說
不可得所以者何以名字假想施設言說性
非已可得非當可得非現可得畢竟淨故善
現若和若住性非已或往非當可往非現可

現當知此中无生无滅无淨无作无為
性不可得故說不可得所以者何以无生无
滅无染无淨无作无為性非已可得非當可
得非現可得故說不可得畢竟淨故善現當知此中初中
後際性不可得故說不可得所以者何以初
中後際性非已可得非當可得非現可得畢
竟淨故善現當知此中若往若來若行若住
性不可得故說不可得所以者何以若往若
來若行若住性非已可得非當可得非現可

得畢竟淨故善現當知此中若死若生若增
若減性不可得故說不可得所以者何以若
死若生若增若減性非已可得非當可得非
現可得畢竟淨故善現當知此中嚴淨佛土
成就有情性不可得故說不可得所以者何
以嚴淨佛土成就有情性非已可得非當可
得非現可得畢竟淨故
復次善現內空乃至无性自性空中色乃至
識不可得故說不可得所以者何此中色乃

国立国会図書館　タイトル『大般若波羅蜜多經卷492』　請求記号 WA3-24　ガラス使用

至識非已可得非當可得非
故善現當知內空乃至无性自性空
乃至意處不可得故說不可得
中眼處乃至意處非已可得非當可得非現
可得畢竟淨故善現當知內空乃至无性自
性空中色處乃至法處不可得
所以者何此中色處乃至法處非已可得非
當可得非現可得畢竟淨故善現當知內空
乃至无性自性空中眼界乃至意界不可得

故說不可得所以者何此
非已可得非當可得非現
現當知內空乃至无性自性
法界不可得故說不可得
界乃至法界非已可得非
畢竟淨故善現當知內空乃至无性自性空
中眼識界乃至意識界不可得故說不可得
所以者何此中眼識界乃至意識界非已可
得非當可得非現可得畢竟淨故善現當知
內空乃至无性自性空中眼觸乃至意觸不

可得故說不可得所以者何此中眼觸乃至意觸非已可得非當可得非現可得畢竟淨故善現當知內空乃至无性自性空中眼觸為緣所生諸受乃至意觸為緣所生諸受非已可得非當可得非現可得畢竟淨故說不可得所以者何此中眼觸為緣所生諸受非已可得故說不可得所以者何此中眼觸為緣所生諸受乃至意觸為緣所生諸受非已可得非當可得非現可得畢竟淨故說不可得所以者何此中眼觸為緣所生諸受非已可得非當可得非現可得畢竟淨故說不可得所以者何此中眼觸為緣所生諸受乃至意

識衆非已可得非當可得非現可得畢竟淨故善現當知内空乃至无性自性空中因緣故不可得故說不可得所以者何此中因緣已可得非當可得非現可得畢竟淨故善現當知内空乃至无性自性空中因緣故不可得所以者何此中因緣已可得非當可得非現可得畢竟淨故善現當知内空乃至无明乃至老死非已可得非當可得非現可得畢竟淨故善現當知内空乃至无明乃至老死不可得故說不可得所以者何此中无明乃至老死非已可得非當可得非現可得畢竟淨故善現當知内空乃至无性自性空中因緣故不可得故說不可得所以者何此中因緣已可得非當可得非現可得畢竟淨故善現當知内空乃至无性自性空中布施波羅蜜多乃

国立国会図書館　タイトル『大般若波羅蜜多經卷492』　請求記号 WA3-24　ガラス使用

至般若波羅蜜多不可得故說
者何此中布施波羅蜜多乃至般若波羅蜜
多非已可得非當可得非現可得畢竟淨故
善現當知內空乃至无性自性空中四念住
乃至八聖道支不可得故說不可得所以者
何此中四念住乃至八聖道支不可得畢竟淨故
當可得非現可得畢竟淨故善現當知內空
乃至无性自性空中四靜慮四无量四无色
定不可得故說不可得所以者何此中四靜

国立国会図書館　タイトル『大般若波羅蜜多經卷492』　請求記号 WA3-24　ガラス使用

慮四无量四无色定非已可得非當可得非
現可得畢竟淨故善現當知内空乃至无性
自性空中空亦无相无願解脫門不可得故說
不可得所以者何此中空无相无願解脫門
非已可得非當可得非現可得畢竟淨故善
現當知内空乃至无性自性空中八解脫九
次第定不可得故說不可得所以者何此中
八解脫九次第定非已可得非當可得非現
可得畢竟淨故善現當知内空乃至无性自
性空中淨觀地乃至如來地不可得故說不

国立国会図書館　タイトル『大般若波羅蜜多經卷492』　請求記号 WA3-24　ガラス使用

可得所以者何此中淨觀地乃至如来地非
已可得非當可得非現可得畢竟淨故善現
當知内空乃至无性自性空中歡喜地乃至
法雲地不可得故說不可得所以者何此中
歡喜地乃至法雲地非已可得非當可得非
現可得畢竟淨故善現當知内空乃至无性
自性空中一切陀羅尼門三摩地門不可得
故說不可得所以者何此中一切陀羅尼門
三摩地門非已可得非當可得非現可得畢

国立国会図書館　タイトル『大般若波羅蜜多經卷492』　請求記号 WA3-24　ガラス使用

竟淨故善現當知內空乃至无性自性空中
五眼六神通不可得故說不可得非當可得非現
此中五眼六神通非已可得非當可得非現
可得畢竟淨故善現當知內空乃至无性自
性空中如來十力乃至十八佛不共法不可
得故說不可得所以者何此中如來十力乃
至十八佛不共法非已可得非當可得非現
可得畢竟淨故善現當知內空乃至无性自
性空中无忘失法恒住捨性不可得故說不

国立国会図書館　タイトル『大般若波羅蜜多經卷492』　請求記号 WA3-24　ガラス使用

可得所以者何此中无忘失法恒住捨性非
已可得非當可得非現可得畢竟淨故善現
當知内空乃至无性自性空中一切智道相
智一切相智不可得故說不可得所以者何
此中一切智道相智一切相智非已可得非
當可得非現可得畢竟淨故善現當知内空
乃至无性自性空中頗流向乃至諸佛无上
正等善提不可得故說不可得所以者何此
中頗流向乃至諸佛无上正等善提非已可
得非當可得非現可得畢竟淨故善現當知

国立国会図書館　タイトル『大般若波羅蜜多經卷492』　請求記号 WA3-24　ガラス使用

內空乃至无性自性空中嚴淨佛土成熟有
情不可得故說不可得所以者何此中嚴淨
佛土成熟有情非已可得非當可得非現可
得畢竟淨故如是善現諸菩薩摩訶薩行深
般若波羅蜜多時雖觀諸法皆无所有都不
可得畢竟淨故无乘大乘而出住者然无所
得而為方便乘於大乘從三界生死中出至
一切智智中住窮未來際利樂有情无斷无
盡

国立国会図書館　タイトル『大般若波羅蜜多經卷492』 請求記号 WA3-24　ガラス使用

特1003
図書
37

WA 3
24

# 大般若波羅蜜多經卷第四百九十二

旧請求記号
寄別 10-31

国立国会図書館　タイトル『大般若波羅蜜多經卷492』　請求記号 WA3-24　ガラス使用

国立国会図書館　タイトル『大般若波羅蜜多經卷492』　請求記号 WA3-24

ガラス使用