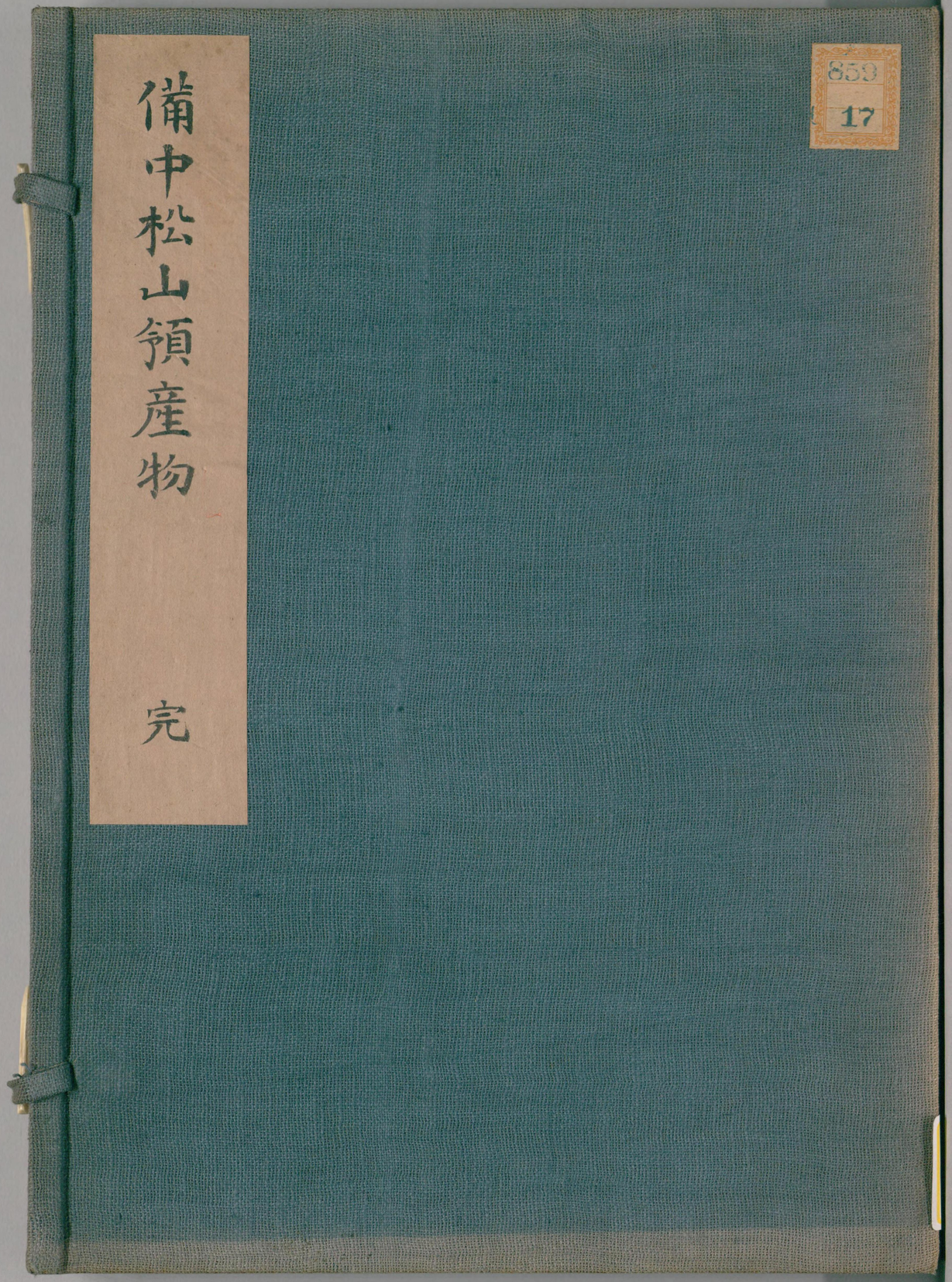

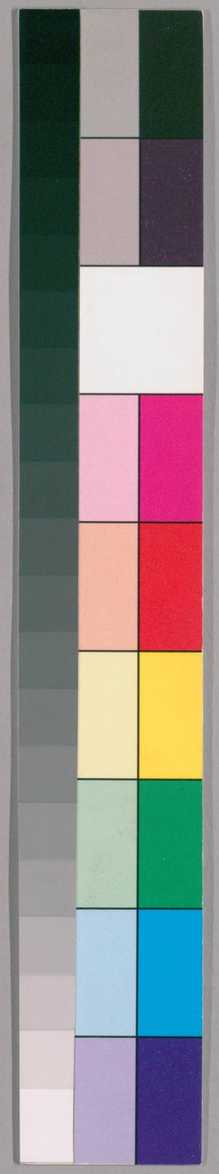

国立国会図書館　タイトル『備中松山領産物』 請求記号 859-17

ガラス使用

備中松山領産物

完

859
17

取扱注意
帙入

国立国会図書館　タイトル『備中松山領産物』　請求記号 859-17

ガラス使用

859-17

松山物產

完

帝國圖書館

国立国会図書館　タイトル『備中松山領産物』 請求記号 859-17

ガラス使用

備中松山領産物目録

草部

イラリコチサ
ハキ茸
アズキ覆盆子
大川覆盆子
佛ノ座
ナマヅカヤ
シラカヤ 山城人云嶋スキ
ガビ
鹿ノ舌茸一名イカ茸
クワクラン覆盆子
狼覆盆子
本ハリ覆盆子
スズシロ一名アヲ子ナ
ヨシカヤ
チンチンカヅラ
カゞミクサ

国立国会図書館　タイトル『備中松山領産物』　請求記号 859-17
ガラス使用

タカムラ竹
蟲魚部
テウキリ
トンコツ　一名ツチツカウ　トヨフ虫
アマコ
カケロウ
惣計二十四種

センヒラ　一名ムシ鮒
蜉蝣

イラリコチサ

国立国会図書館　タイトル『備中松山領産物』　請求記号 859-17
ガラス使用

イラリコチサ
一帯テイノチサヨリモ葉小シテヤワラカナリ種
蒔旬二十日餘モ早ク終リモ早シ花實常テイノ
如シ

鹿ノ舌茸　牙茸トモ

此ノ処茎ノ所迄切込アリ

国立国会図書館　タイトル『備中松山領産物』　請求記号 859-17
ガラス使用

ハキ茸

一九月比ニ生ス大サ八圖ノ如ク色黄ニシテ班ニ
シラケタリ大様ハイクチ茸ニ似タリ
一ウラノキレヤウハ栗ノイカノ如クニシテ白シ
タトヘハ明キ間モナクモヲ植タルカ如シ茎ノ
ツキヤウ大カタハ片脇ヘヨリテ有ナリ一両日
モ取置ハ次第ニウラマテモ黄ニナルナリ
一食用ニモナルヨシ

覆盆子
クハクラン

一八月比ニ生ス則チシメチ茸ナリ其大サ色モ圖ノ如シ

一此茸ノコト其所ノ者ハシメチトハシレラス ハキ茸ト覚テイフ也淺地ノ山ニ生スルユヘニハキ茸トイフヨシ尤平生肥タル山ニ生スルヨリハタケ高ク痩タルト覚エルマテニテ只ツ子ノシメチト見エルナリ随分食用ニナルヨシ沢山ニハ生セストナリ

一ハキトハ淺山トイフ意ニ通スルヨシナリ

アスキ 覆盆子

一花實ノ旬木ノ大サ常ノ覆盆子ノ如シ花ハ紫色ニシテ大サ庭梅ノ花ノ如シ

一實常ニテイヨリモアラフシ

一木ニ針スクナシ

国立国会図書館　タイトル『備中松山領産物』　請求記号 859-17

ガラス使用

狼覆盆子

一木ハ盧木ニ似タリ高四尺バカリ葉ハ萩ノ葉
ニ似テ少シ剛ク葉ニシヘアリ葉背少シ白ケタ
リ花ハ圓ノ如ク一輪ツヽ下ヘサカリテ咲ナリ
實ハ蒲萄ノ熟シタル如ク赤シ大サ半ニ莖ノツ
キヤウ櫻ノ實ノ如シ四月比ニ熟ス邊土ニテハ
喰フヨシ

国立国会図書館　タイトル『備中松山領産物』　請求記号 859-17

ガラス使用

大川覆盆子

一花實并二木 夭サ常ノ如ク實、常ヨリモホソシ

国立国会図書館　タイトル『備中松山領産物』　請求記号 859-17

ガラス使用

本ハリ覆盆子

一花實ノ旬ハ常テイイノ覆盆子ノ如シ葉ノウラニ
針アリ木ノ大サ平生テイイノ如シ

国立国会図書館　タイトル『備中松山領産物』　請求記号 859-17

ガラス使用

佛ノ座

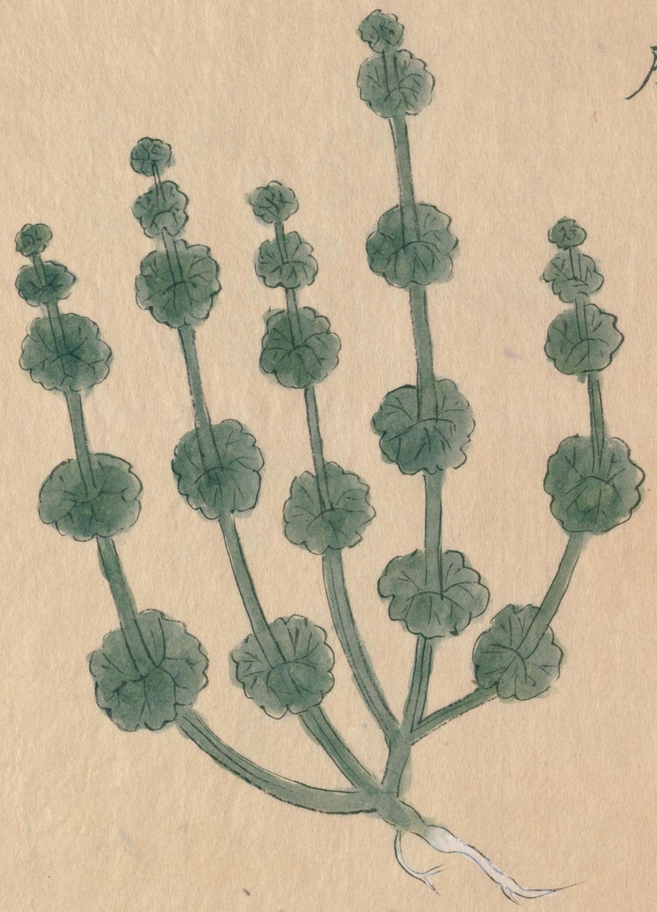

一花實ノ旬并木ノ大サ平生テイノ如ノ木ニコマ
カナルヒケアリ

国立国会図書館　タイトル『備中松山領産物』　請求記号 859-17

ガラス使用

スミレ　アヲナトモ云

一春草ナリ二月ヨリ三月末マテ次第ニ花咲ク茎ハ四角ニシテ曰ナタニアルハ少シ赤ミアリ葉ハ二枚ツヽ相對シ葉ノ際ヨリ小キ花咲葉ニテクハナシ花色紫ナリ實ハ白ク粟粒ノ不熟ノ如シ花散テ其ヽヽ實モヲツルユヘ熟シタルハ知レス

ナマヅカヤ

一大キナルモノハ一尺四五寸斗三月ノ比花咲色ハ禁ナリ花ナリテ座ハコリ實ハ南天ノ實ノイマダ青ク少シアカラミタル如クナル實アリ秋ノ比マテモ花ノ咲アレトモ時節アラス故カ葉茎花イツレハカシケ色モシラケミユルナリ

ヨシカヤ

一春末ニ芽ヲ出シ大サ八三尺斗モアリ其葉八川
萱ノ如クニシテ秋ニ至リ穂ヲ出シ冬ニ至リカ
ル、穂出シノ茎ハ節ノ間ナカシ此カヤ紙師ノ
漉簀ニ用ユルトイフ

シラカヤ

一ス、ナハチ葭ナリ三月ノ比芽ヲ出シ冬ニ至テ枯ルナリ左ノ葭松山領内ニテ何方ニモ生立ナリ漸ニ三尺斗ニシテ終ナリ多ク ハ辺土タニアト ノ湿地ニアリ

国立国会図書館　タイトル『備中松山領産物』　請求記号 859-17
ガラス使用

チンくカツラ

一三月ノ比芽ヲ出シ秋ニ至リ穂出テ冬ニ到テ枯
ナリ葉ハ平生ノ萱ヨリモ柔ニシテ白キ筋幾ツ
モアリ
一山地ナトニテハ嶋ス、キトニフ

国立国会図書館　タイトル『備中松山領産物』　請求記号 859-17
ガラス使用

ガビ

一春末ニ芽ヲ出シ冬ニ至テ枯ナリ多ク八藪ノ中
ナトニアリ長キモノハ六七尺モアリ大サ筆
管ヨリ八細シ葉ハ篤葡萄葉ノ如ク花ハ八月比
ニ咲ク花形南天ノ花ノ如クニシテ少シ細シ青
白花ナリ茎ノ付ヤウモ南天ニ似テ漸一寸八カ
リモアリ花数多着ナリ實ハ天サ着様ハ南天ノ
如クニシテ九月比熟次色ハ藍色ニシテ艶アリ

国立国会図書館　タイトル『備中松山領産物』　請求記号 859-17
ガラス使用

一木ハ藤ノ如ク大者ハ五間斗モアリ三四月ノ比
芽ヲ出シ葉ハ桐葉ノ如ニテ少シ剛ク葉ノ大ナ
ル者ハ四五寸モアリ六七月ノ比花咲實ナル花
ハ些細ニノ見分鶏シ莫ト見ヘテ栗ノ不熟ヲツ
ブシ其皮ノ如クナル色アイノモノ五ツアリ中
ニ梅ノ花ノ眞ニ似タル小キモノアリ全ク開タル花ハ知レ
難シ荅ト覚シヲ吟味スレハ如此莫落テハトウカラシ
ノ花落ノ如ク則實也花實ア交テ次第ニ生ズ花ノ茎
ハ一本ニノ花数多着ナリタトエハ女郎花ノ如シ多クハ
名地ノ数生ズ此木節ニ虫有テ小児疳ノ藥用ユ
九月比ニ熟スル色アイ并大サハクサギノ實ノ如シ小児ナ
トハ取リ食スト云

カヽミ艸

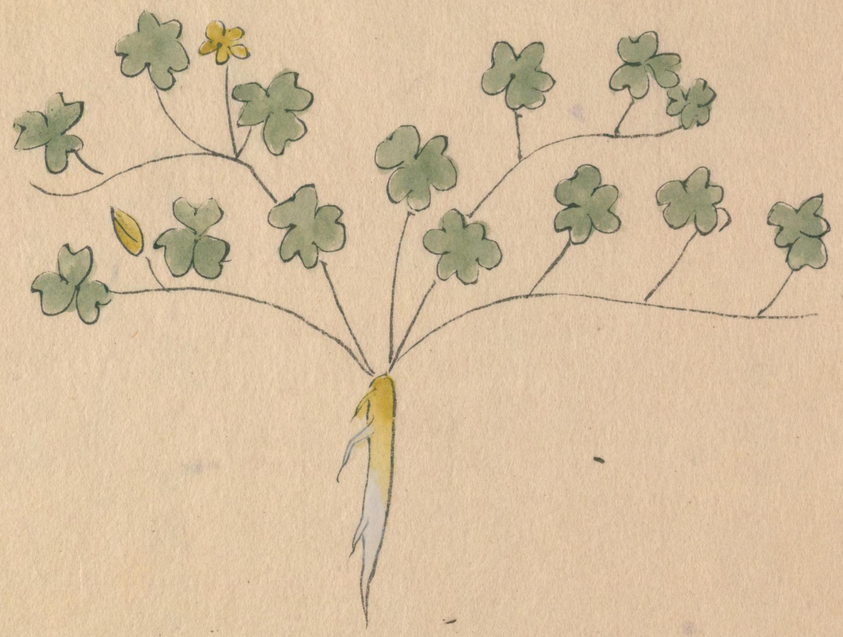

国立国会図書館　タイトル『備中松山領産物』 請求記号 859-17
ガラス使用

タカフラ竹

一三四月ノ比花サク葉ノ大サ圖ノ如シ實ハ五角ニテスミレ艸ノ如ク少シ長シ

一山城ナトニテハ力ミ草トモ又ハスイモノ艸トモイフ

国立国会図書館　タイトル『備中松山領産物』　請求記号 859-17

ガラス使用

一大キナルモノ矢篦竹ヨリハ細ク長サ四尺斗
一葉ハ枯タルニ似テ葉ノ縁リニ能笹ノ如クアリ多ハ墻ナトニ用ユル十リ筍ノ旬ハ常ノ竹ノ如シ

テフキリ

国立国会図書館　タイトル『備中松山領産物』　請求記号 859-17
ガラス使用

一大キナルモノ漸ニ寸斗ヒレニ針アリ多ク小溪
川ニ居ルナリ食用ニモナルヨシ

センヒラ　ムシ鮒トモ

トンコツ　ツチツカウニ
土州　チヽカウ

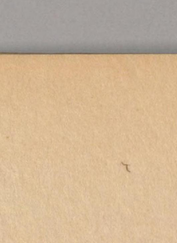

一形チ鮒ノ如ク色ハ鮠ニ似テ少シ青シ四季共ニ
アリ食用トス大サ圖ノ如シ

ヨトフ虫

一大ナルモノニ寸ハカリ常ニ水底ニイテ水上ニ
ハ浮カス其形タトエハ鮫ノ如シ腹ニイボアリ
名ナトニスイツヒテ居ルナリ辺土ニテハ喰フ
ヨシ

国立国会図書館　タイトル『備中松山領産物』　請求記号 859-17
ガラス使用

一春ノ中比ヨリ秋マテ居ルナリ惣シテ作モノニ
ツキ多クハ夜中ニ出テ苗ヲキルナリ昼ハ土中
ニ居ルナリ大キナルモノハ二寸ハカリ寒中モ
土中ニ居ル事モアリ

アマユ

国立国会図書館　タイトル『備中松山領産物』　請求記号 859-17

ガラス使用

一春ヨリ秋ノ末マテ居ルナリ諸木并作物ニツク
其形些細ニシテ見分カタシ惣シテ物ノ葉ノウ
ラニツクナリ其色或ハシロク或ハ赤クスハク
ロシ
一羽ノアルモアリ羽ノイロハシロシ

蜉蝣

大サ凡此

其形大概コノ如シ羽アリウチチカイ
重アリ

一夏ヨリ秋マテ居ルナリ其形至テ些細ニシテ見分カタシ多クハ濁水ノ辺ニ群居ス

カケロウ

此処玉虫イロナリ

国立国会図書館　タイトル『備中松山領産物』 請求記号 859-17

ガラス使用

859
17

一大サ圖ノ如ク夏ヨリ秋マテイルナリ多クハ諸
木ハヘ茂ル山ノ谷峡ニ居ル尤水辺ニアルコ
モアレド希ナリ

国立国会図書館　タイトル『備中松山領産物』　請求記号 859-17
ガラス使用

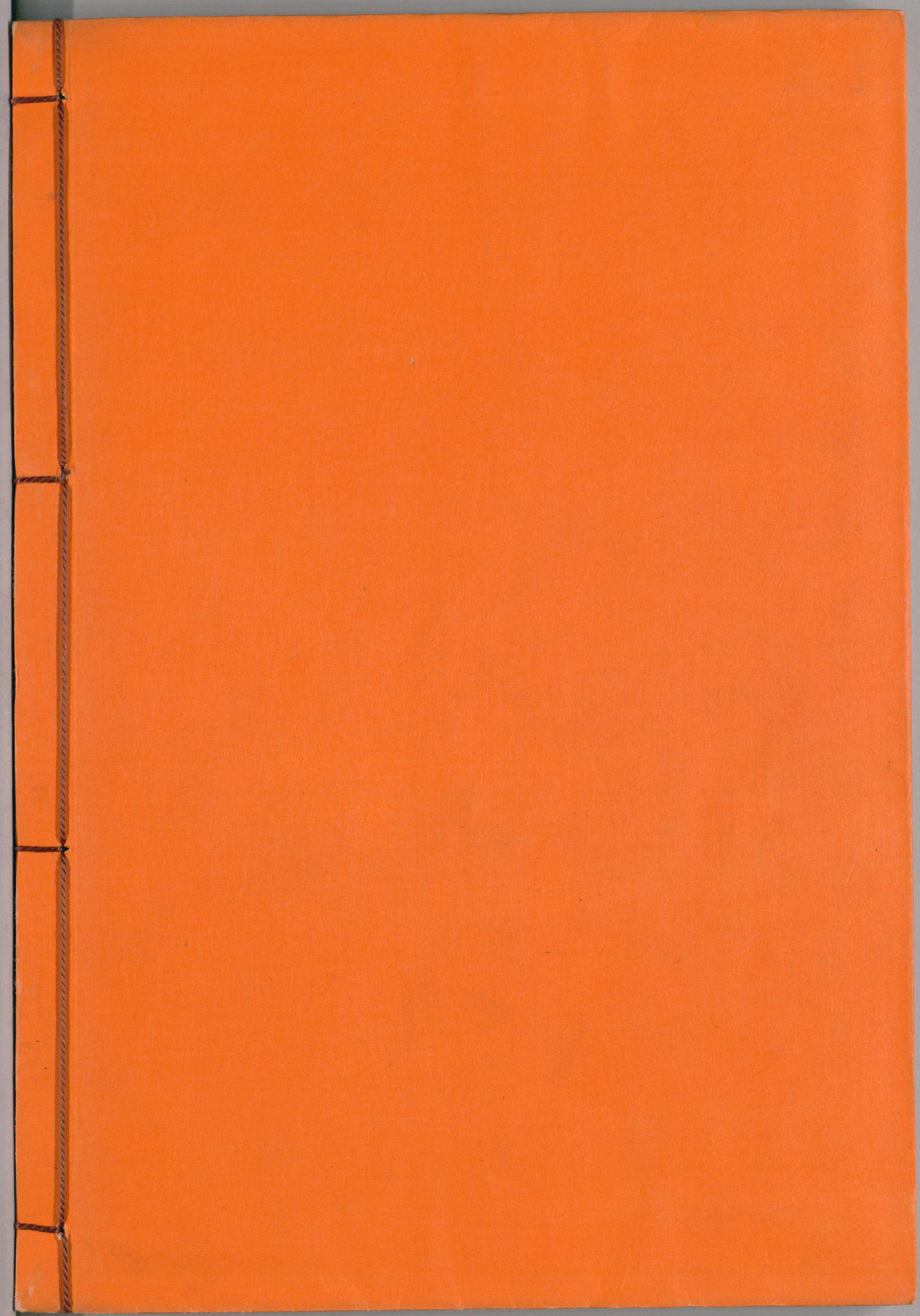

国立国会図書館　　タイトル『備中松山領産物』　請求記号 859-17

ガラス使用