菁莪堂佐藤成裕自筆本草和名全

別7
517
別國
別11
41

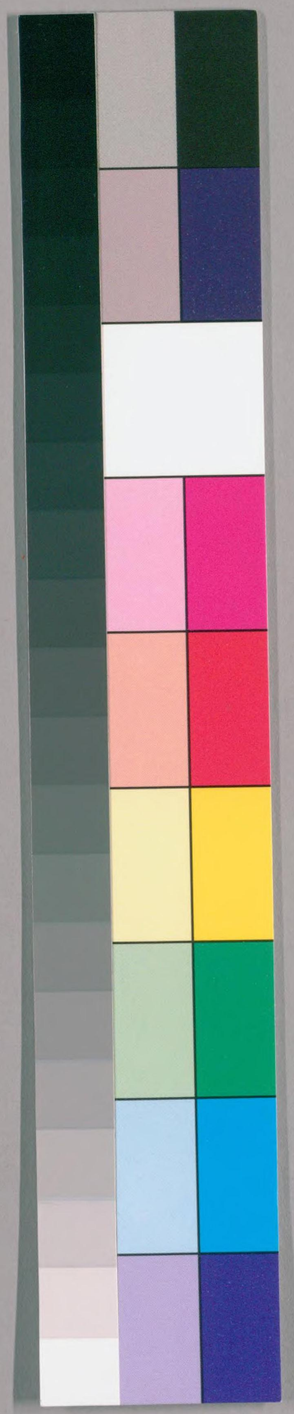

国立国会図書館　タイトル『本草和名』 請求記号 寄別11-41
ガラス使用

寄7-517

本草和名

川北文庫

国立国会図書館　タイトル『本草和名』 請求記号 寄別11-41

ガラス使用

国立国会図書館　タイトル『本草和名』　請求記号　寄別11-41

ガラス使用

薫草 ○ 一名…中初…ヨリ…コガネヤナギ 中…

羌活 ○ 土参(?)ニ…独活…モノアリ根ヨリ…花ヲモ…

前胡 ウタナ ○ 白前 ヨシノ … 防風 …

本草 … 陰白(?)モノモノウタナシ …

…モノムカゴ人参トモ…

防風 ハマニガナ ○ 初生…ヨシ 石防風 … 蘭草 … 茄花 …

独活 サイキ 羌活…羌活トモ…

土当帰 イソイモ …

都管草 … 射干 カラスアフギ …

升麻 トリアシ ○ 四十八… 落新婦根 アワモリソウ … 蘘荷(?) … 烏 …

香 … ツルコウジ ヤブコウジ … 構子 … 楮 …

苦参 クララ ○ … 苦蔵 又ホウツキ …

白鮮皮 ○ モト和ニテ…

蠣(?)蛸 カラスノツブリ … 茵蔯(?) …

延胡 ○ …

知母 ○ … ハイモ … 貝母 … 土貝母 …

山慈姑 ○ ムギラン …

水仙 ○ …

山茨姑(?) カタクリ … 白芽 …

水慈姑 クワイ ○ …

白薇 … 菟絲子 トコロ …

独揺 … 田字草(?) …

鬼臼 ヤグルマ … 地筋 … 小…

蘭(?) … 芭 カヤ 大キカヤノコト

鐵 … 萆薢 …

前胡 ○ 和訓 … 蓼(?) 胡荽 … 日本… 文無 … 河…

国立国会図書館　タイトル『本草和名』　請求記号 寄別11-41

ガラス使用

蘼蕪 ニ無ラズ ツヽヲンヽ 蘼ノ葉キリ

蛇牀 ハヽノ大ク屋舟 鎌倉ヒキゲ 其ニ有ルノミ 其ニ有ニアルト 蛇牀ヤフシンシ功用モ同ン

藁本 ヤブセリ 青蘇子 ○ 所々 徐黄 本草 ハ文中 葉ヲキル 黄ノ 蛇

蛇蜂 ヤブセリ 蛇蜂 ヤブセリ 蛇蜂 ヤブセリ 蛇蜂 ヤブセリ

白芷 ヨロイグサ 葉ヲ 庚隹 馬蓮根 荻 芹 蘿 蒿 蔓 日光キスゲ 小萱 ○ 倍 千金子

地筋根

芒 芒箔

龍胆 リンドウ ユヤミグサ 北茲天 アカゴナスビ 山北胆 ツルリウタン 山ノ 狼毒

細辛 ヒヤツコ 子 アホヒ 子 ○

杉田 ヒキノヒタヒ 天仙子 飯茅 蜜開

及己 ヤツデグサ カヒバソウ 樟耳 細辛 サンカクソウ

思村郎 ○ 徐 ○ 石 ○

皆微 ミナシコグサ 茅 ○

萬歳 ガンミグサ ○ サツマブシ 甘子 ○

牛牽 ○ 灯 千金 ○

釵子股 落て ボウラン

青刺牛 牛 牛

万万金 ミンソヤウ 星 ○ 牛 ヨクタル

硅砂根 陽 ○

薜荔 イワノヒカヅラ

飾地羅 黄回葉中葉ニ五ツニアリ

棠棃

拳參 イブキトラノオ

桃條中 白英 ヒヨドリジヤウゴ 鳥茄子 ホホヅキ 桃花

五葉蓏 ヤマカラン 野甘藍 ソバ 天蓼麦 海棠 ヤマナシ

為茶 覆代 無花果ノ花ノ如 樗子 千年ノシベノ中ニ刺ニ成ビラアル

ハツカグサ キヤウデ 直マシ子ケン

杜子 為茶ノ生キニ成シテ舟ト云舟茶ノ花 一名合舟ト云 棘ノイフ云

モモハツカグサト云 蒴姑 ツ中桃 葉ノ如ク舞ニ似タリ 弟桃

本書 オヽグルマ タンポポ 本和ニアリ 書本草云 先飴糖

アヽランドヲルデル 土方

甘杞 果ナシ 生活果ナリ

山李 酸未 瓦果 果ナシ

麻葉 以上

杜若 今ノ伊豆 弥利 葉ヲ杜若ト云 根ヲ良 葉ヲ云 酔漢中 杜若ノ花例ニ先ナリ

山葉 [illegible] 良葉 [illegible] 弥利 [illegible] 弥利 [illegible]

[illegible] 葉 [illegible] 草葉ナリ 朱槿花 [illegible]

豆蔻 草葉ナリ 朱槿花 [illegible]

白豆蔻 和ナシ

砂仁 和ナシ 砂仁

益智子 和ナシ 生薬ノ名ナリ

草蔻 [illegible] 草蔻 [illegible]

荷葉 [illegible]

国立国会図書館　タイトル『本草和名』　請求記号　寄別11-41

ガラス使用

澤蘭〇

馬蘭〇 單葉多毛ニ似テ紫花ナリ　附錄　麻伯

〇 益母艸〇

香薷 石香薷ニ類シテ花上ニ毛多シ　（牡荊）薑荊　白山礬ハ未詳

石香薷 前ニ見

爵牀 接之為ノ者

[illegible] [illegible]ニ[illegible]ニ似テ葉花[illegible]　蒼耳ニ同シ

〇 假蘇 荊芥　薄荷〇　積雪草　烏柏〇 [illegible]ニ似テ[illegible]ニ[illegible]ト[illegible]

蒼耳〇 [illegible]ニ[illegible]ト云　[illegible]ト[illegible]　[illegible]　石[illegible]

〇 積雪草 〇 [illegible]　[illegible]〇 [illegible] 桂

〇 [illegible] [illegible]ノ[illegible]　[illegible]〇　四[illegible]

[illegible] 田[illegible]ナレ[illegible]ニ生テ[illegible]根ニ[illegible]ヲ保ツ

薺苨 [illegible]ノ[illegible]ニ[illegible]モアリ大[illegible]長シ

石香薷 [illegible]ノ[illegible]ニ[illegible]ノ[illegible]ノ[illegible]ニ[illegible]シ

菊〇 [illegible]子菊　苘蒿〇 [illegible]ノ　[illegible]菊ノ[illegible]菊カ甘菊ナシ

[illegible]〇 [illegible] [illegible]也　[illegible]　[illegible]ニ詳

[illegible]〇 駈驢[illegible]　長[illegible]モノ

蓍〇 [illegible]ノ[illegible]モノ

艾〇 [illegible]ト云[illegible]山ニ[illegible]ト云[illegible]トヲ云

千年艾 [illegible]ニ[illegible]〇 [illegible]注中　[illegible]

茵蔯〇 [illegible]　〇 [illegible]ノ細キモ[illegible]ニアリ [illegible]ト云

青蒿〇 [illegible]ノ[illegible]ヨキモノ[illegible]ノ[illegible]ハ[illegible]シ[illegible]

黃花蒿

白芷 ○陽ニ干ル根ヲヨモキノ葉ノ細キヲ倒ニシテリテ上ノ牛ヲ去ル
北ヲ蕭ト云ヒ蕭ハ艾ノ異名ナリ 乳癰ヲ治ス 一名苻蘺 葉花
蘼蕪 ○蘼蕪ハ芎藭ノ苗ナリ 葉ハ蛇牀ニ似テ香シ 一名薇蕪 葉花
胡荽 ○葉ハ芫荽ニ似テ香シ 一名香菜 葉花
馬先蒿 ○陰乾ニシテ久シキヲ経ルモノヲ用ユ 葉花
陰地厥 ○葉ハ蕨ニ似テ大ニ莖ハ艾ノ如シ 葉花
牡蒿 ○葉ハ艾ニ似テ大ニ莖ハ艾ノ如シ 葉花
牛尾蒿 ○葉ハ艾ニ似テ大ニ莖ハ艾ノ如シ 葉花
蒿苣 ○葉ハ艾ニ似テ大ニ莖ハ艾ノ如シ 葉花
大刺 ○葉ハ小薊ニ似テ大ニ莖ハ艾ノ如シ 葉花
繍球 ○葉ハ小薊ニ似テ大ニ莖ハ艾ノ如シ 葉花
刺蓼 ○葉ハ小薊ニ似テ大ニ莖ハ艾ノ如シ 葉花
曲萬年 ○葉ハ小薊ニ似テ大ニ莖ハ艾ノ如シ 葉花
桃葉漸 ○葉ハ小薊ニ似テ大ニ莖ハ艾ノ如シ 葉花
石胡荽 ○葉ハ小薊ニ似テ大ニ莖ハ艾ノ如シ 葉花
天葵 ○葉ハ小薊ニ似テ大ニ莖ハ艾ノ如シ 葉花
鬼督郵 ○葉ハ小薊ニ似テ大ニ莖ハ艾ノ如シ 葉花

苦芙 ○葉ハ芫荽ニ似テ大ニ莖ハ艾ノ如シ 葉花
漏蘆 ○葉ハ芫荽ニ似テ大ニ莖ハ艾ノ如シ 葉花
未審芦 ○葉ハ芫荽ニ似テ大ニ莖ハ艾ノ如シ 葉花
蒲公英 ○葉ハ芫荽ニ似テ大ニ莖ハ艾ノ如シ 葉花
飛廉 ○葉ハ芫荽ニ似テ大ニ莖ハ艾ノ如シ 葉花
未詳著詳
苧麻 ○葉ハ芫荽ニ似テ大ニ莖ハ艾ノ如シ 葉花
苘麻 ○葉ハ芫荽ニ似テ大ニ莖ハ艾ノ如シ 葉花
大青 ○葉ハ芫荽ニ似テ大ニ莖ハ艾ノ如シ 葉花
胡麻 ○葉ハ芫荽ニ似テ大ニ莖ハ艾ノ如シ 葉花

国立国会図書館　タイトル『本草和名』　請求記号　寄別11-41
ガラス使用

国立国会図書館　タイトル『本草和名』 請求記号 寄別11-41

ガラス使用

国立国会図書館　タイトル『本草和名』　請求記号　寄別11-41

ガラス使用

国立国会図書館　タイトル『本草和名』　請求記号　寄別11-41

ガラス使用

国立国会図書館　タイトル『本草和名』　請求記号　寄別11-41

ガラス使用

藤黄　雲南産　鳴者ヲ以テ
附子　地黄　未詳　花ノ
牛蒡　未詳　実ハ
息王　未詳　実ハ
夏枯草　未詳
石蓮花　未詳
瓜　未詳
射干　未詳　ホソリイチゲ
石蓮　未詳
沢瀉　ヘラオモダカ　葉ノ
形ヲ以テ
酸漿　未詳
水芭蕉　未詳
羊蹄　未詳
酸模　未詳
鬼灯　未詳
蘆薈　未詳
白昌　未詳
香蒲　未詳
菖蒲　未詳
石菖蒲　未詳
龍胆草　未詳
葛　未詳
蕨　未詳
蓬　未詳
蒲公英　未詳
蓮　未詳
蓮根　未詳
蓮子　未詳
蓮花　未詳
蓮葉　未詳
蓮鬚　未詳
蓮実　未詳
蓮台　未詳
蓮肉　未詳
蓮心　未詳
蓮蕊　未詳
蓮房　未詳
蓮藕　未詳
蓮茎　未詳
蓮梗　未詳
蓮皮　未詳
蓮殻　未詳
蓮糸　未詳
蓮蓬　未詳
蓮池　未詳
蓮田　未詳
蓮畑　未詳
蓮園　未詳
蓮林　未詳
蓮山　未詳
蓮谷　未詳
蓮川　未詳
蓮水　未詳
蓮風　未詳
蓮雨　未詳
蓮雪　未詳
蓮月　未詳
蓮星　未詳
蓮雲　未詳
蓮霞　未詳
蓮露　未詳
蓮霜　未詳
蓮氷　未詳
蓮雹　未詳
蓮雷　未詳
蓮電　未詳
蓮虹　未詳
蓮霓　未詳
蓮暈　未詳
蓮日　未詳
蓮月　未詳
蓮星　未詳
蓮雲　未詳
蓮霞　未詳
蓮露　未詳
蓮霜　未詳
蓮氷　未詳
蓮雹　未詳
蓮雷　未詳
蓮電　未詳
蓮虹　未詳
蓮霓　未詳
蓮暈　未詳

国立国会図書館　タイトル『本草和名』　請求記号　寄別11-41
ガラス使用

国立国会図書館　タイトル『本草和名』　請求記号　寄別11-41

ガラス使用

国立国会図書館　タイトル『本草和名』　請求記号　寄別11-41

ガラス使用

天花粉 天文持つ手元 貯蔓子 ヒルガホ ナ 蔓根 ○ゴマ 胡麻 ○ 天花菜 ○ 花粉 ○

穀精 ○ 黄麻子 秋葵 ○ カラムシ 苧麻 ○ 苧布 ○ 苧ノ日ホキレ皮ヲトリ製ス布ヲ苧布ト云

胡麻 ○ 壁虱 ○ カカサノミ 伊勢菓子

亜麻 ○ アサ 太麻 ○ 麻 ○ アサ

小麦 ○ コムギ 麺麭

大麦 ○ 燕麦 大麦ノ中ノ稃ヲサキモノ

穬麦 ○ カワムギ ムギ 九州ノカラリ山ニヲヒラナレ麦中ニ文ヲゼルモアリ

雀麦 ○ カラスムギ 莧麦 ○ 雀麦ハ早リヤムモノ出来ヲヒラキ莧麦ハヒラカヌヲ実ニ実蕪ニ似ル

蕎麦 ○ ソバ 黄蕎 カサゴ 擬 クヌギ 櫟 実 飯ニ炊ク

苦蕎麦 ○ クレヒタイ ミノバ

稲 ○ イネ 粳 秔

糯 ○ モチ

米 ○ コメ トウモロコシ

秫 赤キ者ヲ糊ニヨリ白キヲ糯ト云ホサレ歩アリ

稷 ○ キビ

黍 ○ モチキビ

蜀黍 ○ トウモロコシ

玉蜀黍 ○ トウモロコシ

稈 ○ 稭 ○ 穀 ○ 糠 ○ 粃 ○ 籾 ○ 糲 ○ 糙 ○ 精 ○ 粢 ○ 餈 ○ 餻 ○ 餅 ○ 餌 ○ 餲 ○ 餬 ○ 餺 ○ 餾 ○ 餽 ○ 餿 ○ 飯 ○ 粥 ○ 糜 ○ 餬 ○ 餔 ○ 餫 ○ 餼 ○ 餱 ○ 餻 ○ 餅 ○ 餌 ○ 餲 ○ 餬 ○ 餺 ○ 餾 ○ 餽 ○ 餿 ○ 飯 ○ 粥 ○ 糜 ○ 餬 ○ 餔 ○ 餫 ○ 餼 ○ 餱 ○

天花粉 ○ 十二ビハトドコモアリ又花粉ト云 ○ 栝蔞子 ○ ゴマ 胡麻 ○ 天花菜 ○ 花粉 ○

穀精 ○ 秋葵 ○ 黄麻子 ○ 壁虱 ○ カカサノミ 伊勢菓子 ○

亜麻 ○ 日ホキレ皮ヲトリ製スル布ヲ苧布ト云 ○ アサ 太麻 ○ 麻 ○

小麦 ○ コムギ 麺麭

大麦 ○ 燕麦 大麦ノ中ノ稃ヲサキモノ

穬麦 ○ カワムギ ムギ 九州ノカラリ山ニヲヒラナレ麦中ニ文ヲゼルモアリ

雀麦 ○ カラスムギ 莧麦 ○ 雀麦ハ早リヤムモノ出来ヲヒラキ莧麦ハヒラカヌヲ実ニ実蕪ニ似ル

蕎麦 ○ ソバ 黄蕎 カサゴ 擬 クヌギ 櫟 実 飯ニ炊ク

苦蕎麦 ○ クレヒタイ ミノバ

稲 ○ イネ 粳 秔

糯 ○ モチ

米 ○ コメ トウモロコシ

秫 赤キ者ヲ糊ニヨリ白キヲ糯ト云ホサレ歩アリ

稷 ○ キビ

黍 ○ モチキビ

蜀黍 ○ トウモロコシ

玉蜀黍 ○ トウモロコシ

稈 ○ 稭 ○ 穀 ○ 糠 ○ 粃 ○ 籾 ○ 糲 ○ 糙 ○ 精 ○ 粢 ○ 餈 ○ 餻 ○ 餅 ○ 餌 ○ 餲 ○ 餬 ○ 餺 ○ 餾 ○ 餽 ○ 餿 ○ 飯 ○ 粥 ○ 糜 ○ 餬 ○ 餔 ○ 餫 ○ 餼 ○ 餱 ○ 餻 ○ 餅 ○ 餌 ○ 餲 ○ 餬 ○ 餺 ○ 餾 ○ 餽 ○ 餿 ○ 飯 ○ 粥 ○ 糜 ○ 餬 ○ 餔 ○ 餫 ○ 餼 ○ 餱 ○

稈 ○ 稭 ○ 穀 ○ 糠 ○ 粃 ○ 籾 ○ 糲 ○ 糙 ○ 精 ○ 粢 ○ 餈 ○ 餻 ○ 餅 ○ 餌 ○ 餲 ○ 餬 ○ 餺 ○ 餾 ○ 餽 ○ 餿 ○ 飯 ○ 粥 ○ 糜 ○ 餬 ○ 餔 ○ 餫 ○ 餼 ○ 餱 ○

国立国会図書館　タイトル『本草和名』　請求記号　寄別11-41

ガラス使用

雲母酒 詳

南藤 葛藤

葡萄酒 チンタ

春拌 胡麻

糖

焼酒

米粃

韭 キラ

山韭 孝文韭

葱 山葱 自生

胡葱

蔥葱 日光ナドニアリ 葱ノ臭ナシ

蒜 大蒜 小蒜 野蒜

山蒜 自生ノ小蒜

葫 重大ニ小アリ 大蒜ニ重大シ

蘿 水晶蘿葱 白者 赤者 山蘿 自此生

蔓蒿 未詳

芥 青芥 大芥 紫芥 黒芥 芸芥

蘭草

萊菔 大ニ蔓菁ニ似テ味淡 蔓菁ニ作ル

ツケナ 春不老

白芥

芸芥

菜菔

蔓菁

菌菌

菜菔

白芥 栄者アリ 君蓬菜

水苦賈

仏桂芝

黄花菜

黄蓮菜

那菖

白蒲

白朝釘

地榆草

生瓜菜

蕺菜

石草 未詳

国立国会図書館　タイトル『本草和名』 請求記号 寄別11-41

ガラス使用

国立国会図書館　　タイトル『本草和名』　請求記号　寄別11-41

ガラス使用

国立国会図書館　タイトル『本草和名』 請求記号 寄別11-41

ガラス使用

国立国会図書館　　タイトル『本草和名』　請求記号　寄別11-41

ガラス使用

栄甘草 はムラサキ　畢豆 エンドウ　薑茅子　土人ノ沙ノ　栄園郡ヨリ出

金蓮花 薄蓮草　栄刈木 白栄子柄　椴 シンジンボク　巴棘 馬棘ニテ　鉢草 ノミシジン 栄園ニ似タル栄胡 庵ニアリ

前刻 栄色ヨリアル方明　薩摩ニ白花ニシテ小ク其本ニ似タリ　九州ニアルミツバクサ 根小シ花白ク茅本ノ如シ

瞿麦菓ニ似タリ　似松梅 ウバユリ 大貝母　山蓮花 茅色 本伊ニアリ 庵ト同シ 白花ノハムギラン

花水仙 伊セニアリトモ　手前ニ似タルハカタクリ

黄茅 ノチチクモノ粉付　菅茅 小ニテスゲニ近シ　芭茅 大　秀茅 ハマヤシ　紅帚茅 ヒシクソロタフ

白前蔓草 カキノハヅル　牛手 帰手 小ク生ス ツロクメモドキ　茅枝 薩大ニアリ 茅園ニアリ 万両菓ニ似タリ 松ボクリニ似タリ 花下ニ早リ

木佃亭 シレス 根ノ堅キ長ルキアリ 万部田亭 ナトコレナルベシ

十四茅ノ子

地黄 白花ノ紅ノ花下ニ当　甘草子 チヨロキ　山白菓 ヤマヤ 山ノ白菓　胡面蕎 コマトメサニ 荒蕎

牛膝 フヨノ絵ニ小サク見ル 小茅負蟲

茅 重茅 ハニコシサ　黄芪 ニアリ類　女苑 ハヤギリ 汚蓮ノシヲシ コレ乾

茅一名 庵ノハヤブラ 一名ハヤヒケヨシ 絵表ニ似タリ 茅ノ方ヨシ 進大ナル方

菅牛 生ハ本庵ナトヲ 乾カ

国立国会図書館　タイトル『本草和名』　請求記号　寄別11-41

ガラス使用

旋覆花　小葉ヨリ日光ナスケミ元ア
葵　葉ヒロシ今ノナシ　ビユンサイ 莧菜
冬葵
黄蜀葵　又名黄葵　木芙蓉 框桑
龍葵　アカゴナスビ 老鴉眼睛草
ヒヨドリジヤウゴ 紅葵
地膚　ハアキヒセミアキヒ 錦葵
鹿蹄草　日カゲニアル日カゲニ大ニシレ
五葉草　ヤブカラシカ
蒺藜　ヘニデキ
ミヅアキビ 沙参
海竹草々　サ・クサ
鉄葵　又名葵
莫葵　ゼウロサウ 防葵
野路中
羊ヒ地　皮ノスナトシルモシテ
野綿葵　キンセンノ花
檀　三重ツ光ナノ心ノ花　檀心一名アル
鼠麹草　秋生者
決明　イヌケツメイ 馬蹄　イヌケツメイ 狗犬モシレ
花芭　狗小
元龍　川芎　豊年
合明中　キツネノヒンザウラミ元
地膚　ツルモアリ
蓬莪茂　一種葉ハ似而葉モ花似而モ弃　センノフケノミハ
似提草　ハナシノブニ元
猪牙草　三名角
紅花　ホバラ山
王不留行　トウロウサウ
河骨　モ者
萹蓄　ガンヒ　モナシ　前ノ茶ハ雄牡ナシ　出来イモアリ
萹蓄モ一種　草本レヤレアリ
苧麻　キナツナ　ヲアリ光ニアリ　赤瑳子
狗舌草　シヤウヰ　虎地ニアリ葉ハ白サウヲクルノ
馬蘭中　コマツツラ
蛇床　五宝イチゴ　ニ又ヒカタハノモノ　葉光気モ
女青　ヘシナカヅラ　大女色ナキリナナリ
陸英　ソクズ　ニハトコ　蒴藋　お同ニ
水莫　セリカ
藍　ダイニ湿月カンモアリ　馬藍　甘藍
蓼　水タテ
狼把中　テンツハサ　鉄牛見ノ花ナリ　秋柳子
狗尾中　ハルノエノコロ　白モアリ
鯽魚　タカサブロウ　キハ三花中ハ良高　ソトキリサ
鼠麹　キチヤク
鶴翅　ニニノアヒ
青葙　一種ニホヒタテ　毛ノモアリ
水藻　ホヘンニル
赤地利　ミヅヒ
木賊
馬ノ歯
葛　シキリ草
尾花

国立国会図書館　タイトル『本草和名』　請求記号　寄別11-41

ガラス使用

国立国会図書館　タイトル『本草和名』　請求記号　寄別11-41

ガラス使用

国立国会図書館　　タイトル『本草和名』　請求記号　寄別11-41

ガラス使用

国立国会図書館　　タイトル『本草和名』　請求記号　寄別11-41

ガラス使用

国立国会図書館　タイトル『本草和名』 請求記号 寄別11-41

ガラス使用

国立国会図書館　タイトル『本草和名』 請求記号 寄別11-41

ガラス使用

国立国会図書館　　タイトル『本草和名』　請求記号　寄別11-41

ガラス使用

国立国会図書館　　タイトル『本草和名』　請求記号　寄別11-41

ガラス使用

国立国会図書館　　タイトル『本草和名』　請求記号　寄別11-41

ガラス使用

国立国会図書館　タイトル『本草和名』　請求記号　寄別11-41

ガラス使用

国立国会図書館　タイトル『本草和名』 請求記号 寄別11-41

ガラス使用

匏之為物不常其所而変體已多諸家所命名亦
迥異於古以今參考因其可以浮水如泡如漂
名之曰匏亦曰瓢 以長如越瓜首尾如一而
大渭之瓠 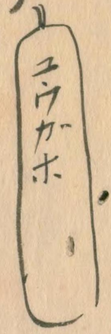 少而作細腰者為蒲蘆俗
作胡蘆非是 絶少者今曰葉壺蘆
似匏而肥因有短柄大腹者為壺
一頭有腹長柄者為懸瓠 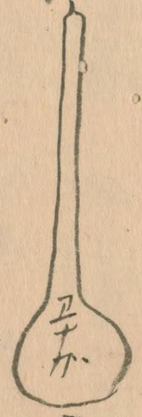 本經所

苦瓠國語謂之苦瓠綱目為苦壺蘆 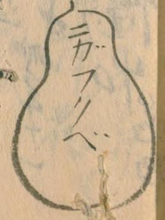
味如膽詩有苦葉是也方家用之為菜蔬
登未六日 菁莪堂識

国立国会図書館　タイトル『本草和名』　請求記号 寄別11-41
ガラス使用

国立国会図書館　タイトル『本草和名』　請求記号　寄別11-41

ガラス使用

国立国会図書館　タイトル『本草和名』　請求記号　寄別11-41
ガラス使用

白馬 アナノシホウロキ ○
山丹花 サンタンクワ ○
莧 ヒヨウ ○
赤莧
柚 ユウ
柑子 カウジ
蜜柑 ミカン
四季柑 クネンボ
枸櫞 クエンダ
蛺蝶 ○ カゲロウ カラストンボウ
紫芋 ズイキトウノイモ
金橘 キンカン
長キンカン 金棗
○ 大馬蜂 ヤンマ
坐禪芋 ヤツガシラ ○
水芋 ハスイモ ○
紫萁 ハツタケ 薩摩東海道
糖萁
○ 草蜻 トンボ(?)
赬桐 トウキリ ○
白棠子樹 ヤブムラサキ 杜荊
ウワミヅ
イヌザクラ
械 モミジ テアツ木
木天蓼 マタヽビ ○ 又 鉢ラン
シイ
ツワブキ
アブラ
ツゲ
杉 ○ 手児柏 コノテガシワ ○
杉羅女 ワルツガセ
瓔珞柏 イトヒバ
ヒヤクシン ○
ハイビヤクシン スギビヤクシン
偃柏
盛京通志
黄根 ホウスケ
籬菊 キフジ
蔓菊 ムクミ
茶ノ根ニテ紙ヲ作ル
二色柏 ○
珠子柏
手膵葉 ハマユウ ○
地柏 杉葉草
元宝草 タヒラコ ○
崖秦 ガンピ ○
細葉 ヒカゲヘゴ
亀甲草
コヨロシ
ミツバゼリ
キンガラクサ
蕙 エビネ(?)
紫苑 ○ ミズヒキ(?)
モンシホ
赤錢 アカリモス ○
明党参
鶏腿根
オケラ
サルトリイバラ
紫楷 カリヤス
紫柏
コノテガシワ
ツガ
ノガヤサン
ツガ ○
樗 ヒノキ ○
椴 モミ
ウシビル
ソビル
玉環花 コエロンソウ
キツネアザミ
牛菜 ○
茅芥
セリ タゼリ ○
セリノシヤウ
杉菜 ○ ツクシ
セリ科
落葉柳 タチバナ
槐葉 カラムシ
鬼針 センダングサ
ハシコウソウ
牡丹
蔽草
ノゲシ
イヌナズナ ○
キツネアザミ
キツコウソウ ○
ホウレンサウ
イシコソウ
肥後 ヤツンロクヤウ
鰹節
紺 ヤツシロギヤウ
金剛魚

ヒラメ カレイ コチ
比目魚 王餘魚 ○
コノシロ ○
鰶魚 コハダ
鯷魚 カタクチ
アイナメ
鯔魚 ○ イナ
メダカ
香魚 アユ
年魚 アユゴ
鰺 アヂ
アカエイ
○ 鮫 サメ
鯊魚
ボウボウ
方頭魚 カナガシラ ○
唐頭魚
アマダヒ
サヨリ
針口魚
イシモチ
マグロ
鮪
キス
鱚
ホラ ○ 鯔
鯔魚
アイナメ
子魚 イナ
イシナギ
鱚魚 ○ イワシ
ハゼ 鰕虎魚
カスゴダイ
○ アナゴ
海鰻
ハモ
ウミタナゴ
殺子魚 ニモアリ
ゴカイ
○ タナゴ
鱮魚
フナ
ワラサ
イナダ
カサゴ
鯷魚 ヒシコ
クロダヒ
マナガツオ
鰹魚
ヤガラ
サワラ
鰆
シラウオ
膾残魚
○ サンマ
油筋魚
東雅
シバエビ
タチウオ
○ トビウオ
飛魚
クルマエビ
テナガ
カマス
ハヤ
○ 蛤 ハマグリ
文蛤
蜆 アサリ
蛎 カキ
○ 螺 サザエ
鱒魚 マス
カラス貝
海豚
海鞘 ホヤ
石花菜 テングサ
○ 蝦 エビ
海蝦 イセエビ
赤貝 アカガイ
蚶
トリ貝
○ 鯨 クジラ
海胆 ウニ
カラスガイ
○ 寄居蟲 ヤドカリ
三葉 ミツバゼリ
ミル
海松
貽貝
ハマグリ
サルボウ
石蜐 カメノテ
琉球 那覇産
石芝
中岸 佐原
石岡 樒
ドングリ
○ 枝荒
石蛇 ヘビガイ
南産志
海髪 オゴノリ
○ 畢
ヤシ
鯒 コチ
鯵魚
鱒魚
ウニ
タラ 鱈魚
サンセウウヲ
スナメリ
スナヤツメ
トウサキ
シラウヲ
蝦姑 シャコ
火焔花
枕大石
ヒツジグサ
ヘビガラ
キクラゲ
キサゴ
大坂 ○
竹上 ○
荷包牡丹 ケマンソウ
萍蓬草 コウホネ
蓮
紫 ○ サクラ
ホタテ貝
野蜀葵 ミツバゼリ
石苔 イワタケ
ヒバリ
サクラ
苔荒 ヘゴ
吉野葛
ヤツガシラ ○
土肉 ナマコ
海鼠
ホヤ
海帯 コンブ
ワカメ
アラメ
ゴマメ
金絲桃 ビヤウヤナギ
金絲梅 キンシバイ ○
紗羅樹 ナツツバキ ○
キシヤラ
股脛薬
尾蠶子 アミ
貝柱子

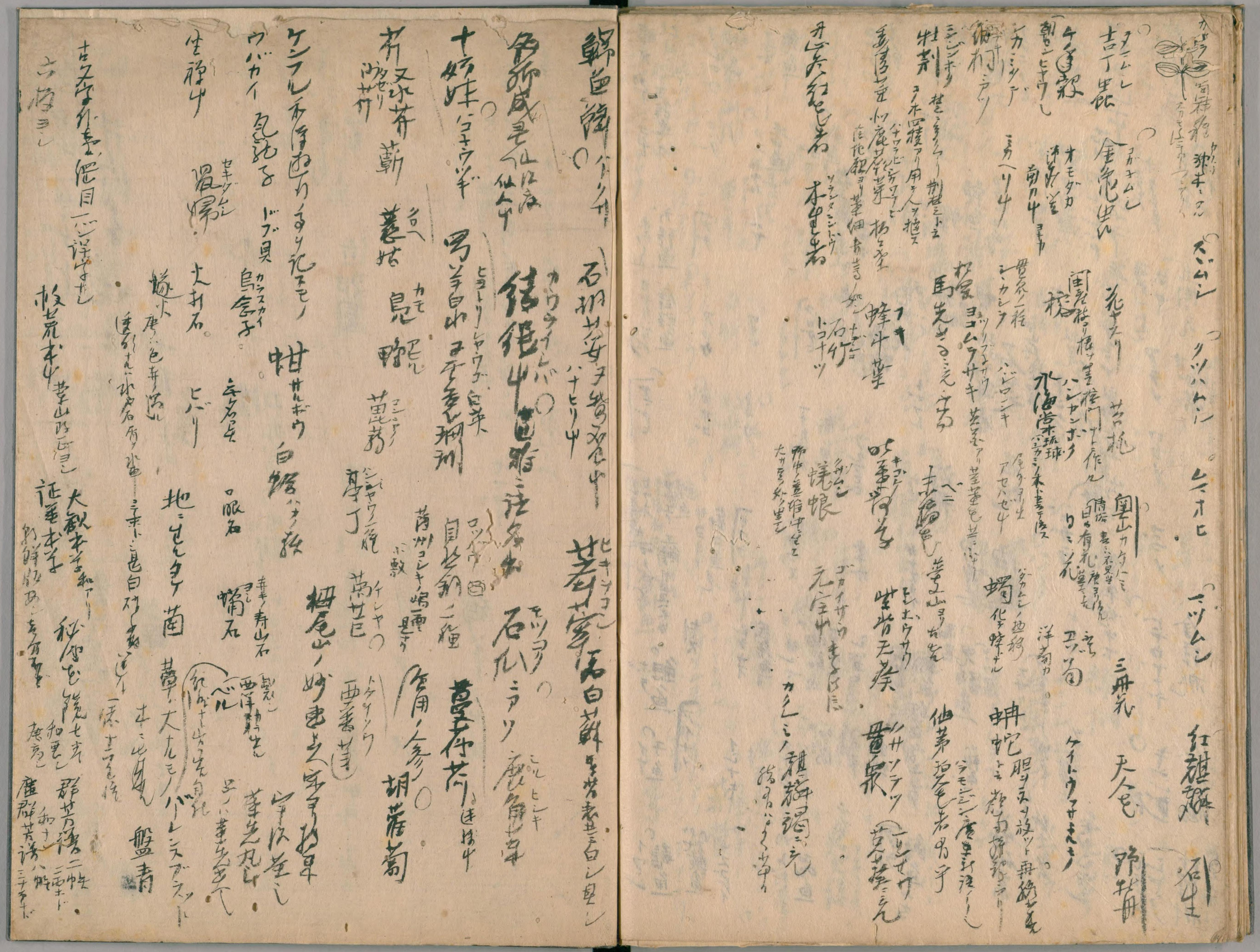

国立国会図書館　タイトル『本草和名』　請求記号　寄別11-41
ガラス使用

特7
517
別11
41

近郊圖

国立国会図書館　タイトル『本草和名』 請求記号 寄別11-41

ガラス使用

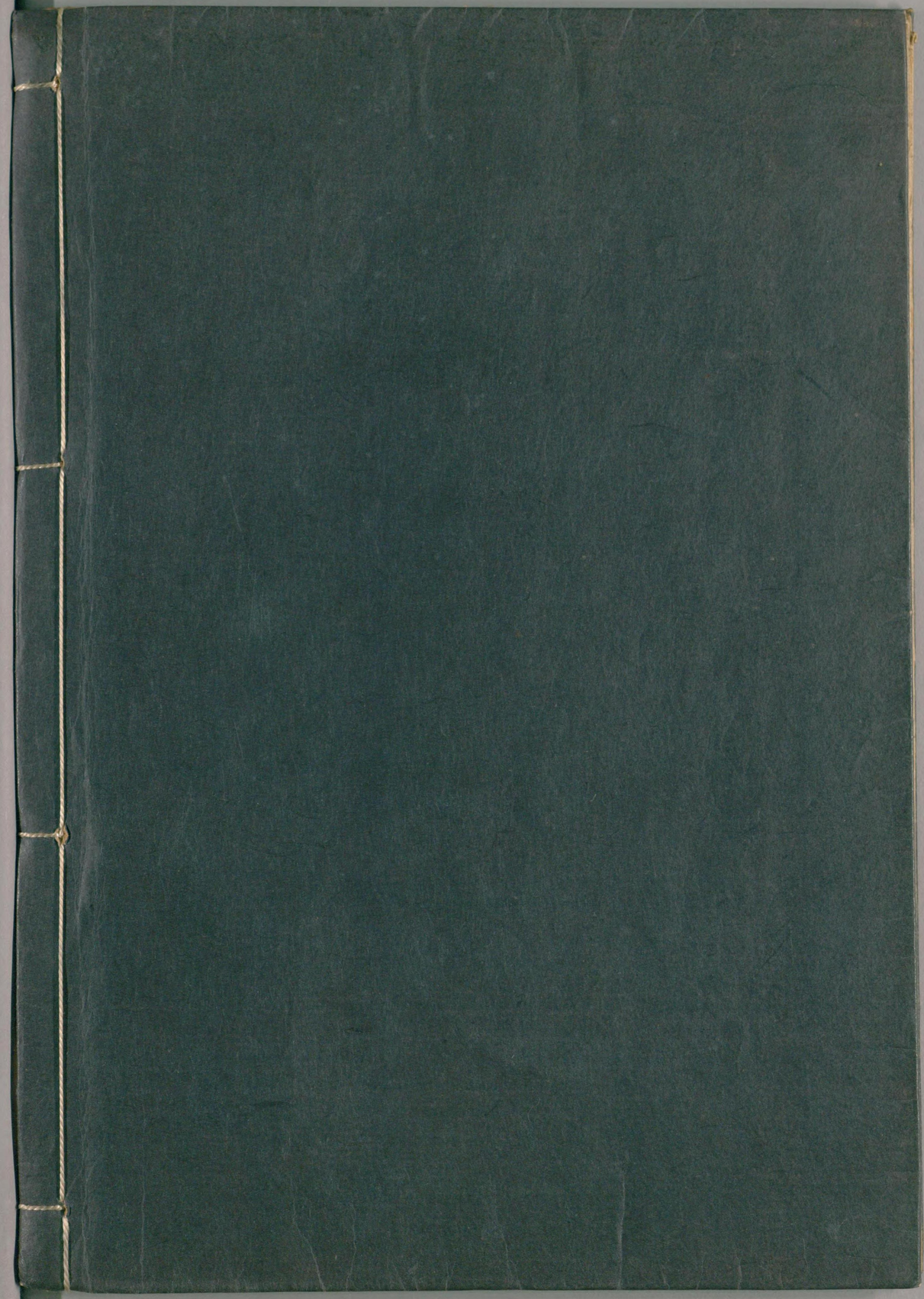

国立国会図書館　　タイトル『本草和名』　請求記号　寄別11-41

ガラス使用