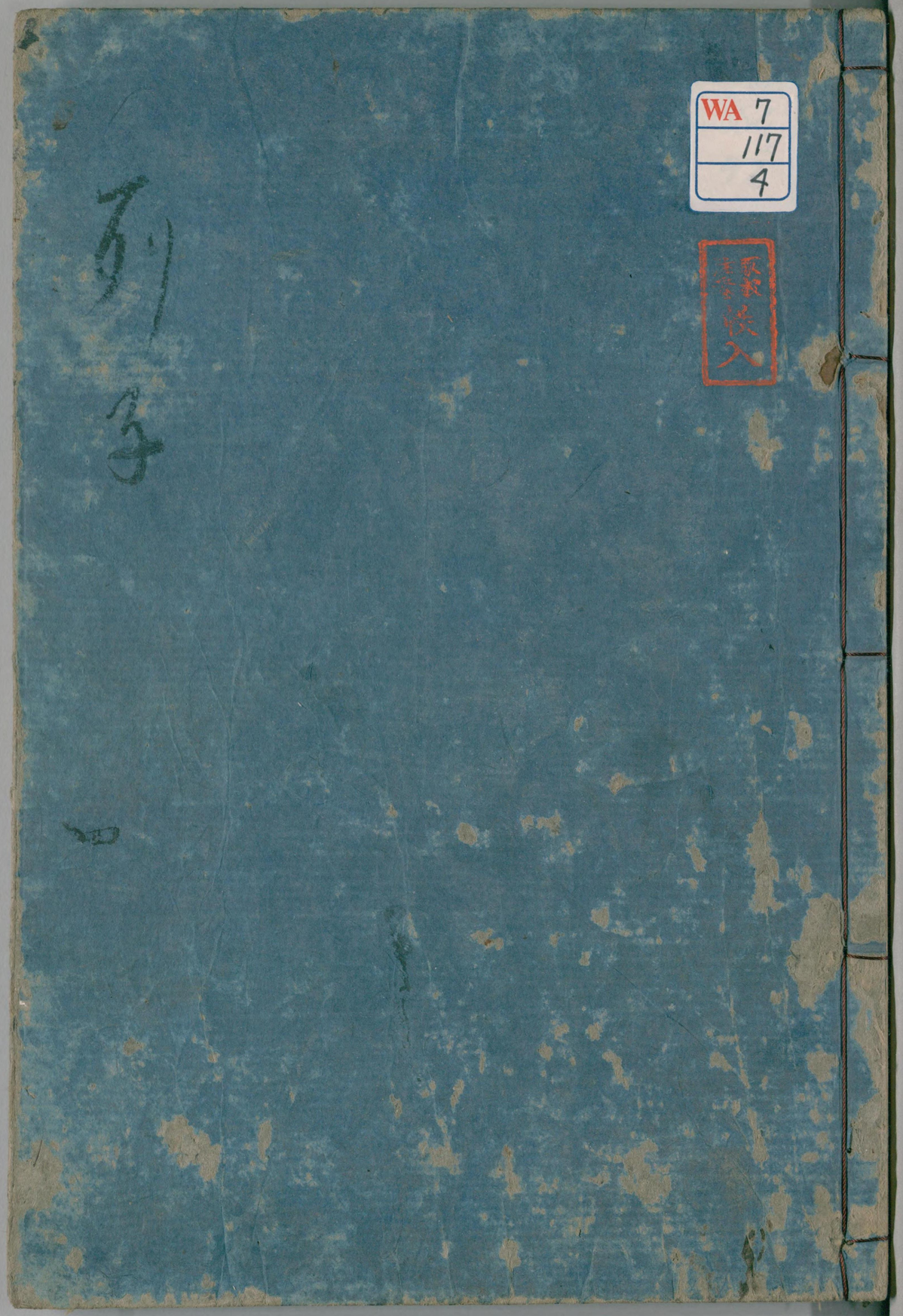

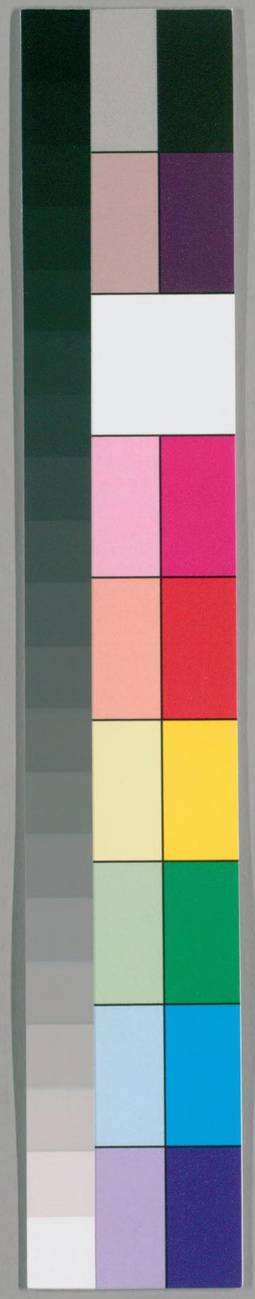

国立国会図書館　　タイトル『列子＝齋口義2巻』　請求記号 WA7-117

ガラス使用

卷下

楊朱第七

說符第八終

国立国会図書館　タイトル『列子＝齋口義2巻』 請求記号 WA7-117

ガラス使用

特別
高木家藏

農赴時商趣利工追術仕逐勢勢使然也然農有水旱商有得失工有成敗仕有遇否命使然也

追治也追琢之追也農雖赴時而天有水旱商雖趣利而時有得失工雖精於術而時有成敗仕雖迎合勢要而或遇或否莫非命也上言勢使然者謂既爲農矣爲商矣爲工矣爲仕矣其勢有不得不然也世故之所使不容自已也

楊朱第七

楊朱游於魯舍於孟氏孟氏問曰人而已矣奚以

國立國會圖書館
昭 23. 3. 17 和
購入

国立国会図書館　タイトル『列子＝齋口義2巻』　請求記号 WA7-117
ガラス使用

名爲曰以名者爲富既富矣奚不已焉曰爲貴既
貴矣奚不已焉曰爲死既死矣奚爲焉曰爲子孫
名奚益於子孫曰名乃苦其身憔其心乘其名者
澤及宗族利兼鄉黨況子孫乎
人而已矣言均之爲人只爲生足矣何用名乎
名乃苦其身憔其心者謂爲名者之勞苦也勞
苦而得其名故乘此以遺宗族之澤遺鄉黨之
利而況子孫乎此名所以有益也
凡爲名者必廉廉斯貧爲名者必讓斯賤 讓

此處合有曰字盖此是一轉也凡爲名者必廉
必讓既廉既讓則不富不貴矣何以益子孫乎
曰管仲之相齊也君淫亦淫君奢亦奢志合言從
道行國霸死之後管氏而已田氏之相齊也君盈
則已降君歛則已施民皆歸之因有齊國子孫享
之至今不絶若實名貧僞名富
此又一轉却論名之實僞管仲從其君而淫從
其君而奢不求自譽忠於謀君遂成伯業此實
名也而其利反止於一身田氏取爲皆矯其君

国立国会図書館　タイトル『列子＝齋口義2巻』 請求記号 WA7-117
ガラス使用

盈者驕也降者謙也斂慕也施仁也爲謙爲仁
自求聲譽此僞名也而乃終有齊國是僞者富
而實者貧也

曰實無名名無實名者僞而已矣昔者舜僞以
天下讓許由善卷而不失天下享祚百年伯夷叔
齊實以孤竹君讓而終亡其國餓死於首陽之山
實僞之辨如此其省也

此又一轉諸名皆僞也有實德者則不近名好
名者則無實行乃爲名者皆僞也既以名爲僞

乃借堯舜夷齊以立說此所以爲異端之書省
者審也言實僞之辨如此審矣此一段先言名
可自利却歸結在一僞字上實無名名無實六實
字亦佳但曰名者僞而已此則矯世之論也

楊朱曰百年壽之大齊得百年者千無一焉設有
一者孩抱以逮昏老幾居其半矣夜眠之取晝
覺之所遺又幾居其半矣痛疾哀苦亡失憂懼又
幾居其半矣量十數年之中逍然而自得亡介焉
之慮者亦亡一時之中爾則人之生也奚爲哉奚

国立国会図書館　タイトル『列子＝齋口義2巻』　請求記号 WA7-117
ガラス使用

樂哉爲美厚爾爲聲色爾而美厚復不可常厭足聲色不可常既聞乃復爲刑賞之所禁勸名法之所進退遑遑爾競一時之虛譽規死後之餘榮偶王矩爾慎耳目之觀聽惜身意之是非徒失當年之至樂不能自肆於一時重囚纍梏何以異於死後之名非所取哉太古之人知生之暫來知死之暫往故從心而動不遠自然所好當身之娛非取去也故不爲名所勸從性而游不逆萬物所好死後之名非所取也故不爲刑所及名譽先後年命多少非所量也

齊音劑分劑也所弭消弭也猶消破也遺失也介焉至微者也言人所樂之時少縱有樂時豈能盡無微細不足之慮謂不能全其樂也百年之中能全其樂歟一時頃亦無之美厚美食厚衣也遑遑汲汲也偶偶倀倀也汲汲以競虛譽倀倀而避是非與囚梏何以異異與異同從心而動動作也不違自然之理而已當目前之娛可以好則好不以慕名而去之從性而游樂不與萬物相爲忤死後之名固人之所好亦不自

国立国会図書館　タイトル『列子＝齋口義2巻』　請求記号 WA7-117
ガラス使用

甘於刑戮而取之言其不殺身以求名也然此
等文字亦太露筋骨似非所以垂訓之意莊子
則不然
揚朱曰萬物所異者生也所同者死也生則有賢
愚貴賤所以異也死則有臭腐消滅是所同也雖
然賢愚貴賤非所能也臭腐消滅亦非所能也故
生非所生死非所死賢非所賢愚非所愚貴非所
貴賤非所賤然而萬物齊生齊死齊賢齊愚齊貴
齊賤十年亦死百年亦死仁聖亦死凶愚亦死生
則堯舜死則腐骨生則桀紂死則腐骨一矣孰知
其異且趣當生奚遑死後奚遑
生雖異而死則同即杜子美所謂孔聖盜跖同
塵埃趣向也且了生前何暇計身後故曰且趣
當生奚遑死後張翰曰身後無窮事且盡生前有限盃
莫思身外無窮事且盡樽前有限盃皆是此意
楊朱曰伯夷非亡欲矜清之卻以致餓死展季非
亡情矜貞之卻以放寡宗清貞之誤善之在此
卻字恐是郵字傳寫之訛郵與尤同甚也古字

国立国会図書館　タイトル『列子＝齋口義2巻』 請求記号 WA7-117
ガラス使用

通用非無情欲者言其好惡與人同也於持清貞太甚故夷以此自放而至於飢死季以此自放而至於無嗣寡宗寡特其宗姓也如此所以自誤也然則清貞之名能誤爲善之人如此故曰清貞之誤善之在此

楊朱曰原憲窶於魯子貢殖於衛原憲之窶損生子貢之殖累身然則窶亦不可殖亦不可其可焉在曰可在樂生耳在逸身故善樂生者不窶善逸身者不殖

殖累身言以貨殖自累也負則不樂富則自勞皆非養生之道也

楊朱曰古語有之生相憐死相捐此語至矣相憐之道非唯情也勤能使逸饑能使飽寒能使煖能使涼窮能使達也相捐之道非不相哀也不含珠玉不服文錦不陳犧牲不設明器也死相捐古人所謂不封不樹喪期無數是也不含珠玉等語所以譏當時厚葬之人楊王孫皇甫謐傚葬之說似原於此

国立国会図書館　タイトル『列子＝齋口義2巻』　請求記号 WA7-117
ガラス使用

晏平仲問養生於管夷吾管夷吾曰肆之而已勿壅勿閼晏平仲曰其目柰何夷吾曰恣耳之所欲聽恣目之所欲視恣鼻之所欲向恣口之所欲言恣體之所欲安恣意之所欲行夫耳之所欲聞者音聲而不得聽謂之閼聰目之所欲見者美色而不得視謂之閼明鼻之所欲向者椒蘭而不得嗅謂之閼顫口之所欲道者是非而不得言謂之閼智體之所安者美厚而不得從謂之閼適意之取欲爲者放逸而不得行謂之閼性凡此諸閼廢虛

之主去廢虛之主熙熙然以俟死一日一月一年十年吾所謂養拘此廢虛之主錄而不舍戚戚然以至久生百年千年万年非吾所謂養

閼抑遏而自制之意於此主心自廢虛也徒自苦而已一日一月一年十年言縱樂其身心一日比他人一月一年比他人十年若不然則雖有百年千年万年之壽亦何益非吾所謂養者言非養生之道也

管夷吾曰吾既告子養生矣送死柰何晏平仲曰

送死略矣將何以告焉管夷吾曰吾固欲聞之乎
仲曰既死豈在我哉焚之亦可沈之亦可瘞之亦
可露之亦可衣新而棄諸溝壑亦可袞衣繡裳而
納諸石椁亦可唯所遇焉管夷吾顧謂鮑叔黃子
曰生死之道吾二人進之矣
略矣者言其不足安排聽之可也死欲速朽為
石椁者而言此亦矯世之論鮑叔黃子二人名
也黃子恐亦寓言
子產相鄭專國之政三年善者服其化惡者畏其

禁鄭國以治諸侯憚之而有兄曰公孫朝有弟曰
公孫穆朝好酒穆好色朝之室也聚酒千鍾積麴
成封望門百步醴漿之氣逆於人鼻方其荒於酒
也不知世道之安危人理之悔吝室內之有亡九
族之親疎存亡之哀樂也雖水火兵刃交於前弗
知也穆之後庭北房數十皆擇雉齒婑儒佳切媠吐火
切者以盈之方其聃於色也屏親昵絕交遊逃於
後庭以晝足夜三月一出意猶未愜鄉有處子之
娥姣者必賄而招之媒而挑之弗獲而後已子產

日夜以爲戚密造鄧析而謀之曰僑聞治身以及家治家以及國此言自於近至於遠也僑爲國則治矣而家則亂矣其道逆邪將奚方以救二子子其詔之鄧析曰吾怪之久矣未敢先言子奚不時其治也喻以性命之重誘以禮義之尊乎子産用鄧析之言因間以謁其兄弟而告之曰人之所以貴於禽獸者智慮智慮之所將者禮義禮義成則名位至矣若觸情而動聃於嗜慾則性命危矣子納僑之言則朝自悔而夕食祿矣朝穆曰吾知之久矣擇之亦久矣豈待若言而後識之哉凡生之難遇而死之易及以難遇之生侯易及之死可孰念哉而欲尊禮義以夸人矯情性以招名吾以此爲弗若死也爲欲盡一生之歡窮當年之樂唯患腹溢而不得恣口之飲力憊而不得肆情於色不遑憂名聲之醜性命之危也且若以治國之能夸物欲以說辭亂我之心榮祿喜我之意不亦鄙而可憐哉我又欲與若別之夫善治外者物未必治而身交苦善治內者物未必亂而性交逸以若之

治外其法可蹔行於一國未合於人心以我之治
内可推之於天下君臣之道息矣吾常欲以此術
而喻之若反以彼術而教我哉子產忙然無以應
之他日以告鄧析鄧析曰子與真人居而不知也
孰謂子智者乎鄭國之治偶耳非子之功也
積趨成封累土便築糟立臺是也婑媠美女也
娥姣亦美女也弗獲而後已言百計營求至不
得而後已也孰念深念也與熟同腹溢而不得
恣口之飲力疲憊而不得肆情於色郭璞酒色

之資恐用不盡之論也鄧析以爲真人者言其
達養生之理也善治内者物未必亂謂自樂其
心者世亦未必至於亂謂治亂皆自然之數也
此段與莊子盜跖篇相似其文亦如此長枝大
葉郭璞之語似甚背理但以其銜力被髮登厠
之事觀之彼盖知數者逆知其身必不能自保
故爲此論然禍禍在天脩爲在我盡人事以聽
天命可也銜刀被髮之術已非明理者取爲而
況恣於酒色乎以此思之孟子曰壽夭不貳脩

国立国会図書館　タイトル『列子＝齋口義2巻』　請求記号 WA7-117
ガラス使用

身以俟之多少滋味多少理義多少受用不盡
處孔子曰朝聞道夕死可矣其意亦在此莊列
之書本意憤世昏迷之人却如此押闔其論而
又爲後人取雜讀其書而不得其意與不辨其
眞僞者或以自誤此所以爲異端之學也
衛端木叔者子貢之世也藉其先貲家累萬金不
治世故放意所好其生民之所欲爲人意之所欲
玩者無不爲也無不玩也牆屋臺樹園囿池沼飲
食車服聲樂嬪御擬齊楚之君焉至其情取欲好

耳所欲聽目所欲視口所欲嘗雖殊方偏國非齊
土之所產育者無不必致之猶藩牆之物也及其
游也雖山川阻險塗逕脩遠無不必之猶人之行
咫步也賓客在庭者日百往庖廚之下不絕煙火
堂廡之上不絕聲樂奉養之餘先散之宗族宗族
之餘次散之邑里邑里之餘乃散之一國行年六
十氣幹將衰棄其家事都散其庫藏珎寶車服妾
媵一年之中盡焉不爲子孫留財及其病也無藥
石之儲及其死也無埋之資一國之人受其施者

相與賦而藏之反其子孫之財焉禽骨聾聞之曰
端木叔狂人也辱其祖矣段干生聞之曰木叔達
人也德過其祖矣其所行也其取爲也衆意所驚
而誠理取衛之君子多以禮教自持固未足以
得此人之心也
子貢之世者謂其後世子孫也賦而藏之者言
斂其資而葬之衆意取驚者言衆人則以爲驚
怪也誠理所取者謂以自然之理觀之則其所
行可取法也此豈拘拘然以禮教自持者之所
知其意蓋借此以非笑吾儒者也氣幹猶氣骨
也
孟孫陽問楊子曰有人於此貴生愛身以斷不死
可乎曰理無不死以斷之生生非貴之所能存身非愛之
情好惡古猶今也四體安危古猶今也既聞之矣既見之
矣既更之矣百年猶厭其多況久生之苦也乎
好惡安危苦樂言人世之事不過如此也天下

国立国会図書館　タイトル『列子＝齋口義2巻』　請求記号 WA7-117
ガラス使用

之生一治一亂相仍不已故曰變易治亂古猶今也言千年萬年只是此等事也更者更歷也我之生也不問十年百年乘見耶聞與所更歷不過如此更千年万年亦然也杜牧曰浮世工夫食與眠亦是此意

孟孫陽曰若然速亡愈於久生則踐鋒刃入湯火得所忘矣楊子曰不然既生則廢而任之究其所欲以俟於死將死則廢而任之究其所盡無不廢無不任何遽速於其間乎

此一轉却好人之生也固無足樂然不可以棄生而求死廢無心也廢吾心思而聽其自然故曰廢而任之能盡此念雖廢與任旦無之矣又何暇計其間遲速乎

楊朱曰伯成子高不以一毫利物舍國而隱耕大禹不以一身自利一體偏枯古之人損一毫利天下不與也悉天下奉一身不取也人人不損一毫人人不利天下天下治矣禽子問楊朱曰去子體之一毛以濟一世汝爲之乎楊子曰世固非一毛

国立国会図書館　タイトル『列子＝齋口義2巻』　請求記号 WA7-117
ガラス使用

之取濟禽子曰假濟爲之乎楊子弗應禽子出語
孟孫陽孟孫陽曰子不達夫子之心吾請言之有
侵若肌膚獲萬金者若爲之乎曰爲之乎禽子曰爲之
有斷若一節得一國子爲之乎禽子默然有間孟
孫陽曰一毛微於肌膚肌膚微於一節若矣然則
積一毛以成肌膚積肌膚以成一節一毛固一體
萬分中之一物奈何輕之乎禽子曰吾不能所以
答子然則以子之言問老聃關尹則子言當矣以
吾言問大禹墨翟則吾言當矣孟孫陽因顧與其

有

徒說他事

一體偏枯者言禹手足胼胝也以我一毫而利
天下吾亦不與之盡天下之物而以奉我吾亦
不取之此所謂爲我之學世固非一毛之所濟
者言損我一毛亦何益於世世於一毛亦何用
假濟者言設使一毛可以濟世汝肯爲之乎楊
子弗應者不以此意盡語之也一身一節之所
積也一節一毛之所積也纖動一毛便是我身
中之物豈可以其微而輕忽之此意蓋謂有一

国立国会図書館　タイトル『列子＝齋口義2巻』　請求記号 WA7-117
ガラス使用

分務外之心則非自養之道舍子曰汝爲此說
我固難答然老聃關尹則以汝言爲是大禹墨
翟則不以汝言爲是矣孟孫顧其徒而言他事
蓋謂大禹墨翟我師所不爲而汝如此比並言
之可乎孟孫陽者楊朱弟子也
楊朱曰天下之美歸之舜禹周孔天下之惡歸之
桀紂然而舜耕於河陽陶於雷澤胝體不得蠶安
口腹不得美厚父母之所不安弟妹之所不親行
年三十不告而娶及受堯之禪年已長智已衰商

鈞不才禪位於禹戚戚然以至於死此天人窮毒
者也鯀治水土績用不就殛死羽山禹纂業事業
淮荒土功子產不字過門不入身體偏枯手足胼
胝及受舜禪卑宮室美紱冕戚戚然以至於死此
天人之憂苦者也武王既終成王幼弱周公攝天
子之政邵公不悅四國流言居東三年誅兄放弟
僅免其身戚戚然以至於死此天人之危懼者也
孔子明帝王之道應時君之聘伐樹於宋削迹於
衛窮於商周圍於陳蔡受屈於季氏見辱於陽虎

国立国会図書館　タイトル『列子＝齋口義2巻』　請求記号 WA7-117
ガラス使用

戚戚然以至於死此天民之遑遽者也凡彼四聖
者生無一日之歎死有萬世之名名者固非實之
所取也雖稱之弗知雖賞之不知與株塊無以異
矣桀籍累世之資居南面之尊智足以距群下威
足以震海内恣耳目之娛窮意慮之所為熈熈然
以至於死此天民之逸蕩者也紂亦藉累世之資
居南面之尊威無不行志無不從肆情於傾宮縱
欲於長夜不以禮義自苦熈熈然以至於誅此天
民之放縱者也彼二凶也生有從欲之歡死被愚

暴之名實者固非名之所與也雖毀之不知雖稱
之弗知此與株塊奚以異矣彼四聖雖美之所歸
若以至終同歸於死矣彼二凶雖惡之所歸樂以
至終亦同歸於死矣

天人者言天下之人也在此天下之人之中最
為窮獨最為憂苦最為危懼最為遑遽者也遑
遽逼迫而不得自閑之意天民亦與天人同株
塊者言如朽木土塊也身滅之後譽亦不知毀
亦不知賢之與否亦何別乎此段亦太露筋骨

楊朱見梁王言治天下如運諸掌梁王曰先生有一妻一妾而不能治三畝之園而不能尝而言治天下如運諸掌何也對曰君見其牧羊者乎百羊而群使五尺童子荷箠而隨之欲東而東欲西而西使堯牽一羊舜荷箠而隨之則不能前矣且臣聞之吞舟之魚不游枝流鴻鵠高飛不集汙池何則其極遠也黃鍾大呂不可從煩奏之舞何則其音疎也將治大者不治細成大功者不成小此之謂矣

堯舜之牧羊不如五尺童子此數語極佳謂能大者不能小者枝流者支汾小流也莊子秋水篇亦有此意

楊朱曰太古之事滅矣孰誌之哉三皇之事若存若亡五帝之事若夢三王之事或隱或顯億不識一當身之事或聞或見萬不識一目前之事或存或廢千不識一太古至于今日年數固不可勝紀伏羲已來三十餘萬歲賢愚好醜成敗是非無不消滅但遲速之間爾矜一時之毀譽以焦苦

国立国会図書館　タイトル『列子＝齋口義2巻』　請求記号 WA7-117
ガラス使用

其神形要死後數百年中餘名豈足潤枯骨何生之樂哉

滅矣者言泯滅而不傳也若存若亡若夢若覺或隱或顯大意蓋謂事之愈久則愈不可知雖有一時之名譽數百年之後無不消滅為善者亦徒自苦而已

楊朱曰人肖天地之類懷五常之性有生之最靈者人也人者爪牙不足以供守衛肌膚不足以自捍禦趨走不足以逃利害無毛羽以禦寒暑必將資物以為養性任智而不恃力故智之所貴存我為貴力之所賤侵物為賤然身非我有也既生不得不全之物非我有也既有不得而去之身固生之主物亦養之主雖全生身不可有其身雖不去物不可有其物有其身是橫私天下之身橫私天下之物其唯聖人乎公天下之身公天下之物其唯至人矣此之謂全至者也

養性者養生也任智而不恃力智存於我力存於物侵物者寫賤侵物者與之乎物也存我者為貴侵

国立国会図書館　タイトル『列子＝齋口義2巻』　請求記号 WA7-117
ガラス使用

相靡也相刃也我身我生不得不全其生身外之物非我所有非我所有則爲我之累也不容不離去之然身固我之所以生者物亦資以養生者身雖可愛亦有時而不自由我豈得而有之物雖可去而有不容去者我亦不得而有去物之心也莊子取謂物莫足爲而不可不爲者是也若以物爲有以身爲有皆逆天理而自私者故曰横私世之聖人則如此此語自堯舜以下皆有譏侮之意惟付吾身於無身付外物於無物無自私之心此則至人也至至者言至此至矣極矣不可加也

楊朱曰生民之不得休息爲四事故一爲壽二爲名三爲位四爲貨有此四者畏鬼畏人畏威畏刑此謂之遁人也可殺可活制命在外不逆命何羨壽不矜貴何羨名不要勢何羨位不貪富何羨貨此謂順民也天下無對制命在内故語有之曰人不婚宦情欲失半人不衣食君臣道息周諺曰田父可坐殺晨出夜入自以性之恒啜菽茹藿自以

味之極肌肉麤厚筋節腃（驅圓切）急一朝處以柔毛
綈募薦以梁肉蘭橘心痟（縈玄切）體煩內熱生病矣
商魯之君與田父侔地則亦不盈一時而憊矣
人惟有所貪戀則有所忌畏威者幽明之禍福
也刑者王法之刑戮也遁人者遁天而背理之
人也如此之人則殺活皆制於他人故曰制命
在外順民者無所矜無取羨無取貪戀於世獨
高於天下故曰天下無對其命在我而不制於
人故曰制命在內人生之有昏宦情慾之所由

生君臣上下之道以衣食而相維也使無昏宦
則情慾可減半矣使無衣食之累則君臣不得
以相使矣此必自古以來所有之語田父可坐
殺者言以田野鄙賤之人使其閑坐不待刀鎗
而可殺之蓋彼以勞苦爲常一旦忽然安處則
必至生病痟骨酸也使商魯之君與田野之人
易地而處雖頃刻亦不可居矣子羨曰無貴賤
不悲無富貧亦足此章之意似近於此蓋言人
生只是習慣若皆攻苦食淡不知有人世榮樂

国立国会図書館　タイトル『列子＝齋口義2巻』　請求記号 WA7-117
ガラス使用

之事則人人無不足者念頭纔息則處處皆安
此語却有味
故野人之所安野人之所美謂天下無過者昔者
宋國有田夫常衣縕黂僅以過冬暨春東作自曝
於日不知天下之有廣廈隩室綿纊狐貉顧其妻
曰負日之暄人莫知者以獻吾君將有重賞里之
富室告之曰昔人有美戎菽甘枲莖芹萍子者對
鄉豪稱之鄉豪取而嘗之蜇陟列切於口慘於腹衆
哂而怨之其人大慙子此類也

田野之人其所以自安其所以自美者謂舉天
下無以過此蓋安其耳目之所見而不知其有
他也縕變破鹿絮之類以負暄之樂而欲獻以
求賞此形容其見小不見大之意戎菽大菽也
甘枲好麻子也莖芹絲芹菜而爲羹也萍子亦
菜之類也蜇螫也蜥於口言毒烈其口也
楊朱曰豐屋美服厚味姣色有此四者何求於外
有此而求外者無厭之性無厭之性陰陽之蠹也
四者既有人生可以自足而又別求功名者是

国立国会図書館　タイトル『列子＝齋口義2巻』　請求記号 WA7-117
ガラス使用

無厭也陰陽之蠱言其無厭自蠱猶其身陰陽之氣也

忠不足以安君適足以危身義不足以利物適足以害生安上不由於忠而忠名滅焉利物不由於義而義名絶焉君臣無安物我兼利古之道也

此章亦議忠義立名之人言忠者必危身義者必害生謂之務外不務內也安上之實出於自然豈一人之忠所能安之利物之道亦出於自然豈一人之義所能利之以一人之私而求忠義之名名又泯滅而徒累其身不若順其自然則君臣俱安而物我俱利此所謂古道也

醫子曰去名者無憂老子曰名者實之賓者無憂名固不可賓邪今有名者趨名不已名固不可去邪

則尊榮亡名則卑辱尊榮則逸樂卑辱則憂苦憂苦犯性者也逸樂順性者也斯實之所係矣名胡可去名胡可賓但惡夫守名而累實守名而累實將危亡之不救豈徙逸樂憂苦之間哉

去名者無憂名者實之賓此言雖出於醫子老

国立国会図書館　タイトル『列子＝齋口義2巻』　請求記号 WA7-117

ガラス使用

子世固知之然世之悠悠者皆趨於名而不可止豈二師之言所能戒哉實外也然則名不得而去矣不可得而外矣今世之人既以有名爲尊榮以此爲快樂以無名爲卑辱以此爲憂苦以憂苦爲犯其性以快樂爲順其性所以趨求之而不已也斯此也斯實之所係者謂以犯性順性爲切實利害之所係不容於不求矣然則二師之言雖欲去其名烏得而去之雖欲外其名烏得而外之此語既盡却斷之曰世情於名雖不可去我可捨矣然守之太甚將至於自累其養生之實如此則有危亡不救之憂豈暇分別苦樂乎恤憂也此意蓋謂世俗之人求名不已必至自亡其身是好快樂畏憂苦而其弊反至於自殺也

說符第八

莊子曰德充符此曰說符符字雖同而義不同符者合也謂至言天人自相符合故曰說符列子共八篇只首尾二篇立此名字中間六篇只

国立国会図書館　タイトル『列子＝齋口義2巻』　請求記号 WA7-117
ガラス使用

擬其首二字名之恐其本書亦不然

子列子學於壺丘子林壺丘子林曰子知持後則可言持身矣列子曰願聞持後曰顧若影則知之列子顧而觀影形枉則影曲形直則影正然則枉直隨形而不在影屈伸任物而不在我此之謂持後而動先關尹謂子列子曰言美則響美言惡則響惡身長則影長身短則影短名也者響也身也影也是故聖人見出以知入觀往以知來此其所以

先知之理也度在身稽在人人愛我我必愛之人惡我我必惡之湯武愛天下故王桀紂惡天下故亡此所稽也稽度皆明而不道也譬之出不由門行不從徑也以是求利不亦難乎嘗觀之神農有炎之德稽之虞夏商周之書度諸法士賢人之言所以存亡廢興而非由此道者未之有也

特後者不為物先之意能持後則可以持身蓋以謙下自處而後能自存也若影者汝影也影隨形而曲直我隨物而屈伸影不先形我不先

国立国会図書館　タイトル『列子＝齋口義2巻』　請求記号 WA7-117

ガラス使用

物能持此意則常勲萬物之先矣此亦不爭善勝之義也言聲也響之應聲亦猶影之隨形不求名而名自至不貴身而身自先以形聲則得其道矣聖人之道惟其如此故言以不言而人自和之行以不行而人自隨之此理之必然者如出則必入往則必來人不知而聖人知之此聖人之先知也猶曰先得我心之所同然者也度尺度也以尺度而量物稽也度在身者言以身爲度而稽考放人也人之所愛於我者我亦必愛之人之所惡於我者我亦必惡之此言人心所同者愛惡也湯武以此而見愛於天下故能王天下桀紂不由此道以見惡於天下故亡其國已然之事可以稽考稽者稽之湯武桀紂而可見也可稽可度者甚明如此而人有不由其道者是不由門而出不由徑而行欲有利而無害難矣神農炎帝虞夏商周已驗之事也自古法汪賢人其言皆如此欲求廢興存亡之故而不由此道未之有也此一段其

国立国会図書館　タイトル『列子＝齋口義2巻』　請求記号 WA7-117
ガラス使用

文亦粹其論亦正但與此書前後之言殊不相
合豈前爲詭說而此爲莊語乎抑彼此錯雜非
一家之書乎

嚴恢曰聚爲閒道者爲富令得殊亦富矣安用道
殊

子列子曰紂棄唯重利而輕道是以亡幸哉余未
汝語也人而無義唯食而已是雞狗也彊食靡角
勝者爲制是禽獸也爲雞狗禽獸矣而欲人之尊
已不可得也人不尊已則危辱及之矣

強食爭而食也靡角者以角相觸也力之勝者
制其弱者禽獸之事也若人而不知但求食而
已則是爲禽獸之行必自取危辱此一段亦似
非出於本書其義理却甚正也

列子學射中矣請於關尹子曰子知子之所
以中者乎對曰弗知也關尹子曰未可退而習之
三年又以報關尹子尹子曰子知子之所以中乎
列子曰知之矣關尹子曰可以守而勿失也非獨
射也爲國與身亦皆如之故聖人不察存亡而察
其所以然

国立国会図書館　タイトル『列子＝齋口義2巻』　請求記号 WA7-117
ガラス使用

始者問之以中曰不知未得其所以中之道也
再問之以中曰知之已得其所以中之道也閑
尹子以守勿失告使其守此道而勿忘也然中
而知其中則非聚謂不知之知矣守而勿失則
非化道之論矣存亡者可見者也所以然者理
也據此等議論皆非莊列之學却近於吾儒所
以疑其非全書也
列子曰色盛者驕力盛者奮未可以語道也故不
班白語道失而況行之乎故自奮則人莫之告人
莫之告則孤而無輔矣賢者任人故年老而不衰
智盡而不亂故治國之難在於知賢而不在自賢
色盛者驕矜見於顏面也力盛者恃勇力以取
勝也不班白者涉世淺未老於世故也涉世淺
豈知道之有是非得失欲語且未可而況欲行
之乎自奮自用也有自用之心則誰肯以善道
告之人不我告則我孤立而無所輔佐矣年老
而不衰言我力雖竭而任人以代之我智雖盡
而任人以謀之則勤事而不亂人不貴於自賢

国立国会図書館　タイトル『列子＝齋口義2巻』　請求記号 WA7-117
ガラス使用

而貴於知賢乎羊曰能賢賢也使賢亦賢也與此意同此論甚正宋知果出於列子否

宋人有爲其君以玉爲楮葉者三年而成鋒芒繁澤亂之楮葉中而不可別也此人遂以巧食宋國子列子聞之曰使天地之生物三年而成一葉則物之有葉者寡矣故聖人特道化而不特智巧

鋒者葉之有鋒稜也殺裁前殘削處也毫芒葉上之文理也繁文理之多也澤其色潤澤也道

化無爲也智巧人力也此一喻甚好

子列子窮客有言之鄭子陽者曰列禦寇蓋有道之士也居君之國而窮君無乃爲不好士乎鄭子陽即令官遺之粟子列子出見使者再拜而辭使者去子列子入其妻望之而拊心曰妾聞爲有道者之妻子皆得逸樂今有飢色君過使或作遺而遺先生食未受豈不命也哉子列子笑謂之曰君非自知我也以人之言而遺我粟至其罪我也又且以人之言此吾所以不受也其卒民果

作難而殺子陽
以人言而知我則必以人言而罪我言其本不
以人言而知我則必以人言而罪我言其本不
相知徒信他人之言安可保也衛鞅曰君不能
以子之言而用我亦必不能以子之言而殺我
亦此類也此似戰國間人之語亦是一件好說
話君過而遺先生食謂君以失士焉過而餽粟
也
魯施氏有二子其一好學好兵學者以術
干齊侯齊侯納之以為諸公子之傅好兵者之楚
以法干楚王王悅之以為軍正祿富其家爵榮其
親施氏之鄰人孟氏同有二子所業亦同而窘於
貧羨施氏之有因從請進趣之方二子以實告
孟氏孟氏之一子之秦以術干秦王秦王曰當今
諸侯力爭務兵食而已若用仁義治吾國是滅
亡之道遂宮而放之其一子之衛以法干衛侯衛
侯曰吾弱國也而攝乎大國之間大國吾事之小
國吾撫之是求安之道若賴兵權滅亡可待矣若
全而歸之過於他國為吾之患不輕矣遂刖之而

国立国会図書館　タイトル『列子＝齋口義2巻』　請求記号 WA7-117
ガラス使用

還諸鼻既反孟氏之父子即
凡得時者昌失時者亡子道與吾同而功與吾異
失時者也非行之謬也且天下理無常是事無常
非先日所用今或棄之今之所棄後或用之此用
與不用無定是非也投隙抵時應事無方屬乎智
智苟不足使若博如孔丘術如呂尚焉往而不窮
哉孟氏父子舍然慍容曰吾知之矣子勿重言
學術雖同而所遭或異時有得失命也先祖前
日也投隙抵時視時之間隙而乘其機以應之

初無定取此智巧之事也故曰應事無方屬乎
智其意蓋謂汝雖知好學效兵之可以干說而
不能隨時通變以取官刖之刑是汝無智巧也
此又與時道化而不待智巧之意稍相戾矣重
言者不必再拈起也
晉文公出會欲伐衛父子鋤仰天而笑公問何笑
曰臣笑鄰之人有送其妻適私家者道見桑婦悅
而與言然顧視其妻亦有招之者矣臣竊笑此也
父寤其言乃止引師而還未至而有伐其北鄙者

国立国会図書館　タイトル『列子＝齋口義2巻』　請求記号 WA7-117
ガラス使用

矣

此章與史記滑稽傳有相似處其意蓋謂己所不欲勿施諸人我能以力加諸人則人亦能以加諸我也

晉國苦盜有郄(乞逆切)雍者能視盜之貌察其眉睫之間而得其情晉侯使視盜于首無遺一焉晉侯喜告趙文子曰吾得一人而一國盜爲盡矣奚用多爲文子曰吾君恃洞察而得盜盜不盡矣且郄雍必不得其死焉俄而群盜謀曰吾所窮者郄雍也遂共盜而殘之晉侯聞而大駭立召文子而告之曰果如子言郄雍死矣然取盜何方文子曰周諺有言察見淵魚者不祥智料隱匿者有殃且君欲無盜莫若舉賢而任之使教明於上化行於下民有恥心則何盜之爲於是用隨會知政而群盜奔焉

此章蓋言適足發伏又以啓民之爭必孔子曰聽訟吾猶人也必也使無訟乎又曰苟子之不欲雖賞之不竊便是此意

国立国会図書館　タイトル『列子＝齋口義2巻』　請求記号 WA7-117
ガラス使用

孔子自衛反魯息乎河梁而觀焉有懸水三十
仞圍流九十里魚鼈弗能游黿鼉鼉帶能居有一丈
夫方將厲之孔子使人並涯止之曰此懸水三十
仞圍流九十里魚鼈弗能游黿鼉帶能居也意者
難可以濟乎丈夫不以錯意遂度而出孔子問之
曰巧乎有道術乎所以能入而出者何也丈夫對
曰始吾之入也先以忠信及吾之出也又從以忠
信忠信錯吾軀於波流而吾不敢用私所以能入
而復出者以此也孔子謂弟子曰二三子識之水
且猶可以忠信誠身親之而凡人乎
方將厲之厲渡水也請曰深則厲淺則揭意者
難可以濟言其難可渡也不以措意着不以波
濤之險爲意也忠信誠實也以忠信而措吾身
於波流之中一毫私意無之所以可出入於水
間也此忠信二字之義不可以吾書之忠信求
之大抵只謂誠實而已但此章前一半與黃帝
篇呂梁一段全同列子全書決不應爾以此愈
知其雜況先以忠信又從以忠信此兩以字下

国立国会図書館　タイトル『列子＝齋口義2巻』　請求記号 WA7-117
ガラス使用

得與莊列之書全別以則未化矣存而未化豈
能涉此境界乎
白公問孔子曰人可與微言乎孔子不應白公問
曰若以石投水何如孔子曰吳之善沒者能取之
曰若以水投水何如孔子曰溺之合易矛盾而
知之白公曰人固不可與微言乎孔子曰何為不
可唯知言之謂者乎夫知言之謂者不以言言也
爭魚者濡逐獸者趨非樂之也故至言去言至為
無為夫淺知之所爭者末矣白公不得已遂死於

微言者隱語也白公欲為亂而不敢顯言以求
決於孔子孔子知其意故不答之以石投水似若難矣而易乎
者取之言易得也以水投水似若難矣而易乎
亦知之其意蓋謂言無可隱之理未有言之隱
而人不知者白公未悟又有不可微言之問何
為不可者謂微言豈有不可知者乎知其理者
則知之知言之聖不在於言而在於言之外故
曰不以言言也爭魚者必入水豈不濡其身逐

国立国会図書館　タイトル『列子＝齋口義2巻』　請求記号 WA7-117
ガラス使用

獸者必入山豈不趨走而傷氣逐物而害我則不足以爲樂此意已隱然譏其非理之謀矣至言者道也言不足以盡道去言則爲道至爲者道也有爲不足以盡道必無爲而後爲道若以蹇淺之智而求與世爭此非知本者也大意蓋謂爭心之不可萌也白公雖知此言不能自已所以終於作亂而殺其身不得已者不能自已也此一章與淮南道應篇全同若列子已出於景帝時淮南不應全用之以此知非列子之本書也必矣

趙襄子使新穉穆子攻翟勝之取左人中人使遽人來謁之襄子方食而有憂色左右曰一朝而兩城下此人之所喜也今君有憂色何也襄子曰夫江河之大也不過三日飄風暴雨不終朝日中不須臾今趙氏之德行無取施於積一朝而兩城下亡其及我哉孔子聞之曰趙氏其昌乎夫憂者所以爲昌也喜者所以爲亡也勝非其難者也持之其難者也賢主以此持勝故其福及後世齊楚吳

越皆常勝矣然卒取亡焉不達乎持勝也唯有道之主爲能持勝

新穉穆子者趙襄子之家臣也翟即狄也左人中人二邑名也遽人郵卒也飄風暴雨不終朝老子之語也日中不須臾日中必昃也德行之積未有施及於人故曰德行無所施於積子產曰無文德而有武功即此意也亡其及我者恐驕以致敗也能憂者必安自喜者必驕故戰勝非難而持勝者爲難此論甚正

孔子之勁能拓國門之関而不肯以力聞墨子爲守攻公輸般服而不肯以兵知故善持勝者以強爲弱

拓舉也不以力聞是稱其德不稱其力也公輸般之爲攻器最精者也而不能攻墨子之守至於自屈服而墨子不以知兵名以此二者爲藏勇於悵持勝如負者之喻

宋人有好行仁義者三世不懈家無故黑牛生白犢以問孔子孔子曰此吉祥也以薦上帝居一年

其父無故而盲其牛又復生白犢其父又復令其子問孔子其子曰前問之而失明又何問乎父曰聖人之言先迕後合其事未究姑復問之其子又復問孔子孔子曰吉祥也復教以祭其子歸致命其父曰行孔子之言也居一年其子又無故而盲其後楚攻宋圍其城民易子而食之析骸而炊之丁壯者皆乘城而戰死者太半此人以父子有疾皆免及圍解而疾俱復

此章與塞翁得馬失馬意同言吉未必不爲凶

凶未必不爲吉也先迕後合者言不驗於前必驗於後也未究者未知其要終如何也

宋有蘭子者以技干宋元宋元召而使見其技以雙枝長倍其身屬其脛並趨並馳弄七劍迭而躍之五劍常在空中元君大驚立賜金帛又有蘭子又能燕戲者聞之復以干元君元君大怒曰昔有異技干寡人者技無庸適值寡人有歡心故賜金帛彼必聞此而進復望吾賞拘而擬戮之經月乃放

雙枝屬於脛今人所爲接脚之戲是也雙枝者雙木也弄七劒而五劒在空中今人亦有此戲燕戲者燕飲之間雜弄之技也技無庸者言本無用於此偶善而賞之拘而擬戮者拘繫而欲罪之也技同而所遭異時不可必也

秦穆公謂伯樂曰子之年長矣子姓有可使求馬者乎伯樂對曰良馬可形容筋骨相也天下之馬者若滅若沒若亡若失若此者絕塵弭轍臣之子皆下才也可告以天下之馬不可告以天下之馬也臣有所與共擔纏薪菜者九方皐此其於馬非臣之下也請見之穆公見之使行求馬三月而反報曰已得之矣在沙丘穆公曰何馬也對曰牝而黃使人往取之牡而驪穆公不說召伯樂而謂之曰敗矣子所使求馬者色物牝牡尚弗能知又何馬之能知也伯樂喟然大息曰一至於此乎是乃其所以千万臣而無數者也若皐之所觀天機也得其精而忘其麤在其内而忘其外見其所見不見其所不見視其所視而遺其所不視若皐之相者

国立国会図書館　タイトル『列子＝齋口義2巻』　請求記号 WA7-117
ガラス使用

乃有貴乎馬者也馬至果天下之馬也
子姓者問其所生之子也姓生也天下之馬馬
之絶出於天下者也滅沒亡失者言恍惚而不
定不可以形求也絶塵離塵埃而去也弭蹶者
無迹也檐纆者負索也千萬臣無數者言勝於
臣者踰千萬數而不可窮也天機者得其天而
遺其形也所見者天所見也内所不見者毛色
牝牡之在外者也敗矣子所使求馬者句法與
何哉汝所謂達者同

楚莊王問詹何曰治國柰何詹何對曰臣明於治
身而不明於治國也楚莊王曰寡人得奉宗廟社
稷願學所以守之詹何對曰臣未嘗聞身治而國
亂者也又未嘗聞身亂而國治者也故本在身不
敢對以末楚王曰善

此天下國家本在身之論撰得來甚佳

狐丘太人謂叔孫敖曰人有三怨子知之乎叔孫
敖曰何謂也對曰爵高者人妬之官大者主惡之
祿厚者怨逮之叔孫敖曰吾爵益高吾志益下吾

国立国会図書館　タイトル『列子＝齋口義2巻』 請求記号 WA7-117
ガラス使用

官益大吾心益小吾祿益厚吾施益博以是免於三怨可乎叔孫敖疾將死戒其子曰王數封我矣吾不受也爲我死王則封汝汝必無受利地楚越之間有寢丘者此地不利而名甚惡楚人鬼而越人機可長有者唯此也叔孫敖死果以美地封其子子辭而不受請寢丘與之至今不失

寢丘之邑其名近於葬地故曰甚惡不利者不利於地主也楚人信鬼越人好機祥占上而多忌諱者必惡此地而欲無復爭之者庶可以長有之此意蓋謂取人之所棄得人之所不爭則可以自安

牛缺者上地之大儒也下之邯鄲遇盜於耦沙之中盡取其衣裝車牛步而去視之歡然亡憂玄之色盜追而問其故曰君子不以所養害其所養盜曰嘻賢矣夫既而相謂曰以彼之賢往見趙君使以我爲必困我不如殺之乃相與追而殺之燕人聞之聚族相戒曰過盜莫如上地之牛缺也皆受教俄而其弟適秦至關下果遇盜憶其兄之戒因

国立国会図書館　タイトル『列子＝齋口義2巻』　請求記号 WA7-117
ガラス使用

與盜力爭既而不如又追而以卑辭請物盜怒曰
吾活汝弘矣而追吾不已迹將著焉既爲盜矣仁
將焉在遂殺之又傍害其黨四五人焉
下之邯鄲者上地高而邯鄲地卑也耦沙地名
也使以我爲者使其得用於時必以我爲芥蔕
也此章蓋謂人之遇禍不在賢愚或免或不免
皆有自然之數非人所能知也
虞氏者梁之富人也家充殷盛錢帛無量財貨無
訾登高樓臨大路設樂陳酒擊博樓上俠客相隨
而行樓上博者射明瓊張中反兩槍（許盍切）魚而笑
飛鳶適墜其腐鼠而中之俠客相與言曰虞氏富
樂之日久矣而常有輕易人之志吾不侵犯之而
乃辱我以腐鼠此而不報無以立懂（渠客巨靳二切）於天
下請與若等戮力一志率徒屬必滅其家爲等倫
皆許諾至期日之夜聚衆積兵以攻虞氏大滅其
家
明瓊今骰子之類也張中張其具以射中否爲
勝負也槍魚者骰采之名也於五白之中反其

兩者以爲檜魚之釆劉毅之爭梟盧是此類也
樓上方笑而空中之飛鳶適墜腐鼠而中樓外
同行之俠客本不相干俠客怒而伉其家此魯
酒薄而邯鄲圍城門失火殃及池魚之意言禍
福出於意料之外也立懂立勇名也等倫俠客
之同輩也

東方有人焉曰爰旌目將有適也而餓於道狐父
之盜曰丘見而下壺餐以餔之爰旌目三餔而後
能視曰子何爲者也曰我狐父之人丘也奚旌目

曰譆汝非盜邪胡爲而餐我吾義不食子之食也
兩手據地而歐之不出喀喀嘔格切然遂伏而死
狐父之人則盜矣而食非盜也以人之盜因謂食
爲盜而不敢食是失名實者也

奚旌目人名也此章即是其嗟也可去其謝也
可食之意於陵仲子哇其兄之鵝孟子所譏亦
此意也

柱厲叔事莒敖公自爲不知已去居海上夏日則
食菱芰冬日則食橡栗莒敖公有難柱厲叔辭其

友而往死之其友曰子自以爲不知已故去今往死之是知與不知無辨也柱厲叔曰不然自以爲不知故去今死是果不知我也吾將死之以醜後世之人主不知其臣者也凡知則死之不知則弗死此直道而行者也柱厲叔可謂懟以忘其身者也

左傳狼臏之事亦是此意懟其君不知已而至於殺其身此非直道也吾以醜後世之不知臣者此意亦佳

楊朱曰利出者實及怨往者害來發於此而應於外者唯請是故賢者愼所出

我能出而利人則利之實亦有及我者我以非道而往加於人使其銜怨於我則人亦有來害我者此言施報之理也唯諾也人請於我而唯之則我請於人人亦唯我發於此施也應於外報也愼所出者其出於我者無以加於人也即出乎爾反乎爾之意

楊子之鄰人亡羊既率其黨又請楊子之堅追之

楊子曰嘻亡一羊何追者之衆鄰人曰多岐路既

国立国会図書館　タイトル『列子＝齋口義2巻』　請求記号 WA7-117
ガラス使用

反問獲羊乎曰亡之矣曰奚亡之曰岐路之中又有岐焉吾不知所之所以反也楊子戚然變容不言者移時不笑者竟日門人怪之請曰羊賤畜又非夫子之有而損言笑者何哉楊子不答門人不獲所命弟子孟孫陽出以告心都子心都子他日與孟孫陽偕入而問曰昔有昆弟三人游齊魯之間同師而學進仁義之道而歸其父曰仁義之道若何伯曰仁義使我愛身而後名仲曰仁義使我終身以成名叔曰仁義使我身名並全彼三術相反而同出於儒孰是孰非楊子曰人有濵河而居者習於水勇於泅操舟鬻渡利供百口裹粮就學者成徒而溺死者幾半本學泅不學溺而利害如此若以爲孰是孰非心都子默然而出孟孫陽讓之曰何吾子問之迂夫子答之僻吾感愈甚心都子曰大道以多岐亡羊學者以多方喪生學非本不同非本不一而末異若是唯歸同反一爲亡得喪子長先生之門習先生之道而不達先生之況也哀哉

国立国会図書館　タイトル『列子＝齋口義2巻』　請求記号 WA7-117
ガラス使用

心都子之問與子貢問夷齊語脉同岐路分也
岐路之中又有岐路謂分而又分也以喩學術
之不一楊子戚然而不言笑者有感也儒一也
而有三術即多岐也成徒衆也成徙猶曰成聚
也因學泅而得溺喩學之末流多違其初失其
本真心都子默然而出悟其言外之意大道大
路也大道本一至於多岐則亡羊至學本同至
於多方則喪生此本同而末異也歸同反一者
同歸於至道而反於至一之理則無得無喪矣

況情也未達先生之情何以習先生之道此章
展轉譬喩以爲問答今禪家答話亦有此風
楊朱之弟曰布衣素衣而出天雨解素衣衣緇衣
而反其狗不知迎而吠之楊布怒將扑之楊朱曰
子無扑矣子亦猶是也嚮者使汝狗白而往黑而
來豈能無怪哉
此章蓋謂人不知至一之理鮮有不爲外物所
變者狗見索衣而變黑安得不吠人若見白狗
而爲黑亦安能無怪見外不見內人人皆然也

楊朱曰行善不必爲名而名從之名不與利期而利歸之利不與爭期而爭及之故君子必愼爲善

此莊子爲善無近名之意名出則利必隨之利至則必爭故爲善者必忘已去名而後可也

昔人有言有知不死之道者嶷君使人受之不捷而言者死嶷君甚怒其使者將加誅焉幸臣諫曰人所憂者莫急乎死已所重者莫過乎生彼自喪其生安能令君不死也乃不誅有齊子亦欲學其道聞言者之死乃撫膺而恨富子聞而笑之曰夫

聚欲學不死其人已死而猶恨之是不知聚以爲學胡子曰富子之言非也凡人有術未能行者有矣能行而無其術者亦有矣衛人有善數者臨死以訣前其子其子志其言而不能行也他人問之以其父所言告之問者用其言而行其術與其父無差焉若然死者奚爲不能言生術哉

受之不捷者捷速也使人之行不速遂不及見其人也善數者善爲教學也此章之意蓋謂學不難而行之爲難知之不如行之不死之學其

喻甚佳死者奚爲不能言生術者謂其人雖死而所言長生不死之術自是但人不能行之爾

邯鄲之民以正月之旦獻鴈於簡子簡子大悅厚賞之客問其故簡子曰正旦放生示有恩也客曰民知君之欲放之故競而捕之死者衆矣君如欲生之不若禁民勿捕捕而放之恩過不相補矣簡子曰然

此一喻甚近人情今世蹈此失者甚衆如孤山湖中之放魚鼈有一日而賣數次者

齊田氏祖於庭食客千人中坐有獻魚鴈者田氏視之乃歎曰天之於民厚矣殖五穀生魚鳥以爲之用衆客和之如響鮑氏之子年十二預於次進曰不如君言天地萬物與我並生類也類無貴賤徒以小大智力而相制迭相食非相爲而生之人取可食者而食之豈天本爲人生之是蚊蚋嗜膚虎狼食肉非天本爲蚊蚋生人虎狼生肉者哉

此章乃釋氏吞啖世界大魚食小魚之論其說亦有理人食雞雞食虫蟻之類是也非相爲而

国立国会図書館　タイトル『列子＝齋口義2巻』　請求記号 WA7-117
ガラス使用

生之也天非為人而生百物也蚊蚋虎狼之喻
亦佳食肉下非字合作豈字
齊有貧者常乞於城市城市患其丞也衆莫之與
遂適田氏之廐從馬醫作役而假食郭中人戲之
曰從馬醫而食不以辱乎乞兒曰天下之辱莫過
於气气猶不辱豈辱馬醫哉
此意蓋謂人有數等彼此皆辱而人不自知即
莊子以隷相尊之意此中亦有孟子所言播間
之意但不露耳

宋人有遊於道得人遺契者歸而藏之密數其齒
告鄰人曰吾富可待矣
齒者契上所載名物之數也得虛契而自喜虛
名無實之喻也坡詩所用甕筭亦此意
人有枯梧樹者其鄰父言枯梧之樹不祥其鄰人
遽而伐之鄰人父因請以為薪其人乃不悅曰鄰
人之父徒欲為薪而教吾伐之也與我鄰若此其
險豈可哉
不祥之告初意本善也因求為薪而反啓其疑

近於私也此言世情之難必公私之難明也其
喩亦甚美若此其險是句絶豈可哉三字一句
人有亡鈇者意其鄰之子視其行歩竊鈇也顔色
竊鈇也言語竊鈇也作動態度無爲而不竊鈇也
俄而扣音掘其谷而得其鈇他日復見其鄰人之子
動作態度無似竊鈇者
此章猶諺言疑心生暗鬼也心有所疑其人雖
不竊鈇而我以疑心視之則其件件皆可疑此
喩甚得世情之微

白公勝慮亂罷朝而立倒杖策錣張剖切策端有鐵也上貫
頤血流至地而弗知也鄭人聞之曰頤之忘將何
不忘哉意之所屬者其行足躓株埳頭抵植木而
不自知也
心有所著頤傷而不知亦人情也倒杖策者以
其杖倒轉而自策也錣杖末之鋭也株木也埳
陷也意有所屬著則於其行也雖抵觸而不自
知即大學心不在焉視不見聽不聞之意
昔齊人有欲金者清旦衣冠而之市適鬻金者之

所因攫其金而去吏捕得之問曰人皆在焉子攫人之金何對曰取金之時不見人徒見金志在攫金而不見其人是逐獸不見太山也言心有所迷故至此此篇議論皆正皆與儒書合末後數件設喻俱佳文字亦異於他篇大抵此書八篇之中其爲本書者亦自可辨就中數段全似盜跖說劒文字決非列子所作明矣若此篇議論雖正實非列子家數通諸家之學者必能辯之

列子齋口義卷下

10491

国立国会図書館　タイトル『列子＝齋口義2巻』 請求記号 WA7-117

ガラス使用

862
4
92

国立国会図書館　タイトル『列子＝齋口義2巻』 請求記号 WA7-117

ガラス使用

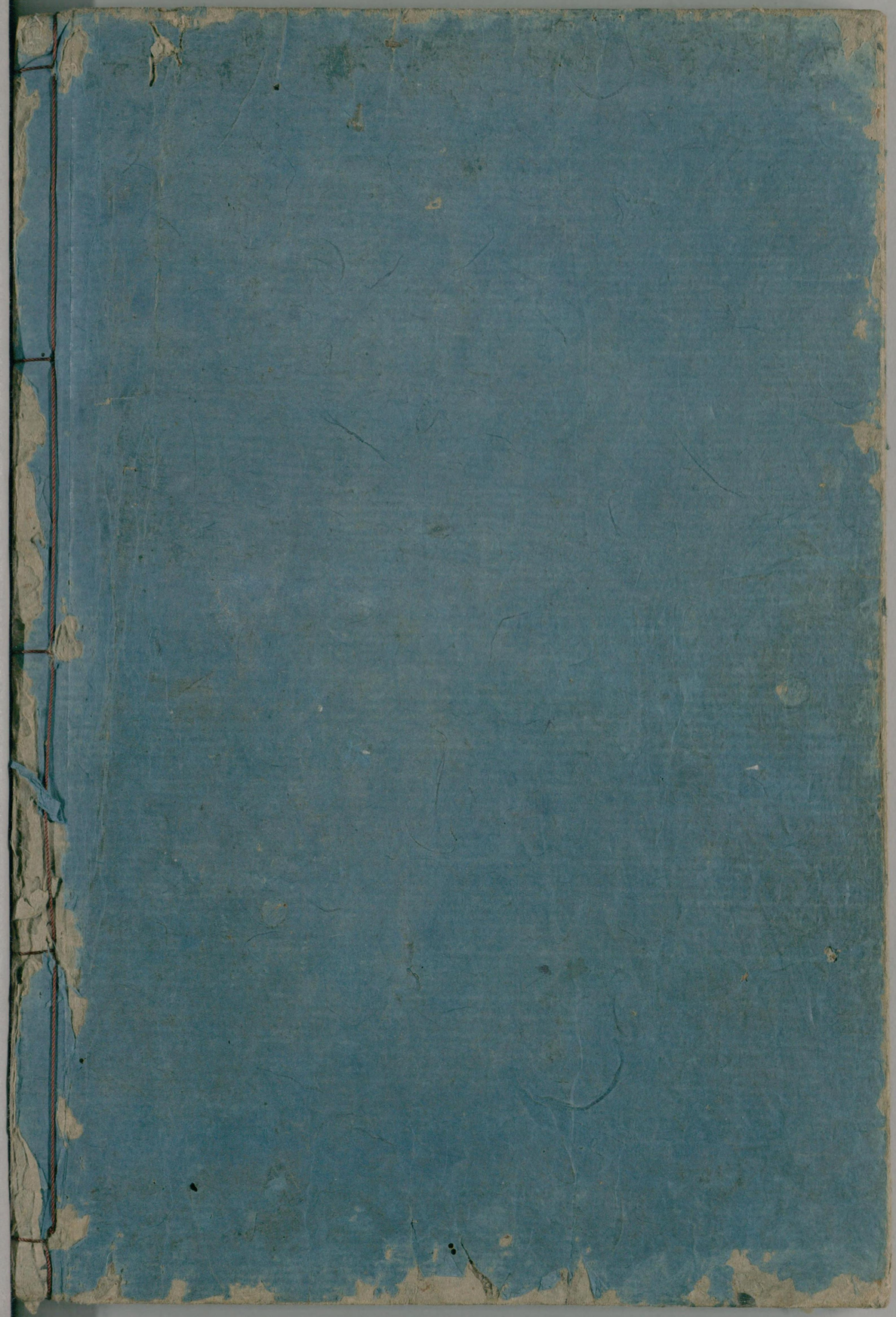

国立国会図書館　　タイトル『列子＝齋口義2巻』　請求記号 WA7-117

ガラス使用