說文彙字

說文彙字

第一

一 指事 天 一大順匝 吏 吏部

上 指事 上篆文 帝 束省形 帝 姑 二方 二方合意 指事

下 指事 篆文

示 三垂日月星也 禮 曲上部 祐 祐部 祭 祭肉 又手也 祭 祭部

禛 禛部 祺 祺部 祐 石部 祝 祝部 祭 祭部 祠 祠部

社 示土 社 侵 侵省形 出 出部 示 示部

三

指事 天地人之道也 三之數

王 貫三為王 部位合意 閏 告朔閏月天子居門中 皇 從自王 順聲合意

玉 象三玉之連及其貫 瑗 形聲也 璇 從玉 形聲也 瑞 從耑 諦也 順聲合意 珥 從耳 形聲 瑤 篆者形 瑩 瑩者形

珩 行止形 瑲 從倉 形聲也 瑒 從石 形聲 珊 刪省形 珞 合六形 琛 深溪者形

班 璽二班合意 班 從刀 部位 琯 從車 部位合意

气 象雲气之形

士 從推一合十 順聲合意

丨 指事 中 以口象四方以丨貫其中央 旂 旂六形

中 從艸省 屯 象中形而曲之 以合意 毒 爾物 岑 分之形 重 從中里 順聲合意

屮 象形 茁 屮 屮 屮

小 從八丨見而分之 部位會意

八 象分別相背形 指事 分 從刀八分物 並峙會意 詹 爾雅 澹 從日 詹 八名 有 指事

部位會意 八 聲二會意 公 指公而公平 順遞會意 余 會省 參 奏 聲二會意

采 象獸指爪別形 借象形為指事 番 會意 象形 毋 古文 象形 宋 從宀 並峙會意

悉 從心 並峙會意

半 從牛 半牛物而分半 順遞會意 胖 半肉 參

牛 象角頭三封及尾之形 物 牛色 參 犇 勞省 參 牟 會意 指事 牽 指事 會意 形 參

牢 牛在牢之省 參 獨 牛 參 犂 犂省 參 犇 臥牛 參

犇 口 麤 從犇省 並峙 犇 犇省 參 犛 從犇省 並峙 參

告 從牛從口 並峙會意 嚳 學省 參

口 象形 葺 象形 吹 從口次 並峙 名 夕冥不相見相名 自名 並峙會意 嘉 指文 會意

君 從尹從口 尹者治也 君以口令自為意 奴 古文 象形 命 從口令 參 並峙會意 冀 從口 並峙會意

君 從戶 並峙會意 咸 從戊 戊盛也 並峙會意 吉 從士口 順遞會意 周 從口 用口順遞 並峙會意 音 從口 距辛二要 參 也受辛形會意

嘩 蠻省 參 呼 伊省 參 嘆 歎省 參 名 從夕 夕而久行也 彼行而彼此止之不相能

也 順遞會意 舌 舛省 參 吠 從犬 順遞會意 嚎 從虎 並峙會意 局 從口在尺下 尺 局之部位會意

又持而心行 基 象形 台 從水敗皃 市之會意 咍 從口 從台

凵 指事 象張口形

叩 疊二會意 敲 從攴工 攴口 會意加形 單 叩之形

喪 嶽省考 淺止止 止考

疋 淺止淺矢之屈也 順通合意 宮考淺 蹇 蹇省考

止 嶽不淺矢 嶽竹木有址 及足形 蔣 淺止齊止 順通合意 歸 淺婦省 自考 走 淺中考 走 淺 人考

少 淺止止合意 跳 淺倒 上兩止 變形合意 蹶 篠文

步 淺止少相承 合意重指事

歺 淺止少相背 合意重指事 登 豆象登東形 合意重指事 癸 淺癸 並峙合意

此 淺 ⊠ 上相比次也 並峙合意

正 淺一淺止 並峙合意 乏 淺反正

是 淺日正順 通合意 匙 淺 ⊠ 合意 順通合意

疋 淺子淺止 並峙合意 進 閒省考 迮 作省考 迮 反宮考 選 巽宮考

送 淺俊省 並峙合意 連 淺車 並峙合意 逐 淺豚省 爾物 遷 爾物 道 淺省 並峙合意 尀 古文即導字也

千 淺半行省 文合意 復 淺日淺文 並峙合意 後 淺幺文順 通合意 御 淺止卩 午考 干 反干 合意

又 淺子引之 增物合意 淺又淺止 並峙合意 建 由律淺聿 淺合意

延 並峙合意

行 指事 衍 順通 淺行亍日 合意 衛 淺行帀 韋考

齒 並考 㐅象形意 齒 四止考 齒 骨止考 齒 博省考

牙 象上下相 切之形 猗 奇止考

足 淺止合意 宮象形 蹠 斷省 考 蹇 寒省 考

疋 從止口會意 空篆形 𤴓 疋六步 疑 疋六步

品 疊三會意 嘂 品似三口而進之 即事也 𠭯 從品 部位會意

龠 從品龠之理也 兼峙會意

冊 象札一長一短中者二編之形 𦍒 從口冊 扁 從戶冊 冊戶之文 也順遞會意

第三

品 疊四會意 囂 笔出形上 兼峙會意 器 從多故從四犬而 穿之兼峙會意

舌 干口步

干 從倒丫一會意 空指事 羊 從倒丫二會意 空指事 艹 從干下第二 會意空指事

谷 會意 空篆形 丙 篆形 丙

只 篆三下引會意 空指事

囧 從口在內中 部位會意 高 象自形 高 高章者步

句 從口丩步 拘 句六步 笱 句步 鉤 句步

丩 指事 艹丩六步 糾 丩六步

古 十口而付 是前之也 順遞會意

十 從五之古文 又而正之 二五為十也 定形會意 丈 從又持十 順遞會意 肝 從月兼峙 會意 博 專六步

廿 疊二 會意

冊 疊三會意 世 從卅曳出之因取之 卅增號會意

言 從口辛步 說 先六步 音 順遞會意 詧 察者步 信 順遞會意

語 從言 吾聲 魚巨切 會意

誼 宜六切 從言 義聲 魚綺切

譏 獨文下或從倚 綺 多自為意 會意形

譏 譏省聲 譏 譏省聲 譏 譏省聲

晨 隸曰隸辰ニ 六考

爨 曰象甑形曰以持之ㄇ石竈口 闢 隸爨南省隸 豐 隸爨省隸
廾推林内火 会意加形 並峙会意
酉ニ酒也隸
公ニ六考

革 象形 鞣 柔六考 鞣 柔六考並意 鞍 古文隸仁文
順逆会意

鬲 象形 融 鬼者考

鬻 古作鬻鬲象瓶任 羹 隸羹羹 鬻 米六考
五味气上出ニ形 並峙会意 鬻 加考

爪 指事 孚 隸爪子順 爲 隸爪会意 爲 隸爪会意 爲 隸爪会意 爲 象形
逆会意 宮象形

爭 指事象手有爪爭据也 執 隸奎並峙 執 隸食才考 執 隸丸戈 埶 隸及
爭会意 順逆会意

臼 象門ニ形 闕 家省考 闕 隸家省 闕 隸兒ニ善祝也
指事 並峙会意

闖 並峙並峙
会意

又 象形手ニ列多 右 又六考 ㇇ 左支 又 会意宮指事 又 象形
略右邊三也

会意宮 父 隸又斧杖 爻 爾雅 爻爾雅 史 会意宮 尹 象手
象形 会意外加形 指事

右所料理狀 扇 隸又扇巾在戶下 及 隸人並 秉 隸又持禾
会意宮指事 順逆会意 峙会意 部位会意

反 会意外加形 殳 隸尸並 皮 爾雅 數 紫六考 殳 隸又在回
峙会意 下回淵水

也順逆 取 隸又耳順 彗 順逆会意 段 爾雅 反 爾雅
会意 逆会意

度 度者考

尢 象左手 卑 左卑坟在甲下 部位会意
形

史 從又持中 順遠會意 事 出者事

文 從又持半竹 教文會意

聿 從又持中 順遠會意 肅 從聿在開上 部位會意

聿 從聿 一事 筆 從竹筆聲 會意 隸 從多筆聲 書 者者事

畫 象田畫聿之畫 會意 宮指事 畫 從日從聿 者教會意

隸 從又從尾省 者文會意

臥 從又臣事 緊 從糸聲 會意 臨 從土聲 聲會意

臣 象屈服 臣二臣相連 之形 臣 從二臣相連 之形會意

殳 從又几事 殺 從殳示聲 投 會意 擊 從手聲 聲會意 段 帝者事

殼 事會意 敲 從攴聲 聲會意 役 聲會意

殺 從殳 殺 從殺省 武事

几 從凡省 會意 夕 從多聲 聲會意 凫 凡六事

寸 從又從一 之形指事 將 牆省事 繚 從工口孔也又寸以理之多事 度兩臂為尋八尺也

皮 象形 皮事

甍 從北從皮省 聲 聲會意

攴 從又卜事 徵 從彳 者事 懲 從心 西六事 政 正六事 溲 溱六事 敏 敏六事

改 從攴已聲 遠會意 敢 取者事 啟 會六事 攸 從人從水省 聲會意 敷 羣六事

敗 從貝 順遠 會意 敵 商六事 寇 從宀 完聲 會意 數 壹六事 整 從丁 束事

敏 從田每時會意 牧 從攴牛順遂會意

教 從攴從孝每時會意 數 從攴從口步聲也臼考 學 蒙文

卜 象灸龜之形又象龜卜兆縱橫相事 卜 從口卜順遂會意 貞 從卜貝以石填每時會意

占 從口順遂會意 兆 卜 會意定指事 兆 古文指事

用 從卜中順遂會意 甫 從屮父屮考 庸 從禾庸每時會意 蒲 從苔省屮考 宿 宀省屮考

文 象畫之文 交 象畫六文交錯交指事 林 從木每時會意

效 從攴交聲 爾 從口攴孔效尔考 爽 從大攴中隱隱光也 爽 在宀中白

第四

夏 從攴在宀中每時會意 夏 夏順遂會意

冒 從目冒順遂會意 道 從辵首聲 遂 從辵遂聲 眾 從眾省會意 自 自省考 啓 啟省考

相 從木相聲 瞎 從目害順遂會意 看 從手下目順遂會意 瞑 冥二考 藏 藏省考

助 少二考 賞 賞省考

明 從日月二會意 盟 會意定象形 朝 從大人也每時會意

省 從目上象額理會意定象形別加一形 省 省也每時會意 省 從中之直識

盾 從目會意定象形

自 象形 鼻 從自畀聲

白 象形 皆 從比每時會意 魯 薦省考 智 從矢從智三二考每時會意 百 從白狀

鼻 從自畀順遂會意 齅 鼻二考

頁 二會意 頭 從大頁 亦聲

習 自考

羽 象形 翟 並峙會意 翠 從新生羽之皃 翩 並峙會意

隹 象形 隻 從又持隹 順逆會意 闌 闌有考 雋 從中蒙共冠 雀 從小隹 陶考

順逆會意 雖 自考 雍 從人擁有考 雁 從厂省 雁有考 羅 從四隹順逆會意 雋

從弓而以射隹 形聲

雈 從木隹順逆會意 奪 從又順逆會意 奮 從雈在田上 順逆會意

雚 從艸有毛角 會意並象形 雚 從又持雚 順逆會意

艸 省字之半 象形 乖 從艸而分 順逆會意 苗 形聲

首 從艸從目 並峙會意 萱 從自並峙會意 莫 從大首 蔑 從戌多自西會意

羊 象形角足尾之形 羊 象形角足尾之形 羔 照有考 羹 從羊大順逆會意 羌 從儿

順逆會意

羴 羴三會意 羼 從羴在尸下尸屋也 順逆會意

矍 從隹從目 順逆會意 矍 從又持二隹 順逆會意

雠 二會意 雠 並峙會意 雙 從又持二隹 順逆會意

雥 三會意 雥 並峙會意

鳥 象形 鵰 古文 雕 形聲 鶯 學者考 鷹 從人厂考 鶯 榮者考 鳴 從鳥

順逆會意

烏 象形 於 魯 形 鳥 象形

華 象形 畢 從田華聲 蠆 從艸萬聲 字順通 會意 棄 從廾推華棄采之即菌

蠆 之華 峙 會意

冓 象對交之形 再 從冓省 冉 從爪冓 省會意

幺 象子初 成之形 幼 從力幺 峙會意

幽 從二 幽 會意 幽 從山幽 山名 幾 從戍微而長宵出 危也 兼峙會意

叀 從幺省從中二才 惠 從心叀 順 會意 專 從寸叀 之聲 而止之 一 象韋馬 之外加形

玄 象幽而不顯之 玄 會意 二 玄 會意 旋 旅省 旋

予 象相予之形 舒 從舍予 舒 幻 從倒予 幻 會意

放 從攴 方聲 敷 從攴 順通 會意 受 從爪受 峙會意 爰 從爪 爰 峙會意 寰 從宀 寰 物也 峙 會意 爭 從爪 爭 峙會意 等 從工 峙 會意

叔 從又從攴 峙會意 叢 從谷 峙 會意 賢 從貝 峙 會意 叡 從井 叡 從谷 叡 從目 省 峙 會意

步 從止 又會意 殯 從歹 殯 會意 殯 從肉 殯 峙會意

死 從歹 峙會意 蕘 薈省 蕘 蕘 薈省

冎 象形 隆骨 骨 別 別 會意 骨 從骨 別 峙 骨者會意

骨 從肉 順通 會意 髀 從肉 髀 峙 會意

肉 象形 胃 会意字 象形 膺 雍声 肩 肩 会意字 第形 肘 形聲 肖 形聲八象形長 形聲 腥 星声 胞 包者 犬 形聲犬 南 順逆 月 順逆 嬴 象形 肙 形聲 脊 啟者声

筋 形聲力 形聲肉 形聲竹 物之 筋 形聲筋者 肋者 筋 形聲筋者 筋 形聲筋者 筋 形聲筋者

刀 象形 利 形聲和者 自西意 初 形聲刀 衣 都 衣之 也 順逆会意 則 形聲貝 並峙 剛 形聲刀 冊 順逆会意

剝 象形 劃 書声 剡 炎声 刷 啟者声 釗 並峙会意 制 形聲未 物 成者 形聲

哨 口 之也 罰 形聲罪 但 持刀 罵 罪 則 啟 罰 順逆会意 刑 形聲井 並峙会意 劓 形聲刀 鼻 順逆会意

剣 形聲刀 魚 順 刺 朱声 順逆会意

刃 形聲刀 之象 指事 刃 形聲刀 会意 指事

切 形聲刀 契 形聲木 並峙会意

丰 象形 丰 形聲木 並峙会意 散 之形

来 形聲木 推 来 順逆会意 来 井 象井 田 收 形聲 耕 古 耒 耕 使民 為 藉 收 沼 之 耕

角 象形 觧 形聲羊 牛 角 順逆会意 衡 形聲大 行者声 解 形聲刀 判 牛 角 順逆会意 觴 傷者声

觸 形者声

第五

竹 象形 等 形聲寺 官 書 之 等 竹也 並峙会意 笠 形聲舞 並峙 竹 盈 形聲皇 形聲 並峙会意 簠 形聲 四

甫 声 豆 象形 笙 生声 筑 竹 象声 簟 寒声 筭 形聲弄 常 弄 乃 不 誤 並峙会意

算 形聲奥 並峙 会意 笑 竹 笑上半 形下半会意 竹 象

箕 從竹 象形 甘 象形 其 象形

丌 象形 迈 從辵 丌聲 典 從丌 在丌上尊閣之 順禮 會意 顯 從頁 丌聲 並峙 會意 奠

從酉丌聲 並峙 會意

左 從左 差聲 從並峙 會意

工 象人有規矩形 巨 古文 巨 從工 會意 定 古文 定 象形

玉 象形 寅 從廿寅 會意 並峙 會意

巫 從工 象人兩袖舞形 覡 並峙 會意

甘 從口含一 會意 甛 從舌 並峙 順遠 會意 靡 從麻 閒也 並峙

猒 從甘 肰聲 順遠 會意 甚 從甘 匹聲 順遠 會意

曰 從口 象气出 會意 字指事 冒 冒也 象形 留 會意 字指事 留 獨女 象形 昔 從水 並峙 會意 曹

乃 象西 以象其難 物事 鹵 鹵者 象形

丂 气將舒出 礙指也 部位 會意 粵 從由 並峙 會意 亏 從及 丂 會意

可 從口 從丂 丂亡 會意 奇 從大 並峙 會意 哥 會意

兮 從丂 八象气越于 會意 字指事 乎 象气舒上越揚之形 會意 字指事

号 從口 在丂上 部位 會意 號 号之 象形

于 象气之舒于 平也 並峙 會意 粵 從宋 並峙 會意 吁 于之 象形 平 從八分 也 並峙 會意

旨 從甘 上声

喜 從壴從口 兼峙会意 憙 喜上声

壴 從中從豆 兼峙会意 尌 從寸持之也 兼峙会意

鼓 從壴從支 象手持之会意加形

豈 從豆敲 豈上声

愷 豈上声

豆 象形

鼻 從廾持自在豆上 部位会意

豐 從豆会意 豐 從丰兼峙 会意

豐 從豆会意 指事

虔 從豆 虎声上

虔 虎上声

虎 從虎省 虔 從虍从文 虍虎爪人 順逆会意

虎 象蹲踞形

虒 虎者 虒 從虎從虍 順逆会意

虩 二虎 会意

虩 從白兼峙会意 虩 從虎貝 順逆会意

四 象形

盥 從臼水在四上 兼峙会意

盥 從臼水在四上 部位会意

盥 從四月兼峙会意 盥 从四食四

順逆 会意

盥 從臼水在四 部位会意

ㄙ 象形

去 從大ㄙ声

血 從四会意 象形

粤 粤者 盥 農声

盥 盥 肰 上声

盡 聿 部位 上声

主 象形 上声

音 從否 上声

丹 象形 形 形 峙合意

青 從生丹 順 會意

井 外象井欄 內象甕形

韡 榮省 秀

阱 焦省 秀

刑 從井二法也 秀

皂 從白 會意 宜象形

鬻 從山芸也 中象米 白 以振之 會意 宜象形

鬱 從冂 鬯 佛也 並峙合意

鬯 從冂 鬯 順 會意

食 從皂 會意 皆 曰 會意

飲 從人 仰食 順 會意

飤 從人 食 順 會意

飤 從人 食 順 會意

合 從口 順 會意

僉 從口 並峙合意

會 從人 從曾 曾 並峙合意

廩 省 秀

倉 從食省 口象倉形 會意 宜象形

入 指事象 從 上俱下

內 從冂 部 位會意

出 順 會意

糴 從入糴 順 會意

全 並峙

會意 入 聚 二會意

入 聚 二會意

缶 象形

罄 榮省 秀

矢 象形

射 從身 並峙 會意

矦 從厂 象張布矢在其 下並峙合意

弦 引省 知 秀

從口 並峙合意

高 借意觀高形 以指事口與倉 倉自意

亭 從高 有 亭 從高省

亳 從高省

冂 指事 兵在三面 也 口字也

市 從及 下之省 秀

兜 從人出冂 部位會意

雇 從隹上 出冂 部位會意

央 從大在冂內 部位會意

亭 象城郭之亭 兩亭相對

京 從亭省舍聲 象形

就 從尤京聲 並峙會意

高 從亭省舍聲 象形

𦎫 從高省羊 順逆會意 𦎫 並峙會意

㬎 從倒高 會意

冪 酸者 象形

厚 從厂 並峙會意

高 從亭省象亭 象形會意 指事

良 從高省 占象形

面 上象屋形 下象戶牖

稟 並峙會意

嗇 來也 面而藏之 故田夫 謂之嗇夫 順逆會意

來 象形

麥 從夊 並峙 會意

夊 指事 象人兩脛有所蹈 夏 高者 象形

麥 從夊 夾之 高也 順逆會意

致 從至 並峙會意 贊 從韋 從朵 並峙會意

夏 象皮包覆 而夊在下 會意 象形

夏 從頁首也 從臼 而脂也 夊 兩足也 並峙會意

畏 從田人 並峙會意

嬰 從頁 已止夊 夫手足也 會意 兼象形

嬰 指嬰 多兩角 會意 加形

舛 從夊中相背 會意 形

韋 萬者 象形

舞 舛 並峙 會意 象形

韋 從舛 口舛

弟 上象 北 角下象 足 從 之 丫 也 象形

罷 從弟 罪 順逆會意

夂 象人兩脛後有 跂 之 指事

斧 從夂 平 相承不 敢 並峙 會意

平 從夂 會意

盈 從及 益至也 從及 皿 古文了

人 象人兩脛後有曲也 借象形為指事

桀 從舛在木上 新修全書 乘 從入舛入木 順通全書

第六

木 象中幹上葉下根 杳 可省為杳 從木象形 樓 從省 梳 從省 櫨 從省 榮 從省 某 或作果 或從木 本 形不可象 受指事 朱 形不可象 受指事

未 形不可象 受指事 果 從木全 宜象形 枚 從文並峙 全 朵 全 宜 指事 杲 從日在木上 新

修全 杳 從日在木下 新修全 樗 薄 從省 櫓 從省 櫨 從省 榔 從疏省 桄 從疏省 棗 從木朋 全 宜象形 米 全 宜 隱 隱省 梟 並峙全 宜 樂 從木虞也上象 枝葉形 全 宜 象形 柷 祝省 梁 從木從水 水亦 采 從爪木順 通全 宜

桿 平上峙 析 並峙全 宜 檍 從木從火 玄 休 從人依木 順通全 宜 亘 極古文象

兩岸全 宜 指事 杆 手上 臬 從自 孖 從自 孖 在木上 文全 宜 棟 策省

東 從日在木中 新修全 宜 棘 叢二 全 宜

林 叢二 全 宜 無 從木之多 從大從 卅 數之積也 並峙全 宜 麟 鬱 者 森 叢三 全 宜

才 從一上貫一將生枝葉 一地也 全 宜 象形

叕 象形 此 多木之 之正古

桑 從木 並峙全 宜

之 從中從一 一地也 新修全 宜

坐 從出在木上 新修全 宜

而 從倒出 全 宜

師 從自 二 而 衆 宜 也 並峙全 宜

出 象艸木 並 從上出 也 指事

敖 從出放順 通全 宜 賣 從買 並峙全 宜 糶 糴 六 象

米 上象形八象稻米垂之形也 索 從糸從廾峙合意 孛 人色也從子从月古意 半 從米盛而小一撥止之合意

生 象艸木出土上部在合之人 丰 從生上下達 產 產生也 生 合意

毛 從一地也上毛德下有根指事

氣 指事

弩 從弓從于省

華 從艸從弩華亦峙合意 韡 從白華峙合意

米 從木增體 自 自指事 稻 從又丑者也 稻 從稻省 稻 從稻省 稻 從稻者

稭 從禾 稭 從稭省 稭 從稭者

巢 從木似象鳥巢巢巢合意巢形又加一形 巢 從寸手也從巢者巢峙合意

桼 象形

東 從口木順東合意 東 從八在東中而稱乃順東亟合意

橐 從東囊省 橐 橐 橐者省 橐 橐者省 橐 從橐者

囗 象四面之形指事 圖 從啚鄙意也亦峙合意 國 戎之壺象形 囷 從禾在囗中部在合意

因 從囗大能大者家圜就囗順亟合意 因 亦峙合意 因 從人在囗中部在合意 困 從木在囗

員 從囗省

貝 象形 賞 從小貝順亟合意 賛 從贊省 贊 贊者 負 從人守貝方而恃順亟合意

贅 浮敷貝伏放貝也音度 欣丁順遍合意 蘭省 賈 浮四貝順 合意 貿

參 浮眼疊二 合意

邑 浮口浮卩 英峙合意 郵 浮邑長二邊 也順遍合意 郡 長 省 寵 寵省 郵 郵省

罔 浮网邑合意 羅

邦 浮邑浮罒 長亦上口 鄉 共上 省

第七

日 象形 ㊀古 文 早 浮日在甲上 郭伯合意 晃 光上 晉 浮隹英峙 合意 脅 敵省

睨 見上 曄 浮艸英峙合意 昏 浮日氏昏 順遍合意 昌 浮日英峙 合意 暴 報省 暴 浮日中視出 順遍合意 昔 浮殘肉日以晞 者文合意 香 香省

昆 浮比英峙合意 蓉 浮頭英峙 合意 昶 浮日見一上一地 郭伯合意

旦 浮旦 朝 浮旦 朝 朝 旋 象形 旋 浮疋呂隨 詩旂以 周旋也 旄 毛上 旅 浮从二俱也 族 浮矢英峙 英峙合意 方 合意

冥 浮日浮六日數千三六日 而月始盈也 冥 晶 浮三日疊 三合意 疊 古理字決罪三百 賢堂乃行之

月 象形 胜 浮月出順 月遍合意

有 浮月 又 有

朋 浮月浮囗 朋 英峙合意 朋 古 文

囦 指事 盥 從皿 𦉢聲 合意

夕 從月半見 者文 合意 夜 亦省夾 夕夢 夢省 夕 妃 從卩配省卩也 𦉢聲 夕 平旦

夕卜 從夕卜指事 外卜 卜也 順遠 合意

夙 從乳省 指事 雅夕 不 休 𦉢聲 合意

多 從重夕 疊 二合意 夢 寤 指事

毋 從一橫貫 指事 貫 從毋貝 順 通 合意 廣 從广 虡聲

丂 象兩形 圉 合意 穴 象形 粤 從由 𦉢聲 丂 聲二 合意

康 從木從糠 糠 指事

鹵 指事 粟 從米 𦉢聲 合意 粟 從米 𦉢聲 合意

齊 指事

東 從木 合意 穴 象形 棗 從重東 聲 二合意 棘 從𦉢東 聲 二合意

片 從半木 者文 爿 從戶 爿聲 合意

鼎 象形

克 指事

朱 指事

禾 象形 秀 下象秀而下垂之形 合意 宣 指事 朮 象形 采 從爪禾 會意 也 順遠 合意 穰

從米 庚聲 秋 龜 省 秦 春 省 𦉢聲 合意 科 從禾 斗 二北 星也 𦉢聲 合意 穩 隱省

稌 從二禾 豐二 合意 意 穀 白 寨 從又 持二禾 郭 信 合意

黍 從禾 而 黎 秫 省

香 從黍從甘 並時今音

米 象形 粱 粱省聲 籟 籟省聲 順廉今音 穊 從穴從米 禹廿切

穀 從粟從殳 並時今音

臼 外象臼中象米 象形也象用杵 舂 從廾持杵臼上午杵者也 今音並時 舂

臽 從人在臼上 臽臽臼順 今音 臽 從人在臼上 部位會意

凶 象地穿下陷其中 兇 從人在凶下 順廉今音

木 從木省 象形

桃 象形 桃 從木兆聲 今音並時

麻 人所治在屋下收麻 麻 從人在屋下收麻 今音並時

去 象形

苗 上象生形下象根 指事

韭 象上平下形 次 次韭 次市昔切

瓜 象蔓實下形 瓞 瓞瓜 瓞 瓞瓜 瓞 瓞瓜 瓞 瓞瓜 今音

瓠 從瓜 瓠 瓠瓜 瓠 瓠瓜 瓠 瓠瓜 瓠 瓠瓜 今音

瓠 從瓜 瓠 瓠瓜 瓠 瓠瓜 瓠 瓠瓜 瓠 瓠瓜 今音

宀 象形 宿 宿省聲 宿 宿省聲 宿 宿省聲 宿 宿省聲 今音

宀 象形 宿 宿省聲 宿 宿省聲 宿 宿省聲 宿 宿省聲 今音

室 從至而止也 向 從口並 向 從口並 向 從口並 向 從口並 今音

室 從至而止也 向 從口並 向 從口並 向 從口並 向 從口並 今音

室 從至而止也 向 從口並 向 從口並 向 從口並 向 從口並 今音

室 從至而止也 向 從口並 向 從口並 向 從口並 向 從口並 今音

安人並時今音 定 正止也 安 從女在宀中 順廉今音 實 從貫貨貝也 並時今音 宄 從人在宀下 閩敏言事也 順廉今音 寶 從玉從貝 缶聲 宜 從宀從且 並時今音 宰 從辛皋也由辛 從辛得聲

安人並時今音 定 正止也 安 從女在宀中 順廉今音 實 從貫貨貝也 並時今音 宄 從人在宀下 閩敏言事也 順廉今音 寶 從玉從貝 缶聲 宜 從宀從且 並時今音 宰 從辛皋也由辛 從辛得聲

宥 從宀從寸 從度也並時今音 宣 從宀下一二上多者 寡 從頒石也分投 力並時今音 寒

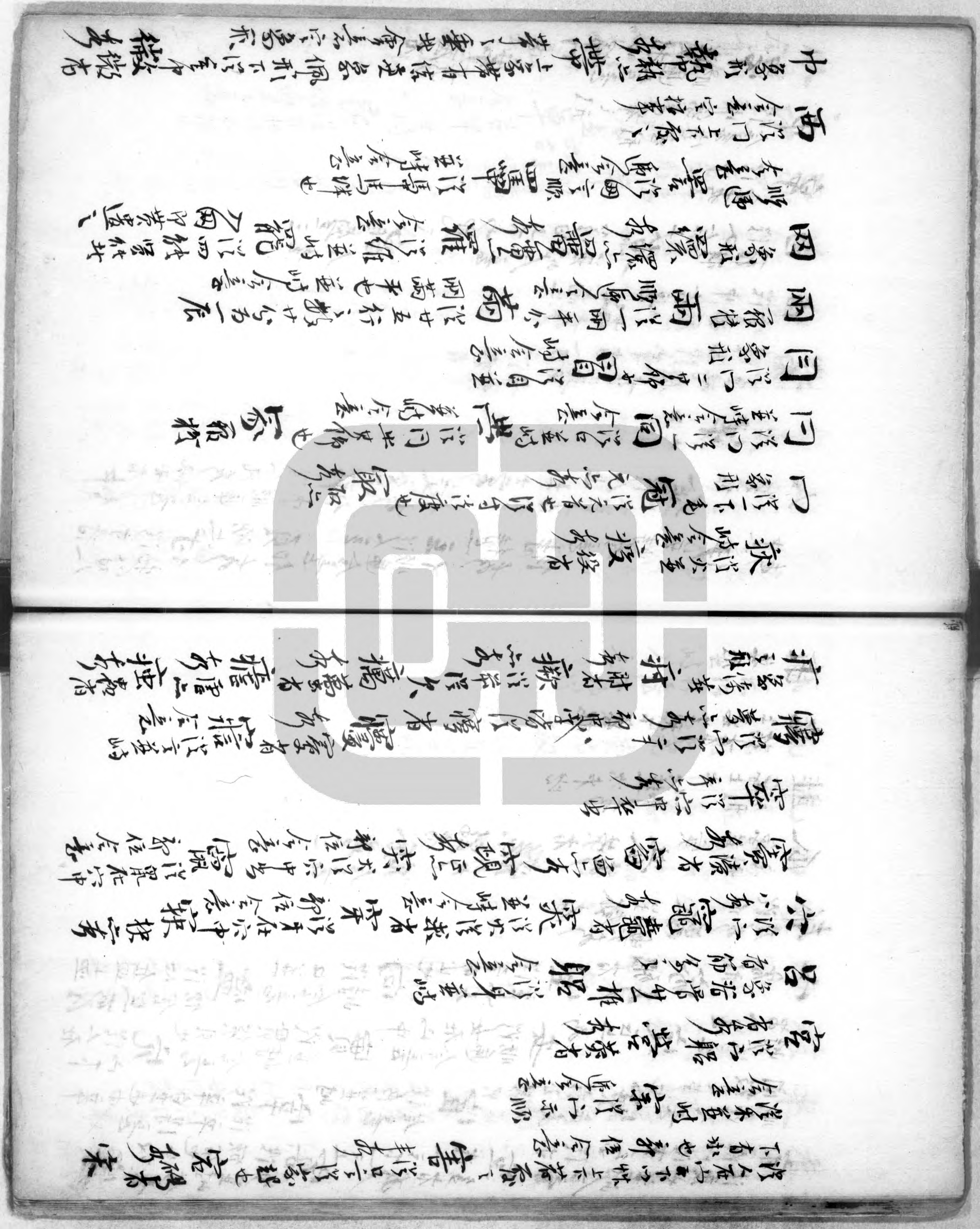

帚 從又持中埽門內 席廣者
順逆合意

市 從中象連帶之形
合意 宮象形

帛 從巾
白聲

白 從入合二
聲 嘗 從口上下出見之 嘗 三
英時合意 合意

帕 從巾合意
宮象形 敝 帕之
聲

黼 從黹從黹者
以英時合意 黼 從黹者
聲

第八

人 象形 企 從人止 仕 士宮
聲 佼 交之 佩 從人凡聲佩出者有
中順逆合意 仲
中之聲 伊 英時合意 倩 從人青
聲 信 從人
順逆合意 傾 頃之
聲 付 從寸持
物以授人

仰 從人卬
順逆合意 伍 從人五
順逆合意 什 從人十
順逆合意 佰 從人百順
逆合意

佑 合意
聲 敝 從攴從尚者有侵從人又持帚掃之意
英時合意 又手也順逆合意 儥 賣家
聲

便 從人更英時
合意 侁 從人完
英時合意 倞 從人京
聲 儗 疑之
聲 傷 鳥者
聲 伏

從大英
時合意 係 系之
聲 伐 從人持戈
順逆合意 咎 從人各相違
順逆合意 弔 從人持弓合
弦奮也

僊 麗之 仙 從人在山中
順逆合意 傭 庸之
聲 債 責之
聲 價 賈之
聲 就 就之
聲

比 從倒人
合意 直 從自從L八乙乃棄載
也英時合意 化 之
聲

匕 從反人合意
又柶也象形 卑 從十英時
合意 頃 從頁英時
正字 傾 頃
合意 加形

卽 從卩英時合意
卩之正字 早 英時
合意 艮 從目相比不相下
順逆合意

从 疊二人
合意 從 從辵从三人
合意 行 從彳从行二
英時

比 從反从會意

北 從一人相背變形會意

匪 人虎兵箱收從北一北 匪者也兼峙會意

从 聚二人會意 衆 從自衆意也兼峙會意

壬 從人士二事也又象物生挺出從土一報挺 徵 從壬兼也從壬都廷也由廷從壬得意 幸 從小壬小徵幸也順通會意

臥 從人臣仰臥也順通會意 臨 臨者監者 鑒 從臥食順通會意

身 從人申者象而全身下形具以易意象而形

重 從壬東方量 從重者

肩 從反身會意 殷 從殳兼峙會意

衣 上似人古文似兩人字似今文下象形 表 從毛兼峙會意 褫 褫者 襮 襮者

袁 袁者 祖 祖者 襦 襦之卒 形似兩袖 製 從製衣順通會意 襲 襲者

裏 從馬兼峙會意

衰 從衣 求 求文象形

老 從人毛匕白一順通會意 耄 從老者 耋 耋者 耇 耇者

耇 從老者易者兼峙會意 壽 從老者昌者 考 從老者 孝 從老者孝也順通會意

毛 象形

毳 毳三毛會意

尸 象臥人之形 居 從尸古文尸制 毋聲居 順廣會意 眉 從尸自 順廣會意 展 襄者 屍 從尸

下丌居几 順廣會意 尺 從尸人也 從乙乙至也又 尸象屈形 順廣會意 屋 從尸人也 從至而至也又

尺 從尸乙而識也 形不而象宣指事

尾 從倒毛在尸後 屈 從尾從水 會意

履 從尸人也 尸人也 尸人也 從履者 舟 象形 俞 從人從舟從 从 舟 舵 舵 朕 舵 般 從殳 殳 殷也

舟象形 俞 並峙會意

方 服 象形

儿 象形 兀 從一在儿上 兒 象小兒 囟 首者 亮

會意 宀象屋形 會意

沒 高者

兄 從人從口並峙會意 兢 從二兄競意 先 從儿上象兆形 兆 疊二先 會意

吉 並象形 丰 者

先 從儿上象兆形 兆 疊二先 會意

兒 從儿白象形 會意 貌 象形者 覍 會意宀 象形

會意宀象形

兜 從儿象形者 兜 會意宀 象形

先 從儿在儿上 鄭注會意 兆 疊二 會意

先 者作兆 象形

見 從儿從目 並峙會意 舅 從寸廣之也 並峙會意 覽 覽 覽 從回至廣也 順廣會意 覺

學者 覺 研者 覺

覺 疊二 會意 覿 從兩並峙 會意

欠 象气从人上出之形 欠伸者 款 叡者 歙 意 歎 鷄者
会意 字指事

歐 从欠 𠂤 𠂤之形 敖 嗷者有口出二欠 二欠 俞 俞 俞 歌
歐 从欠 歐 从歐者

次 从欠从水 羨 从羨者 盜 形如皿而垂涎 涎 涎 涎
並峙会意 並峙会意 並峙会意

兊 从儿从口
会意

第九

頁 从人从百 頭 从豆之形 顯 从頁 顯 从頁 顯 从頁
並峙会意 並峙会意 並峙会意 並峙会意

頁 从頁 逆者 会意又 羽者 顛 从頁 顛 从頁
从頁 粮 从米 粮白皃从米者 顛 从頁 顛 从頁 顛 从頁
並峙会意 並峙会意 並峙会意 並峙会意

百 象形 腦 从面 从百 从頁 会意
象色之正也

面 从目之面半以面 面 見之
形之象 会意指事

丙 象壁蔽之形
指事

首 因百以象髮 鬚 从首 从彡 鬚 从首 从彡
象形 順序会意 順序会意

縣 此縣首正也 縣 从系 縣 从系 縣
倒首会意 順序会意 順序会意

須 从頁 彡
順序会意

彡 象毛飾者 文
而物形

彰 章之
彰者

彳 象橈曲彡象毛 尾 橈
弱也 弱物弁 拔 从二彡 指事

文 象交叉
之形

髟 从長彡 髮 毛之 髯 髯者 鬚 墮者 鬄 易者
順序会意 並峙会意 並峙会意 並峙会意 並峙会意

后 從口从𠂤也明也后施令教從口口𠂤會意 哈 哈

司 從反后會意 詞 司之

卮 上象人卩在皮下取卩飲食一器形

卩 象相合之形出符節也古 令 從人卩順皮會意 卸 從卩從止午聲 𢀛 二卩會意

卯 從反卩會意

卯 從卯卩卯聲也時會意 卯 從反卯會意

𠬝 從卩卯聲也時會意

辟 從卩從辛從口節制罪也辛也時會意 辟 從井辟也時會意

勹 象人曲形有所包裹佝形指事 匊 匊者 匊 從勹米順順聲會意 匀 從勹二順順聲會意 旬

從勹日順順聲會意 勹 從勹卩順順聲會意 旬

包 從勹已象子未成形會意它象形

苟 從羊省祥也從勹口狗愼言也苟聲也時會意 敬 從反苟聲也時會意

鬼 象形 魁 從鬼多之鬼毛順聲會意 魌 難者

由 省鬼之下半省神象形 畏 從虎省鬼頭而尾不而畏也苟聲也時會意 禺 從內苟聲也時會意

厶 指事 羞 從羊又聲也時會意

嵬 從山鬼

山 上峯也下巖穴象形 巖 巖者 巖 巖者 巖 從山品象嶺六

山 順通 会意 巴山 從厂並峙 会意 嶔 歎省 会意 嵐 藍省 嵐 襤省

山 豐二山 会意 𡶶山

屮 厂上 形

广 象形 庫 從車在广下 部位 会意 廛 從黑八土並 峙 会意 庶 從炎並 峙 会意

厂 象形 厲 蠆省 形 屮 從出省並峙 会意 仄 從人在厂上 順通 会意 厭 籀文矢 形

丸 從反仄 会意

危 從厂自卩止 順通 会意

石 從厂 会意 宣 象形 礐 學省 形 碧 從石 學省 形 礐 聲 從厂 聲 聲 聲

從豕者並
時會意

豚 從豕從又持肉以祭
並時會意

彡 象形

㬎 象形

易 象形又日月為易
象陰陽

象 象形

第十

馬 象馬首長尾四足之形 馬十一件共並會意指事 駒 的省 䮠 二記共並會意指事

駃 疾也 駿 疾者 駿 疾者 騫 寒省 馬 會意指事

驫 曼三馬 會意 驤 籀者
並時會意

鷹 象形 鷹 從肖並時
會意 鷹 去平水從肖石並
北方之陽生並時會意 金 古文從仁正
並時會意

鹿 象形 麋 麤者 麁 麤者 麤 麤者 丽 麗之古文 麁 從牝省並時
會意指事 會意

麤 曼三鹿 會意 麤 從土並時
會意

兔 象形 菟 從兔兔順
會意

兔 象形 從兔屈
其尾形 逸 從兔兔順
會意 菟 從兔在門下善座
也順逸會意 娩 從女免
順逸會意

菟 象形 菟 曼三
會意 兔 從兔不見其尾也 見

犬 象形 尨 犬多 順 會意 㹀 犬目順 會意 猶 意 獎 將省 形 狎 刪省 形
狀 壯 形 狺 犬吾 並 峙 會意 犬 犬而人言 屯 出口下 刺 左也 部位 會意 戾 犬出戶下 順 會意
豨 豬或 狶 犬豕 形 豕 自並 峙 會意 狄 赤省 形 㹀 豐三 會意
狀 豐二 會意 獄 犬言二犬 而 必 守 下
鼠 象形
能 犬 肉 象 胸 犬 必 象 足 犬 口 形
象 以 必 形 意 而 象 形
熊 犬 能 省 形 羆 省 形
火 象形 焚 犬 棒 下 古文 脊 閔 形 行省 羨 省 形 奔 省 形 賁 犬 又 持 火 順
並 峙 會意 會意 會意
炊 吹省 形 穰 稻省 形 尉 犬 尸 又 持 火 而 必 尉
中 傷也 順 會意 竈 犬 竈 順 會意 煇
會意

黍 犬 桃 火 桃 形 黍 犬 糈 穀 順 會意 雁 犬 戊 順 會意 雁 犬 戊 順 會意 雁 犬 戊 順 會意 雁 犬 戊 順 會意
犬在 人上 先 順 會意也 部位 會意 炎 犬日 並 峙 會意 咸 犬戊 順 會意
炎 犬 熱 省 並 峙 會意 燮 犬又 執 而 持也 舞 犬 舛 並 峙 會意
羊 形
黑 犬 炎 上出 四 順 會意 黴 微省 形 黜 黑 顯省 形
囚 象形 囚 犬 形 慰 囚 心 形
燾 豐三 犬 會意 焚 犬 燾 門 順 會意 燊 犬 燾 在 木上 順 會意
炎 犬 四 在 火上 部位 會意
赤 犬 火 順 會意 赫 赤省 形 赭 赤 者 形 赧 赤 顏省 形 赤 犬 赤水 順 會意 赫 豐二 會意
大 犬 文 位 人形 夾 犬 夾 二人 部位 會意 奄 犬 申 屋也 並 峙 會意 契 犬 刀 並 峙 會意 夷 犬 弓 並 峙 會意

亦 從大從夾兩大形二大于夾之指事

夾 從大從夾偏於右 指物指事

吳 從口從夾 會意

夭 從大從夾偏於右 指作指事

喬 從高省並 峙會意

幸 從夭从不夭也死謂之不幸 順逆會意

交 從大而交其兩足 指物指事

絞 交之本義

尤 從大而曲一點 指作指事

㞢 指事

壺 象形

壼 從壺从昆 昆也 郭作會意

壹 從壺 吉本

懿 恣者 本

奉 從大從丰 並峙會意

罩 從自並 峙會意

執 奉之圍 指事

圍 從□並 峙會意

報 從服罪也 並峙會意

鞫 從人從言 竹本

蠱 從奉 蠱血

奢 從大 者本

亢 象形

鈗 從金從侯也 元本

奔 從大從卅 枕之並 十人也並峙會意

㝵 從自出奔卅人 順逆會意

屰 從中允 峙會意

秦 從廾從 中二上並

㝵 順逆會意

大 從大而八分也 順逆會意

賏 從貝二上 本

㝵 從百本 本

㬎 從日本 本

大 籀文從人 形指事

奘 壯之本

臭 從自順 會意

㬎 從二絲者 本

㬎 從三大三月並 峙會意

夫 從大一象束 會意加形

規 從見並 峙會意

扶 疊二 會意

立 從大在一之上 部位會意

諫 從東並峙 會意本

縑 從兼本 並峙會意

竝 疊二 會意

囟 象形 囟古文囟 囟髮在囟上及毛髮囟之形

思 從心從囟

心 象形 息 息心之意 意 意心之意 悳 從直德聲 古文悳 悳 從目害聲 悟 悟者

慈 慈愛之意 慶 慶從心從鹿鹿皮從鹿者吉禮以鹿皮為贄者文會意 寒 寒者

惟 惟者 思 從田從心田者思之意 愚 愚昌之意 凝 凝疑之意 態 態能之意 簡 簡者

恩 恩惠之意

悤 悤之會意

第十一

水 象形 水之象形也 汨 汨者 衍 衍從水行順 淳 淳者 流 流者 沇

沇之沇沇水之沇見順流之會意 派 派派之派 滎 滎者 渠 渠渠者 浙 浙浙之浙

洗 洗者 淀 淀者 淵 淵從水開會意 開 開者 國 國從口水郭從口會意

涅 涅從土日者 沙 沙從水少沙見順流之會意 泝 泝泝之泝 泝 泝者

瀝 瀝者 汙 汙順流之會意 砅 砅順流之會意 仞 仞從人在水中順流之會意 沒 沒沒之沒

陟 陟之陟 涇 涇從一處土而有水 濯 濯從罔濯者 滌 滌者 太 太從大者

潛 潛者 泮 泮之泮 瀜 瀜者 涯 涯涯之涯 淼 淼三水會意

淋 淋二水會意 淋 淋從林林亦順流之會意 淋 淋淋之淋 淋 淋者

瀕 瀕從頁從步 瀕者 步 步

仌 仌從川仌者 仌 仌從川者

川 象形 巠 從川在一下一地也 巠者水脈也 𡿨 占者邑 從邑順 順合意 侃 從信之古人仰取焉
不合意 從巠 巠者水脈也 巠者水脈也 巠者水脈也 巠者水脈也 巠者水脈也 巠者水脈也 巠者水脈也 巠者水脈也
巠者水脈也

第十二

乞 象形 孔 從子乙並峙 乳 從乙子並峙

不 指象形 否 不上形

至 指象形 孫至 從至孫順 臺 從高省出形 至 疊二合意

西 指事

鹵 指西合意 鹽 從鹵 象形

鹽 從鹵 鹽形 鹽 鹽 皆從鹽省

戶 象形 扇 從戶省並峙 扉 從非並峙

門 從二戶 象形 閨 閨 從門 閑 從門才聲 閑 會意 閑 從門中 閑 會意又加刑 間 從門中 日部

耳 象形 取 從耳下毛 象形 耿 從光聖省 聯 從耳從絲 聯 從自右 聽 從聽 聽 形

篇 從竹 聯 順連合意 聯 疊二合意 聶 疊三合意

臣 象形

手 象形 拳 從拳省 拳 從手 拳 武況從兩手 拳下 拳 拳 拳

婦 從女持帚洒掃也 順通合意 妊 王心 姙 從女 免聲 母 象乳子合意 空 象形 威

羅 婦第二 姊 弟心 好 從女子 並峙合意 嫋 從女弱 順通合意 委 從禾並峙合意

如 從口並 如峙合意 妻 羅 嬰 與心 妣 知省 媛 爰上 妝 牀省 妻

羅 姻 刪省 干干心 姻 淄省 妨 壓二 姦 壓三 嬉 嬉省 妨

毋 從女內一畫象有為子之者 指上 毒 從士並峙 合意

民 象形

人 象左引之形 指事 乂 從人人相交 部位合意 弗 從人從韋省 人從韋省 並峙合意 指事

厂 象拙引之形 指事 弋 象析木鋭意 也合意 它 象形 從厂 象物拄之 形又加一形

入 從反厂 指事 也 古匜字 象形

氏 象形 氐 從一女負下壯根在地下也 合意 重 象形

氏 從氏下至一一地也 部位合意

戈 象形 戎 從甲並峙 合意 戛 從百並峙 合意 戍 從人持戈 部位合意 或 從口從 戈心守一

部位 合意 戮 從戈 順通合意 武 從止戈順 順通合意 戠 羅 戔 壓二合意

戊 從戈 上戈

我 從戈手成以刀毛字 指事 羅 羊 從羊並峙 合意

丿 象形 乚 鉤謝也 指事

琴 象形

亠 指事 直 從十從目 並峙合意

凵 從凵从順會意 乍 從乍从一之者 碟也並峙會意 壅 壅者 元 高字面於元上 增韻橋本

匀 從凵从 順會意

匚 從匚上有一畫 並峙會意 匾 從品在匚中品衆也 部位會意 匿 朱上匿匿 從匚从匿 一匿六云六搭

匸 避匸字受 匠 從斤而多作匠 並峙會意 柩 從木 久本

曲 象器曲受物之形

由 象出形

瓦 象形 甍 夢者 甀 稀者

弓 象弛弓形 弦 從弦弓丸 並峙會意 弧 武牌從弓丸 順遞會意

弓 疊二 會意

弦 從弓弟也 弦作 庚 會意 宀 象形 纊 從弦者 從盤打庚 紗 唱賞弦者

糸 從糸 糸 從糸 繭 從糸 絲 從糸 順遞會意 孫 從糸 多作也 帛 從帛 並峙會意

第十三

糸 象細丝之形 繭 從糸从虫 茧 從糸从虫 並峙會意 繼 從糸 及繼會意 繼 集之

蔡 蔡者 株 株木之 暴 暴者 從 從者 侵 侵者 微 微者 繩

蛇 者 蠅 蠅者 紂 紂者 緬 兩之 綏 並峙會意 綵 從廿 末之中

實也 五之

素 從糸 順遞會意

絲 象形 繼 從糸 會意 絲 從糸 者 北

卒 象形

虫 象形 螟 冥之 蟦 貸之 蠆 象形 蜀 上象形中象其身蠋之 會意 宀 蚤形

蠲 從蟲 益聲 蝯 爰之 蜱 皆比象並時會意

蚰 蟲之 會意 蠡 虍省 蝨 蟲省 作從蚰在 木中 順通 會意

蟲 象形 同蚰 蠶 上象蚕相 蟲形 會意 宀 形又加形 蠱 從四 蟲 順 會意

風 從出 凡声 颯 從省 颱 象之 形

它 象形

龜 象形

黽 象形 鼂 去之 形 蠅 從出 並時 會意 鼃 蟹省 形 鼂 形秋

卵 象形

二 指事 亟 從人 從口 從又 從二 二天 天地也並時會意 恆 從心在二 二間上下一心 必周旋也部位會意 亘

土 象地 之下 地之中 物出形

坤 從申 土位在中 申六 形

坪 平之 形 均 勻之 形 墀 解省 形

屯 會意 宀 象形 埃 役省 形 埽 從帚 順通 會意

堊 從西省 坐 支從 二人在土 上部位 會意

坫 從之 從寸 之制度 也並時 會意

墨 墨之 形 城 成之 形 垈 從又 並時 會意

墮 侵省 形 壑 聚省 形 毀 毀省 形 壐 營省 形 圭 豐之 會意

壯 豐三土 會意 堯 從土在兀上 部位會意

堇 從土 從黃省 並時會意

里 從田從土 並聲 會意

田 象形 畺 疆字之省 象形 畯 農夫之美稱 從田俊聲

畜 從幺從田 幺田中也 順遂 會意

畱 畺二 會意 畺 三界限也 會意 宮室 指事

黃 從田 黃 光也

男 從力田 順遂 會意

力 象形 勸 從力 蘿 聲 勸之 勞 從力 少 順遂 會意 勞 從熒省 熒火燒 冂 用力者勞罪也

勑 去 力 去 力 去 力

勑 墨三 會意 悅 勑之 心 勑 勑之 心 悅 勑之 心 悅 勑之 心 口 順遂 會意

第十四

金 從土 生金也 古者居象金在土中 形 今變古 會意 象形

堇 漢書 堇 象形 瑾 美者如玉 堇 聲 斬之 斬 聲 斬者 金 斬者 金 方之 鑾 鳥省 金 鑾 鳥省 金

銜 從行 從去 勑者 銜 勒之 銜 會意 鉦 勑者 鐘 聲之 鉦 會意

幵 象二干 對構 指事

勺 象形中有實 与 與 一勺之 物也 順遂 會意

几 象形 凭 從几 任 順 凭 會意 尻 從尸 得几而止 順遂 會意 処 從夂 得几而止 並 會意

且 象几 且有二 横 一廿下地也 俎 從半 肉在 且上 者又 會意

斤 象形 斷 從斷之古 作字也 順遂 會意 所 疊二 會意 一報

斗 古斗者柄象形

斝 合意字 象形

料 從米在斗中 料斗之 順通合意

斗 象形

牙 象形

車 象形

轉 從車專聲

叡 反之 形聲

輩 從車 合意字 象形

衛 從行從韋 會意

軍 從勹車順 通合意

範 從竹從車 形聲

軌 從車 形聲

轟 轟之 形聲

軨 從車付聲 通合意

羣 從車 會意

官 從宀自 會意

臯 從宀自 會意

斬 從斤在車而引之 形聲

轟 轟三 會意

臯 從宀自 象形

臯 從宀自 會意

阜 象形

陸 陸之 形聲

陟 從步 通合意

陷 從阜 陷之 形聲

陷 從阜 陷之 會意

陷 從阜 陷之 會意

陷 從阜 陷之 會意

酉 象形 [illegible] 今本重文云象形 禽 象形 萬 象形 禹 象形

鷸 象形 禹 象形 獨 古文

嚳 象形 牛高 牛部 獸 從犬從嘼 會意

甲 象木戴孚 甲之形

乙 象草木冤曲而生之形

丙 籀物 魚尾之形

丁 似印 釘字 象形

戊 籀物

己 籀物 [illegible] 從正丞順 [illegible] 會意

巳 象蛇形

庚 籀物

辛 籀物 [illegible] 從自辛 [illegible] 人盛鼻皆辛也並 [illegible] 會意 [illegible] 辛 從辛宣 [illegible] 辛 從 [illegible] 順 [illegible] 會意 [illegible] 從

辛 犹理辜也 順 [illegible] 會意

辛 [illegible] 二會意 [illegible] 辛 從 [illegible] 辛之間 [illegible] 部 [illegible] 會意

壬 籀物 壬任也 [illegible] 形也 [illegible] 規之 [illegible] 何

癸 籀物 象交錯二木度地以 [illegible] 平也

子 象形 [illegible] 古文 [illegible] 籀文 [illegible] 孳 從子 [illegible] 指事 [illegible] 會意 [illegible] 猊 從兒 順 [illegible] 會意 [illegible] 字 從子 [illegible] 在宀下

部 [illegible] 會意 子 [illegible]

季 從稚省 [illegible] 禾 從子止匕 [illegible] 指事 [illegible] 疑 從子止匕 [illegible]

了 從子省聲 全喜

孑 疊之 全喜 孱 從孑在尸下 順逆 全喜 嘉 從白 稱物

亢 從倒子 全喜 荒 從倒子 全喜 育 教育子 疏 正上 肉部 正字

丑 稱牧畜也 杼 肚 從肉丑 丑字 羞 從羊丑 進也 丑字

寅 稱物

卯 從反門 全喜

辰 物生從乙匕芒達 厣 從才在辰下 央農時 封 厂部 二 畫上 戰 部 信見 喜

巳 象蛇形 呂 從倒巳 全喜

午 指事

未 象木重枝葉 喜全宣 指事

申 象形 电 古文 曶 籀文 爽 從八 並峙 全喜 曳 從厂 並峙 全喜

酉 象形 非 非不正反非 攴上必見 喜 酒 酒 酎 酎者 醬 醬者

鬱 鬱者 鬱 鬱者 酣 酣 醴 醴 醬 醬 醬 醬者 醬 醬 醬 醬

中国