

洋学文庫  
文庫8  
↓53  
2





文庫  
J53  
2

瑶珠即珍珠也出廣州邊海中有洲島島上有大池謂  
之珠池此池之蚌皆有珠然珍珠各處皆出維廣州入藥  
者良產南海者其色紅北海珠色青西海珠色白  
各隨方位故也



右顧字通一也  
宣堂





珍珠即珍珠也出廣州邊海中有洲島島上有大池謂  
之珠池此池之蚌皆有珠然珍珠各處皆出惟廣州入藥  
者良產南海者其色紅北海珠色青西海珠色白  
各隨方位故也



右觀字序通一也

字序



累金砂 即唐山累金之用以堅固之法  
產于山中 價微

劉雲基

丁巳年

# 何萬順號

本號住在黃連鄉龍田坊開張  
親自揀選頂上幼結程鄉繭  
貢繭花綉家機白繭正三公繭  
蓋邊淨面各色繭綉發賣各省  
馳名貨真價實童叟無欺近有  
射利之徒將低貨色假冒本店  
形模蒙混客商恕堪痛恨凡  
貴客光顧請認招牌為記





裹金砂 即唐山裹金之用以堅固之法

產于山中 價微

劉雲基

丁巳歲

春



何萬順號

本號住在黃連鄉龍田坊開張  
親自揀選頂上幼結程鄉繭綉  
貢繭花綉家機白繭正三公繭  
蓋邊淨面各色繭綉發賣各省  
馳名貨真價實童叟無欺近有  
射利之徒將低貨色假冒本店  
形模蒙混客商恕堪痛恨凡  
貴客光顧請認招牌為記





東 山

貨真價實 第十一號

隆興號定織各色綉段袍料衫

童叟不欺 共三十九疋

俞秀章自造發客馳名坑毯伏置五彩堂

毡賽呢衣料等貨鳩工置辦各式俱全凡

仕商賜顧者須認本舖創始開張浙省

杭城武林門內大街天后宮北首第一家

德盛字號五房招牌不致差悞





俞秀章自造發客馳名坑毯伏置五彩堂  
毡賽呢衣料等貨鳩工置辦各式俱全凡

仕商賜顧者須認本舖創始開張浙省

杭城武林門內大街天后宮北首第一家

德盛字號五房招牌不致差悞





東山

貨真價實

第十八號

隆興號定織各色綢緞袍料發行

童叟不欺

共計多少正



浙省 俞秀章造 五彩堂粘

本號創造五色堂粘選料鳩工  
 精辦凡仕商下顧者惟粘貨  
 須率真細潔勻光為最幸勿以  
 粗鬆浮重為是特白

本舖主人識



共計卅件

寶藍	官綠	大紅
五桂黃	五瑰紫	七鴛黃
三	三	七



省

浙

五彩堂粘

俞秀筆造



本號創造五色堂粘選料鳩工  
精辦凡仕商下顧者惟粘貨  
須率真細潔勻光為最幸勿以  
粗鬆浮重為是特白

本舖主人識



# 共計卅件

寶藍	官綠	大紅
五	五	七
桂	瑰	鶯
黃	紫	黃
三	三	七



大順字號

本舖自造各省東西兩洋大紅五彩花粘  
本機雙線時花上細一應洋毯淨絨方圓  
五彩戲毯炕毯發客凡士商賜顧者須  
認明本店招牌庶無錯悞



計裝頂高雙料大洋毯叁拾條



本店開張姑蘓閘門內張廣橋下塘  
東首上岸第十四間朝南門面便是

山東

貨真價實 第十三號

隆興號定織各色綢緞料行

童叟不欺 共三十九疋



# 大順字號

本舖自造各省東西兩洋大紅五彩花粘  
本機雙線時花上細一應洋毯淨絨方圓  
五彩戲毯炕毯發客凡士商賜顧者須  
認明本店招牌庶無錯悞



計此發頂高雙料大洋毯叁拾條



本店開張姑蘓間門內張廣橋下塘  
東首上岸第十四間朝南門面便是



# 東山

貨真價實

第十三號

隆興號定織各色綢緞袍料發行

童叟不欺

共三十九疋



# 楊萬和號

本舖創始在姑蘓閭門內虹橋下  
 塘寶蘓局前西首坐南朝北門面  
 本作自造揀選加染門市大紅花  
 素纒綸各式炕綸五彩方圓戲綵  
 一應俱全凡 賜顧者須認明萬  
 和鉅記招牌庶不致悞

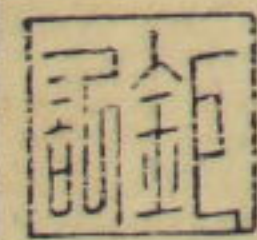

# 德和字號

本店向在山東兗州府濟寧州南關  
 布市口迤北路東定織兗府寬濶細  
 緊清水加長繭緞袍料自往沂水馬  
 頭永城等處選買各色名紬發行凡  
 四方尊客賜顧者須認字號  
 圖書為記假冒者男盜女娼

卅八

3 9 10 1 2 3 4 5 6 7 8 9 20 1 2 3 4 5 6 7 8 9 30 1 2 3 4 5 6 7 8 9 40 1



德和字號

本店向在山東兗州府濟寧州南關  
布市口迤北路東定織兗府寬濶細  
緊清水加長繭緞袍料自往沂水馬  
頭永城等處選買各色名綉發行凡  
四方尊客賜顧者須認字號  
圖書爲記假冒者男盜女娼



# 楊萬和號

本舖創始在姑蘓閭門內虹橋下  
塘寶蘓局前西首坐南朝北門面  
本作自造揀選加染門市大紅花  
素攴毬各式炕毬五彩方圓戲毬  
一應俱全凡賜顧者須認明萬  
和鉅記招牌庶不致悞

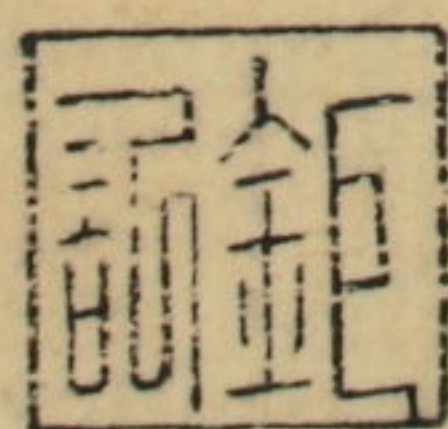



世英特相老唐

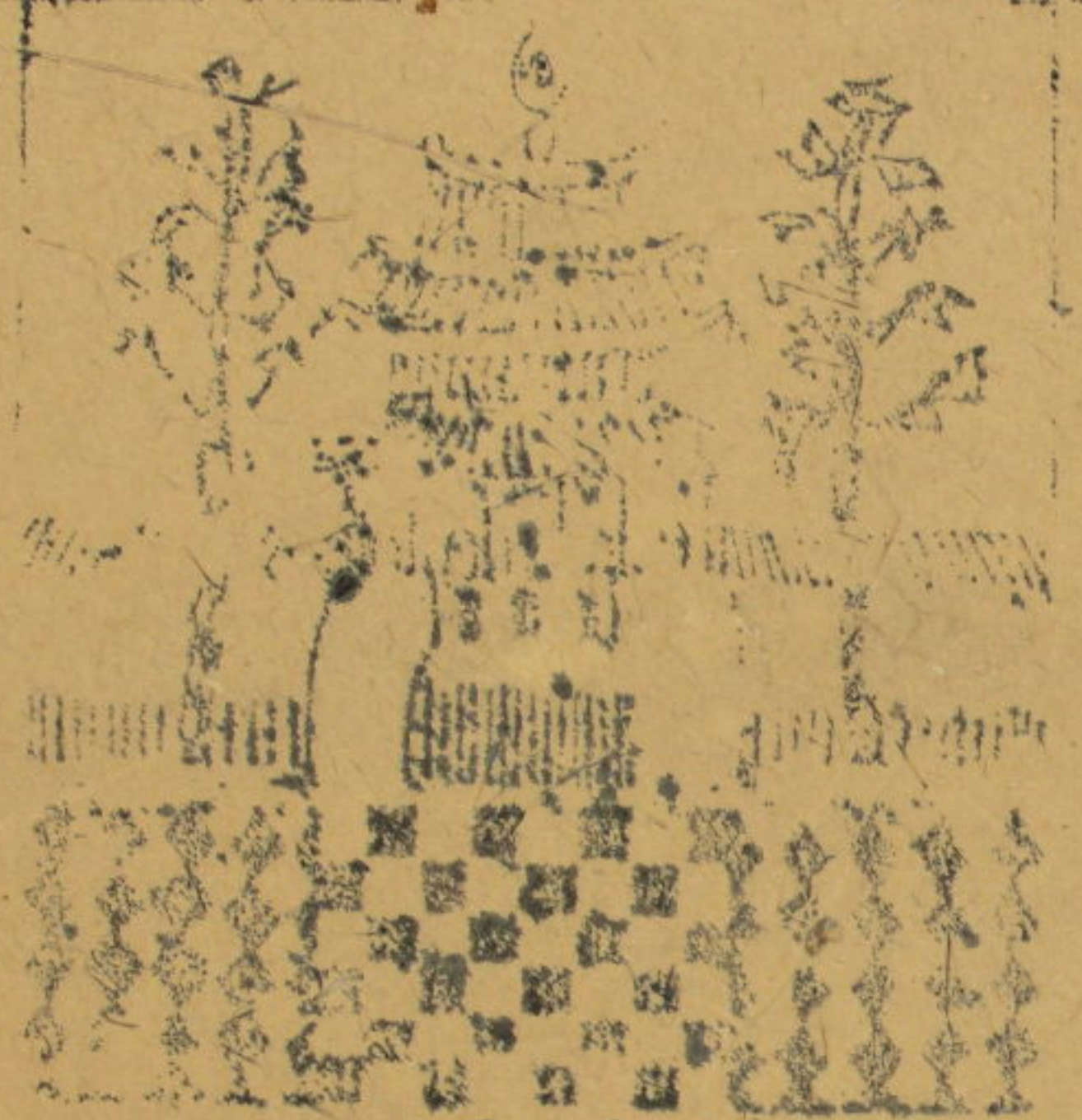

回回堂料對李

公正魏秘製上等大  
 古琴絃修斷古琴傳  
 授請訣祖傳得法業  
 擅器門近被無幾小  
 人冒名打進歪絃輕  
 價濫亂娛客真偽難  
 辨几下願君子認明  
 如蘇闈門內申行前  
 東首張益三行公  
 正字號琴絃店無誤









回回堂新對亭

公正號秘製上等大

古琴絃修斷古琴傳

授精訣祖傳得法業

禮箭門近被無聲小

人肖名打進歪絃輕

問誰亂煥客真偽難

辨凡下顧君子認明

如蘇闖門肉中

東首張益三行公

正字號琴絃店無誤

世英精製老

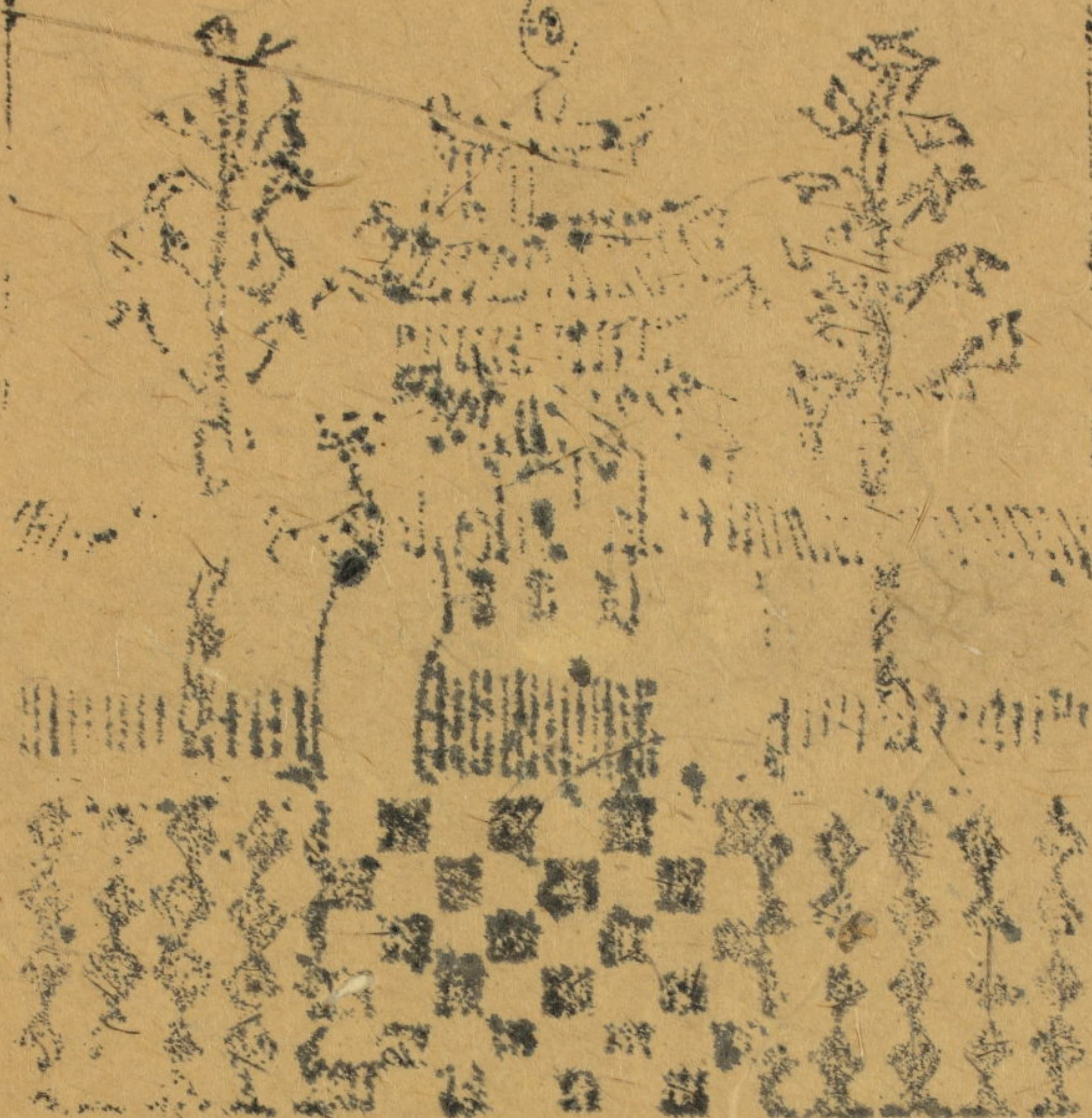



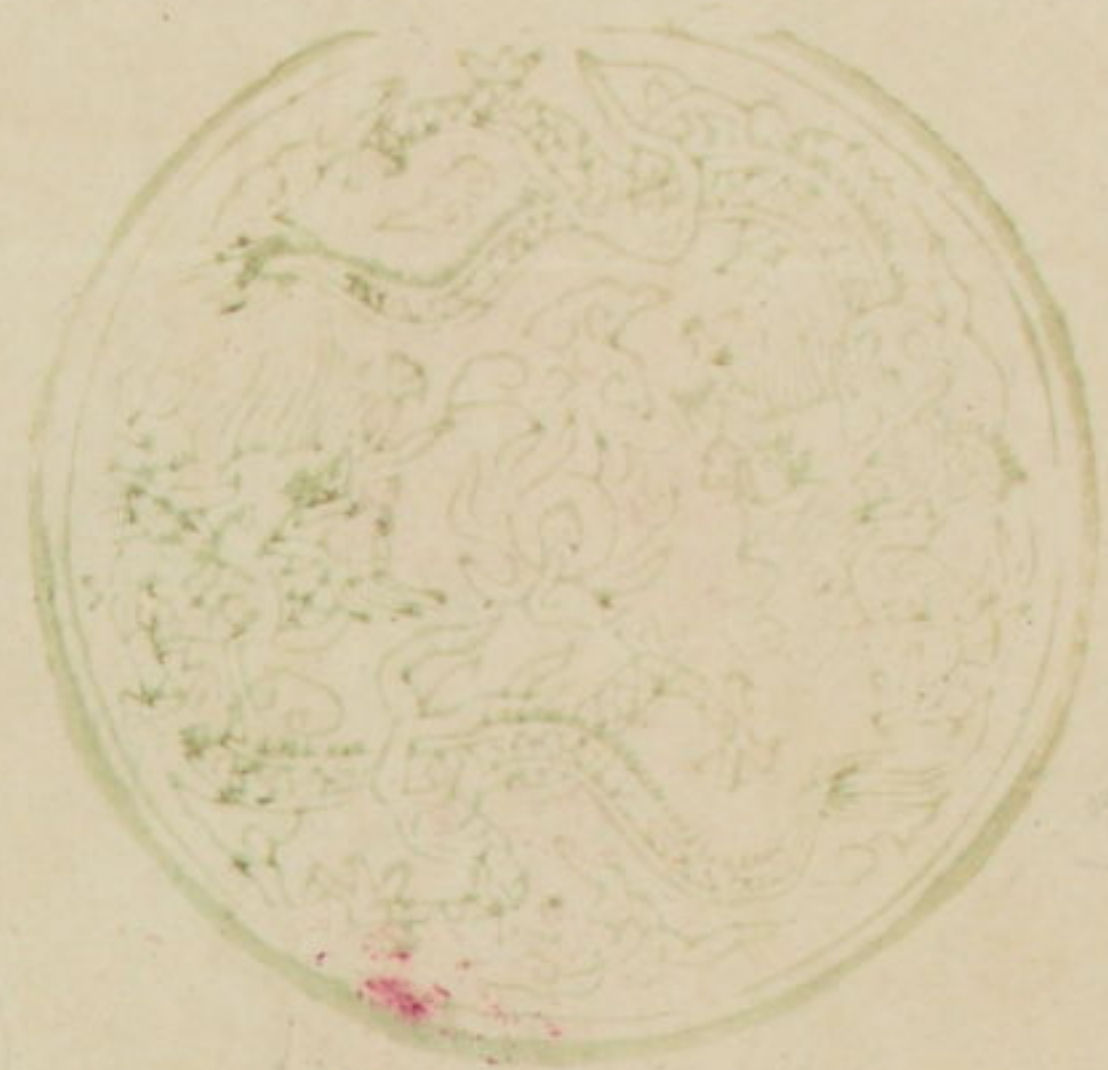

大紅雙脂



及倬雲造

杭城豐樂橋及倬  
雲字號老店製造  
兩京各省深紫鮮  
艷畫脂燒銀細嫩  
上粉凡下顧君子  
須認雙龍私記圖  
書庶不致悞







大紅雙脂



文倬雲造

杭城豐樂橋文倬  
雲字號老店製造  
兩京各省深紫鮮  
艷畫脂燒銀細嫩  
上粉凡下顧君子  
須認雙龍私記圖  
書庶不致悞



東 山

童叟不欺

共參拾陸疋

志同號定織各色繭緞袍料綉行

貨真價實

第肆拾壹號

廿八

二四

東 山

童叟不欺

共計漢頂廿六疋

隆盛號定織各色繭緞袍料綉行

貨真價實

第柒號



二月

廿六

# 山 東

貨真價實

第

柒

號

隆盛號  
魏定織各  
色綢緞  
包斗葵  
行

童叟不欺

共計

進頂卅六

疋







計發

大紅攪輸

叁拾條

嘉慶

辛酉

年

月

楊萬和發票

前云山未方墨三歌



計發

大紅攪輸

叁拾條

嘉慶辛酉年

月

楊萬和發票



一  
以  
之  
一  
山  
平  
本  
一  
入  
里  
之  
一  
一





唐宮沉碧細磨將信  
有人間翰墨香雙脊

金  
蘇  
文  
韻  
前  
圖  
圖





唐宮沉碧細磨將信  
有人間翰墨香雙脊  
庖須龍作樣一螺應  
用豹為囊烏玉寧  
如紫玉珍故將高價  
掩璆林傳家巧製渾  
無匹莫訝臨池惜侶  
金

題藝粟齋墨

史貽直

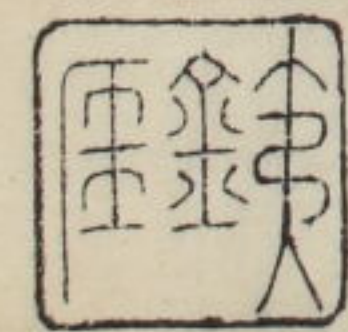
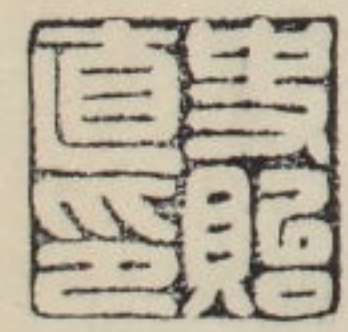





六和



機杯名家

壽人



文傳雲字  
號家老店  
向用龍能  
為記近有  
病目家  
私製式樣  
與實克  
者不誤



陳李濟揀選上料精製修煉追風蘇合丸

追風蘇合丸

專治男婦小兒中風中惡中氣牙關緊急口眼喎斜  
不省人事感冒寒邪霍亂吐瀉心腹脹痛婦人產後  
一切風氣頭目眩暈嘔吐痰涎飲食不進并傳屍骨  
蒸諸項癆瘵鬼魅瘴癘七情鬱結氣不升降下痢純  
白傷風咳嗽痰喘惡心宿食不消胸膈飽滿辟除山  
嵐瘴氣及小兒急慢驚風痰壅搐搦皆宜治之大人  
每服二丸用淡薑湯化服或薄荷湯亦可霍亂吐瀉  
用霍香車前小兒每丸作三次服三四歲已上作二  
炒米湯開服次服忽然牙關緊急者以一丸擦牙關次用生薑自  
然汁開服極有神效深者宜用藥多淺者宜用藥少  
智者隨其深淺量之若病深而用藥少猶杯水車薪  
之喻也服丸忌食魚腥生冷孕婦勿服忌用鐵器



受倬雲字  
號家老店  
向用雙龍  
為記近有  
竊冒本家  
私記式樣  
低貨混充  
識者不悞

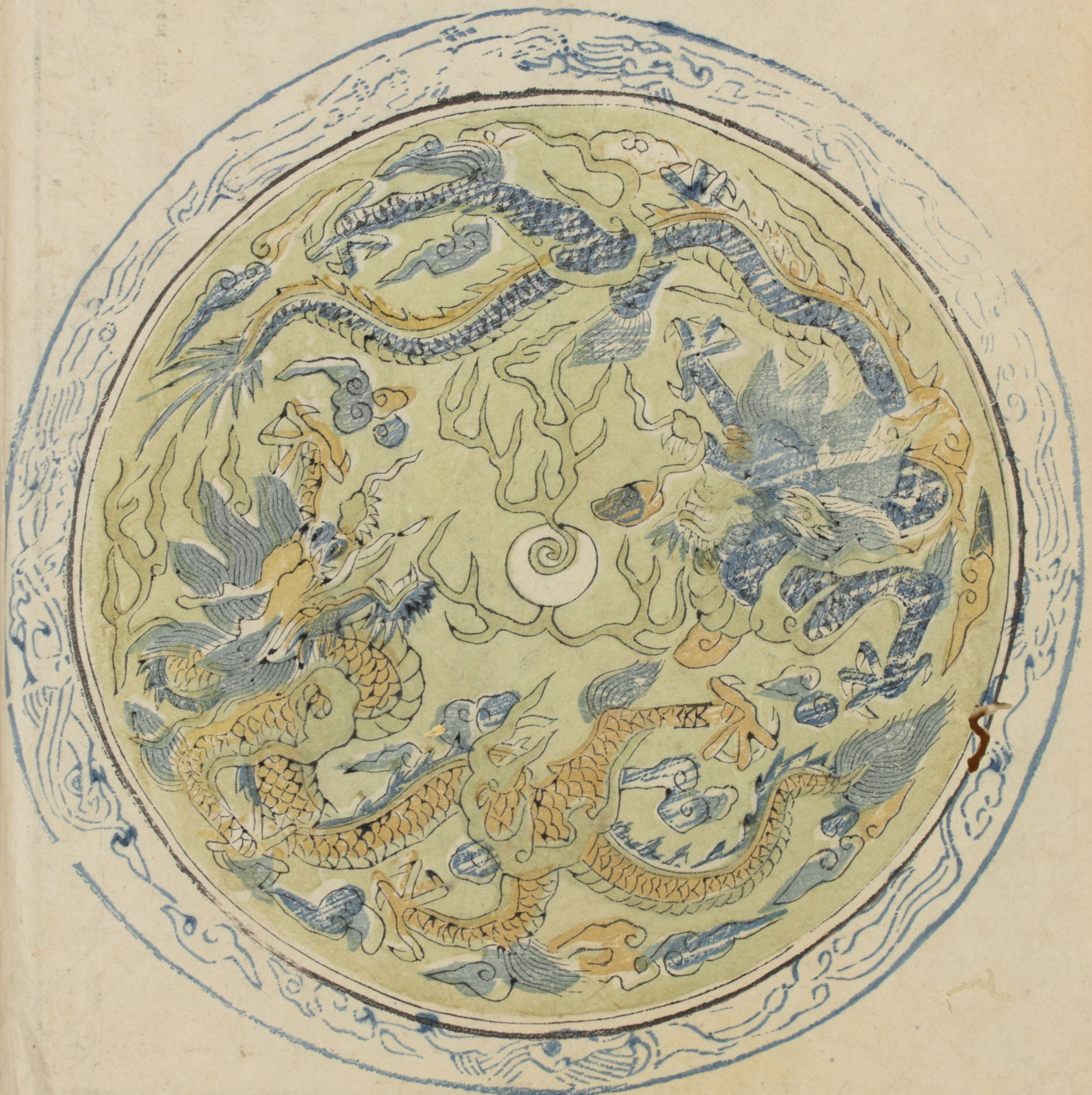



陳李濟揀選上料精製修煉追風蘇合丸

追風蘇合丸

專治男婦小兒中風中惡中氣牙關緊急口眼喎斜  
不省人事感冒寒邪霍亂吐瀉心腹脹痛婦人產後  
一切風氣頭目眩暈嘔吐痰涎飲食不進并傳屍骨  
蒸諸項癆瘵鬼魅瘴瘧七情鬱結氣不升降下痢純  
白傷風咳嗽痰喘惡心宿食不消胸膈飽滿辟除山  
嵐瘴氣及小兒急慢驚風痰壅搐搦皆宜治之大人  
每服二丸用淡薑湯化服或薄荷湯亦可霍亂吐瀉  
用霍香車前炒米湯開服小兒每丸作三次服三四歲已上作二  
次服忽然牙關緊急者以一丸擦牙關次用生薑自  
然汁開服極有神效深者宜用藥多淺者宜用藥少  
智者隨其深淺量之若病深而用藥少猶杯水車薪  
之喻也服丸忌食魚腥生冷孕婦勿服忌用鐵器



儀記得意  
堂蔣瑞元真正  
世傳老店

無耻假冒  
雲顧請認鳳凰  
來儀為記

為瑞元之補精貨魁在實堂欺近間棍徒今之風假紀

福建省南街蔣瑞元鳳儀製

一書小文筆  
真正  
蔣鋪  
瑞元

祖舖世傳元魁名筆殊砂龍錠頂  
煙徽墨質必精練價盡確實不悞  
至顧一二無耻做式詐名惟祈藻  
鑑細查招牌印號勿被蒙混是幸

竊聞製法精工自招往來貴客冒名偽貨難欺廣見

尊商魚目雖可混珠頑石焉堪作玉是非一辨真假立分本

舖蔣瑞元店開南街堂號得意筆名多種四方雲集寬利器

只在閩南帖鐫金標萬里霧奔真穎毫免臨湖北近因棍徒

詐冒做式私通現六月十八日在公署經獲假筆闔館週知各

商共觀誠恐名遭虛竊效竟無實悞遠非輕貽害不淺合亟

佈聞嗣後魚珠須當甄別倘蒙睿鑒將來玉石不致混淆庶

詐冒之伎倆莫施而本堂之聲名不壞矣



福省南街花巷口得意堂蔣瑞元老舖儀記謹白

真正  
蔣鋪

瑞元



儀記得意  
堂蔣瑞元真正  
世傳老店

為瑞元之補精貨魁名筆硃砂龍錠頂  
其德道間棍記今之風假紀

無耻假冒  
雲顧請認鳳凰  
來儀為記

福省南街蔣瑞元鳳儀製

番小文筆

真正  
祖舖

蔣瑞元

祖舖世傳元魁名筆硃砂龍錠頂  
煙徽墨貨必精練價盡確實不悞  
至顧一二無耻倣式詐名惟祈藻  
鑑細查招牌印號勿被蒙混是幸



竊聞製法精工自招徠來貴客冒名偽貨難欺廣見  
尊商魚目雖可混珠頑石焉堪作玉是非一辨真假立分本  
鋪蔣瑞元店開南街堂號得意筆名多種四方雲集寬利器  
只在閩南帖鑄金標萬里霧奔異類毫免臨湖北近因棍徒  
詐冒倣式私通現六月十八日在公署經獲假筆闔館週知各  
商共覩誠恐名遭虛竊效竟無實悞遠非輕貽害不淺合亟  
佈聞嗣後魚珠須當甄別倘蒙睿鑒將來玉石不致混淆庶  
詐冒之伎倆莫施而本堂之聲名不壞矣



福省南街花巷口得意堂蔣瑞元老鋪儀記謹白





為瑞之祖補精貨魁名實世欺為道間批沈今至鳳儀紀

福省南街蔣瑞元鳳儀製

白玉筆



祖舖世傳元魁名筆硃砂龍錠頂  
煙徽墨貨必精練價盡確實不悞  
主顧一二無耻做式詐名惟祈藻  
鑑細查招牌印號勿被蒙混是幸

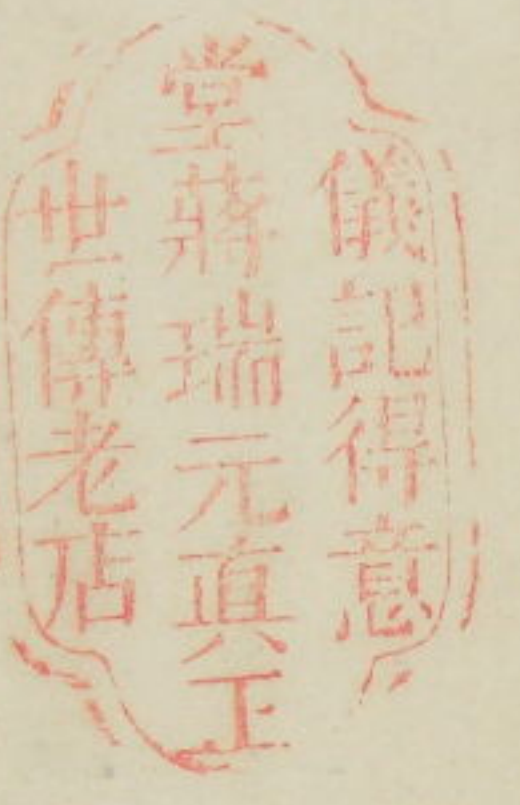

為瑞之祖補精貨魁名實世欺為道間批沈今至鳳儀紀

福省南街蔣瑞元鳳儀製

一小文筆



祖舖世傳元魁名筆硃砂龍錠頂  
煙徽墨貨必精練價盡確實不悞  
主顧一二無耻做式詐名惟祈藻  
鑑細查招牌印號勿被蒙混是幸

9 10 1 2 3 4 5 6 7 8 9 20 1 2 3 4 5 6 7 8 9 30 1 2 3 4 5 6 7 8 9 40 1



為瑞之祖補精貨魁名實世欺為迫間批沈今至鳳儀紀

福建省南街蔣瑞元鳳儀製

白玉筆



祖舖世傳元魁名筆硃砂龍錠頂  
煙徽墨貨必精練價盡確實不悞  
主顧一二無耻倣式詐名惟祈藻  
鑑細查招牌印號勿被蒙混是幸



儀記得意  
堂蔣瑞元真正  
世傳老店

為瑞之祖補精貨魁名實世欺為山同批沈今至鳳儀紀

福省南街蔣瑞元鳳儀製

一小文筆



祖舖世傳元魁名筆硃砂龍錠頂  
煙徽墨貨必精練價盡確實不悞  
主顧一二無耻倣式詐名惟祈藻  
鑑細查招牌印號勿被蒙混是幸



原夫豐狐之制始開不律之名以起造自  
 蒙恬式由路崖珊瑚架裏承秋兔而取毫  
 翡翠床邊列春坊而載筆陸海潘江全憑  
 揮洒班香宋艷一任縱橫漆管綠沈染松  
 烟之墨文犀象齒潤蜀錦之箋脫穎生花  
 寸管馳聲於學士懷金問價一株聽買於  
 文人 福省學院前陳大興老鋪謹記



福省學院前陳大興製  
 一番小文筆



神人與選料精工各種元魁  
 名筆味少能銳頂州徽墨貨  
 真價實不悞上顧恐無取假  
 可照牌號中號為記





飛省亭院前湖川陳大興製

一番小文筆



陳人與選料精工各種元魁  
名筆味少龍銳頂州徽墨貨  
真價實不悞上顧恐無取假  
青屏牌請認印號為記



原夫豐狐之制始開不律之名以起造自  
蒙恬式由路扈珊瑚架裏采秋兔而取毫  
翡翠床邊列春坊而載筆陸海潘江全憑  
揮洒班香宋艷一任縱橫漆管綠沈染松  
烟之墨文犀象齒潤蜀錦之箋脫穎生花  
寸管馳聲於學士懷金問價一株聽買於  
文人

福省學院前陳大興老鋪謹記





胎蘇閣內  
 磨伴三號製  
 辦御用真香  
 油烟貢墨賜  
 頌者認明本  
 號庶無差悞

門上 綸褒 世美 平廳 誥命 金匾 誦芬 壽世 為記

姚文運齋記

姚文運齋  
 向在姑蘇閣門內學橋東塊  
 湯家巷北首下岸開張有年監製  
 精工進呈湖筆全副畫葉十錦送  
 禮過洋套筆重香徽墨貢硃瑞硯  
 俱全士商賜顧須認明招牌為誌

痧氣靈丹

宜野小兒勿令洩氣

山而治陰陽反錯冷熱交爭受濕觸穢中寒中暑并山嵐  
 毒瘴四時不正之氣鬱悶成痧令人驟然腹痛頭眩眼  
 黑飽脹惡心轉筋吐瀉手足厥冷者服三九若二瀉不  
 出攪痛欲死名曰絞腸痧乾霍亂甚至卒然昏倒不省  
 人事指甲青黑刺之無血者用兩服五絕等症連用三  
 服以筋頭搗花用陰陽水或冷茶調飲即醒孕婦勿忌  
 此丸自曾祖玉符公創始屢修功回造化迄今百載只  
 此一家從無分授近來近多偷刻照樣招徠冒充  
 姚氏子孫如使藥料果真自可本姓出名何必埋沒真  
 名的姓此等忘廉喪恥總之假冒騙人以致甘心棄宗  
 墓祖但容商不察勢必認買凡賜顧者須認明此小河  
 姚紹曾家無差 唐樓姚玉符曾孫紹曾元孫寶田識

乾隆五十年三月間

浙江杭州府... 贈誦芬壽世匾額并跋經  
 用木堂形九清入應驗及有是題賜顧者認  
 過憲官銜金匾現懸平廳雙捲棚內不誤





號蘇園內  
詹倅三號製  
辦御用真香  
油烟貢墨賜  
顧者認明本  
號庶無差悞



桃 文 運 齋 望 記

桃 齋

向在姑蘇閣門內舉橋東塊

湯家巷北首下岸南張有年監製

精工進呈湖筆全副畫葉十錦送

禮過洋套筆重香徽墨貢硃端硯

俱全士商賜顧須認明招牌去鑄

鑄



門上 綸褒 世美 平廳 誥命 金匾 誦芬 壽世 為記

痧氣靈丹 宜貯小瓶 勿令洩氣

御製平疔丹東行進光中街過 橋上南見屏門外然諸家方是

出而治陰陽反錯冷熱交爭受濕觸穢中寒中暑并山嵐  
毒瘴四時不正之氣鬱悶成痧令人驟然腹痛頭眩眼  
黑飽脹惡心轉筋吐瀉手足厥冷者服三九若吐瀉不  
出攪痛欲死名曰絞腸痧亂霍亂甚至卒然昏倒不省  
人事指甲青黑刺之無血者用兩服五絕等症連用三  
服以筋頭搗花用陰陽水或冷茶調飲即醒孕婦勿忌  
此丸自曾祖王符公創始虔修功回造化迄今百載只  
此一家從無分授並不可究近多偷刻照樣招徠冒充  
姚氏子孫如使藥料果真自可本姓出名何必埋沒真  
名的姓此等忘廉喪恥總之假冒騙人以致甘心棄宗  
墓祖但客商不察勢必誤買凡賜顧者須認明北小河  
姚紹曾字承無差 唐棲姚玉符曾孫紹曾元孫寶田識

乾隆五十年三月間蒙

浙江杭州嘉湖清 題贈誦芬壽世匾額并跋錄  
用本堂痧丸濟人應驗及有是題賜顧者認  
將憲官銜金匾現懸平廳雙捲棚內不誤





清菓膏引  
 蓋聞七閩嘉果夙稱味諫之名  
 粵產奇珍別數餘甘之異霜苞  
 齊列微嫌唇溢眉顰翠顆同登  
 不羨鹽調蜜煉和劑泉乳視火  
 徐煎製成玄霜石椎細於佐豕  
 苓而為餅潛心詩脾超撮攬以  
 成膏頓醒酒癖香回覺爽膺含  
 鷄舌之芬甜轉堪怡勝奪鳳酥  
 之美心清涎化毋煩觀陸羽三  
 經肺養神安自可解相如久渴  
 行囊携貯遠客靡憂言篋潛裁  
 騷人添興一圓印就雖非貴擬  
 金漿數品團成功迫益壽云爾

姑蘇園門外渡橋  
 橋北宋公祠內店  
 益壽主人識

萬應蘇合丸

周少川祖舖監製天下馳名蘇合丸此丸治  
 男婦中風中寒及小兒急慢驚風牙關緊閉口  
 眼歪斜痰涎壅塞卒然昏迷不省人事先用壹  
 丸開姜汁擦牙關再用姜湯開壹丸灌下感冒  
 寒邪傷風咳嗽身熱姜湯下陰症傷寒淡姜  
 湯下及筋脈瀉絞腸痧炒搗湯下產後諸風寒  
 熱往來並血塊疼痛俱用姜汁老酒調下風氣  
 寒痰心痛作嘔砂仁陳皮蘇葉姜湯下虛疾發  
 冷烏梅湯下男婦及小兒霍亂吐瀉炒米霍香  
 湯下酒醉乾薑湯下懷孕婦人忌服之至要  
 本館同在粵東佛山鎮福祿大街開張  
 諸尊光顧請認廣德堂金葉招牌為記

周少川正祖  
 粵東佛山福祿  
 大街 貴家  
 請認廣德堂  
 藥為記庶無誤





清菓膏引

蓋聞七閩嘉果夙稱味諫之名  
粵產奇珍別數餘甘之異霜苞  
齊列微嫌唇澁眉顰翠顆同登  
不羨鹽調蜜煉和荆泉乳視火  
徐煎製成玄霜石椎細於佐參  
苓而為餅潛心詩脾超撮攬以  
成膏頓醒酒癖香回覺爽猶含  
鷄舌之芬甜轉堪怡勝奪鳳酥  
之美心清涎化毋煩觀陸羽三  
經肺養神安自可解相如久渴  
行囊攜貯遠客靡憂言篋潛裁  
騷人添興一圓印就雖非貴擬  
金漿數品團成功追益壽云爾

姑蘇閶門外渡僧  
橋北宋公祠內店

益壽主人識

周少川祖舖監製天下馳名蘇合丸此丸治



周少川正祖舖  
粵東佛山福祿  
大街 貴家  
請認廣德堂  
藥為記庶無誤

# 萬應蘇合丸

周少川祖舖監製天下馳名蘇合丸此丸治  
男婦中風中寒及小兒急慢驚風牙關緊閉口  
眼歪斜痰涎壅塞卒然昏迷不省人事先用壹  
丸開姜汁擦牙關再用姜湯調壹丸灌下感冒  
寒邪傷風咳嗽身熱姜葱湯下陰症傷寒淡姜  
湯下及筋腹瀉絞腸痧炒塩湯下產後諸風寒  
熱往來並血塊疼痛俱用姜汁老酒調下風氣  
寒痰心痛作嘔砂仁陳皮蘇葉姜湯下虐疾發  
冷烏梅湯下男婦及小兒霍亂吐瀉炒米霍香  
湯下酒醉乾葛姜湯下懷孕婦人忌服之至要  
本館向在粵東佛山鎮福祿大街開張  
諸尊光顧請認廣德堂金葉招牌為記

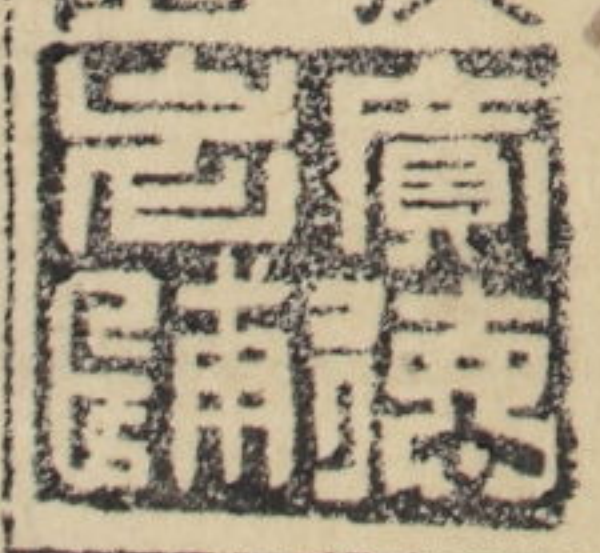



沐 治陰陽反錯冷熱交  
 泰 爭感邪觸穢中寒中暑  
 山 時氣瘴癘鬱悶成痧頭  
 堂 眩腹痛惡心飽脹霍亂  
 人 吐利手足厥冷卒然昏  
 馬 倒不省人事一切痧氣  
 平 五絕等症每用少許吹  
 安 入鼻中

丹丸散  
 此散不更退  
 須認姑蘇  
 備橋東  
 本舖不

不二價

寶平安散

治中暑中寒中毒中風感邪  
 觸穢頭眩目暈腹痛悶痧四肢  
 寒抖氣急冷汗昏迷欲絕者輕  
 則嗅入鼻孔重則調灌口中此  
 散按古虔脩外增珠黃之品金  
 珀之珍非比泛泛痧藥而論欲  
 與知者道難以盡人

成堂老舖



本乙紫金丹

治一切食毒藥毒蟲毒瘴氣時  
 行瘟疫霍亂吐瀉癰疽發背對  
 口疔瘡無名腫毒傷寒感冒狂  
 言謔語赤白痢疾絞腸痧氣顛  
 狂失心痰喘昏迷諸風諸癩鬼  
 氣鬼屬蛇傷大咬諸毒諸瘡小  
 兒急慢驚風五疳五痢真濟  
 衛生之至寶也

每服一飲開水磨服  
 成堂老舖

江聚金齋

本舖江珍遠精造  
 入漆銀珠馬牙神砂  
 各色顏料貨真  
 價實從無有且  
 細心選製遠近  
 通行鑒賞名家  
 信實交易近被  
 無耻射利之徒  
 偽造低假魚目混  
 珠正石難辨凡四方  
 貴客老顧者須認標  
 內江珍遠招牌方是正  
 祖舖謹白



不二價

沐泰山堂人馬平安散

喘治陰陽反錯冷熱交  
爭感邪觸穢中寒中暑  
時氣瘴瘧鬱悶成痧頭  
眩腹痛惡心飽脹霍亂  
吐利手足厥冷卒然昏  
倒不省人事一切痧氣  
五絕等症每用少許吹  
入鼻中立愈孕婦忌用

凡此散不更退

須認姑蘇周  
僧橋東坡本舖

則咱

寒性

觸穢

尚必







寶平安散

治中暑中寒中毒中風感邪  
觸穢頭眩目暄腹痛悶痧四肢  
寒抖氣急冷汗昏迷欲絕者輕  
則嗅入鼻孔重則調灌口中此  
散按古度脩外增珠黃之品金  
珀之珍非比泛泛痧藥而論欲  
與知者道難以盡人



本草綱目卷之...





本乙紫金丹

治一切食毒藥毒蟲毒瘴氣時  
行瘟疫霍亂吐瀉癰疽發背對  
口疔瘡無名腫毒傷寒感冒狂  
言謔語赤白痢疾絞腸痧氣顛  
狂失心痰喘昏迷諸風諸癩鬼  
氣鬼屬蛇傷大咬諸毒諸瘡小  
兒急慢驚風五疳五痢真濟  
衛生之至寶也

每服一錠開水磨服





江取金銀

本舖江珍遠精造  
入漆銀珠馬牙神砂  
各色顏料貨真  
價實從無有且  
細心製造表遠近  
通行財金貨真名家  
信實交易勿近被  
無耻射利之徒  
偽造低假魚目混  
珠玉石難辨凡四方  
貴客老顧者須認標  
內江珍遠招牌方是正  
祖舖謹白



光 山東兗州府濟寧州  
 和 南門外熟市口逸南  
 字 路東定織寬洞加長  
 號 繭須認印票為記

本號自在杭城揀選  
 名機定織上上新樣  
 時花加潤加長煉尖  
 頂重花素府綾  
 號號印圖章庶不致  
 誤誠恐射利之徒將  
 低貨假冒特  
 增訪帖告白



10 1 2 3 4 5 6 7 8 9 20 1 2 3 4 5 6 7 8 9 30 1 2 3 4 5 6 7 8 9 40 1



光 和 字 號

山東兗州府濟寧州

南門外鷄市口逸南

路東定織寬洞加長

繭緞須認印票為記



謝吉字

本號自在杭城揀選  
名機定織上上新樣  
時花加濶加長棟尖

頂重花素府綾

專客賜顧  
寶號  
字號  
本

號稍印圖章庶不致

悞誠恐射利之徒將

低化具假冒特

增訪帖告白

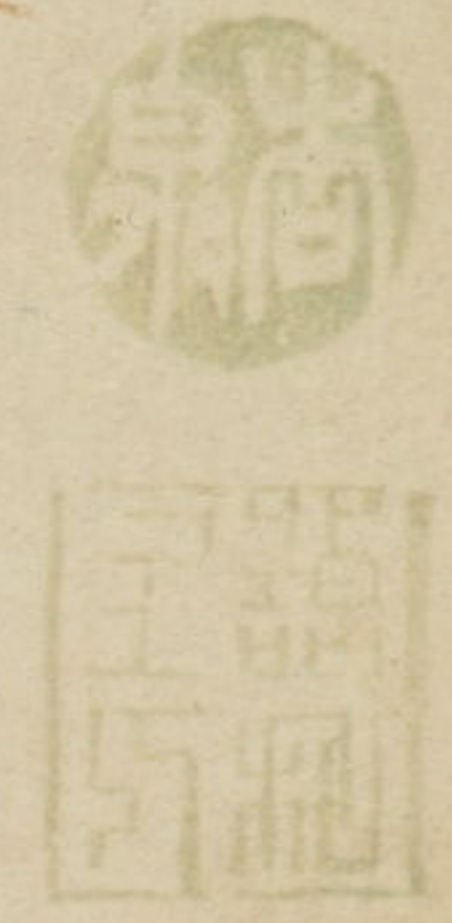



畫日齋

潮州張瑞英辦造  
呈官禮東西兩蘇  
是湖筆今開張姑蘇  
園門內申荷前朝商  
門面備士商賜顧者  
須認本店招牌不誤

文運齋

姚瑞文今在姑蘇閭門內學  
橋東塊湯家巷內朝東門面  
本店揀選純毫湖水各筆書  
畫禮筆徽墨銀硃 士商賜  
顧者須認招牌為記

李丹友、墨  
什友正陽、二百  
操友、墨  
田新瑞友、二百  
素白友、二百  
素凍于、二百  
什友于、二百  
宜至世合、二百  
可普一合、二百  
物友大命、二百  
江漢揚合、二百  
操言合、二百  
鷄于、二百

高色正正  
此色正正  
此色正正



李廿反、

廿反、

操反、

甲新鸡反、

素白反、

素冻干、

廿反、

反在廿合、

而廿合、

廿反、

江淡精合、

操言合、

鷄干、



# 文運齋

姚瑞文今在姑蘇閶門內學  
橋東堍湯家巷內朝東門面  
本店揀選純毫湖水各筆書  
畫禮筆徽墨銀硃 士商賜  
顧者須認招牌為記

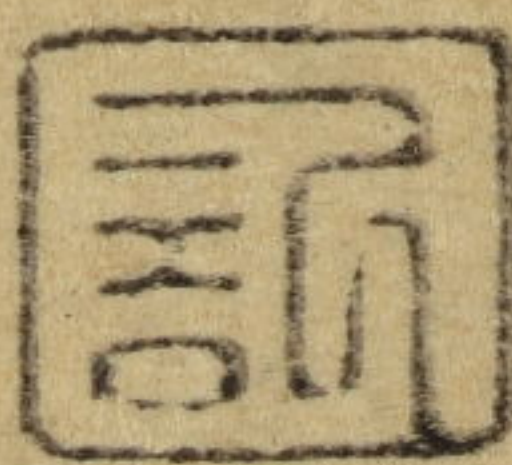



畫日齋

潮州張瑞英專辦造  
呈官禮東西兩樣純  
毫湖筆今開張姑蘇  
閩門內申衙前朝南  
門面倘士商賜顧者  
須認本店招牌不悞



卷之四

一、

二、

三、

四、

五、

六、

七、

八、



# 楊萬和號

本舖創始在姑蘓閭門內虹橋下  
 塘寶蘓局前西首坐南朝北門面  
 本作自造揀選加染門市大紅花  
 素纒綸各式炕綸五彩方圓戲綵  
 一應俱全凡賜顧者須認明萬  
 和鉅記招牌庶不致悞

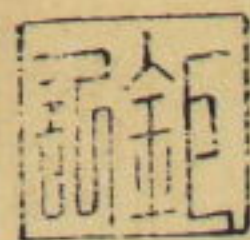

大和號

萬和號

本號開張在姑蘇閭門內虹橋下  
 首財神街口上埠朝北門面



*[Faint bleed-through text from the reverse side of the page, including characters like '萬和' and '號']*



# 楊萬和號

本舖創始在姑蘓閭門內虹橋下  
塘寶蘓局前西首坐南朝北門面  
本作自造揀選加染門市大紅花  
素纒綉各式炕綉五彩方圓戲琰  
一應俱全凡賜顧者須認明萬  
和鉅記招牌庶不致悞

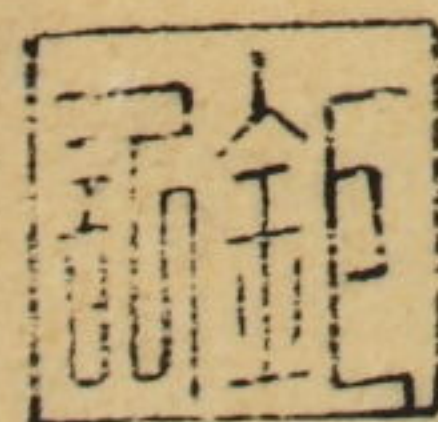



方双隆市

廿叔才成改升只

本號開張如蘇園門寧橋東  
首財神街口上埠朝北門面





手

通各

六

正

深

同

姓

行自

封

恩

集

東

公

其

前

西

南

其

所

其

其

其

其

其

其

裕春號

布鋪

向在姑

其時款

其細

其功

其

山



乍浦劉恒順老舖自  
 造過洋堅燭名山芽  
 茶西湖片粉十錦豈  
 政法製經版指蛋蛋  
 饒糖色南北雜貨兩  
 洋海味應時茶食各  
 色俱全凡士商賜顧  
 須認本號招牌不誤

花素雲片

第一家選製補腎益  
 氣葷素茶點蜜浸糖  
 食南北雜貨山珍海味  
 堅燭茗茶 尊客賜  
 顧認勝行言號不悞

錦蘭齋  
 佳製人物雪片韻味  
 出洋雪片  
 各酥盆糖細點

本舖在乍浦南門內南司街口  
 第一家選製葷素茶點蜜浸糖  
 食南北雜貨山珍海味堅燭名  
 茶 尊客賜顧認衡興號不悞



平浦劉恒順老舖自  
造過洋堅燭名山芽  
茶西湖片粉十錦豈  
政法製鯉版糟蛋蛋  
饒糖色南北雜貨兩  
洋海味應時茶食各  
色俱全凡士商賜顧  
須認本號招牌不誤



錦蘭齋

佳製人物雪片韻味

出洋雪片

名酥盆糖細點

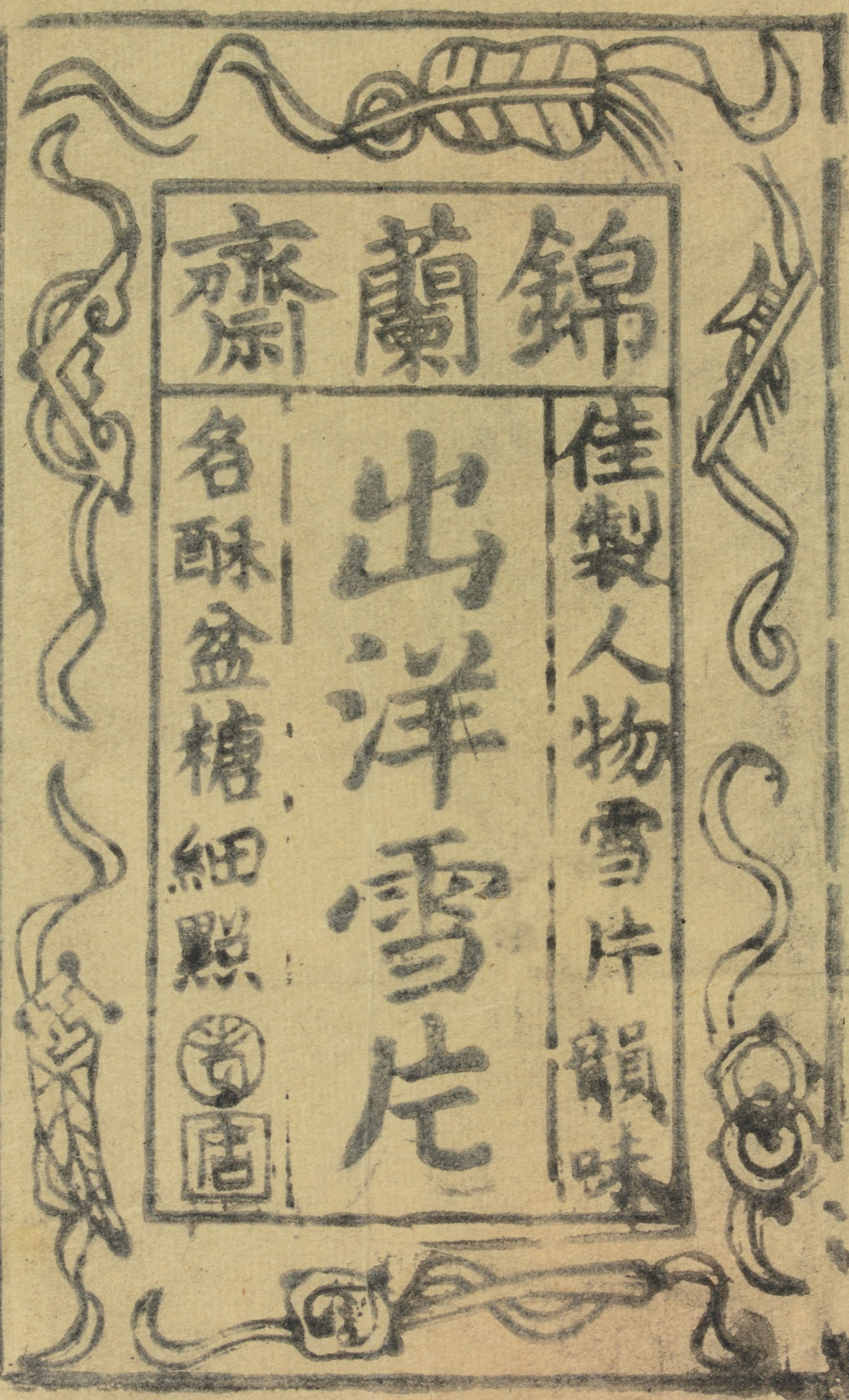



花素雲片

第一家選製不補腎益  
氣寧素茶點蜜浸糖  
食南北雜貨山珍海味  
堅燭茗茶尊客賜  
願認勝行言號不悞



本舖在乍浦南門內南司街口  
第一家選製葷素茶點蜜浸糖  
食南北雜貨山珍海味堅燭名  
茶尊客賜顧認衡興號不悞



復興齋

費勝高住乍浦理事廳衙  
門東首坐北朝南異品按  
時精做滿漢壹素粉麵茶  
食下顧者須認齋名不悞

蘭芳齋

住平湖東門內儒學  
西首下岸第一家佳  
製粉麵茶點狀元香  
全備顧者須認明不悞

嘉興孔三房開設闔門外  
南濠盛家巷口坐東朝西  
門面佳造進京葷素茶食  
書畫人物雲片鷄蛋名糕

嘉興孔三房開設闔門外



蘭

住平湖東門內儒學

酒首下岸第一家佳

方

東松苑茶點狀元香

全金... 各色俱

齊

全... 明不悞



內儒學  
一家佳  
狀元香  
各色俱  
明不悞

一  
...

...

...

...

...



嘉興孔二房開設闔門外  
南濠盛家巷口坐東朝西  
門面佳造進京葷素茶食  
書畫人物雲片鷄蛋名糕



# 復興齋

費勝高住乍浦理事廳衙  
門東首坐北朝南異品按  
時精微滿漢壹素粉麵茶  
食下顧者須認齋名不悞

齋

全明不悞

嘉興孔二  
南濠盛家  
門面佳造  
書畫人物



湖州沈祖光祖傳畫筆兼毫純毫場筆巨細向住  
茗溪璿璣東山庄文星齋

四遠下顧歷有年矣但今毫料數倍昔時且加工選  
擇務使尖齊圓健均盡其善然後敢售若金玉其  
外而敗絮其中決不為也蒙

紳士先生大人有聞聲至者或舊識來者益加青鑒

大蟹爪 每帖五錢

小蟹爪 每帖二錢

大狼毫 每帖六錢

上號白描 每帖一錢

小着色 每帖一錢

特此佈告

賜顧者認明湖州文星齋沈祖光招牌幸勿自悞

茗溪沈祖光

本舖在乍浦南門內南司街口  
第一家選製葷素茶點蜜浸糖  
食南北雜貨山珍海味堅燭名  
茶 尊客賜顧認衡興號不悞



湖州沈祖光祖傳畫筆兼毫純毫場筆巨細向住  
茗溪璿璣東山庄文星齋

四遠下顧歷有年矣但今毫料數倍昔時且加工選  
擇務使尖齊圓健均盡其善然後敢售若金玉其  
外而敗絮其中決不為也蒙

紳士先生大人有聞聲至者或舊識來者益加青鑒  
用錫嘉言因列筆單以供

巨賞 賜顧者乞照單目紋銀九折惠價  
畫筆目開後

- |      |      |      |      |
|------|------|------|------|
| 大點花  | 每帖一兩 | 二號點花 | 每帖七錢 |
| 大蘭筆  | 每帖六錢 | 大通天  | 每帖五錢 |
| 人物鼠鬚 | 每帖五錢 | 二號通天 | 每帖四錢 |
| 大號竹筆 | 每帖四錢 | 頂號兼毫 | 每帖四錢 |
| 二號竹筆 | 每帖二錢 | 中蟹爪  | 每帖三錢 |
| 大蟹爪  | 每帖五錢 | 小蟹爪  | 每帖二錢 |
| 大狼毫  | 每帖六錢 | 上號白描 | 每帖一錢 |
| 犬着色  | 每帖一錢 |      |      |

特此佈告

賜顧者認明湖州文星齋沈祖光招牌幸勿自誤

茗溪沈祖光



本鋪在乍浦南門內南司街口  
第一家選製葷素茶點蜜浸糖  
食南北雜貨山珍海味堅燭名  
茶 尊客賜顧認衡興號不悞



新

賀

禧

張秋琴  
陳隱松  
陸實  
錢春圃  
恭

新

賀

禧

宋駕山  
程赤城  
徐用和  
恭



新

賀

宋駕山  
程赤城  
徐用和

禧

恭



新

賀

禧

張秋琴  
陳隱松  
陸秋實  
錢春圃  
恭



本月念二日啟建

天后娘娘勝會恭迎

台駕伏祈早光是荷

福濟監院彌峰合十

右 啟

請

知十番名下寄送

堂刺廣緞五疋此係當年三左衛門 劉老爹着人來

取醜祈代為付彼為感

工

廊堂大和尚 收電

法弟李殿辭具



本月念三日啟建

天后娘娘勝會恭迎

台駕伏祈早光是荷

右 啟

請

福濟監院彌峰合十



知十番名下寄送

宝刹廣緞五丈此係當年三左衛門

劉老爹多着人未

取龕祈代為付彼為感

工

廊堂大和尚收電

法弟李殿辭具



如圭如璧者汝之形如金  
如錫者汝之質大塊文章  
非汝莫宜經史紫漆非汝  
莫濺是以司馬長卿稱為  
子墨客卿廷珪易水古素  
傳星江法製今如美吐  
欲銘功德難思議

新安郡主人詹德園識



徽州休邑吳天  
章精製徽墨發  
免不悞





如圭如璧者汝之形如金  
如錫者汝之質火塊文章  
非汝莫宜經史紫漆非汝  
莫藏是以司馬長卿稱為  
子墨客卿廷珪易水古來  
傳星江法製今如美吐  
欲銘功德難思議

新安郡主人詹德周識



州休邑吳天  
精製徽墨發  
不悞





徽州休邑吳天  
章精製徽墨  
免不悞





官渠次店揚履

柒拾捌

案名

正額錢貳貫捌

淨課利等錢

折估錢壹貫

雜案名等錢

雜用陸拾貳

貳貫壹百伍

頭子錢壹百





官渠次店揚履道

柒拾捌

窠名

正額錢貳貫捌

淨課利等錢

折估錢壹貫

雜窠名等錢

雜用陸拾貳

公貫壹百伍

頭子錢壹百



後曰肝謂剛臟其性好適鬱  
怒木旺吸水腎家愈虧非破  
氣散於之病宜平肝而佐兼  
泝水方是治法

刺藜蒸妙去利辛生白芍平

中原生地去心錢麥冬平

炒焦白朮平生苡薏仁五平

玄參平枸杞子平

大黃  
芒硝  
枳實  
芍藥  
甘草

十

大黃  
芒硝  
枳實  
芍藥  
甘草





後曰肝謂剛臟其性好適鬱  
怒木旺吸水腎家愈虧非破  
氣散瘀之病宜平肝而佐兼  
泝水方是治法

刺藜

炒去刺

生白芍 芍藥

新會皮

子

製半夏 子

丹反

藥

炒澤瀉 子

吳里子 子

不加引

十五



中原生地 四錢 麦冬<sup>去心</sup> 辛

炒焦白朮 辛

生苡薏仁 五年

玄参 辛

枸杞子 辛

陈皮 辛

三

中虛氣機不暢 脉来左先

弦浮右带微缓皆由中土

不旺之故



青宮反 乙子或僧 退三升香乃香 淨收青宮反 九德拾言

針攷

吉寢子 乙酉の十日 止一六日 淨收吉寢子 廿七十一百

又攷 祝攷 乙酉日 止一六日 淨收 廿七十一百

吉寢反 乙酉日 止一六日 淨收 吉寢反 廿七十一百



青空反

子或曾

正可升者

子或

淨收青空反

九德有言

妙

斗收

青空反

六百の十日

正可升者

淨收青空反

又收

六百

正可升者

淨收

子或

祝九收

青空反

子或

正可升者

淨收

青空反

子或





龍涎女息線香  
每百紋銀貳錢

京傳一品大香

福省南臺小橋香  
傳沈東每匣紋銀肆錢正

福省南臺小橋香  
民崎頂蓋五助精  
製養京龍涎安息  
線香天下通行凡  
四方君子請認請  
認招牌方是正鋪

京傳一品大香









龍涎女息線線脊

每六頁紙銀貳錢



道

京傳

一

品

天

香

品

香



神省  
澤厚  
小橋  
重下  
勿  
身  
傳  
沈  
木  
現  
甲  
紋  
銀  
精  
金  
正



福省南... 民... 皇... 香... 四方... 正... 錦

北京... 天香



香  
酒  
牌  
方  
正  
錦

香  
酒  
牌  
方  
正  
錦



五玉  
初





龍涎女息絲香  
每百紋銀貳錢



南省南寧小橋  
民崎頂董五初精  
製養京龍涎安息  
香天下通行凡  
四方君子皆願請  
招牌方是正鋪

3 9 10 1 2 3 4 4 5 6 6 7 8 8 9 20 1 2 3 4 4 5 6 6 7 8 8 9 30 1 2 3 4 4 5 6 6 7 8 8 9 40 1



有清字

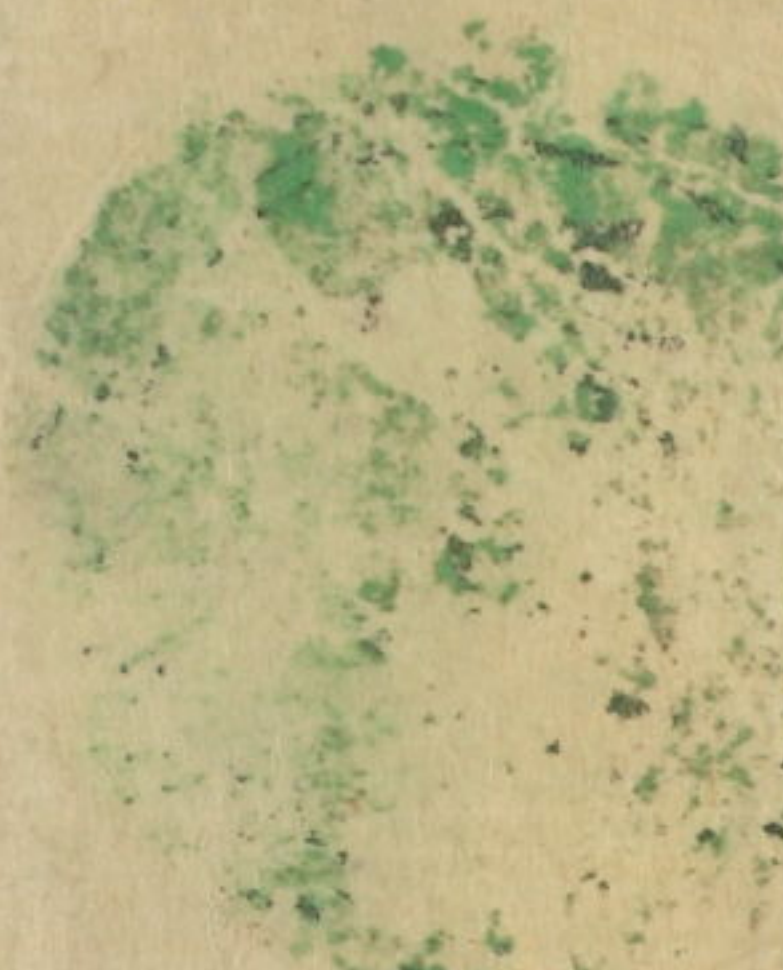
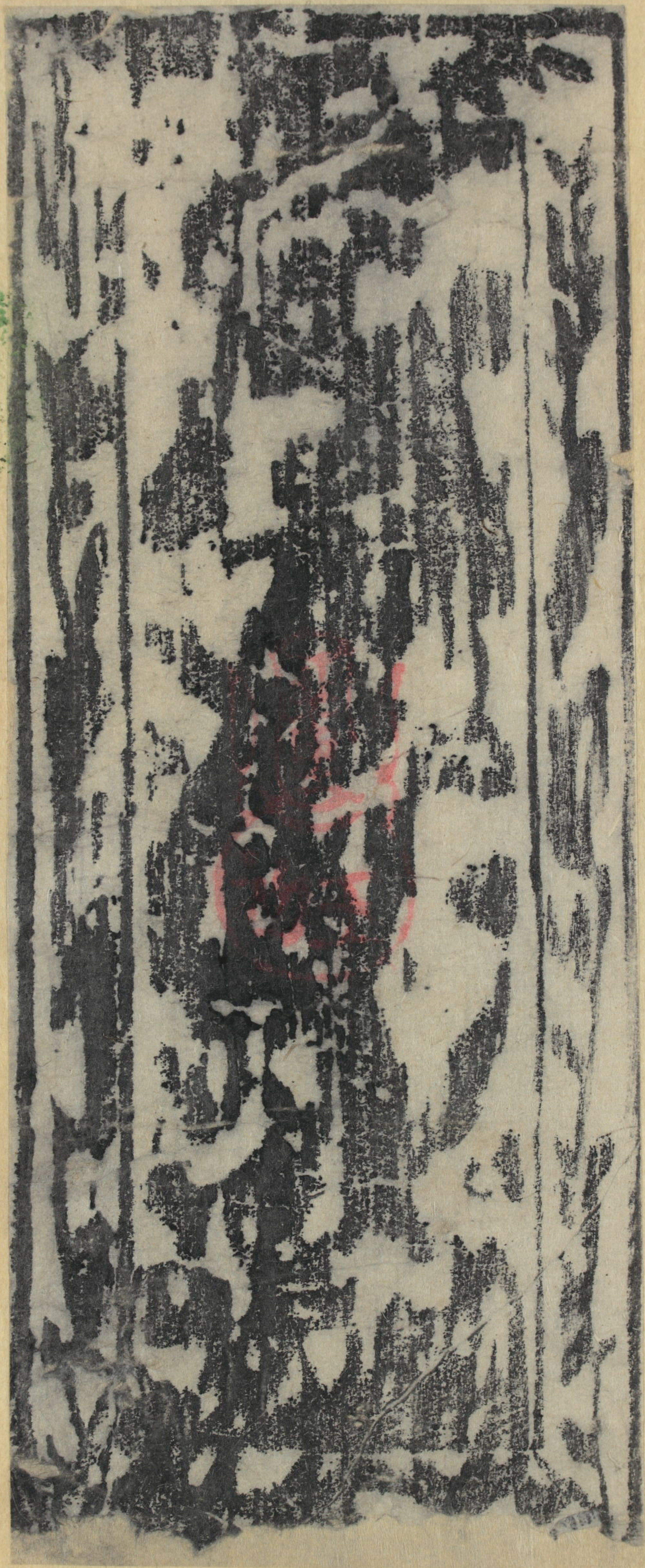



龍涎女息絲來合

舞百紋銀戴金







天

自  
生  
後  
仁

而  
將  
六  
世

道  
法  
無  
量

行  
檀  
小

慈  
行  
木

六  
世  
法  
華

法  
華  
經

法華經卷第六







三  
香  
茶  
仁  
面  
各  
加  
工  
蘇  
州  
德  
興  
號  
前  
在  
蘇  
州  
有  
政  
司  
牌  
為  
記

蘇  
州  
德  
興  
號



五然圖 及然圖

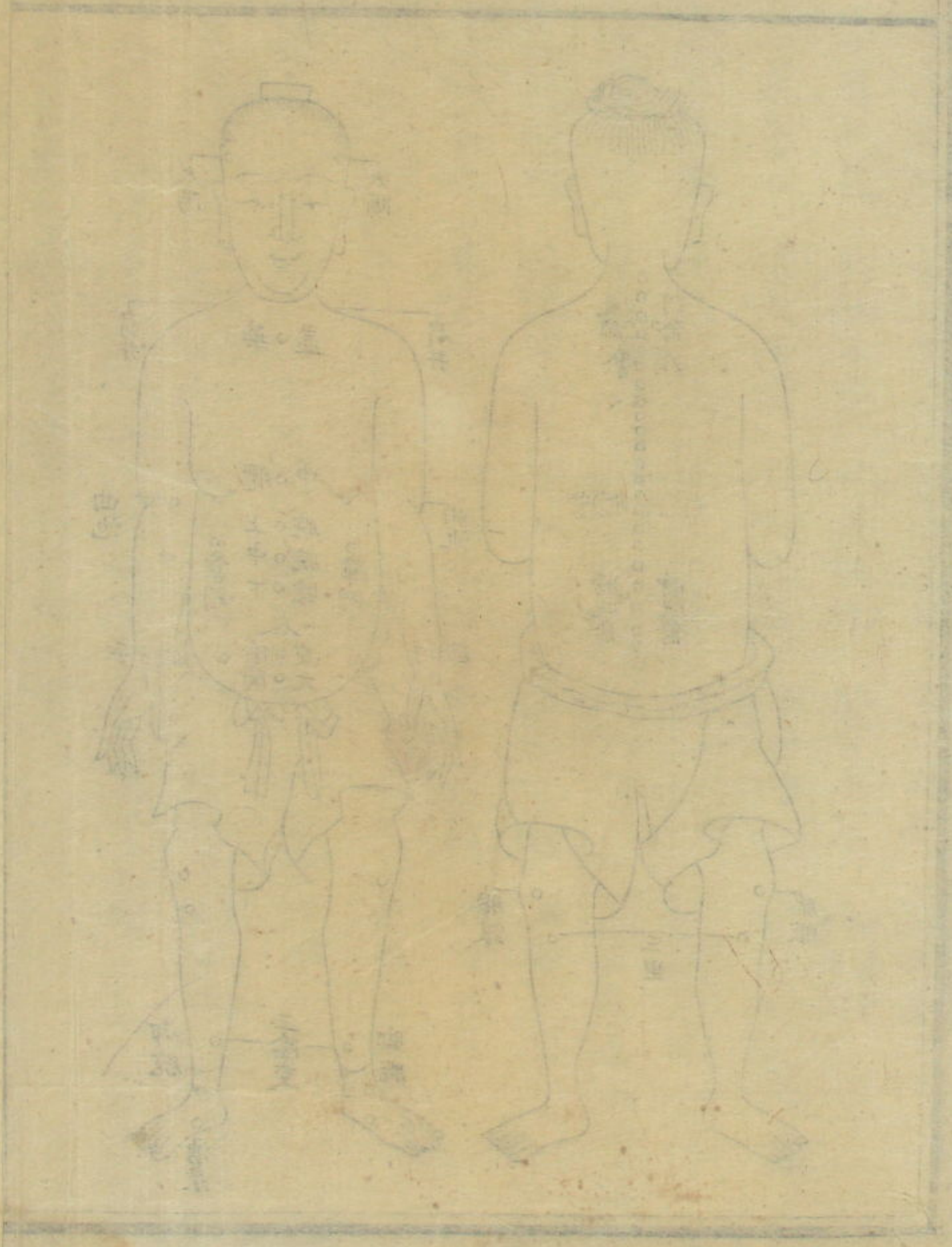

五內百脈皆陽熱氣... 氣夫六腑之對...

能或方之不善... 謬悞人之通弊也... 本堂構選良方不... 吝桂茸重品齋虔修合以期壽世... 濟人誇譽無以見其真治患乃以... 驗其效語諸用者 勿漫視焉

春雨主人識





原夫六氣之侵五行須辨一身  
之內百脈當明轅岐剖其病源炎  
帝分其藥性巫彭始膏丸之法雷公  
盡炮製之宜蓋治腸胃者需湯劑療  
腠理者必膏丹然世方甚夥靈效實  
鮮或方之不善或藥之不全是皆妄  
謬悞人之通弊也本堂構選良方不  
吝桂茸重品齋虔修合以期壽世  
濟人誇譽無以見其真治患乃以  
驗其效語諸用者 勿漫視焉

春雨主人識





正照圖 反照圖

保和膏藥

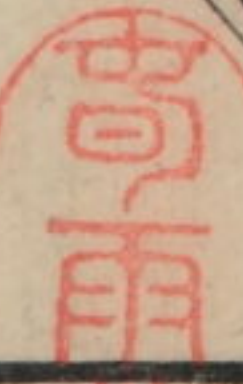

本堂誠製膏藥治一切諸病必須按穴貼之立有奇效

五勞七傷	負重傷力	筋骨疼痛	百節酸疼	貼膏育
心胃兩氣	胸膈不寬	肚腹飽脹	脾胃虛寒	貼膏育
受寒惡心	咳嗽吐痰	哮喘氣急	肝氣橫逆	貼肺俞
腦寒痰壅	鼻寒腦漏	偏正頭風	陽閉惡寒	貼膏育穴
左癱右瘓	手足麻木	寒濕脚氣	鶴膝軟弱	貼風門穴
小腸疝氣	漏墜木子	男子遺精白濁	精寒走泄	貼兩三里
婦人赤白帶下	子宮久冷	血崩血漏	淋滑不固	貼兩三里
久瘡不止	貼膏育穴	痢疾泄瀉	貼元	貼兩三里
凡跌打損傷	痺痛漫腫	瘰癧濕痰	寒痰流注	貼兩三里
貼於患處即治	凡火症熱症	娠婦忌貼		貼兩三里

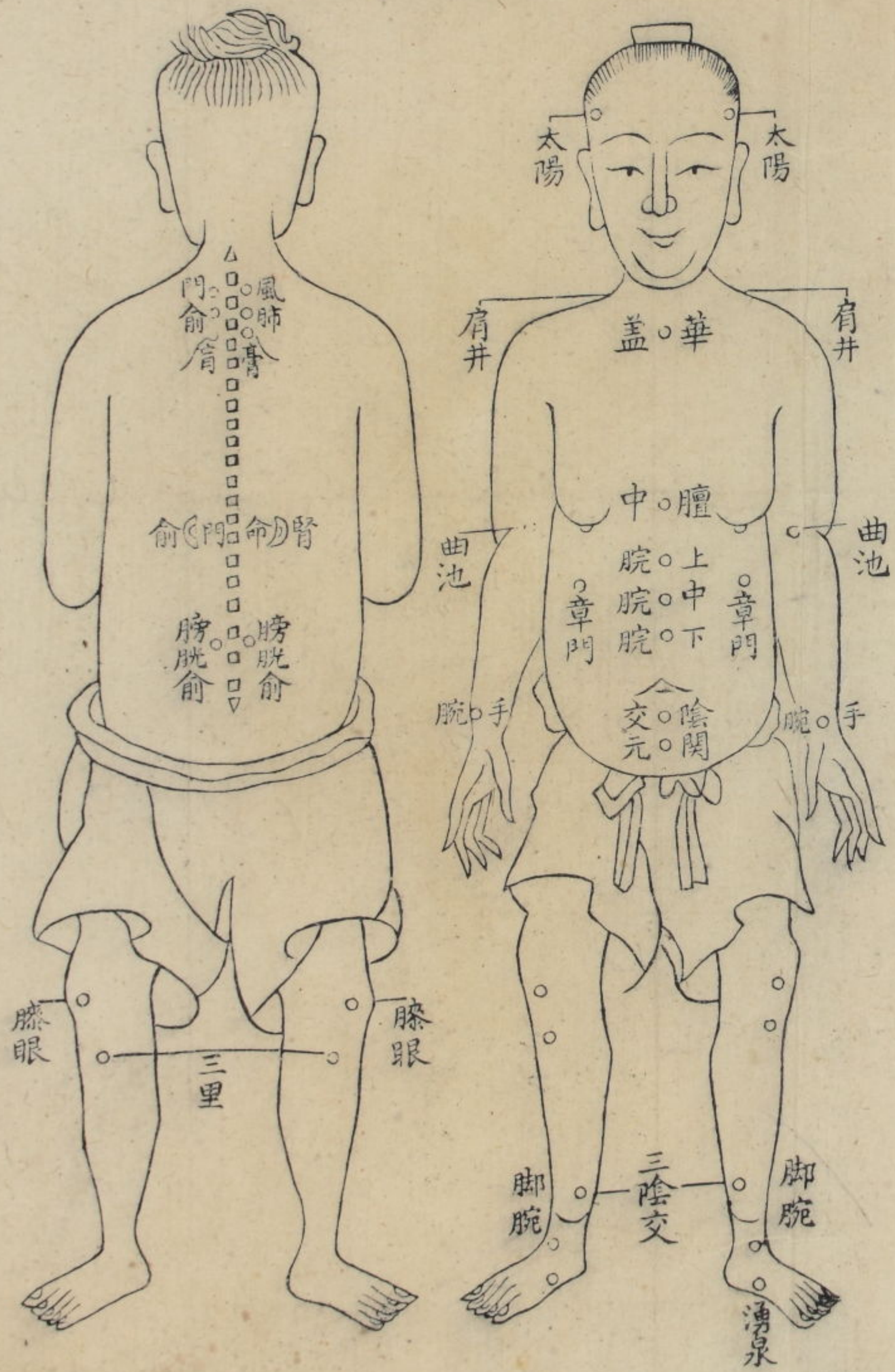





桃花塢中桂正具造

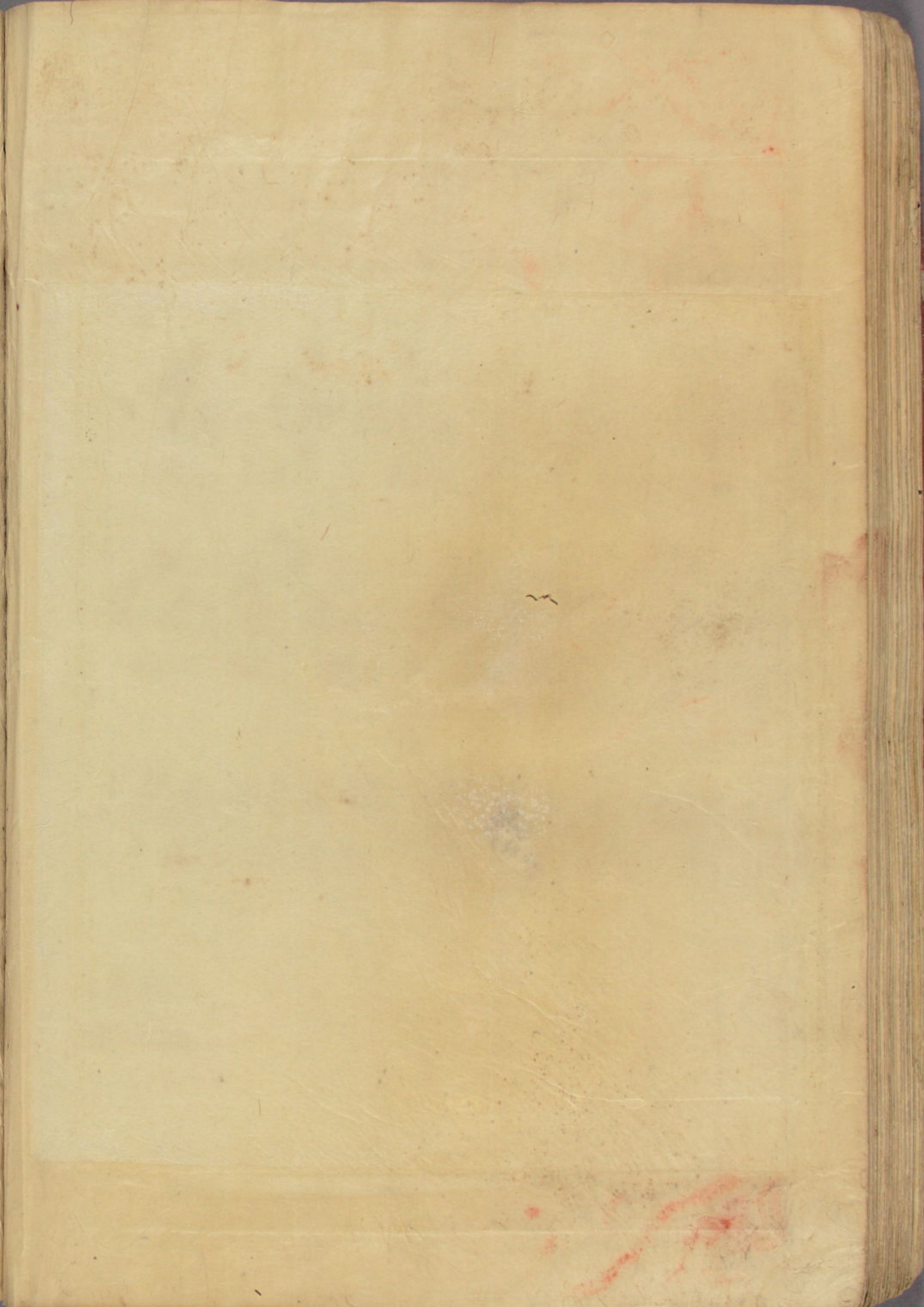
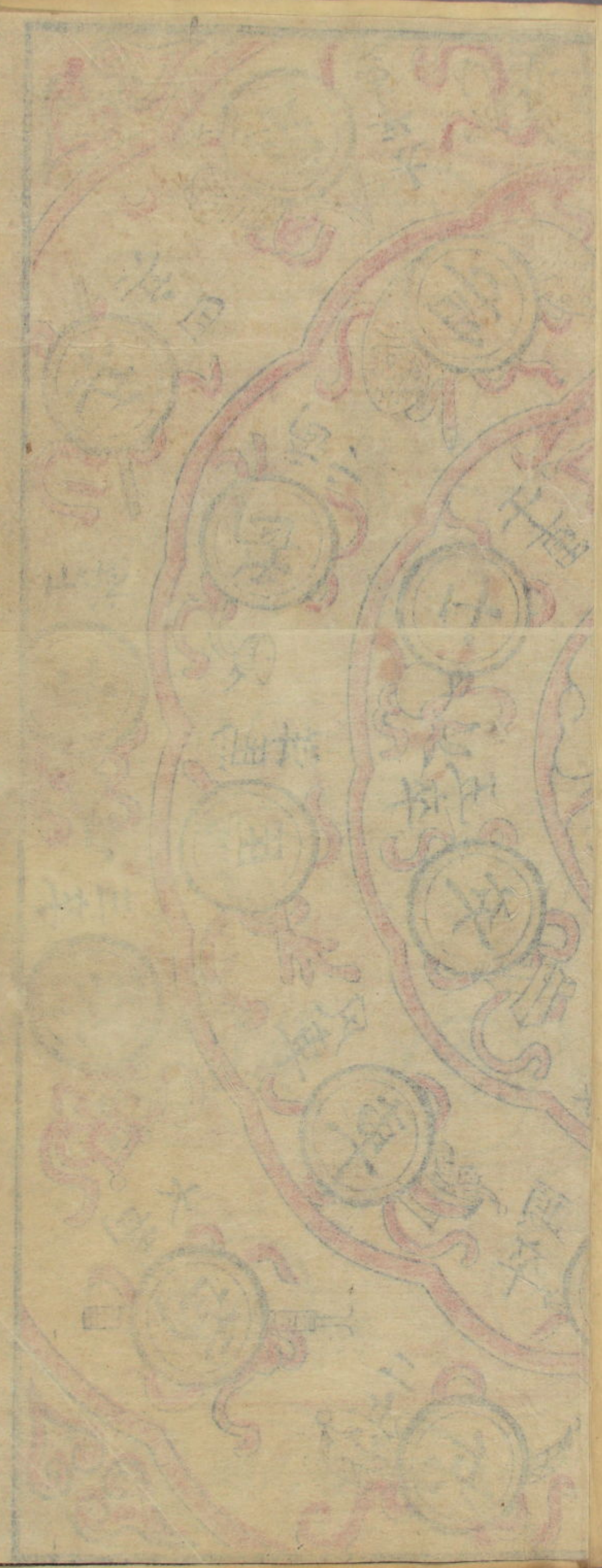





桃花塢中桂正具造



福省澹寧堂王文燁  
 繼熙監製真行草書  
 大小名筆自運頂烟  
 徽墨並自造入漆銀  
 硃龍錠硃墨硃砂印  
 色發兌凡士商賜  
 顧者請認招牌印號  
 為記庶不至悞

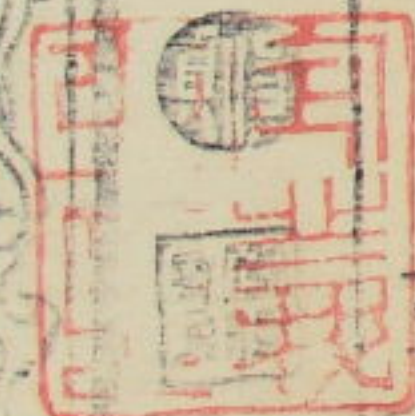

郭瑞元精製各種名筆

福省南關郭瑞元龍製

一番小文筆



本舖堂號登瀛筆名多  
 種祖傳製法與眾不同  
 店開閩省南關斗中街  
 貨真價實不悞至願圖



南關斗中街  
 郭瑞元登瀛  
 堂精製各種  
 名筆正祖舖







郭瑞元精製各種名筆已報

福省南關郭瑞元龍製

一番小文筆



南關斗中街  
郭瑞元登瀛  
堂精製各種  
名筆正祖舖

本舖堂號登瀛筆名多  
種祖傳製法與眾不同  
店開閩省南關斗中街  
貨真價實不悞主顧





種祖傳製法與眾不同  
店開閩省南關斗中街  
貨真價實不悞主顧圖

**福**省自澹寧堂王文輝

繼熙監製真行草書

大小名筆自運頂烟

徽墨並自造入漆銀

殊龍錠殊墨殊砂印

色發兌凡士商賜

顧者請認招牌印號

為記庶不至悞

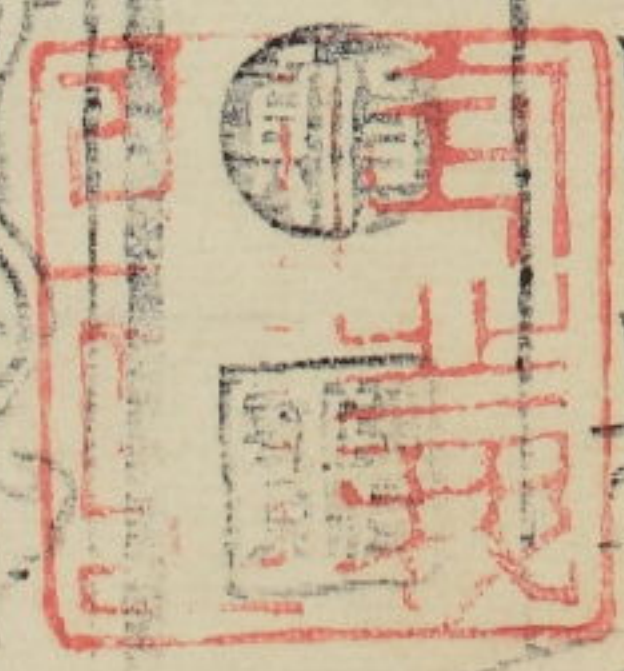



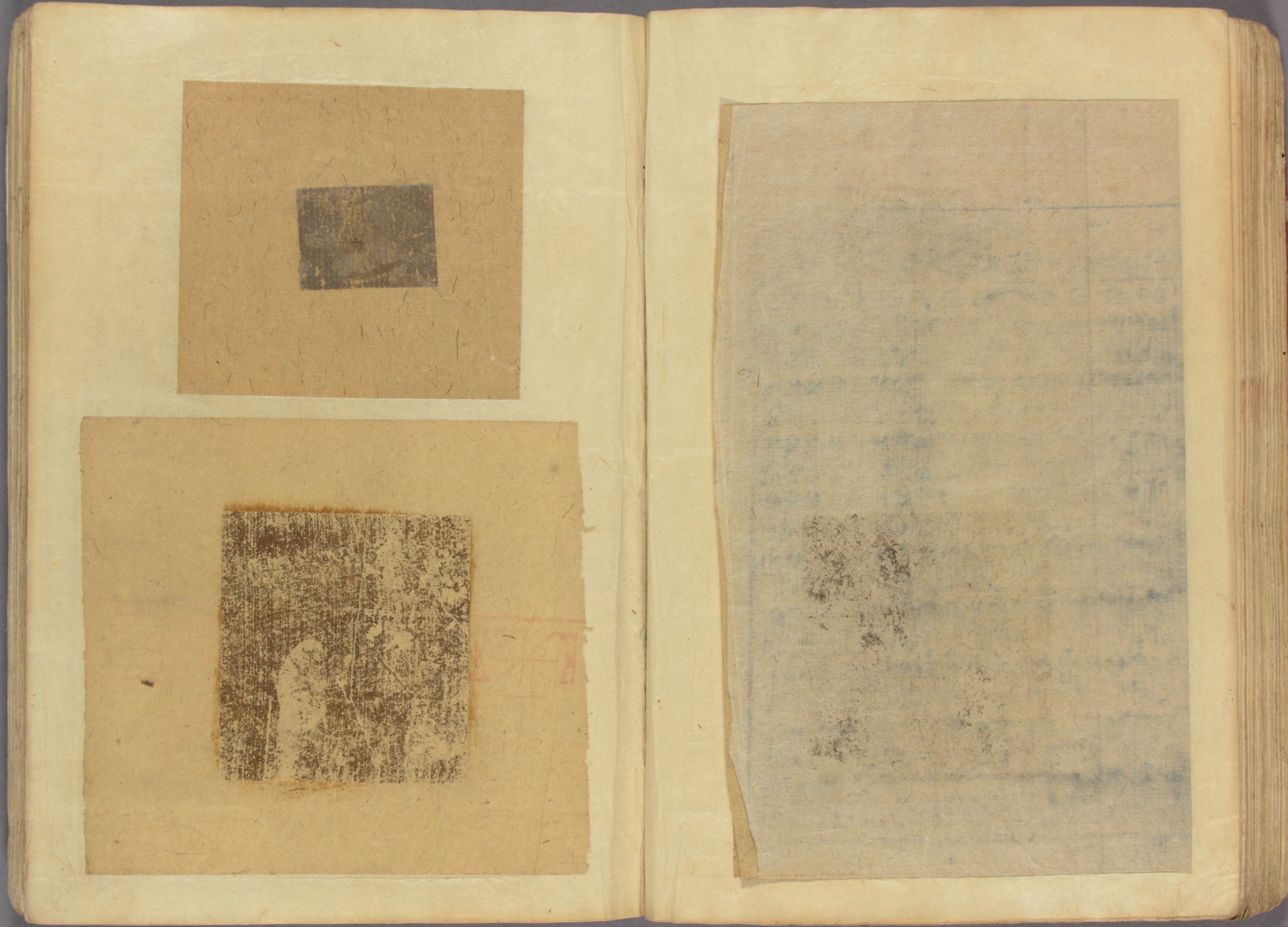
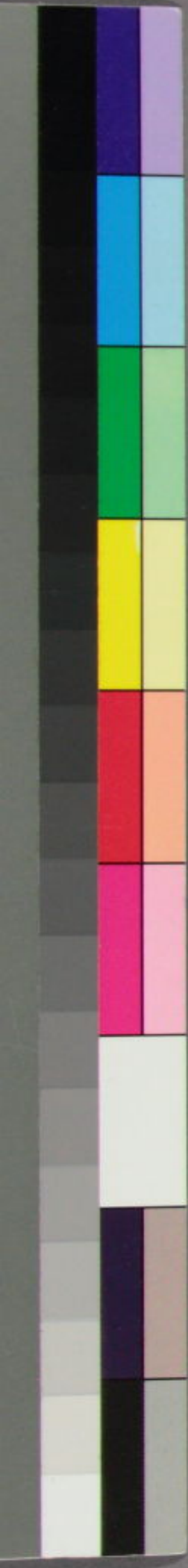



律上消任方長有相變直地天羅三應毫只錢陸南  
今清通身員符形法煉符天羅三應毫只錢陸南

律上消任方長有相變直地天羅三應毫只錢陸南  
今清通身員符形法煉符天羅三應毫只錢陸南

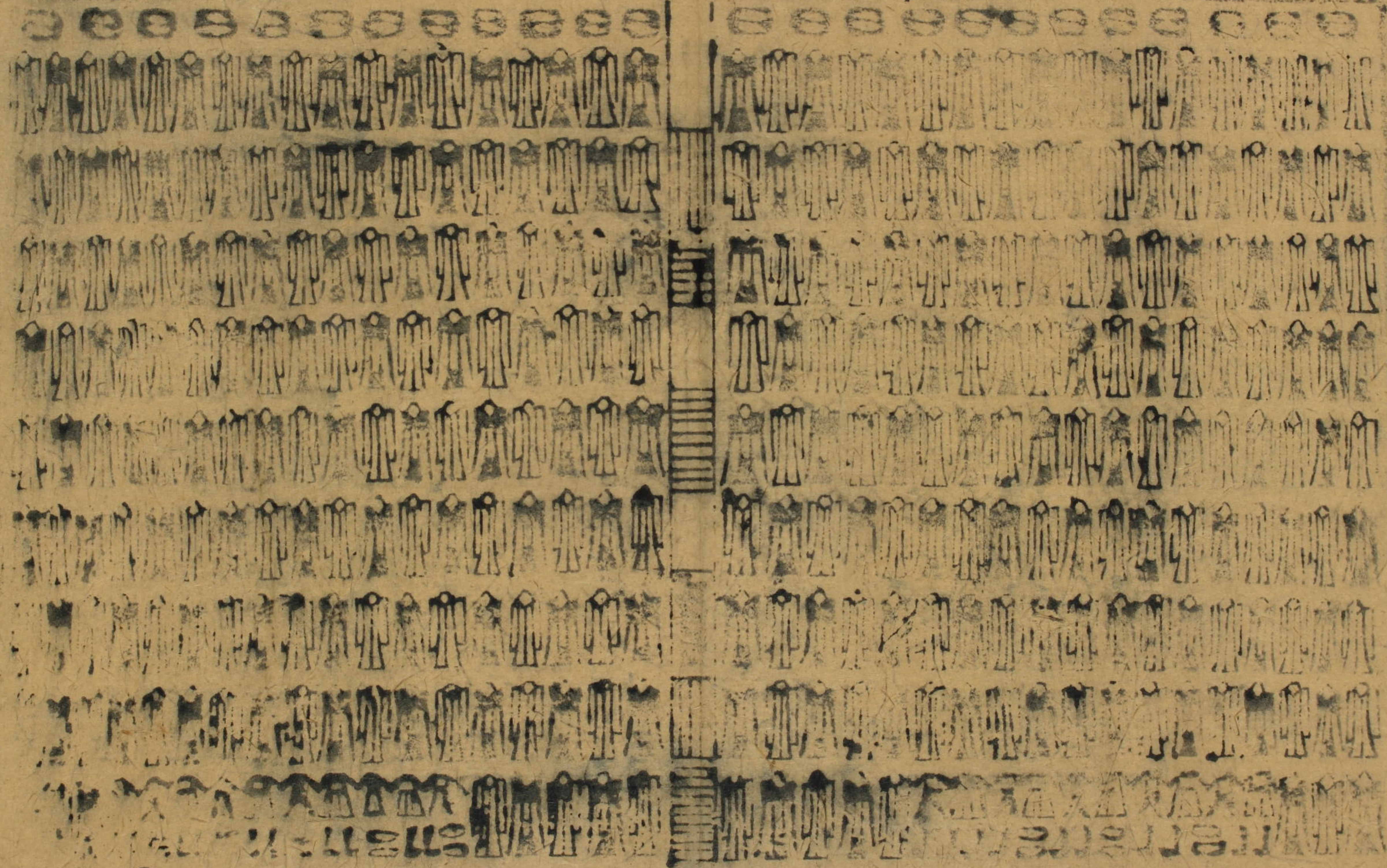









Handwritten text in red ink, possibly a library stamp or a date, located on the right side of the page. The text is faint and difficult to decipher but appears to be arranged in several lines.



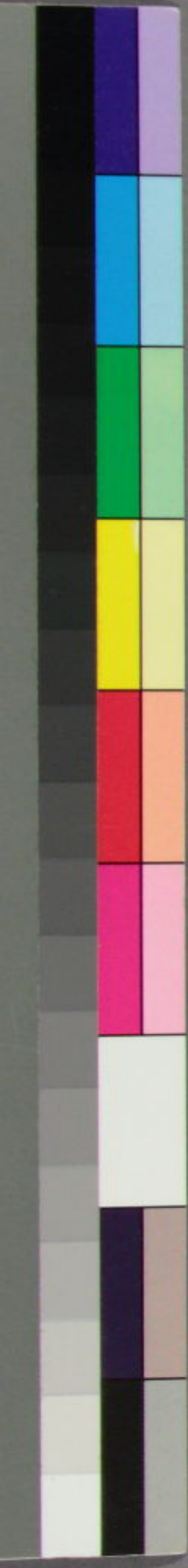











3 9 10 1 2 3 4 5 6 7 8 9 20 1 2 3 4 5 6 7 8 9 30 1 2 3 4 5 6 7 8 9 40 1

御口服差中身別件大加はたきび出仕の打控無一  
た徳くさびを引込込大のまふと相成りしるをい深入  
波さぬ同とさびあさーとさび出ぬ茶も能あき上仕  
る右へ後御用と作し可なり下りま敷上仕

上

一振リ さびあさー能  
あき上り茶も

上

ふいばの  
一振りの  
あき上り茶も  
さびあさー能  
あき上り茶も  
さびあさー能  
あき上り茶も  
さびあさー能  
あき上り茶も

又月初一日

青咳丸 九曾 退 日亥 淨收青咳丸 又佃早口

書收

王瑛書記

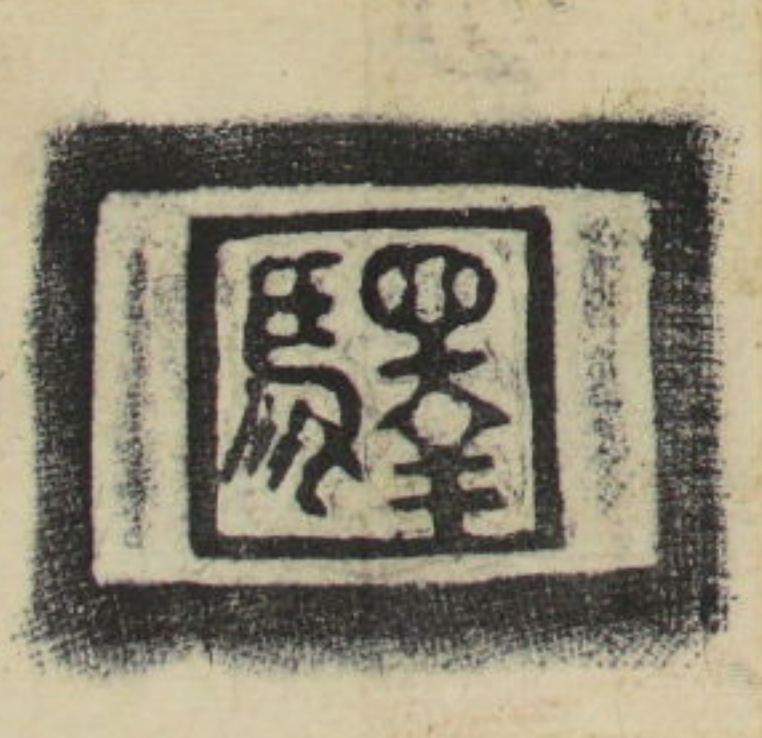



上

御刀服差中身別中大切のたき火の生火の打槍並に  
も修くもびまきれ込大のまきと相成下は弓をひ深入  
技さぬ肉もびもとーもび出ぬ茶えて能ぬき上仕  
る有し後御用と俵一舟可下はまき上仕

一 振リ

まき上り 兼

小 津刀

小 津刀 まき上り 兼

小林 幸助

高書

まき上り

御宅様ま仕

御刀脇に中身は秘の



能  
小津刀 或より 江戸尾張町二丁目  
ワバヤソトナリ  
小林幸助

落書き

さび

御宅様き仕

御刀脇及中身は  
さびたりも別には  
まゝにハカリ  
ゆゑにハカリ  
はちがれ  
あはれ  
さび  
上



王瑛書記



青溪友

又月初一日收

九日

退

書收

日

淨收青溪友

又日



青溪友

九伯日

退

日五義

又月初一日收

書百收

王瑛書記





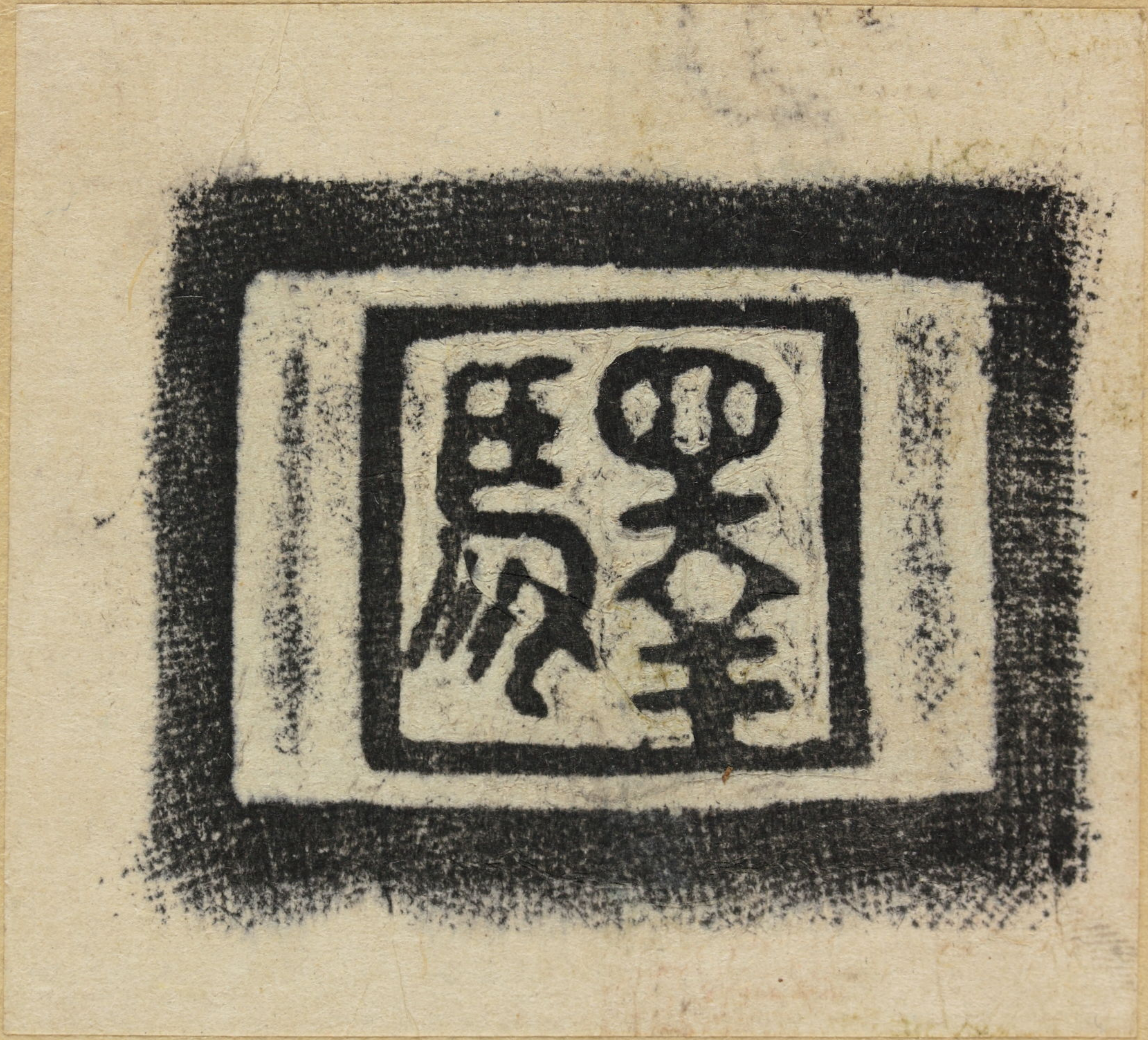



法報

普濟普善

新  
印

字

字

字

普濟普善

10 11 12 13 14 15 16 17 18 19 20 21 22 23 24 25 26 27 28 29 30 31 32 33 34 35 36 37 38 39 40 41



善

十

村

紙包動り紙附

漢書卷之九



杉、去妻、中、時、以、嘉、物、種、種、也、  
志、好、外、便、服、被、私、身、和、和、居、位、好、  
入、心、事、成、好、心、也、

法、礼、之、好、也、也、也、

比、若、山、勅、現、主、好、也、

新、身、法、禮、之、好、也、

禮、之、好、也、也、也、

法、礼、之、好、也、也、也、

也、羽、扇、子、一、第、发、也、

也、把、之、也、也、也、也、

禮、之、

茂、村、孝、子

貞、子、  
於、室、  
也、

普、濟、若、善、根

法、報





三 鉅 急 走 元  
慶 裴

章 恒 盛 印

在 修 所 助 木

及 士 明 亦 二 人 與 亦 親 也

用 之 送 交 取 相 濟 中 以 以

去 子 附 隨 者 亦 又 在 親 也 亦 亦

右 桂 川 南 周 法 眼 候 公 亦 亦

瑞 竹 堂 方 志 部

完





完

活版

瑞竹堂書方志部

右桂川南周法眼板金卷

去子附錄方作又在秋定

用字送定取相濟中以

及

士月

贊與

奧本親

每修后助

三





三 鉅 急 走 元  
裴 慶



章 師 成 口 了

無 修 所 助 極

長  
士 月 九 日  
與 有 親 皇



青石

清

清石

青石

石

石

清石

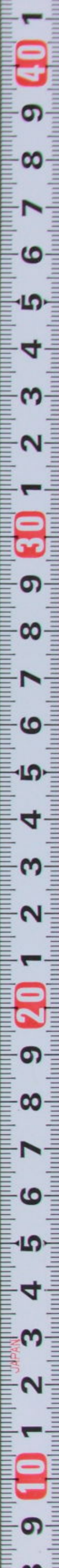



Vertical text block, possibly a title or a list of entries, written in a dense, vertical script. The text is highly stylized and difficult to decipher, but appears to be organized in columns.

新編

局

其

一

高



青石

清

清石

清石

清石

石

石

清石





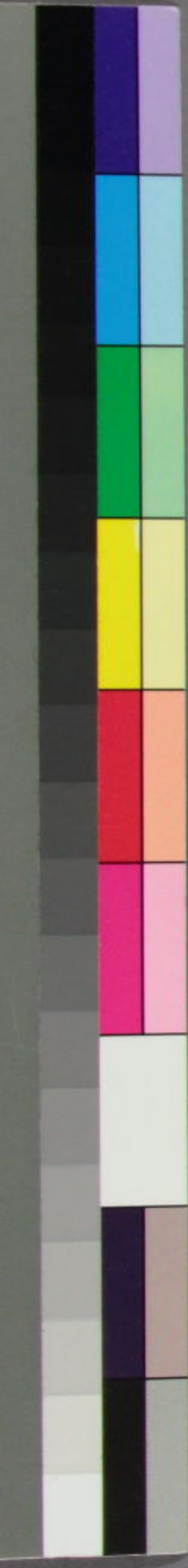

Faint red markings on the left page, possibly bleed-through from the reverse side.





桃花塢中桂正具造



3 9 10 1 2 3 4 5 6 7 8 9 20 1 2 3 4 5 6 7 8 9 30 1 2 3 4 5 6 7 8 9 40 1











Ate  
Mii Señox mio mi tra ligea ni  
a D<sup>no</sup>, con ca bat sa ind,







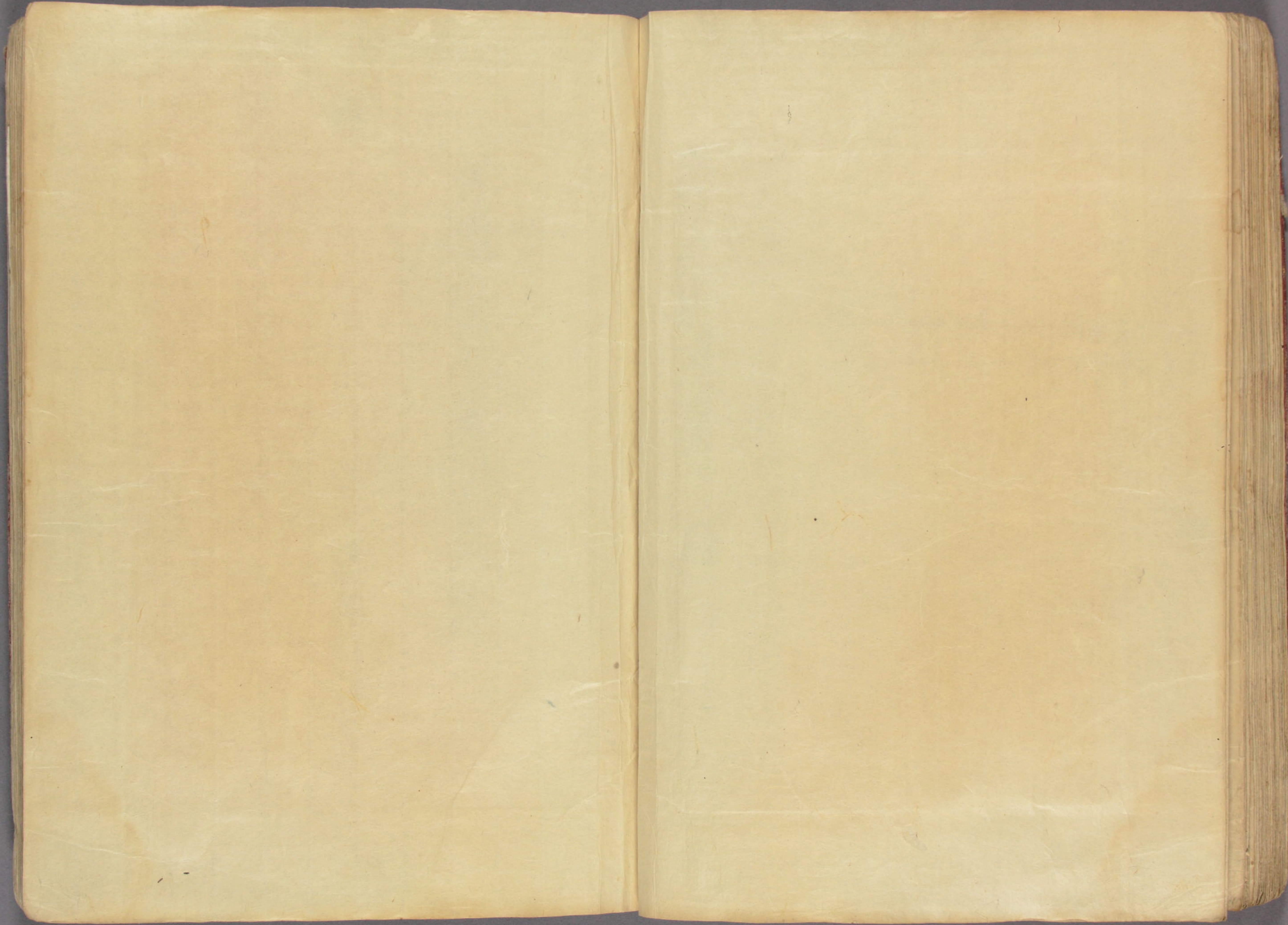
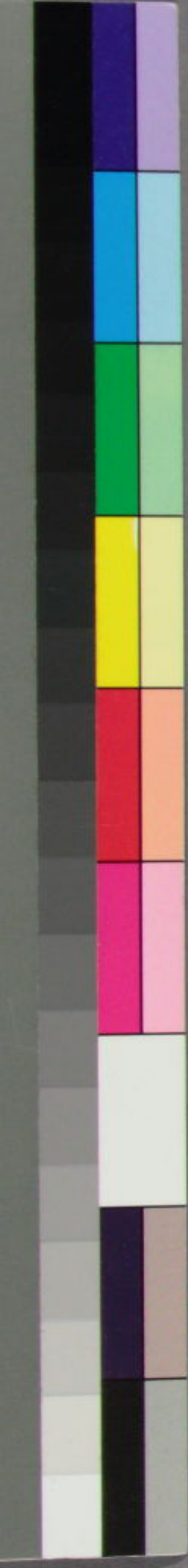



謝

蒙賜回禮花紙三束雨傘四柄謹領

唐高劉培原拜

粉

有被回禮花紙三束雨傘四柄謹領

唐高劉培原拜



謝

蒙賜回禮花紙三束兩傘四柄謹領

唐高劉培原拜



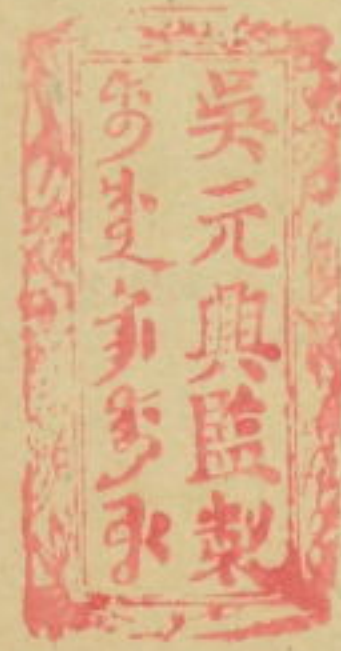

謝

領

雁皮紙十刀敬

官高程赤城拜具

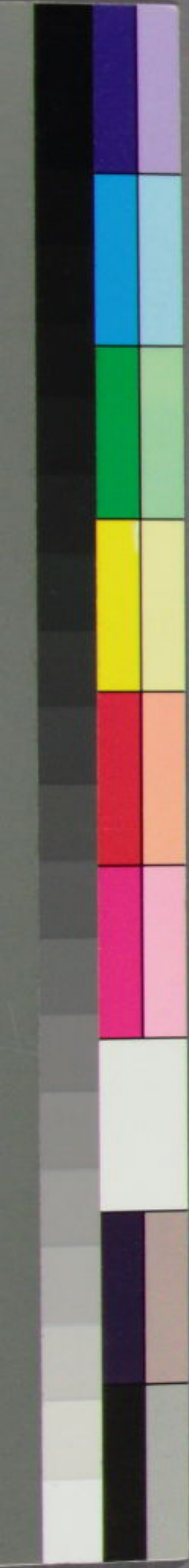



謝

頌

鴈皮紙十刀敬

官商程赤城拜具



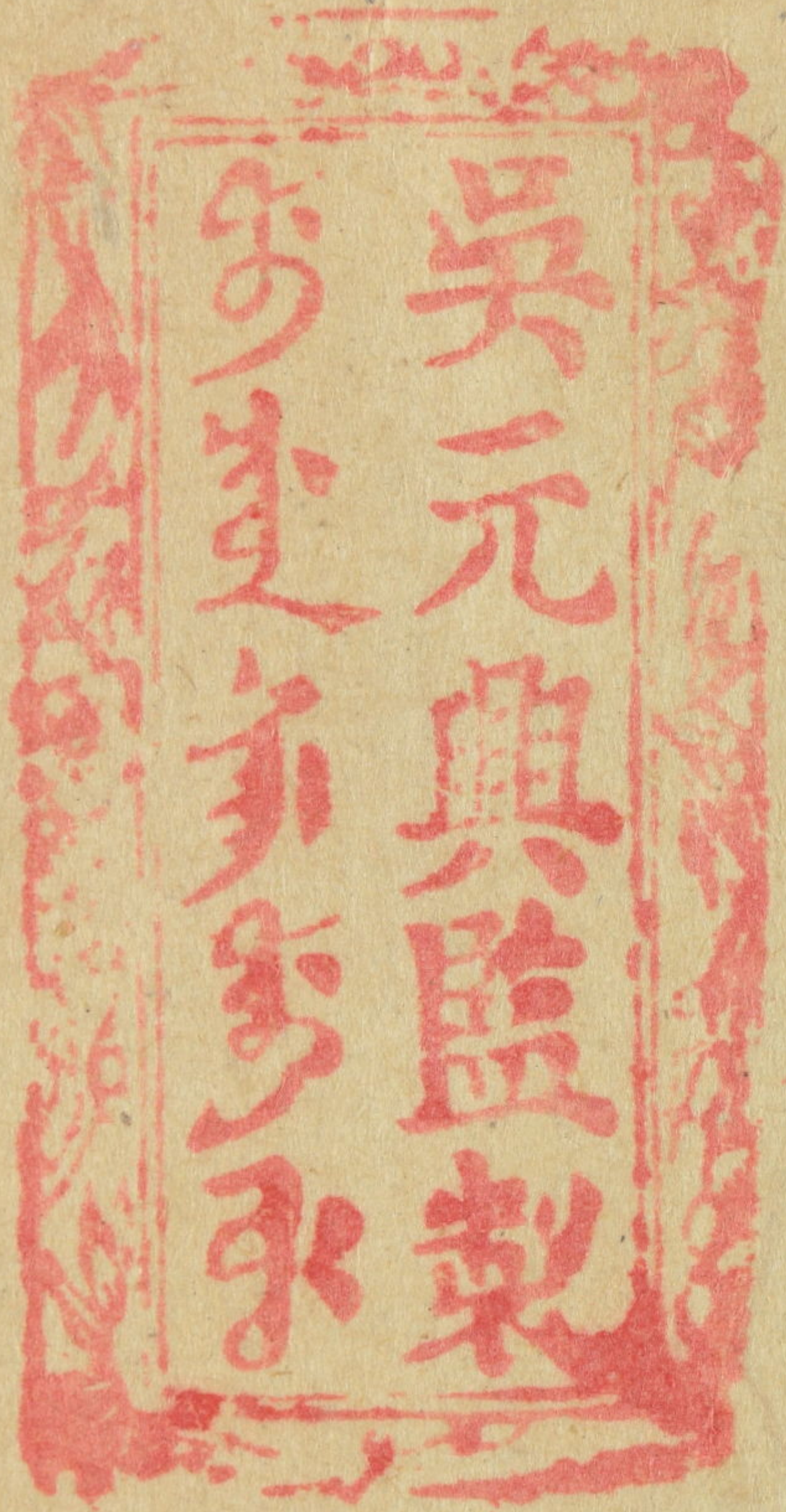





張恒興監製  
秀杰家子



180

羅和興監製  
李廷選



步  
步  
步  
步  
步

張恒興監製  
步  
步  
步  
步

款  
同  
羅  
良  
步  
步  
步  
步



羅和興監製  
步  
步  
步  
步

羅和興監製  
步  
步  
步  
步



天壽湖以竹行橋第一分五  
 此湖身門外考前橋東首下  
 劣學九學門出橋過西西人  
 物豐片向是職務帶察茶食



復盛  
 本廠  
 扇料

聚魁  
 記義  
 定廠  
 扇料

太上扇料  
 太和  
 本槽





















天... 以... 第一... 五  
... 外... 前... 下  
... 門... 人  
... 向... 食







貳月

公司尹記

吉祥



天闔門外桐涇橋西墀  
寶朝北門面陳鋪自造  
齋全料過洋奇香發販



姑蘇南濠新  
巷底顧蘊玉  
製桂花茶膏  
味精與四遠  
名已久近有  
徒將廢料混  
發賣今特刻  
庶免士商致  
悞

顧蘊玉家

姑蘇閭門外南濠新巷後街朝北門  
面秘製桂花茶膏參貝陳皮青蘊菓  
脯此衆不同近有射利之徒將雜質  
混充有悞 士商凡賜顧者必須認  
明顧蘊玉招  
牌庶不致悞

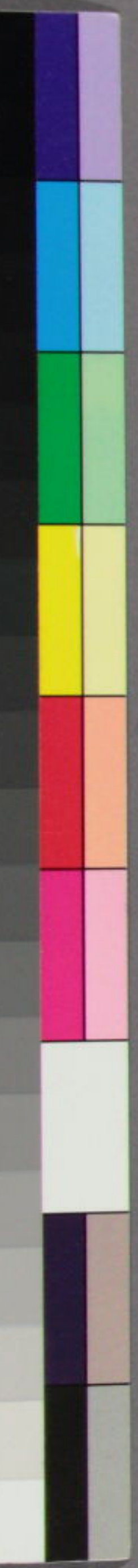



公司尹記

貳

月

一



公司尹記

貳月

一



吉祥

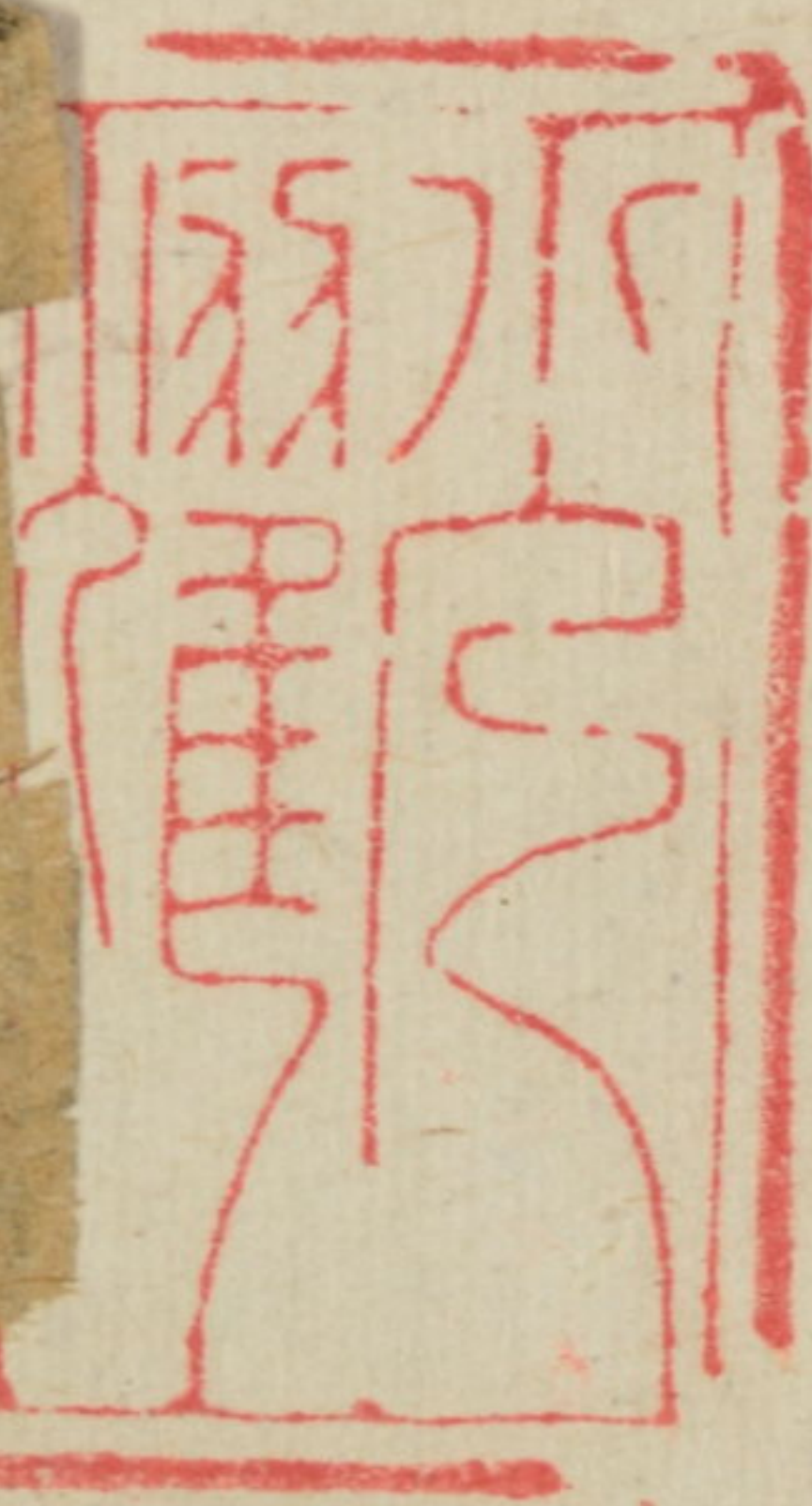



祥

關  
隴  
關

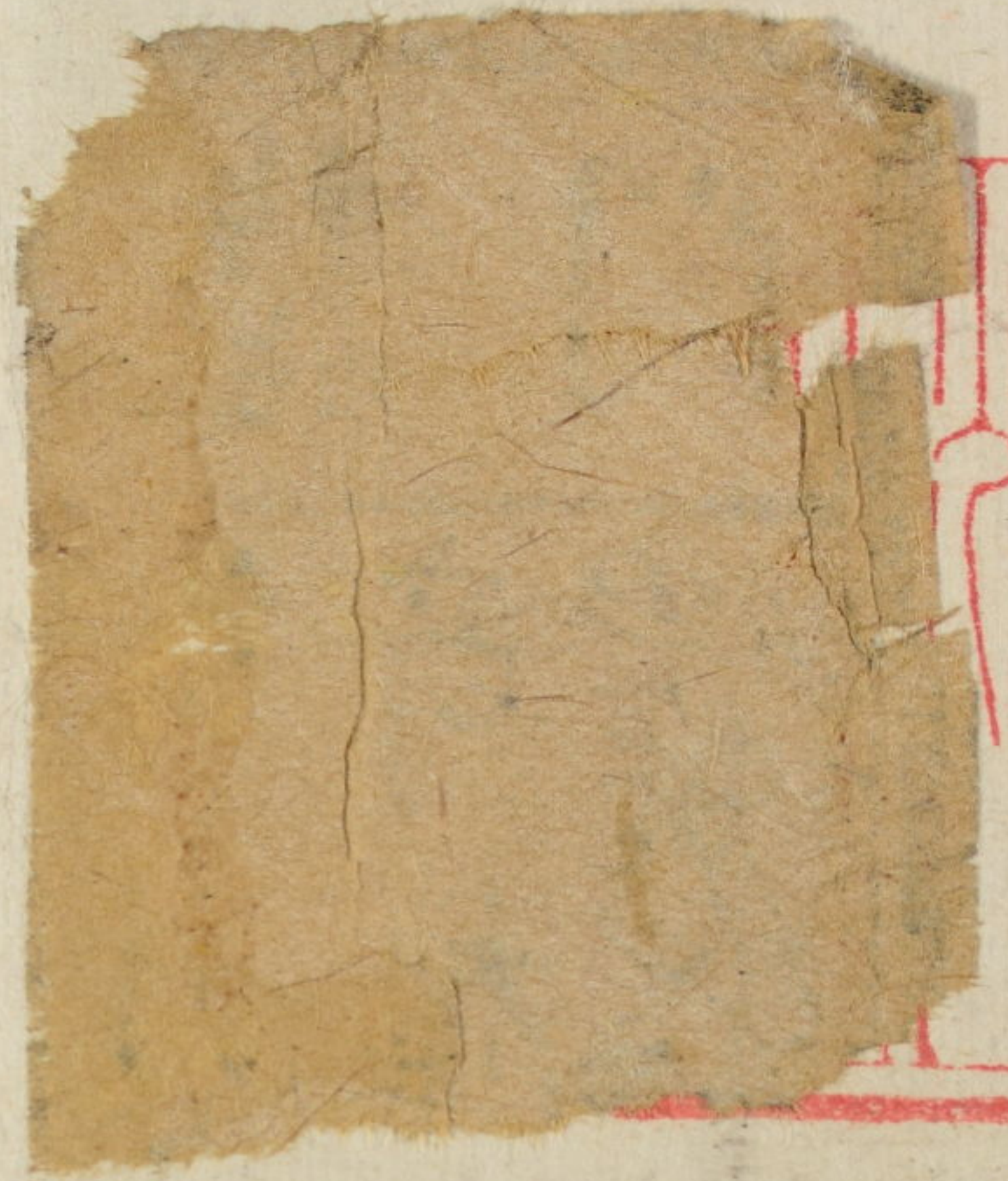



天

我

齋

闔門外桐涇橋西城

朝北門面陳舖自造

全料過洋奇香發服



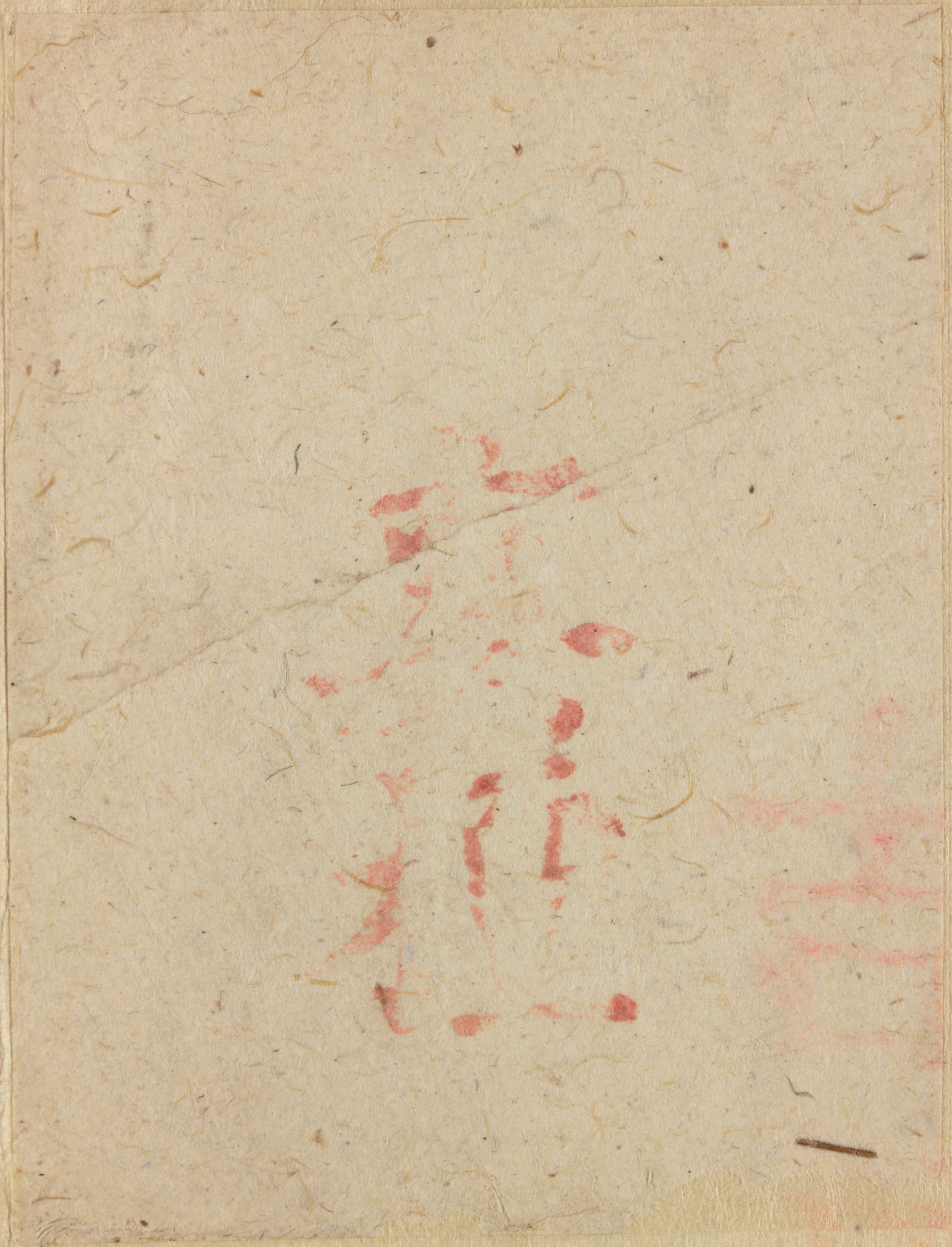



玉頤  
藏書



姑蘇南棗南新  
巷底顧蘊玉秋  
製桂花茶膏工  
味精奧四遠著  
名已久近有棍  
徒將廢料混充  
發賣今特刻此  
庶免士商致悞



顧 蘊 玉 家

姑蘇閭門外南濠新巷後街朝北門  
面秘製桂花茶膏參貝陳皮青蘘菓  
脯此象不同近有射利之徒將低價  
混充有悞 士商凡賜顧者必須認  
明顧蘊玉招  
牌庶不致悞

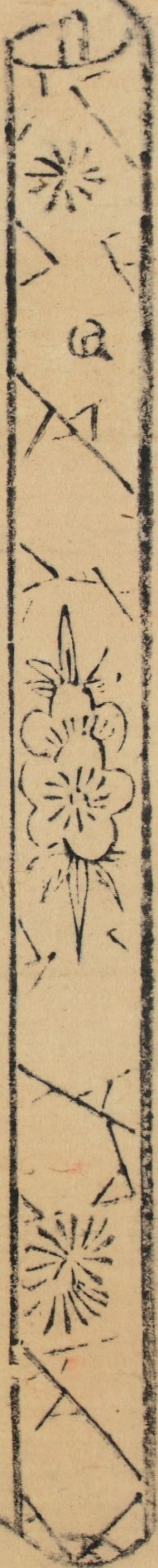



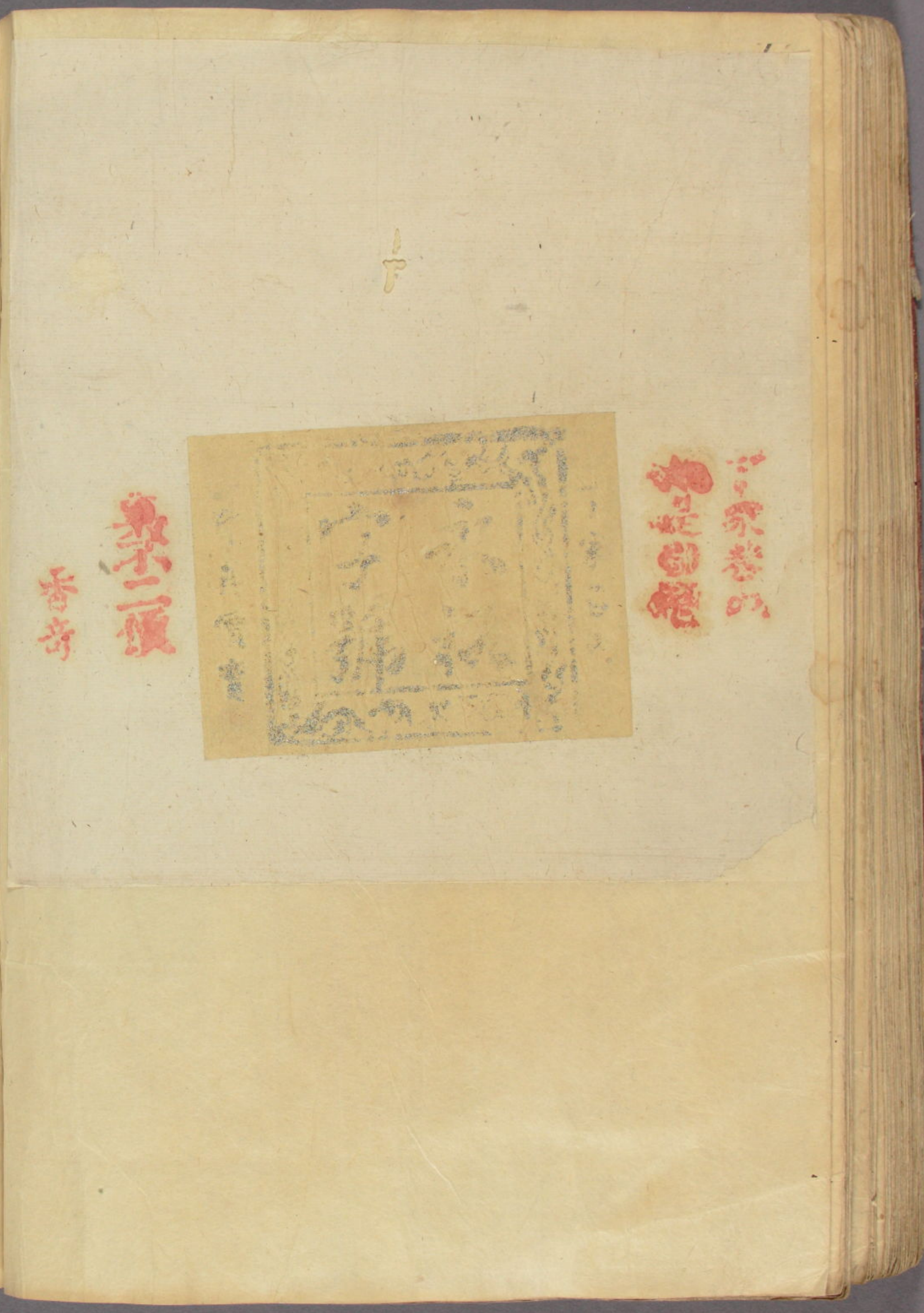
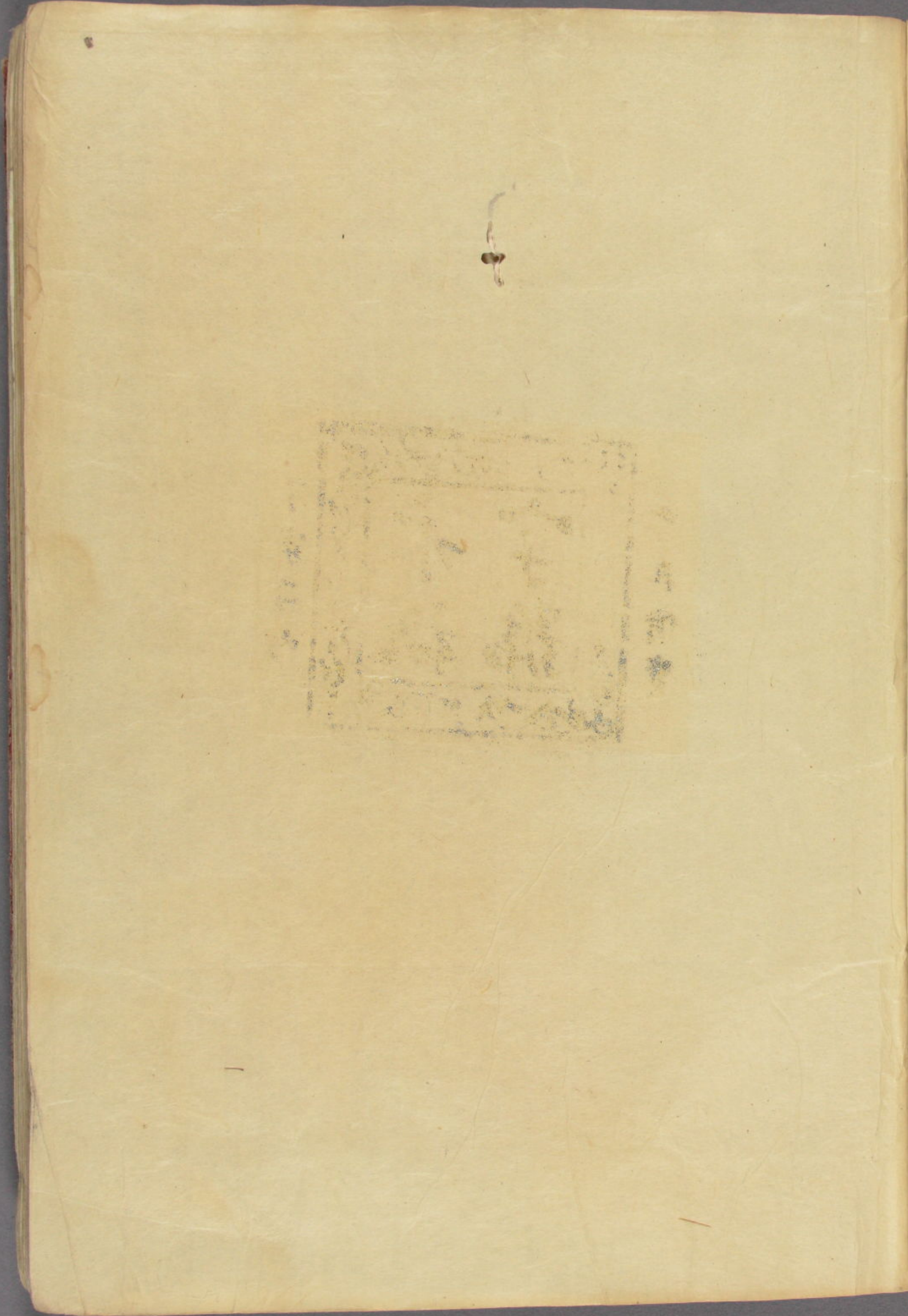
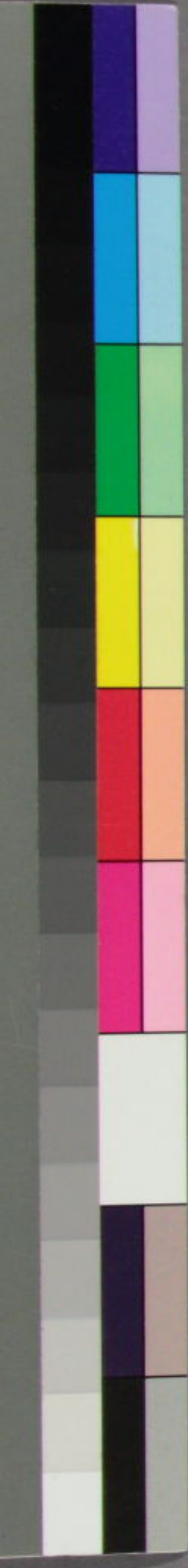

Faint rectangular stamp on the left page.

Rectangular stamp on the right page, containing faint characters.

Vertical red text on the right page, reading "香" and "集二版".

Vertical red text on the right page, reading "香" and "集二版".





十

卷之二  
第...  
...



卷之二

...



敬會正老  
老金集  
馬秋自  
類牙金造  
神

本舖  
住  
在  
文  
憲  
北  
第  
一  
便  
是  
間  
南  
朝

跟  
珠

金  
珠  
西  
部  
人  
珠  
光  
輝  
永  
存



3 9 10 1 2 3 4 5 6 7 8 9 20 1 2 3 4 5 6 7 8 9 30 1 2 3 4 5 6 7 8 9 40 1











正老金齋

老金齋

自造  
牙金  
神齋

無雙

潭集金

精文

本舖  
住南  
朝脚  
下第  
一處  
便是

張家

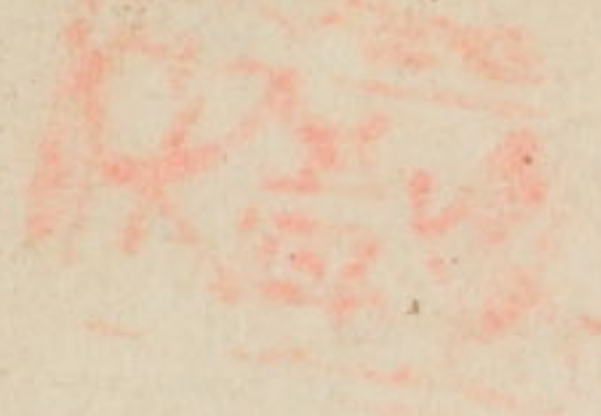
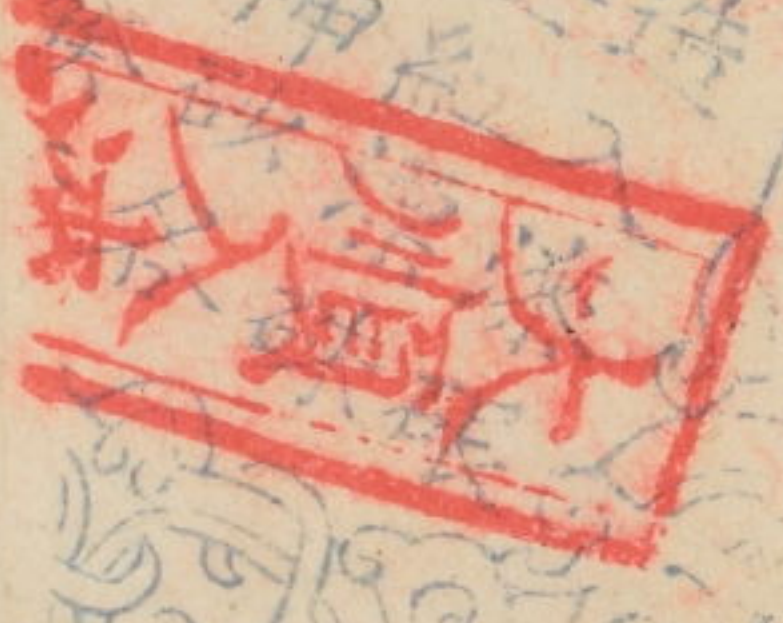





本號向在比嘉閣門內舉橋  
東境坐北朝南門面選料監  
造時式各款細巧杭扇兼辦  
棕竹湘妃牙檀雕刻名人書  
函箴扇瓦 尊客賜者深認明  
李同春字錦無悞不之價







本號向在姑蘇閶門內舉橋  
東塊坐址朝南門面選料監  
造時式各款細巧杭扇兼辦  
棕竹湘妃牙檀雕刻名人書  
函歲扇凡 尊客賜者須認明  
李同春字錦無悞不二價









傳習名所



あまの山





あさひ山

157

石丸

ひんがし

本宮

あさひ

大坂ヨリ  
甲子

山田

あさひ

あさひ川





傳習名所



山崎闇斎先生遺稿



六月廿五日 桑の節



右此度新製實出之巾不依多女

御子もいふ可ら下花以上

本所二目相生所四下相

桑壽堂

和助

南慶 桑の節

桑 御膳 椀 御盃 桑の節 御盃 桑の節 御盃

鳥居 桑馬



本家

矢立細工所

姫路久長御門筋

鑄師利兵衛

御  
久  
長  
御  
門  
筋



10 11 12 13 14 15 16 17 18 19 20 21 22 23 24 25 26 27 28 29 30 31 32 33 34 35 36 37 38 39 40 41



家 本

尖

立

細

工

所

姬路久長御門筋

鑄師利兵衛

御  
印  
文  
字  
一  
位  
久









骨

僅有所謂癰疽。則癰亦同出。而異名也。若癰若痼

前未之聞。合是為五發其可乎。直指方又以腦髑髑

頤為癰疽死之地分。此事難知又腦背脊鬚鬚。外科精義癰

疽。癰。痼。癰。謂之五發。得効方上焦發癰。為壅塞實候。

中焦發癰。為澀滯候。下焦發癰。為流注虛候。醫學綱目

骨疽。二以手按之。堅有所結。深中骨。氣因于骨。骨與

氣並。日以益大。則為骨疽。刺節真邪篇癰疽近骨者。久

不愈。則化成血蠱。中藏經骨疽膿出不可止。壯熱碎

骨。鬼遺方膿出不可止者。出碎骨。病源論骨疽廼流注

之敗症也。仙傳外科方由瘡瘍久潰。氣血不能營於患

瘍府卷之一

發無定處部

二

桂川家藏板

處邪氣陷襲。久則爛筋腐骨而脫出。外科樞要人身有

正骨。有附骨。傳合成形。附骨出則愈。後如常。正骨

出。則為終身癢疾。隨腫硬之處。潰後久不愈。則必

出碎骨。醫學入門多骨疽亦名剩骨。又名朽骨。蓋因毒

氣壅盛。結成此骨。非正骨也。證治準繩又名多骨瘡。外科

啓多生腮。膠牙床。眼胞頰下。手足腿膊等處。無論

老少。皆有生者。骨出不休者。名曰骨脹。醫宗金鑑

赤疽。三發陰股。軟可治。堅死。赤疽發掌中不可治。赤

疽發肥腸死。赤疽發髀。半夜可治。出日死。鬼遺方發

於額。不瀉。千金翼方有死。可刺也。其膿赤血多死。



香海龍之色如干龍之形細末之物之形今之形也

雖有頂戴仕仍事謝

漢唐尚守律頓首拜





橋野國路  
相傳

本齋精製數種貢物能治濕散  
痰解酒消食健脾化痰清心潤  
肺益氣安神誠為妙藥非尋常  
物更難按於古度法製精良四  
方仕商倘能清晨常服取以  
為衛生調氣之佐益豐罕哉  
侑益齋謹識

3 9 10 1 2 3 4 5 6 7 8 9 20 1 2 3 4 5 6 7 8 9 30 1 2 3 4 5 6 7 8 9 40 1





搭歷名國姬路  
相傳...



奉齋精製數種貢粉能治渴散  
痰解酒消食健脾化痰清心潤  
肺益氣安神誠為妙品有非常  
物更蕙按於古度法製精良四  
方仕商倘能清晨常服取以  
為衛生調氣之佐益豈罕哉  
侑益齋謹識



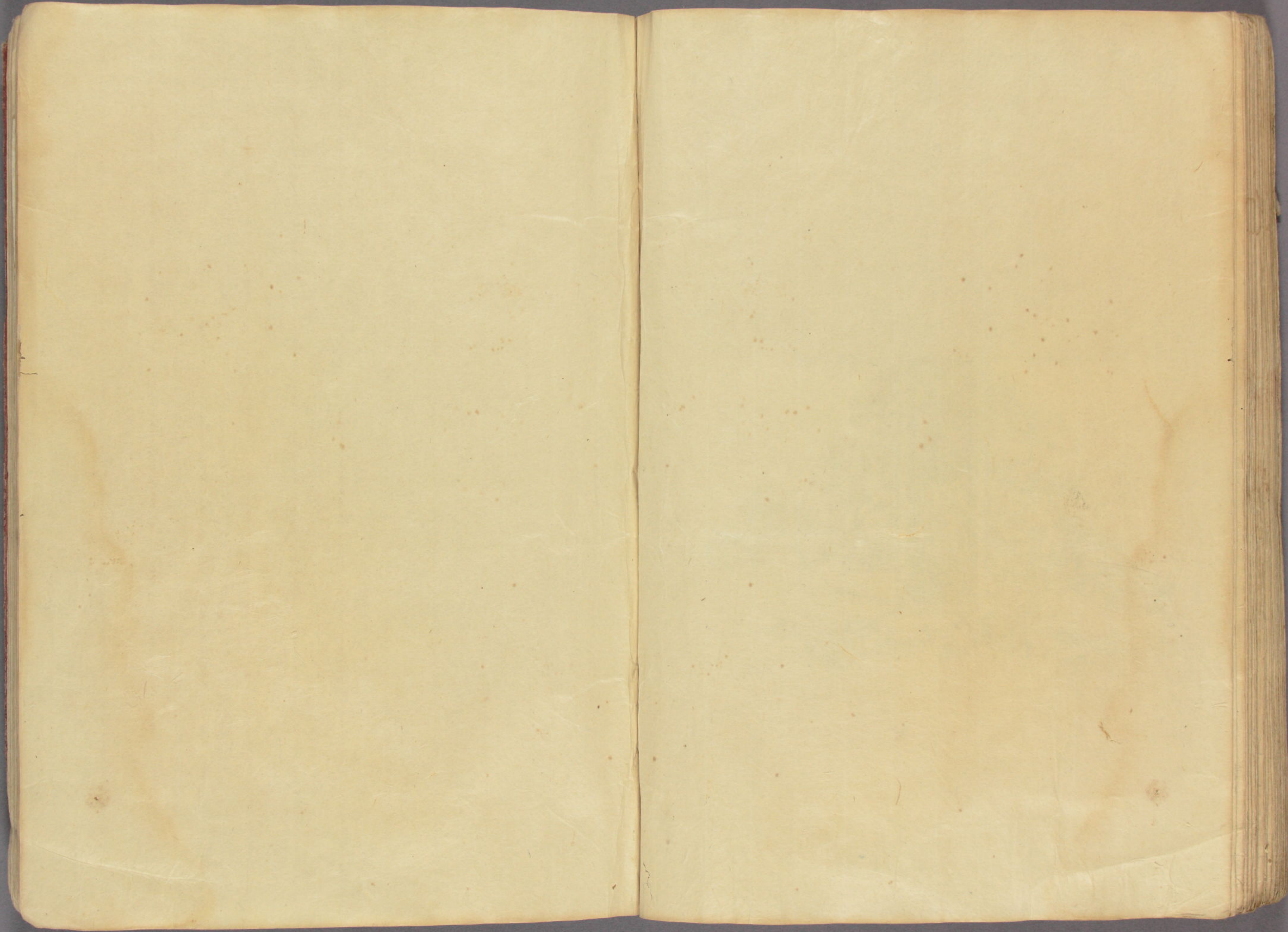
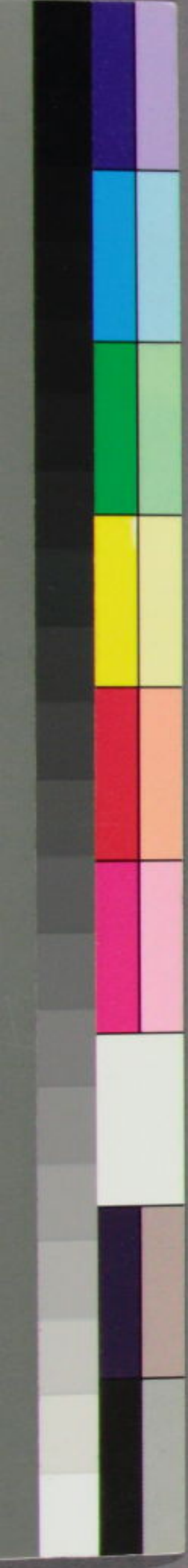



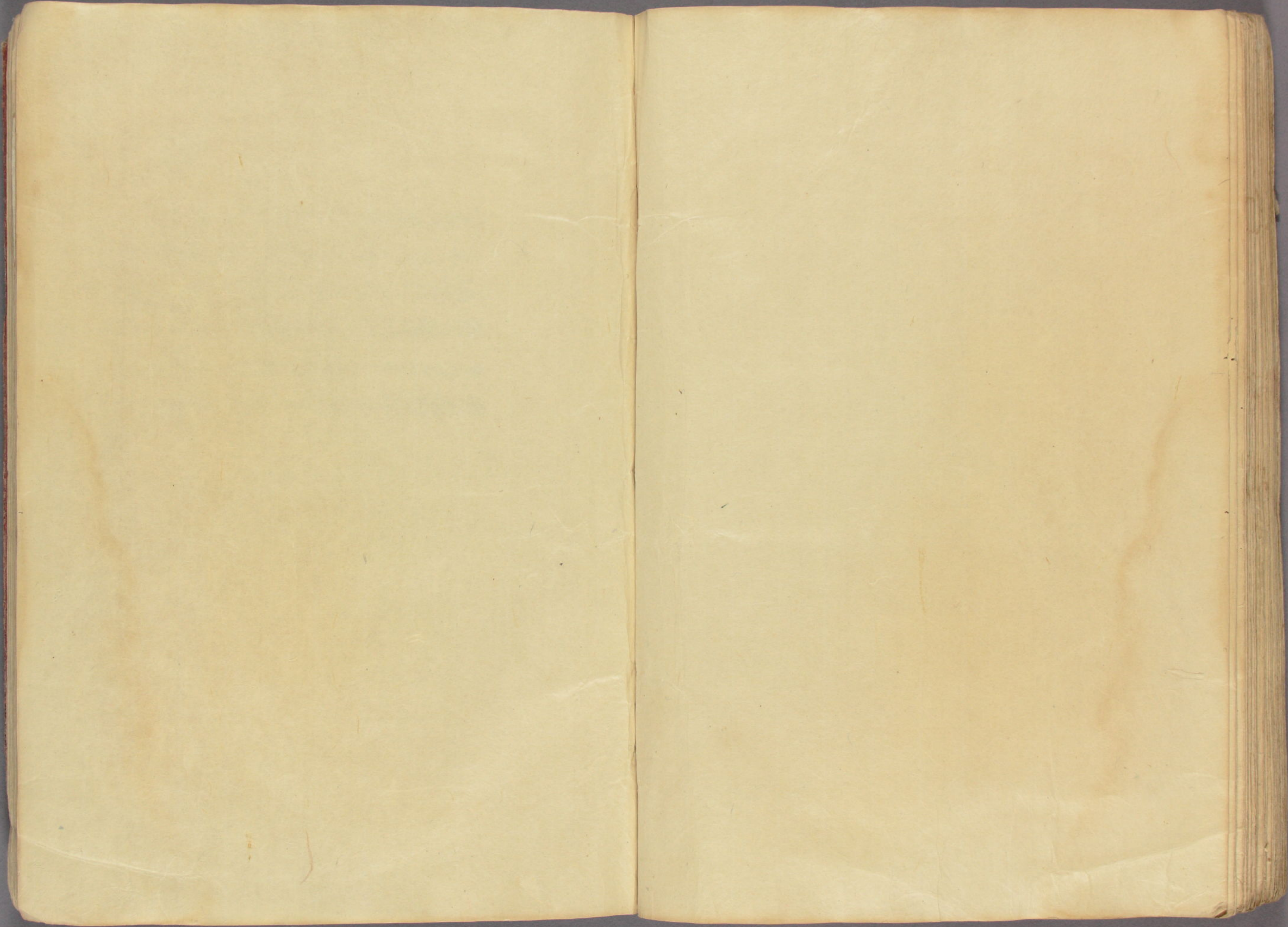
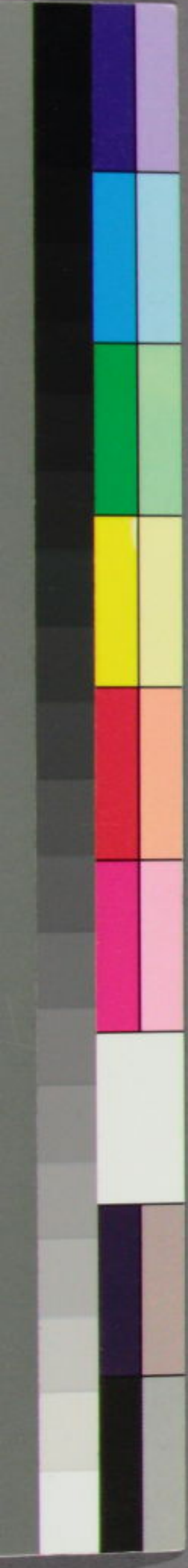







梅屋敷 立妻より 三十日め

不飛井戸の縁の 清香庵 其ころ

秋田の梅 日廿四日め

武蔵 羽ヶ谷宿より 十三里あり

飛騨山梅 日七十日め

享保の中 台命より して梅を

東嶽山梅 日七十日め

石階の上右の け本を

の足合様より 山

梅を 植す

角田川梅 日廿五日め

梅を 植す

梅を 植す

品川西原山梅 日廿五日め

日大井戸より 日廿五日め

新田池上乃東福寺 西光寺あり

武蔵玉川の梅 日廿五日め

一重なる水邊より 徳宗より

深井梅木や竹を 日廿五日め

藤 日十八日め

龜井戸 及中光寺

根津梅現 三つり梅

蓮 六月中の花より

下谷意の梅は 又浦池あり

又浦池あり 日一

又浦池あり 日一

新 八月の梅 日廿五日め

不飛井戸梅 池の縁 池水より 詠詩

菊 立冬より 廿五日め

巢鴨 本所沼谷の梅

紅葉 日十日め

品川海晏寺南山を 梅を 植す

品川東海寺 日七日め

日 日四日め

下谷意の山法寺 一本あり

梅の芽出しの 池の縁

池の女子形の やり

ホタル 旧地より

大植屋



白濱

私累年以沙地力傳釋業法以素の處  
四十年前の市衛に傳釈を相止  
傳依方沙地傳釈は傳自次身仕殊  
沙地沙道に沙駕を戴以以金素又身を  
不相應なるに終末の殿仕難有奉  
如海山に奉るの處去夏申の足使  
沙地に以公今に至る使不仕の宛り晩年  
至成傳釈亦仕るに腹胃も動一眼力も  
不及膏沙地に存出の事深更にも相詰  
老病難治は存の自想度及産業相及  
中の身一生に傳治於私宅素に月廿二日  
終日獨傳仕の沙地駕奉希の志一生  
傳仕舞も沙地に傳る沙地難に成は方様  
より以沙地名代沙地に傳る奉る至極其  
右の沙地披露の事書中上の如し

馬谷











本寶自應湖州白蓮藕粉起首老  
其各中雖各書商相信近有不肖  
無明之徒竟將假粉充買偽造色  
樣價亦極貴至使食者無益有損  
欺商騙客深可痛恨是以另到訪  
此凡賜顧者須認明  
此身身圖章為記特此







汲清泉  
澹  
新茗寫竹枝  
宜賦詩

吉生摹  
去館并題





汲清泉滄  
新茗寫竹枝  
宜賦詩

吉生摹甄  
朱館并題

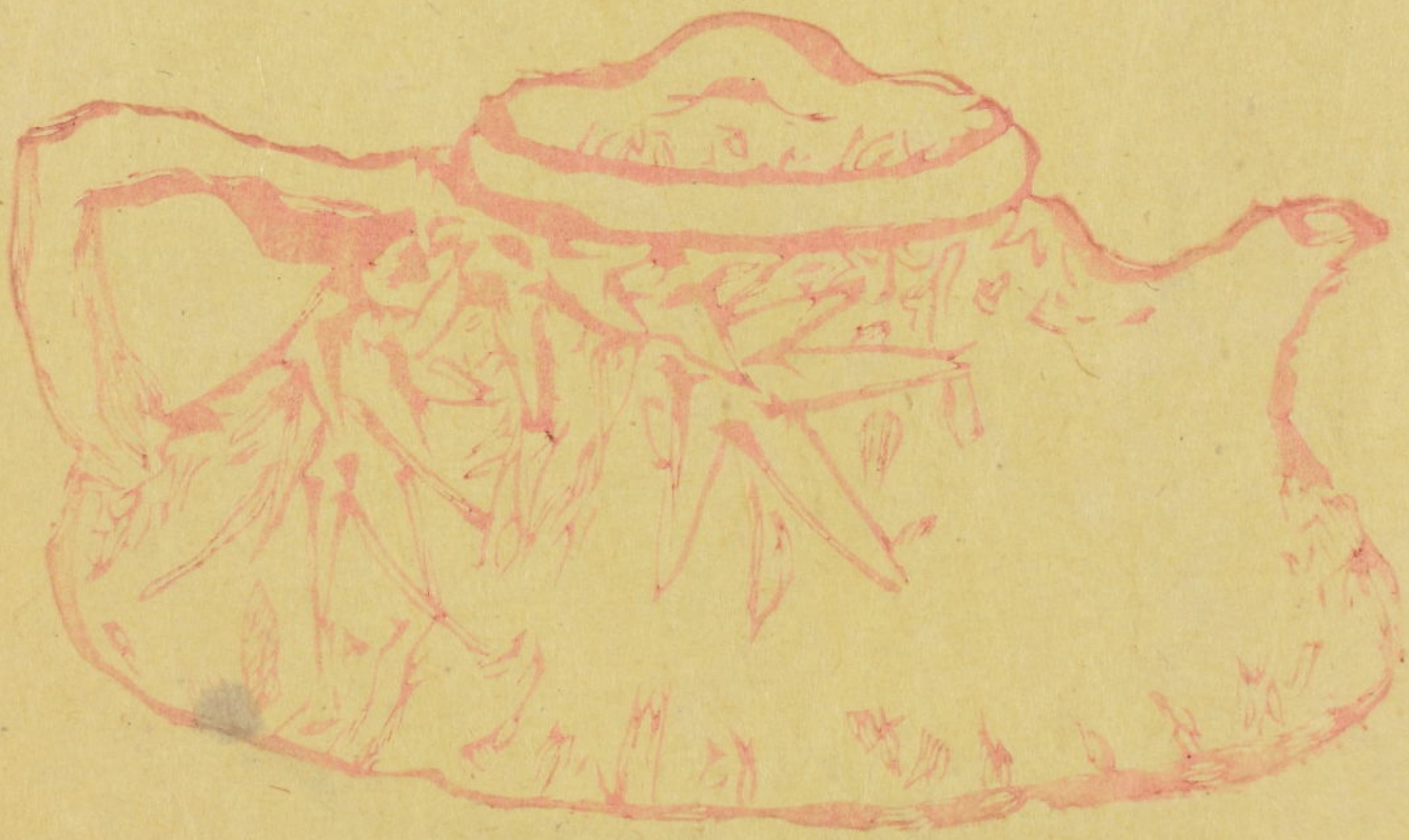



天不假年

命家

寶文  
三張湖  
純門沽  
蘇錢桂  
顧蘇是巷  
音墨真鄉會口  
認明殊名精妙  
招牌士筆製觀  
不商兼各東  
保賜免種首開

39 10 1 2 3 4 5 6 7 8 9 20 1 2 3 4 5 6 7 8 9 30 1 2 3 4 5 6 7 8 9 40 1







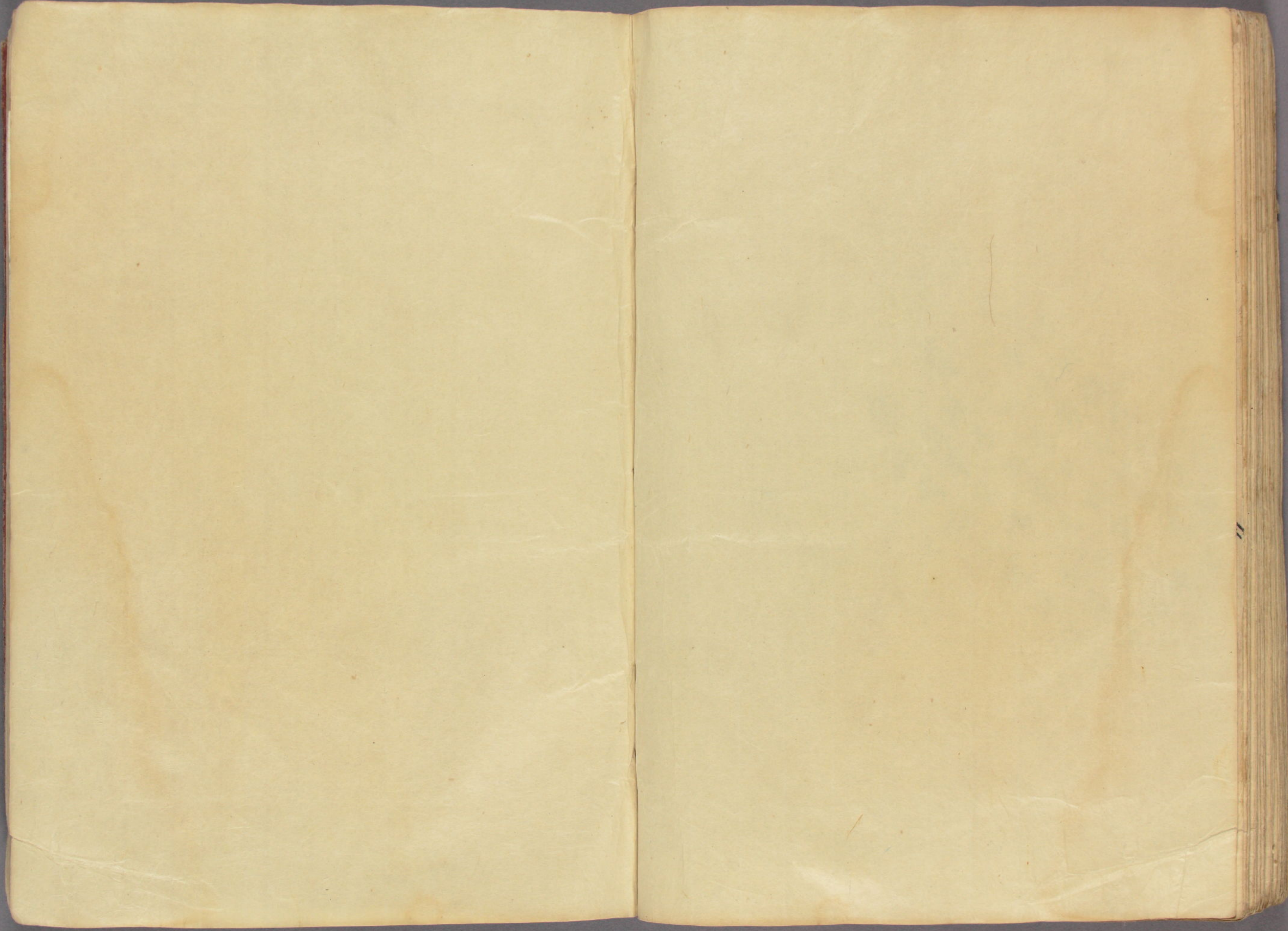



七十二候

一氣各十五日... 始者五日... 終者五日... 始者五日... 終者五日...

大寒	小寒	冬至	大雪	小雪	立冬	霜降	秋分	白露	處暑	立秋	大暑	小暑	芒種	小滿	立夏	穀雨	清明	春分	啓蟄	雨水	立春	
款冬華	冰凍解	冰凍解	虹藏不見	山茶始開	霜始降	鶉始鳴	蟄蟲始振	蟄蟲始振	蟄蟲始振	蟄蟲始振	蟄蟲始振	蟄蟲始振	蟄蟲始振	蟄蟲始振	蟄蟲始振	蟄蟲始振	蟄蟲始振	蟄蟲始振	蟄蟲始振	蟄蟲始振	蟄蟲始振	蟄蟲始振
水澤腹堅	水澤腹堅	水澤腹堅	水澤腹堅	水澤腹堅	水澤腹堅	水澤腹堅	水澤腹堅	水澤腹堅	水澤腹堅	水澤腹堅	水澤腹堅	水澤腹堅	水澤腹堅	水澤腹堅	水澤腹堅	水澤腹堅	水澤腹堅	水澤腹堅	水澤腹堅	水澤腹堅	水澤腹堅	水澤腹堅
雉始雊	雉始雊	雉始雊	雉始雊	雉始雊	雉始雊	雉始雊	雉始雊	雉始雊	雉始雊	雉始雊	雉始雊	雉始雊	雉始雊	雉始雊	雉始雊	雉始雊	雉始雊	雉始雊	雉始雊	雉始雊	雉始雊	雉始雊

晉書地理志



日  
七十二候

一氣各十五日二十一刻有奇一候各五日七刻有奇立春氣  
 解凍五日余黃鶯鳴又五日余魚上冰又五日余雨水土脈  
 起是皆日輪行天一周回成歲之次序也而氣候往來如環無端

立春	東風解凍 <small>カキク</small>	黃鶯鳴 <small>カキク</small>	魚上冰 <small>カキク</small>
雨水	土脈潤起 <small>カキク</small>	蟄始動 <small>カキク</small>	草木萌動 <small>カキク</small>
啓蟄	蟄蟲啓戶 <small>カキク</small>	桃始笑 <small>カキク</small>	菜虫化蝶 <small>カキク</small>
春分	雀始巢 <small>カキク</small>	櫻始開 <small>カキク</small>	雷乃發聲 <small>カキク</small>
清明	玄鳥至 <small>カキク</small>	鴻雁北 <small>カキク</small>	虹始見 <small>カキク</small>
穀雨	萍始生 <small>カキク</small>	霜止出苗 <small>カキク</small>	牡丹華 <small>カキク</small>
立夏	蚯蚓始鳴 <small>カキク</small>	蚯蚓出 <small>カキク</small>	竹笋生 <small>カキク</small>
小滿	蠶起食桑 <small>カキク</small>	紅花榮 <small>カキク</small>	麥秋至 <small>カキク</small>
芒種	螳螂生 <small>カキク</small>	廣州為螢 <small>カキク</small>	梅子黃 <small>カキク</small>
夏至	乃東枯 <small>カキク</small>	菖蒲華 <small>カキク</small>	半夏生 <small>カキク</small>
小暑	溫風至 <small>カキク</small>	蓮始開 <small>カキク</small>	鷹乃學習 <small>カキク</small>
大暑	桐始結花 <small>カキク</small>	土潤溽暑 <small>カキク</small>	大雨時行 <small>カキク</small>
立秋	涼風至 <small>カキク</small>	寒蟬鳴 <small>カキク</small>	蒙霧外降 <small>カキク</small>
處暑	綿柎開 <small>カキク</small>	天地始肅 <small>カキク</small>	禾乃登 <small>カキク</small>
白露	草露白 <small>カキク</small>	鶡鴠鳴 <small>カキク</small>	玄鳥去 <small>カキク</small>
秋分	雷乃收聲 <small>カキク</small>	蟄蟲坏戶 <small>カキク</small>	水始涸 <small>カキク</small>
寒露	鴻雁來 <small>カキク</small>	菊花開 <small>カキク</small>	蟋蟀在戶 <small>カキク</small>
霜降	霜始降 <small>カキク</small>	雩時施 <small>カキク</small>	楓葉黃 <small>カキク</small>
立冬	山茶始開 <small>カキク</small>	地始凍 <small>カキク</small>	全蠶香 <small>カキク</small>
小雪	虹藏不見 <small>カキク</small>	朔風拂簾 <small>カキク</small>	橘始黃 <small>カキク</small>
大雪	閉塞成冬 <small>カキク</small>	熊蟄穴 <small>カキク</small>	鱖魚解 <small>カキク</small>
冬至	乃東生 <small>カキク</small>	麋角解 <small>カキク</small>	雪下出麥 <small>カキク</small>
小寒	萍乃榮 <small>カキク</small>	水泉動 <small>カキク</small>	雉始雊 <small>カキク</small>
大寒	款冬華 <small>カキク</small>	水澤腹堅 <small>カキク</small>	鷄始乳 <small>カキク</small>

音聲韻略



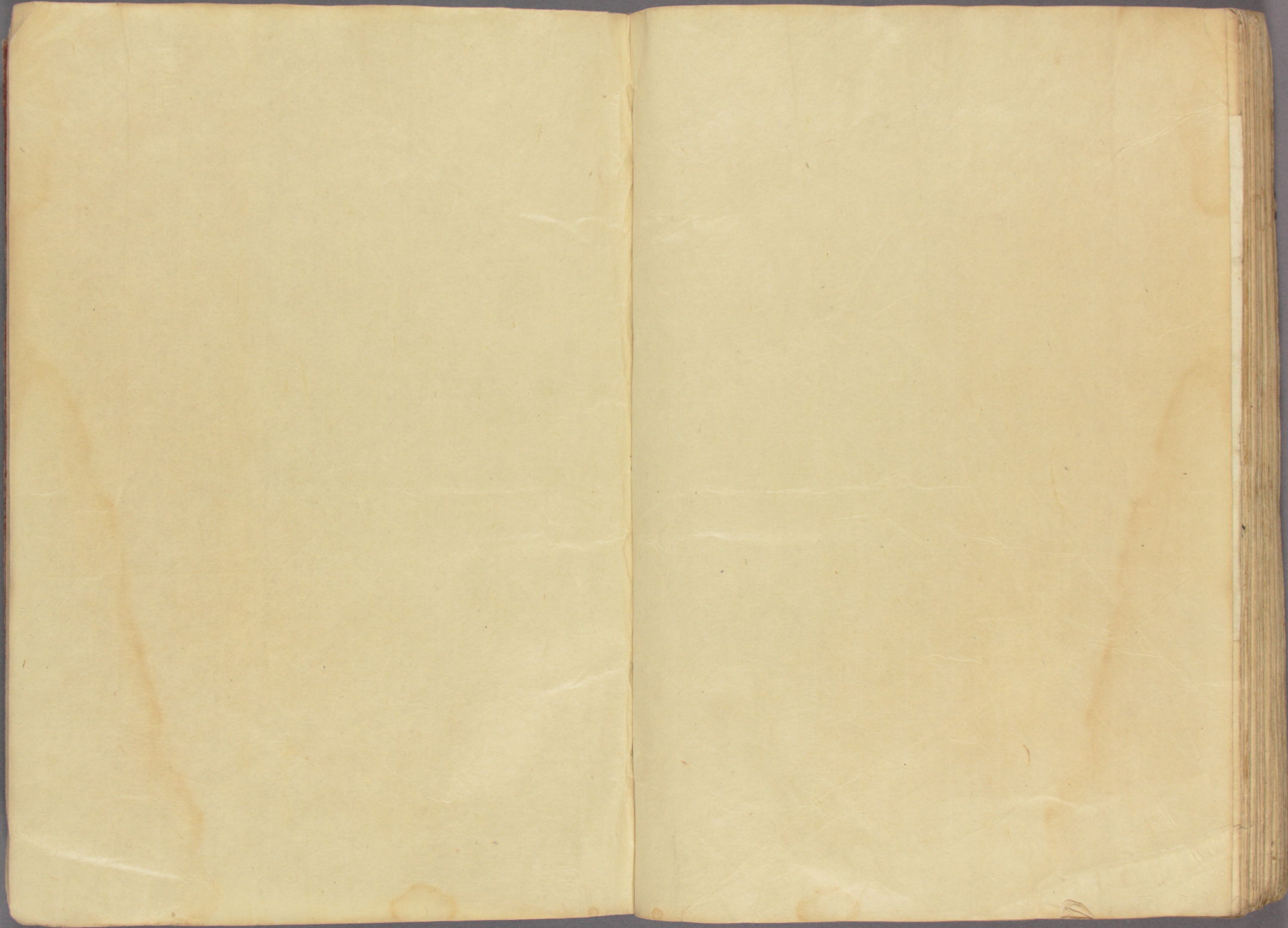



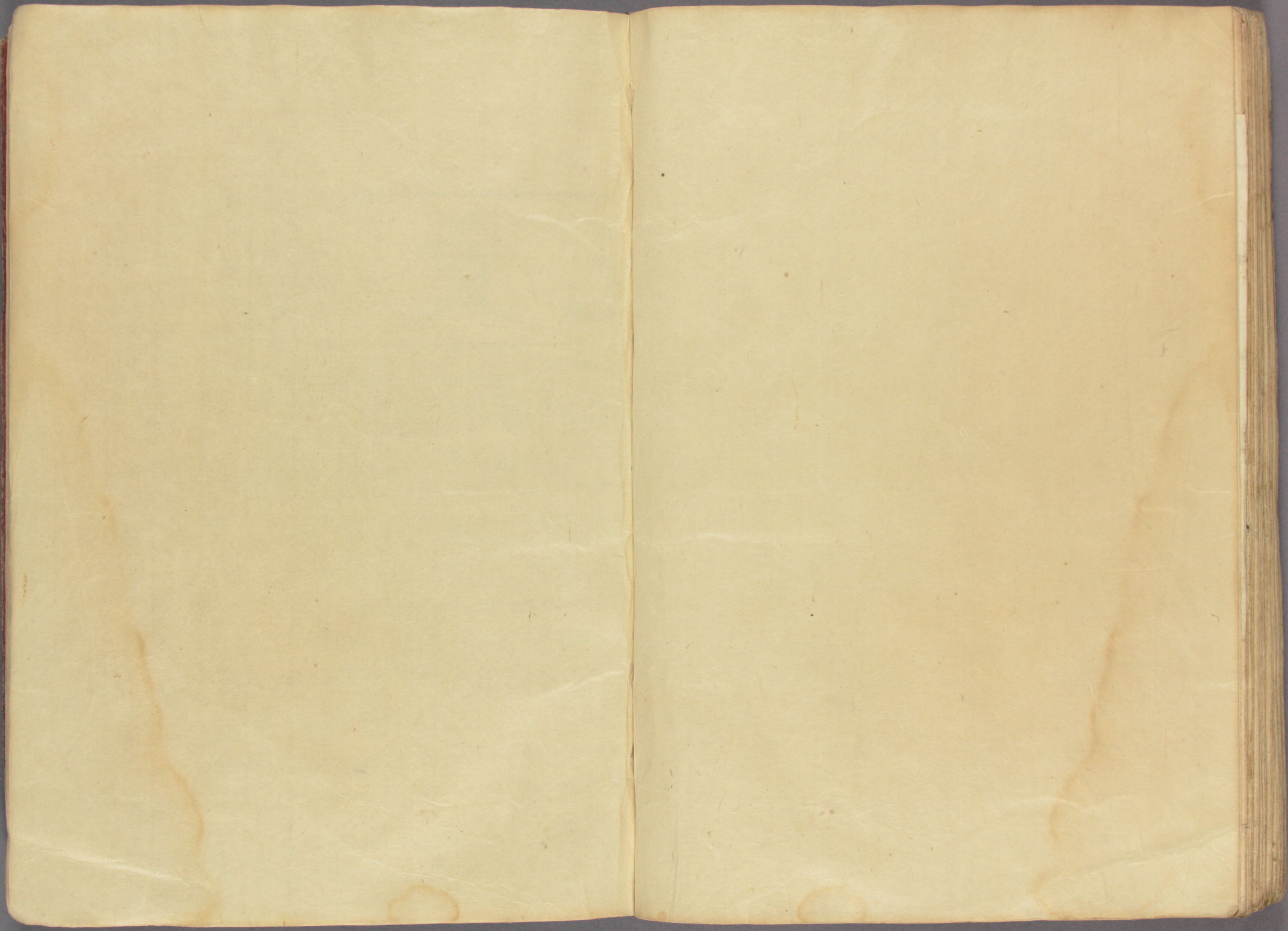











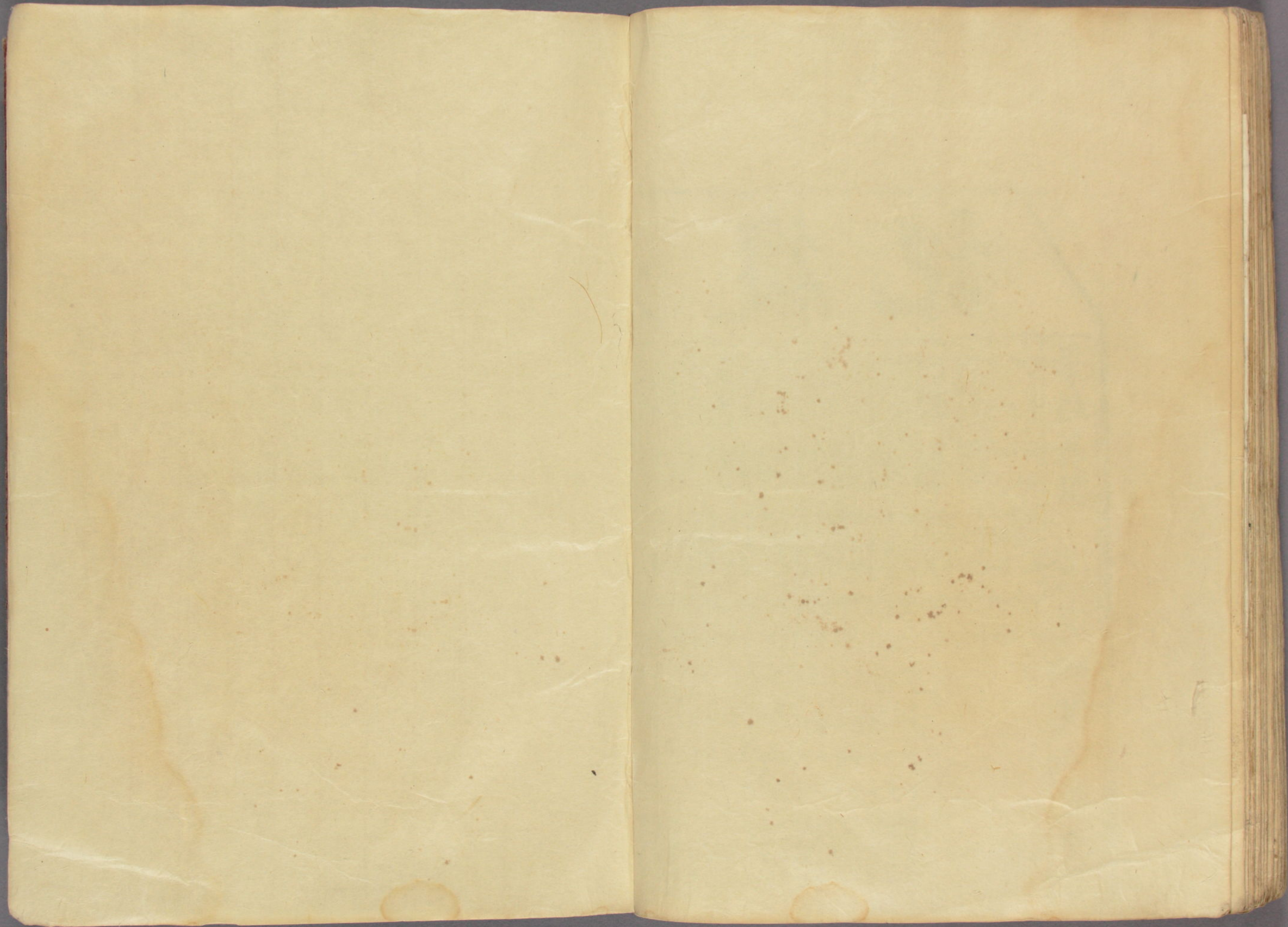
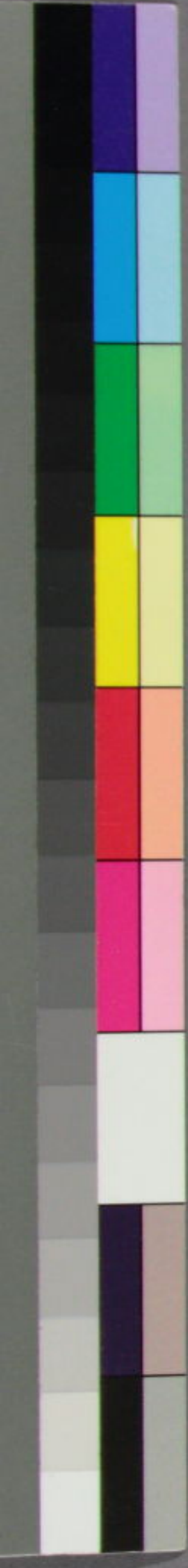



以下全て  
白紙



