اطلاعات

سه‌شنبه‌چهاردهم‌دیماه ۱۳۴۴ . . . . . شماره ۱۱۸۷۴
. . . . . سال چهلم . . . . . تکشماره ۴ ریال

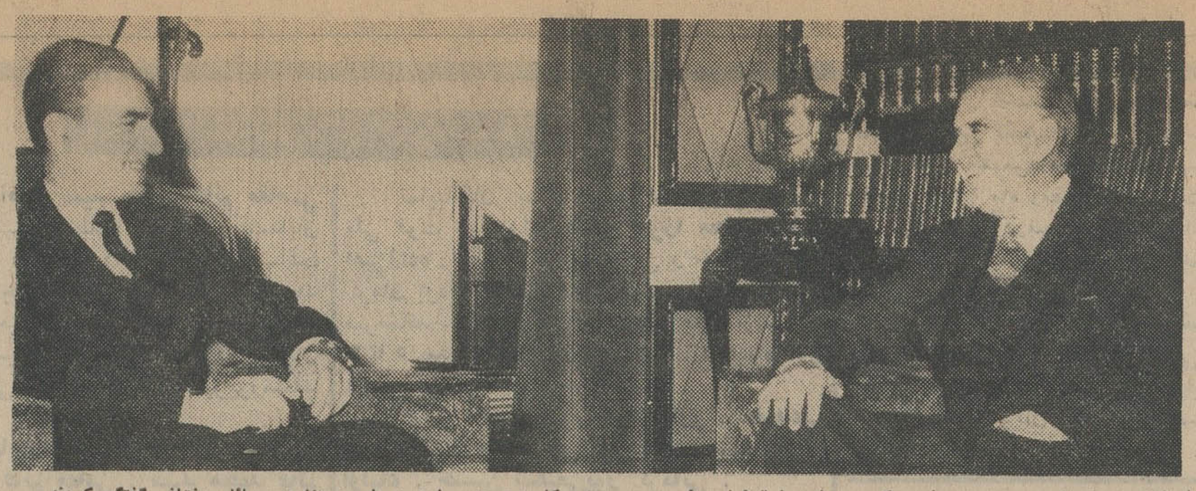

شاهنشاه و «اورل هریمن» سفیر کبیر سیار و فوق‌العاده رئیس‌جمهوری امریکا مدت دو ساعت درباره ویتنام و مسائل مختلف گفتگو کردند. این عکس در دفتر کار شاهنشاه درکاخ اختصاصی هنگام گفتگوی‌شاهنشاه و هریمن برداشته شده است.

هریمن پس از دو ساعت مذاکره با شاهنشاه و شرکت در میهمانی وزیر خارجه نیمساعت بعد ازظهر امروز تهران را ترک‌گفت وطی مصاحبه‌ای باخبرنگار اطلاعات اظهارداشت:

مذاکره باشاهنشاه در باره ویتنام برای‌من آموزنده‌بود

- امریکا به تلاش های خود برای استقرار صلح در ویتنام ادامه میدهد و امیدواراست راه‌حلی‌برای این مسئله پیداکند
- استنباط من این است‌که دولت ایران از سیاست صلح امریکا پشتیبانی میکند
- علاوه بر مسئله ویتنام درباره مسائل موردعلاقه دو کشور گفتگو هائی با شاهنشاه ونخست‌وزیر انجام شد

اورل هریمن سفیر فوق‌العاده‌سیار و نماینده مخصوص پرزیدنت جانسون در مذاکرات صلح ویتنام، دیروز در کاخ اختصاصی بحضور شاهنشاه‌آریا مهر بار یافت.

دراین شرفیابی که بیش از دوساعت بطول انجامید «ارمین هنری مایر» سفیر کبیر ایالات متحده در تهران نیز حضور داشت و نماینده مخصوص رئیس جمهوری امریکا پیرامون‌مسائل بین‌المللی و مخصوصا جریانات‌ویتنام و اقدامات مربوط باستقرار صلح در این کشور باشاهنشاه‌مذاکره‌ومشورت کرد.

● صلح ویتنام

نماینده مخصوص پرزیدنت‌جانسون طی گزارش خود که بعرض شاهنشاه رسانیده تمایل امریکا رابه برقراری صلح در ویتنام، بشرط آنکه‌مردم ویتنام بتوانند در باره سرنوشت آینده خود راسا تصمیم بگیرند، اعلام داشت:

بقیه در صفحه ۱۳ ستون پنجم

وزیر دفاع عراق طی مصاحبه‌ای اعلام‌کرد:

ارتش و عشایر عراق در نزدیکی مرز ایران دست به نبرد سهمگینی زده‌اند

- وزیر دفاع عراق مدعی شد که عشایر از طریق مرزهای ایران قسمت‌اعظم مایحتاج خودرا بدست می آورند!

بغداد - ۳ژانویه - خبر گزاری فرانسه - رویتر - یونایتدپرس - عبدالعزیز عوقیلی وزیر دفاع عراق طی مصاحبه باروزنامه «المنار» گفت: شعار کنونی ما اینست:

«نه عفو و نه مذاکره با عشایر».

وی افزود ارتش ما اینك بتنهائی قادر است بفعالیت عشایر پایان‌دهد. ما آرزومندیم که همسایه ما ایران مرز های خودرابروی عشایر شورشی به‌بندد، زیرا آنها از طریق این مرز ها قسمت اعظم مایحتاج خود رابدست می‌آورند.

وی گفت عراق تلاش میکند که‌پیوند های دوستی خود را با ایران تحکیم کند اما آرزومند عمل متقابل است. عراق از خودتفاهم و شکیبائی نشان داده است اما این شکیبائی تا محدود نخواهد بود.

● نبرد سهمگین

«عوقیلی» گفت: که در دو روز گذشته ارتش و شورشیان کرد در مناطق نزدیك بمرز ایران در نبرد سهمگینی درگیر بوده‌اند، اما سر انجام شورشیان در یك منطقه کوچك در محاصره افتادند.

بقیه در صفحه۱۵ ستون‌دوم

نخست‌وزیر امروز اعلام کرد:

ارتش ایران بموشک مجهز میشود

ایران برای‌خرید موشک پول‌میدهد وپایگاه نظامی‌بهیچ کشوری نداده و نمیدهیم

- نخست‌وزیر عراق نامه دوستانه‌ای برای من فرستاده اما اختلافات دو کشور باید عملا و از راه مذاکره حل شود
- تحقیقات اتمی و علمی و فضائی ایران زیر نظرخود من ادامه مییابد
- گداهای تهران‌بکارگمارده میشوند و بلیط فروشها در نقاط معین بلیط می‌میفروشند

درصفحه ۱۳

آقای هویدا نخست وزیر در جلسه‌مصاحبه مطبوعاتی امروز

براثر استنشاق گاز چاه شماره ۲ اکتشافی«تنگه‌بیجار»

۱۵۰ نفر مسموم شدند

ورود معاون‌کینلی یکروز بتاخیر افتاد

- شدت فوران احتمال‌حریق را بیشتر کرده‌است
- ارتفاع‌فوران‌گازازدویست متر متجاوز شده‌است

بااینکه چهارروزاست‌ازفوران‌چاه شماره ۲ منطقه کرمانشاه در«تنگ بیجار» میگذردو هر لحظه برشدت فوران گاز از چاه مزبور افزوده‌می شود برای مهارکردن این‌چاه‌سر کش از آمریکا کمك بیشتری خواسته شد.

بقیه در صفحه ۱۵

وزیرخارجه دولت امام یمن‌طی یك‌کنفرانس مطبوعاتی تلویزیونی‌که شب گذشته درریاض پخش شد اعلام‌کرد:

چین آماده کمك به‌یمن شد

شامی، وزیرخارجه دولت امام یمن

- برای دفاع از رژیم سلال سلاحهای ساخت کشورهای کمونیست وارد یمن شده است
- در صورت‌خروج‌سربازان مصری از یمن، چین کمونیست قول داده‌است به رژیم سلال کمك‌کرده و در جنك های این‌کشور شرکت کند

درصفحه ٤

اعلامیه شورایعالی اصناف در مورد

بزرگداشت ششم بهمن

بدنبال اعلامیه شورایعالی انجمن های محلی تهران. شورایعالی اصناف نیز، بخاطر بزرگداشت روز تاریخی انقلاب شاه‌و مردم، امروز از اصناف و مردم تهران و سراسر کشورخواست که در جشن و سرورملی‌شرکت‌جویند.

● اعلامیه شورا

دراعلامیه «شورایعالی اصناف گفته شده:

روز تاریخی ششم بهمن روزی‌است که آرمان های ملی ایران را جامه‌عمل پوشانده و ریشه اصلاحات اساسی و دامنه دار کشور در این روز آبیاری گردیده و آرزو های شاه و ملت در چنین روزی بمرحله اجرا درآمده‌است. شورایعالی اصناف از کلیه‌پیشه‌وران تهران و شهرستانهای کشور میخواهد که بار دیگر رشد سیاسی و وحدت ملی خود را با بزرگداشت هر چه بهتر و باشکوهتر روز تاریخی ششم بهمن به ثبوت رسانند.

کمیته عالی اجرائی امور جشن ها، منتخب شورایعالی شهر و شورایعالی اصناف، کماکان برای هم‌آهنك‌ساختن برنامه های جشن وظیفه ملی ومیهنی خودرا انجام میدهد و با اعلامیه های صادره مردم پایتخت را آگاه‌خواهد نمود.

تقاضانامه حج

از سی‌ام دیماه در سراسر کشور قبول می شود

* دستور تشکیل کمیسیون حج بتمام استانداریها و فرمانداریهای کل صادر شد

از طرف وزارت کشوردستورتشکیل کمیسیون حج بتمام استانداریها و فرمانداریهای کشور داده شد.

متقاضیان زیارت بیت‌اله‌الحرام می توانند از ۲۷ رمضان (۳۰دی) تا ۲۷ شوال (۲۹بهمن) مدارك‌لازم‌ودرخواست صدور گذرنامه را به این کمیسیونها بدهند. مقامات وزارت کشور اظهار داشتند که این مدت بهیچوجه تمدید نخواهد شد و کمیسیون‌هافقط‌مدتی که معین شده درخواست قبول خواهند کرد.

امسال در چند شهرستان گذرنامه صادر خواهد شدکه اسامی آنها بعدا اعلام خواهد شد.

خبرنگار ما میافزاید، هر وزارت کشور کمیته‌ای برای تشخیص‌صلاحیت راهنمایان حج تشکیل شده و تاکنون شش نفر درخواست راهنمائی حجاج داده‌اند که کمیته مشغول رسیدگی بصلاحیت آنان است.

صبح‌دیروز کمیسیون دائمی حج وزارت کشور تشکیل جلسه داد و پیرامون امور حج و ایجادتسهیلاتی جهت حجاج مذاکراتی صورت گرفت.

ادنائر صدر اعظم سابق آلمان طی مصاحبه‌ای گفت:

امریکا وشوروی

ممکنست بر سر آلمان محرمانه توافق کرده باشند

درصفحه ۳

لایحه تحولات اساسی دادرسی مدنی

درجلسه فوق‌العاده امروز مجلس شورایملی مورد بررسی قرارگرفت

● هنگام طرح لایحه تحول اساسی دادرسی مجلس متشنج شد

لایحه تحول اساسی در آئین دادرسی مدنی ایران. در جلسه فوق‌العاده امروز مجلس‌شورایملی مطرح وتصویب شد.

جلسه علنی مجلس ساعت نه و سه‌ربع بریاست آقای مهندس عبداله ریاضی تشکیل گردید.

● جلسه فوق‌العاده

درآغاز جلسه آقای رئیس‌اعلام کردکه چون‌طبق آئین‌نامه داخلی، درنیمه‌دوم دیماه مجلس تعطیلات زمستانی دارد، بتقاضای دولت امروز جلسه فوق‌العاده تشکیل داده‌ایم تا دولایحه مورد نظردولت مورد رسیدگی قرارگیرد. لایحه اول‌مربوط به تحول‌درآئین‌دادرسی مدنی است که مطرح میشود.

آقای مهندس ناصر بهبودی به موجب مواد ۱۰۳ و۱۰٤ اخطار نظامنامه‌ای کرد وگفت این لایحه قابل طرح دراین جلسه نیست.

آقای‌رامبد اظهار داشت: در آئین‌نامه مجلس برای‌تشکیل‌جلسه فوق‌العاده بنابتقاضای دولت، ماده‌ای وجوددارد ولی در اینکه آیا دراین جلسه فوق‌العاده باید یك مسئله مهم مملکتی مطرح گردد و یا یك لایحه عادی که‌در جریان است و سیرعادی خود راطی میکند. مورد رسیدگی قرار گیرد بنده روشن نیستم، مانباید برای آینده‌سنت ناروا بگذاریم وموادآئین‌نامه‌داخلی رامورد تفسیر غلط قرار بدهیم.

آقای رئیس در پاسخ اخطار نظامنامه آقای مهندس‌بهبودی گفت مجلس تاکنون بهمین طریق‌رفتار کرده‌است. بنابراین طرح لایحه دولت دراین جلسه مانعی ندارد.

بقیه درصفحه ۱۳ ستون پنجم

شرکت ملی نفت ایران

آگهی مزایده ۳۱۷

شرکت ملی نفت ایران‌مقداری آهن آلات‌قراضه واسقاط موجود درمنطقه البرز رابوضع موجوداز طریق مزایده عمومی یکجا بفروش میرساند.

۱- علاقمندان میتوانند برای دریافت برك مشخصات و شرایط مزایده در تهران به اطاق ۱۱۰۲ در طبقه ۱۱اداره‌مرکزی‌شرکت‌ملی نفت ایران واقع در خیابان‌تخت‌جمشید مراجعه‌نمایند.

۲- سپرده جهت‌شرکت درمزایده یکصد هزار ریال‌میباشدکه بایستی بصورت اسناد خزانه‌درتهران بصندوق حسابداری مرکزی پرداخت گردد.

۳- پیشنهادات تاآخروقت‌اداری‌روزشنبه ۲۵ دیماه ۱۳٤٤ پذیرفته و در ساعت ۹ صبح ۲٦ر۰۰ر۱۳٤٤ در کمیسیون معاملات طبقه ۱۱۲ اداری مرکزی شرکت واقع‌درخیابان‌تخت‌جمشید بازو قرائت خواهد شد.

٤- به‌پیشنهادات مبهم مشروط و پیشنهاداتیکه ناقص باشرایط مندرج درآگهی وبرك مشخصات وشرایط مزایده مغایرت داشته باشد بعد ازمدت مقرر درآگهی برسد مطلقا ترتیب اثرداده‌نخواهد شد.

٥- شرکت در رد یا قبول یك یاکلیه‌پیشنهادات واصله بدون آنکه محتاج‌بذکر دلیل باشدمختار خواهد بود.

حضور پیشنهاد دهندگان در جلسه قرائت پیشنهادات آزاد است.

مشمولین بلاتکلیف معاف شدند

اداره وظیفه عمومی‌طی‌بخشنامه‌ای بادارات تابعه اعلام نموده است که مشمولین متولد ۱۳۱۲ تا۲۲ که بسربازخانه رفته و بعدبعنوان کفالت یا مریضی مرخص شده و فعلا بلاتکلیف هستند میتوانند باپرداخت مبلغ دوهزار ریال برك معافیت از خدمت نظام درزمان صلح رادریافت دارند.

خبرنگار ما همچنین مینویسد: اداره وظیفه عمومی درنظر دارد قرعه کشی فارغ‌التحصیلان رابرای تامین احتیاجات سپاهها، در سالن محمدرضا شاه پهلوی که گنجایش پنج‌هزار نفر رادارد در چند روز متوالی انجام دهد تا مشمولین در مدت‌قرعه کشی راحت باشند، سابقاقرعه کشی‌درمحوطه‌سربازخانه هاانجام میشد.

فروش فوری

یك‌قطعه زمین مرغوب بمساحت ۱۲۵۰ متر واقع درخیابان‌آیزنهاور برشمالی قدری پائین‌تر ازپپسی کولا بعلت مسافرت بفروش میرسد.

طالبین صبحها از ساعت ۹الی۱۲ به‌تلفن ۳۸۱۲۰ مراجعه فرمایند.

۱-۲ آ-۳۵۷۱۸

بانوان و دوشیزگانی که علاقه بزبان انگلیسی دارند هر روز تهران جورنال میخوانند

تهران جورنال: روزنامه روشنفکران وافراد برجسته است.

برائر وزش بادگرم در سراسر گیلان

جنگلهای گیلان در چند نقطه بشدت میسوزد

- از هنك ژاندارمری‌گیلان پادگان منجیل، گارد جنگل و کارگران کارخانجات چوب‌بری‌برای خاموش کردن حریق‌کمك خواسته شد

گزارشهای رسیده از خبرنگاران ما در رشت و بندر پهلوی حاکی‌است که براثر وزش بادگرم و شدیدمجددا قسمتی از جنگلهای گیلان در نقاط مختلف آتش گرفته و هم اکنون‌آتش سوزی‌درشش نقطه از سه ناحیه‌جنگلی گیلان ادامه دارد.

در حوزه ماسال و شاندرمن حریق در جنگل کوهستانی «آرپاکو» و «آهکلان» در حوزه رستم آبادجنگل های «حلیمه‌جان» و «شهران» و در ناحیه اسالم طوالش جنگلهای «گیله سرا» و «ناو» آتش گرفته و هنوز هم حریق جنگلها ادامه دارد.

● کمك خواسته شد

خبرنگار ما در رشت گزارش داد: این آتش سوزیها در نقاط مختلف جنگلهای گیلان از بعد از ظهردیروز شروع شده و هنوز هم ادامه دارد. برای خاموش کردن حریق جنگلهای رستم آباد وماسال و شاندرمن از پادگان منجیل و هنك ژاندارمری گیلان کمك خواسته شده است.

امروز عده ای از افراد هنك ژاندارمری گیلان‌ازرشت عازم جنگل های حریق زده ماسال و شاندرمن شدند. و از پادگان منجیل نیز یك گروهان سرباز برای اطفای حریق جنگلهای‌رستم آباد حرکت کرده‌اند.

● جنگلهای اسالم

خبرنگارمادر بندر پهلوی گزارش داد: حریق مجدد جنگلهای اسالم

بقیه در صفحه۱۵ ستون‌دوم

سه‌نفر جوان در اهواز بازداشت شدند

تورج جهان بین یکی ازسه جوانی‌که دراهواز دستگیر شده‌است

خبرنگار ما در اهواز یدنبال گزارش های قبلی مبنی بر دستگیری جوانی بنام تورج باتهام ارتباط با سه‌دختر دانش آموز فراری از اهواز و احضار دو جوان دیگر باسامی محمد وهوشنك بدادگستری این شهرستان اطلاع‌داد:

طی‌تحقیقاتی که تا آخر وقت‌دیروز توسط آقای پرتوی بازپرس شعبه‌دوم دادسرای اهواز درباره ارتباط دو جوان احضار شده بعمل آمد، دستور بازداشت موقت صادر گردید. محمد کارمند شرکت نفت و هوشنك‌کارمند راه آهن اهواز میباشد و با این‌کیفیت تاکنون سه جوان باتهام آشنائی و ارتباط باسه دختر دانش آموز فراری از اهواز بازداشت شده‌اند.

روزنامه دیپلمات

چهارشنبه‌هاخواندنی‌است

قرص میسیدون

باداروی آنتی‌هیستامینیك

مسکن سردرد - کمردرد - دندان درد - ضدسرماخوردگی

جریان روز

هریمن در تهران

آقای هریمن نماینده مخصوص رئیس جمهوری امریکا ، برای ملاقات باشاهنشاه ایران وتشریح سیاست امریکا در موضوع ویتنام ، دیروز بتهران آمد و بعد از شرفیابی بحضور شاهنشاه بامقامات دولت ایران به مذاکره پرداخت .

خوانندگان عزیز ما مسبوقند که درآستانه سال جدید مسیحی ، امریکا دست بفعالیتهای تازه‌ای زده‌است تابلکه مسئله غامض ویتنام را ازطریق دیپلماسی حل‌کند وبدین منظور چندتن از شخصیتهای برجسته آمریکائی بنمایندگی ازطرف پرزیدنت جانسون مامور شده‌اند ضمن سفر بکشورهای مختلف ، رهبران وزمامداران ممالکی راکه میتوانند در راه تلاش برای استقرار صلح در ویتنام موثرواقع شوند ملاقات و بایشان مذاکره کنند.

اورل هریمن ، شخصیت متنفذ سیاسی امریکا ، یکی از فرستادگان مخصوص پرزیدنت جانسون است که نقش مهم و حساسی درین فعالیت بعهده دارد . وی سفر بااهمیت خودرا از لهستان شروع‌کرد و بطوریکه روزنامه‌های جهان نوشتند در ورشو ، هریمن مستقیما بانمایندگان سیاسی چین کمونیست تماس گرفت واین مهمترین خبر سیاسی سال جدید میلادی بود .

دیروزآقای هریمن‌بتهران آمد وساعت پنج‌ونیم‌بعد از ظهر بحضور شاهنشاه باریافت . البته این نخستین بار نیست که هریمن بایران سفرمیکند . درجریان‌جنك دوم بین‌المللی کمسران متفقین ، تهران رابرای تشکیل کنفرانس تاریخی خود انتخاب کردند ، آقای هریمن بعنوان مشاور نزدیك پرزیدنت روزولت در جریان مذاکرات کنفرانس تهران قرار داشت وپس ازآن نیز درمناسبت های دیگری باز بتهران آمد و کشور مارا ازنزدیك میشناسد . علاوه ، هریمن بانظرات ومنویات شاهنشاه ایران درزمینه مسائل بین‌المللی بیگانه نیست وبهمین جهت میتوان انتظار داشت که فعالیتهای وی در تهران و بخصوص مذاکراتی که‌با شاهنشاه انجام داده است ، در تامین صلح جهانی بویژه جستجوی‌راه حل هائی برای مشکل ویتنام موثر واقع شود .

بعد از جنك کره که بقیمت تلفات وخسارات بسیار تمام شد ، جنك ویتنام بزرگترین کشمکش ناحیه‌ایست که از تاریخ ختم دومین جنك بزرك‌جهانی قدرت های بزرك بین‌المللی رادر مقابل هم قرار داده وامنیت جهان را بامخاطره جدی روبرو ساخته است . ازینرو ، اکنون نه تنها کشور هائی‌که درین ماجری بطور مستقیم و غیر مستقیم دخالت دارند ،بلکه کلیه ممالك جهان نگران سرنوشت جنك در ویتنام هستند وازآنجمله است ایران .

ما دیده‌ایم در جهانی که آبستن ومستعد حوادث است چطور یك جرقه کوچك ناگهان احتراقی عظیم بوجود میآورد و ازشرق تاغرب‌عالمی‌را مشتعل میسازد ودنیای امروز مایك همچو دنیائی‌است که چون مخزن باروت آماده انفجار است . جهان ماهنوز از زیرویرانی های جنك دوم قدراست نکرده است وای دریغ اگر تغافل و یا بتعمد آتش جنك دیگری درین‌جهان‌افروخته شود. بعد از بیست سال که ازپایان جنك دوم جهانی میگذرد . دنیای ما هنوز طعم صلح را بدرستی‌نچشیده است و تصور آنهم دشوار است که یکبار دیگر سرو صدای کشمکش ، تفرقه‌ای ، کینه‌ای ، اشتلمی ویا تعصبات جاهلانه‌ای غول جنك را از خواب بیدارکند.

ملت ایران بفاجعه‌یی‌که یك جنك عالمگیر دیگر ویا حتی جنگی وسیعتر از یك‌درگیری منطقه‌ای متوجه بشریت خواهد ساخت نیك آگاه است و بهمین سبب نه بخاطر منافع خود وبعنوان کشوری که درسایه امنیت وثبات دست بکار ترمیم مشکلات خویش است ، بلکه بعنوان عضوی از خانواده ملل وبنام مصالح عالی‌بشری درموارد مختلف حد اکثر امکانات و نفوذ وقدرت خود را در راه کمك بحفظ امنیت عمومی درجهان قرار داده است .

پس بی‌سبب نیست اگر امروز ، رئیس جمهوری امریکا نماینده مخصوص خویش را که بخاطر ایجاد زمینه مساعدی برای حل معضل ویتنام در یك محیط مسالمت‌کوشش میکند ، برای مشاوره و مذاکره بحضور شاهنشاه ایران اعزام داشته است .

دولت امریکا بااتخاذ این سیاست نوین ، در ابتدای سال نو میلادی ، فرصت تازه‌ای فراهم ساخته است تاشاید آتش جنك از راه مذاکرات مسالمت‌جویانه درویتنام فرو نشیند وبااعزام شخصیت های برجسته امریکائی جهت ملاقات باشخصیت های متنفذ وبرجسته جهان ،درحقیقت‌قصددارد قدرت‌های حامی‌صلح را نیز در سرتاسر گیتی باسیاست صلحجویانه خود همگام سازد وما چون به حسن نیت واعتقاد مشترك عموم رهبران جهان نسبت بلزوم بقا وپایداری صلح معتقدیم ،امیدوار هستیم براثر این کوشش دستجمعی ازیکطرف به‌کشتار طولانی در ویتنام واز طرف دیگر بتهدیدی که ازین ناحیه متوجه صلح عمومی است پایان داده شود .

اینست که سفر آقای هریمن را بفال نیك میگیریم وآرزو داریم در آتیه نزدیك مباهی باشیم که بامساعی شاهنشاه ، کشور ما نیز در تامین صلح ویتنام و حصول امنیت عمومی سهمی موثر داشته است .

مجالس ترحیم و یاد بود

درگذشت آقای **سید حسن قائم مقامی (وهابی)** را در تهران باطلاع بستگان و آشنایان میرساند مجلس ترحیم مردانه‌آنمرحوم‌از ساعت ۱۵ الی ۱۷روز چهارشنبه ۱۵ر۱۰ر۴۴درمسجد فخرالدوله و ترحیم زنانه در همانروز و ساعت در منزل آقای سیدعلی پیشداد واقع در خیابان شمیران مقابل بی‌سیم خیابان ۲۵ شهریورمنعقد است .

سروان همایون وهابی . فریدون وهابی . سید ابوالقاسم قائم مقامی . سید محمد قائم مقامی . سیدعلی پیشداد . سید هادی حطیم فراهانی . حسین عظیمی . حسینعلی جعفری . مهندس حسن ایروانیان . سرهنك سیدحسین قائم‌مقامی. عزیزاله احتشام‌زاده . عبدالعزیز قائم‌مقام فراهانی . محمد ابوذری . نورالله قائم‌مقامی . مهندس جلیل زراندوز . حاج اکبر زراندوز . سرتیپ افطسی . سرهنك افطسی . سرهنك رضی سلطانی . سرگرد مشار .شجاع عسگرپور . سروان سیف عصار . رضا یاوری. عنایت‌اله عظیمی . حسین خلیلی . سروان توسلی . هوشنك علی‌زاده . علی عطرانی . رحمت‌اله دبیری

آ ـ ۲۳۸۷۵

درگذشت آقای قائم مقامی‌وهابی موجب‌تاسف است مامصیبت وارده‌را بعموم بازماندگان‌بویژه فرزندان آنمرحوم تسلیت میدهیم .

نمایندگان استان کرمان در مجلس شورای ملی با کمال تاسف و اندوه فوت ناگهانی شادروان **غنی زند** را که از مردان نیك و آزادیخواه صدر مشروطیت بوده‌اند باطلاع کلیه دوستان و همشهریان محترم میرسانند .مجلس ختم آنمرحوم روز چهارشنبه ۱۵ دیماه ۴۴ از ساعت ۹ تا ۱۱ صبح درمسجد مجد برگزار خواهد شد .

محدث‌زاده . دکتر اسفندیاری . شفیعی پورکرمانی . نوربخش . اولیاء

شرکت‌کل معادن و ذوب فلزات ایران

درگذشت ناگهانی‌شادروان **غنی زند** عموی‌جناب آقای مهندس زند مدیر عامل شرکت و برادران گرام ایشان آقایان مهدی زندیه و دکتر محمود زند را باطلاع عموم میرساند مجلس ختم فقید سعید روز چهارشنبه ۱۵ دیماه ازساعت ۹ تا ۱۱ در مسجد مجد منعقد خواهد بود .

با کمال تاسف فوت ناگهانی شادروان**غنی زند** وعموی آقایان مهدی زندیه .مهندس رضا زندودکترزندرا باطلاع کارکنان شرکت‌میرساند مجلس ختم روز چهارشنبه ۱۵ر۱۰ر۴۴ از ساعت ۹ تا ۱۱ صبح در مسجد مجد منعقدخواهد بود . **شرکت سهامی کارخانجات ایران**

با کمال تاسف و نهایت‌اندوه فوت‌ناگهانی شادروان **غنی زند** را باطلاع افراد خاندان و سایر خانواده های وابسته میرساند مجلس ختم مردانه روز چهارشنبه ۱۵ دیماه ساعت ۹ تا۱۱ صبح در مسجد مجد ومجلس زنانه عصر همان روز در خیابان استخر کوچه هرمز منزل آقای مهندس رضا زند برگزار میگردد .

آ ـ ۲۳۸۷۹ **خاندان زند**

خانواده های زند . زندی . زندیه . زند ذوالقلم . رضوی . صالحی . زندپور . نوابی. نواب‌زاده زند . پورزند . محسن‌زاده . ایمانی. ورندی . صرافی . مهریار . روحی . معاصر . زندوکیلی . رئیس‌زاده . پورزند وکیل . زند یزدانی . خلیلی . افشار .فوادی .ناصری . سلیمیان.میلانی.ایوانبگی‌زند .مجیدی . علائی. ساعدی . مشتاقی با نهایت تاثر و تاسف‌فوت ناگهانی شادروان **غنی زند** را باطلاع کلیه اقوام و دوستان میرساند مجلس ختم‌مردانه آنمرحوم روز چهارشنبه ۱۵ دیماه ساعت ۹ تا ۱۱ در مسجد مجد وختم زنانه عصر همانروز ازساعت ۳ تا ۵ درخیابان استخر کوچه هرمز منزل‌آقای مهندس زند منعقد است .

آ ـ ۲۳۸۹۵

بخانواده های محترم زند بویژه بازماندگان آنمرحوم مصیبت وارده را تسلیت میدهیم .

نمایندگان استان هشتم در مجلس شورای ملی فوت شادروان **جناب میرزا محمد صادق امین‌زاده** را که از مردان اصیل و خیر و نیکنام کرمان بودند باطلاع عموم همشهریان ودوستان میرساند . مجلس ختم آن سعید فقید از ساعت ۳ تا ۵ بعد از ظهر روز پنجشنبه ۱۶ دیماه‌جاری درمسجد مجد منعقد خواهد بود .

دکتر ملك منصور اسفندیاری . محمدعلی محدث‌زاده . محمد علی نوربخش . سیدامان‌اله اولیاء . حسین شفیعی‌پور کرمانی .

با نهایت تاسف فوت مرحوم **میرزا محمد صادق امین‌زاده** پدر آقای دکتر محمدعلی امینی معاون بانك اعتبارات ایران را باطلاع عموم آشنایان و دوستان میرساند .

ضمن ابراز عرض تسلیت به‌آقای دکتر محمد علی امینی و سایر بازماندگان آنمرحوم باستحضار میرساند که مجلس ختم آن فقید سعید از ساعت ۳ تا ۵ بعداز ظهر روز پنجشنبه ۱۶ دیماه جاری درمسجد مجد برقرار خواهد بود . **مدیریت کل بانك‌اعتبارات ایران**

جمعیت کرمانیان مقیم مرکز باکمال‌تاسف فوت شادروان جناب **میرزا محمد صادق‌امین‌زاده** بزرك خاندان امین‌زاده را باطلاع کلیه دوستان و آشنایان میرساند . مجلس ختم آن مرحوم از ساعت ۳ تا ۵ بعداز ظهر روز پنجشنبه ۱۶ دیماه جاری در مسجد مجد منعقد خواهدبود .

سیدمحمد هاشمی . دکتر ناظرزاده‌کرمانی

با کمال تاسف و تالم فوت **جناب حاج‌میرزا محمد صادق امین‌زاده** را باطلاع کلیه اقوام و دوستان و آشنایان ارجمند میرساند .

مجلس ختم مردانه روز پنجشنبه ۱۶ دیماه جاری از ساعت ۳ تا ۵ بعد از ظهر در مسجد مجدمنعقد خواهد بود .

سرهنك دکتر سجادپور . سرگرد دکتر جواد بهشتی . جمال معین‌زاده . حمید سعید . بهمن بوئینی . محمد حسین ایرانمنش .

با نهایت تاسف و تاثر درگذشت‌نابهنگام جناب **حاج میرزا محمد صادق امین‌زاده** بزرك خاندان‌امین‌زاده امینی را باطلاع عموم خویشان و آشنایان میرساند مجلس ترحیم آن مرحوم از ساعت ۳ تا ۵ بعد از ظهر روز پنجشنبه ۱۶ دیماه جاری در مسجد مجد منعقد خواهدبود .

شیخ ابوالقاسم هرندی . غلامرضا صرام. حاج غلامعلی مرشد . عبدالحسین مرشد .حسین فاتح.اکبر ملك‌زاده‌یزدی .مهندس‌امیرملك‌زاده . خان‌ملك یزدی . جلیل ملك . مهدی‌ملك .

خانواده‌های : **دکترتهرانی .دکترخیراندیش. نیازمند . هجری . مشیر دوانی . پورالهموری. شعاعی . توکلی** با کمال تاسف فوت مرحوم **میرزا محمد صادق امین‌زاده** را باطلاع‌عموم‌اقوام ودوستان میرسانند . مجلس ترحیم مردانه‌روز پنجشنبه ۱۶ دیماه جاری ازساعت ۳ تا ۵ بعد ازظهر در مسجد مجد منعقد خواهدبود .

بمناسبت درگذشت پدر بزرگوارمان شادروان **میرزا محمد صادق امین‌زاده** مجلس ترحیم روز پنجشنبه ۱۶ دیماه جاری از ساعت ۳ تا ۵ بعداز ظهر در مسجد مجد منعقد ومجلس ختم زنانه درهمان روز از ساعت ۶ تا ۸ بعد از ظهر در منزل شخصی انتهای خیابان بهار ـ انتهای خیابان شیرین کوچه صدری شماره ۱۳ برقرار است .

دکتر محمد علی امینی . کاظم امین‌زاده . محمود امین‌زاده . حسین امین‌زاده ۱ـ۲

مصیبت وارده را بخاندان محترم امینی بخصوص آقای دکتر محمد علی‌امینی معاون‌بانك اعتبارات ایران تسلیت میدهیم .

بمناسبت شب چهلم درگذشت شادروان مرحوم **علی صفاری کاشانی** مجلس یادبودی از ساعت ۲ الی ۴ بعداز ظهر پنجشنبه ۱۳ ماه رمضان در ابن‌بابویه منعقد است تشریف‌فرمائی سروران عظام و دوستان و اقوام باعث‌خشنودی روح آنمرحوم خواهد بود و مخارج آن بمصرف خیریه میرسد .

خانواده صفاری‌کاشانی . خانواده‌نقوی‌کاشانی

با کمال تاسف و تاثر فوت مرحومه مغفوره **فاطمه تابعین کشف** را باطلاع دوستان‌وآشنایان میرساند . ختم‌مردانه‌روزچهارشنبه ۱۵ر۱۰ر۴۴ مطابق با ۱۲ ماه رمضان از ساعت ۶ و نیم الی ۹ بعداز ظهر درمسجد مروی واقع در خیابان ناصر خسرو بازارچه مروی و ختم زنانه‌درمنزل آن مرحومه برگزار میگردد .

خانواده های : شعبانی . کشفی‌راد .مقدم. ادیب . حساس . بیدار . اعلمی . تهرانی . نوری‌پارسا . کشانی. رسولی .پیربازاری

بعموم بازماندگان آنمرحومه مصیبت وادره را تسلیت میدهیم .

بمناسبت درگذشت ناگهانی **آقای سید شمس‌الدین علوی یزدی** رئیس شعبه بهشهر این بانك مجلس ختم آنمرحوم روز چهارشنبه ۱۵ دیماه جاری از ساعت ۳ تا ۵ بعد از ظهردر مسجد حاج حسن واقع در خیابان ارامنه منعقد میباشد .

بانك بازرگانی ایران

با نهایت تاثر و تاسف درگذشت ناگهانی **آقای سید شمس‌الدین علوی یزدی** را باطلاع آشنایان و اقوام میرساند . مجلس ختم آنمرحوم روز چهارشنبه ۱۵ دیماه جاری از ساعت ۳ تا ۵ بعداز ظهر در مسجدحاج حسن واقع‌درخیابان ارامنه منعقد میباشد .

و مجلس ختم زنانه در همان ساعت و همان روز در پامنار کوچه صدرالاشراف منزل آقای عادل برگزار خواهد شد .

سید حسین علوی . سید حسن علوی . سیدمحمد علی ازغندی. سید فخرالدین علوی . پرویز علوی . بهروز علوی . خانواده های : سبکبار . علائی .کفائی . عادل.شرقی‌تهرانی

بعموم همکاران بویژه بازماندگان آنمرحوم تسلیت میدهیم.

خانواده های : یارجانی . خاکپور .ولی‌زاده . قاسمی‌نژاد صدر . کریمپور . رستگار لاری . ایل‌بگیان . منصوری . واقوام وابسته

با نهایت تاثر درگذشت شادروان**محسن یارجانی** کارمند اداره دامپزشکی زنجان را به استحضار خویشاوندان و دوستان میرسانند . مجلس ترحیم مردانه روز چهارشنبه ۱۵ دیماه از ساعت ۳ تا ۵ بعدازظهر و مجلس ترحیم‌زنانه پنجشنبه ۱۶دیماه درهمان ساعات در منزل سرهنك یارجانی انتهای فرح شمالی کوی‌زیبن کاشی ۱۴ برگزار خواهد شد .

مصیبت وارده را بعموم بازماندگان آنمرحوم تسلیت میدهیم .

خانواده ها ی: اعتمادی . مسعود .گرانمایه. مدبری . دادور . صدری .امیراصلانی . امیر سلیمانی . افشارطوس . مشاور . جناب زاده.

باکمال تاسف فوت **محمد حسن اعتمادی** فرزند مرحوم جعفرقلی اعتمادی (حاج معین السلطان قاجار) را باطلاع دوستان و بستگان آنمرحوم میرساند . هزینه ختم مردانه بنا بر وصیت آن مرحوم صرف امور خیریه خواهدشد . مجلس ختم زنانه روز چهارشنبه ۱۵ دیماه‌جاری (فردا) ازساعت ۳ تا ۵ بعداز ظهر در منزل شخصی واقع در بلوار کاخ شمالی کوچه فرشیدکاشی ۳۳ منعقد خواهد بود .

بعموم بازماندگان آنمرحوم مصیبت وارده را تسلیت میدهیم .

مراسم هفتمین شب درگذشت **بانو بتول عزیزالسلطانی** از ساعت ۳ الی ۵ بعد از ظهر روز چهارشنبه ۱۵ دیماه در منزل شخصی آن مرحوم برگزار خواهد شد . **عزیزالسلطانی**

تسلیت

جناب آقای اکبر فرماندار کل سمنان

مصیبت وارده به آنجناب را صمیمانه تسلیت میگوئیم .

محسن تربتی . مهندس نیکدل . محمود تربتی . مصطفی نیکدل

سرورگرامی جناب آقای سیدعلی پیشدادو بانو

مصیبت وارده را تسلیت عرض نموده بقاء عمر و سلامتی آن خاندان محترم را خواهانیم .

آ ـ ۲۳۹۱۳ **دکتر شاداب و بانو**

سپاسگزاری

از ذوات محترم و سروران گرامی که در واقعه جانگداز فوت همشیره اینجانب تلگرافا و حضورا ابراز لطف فرمودند سپاسگزار و چنانچه بعلت‌تالمات‌روحی‌بعرض تشکرحضوری نائل نشدم پوزش میطلبم .

آ ـ ۳۶۱۲۲ **رودبار ـ منوچهر مهرورز**

سرکار سرهنك خالق‌پناه

دانشجویان گردان سال‌اول دانشکده‌پلیس مصیبت وارده را بجنابعالی صمیمانه تسلیت عرض مینمایند . آ ـ ۲۳۹۲۳

جناب آقای رحیم شالچی

مصیبت وارده را تسلیت عرض نموده از درگاه ایزدمنان مسئلت داریم که بجنابتان و خانواده محترم صبر جمیل‌عنایت فرماید .

آ ـ ۳۶۰۸۶ **شرکت سهامی صنعتی کاوه**

خانم فریده علیاری

درگذشت مرحوم آقای محمد علی علیاری‌را بشما و خانواده محترم علیاری تسلیت عرض مینمائیم .

خانم سرهنك مظاهری . خانم دکتر عاطفه . خانم شکوه امینی . خانم سرهنك بهشته .خانم دکتر مولوی . خانم سرهنك اشرفی

درگذشت نابهنگام آقای غنی زند را به آقای زند ذوالقلم رئیس آمار سازمان اوقاف تسلیت میگوئیم . **سازمان اوقاف**

بدین وسیله مصیبت وارده را بدوست و همکار خود جناب آقای تقی زند نماینده محترم مجلس شورای ملی تسلیت میگوید .

آ ـ ۳۶۰۷۴ **فراکسیون پارلمانی ایران نوین**

گروه مهندسین اصلاحات ارضی مجلس شورای ملی مصیبت وارده را بهمکار گرامی جناب آقای تقی‌زندنماینده محترم مجلس‌شورای ملی تسلیت میگویند .

با علاقه موجود و دوستی آباء و اجدادی فوت مرحوم حاج میرزا محمد صادق امین‌زاده کرمانی موجب بسی تاثر و تاسف اینجانب و بستگانم گردید ضمن عرض تسلیت و ابراز همدردی بعموم بستگان و فرزندان ارجمند و گرام آن‌فقید سعید سلامتی‌و طول عمروشکیبائی همه بازماندگان آن‌مرحوم راازایزد متعال‌مسئلت مینمائیم .

سیدمحمد صالح نعمتی تولیت‌زاده‌کرمانی‌و بانو

سرکار سرهنك کریم خالق‌پناه

مصیبت وارده را تسلیت عرض نموده خود را در اندوه شما شریك میدانیم .

ستوان یکم بلاش بهرامی . ستوان دوم‌حسین یزدانیان . ستوان دوم محمود فرهنك

سرکار سرهنك کریم خالق‌پناه

مصیبت وارده فوت ابوی گرامتان را از صمیم قلب تسلیت عرض مینمائیم .

دانشجویان گردان سال سوم دانشکده افسری شهربانی آ ـ ۲۳۹۰۱

دوست ارجمندم آقای فریدون کریم‌خانی

با تاثر فراوان‌فوت نابهنگام‌پدربزرگوارتان را تسلیت عرض مینمایم . **لطف‌اله امینی**

جناب آقای محمد فضائلی استاد معظم

با کمال تاسف و تاثر درگذشت شادروان شیخ‌الملك اورنك را به جنابعالی وخانواده‌جلیل تسلیت عرض نموده بقاء عمر بازماندگان فقید سعید را از خداوند متعال مسئلت مینمایم .

آ ـ ۳۶۱۱۰ **فرماندار آمل ـ گرجی**

سرکار سرهنك علی‌اصغر فرازیان‌وسرکار سرهنك علی اکبر فرازیان

مصیبت وارده را به آن دوستان محترم تسلیت عرض نموده بقای بازماندگان را از خداوند خواهانم . **سرهنك علی فروزین**

کارکنان صنایع نساجی شرکت سهامی کارخانجات ایران مصیبت وارده را به آقای زندیه رئیس اداره کل رفاه شرکت تسلیت می گویند . **صنایع نساجی**

برای پیروان قرآن ازهر قصه‌ای شیواتر، از هرداستانی دلپذیرتر وازهر سرگذشتی خواندنی‌تر ودوست‌داشتنی‌تر:

قصص قرآن مجید

بانضمام «فرهنك قصص قرآن»

تالیف: سید صدرالدین بلاغی

شامل تاریخ پیغمبران ازآدم تاخاتم وسرگذشت‌امتها واقوام وسلاطین وحکام سلف‌که داستانی واشارتی ازآنان درقرآن مجید آمده‌است باشرح لغات واصطلاحات و اعلام تاریخی وجغرافیائی قصص قرآن چاپ پنجم در۴۲۰ صفحه انتشار یافت.

مؤسسه انتشارات امیر کبیر

کتاب

هر نوع کتاب که میخواهید بخرید و پول آنرا ماهانه بپردازید ـ تلفن ۳۶۹۳۵

آ ـ ۳۶۱۱۶ ۱ـ۵

دکتر حسن امینی

دارای درجه تخصص ازکالج‌سلطنتی‌جراحان‌بیماریهای زنان وزایمان انگلستان سینورژیستراربیمارستانهای‌لندن

عضو هیئت تدریسی دانشگاه لندن و کالج سلطنتی ماماهای انگلستان خیابان فرانسه اول صباح شماره ۶۰ تلفن ۶۶۳۵۴ (پذیرائی باوقت قبلی)

آ ـ ۳۵۸۶۲ ۱ـ۲

تهران مصور

بزرگترین مجله سیاسی ایران

خاطرات محمود جم نخست وزیر هفده‌ماهه

در تهران هم اتم شکافته میشود

بیل های دستچی در آمریکا خوفناک‌کرده‌اند

لغو قرارداد ۱۳۱۶

ایران و عراق

باهشت صفحه گلیات رنگی

اطلاعات دختران وپسران

دوشنبه‌ها

منتشر میشود

هوبرت همفری معاون رئیس جمهوری امریکا که ازماموریت مذاکره برای صلح درویتنام بازگشته دیشب به جانسون گزارش داد :

کمونیستها مایل بمذاکره صلح در ویتنام نیستند

پرزیدنت جانسون رئیس جمهوری آمریکا شب گذشته با «هوبرت همفری» معاون ریاست جمهوری آمریکا ملاقات ومذاکره کرد و«همفری» گزارشی ازسفر خود به خاور دورتسلیم رئیس - جمهوری نمود.

واشنگتن- ۳ ژانویه

معاون ریاست جمهوری آمریکا در پایان مذاکره با رئیس جمهوری آمریکا به‌روزنامه نگاران گفت‌طی سفر خود به خاوردور هیچگونه علائمی مبنی برعلاقه کمونیستها بشرکت در مذاکرات صلح ویتنام نیافته است.

«دین راسك» ، «ربرت‌مکنامارا» و«مك جرج بوندی» نیز در مذاکرات جانسون، همفری شرکت داشتند.

● تسلیم یادداشت

همفری گفت طی ملاقات خود بارهبران دول چین‌ملی ، کره جنوبی ، فیلیپین و ژاپن یادداشتی درسه صفحه مبنی برتلاش آمریکا جهت آغاز مذاکرات صلح‌درویتنام تسلیم آنها کرده‌است .

واضافه نمود یادداشت دولت آمریکا بااستقبال روبرو گردیده ورهبران دولی که‌او باآنها ملاقات کرد صمیمیت آمریکا رادراستقرارصلح درویتنام تائید نموده‌اند .

معاون ریاست جمهوری آمریکا درپاسخ سئوالی گفت آمریکاهرگز حقوق و آزادی سایر ملل را نمی‌فروشد .

وی اضافه کرد دراین سفرموفق گردیده است کمك‌نظامی‌واقتصادی ژاپن را به‌ویتنام جنوبی افزایش دهد .

● فیلیپین نیرو میفرستد

همفری از پاسخ باین سئوال که فیلیپین بزودی به‌ویتنام نیرو میفرستد یانه خودداری کردمعاون ریاست جمهوری آمریکا تلاش اوتانت را برای سفر به‌هانوی و پکن یادآور شده و گفت :آمریکا از هرگونه اقدامی جهت استقرار صلح درویتنام حمایت میکند .وی تائید نمود که آمریکا طرفدار کنفرانس جنوب شرقی آسیادرباره ویتنام است ، امااین کنفرانس باید بدون شرط تشکیل شود .

*** پیشنهاد چهارماده‌ای**

«هوبرت همفری» سپس خاطر نشان ساخت که دریادداشت‌دولت آمریکا به‌رهبران دول چین ملی ، فیلیپین ، ژاپن‌و کره جنوبی تائید شده‌است که آمریکا حاضر است پیشنهاد چهارماده‌ای نخست‌وزیر ویتنام شمالی را در کنفرانس مورد بررسی قراردهد و درویتنام‌انتخابات آزاد صورت گیرد .

دریادداشت همچنین گفته شده است این بامردم ویتنام است که درباره وحدت کشور خود تصمیم بگیرند وواشنگتن حاضر است حد اقل یك میلیارد دلار به‌تجدیدبنای اقتصادی جنوب‌شرقی‌آسیااختصاص دهد .

یادداشت میگوید آمریکا بامید استقرار صلح در ویتنام مدت قطع بمباران ویتنام‌شمالی را تمدید میکند .

سپس پیشنهاد چهارماده‌ای آمریکا درمورد استقرار صلح درویتنام دریادداشت مورد بحث قرار گرفته است .

ناظرین امور سیاسی معتقدند انتشار نامه دولت آمریکابه‌رهبران دول کره جنوبی ، فیلیپین ، ژاپن

بقیه درصفحه‌چهارم

گاز اشك آور

سایگون - چتربازان‌امریکائی از هلیکوپتر های خود گازاشك آلود به جریکهائی که در جنگل هاو شالیزار های ویتنام جنوبی بودند ریختند .

اما این گاز ها نتوانستند به غلظت کافی برسند و مانع‌تمرکز جریکها در جنگل شوند .

اورل هریمن نماینده‌مخصوص‌پرزیدنت‌جانسون در سفر اخیر خود بکشورهای اروپائی و آسیائی با مارشال‌تیتو رئیس جمهوری یوگسلاوی نیز ملاقات و گفتگو کرد این عکس هریمن رادر حال مذاکره باتیتو نشان میدهد در سمت راست همسر رئیس جمهوری یوگسلاوی دیده میشود .

در چهارگوشه جهان

اخراج شد

مسکو - دولت شوروی به دبیر اول سفارت آلمان غربی در مسکو دستور داد که هرچه‌زودتر خاك آن کشور راترك کند .

دیپلمات آلمان غربی به‌فعالیت های ضد شوروی متهم شده‌و چهار روز بوی مهلت داده‌شده است که از خاك شوروی خارج شود .

قطع رابطه

کوتونو - کشور افریقائی داهومی روابط سیاسی خود را با چین کمونیست قطع کرد و به دیپلماتهای چین دستور داد در عرض ۷۲ ساعت خاك‌آن‌کشور راترك گویند .

در اعلامیه‌ای که از طرف وزارت خارجه داهومی انتشار یافته علت قطع رابطه سیاسی باچین کمونیست فاش نشده است .

داهومی در نوامبر ۱۹٦٤چین کمونیست را برسمیت شناخته بود .

جریان دستگیری

بن - جریان ربودن آدولف ایشمان در سال ۱۹٦۰ از طرف وکیل وی از امروز در روزنامه های آلمان انتشار می‌یابد .

ایشمان نوشته است اگراین طرف دادگاه اسرائیل محکوم بمرك شد و اعدام گردید نوشته است چهار مرد در خارج از خانه‌ام بمن حمله کردند و مرا روی‌زمین‌انداختند دراین اثنا، عینکم از چشمم افتاد و دندان های عاریه‌ام در حلقم فرورفت.

ایشمان نوشته است اگر راین پیش آمد روی نمی داد اوضاع طور دیگر میشد .

مجله مخفی

مسکو - گروهی از جوانان شوروی که بیشتر آنهادانشجوی رشته شیمی هستندباتهام‌انتشار یك مجله مخفی بنام «لیبرال » به زندان محکوم شده‌اند .

گزارشهای رسیده نشان می دهد که این عده در ماه‌نوامبر گذشته در یکی از دادگاه های لنین‌گراد تحت محاکمه قرار گرفته و رهبر آنها به هفت‌سال و هشت نفر دیگر از جمله دو دختر جوان از ۲ تا پنج سال زندان محکوم شده‌اند .

ازدواج پانچن لاما

دهلی نو - مقامات وابسته به دالائی‌لاما رهبر مذهبی‌بودائی های تبت در دهلی نو ازگزارش روزنامه های انگلیسی درمورد ازدواج پانچن‌لاما اظهاربی‌اطلاعی کردند .

اخیرا روزنامه های انگلیس‌از قول مهاجران تبتی گزارش داده بودند که مقامات‌چینی‌پانچن‌لاما را مجبور کرده‌اند که برخلاف دکترین بودا ازدواج کند .

چاق‌ترین مرد جهان‌مرد

لیما - سنور « سابینو - ساراویا » چاق‌ترین مرد جهان که۲۳۰ کیلووزن‌داشت‌درگذشت «ساراویا »چهل‌و چهار سال داشت وپس از چندحمله قلبی بدرود حیات گفت .

جدائی امریکا

کنرادآدنائر صدراعظم سابق آلمان طی مقاله‌ای در روزنامه «دی‌ولت » چاپ هامبورك نوشته است‌بیم‌آن‌میرودکه وقایع آسیا منجر به تقویت فکر جدائی امریکا از سایر دول جهان‌شود. وی همچنین سوء ظن خود را از اینکه ممکن است بین امریکا و شوروی قرار هائی بر سر آلمان گذاشته شده باشد اعلام کرده است آدنائر که دو سه‌روز دیگر نود ساله میشود گفت در ملاقات آینده خود با ژنرال‌دوگل بار دیگر فکر « نیروی اتمی اروپائی » را مطرح خواهدکرد.

دیك زودپز «یونیك» زودپزتر از هر دیك زودپز (زیرا قابلیت فشار بیشتری دارد)

دیگ‌زودپزیونیك

ساده است‌چونکه پیچ‌ومهره وفنرندارد. محکم است برای‌اینکه ریختگی‌نیست بلکه‌پرس شده. مجهز بدوسوپاپ‌و دارای‌وسایل مخصوص‌برای پخت‌مواد غذائی بابخار (دراندازه‌و رنگهای‌مختلف)

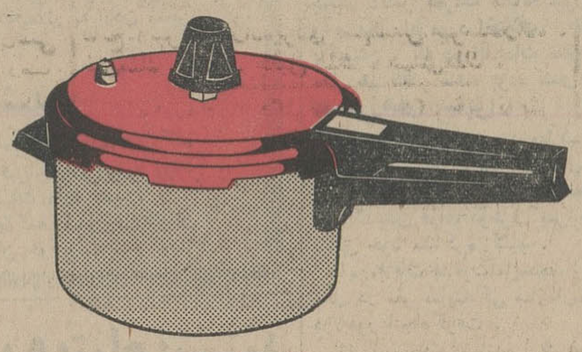

نماینده انحصاری **بازرگانی جم**

تهران . لاله‌زار کوچه برلن ساختمان شماره ۵۲ تلفن۳۰۵۰۱۵
ازشهرستانها نماینده میپذیریم تلگرافی «یونیك»

کنفرانس ۳ قاره‌ای امشب افتتاح‌میشود

هاوانا- ۳ ژانویه - خبرگزاری فرانسه - پانصد نفر نماینده ۷۷ کشور آفریقائی‌وآسیائی وامریکای لاتین امشب در هاوانا تشکیل‌جلسه میدهند .

هدف از تشکیل‌این کنفرانس تحکیم وحدت نیروهای ضد - امپریالیسم ، ضد استعمار و ضد استعمار جدید است . شعار رسمی کنفرانس سه‌قاره‌ای چنین است:

۱- تشدید نبرد علیه‌امپریالیسم استعمار جدید و استعمار .

۲- بررسی طرق عملی نبرد ضد امپریالیستی درسه‌قاره .

۳- همبستگی ضد امپریالیستی بین کشورهای آفریقا ، آسیا و آمریکای لاتین در زمینه اقتصادی اجتماعی وفرهنگی .

ناظرین امور معتقدند احتمال دارد دراین کنفرانس کشمکش شدیدی بین طرفداران پکن و مسکو در زمینه‌شیوه نبردهای‌ضدامپریالیستی روی دهد . زیرا گروه طرفدار پکن طرفدار شدت عمل‌وتقویت جنگهای‌چریکی‌هستند،در حالی که طرفداران مسکو همزیستی را به خشونت ترجیح میدهند .

افطار بانان روغنی سیتا

از فردا صبح درسینماهای **ماژستیك**

ایفل - ب.ب - رادیوسیتی

این فیلم را حتما به بینید - او تصمیم گرفته است جنایت کند و راهش را انتخاب کرده، آیا راه این جنایت تابحال‌سابقه داشته است ؟....خیر !

اثر: ارنست همینگوی

Ernest Hemingway's

رنگی تکنی کالر

قاتلین

کارگردان : دونالد سیگل

"The Killers"

آنجی دیکنسون، لی مارویین

محصول کمپانی یونیورسال انترنشنال / جان کاساویتس / رونالد ریگان

Universal International

ازصبح پنجشنبه درسینماهای

نادر - دنیا - مراد - رامسر

جی - کارون - فلور - ماندانا جهان

در دنیا بیگانه بودم

باشرکت آذر حکمت شعار - نادر بیات علی آزاد - نادره - والامقام - مقبلی و اکبر عشمی

دلهای جدید سال ۱۹٦٦

تلویزیون - ضبط‌صوت - رادیوترانزیستوری

SIERA

علامت مرغوبیت واعتماد

سیرا

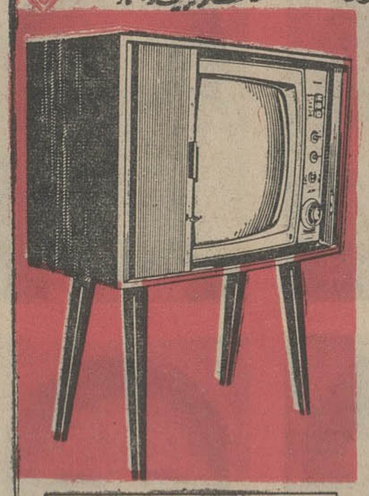

تلویزیون سیرا ۲۳ انچ با درب کوکه‌ای مدل ۷۹۳A

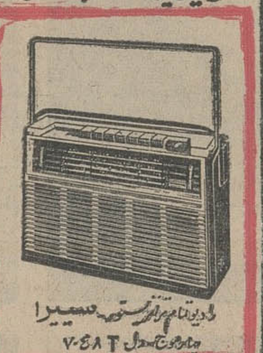

رادیوتلفن ترانزیستوری سیرا چهارموج مدل T ۷۰٤۸

انواع ضبط‌صوت سیرا ترانزیستوری وبرقی واستریوفونیک

سرویس مجهز تلویزیون سیرا: در تهران - تلفن ۶۱۲۲۸۱ در آبادان - تلفن ۲۶۱۶

نمایندگی انحصاری درایران: ع. مقوم شرکت سیرا خیابان فردوسی ٤۸۲ تلفن - ۳٤٤۵۵ - ۳۳۰٦٦

مراکزفروش درتهران - کلیه فروشگاههای معتبر

مراکزفروش درآبادان:
۱- فروشگاه جنوب - خیابان شهرداری
۲- فروشگاه توانا - احمدآباد
۳- فروشگاه لاهوتی - احمدآباد - ۱۲ فرعی

تفسیر روز

کنفرانس تازه

کنفرانس سه قاره ای ،آسیا، آفریقا و آمریکای لاتن که دیشب در هاوانا با حضور ٥٠٠ نماینده از ٧٧ کشور جهان تشکیل شد اولین‌ثمره تلاش سازمان‌همبستگی آسیا و آفریقا برای منظم کردن آمریکای لاتن باین سازمان است. اگر کنفرانس هاوانا موفق شود یك سازمان جدید همبستگی سه قاره جانشین سازمان دوجانبه آفریقائی - آسیائی خواهد شد. اصطلاح آفریقائی - آسیائی فی‌الفور اولین کنفرانس کشور های آفریقا و آسیا را که در آوریل ١٩٥٥ در باندونك تشکیل شد بخاطر ها میآورد اما در حقیقت بین کنفرانس باندونك‌و سازمان همبستگی آسیا وآفریقا تفاوت فاحشی وجود دارد .

کنفرانس باندونك اجتماع نمایندگان‌رسمی کشور های‌آفریقا و آسیا بود . اما سازمان‌همبستگی آسیاو آفریقا که اکنون امریکای لاتن را نیز در بر میگیرد بیشتر از نمایندگان احزاب غیر دولتی و حتی عناصر تبعیدی ومخالف دولت های مستقر در آسیا و آفریقا تشکیل شده و میشود . البته ،در این میان کشور های کمونیستی و بعضی کشور های دیگر نظیر الجزایر و مصر نمایندگان رسمی بکنفرانس های این سازمان میفرستاده اند سازمان همبستگی آفریقا و آسیا درآغاز بدین سبب بوجود آمد که در جنبش آسیائی وآفریقائی جای پائی به شورویها داده شود . زیرا میدانیم که چینی ها بعنوان یك قدرت بزرگ آسیائی در کنفرانس باندونك فعالانه شرکت کردنداما شوروی‌باین کنفرانس دعوت نشده بود . بدین سبب شورویها درصدد برآمدند که با جنبش های ضد غربی‌آسیا و آفریقا روابط‌محکمی برقرار کنند . روی این ملاحظه درسالهای‌بعد ازکنفرانس باندونك در جمهوری های مختلف شوروی و در بعضی کشور های دیگر و کمیته های همبستگی آسیائیها بوجود آمد و نمایندگان دولت شوروی در این کمیته ها بیشتر ازجمهوری های‌آسیائی این‌کشور برگزیده میشدند . تااینجاصحبت فقط از همبستگی با آسیائیهابود. از آن پس ایده همبستگی آسیا با آفریقا بمیان آمده و بسال ١٩٥٧ نمایندگان هند و شوروی و چین مقدمات کنفرانسی از نمایندگان دو قاره آسیا وآفریقا را در قاهره فراهم کردند ،نتیجه این تلاش کنفرانس ١٩٥٨ بود . این کنفرانس یك شورای دائمی همبستگی آسیا و آفریقا تشکیل داد که نمایندگان شوروی وچین نیز در آن شرکت داشتند و در حقیقت نقش اصلی را داشتند .

از آن زمان کنفرانس های سازمان‌همبستگی آسیائی،آفریقائی پیاپی تشکیل شده است و در آخرین کنفرانس آن در ماه مه گذشته‌تصمیم گرفته‌شد که‌آمریکای لاتن‌نیزبه‌سازمان آسیائی‌وآفریقائی پیوند داده شود . گویا که‌برای تقویت موفقیت خود بیك نمایش بزرگ‌همبستگی با خود احتیاج داشت تقاضا کرد که کنفرانس همبستگی سه قاره در هاوانا‌تشکیل شود و در حقیقت چاره ای هم جز این نبود . زیرا ترکیب هیات های نمایندگی این کنفرانس و دستورکار آن چنانست که‌هیچیك از کشور های آمریکای لاتن‌نمی تواند آن را در خاك خودبپذیرد و امروز نیز از مجموع کشور های‌آمریکای لاتن تنها یك‌کشور آنهم خود کوبا است که باین کنفرانس هیئت نمایندگی دولتی میفرستد .

حالا باید دید از این کنفرانس چه انتظاری میتوان داشت ؟ کمونیستهاامیدوارند که‌کنفرانس هاوانا رشته های پیوند آنان را با نهضت های انقلابی امریکای لاتن بیش از پیش استحکام‌بخشد و اگر بتوانند باین هدف خود برسند این امر در مناسبات‌آینده دولت های کمونیستی وبخصوص شوروی با آمریکا نقش مهمی ایفاء خواهد کرد و بخصوص با توجه بحساسیت آمریکائیان نسبت به نزدیك شدن خطر بدروازه‌های کشورشان میتوان باهمیت این کنفرانس ، در صورت موفقیت پی برد . اما اگر همانطور که کنفرانس های آسیائی و آفریقائی در سالهای اخیر قبل از هر چیز صحنه مناقشات و مشاجرات چین و شوروی بوده ، کنفرانس‌هاوانا نیز به میدان نبرد این دوغول کمونیسم‌تبدیل شود ، جای‌نگرانی زیاد برای آمریکا باقی نخواهد ماند .

اخبار خاورمیانه

چین آماده کمك به‌یمن شد

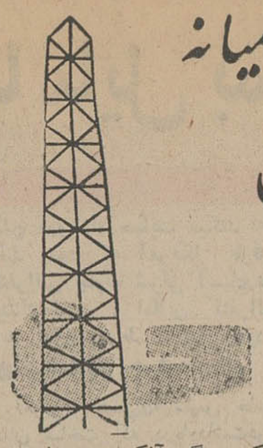

محمدالشامی‌وزیرخارجه‌دولت امام یمن‌دریك کنفرانس مطبوعاتی که ازتلویزیون‌پخش شدگفت: چین کمونیست قول داده‌است که اگر نیروهای مصری ازیمن بیرون بروند، از جمهوری یمن حمایت خواهد کرد. وی افزود گزارشهای غیر رسمی که بوی رسیده حاکی است‌که درجریان کنفرانس حرض کشتیهای‌متعلق به‌دول کمونیست اسلحه‌در بنادر یمن تخلیه کرده‌اند.

وی روشن نکرد که اسلحه‌های مزبور ازچین کمونیست آمده‌یا شوروی. اظهارات محمد الشامی اولین بار است که بطور رسمی چین کمونیست را به‌مداخله در جنگها ی‌داخلی یمن متهم‌میکند.

وی‌افزود: ما امیدواریم که ملك‌فیصل‌پادشاه‌عربستان‌سعودی وعبدالناصر باتلاش‌های‌خوددومین کنفرانس صلح یمن را که درماه فوریه‌تشکیل‌میشودباموفقیت‌روبرو سازند.وزیرامور خارجه‌امام‌البدر افزود: اختلاف نظربین جمهوری خواهان وطرفداران امام تنهادر جلسات کنفرانس حرض بود و پس ازکنفرانس‌رفتار آنهابا یك دیگر برادرانه شد.

وی‌گفت: هیئت نمایندگی جمهوریخواهان چندین بارتائید کردند که نمیتوانند آشکارا نظریا ت‌خودرا بیان کنند آنها اظهار داشتند قبل از ترك‌صنعا کتبا تعهد دادند که در حفظ رژیم جمهوری بکوشند.

وزیر امور خارجه امام‌البدر افزود هیئت نمایندگی طرفداران امام‌سی‌روز تلاش کردندتامجددا باجمهوریخواهان تماس حاصل کنند اماآنها حاضر باخذتماس نبودند آنها در پایان ماه‌دسامبر بی‌دلیل حرض را ترك کردند . بدین ترتیب در برابر هیئت نمایندگی طرفداران امام فقط الاریانی وچندتن دیگرباقیماندند

وزیر امور خارجه امام البدر تائید نمود که بموجب کنفرانس جده قرار بود یك حکومت موقتی که‌نه جمهوری باشدونه امامی ، سرنوشت یمن‌را تارفراندوم در دست گیرد اما جمهوریخواهان حاضر نبودند از رژیم جمهوری چشم پوشی کنند. بدین ترتیب هرگونه‌صلحی غیرممکن گردید.

وی افزود : رژیم امامت یمن درحال حاضر توسط سه کشور عضو شورای امنیت و تمامی کشورهای آمریکای لاتین ودول اروپائی باستثناء آلمان وایتالیا وکشورهای‌بزرك اسلامی‌برسمیت شناخته شده است.

وزیرامور خارجه امام البدر سپس گفت: ماجنك یمن‌راشروع نمیکنیم مگر آنکه موردحمله قرار گیریم .وی افزود بموجب قرار داد جده مصر میبایستی نیروهای خودرا از ٢٣ نوامبر ١٩٦٥ بتدریج‌از یمن خارج کند اما هنوز این ماده از قرار داد اجرا نشده است.

شامی اعلام‌داشت خروج‌نیروهای مصر از یمن شرط اول‌استقرار صلح دراین سرزمین است.

● نقض کرده

محمدالوزیر وزیر اطلاعات دولت امام یمن مصر را متهم کرد که باتقویت قوای خود در یمن و تراکم اسلحه در انبارهای آن قرا رداد آتش بس یمن رانقض کرده‌است. الوزیر گفت :

در جریان کنفرانس «حرض» مصر ٦٠ هزار نیروی خود رادر یمن در «توربه» (واقع درشمال حرض) متمرکز کرد. در همین مدت کشتیهای روسی مقادیر زیادی اسلحه در بندرهای یمن پیاده کردند.

و ی‌گفت قرار بوده است که قوا ی‌مصری‌بعداز کنفرانس‌جده شروع به تخلیه یمن بکنند وتا ٢٣ نوامبر این‌تخلیه کامل‌شود.

مصر ازشوروی جت مافوق سرعت‌صوت میگیرد

روزنامه «ماریو» چاپ اسرائیل نوشت که شوروی به زودی مصر را با هواپیما های جنگنده باسرعت مافوق‌صوت ازنوع «سوخول-٩» مجهز خواهدکرد . این کار طبق قرارداد تسلیحاتی اخیر دوکشور انجام‌میگیرد . این هواپیماها بادستگاه‌ـ های رادار و چهارموشك هوا بهوامجهز خواهد بود .

مقامات اسرائیلی نگرانی خودرا ازاین مسئله ابراز داشته‌اند .

اختلاف عراق و کویت

روزنامه المحرر چاپ بیروت درشماره امروز خود نوشته است که در روابط عراق وکویت مشکلاتی پدیدآمده‌است. این روزنامه گزارش داد که اخیرا حادثه‌ای درمرزهای دوکشور روی داده ولی جزئیات این حادثه را فاش نکرده است .

سفیر عراق درکویت برای مشاوره با دولت متبوع خود وارد بغداد شده‌است.

ملك‌فیصل باردن میرود

امروز اعلام شدکه ملك فیصل‌پادشاه عربستان سعودی بزودی از اردن دیدن میکند . شیخ محمد امین سفیرکبیر اردن درعربستان سعودی امروز عمان را بسوی ریاض ترك کرد . وی حامل پیام ملك حسین برای ملك فیصل است .

منابع موثق تائید کردندکه دراین‌پیام از سفر آینده ملك‌فیصل به اردن سخن گفته شده است .

دادگاه امین وارد شور شد

محاکمه مصطفی امین سردبیر سابق روزنامه الاخبار باتهام جاسوسی امروز پایان یافت . دادگاه وارد شور شدولی احتمال نمیرودکه تا چند هفته حکم خود را اعلام کند .

غیرازجلسه افتتاحیه بقیه‌جلسات‌دادگاه سری بود و به خبرنگاران اجازه ورود به هیچیك از جلسات داده نشد .

بعداز پایان محاکمه امین باعکاسان دست داد و بزندان خود رفت .

کمونیستهامایل بمذاکره صلح د رویتنام نیستند

بقیه از صفحه ٣

و چین ملی تااندازه‌ای ماموریت محرمانه پنج‌تن فرستادگان‌پرزیدنت جانسون را بکشورهای مختلف‌جهان روشن کرد .

سخنگوی وزارت امورخارجه آمریکا دراین مورد گفت نامه به امضاءدین‌راسك‌است و پنج‌فرستاده پرزیدنت‌جانسون یعنی«اورل‌هریمن»، «ارتور گلدبرك» ،«مك‌جرج بوندی»، «توماس مان» و «منن‌ویلیامز» طی مذاکرات خود باشخصیت های برجسته خارجی در چهار چوب‌نامه مزبور پیرامون مسله‌ویتنام‌مذاکره کرده‌اند .

● امکانات صلح

هارولد ویلسون نخست وزیر انگلیس با واسف کاردار سفارت شوروی در لندن درباره امکانات صلح ویتنام مذاکره کرد . گفته میشود دراین جلسه در باره امکان مجددانعقاد کنفرانس ژنو سال ١٩٥٤ برای بحث مسئله ویتنام گفتگو شده است .

همچنین ظاهرا پیامی از طرف ویلسون توسط کاردار مستقیما برای کوسیگین نخست وزیرشوروی‌فرستاده شده است .

انگلیس و شوروی روسای‌مشترك کنفرانس ژنو هستند ، اماتاکنون شوروی تمایلی به دعوت کنفرانس نشان نداده است . این ملاقات‌بدعوت ویلسون انجام گرفت .

* جنك در دلتای مکونك

نیرو های امریکائی که‌برای اولین بار در ناحیه دلتای رود مکونك (تحت کنترل کمونیست ها) به جنك پرداخته‌اند ١١١ جریك راکشتند و بقیه آنها را مجبور به عقب نشینی بطرف مرز کامبوج نمودند .

مجموعه تلفات کمونیست ها در نبرد ناحیه مکونك به ٢٢٩ نفر رسیده است . این نبرد از شب اول ژانویه آغاز شد و تا امروز ادامه داشت .

● یازدهمین روز

آتش بس اعلام‌نشده در حمله هوائی آمریکا به ویتنام شمالی امروز وارد یازدهمین روزخود شد .

در سایر نقاط ویتنام طی نبرد هائی قوای آمریکا و استرالیا و زلاند نو ٦٩ویت‌کنك را دستگیر کرده ، ٥٠٢ نفر مظنون رابازداشت نمودند .یك هواپیمای امریکائی نیز در اثر تیراندازی چریکها سقوط‌کرده و خلبان آن کشته شد .

* تکذیب کرد

دولت آلمان غربی این گزارش راکه افراد لشگری آلمان غربی به ویتنام فرستاده‌شده‌اندتکذیب کرد . سخنگوی آلمان غربی‌گفت آمریکا چنین تقاضائی از آلمان غربی نکرده است ، اما دولت آلمان افزایش کمك های غیر نظامی و «بشر دوستانه » خود را به ویتنام مورد مطالعه قرار داده است و ارهارد صدراعظم آلمان اعلام کرد کمك آلمان محدود به کمك های غیر نظامی خواهد بود .

● روش امریکا

اورل‌هریمن فرستاده مخصوص پرزیدنت جانسون مقارن ظهرامروز وارد قاهره خواهد شد وطی‌مذاکره بارئیس دولت مصر روش آمریکارا در مورد مسئله ویتنام مطرح میکند باید توجه داشت که دولت مصر هفته گذشته توضیحاتی از دولت ویتنام شمالی پیرامون روش‌سیاسی این دولت در مورد مسئله ویتنام خواست .

● در کنیا

«منن‌ویلیامز» فرستاده‌مخصوص پرزیدنت جانسون به‌آفریقا پس از مذاکره باهیلاسلاسی امپراطور حبشه وارد پایتخت کنیا شد . وی درنایروبی‌باجوموکنیاتا رئیس دولت کنیا ودیا لوتلی دبیر کل سازمان وحدت آفریقا پیرامون مسئله‌ویتنام مذاکراتی بعمل آورد .

«منن‌ویلیامز» در فرودگاه نایروبی گفت‌مذاکرات‌اوبارهبران‌افریقائی تاکنون رضایت‌بخش بوده است. (آسوشیتدپرس - رویتر -یونایتد پرس- خبرگزاری فرانسه)

کنفرانس تاشکند تشکیل شد

مسکو - ٣ ژانویه- آسوشیتدپرس رهبران هندو پاکستان روزدوشنبه وارد تاشکند شدندتا در کنفرانسی که‌بدعوت شوروی برای‌حل مسائل مورد اختلاف بین دو کشورشبه قاره امروز گشایش میابدشرکت کند. ابتدا فیلد مارشال ایوبخان‌و بعد شستری نخست‌وزیر هند وارد تاشکند شدند وموردا‌ستقبال‌میزبان خود کوسیگین قرارگرفتند .

هردو رهبر هند و پاکستان‌قبل ازحرکت بسوی تاشکند اظهار امیدواری کردند که مذاکراتشان ثمربخش باشد .

● شك و تردید

دو روزنامه انگلیسی ، تایمز و گاردیان ، امروز دراین باره که مذاکرات تاشکند بتواند به حل مسئله کشمیر منجر شود ابرازشك وتردید کردند .

روزنامه تایمز نوشته :مقابله با این مسئله به چیزی بیش‌از حسن نیت نیازمند است . حداکثر امیدی که شورویها میتوانند داشته باشند آن است که‌بین دورهبر هند و پاکستان تفاهمی برقرار شودکه‌در ملاقاتهای آینده کار را بجای مطلوبی برسانند .

روزنامه گاردیان نوشته: کوسیگین اگربخواهد راه حل دائمی برای مسئله کشمیر دراین کنفرانس بیابد وظیفه غیرممکنی را به‌عهده گرفته است .احتمال‌اینکه کنفرانس مزبور موفق شود کم است ، زیرا بسیاری از این قبیل کنفرانسهاقبلا شکست خورده‌اند .

● اعلامیه مشترك

افغانستان‌وپاکستان امروزاعلامیه مشترکی درباره ابتکار شوروی در تشکیل کنفرانس تاشکند صادر کردند وازآن پشتیبانی نمودند .

این اعلامیه پس‌از مذاکرات دو روزه مارشال ایوبخان باسران‌دولت افغانستان صادرشده است .

روزنامه پاکستانی «داون » ازقول منابع شوروی در تاشکند نوشته است‌که اعلام نظرپرزیدنت‌جانسون درباره کشمیر محیط مذاکرات ایوبخان -شستری رابهتر کرده است .

مقامات‌شوروی‌اظهار نظرجانسون رابعنوان حمایت آمریکا ازتلاش های‌کوسیگین برای برقراری صلح پایدار در شبه قاره هندوستان‌تلقی نموده‌اند .

این روزنامه مینویسد پیام مزبور یکبار دیگر نظرات مشابه شوروی وآمریکا رادرمورد اختلاف هندو پاکستان ، که در اقدامات سازمان ملل هم ظاهر شده بود، نشان‌داد.

● مرزهای سابق

نمایندگان نظامی هند وپاکستان امروز تحت نظارت سازمان ملل در لاهور ملاقات‌کردند تا درباره‌نحوه عقب‌کشیدن قوای دوطرف بمرزهای سابق خود مذاکره کنند .

این‌ملاقات بدعوت‌نماینده‌سازمان ملل در مقر نمایندگی سازمان‌ملل درلاهور انجام‌گرفت .

ژنرال سینك فرمانده ارتش‌غربی هند از طرف هند وژنرال‌بختیاررانا ازطرف دولت پاکستان ریاست‌هیئت های خودرا بعهده داشتند .

بولتن سازمان ملل اعلام داشت جلسه‌آینده ملاقات مزبوردر«امریت سر» تشکیل خواهد شد .

شورلت مدل ١٩٦٥ نصیب یك جوان ٢٥ ساله‌شد

جایزه ٢٠٠ هزار تومانی را دونفر تهرانی بردند

جایزه‌ممتاز بلیطهای اعانه‌ملی هفته‌گذشته به‌آقایان‌محمود عاشوری و علی اصغر باقری ساکنین تهران تعلق گرفت. این دو برنده‌خوشبخت‌بشرکت‌هم‌برنده‌دویست هزارتومان پول نقد شدند .

ساعت شش ونیم بعداز ظهر چهارشنبه گذشته‌مراسم‌قرعه کشی بلیط‌های اعانه ملی و تعیین‌قهرمان شانس انجام شد و ازمیان برندگان هفته پیش آقای ابوالقاسم علی ساکن تهران ٢٥ساله ، کارمند بانك صادرات تهران‌بعنوان‌قهرمان شانس انتخاب گردید و علاوه بردریافت ٢٠هزار تومان پول نقد یکدستگاه اتومبیل شورلت‌ایمپالا مدل ١٩٦٥ را تصاحب کرد .آقای ابوالقاسم علی باشانس بزرگی‌که نصیبش شده میخواهد علاوه‌بررفع احتیاجات خانواده خود برای ادامه تحصیل که از آرزوهای اوبشمار میرود اقدام کند .

جایزه دویست هزار تومانی‌بلیط های اعانه ملی درهفته گذشته به آقایان محمودعاشوری و علی اصغر باقری دونفر از اهالی تهران تعلق گرفته است.

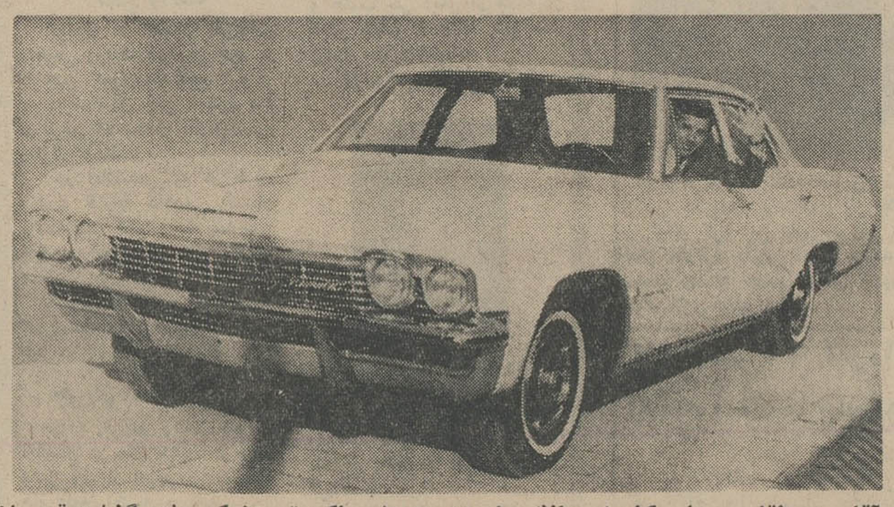

آقای ابوالقاسم علی کارمند بانك‌صادرات ایران ساکن تهران که هفته گذشته‌قهرمان شانس بلیطهای اعانه ملی گردید ،جایزه‌خود راکه‌یکدستگاه‌اتومبیل‌شورلت ایمپالا مدل ١٩٦٥ بود دریافت نمود .

برندگان ٢٠ هزارتومانی بلیطهای اعانه‌ملی بترتیب از راست بچپ

ردیف اول : آقایان ابوالقاسم علی - علی برلیانی (شرکتی) - طهماسبخان عسگرنژاد
ردیف دوم : آقایان محسن امامی (شرکتی)- ابوالفضل کردلر- حبیب‌الله بهنام
ردیف سوم :آقایان محمد حسین اعظمی -عبدالحسین باقری سعادت -غلامرضا رجب‌پورمغانی

فردانوبت شماست

غلطك سه‌چرخ

«١٦ تن»

موجود

در تهران

شرکت‌ماشین‌راه -سه‌راه آذری تلفن ٤ر٩٤٢٤٣

(تریا)

مکان سحرانگیز - موند عالی

غذای خوب وارکسترپیکولو

در

دانسینك رستوران

کاشانه

شاهرضا - جنب سینما رویال - تلفن ٦٩٧٠٤

١-٦ آ-٣٥٧١٢ لك‌لك

اطلاعات

مقالات و گزارشهای خارجی

از : خبرگزاری فرانسه

مسئله کشمیر در تاشکند هم حل نمی‌شود

چهارماه پس از جنك کشمیر، فیلدمارشال ایوب‌خان رئیس‌جمهوری پاکستان و لعل بهادر شستری نخست‌وزیر هند در تاشکند پایتخت ازبکستان شوروی با یکدیگر ملاقات می‌کنند و میکوشند روابط دو کشور را بحال عادی بازگردانند. معذلك انتظار نمی‌رود مساعی جمیله «الکسی کوسیگین» نخست وزیر شوروی بتواند مسئله لاینحلی را که از هیجده سال قبل یعنی از هنگام استقلال دو کشور هند و پاکستان بوجود آمده و درسپتامبر گذشته آتش جنك را درشبه قاره هند شعله ورساخت حل کند. بدون شك مهارت و پختگی سیاسی اندره ـ گرومیکو و منطق نظامی مارشال «رودین مالینوفسکی» نخواهد توانست در روش سران دو کشور نسبت به مسئله کشمیر تغییری بدهد. تنها نتیجه‌ای که ممکن است از کنفرانس تاشکند بدست آید این است که پس از ملاقات ایوب‌خان و شستری از وخامت اوضاع درمرز های دو کشور تاحدی کاسته شود. «کوسیگین» که در این مذاکرات سمت میانجی دارد و مهمانان او امیدوارند محیطی میان دو کشور ایجاد شود که در آینده «برادران دشمن» بتوانند بجای آنکه باردیگر برروی هم اسلحه بکشند برای حل مسالمت‌آمیز مسائل مورد اختلاف خودمستقیما به گفتگو و تبادل نظر بپردازند ولی بازهم نمیتوان اطمینان داشت که کنفرانس تاشکند بتواند باین هدف محدود برسد.

ایوب‌خان وشستری در عین حال که از حسن نیت خودسخن میگویند موفقیت کنفرانس را منوط بروشی میدانند که طرف دیگر در مذاکرات تاشکند درپیش خواهد گرفت.

ازنظر ایوب‌خان مسئله کشمیر هسته اصلی اختلافات دو کشور را تشکیل میدهد رئیس جمهوری پاکستان معتقد است که صلح و ثبات هنگامی میان هند و پاکستان برقرار میشود که بمردم کشمیر اجازه داده شود باشرکت دریك رفراندوم عمومی آزادانه سرنوشت خودرا تعیین کنند درحالیکه نخست‌وزیر هند برعکس معتقد است که کشمیر جزو لاینجزای خاك هند بشمار میرود و اصولا مذاکره درباره سرنوشت این سرزمین باپاکستان امکان پذیر نیست.

● حائز اهمیت

بنابراین قبل از آنکه زمینه برای امضای قرارداد درباره کشمیر فراهم گردد باید راه طولانی پیموده شود. **اما همینقدر که رهبران هند وپاکستان بپای میز کنفرانس کشانیده شده‌اند بخودی خودحائز اهمیت فراوان است.**

کنفرانس تاشکند در حقیقت مرحله جدیدی از همکاری امریکا و شوروی برای آشتی دادن هند و پاکستان بشمار میرود. مسکو وواشنگتن میخواهند باپایان دادن باختلافهای دو کشور به‌چین کمونیست مجال ندهند که بااستفاده ازفرصت اوضاع را در آسیا بیش از پیش دستخوش آشفتگی سازد.

نخستین مرحله دراین راه سفر فیلدمارشال ایوب‌خان رئیس‌جمهوری پاکستان به‌واشنگتن بود که در نیمه‌ماه دسامبر گذشته صورت گرفت.

مرحله بعدی مسافرت لعل‌بهادر شستری نخست‌وزیر هند به‌امریکا است که قرار است درماه فوریه انجام شود.

بااینکه هند و پاکستان هردو ادعا دارند که در جنك کوچك سپتامبر پیروزی باآنها بوده‌است هردو بخوبی میدانند که این جنك برای آنها چقدر گران تمام شده است.

بطوریکه گفته شد درحال‌حاضر هیچگونه امیدی به‌حل مسئله کشمیر نمی‌توان داشت دراین صورت باید دید که مارشال ایوب‌خان وشستری چه کاری میتوانند در تاشکند انجام دهند؟

دولت هند معتقد است که در کنفرانس تاشکند بدون آنکه سرنوشت دره «سرینا گار» مورد بحث قرار گیرد دوطرف میتوانند بسیاری از مسائل مورد اختلاف خود را مورد بررسی قرار دهند.

اگر «کوسیگین» بتواند جانشین نهرو و مرد «نیرومند» پاکستان را وادار کند که دربرخورد اول درهای مذاکرات رابروی یکدیگر نه بندند دراین صورت وزیران و مشاوران آنهامیتوانند بعضی مسائل مورد اختلاف را که ممکن است درباره آنها پیشرفت‌هائی حاصل شود مورد بررسی قرار دهند از آنجمله:

۱ـ رعایت دقیق مقررات آتش بس که از طرف شورای امنیت سازمان ملل متحد در مرزهای دو کشور برقرار شده‌است و عقب نشینی نیروهای دوطرف ازسرزمین هائی که در جنك اخیر شبه قاره هند بتصرف آنها درآمده است.

۲ـ مسائل مرزی بین پاکستان شرقی و ایالت هندی اسام.

۳ـ عادی کردن تدریجی روابط میان دوکشور

۴ـ اجرای مفاد قرارداد هند و پاکستان درباره آبهای «اتووس» باوجوداین بنظر نمیرسد که دراین مذاکرات مسئله امضای یك قرارداد عدم تجاوز که ماه گذشته از طرف پرزیدنت ایوب‌خان مطرح شدمورد بررسی قرار گیرد.

دولت هند اصولا با امضای چنین قراردادی مخالف نیست ولی مسئله مراجعه به‌آراء عمومی را در کشمیر که رئیس جمهوری پاکستان نخستین شرط امضای این پیمان قرارداده است قابل قبول نمی‌داند.

چهل سال قبل، در همین روز

لایحه تعلیمات عمومی

آقای میرزا احمد خان بدر نصیرالدوله وزیر معارف ضمن تقدیم لایحه تعلیمات عمومی به مجلس شورایملی درباره اهمیت این لایحه گفت اولین قدمی که برای ایجاد تعلیمات ابتدائی مجانی برداشته‌شد درسنه ۱۲۹۷ شمسی بود که چهل باب مدرسه ذکور واناث در طهران از محل صدیك حقوق ومتجاوز از دویست باب در ولایات از محل اضافه مالیات تومانی یك عباسی وخرواری یك قران تاسیس گردیدواز آن ببعد فقدان وسائل مادی و علل و اسباب اجتماعی مساعدت نمی‌نمود که بیش از این مقدار در اجرای آن وظیفه قانونی وزارت معارف سعی و اهتمام نمایدولی باتقدیم لایحه جدید تعلیمات عمومی متجاوز ازیکصدوسی‌هزار طفل مشغول تحصیل خواهند شد وباین ترتیب عده محصلین فعلی درتمام مملکت به ۲۵۰ هزار نفر بالغ میگردد یعنی تقریبا ثلث کلیه اطفال مدرسه روی مملکت مشغول خواهند شد و در این عصر همایون آمال مقدسه نمایندگان محترم عملی میشود.

رئوس مطالب لایحه تعلیمات عمومی بشرح زیر است:

بدولت اجازه داده میشود که‌از هذه‌السنه بترتیب ذیل که‌ذکر میشود بمصرف تعلیمات ابتدائی علاوه برمبالغی که تاکنون بمصرف معارف میرسیده برساند.

در ۱۳۰۵ شصت هزار تومان در ۱۳۰۶ یکصدو شصت هزارتومان. در ۱۳۰۷ دویست و شصت هزار تومان. در ۱۳۰۸ سیصد وشصت هزارتومان. در ۱۳۰۹ پانصد هزار تومان. وجوه مذکوره فوق‌ازبابت صدی نیم‌عایدات املاك اربابی که تخصیص بمعارف داده شده محسوب خواهد شد و مصارف اولیه مدارس ابتدائی از قبیل ساختمان و خرید عمارت واثاثیه وکتب‌ابتدائی وخرج سفر معلمین از مبالغ منظوره‌درفوق بعمل خواهد آمد.

حداکثر سنوات تحصیلی‌چهار سال وحداکثر ساعات‌درس درسال نهصد ساعت خواهد بود ودرهر محل که لااقل ۸۰نفر طفل مدرسه‌رو داشته باشد یك مدرسه ابتدائی چهار کلاسه تاسیس خواهد شد.

در خصوص مدرسه طب

آقای دکتر سنك در مجلس ازوزیر معارف سئوال کردحالا که مدرسه طب که بزرگترین مدارس عالیه ایران است در سایه توجهات وزارت معارف ترتیب‌و تنظیمی پیدا میکندخواستم عرض کنم‌وسایل تحصیل طب مهیانیست منجمله مهمترین لوازم این مدرسه لابراتوار است که وجود ندارد شاگردان بیچاره که مدت پنج سال در اینجا زحمت میکشند درنهایت عسرت وزحمت هستند شنیده‌ام وزارت معارف ۱۰ هزار تومان برای این منظور تخصیص داده خواستم سئوال کنم اگراین موضوع حقیقت دارد برای تهیه لابراتوار اقلا پنجاه هزارتومان باید در نظر گرفت.

وزیر معارف اظهار داشت ده‌هزار تومان برای این منظور کافی است وباید در فکر تامین لوازم دیگر مدرسه‌طب از جمله نقشه وکتاب بود که این دوچیز هم لازم است.

(نقل از اطلاعات چهاردهم دیماه ۱۳۰۵)

حواستان را جمع کنید

با ماهی ۲ تومان عبری یاد بگیرید
למד עברית
هفته‌ای یك درس با پست ارسال خواهد شد ـ دارالترجمه وایزمن ناصرخسرو مقابل دارائی

قرص
ساروفن
قویترین مسکن

تهران ـ مخبرالدوله ـ اول کوچه نوشین
دارالترجمه و مکاتبات خارجی آقائی
آقای حسین وهاب آقائی

از این تاریخ شما نماینده مادر تهران هستید و بشما اختیارداده‌میشود که‌اطلاعات کافی دررشته‌های مختلف تحصیلی را در دسترس دانشجویان داوطلب گذارده و مقدمات تحصیل آنها رابوسیله‌ما فراهم‌آورید. در ضمن ازهمکاری زیاد شما در معرفی دانشجویان به این‌سازمان کمال تشکرراداریم. مطمئن باشید این سازمان از هرنوع کمك‌ممکنه نسبت بشما دریغ نخواهد ورزید.

کالج چمبرزوابسته به سازمان مهندسی در لندن
با تقدیم احترامات
مدیر کالج ـ پارگینسن
۱ـ۳ آ ـ ۳۶۰۳۴

تخفیف قابل ملاحظه برای خریداران محترم
مشعل خودکار ایلوماتیک
ساخت امریکا
مورد مصرف دستگاه های:
حرارت مرکزی
دیگهای بخار ـ حمام ـ قنادی
نانوائی ـ گرمخانه
بدون صدا ـ بدون دود

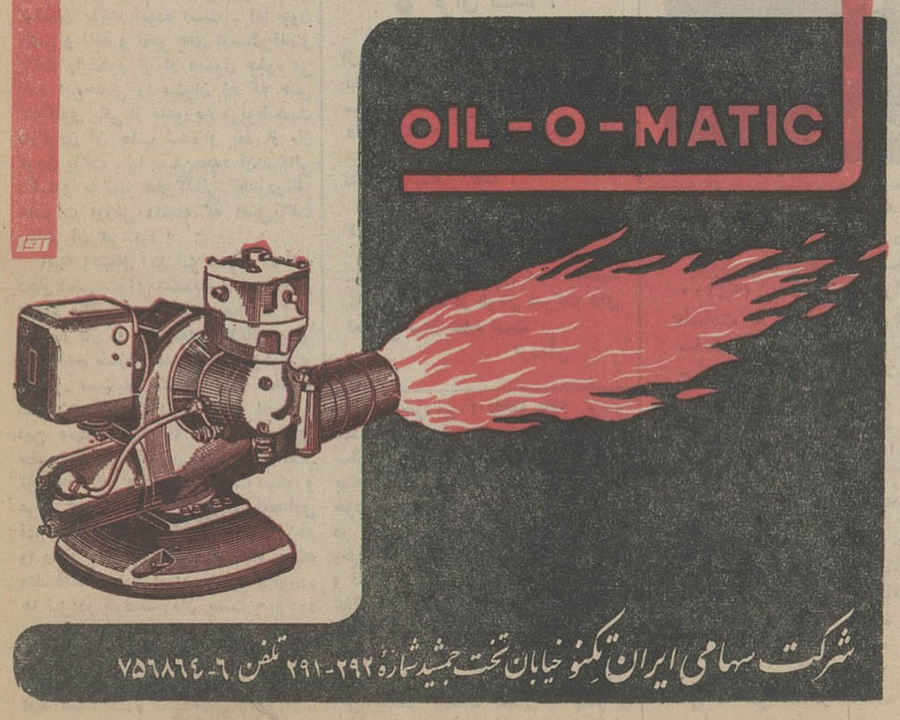

شرکت سهامی ایران تکنو خیابان تخت جمشید شماره ۲۹۲-۲۹۱ تلفن ۶-۷۵۶۸۶۴

قابل توجه
مصرف کنندگان گاز
پرسی گاز

اخیرا مشاهده شده که عده‌ای از فروشندگان گاز از شهرت نام پرسی گاز و مرغوبیت گاز آن سوء استفاده کرده و سیلندر های گاز مارکهای مختلف رابنام پرسی گاز تحویل میدهند.
شرکت پرسی گاز بدینوسیله به اطلاع کلیه مصرف کنندگان گاز میرساند که‌سیلندر های گاز منحصرا باید توسط عاملین پرسی گاز تعویض‌شود ودارای مهر گاز باشد تابتواند از تضمین مربوط به مرغوبیت ومقدار گاز عرضه‌شده استفاده کرد. در غیر این حال‌پرسی گاز درصورت خسارات‌وارده به سیلندرها و بروز حوادث احتمالی بعدی‌هیچگونه مسئولیتی رابعهده نمی گیرد. بعلاوه پرسی گاز در باز گرفتن اینگونه سیلندر هابدون تادیه‌سپرده آزاد خواهد بود.
برای سفارش گاز به تلفن های ۶۴۵۹۱ تا ۶۴۵۹۴ شرکت پرسی گاز مراجعه فرمائید.

برنامه آینده
مولن‌روژ ـ مهتاب ـ دیانا
کریستال ـ حافظ ـ اسکار
برلیان ـ زهره

معجزه‌گر

آگهی مناقصه
سازمان مرکزی شرکتها وابسته بوزارت اقتصاد مقدار یك میلیون وپانصدهزار عدد انواع قوطی‌های تا شده کنسرو جهت مصرف سال ۱۳۴۵ کارخانجات کنسروسازی مشهد و اصفهان از طریق مناقصه خریداری مینماید:
داوطلبان شرکت درمناقصه میتوانند همه روزه باستثنای ایام تعطیل تاآخر وقت اداری روزشنبه چهاردهم اسفندماه ۱۳۴۴ برای دریافت شرائط مناقصه وتاساعت ۹ صبح روزسه‌شنبه هفدهم اسفندماه ۱۳۴۴ جهت تسلیم پیشنهادات بدبیرخانه سازمان مرکزی شرکتها واقع درکاخ وزارت اقتصاد مراجعه نمایند.
پیشنهادات واصله در ساعت ۱۰ (ده) همان روز سه‌شنبه هفدهم اسفندماه ۱۳۴۴ باز وقرائت خواهدشد.
حضور پیشنهاد دهندگان در جلسه مناقصه آزاد و سازمان مرکزی در رد وقبول یك یا کلیه پیشنهادها مختاراست. الف ۶۸۳۸
سازمان مرکزی شرکتها

آگهی قبول داوطلب برای آموزشگاه بهیاری فرح در رامسر
آموزشگاه بهیاری فرح تعداد ۲۰نفر داوطلب که دارای شرایط زیر بوده از طریق مسابقه می پذیرد.
۱ـ گواهی‌نامه رسمی سوم متوسطه بامعدل ۱۳به بالا
۲ـ سن بین ۱۶ تا ۲۰
۳ـ گواهی حسن اخلاق از دبیرستانی که تحصیل میکرده‌اند
۴ـ گواهی تندرستی
سپردن تعهد دایر براینکه پس از فارغ التحصیل شدن محل‌خدمت آنهادر تهران و در بیمارستانهای وابسته به سازمان‌شاهنشاهی خدمات اجتماعی خواهدبود.
داوطلبین می‌توانند بادر دست داشتن دو برك‌رونوشت‌شناسنامه شش قطعه عکس ۶×۴ و مدارك مربوطه از تاریخ ۱۸ر۱۰ر۴۴ تا ۲ر۱۱ر۴۴ همه روزه از ساعات هشت صبح تا ۲ ۱ظهر و دو تا چهاربعد ازظهر بمحل آموزشگاه واقع دربیمارستان فرح پهلوی رامسر مراجعه و ثبت نام نمایند.
۱ـ ۳ آ ـ ۳۶۰۸۴ آموزشگاه بهیاری فرح رامسر

«پیدایش زبان و ادبیات فارسی»
سخنرانی بفارسی توسط پروفسور ریچاردفرای از دانشگاه هاروارد.
فردا چهارشنبه ۱۵ دی ساعت ۶ عصر.
انجمن ایران و آمریکا ـ عباس آباد

از فردا صبح برنامه سینماهای
متروپل ـ سانترال
بمناسبت موفقیت های بشر در آستانه تسخیر فضا ومسافرت بکره ماه
اولین فضانوردان کره ماه

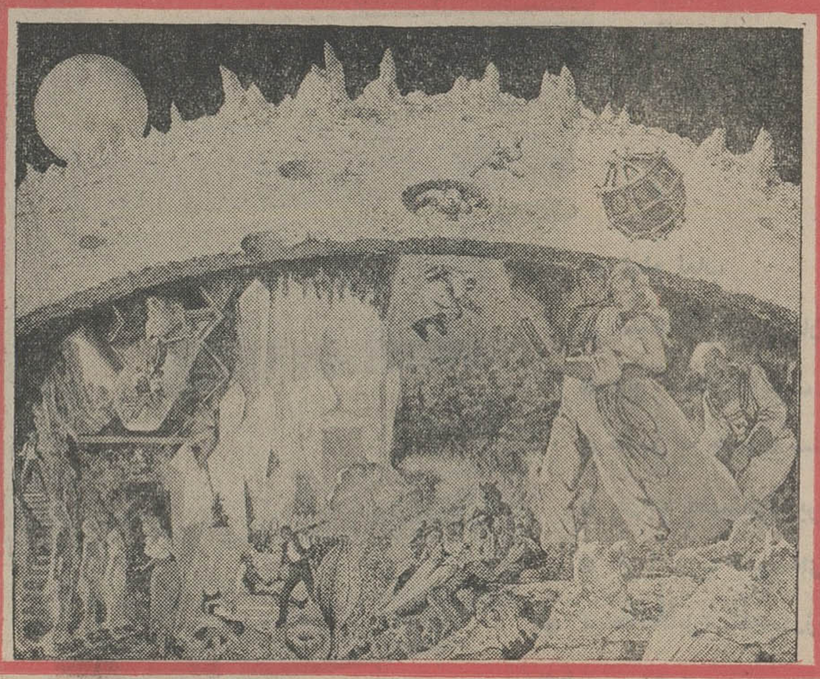

ادوارد جیود ـ هارتاگیر ـ لیونل جفریز
سینماسکوپ ـ رنگی
محصول کمپانی کلمبیا

اشتراک

از آمریکا : عبدل یاری

نامه‌ای که بمقصد نرسید !

آقای سردبیر

چندی پیش در اطلاعات هوائی خواندم که اخیرا بعضی از جوانان شیر پاك خورده وطن تفریح تازه‌ای پیدا کرده‌اند و بوسیله آمپول بنزین، نامه های داخل صندوق های پست را که صدها چشم امیدوار پشت‌سر آنها و صدها چشم نگران بانتظارشان می باشد آتش میزنند .

بنده بسهم خودم ازخواندن این‌خبر بسیارمتاثر شدم‌زیرااز چندی باینطرف که درامریکا هستم بسیاراز نامه هائی که من برای تهران پست کرده‌ام یا از تهران برا ی‌من ارسال شده یابعلت اینکه دچار چنین‌سرنوشتی گشته‌است و یا بعلل دیگر ، بمقصد نرسیده و کمتر هفته‌ای می آید و میگذرد که‌بنده مجبور نباشم برای‌اهل‌بیت‌نامه بنویسم و از اینکه مرا از حال خود بی‌خبر گذاشته‌اند گله نکنم و یا بعکس ، نامه هائی از فامیل و دوستان نرسد که ازمن بواسطه قصور در جواب نامه شکایت نکرده باشند . بنده خیال می کنم آنها مرا فراموش کرده‌اند و آنها تصور میکنند گرفتاری ها و سرگرم بودن با تازه‌های ینگی دنیا مرا از حالشان غافل ساخته است و حال‌آنکه از قرار معلوم‌هردو طرف دراشتباهیم!

داستان «نامه های سوخته» که در اطلاعات درج شده بود تاحدی بنده را بعلت این ماجری روشن ساخت و امیدوارم تمام دوستان و بستگان نیز مثل من ، از بلا های‌ارضی و سماوی که‌برسر نامه‌های‌پستی‌می آیدمستحضر گشته باشندو بیجهت‌همدیگر رابقصور و تعلل در نامه نویسی محکوم نکنیم.

واما این یکطرف قضیه است وآدم میتواند تاحدی خود را راضی کند که از نامه های پست شده یکی یا دوتای آن قبل ازرسیدن به پستخانه وبدست مامور توزیع ، ازبین میرود درحالی که قضیه یك روی دیگر هم دارد و تاسف آور هنگامی است که انسان اینطرف قضیه را بررسی کند .

ماجرای نامه سوزی تا هشت ماه پیش که بنده در تهران بودم وجود نداشت و بنابراین مطلب تازه‌ایست، درحالی که نرسیدن‌نامه های مردم‌بعلل مختلف ازقبیل دور بودن راه گیرنده یا نرسیدن انعام مامور توزیع وجلب توجه مامورین‌اداره‌پست نسبت‌بمحتوی پاکات و غیره غیره ... تازگی ندارد و همواره وجود داشته است .

نمونه ساده‌آن ، اخیرا برای خودمن اتفاق افتاد :

حدود سه هفته پیش ، نامه‌ای که برای والده بچه‌ها نوشته بودم همراه با قطعه عکس تازه‌ای از خودم وشش سری تمبر پنج‌سنتی امریکائی وتعدادی تمبر های مختلف باطل شده که فقط بدرد آلبوم های تمبر میخورد جوف پاکتی گذاشته بتهران فرستادم .این نامه بطور قطع از امریکا ارسال شده زیرا شخصا آنرا در صندوق پست انداخته‌ام و البته میدانید د رآنجاچنین شوخی های مبتذلی مثل آتش زدن‌نامه های مردم معمول نیست . علاوه دراین مدت سه هفته تا جائی که خبر دارم خوشبختانه هیچ‌سانحه‌ای برای‌هواپیما هائی که ازامریکا بقصد اروپا ومشرق زمین پرواز میکنند نه در اقیانوس و نه در کوهستان ها پیش نیامده است تا آدم احتمال بدهد که مثلا پاکت او بوسیله همان هواپیما حمل میشده‌ودر سانحه ازبین رفته است .

مع‌الوصف نامه رفته است‌به‌آنجائی که عرب نی انداخت ....

حالا بررسی بفرمائید که چه علتی میتواند برای مفقود شدن نامه من‌وجود داشته باشد . نامه‌ای که من بعیالم نوشته بودم مسلما بدرد هیچکس نمی خورد و قابل ضبط در هیچ موزه‌ای نیست ، پس نامه علت فقدان پاکت نبوده است .عکس بنده نیز ایضابرای هیچکس جز خانواده من نمیتوانسته جالب باشد و لذا عکس نیز مسبب گم‌شدن پاکت نبوده است . اما چون عکس و نامه و تمبر های ارسالی‌قدری پاکت را قطور تر از معمول جلوه می داده این‌حدس را میتوان زد که حس کنجکاوی یکی از مامورین مربوط‌جهت بازکردن آن جلب شده و بعد از باز کردن پاکت ، یا بستن‌مجدد آن‌اشکالی داشته‌و یا تمبر های‌کذائی آنقدردرنظر حضرات ارزش داشته که اصل‌پاکت بخاطر آن گم شود !

البته احتمال این نیز هست که نامه دچار آتش سوزی شده‌باشد و بهرحال لااعلم بالغیب‌الا پستخانه مبارکه !

دیشب باز در روزنامه اطلاعات‌هوائی میخواندم سازمان‌جدیدنامه های‌شهری مستقل مستقیما مشغول بکار شده و اشکالات کار آن ازبین رفته است .

این مسئله مرا بفکر انداخت برای حضرتعالی چندکلمه‌ازوضع اسف‌انگیز توزیع نامه های پستی بنویسم و عرض کنم که متاسفانه این تنهاتعدادی آدم بیکاره نیستند که نامه های مردم را دچار چنان سرنوشتی میکنند ،بلکه متاسفانه تعدادی از این شیر پاك‌خورده ها نیز در خود سازمان پست هم‌وجود دارند .

گو اینکه انشاءالله ، تعداد این اشخاص بسیار کم است . اما ما بهمه امید است اداره پست‌تهران یا وزارت پست‌و تلگراف‌باین مسئله توجه‌عاجل نماید .

آقای سردبیر : واقعا باور کردنی نیست وقتی آدم پست امریکا را با سازمان و فعالیت شبانه روزی آن می بیند و از سوی دیگر بیاد دستگاه خودمان میافتد ،اینها شب وروز ، در زیر برف و باران ، سرماوگرما وظیفه خود رابنحواحسن انجام میدهند و دیده نشده است که یکنفر ازپست گله‌و شکایتی داشته باشد . امیداست باتوجه مقامات وزارت پست‌و تلگراف ماهم روزی از سازمان پست خودمان احساس رضایت بکنیم و شاید روزی این تعداد انگشت شمار یا بکار و وظیفه‌شان واقعا ایمان داشته باشند و یا از سازمان آن طرد شوند !!

گفتگوی تلفنی

با ۳۰۰۱۰

اهالی محترم تهران هر روز بعداز ظهر ها از ساعت ٦ تا ۷٫۳۰ میتوانند تلفنی درددلها وگرفتاریها وشکایتهای خود را با ما درمیان بگذارند .

● چه طرز است ؟

از قول بنده که معلم بخش ۳ هستم بنویسید بانك رفاه کارگران بما ۳ هزار تومان وام داد این پول را در هفدهم‌ماه آذر پرداخت درست روز بیست‌و هفتم از لیست حقوق کسر کردند در حقیقت نگذاشتند نفسی بکشیم . این چه طرز وام دادن است ؟

معلم

● چند ؟

سازمان برق یکبار دیگر برای ما نرخ برق رااعلام کند تا سرازقبض برق درآورم بنده ۹٦ کیلووات‌برق مصرف کرده‌ام نمیدانم چند تمام شده و کیلوواتی چند حساب کرده‌اند .

مهدی‌فلاح

● کلاس بی‌معلم

کلاس پنجم دبستان دخترانه ونك چند روزاست که معلم ندارد ،این مدرسه همان مدرسه‌ایست که‌اهالی به آن سرو صورت داده‌اند والا دیوارش سر شاگردان خراب‌میشد. حالا هم کلاس پنجم آنرا بدون‌معلم گذاشته‌اند .

ولی دانش‌آموز

● بی‌نتیجه

ماساکن خیابان سیروس درسه‌راه سلیمانیه هستیم چند سال است‌که ما به برزن مربوطه‌مراجعه میکنیم که اینجا را اسفالت کنند ولی نتیجه‌ای نمیگیریم .

علی ـ ساروخانی

● تقاضا !

تقاضا داریم ایستگاه خط ۷ را از جلوی دادسرا به محل سابق‌خود مقابل گلوبندك بیاورند.

اسماعیل فاریاب

● راحتی خیال !

اهالی بخش ۱۵ خیابان حاج ـ عبدالمحمود ازدست‌برق‌یاب بستوه آمده‌اند ، اداره‌برق بهتر است این کارخانه‌را تحویل‌بگیرد تاخیال همه راحت شود .

اصغر گیوه‌تاج

● نمیدانم چرا ؟

من نمیدانم درخیابان خیام‌صاحبان مغازه ها روی چه حسابی مقابل‌محل خود را پل میزنند و محل پارکینك عمومی را غصب مینمایند .

منصور

● چه ارتباطی دارد

بنده در امتحانات متفرقه کلاس پنجم ریاضی آبانماه ٤٤ مرکز شرکت کردم نمراتم بیش از قبولی بوده اوراقم رادیده‌ام اکثرا مفقودو مشکوك بوده است بوزارت آموزش و پرورش و بازرسی‌شکایت‌کرده‌ام جواب داده‌اند نمرات داده شده‌تائید شده است . میخواهم بدانم‌کسری اوراق چه ارتباطی‌به‌نمرات داده‌شده دارد .

حبیب‌الله‌عقیلی

● اشتباه !

مدتی قبل مامور برق تهران قبض مصرف برق را بدر مغازه ما آورد که درحدود۳۳۳۸ریال سوخت‌نشان میداد درصورتی که در عرض دو سال که ما این‌مغازه را بازکرده‌ایم جمعا سوخت ما ۹۰۰ ریال بوده بهرحال به اداره برق مراجعه‌کردیم و پس از یکهفته دوندگی و معطلی توانستیم بایشان ثابت کنیم که مامور برق در موقع نوشتن کنتور اشتباه کرده بهر حال خواستم به اداره مزبور تذکر دهم کسانی را باین کار بگمارند که لااقل بتوانند کنتور هارا خوب بخوانندو برای ما دردسر درست نکنند .

عباس‌رنجبریان

● گران شده !

شما شاهد باشیدکه قیمت بعضی از ارزاق که تشکیل شرکت‌تعاونی داده‌اند بالا رفته است درست نقل سهیل درشگه‌چی بنیان‌گذار اتحادیه درشگه‌دار ها است که وقتی از او میپرسیدند اتحادیه را برای چی تشکیل میدهی گفت :

«اول اینکه اسب ها را کم کنیم دوم اینکه نرخ را گران‌کنیم.»

ملاحظه بفرمائید کله‌پاچه ، دل‌و جگر مثل همان باطری که شب‌جمعه نوشته بودید از طریق شرکت های تعاونی گران شده است .

فرزدقی

نامه‌های مردم

تیرها پوسیده

مدتهاست که تیر چوبی برق منصوبه از طرف شرکت روشنائی سابق در محل اینجانبان پوسیده وسیم های جریان برق نیز لخت گردیده و هر آن بیم میرود که تیر چوبی سقوط کند و جریان برق سیم‌های لخت جان اطفال و عابرین را طعمه قرار دهد وبااینکه طی نامه شماره ۱۵٦۱۷ـ۳۰ر۹ر٤٤ تقاضاشده و تلگرافی بوزارت‌آب و برق هم مخابره شده است‌ولی هنوز اقدامی در این مورد صورت نگرفته

اهالی که‌چه مسجد انصار. کوچه حسین آباد منشعب ازخیابان‌خواجه نظام الملك . محمد علی فهادی

کارگشا تغییر نماید

فعلاکه لایحه تحول دادرسی تحت رسیدگی ودر حال تصویب است و بموجب آن دادگاه های بخش در تمام کشور حذف و یا تبدیل بدادگاه شهرستان میشود اقتضاء دارد وضع کار کشایان دادگستری که فقط حق وکالت در دادگاه بخش را دارند و باعائله آنان تعداد کثیری را تشکیل می دهند مورد توجه قرار گیرد و در صورت تصویب کلمه « کار گشا» که مناسب درشان دادگستری نیست به «وکیل‌دادگستری» محدود یا وکیل دعاوی و نظایر آن تغییر داده شود .

محمدنصرتی

فقط هشتاد متر

هشتاد متر از انتهای غربی‌خیابان مظاهری منشعب از خیابان‌سلیمانیه خیابان قزوین ،باینکه دربرنامه سال ٤۱ باید اسفالت شود متاسفانه هنوز اسفالت نشده . تمنی داریم این دفعه موضوع رااز یادنبرند و توجه بحال اطفال دبستان امیرکبیر که باید در گل و خاك‌دبستان‌بروند بنمایند .

علی عظیمی

کفاف نمیدهد

تقاضامند است باطلاع مسئولین شرکت واحد برسانید که نسبت بامر نابسامان اتوبوسرانی خط۳٦ تجدید نظر نمایند . اتوبوس های این خط بهیچوجه کفاف مسافرین را نمی دهد .

شهرام وفا

جاده تهران ـ شهریار

چون‌همه روزه ازگوشه وکنار شهر و شهرستان ها خبر هائی از بروز حوادث‌و تصادف عده‌ای‌به گوش میرسد بجا و بموقع‌خواهد بود که اداره راهنمائی‌ورانندگی که در شهر کاملا مراقبت مینماید در خارج‌از شهر نیز پست های پلیس راه و ژاندارمری بیشتراز بیش دقت نمایند و بطور مثال‌جاده تهران، شهریار که دارای‌ماشین های سواری (علی شاه عوض) برعکس بعوض اینکه چهار نفر مسافر سوار کنند و یااحیانا پنج نفر ، هفت نفر مسافر سوار میکنند و اصولا رعایت زنان و دوشیزگان نمی شود و اگر مسافری باینکار اعتراض نماید بین راه ازماشین پیاده‌اش مینمایند .

آذری

پاسخ بنامه های مردم

منتشر شده

اداره محترم روزنامه اطلاعات عطف بشرح مندرج‌درشماره۱۱۸٦۹ مورخ ۸ر۱۰ر٤٤ آن روزنامه محترم بامضای آقای نصرت‌الله افتخاری تحت عنوان « چرا»اشعار میدارد .

تاکنون شبکه قسمت جنوبی خیابان امیری تکمیل شده و تا پایان سال جاری قسمت شمالی خیابان نیز که جزء شبکه فشار قویتری است تکمیل خواهد شدو برخلاف اظهار آقای نصرت الله افتخاری آگهی قبول درخواست انشعاب این منطقه در حدود دو سال قبل منتشر شده است .

سازمان آب منطقه ای تهران

بدون معلم نبوده

اداره محترم روزنامه اطلاعات راجع بشرحی که‌درشماره۱۱۸٦۰ آن‌روزنامه گرامی‌مورخ ۲۸ر۹ر٤٤ تحت عنوان (وقفه) درج گردیده باطلاع می رساند که‌بنابر گزارش اداره آموزش و پرورش ناحیه ٤ آموزگار مربوطه مدت ۳ روز جهت انجام مراسم ازدواج‌مرخصی گرفته بود و در غیبت وی ناظم دبستان کلاس‌را اداره می کرد و بنابراین کلاس بدون معلم‌نمانده ودرامر تدریس‌دانش‌آموزان‌وقفه‌ای ایجاد نشده است .

رئیس‌اداره بازرسی آموزش وپرورش استان مرکز- فامیلی

بهترین اخطار !

اداره روزنامه محترم‌اطلاعات عطف به شرح مندرج در ستون گفتگوی تلفنی شماره ۱۱۸۷۱ مورخ ۱۱ر۱۰ر٤٤ آن جریده محترم تحت عنوان «بدون اخطاربه امضای حاج عبدالباقی » اشعارمی دارد .

برخلاف اظهار آقای حاج‌عبدالباقی مشترکان محترم در حدود سی‌روز فرصت جهت پرداخت‌آب‌بهادارند بعلاوه بنظر این سازمان بهترین اخطار برای تادیه آب بها آب گوارا و سالمی است که مشترك محترم هرروز نوش جان می کند.

سازمان آب‌منطقه‌ای تهران

یک خبرمهم

نمایندگی چرخهای‌خیاطی‌و گلدوزی اتوماتیك

برنینادرایران

باطلاع عموم علاقمندان میرساند ، که‌با کسب موافقت کارخانجات‌معظم برنینا ـ سوئیس ازتاریخ۲٦دسامبر ۱۹٦۵الی‌آخرژانویه۱۹٦٦(۱۱بهمن ۱۳٤٤) بتعویض هرگونه چرخ خیاطی (دستی ـبرقی‌ـپائی) با چرخهای‌خیاطی و گلدوزی‌اتوماتیك برنینا بطور اقساط و باشرایط‌سهل موافقت مینماید .

نمایشگاه‌برنینا ـخیابان شاه‌شماره ٦۰ تلفن ٤۲٤۳٤

۱ـ۳ ۵۱۸۸ ۱ـ٦

انسانهای موفق ، از موقعیت های استثنائی استفاده کرده‌اند

اینك مجله اطلاعات دختران و پسران یك موقعیت استثنائی برای همهٔ دختران و پسران دانش‌آموز بوجود آورده است تا به‌شهرت‌وافتخار برسند....

مجله‌اطلاعات‌دختران وپسران : دختر و پسر سال انتخاب‌میکند

خضاب جمالیه

خضاب جمالیه رنگ سحرآمیز برای مشکی کردن موها باسابقه ٤۰ سال مورد مصرف میلیونها نفر

آگهی مناقصه نوبت دوم

سازمان چای وزارت دارائی برش و خط زنی بیست و یك میلیون و پانصد هزار جعبه مقوائی چای بظرفیت های ۵۰۰ـ۲۰۰ـ۱۰۰ـ۵۰ گرمی را بمناقصه واگذار مینماید پیشنهادات تاساعت نه صبح روز دوشنبه چهارم بهمن ماه ٤٤ قبول و در ساعت ده صبح همانروز در محل سازمان چای واقع در کاخ وزارت اقتصاد باز و قرائت میشود داوطلبان بایستی برای ملاحظه نمونه نوع کار باداره انبار ها واخذ شرایط و طرح قرار دادبدفتر حسابداری سازمان چای مراجعه نمایند . الف ۷۰٦۷

۱ـ۲ آ ـ۳٦۰۸۰ سازمان چای

آگهی مناقصه شماره ۲۵

اداره مهندسی ارتش مقدار ۳۰۰ تن آهن نبشی نمره ٦ مورد احتیاج‌خودرا از طریق مناقصه خریداری می نماید .

شرکت کنندگان‌دراین مناقصه می‌توانندتاتاریخ‌پنجشنبه۳۰ر۱۰ر٤٤ بدفتردایره لجستیك اداره مهندسی‌ارتش مراجعه و برای دریافت اوراق شرایط شرکت در مناقصه پیشنهادات خودرا حداکثرتا ساعت ۹ روز شنبه ۲ر۱۱ر٤٤ بدایره مزبور تسلیم نمایند .ضمنا سپرده شرکت در مناقصه مبلغ دویست و ده هزار ریال اسناد خزانه می‌باشد .

اداره مهندسی ارتش

۱ـ۲ آ ـ۳۵۹٤۸

آقای مهندس عسگری درسمینار فرمانداران و بخشداران‌خوزستان گفت :

با تأمین برق کافی

اولین قدم اصلاحی در خوزستان برداشته شد

● زندگی مردم خوزستان براثر استفاده از برق دستخوش دگرگونی تازه‌ای شده است

● در خوزستان از دکه‌های محقر گرفته تاکارخانه‌های بزرك برق دارند

جلسات سمینار محلی‌فرمانداران وبخشداران استان خوزستان که با حضور آقای دکتر صدر وزیر کشور و مهندس انصاری استاندار خوزستان افتتاح شده بود هفته گذشته پایان یافت .

در این جلسه مشکلات شهرها و بخش های استان خوزستان‌مورد بررسی قرار گرفت و برای رفع آنها تدابیری اتخاذ گردید .

● برق و اقتصاد

یکی از مسائلی که درجلسات سمینار مورد بحث قرار گرفت : مساله تامین برق‌شهرستانهاوبخش ها بود در این باره آقای‌مهندس عسگری رئیس قسمت برق طی سخنانی ضمن اشاره به اثرات اقتصادی و اجتماعی برق گفت :

بسیار خوشوقتم که در این فرصتی که در اختیار این جانب گذارده شده‌است در این سمینار عرایضی بنمایم و به خصوص از بانیان تشکیل این سمینار یعنی جناب آقای دکتر صدر وزیرمحترم کشور و جناب آقای انصاری استاندار معظم خوزستان سپاس‌گزاری و تشکر مینمایم.

افتخار بزرگی که امروزنصیب بنده شده این است که‌اولاتوانستم در این جلسه که از جمعی‌شخصیت های موثر خوزستان تشکیل شده شرکت‌نمایم و ثانیابمناسبت‌وظیفه‌و مسئولیتی که حسب‌الامر مدیریت محترم‌سازمان آب و برق‌خوزستان در امر تامین برق‌این استان وبه خصوص مناطق‌روستائی‌و کشاورزی آن‌باینجانب‌محول‌شده‌است‌عرایضی در زمینه نیروی شگرف برق و اثرات اجتماعی و اقتصادی و طرق استفاده و گسترش و توسعه آن بنمایم و از اینکه‌عهده‌دار وظیفه و مسئولیت سنگینی در این منطقه حساس مملکت میباشم احساس غرور مینمایم.

قبل از اینکه وارد اصل مطلب و اثرات معجزه آسای این نیروی حیاتی در قرن حاضر بشوم لازم میدانم تاریخچه مختصری‌ازشروع وبسط تاسیسات عظیم ومدرن‌فعلی برق سازمان‌آب و برق خوزستان را باستحضارحضار گرامی‌برسانم.

*** برق در خوزستان**

قبل از تاسیس سازمان آب و برق خوزستان نیروی برق درشهر های مختلف این استان مانند‌اکثر نقاط کشور بصورت بسیارناقص وجود داشت صرفنظر از دو شهر جنوب خوزستان یعنی آبادان و خرمشهر که از تاسیسات برق بالایشگاه نفت بمقدار غیر کافی برق دریافت میداشتند . بقیه نقاط تقریبا فاقد نیروی برق بود .

● وضع گذشته برق‌اهواز

مرکز استان یعنی شهراهواز دارای برقی نبود بلکه موسسه تجارتی کوچکی مقدار کمی برق از نوع جریان مستقیم تولید می کرد که فقط یك خیابان و چند کوچه اطراف را روشن میساخت و پس ازگذشت سالها یکصد کیلووات برق مازاد کارخانه ریسندگی را با تاسیس شرکتی‌به شهر اهواز اختصاص دادند . گذشت زمان احتیاجات برق را بیشتر مینمود که مولد دیگری به قدرت ۳۵۰ کیلووات نصب و از متقاضیان هرکدام‌وامی‌به‌مبلغ پنج هزارریال‌دریافت‌میشد.و همه اینها بهیچوجه تکافوی حتی احتیاجات آنروزی این شهر را نمینمود .

*** برق و کارمندان دولت**

نبودن نیروی‌برق کافی‌در گذشته‌در خوزستان که باید گفت در این عصر اولین و مهمترین وسیله استراحت و رفاه اجتماع میباشد این منطقه را که دارای آب و هوای‌بسیارگرم‌و نامطلوب میباشد بصورتی در آورده بود که هر گاه به کارمنددولتی ابلاغ‌انتقالش را به این منطقه میدادند تصورمی کرد بزرگترین بی رحمی و بی انصافی را در مورد او رواداشته‌اند و آقایان خود میتوانند تصورکنند ماموری که با این طرز فکردر اینجا شروع بانجام وظیفه نماید نتیجه کارش چه میتواند باشد .

● توجه شاهنشاه

این‌وضع ادامه داشت‌تااینکه رهبر عالیقدر کشور با توجه‌خاص به خطه زرخیز خوزستان اوامر لازم را در باره عمران و آبادی این ناحیه صادر فرمودند واجرای آنرا بدست با کفایت کسانی‌قرار دادندکه صادقانه توانستند همان طور که ملاحظه میفرمایند باین نیات مقدس شاهنشاه تحقق‌بخشند ومعظم‌له نیز با دقت مراقب‌اجرای این پروژه عظیم بودند و درمجامع وکشور های خارج آنرا به عنوان طرح بزرك خوزستان یاد می‌نمودند بنده اینجا قسمتی از فرمایشات شاهنشاه آریا مهر را که درسال ۱۳۳۷ در پایتخت ممالك متحده امریکا بیان فرمودند برای اطلاع حضار گرامی عرض میکنم .

«برای عمران استان‌زرخیزخوزستان که‌یکی از بزرگترین دره های حاصلخیز ایران میباشد وبوسیله رودخانه کارون و شعب فرعی‌آن مشروب میگردد حق تقدم قائل شده‌ایم طرح مربوطه شامل‌چندین سد و تاسیسات جلوگیری ازسیل میباشد که‌برنامه‌آن توام بابهره برداری از منابع دیگر این منطقه و با توجه باصول همکاری بین سازمانهای دولتی و خصوصی و بر طبق‌روش متخذه در دره تنسی تنظیم گردیده‌است این اقدامات آغاز یك عصر جدید و توسعه بی نظیر صنایع در خاور میانه رانوید میدهد»

ملاحظه میفرمائید این‌تصمیم ، تصمیم شاهانه‌ای بود زیرامعظم‌له بخوبی‌واقف بودند که چه اثراتی این برنامه ها در رشد اقتصادی‌و اجتماعی این استان خواهدداشت. وامروز بعد از چندسال به خوبی میتوان اثر مستقیم نیروی برق در زندگانی روزمره مرد م‌و حیات اقتصادی‌خوزستان را ملاحظه نمود .

● تامین برق اهواز

چون ضرورت نیروی برق در مرکز استان بیش از سایر جاها احساس میشد ابتداء قبل ازاتمام ساختمان سد محمد رضا شاه پهلوی که د رآنموقع سد « دز » نامیده میشد خط انتقال نیروی برق فشار قوی از آبادان به اهواز کشیده شدوبا تنظیم قراردادی با شرکت‌نفت برق شهر اهواز تا اندازه‌ای تامین گردید . باوجود اینکه برق ازشرکت‌نفت خریداری میشد معهذا شرایط بسیار سهلی برای متقاضیان برق قرارداده شد و باین ترتیب اولین قدم برای تامین احتیاجات اولیه برق شهر اهواز برداشته شد.

● سازمان‌آب‌وبرق‌خوزستان

در دنباله این اقدامات در اردی بهشت ماه ۱۳۳۹اساسنامه سازمان آب وبرق خوزستان به تصویب مجلسین رسید و بنا به تصویب هیئت محترم دولت جناب آقای عبدالرضا انصاری بمدیریت عامل سازمان منصوب گردید و فصل جدیدی درعمران و آبادی‌خوزستان گشوده شد ایشان دائما در فکر این بودند که برنامه ها بادقت وسرعت بدون وقفه انجام شود .

برای انجام این هدف ابتداء افراد بسیار لایق و شایسته‌ای را برای کادر مدیریت این سازمان انتخاب نمودند که با روح‌صمیمیت وهمکاری در اجرای این برنامه تلاش و کوشش نمایند.

*** برق سد پهلوی**

آقایان بخوبی استحضار دارند که درارتفاعات‌دزسدعظیم محمدرضا شاه پهلوی با ظرفیت تولیدبیش از نیم میلیون کیلووات نیروی‌برق ساخته‌شده‌است .

در حال حاضر برق خوزستان که روز بروز مصرف آن رو به افزایش است توسط دو دستگاه مولد ٦۵ هزار کیلوواتی تامین میشود و به وسیله ایستگاههای بزرك برق‌و خطوط انتقال نیروبه سایر مراکز وشهر ها منتقل می گردد این شهر ها به ترتیب‌شامل دهکده دز ـ شهر دزفول‌ـاندیمشك پایگاه‌هوائی وحدتی ـ شهرتاریخی شوش ـ اهواز ـ خرمشهروآبادان و متجاوز از پنجاه دهکده بزرك وکوچك میباشد.

*** اثرات برق**

این نیروی عظیم که کلا در اختیار ساکنان این استان‌میباشد بقدری در زندگی روز مره‌مردم اثرگذاشته است که از حدتصور هم خارج‌است.

خاطرم می آید چند وقت‌قبل‌که مامورین‌برق‌برای‌نقشه‌برداری‌بدهات واطراف میرفتند مردم دهکده ها اظهار میداشتند ما برق‌نمیخواهیم و بدرد ما نمیخورد ولی آقایان میدانید الان همان افراد چه می گویند و چه میکنند طو مار های طویل و درخواست های مداوم‌می نمایند و ما که نه شب‌داریم‌ونه روز بازهم جوابگوی تمامی تقاضا ها در این مدت کوتاه‌نشده‌ایم

سازمان آب و برق خوزستان در رساندن برق‌منتظر جاده و راه شوسه و گذرگاه نمیشود و اززیر آب و از بیراهه ازلابلای نخلستان های انبوه و مردابها و بالاخره‌بهر نحو که شده خطوط را میسازد واین نیروی حیات بخش رادرداخل آنها برای استفاده مردم بجریان میاندازد . بنده‌میخواهم طوماری حضور آقایان ارائه دهم که‌امضاء کنندگان آنها از بدوخلقت‌برق‌را ندیده‌بودند و حالاباین نحواستقبال میکنند و پا فشاری مینماید(ارائه طومارها) این نشانه رشد اجتماع‌و اثرات مستقیم انقلاب ششم بهمن و توجه مردم باینکه با این‌نیرو چگونه میشود زندگی راحت و بهتری را نمود میباشد .

بی‌جانیست که قسمتی ازنظریات عده‌ای از اهالی طویجات را که‌در باره برق در روزنامه اطلاعات شماره ۲۲۳۵ دوشنبه ۲٤ آبان نقل‌شده‌است بیان کنم .

آقای مهندس عسگری سپس ضمن اشاره‌به‌اظهارعقیده‌روستائیان درباره‌برق که‌وسیله‌نامه‌و روزنامه اطلاعات عنوان شده بود گفت: مردم فهم دارند و آنچه برای بهبود زندگیشان موثراست‌تشخیص میدهند.

*** وسایل برقی**

آقایان بامراجعه ذهنی به چندسال گذشته و مشاهده عینی امروز در کوچه و خیابان ها به بینید در منازل و مغازه ها چقدر کولرنصب

بقیه در صفحه ۱۱

اجاق‌ماسترشف ایران گاز

● تمام لعاب

● صفحه تزئینی‌بازمان‌سنج

● پنج شعله باپایلوت

● مجهز به حرارت سنج

● درجه اطمینان‌گازبرای‌فر

● فربا درب شیشه‌ای

● گرمخانه‌قابل‌استفاده‌درزیرفر

● قیمت‌فقط ۱۲۸۵۰ ریال

برای مشاهده و خرید به نمایندگان ایران‌گاز در تهران‌و شهرستانها و یا نمایشگاه های ایران‌گاز شاهرضا میدان فردوسی و منوچهری اول فردوسی مراجعه نمائید

تلفن ۳۰۷ ـ ٦۱۱۳۰۳

عبور کامیونهای سنگین در خیابانها

رفت و آمد وسائط نقلیه شهری را در جنوب غربی تهران مختل کرده

● هوای جنوب تهران از دود گازوئیل کامیون ها وبوی تعفن گاوداریها انباشته است

اطلاعات اجتماعی

وضع عبور ومرور درخیابان های جنوبی تهران بسیار بد است . دراین محلات صدها کامیون سنگین و وسائط‌نقلیه کندرو عبور میکنند و راهها همیشه مسدود است ، انجمن های محلی کوی خزانه ، قلعه مرغی‌دوراه قپان، امامزاده‌حسن از مسئولان درخواست دارند به وضع عبور و مرور در مناطق جنوبی تهران توجه شود .

● شکایت مردم

اعضای انجمن‌ها میگویند در خیابان قزوین پانصد گاراژ بزرك و کوچك باربری و مسافربری موجود است، ازاین گاراژها روزانه صد ها کامیون خارج شده و بهمین تعداد کامیون وتریلر باین مراکز وارد میشود . برای حمل‌محمولات کامیون ها و تخلیه و بارگیری در گاراژ ، صدها بارکش باید در این خیابان رفت‌و آمد کنند و روی این اصل است که‌درخیابان مزبور همیشه‌راه هابند است واعصاب مردم خرد و فلج میشود .

● عبور ومرور

نمایندگان‌انجمنها میگویندعبورومرور درخیابان شیروخورشید نیزهمینطور است ودرنتیجه عبورومرور درمیدان همایون، خیابان انبارنفت سی‌متری نظامی وشوش بسیار ناراحت‌کننده است. مردم محلات جنوبی تهران‌از شهرداری و راهنمائی و رانندگی درخواست دارند تا برای آرام شدن عبور و مرور در خیابانهای جنوبی‌اقدام فوری معمول دارند .

● کامیون و گاوداری

عبور صد ها کامیون و تریلر در خیابان های جنوبی تهران هوای این منطقه رانیز آلوده میکند . و سروصدای کامیونها و بی بند و باری رانندگان وعابرین‌وضعی ایجاد کرده‌است که درجنوب تهران مردم آرامش ندارند . مردم محلات‌جنوب ازگاوداریها نیز شکایت دارند ، در حدود غرب تهران صد ها گاوداری موجود است که بوی تعفن آنها درمنطقه پل امامزاده معصوم تا سه راه مهرآباد بمشام میرسد . بیش‌از صد هزار نفر ساکنان مناطق غربی‌از وجودگاوداری‌ها ناراحت هستند و درخواست دارند ، شهرداری برای موسسات‌تولیدی وصنعتی و حمل و نقل و کارگاه ها مراکزی تعیین کند و آنها را وادار سازد . تا تاسیسات خود را به آن مراکز انتقال دهند .

● امامزاده معصوم

انجمن های محلی غرب تهران می گویند پهنای خیابان قزوین در شرق پل امامزاده معصوم خوبست ولی در روی پل و سه‌راهی‌که خیابان های قزوین و عباسی از آنجا منشعب می شود بسیار کم است واز شهرداری درخواست دارند برای تعریض خیابان دراین منطقه اقدام نماید .

توضیح

بهداری شهرداری

امروز سخنگوی بهداری شهرداری در مورد مطالبی که از طرف سناتور صمصام در سناعنوان‌شد و درروزنامه ها درج‌گردید گفت: بهداری‌شهرداری خودرا از دستگاههای مملکتی جدانمی داند، بلکه در هروقت و بهرنحوحاضر است مورد سئوال نمایندگان محترم قرار گیرد تا در جهت روشن شدن بیشتر افکار مردم توضیحاتی در مورد سئوالاتی که پیرامون کار بهداری‌می شود دراختیار بگذارد .

آقای سناتور صمصام راجع ببودجه بهداری سئوال کرده بودند که این بودجه ۲۴ میلیونی صرف چه کاری میشود ، ارقام نشان میدهد که اولا بودجه بهداری ظرف چند سال اخیر بیش از سیزده میلیون تومان نبوده که از این مبلغ نیز تاکنون فقط نه میلیون تومان آن ازطریق شهرداری تادیه شده است ، اما اینکه مابااین بودجه محدود چه کرده‌ایم کاربازرسی در شهر تهران فعالیت های آموزشی‌و درمانی و همچنین کنترل مواد غذائی ما شاخص است ، ثانیا ایشان‌درمورد اینکه مدیر کل بهداری شهرداری کارکنان بیمارستان بهمن را که خود زمانی سرپرستی آنرا داشته ، در بهداری شهرداری‌استخدام کرده‌صحبت نمودند .

لازم بتذکر است که برای‌گسترش فعالیت های درمانی و بهداشتی‌درحدود ۱۵۳ نفر پزشك ، کمك پرستار ، مهندس ، کارمند استخدام نمودیم که ازاین تعداد ٦ نفر نیز که سابقا در بیمارستان بهمن بودند ودر کار مهارت داشتند استخدام شده‌اند .

توضیح دیگر اینکه آقای دکتراحمد عاطفی در زمان وزارت بهداری آقای دکتر آموزگار بسمت مدیر کل‌بهداری منصوب شده است .

رئیس اداره اطلاعات

بهداری شهرداری

بنابه پیشنهاد اداره کل بهداری شهرداری آقای عباس حرارت تهرانی از طرف وزیر اطلاعات بسمت رئیس اداره اطلاعات و مطبوعات بهداری ـ شهرداری تهران منصوب ومشغول‌کار شد .

آقای تهرانی لیسانسیه حقوق و از نویسندگان مطبوعات است .

کارگاه دست و پا ـ سازی توسعه‌مییابد

بدنبال‌اقدامات‌وزارت بهداری‌سازمان بهداشت جهانی موافقت کرد که از طریق کمکهای فنی کارگاه دست‌وپا سازی تهران را توسعه دهد وآنرا تبدیل به‌یك مرکز آموزشی خدمات نوتوانی برای کشورهای خاور میانه نماید .

از : دکتر پرویز صدیق مشاور بهداشتی سابق سازمان بهداشت‌جهانی در کنگو

ستادمبارزه باوبا

باید در قلب نقاط آلوده مستقر گردد

وقتی مرض‌هولناك و مدهشی که متعلق بزمان جهالت است‌در کشوری پاك مثل ایران سرایت میکند . کشوری که در آن بیش از نیم قرن باوجودیکه در همسایگی نقاط آلوده بوده از سرایت بیماری بداخله جلو ـ گیری بعمل میآمده ، باید از وجود تمام عوامل انسانی و ذخایر مادی برای‌مبارزه وجهاد ومقابله با آن استفاده نمود ـ مقام و اهمیت پزشکی باید در اینجا بمنصه‌ظهورو بروز برسد. در این مواقع است که مردم به اثر و قدرت پزشکی واقف میشوند .

باید فرماندهان دستگاه بهداشتی کشور خود بمیدان جنك روند ـ در چنین مواقعی میز ها را باید رها کرد ـ وزیر ومعاون ها باید پیش آهنگان این‌جهاد مقدس شوند . ومیز های فرماندهان و ستاد عملیات باید در محل های آلوده باشد ـ آنگاه میتوان با قدرت و نفوذ معنوی‌از عوامل پزشکی مانند پزشکان ـ محققین بهداشت ـ متخصصین آزمایشگاهها ـ بهدارها ـ بهیار ها ـ پرستار ها و غیره استفاده نمود وآنها رادر صحنه کارزار به کمك طلبید و بیماری را ریشه‌کن نمود .

باید از هم اکنون که بیماری‌بحال خمود وخفته‌است هیئت های پزشکی مجهز بتمام وسایل کار از قبیل میکروسکوپ و «اتود»و وسایل‌کشت میکروب و آزمایش بنقاط آلوده فرستاد . متخصصین آزمایشگاهها و میکروب شناسها بمنزله پیشقراولان این جنك باید بدهات و قصبات به مطالعه و آزمایش پردازند و از آب های مورد مصرف عمومی نمونه‌ـ برداری کنند ودرجه آلودگی آنرا تعیین نمایند. بایددرخط سیربیماری ودر تمام سواحل بحر خزر مردم را اجبارا برضد وبا تلقیح نمود ـ تمام مسافرخانه‌ها ، قهوه‌خانه‌ها ـهتل‌هاو رستورانهاو مواد غذائی و سبزیجات ومیوجات باید بشدت و دقت تحت کنترل دائمی قرار گیرد ـ تمام مستراحها باید با مواد ضد عفونی‌قوی مانند شیره آهك و نظایر آن از وجود میکروب وبا پاك گردد .

باطلاقهای مجاور محل های‌آلوده باید از نظر پزشکی تطهیر گردد . آب رودخانه اگر افرادیرا در مسیر خود مبتلا کرده باید بکرات مورد آزمایش قرار گیرد و تاهنگامی که آب‌لوله کشی نیست مردم را باتبلیغ وتفهیم بآشامیدن آب جوشیده دعوت وتشویق کرد .

*** مزارع آلوده**

مزارعی که از رودخانه مشکوك آبیاری گشته باید مظنون‌اعلام شود وچنانچه‌لازم‌شود ومحصول آن آلوده باشدبمحو وآتش‌زدن آن اقدام نمود و خسارت کشتکار راجبران‌کرد. موضوع مهم دیگر اینکه باید از مظاهر قدرت معنوی شاهنشاه استمداد نمود و کسب قدرت کرد . تا مبارزه موثر و قاطع‌و سریع انجام شود . باید اگر لازم‌شود از سپاه بهداشت که بابتکار شاهنشاه بوجودآمده استفاده‌نمود وآثار بیماری را در خاك ایران محو ونابود کرد .

*** حاملین میکرب**

در مورد وبا یك خطر مهم دیگری که‌از نظر سرایت وجود دارد حاملین میکروب است باین معنی که شخصیکه مبتلا به وبا گشته مخصوصا در نوع التور مدتها میکروب وبا درروده‌اش باقی میماند و هم افراد سالم که با وبائی تماس داشته ویا درمحیط‌آلوده هستند بدون آنکه بیمار باشند ممکن است حامل میکروب وبا باشند ودر مدفوع آنها میکروب مزبور وجود داشته باشد ، اینها که ظاهرا سلامت هستند از شهری بشهر دیگر میروند ومیکروب را باخود میبرند ومردم آنجارامبتلا میسازند ـ وزارت‌بهداری در اینمورد اقدام نموده وباخوراندن مقدار لازم «کلران فنیکول» بآنها اجازه رفت و آمد میدهد .

مسلم است که کلران فنیکول روی میکروبهای‌روده موثراست اما در مورد میکروب وبا هیچ اعلامیه در مورد اثر آن که مستند باشد از طرف وزارتخانه مزبور انتشار نیافته است . اعلامیه دراینمورد هنگامی‌مستند و دنیا پسند است که مبتنی برآزمایشهای مکرر روی حاملین میکروب باشد . یعنی وقتی مسلم شد که فردی بامدفوع‌خود میکروب وبادفع مینماید ، باو مقدار کافی از داروی مذکور بدهند و پس از دو روز مدفوع او را آزمایش کنند وچنانچه درآزمایش دوم میکروب‌مشاهده نگشت دارو راقطع کنندومجددا سه‌روزبعد آزمایش بعمل آورند واگر این بار میکروب دیده نشد میتوان گفت که شخص حامل میکروب پاك شده ومی توان ثابت‌نمودکه داروی‌کلران فنیکول موثر ومحو کننده میکروب وبا است .

بقیه دارد

جدول کلمات متقاطع شماره ۳۱۲۲

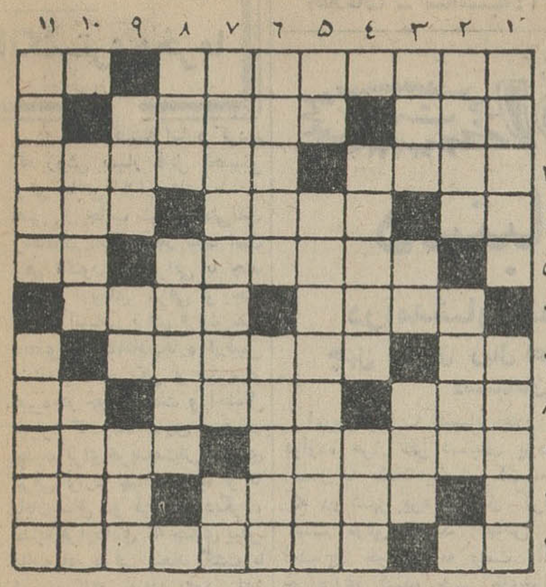

افقی: ۱ـ از بناهای تاریخی نصف جهان ـناپدیدشده ۲ـمعمولا ازدنبال تب می آید و گاهی پیش از آن ـ دلداده سامسون ۳ـ ستارگانند در آسمان نه‌درهالیوود ـمرغان در آن‌خانه دارند ٤ـ یك مرحله بعد از تهوع ـ شتربی‌کوهان ـعلم پیشگوئی حوادث آینده ٥ـ لفظ فارسی که بجای راندمان‌به کار می آید ـآب بسته ٦ـصاحب تدبیر است ـمال شاعر اصلا به مکتب نرفته و خط ننوشته بود ۷ـ میزنند و کله و پا می شوند ـاز پهلوانان شاهنامه ۸ـ کندن‌پوست جیوانات ـجائی که شك و تردید نباشد ـ از نوادگان انگور ! ۹ـداود بیش از همه این چنین‌بود ـهمه‌اش از او پیدا شده ۱۰ـ مقدمه پیشاپیش می آید و این‌یکی از دنبال ـقصدو اراده ۱۱ـعلامت جمع ـ شجاعت آمیز وبی‌باکانه.

عمودی : ۱ـ با تسبیح در یك‌جابند می کنند ـآدم را به خنده می اندازد ۲ـ نگفته‌وگذشته‌اند تاجواب لن‌ترانی نشنوند ـ معروفترین مجسمه عالم از آنجابدست آمده‌است ۳ـ لیز و چسبناك ـچون در آخر کلمه‌درآید معنی فرمانده نیز میدهد ـ چندسال پیش بدست نویسنده آمریکا خوشه داد ٤ـ جامه‌های پوشیدنی !ـماهش همین ایام است ٥ـ به آدمهای کله شق و سرکش و یك دنده میگویند ـاز نخستین زنان‌ایران که‌بمقام سلطنت رسید٦ـمطابق مد ـتاچندسال پیش‌بر سر در میدان مشق میزدند ۷ـ از سازمان هائی که‌برای تربیت و پروردن‌جوانان بسیارمفید است‌ـضمیر عربی ۸ـبزرگتر و اختیار دار صغیر ـ دوگانه به درگاهش میگذارند ۹ـ نیمه مبهوت !ـضمیری است ـاز همراهان فلوس ۱۰ـ آوای خفته با سردل سنگین‌ـ محکم واستوار ۱۱ـ در موقع‌ـشکار میروندـدامن کوتاهی که بایل‌کامل میشد .

حل جدول شماره ۳۱۲۱

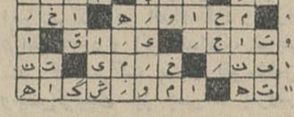

دکتر محمد علی قراگزلو
جراحی عمومی‌ـشکسته‌بندی
خیابان رازی‌ـچهارراه‌بیدی‌ـ شماره جدید تلفن ٦۱۲۹۹٦
۱ـ۳ آ‌ـ۲۳۸۱۹

اطلاعات
دختران و پسران
روزهای سه‌شنبه منتشر میشود

آگهی مناقصه

انستیتوی بررسی آفات و بیماریهای گیاهی وزارت کشاورزی واقع در اوین تعداد ۲۰۰ عدد صندلی و ٥۰ عدد میز طبق نمونه موجود جهت باشگاه انستیتواز طریق مناقصه خریداری مینماید .
داوطلبان شرکت در مناقصه میتوانند با دریافت برك شرایط و مشخصات از دفتر انستیتو و مطالعه آن پیشنهاد خود را تا ساعت ۱۰ صبح روز ۲۷ دیماه‌بدفتر انستیتوی بررسی آفات و بیماریهای گیاهی دراوین تسلیم و رسید اخذ نمایند .
پیشنهادات واصله درساعت ۱۱ صبح همان: روز در حضور کمیسیون مناقصه باز و قرائت خواهدشد. کمیسیون‌به‌پیشنهادات فاقد سپرده ترتیب اثر نخواهد داد .
حضور پیشنهاد دهنده یانماینده آنان که‌کتبا معرفی میشوند در جلسه مناقصه آزادوکمیسیون درردوقبول‌یك‌یا کلیه‌پیشنهادات مختار است . الف ۷۰٥۱
انستیتوی بررسی آفات و بیماری های گیاهی

... وبازهم زمستانی دیگر
در پناه گرمای بخاری دوئوترم

مدلهای بخاری دوئوترم
هرگزکهنه نمیشود
خانواده های ایرانی فقط
به‌گرمای بخاری:
دوئوترم اطمینان میکنند
پیش ازخرید بخاری باآنها
که‌دوئوترم دارند مشورت کنید

DUO-THERM

شرکت سهامی فیروز: خیابان تخت‌جمشید ـ شماره ۲۱۹ تهران
وشرکت سهامی فیروز خیابان سعدی جنوبی ٦۳٦
نمایندگان فروش‌محصولات دئوترم در شهرستانها : مشهد فروشگاه‌فاران‌خیابان پهلوی. ملایرفروشگاه طاهری . مهاباد بهار وجدانی . میانه سلمان شاطری . میاندواب فروشگاه مهر . نهاوندفروشگاه تهران . نیشابور فروشگاه‌شاهین.. همدان خیابان‌بوعلی فروشگاه‌شبان . ورامین سیدفخرالدین میری . کرج فروشگاه پروین ـ خضرائی .

خانه‌های «تک»
سه‌راه‌ونک اول خیابان کارخانه تلفن ٦۲۲۹۳۱

آگهی مزایده شماره ٤ر۱۳٤٤
شرکت برق منطقه‌ای تهران سه‌قلم کالای مشروحه ذیل :
۱ـ تیر چوبی حدود ٦۸۰۰۰ کیلوگرم
۲ـ قرقره‌خالی‌کابل حدود ۸٤۰۰۰ کیلوگرم
۳ـ تخته صندوقی ـ دروچوب واثاثیه اداری وغیره حدود ٦۰۰۰ کیلوگرم
را ازطریق مزایده بفروش میرساند . داوطلبان‌شرکت درمزایده‌میتوانند همه‌روزه باستثناء ایام‌تعطیل باداره اموال و انبارهای این شرکت واقع درمیدان ژاله (نیروگاه) مراجعه و با پرداخت مبلغ یکصد ریال به صندوق اداره حسابداری عمومی برك شرایط و مشخصات مزایده را دریافت و بانبار فرح‌آباد شرکت برق منطقه‌ای تهران واقع در جاده شهر ری (خیابان رزم‌آراء) ابتدای خیابان فرح آباد مراجعه و ضمن‌ارائه رسید مبلغ یکصد ریال بانباردار کالا های فوق الذکر را رویت نموده وپیشنهادهای خودرا حداکثر تاپایان وقت اداری روز شنبه شانزدهم بهمن ماه یکهزار و سیصد و چهل و چهار (۱٦ر۱۱ر٤٤) بصندوق‌پیشنهاد های شرکت برق منطقه‌ای تهران واقع در ساختمان مرکزی شرکت (امورمالی) بیندازند . الف ۷۰٥٤
شرکت برق منطقه‌ای تهران

بخش تصادفات وسوانح
بیمارستان بازرگانان
باکشیك جراحان مبرز وکادرکارآزموده درتمام ساعات شبانه‌روز
آماده پذیرائی میباشد
تلفن ٥۲۱۲۸ ٥۲۱۲۹ ٥۲۹٥۳
خیابان ری

بورس قبوض
اصلاحات ارضی
سه راه شاه ـ پاساژ رویال
دخانچی ـ نیلچی تلفن ٤٤٥۱۸

رینگ پرفلون پرفکت‌سیرکل
PERFECT CIRCLE

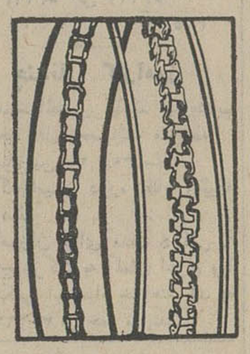

رینگ‌پیستون موتور اتومبیل خود رابا رینگ پرفلون پرفکت‌سیرکل تعویض نمائید. تعویض رینگ موجب صرفه‌جوئی در سوخت موتورشده ودرعین حال‌کشش ماشین را زیاد میکند .
رینگ ازجمله قطعات اصلی‌موتور است‌که رانندگان باتجربه همیشه‌بدان‌توجه‌میکنند زیرا انتخاب‌رینگ بخصوص‌ازمصرف‌زیاد روغن جلوگیری وباعث‌دوام بیشتر موتورمیشود .

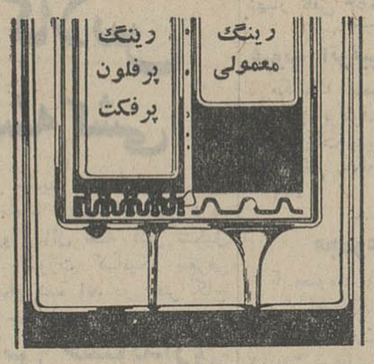

کارخانه معظم « پرفکت سیرکل » سازنده‌رینگ روغنی «پرفلون» اولین‌کارخانه‌ایست‌که رینگهای خودرا با مواد «تفلون» آغشته میکند تا از چسبندگی رینگ درسیلندر جلوگیری نموده وضمناً مانع چسبیدن دوده ورسوب‌بجدار رینگ گردد. «پرفلون» از فولاد مخصوص آبدیده تهیه شده که بعلت تماس مستقیم باجدار سیلندر مصرف روغن را کنترل مینماید .
مطابقت رینگ‌پرفکت با رینگی‌ازمارك دیگر ثابت مینماید که مقدار مساوی‌روغن ازرینگ پرفلون پرفکت ٦۰ ٪ سریع تر تخلیه میشود ودرنتیجه روغن‌موتور زودتر بجدار پیستونها وسیلندر رسیده وازچسبندگی رینگهاجلوگیری مینماید .
نماینده انحصاری شرکت‌سهامی اتونور خیابان‌جیحون
تلفن ۹۰٤٥۱ تا ۹۰٤٥٤

مسائل روز

انگشتری و خرما

در شماره گذشته اشاره کردیم که روش بسیار قابل تحسینی برای یافتن بازار های مستقل نفتی از جانب شرکت ملی نفت ومقامات دیگر آغاز شده است وهم اکنون مذاکراتی با چند کشور اروپای شرقی و چند کشور آسیائی برای فروش نفت محصول منطقه فلات قاره ازقبیل منطقه پان امریکن و سیریپ و غیره در جریان است و احتمال میرود که درماه جاری دوهیئت جدید برای خرید نفت از اروپای شرقی وارد تهران شوند و تا پایان سال دو قرارداد دیگر ، مشابه قراردادی که چندی پیش بااروپای شرقی منعقد گشت با این دو کشور منعقد بشود . این دو کشور عبارتند از بلغارستان و چکسلواکی .

ضمنا مقامات ژاپنی نیز اظهار علاقه کرده‌اند که قسمتی از احتیاجات نفتی خودرا ازایران تامین کنند و مذاکرات مقدماتی باهیئت تجاری ژاپن که چند هفته پیش ازتهران بازدید کرد بعمل آمده وبرای ادامه مذاکرات توافق اصولی حاصل شده است.

باین ترتیب میتوان گفت که در آینده نزدیك ، درآمد های نفت نقشی بیش از آنچه که قبلا تصور میرفت در اقتصاد کشور بازی خواهد کرد. زیرا بافروش مستقل نفت بکشور های مختلف ومعامله مستقیم با کشور های مصرف کننده ، ازاین پس نمی توان درجریان مذاکرات تجاری این نظریه قدیمی را مطرح کرد که نفت از جمله صادرات مملکت نیست و نمیبایست در محاسبات تجاری واردشود وعلت آن است که برخلاف محصول حوزه کنسرسیوم که فروش آن مستقیما از جانب شرکت های نفتی صورت میگیرد نفت حوزه فلات قاره ـ حد اقل تاآنجا که قرارداد هائی از جانب دولت ایران برای فروش آن منعقدمی شود جزء صادرات اصلی ایران محسوب خواهد شد و طبعا می تواند در لیست بازرگانی عادی مملکت وارد شود و سودوزیان این معاملات ، عینا نظیر سودو زیان معاملات پنبه یا پوست و چرم و خشکبار خواهد بود . فروشنده ایرانی است و خریدار فرضا هندی ویا ژاپنی وواسطه‌ئی در میان نیست که مسائلی نظیر معاملات کنسرسیوم پیش آید.

باتوجه باین مسائل اگر کشور های دریافت کننده نفت درنظر داشته باشند که در ازای این کالای پر ارزش که برخلاف پنبه و یا خشکبار و کالا های مشابه بهر حال روزی پایان خواهد یافت ، کالا های مصرفی نظیر آنچه که اینك از ژاپن ویا هندوستان و بعضی ممالك دیگر واردمیشود تحویل مادهند درست نظیر آنست که صاحب ثروتی ، ثروت خود را بدون اینکه از آن درآمدی حاصل کرده باشد صرف تجمل زندگی وخرید اتومبیل و تزئینات خانه بنماید و همانطور که بالاخره ثروت وی روزی پایان خواهد یافت و وی ناچار بفروش مبل واثاثیه خانه خودخواهد گشت، در مورد معاملات نفت هم در صورتیکه درآمدآن صرف وارد کردن کالا های مصرفی بشود، چنین خواهد بود وهنگامی که مخازن نفت پایان مییابد ،دچار مشکلات و گرفتاری های بزرك نظیر آنچه که قطر در آستانه آن است ویا ونزوئلا در ۱۲ سال دیگر محتملا با آن مواجه خواهد گشت خواهیم شد.

خوشبختانه در بعض قرارداد هائی که تاکنون درمورد فروش نفت منعقد شده ، این نکات مورد توجه قرار گرفته است و از آن جمله میتوانیم قرارداد رومانی رانام ببریم که بموجب آن درآمد های نفت صرفا به مصرف خرید ماشین آلات وکالا هائی که خود تولید درآمد خواهد کرد میرسد . بعبارت دیگر ثروتی رامی دهیم وثروتی جانشین آن میسازیم که میتواند برای مدت های دراز درآمدی داشته باشد . اما قراردادی که با آرژانتین بسته شده متاسفانه فاقد این جنبه است.

زیرا بموجب قرارداد مذکور نفت باگندم مبادله میشود واگر قرار باشد که این معامله ویا معاملات نظیر آن در سالهای آینده نیز تکرارشودطبعا روزی خواهد رسید که بعلت پایان یافتن مخازن نفت، قدرت خرید گندم را از دست خواهیم داد زیرا در حالیکه در آرژانتین منابع ثروت ما را تبدیل بمنابع ثروت جدید ساخته‌اند ما درآمد حاصله را صرف خرید کالائی کرده‌ایم که بسرعت از میان رفته وبعبارت دیگر مصرفی صرف بوده است .

معذلك دریك مورد بخصوص این مسئله میبایست مورد توجه دقیقتری قرار گیرد وآن معامله با ژاپن است و ازهم اکنون باید به مقامات ایرانی که در کار مذاکرات فروش نفت واردهستند ویا وارد خواهند شد هشدار بدهیم که در هنگام مذاکره با ژاپن بهتر است تمام اطراف و جوانب مورد بررسی قرارگیرد و قرار صریح و کاملاروشنی با ژاپن گذاشته شود . زیرا سابقه چند ساله اخیر نشان داده‌است که هیچ نوع تعهد و موافقتنامه و قراردادی از نوع قرارهای معمولی متاسفانه ـ برای مقامات ژاپن قابل احترام نیست و ایشان در حالیکه تعهد خرید هفت میلیون دلار جنس ازایران می کنند فقط یك میلیون و نیم دلار جنس خریداری میکنندو سپس هنگامی که با اعتراض مواجه میشوند بار دیگر ازصفحه کهنه و بی اعتبار افزایش صادرات نفت ایران بژاپن کمك میگیرند و علیرغم مذاکرات طولانی قبلی ادعا میکنند که میزان خرید های ایشان از ایران بیشتر بوده است . در چنین شرائطی این امکان ویا بهتر بگوئیم این خطر بخوبی وجود دارد که ژاپنی‌ها بازیرکی خاص قرارداد خرید نفت را طوری تنظیم کنندکه در مقابل فروش نفت چاره‌ئی جز قبول کالا های مصرفی ایشان نداشته باشیم و اگر چنین شود میتوان بااطمینان کامل گفت که هدف اساسی و پرارزشی که ازورود در معاملات مستقیم نفت تعقیب میشودحاصل نخواهدشدو صلاح درآن است که حتی باقیمت‌های نازلتری موافقت کنیم و ثروت تمام شدنی مملکت را براهی بیاندازیم که سودی نصیب سازد وبرای هزار ها و ده‌ها هزار مردمی که در سالهای آینده بگروه متقاضیان کار افزوده خواهند شد کاری فراهم سازد وگرنه انعقادقرارداد های فروش نفت ، برخلاف آنچه که از سیاست تنظیم بودجه انتظارداریم، موجب تضعیف تدریجی واتکای بیشتر اقتصاد مملکت به درآمد های نفت خواهدگشت ودر مدت زمانی که بهیچوجه طولانی نیست متوجه خواهیم شد که انگشتری پر ارزش خود را با یك خرما معاوضه کرده‌ایم .

«ناظر»

اطلاعات اقتصادی

دستبافان یزد

درآمدشان هفتاد در صد بالا رفت

چهل میلیون ریال اعتبار بدون بهره در اختیار شرکت دستبافان یزد قرار گرفت

امروز وزارت اقتصاد اعلام کرد دوازده هزار نفر دستباف یزدی ، امسال به کمك یك شرکت تعاونی که در شهر یزد تشکیل گردیده است موفق شدند اجناس مورد احتیاج خود را به قیمت ارزان خریداری کنندو جنس های تولیدی را به قیمت های خوب بفروش برسانند و در نتیجه میزان درآمد روزانه ایشان در حدود ۷۰ درصد افزایش پیدا کرد .

آقا ی اطمینان رئیس اداره کل اقتصاد کرمانشاهان و کردستان که از جانب وزارت اقتصاد ماموریت تهیه مقدمات اجرای طرح دستبافان یزد را یافته بود طی مصاحبه‌ئی اظهار داشت طرح دستبافان یزد اینك وارد مرحله اجرائی کامل خود شده وشرکت تعاونی دستبافان بنحوی که موجب رضایت تولید کنندگان میباشد مشغول کار شده است .

● **رونق گذشته**

وی افزود در حدود ۱۲۰۰۰ نفر در یزد بکاردستبافی اشتغال دارند و ازاین راه امرار معاش مینمایند و در صورتی که هر خانواده راپنج نفر بحساب آوریم جمعا ۶۰٫۰۰۰ نفر از صنعت دستبافی درشهرستان یزد امرار معاش میکنند و باین ترتیب ملاحظه میشود که طرح دستبافان یزد بکار گروه کثیری ارتباط دارد و عدم اجرای آن وضع زندگی یك جمعیت بزرك را مختل میکرد . ازاین گذشته نظر و هدف آن بود که صنعت دستبافی رونق گذشته را بازیابد ومحصولات دستی شهرستان یزد کماکان وارد بازار های داخلی و خارجی شود زیرا این محصولات درگذشته بسیار مرغوب و مورد توجه بوده است .

باین منظور اقداماتی صورت گرفت که باین شرح بوده است : اولا یك شرکت تعاونی تهیه مواد اولیه و فروش محصولات دستبافان یزد با شرکت نمایندگان صنعت دستباف تشکیل گردیدو با آنکه سرمایه شرکت هنگام تشکیل کم بود و وام دادن به چنین شرکتی رااز نظراصول تجاری معمولا صلاح نمیدانند از نظر تقویت بنیه مالی شرکت وزارت اقتصاد از محل اعتبارات سازمان برنامه در حدود ۴۰ میلیون ریال وام بدون بهره در اختیار شرکت گذاشت و از طرف دیگر برای فروش محصولات این شرکت نیز اقدام کرد و بازار فراهم آورد و این اقدامات موجب شد که شرکت بسیار تقویت شود وجنس تولیدی نیز بسرعت بفروش برسد .

● **نمایش نمونه‌ها**

آقای اطمینان سپس افزودنمونه هائی ازمحصولات دستبافان یزدنیز برای عرضه به بازار های خارج تهیه گردید که در این مورد به بازار فارس میتوان اشاره کرد . ازطرف دیگر نمونه‌هائی از این محصولات جمع آوری و د رمحل مرکزصنایع کوچك دستی وزارت اقتصاد بمعرض نمایش گذارده شد و ضمنا با همکاری این مرکز در فروش و عرضه و بهبود طرح و نقشه محصولات نیز اقدام میگردد .

برای تسریع در فعالیت این شرکت مواد اولیه لازم نیز تهیه و دراختیار ایشان قرار گرفته است و چون واسطه در کار دخالت نداشته این موادبه نازلترین قیمت تهیه گردیده است چنانکه قیمتها حداقل پانزده در صد ارزان تر از نرخهای سابق تمام شده واین خود در پائین آوردن قیمت تمام شده مصنوعات دستی رل عمده را خواهد داشت و ضمنا برای گردش کار این گروه نیز به هر یك برحسب تقاضا و میزان و حجم کار ایشان وام بدون بهره داده شد تا پس از تهیه محصول وفروش آن نسبت به استرداد بدهی خود اقدام نمایند .

امکانات صنعتی و کشاورزی

استان سیستان و بلوچستان مورد بررسی قرارمیگیرد

یك هیات بررسی و مطالعات صنعتی و کشاورزی به سیستان و بلوچستان خواهد رفت تا امکانات صنعتی و کشاورزی این استان را مورد بررسی قرار دهد .

اعضای این هیات را نمایندگان وزارت اقتصاد ، سازمان برنامه ، آموزش وپرورش تشکیل میدهند.

نظردولت ووزارت اقتصاد اینست که کمك‌های وسیعی به این استان صورت بگیردوبمردم استان مزبور که تاکنون ازمزایای زیادی محروم بوده‌اند کمك هائی بعمل آید .

هیات های مطالعاتی وزارت اقتصاد تاکنون از چند استان ومنطقه کشور بازدید کرده و طرح های صنعتی لازم را برای نقاط مختلف تهیه کرده است .

وزیر بازرگانی خارجی چکوسلواکی بتهران می آید

یك مقام وزارت اقتصاد امروزاظهار داشت : دراواخر دیماه جاری وزیر بازرگانی خارجی چکوسلواکی وارد تهران میشود .

وزیر بازرگانی خارجی چکوسلواکی ضمن توقف چند روزه خود قرارداد مربوط به پرداخت اعتباری بمبلغ ۱۵ میلیون دلار رابایران امضاء خواهد کرد . مطابق این قرارداد اعتبار چکوسلواکی بمصرف خرید ماشین آلات صنعتی ، کارخانجات مخصوص ماشین سازی خواهد رسید .

اعتبار چکوسلواکی بابهره ۵٫۲ در صد وبمدت ده‌سال دراختیار ایران گذاشته میشود .

وصولی ۹ ماهه مالیات معادل سهمیه یکساله شد

گزارش وزارت دارائی حاکی است که وصولی مالیات مستقیم در ۹ ماهه اول امسال ۶۶۰ میلیون تومان یعنی معادل سهمیه ۱۲ ماهه آن وزارتخانه بوده است و باین ترتیب در حقیقت وصولی سه‌ماهه آخر سال اضافه درآمد آن وزارتخانه محسوب خواهد شد

اطلاعات دختران و پسران

دختر و پسر سال را انتخاب خواهد کرد .

اطلاعات دختران و پسران

بارای مردم فستیوال بزرك سینمائی ترتیب میدهد...

اطلاعات دختران و پسران

در برنامه عصرانه خودپای همه را بمیان میکشد .

اطلاعات دختران و پسران

برای پیشرفت ورزش مدارس باهمکاری اداره آموزش و پرورش استان مرکز برای دانش آموزان مسابقات ورزشی بر گزار می نماید .

اطلاعات دختران و پسران

برای پرورش استعداد های نویسندگان جوان کلوب نویسندگی تاسیس مینماید و بالاخره اطلاعات دختران و پسران باداستان های جالب و رپرتاژهای شیرین جدول و سرگرمی و عکس های رنگی هر هفته روزهای دوشنبه منتشر میشود .

انجمن دوشیزگان و بانوان

نامنویسی برای دورهٔ جدید :

کلاسهای انگلیسی

کنکور ـ کودکان ـ عالی ـ عادی ـ فوری ـ مکالمه با دبیران امریکائی

زیر نظر برجسته ترین دبیران ایرانی

باتازه ترین روش تدریس زبان

برای نامنویسی بدبیرخانه انجمن (خیابان فرصت شاهرضا ـ شماره ۷۳ ـ تلفن‌های ۴۰۲۱۱ و ۶۹۷۱۵ و ۶۴۴۹۶) مراجعه فرمائید.

علاوه براین، درانجمن این کلاس‌ها دراختیار شماست:

خیاطی (۴ ماهه ـ ۹ ماهه) ـ ماشین نویسی (یك ماهه ـ سه ماهه) ـ آشپزی ـ گلسازی ـ آرایش و زیبائی ـ گل‌آرائی ـ سنگدوزی ـ شمع سازی ـ منشیگری ـ موسیقی ـ رانندگی.

آگهی مناقصه شماره ۵۸ مورخه ۶ر۱۰ر۴۴

اداره سر رشته داری ارتش تعداد ۸۹۰۰۰ عدد قلاب برنجی کمربند بابست سر کمر بند را از طریق مناقصه خریداری مینماید.

پیشنهاد دهندگان می توانند با مراجعه بدایره خرید و پیمان های اداره سر رشته داری ارتش واقع در انتهای خیابان فرصت شاهرضا ـ و ملاحظه نمونه و دریافت برك مشخصات و شرایط معامله پیشنهاد خودرا بر طبق مفاد مندرجه دربرك شرایط مناقصه تنظیم وتا ساعت نه صبح روز دو شنبه ۴ر۱۱ر۴۴ بدفتر اداره سررشته داری ارتش تسلیم نمایند .

اداره سررشته داری ارتش

تجدید آگهی مزایده

سررشته داری لشگر ۵ گرگان ملبوس و اشیاء فرسوده موجود در انبار فرسوده پادگان گرگان را بشرح برك مشخصات ازطریق مزایده بفروش میرساند .

داوطلبان بایستی مبلغ ۲۰۰۰۰ ریال اوراق خزانه از بانك ملی شعبه گرگان اخذ و بعنوان سپرده ضمیمه پیشنهاد خود نمایند .

پیشنهاد دهندگان بایستی پیشنهادات خودرا در دو نسخه تنظیم و یك نسخه از آنرا تا ساعت ۱۰ صبح روز دو شنبه ۴ر۱۱ر۴۴ بدفتر سررشته داری لشگر ۵ گرگان تسلیم ورسید اخذنمایند و نسخه دوم را با پست سفارشی بعنوان اداره بازرسی کل ستاد بزرك ارتشتاران به تهران ارسال داشته و قبض پستی آنراضمیمه پیشنهاد خود نمایند .

پیشنهاد دهندگان موظفند قبل از تسلیم و تنظیم پیشنهاد بدفتر سر رشته داری لشگر ۵ گرگان مراجعه و یك نسخه از برك مشخصات مربوطه رااخذو پس از قرائت و اطلاع کامل از مفاد آن باقید اینکه (بدقت مطالعه شده و مورد قبول است) امضاء نموده ضمیمه پیشنهاد خود نمایند .

سر رشته داری لشگر ۵ پیاده گرگان

آگهی مربوط بطرح اصلاحی خیابان ۱۰ متری منشعب از کوچه عطارزاده واقع در شمال بلوار نهر کرج

شهرداری تهران بدینوسیله بمالکین املاك واقع در خیابان ده متری منشعب از کوچه عطارزاده شمال بلوار که ملك آنها در مسیر واقع میشود اعلام میدارد که بر طبق نقشه مصوبه وزارت کشور بقائم مقامی انجمن شهرو در اجرای قانون توسعه معابر املاك واقع در مسیر را خراب وجزء گذر خواهد نمود بنابراین طبق ماده ۲ قانون توسعه معابر و تبصره ذیل آن مراتب باطلاع اشخاص ذینفع میرسد تا بامراجعه باداره کل شهر سازی شهرداری واقع دربلوار الیزابت دوم نبش خیابان صبا و ملاحظه نقشه چنانچه اعتراض موجهی بر طرح دارند ظرف مدت سه ماه از تاریخ انتشار آگهی کتبا بوزارت کشور تسلیم ورسید دریافت دارند بدیهی است به اعتراضاتی که پس از انقضای مهلت مقرر واصل شود ترتیب اثر داده نخواهد شد . الف ۷۰۷۸

آ ـ ۳۶۰۸۲ شهردار تهران

قابل توجه ابزارفروشان شهرستان رضائیه

شرکت سهامی خشکه و فولاد نمایندگی فولادوالکترودبهلر و سی کارخانه ابزاروماشین‌سازی دیگربرای اجناس خود درشهرستان رضائیه نماینده فعال میپذیرد علاقمندان به نشانی شرکت سهامی خشکه وفولاد خیابان خیام ساختمان بهلر ـ تهران مکاتبه فرمائید.

آ ـ ۳۶۰۴۶

آگهی انتخاب دستیار

آگهی انتخاب دستیار بت ـ پ بت ، بت ، بت ـ پ بت ـ پف دانشکده پزشکی تهران برای رشته بیماری های داخلی عده‌ای دستیار از طریق مسابقه و مصاحبه انتخاب مینماید .

داوطلبان می توانند بادردست داشتن رونوشت دانشنامه رونوشت برك انجام خدمت نظام وظیفه یا معافیت از آن چهارقطعه عکس دو برك رووشت شناسنامه تا روز سه شنبه ۲۸ر۱۰ر۴۴ از ساعت سه تا شش بعدازظهر باداره آموزش دانشکده پزشکی مراجعه و ثبت نام نمایند .الف ۷۰۶۲

معاون دانشکده پزشکی . دکتر حفیظی

۱ـ۲ آ ـ ۳۶۰۶۷

نیازمندیها

استخدام

۲ نفر نقشه‌بردار
۲ نفر تکنیسین راه
۲ نفر مباشر راه
برای منطقه استان فارس نیازمندیم بخیابان شمیران خیابان مزینی پلاك ۵ مراجعه نمایند .

سالن دوزندگی گیتی
یکنفر کارگر بردست نیازمنداست امیرآباد خیابان صهبا شماره ۱۷۲

سالن دوزندگی گیتی
بچند نفر کارگر دوشیزه یابانوی دوزنده نیازمند است امیرآبادخیابان صهبا شماره ۱۷۲

یکنفر سرایدار
بین ۱۸ تا ۲۰ سال بامختصر سواد وضامن معتبر مورد نیازاست فقط از ۳ تا ۴ بعد از ظهر مراجعه شود خیابان حافظ ساختمان زمرد الکترونیك
۱ـ۳ آ ـ ۳۵۸۸۲

یکنفر حسابدار که بزبان
فارسی و انگلیسی آشنائی کامل داشته باشد برای یك شرکت انگلیسی مورد نیاز است خواهشمند است تقاضاو مشخصات کامل خودراکتبا به راهنمای شماره ۴۱۴ روزنامه اطلاعات ارسال فرمائید .
۱ـ۵ آ ـ ۲۳۷۲۵

استخدام ماشین‌نویس
یك ماشین نویس ورزیده فارسی ولاتین استخدام میشود . داوطلبان همه روزه از ساعت ۴ تا ۷ بعد از ظهر ـ می توانند بدبیرخانه انجمن دوشیزگان و بانوان (خیابان شاهرضا خیابان فرصت ـ شماره ۷۳) مراجعه فرمایند .
۱ـ۲

به‌عده‌ای ویزیتور فعال
وباسابقه مردورن نیازمندیم میدان شهناز ایستگاه کرایه های نارمك پلاك ۵۶
۱ـ۲ آ ـ ۲۳۷۹۵

یکنفر که بزبان آلمانی
مسلط باشد احتیاج داریم طالبین از ساعت ۱۰ صبح الی ۵ بعد از ظهر بتلفن ۵۴۵۱۲ مراجعه فرمایند
۱ـ۲ آ ـ ۲۳۶۷۳

یکنفر مهندس ساختمان
یا رشیتکت با تجربه برای نظارت خارج از تهران مورد نیاز است داوطلبین به خیابان فرانسه کوچه مرجان شماره ۴ مراجعه نمایند.
۱ـ۲ آ ـ ۲۳۷۸۷

ارج

ماشین‌نویس زن
باحداقل تحصیلات دیپلم ـ وآشنائی کامل بزبان انگلیسی وماشین نویسی فارسی و لاتین استخدام میشود . به آدرس شوش شرقی شرکت ارج مراجعه فرمائید .
تلفن ۵۳۲۱۳ الی ۵۳۲۱۷
۱ـ۳ آ ـ ۳۶۵۰

به چندنفر کارآموز
که واجد شرائط زیر باشند نیازمندیم
۱ـ حد اقل تحصیلات متوسطه
۲ـ سن بین ۲۰ تا ۳۰ سال
۳ـ گذرانیدن دوره نظام وظیفه یامعاف دائم
کارآموزان برای مدت ۴ الی ۶ ماه بخرج شرکت به آلمان اعزام وبا حقوق مکفی استخدام خواهند شد به تلفن ۳۰۲۶۶۸ مراجعه نمایند .

کلاس نقشه کشی
کلاس جدید نقشه کشی از روز ۱۸ دی ماه با استفاده از مدرن ترین میز ها و وسائل نقشه کشی تشکیل میشود . صورت کسانیکه بمعرفی ما استخدام شده اند در دفتر کاخ دانش موجود است .

کلاس حسابداری
دوره جدید کلاس حسابداری و دفترداری دوبل از ۱۹ دی ماه در کاخ دانش تشکیل میشود . استخدام شما پس از پایان کلاس قطعی است. قبلا نامنویسی کنید .

کاخ دانش
خیابان نادری . پاساژ معتمد . خیابان فرانسه . کوچه مرجان .

به‌یکنفر کمك حسابدار
برای نصف روزبا حقوق ماهیانه ۲۰۰۰ ریال احتیاج است .
علاقمندان بین ساعت ۳ الی ۵ بعد از ظهر به استودیو کاسپین خیابان اناتول فرانس کوچه آذین شماره ۶ـ۸ مراجعه فرمایند .

جویای کار

راننده دو شخصی
باسواد مودب باحد اقل حقوق صبحها جویای کار است بعد از ظهر ها با تلفن ۳۱۵۳۳ مذاکره فرمایندر .

گم شده

گذرنامه اینجانب
بنام سنجر پور سنجر مفقود شده یابنده به پانسیون سنجر خیابان شمیران تلفن ۷۱۴۸۴ مراجعه و مژدگانی دریافت دارد .

گواهی موقت لیسانس
اینجانب علی بهرامی مقدم مفقود گردیده یابنده بتلفن ۸۸۱۱۶۰ اطلاع دهد .
۱ـ۳ آ ـ ۲۳۸۳۷

کتاب

رستاخیز حسینی
تالیف : هاشمی حائری
(تاریخ و تحلیل وقایع عاشورا) بقطع جیبی ۳۰ ریال مرکز چاپ و پخش موسسه مطبوعاتی اشرفی میدان شهناز تلفن ۷۴۰۵۳
۱ـ۱۰ آ ـ ۲۷۰۷

دائرة المعارف یا مجموعه اطلاعات عمومی
بهترین کادو وهدیه برای دوستان وعزیزان شما یکی از بزرگترین و آموزنده‌ترین کتابهای سال و مفید برای همه در ۷۴۴ صفحه با کاغذاعلا فقط ۲۹ تومان موجود در کتابفروشی‌های معتبر ناشر کتابفروشی رسولی تهران شاه‌آباد روبروی سینما سعدی تلفن ۳۳۵۷۷
۱ـ۱۰ آ ـ ۲۶۸۲

تقدیم بدوستداران خاندان نبوت
۱ـ شهیدان راه حق.
۲ـ خلافت برحق
۳ـ شهادت ولی خدا
۴ ـ خون خواهان حسین
۵ـ شیعه و عاشورا
۶ـ محمد (ص) فرستاده خدا
۷ـ طلوع اسلام
انتشارات پدیده شاه باد اول خیابان ملت تلفن ۳۶۷۰۰
۱ـ۱۵ آ ـ ۲۶۷۸

کتابهای زیر برای عموم سودمند است
۱ـ کتاب دائرةالمعارف ۷۴۴ صفحه ۲۹ تومان
۲ـ محاور، و گفتگو های روزانه انگلیسی ۷ تومان
۳ـ آنچه هر ایرانی باید بداند ۴۵ ریال
۴ـ آداب معاشرت برای عموم ۲۵ ریال
۵ـ کتاب انقلاب در ساده نویسی ۴۵ ریال
۶ ـ ورزش پرورش اندام ۴۵ ریال
۷ـ شاهکار های ادبی جهان ۳۰ ریال
از انتشارات رسولی شاه آباد روبروی سینما سعدی تلفن ۳۳۵۷۷

مناجات خواجه عبداله انصاری
شامل مناجات ،پندواندرز ، بخط نستعلیق استاد حسینعلی موید پردازی بقطع جیبی ۱۵ ریال مرکز چاپ و پخش موسسه مطبوعاتی اشرفی .میدان شهناز تلفن ۷۴۰۵۳

عیوب اتومبیل خودراباکتاب
مکانیك مفصل اتومبیل مهندس هوشیدر برطرف فرمائید .
انتشارات پدیده شاه آباد اول خیابان ملت تلفن ۳۶۷۰۰
۱ـ۱۰ آ ـ ۲۶۸۰

مجموعه استخدامی
با مصوبات اخیر کشوری ونیرو های مسلح شاهنشاهی وشمول بافسران شهربانی قانون معافیت مشمولین ۲۴ر۱۲ سربازی آئین نامه محاکمات اداری پاساژفردوسی شماره ۶۷ کتاب‌فروشی های مظفری ـ گنج دانش
آ ـ ۲۳۶۹۵

برای انتخاب کتاب خوب
همیشه صرفه و صلاح در این است که به فروشگاه های موسسه انتشارات امیر کبیر مراجعه فرمائید .
۱ـ۱۰ آ ـ ۲۷۵۵

آگهیهای متفرقه

شستشوی مبل وفرش کلین سرویس مهر
نظافت مبلمان با اسلوب جدید و فرش بوسیله دستگاه اتوماتیك برقی در جای خود تحت نظر کارشناس فنی تلفن ۹۵۲۵۴۶
۱ـ۳۰ آ ـ ۲۷۱۲

نظافت مبلمان ادیب
تحت نظر متخصصین کارآزموده مبل های شما را بدون شکافتن جای خود تمیز میکند تلفن ۹۵۲۴۵۴

یك ابتکار جدید
مبلهای شما در جای خود بوسیله موسسه هما با ۲۵٪ تخفیف تمیز میکند تلفن ۹۵۱۹۹۱

مژده باهالی شمیرانات
گرمابه البرز افتتاح شد
گرمابه البرز با جدیدترین نقشه مهندسی و سنگهای مرمر و ۳۵ دستگاه نمره خصوصی و ۲ دستگاه عمومی آماده پذیرائی مراجعین محترم می باشد ـ سلطنت آباد انتهای خیابان دولت تلفن ۸۸۰۳۵۶

تانکر سازی لوپ
تانکر از ۵۰۰ تا ۵۰۰۰۰ لیتر موجود سفارشات لغایت ۴۸ ساعته تحویل میگردد. نشانی خیابان قزوین نرسیده به راه آذری تلفن ۹۴۴۱۴
۱ـ۲۶ آ ـ ۲۶۷۶

پیراهن مبل ۵۳۵۰۰
تعویض پارچه مبل ۵۳۵۰۰
پرده دوزی مبل حیام ۵۳۵۰۰

اطلاعیه دریا شمال
درشمال مرکز فروش انواع ماهی شمال وجنوب خاویار ـ مرغ و تخم مرغ روزولت تلفن ۷۵۶۱۳۶
۱ـ۱۰ آ ـ ۲۶۵۸

دامداران علاقمند
بهترین و مناسبترین علوفه دام و طیور مورد نیاز را از خیابان قزوین نرسیده به سه‌راه آذرین جنب کارخانه آرد جهان تهیه فرمائید .
۱ـ۳ آ ـ ۲۳۶۵۵

مقداری آب‌گرم‌کن ۱۲ لیتری
برقی انگلیسی کم مصرف موجود است تلفن ۳۰۴۳۱۰ سکوتی
آ ـ ۳۶۰۴۴

موتور ژنراتور
موتور ژنراتور پرتابل ۱۰ کیلووات ۲۲۰ ـ ۳۸۰ ولت ۲۰ آمپر ۵۰ سیکل کار کرده به‌بالاترین پیشنهاد بفروش میرسد تلفن ۴۹۵۲۹

لوازمات فلزی

اطلاعیه

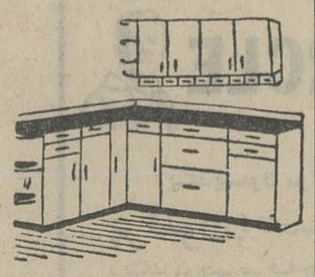

شرکت سهامی داطا
تلفن ۶۲۰۴۴۵
برای مشاهده و خرید مصنوعات فلزی داطا لطفا به دفتر مرکزی فروشگاه مراجعه فرمائید تا اجناس مشابه را بنام داطا بشما نفروشند .
ظرافت واستحکام مصنوعات فلزی داطا منحصر بفرداست
نشانی خیابان پهلوی مقابل ایستگاه بیمارستان شماره یك ارتش
آ ـ ۲۶۳۶ ۱ـ۳۰

مصنوعات فلزی طلوع
کارخانجات صنعتی طلوع
طلوع Tolouo
ازاین پس درنمایشگاه صنایع فلزی طلوع قفسه آشپزخانه متری ۱۵۰۰ ریال بفروش میرسد برای مشاهده و سفارش انواع کابینت های مدرن آشپزخانه بخیابان پهلوی بالاتر از سینما امپایر نمایشگاه صنایع فلزی طلوع مراجعه فرمائید .تلفن ۶۲۶۸۶۹
۱ـ۲۶ آ ـ ۲۵۱۸

خرید اثاثیه

فرش ـ فرش ـ فرش
فروشگاه و نمایشگاه فردوست
تلفن ۷۵۷۶۸۵
با انصاف ترین خریدار وفروشنده کالای دست دوم باسوابق چندین‌ساله تحت نظر کارشناسان ورزیده کلیه فرشهای نو وکهنه شما را ببالاترین قیمت در محل نقدا خریداری مینماید.
۱ـ۱۰ آـ۲۷۱۸

فروشگاه کالای مرکزی
بهتر میخرد تلفن ۶۵۰۵۷
همه نوع یخچال . تلویزیون ، اجاق گاز ، قالی و قالیچه ، رادیو گرام، ضبط صوت شما را نقدا در محل خریدار است‌نشانی‌خیابان‌شاه چهارراه گلشن تلفن ۶۵۰۵۷

فروشگاه تهران‌کالا ۷۵۷۲۱۶
همه نوع فرشهای کهنه و نو مخصوصا سنگین قیمت جهت صادرات بخارج باعالیترین قیمت از منازل خریداریم ضمنا یخچال و تلویزیون با یك اطلاع تلفنی در محل نقدا خریداری میشود.
۱ـ۲۶ آـ۲۷۰۵

فروشگاه گلشن
تلفنهای ۶۸۷۱۴ و ۶۸۰۱۴
منصف ترین خریدار کالای دست دوم قالی و اثاثیه منزل خریداریم خیابان شاه گلشن مقابل پمپ بنزین
۱ـ۲۶ آـ۲۷۰۹

فروشگاه سعید ـ سرچشمه
تلفنهای ۵۸۱۶۱۸ و ۳۸۶۶۷ کلیه اثاث خانگی شمارا عادلانه‌خریداریم مخصوصا فرشهای سنگین قیمت .

فروشگاه بهار ـ سرچشمه
خریدار عادلانه انواع فرش و اثاثیه منزل و تعویض هرگونه فرش کهنه یانو تلفن ۳۳۵۶۹
۱ـ۳۰ آـ۲۶۹۵

فروشگاه و نمایشگاه آسیا
تلفن ۶۱۲۸۳۲
یخچال . تلویزیون . اجاق گازوفرش عادلانه خریداریم شاه چهارراه پیروز
۱ـ۲۵ آـ۲۶۱۱

فروشگاه فروردین ۶۱۱۶۵۵
قالی ، یخچال ، تلویزیون ،رادیو گرام‌وسایر اثاثیه‌منزل‌شما راخریداریم
۱ـ۲۶ آـ۲۷۵۰

فروشگاه‌شایان‌تلفن ۶۱۳۳۸۱
هرنوع لوازم منزل و فرشهای نو و کهنه و اتومبیل شما را نقدا خریداریم

فروشگاه نیك ۷۵۷۵۴۶
منصف‌ترین خریدار کالای دست دوم قالی وقالیچه، یخچال ،تلویزیون، رادیوگرام، اجاق‌گاز و ضبط‌صوت
۱ـ۳۰ آـ۲۵۱۱

فرش کیهان
تلفن : ۶۲۲۷۷۶
خریدار فرش ـ کهنه و نو

فروشگاه ژان خریدار
وفروشنده همه نوع
لوازم آرایشگاه دست‌دوم بقیمت عادلانه آدرس ـ اول خیابان‌منوچهری شماره ۲۷۸ تلفن ۳۰۲۹۴۲
۱ـ۳۰ آـ۲۵۱۹

«فرش» ـ «فرش»
شرکت صادرات فرش عالی تهران فرشهای شما را بقیمت صادرات‌آلمان خریدار است تلفن ۲۲۴۱۸ و ۶۸۰۱۴
۱ـ۲۵ آـ۲۶۴۶

فرش صادرات تلفن ۴۳۰۸۵
بهترین خریدار قالیهای نو و کهنه
۱ـ۲۶ آـ۲۶۶۶

فروشگاه فروردین ۶۱۱۶۵۵
قالی . یخچال . تلویزیون رادیو گرام وسایر اثاثیه منزل شما را خریداریم .

فروشگاه‌حسان‌تلفن ۵۸۱۵۵۸
همه نوع فرش نوو کهنه و سایر لوازم شما را بقیمت عادلانه‌خریداریم
۱ـ۲۶ آـ۲۷۲۹

فروشگاه مسیح
خریدار فرشهای کهنه شما میدان اعدام جنب‌سرای مسیح تلفن ۵۲۲۴۶ و ۲۲۱۹۶
۱ـ۲۶ آـ۲۷۳۴

تعمیرات

قابل‌توجه دارندگان‌تلویزیون
تعمیرگاه F.M زیر نظر متخصصین سابق کمپانیهای فیلیپس و زیمنس تلویزیون شماهرمارکی باشد بانصف هزینه کمپانیهای مزبور تعمیر و گارانتی مینماید تلفن ۴۹۰۷۴
۱ـ۲۶ آـ۲۶۳۹

سرویس تلویزیون‌گارانتی
تعمیر انواع مارك های تلویزیون در منازل باسرویس مجهز سیار نشانی نادری پاساژ نوبهار تلفن ۶۱۲۱۷۹

سرویس مجهز سیار
پرده کرکره کرش
انواع پرده کرکره‌های فلزی‌شما را در محل و منازل تعمیر و دراسرع وقت نصب مینماید تلفن ۹۵۱۷۰۳
۱ـ۳۰ آـ۲۴۸۷

کارخانه قالی شوئی ابر
مجهز بدستگاه کرمخانه ودستگاه آبگیری ، رفوگری ، لکه‌برداری ، پرداخت ، دارکشی و دواشوئی ، سفارشات ارزان تمیز ، سریع بااصول فنی انجام میشود . سرویس حمل و نقل مجانی است تلفن ۲۶۸۸۹
۱ـ۳۰ آـ۲۶۴۲

تعمیرگاه‌تلویزیون R.C.A.
تلفن ۴۲۷۳۳
تعمیر تلویزیون های شاوپ‌لورنس فیلیپس، زیمنس، بلاپونکت ،تلفونکن وستینگهاوس دمونت باسرویس سیار
۱ـ۳۰ آـ۲۷۳۵

تعمیرگاه تلویزیونهای R.C.A
۶۷۵۹۸ و ۴۸۵۳۳
درتمام ساعات آماده برای تعمیر هرنوع تلویزیون در منزل جنابعالی
۱ـ۳۰ آـ۲۵۲۰

تعمیرگاه یخچال نورژ
تلفن ۷۵۰۴۸
۱ـ۲۶ آـ۲۷۲۸

سرویس تلویزیون اطلس
تعمیرات تلویزیون . یخچال .کولر رادیو گرام ، جاده پهلوی اول تخت طاوس ۶۲۱۰۶۸
۱ـ۲۶ آـ۲۵۵۸

آژور
یگانه تعمیرگاه ویژه
تلویزیون رادیو
ضبط صوت ـ گرامافون
فیلیپس ـ زیمنس
سیرا ـ مدیاتور
ارزان تر از کمپانی و ضمانت نامه کتبی ـ نادری روبروی تیدی پاساژ سعید تلفن ۶۱۱۲۶۱
۱ـ۲۶ آـ۲۶۴۴

سرویس تلویزیون فیلیپس
زیمنس پلاپونکت R.C.A. وسایر مارکهای اروپائی‌وامریکائی بابیمه‌نامه مجانی تلفن ۴۲۳۲۷
۱ـ۵ آـ۲۷۱۴

شرکت مهندسین تلویزیون
باکار مزدکم وسرویس سیار تعمیر همه نوع تلویزیون تلفن ۶۱۱۲۳۴
۱ـ۳۰ آـ۲۷۴۹

SCHAUB-LORENZ
تعمیرگاه اختصاصی
تلویزیون ـ رادیو
شاوب لورنس
تلفن ۹۲۱۲۷ ۹۵۱۹۱۵

بخاری
کارگاه امپایر تلفن ۷۳۱۵۷
سرویس بخاری و آبگرمکن
۱ـ۲۶ آـ۲۵۹۸

موسسه مارکو تلفن ۷۵۴۷۵
بمدیریت والودیامارکاریان رئیس سابق‌اداره سرویس کارخانه ارج‌طرح واجراء کلیه کارهای فنی ساختمان تهویه ـ شوفاژ نصب و تعمیر کولر ـ یخچال ـ آبگرمکن ـ بخاری جاده قدیم شمیران مقابل کلانتری سوار پلاك ۸۹۴
۱ـ۲۶ آـ۲۵۶۵

فروشگاههای اتومبیل

نمایشگاه اتومبیل کریمی
تلفنهای ۹۱۹۰۱ و ۹۱۹۰۳
معاملات همه نوع اتومبیل باری، سواری ، کمپرسی ، اتوبوس و وانت نشانی خیابان سیمتری گمرك

برای خرید فولکس‌واگن
مدل ۶۶ بشرکت عباد مراجعه‌فرمائید تلفن ۳۰۴۱۸۱ و ۳۰۴۴۷۲
۱ـ۲۶ آـ۲۶۱۲

اولین بازار اتومبیل‌درایران
در بازار اتومبیل ۹۴۰ خرید و فروش یامعاوضه اتومبیل بقیمت روز وعادلانه انجام‌میشود سرچشمه‌توقفگاه کاروان تلفن ۳۱۳۲۷
۱ـ۶ ۲ آـ۱۶۰۵

اتوبار فردوسی
اثاثیه منزل شما را بسته بندی مینماید
تلفن ۷۹۱۱۱۱

مستغلات

آژانس ۲۵ شهریور
برای خرید و فروش و اجاره‌منازل خود در شمال شهر بتلفن ۶۲۵۴۸۷ مراجعه فرمائید .
۱ـ۱۰ آـ۲۷۱۱

نارمك‌بازرگانی‌امینی ۷۹۰۰۹۰
معاملات زمین و خانه نقدواقساط‌وپول

مدرنترین مستغلات‌وخانه‌های
ویلائی‌امیرآبادبلوار پهلوی ۶۲۰۲۷۴

بورس املاك شمیران
دفتر براتی باغ فردوس ۸۰۲۵۷۵
۱ـ۲۶ آـ۲۵۹۹

زمینهای عباس آباد رانقدا
خریداریم‌خیابان‌پهلوی‌بالای‌پمپ‌بنزین بازرگانی جلالی‌تلفنهای ۶۳۶۴۱۱ ـ ۶۳۴۱۹۳

خانه‌های ارزان قیمت
۴ و ۵ و ۶ اطاقه آب و برق درتهران ویلا موجود است‌بموسسه ابتکار تلفن ۶۸۵۰۳ مراجعه فرمائید
۱ـ۱۵ آـ۲۶۸۵

زمین جنت‌آباد خریداریم
تلفن ۴۷۱۲۵
۱ـ۲ آـ۳۵۹۵۸

بورس معاملات ارضی
شمال شهر وحومه تلفن ۷۷۲۲۰۹
۱ـ۲۵ آـ۲۷۴۸

اراضی عباس‌آباد خریداریم
موسسه ابتکار تلفن ۶۸۵۰۳
۱ـ۲۰ آـ۲۶۲۱

برای ویلا های بزرك‌وکوچك در شمیرانات و خانه‌های شهری خریدار داریم .
توضیحات رابا تلفن ۳۹۷۸۴ یا وسیله پست لاله‌زار به بنگاه کوشان بفرمائید .
۱ـ۱۰ آـ۳۳۷۰۸

بفروش میرسد

در زعفرانیه شمیران
بفروش یا اجاره داده میشود باغی بامساحت ۴۰۰۰ متر ودو ساختمان دارای ۶اطاق باوسایل و تلفن برق ۳فاز چاه آب و آب‌لوله‌کشی برای اجاره یا فروش میرسد طالبین از ساعت ۱۲ تا۴بعداز ظهر بکارپردازی روزنامه اطلاعات به آقای مجیری مراجعه فرمایند .
۱ـ۵ آـ۲۳۷۵۷

امیرآباد برخیابان صهبا
مساحت ۱۴۵ متر ۵ اطاق باتلفن قیمت ۸۰ هزار تومان تلفن ۶۹۲۲۷
۱ـ۳ آـ۲۷۴۷

دونبش فیشرآباد شمالی
یك قطعه زمین فروشی ۶۲۴۴۶۰
۱ـ۳ آـ۲۷۴۲

نزدیك خیابان فرح
منزل نو ساز شمالی دوطبقه ۷اطاق وهال و سرویس کامل باگاراژ ۱۲۰ هزار تومان ۶۲۴۴۶۰
۱ـ۳ آـ۲۷۴۳

قابل توجه سازندگان ودارندگان سینما
چند قطعه زمینهای بزرك برای ساختمان سینما یا پارکینك در خیابان پهلوی ـ خیابان شاه آباد ـ خیابان شمیران ـ تخت طاوس ـ تخت جمشید و خیابان های اصلی عباس‌آباد و شمیران فروشی داریم تلفن ۷۰۴۴۸

۱۵۵۰ متر زمین
برخیابان شمیران ایستگاه داودیه ۶۰ متر از خیابان عقب‌تر ـ شمالی متری ۸۵ تومان تلفن ۴۴۳۲۲
آ ـ ۲۳۷۹۷

اجاره داده میشود

از تخت جمشید ببالا
خانه‌وآپارتمان‌اجاره موجود۶۲۶۳۸۶
۱ـ۳ آـ۲۷۴۴

محل مناسب برجاده پهلوی
جهت بانك اجاره داده میشودتلفن ۳۲۴۶۲ ـ ۶۲۰۴۴۷
۱ـ۱۳ آـ۲۷۳۷

بدون سرقفلی
خیابان شمیران مقابل کمپانی‌دوج چندآپارتمان‌نوساز جهت‌مطب پزشکان وشرکتهای ساختمانی وچند باب‌مغازه زیر آن اجاره داده میشود تلفن‌های ۳۲۱۸۸ و ۷۵۵۵۹۳
۱ـ۲ آ ـ ۲۷۵۸

آپارتمان اجاره
بر شمالی چهل متری ایرانشهرپنج اطاق باتمام لوازم دارای تلفن مستقل وشوفاژ بتلفن ۶۲۱۹۷۹ مراجعه‌شود.
آـ۲۳۸۳۱

اجاره می شود

برای اجاره‌منازلتان‌بخارجیان
با تلفن ۶۰۰۰۰ تماس بگیرید .
۱ـ۲۶

چند آپارتمان مبله یاخالی
برای اجاره فوری مورد نیاز است تلفن ۶۵۹۹۷
۱ـ۱۵ آـ۲۲۷۹۷

واگذار می شود

مطب باسابقه در نارمك
بابخش تزریقات‌بعلت انتقال‌واگذار میشود تلفن ۵۰۱۱۲
آ ـ ۲۳۷۸۹

ساختمان

برای هر نوع اسفالت
وقیرگونی جهت پشت بامها تلفن ۹۵۲۶۷۸ مراجعه فرمائید .
۱ـ۱۰ آـ۲۶۸۶

رفع گرفتگی لوله ساختمان
بادستگاه الکتریکی ۹۲۹۲۲

مژده بصاحبان ساختمانها
نوع جدید اسفالت پلاستیك‌امریکائی و انگلیسی به‌هررنك برای جلوگیری از نفوذ رطوبت بامها وشیروانی و استخر خود بموسسه بزرك اسفالت پلاستیك تلفن۹۵۲۹۸۱ مراجعه‌فرمایند
۱ـ۲۵ آـ۲۶۶۰

رفع گرفتگی هرنوع لوله‌ساختمانی
بادستگاه تراکم هوا تلفن ۷۸۷۲۷

فرش ماشینی متر مربع
فقط ۴۵ تومان
زیباترین پوشش کف در دنیا فرش ماشینی است تلفن ۹۲۶۱۳ قلی‌نیا
۱ـ۳۰ آـ۲۶۲۵

رفع گرفتگی هرنوع لوله ساختمان
باوسیله‌ای مجهز تراکم هوا بدون خرابی
سازمان ۴۰۸ تلفن ۷۵۶۴۰۸

قبوض اصلاحات ارضی

بورس قبوض‌اصلاحات‌ارضی
سه راه شاه پاساژ رویال دخانچی‌ـ نیلچی تلفن ۴۴۵۱۸
۱ـ۳۰ آـ۲۷۰۱

قبوض اصلاحات ارضی بیواسطه خریداریم
بازار سرای امید پاکپور ۲۲۷۲۹
۱ـ۲۵ آـ۲۷۱۵

معاملات پول

پول‌بیواسطه‌موجود پاکپور۲۲۷۲۹
۱ـ۲۵ آـ۲۶۹۲

پول تومانی دوشاهی۶۹۲۲۷
۱ـ۲۶ آـ۲۶۹۴

وام درمقابل تلفن ۴۵۰۰۸
۱ـ۲۶ آـ۲۶۵۵

پول‌شرطی نیازمندیم۶۲۸۰۹۰
۱ـ۲۶ آـ۲۷۴۶

پول‌شرطی دوشاهی‌موجود تلفن۳۱۹۵۸
۱ـ۲۶ آـ۲۷۵۱

پول‌تومانی دوشاهی با سند
مالکیت موجود مراجعه فرمائید ۶۲۸۰۹۰
۱ـ۲۶ آـ۲۷۵۲

معاملات تلفن

بورس تلفن البرز ۳۹۳۲۰
۱ـ۲۶ آـ۲۴۷۴

وام تلفن و هر نوع معاملات ۴۴۳۲۲

تلفن شمارا نقدا میخریم وماهی ۱۵۰ تومان‌بخودتان میفروشیم۵۱۹۶۱
۲۵۱ آـ۲۵۱۳

بصاحبان تلفن وام میدهد۶۰۰۲۵
۱ـ۲۶ آـ۲۵۱۶

آموزشگاههای فنی وفرهنگی

مجانی ـ مجانی
باشرکت در کلاسهای برق ورادیو وتلویزیون ورادیو ترانزیستوری ما علاوه بر دریافت گواهینامه واستخدام فوری یکدست افزارکار مجانادریافت خواهید داشت .
کار دانش تلفن ۴۹۴۹۴
۱ـ۱۵ آـ۲۷۴۵

برای استخدام فوری
درآموزشگاه فائز ماشین نویسی‌را بامتد جدید بیاموزید شاه‌آباد اول اکباتان تلفن ۳۵۷۵۷

تدریس خصوصی

فقط ۳۰ تومان
یکماه درس خصوصی انگلیسی ، آلمانی ، فرانسه کارودانش تلفن ـ ۴۹۴۹۴
۱ـ۱۵ آـ۲۶۲۰

انگلیسی. فرانسه. آلمانی
توسط بانوی انگلیسی ۴۲۰۸۶
۱ـ۲۶ آـ۲۷۱۳

فیزیك ، شیمی ، ریاضیات
با تضمین قبولی
دانشجوی سال چهارم پلی‌تکنیك تلفن ۴۰۵۷۷

تدریس خصوصی زبان انگلیسی
توسط تحصیل کرده زبان‌درانگلستان تلفن ۸۱۸۹۸
۱ـ۲ آـ۲۳۸۱۷

سالن مدوآرایش

دوشیزه و بانوی عزیز
در موسسه آرایش فتن وابسته به فدراسیون بین‌المللی نامنویسی کنید واز دیپلم بین‌المللی برخوردار شوید شاگردان اول ودوم این موسسه‌برای شرکت در کنگره فدراسیون باروپا اعزام خواهند شد خیابان پهلوی نرسیده به تخت جمشید شماره ۱۰۴ تلفن ۶۵۵۸۱
۱ـ۱۰ آـ۲۷۶۰

آموزشگاه آرایش موج
جهت کلاسهای اموزشی ارایش‌موو زیبائی صورت‌ـ مانیکور . گیسوی مصنوعی هنرجو میپذیرد دیپلم‌رسمی وگیسوی موج‌داده میشود ـشاهرضا مقابل دانشگاه فخررازی چهار راه سزاوار شماره ۱۸۴
۱ـ۲۶ آـ۲۶۰۶

آموزشگاه آرایش ماهدخت
تلفن ۳۲۱۳۱

آموزشگاه‌آرایش‌بانو(روزالی)
زیر نظرمادام روزا هنرجومیپذیرد حشمت‌الدوله چهارراه‌فروردین ۶۸۴۴۶
۱ـ۲۵ آـ۲۶۹۶

در آموزشگاه هنر
کلیه متد آرایش سر و صورت را در مدت کوتاهی باناز‌لترین بهاءتعلیم ودیپلم میدهد سه راه ژاله جنب دبیرستان اتحاد تلفن ۳۰۴۴۷۳
۱ـ۲۶ آـ۲۷۰۰

آموزشگاه آرایش نادر
جهت دوره جدید هنرجو می‌پذیرد خیابان گرگان ایستگاه مدرسه مقابل قنادی پلازا
۱ـ۱۵ آـ۲۶۵۹

آموزشگاه آرایش ابتکار
هنرجو میپذیرد وبعلت تغییر فصل تخفیف کلی میدهد ـ میدان ژاله
۱ـ۱۵ آـ۲۶۱۷

آموزشگاه آرایش هنگامه
باامتیاز رسمی وزارتفرهنك
باسابقه چندین ساله دیپلمه پاریس و رم
کلیه متد آرایش سرو صورت و مانیکور ـ پدیکور ـ ماساژ بابرق گیسوی مصنوعی و انواع فرها را علمی و عملی با نازلترین قیمت تا اخذ گواهینامه رسمی با هزینه تعلیم وتضمین مینمایند ـ نامنویسی یکشنبه‌ـ سه‌شنبه ـ پنجشنبه ۹ تا ۱۲ و شنبه‌ـ دوشنبه ـ چهارشنبه ۳٫۵ تا ۶٫۵ ـ پلاك ۱۵۵

PHILIPS
یگانه تعمیرگاه مجاز
تلویزیون، رادیو
ضبط‌صوت وگرامافون
ساخته
فیلیپس ـ زیمنس
سیرا و مدیاتور
تعمیرگاه شرکت سهامی فیلیپس ایران
خیابان شاهرضا ـ ساختمان فیلیپس
تلفن ۶۱۲۲۸۱ـ۸۵

راهنمای پزشکی اطلاعات

درمان کامل سوزاك تازه‌وکهنه
بیماری‌های آمیزشی سستی وناتوانی مردان خیابان صفی علیشاه
دکتر یحیی صدری

دکتر محمد رضا مسدد
دارای‌گواهینامه ازبروك‌مدیکال امریکا
درمان قطعی بیماریهای مقاربتی مجاری ادرار ـزنان ـ تلفن۳۳۶۰۲ خیابان سعدی شمالی ـ روبروی پمپ‌بنزین پذیرائی عصر ها

دکتر معانی
امراض مقاربتی ـ مجاری ادرار ـ معالجه قطعی سوزاك تازه و کهنه ـ ورم‌پروستات و سستی و ناتوانی‌ضیق مجرا خیابان‌فردوسی‌مقابل بانك‌ملی‌مرکز

دکتر احتیاطی
دارای‌گواهینامه از امریکا درمان امراض مقاربتی ـ سوزاك تازه وکهنه تقویت قوای تناسلی‌ـ سبه چهارراه پهلوی صبح و عصر

دکتر ناصر صادقی
متخصص بیماریهای پوست و آمیزشی از پاریس آلرژی‌ـ ریزش مو وشوره موی سر جوش وکك‌ومك زگیل میخچه . زیبائی و ماساژ خیابان زمرد نزدیك‌بلوارتلفن ۴۴۶۰۹

دکتر فرنوش تلفن ۴۸۵۵۵
داخلی ، مقاربتی «سفلیس‌وسوزاك» گواهینامه ازدانشگاه پاریس پذیرائی صبح و عصر امیریه اول منیریه

دکتر محمدعلی صدیقی
سوزاك وسفلیس ـ داخلی‌ـ ترك الکل‌ـ تریاك وهروئین شاه فروردین پلی کلینیك رازی صبح‌وعصر۴۹۵۲۶

ترك تریاك و هروئین
دکتر صفائی با۲۵ سال سابقه ومتد جدید بستری و سرپائی . سعدی کوچه جنوبی بانك بیمه تلفن۳۰۴۱۵۳

درمان قطعی‌سوزاك‌تازه و کهنه و تقویت قوای تناسلی
دکتر عباس جناب‌راده دارای گواهی‌نامه ازدانشکده طب‌فرانسه ـخیابان منوچهری مقابل کوچه ژاندارك اول کوچه مهر پذیرائی صبح و عصر ها

فلج اعصاب. فشارخون
باروش هموپاتیك علاج قطعی‌مدارك موجود دکتر حسن بهره‌مند شاه‌آباد مقابل سینما حافظ .

ترك تریاك دکتر رحمانی
متخصص امراض اعصاب و روح از دانشگاه لندن خیابان پهلوی بالاتراز چهارراه امیر اکرم تلفن ۴۵۱۱۴

ترك تریاك هروئین
دکتر اسلامدوست خیابان حشمت‌ـ الدوله چهار راه گلشن تلفن۶۱۳۰۶۷

دکتر مرتضی شریفی
متخصص بیماریهای قلب و عروق وروماتیسم قلبی و مفصلی ـ خیابان جامی چهار راه حاج شیخ هادی ـ پذیرائی عصر ها

دکتر عباس نیك‌نژاد
متخصص از دانشگاه پاریس بیماری های معده ، روده ، کبد ،لوزالمعده درمان بواسیر بدون عمل ، فیستول فیسور، متدمونر خیابان‌گرگان جنوبی خیابان گرامی، پذیرائی ۳تا۸بعدازظهر

دکتر در طب پولوسا
متخصص بیماری های مقاربتی (سوزاك تازه و کهنه سفیلیس)امراض مجاری ادرار و تناسلی ـ خیابان فردوسی شمالی کوچه صادق پذیرائی ۹تا۱۲ و ۵تا۸ تلفن ۴۶۵۸۹

درمان قطعی سوزاك
خیابان شاهپور جنب سینما جهان نرسیده به سه‌راه بوذرجمهری ـ دکتر جلال بهی‌زاد .

بیماریهای معده ـ کبد ـ روده
بواسیر بدون‌عمل جراحی‌دکتر رفیعی متخصص از دانشگاه پاریس خیابان جامی اول کوچه پاریس تلفن۴۸۱۸۹

دکتر دانشگر
امراض مقاربتی وجلدی و سوزاك تازه و کهنه ورم پروستات‌ضیق‌مجراء سستی و بواسیر امراض‌زنانه‌ونازائی خیابان سه مقابل بستخانه۳۰۲۴۱۶

دندانپزشکان

دکتر محمد اطمینانی
خیابان تخت جمشید چهار راه‌بهار روبروی ساختمان مرمر شماره ۳۷۰ پذیرائی ۳ تا۸ تلفن ۷۲۲۹۴

درمانگاه های خصوصی

درمانگاه شبانه روزی نارمك درتمام ساعات و مواقع ضروری سوانح و اتفاقات و امور دندانپزشکی وزایمان در خدمت شما است تلفن ۷۹۵۵۵

داروخانه شبانه‌روزی
تخت جمشید
درتمام ساعات شبانه روز در خدمت شما است تلفن ۶۸۱۰۱ و ۶۷۸۲۳

برنامه سینماها ....

● **گنج‌قارون ـ فردین ـفروزان ـارمان ـظهوری**
اونیورسال (۶۶۹۵۳) ۳۰ر۱۰ـ۴۵ر۱۲ـ۳ـ۱۵ر۵ـ۳۰ر۷ ـ ۴۵ر۹
میامی (۷۴۳۲۹)۱۰ـ۱۲ـ۱۵ر۲ـ۳۰ر۴ـ۴۵ر۶ـ۹ ایران (۳۶۳۵۴)
تهران (۳۸۱۶۵) ۳۰ر۹ـ ۴۵ر۱۱ـ ۲ـ ۱۵ر۴ـ ۳۰ر۶ـ ۹سیلوانا (۳۳۷۷۷) ۱۰ ـ ۱۲ـ ۳۰ر۲ ـ ۳۰ر۴ـ ۳۰ر۶ـ ۳۰ر۸

● **سالهای ازدست رفته ـ رنگی ـ سوزان‌هیوارد**
مولن‌روژ (۷۲۹۲۹) دیانا (۴۷۳۶۵) ۱۱ـ۳۰ر۳ـ۳۰ر۵ـ۳۰ر۷ـ ۳۰ر۹ مهتاب (۴۷۷۷۷)حافظ(۳۴۰۷۴)۳۰ر۱۰ـ۳ـ۵ـ۷ـ۹کریستال (۳۷۶۷۵)۳۰ر۹ـ۳۰ر۱۱ـ۳۰ر۲ـ۳۰ر۴ ـ ۳۰ر۶ ـ ۳۰ر۸ اسکار (۹۵۰۸۹۸) ۱۰ـ۳۰ر۲ـ۳۰ر۴ ـ۳۰ر۶ـ۳۰ر۸

● **جاسوس دوجانبه ـ ویلیام‌هوالدن ـ لیلی‌پالمر (رنگی)**
برلیان (۳۳۵۳۵)زهره (۳۰۴۸۰۸)۱۰ـ۱۲ـ۲ـ۴ـ۶ـ۸

✻ **رومانوف وژولیت‌ـ رنگی ـ ساندرادی ـ جان‌گاوین**
رادیوسیتی (۴۳۳۲۰)۱۵ر۱۱ـ۱۵ر۳ ـ۱۵ر۵ـ۱۵ر۷ـ۱۵ر۹مازستیك (۶۸۴۶۱) ۱۱ـ۴۵ر۲ـ۴۵ر۴ـ۴۵ر۶ ـ۹ ب.ب (۶۹۶۴۱) ۳۰ر۱۰ ۲ـ۴ـ۶ـ۸ـ۱۰

● **بزرگترین سرقت ـ مایکل‌کریك ـ فرانسیس‌فرست**
رکس (۳۴۱۶۹) ۳۰ر۱۰ـ۳۰ر۲ـ ۳۰ر۴ـ ۳۰ر۶ـ ۳۰ر۸ رویال (۴۹۷۸۵) آسیا (۴۲۹۰۹) ۱۱ـ۳ـ۵ـ۷ـ۱۵ر۹

● **موطلائی شهرما ـ فردین ـ پروین‌غفاری ـ ظهوری**
همای (۶۴۶۶۹)۳۰ر۱۰ـ۳۰ر۲ـ۳۰ر۴ـ۳۰ر۶ـ ۹ کیهان(۹۲۳۶۰) ۴۵ر۹ـ۱۲ـ۱۵ر۲ـ۳۰ر۴ـ۴۵ر۶ـ۹

● **قمار باز سین‌سیناتی ـ رنگی ـ استیومك‌کوئین**
پلازا (۴۴۲۵۵) ۱۱ـ۳ـ۵ـ۷ـ۱۵ر۹ ادئون (۳۸۱۱۸)۳۰ر۱۰ـ۳۰ر۲ ۴ر۳۰ ـ۳۰ر۶ـ۳۰ر۸ آتلانتیك (۶۲۷۱۷۱)۱۱ـ۳۰ر۳ـ۳۰ر۵ـ۳۰ر۷ ۳۰ر۹ ایفل (۴۵۳۷۷) ۱۰ـ۱۲ـ۲ـ۴ـ۶ـ۸ـ۱۰

● **عشق و جنك‌ـ سینماسکوپ‌ـ رنگی ـرابرت واگنر**
متروپل (۳۹۴۱۰) ۳۰ر۱۰ـ۳۰ر۲ـ ۳۰ر۴ـ ۳۰ر۶ـ ۳۰ر۸ سانترال (۴۸۶۸۶) ۱۱ـ۳ـ۵ـ۷ـ۹

● **دختران بگذار بریم ـ سینماسکوپ ـ رنگی ـ تام‌ترایون**
امپایر (۶۲۳۹۴۲) ۱۱ـ۳ـ۵ـ۷ـ۱۵ر۹ نیاگارا (۶۵۳۰۷) ۱۱ ـ ۳ـ۵ـ۷ـ۱۵ر۹ تاج (۳۳۰۶۴) ۳۰ر۱۰ـ۲ـ۴ـ ۶ـ۸ـ ۱۰ آستارا (۸۴۰۲۲) ۳۰ر۱۰ـ۳۰ر۲ـ۳۰ر۴ـ۳۰ر۶ـ۳۰ر۸

● **دنیای مسخره ـ هارولدلوید**
سعدی (۳۶۴۶۸) ۳۰ر۱۰ـ۳۰ر۱۲ـ۳۰ر۲ـ۳۰ر۴ـ۳۰ر۶ـ۳۰ر۸

● **گلوله‌ای درتاریکی‌ـ رنگی‌ـ پیترسلرزـ الکه زومر**
مونت کارلو (۷۹۷۴۱) ۳۰ر۱۰ـ ۳۰ر۲ـ ۳۰ر۴ـ ۳۰ر۶ـ ۳۰ر۸

● **شبنم ـ نیمه‌رنگی ـشیخ مختارـ محمودـ ویجایالاکشمی**
نادر (۳۹۰۹۵) ۹ـ۱۱ـ۱ـ۳ـ۵ـ۷ـ۹
دنیا (۳۳۸۱۲) ۳۰ر۱۰ـ۳۰ر۱۲ـ۳۰ر۲ـ۳۰ر۴ـ۳۰ر۶ـ۳۰ر۸
مراد (۷۳۳۸۲) ۱۰ـ۱۲ـ۳۰ر۲ـ۳۰ر۴ـ۳۰ر۶ـ۳۰ر۸
جی (۹۱۲۰۷) ۱۰ـ۱۲ـ۲ـ۴ـ۶ـ۸
رامسر (۵۲۰۶۰) ۱ـ۳ـ۵ـ۷ـ۹
جهان (۶۰۳۵۰) ۱ـ۳ـ۵ـ۷ـ۹
فلور (۲۸۰۹۶) ۳۰ر۱۰ر۲ـ۳۰ر۴ـ۳۰ر۶ـ۳۰ر۸
ماندانا (۷۹۹۸۲) ۳۰ر۱۰ـ۳۰ر۲ـ۳۰ر۴ـ۳۰ر۶ـ۳۰ر۸

● **دامی برای جیمزباند ـ رنگی ـ شون‌کانری**
فردوسی (۳۵۷۸۴) ۹ـ۱۱ـ۱ـ۳ـ۵ـ۷ـ۹

● **افسانه دخترکولی ـ آنیتا ـ مهی‌پال**
پرسپولیس (۵۸۱۰۸۳)المپیا (۶۵۷۹۸) ۹ـ۱۱ـ۱ـ۳ـ۵ـ۷ـ۹ ـ ژاله (۳۰۴۱۲۰) ستاره ـ فیروزه (۵۸۷۲۱) ۱۰ـ۱۲ـ۲ـ۴ـ۶ـ۸ر۳۰ ونوس (۳۵۱۱۵) پارك (۳۹۶۳۷)۳۰ر۱۰ـ۳۰ر۲ـ۳۰ر۴ـ۳۰ر۶ـ۳۰ر۸

● **ماموز سایگون ـ سینماسکوپ ـ رنگی ـ برادهاریس**
فری (۹۵۳۳۶) ۳ـ۵ـ۷ـ۹ آریا (۳۹۸۸۴) ۱۰ـ۱۲ـ۲ـ۴ـ۶ـ۸

● **جویندگان لذت ـ سینماسکوپ ـ رنگی‌ـآن‌مارگرت**
تخت جمشید (۴۳۵۵۰) ۳ـ ۵ـ ۷ـ ۹

● **سربازهای یك‌چشم ـ رنگی ـ مارلون‌براندو**
مشعل (۳۳۸۲۶) ۳۰ر۱۰ـ۳۰ر۲ـ۳۰ر۴ـ۳۰ر۶ـ۳۰ر۸

● **گروگان ـ عمر شریف ـ گریگوری پك‌ـ آنتونی‌کوئین**
سینما تاترکسری (۷۵۶۹۳۹) ۱۱ـ ۲ـ ۴ـ ۶

● **دوستی‌ـ شوشیل کمارـ سودیل کمار**
فرح (۵۵۲۳۵) ۳۰ر۱۰ ـ۳۰ر۱۲ـ۳۰ر۲ـ۳۰ر۴ـ۳۰ر۶ ۳۰ر۸

● **باراباس ـ موهاك**
البرز (۳۰۴۲۵۸) شروع یکسره از ۳۰ر۸ صبح

● **گربه‌روی‌شیروانی داغ ـمهرزاد ـدیهیم ـ جعفری**
تاتر کسری (۷۵۶۹۳۹) شروع ۳۰ر۸ بعد از ظهر

● **دلهره ـ آرمانـ ایرنـ بوتیمار**
پردیس (۳۹۶۹۲) ۳۰ر۱۰ـ۳۰ر۱۲ـ۳۰ر۲ـ۳۰ر۴ـ۳۰ر۶ـ۳۰ر۸

● **انجمن فیلارمونیك تهران (۶۷۵۷۷) ۱۶ دیماه**
رسیتال‌هارپ شیشه‌ای توسط برونوهوفمان ۱۵ر۸بعدازظهر

اطلاعات
صاحب‌امتیاز ومدیرمسئول:
عباس مسعودی
تهران‌ـ خیابان خیام

تلفنهای موسسه‌اطلاعات

تلفنخانه	۳۰۰۱۰ تا ۳۰۰۱۹
سردبیر روزنامه	۳۰۴۷۹۱
سرویس حوادث	۳۰۳۵۶۹
سرویس اقتصادی	۳۰۴۵۹۱
درمان شهرستانها	۳۱۵۳۲
شعبه‌آگهیها	۳۰۳۶۳۳
نیازمندیها	۳۱۵۳۳
آگهی‌مجلات	۳۴۹۴۲
حسابداری روزنامه	۳۱۰۷۹
تهران

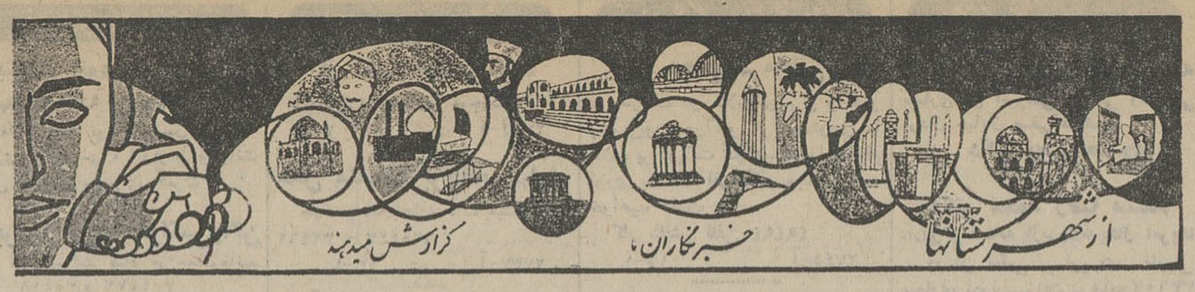

در زدو خورد دو طایفه در حوالی رامهرمز
۲۰ نفر مجروح و زندانی شدند

خبرنگار ما در رامهرمز گزارش داد : پریروز طی اختلافاتی بین دو طایفه (صندلی) و «انوقبیله» از ساکنین «عریض» واقع در حوالی رامهرمز نزاع و زدوخورد شدیدی درگرفت که ۲۰ نفر از طرفین دراین زد و خورد مجروح شدند با اطلاع جریان بمقامات مربوطه آقایان دکتر بهادر رئیس بهداری و ستوان سپهری فرمانده گروهان ژاندارمری رامهرمز بمحل رفته و مجروحین رابرای معالجه بشهر آوردند که پس از پانسمان های اولیه ، معالجات لازم همه ۲۰ نفر مجروحین با تشکیل پرونده زندانی شدند .

نوزاد را در چاه انداخت و کشت

جوانی از اهالی گنبد کاوس ، نوزادی راکه بیش از چند ساعت از تولدش نمیگذشت در چاه افکند و کشت .

خبرنگارمادر گنبد کاوس مینویسد : جوان مزبورکه نورجان جرجانی نام‌دارد چندروز پیش زن حامله‌ای را برای وضع حمل بمطب خانم دکتر شمسی سلیمانی بردو پس از وضع‌حمل قرار شد بعد از ظهر همانروز از خانم دکتر دستورات لازم بگیرند ونوزاد را ببرند ولی بعد از ظهر ، هنگامیکه خانم دکتر بمطب بازگشت ازنوزاد اثری نیافت با اطلاع جریان بشهربانی‌نورجان دستگیر و بدادسرا اعزام گردید. وی ضمن بازجوئی نزد آقای‌هرمزان بازپرس اعتراف کردکه نوزاد را در چاه‌افکنده است . با حضورپزشك قانونی جنازه از چاه بیرون کشیده شد و دفن گردید و متهم نیز زندانی شد .

۱ حادثه و ۲ مجروح

خبرنگار مادر شهر ری گزارش داد : بعد از ظهر پریروزموتوسیکلتی برانندگی مصطفی فدائی ۲۳ساله و سرنشینی عباس روغنی ۲۱ ساله دانش آموزان دبیرستان عظیمیه شهر ری هنگام عبور درخیابان مظفری‌باتاکسی بار شماره ۱۷۱۹ (موتور سه چرخه) برانندگی خسرو میرحسینی تصادف کرد . در این حادثه پاهای هردو دانش آموز شکست ومجروحین جهت معالجه به بیمارستان فیروز آبادی انتقال یافتند ولی چون دربیمارستان مزبور وسائل درمان موجود نبود به بیمارستان بازرگانان منتقل شدند .

۱۹۹ کیلو تریاك کشف شد

خبرنگار مادر رضائیه گزارش ژاندارمری رضائیه بسرپرستی‌آقای سروان سلیمی ، هنگام گشت در نزدیکی قریهٔ « دبل » ازتوابع باراندوزچای رضائیه بیك نفراسب‌سوار که چندین بسته بزرك حمل میکرد ظنین شدند و ضمن بازرسی از داخل بسته‌ها جمعا مقدار ۱۹۹ کیلو تریاك کشف کردند .

گفته میشود چند نفر دیگر از قاچاقچیان در حمل تریاکها دست داشته‌اند و اکنون مامورین برای دستگیری آنها فعالیت میکنند .

سناتور مسعودی مدیر موسسه اطلاعات دریازدهمین جلسه هیئت‌مشورتی روزنامه اطلاعات درشمیران

آقای مشیری عضو هیئت مشورتی در این جلسه گفتند:

نبودن گورستان مشکل بزرگی برای مردم شمیران است

سناتورمسعودی اظهارداشتند :

این‌صحیح نیست‌که شمیران هم شهرستان باشد وهم بصورت ناحیه اداره شود

● **باحساسات مذهبی و تعصبات و معتقدات‌دینی‌مردم نباید بی‌اعتنائی کرد**

● **اعضای هیئت مشورتی اگر چیزی میخواهند این خواست عموم است‌وازچهار چوب مقدورات و امکانات خارج نیست**

● **شهرداری شمیران بعلت عدم استقلال وکمی‌بودجه کار اساسی نمیتواند انجام دهد**

روز چهارشنبه گذشته ، بدعوت تیمسار سرلشگر معزی رئیس هیئت مشورتی روزنامه اطلاعا تدر شمیران ، سناتور مسعودی مدیر موسسه اطلاعات باتفاق آقای نوری رئیس سازمان شهرستان های موسسه اطلاعات در یازدهمین جلسه هیئت ـ مشورتی که باحضور آقای‌شمس ملك‌آرا فرماندارشمیران‌در سالن اداره سرپرستی نمایندگان ـ اطلاعات دراستان مناطق مرکزی تشکیل گردیده بود شرکت کردند و ضمن آشنائی با اعضای هیئت واستماع نظرات‌وپیشنهاد های آنان ، پیرامون هدف‌هیئت های مشورتی ، شیوه طرح مشکلات مبتلا به مردم و طریقه نتیجه‌گیری از آن ، برای‌اعضای هیئت توضیحاتی دادند .مشروح جریان این جلسه که آقای جناب‌زاده شهردار شمیران نیز در آن حضور داشتند بنظر خوانندگان ارجمند میرسد .

❋ سخنان رئیس جلسه

پس‌از مراسم آشنائی که بوسیله تیمسار سرلشکر معزی رئیس هیئت مشورتی انجام گردید. یازدهمین‌جلسه هیئت مشورتی روزنامه اطلاعات در شمیران باشرکت تیمسار سرلشکر معزی و آقایان ظلی ،مشیری ،حاج فرزانه ، تدین و سهرابیان اعضای هیئت تشکیل یافت و رئیس جلسه ضمن سخنان کوتاهی خطاب بمدیر موسسه اطلاعات گفتند :

حضور جنابعالی در جلسه مشورتی ازهرحیث برای ما مغتنم است ، ما ابتکار تشکیل هیئت های مشورتی در شهرستان ها را میستائیم ، زیرا درگذشته مردم میبایستی ، یکایك به دفاتر نمایندگی اطلاعات در ولایات مراجعه ودرددل میکردند اما حالاهیئت هائی که تاحدودزیادی نماینده‌خودشان هستند این درددلها را بیان میکنند و چه‌بسا که راه درمانش را هم نشان میدهند .

خوشحالیم که برای انعکاس‌نظرات و پیشنهاد های هیئت های مشورتی چند ستون روزنامه را اختصاص‌داده‌اید و مخصوصا این نکته را میدانیم که‌این مطالب بنظر مبارك شاهنشاه آریامهر میرسد و معظم‌له جقدر شائق هستند که بدانند مردم چه میخواهند ،دردشان چیست ، مشکلاتشان ازچه قبیل است و چه تقاضا هائی دارند ؟

از روزی که هیئت مشورتی روزنامه اطلاعات در شمیران تشکیل گردید بدعوت هیئت ، عده‌ای از مسئولین‌امور تهران و شمیران بجلسات ماتشریف آوردند ، نظرات‌و پیشنهادهای اعضای هیئت را شنیدند و اغلب هم تائید کردند . منظور ما اینست که‌مشاورات و مذاکرات ما صرفا نشستن و گفتن وبرخاستن نباشد بلکه نتیجه‌ای‌بگیریم که نفع عموم مردم در آن باشد چه ، ماچیزی میگوئیم ومیخواهیم که‌درحدود مقدورات و امکانات اولیای امور است و از چهار چوب مقررات موجود خارج نیست . باردیگر از حضور شما دراین جلسه تشکر میکنم و اکنون ، این‌شما، این اعضای هیئت مشورتی واین هم خواسته های مردم ...

❋ پاسخ مدیر اطلاعات

پس از سخنان تیمسار معزی ،سناتور مسعودی آغاز سخن کرد و ضمن‌ابراز خوشوقتی از ملاقات آقایان فرماندار و اعضای هیئت مشورتی اظهار داشت : هیئت مشورتی روزنامه اطلاعات اصولا باتکاء حسن نیت ، بصیرت و بی‌نظری جمعی از رجال خوشنام ومورد وثوق مردم تشکیل گردیده و دراینجا هم از اینکه آقایان لطف کرده‌اند و دعوت مارا در جهت بررسی و رفع حوائج و مشکلات مردم پذیرفته‌اند بسیار خوشحالم چه ، معتقدم افرادی که‌خیرو صلاح جامعه را د ردرجه اول اهمیت قرار میدهند ومنافع فردی و شخصی‌را تابع وجزء بسیار ناچیزی از آن‌میدانند پیوسته درامور اجتماعی موفق میشوند واز کار ها نتیجه میگیرند .

درگذشته ، گزارش هائی که از نیازمندی‌هاواحتیاجات عمومی‌شهرستان ها بما میرسید خالی از نقص وعیب نبود ازاینرو ما خواستیم این‌گزارش ها بوسیله هیئتی‌که افرادآن ازهرحیث مورد اعتماد عموم و درعین حال‌علاقمند بامور اجتماعی و بصیر و صاحبنظر باشند بطور کامل و جامع و با ارائه طریق جهت تامین احتیاجات مردم‌تهیه گردد و در روزنامه منعکس شود و من بلحاظ اینکه‌درمحدوده شمیران‌سکونت دارم همشهری شما هستم و در خدمتگزاری حاضرم . از مذاکرات ، نظرات و پیشنهاد های شما آگاهم واز آقای نوری (رئیس سازمان شهرستان های موسسه اطلاعات) خواسته‌ام که مرا درجریان پیشنهادات و نظریات اصلاح طلبانه آقایان بگذارند تا در صورت لزوم اقدام کنم . آقای شمس ملك‌آراء فرماندار محترم شمیران هم اینجا تشریف دارند و بیقین که‌نهایت لطف و محبت را ابراز خواهند کرد . چون بهر حال شما نظری جز خدمت بمردم ندارید و این خود، کمال‌مطلوب است .

مدیر موسسه اطلاعات سپس گفتند: در حالیکه قرار است حتی باستانهاهم استقلال داده شود من تعجب میکنم چرا شمیران هم شهرستان هست وهم نیست ، یعنی چطور هم فرماندار دارد و نماینده در مجلس شورای‌ـ ملی و حال آنکه بیشتر موسساتش منجمله شهرداری تابع تهران است.

در این هنگام آقای ظلی ضمن اشاره بعدم استقلال و کمی بودجه شهرداری یادآور شدند که‌شهرداری شمیران بهمین دلیل نمیتواند کار اساسی انجام دهد کما اینکه اکنون سر پل تجریش وضع نامطلوبی دارد ورفع معایب آن ضروری است‌ولی‌از شهرداری کار موثری ساخته نیست. نظر آقای‌ظلی‌از طرف آقای‌فرماندار و اعضای هیئت تائید شد .

گوشه‌ای از یازدهمین جلسه‌هیئت‌مشورتی روزنامه‌اطلاعات در شمیران‌که باحضورمدیر موسسه اطلاعات‌تشکیل شد

● **موضوع ایجاد گورستان**

در این هنگام سناتور مسعودی پرسیدند : موضوع ایجاد گورستان که شمیران فاقد آنست و درجلسات هیئت مشورتی‌هم‌چندبار مطرح‌گردید بکجا کشیده شد ؟ آقای حاج فرزانه درپاسخ گفتند :

اینکار پرونده قطوری دارد . نظر این بودکه‌در اراضی ازگل گورستان ایجاد شود . مارفتیم زمینهای مزبور را دیدیم و نتیجه مطالعات خود را باطلاع آقای شهردار هم رساندیم، بعد خواستیم تاایجاد گورستان جدید اجازه داده شود که از گورستان‌های متروکه برای دفن اموات مردم‌استفاده گردد ولی باکمال تاسف باید باطلاع برسانم که چنین اجازه‌ای داده نشد.

● **دور از انصاف**

آقای مشیری در این باره توضیح بیشتری دادند و گفتند : ایجاد گورستان را میتوان مهمترین ودرعین حال فوری‌ترین احتیاج مردم‌شمیران دانست زیرا هم اکنون ، اگر فردی از طبقه اول فوت شود جنازه‌اش را به‌نجف اشرف یا قم‌حمل میکنند وجای هیچگونه نگرانی نیست . جنازه‌طبقه دوم هم باتحمل مشکلات فراوان سرانجام دفن میشود اما جسد افراد طبقه سوم روی زمین میماند و این دردانگیزترین فاجعه برای همه مردم است ، اینهمه بی‌اعتنائی باحساسات مذهبی و معتقدات و تعصبات دینی مردم دور از انصاف است و اصلا شایسته نیست شهرستانی با سیصدهزار نفر جمعیت فاقد گورستان باشد . در حال حاضر در این‌بابویه ششصد تومان و در مسگر آباد سیصد تومان برای دفن اموات پول میگیرند و جاهای‌دیگر هم‌بهمین‌میزان ، وطبیعی است که افراد طبقه سوم توانائی پرداخت چنین هزینه‌ای را ندارند، چه بسیار اتفاق افتاده‌است که جنازه بلحاظ عدم تمکن مالی بستگان متوفی آنقدر روی زمین مانده که مردم رقت آورده‌اند و باجمع‌آوری اعانه آنرا بگورستان های شهر ری و یا سرخه حصار حمل و دفن کرده‌اند همانطوریکه آقای حاج فرزانه‌گفتند شهرداری از دفن اموات درگورستان های‌متروکه(چیذر، زرگنده وقلهك) جلوگیری میکند ولی جنازه‌اشخاص بانفوذ در مقبره ظهیرالدوله و نقاط دیگر آزادانه دفن میشود . این مسئله بین مردم ایجادیاس و بدبینی مینماید چون اگر قرار است در محلی جسد، دفن شود که باید برای همه آزاد باشدو اگر نیست که‌باید برای‌هیچکس نباشد . بین زنده ها تبعیض بین مرده ها هم تبعیض ؟!

● **راه‌حل نشان دادیم**

دراین هنگام تیمسار سرلشگرمعزی و آقای حاج فرزانه توضیحاتی دادند و آقای مشیری افزودند :

ما راه حل این مشکل را بررسی کردیم و نشان دادیم و از پیشگاه ملوکانه استدعا نمودیم تا اینکه بنا بامر شاهنشاه آریامهر قطعه زمینی‌در اوین جهت ایجاد گورستان واگذار گردید . هیئت عامله ای مرکب از فرماندار، شهردار وسه‌نفر ازمعتمدین محلی و اینجانب بعنوان قائم مقام انجمن شهر تعیین شد که نسبت به ایجاد گورستان اقدام کند اما یکی از متنفذین که منزلش‌نزدیك اراضی اوین بود مانع گردید و آقای دکتر شیخ‌الاسلامی (رئیس سابق دانشگاه ملی) هم آمدند و گفتند که چون نزدیك دانشگاه است صحیح نیست که در آن گورستان ایجاد گردد . این مسائل نیز بعرض شاهنشاه‌آریا- مهر رسید ، معظم‌له امر فرمودند که قبلا جائی تهیه بشود و بعد اراضی اوین باآن تعویض گردد . ماافتادیم بدنبال زمین و خواستیم از طریق هیئت مشورتی روزنامه اطلاعات‌نتیجه بگیریم ، آقای حاج فرزانه دنباله موضوع را گرفتند و درازگل زمینی پیدا کردند ، آقای رئیس بهداری ومهندسین بهداشت ازاین زمین‌بازدید و اعلام نمودند که ازنظر بهداشتی کاملا مناسب است . یکی از وظائف مهم شهرداری احداث‌گورستان میباشد ولی چون ما نمیخواستیم تحمیلی بر بودجه شهرداری بشود گفتیم حاضریم تصویبنامه ای بدهیم که بموجب آن زمین خریداری شود و بعد تصویبنامه بهیئت دولت تقدیم و تائید گردد .

در اینموقع تیمسار معزی گفتند: ممکن است کاری‌شده‌و ما خبر نداریم؟ آقای مشیری اظهار داشتند : این درست ولی بهر حال فعلا مردم گورستان ندارند و این مشکل بزرك رانمیتوان دست کم و ناچیز گرفت

● **مسئله ده در صد سهم بهداری**

آقای مشیری به سخنان خوددر باره گورستان خاتمه دادند وضمن طرح مسئله یکدهم سهم بهداری ازدرآمد شهرداری گفتند :

در حال حاضر شهرداری شمیران بصورت ناحیه اداره می شود . در اینجا از مردم عوارض می گیرند ولی این عوارض در تهران‌بمصرف میرسد . با این ترتیب‌ساکنین شمیران غرامت میدهند اما غنیمت نمیبرند .

قراراست در شهرستانهاانجمن بهداری تشکیل گرددو کاردرمانی مردم بخودشان سپرده‌شود . بر اساس این نیت وفکر مثبت ، در شمیران نیز انجمن‌بهداری‌تشکیل گردید ولی چون‌شهرداری‌شمیران مستقل نیست نمیتواند ده در صد درآمد خودرا به انجمن‌بپردازد و شهرداری تهران هم می گوید من بهداری شهرداری دارم . درنتیجه انجمن بهداری شمیران بودجه ای ندارد و در محاق انحلال افتاده است . البته آقای شهردارتهران ضمن شرکت دریکی از جلسات هیئت مشورتی قول داده‌اند که‌ده درصد سهم بهداری شمیران را پرداخت کنند ولی هنوز این قول عملی نشده‌است .

● **نظر نهائی چیست ؟**

دراین هنگام سناتورمسعودی پرسیدند : آخرین نظر آقایان راجع به گورستان چیست ؟ آقای مشیری توضیح دادند:

قراراست سی هزار متر مربع ازاراضی‌اوین بدانشگاه‌ملی‌واگذار گردد و بقیه باید تفکیك گرددو بتصرف شهرداری در آید. تیمسار معزی‌اظهار داشتند .

شهرداری هنوز اراضی اوین‌را تصاحب نکرده ، بعلاوه این مقدار زمین کافی نیست . شمیران بدو گورستان یکی در شرق و دیگری در غرب احتیاج دارد .اراضی‌ازگل دومیلیون و هشتصد و بیست هزار متر مربع است که ازنظرگنجایش کاملامناسب بنظر میرسد .

● **توضیحات آقای فرماندار**

درپایان بیانات تیمسار معزی ، آقای شمس ملك‌آرا فرماندار شمیران آغاز سخن کردند و گفتند :

آقایان اعضای هیئت مشورتی آئینه‌افکارمردم‌اینشهرستان‌هستند وهمانطوری که گفته شد تشکیل هیئت مشورتی روزنامه اطلاعات‌در شهرستانهاابتکار بسیار عالی بود. بعقیده بنده آقایان باید آنچه‌را که در روزنامه منعکس می کنند باطلاع مسئولین امور برسانند و ازآنها نتیجه بخواهند .

راجع بگورستان یکبار باینجا آمدم و توضیحاتی‌دادم . بشهردار سابق ماموریت دارم که موضوع را تعقیب کند و از شهردار جدید (آقای جناب زاده) نیز خواستم که دراین‌باره اقدام کنند که ایشان اطلاع دادند می‌خواهنداراضی‌اوین را تصاحب وتسطیح نمایند . لازم است که در ازگل هم گورستان ایجادگردد چون‌زمین‌اوین کم‌است وزود ، پر می شود . در مورد ده در صد سهم بهداری‌نیز باجناب آقای دکترشاهقلی وزیر بهداری مذاکره شد ایشان قول مثبت و صریح داده‌اند که به محض تشکیل انجمن بهداری در تهران، تکلیف ده در صد سهم بهداری شمیران را روشن کنند. متاسفانه ما مجبوریم کمی تحمل‌داشته‌باشیم چون‌درجریان کار ها ، اشکالاتی پیش‌می آید که رفع فوری آنها امکان پذیرنیست وزمان‌میخواهد. احتیاجاتی که آقایان عنوان می ـ کنند ضروری و فوری است ولی اشکالاتی وجود دارد که نمی‌توان سریعا برای تامین آن اقدام کرد.

در این هنگام سناتور مسعودی اظهار داشتند :

همانطوری که آقای فرماندار گفتند بهتر است ازمقامات‌مسئول نتیجه اقداماتشان خواسته شود چنانچه کار ها از مسیر اصلی جریان پیدا کرد و گذشت که‌چه بهتر و اگر مشکلی پیش آمد که ببنده اطلاع میدهید تا دنبال کنم. چه بساممکن است نظرات هیئت در همینجا قابل انجام باشد وعملی شود . مدیر اطلاعات در موردتهیه زمین برای گورستان گفتند :

اگر اراضی ازگل خریداری گردد و با زمین های شرکت نفت معاوضه شود فکر می کنم مشکل حل گردد وبنده هم حاضرم در اینمورد با جناب آقای دکتر اقبال رئیس هیئت مدیره و مدیر عامل شرکت ملی‌نفت ایران صحبت بکنم و نتیجه بگیرم منتهی باید کاملا مطالعه شود و راه حل‌دقیق و عملی ارائه گردد . بنظر من گورستان باید وسیع و مشجر باشد .متاسفانه در مملکت ماچنین گورستانهائی‌وجودندارد‌و آنچه‌هست خرابه ای بیش نیست . .

«ناتمام»

دزد قاتل هم بود !

از ردپای‌وی‌قاب‌گیری شده‌بودوهمین‌امر بشناختن‌او کمك کرد

هوشیاری ودقت نظر بازپرس‌دادسرای قوچان موجب شد مردی که مرتکب قتل گردیده وهنوز شناخته نشده بود بدام افتد . جالب آنکه او بجرم دزدی دستگیر گردیده و بدادسرا آمده بود !

بنابگزارش خبرنگارما در قوچان هنگامیکه عبدالله متهم بسرقت یك دستگاه رادیو از قراء تابعه شیروان بدادسرای قوچان آمد ودربرابر آقای بصیری بازپرس قرار گرفت ذهن بازپرس متوجه قتلی شد که دو ماه پیش درهمان حدود اتفاق افتاده‌و قاتل شناخته نشده‌بود. آقای بصیری‌ضمن بازجوئی از عبدالله ، پرونده مربوط بقتل رابیرون کشید و محتویات آنرا مورد بررسی مجدد قرارداد. درپرونده منعکس بود که‌دست‌چپ قاتل درجریان قتل مجروح شده بود و چنین جراحتی برروی دست چپ عبدالله نیز دیده میشد. همچنین ردپای قاتل درمحل قتل قالب‌گیری شده‌بود ووقتیکه پای عبدالله رادر قالب مزبور کردند کاملا اندازه بود. باتوجه باین دلائل وقرائن دیگربرای آقای بصیری شکی باقی نماند که‌عبدالله همان قاتل فراری است. ازاینرو تحقیقاتی درباره قتل ازاو بعمل آورد و سرانجام عبدالله بقتل اعتراف کرد ...

وبدین ترتیب، مردی که زندگی «رمضان رمضانی» را برباد داده‌بود روانه زندان شد واکنون درانتظار اینست که‌قانون کیفراورا تعیین کند.

دختریکه سوزن وسنجاق بلعیده است
چنانچه‌سوزنهادفع نشود تحت عمل جراحی‌قرار میگیرد

خبرنگار ما در شهر ری گزارش داد : عکسبرداری از فاطمه‌دختر یازده ساله‌ای که با برادر خود در منزل شرط بندی کرده‌و چند سوزن و سنجاق خورده و اینك در بیمارستان فیروز آبادی بستری است انجام گردید ولی هنوز عمل جراحی درباره وی صورت نگرفته است .

طبق اطلاع فاطمه شش سوزن و سنجاق بلعیده که‌سه سنجاق از وی دفع گردید ولی سه سوزن دیگر در بدن وی باقی است .

آقای دکتر جهانشاهی درباره وضع‌فاطمه اظهار داشت سعی میشود سوزنها از بدن فاطمه دفع شود و اگر نشد عمل جراحی انجام میگیرد.

مرگ مرموز پسر کدخدا

آیااوقربانی خودداری‌پدرش‌ازپرداخت بدهی‌خودشده‌است؟

پس‌از بیست روز که ازگمشدن‌پسر کدخدای دهکده بهمن‌آباد قائن می‌ـ گذشت، جنازه‌اش در کوهستان پیدا شد .

بطوریکه خبرنگارما درقائن گزارش میدهد وقتیکه محمدعظیم فرزند بیست ساله عبدالعظیم کدخدای بهمن آباد مفقود گردید کدخدااقدام فوق‌العاده‌ای نکرد زیرا اینموضوع سابقه داشت‌و محمدعظیم گاه‌وبیگاه بعنوان قهر از خانه خارج‌میشد واغلب بمشهدمیرفت وبعدبا نامه خانواده‌اش را مطلع‌می‌ـ ساخت. امااین بار برخلاف گذشته پس‌از بیست روز، عده‌ای از چوپانان در کوهستان متوجه محلی شدند که دسته‌های متعدد کلاغ غارغار می ـ کردند، هنگامیکه بمحل‌مزبور نزدیك گردیدند باجسدی که گوشتش طعمه کلاغها گردیده و فقط استخوانهایش باقیمانده بود روبرو شدند . از لباس های پاره‌پاره فهمیدند که جسدمتعلق به‌پسر کدخداست ازاینرو عبدالعظیم رااز ماجرا مطلع ساختند و وی‌جنازه رابدون اطلاع مقامات مسئول بخاك سپرد، جریان‌ازطریق‌پاسگاه‌ژاندارمری بمقامات قضائی اطلاع داده‌شد وآقای احمدی رئیس دادگاه ضمن عزیمت به محل حادثه تحقیقاتی بعمل آورد . هنوز معلوم نیست محمدعظیم‌خودکشی کرده یابوسیله شخص ویا اشخاصی بقتل رسیده ولی شایعات فراوانی در باره مرگش برسر زبانها است .از جمله میگویند عده‌ای افغان شانزده هزارتومان ازکدخدا طلبکار بوده‌اند و چون کدخدا بدهی خودرا نمیپرداخته افغانها پسرش راکشته و بکدخداپیغام داده‌اند که شش هزار تومان بابت‌خون فرزندش کسر کندوده هزار تومان بقیه بدهی خود را بپردازد !

پرونده این جریان‌فعلا تحت رسیدگی می‌باشد .

زنی در شهر کرد ۳ قلوزائید

بنا بگزارش خبرنگار ما در شهر کرد چند روز پیش بانوئی بنام عصمت ناصر همسر حامله غلامرضا رحمانیان یکی از اهالی شهر کرد سه قلو دختر زائید . این خانواده قبلا ۵ فرزند داشت‌که با تولد سه قلوها تعدادشان به ۸ نفر رسید . عکس بالا بانو عصمت و سه‌قلوها را نشان میدهد .

بامور شهرداری اصفهان
رسیدگی میشود

خبرنگار ما در اصفهان گزارش داد : پریروز آقای ملك بازرس‌عالی وزارت کشور برای رسیدگی بامور شهرداری اصفهان وارد این شهر شد وبا حضوردرشهرداری مشغول‌رسیدگی بدفاتر و پرونده های مربوطه‌گردید.

آقای ملك‌سابقا سرپرست شهرداری اصفهان بوده و بوضع شهر وامور شهرداری اصفهان کاملا آشنا است.

برنامه تلویزیون ایران
فرستنده آبادان

چهارشنبه ۱۵ر۱۰ر۱۳۴۴

ساعت ۶ـ موسیقی باتصویر
ساعت ۶ر۳۰ـ سلام شاهنشاهی واعلام برنامه
ساعت ۶ر۳۲ـ داستان کودکان
ساعت ۶ر۴۵ـ برنامه وایا
ساعت ۷ـ اخبار
ساعت ۷ر۱۵ـ جاسوس (فیلم)
ساعت ۸ـ موسیقی ملی
ساعت ۸ر۳۰ـ فراری
ساعت ۹ر۳۰ـ بلندا کس
ساعت ۱۰ـ تاتر
ساعت ۱۰ر۳۰ـ اخبار
ساعت ۱۰ر۴۵ـ پایان برنامه

در مشهد

سپاهیان دانش سید حسین خوشنویس مهدی ایرانی - آموزگاران روستا های «آبد خزانه‌دار» و «قوزه‌ران» خدمات مفیدی انجام داده‌اند .آقای خوشنویس باهمکاری اهالی ساختمان دبستان را شروع کرده که نزدیك باتمام است و ساختمان حمام دهکده رانیز بصورت بهداشتی‌باتمام رسانیده واختلافات محلی را حل کرده است. آقای ایرانی نیز ساختمان دبستان و مسجد را باتمام رسانیده و با همکاری مردم ۲۰۰۰ اصله درخت غرس‌نموده و ۶ کیلومتر جاده مرمت کرده است. سپاهی نامبرده اختلافات محلی رابطور کدخدامنشی حل کرده و درباره بهداشت اقدامات جدی بعمل آورده است .

❋در تربت جام

گزارش اداره آموزش و پرورش جام حاکی است که سپاهی دانش‌قاسم یزدیان آموزگار روستای «کافج»با همکاری آقایان : رحمانی - شکرعلی اسدی - محمدرضا اسدی- غلامعلی براتی - علی محمد احمدی -تیمور شجاعی و حسین گلگردی خدماتی بشرح زیر انجام داده است :

تکمیل ساختمان دبستان ومسجد و تعمیر اساسی حمام - مرمت جاده و احداث ۲دهنه پل درمسیر آن‌تسطیح مردابها و غرس ۱۰۰۰ اصله درخت.

خالکوبی ، اندوه ملوانان انگلیسی !

رسم است که ملاحان بدن خودرا خالکوبی میکنند و حالاملاحان انگلیسی تدریجا ازاینکه بدن خودرا خالکوبی کرده‌اند احساس‌پشیمانی مینمایند .

دکتر «رنالداسکات» که متخصص امراض پوستی است‌آماری تهیه‌کرده که نشان میدهد ٦٠ درصد ملاحان آرزودارند که خودرا از شر خالکوبیهایشان آسوده سازند .

بهمین جهت این پزشك بمقامات ارتشی پیشنهاد کرده که‌برای جلوگیری از ناراحتی روانی بعدی ملاحان اصولا خالکوبی برای آنها ممنوع شود .

این ملاحان غالبا تصویر واسم معشوقه رابربازو و یاسینه خالکوبی میکنند و موقعیکه ازآن زن‌بریدند و بدیگری روی آوردند بزرگترین آرزویشان این میشود که آن تصویر و اسم از بازو یا سینه‌شان محو شود .

اسم رامیشود دریك تصویر جدید محو کرد اما پاك کردن تصویر خالکوبی شده غیر ممکن است‌واین بزرگترین اندوه برای‌ملاحان انگلیسی است .

گاردیان

شش میلیون انگلیسی در فقر بسر میبرند

شش‌میلیون‌ونیم نفر از مردم انگلستان در خطر بسرمیبرند. دو دانشمند برجسته انگلیس طی‌یك آمارتکان دهنده ثابت کردندکه به تعداد اشخاص فقیر در انگلستان اضافه شده است . دانشمندان مذکور با تکیه به‌ارقام وآمار رسمی اعلام نمودند که درسال ١٩٦٠ در این‌کشور هفت میلیون ونیم یعنی یك هفتم جمعیت کشور فقیر وجود داشته است بعلاوه دو میلیون نفر از مردم انگلیس نیز از نظرزندگی درسطح بسیار ناچیزی قرار داشته‌اند .

این دوتن نشان داده‌اندکه برخلاف آنچه که‌گفته میشود ازسال ١٩٥٣ تا ١٩٦٠ فقر در انگلستان افزایش یافته واز ٦٠٠٫٠٠٠ به دو میلیون رسیده است .

فرانس‌سوآر

شوروی فقط ٤٩ خرس دارد !!

« صنعتی شدن همه چیز » در شوروی دوستداران طبیعت را بمخالفتی سخت برانگیخته است . این موج صنعتی شدن زادگاه لئون تولستوی راکه زیارتگاه دوستداران ادبیات روسی‌است بنابودی‌تهدید میکند .

دو سال پیش‌یك‌کارخانه سازنده‌مواد شیمیائی درنزدیکی‌پارك تولستوی ساخته‌اند و حالافضولات این‌کارخانه درختان تناور وسالمند این پارك رایك‌بیك خشك میکند .

اما محل وقوع ماجرای اصلی صحاری سیبری است .

درکنار دریاچه بایکال که‌آنرا « شفاف ترین دریاچه جهان » مینامند یك کارخانه سازنده سلولز درحال ساختمانست و آبهای‌کثیف این‌کارخانه بدون شك زیبائی بایکال را ازبین میبرد .

آلودگی آبها در شوروی تدریجا بمیزان نگران کننده‌ئی رسیده است .

هر روز ١٨میلیون لیتر آب آلوده وارد رودخانه ولگا میگردد وبهمین جهت است‌که دراین رودخانه عظیم روزبروز از تعداد ماهی های قابل صیدکاسته میشود .

وضع جنگلها نیزنگران کننده‌است چون هرسال بین ٣٩٠ تا چهارصد میلیون متر مکعب ازاین پوشش های سبز زمین نابود میشود و جای آنرا زمین خشك میگیرد .

حیوانهای وحشی هم روبنابودی میروند کمااینکه در سال ١٩٦١ در قسمت اروپائی شوروی آمارگران و سرشماران فقط ٤٩ خرس در جنگلها یافتند .

فیگارو

افسانه شجاعان

نوشته : احمد احرار

-٨١-

– پیش‌بیابلوندل ! پیش‌بیا چادر سرد ریشارد رابا آن‌ترانه هاو نغمه‌های بهشتی گرم کن ...

بلوندل ، جوانی باریك‌اندام که جامه مخصوص درباری بتن داشت ، بادستهای ظریف و انگشتهای کشیده در برابر ریشارد زانو زد وبردست پهن و نیرومند ریشارد بوسه‌داد .

– بلوندل محبوب ! هیچ میدانی سامعه من مدتهاست بجزآهنك بکنواخت چکاچاك شمشیر و نعره‌گوش‌خراش جنگجویان و آهوناله مجروحین و بالاخره پریشان‌گوئی‌های سرتوماس هیچ نغمه خوش و ناخوشی نشنیده است ؟!

سرتوماس‌که در آستانه چادر همایونی ایستاده بود بدنبال‌سخنان ریشارد گفت :

– خدارا گواه میگیرم‌که حتی فغان‌یك جنگجوی صلیبی که زخم خورده و بزمین افتاده‌است ، هنگامی‌که اسب من روی کمرش‌پای میگذارد در گوش من دلنواز تراست تاونك‌ونك جگر خراشی که یك رامشگر باسرانگشت از گلوی تار های چنك بیرون میکشد !

ریشارد ، درحالیکه دست بلوندل راگرفته‌بود تا اورا نزد خود بنشاند به سرتوماس اشاره‌کرد :

– بروای قاطر ... برووبرای آنکه حتی چند دقیقه‌ای محفل مارا ازلوث وجود خود بیارائی ، بانوان حرم مارا برپشت خود سوارکن و باینجا بیاور ...

لحظاتی بعد ، درحالیکه آهنك خوش‌نوای چنك بلوندل اوج گرفته بودو ریشارد تصنیفی رابهمراه آن زمزمه میکرد ، همسر و خواهر ریشارد براهنمائی سرتوماس وارد سراپرده سلطنتی شدند . گوشه‌های دامان بلندو چترزده هرکدام از آن دوبانوی زیبارا که‌پوستی بشفافیت آئینه و چهره‌ای بلطافت شبنم بهاری داشتند چند ندیمه بدست گرفته بودند تاروی زمین کشیده نشود .

باحترام ورود بانوان ریشارد ازجای برخاست و بلوندل نیز چنك خود را در گوشه‌ای نهاده بحالت احترام ایستاد. برنگاریا ، همسر ریشارد بمحض ورودبچادر با خوشحالی‌کودکانه‌ای فریاد کشید:

– خداوندا ... چه مسرتی !! آیا میتوان باور کرد که در اینجا بجزشیهه اسب‌هاو عربده سربازان مستو زخمی، نغمه دیگری هم بگوش برسد یا من اشتباه میکنمو براثر اقامت دراین اردوگاه حتی دیدگانم آنقدر ناتوان شده است که مثلا دوك اعظم اطریش را بجای بلوندل گرفته‌ام !!

ریشارد، درحالی که خم‌شده و بردست برنگاریا بوسه میزد با انگشت اشاره به سرتوماس کردو گفت :

– مواظب باشید بانوی عزیز که ممکن است ناصح مشفق من بارون ایالت کمبرلند بشنیدن این سخنان درعقل شما تردید کند . همچنانکه یقین دارم او بطور قطع عقیده دارد در کله من ، آنجا که باید مغزی وجود داشته باشد،کاملا تهی است !

درحالی که این سخنان طنزآمیز ادامه داشت ، نوبت به جوانا خواهر ریشارد رسید که دست لطیف خود را بسوی برادرش دراز کند و ریشارد که بادقت مراقب انگشتان‌هردوبانو بود، وقتی بردست خواهرش بوسه زدبالحنی مشفقانه پرسید :

– قطعا خواهرزیبا وعزیز من‌فراموش کرده‌اند انگشتری مخصوص خاندان پلانتاژنه را بدست کنند ....

گوش های سرتوماس تیز شد و در حالی‌که سرو صدای‌برنگاریا هنگام ابراز ملاطفت نسبت به بلوندل مانع از شنیدن هر سخنی میشد، سرتوماس مثل سك شکاری‌مراقب گفتگوی ریشارد و جوانا بود. او اکنون حس میکرد ، ریشارد این صحنه را عمدا آراسته است تاصاحب انگشتری‌را پیداکند وظواهرامر نشان میدادکه انگشتری متعلق به جواناست .

جوانا که براثر سئوال ناگهانی و غیر منتظره ریشارد یکه خورده بود، درحالی که رنك چهره‌اش به ارغوانی تند مبدل گشته بود ، پاسخ داد :

– آه ... بله ... در حقیقت انگشتری من میان لباس هایم گم شده بودو چون از نزاکت دور بود که برادر تاجدارم را مدت زیادی بانتظار بگذارم ، جستجوی آنرا بفرصت دیگری موکول کردم ....

ذرات اتمی «صدا» دارند

درهرجسمی حرکت اتمها تولیدصدامیکند

اخیرا یك برنامه تحقیقاتی بمنظور بهتر شناختن‌و بکاربردن «صدای اتمی» تنظیم شده که قرار است بزودی در دانشگاه «نورت وسترن» آمریکا بمرحله اجرا گذارده شود.

این پژوهشهاتحت سرپرستی دکتر«چارلزواکر» یکی‌از استادیاران فیزیك دانشگاه مزبور بعمل خواهد آمد.

دکتر «واکر» در این باره میگوید:از یك‌لحاظ احتمال‌دارد که‌اتم ماده پرسروصدائی باشد. حقیقت این است که تاکنون صدای اتمی‌هرگز مستقیما کشف نشده است‌ولی فیزیکدانها تصور میکنند اتم واقعا دارای نوعی صدا است زیرا فرضیه‌ای که پیش‌بینی اصالت‌وجود آن‌رایکند از لحاظ درك نظم و حرکت‌اتمها در درون یك‌ماده جامدمفیداست.

دکتر «واکر» درك کلی خودرا درمورد صدای اتمی چنین مطرح میسازد:

درمواد جامداتمهاچنان نزدیك بهم متراکم هستندکه بیکدیگر میخورند. هریك از اتمها دائما درحال نوسان است وهنگامیکه یك اتم درجهتی حرکت میکند اتمی دیگراز آن‌پیروی مینماید. درنتیجه امواجی که از لحاظ ماهیت باامواج صوتی شباهت دارند دائما دردرون ماده جامد بسیر خود ادامه میدهند.

این نوسانات دلالت بروجود «اصوات» سرگردان بخصوص در درون ماده جامد میکند که فرکانس امواج آنهاازیك نوسان درسال گرفته تابچندین میلیون نوسان درهر ثانیه میرسد.

اگر بتوان صدای برخورد اینهمه‌اصوات راشنیدشایدبتوان این صداها را گوش خراشترین انواع صداهائی دانست که‌تاحال بشر آنرا شناخته است .

واحداندازه‌گیری این‌نوسانات اتمی باصداها را «فونون» نام نهاده‌اند . درفلزات معمولا الکترونها نقش‌اصلی رادرانتقال حرارت وسایر نیروها از اتمی براتم دیگر بعهده دارند .ولی درعایقها که‌فعالیت الکترون‌آزاد درآنها کم‌است‌فونون این‌وظیفه رابعهده میگیرد.مثلا هنگامیکه میله‌ای از ماده عایق را در شعله‌ای‌فروکنیم دراینحال‌فونون است که ناقل حرارات ازیك‌سر بسردیگر میشود.

بمنظور بدست‌آوردن تصویر روشنی از فونون پرفسور واکر تصمیم دارد مطالعات پیرامون بعضی ازعایقهای ساده کم‌بها که نمك طعام از آن خانواده محسوب میشود بعمل آورد.

زنی یك‌روزنامه باچهارصدهزار تیراژ را اداره میکند

طی‌انتخابات اخیر ریاست‌جمهوری فرانسه گروهی از زنان برجسته ورجال سیاسی فعالیت شدیدی‌بکار بردند و در نتیجه انتخابات اثر قاطعی داشتند از آنجمله «اولین بایلت» است .. او مدیر روزنامه «لادپش» چاپ تولوز (فرانسه) می‌باشد که روزانه چهارصد هزار شماره از روزنامه او در چهارده شهرستان فرانسه بفروش میرود. «اولین بایلت » از نظر سیاسی بسیار با نفوذ است‌و شخصاروزنامه بزرك «لادپش» را اداره می کند .

عکس از : کاندید

سالی هفتهزار خودکشی درفرانسه

هرسال در فرانسه ٧٠٠٠ نفر خودکشی‌می کنند . تلفات ناشیه ازخودکشی برابر با تلفات‌ناشیه ازحوادث رانندگی شده است . البته باید این نکته‌را در نظر گرفت که اقدام کنندگان به خودکشی پنج‌یا شش‌برابراین عده می‌باشند که فقط یك‌پنجم یایك ششم آنها در اقدام خود موفق می‌شوند وبقیه نجات داده‌می‌شوند

حد متوسط سن کسانیکه‌اقدام به خودکشی می کنند ٥٢ سال است . خودکشی از سن١٢ شروع شده و همچنان قوس صعودی می‌پیماید و تا ٨٠ سالگی می رسد ولی نکته‌ای که در این آمار جلب توجه می کند افزایش تعداد خودکشی ها در میان بالغین‌است.

به موجب آماری که از یك موسسه سوانح درپاریس گرفته شده از ٥٠٠مورد مسمومیت ١٥تا ٢٠درصد آن متعلق‌بجوانان ١٥تا ٢١ساله‌بوده‌است .

درسال ١٩٦٢ در حوزه‌پاریس ٨٦٩ نفر طبق آماررسمی‌خودکشی کردند که در میان آنها ٣١ نفر جوان ١٥تا ٢١ ساله بودند البته این نسبت به نظر جزئی می آید ولی وقتی روانشناسان به‌پرونده های خودکشی کنندگان چه آن‌هائیکه در اقدام خود موفق شدند یانشدند مراجعه کردند ملاحظه‌نمودند که از ٤٠٠ نفرخودکشی کننده نا موفق ٢٨ درصد یعنی بیش از یك چهارم آنها نوجوانانی راتشکیل می‌دادند که برای‌چندمین بار اقدام بخودکشی می کنند . در این نسبت ٣٠ در صدرادختران و٢٥درصد را پسران تشکیل می دهند .

محققین ضمن بررسی به این نتیجه رسیدند که برخی ازانتحارکنندگان تا پنج بار دست به خودکشی یا مسمومیت زده‌اند در حالیکه دیگران وقتی از مسمومیت نومید شدند راه دیگری انتخاب کرده‌اند .

تحقیقاتی که از جنبه اقتصاد اجتماعی بعمل آمده نشان میدهد که در میان انتحار کنندگان از همه طبقات اجتماعی دیده میشوند. از ٤٠٠ نفر ٧ ٣درصد معدنچی تحصیل کرده ٣٢ درصد کارمند . ٢٣در صد کارگر و ٨ در صد بیکاره هستند ، به این ترتیب معلوم می‌شود که خودکشی نه بلای ثروتمندان و نه بیماری‌فقرا محسوب می شود .

اورور

تقدیر از یك فرهنگی خدمتگزار و جدی

چون آقای احمد نقیب رئیس سازمان پیش آهنگی بم در اثر مراقبت دائمی خود در امورپیش ـ آهنگی و تربیت جوانان سعی کافی مینماید ویکی از نتایج آنی وفوری آن‌رضامندی وخرسندی جناب‌آقای نخست وزیر و هیات محترم دولت از وضع جوانان بوده و اعطای‌مبلغ پنجاه هزار ریال وشیله جناب‌آقای هویدانخست‌وزیر جهت پیشرفت‌امور پیش‌آهنگی است‌لذا آقای‌منصوری نژند رئیس آموزش و پرورش از زحمات‌ایشان کتبا قدردانی نمود .

آگهی تشکیل مجمع عمومی

چون مجمع عمومی عادی شرکت سهامی صندوق تعاون جوانان ایران بمنظور رسیدگی به ترازنامه سال ١٣٤٣ و انتخاب دو نفر بازرس که مدت خدمت آنان درسال جاری منقضی میشود ساعت ٥½ بعد از ظهر روز شنبه نهم بهمن ماه سال ١٣٤٤ در دفترجناب آقای قدس نخعی وزیر محترم دربارشاهنشاهی ایران (کاخ شهرری) تشکیل خواهدشد طبق ماده٩اساسنامه از آقایان اعضای‌شورایعالی هدایت جوانان تقاضا میشود در راس موعد مقرر در محل مذکور تشریف بیاورند .

صندوق تعاون جوانان ایران

باتأمین برق کافی

بقیه از صفحه ٦

شده‌است .چقدر در مغازه های لبنیاتی‌وقصابی‌یخچال کارگذاشته شده و چه کارگاه‌های‌بزرگی که چندین کارگر مشغول کار است شروع‌بکار نموده‌اند.

● مسافرت مردم

در مدت شش و هفت سال‌گذشته که‌برنامه های عمرانی در این‌نقطه شروع شده‌است و نیروی برقی‌که د راختیار مردم گذاشته شده‌دیگر در تابستانهای گرم خوزستان‌خالی از سکنه نمیشود آقایان اطلاع دارند که اکثر ساکنان شهرهای خوزستان در چند ماه گرما کوچ میکردند و شهرها خالی میشد ولی الان در نتیجه بودن برق ارزان و مطمئن ساکنان این منطقه حتی اقامت در محل خودرا بمسافرت‌به پایتخت ترجیح میدهندبکرات بنده شنیده‌ام‌که میگویند در فلان‌محل از گرما بیشتر از اهواز یا دزفول یا خرمشهر ناراحت شدم زیرا اینجا برق باشرایط بسیارسهل و ساده در اختیار مردم قرار می ـ گیرد .

✻ شرایط ساده

آقایان مابا احد فقط٢٥٠ ریال سپرده ظرف ٤٨ ساعت کنتور را نصب کرده و از محل متقاضی خارج‌میشویم . هیچیك از آقایان نخواهند توانست محلی رادر شهر های زیر شبکه برق ارائه نمایند که فاقد برق می باشند .

از دکه های سیار محقر گرفته تا کارخانه های بزرك مثل پتروشیمی و نساجی و یخسازی برق دارند . بنده هنوز معتقدم اثرات معجزه آسای برق را آنطوریکه این‌نیروی محرکه واقعا معجز میکند درك نکرده‌ام .مثلا در چند سال پیش در همین شهر اهواز در چندین‌ماه از سال کلیه دکاکین و بازار از ساعت یازده الی ١٢ ظهر بسته‌می شدند تا٤و٥ بعد از ظهر در اثر فشار گرما که به کسب و کار قادر نبودند کارگاهها تعطیل می شد پنکه و کولر و یخ موجودنبود برای اینکه برق‌نبود این خودچقدر از کارانسانی راکه حاصل نیرو و زمان است‌بهدرمیداد چقدرگردش چرخ اقتصادی شهر را کند میکرد امروز این مسئله وجود ندارد و بازار و کسبه اهواز با رونق هرچه تمامتر مشغول فعالیت می باشند.در گرمترین روزها داد و ستد و جنب وجوش بر قرار است پس اینهم یکی از اثرات مستقیم و یا غیر مستقیم نیروی برق‌است در رشد اقتصادی و فعالیت اجتماع

✻ مصرف سرانه

جالب ترین مطلبی که می‌توانم خدمت آقایان عرض کنم موضوع مصرف سرانه بر قدر شهر های خوزستان با مقایسه شهرهای‌ایران وتهران می باشد .

مثلا شهر بزرك اصفهان مصرف سرانه آن ١٤٦ کیلووات ساعت می باشد و شیراز ٧٦ کیلو وات کرمان ٤٥ کیلو وات ، مشهد ٦٧ کیلووات، تبریز ٥٧ کیلو وات و بالاخره تهران ٠٨ ١ کیلووات ولی آیا میدانید مصرف سرانه اهواز و خرمشهر چه اندازه‌است توجه بفرمائید .

اهواز دارای مصرف سرانه ٤٠٠ کیلووات ساعت و خرمشهر ٤٦٤ یعنی چهار برابر تهران و شش برابر شیراز و هشت برابر تبریز و بالاخره بیش ازده‌برابر کرمانشاه می باشد .

✻ خدمات دیگر

نیروی‌برق که‌قادراست شب رابه مانند روز و گرما رابه برودت و برودت رابگرمی تبدیل نماید الان در راههای دیگری خدمت مینماید

امور آبیاری و کشاورزی‌بوسیله برق و تبدیل تلمبه های دیزلی به برقی نشانه خدمت ارزنده این صنعت است بموازات دستورجناب آقای انصاری به میمنت روزفرخنده ٢٥شهریور که تسهیلات فراوانی در رساندن‌برق‌برای‌امور کشاورزی وکارخانجات یخ بود اینك برنامه های توسعه شبکه برق بموازات رودخانه کارون جهت انجام مقصود بالادر دست اقدام است .

مردم استقبال فراوان ازنرخهای کشاورزی مینمایند چند وقت قبل یکی از زارعین درخواست کرد٦ دستگاه تلمبه دیزلی خودرا تبدیل به برق نماید . درسی کیلو متری همین شهر دهکده ویس قراردارد ساکنان آنجا که چند سالی است دارای برق شده‌اند سابق که‌برای تامین آذوقه خود و آرد کردن گندم چه زحماتی متحمل میشدند الان با آسیاب برقی گندم راتبدیل به آرد مینمایند . برق در روستا ها خیلی کارها می تواندبکندبرای مثال آسیا کردن گندم و جو خشك کردن علوفه و ذرت‌و دیگر محصولات کشاورزی گرداندن‌تلمبه های آبیاری . در تهیه لبنیات و نگاهداری آنها نقش اساسی دارد.

● مولد های نیرو

خدمتگزاران و کارکنان برق فعالیت و تلاش خودرا محدود و منحصر به توسعه خطوط سدمحمد رضاشاه پهلوی نکرده‌اند درنقاطی که مدیریت سازمان صلاح‌یدانند ما فورا برق آنجا رابوسیله مولد های برق فراهم میکنیم و تاکنون در نقاط متعددی این کارانجام داده‌ایم مانند نقاط مرزی بستان و موسیان و شهر رامهرمز .دهدشت سوسنگرد و غیره

● همکاری

در خاتمه عرایضم باید باستحضار آقایان برسانم در این مجلس‌هر چقدر راجع‌به مزایا و اثرات برق که مادر صنایع می باشد صحبت شود باز هم جای سخن باقی‌است بنده از حضار محترم و مسئولین امور استدعا مینمایم در این موقع که قانون موسسات برق‌غیردولتی بتصویب مجلسین شوراوسنارسیده ووظایف اجراء آن از طرف وزارت محترم آب و برق‌دراستان‌خوزستان بسازمان آب و برق خوزستان محول شده بامهندسین ومامورین برق که باین منظوربحوضه‌ماموریت آقایان‌مراجعه‌میکنند کمال‌همکاری ومساعدت رابرای اجراء این قانون و آئین نامه مربوطه آن بنمایندودر تشریح مزایای این نیروی حیات بخش و تشویق و ترغیب‌مردمی‌که در ناحیه ماموریت آقایان قراردارند جهت استفاده های مختلف از برق تشریك مساعی فرمایند و باین طریق‌به رشد اجتماعی و اقتصادی این منطقه کمك شایانی بنمایند ودر این صورت همگی در تحقق بخشیدن آرمان های مقدس‌و ترقی خواهانه شاهنشاه آریا مهر سهیم باشیم .

آگهی مزایده حراج

پیرو آگهی شماره ٦٤٧٩٦٫٦١٥٠ـ٧ـ١٠٫٤٤ منتشره در روزنامه های‌اطلاعات‌وکیهان موضوع حراج اثاثیه اسقاط باطلاع طالبان شرکت در حراج میرساند چند دستگاه اتومبیل اسقاط و مقداری لوازم ساختمانی از قبیل در و پنجره نرده‌آهن و آلومینیوم و چوب شلاقی و دسنك نیز در روز شنبه ١٨٫١٠٫٤٤ در محل اداره تجهیزات ووسائل امدادی واقع در خیابان جنوبی سیلوی تهران فروخته میشودطالبین میتوانند بترتیبی که در آگهی فوق تعیین شده برای خرید آنهادر حراج‌شرکت‌نمایند.

١ـ٢ آـ٣٦٠٢٤ اداره، تدارکات

آگهی مناقصه شماره٥٩مورخه٦ر١٠ر٤٤

اداره‌سر رشته داری ارتش تعداد ١١٥٤٠٠ عدد تکمه شیرو خورشیدی بزرك پالتوئی و تعداد ١٦٥٠٠ عددتکمه‌شیروخورشیدی کوچك بلوزی و تعداد ٧٠٠٠ عدد تکمه شیرو خورشیدی متوسط برنجی‌راازطریق مناقصه خریداری مینماید

پیشنهاد دهندگان می توانند با مراجعه بدایره خرید و پیمان های اداره سر رشته داری ارتش واقع‌در انتهای خیابان فرصت شاهرضا ـو ملاحظه نمونه و دریافت برك مشخصات و شرایط معامله‌پیشنهادخودرابرطبق‌مفادمندرجه دربرك شرایط‌مناقصه‌تنظیم وتاساعت‌نه‌صبح روز سه‌شنبه١٢ر١١ر٤٤بدفتراداره سر رشته‌داری ارتش تسلیم نمایند .

اداره‌سررشته داری‌ارتش

داوطلب بهیاری

انجمن‌ملی‌حمایت کودکان عده ای دوشیزه داوطلب برای دوره آینده که از اول فروردین ماه ١٣٤٥ شروع می شود باشرائط زیر می پذیرد .

١ـسن کمتر از ١٦ وزیادتر از ٢٢ سال نباشد .
٢ـصحت کامل مزاج
٣ داشتن گواهی‌نامه سه ساله متوسطه .
٤ـگواهی حسن اخلاق از دبیرستانیکه درآن مشغول‌تحصیل بوده‌اند .
٥ـرضایت ولی مبنی بر تحصیل این رشته .
٦ـپرداخت ٥٠٠ ریال ورودیه .
٧ـعدهٔ لازم‌از بین داوطلبان پس از مسابقه وتست‌روانی‌ومصاحبه ومعاینه انتخاب می شوند .

واجدین‌شرائط‌بادردست‌داشتن مدارك فوق‌سه برك رونوشت شناسنامه ـ شش‌قطعه عکس‌می‌توانند از اول دی ماه ١٣٤٤ همه روزه صبح‌تاظهربرای ثبت‌نام بدفتر آموزشگاه واقع در خیابان پهلوی‌شمال‌بلوار روبروی‌پمپ بنزین کوچه غفاری مراجعه‌نمایند. داوطلبین شهرستانی می‌توانند مدارك خودرا به نشانی‌فوق‌ارسال دارند .

امتحان ورودی ساعت ٩ شنبه دوم بهمن ماه ١٣٤٤ در محل اموزشگاه خواهد بود .

١ـ٣ آـ٣٤٦٩٠

٨ـ قبول شدگان از مسابقه ومصاحبه و معاینه پس از سپردن تعهد لازم به آموزشگاه پذیرفته خواهند شد .

دوره آموزشگاه دوسال وبطور شبانه روزی بوده و کلیه هزینه مربوط‌از قبیل‌خوراك ـلباس متحدالشکل ـ تحصیل ـ دارو وپول جیب‌راانجمن عهده دار خواهد بود .

آگهی مناقصه

هنرسرای عالی و هنرستان ضمیمه مقداری لوازم آتش‌نشانی و وسائل کارگاه مکانیك کشاورزی و یکدستگاه الکتروموتور ٥٠ اسب چاه عمیق خودرا از طریق مناقصه و شرائط زیر خریداری مینماید .

١ـ پیشنهاد دهندگان میتوانند با مراجعه به هنرسرای عالی واقع د رنارمك پشت کارخانه برق بانك ساختمانی برك مشخصات و سیاهه وسائل را دریافت و پیشنهادات خود را ضمن امضای‌برك مشخصات متضمن تعیین نوع جنس خود با مبلغ یکصد هزار ریال ضمانت نامه و فهرست قیمت هادردوپاکت (الف و ب) بشرح زیر به هنرسرای عالی تسلیم نماید .

٢ـ پاکت الف شامل ضمانت‌نامه ورسید مبلغ یکصد هزارریال بحساب شماره ٨٧٦٥ بانك‌اعتبارات صنعتی پاکت ب‌ـ حاوی‌فهرست قیمت ها و برك مشخصات که تماما بمهر و امضاء پیشنهاد دهنده رسیده باشد .

٣ـ پیشنهادات فاقد سپرده و مهم ترتیب اثر داده نشده و مردود شناخته خواهد شد .

٤ـ هزینه چاپ آگهی و مالیات وسایر هزینه های قانونی بعهده برنده ٥مناقصه است .

٥ـ پیشنهاد دهندگان باید پیشنهادات خودرا تا ساعت نه صبح روز سه‌شنبه ٢١ دیماه بدفتر هنرسرای عالی تسلیم و رسید اخذ نمایند پیشنهادات رسیده در ساعت ١٠ صبح همانروز باز و قرائت و نتیجه کمیسیون متعاقبا به‌برنده اعلام خواهد شد .

٦ـ هرگاه برنده مناقصه از عقد قرارداد خودداری نماید سپرده او بسود دولت ضبط خواهد شد .

٧ـ برنده مناقصه بایستی در عرض ١٥ روز از تاریخ امضای قرارداد وسائل راتحویل انبار هنرسرای عالی‌واقع درنارمك داده قبض انبار دریافت نماید . الف ٧٠١٦

٢ـ٢ آـ٣٥٧٠٢

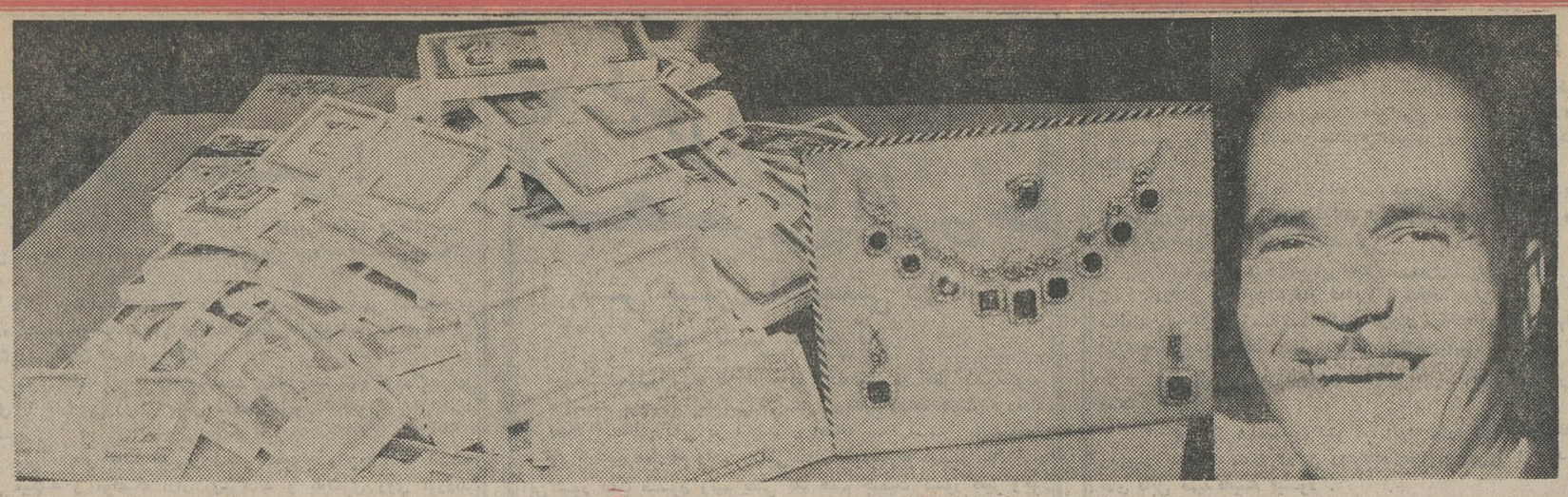

پول یا جواهر ...

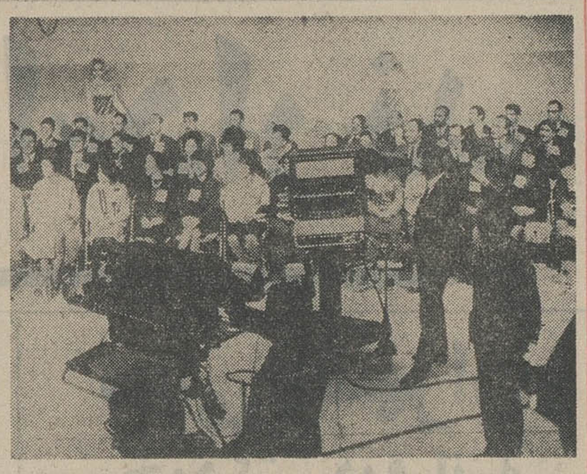

۱ـ اینجا استودیوی تلویزیون ایران است ... برندگان انگشتری طلای حلب کوچولوی قودرانتظار آغازقرعه کشی نهائی برای تعیین برنده جواهرات پانصد هزار ریالی دقیقه شماری میکنند .
یاشانس ... یا قسمت ...

۲ـ بنده متوجه باتفاق خانمها و آقایان برندگان انگشتری طلای قو حاضر در استودیوی تلویزیون ایران به همه بینندگان عزیزسلام‌عرض میکنم ... و بااجازه‌تون قرعه‌کشی روشروع میکنیم

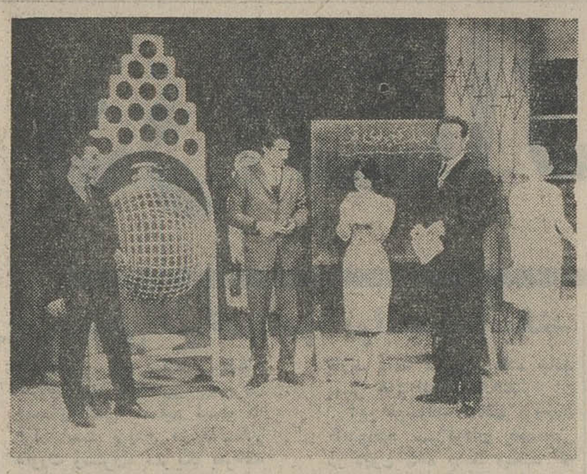

۳ـ حالاگردونه روبگردش درمیاریم چند دور بچرخه ؟
یك‌دور؟ دودور ؟ پنج دور نه؟! بسیار خوب۷ دورگردونه رامیگردونیم...
اینهم اولین عددی که‌ازگردونه خارج شد ... صفر
...کسانیکه عدد سمت‌راست روی سینه‌شون‌به صفر ختم‌میشه تشریف بیارند جلو

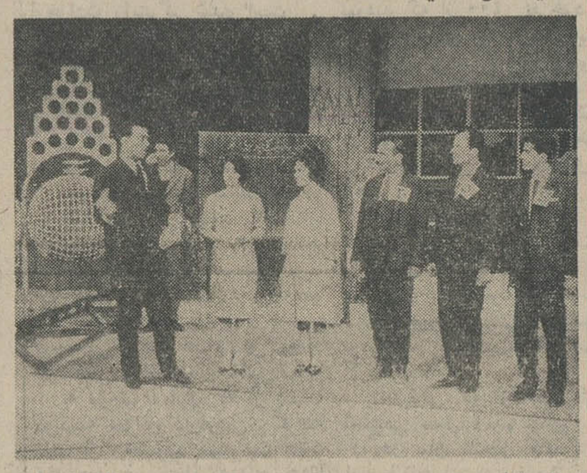

۴ـ شانس روی سراین پنج نفردر پرواز است ... بالاخره یکی‌از این پنج‌نفرصاحب اصلی جواهرات حلب‌کوچولوی‌قو خواهد شد .
یکبار دیگر گردونه را بگردش درمی‌آوریم .

۵ـ دارنده کارت شماره۵۰ بحکم‌قرعه برنده خوشبخت دومین سری جوایز حلب‌کوچولوی‌قو شد ... خواهش میکنم خودتان را معرفی‌کنید.
بنده بیوك‌یزدان کریمی دارنده شناسنامه شماره ۴۱۹۰۲ ازتبریزمکانیك کارخانه برق ممتاز خوئی

۶ـ... لحظه حساسی است ... باید تصمیم‌گرفت ... بفرمائید ..
کدام رااانتخاب میفرمائید ؟
پانصد هزارریال پول‌نقد یاسری جواهرات یاقوت کبودوبرلیان را

۷ـ یك لحظه اجازه بفرمائید ، فرمودید مختار هستم سری جواهر یاپول یکی‌را انتخاب کنم ؟
خیلی خوب الان .

۸ـ باید دل از جواهرات‌کند ... پول‌هارا انتخاب میکنم
کیفوبیارین جلو

۹ـ هزار ... دو هزار ... سه هزار ... چهار هزار ... پنج هزار ... ده‌هزار ..ـ کیف باین بزرگی رو میخواستم چیکار ... یازده هزار... دوازده هزار ... سیزده هزار ...

۱۰ـ... توجیبهام هم جانمیگیره ... باشد ... تودستمال می‌بندم .. حالاتوی کدوم بانك بزارم ؟... توی بانك بارر گانی چطوره ؟...خیلی‌هم خوبه ...

۱۱ـ شب بخیر دوست محترم ... شب بخیر آقای محترم ...
امری داشتین ؟
یه‌خورده پو ل‌میخواستم به حساب بزارم
چقدره پنجاه هزار تومن
معنی یه‌خورده‌روهم فهمیدم ... بفرمائید خواهش میکنم ...
یك ... دو..سه... چهل و هفت ..ـ چهل هشت ، چهل نه
... اینهم پنجاه هزار تومن

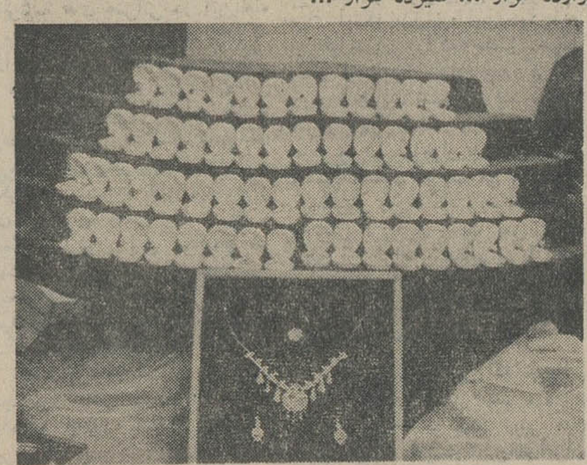

۱۲ـ... واین است‌سومین سری جوایز حلب کوچولوی قوبرای مصرف کنندگان‌حلب کوچولوی‌قوودارندگان کارت‌های آبی‌رنك که‌تاریخ‌قرعه کشی‌آن بزودی اعلام خواهد شد .
یك‌سری جواهر الماس و برلیان شامل سینه‌ریز ، انگشتری‌وگوشواره ویکصد انگشتری طلا ...و دهها هزار جفت جوراب عالی زنانه

شما هم حلب کوچولوی قو بخرید و جواهر ببرید

فرهنگی ورزشی

ورزش درمدارس تهران

سی تیم والیبال در مسابقات نهائی و قهرمانی دختران تهران شرکت میکنند

مسابقات والیبال دبیرستان های دخترانه تهران خاتمه پذیرفت و سی تیم از نواحی دهگانه برای شرکت در مسابقه نهائی انتخاب شدند .

بیست تیم از دوره دوم که در مسابقات‌نواحی مقامهای اول و دوم رابدست آورده‌اند و ده‌تیم‌قهرمانان دوره اول دبیرستان های تهران برای شرکت در مسابقات نهائی که از روزجمعه آینده در سالن استادیوم فرح آغاز می گرددانتخاب شده‌اند .

● پینك‌پنك

مسابقات‌پینك پنك دبیرستان های پسرانه تهران نیز باشرکت بیست تیم در دوره دوم و ده تیم در دوره اول از روز چهار شنبه بیست و دوم دیماه‌آغاز میگردد .

● دو صحرانوردی

ساعت نه صبح‌روز جمعه مسابقه دو صحرا نوردی دبیرستانهای پسرانه تهران با شرکت یکصد نفر دونده منتخبین دبیرستانهای تهران به مسافت سه کیلو متر از میدان۲۵ شهریور انجام میگردد .

مسابقات نهائی دبیرستانهای پایتخت زیرنظر تربیت‌بدنی‌آموزش و پرورش استان تهران بر گزار میشود .

مراجعت از فرانسه

روز گذشته آقای حاج عظیمی‌مدیر کل امور تربیتی وزارت آموزش و پرورش از فرانسه بتهران مراجعت نمود .

آقای حاج عظیمی در مسافرت ده روزه خوداز تاسیسات ورزشی کشور فرانسه بازدید کرد و در کنفرانسهای ورزشی که‌درپاریس تشکیل شد شرکت نمود .

وی به خبرنگار مااظهار داشت امیدوارم‌بتوانیم از مطالعات‌وبازدید های مزبور بنفع ورزش مدارس ایران استفاده نمائیم .

درباشگاه ورزشی جعفری

مدعوین درمیان ورزشکاران

شب یکشنبه در باشگاه‌ورزشی جعفری جشنی بر پا گردید دراین مراسم آقای عصار معاون نخست‌وزیر ، آقای سرهنك‌رحیمی رئیس پلیس تهران ، آقای مهندس‌بیك لیك، آقای دکتر همایونفر و جمعی از خارجیان مقیم تهران و علاقمندان شرکت داشتند .

ابتدا ورزش باستانی بمیانداری آقای جعفری انجام گردید که‌مورد توجه قرار گرفت و سپس آقای جعفری‌پیرامون امر ورزش و توجه شاهنشاه آریا مهر به پیشرفت ورزش صحبت نمود و در خاتمه قاب عکس مزین به تمثال مولای متقیان که‌از طرف باشگاه تهیه شده بود وسیله آقای عصار به رئیس پلیس تهران داده شد و در پایان مدعوین ازقسمت‌های‌مختلف باشگاه‌بازدید کردند .

دانشجوی هندی دکترای ادبیات فارسی گرفت

اخیرا رساله دکترای ادبیات آقای دوارکانات متو دانشجوی هندی از دانشگاه تهران پذیرفته شد.

آقای متو که دوره دکترای ادبیات دانشگاه تهران را طی دو سال گذرانید رساله خود را در باره سرمد شهید درویش مسلمان وشاعرصوفی و فیلسوف ایرانی که در عصر مغول (شاه جهان) از کاشان بهندوستان مهاجرت نموده و به خاطر داشتن عقاید صوفیانه اعدام گردیده بودنوشت وضمن آن توضیح داد که بین عقاید دراویش هند و صوفیان مسلمان و هم چنین فیلسوفهای مسیحی از لحاظ نظریات هماهنگی وجود دارد آقای‌دکتر متو که خود نیز صوفی است در هندوستان‌برای اتحاد هندوومسلمانان مجاهدت‌فراوان نموده‌است.

مسابقات بسکتبال بانوان

از روز دوم بهمن ماه آغاز میشود

امروز از فدراسیون بسکتبال کشور اطلاع داده شد که مسابقات رسمی بسکتبال بانوان قهرمانی‌باشگاههای تهران از روز دوم بهمن ماه آغاز میگردد .

فدراسیون اعلام‌کرد که هر تیم‌می تواندپانزده نفرمعرفی‌نماید تاکارت آماتوری برای آنان صادر شود همچنین بازیکنان باید ملبس به لباس مخصوص‌باشگاه خودباشند

انجمن همکاری خانه ومدرسه دبیرستان دارالفنون

برای انتخاب اعضاء انجمن‌همکاری خانه و مدرسه دبیرستان‌دارالفنون جلسه‌ای با حضور اولیاء دانش ـ آموزان‌و آقای‌سرورئیس‌دبیرستان در تالار امیرکبیر دارالفنون‌تشکیل شدابتداآقای‌سرور گزارش‌اقدامات یکساله انجمن را بیان کرد و پس از اخذ رای آقایان محمد رضا ثامنی رئیس ، باقر پیرایش نایب رئیس ،رضا افشارمنشی‌و خلیل‌اله شامبیاتی ، دکتر جلال غنی زاده، علی میر فخرائی ، معین الدین رضوی ، مرتضی همت آبادی ،سید حسین میر رفیع،سرهنك غلامرضا مداح‌راد ، حسن قاسمیه و محسن دولتشاهی بسمت اعضای انجمن انتخاب شدند.ضمنا آقایان‌خلیل‌اله شامبیاتی و دکتر جلال غنی زاده برای عضویت در شورای مالی دبیرستان برای سال تحصیلی۴۴ و ۴۵ انتخاب شدند .

ورزش جهان

* فدراسیون بین‌المللی فوتبال اعلام داشت که قرعه کشی‌مسابقات فوتبال بین‌المللی لندن به‌وسیله تلویزیون منتشر خواهدشد.

*مسابقات یك دوم فینال کاپ بسکتبال کلوبهای قهرمان اروپا در لیون برگزار میشود.

*درمسابقات هوکی روی یخ (سی ونهمین جام اسپنگلر) که درداوس انجام یافت نتایج زیر بدست آمد.

۱ـتیم دوکلاژیلاوا از چکسلواکی با ۸ امتیاز در چهار مسابقه

۲ـتیم واستراس از سوئدبا ۸ امتیاز در چهار مسابقه

۳ـتیم گراس هوپر از زوریخ با چهار امتیاز در چهارمسابقه

*چهارده‌نفر روزنامه نویس اروپائی متخصص در امر فوتبال تیم اول اروپارا در سال ۱۹۶۵ بشرح زیر تعیین نمودند .

روسیه ، ایتالیا ، مجارستان‌وپرتقال

ارتش ایران به‌موشک مجهز میشود

بقیه از صفحه اول

نخست وزیر در جلسه مصاحبه امروز خود پیرامون وضع هزینه زندگی ،اقدامات اقتصادی‌وعمرانی، بودجه سال ۱۳۴۵ ، لایحه جدید مالیات بر درآمد و مسائل‌مختلف دیگر مملکتی صحبت کرد واعلام داشت که دولت در صدد مطالعه است تا یك برنامه بیست ساله برای ترقیات ایران تدوین کند.

نخست وزیر در مورد روابط ایران و عراق گفت : ما همیشه حاضر به‌مذاکره هستیم تااختلافات بطور عملی رفع شود .

نخست وزیر اعلام کرد که ایران بهیچ کشور خارجی پایگاه نداده و نخواهد داد ، تقویت‌نیرو های نظامی ایران همچنان ادامه دارد ونیروی هوائی ایران‌باموشك مجهز میشود .

آقای نخست‌وزیر درمصاحبه‌دو هفتگی خود ابتدا درباره کاهش ارقام هزینه زندگی صحبت کرد وگفت خوشبختانه امسال هزینه زندگی قوس نزولی طی میکند و دربعضی موارد ثابت مانده است. واگر درنظر بگیرید که کشور در حال‌توسعه است پائین آمدن‌هزینه زندگی وثابت ماندن فعلی‌آن‌برای بسیاری از استادان علم اقتصادهم تعجب‌آور است البته این موضوع جواب دارد ، من منتظرم که ابتدا اقتصاد دانان صحبت کنند و بعد من نظرم را میگویم ، دراین مورد من از مطبوعات که نقش اساسی داشتند اظهار تشکر میکنم .

● بودجه سال ۴۵

آقای نخست‌وزیر درباره لایحه بودجه سال ۴۵ گفت این لایحه‌در دست تدوین است وامسال طوری به مجلس میبریم که دیگر احتیاج به مطالعه و کمیسیون شبانه نداشته باشد دراین بودجه توسعه اقتصادی و عمرانی مورد نظراست وسرعت لازم برای توسعه و رشد اقتصادی منظور خواهد شد .

درباره بودجه جاری که مربوط بادارات است بازهم‌مسئله صرفه‌جوئی مورد توجه است ، درآینده که بودجه بوضع روشن‌تری‌رسید اطلاعات لازم را دراختیار شما می گذاریم ، بودجه برنامه‌ای امسال کمی وسیع تر و از نظر شکل روشن‌تر از سال قبل خواهد بود.

درمورد تمرکز بعضی از کارها که قرار است دراستانها متمرکز گردد اقدامات لازم بعمل خواهد آمد .

درسال جاری مسائل مربوط به آموزش و پرورش و بهداری در سطح استانها تمرکز پیدا میکند و دخالت مردم را دراین کار ها زیادتر خواهیم‌کرد البته آموزش لازم به مسئولین امر و حتی استانداران داده خواهد شد .

● لایحه مالیات

لایحه مالیات بزودی تقدیم مجلس خواهد شد در این لایحه رشد مداوم اقتصادی مورد نظر است . این لایحه در چند جلسه هیئت دولت مطرح شد بازهم روی آن مطالعه میشود و بزودی‌تقدیم مجلس خواهد شد .

● لایحه استخدام

لایحه استخدام هم در مجلس‌مورد بررسی است و هیئت دولت در آن تغییراتی داد و بعضی مواد آن‌زیرنظر خودم در سوکمیسیونی مورد تجدید نظر قرار گرفت.

در این اواخر در موردموضوع‌خیلی مهمی مطالعه میکردیم‌و آن برنامه‌های آینده ما است، شما اگر فکردهسال دیگر رابکنید یك نتیجه میگیرید و وقتی بیست سال دیگر را فکر کنید نتیجه دیگری حاصل میشود.

تاکنون ما برنامه‌های چند ساله داشته‌ایم ولی باید فکر چهار سال دیگر راکنار بگذاریم و فکربکنیم که‌بیست سال دیگر،کشور ماکجا است.

اگر ماآلان از دستگاههای اقتصادی بخواهیم که دهسال دیگر وضع‌چطور است، معلوم نیست که رقم درستی‌بما بدهند.

آنهارقم را از ماشین میگیرند اما کارانسانها و روحیه مردم رانمیتوانند ارزیابی کنند اگر سی سال قبل‌رادر این ماشین‌ها بگذاریم ، نتیجه وضع فعلی نخواهد بود، بلکه خیلی عقب‌تر خواهد بود.

هم‌اکنون ما یك کمیسیون رامامور این کارکرده‌ایم ، دراین کمیسیون‌ما میتوانیم ارقام جمعیت رابطور تقریب نزدیك به یقین بدست آوریم ، اصلاحات ارضی تحولات بزرگی بوجود آورده ، در حالی که این کار قبلا پیش‌بینی نشده بود ، نیروی انسانی ایران امروز با نیروی بانوان تغییر محسوس کرده در حالیکه قبلا اثرات آن هم قابل پیش بینی نبود و این کمیسیون باید این مسائل را مورد توجه قرار دهد .

کمیسیون مذکور بریاست آقای عبداله انتظام تشکیل شده و مقامات دولتی و غیر دولتی در آن شرکت دارند ، زیرنظر این کمیته کمیته‌های فرعی دیگری وجود دارد که تمام فعالیت های کشور را مورد بررسی قرار میدهند ، این کمیته های‌فرعی دارای یك دبیر تمام وقت است که مذاکرات راجمع آوری میکند و درکمیته اصلی مطرح میسازد واین کار قدم اول است ، قدم دوم اینست که یك بیلان از تمام فعالیت های کشورتنظیم کنند کمیته باید این بیلان را ظرف مدت شش ماه تهیه کند و بعد این بیلان اساس و زمینه مطالعات بیست سال آینده کشور خواهد شدوبرنامه ها از روی نظرات این کمیته تنظیم میگردد .

ما میخواهیم تحولات بدست ایرانی و بفکر ایرانی انجام بگیرد و انشاءاله این کار برای ما بهره زیادی‌داشته باشد .

● سفر کرمان

آقای نخست‌وزیر در موردمسافرت کرمان گفت : دراستان کرمان‌کمتر از تمام استانها بمن شکایت شد ، تعداد نامه‌ها ۱۰۸۵ و ۵۱ در صدآن مربوط به‌درخواست وام و کار بود. ۲۵درصد نامه ها بجریان گذاشته شد ونتیجه بشاکیان ابلاغ گردید ۵درصد نامه ها را راهنمائی کردیم که‌خودشان اقدام کنندوفقط ۲درصد یعنی ۱۹نامه باید در محل باحضور شاکی مورد رسیدگی‌قرار گیرد.

● موشك میخریم

ازآقای نخست‌وزیر سئوال‌شد در یکی‌از مجلات در مورد خرید موشك و شرایط خاص خرید و تاسیس پایگاههای خارجی‌مطالبی نوشته شد دراین مورد توضیحاتی بدهید .

آقای نخست‌وزیر گفت : همان طور که‌اطلاع‌دارید دولت‌شاهنشاهی ایران تصمیم گرفته است نیروی دفاعی کشور را تقویت نماید و لایحه‌مربوطه برای تامین اینمنظور بتصویب مجلسین ایران رسید اقدامات لازم درجهت تقویت‌نیروی هوائی ودریائی شروع شده است. وخرید تجهیزات واسلحه از جمله سلاح موشکی بمرحله عملی در آمده است .

ولی موضوع قید وشرطهائی که به آن اشاره گردید نفهمیدم ما که‌برای خرید اسلحه مورد نیاز اعم از موشك یا غیر موشك پول پرداخت میکنیم دلیل ندارد که‌آنها را باشرایطی بخریم ، اصلا طرح چنین سئوالی در وضع فعلی‌ایران درست نیست مگر ما احتیاج‌به‌قیم داریم ؟

این افکار پوسیده و کهنه را بایدبدور ریخت ودرشرایط‌امروزی ایران دیگر قابل قبول نمی‌باشد .

ضمنا دریکی از مجلات تهران صحبت از پایگاه نظامی خارجی‌در ایران شده بود من نمیدانم منظور از درج چنین مطالبی چیست . سیاست ما دراین باب روشن بوده وهست، ایران‌باحدی اجازه‌تاسیس پایگاه نداده و نخواهد داد .

● سفر هریمن

از آقای نخست وزیر درباره مسافرت آقای هریمن بایران و نتایج این مسافرت سئوال شد .

آقای نخست وزیر گفت : درباره رویه امریکا نسبت بجنك ویتنام آقای هریمن گزارشی بحضور شاهنشاه آریامهر عرض کردوبعدا هم‌با اینجانب ووزیر خارجه مذاکره نمود .

آقای هریمن اظهار داشت :که امریکاهدفی جزصلح درویتنام‌ندارد ومنظور برقراری صلح است‌مشروط براینکه خود مردم ویتنام جنوبی نسبت‌به آینده خود تصمیم بگیرند یعنی خودشان آینده خودشان را تعیین کنند .

● ایران و عراق

سئوال دیگردرباره حوادث‌مرزی عراق بود آقای هویدا گفت دولت شاهنشاهی نظریات خود را درباره حوادث مرزی عراق روشن نموده است بدیهی است ایران همیشه آماده‌مذاکره‌برای حل‌تمام‌اختلافات فی‌مابین دو کشور بوده ومیباشدولی ازطرف دیگرهم باید تصدیق کنید که‌ایران نمیتواند اجازه دهد این تجاوزات ادامه پیدا کند .

چند روز پیش آقای البزازنخست وزیر عراق که من بااو درایامی که وزیر دارائی بودم واو دبیر کل‌اوپك بودآشنابودیم ، نامه‌ای دوستانه برای اینجانب ارسال داشته بود، بدیهی است باین نامه پاسخ‌خواهم دادولی باید اختلافات فی‌مابین‌بطور عملی بامذاکره حل گردد

● نان تهران

در مورد نان سئوال شد . آقای هویدا گفت : از چند روز دیگر طرح جدید بموقع اجرا گذاشته میشود .

سپس آقای نخست‌وزیر بسئوالات مختلف نمایندگان مطبوعات جواب داد ودر مورد گداها گفت: کمیسیونی در این مورد مشغول بررسی است وشاید برای عده‌ای کار پیدا کنیم وبلیط فروشها را در نقاط مختلف ثابت کنیم .

در مورد ایاب و ذهاب وتوقفگاه های کنار خیابان آقای نخست‌وزیر گفت : برای ایجاد پارکینك تسهیلاتی فراهم خواهیم کرد ، تا توقفگاه درتهران زیادترشود.

● اتم ایران

در مورد «اتم» مابرنامه اتمی‌خود را ادامه میدهیم و در دانشگاه ساختمان راکتور اتمی با سرعت بیشتری پیش‌میرود .

مابايد در یك حدودی درصنعت اتم پیش‌برویم تاعقب‌نباشیم و البته‌بیش از آن‌هم جایز نیست که ماسرمایه گذاری کنیم . من شخصا بموضوع تحقیقات فضائی سفینه‌ها علاقه‌دارم و یك همکار انتخاب کرده‌ام که سابقا در کمیته تجسسات اتمی فرانسه کار میکرد ، ایشان آقای پرویز مرآت میباشند و زیرنظر خودم مسائل علمی و صنعتی اتم‌را مورد بررسی قرار میدهند .

● اجرای لایحه استخدام

درمورد اجرای قانون استخدام نخست‌وزیر گفت : برای اجرایاید مقدمات کار فراهم شود و اینکار یکسال وقت لازم دارد ، تنها در حدود ۳هزار شغل وجود دارد که باید مقایسه شود . این کارمحتاج وقت است .

در مورد انجمن شهر تهران‌آقای نخست‌وزیر گفت : قرار است ،در این مورد گزارشی بمن بدهند و انشاءاله در هفته آینده آماده‌دادن پاسخ خواهم بود.

مذاکره باشاهنشاه

اورل هریمن ، نماینده‌روزنامه اطلاعات و سایر روزنامه نگاران‌ایرانی را از نتایج سفر خود بایران قبل از ترك‌فرودگاه مهر آباد آگاه میسازد ، درعقب عکس آقای کیست وابسته‌مطبوعاتی سفارت امریکا در تهران دیده میشود .

بقیه از صفحه اول

«آرمین هنری مایر » سفیر کبیر امریکا که در شرفیابی حضورداشت دیشب طی مصاحبه‌ای گفت : هریمن وضع آمریکارا درویتنام برای‌شاهنشاه تشریح کرده‌و خواسته است که‌دراین مورد شاهنشاه نظر خودشان رااعلام و توصیه هائی بفرمایند ، اما ازمعظم‌له تقاضا نکرده است که درهیچگونه‌اقدام صلحی ، مستقیما شرکت کنند .

سفیر آمریکا اضافه کرد که هدف سفر هریمن بایران خواستن اقدام قاطع و عملی ایران نبوده و این سفر صرفاجنبه مشورتی داشته است .

خبر گزاری رویتر گزارش داد که در مذاکرات شاهنشاه با هریمن در باره اختلافات هندو پاکستان نیز مذاکراتی صورت گرفته است .

نماینده مخصوص رئیس جمهوری آمریکا هنگام ورود بتهران اعلام‌داشته بودکه بدستور رئیس جمهوری‌بحضور شاهنشاه شرفیاب میشود تا معظم‌له را در جریان اوضاع ویتنام وتحولات اخیرا این کشور قرار دهد .

● در وزارت خارجه

دیشب از طرف آقای آرام ضیافتی بشام ، بطور خصوصی بافتخار هریمن در وزارت امور خارجه ترتیب یافت .

دراین میهمانی آقای هویدا نخست وزیر و آقای «مایر» سفیر کبیرایالات متحده در تهران شرکت داشتند .

عزیمت از تهران

سفیر فوق‌العاده و سیارامریکا، دیشب را درتهران اقامت داشت‌و امروز نیز درسفارتکبرای امریکا باستراحت پرداخت و نیمساعت بعداز ظهر باهواپیمای اختصاصی خود تهران را ترك گفت .

درفرودگاه مهرآباد آقایان‌قریب معاون‌سیاسی و پارلمانی و عظیما رئیس تشریفات وزارت امورخارجه وسفیر کبیر واعضای سفارت‌امریکا از هریمن مشایعت کردند .

● نتایج مذاکرات

اورل‌هریمن فرستاده مخصوص پرزیدنت جانسون هنگام عزیمت ازتهران درفرودگاه مهرآباد به خبرنگارماگفت : مذاکراتی که من باشاهنشاه شب‌گذشته انجام دادم بسیارمفید وبرای من‌آموزنده بود فرستاده مخصوص پرزیدنت جانسون در پاسخ سئوال دیگر خبرنگار اطلاعات‌گفت : نظریات شاهنشاه ایران برای من بسیار پرارزش ومفید بود . من یکبار دیگر بطور قاطع دریافتم‌که دولت ایران از سیاست آمریکا درمورد ویتنام حمایت‌کامل بعمل می‌آورد، واین مهمترین نکته‌ای بودکه من طی ملاقات بانخست‌وزیر ایران و وزیر امورخارجه به‌آن پی بردم .

● ایران امروز

اورل هریمن سپس درپاسخ‌سئوال یکی‌از خبرنگاران مبنی براینکه ایران را پس‌از سفرهای گذشته چگونه می‌یابدگفت : من درسال های ۱۹۴۲ و ۱۹۴۳ و ۱۹۵۲ به ایران سفرکردم ، نخستین سفرم برای شرکت درکنفرانس تهران بود ، باید اذعان کنم که ایران طی فاصله بین سفرهای پیشین و سفر کنونی من پیشرفت زیادی کرده است ، این پیشرفتها بخوبی احساس میشود .

فرستاده مخصوص پرزیدنت جانسون سپس افزود : من از صمیم‌قلب نسبت‌بایران‌علاقمندهستم و برای ملت ایران پیشرفت و خوشبختی آرزو میکنم .

● آموزنده بود

یکی‌از روزنامه‌نگاران از اورل هریمن‌سئوال کرد ، مهمترین‌نتیجه مذاکرات شما با شاهنشاه ایران را خلاصه کنید .

هریمن درپاسخ اظهار داشت : مذاکرات ما با شاهنشاه برای من بسیار آموزنده بود .

فرستاده مخصوص‌پرزیدنت‌جانسون درمورد نتایج ملاقات‌خودبا‌پرزیدنت ایوب‌خان ، لعل‌بهادر شستری ، گومولکا ومارشال تیتو چیزی‌نگفت اورل هریمن اظهار داشت:آمریکا بتلاش خود برای استقرار صلح‌در ویتنام ادامه میدهد و امیدواراست بتواند سرانجام صلح را در ویتنام برقرار سازد .

اورل‌هریمن گفت : ماامیدواریم بتوانیم سرانجام راه‌حلی‌برای‌مسئله ویتنام پیداکنیم . وی باردیگرتائید کرد استنباط او اینست که دولت ایران از پیشنهادهای صلح‌پرزیدنت جانسون حمایت میکند.وی ازابراز هرگونه مطلبی پیرامون مسائل خاورمیانه و مناسبات ایران و عراق خودداری کرد .

وی درپایان خاطرنشان ساخت علاوه برمسئله ویتنام‌پیرامون‌بعضی مسائل مشترك دوکشور ایران و آمریکا با شاهنشاه و نخست‌وزیر ووزیر امور خارجه ایران‌مذاکراتی بعمل آورد .

آخرین اخبار خارجه

در ولتای علیا کودتای نظامی شد

پرزیدنت موریس یامنوگو رئیس جمهور ولتای علیا

آبیجان- ساحل عاج- ۴ژانویه - رویتر- سرهنك‌دوم «سانگوله‌لامیزانا» رئیس ستاد ارتش ولتای علیا واقع در افریقای غربی امروز بایك کودتای نظامی قدرت رابدست گرفت. سرهنك لامیزانا از رادیوی پایتخت ولتای علیا اعلام کردکه‌پرزیدنت موریس‌یامئوگو را از کار بر کنار کرده و اختیارات اوراخود عهده‌دار شده است. سرهنك لامیزانا اعلام کرد که وضع فوق‌العاده کشور همچنان باقی است و دولت‌جدید کلیه تعهدات دولت قبلی را محترم خواهد شمرد.

مذاکرات ایوبخان وشستری آغاز شد

تاشکند - ۴ ژانویه - رویتر- امروز الکسی کاسیگین و لعل‌بهادر شستری نخست‌وزیر شوروی وهند وپرزیدنت ایوبخان رئیس‌جمهوری پاکستان مذاکرات مهم خود را درتاشکند آغاز کردند . نخست وزیر شوروی‌ضمنا ابتکارمذاکرات غیر رسمی قبل از تشکیل رسمی کنفرانس را بدست‌گرفت ومتذکر شدکه این امر در بوجود آوردن محیط مناسب برای مذاکرات‌نقش مهمی دارد ، امروز هنگامی که پرزیدنت ایوبخان و لعل بهادر شستری بایکدیگر ملاقات کردند درحضور کاسیگین با یکدیگر دست دادند و بعد همراهان خودرا بهم‌معرفی کردند. روی‌میزمذاکرات کوسیگین بین ایوبخان وشستری قرارگرفت .

دراین جلسه کوسیگین کوشید تا «یخ» روابط ایوبخان وشستری را بشکند .

رئیس‌گروه نظارکشمیر مرد

راولپندی - ۴ژانویه -یونایتدپرس- امروز هنگامی که کارکنان هتل محل اقامت ژنرال «نیمو » رئیس‌گروه نظار کشمیر در اطاق او را گشودند متوجه شدند که وی مرده است .

ژنرال «نیمو» دیروز ازلندن وارد راولپندی شدو ظاهرا براثر سکته قلبی درگذشته است .

راننده ناشناس، یکنفر را کشت وفرارکرد

خبرنگار ما درخوی گزارش‌داد: پریشب اتومبیل جیپی‌که هنوز مشخصات آن معلوم نشده ، درراه خوی - تبریز یادونفر عابر بشدت تصادف کرد و راننده آن‌متواری گردید .

یکی‌از عابرین بنا م‌فتح‌اله‌تیزدانی که‌بشدت مجروح شده بود پس‌از یکساعت جان سپرد و عابردیگر که حمداله گوهرانی نام دارد بشدت مصدوم شد و تحت‌درمان‌قرارگرفت اکنون مامورین برای کشف‌هویت ودستگیری راننده فراری فعالیت میکنند .

طی‌زدوخوردی درقریهٔ «اندرآب» سراب

یکنفر کشته وعده‌ای مجروح شدند

خبرنگار ما درسراب گزارش داد: پریروز در قریهٔ «اندر آب » واقع در دو کیلومتری سراب زدو خورد شدیدی بین عده‌ای از اهالی براثر اختلافاتی رویدادو منازعین‌با چوب و چماق بجان هم افتادند .

دراین زدو خورد یکنفر بنام‌علی کشته شدوچندنفر مجروح گردیدند

بااطلاع جریان بمقامات مربوطه شخصی بنام «ابراهیم شاهدی» به اتهام قتل و ۱۲نفر دیگر به عنوان محرکین نزاع دستگیر شدند و موضوع تحت رسیدگی قرار گرفت .

لایحه تحولات

بقیه از صفحه اول

طرح لایحه

دراین هنگام لایحه تحول‌درآئین دادرسی مدنی مطرح شد .

درباره ماده‌واحده آقای‌مهندس والا تذکراتی داد .

● تعصب اکثریت

آقای مهندس والا گفت :

اکثریت درموردتصویب بعضی از لوایح دولت تعصب عجیبی از خودنشان میدهند . بنده‌باهرگونه اختیارات خارج از حدود مخالف هستم .

(دراین‌موقع چندتن ازنمایندگان نسبت به سخنان ناطق اعتراض کردندودرنتیجه چندلحظه‌ای‌مجلس متشنج شد و براثر زنك های‌ممتد رئیس، جلسه‌بحالت عادی‌برگشت)

آقای مهندس والا بسخنان‌خود ادامه داد و گفت :

مامیگوئیم دستگاه قضائی‌کشور باید مصون از هرگونه تجاوز و تعرض باشد واین یك اصل کلی از اصول قانون اساسی ما است

● اکثریت واقلیت

آقای سرتیپ‌پور اظهار داشت. مجلس برای شور و مشورت و همکاری با دولتی که خودش‌انتخاب کرده است تشکیل میشود،اقلیت از این جهت که حمیت نشان می دهد وبلوایح دولت بادقت‌مینگرد مورد احترام است ، اکثریت هم عادل‌است وباحترام‌عدالت اکثریت است‌که اقلیت مخالفت میکند .

آقای والا نیز باید توجه داشته باشدکه هرقانونی برخلاف قانون اساسی بگذرد قابل اجرا نیست، ما باید بگفته و قول آقای وزیر دادگستری اعتماد داشته باشیم‌که برخلاف قانون اساسی کاری‌انجام نشده است .

پس‌از اظهارات آقایان‌فخرطباطبائی، صدری کیوان وفولادوند . آقای جاوید پیرامون این لایحه صحبت کرد وگفت بنام اصلاح دادگستری دعاوی تادوهزار تومان را یك مرحله‌ای کرده‌اید .واین‌بزرگترین عیب این لایحه است ، زیرا دعاوی تادوهزارتومان بیشتر مربوط به کارگران و کشاورزان وطبقه سوم است وشما فقط یك‌بار باو حق داده‌اید که دعوی خودرا درمحکمه مطرح کند ، چرا درهای عدالتو دادگستری را بروی طبقه محروم‌و اکثریت ملت می‌بندید ؟

ناطق سپس گفت آموزش وپرورش وتربیت‌غلط است که عادل کواتوالی هارا بدادگستری میکشاند تاتربیت صحیح انجام نگیرد جرائم از طرف جوانان زیادتر میشود . چرا ازدیاد جرائم رابه‌پای‌دادگستری‌میگذارید؟

اصلاح کار دادگستری باکنار گذاشتن صحیح نخواهد بود .از طرفی شما میگوئید که کمیسیون مشترك دادگستری‌لوایح‌دادگستری راپس از آزمایش بمجلس میدهد. همین موضوع دلیل این است که خودتان هم بخوب‌بودن و مفیدبودن لوایح خود اطمینان ندارید که میخواهید آزمایش کنید .

مردم که خرگوش آزمایشگاه نیستند که میخواهید لوایح را روی آنها آزمایش کنید ، آنوقت اگر لوایح تغییرکرد جبران ضرر متضررین از لوایح آزمایشی راچه کسی میدهد ؟

● بفردا موکول شد

پس از آن وزیر دادگستری به اظهارات نمایندگان پاسخ داد و چون دیروقت بود دنباله رسیدگی **باین لایحه بجلسه فردا موکول‌شد**

مجالس ترحیم و یاد بود

خانواده‌های: میرفتاح . امامی . فخرائی. غفوری. ترابی. میرفخرائی. خواجه‌نصیرطوسی مصطفوی. غنی. وحدانی پور. قدس.

بانهایت تاسف درگذشت مرحومه **زهرا میرفتاح** مادر خدیجه ـ اشرف‌الدین- موسی‌و رضا میرفتاح را باطلاع خویشاوندان ودوستان میرساند. مجلس ختم مردانه‌آنمرحومه‌ازساعت ۳ الی ۵ بعدازظهر روز چهارشنبه ۱۵ر۱۰ر۴۴ درمسجد لولاگر واقع در خیابان‌آذربایجان‌وختم زنانه همانساعت در منزل میرفتاح خیابان‌نواب کوچه طرشت کاشی ۴۶ منعقد خواهدبود.

بفرزندان و عموم بازماندگان آنمرحومه تسلیت میدهیم.

تسلیت

جناب آقای دکتر هاشم شیرازی

با نهایت تاسف درگذشت مادر گرامیتان را تسلیت عرض نموده سلامتی جنابعالی وسایر خاندان ارجمند را از خداوند خواستاریم .

ازطرف رفقای همدوره ـ دکتر شریعتمدار . دکتر تیموریان . دکتر صدیق

جناب آقای مهدی زندیه

کارکنان صنایع قند مصیبت وارده را به آن جناب وسایر فامیل‌محترم‌تسلیت‌عرض‌مینمایند

آ-۲۳۹۴۷ **صنایع قند**

جناب آقای مهدی زندیه

کارکنان صنایع نوغان خودرا در مصیبت وارده باشما شریك میدانند واز خداوند برای شما و خانواده محترمتان صبر وشکیبائی طلب مینمایند. **صنایع نوغان**

دنباله گزارش شهرستانها

انتصابات تازه در آستانقدس رضوی

خبرنگار ما در مشهد گزارش‌داد : از طرف تیمسار باتمانقلیچ نیابت تولیت آستانقدس رضوی انتصاباتی بشرح زیر در دارلتولیه آستانقدس صورت گرفت :

تیمسار سرلشگر ارفع بسمت مدیریت بیوتات متبرکه و تشریفات و خزانه آستانقدس تعیین گردید . تیمسار سرتیپ خردمند بریاست امور مالی و آقای سرهنك حجازی بسمت رئیس دفترآستانه تعیین شد . ضمنا آقای موتمنی رئیس حسابداری آستانقدس از کاربرکنار گردید و آقای کفائی رئیس کارپردازی آستانه در اختیار کارگزینی قرار گرفت .

همچنین بخدمت آقای‌عامریون‌مشاور عالی قضائی آستانقدس خاتمه داده‌شد

کدخدای بدهکار

بضرب قمه اسناد بدهی خودراازطلبکار گرفت

کدخدای قریه «کوئینك » ورامین که بیکی از تجار فرش در شهرری ۲۰هزارتومان‌بدهکار بود دیروز باطرح نقشه ماهرانه‌ای طلبکار خود و یکی از بازرگانان تهران را بجاده خلوتی برد و پس از آنکه مدارك و اسناد بدهی خود را از طلبکارانش گرفت وی و بازرگان تهرانی همراهش را بضرب قمه مجروح کردو پولهای هردو نفر رانیز ربود .

خبرنگار ما در شهر ری گزارش‌داد: دیروز کد خدا محمدعلی‌تاجیك‌کدخدای قریه کوئینك ورامین که۲۰ هزار تومان‌به حاج اصغر اردستانی فرش فروش ساکن خیابان مظفری شهر ری بدهکار بود بوی مراجعه کردو به حاج اصغر گفت : بیابرویم تسویه حساب کنیم . حاج اصغر باتفاق آقای سید نعمت‌اله همایونی یکی از تجار بازار تهران که در حجره‌اش‌بودسواراتومبیل شخصی کدخدا شدو اتومبیل بطرف جاده خراسان حرکت کرد .

هرچه حاج اصغر از کدخدا پرسید چرا از اینراه میروی کدخدای بدهکار جوابهای مبهمی دادو درنزدیکی‌پاسگاه ژاندارمری «پارچین » اتومبیل بیك جاده فرعی پیچید و بعد از طی‌مسافتی زیاد در کنار یك رودخانه متوقف‌شد

وقتی حاج اصغر سئوال کرد که چرا اینجا اتومبیل را نگهداشته‌ای کدخدای بدهکار گفت : بیا پائین تا بگویم .

بدهکار سپس حاج اصغر طلبکار خودرا از اتومبیل پائین کشید و با قمه‌ایکه از زیر تشك اتومبیل بیرون کشیده بود بجانش افتاد تا جائیکه حاج اصغر حاضر شد تمام اسناد و مدارك مطالبات خودرا از کدخداتاجیك بوی مستردارد . کدخدا علاوه بر اسناد بدهی خود پولهای حاج اصغر و آقای سید نعمت‌اله همایونی‌راگرفت و بضرب قمه هر دو را مجروح کردو متواری شد حاج اصغربیهوش افتاد ولی سیدنعمت‌اله‌جریانرابپاسگاه ژاندارمری پارچین اطلاع داد . هردو مجروح به بیمارستان فیروز آبادی انتقال یافتند و آقای همایونی برای معالجه بتهران منتقل گردید و حاج اصغر فعلا در بیمارستان فیروز آبادی بستری است . برای‌دستگیری‌کدخدای ضارب فعالیت میشود .

کفاش بضرب کارد کشاورزی راکشت

بعداز ظهر دیروز طی نزاعی که بین دونفر ازساکنین قریه‌رودبیش فومن رخ‌داد یکی از منازعین بنام احمد عزیزی فرزند ابراهیم شغل کفاش باکارد مخصوص کالش سازی کشاورزی را بنام قربانعلی خوشرنك بسختی مجروح کرد ، مجروح به بیمارستان پورسینارشت منتقل گردید ولی معالجات موثر واقع نشدو جان سپرد .

مقتول ۲۹ساله‌و مجرد بود و فعلا احمد عزیزی متهم بقتل فراری است .

گزارش بالا را خبرنگار ما در رشت اطلاع داده‌است .

۶ نفر از خانوادهٔ مهمان دچارحالت جنون گردیدند!

خبرنگار ما در سعادت آباد فارس گزارش داد : چند شب قبل آقای سهراب خسروی ژاندارم بازنشسته ساکن سعادت آباد پس از صرف افطاری باتفاق زن و فرزندانش تصمیم گرفت بعنوان شب نشینی بمنزل‌پسر عمویش بنام حسین عباسی برود . آقای خسروی وزن و فرزندانش این تصمیم رااجراکردند و بمنزل حسین عباسی رفتند پس از صرف میوه و چای و تنقلات دیگر هنوز نیمساعتی نگذشته بود که حال همه مهمانهابرهم خورد و لحظه‌ای بعد افراد خانواده میزبان نیز دچار حالتی غیر عادی شدند خانواده مهمان و میزبان‌دست‌جمعی بهم نزدیك و از یکدیگر دورمی شدند و مرتبا مانند دیوانه ها بسرو صورت یکدیگر پنجه میانداختند و بهم فحاشی میکردند . با اطلاع جریان بژاندارمری و بهداری، سعادت آباد مامورین بمحل رفتند و چون حال‌شش نفر از خانواده خسروی باسامی‌نوبر ۳۵ ساله ، شهین ۱۴ ساله ، شهناز ۱۱ساله ، شهلا ۷ساله ، قاسم پنج ساله و فرح سه ساله رضایتبخش نبود و حالت جنون داشتندبرای‌معالجه به بیمارستان شیراز انتقال یافتند و فعلا جریان از طرف ژاندارمری سعادت آباد تحت تعقیب است .

سرمهندس آمریکائی یك‌کشتی بازرگانی

هنگام صرف غذا بزمین افتادومرد ..

خبرنگار ما در خرمشهر گزارش‌داد: شب گذشته ، سر مهندس کشتی بازرگانی «اشنیك‌ساید » مربوط‌بخط کشتیرانی « آمریکا ـ شرق » بنام «اسکانلی جانی زیمبا» هنگامیکه در هتل « خلیج‌خرمشهر » مشغول صرف غذابود ناگهان بزمین‌افتاد ودرگذشت جنازه بلافاصله به‌بیمارستان‌شرکت نفت منتقل گردید و قرار است برای دفن به آمریکا حمل شود . وی ۲۴ ساله بودو بقرار اطلاع علت مرك وی سکته قلبی بوده‌است .

شیوع سیاه سرفه دراطراف بندرلنگه

خبرنگارما در بندر لنگه‌گزارش داد: اخیرا درقریه «چاه مسلم » از توابع بندر لنگه بیماری سیاه‌سرفه بشدت شیوع یافته واغلب‌کودکان قریه دچار این بیماری می‌باشند .

ظرف یك‌هفته گذشته چند کودك خردسال براثر ابتلای‌به‌بیماری‌سیاه سرفه تلف شده‌اند وهنوز هم این بیماری درقریه مزبور شایع میباشد

جنازه یکی از سرنشینان موتورلنچ مفروق بدست‌آمد

خبرنگار ما درآبادان گزارش داد : دیشب مامورین گروهان ژاندارمری خسروآباد آبادان‌جسد سلمان ساکن شطیط ودلال‌معروف مسافرین قاچاق را دردهانه خلیج فارس از دریا گرفتند صبح امروز جنازهٔ وی باانجام‌تشریفات قانونی دفن شد. وی از سرنشینان موتور لنچی بودکه چند روز قبل طی تصادف باعلامت‌دریائی‌غرق گردیده وسرنشینانش ناپدید شده بودند گفته میشود بقیه سرنشینان‌موتور لنچ‌مزبور نجات یافته‌و بطرف‌ساحل عراق رفته‌اند .

جنازه مردی در محله عربها پیدا شد

پیش از ظهر امروز جنازه مرد ۳۰ ساله‌ای در انتهای کوچه محله عربها واقع در اول خیابان ناصر خسرو کشف شد.

با اعلام واقعه بکلانتری ۱۳ آقایان سروان دهقان یار معاون کلانتری و حاجی رحیمی معاون منطقه ۵ آگاهی در محل کشف جسد حاضر شدند و پیرامون کشف هویت و مشخصات بیشتر جنازه مشغول تحقیق گردیدند.

جنازه این مرد که شلوار سربی و کفش مشکی و کت اسپرت راهراه قرمز بتن دارد، باصورت بزمین افتاده بود و جلوی جسد سه‌چرخه میوه‌فروشی قرارداشت.

کوچه محله عربها که از نقاط پرجمعیت وپرایاب و ذهاب میدان سپه است، در تمام ساعات محل تردد عابرین میباشد

بقراری که ساکنین اطراف میگفتند ممکن است وی پس از شرکت درجلسه قمار کشته‌شده باشد. جسد همچنین در کنار دکانی قرار داشت که صاحب آن تعدادی چرخ میوه فروشی کرایه‌ای دارد ولی صاحب این دکان در تحقیقات اولیه اظهار داشت صاحب جسد را نمی‌شناسد.

این مرد که مشهدی علی بابائی نام دارد از طرف مامورین تحت نظر قرار گرفته است.

خانه مخروبه‌ای که جسد در کنار آن قرار دارد، با پلاک ۷۲ و ۶۲ مشخص است. این بنای مخروبه در اجاره چندین نفر است و هر شب عده زیادی در اطاقهای مخروبه آن میخوابند.

ساکنین این خانه که اغلب اهل مشهد هستند با دیدن جنازه از هویت آن اظهار بی‌اطلاعی میکردند.

جریان کشف جسد از طریق کلانتری ۱۳ به اداره پزشکی قانونی واداره آگاهی اعلام‌شد. تاظهر امروز هویت مقتول معلوم نشده بودو فعلا تحقیقات پیرامون شناختن مقتول وهمچنین نحوه مرك وی ادامه دارد.

آخر وقت امروز معلوم شدکه مردی که جنازه‌وی پیداشده ناصر نام دارد . در باره علت مرك این مردگفته شدکه وی ممکن است بعلت اعتیاد یا بیماری فوت شده باشد . پزشك قانونی علت‌مرك راپس‌ازمعاینه اعلام خواهد کرد .

عده‌ای ازاهالی در محل پیداشدن جنازه اجتماع کرده‌اند

روانپزشکان ازاین کودک معاینه میکنند

پدر طفل مدعی است که‌ضربه وارده بوسیله‌مدیر دبستان فرزندش رادچار «ماتی» کرده‌است

دیروز پزشکان قانونی و روانی بتقاضای بازپرس از پسربچه ۱۱ ساله‌ای بنام منوچهر پاینده‌معاینه کردند .

پدر این بچه مدعی شده‌پسرش که دردبستانی‌مشغول تحصیل‌بوده، درنتیجه اصابت‌گلدانی که مدیر دبستان بطرف او پرتاب کرده و به پیشانی او اصابت‌کرده دچار حالت «ماتی» شده است .

پدر منوچهر بخبرنگارما گفت: روزواقعه مادر منوچهر برای‌توضیح درباره غیبت وی بدبستان رفت و ضمن گفتگو ، مدیر دبستان ، با عصبانیت زیاد گلدانی راکه روی میزش بود بطرف همسرم پرتاب کرد ولی این گلدان به پیشانی منوچهر اصابت کرد واز آن تاریخ ببعد گرفتار بیماری منوچهرشده‌ام سوابق پرونده‌ای که به پزشکی قانونی آورده شده بود نشان‌میداد که‌منوچهر مدتها است‌دچارناراحتی وحالت « ماتی» می‌باشد . کسان منوچهر مدعی‌هستند که این‌بیماری ناشی از ضربه وارده مدیردبستان بوده است .

بازپرس‌پرونده با بررسی‌سوابق معالجه و معاینه منوچهر واینکه مدتی در بخش اعصاب یکی از بیمارستانها بستری بوده ازپزشکی قانونی تقاضاکرده بودکه وضع منوچهر را بانظر روان پزشکان مورد بررسی قرار دهد . دیروز چندنفر از روانپزشکان به اداره پزشکی‌قانونی‌آمدند ووضع روحی وحالات و حرکات منوچهر رامورد مطالعه و بررسی قرار دادند.اظهار نظر پزشکان روانی دراین پرونده موجب تعقیب یا عدم تعقیب مدیر دبستان خواهد شد .

مطالبه خسارت

مدیر دبستانی که منوچهر در آنجا تحصیل میکرده امروز به خبرنگارما گفت :

مادر منوچهر برای شکایت از محصلی که پسرش را زده بود بدفتر من آمد و پس از فحاشی شیشه دفتر را شکست و قطعات شیشه پسرش را مجروح کرد .

مدیر دبستان افزود : پدر و مادر منوچهر از من مطالبه ۲هزار تومان خسارت کرده‌اند .

پرونده سارقین مغازه بورس طلا

برای رسیدگی درباره جعل شناسنامه به‌شیرازفرستاده‌شد

امروز پرونده سارقین مغازه‌بورس طلا برای انجام پاره‌ای تحقیقات به شیراز فرستاده شد .

در سال ۴۳ مغازه بورس طلا واقع در چهار راه اسلامبول بنحوبی‌سابقه‌ای مورد دستبرد قرار گرفت .

سارقین کار خودرا با اجاره یك اطاق در هتل پالاس شروع کردند و سارقین که خود را جهانگرد معرفی کرده بودند پس از دو شب اقامت در هتل نیمه‌شب کف اطاق راسوراخ‌کرده و باوسایلی که همراه داشتند وجوه نقدو مبالغی دلار و اسکناس موجود در مغازه بورس طلا راشبانه خارج‌کردند و صبح زود از هتل خارج شدند .

با اعلام جریان به آگاهی مامورین درصدد کشف مشخصات وشناختن هویت سارقین برآمدند ، ولی در خلال این احوال سارقین ابتدا به شیراز رفته و باتهیه و استفاده ازشناسنامه های مجعول گذرنامه گرفتند و سه‌نفر آنها از کشور خارج شدند .

ولی چندی بعد مامورین موفق‌شدند در یکی از نقاط مشهد دو نفر از متهمین راشناخته و دستگیر سازند. با دستگیری این دو نفر هویت و مشخصات واقعی سایر متهمین نیز معلوم شد و مامورین انتظامی سه تن دیگر از متهمین باسامی خسرو رنجبین ، رحمان کردی و ضیاءمحمدی رابا کمك پلیس بین‌المللی دستگیر کرده و بتهران آوردند .

آقای دکتر فاطریون با انجام‌تحقیقات مفصل کار خود را خاتمه داد وسر انجام باتوجه باینکه متهمین مسئله جعل شناسنامه و استفاده از سند مجعول رادر شیراز مرتکب شده‌بودند، پرونده رابرای تکمیل تحقیقات در این باره به شیراز فرستاد تا پس از خاتمه تحقیق در این باره مجددا بتهران فرستاده شود و ضمن صدور قرار مجرمیت از طرف بازپرس نسبت بصدور کیفرخواست از طرف دادستان علیه متهمین اقدام گردد .

طی نزاع و زدوخورد

مردی کشته شد وپنجنفر دستگیرشدند

طی نزاعی که بین‌شش نفر از ساکنین نواحی اطراف شهرستان مرند رخ‌داد یکنفر بنام‌رضافضلعلی لیلاری ۲۵ ساله بشدت مجروح گردید و پس از انتقال به‌بیمارستان شیرو خورشید تبریز درگذشت .

پنجنفر دیگر از منازعین توسط مامورین ژاندارمری مرند دستگیر شدند .

گزارش بالا راخبرنگار ما در تبریز اطلاع داده‌است .

مرك ناگهانی

دیروز مردی بنام استاد یدالله در خانه‌اش بطور ناگهانی درگذشت .

مامورین کلانتری ۲۶ جریان را بدادسرا و اداره پزشکی قانونی خبر دادند تا درباره علت مرك این مرد تحقیق شود .

ناگهان افتاد و مرد

دیروز مردی بنام مشهدی حسن پیرزاده هنگام عبور از خیابان بزمین افتادو درگذشت . مامورین کلانتری ۱۰ جنازه رابرای تعیین علت مرك باداره پزشکی قانونی فرستادند .

خفگی با گاز ذغال

امروز جنازه جوانی بنام رسول داداشی ۲۶ ساله که مرك وی از طرف کلانتری یازده اعلام شده بود در اداره پزشکی قانونی مورد معاینه قرار گرفت . علت مرك این جوان خفگی باگاز زغال اعلام شد

سقوط ومرك

موسی روحی فرزند یحیی که در نتیجه سقوط از بلندی درگیلان‌مجروح شده و در بیمارستان بستری بود ، دیروز در نتیجه شدت جراحات وارده فوت شد .

بموجب آماریکه ازطرف دادگستری منتشر شده‌است:

پرونده های سرقت وکلاهبرداری زیاد وپرونده چك بی محل کمتر شده‌است

آماری که‌ازطرف وزارت‌دادگستری منتشر شده حاکیست که در آذر ماه گذشته ۱۳۰ پرونده در دادگاههای جنائی و ۱۴۵۶ پرونده در دادگاههای جنحه مورد رسیدگی قرار گرفته و بصدور حکم منتهی شده‌است .

ازمقایسه تعداد پرونده های‌متشکله در آبان ماه با پرونده های آذر ماه چنین بر میآید که میزان پرونده ها در آذرماه کمتر بوده است . بموجب این آمار بازهم اکثر پرونده های متشکله مربوط بخرید و فروش و حمل و اخفاء مواد افیونی است . لکن تعداد این قبیل پرونده ها هم نسبت بماه گذشته کاهش یافته است بدین معنی که از مجموع ۱۴۵۶فقره پرونده رسیدگی شده در دادگاه های جنحه ، ۳۰۹ پرونده با ۳۶۷ نفر متهم مربوط بمواد مخدره بوده‌است

چك بی محل کمتر شده

تعداد پرونده های متهمین بسرقت، ایراد ضرب و جرح و کلاهبرداری و ترك انفاق و اتهامات مختلفه دیگر در آذر ماه افزایش یافته و میزان پرونده های مربوط به متهمین‌صدور چك بی محل و خیانت در امانت و رانندگی بدون پروانه کمتر شده‌است ۲۸۷ فقره پرونده مربوط بسارقین در دادگاههای جنحه رسیدگی شده که متهمین از دو ماه الی دو سال زندان محکوم شده اند .

۱۴۸ نفر هم باتهام صدور چك بلامحل محاکمه و از ۱۵ روز الی ۶ ماه زندان و پرداخت جزای‌نقدی و اصل خواسته خسارت محکومیت یافته‌اند .

تصادف منجر بمرك

متهمین بقتل غیر عمد در دادگاه های جنحه و جنائی جمعا ۲۶ نفر بوده‌اند که ۱۴ نفر در دادگاههای جنائی و ۱۲ نفر در دادگاههای‌جنحه محاکمه و از آنها بجز یکنفرکه‌تبرئه شده ، بقیه از سه ماه الی دو سال حبس و پرداخت غرامت و محرومیت از حق رانندگی محکوم شده‌اند متخلفین در امور رانندگی جمعا ۱۳۱ نفر بوده‌اند که از ۱۵ روزالی دوماه حبس و پرداخت جزای نقدی محکوم شده و تعداد این قبیل متهمین ۳۶ نفر کمتر از ماه گذشته بوده است.

۱۳۲ پرونده دیگر مربوط بایراد ضرب و جرح در دادگاههای جنحه مورد رسیدگی واقع شده و متهمین از یکماه‌الی ششماه حبس و پرداخت جزای نقدی محکوم شده‌اند.

همچنین از ۱۳۰ پرونده که در دادگاههای جنائی مورد رسیدگی‌قرار گرفته ۳۱ پرونده با ۴۰ نفر متهم بایراد ضرب و جرح منتهی بفوت و یا نقص عضو بوده است

در دادگاههای جنائی نیز به‌پرونده ۱۶ نفر باتهام شرکت در قتل وغارت رسیدگی و ۸ نفر از آنان تبرئه‌شدند و بقیه‌از سه ماه الی ۹سال محکومیت یافته اند . تعداد متهمین بقتل در آبان ماه جمعا ۹ نفر بوده‌است .

متقاضیان آزادی مشروط ۴ نفر بوده‌اند که با تقاضای سه نفر از آنها موافقت شده است .

دادگاههای جنائی همچنین‌پرونده سه نفر باتهام ربودن طفل رسیدگی و یکنفر از آنها را بدو سال حبس و نسبت به یکنفر قرار عدم صلاحیت صادر و یکنفر دیگر از اتهام وارده برائت حاصل نموده است .

گمشده

جوانی بنام احسان‌اله صالحی (عکس بالا) یك هفته پیش از خانه خارج شده و هنوز مراجعت نکرده است . بستگان وی درخواست دارند چنانچه خبری‌از او دارید لطفا بتلفن ۹۴۹۴۳ اطلاع دهید .

اطلاعیه هتل رودکنار خرمشهر

به پیروی‌ازمنویات‌ملوکانه‌درتقلیل قیمتها و جلب توریست در کشور عزیز ایران‌هتل‌رودکنارخرمشهرافتخارا ازاین‌پس۲۵درصد تخفیف‌در نرخ اطاقهای خودقائل شده و بابهترین اغذیه‌ازمراجعین محترم ایرانی وخارجی‌پذیرائی‌می‌نماید تلفن ۲۳۸۵و۲۳۸۶

۱-۵ هتل رودکنار خرمشهر

ازفرداصبح — درسینماهای — ازفرداصبح

رکس - آسیا - رویال - همای

طوفانی از ماجرا ، طوفانی از هیجان وطوفانی که پرده سینما را میدرد !

آنتونی کوئین

جیمز کابرن درفیلم

طوفان در جامائیکا

A HIGH WIND IN JAMAICA

سینما سکوپ - رنگی

بازیگران «زوربای یونانی» اینبار پرده سینما را پاکش میکشند

و باشرکت: لیلاکدروا برنده اسکار ۱۹۶۴ برای بازی درفیلم زوربای یونانی

پخش در ایران توسط کمپانی فوکس قرن بیستم

ازامشب — درسینماهای — ازامشب

امپایر - آستارا - تاج - نیاگارا

تام‌تریون - دیوید هدیسون - تام‌ریز - باربارااستوارت

درفیلم

و فقط بیك چیز فکر میکردند: دخترها !

آنها بهیچکدام اینها توجهی نداشتند

جنگ ، دشمن ، تانك ، موشك و پیروزی ...

دختران بگذار بریم

20th Century-Fox presents

سینماسکوپ - رنگی

پخش درایران توسط فوکس قرن بیستم

Marines Let's GO

شهردار تهران امروز گفت:

درتهران چنار کاشته میشود

بجای غرس نهال، درختهای هشت ساله غرس خواهد گردید

درخیابانهای تهران درختهای هشت ساله غرس میشود ، و برای تامین آبیاری آنها غرس نهال محدودمیشود واز کاشتن «ترکه» که‌زود از بین‌رفته وخشك میگرددبکلی خودداری خواهد شد .

شهردار تهران دیروز گفت: شهرداری برای اینکار برنامه جدیدی تنظیم کرده است .

شهردار تهران اضافه کرد: این اقدامات در چند خیابان مرکزی‌شهر آغاز شده‌وامیدواریم‌با استفاده ازهمین رویه مردم تهران نیز در محلات‌برنامه شهرداری را دنبال ودرختهای جدیدی غرس وآنها را آبیاری نمایند.

شهردار تهران گفت: مناسب‌ترین درخت برای تهران چنار است. درخت چنار باطبیعت‌تهران خیلی‌خوب‌سازگار است ودرگذشته‌نیز درتهران چنارهای فراوان کاشته شده بود .

درختهای کاشته شده را بوسیله آب لوله‌کشی و تانکر آب خواهیم‌داد وقطعا مردم و اصناف نیز درامرآبیاری درختها باشهرداری همکاری خواهند کرد.

۹۲ نفر سردفتر ودفتریار ترفیع گرفتند

۶۰ نفر از کارمندان ثبت بازنشسته شدند

امروز کسب اطلاع شد کمیسیون ترفیع سردفتران و دفتر یاران که با حضور آقای سلحشور مدیر کل ثبت تشکیل شده بود پس از یکماه و نیم بکار خود خاتمه داد و باتقاضای ۹۲ نفر از سردفتران و دفتر یاران که استحقاق ترفیع داشتند موافقت کرد.

از سر دفترای و دفتر یاران‌سراسر کشور ۵۴۳ پیشنهاد ترفیع باین کمیسیون رسیده بود .

● **بازنشسته شدند**

ضمنا ۶۰ نفر از کارمندان اداره کل ثبت که بسن بازنشستگی‌رسیده‌بودند بموجب احکام صادره بازنشسته شدند

۱۵۰ نفر مسموم شدند

بقیه از صفحه اول

خبرنگاراعزامی‌ماگزارش‌داد:ساعت ۱۰ صبح دیروز سه نفرازمهندسین وکارشناسان امریکائی از طریق مسجد سلیمان باهواپیما وارد نفت شاه شدند و پس ازتوقف‌مختصری به‌تنك بیجار عزیمت نموده ونزدیك چاه شماره ۲ رفتند و باهمکاری مهندسین ایرانی برای مهارکردن چاه شروع به تلاش وفعالیت‌نمودند ولی تاهنگام عصر کاری‌ازپیش‌نبردند ومهندسین وکارشناسان امریکائی به‌نفت شاه بازگشتند .

ازطرف شرکت ملی نفت ایران علاوه بر معاون کینلی‌وکارشناسان قبلی‌که دعوت شده بودند از کارشناسان دیگری نیز دعوت‌شد که‌بایران بیایند و چاه مزبور را مهارکنند .

بعدازظهر دیروز مهندسین‌ایرانی وسائل ولوازم حفاری راکه براثر شدت فوران گاز باطراف‌چاه‌پرتاب شده‌بود جمع‌آوری و از حوالی‌چاه دور کردند .

هنوز شدت فوران گاز کاهش نیافته و بوی‌گاز ازفاصله۵۰ کیلو متری محل چاه بمشام میرسد .

ارتفاع فوران گاز از دویست مترهم متجاوز شده است‌واز بعداز ظهر دیروز رفت وآمد تا شعاع۵۰ کیلومتری اطراف چاه‌ممنوع گردید

بعدازظهر دیروز طوفان شدیدی درتنك‌بیجار حادث شد که‌هرلحظه بیم وقوع حریق میرفت ولی‌بافعالیت مهندسین و کارشناسان ایرانی و مراقبتهای آقایان مهندس حسابی رئیس جدید ناحیه نفت شاه و مهندس مرادیان سرحفاروم‌هندس مرادی رئیس ایمنی عملیات نفتی ازوقوع حریق جلوگیری شد .

شدت فوران گاز نفت از چاه مزبور باشروع طوفان‌و وزش‌بادکار رابرمهندسین مشکل‌کرده واحتمال وقوع حریق قوی‌تر شده‌است .

● **بتاخیر افتاد**

خبرنگارما درکرمانشاه بدنبال گزارش قبلی اطلاع داد : هنوز تلاش مامورین برای مهار کردن چاه سرکش «تنك بیجار» بجائی نرسیده است . معاون‌کینلی و متخصصین دیگر که قرار بود مقارن ظهر امروز وارد تنك‌بیجار شوند ورودشان یکروز بتاخیرافتاد وفردا وارد تنك‌بیجار میشوند .

عصر دیروز دوفروند هواپیما و وسائل لازم و چندین مهندس و متخصص دیگر از آغاجاری برای کمك بمهارکردن چاه مزبور وارد تنك‌بیجار شدند دیروز ساکنین سه‌قریه نزدیك محل چاه سرکش تنك‌بیجار بر اثر آلودگی هوای اطراف دهات خود را تخلیه کردند.

● **اهالی‌دوقریه‌مسموم‌شدند**

خبرنگارما افزود : درفاصله ۸ کیلومتری جنوب‌غربی چاه‌سرکش دو دهکده بنام هلاله و کانی‌شیخ قرار داردکه تا دیروز ساکنین دهات مزبور قراء خود را تخلیه نکرده بودند وبهمین جهت دچار مسمومیت شدید ناشی از گازنفت شدند که جریان توسط مهندسین بمقامات‌مربوطه درنفت‌شاه گزارش داده شد و مسمومین تحت معالجه قرارگرفتند . عدهٔ مسمومین بیش از۱۵۰ نفر است و برای‌جلوگیری از مسمومیت مجدد اهالی قریه مزبور به آنان اخطار شدکه فورا دهات خودرا تخلیه نمایند. باین منظور یك گروهان ژاندارم به بسرپرستی‌فرمانده‌ژاندارمری«سومار» مامور شدندکه درکار تخلیه‌دهات اطراف چاه نظارت داشته باشند .

یادی از اورنك

شادروان شیخ‌الملك اورنك بسبب یك بیماری‌ممتد وتوان‌فرسا سالها زمینگیربود و دور ازاجتماع میزیست . مردی‌که قریب‌شصت سال با سخنان گرم و شورانگیز خود ستایشگر خصلتهای نیکو و ملکات پسندیده و فضیلت و تقوی بود . اورنك باگفتار آتشین و سحرآمیز خود پیوسته شور و هیجان وطن پرستی و آتش عشق بایران و سنن ملی را در نهاد هموطنان خویش برمیانگیخت در ترویج خدمات ارزنده و مثبت و تشویق خدمتگزاران بملك و ملت هرگز دریغ نمیورزید . دوستی و محبت خودرا بیدریغ نثار راه دوستان میساخت . ادب دوست و ادب‌پرور بود و درسیاست و قضا هرگز راه خطا وانحراف نپیمود ودراینهمه کوشش و تلاش بدون چشم داشت بمال ومنال صمیمی و فداکار بود چنانکه وقتی چشم از جهان فروبست از مال دنیا پشیزی اندوخته نداشت . اورنك پس از آنهمه جوش و خروش بر اثر بیماری مزمن بیش از دهسال در گوشه خانه آرام و صبور درانتظار دم واپسین نشسته بود .

چنین تصور میشدکه خاطره‌آن همه کوششها ، دوستیها ونیکوکاریها از یاد رفته باشد اما مرك او نشان دادکه چنین نبود .

درمدت بیماریش همواره عنایات بیدریغ اعلیحضرت همایون‌شاهنشاه آریامهر شامل حال او بود حتی یکبار اورنك را برای یك عمل جراحی بکشورآلمان اعزام‌فرمودند واز خطر هلاك رهائی بخشیدند .

بلافاصله پس از فوت مرحوم اورنك وسیله جناب آقای وزیر دربار شاهنشاهی عنایات ملوکانه ببازماندگان اورنك جهت تسلای خاطر آنان ابلاغ شد .

دراعلام فوت ومراسم تشییع و ترحیم وهفته شخصیتهای عالیقدر روحانیت ـ سیاست ـ فضا و ادب از جمله جناب آقای نخست وزیر وعده‌ای از آقایان وزراء ، روسای مجلسین ، نخست‌وزیران و وزرای سابق ، علمای اعلام و حجج اسلام شرکت فرمودند .

رئیس و نمایندگان محترم مجلس شورای ملی ضمن تذکر خدمات وی درجلسه علنی وارباب جراید از جمله روزنامه‌های گرامی اطلاعات و کیهان و مهر ایران با نشر مقالات موثر خاطره اورنك‌را زنده ساختند . درسمنان و بابل و بیجار و چند نقطه دیگر مجالس ترحیم تشکیل شد و عده‌کیثری از شخصیتهای عالیقدر با ارسال نامه وتلگرام ودرج آگهی تسلیت از بازماندگان اورنك دلجوئی فرمودند .

مرحوم اورنك اینهمه مکرمت وعنایت را بخاطر خوبیهای خود در پشت‌سرگذاشت‌اما اینجانبان وظیفه داریم این حقیقت را نیزاظهارکنیم که دلهای غمزده عموم بازماندگان وبستگان و دوستان نزدیك‌اورنك درقبال اینهمه عنایات وبزرگواریها آکنده از امتنان است .

محمد فضائلی ـ مرتضی عبدالرسولی ـمهندس حمیدصالحی

آرایشگاههای غیرمجاز تعطیل میشود

شهردارتهران امروز دستور تعطیل آرایشگاهها و سالن‌های زیبائی غیر مجاز و ناآشنا به‌مواد شیمیائی ورنگی راصادر کرد.

بموجب دستور شهردارماموران از کارسالن‌های زیبائی و رنك کننده‌موی سرجلوگیری میکنند وازصدورپروانه برای افراد غیرمجاز خودداری‌مینمایند.

دراین زمینه شکایات‌فراوانی که به‌شهرداری رسیده است‌و حاکی‌است که‌استعمال رنگهای‌خطرناك‌موجب‌بروز ناراحتی‌هائی مانند کهیر، ریزش‌موی سر و سایر ناراحتی‌ها شده است.

شهرداری اعلام کرد که متصدیان سالن‌های آرایش ورنك کننده موی سرباید آشنابه مواد شیمیائی بوده و حداقل دارای دیپلم باشند.

کارمندان روزمزد و دیپلمه وزارت کشاورزی‌حکمی‌شدند

بتقاضای وزارت کشاورزی و موافقت شورایعالی اداری ووزارت دارائی کارمندان دیپلمه و روزمزد این وزارتخانه به‌حکمی‌تبدیل‌شدند.

وزارت کشاورزی برای تبدیل سایر کارکنان خودبه‌حکمی‌مشغول اقدام است ووزارت دارائی وشورای عالی اداری نیز نسبت باین‌موضوع ابراز توجه کرده‌اند .

باتبدیل وضع‌استخدامی کارمندان دیپلمه وزارت کشاورزی تعدادی‌از کارکنان این وزارتخانه که‌تاکنون وضع ثابتی نداشتند دارای تامین بیشتر شدند .

تصویب اساسنامه سازمان حفاظت آثار باستانی ایران

اساسنامه سازمان‌ملی حفاظت‌آثار باستانی ایران دیروز در کمیته‌ای مرکب‌ازاستادان‌دانشگاه‌وکارشناسان باستانشناسی وابنیه تاریخی که در دفتر آقای پهلبد وزیر فرهنك‌وهنر تشکیل گردید بتصویب رسید .

این اساسنامه راههای اجرائی فرمان شاهنشاه را درباره لزوم حفظ آثار تاریخی ایران روشن میسازد .

اساسنامه مذکور برای تصویب نهائی‌بحضور شاهنشاه آریامهرتقدیم خواهد شد .

جنگلهای گیلان

بقیه از صفحه اول

طوالش در دو نقطه «گیلسرا» و «ناو» بشدت ادامه دارد و براثر وزش بادگرم و شدید هرلحظه‌دامنه این آتش سوزیها توسعه مییابد . دیشب‌سیصدنفرازکارگران‌کارخانجات چوب بری اسالم برای اطفای حریق جنگل بطرف جنگل های حریق زده حرکت کردند و هم اکنون باتفاق مامورین جنگلبانی وجنگداری مشغول خاموش کردن آتش میباشند . ولی حریق روبتوسعه است .

خبرنگار ما در خلیفه‌آباد اسالم گزارش داد : بافعالیت کارگران کارخانجات چوب‌بری و مامورین ـ جنگلداری آتش سوزی جنگل «ناو» مهار شده ولی شدت وزش باد امکان خاموش‌کردن آنرا نمیدهد در جنگل گیلسرا حریق همچنان بشدت‌ادامه دارد تاکنون براثر آتش سوزی‌جنگل گیلسرا یك کارگر و یك سربازگارد جنگل‌دچارسوختگی و مجروح‌شده‌اند که برای معالجه به بیمارستان اعزام گردیدند .

ارتش وعشایر عراق

بقیه از صفحه اول

عراق که میکوشد شورش ٤ ساله کرد هارا درهم بکوبد اکنون تلاش‌خود را در نزدیك مرز ایران متمرکزکرده است . ایران دارای یك اقلیت کرد است که باشورشیان کردعراق‌احساس همدردی میکنند .

عوقیلی در مصاحبه خود ظاهرا با اشاره بتمرکز قوای نظامی ایران در مرز های عراق گفت : عراق هیچگونه نقض حاکمیت خودرا تحمل نمیکند و فرق نمیکند منبع تخطی به عراق‌کدام کشور است .

وی افزود : جنك شدید ارتش و عشایر هنگامی روی داد که شورشیان در صدد برآمدند شهر « پنجوین » را در «سلیمانیه » در نزدیك مرز ایران تصرف کنند . وی گفت : که ارتش در فصل زمستان پیروزیهای جدیدی بدست آورده و توانسته‌مواضع تازه‌ای را اشغال کندو منطقه فعالیت شورشیان رابسیار محدود نماید .

هیچ عاملی نمیتواند عراق را از اصول اساسی خود منحرف سازد .

«عوقیلی » گفت : عراق به یك دولت اروپای شرقی بمناسبت‌پذیرفتن «جلال طالبانی » رهبر شورشی کرد ها اعتراض کرده‌است .

اطلاعات :

ما نظریات خودرا در باره اظهارات وزیر دفاع عراق در شماره فردا انتشار خواهیم داد .

تصحیح

در سپاسگذاری شماره ۱۱۸۷۲ اطباء بیمارستان نکوئی قم نام آقای **دکتر کوه دری** اشتباها کوه گری چاپ شده که بدین وسیله **تصحیح میشود.**

تقویم اطلاعات

سه‌شنبه ـ چهاردهم دی ماه ۱۳۴۴ ـ یازدهم رمضان المبارك ۱۳۸۵ ـ چهارم ژانویه ۱۹۶۶ .

توپ افطار ساعت ۵و ۲۴دقیقه

اذان صبح (فردا) ساعت ۵و ۳۴ دقیقه

طلوع آفتاب (فردا) ساعت ۷ و ۱۲ دقیقه

ظهر شرعی(فردا) ساعت ۱۲ و ۹دقیقه

تلویزیون ایران

۵و۰۴ آموزش‌تدریس‌زبان‌فارسی و انگلیسی .

۵و۴۵ بعدا اعلام میشود

۶و۰۰ نمایش بزرك

۷و۰۰ اخبارو فیلمهای خبری

۷و۳۰ ته‌دانسان هفته

۸و۳۰ پری میسن

۸و۰۰ برنامه هنری‌وزارت‌فرهنك و هنر

۹و۳۰ سه دقیقه پرسش

۱۰و۰۰ فیلمهای خبری

۱۰و۱۰ برنامه دانشگاه

۱۰و۳۰ برنامه سینمائی « در اوج افتخار » آمریکائی دوبله بفارسی

۱۲و۰۰ پایان برنامه

پیش‌بینی هوا

پیش‌بینی هوای ایران تا ظهر فردا

هوای شهرستانهای جنوب غربی کمی تا قسمتی ابری‌خواهد بود ، هوای تهران و بقیه‌نقاط ایران صاف تاکمی ابری میباشد گرمترین نقطه بندر عباس با حداکثر ۳۷ درجه و حداقل ۱۱ درجه و سردترین نقطه‌سبزوار با حداکثر ۱۶ درجه و حداقل ٤ درجه زیر صفر و حداکثر درجه حرارت تهران ۱۳ درجه و حداقل ۳ درجه بالای صفر بوده است .

با اجرای پروژه ساختمانی کانون کار

یک هدف انسانی واجتماعی جامه‌عمل پوشید

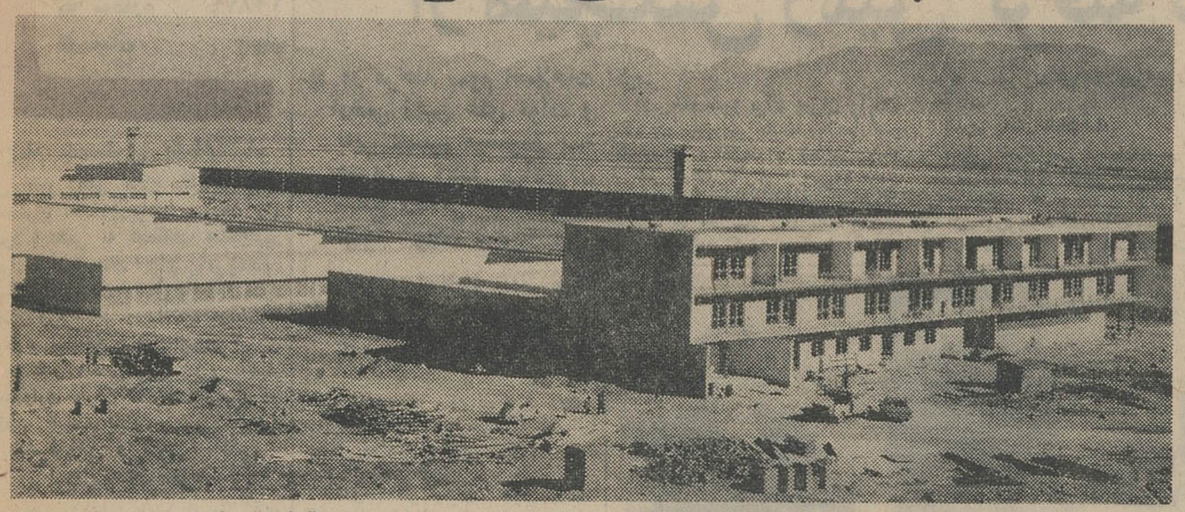

نمای ساختمان اداری کانون کار وآموزش و سایر ساختمانهادرقزل حصار

● در کانون کارو آموزش زندانیان‌کشاورزی، مکانیکی و حرف مختلف فرا میگیرند

● ساختمان زندان‌قزل‌حصار روی طرح زندانهای مدرن جهان با نظارت امور فنی ـ وزارت آبادانی و مسکن توسط شرکت سهامی تونل ساختمان ساخته شده است

در اجرای‌یك هدف انسانی واجتماعی برای‌حمایت ازانسان هائی که دانسته یا ندانسته مرتکب جرمی شده‌اند و نظام اجتماع آنان را به زندان محکوم کرده‌است یك پروژه تکمیلی بمرحله‌اجرا گذاشته شد و در قزل حصار کرج زندانی مدرن که در حقیقت کانون کار و آموزش است ساخته شد .

● فکر قبلی

سالها بود که مقامات مسئول مملکتی بفکربودند که برای‌زندانها ساختمان های مدرن و مطابق‌اصول بهداشتی ساخته شود ولی بعلت وجود مشکلاتی‌انجام این عمل‌میسر نمیشد .

تااینکه از طرف شهربانی کل کشور زمین وسیعی در قزل حصار کرج برای ساختن یك زندان‌مدرن و نمونه اختصاص داده شد .

● تهیه طرح

پروژه ساختمانی زندان‌قزل حصار که در حقیقت یك کانون کار و آموزش است آماده شد و پس از اینکه به‌تایید مقامات مسئول‌رسید براساس نظرات‌و مطالعات‌شهربانی کل کشور طرح‌تکمیلی این‌زندان توسط امور فنی وزارت آبادانی و مسکن تهیه گردید و بمرحله‌اجرا گذاشته شد .

اجرای طرح

اکنون در حدود ۹۵ در صد عملیات ساختمانی این کانون‌نمونه پایان یافته و بزودی آماده برای بهره برداری میشود در ساختمان زندان‌قزل حصاررعایت کلیه‌اصول شده است . اطاقهای آفتاب‌گیر ، سوفاژ ، حمام . سرویس های‌متعدد بهداری مجهز ، سالن سینما ، کلاس های درس ، سالن های مخصوص کارگاه های مختلف ، اطاق مطالعه ، زمین ورزش وبطور کلی کلیه وسائل و احتیاجات ضروری یك‌زندان‌مدرن درساختمان این زندان پیش بینی و ساخته‌شده است .

زندان قزل حصار قبل از اینکه یك زندان باشد یك محل نمونه برای تربیت و آموزش انواع‌حرف شمار می‌آید .

*** آموزش کشاورزی**

در اطراف زندان زمین نسبتا وسیعی برای زندانیانی که علاقه‌به امر کشاورزی دارند پیش‌بینی‌شده است .

دراین زمینها زندانیان بااصول کشاورزی مدرن‌آشنائی پیدامیکنند

● سلولها

زندان قزل حصار در محوطه‌ای بوسعت ۱۵۰هزار متر مربع‌ساخته شده که وسیله‌یك دیوار سرتاسر ۵ با۶ برج مراقبت محصور شده است .

زیربنای‌ساختمان‌زندان‌شامل‌سلولها اطاقها ، قسمت اداری ۲۷ هزارمتر مربع میباشد .

پس از عبور از در اتوماتیك ورودی زندان ساختمانی بناشده‌که ۱۵ اطاق دارد ساختمان ورودی نامگذاری شده ساختمان اصلی زندان در وسط قرار دارد و درآن سلول های انفرادی ، سلول های اجتماعی بهداری و سرویس های متعدد ساخته شده سلولها که از یکطرف بیك راهرو طویل (۳۰۰ متری که ۶ متر عرض دارد ارتباط پیدا میکند و از طرفی دیگر به محوطه‌هائی که‌برای گردش‌زندان اختصاص یافته مربوط میگردد .

در ساختمان زندان قزل حصار از آخرین پیشرفت های معماری استفاده شده این زندان جمعا ۱۰ مدرن قزل حصاریك هدف اجتماعی سالن بزرك دارد که دو تای آن و انسانی که حمایت از زندانیان اختصاص به سلول های انفرادی میباشد جامه عمل خواهد پوشید.

داده شده است .

هریك از سلول های انفرادی‌و اجتماعی جام و سرویس جداگانه دارد که این سرویسها از کاشی های سفید پوشانده شده است . پیش‌بینی های لازم بکار رفته تا از اشاعه بیماریها بفوریت جلو ـ گیری بعمل آید همچنین کف‌کلیه سلول ها وسالن‌هاعایق‌قیر وگونی شده تا ازبروز رطوبت جلوگیری بعمل آید .

*** سایر قسمت‌ها**

در سایرقسمت های سالن نهار‌ـ خوری ، کارگاه‌های فنی ، کلاس های درس آشپزخانه و انبار نگهداری مواد اولیه‌و رختشویخانه که همه‌از آخرین وسایل‌مکانیکی و بهداشتی استفاده شده است . آب کانون و برق آن از موتور ۱۵ کیلوواتی تامین میشود .

● خانه سازمانی

شرکت سهامی تونل ساختمان ۲۰ دستگاه خانه سازمانی نیز در مجاورت‌کانون کار و آموزش‌برای زندگی کارکنان کانون بنا نهاده که با اتمام ساختمان کانون وکار وآموزش ساختمان خانه‌ها نیزپایان خواهد یافت .

با اتمام ساختمان زندان نمونه و با اتمام ساختمان زندان قزل حصار اختصاص به سلول های انفرادی میباشد جامه عمل خواهد پوشید.

کتاب جیبی دختران و پسران

نشریه نسل دانش پژوه امروزی

بااین مطالب منتشر شد

***سیری‌درهفت اقلیم‌هنر ـ مطالبی درباره تئاتر ـ سینما ـ کتاب‌ـ نقاشی ـ عکاسی ـ شعر وکاریکاتور**

*غولهای ظریف ـماجرای نویسنده شدن زنان معروف‌داستانسرا

***مطالب علمی ـ خورشید را بشناسیم ـ شگفتی‌های غذاها ـ میمونها ... و علل پیدایش‌ماه**

***چاقی ـ لاغری ـ بلندی ـ کوتاهی و علل آن ...**

روانشناسی همگانی ـ تله‌پاتی اسرارآمیز روح‌انسانی

***افسانه یك عشق‌پرشور ـ داستان زندگی‌رامیراند هنرمندبزرك**

*تمساح : تنها حیوان بازمانده ماقبل‌تاریخ وچگونگی شکارآن

*داستان‌هائی از معروف‌ترین نویسندگان دنیا وبهترین‌مترجمان‌ایران

***مسابقات وسرگرمیها ، جداول باجایزه و مطالب‌خواندنی دیگر و مسابقه داستان نویسی .**

کتاب جیبی دختران وپسران

نشریه‌ای خواندنی، سودمند وسرگرم‌کننده

آگهی‌جهت استحضار سهام داران شرکت سهامی عمران روستائی فردوس زرند

پیروآگهی مورخ۵دی ماه جاری روزنامه اطلاعات‌شماره۱۱۸۶۶ بعلت مصادف بودن روز ۱۷دی ماه با ماه مبارك رمضان جلسه مجمع عمومی سالانه بروز جمعه ۸بهمن ماه ٤٤ بهمان محل و ساعت آگهی قبلی موکول گردید .

آ ـ ۳۶۰۹۰ مدیر عامل شرکت ـداود دبیریان

صدهابار بدیع‌تر

وجالب‌تر ازشماره دوم شماره سوم مجله بدیع است

آ ـ ۳۶۱۰۰ **مجله بدیع منتشر شد**

انتخاب‌دختروپسرسال

بزودی‌پرسشنامه‌های مربوط به انتخاب دختر وپسر سال در مجله اطلاعات‌دختران و پسران چاپ میشود

دکتر علیرضا زند

متخصص درجراحی عمومی ـ دیپلمه از دانشگاه گوتینگن (آلمان) آدرس مطب : چهارراه کنت ـ خیابان منوچهری پلاك شماره ۶۹ تلفن ۳۹۸۸۲ـ درآس منزل : خیابان بهار ـ خیابان شماره ۶۶ تلفن ۶۲۵۶۸۲ـ ساعت پذیرائی ۳۰ر۴ـ۸ بعدازظهر

آ ـ ۲۳۸۸۲ ـ ۱

بشرعالی‌وبشرعادی

اثر برنارد شاو : ترجمه مهندس فروهر

کمدی‌ای که صدها نکته باریك فلسفی را با لطف وگیرائی‌بسیارباز میگوید.

انتشارات صائب

مجمع عمومی جمعیت اشگذریهای مقیم مرکز

تمنادارد کلیه اعضا ساعت ۱۹ روز ۲٤ر۱۰ر٤٤ درمرکزجمعیت جهت‌انتخاب اعضاعلی‌البدل وسایر تصمیمات حضور بهمرسانند.

آ ـ ۲۳۸۶۹

بدینوسیله باطلاع عموم میرساند

که‌یك برك حواله شماره ۱۱۵۳۱ـ۲۳ر۹ر٤٤ مقدار سیصد تن سیمان حفاری صادره ازطرف شرکت سهامی سیمان تهران بحواله‌کرد این پیمانکاری مفقودگردیده از درجه اعتبار ساقط می‌باشد .

پیمانکاری سرمست

آ ـ ۲۳۸۸۵

تجدید آگهی مزایده

شرکت سهامی بهره برداری و صنایع چوب گیلان آگهی مزایده شماره ۱۶۸رسپار ـ۱۶ر۹ر٤٤ رانسبت به‌آن قسمت از چوبهای ازقبیل الوار ـهونعل ـ تخته و تراورس خارج‌ازاستاندارد راه‌آهن که‌بفروش نرفته است باهمان شرایط تجدید مینماید. داوطلبان خرید میتوانند بامراجعه بدفتر مرکزی شرکت در محل کارخانجات چوب‌بری اسالم ویادرتهران خیابان الیزابت‌دوم سازمان جنگلبانی ایران طبقه هفتم ودریافت برك شرایط‌مزایده پیشنهاد خودرا تاساعت ۱۰ صبح روز یکشنبه بیست ششم‌دیماه ٤٤ بدفتر مرکزی شرکت در محل کارخانجات چوب‌بری‌اسالم (کیلومتر ۶۰جاده پهلوی به‌آستارا)تسلیم و رسید دریافت دارند .

پیشنهادهای واصله درساعت همانروز دردفترمرکزی شرکت باز وقرائت خواهد شد حضور پیشنهاد دهندگان درجلسه مزایده آزاد است .

معاون شرکت سهامی بهره‌برداری و صنایع چوب گیلان

مهندس توکلی

آ ـ ۲۳۸۶۵

دکترطهمورث‌فروزین

رزیدنت‌آسیستنت‌سابق بیمارستانهای انگلستان

متخصص جراحی عمومی (جراحی‌داخل شکم)

وجراحی زنان میدان فردوسی‌ـ خیابان فرصت خیابان مه‌زادشماره ۱۶ پذیرائی۳ تا۷ بعدازظهر تلفن۴۶۶۵۴

کنفرانس هفتگی مرکز پزشکی فیروزگر

پنجشنبه ۱۶ر۱۰ر٤٤

محل : سالن‌کنفرانس شروع: ساعت ۱۱صبح

موضوع :

۱ـ هپاتیت مزمن

۲ـ یدرادیواکتیف در بیماریهای تیروئید.

برای اطلاع کلیه فروشندگان لبنیات شمیرانات

طبق تصمیم عده ای از آقایان فروشندگان لبنیات در شمیرانات اقدام به تاسیس شرکت تعاونی تهیه و توزیع گردیده و بهمین منظور عده ای مامور تنظیم اساسنامه و انجام مقدمات کار گردیده‌اند و حسابی تحت شماره ۲۸۸۷ در بانك ملی شمیران تجریش افتتاح گردیده تا کلیه آقایان افراد محترم صنف لبنیات فروش وجوه سهام مورد درخواست خود را به حساب مزبور پرداخت فرموده و قبض رسید آنرا بدفتر موقت شرکت در شرف تاسیس جهت ثبت و اطلاع ارسال فرمایند .

آدرس دفتر موقت شرکت ـ قلهك ـ ایستگاه یخچال جنب فروشگاه بهارشیراز .

از طرف هیئت موسسین شرکت تعاونی فروشندگان لبنیات در شمیرانات در شرف تاسیس :

سهراب کیانی ـ لطف الله زیادلو ـ محمد چیذری ـ امیربابا محمدی ـ حسن پورمطلب‌ـصادق‌عسگری‌ـجعفرعطاءالهی ـعبدالرحیم عسگری ـ رضا چیذری .

تبریکات

سرکار سرهنك مهدی رحیمی

انتصاب جنابعالی را بریاست پلیس تهران‌از صمیم قلب تبریك میگویم . **حسین نوروزی اصفهانی**

آ ـ ۲۳۸۸۹

اطلاعات

سه‌شنبه
● ۱۱ رمضان ۱۳۸۵
● ٤ ژانویه ۱۹٦٦
● شماره ۱۱۸۷٤
● سال چهلم

مطابق تصویبنامه دولت :

برای ساخت اتومبیل در ایران پروانه جدید نمیدهند

بنابتصویب هیات وزیران وزارت اقتصاد فقط میتواند به سه کارخانه اتومبیل‌سواری سازی اجازه فعالیت بدهد .

طبق این تصویبنامه برای اتومبیل کوچك دو در یك پروانه ، متوسط ٤ در چهار سیلندر یك پروانه واتومبیل بزرك شش سیلندر یك پروانه می تواند صادر بشود .

مطابق این تصویبنامه که بتقاضای وزارت اقتصاد تصویب شده است برای ساختن کامیون و کامیونت چهار پروانه که تابحال از طرف وزارت اقتصاد صادر شده کافی تشخیص‌داده شده و صدور پروانه جدید ممنوع گردیده است .

در زمینه ساخت اتوکار ، آمبولانس و وانت نیز تابحال سه‌پروانه صادر گردیده که تعداد آنها کافی تشخیص داده شده است .

برای اتومبیل های سواری بیابانی موافقتنامه و یاپروانه جدید صادر نخواهد شد و تعدادآنهامحدودبگروهی است که قبلا موافقت اصولی‌آن‌صورت گرفته باشد و یا تامدت ششماه از تاریخ صدور این تصویبنامه پروانه مونتاژ خودرا تبدیل بساخت نمایند. ضمنا دولت تعهد کرده است از تاریخ صدور این تصویبنامه تا پنج سال دیگر هیچگونه تغییری درسود بازرگانی و معافیت های گمرکی‌بزیان کارخانجات تولید کننده اتومبیل‌ندهد

خبرنگار اقتصادی ما اضافه می کند : وزارت اقتصاد طبق برنامه‌ای در نظر دارد صنعت‌اتومبیل سازی را درایران بصورت قطعی ایجادکند .

کشف سکه‌های ساسانیان در عراق

بقرار اطلاع رایزن فرهنگی‌ایران درعراق هیئت حفاری علمی وابسته به‌انستیتوی باستان شناسی ایتالیائی در عراق ضمن کاوشهای باستان - شناسی در تل‌عمر (سلوکیه) مجاور قریه سلیمان‌بك بریاست آقای‌دکتر جورج کولین موفق به‌کشف ۲۵۰عدد سکه متعلق به دوره ساسانی(زمانی که‌ساسانیان درعراق تسلط‌داشته‌اند قبل‌از فتوحات اسلامی) گردیده‌اند که ازنظر مطالعات و تحقیقات‌باستان شناسی حائز کمال اهمیت است‌سکه های مکشوفه برحسب قوانین دولت عراق تقسیم خواهد شد .

در مرحله سوم اصلاحات ارضی

از هیچکس زمین گرفته نمیشود

● **در مرحله سوم اصلاحات ارضی زمین های موات و بایر تقسیم میشودو به عمران و آبادی وبالابردن سطح زندگی کشاورزان توجه خواهد شد**

مرحله‌سوم اصلاحات ارضی طی۲۰ ماده روز نوزدهم دیماه که مصادف‌با سالروز اصلاحات ارضی ایران است بوسیله وزیر کشاورزی اعلام‌خواهد شد.

اعلام مرحله سوم در مراسم‌جشن سالروز اصلاحات ارضی که درسالن محمد رضاشاه پهلوی برگزار خواهد شد، انجام میگیرد.

آقای دکتر ولیان معاون وزارت کشاورزی وسرپرست‌سازمان اصلاحات ارضی کل کشور بخبرنگار ما اظهار داشت: بمناسبت آغاز پنجمین سال تصویب لایحه الحاقی اصلاحات ارضی در حدود ۲٦۰ نفر از خدمتگزاران اصلاحات ارضی ایران نشان و مدال دریافت خواهند داشت.

نشان‌های اصلاحات ارضی دارای فرمان مخصوص از طرف شاهنشاه خواهدبود.

● **زمینهای موات وبایر**

سرپرست سازمان اصلاحات ارضی کل کشور در مورد اجرای مرحله‌سوم اصلاحات ارضی اظهار داشت در این مرحله‌از هیچکس زمین گرفته‌نخواهد شد بلکه دولت زمینهای موات وبایر خودرا بین افرادوشرکتهائی که‌توانائی وامکانات اداره کردن وکشاورزی در زمینها را داشته باشند تقسیم خواهد کرد.

درمرحله سوم برای عمران وآبادی بالابردن سطح‌زیر کشت وبازده‌اراضی کشاورزی ، تقویت و حمایت بیشتر از شرکتهای تعاونی ، وبهبود وضع دهات و بالا بردن درآمد کشاورزان فعالیت خواهد شد واقدامات وسیعی صورت‌خواهد گرفت ونظر این‌خواهد بود که سطح زندگی کشاورزان ترقی پیداکند.

تقدیم نشان شاهنشاه

بقرار اطلاع پس از پایان مراسم سالروز اصلاحات ارضی تیمسارسپهبد یاحی وزیر کشاورزی و آقای دکتر ولیان‌معاون‌وزارت کشاورزی‌وسرپرست سازمان‌اصلاحات ارضی‌بحضورشاهنشاه شرفیاب میشوند واولین نشان طلای اصلاحات ارضی‌رابه‌شاهنشاه آریامهر که مبتکر ورهبر اصلاحات ارضی میباشند تقدیم خواهند کرد.

در میان‌افرادیکه بافتخار اخذنشان اصلاحات ارضی نائل میشوند نام‌آقای دکتر ارسنجانی وزیر سابق کشاورزی وجود دارد.

دیشب دریك میهمانی خصوصی که ازطرف آقای آرام وزیر خارجه بافتخارآقای «اورل هریمن» سفیر کبیرسیار و فوق‌العاده رئیس جمهوری امریکا،داده شد ، آقای هویدا نخست وزیرو «هنری مایر» سفیر کبیر امریکادر تهران نیز شرکت داشتند .

ازهفته آینده :

ماهی مصرفی تهران تأمین میشود

از هفته آینده، شرکت شیلات‌کار توزیع ماهی سفید در تهران ، رشت، بندر پهلوی وسایر شهرهای ساحلی شمال راآغاز خواهد کرد . شرکت شیلات ماهی سفید منجمد را کیلوئی ٦۰ ریال‌از شرکتهای تعاونی‌ماهیگیران خریداری میکند و ماهی بااحتساب ۱۰درصد پورسانتاژ فروش و هزینه حمل آن‌به‌شهرستانها، ازقرارکیلوئی ۷۰ ریال است مردم خواهد رسید.

این اطلاع رایکی از مقامات‌شیلات بندرپهلوی دراختیارخبرنگارما گذاشت واضافه کرد:شرکت‌شیلات طی‌شرحی که‌برای استانداری گیلان‌وفرمانداری بندرپهلوی نوشته تقاضا کرده است، برای فروش‌ماهی دررشت وبندرپهلوی از فروشندگان سابق ماهی‌دعوت شود تاشرکتهائی بنام توزیع ماهی تشکیل دهند وشیلات ماهی را از طریق این شرکتها در اختیار مردم بگذارد .در مورد «تامین ماهی مصرفی تهران نیز شیلات باشرکت سهامی توزیع و فروش ماهی و پرنده» مذاکراتی انجام داده است‌تاماهی موردنیازتهران‌بوسیله شرکت مزبور در دسترس مصرف کنندگان گذاشته شود.

چون از پانزدهم اسفند میزان‌صید ماهی افزایش مییابد، شرکت‌شیلات در نرخ ماهی سفیدتجدید نظر خواهد کرد وسعی میشودماهی بانرخ‌ارزانتری دراختیار مردم قرار گیرد. همچنین سعی میشوداز هفته آینده تاپایان‌سال جاری که فصل صید و فروش ماهی است، ماهی‌همیشه‌دربازار موجودباشد.

اسامی نانوائی های تهران

ازطرف شهرداری تهران منتشر شد

● **تعداد دکانهای سنگکی، تافتونی ، لواشی، بربری معین شده و نرخ هر یك معلوم گردیده است**

امروز شهرداری تهران اسامی نانوا های تهران راکه از روی صورت‌سهمیه آرد و گندم استخراج شده جهت‌چاپ به جرائد فرستاد .این اسامی پس‌از چاپ مورد اظهار نظر و بررسی قرار میگیرد و در مدت معین تعدادنانوایان مجاز تهران معلوم خواهد شد .

اسامی نانوایان در شماره آینده روزنامه چاپ میشود و تعداد نانوایان سنگکی ، تافتونی ، لواشی ، بربری دراین صورت منظور است .

خبرنگار اطلاعات می نویسداقدامات کمیسیون نان که در مدت ششماه گذشته معمول شده‌است بنظرشهرداری رسیدو نرخ انواع مختلف نانهای سنگکی ، لواشی ، فربز ، تافتون نیز تعیین گردیده است .

خبرنگار اطلاعات می نویسد که اجرای رسمی طرح نان تهران احتمالا از روز بیست‌و یکم دیماه آغاز می شودو تا آنروز سهمیه جدید آرد بوسیله شرکت های تعاونی توزیع آسیاب داران و نانوایان تحویل‌دکان های نانوائی خواهد شد .

هیئت اقتصادی ایران در مسکو

از مراکز صنایع ذوب فلز شوروی دیدن کرد

رادیومسکو دیشب گفت :آقای احمد میرفندرسکی‌سفیر کبیرایران دراتحاد شوروی امروز (دیروز) به افتخار هیئت نمایندگی دولتی‌ایران که ریاست‌آن‌باآقای دکترعالیخانی میباشد ، مجلس ضیافتی ترتیب‌داده آقای «باکوف» معاون هیئت‌وزیران اتحاد شوروی و اسکاچکوف رئیس کمیته دولتی روابط اقتصادی با کشورهای خارجی وکمیته وابسته به‌هیئت وزیران اتحاد شوروی و معاون سازمان برنامه اتحادشوروی ومعاون ووزارت امور خارجه اتحاد شوروی و مقامات رسمی دیگر در این ضیافت حضور داشتند .

رادیو مسکو همچنین گفت:اعضای هیئت اقتصادی ایران که دراتحاد شوروی اقامت دارند آشنائی خود رابامسکو ادامه میدهند ،مهمانان ایرانی در شب اول ژانویه‌درمراسم جشن سال نو ۱۹٦٦ شرکت‌نمودند و وقت خودرا در دوروز اول این عیدبرای آشنائی‌بانقاط‌دیدنی‌پایتخت شوروی اختصاص دادند مهمانان ایران ازمترومسکو و آثار تاریخی مسکو دیدن نمودند.امشب(دیشب) هیئت نمایندگی ایران به شهر «کیکوبه» که یکی‌از مراکزصنایع ذوب‌فلز شوروی‌است‌عزیمت‌خواهند کرد.

اعلامیه اخوان المسلمین

علیه رژیم مصر

جمعیت اخوان المسلمین مصر ضمن‌اعلامیه‌ای جدید که‌برضدرژیم ناصر در مصر چاپ و منتشرنموده ازتحریکات و دسایس ناصر در سایر کشورهای عربی واسلامی‌پرده برداشته وضمن اعلامیه مزبور سیاست ضد اسلامی اورادرداخل‌و خارج کشور مصر بطور تفصیل تشریح کرده است .

دراین اعلامیه اضافه شده که‌ده تن‌ازافراد اخوان‌المسلمین درزیر شکنجه درمصرجان سپرده‌اند .

رئیس جمهوری فیلیپین بتهران می‌آیند

نحوه اجرای اصلاحات ارضی دردهات ایران مورد بازدید رئیس‌جمهوری فیلیپین‌قرارمیگیرد

حضرت پرزیدنت « دیاسدادو - ماکاپاگال »رئیس جمهوری‌فیلیپین که قراراست‌برای آشنائی‌باقوانین و نحوه اجرای قانون اصلاحات ارضی آخر این هفته وارد تهران شوند احتمالا از چند قریه که مقررات اصلاحات ارضی در آنها اجرا شده است بازدید خواهند کرد .

آقای دکتر ولیان معاون‌وزارت کشاورزی و سرپرست سازمان اصلاحات ارضی کل کشور دراین زمینه بخبرنگار ما اظهار داشت : برنامه آشنائی حضرت رئیس جمهور فیلیپین با اصلاحات ارضی ایران با نظر خود ایشان تنظیم خواهد شد و بهر حال وزارت کشاورزی‌وسازمان اصلاحات‌ارضی آمادگی دارد تا هرگونه اطلاعات لازم را در اختیار معظم‌له قراردهد.

ادارات آموزش وپرورش شهرستانها

مورد بازدید وزیر آموزش وپرورش قرار میگیرد

● **وزارت آموزش و پرورش برای توسعه تعلیمات‌عالیه در سال آینده برنامه‌هائی بمرحله اجرا در می‌آورد**

امروز یك مقام مطلع وزارت‌آموزش و پرورش بخبرنگار ما گفت که از این ببعد وزیر آموزش و پرورش‌برای رسیدگی بامور ادارات آموزش‌وپرورش باستانها وشهرستانهای‌کشورمسافرت خواهد کرد .

همین مقام افزودکه برنامه وزارت آموزش و پرورش از این ببعد توسعه تعلیمات عالیه و انطباق آن بااحتیاجات زمان خواهد بود و برای اجرای این برنامه درسال آینده تعداد زیادی از فارغ‌التحصیلان سیکل دوم دبیرستان ها و همچنین عده زیادی از کسانی‌که پشت کنکور مانده‌اند در دانشکده‌های شهرستانها پذیرفته خواهند شد .

خبرنگار ما مینویسد از هم اکنون برای توسعه تعلیمات عالیه و تجهیز آن برنامه هائی بوسیله مقامات وزارت آموزش و پرورش در دست تهیه‌است

-همنهری!
شب جمعه روچیر یادت نره!
روم ۱روزنامه فکاهی توفیقی!

توفیق منتشر شد

رئیس آکادمی علوم امریکا با محققین دانشگاه تهران ملاقات کرد

صبح امروز آقای پروفسور«سایتز» رئیس آکادمی‌علوم‌آمریکا درشورای تحقیقات علمی دانشگاه تهران‌حضور یافت .

ابتدا آقای دکتر صالح رئیس دانشگاه تهران، محققین دانشگاه‌را به پروفسور «سایتز» معرفی کرد و سپس هریك از استادان عضوشورای تحقیقات علمی در باره فعالیت‌هائی که در دانشگاه مینمایند به پروفسور «سایتز» اطلاعات مشروحی دادند و خط‌مشی تحقیقاتی خود را برای‌سال های آینده بیان نمودند .

آقای پروفسور سایتز از اقدامات دامنه‌داری که دانشگاه تهران آغاز نموده است اظهار خرسندی کرد و وعده همکاریهای دامنه‌دار بین‌شورای تحقیقات علمی دانشگاه و آکادمی علوم آمریکا را داد .

پیام شستری بشاهنشاه

رادیو دهلی اطلاع داد که آقای شستری نخست‌وزیرهند ، درسر راه خود ازدهلی به تاشکند، هنگام‌عبور هواپیما از آسمان ایران پیامی‌بحضور شاهنشاه ایران ارسال داشته است . نخست‌وزیر هند درپیام‌خود درآستانه سال‌نو مسیحی برای ایران آرزوی سعادت و کامرانی کرده و اظهار امیدواری نموده که همکاریهای دو کشور توسعه یابد .

شرفیابی رئیس آکادمی علوم امریکا

ساعت ۱۱ونیم صبح امروز آقای دکتر «فردریك‌سایتس» رئیس‌آکادمی علوم امریکا باتفاق‌آقای دکترجهانشاه صالح رئیس دانشگاه تهران بحضور شاهنشاه آریامهر شرفیاب شدند.

برای رسیدگی به روابط ایران وعراق

شورای وزیران عراق تشکیل جلسه داد

بغداد -٤ ژانویه - خبرگزاری فرانسه - رادیو بغداد اعلام داشت که شورای وزیران عراق دیشب‌بار دیگر روابط میان عراق‌و ایران‌را مورد بررسی قرارداد رادیو بغداد گزارش دادکه تصمیماتی درباره مسئله بحران روابط ایران وعراق گرفته شده است .رادیوبغدادماهیت این تصمیمات رافاش‌نکردوهمینقدر گفت که‌عبدالرحمن البزاز نخست وزیر عراق که ضمناسمت‌وزارت امورخارجه رابعهده دارد، مامور اجرای این تصمیمات شده‌است .

رادیو بغداد اضافه کردکه هیئت وزیران در جلسه دیشب‌خود مسئله دفاع غیر نظامی را نیز مورد بررسی قرارداد و تصمیم گرفت کمیته‌ای بریاست عبدالعزیز عوقیلی برای تقویت سازمانهای دفاعی تشکیل‌دهد این کمیته بایددر کوتاهترین مدت‌گزارشی به شورای وزیران تسلیم کند .

رادیو بغداد همچنین گزارش‌داد که‌عبدالرحمن البزاز نخست وزیر عراق در این جلسه‌جریان‌مذاکرات اخیر خودرابا اعلیحضرت‌ملك‌فیصل پادشاه عربستان سعودی باطلاع همکاران خودرسانیده است .

کمیسیون استخدام

روز پنجشنبه تشکیل جلسه میدهد

جلسه‌کمیسیون مشترك خاص استخدام مجلسین ، برای رسیدگی به لایحه استخدام کشوری ، که قرار بوددیروز تشکیل شود ، روز پنجشنبه تشکیل خواهد گردید و بررسی لایحه‌استخدام و ماده ۵۳ آنرا ادامه خواهد داد .

آقای دکتر معتمد وزیری رئیس کمیسیون استخدام مجلس شورای‌ملی و عضو کمیسیون خاص امروز بخبر نگار ما گفت : کمیسیون خاص استخدام و شورایعالی اداری کشور بر سر ماده ۵۳ لایحه اختلافی‌ندارند ، این ماده که مربوط به تعیین‌فوق‌العاده شغل کارمندان دولت است ، بنظر کمیسیون احتیاج به جرح و تعدیل داشت و برای اینکه بصورت صحیح و مناسبی درآید برای مطالعات‌بیشتر بیك سو کمیسیون ارجاع گردید .

این سو کمیسیون مطالعات خود را انجام داد و پیشنهاد خودرابه‌کمیسیون تسلیم‌داشت ، اماچون‌دولت‌درموردا‌ین پیشنهادمطالعه‌قبلی‌نداشت بهمین‌علت برای بررسی‌بیشتر، دیروز کمیسیون استخدام به پیشنهاد آقای‌دکتر گودرزی وزیر مشاور تشکیل نشد .

روزنامه فردا

فردا منتشر میشود

از فردا صبح درسینماهای از فردا صبح

پلازا - آتلانتیک - ادئون

تاریخ سینما هرگزنام این اثرعظیم‌وپرخرج‌راازیادنخواهد برد

بعلت طولانی بودن فیلم شروع سئانسها بشرح زیر است
پلازا ۱۱ صبح ۳-٦-۹٫۱۵ بعد از ظهر آتلانتیک ۱۱ صبح ۳٫۳۰-٦٫۳۰-۹٫۳۰ بعداز ظهر ادئون ۱۰٫۳۰ صبح- ۲٫۳۰- ۵٫۳۰- ۸٫۳۰ بعدازظهر.

شماره تلفن های جدید

شرکت‌سهامی‌ماستر

خیابان شاه رضا چهارراه کالج

تلفن های ٤٦۱٦٦ و٤۷۱۲۹

انتشارات

موسسه عالی حسابداری

۱- اصول حسابداری (جلد ۱) تألیف دکتر عزیز نبوی
۲- حقوق کار و بیمه‌های اجتماعی « دکتر فرهنگ مهر
۳- فرهنگ حسابداری « اریک ال. کوهلر
۴- چرا اطفال ناسازگار میشوند وچه باید کرد؟ « سناتور دکتر مهرانگیز منوچهریان
۵- اصول حسابداری (جلد ۲) « دکتر عزیز نبوی
٦- معادلات با مشتقات نسبی « بهزین شمس کیخسرو فرخ‌زاد
۷- فرم‌های حسابداری (در ۴ جلد) باهتمام محمود ناطقی
۸- حقوق جزای عمومی (زیرچاپ) تألیف دکتر محمد باهری

مرکز پخش : موسسه عالی حسابداری - ابتدای خیابان ایرانشهر

محل فروش : کتابفروشی‌های معتبر

سازمان بیمه‌های اجتماعی

قابل توجه آقایان کارفرمایان لباس شوئی های تهران - شمیران- شهر ری - کرج

بموجب ماده ۵قانون بیمه‌های اجتماعی وبنابه‌پیشنهاد هیئت مدیره سازمان بیمه‌های اجتماعی و تصویب جناب آقای وزیر کار وامور اجتماعی کارگران لباس شوئیهای شهرستانهای تهران - شمیران -شهرری وکرج اعم ازخشك شوئی - آب شوئی و اطوکشی از اول فروردین‌ماه ۱۳٤۵ مشمول بیمه اعلام میشوند و مقررات قانون بیمه‌های اجتماعی از تاریخ مذکور درباره آنان بموقع اجراء گذارده خواهد شد لذا بوسیله این آگهی تاریخ شروع بیمه باطلاع عموم کارفرمایان محترم میرسد . آقایان کارفرمایان میتوانند برای اخذ توضیحات بیشتر درتهران به‌اداره کل وصول حق بیمه تهران واقع‌درخیابان‌فرانسه نزدیك چهارراه امیر اکرم و درشهرستان‌های شمیران - شهرری و کرج بشعبه سازمان مراجعه فرمایند . بدیهی‌است بیمه کارگران کارگاههای لباس‌شوئی که در گذشته بیمه شده‌اند کماکان ادامه خواهد یافت و تاریخ مذکور در فوق تاریخ شروع بیمه آنها محسوب نمیشود . انتظار دارد که کارفرمایان محترم درانجام وظائف‌قانونی خود اقدام لازم معمول و کمال همکاری را باسازمان بیمه های اجتماعی مبذول فرمایند

رئیس هیئت مدیره و مدیرعامل سازمان بیمه های اجتماعی - دکتر محمودخواجه‌نوری

ناهار ایرانی کامل در

هتل شبهای تهران

۱۵۰ ریال

الهیه - خیابان فرشته - ساختمان بشارت - تلفن ۸۵۱۳۰٤

سیاه و سیاه

همه شنیدند و سیاه میخوانند ...
شما هم بخوانید

فردا شنیدند و سیاه منتشر میشود