

明治 23.

明治 26.

明治 26.

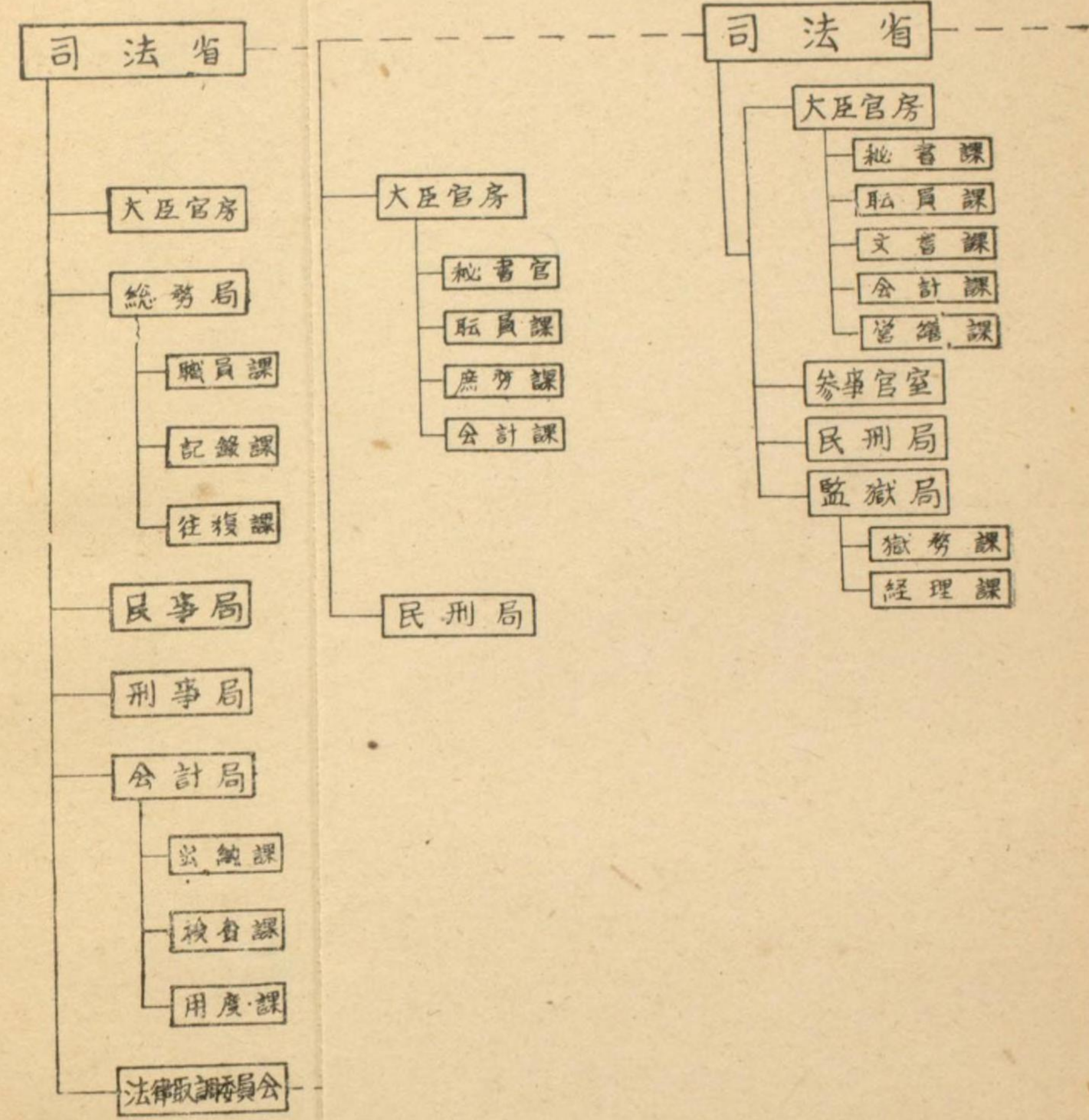

司法省
明治 23.6.20 官制改正

司法省
明治 26.11.8 官制改正。
秘書課
明治 26.11.8 大臣官房に設く。
記録課
明治 26.11.8 廃止。

司法省
明治 26.12.5 官制改正。

明治 23.

明治 24.

明治 25.

明治 26.

明治 26.

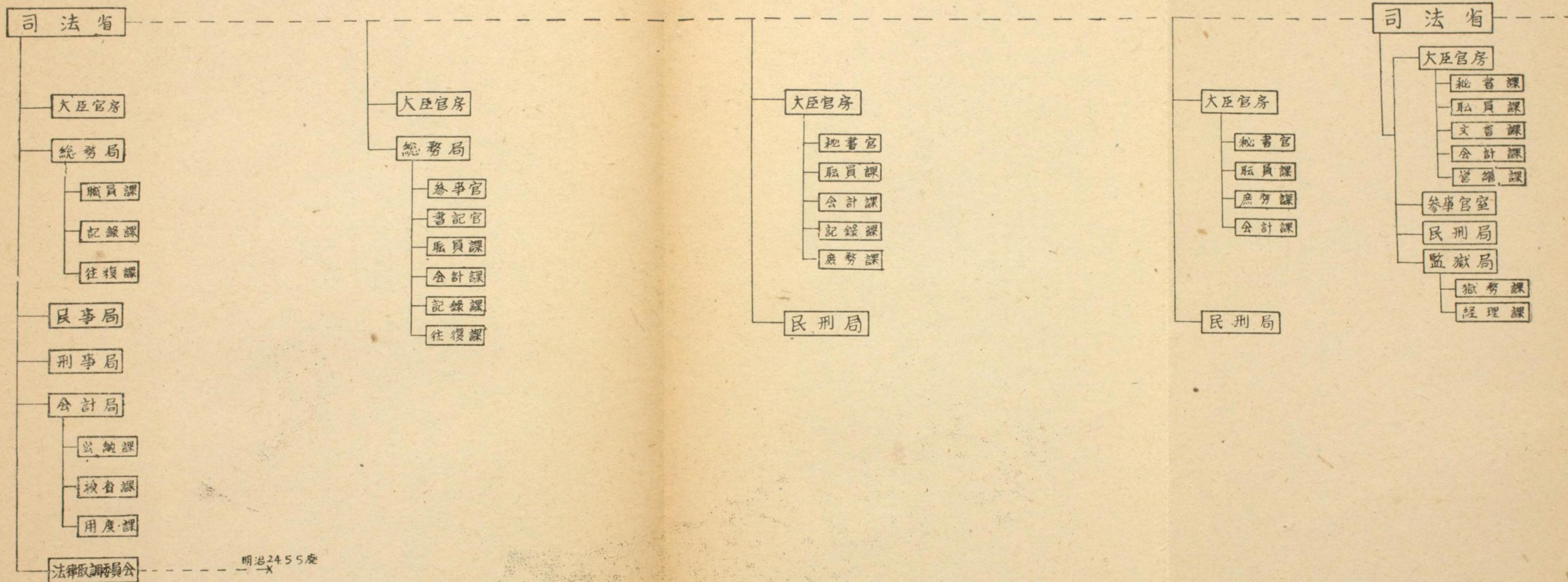

司法省
明治 23.6.28 官制改正。

法律取調委員会
明治 24.5.5 廃止。

司法省
明治 24.7.24 官制改正。

司法省
明治 25.11.21 官制改正。

司法省
明治 26.11.8 官制改正。
秘書課
明治 26.11.8 大臣官房に設け。
記録課
明治 26.11.8 廃止。

司法省
明治 26.12.5 官制改正。

◎備考
裁判所構成法実施
明治 23.11.1

司法省機構図 {自明治 23 年
至明治 26 年}

明治 27

明治 44

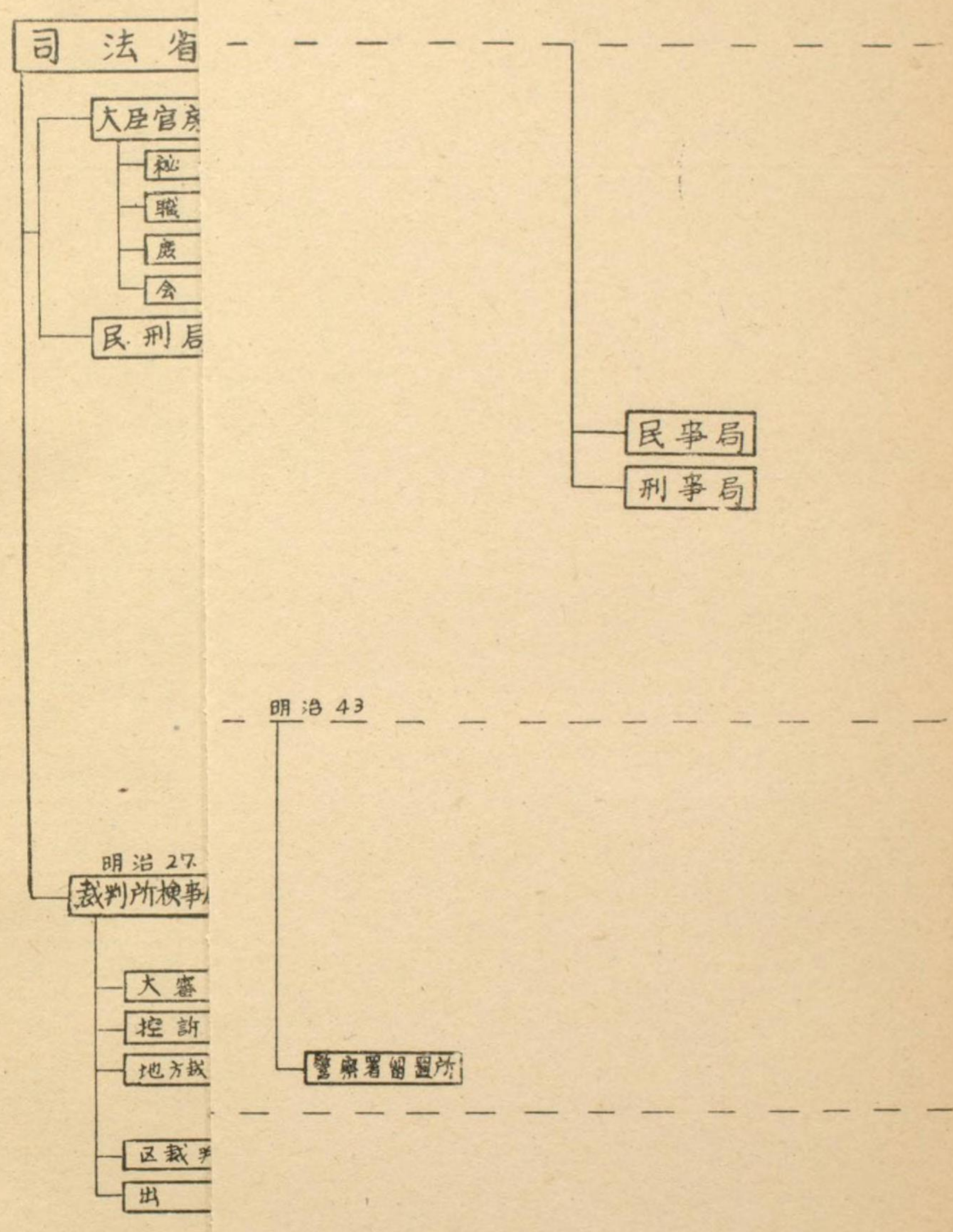

司法省
明治 27

司法省
明治 44. 4. 14 官制改正。
民刑局を廢し 民事局、
刑事局を置く。

明治 27

明治 33

明治 34

明治 44

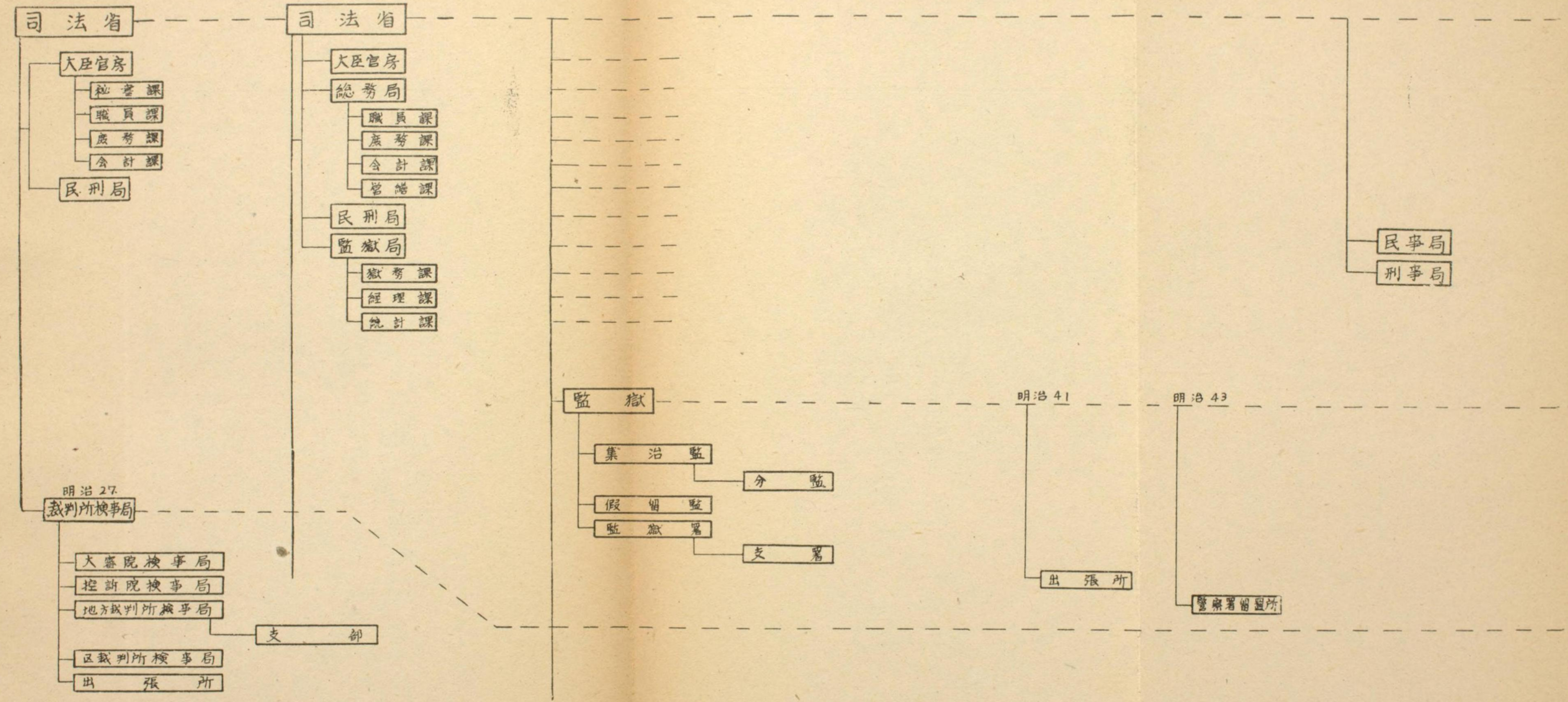

司法省
明治 27 官制改正。

司法省
明治 33 4 20 官制改正。

司法省
明治 34 官制改正。

司法省
明治 44 4 14 官制改正。
民刑局を廢し民事局・
刑事局を置く。

司法省機構図 {自明治 27 年
至明治 44 年}

大正元年

大正14年

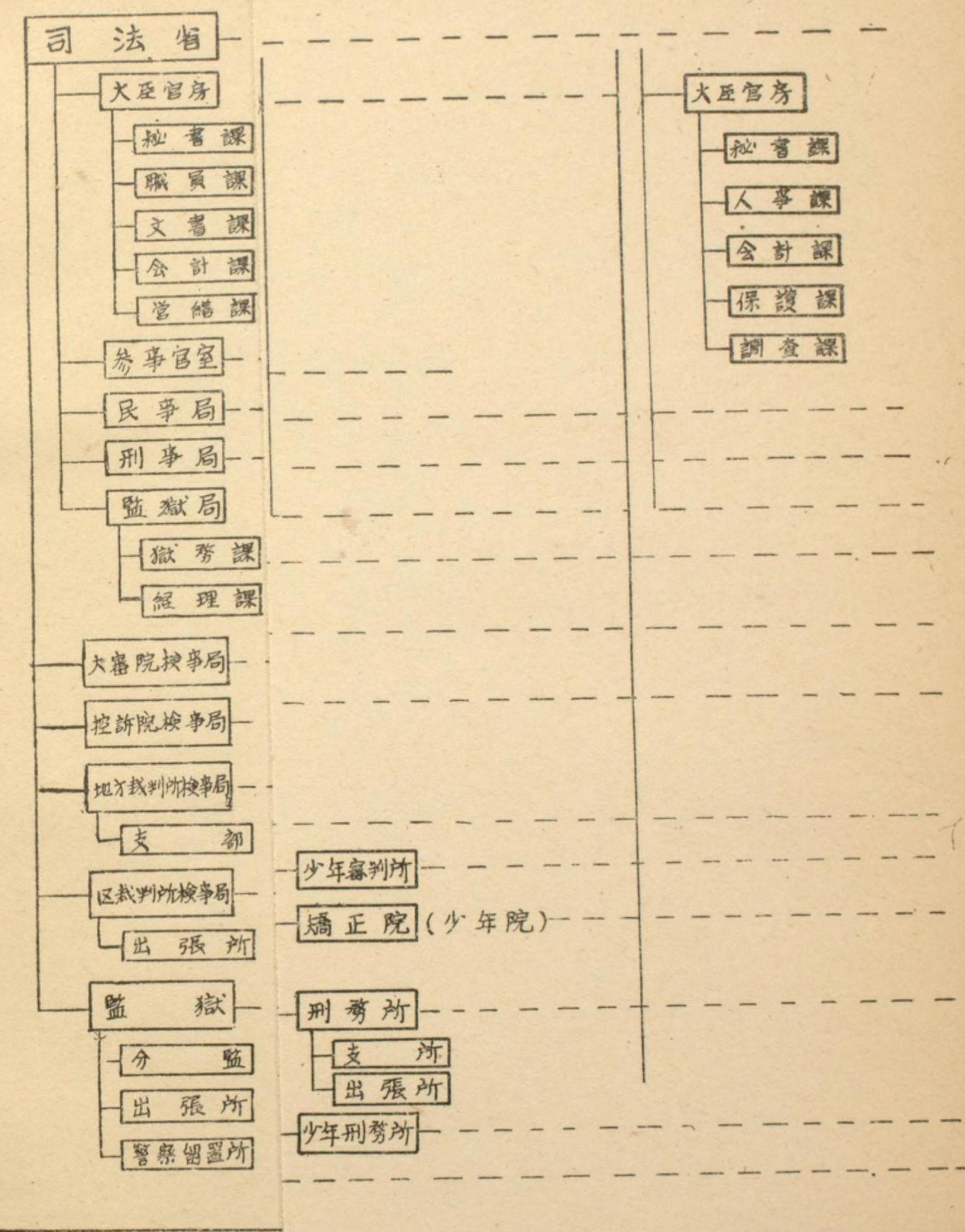

司法部
 大正11.11.9 官制改正。
 少年審判所、矯正院
 大正11.11.9 増置。

司法部
 大正14.12.2 官制改正。

大正元年 |

大正元年 大正2年 大正8年 大正10年 大正11年 大正14年

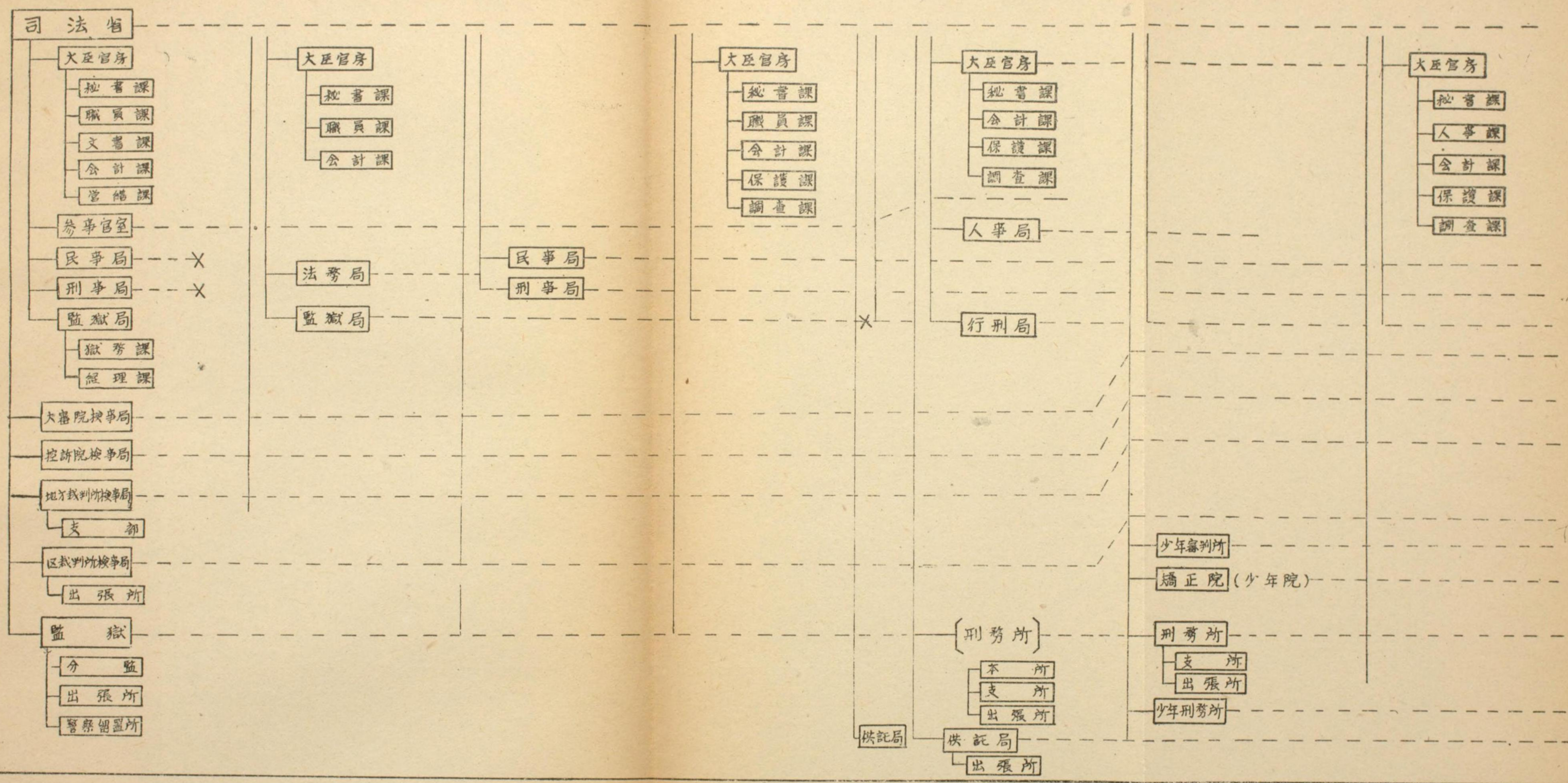

司法部
大正2.6.13官制改正。

司法部
大正6.4.18官制改正。

司法部
大正10.6.4官制改正。

供託局
大正11.3.29増置。

司法部
大正11.5.28官制改正。
刑務所
大正11.10.14監獄法
施行刑務所改稱。

司法部
大正11.11.9官制改正。
少年審判所・矯正院
大正11.11.9増置。

司法部
大正14.12.2官制改正。

大正元年1月1日現在

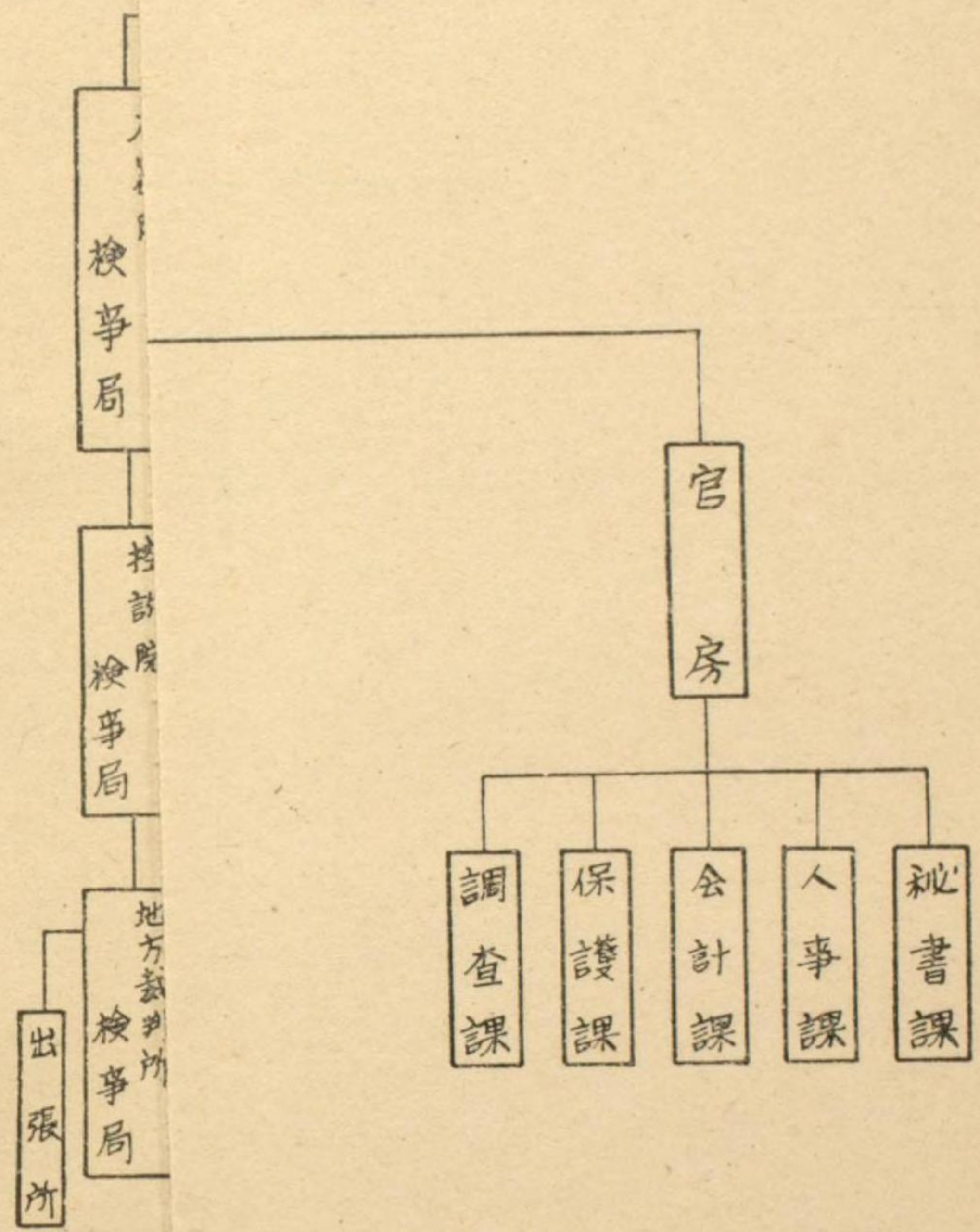

昭和元年

司法大臣

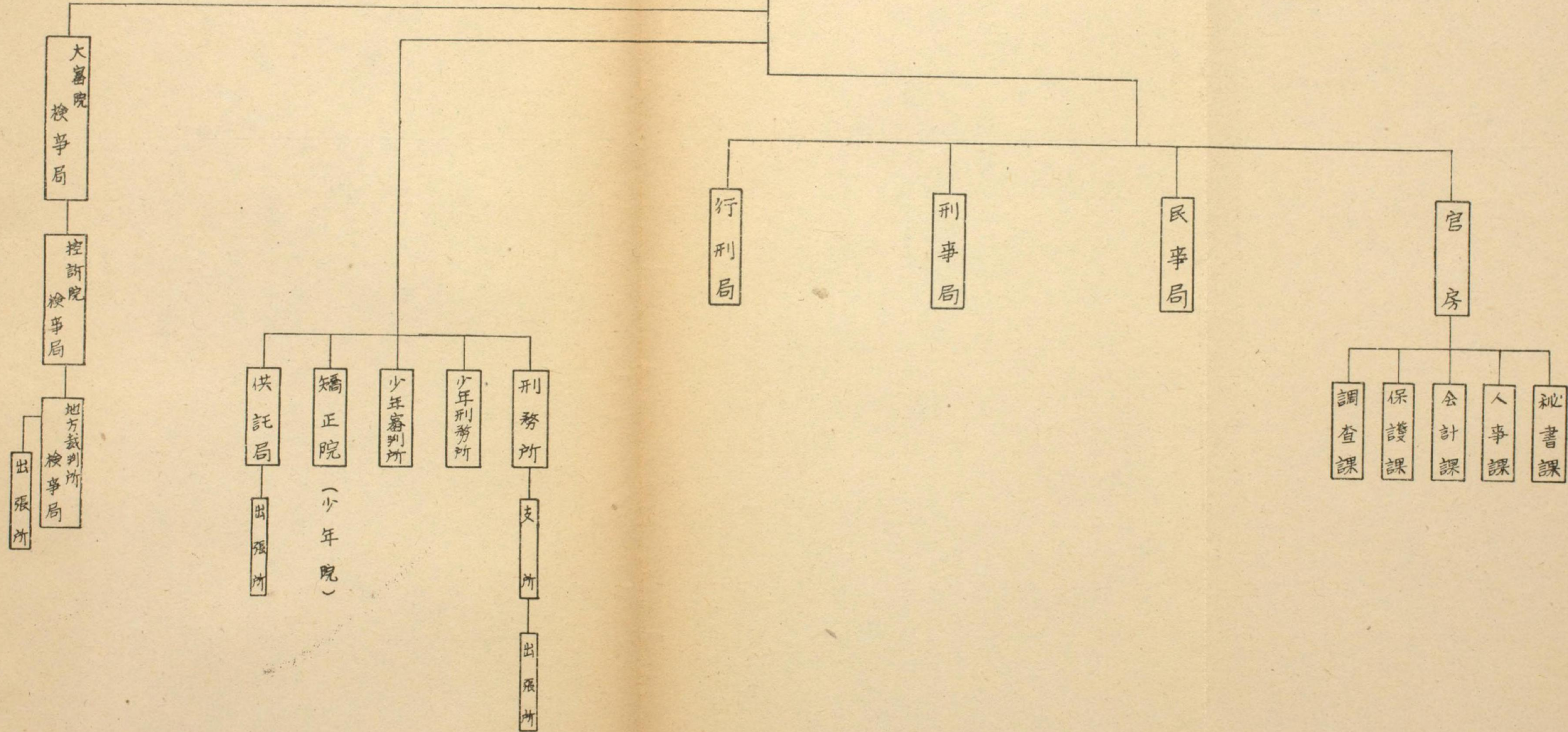

昭和元年

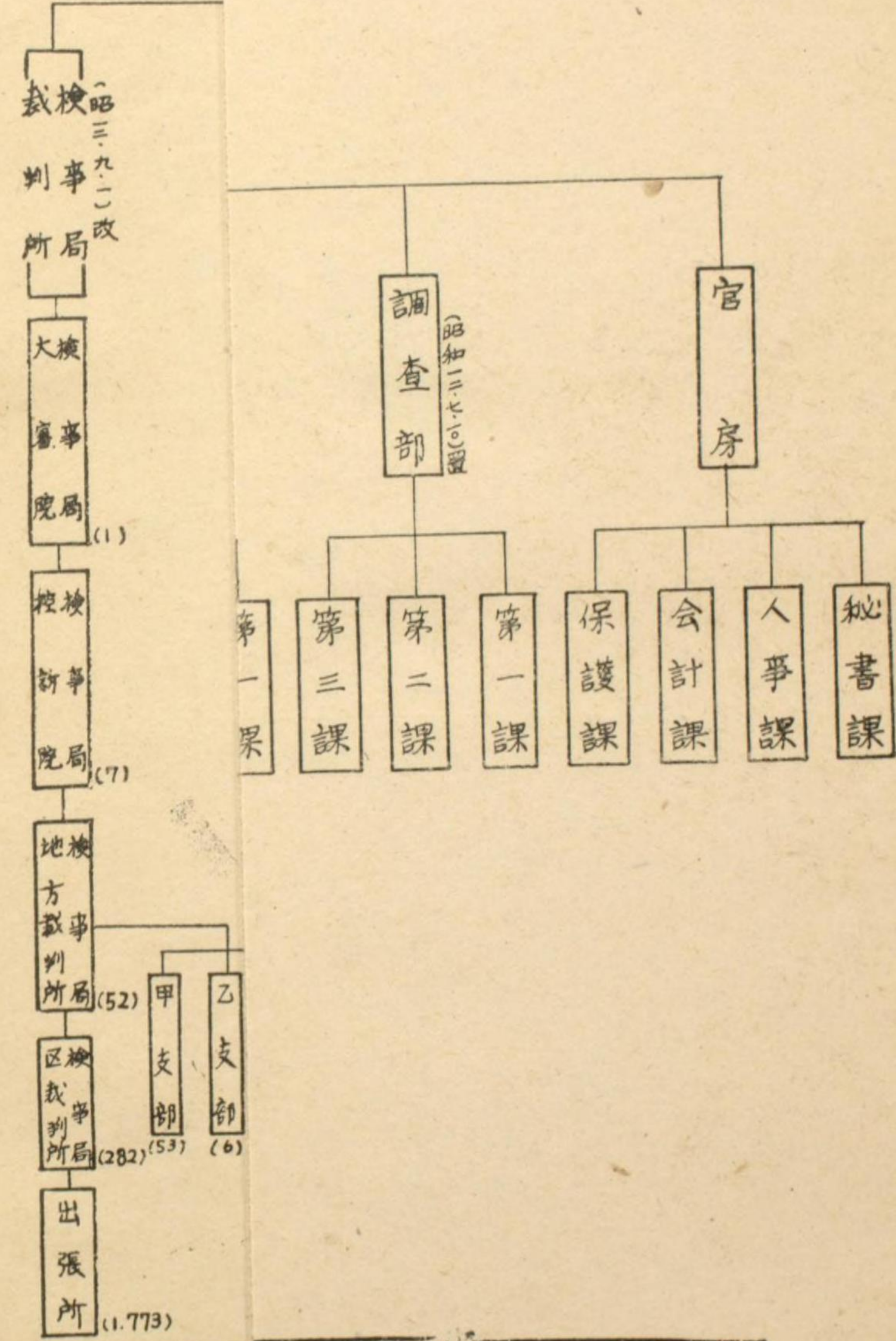

◎ 備

昭和 12 年

司 法 大 臣

昭和12年7月14日 勅令第318号改正

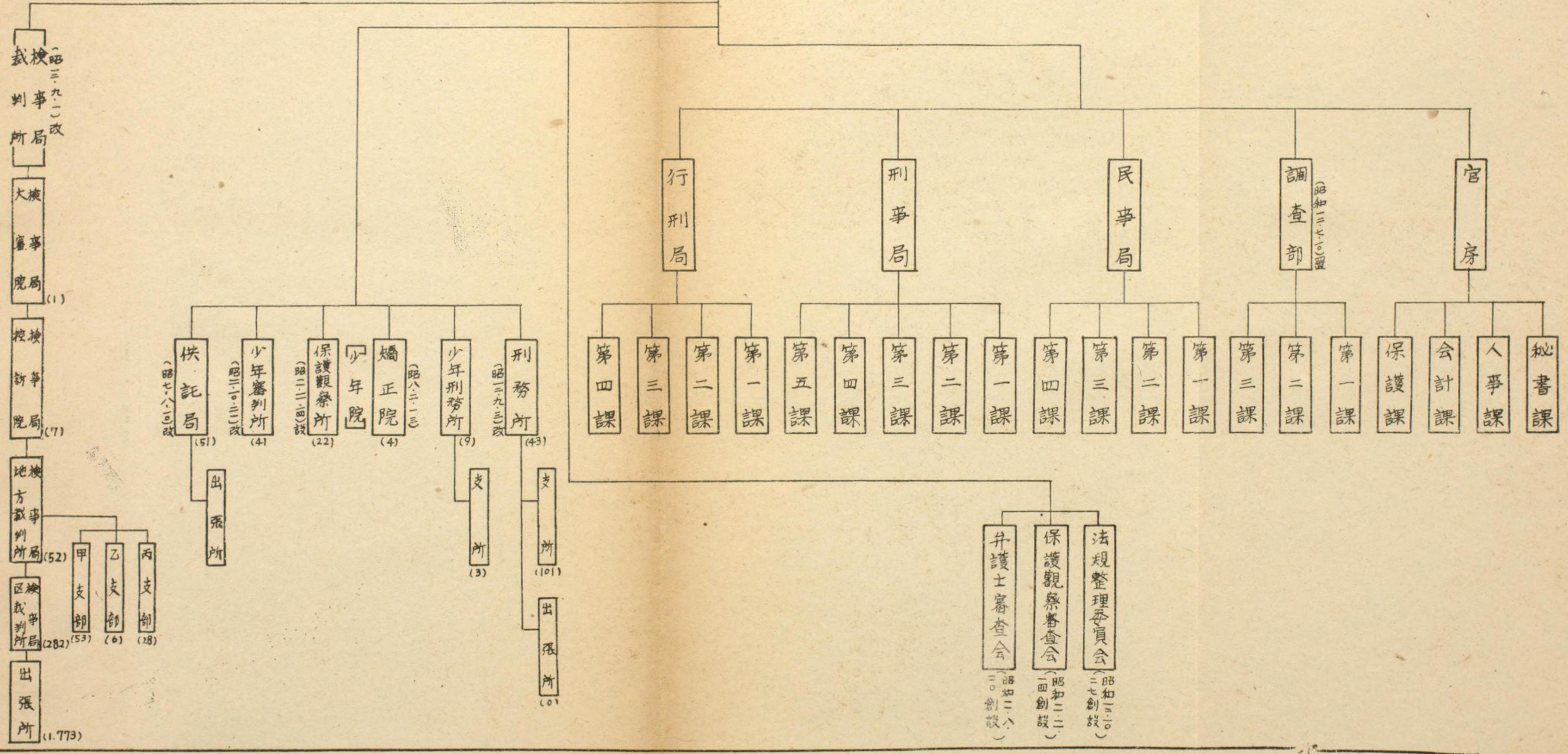

◎ 備考
 () の實用数字は片箇数字を示す。

昭和12年10月1日現在

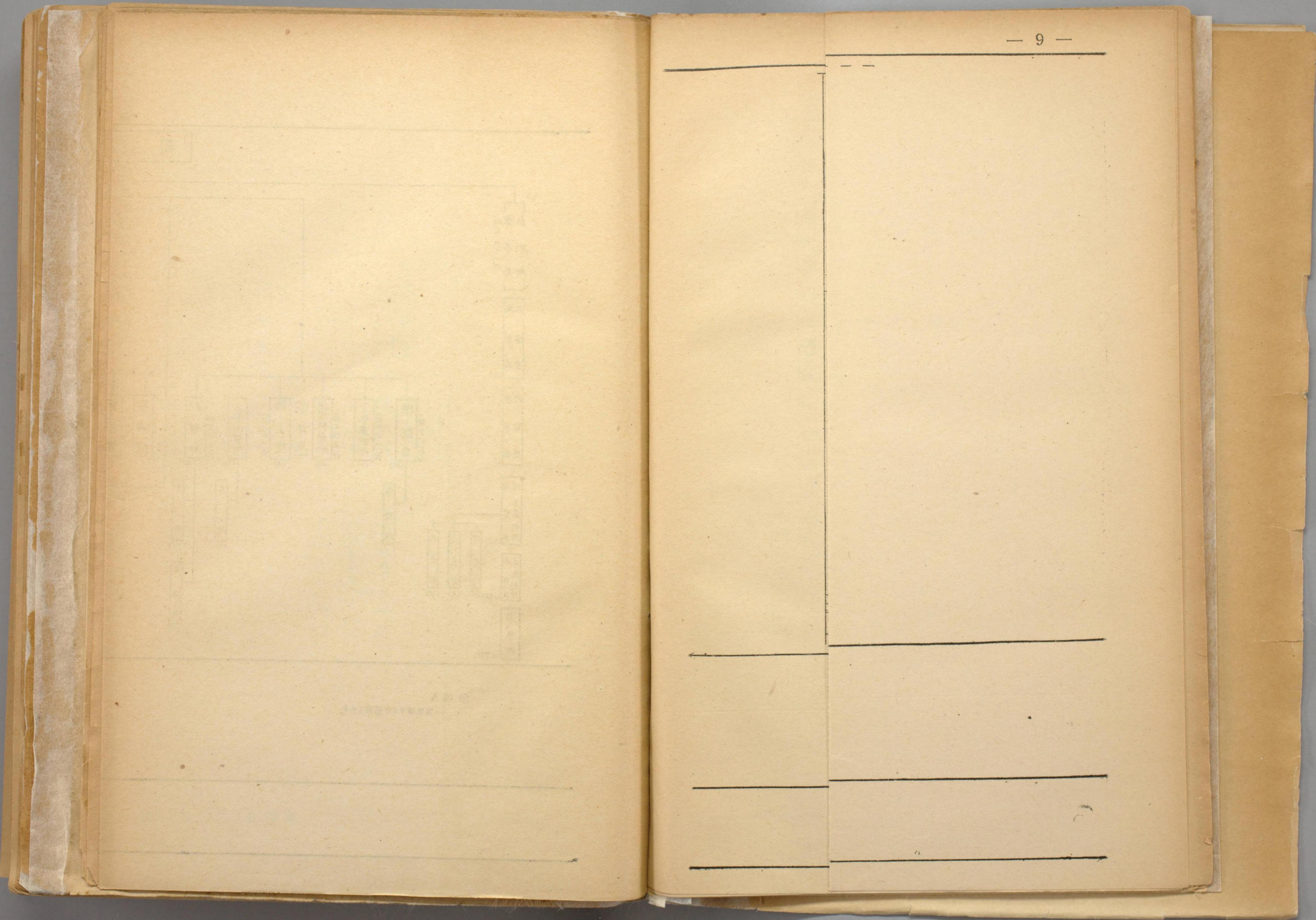

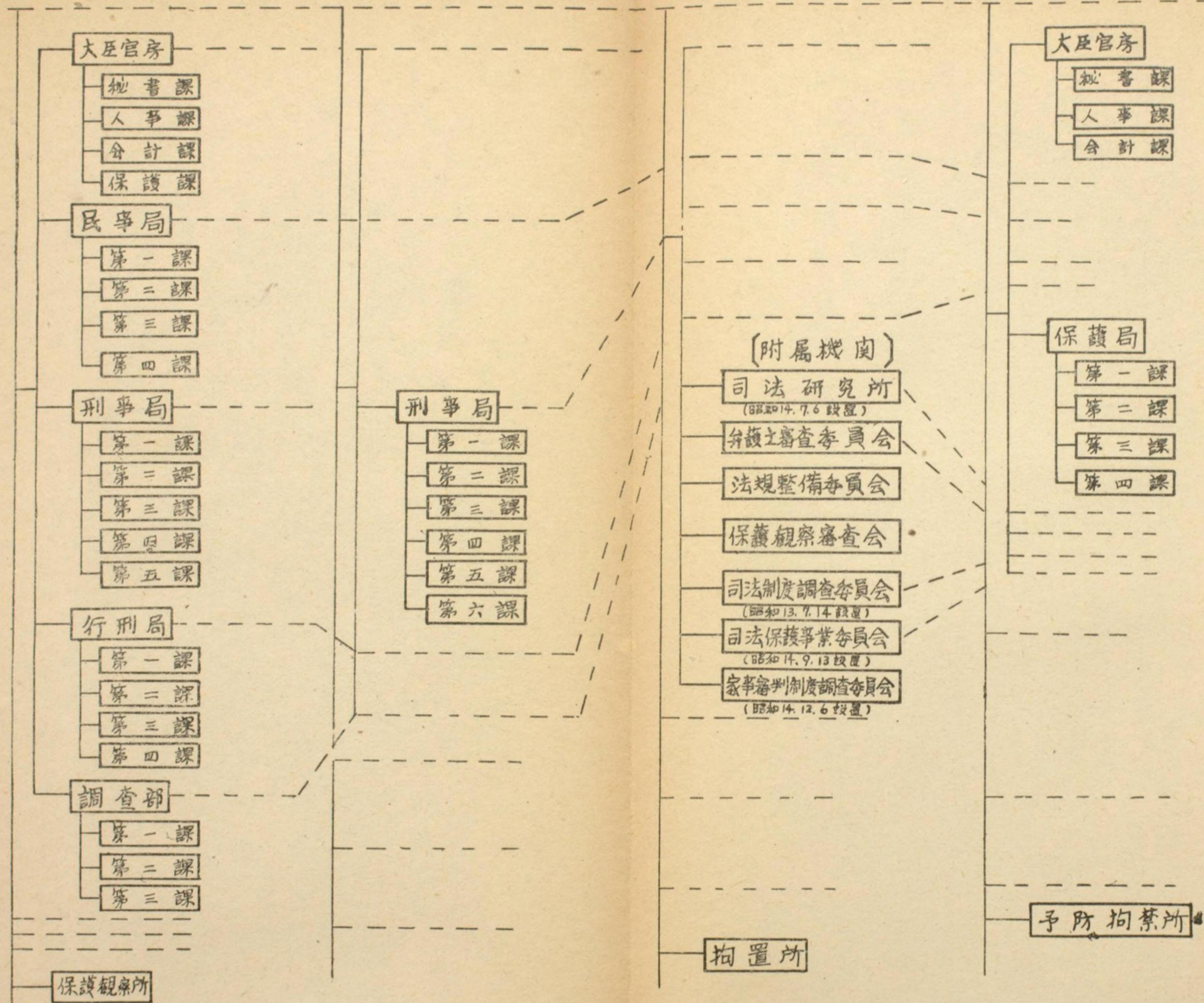

司法省機構図 {自昭和13年
至昭和17年}

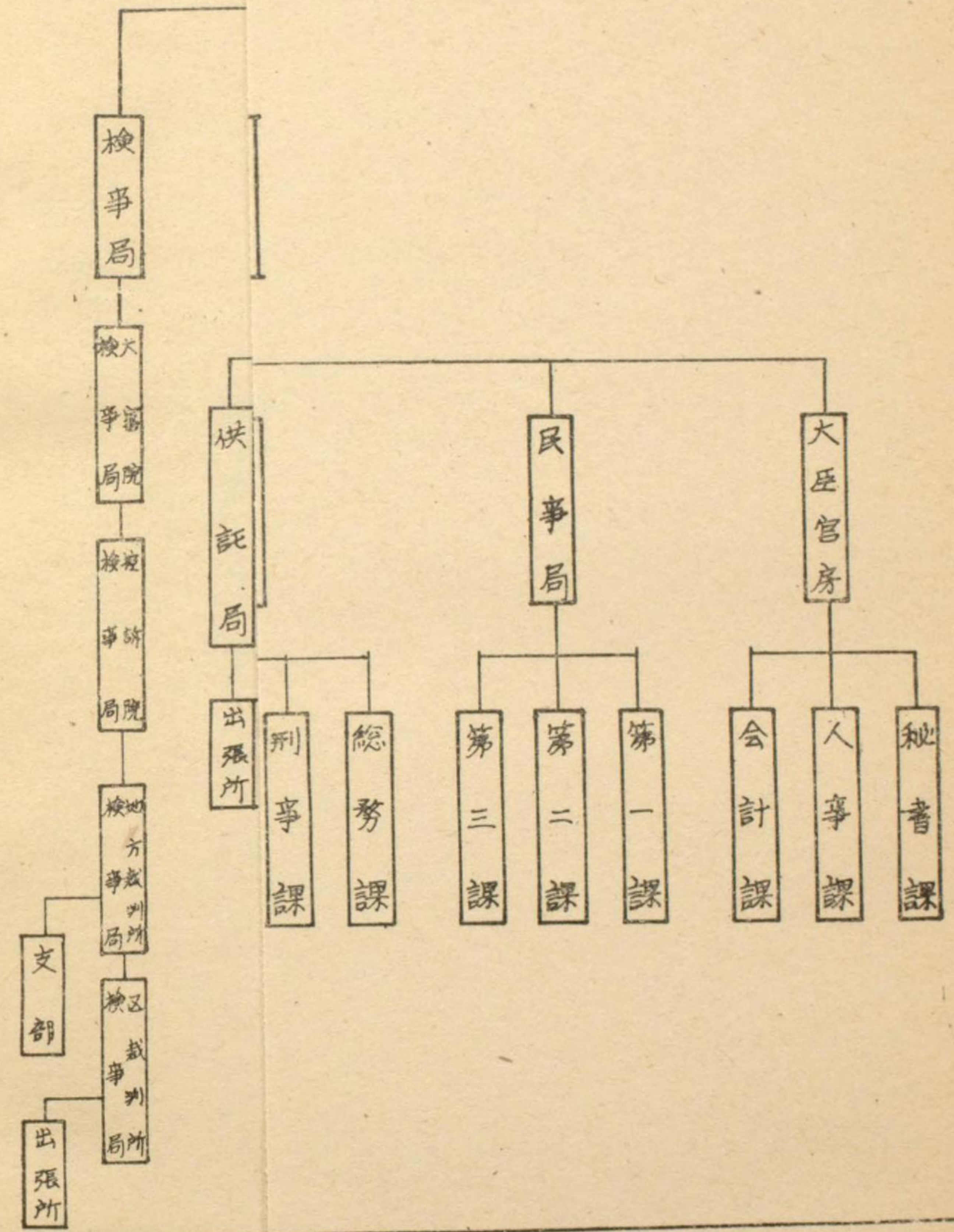

昭和18年

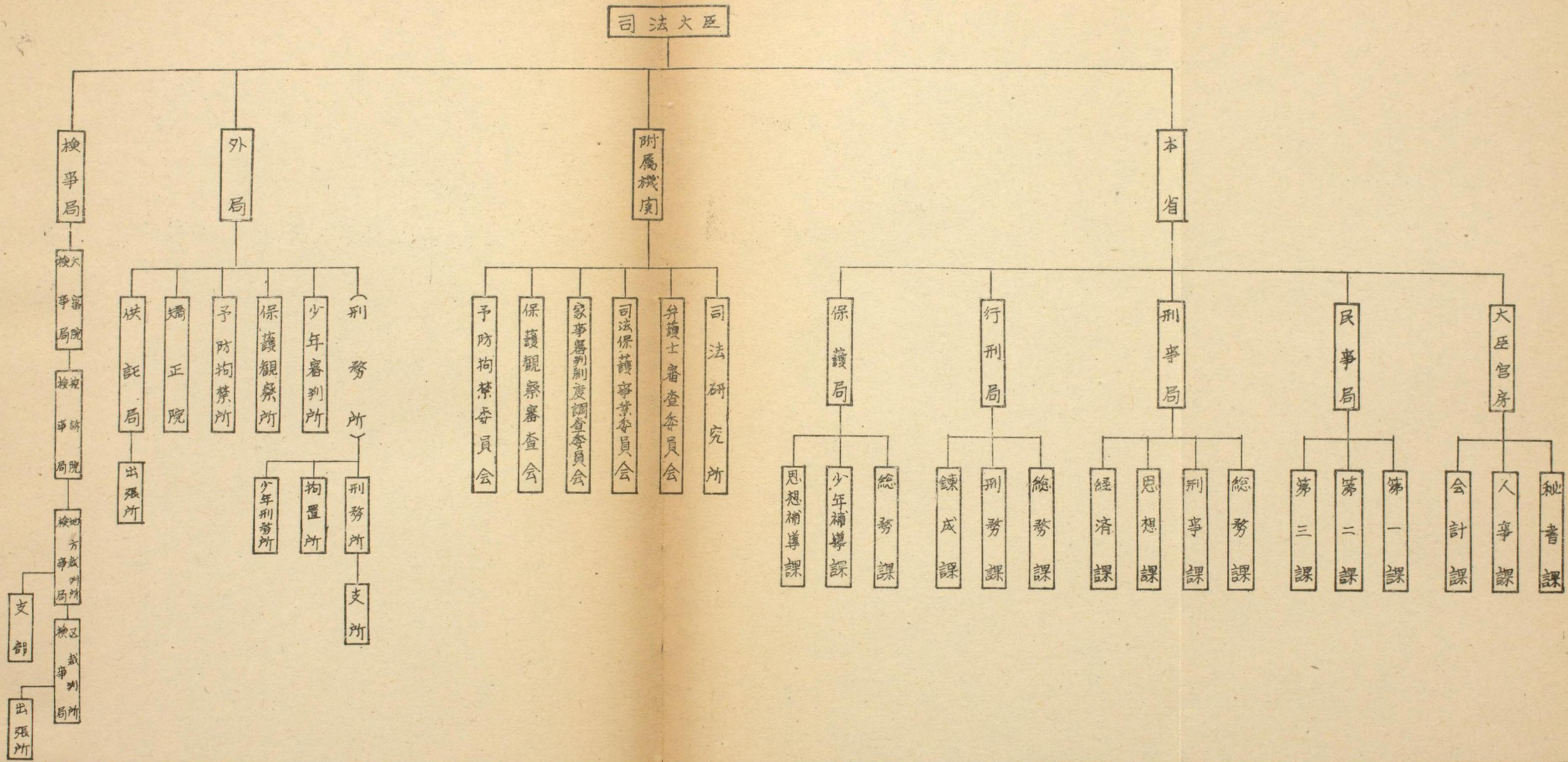

司法省機構圖(昭和18年1月18日現在)

() の数字は片数を示す。

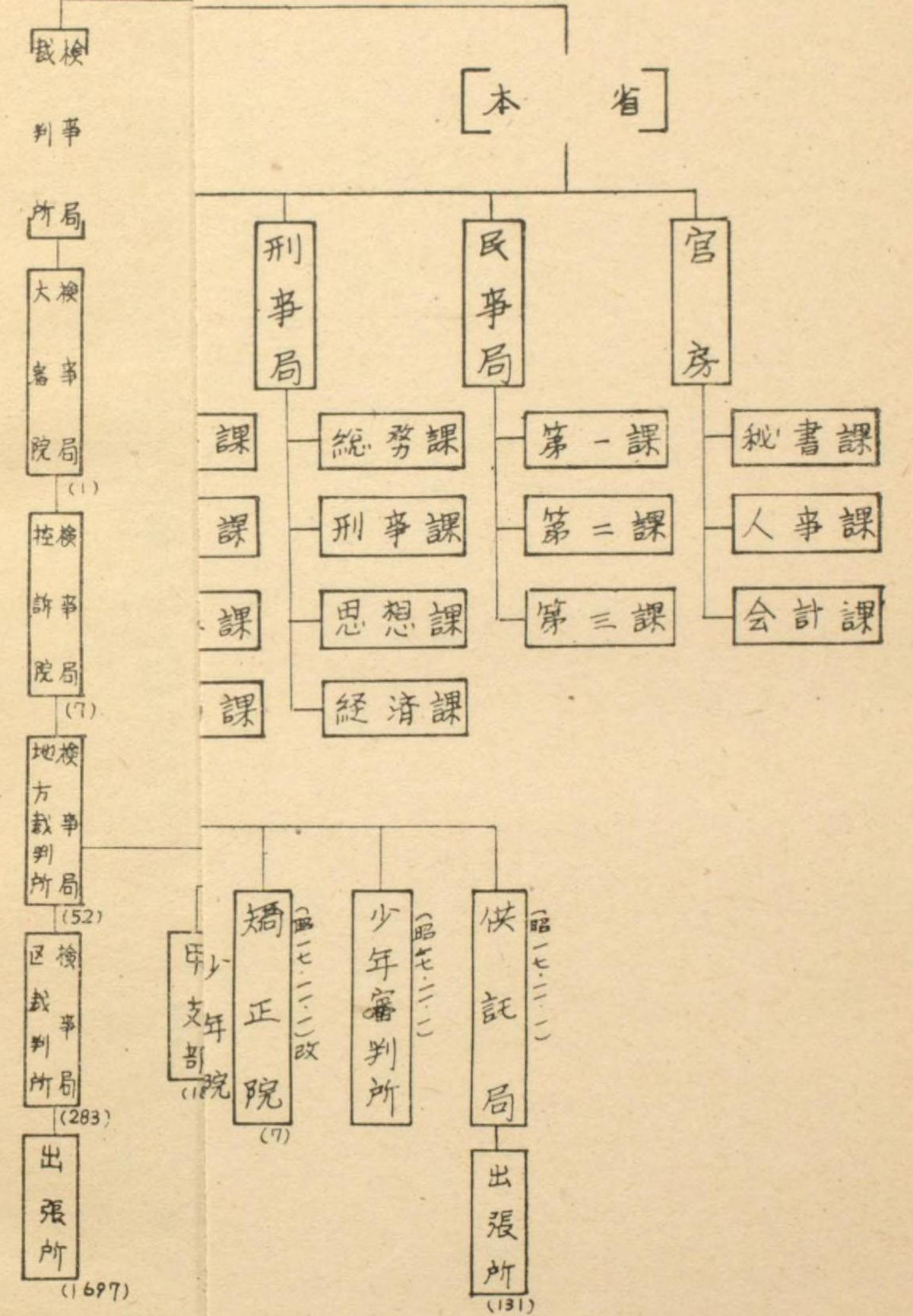

昭和20年

司法大臣

(昭和18.11.1勅令810号)

備考: ()の数字は人数を示す。

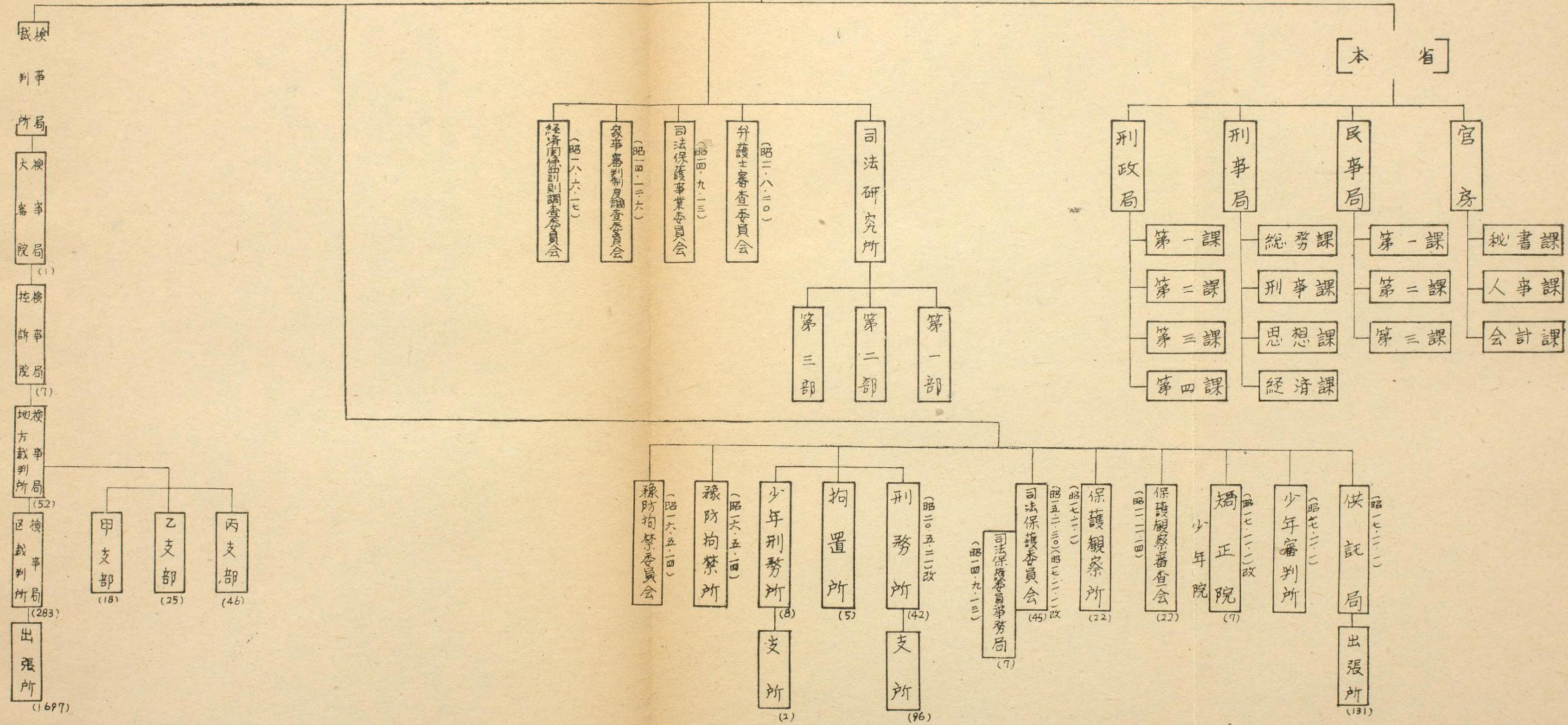

昭和20年10月1日現在

数示元

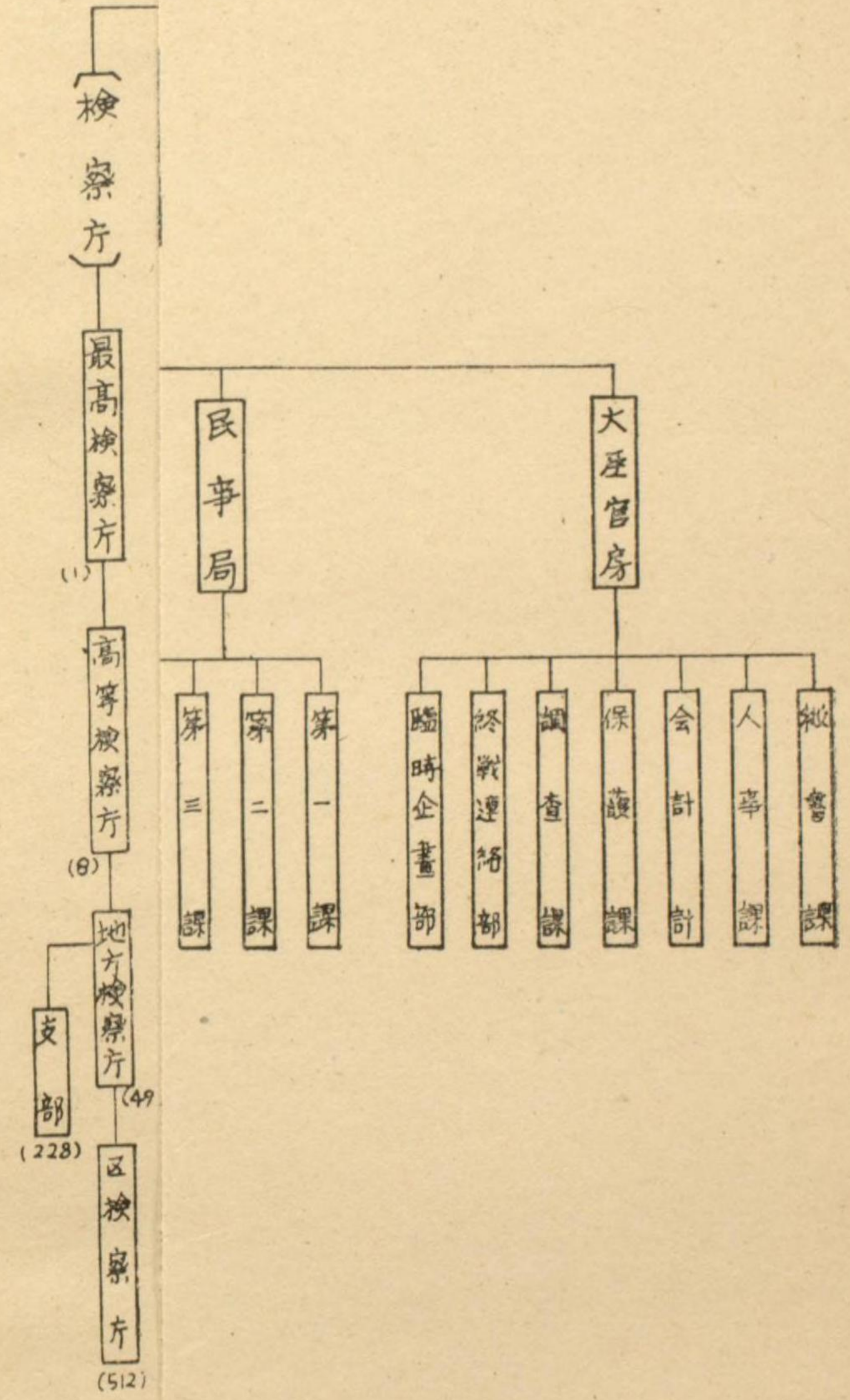

昭 和 22 年

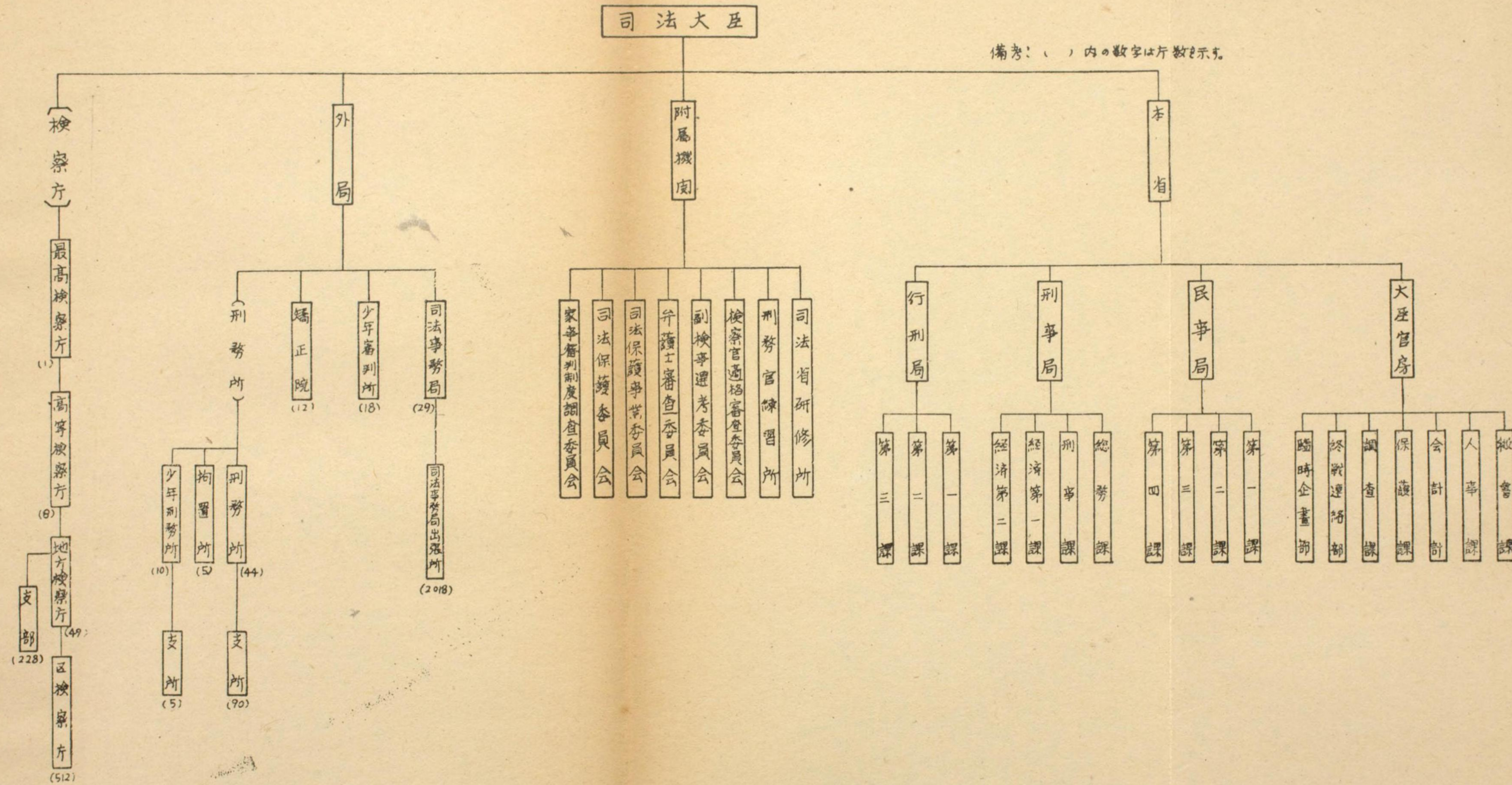

昭 和 22 年 10 月 1 日 現在

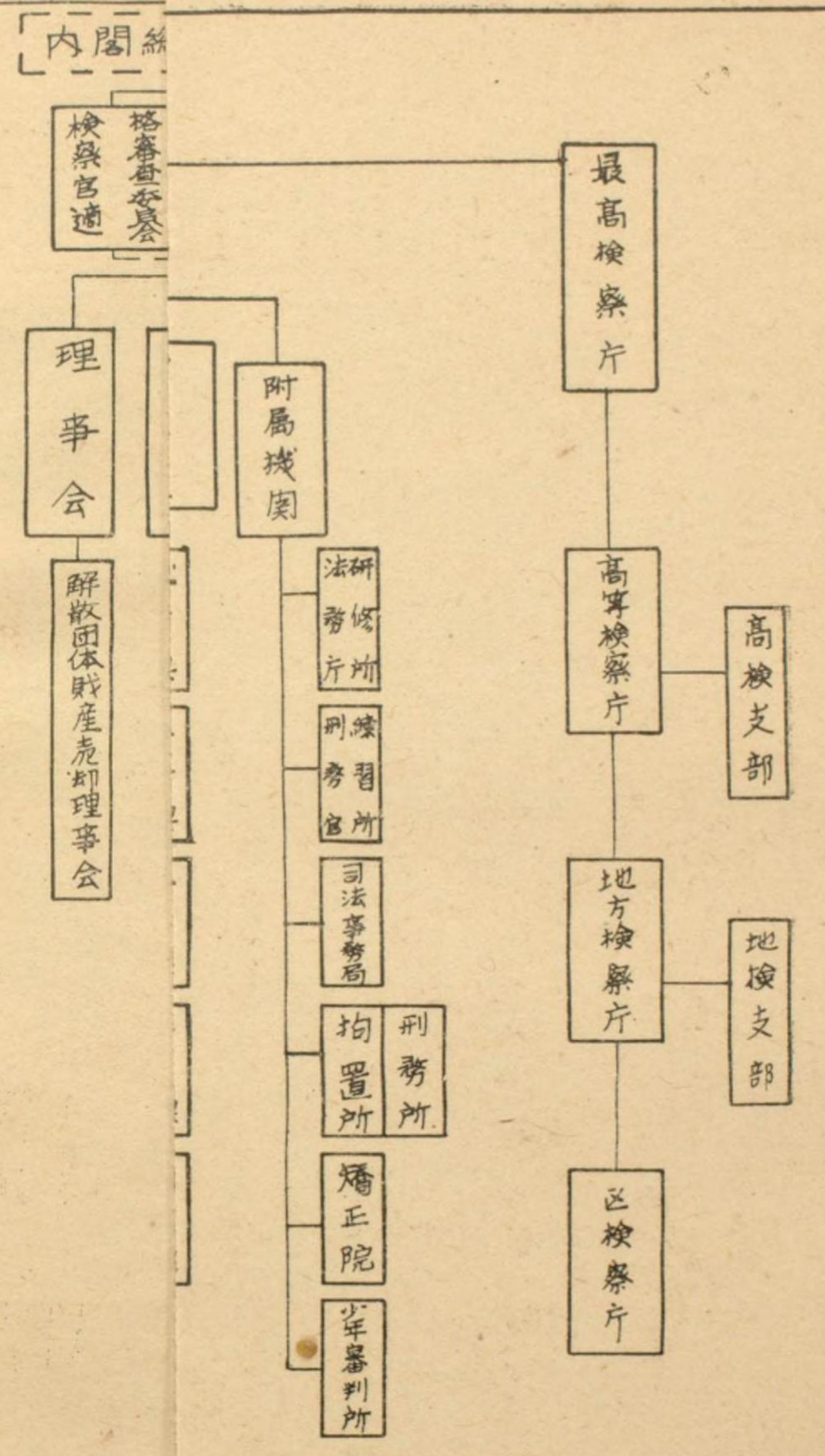

昭和22年12月 - 昭和24年4月

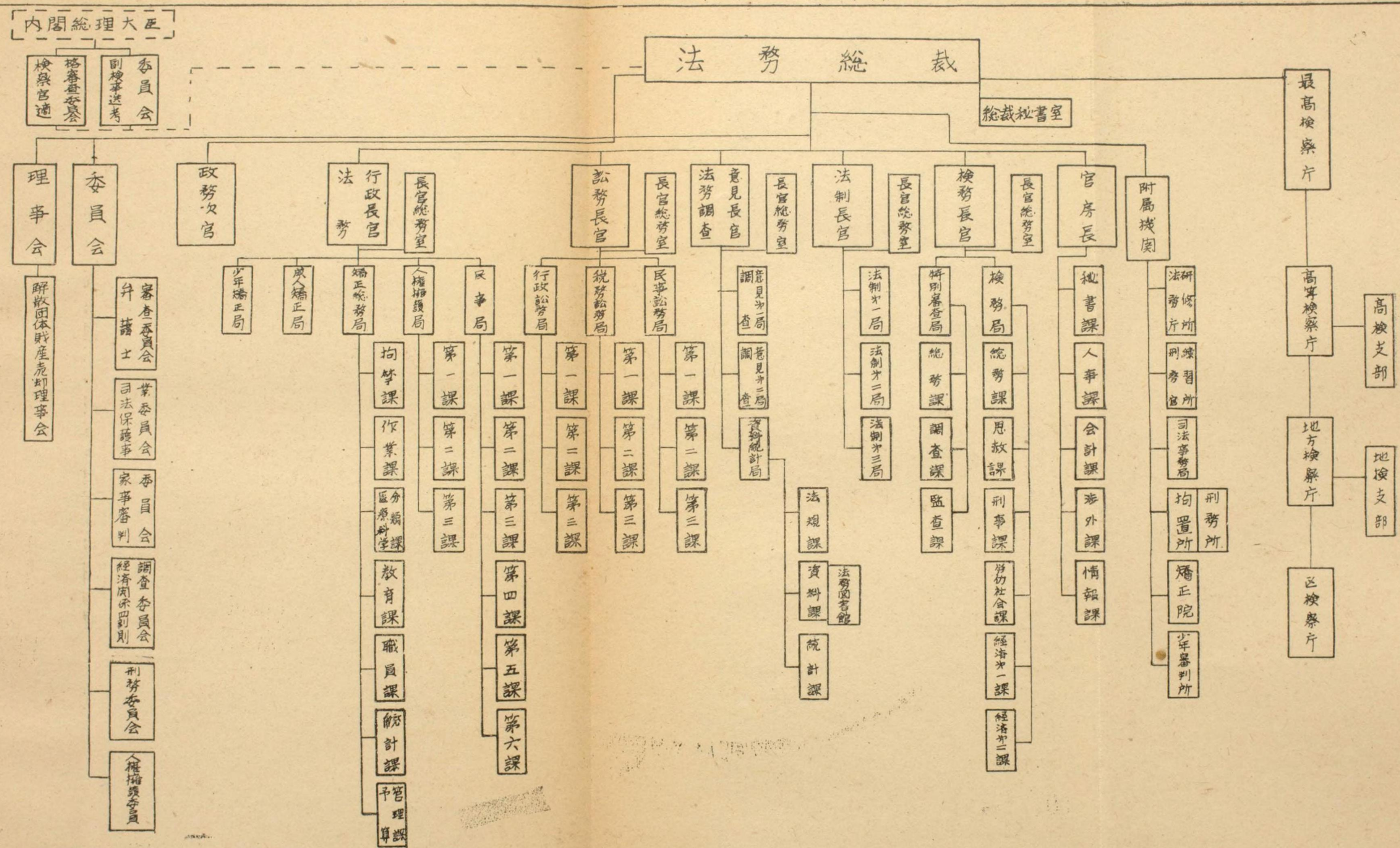

(昭和22.12.17法律第193号改正)

昭和23.2.28法律第10号
 昭和23.6.30法律第66号
 昭和23.12.21法律第260号
 昭和24.4.4勅令第64号

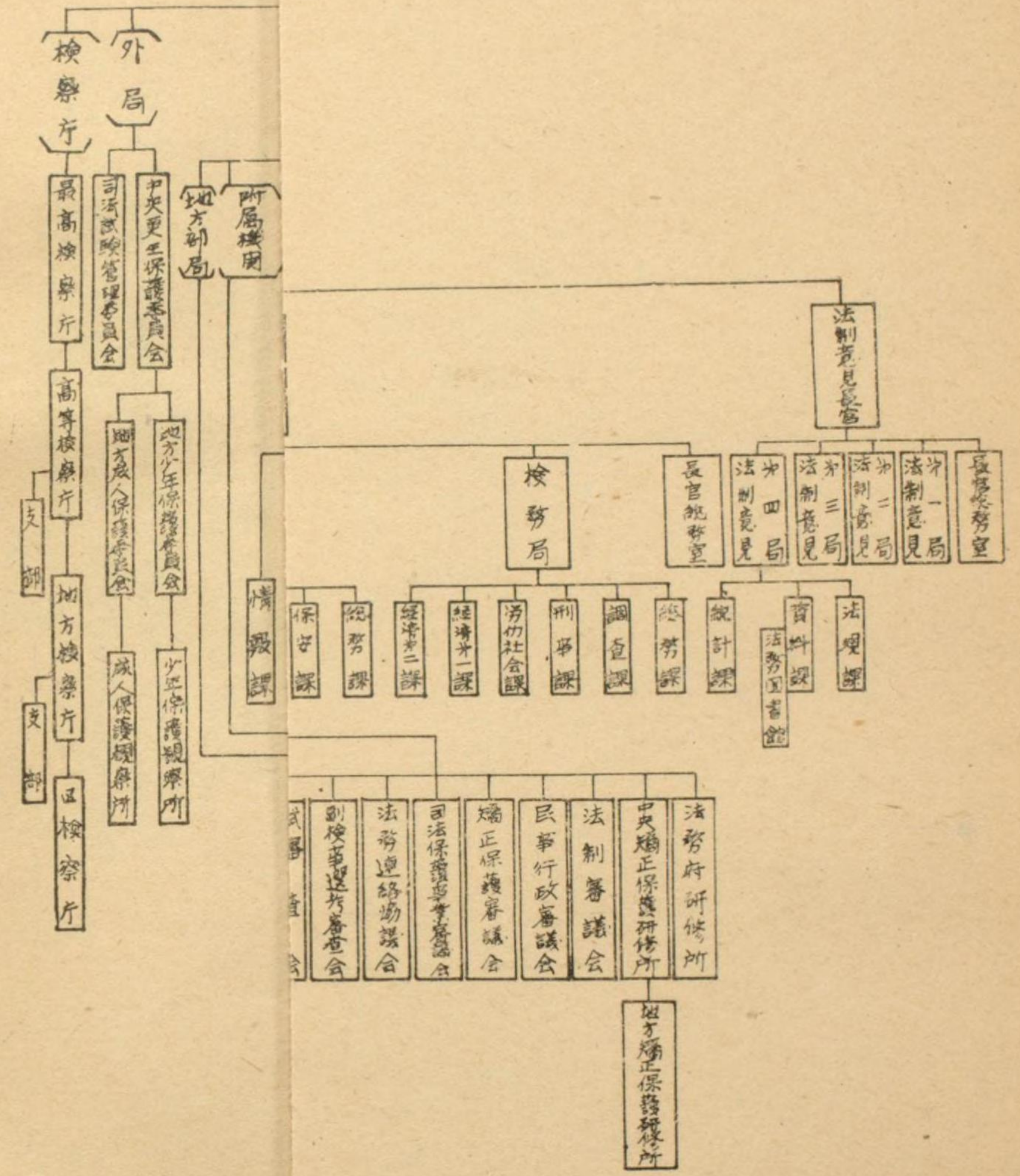

昭和24年

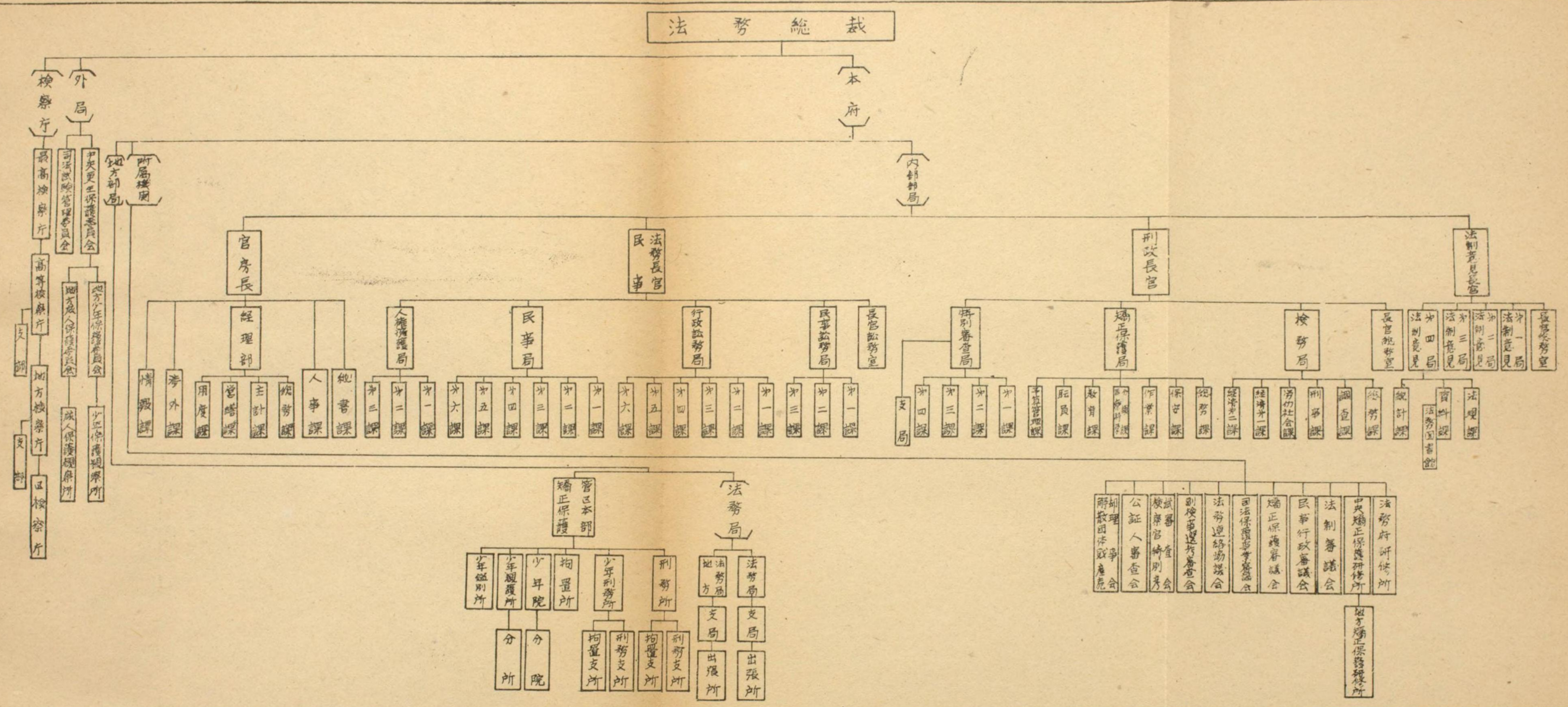

昭和24年5月31日法律第136号

法務府組織機構図 (其。1)

(昭和24年12月31日現在)

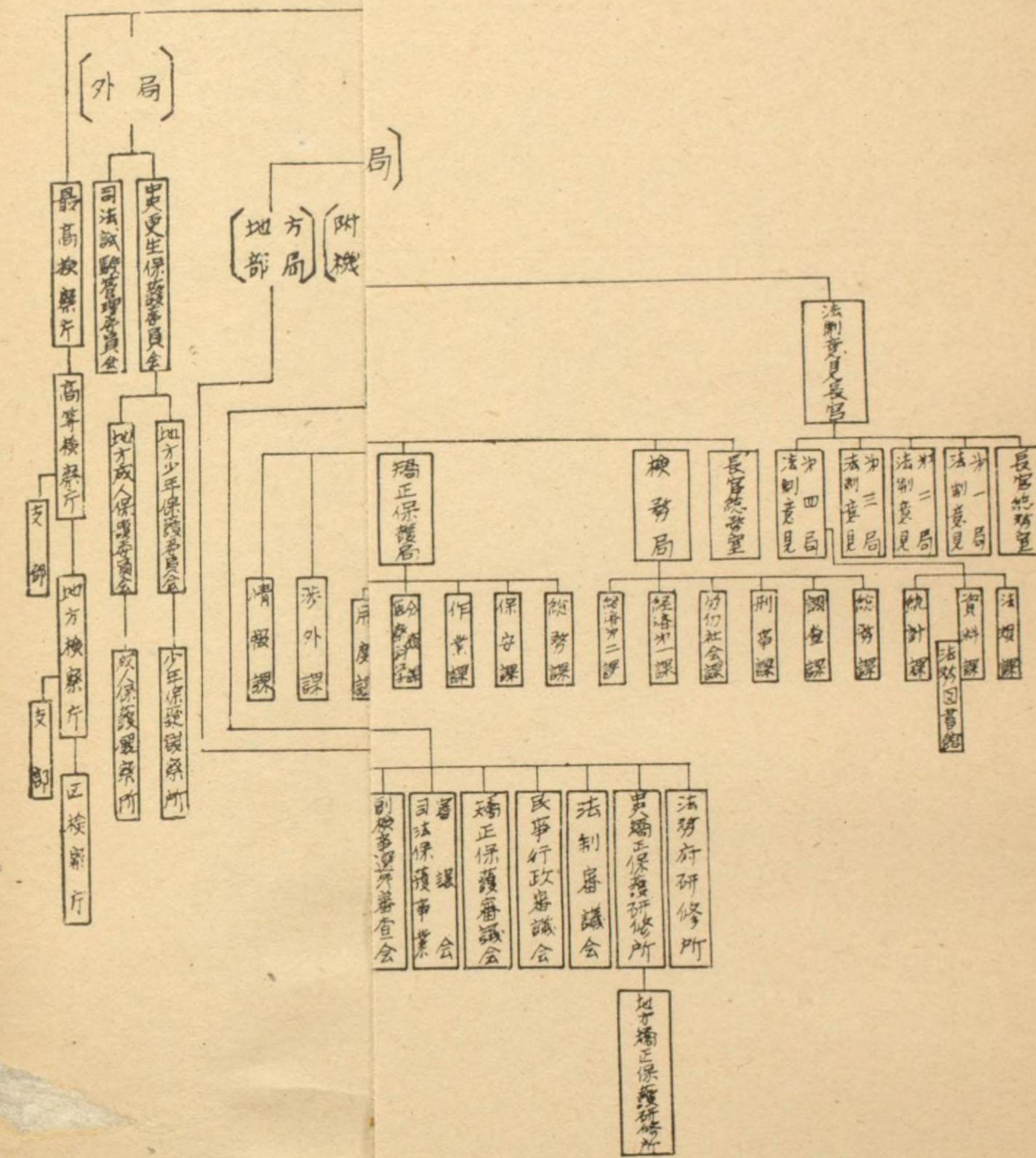

昭和25年

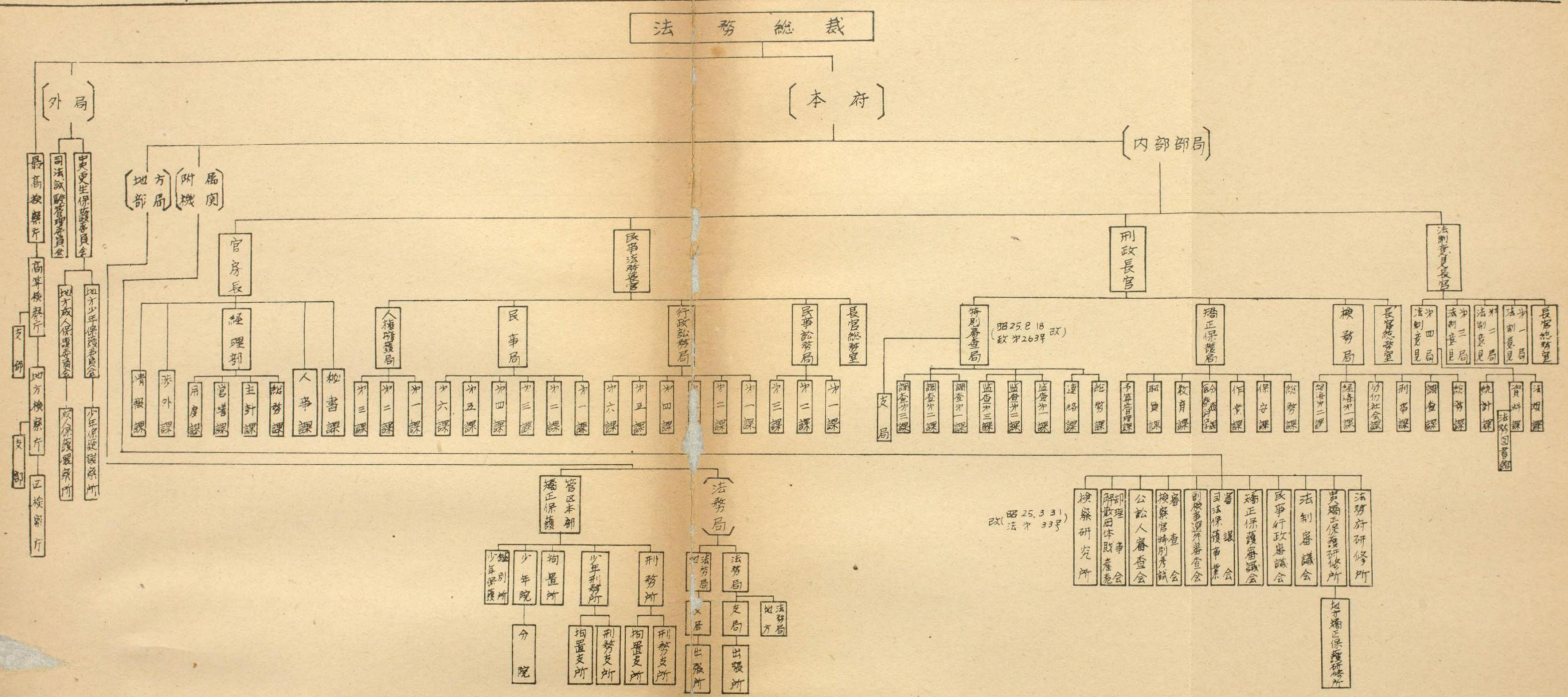

昭和24年5月31日 法律第136号

法務府組織機構図 (其の2)

昭和25年11月1日現在

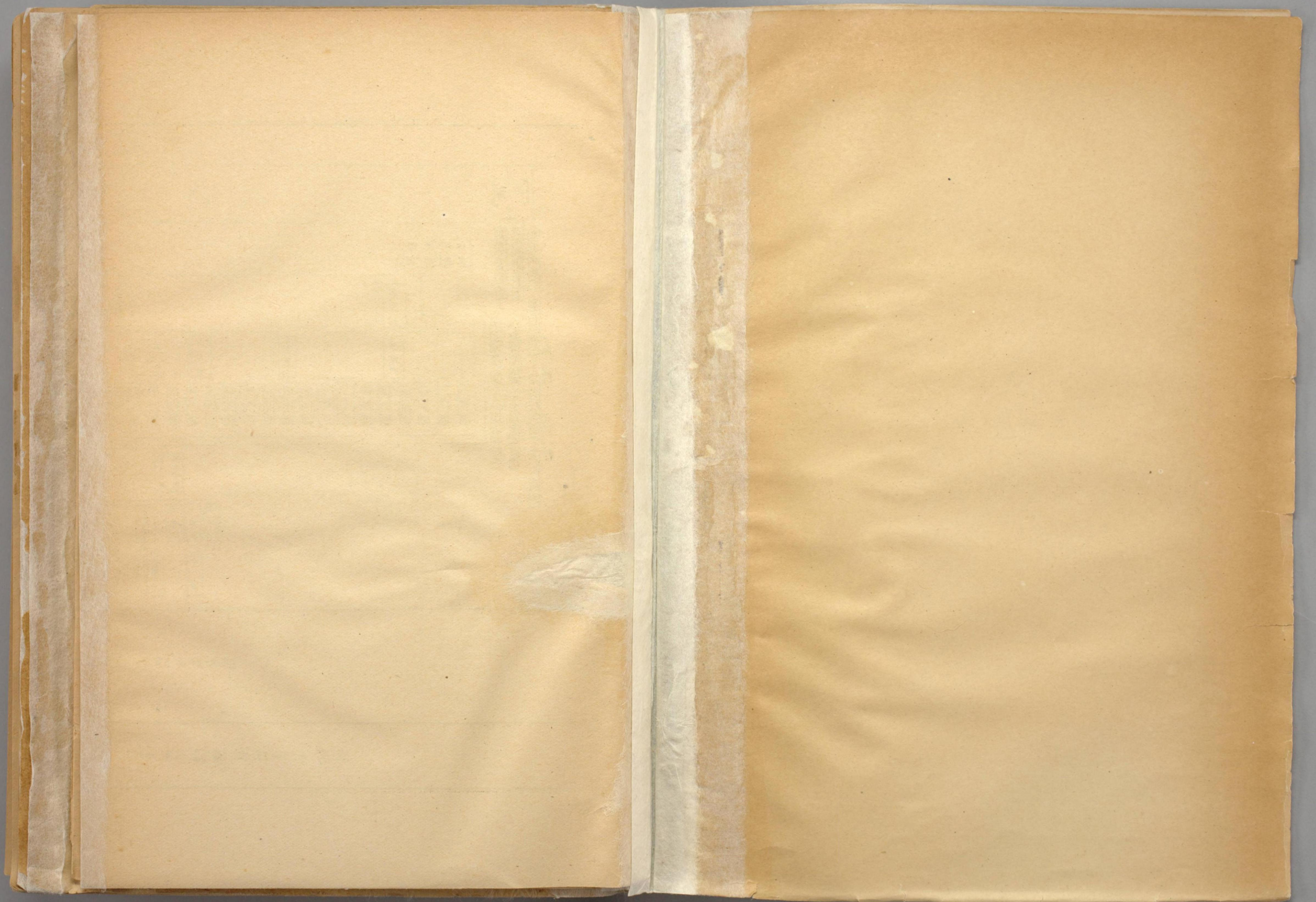

F12D-19

317.23
H617h



K0002126