

明治二十一年  
十二月十五日  
令第一〇五號  
以テ本條ヨリ  
修正マテ改  
正シテ改  
下追加

第七類 町村費

一三二〇

第四條 工事摸樣替ノ爲メ工費ニ増減ヲ來スキハ更ニ第一條第二條ノ手續ニ因ルヘシ但工費ニ増減ハ其旨何出スヘシ

第二章 工事施行

第五條 地方稅補助ヲ得タル工事ハ其管理スル郡長又ハ戸長ニ於テ明治二十一年當廳告示第六十號土木工事入札請負規則ニ準據シ請負者ニ命シテ施行セシムヘシ

第六條 工事ノ急施ヲ要スルガ又ハ請負者不適當トスル場合ニ在テハ管理者直轄工事ヲ施行スヘシ

第七條 凡ソ工事ハ補助許可ノ日ヨリ三十日以内ニ起工シ爾後五十日以内ニ竣功スルヲ期限トシ

第三號書式ニ倣ヒ起工前届出ツヘシ但期限内ニ起工又ハ竣功シ能ハサ

第八條 工事中ハ監督廳吏員ノ指揮監督ヲ受クヘシ其第六條ニ據リ管理者直轄スル工事ニ於テハ所用物件ノ入形帳ヲ製シ使用ノ都度之ニ登記シテ監督吏員ノ檢印ヲ受クヘシ

第九條 工事竣功ノ上ハ第四號書式ニ倣ヒ出來形帳ヲ添へ竣功後五日以内ニ届出テ當廳ノ檢査ヲ受クヘシ

第三章 補助金下渡

第十條 補助金ハ當廳ニ於テ出來形ヲ認タル後其全額ヲ下渡スモノトス但竣功前ト雖モ補助金五拾圓來ノ上監督員其出來形ヲ證明セシモノ

第十一條 工事期限外認可ヲ經スシテ起工又ハ竣功ヲ遅延スルモノハ補助金ノ幾分ヲ減額シ或ハ其全部ヲ廢スルモノトス但補助減額スル場合ニ在テハ當廳ニ於テ出來形相當ト認メル金額ヲ下渡スヘシ

第十二條 工事出來形所定ノ計畫ニ違フト認タルキハ更正ヲ命スルモノトス若シ更正シ難キ場合ニ於テハ前條ニ準シ補助金ヲ減スルコトアルヘシ

第十三條 當廳ニテ未ダ工事ノ竣功ヲ認メサル以前ニ在テ其出來形若クハ物件ノ毀損又ハ亡失アルキハ其損失ニ對スル補助金ハ下渡サハルモノトス但天災時毀ニ因リ其狀檢査ナキモノハ吏員(受領者ニ命任)ノ檢印アル入形帳ヲ以テ使用済ヲ證明スルキハ補助金ノ幾分又ハ全部ヲ下渡スコトアルヘシ

(第一號書式)

何々工費地方稅補助上請目論見帳檢閱之義ニ付上申

本郡内何々(何々)何年度ニ於テ(改修)致度ニ付工事目論見帳立候處工費多額ニシテ民力ニ難堪ト存候間退テ地方稅補助上請致度依テ別冊目論見帳ヲ以テ(何會)ニ附シ可然哉豫テ御檢閱被下度此段上申候也

年月日

縣知事宛

郡 戸 長

(第二號書式)

何々工費地方稅補助上請

目論見金  
一金何程  
外金何程  
右ハ(本郡)内何々(何々)工費多額ニシテ民力ニ堪兼候間地方稅ヨリ補助被下度(何會)ノ評決ヲ經テ別冊目論見帳相添此段上請候也

地方稅補助上請額  
町 村 費

年月日

縣知事宛

郡 戸 長

(第三號書式)

第七類 町村費

一三二一

何年度工事起工届

一何町何々工事

但何月何第何號御指令ヲ以テ地方稅補助ヲ得タル分

右受負者ニ命シテ(工事直轄管理シ)何月何日ヨリ起工何月何日迄ニ竣功可致此段及御届候也

年月日

郡 戸 長

縣知事宛

(第四號書式)

出來形届

本郡内何町何々工事何月何日起工何月何日迄別冊出來形帳之通竣功致候此段御届仕候也

年月日

郡 戸 長

縣知事宛

(別冊出來形帳ハ目論見帳ヲ用ユ)

何年度

(何川通堤防)(海岸濱  
廻波除)(改築)(修繕) 目論見帳

何郡

何町 村

何郡

何々(改築)(修繕)

一金何程

内。金何程  
金何程

(補助上請書ニ添付スル目論見帳ハ朱書ヲ要セス)

内譯

金何程

金何程

金何程

右仕様何々ヲ以テ仕捺ノ積リ

此譯

一何々長何間

此坪何々

一何々長何間

此坪何々

合坪何々

内

何町 村

目論見 金高

町。補。 村 助 費 額

諸 職 人 色 工 足 代 貸 貸

法妻何々

平均 高馬路 何何程

平均 救馬路 何何程

平均 法何々 何何程

平均 横高 何何程

品目	右		入		用		何坪	何々
	目	員	數	代	價	單		
何々	、	、	、	、	、	、	、	、
何々	、	、	、	、	、	、	、	、
何々	、	、	、	、	、	、	、	、
何々	、	、	、	、	、	、	、	、
何々	、	、	、	、	、	、	、	、
何々	、	、	、	、	、	、	、	、
何々	、	、	、	、	、	、	、	、
何々	、	、	、	、	、	、	、	、
何々	、	、	、	、	、	、	、	、
何々	、	、	、	、	、	、	、	、

何々ヨリ何々ニ達スル道路改修目論見帳

何郡(或ハ外何々村)

何々十人  
何々十人  
何々十人

何々十人掛  
何々何人掛  
何々何人掛

何坪分  
何組分  
何々分

年月

何々ヨリ何々ニ達スル道路改修(修繕)工事  
延長何百何十間 幅員何間  
一金何程

何郡(或ハ外何々村)

目論見額  
地方稅補助費

諸色代  
職工賃  
人夫賃

右仕様盛土(堀割)左ノ内譯ノ通仕拵傾斜面勾配何割何分溝渠深何尺何寸巾何尺何寸横斷水抜ハ暗渠ニ造リ左右石垣(抗籬)ヲ築キ耳芝ヲ植ヘ粟石厚何寸砂利厚何寸ヲ布キ楕圓形ニ出來ノ事此譯

字何々ヨリ字何々迄(第何號杭ヨリ第何號杭迄)  
一盛土(堀割)(切取)長何間  
此立坪何坪

平均高何分  
巾何間何分

此人夫何人	但何人 <sup>壹坪</sup> 掛
一全所左右石垣何間	勾配何分石扣何尺何寸
此面坪何坪	平均 高 何分
此石取人夫何人	但何人 <sup>壹坪</sup> 掛
此石工何人	但何人 <sup>壹坪</sup> 掛
一全所杭締延長何間	平均 高 何分
此平均何坪	
此 入 用	
雜木丸太何本	長 何尺
但シ間ニ送り何本打	長 何尺
締竹(鹿桑)何束	何尺 繩何尺
但平一坪ニ何束遣へ	
人夫何人	
但シ杭壹人ニ付何本打締一人ニ付平均坪掻キ	
字何々ヨリ字何々マテ	
一切均ラシ長何間	平均 巾 何間
此平均何坪	
此人夫何人	但何人 <sup>壹坪</sup> 掛
全上	

一何々何間	平均 何々
此何坪何坪	
此人夫何人	但何人 <sup>壹坪</sup> 掛
一暗渠何ヶ所	
此 入 用	内法 何寸
土管(木樋)延長何間	
但何地製ノ土管ナリ(木樋ハ草摺厚何寸板ヲ以出來)	
人夫何人	
但土管(木樋)据付一人ニ付何間ノ積リ	巾 何寸
一左右耳芝延長何百間	但何人 <sup>拾間</sup> 掛
此人夫何人	巾 何間
但芝取運植付共一式	
一上置延長何百間	
此平均何百坪	厚 何寸置
此 入 用	
栗石何坪	厚 何寸置
但壹寸乃至壹寸五分ノ石何地ヨリ取寄	
土何坪	厚 何寸置
但粘土質ヲ含有セル土何地ヨリ取寄	
砂利何坪	厚 何寸置

但何分乃至何分ノ箇ニ掛ケタル砂利何地ヨリ取寄  
 人夫何人  
 但粟石土砂利敷均ラシ平一坪ニ付何人掛  
 (此外必要ナル事項ハ此例ニ依リ詳記スヘシ)

右 入 用

品目	員	數	代	價	單	價	尺
砂							何分ヨリ何分マ
土							何分ヨリ何分マ
粟							何分ヨリ何分マ
木							何分ヨリ何分マ
同							何分ヨリ何分マ
土							何分ヨリ何分マ
鹿							何分ヨリ何分マ
籐							何分ヨリ何分マ
雜							何分ヨリ何分マ
品							何分ヨリ何分マ

石	工	人	夫	年 月
				何々ヨリ何々ニ達スル道路中 字何々橋(新架)架換(修繕) 目論見帳 何 郡 何 郡 何 郡 何 郡 村町 村町 村町 村町
				(此外入用ノ品目ハ此例ニ依リ列記スヘシ)
				何々ヨリ何々ニ達スル道路字何々橋(新架)(架換)(修繕)長何間巾何尺(木)(石)造 一金何程内
				何々ヨリ何々ニ達スル道路字何々橋(新架)(架換)(修繕)長何間巾何尺(木)(石)造 目論見帳
				補助 費額 町 村 助 費 額
				内 譯
				金何程 金何程 (補助上諸書ニ添付スル目論見帳ニハ此朱書ヲ要セス)
				金何程
				諸 色 代

品目	員數	尺	一ヶ尺	長	角巾厚未口	職	工	賃
金何程						人	夫	賃
右仕様橋臺何々杭何立何振横幾通行桁幾通何々ニシテ仕拵ノ積リ								
此外橋梁ノ構造ヲ顯ハスニ必用ナル事項ハ此例ニ依リ詳記スヘシ								
一橋臺石垣折廻シ共延長何間						高	何間	巾何間
此平坪 何程								
一石垣内埋延長何間						高	何間	巾何間
此栗石 何程								
一前後道路修繕延長何間						高	何間	巾何間
此砂利 何程								
此外土石坪ニ係ルモノハ此例ニ依リ列記スヘシ								
右入用								
木材ノ部								
品目	員數	尺	一ヶ尺	長	角巾厚未口			
橋杭	杉							
横	同							
筋違	横	同						
梁	同							

品目	員數	尺	一ヶ尺	長	巾厚
計					
此外入用ノ品目ハ此例ニ依リ列記スヘシ					
尺ノ何程					
代何程					
内					
草植何程					
代何程					
杉何程					
代何程					
鏡					
是ハ何々ヨリ何々へ締付一本ニ何本ツ、何本分					
是ハ何々ヨリ何々へ繋何々一本ニ何丁ツ、何本分					

尺ノハ長二間長一尺角ヲ以テ一本トシ毛已下四捨五入トス

一本何程

一本何程

一本何程

鏡物ノ部

皆折釘	、	、	、	、	、	、	、	、	、
-----	---	---	---	---	---	---	---	---	---

是ハ何々付何々ニ何本打何々分  
此外入用ノ品目ハ此例ニ依リ列記スヘシ  
合録目 何程  
代何程

品目	目員	數	代	價	單	價	備	考
石垣	、	、	、	、	、	、	何々石面一坪何十石扣何尺野面 又ハ何々トカ	
セメント	、	、	、	、	、	、		
何々	、	、	、	、	、	、		

雑ノ部  
百目ニ付何程

小計	金何程	目員	數	賃	一人賃金
大工	、	、	、	、	、
品目	、	、	、	、	、
是ハ橋梁平一坪何人掛何程分					

是ハ何々ニ掛ル何々ニ付何人掛何々分	人	足	、	、	、	、	、	、	、
-------------------	---	---	---	---	---	---	---	---	---

内 何々何々ニ付何人掛何程分  
何々何々ニ付何人掛何程分  
何程 何程  
足代及職工小屋諸器械損料等ヲ要スルキハ此處ニ列記スヘシ

第五百三 明治二十一年二月二日 郡役所 戸長役場  
達第八十一號  
本年一月達第七十號町村土木費補助上請及工事施行順序第一章第一條ノ檢閲ハ二十一年度ニ限リ  
來二月四日ヨリ掛官出張爲致候條工事方法豫メ相定メ同月十日迄ニ該官出張先ヘ檢閲書差出スヘシ

第五百四 明治二十一年二月二日 郡役所 戸長役場  
訓令第二十五號  
本年一月達第七十號町村土木補助費上請及工事施行順序第二章第六條ニ起工期限差定メ候處地租  
組替ヲ要スルモノハ其潰地ノ檢査ヲ經タル后ニアラサレハ起工不相成筋ニ候條其旨相心得ヘシ

第五百五 明治二十二年二月十五日 各郡役所  
訓令第四十三號  
明治二十二年度地方税小學校補助費其郡當リ金額左記ノ通及配付候條一半ヲ明治二十一年三月三  
十一日調戸數ニ他ノ一半ヲ明治二十一年度上半期小學簡易科俸給實費ヲ目安トシ各簡易小學校ヘ

配付スヘシ但配付済ノ上ハ各校  
當リ金額届出ヘシ

- 一金四千六百貳拾四圓九拾貳錢五厘
- 一金千九百四拾五圓四拾六錢四厘
- 一金貳千三百五拾四圓三拾七錢
- 一金三千七百六拾八圓八拾五錢九厘
- 一金四千五百六拾六圓五拾八錢貳厘

上 新 川 郡  
 婦 負 郡  
 下 新 川 郡  
 射 水 郡  
 礪 波 郡

○第八類

○印紙

第五百六 明治十七年十月二十四日

乙第三百十五號

郡 役 所

本年乙第四百四十八號ヲ以印紙類賣捌規程取扱手續和達置候ニ就テハ右取扱順序及ヒ受拂計算簿様式別冊之通り和定候條此旨和達候事但諸印紙等受拂計算簿式ハ收稅課ヨリ回付スヘシ

(別冊)

印紙類取扱順序

- 第一條 諸印紙并鑑札類ハ凡積ヲ以テ第一號書式ニ準據シ請求書ヲ指出スヘシ
- 第二條 收稅課ニ於テハ第一條ノ請求書ニ依リ送致スヘキ諸印紙ノ員數明細書ヲ製シ之ヲ報道スヘシ
- 第三條 請求セシ諸印紙并鑑札類到達ノ上ハ第二號書式ニ準シ領收證ヲ調製シ員數ノ廉々主任郡吏ノ認印ヲ捺シ到達後三日以内ニ郡役所ヲ差立ツヘシ
- 第四條 印紙類到達ノ節取扱方ノ義ハ取扱手續明治十七年六月  
乙第四百四十八號第十六條ニ據ルト雖モ汚染毀損ノ員數ハ領收證ノ内書ニ記載シ置クヘシ
- 第五條 諸帳簿ニ式ノ如ク調製シ受拂ノ都度計算ヲ正確ニシ其取扱ノ主任郡吏帳簿ヘ認印シ部長之ニ檢印スヘシ
- 第六條 印紙賣捌人ノ請求書ハ煙草證券訴訟賣藥ノ各種毎ニ正副二通ヲ出サシメ其請求印紙ノ員數ト稅額トニ差違ナキヤ否ヲ念檢算當シテ主任郡吏ハ系外ニ念檢ノ文字及ヒ番號トヲ朱記シ認印ヲ捺捺スヘシ但請求書ハ一様ナラシメン爲メ  
檢算書式ヲ製シ示シ置クヘシ
- 第七條 諸印紙下渡割印簿ヲ第三號式ノ如ク調製シ念檢濟ノ請求書ヲ以テ下渡スヘキ印紙ノ員數



等詳細該帳簿へ登記スヘシ

第八條 諸印紙受拂計算簿ハ式ノ如ク調製シ念檢濟ノ證印アル請求書ヲ以テ該帳簿拂ノ部へ詳細登記シ印紙ヲ拂出シ其殘數ヲ日々點檢シ帳簿殘元ニ照合スヘシ

第九條 諸印紙ヲ請求人へ下渡スルハ其請求書ノ副書ト下渡簿へ種別毎ニ割印ヲナシ之ヲ印紙ニ添付シ下渡スヘシ而シテ副書ハ請求人ヲシテ各種ニ種別一括ニシ後日ノ證左トシテ備へ置カシムヘシノ印紙ハ郡役所科用

第十條 地券用紙受拂簿モ式ノ如ク調製シ受拂ノ都度記入シ主任郡吏之レニ認印ヲ捺シ第五條ノ手續ニ依リ取扱ヒ毎年七月五日限り第四號雜形ニ倣ヒ受拂計算表ヲ調製シ差出スヘシ

第十一條 鑑札類受拂計算簿ハ式ノ如ク調製シ取扱方ハ總テ前條々ニ依據シ煙草營業鑑札受拂計算表七月十五日自家用料酒類免許鑑札ハ翌期十月五日限り指出スヘシ

(第一號)

用紙美濃梓系紙

證券(訴訟)(賣藥)(煙草)印紙請求書

(地券用紙)(鑑札)

何程

何程

一何厘印紙  
一何錢印紙  
右請求候也

年月日

(第二號)

用紙美濃梓系紙

證

某郡長 姓 名 印

某郡長 姓 名 印

一證券何厘印紙

一同何錢印紙

何月何日

何月何日

右正ニ領收候也

年月日

何程 ○主任郡書記印

何程 ○同 上

收税課差立ノ分

郡役所へ到達

某郡長 姓 名 印

富山縣收税長宛

第三號

何ノ何年度

(煙草)(證券)  
(訴訟)(賣藥)

印紙下渡割印簿

某郡役所

帳記方備考

一 取扱順序第七條ニ據リ登記シ日計ヲ掲ケ類別内譯ヲ朱書シ主任檢印スヘシ

二 每一ヶ月合計ヲナシ七月ヨリ九月マテノ分ヲ一期トシ十月ヨリ十二月マテノ分又一期トシ

(其餘倣之)每一期總計ヲ掲ケ内譯類別ヲ爲スハ日計ニ同シ

三 每三ヶ月總計ノ内譯種類ト賣捌高表ノ元受高ト照合スヘシ

四 煙草證券訴訟賣藥ノ四種ニ下渡割印簿ヲ別ツト雖モ煙草印紙ニ長角中各種アル如キハ之ヲ附

込ニスヘシ

○印ハ朱

受 取 高	越 高	件 名 類 別	何 郡 明治何年自何月何日地券用紙受拂計算表	(第四號) 用紙美濃	內	何何	何何
						々々	々々
受 取 高	越 高	地 價 地 租 記 入 ノ 分	地 價 地 租 記 入 ノ 分	何何	何何	何何	
					紙紙	紙紙	
受 取 高	越 高	地 價 地 租 記 入 ノ 分	地 價 地 租 記 入 ノ 分	何何	程程	程程	
					紙紙	紙紙	
受 取 高	越 高	地 價 地 租 記 入 ノ 分	地 價 地 租 記 入 ノ 分	何何	程程	程程	
					紙紙	紙紙	
受 取 高	越 高	地 價 地 租 記 入 ノ 分	地 價 地 租 記 入 ノ 分	何何	程程	程程	
					紙紙	紙紙	

計	全 第 何 號 日	全 第 何 號 日	第 何 號 何 月 何 日	番 號
○	全 上	全 上	取 扱 主 任 印	品 名
何 枚	何 割 全 上 枚	何 割 全 上 枚	請 求 書 ノ 假 番 號 ヲ 茲 ニ 記 ス 印	枚
何 程	何 程	何 程	請 求 書 副 印	稅 金
何 人	何 村 何 ノ 誰	何 町 何 ノ 誰	何 町 何 ノ 誰	住 所 姓 名

裏面區畫書換分	計		
	下附高		
拂書損	計		
殘	計		
郡役所有高			
右之通候也			

年 月 日

郡長 姓 名 印

收 稅 長 宛  
明治十八年六月五日

第 五 百 七 十 八 號

郡 役 所

客年六月乙第四百四十八號達印紙類賣捌規程取扱手續左ノ通改正候條此旨相違候事

印紙類賣捌規程取扱手續

第一條 印紙類ハ需用者及現在高ノ景況ヲ參酌シ凡六ヶ月分見込相立ヲ郡長ノ名印ヲ以テ收稅長ニ宛テ之ヲ請求スヘシ

第二條 印紙類ノ取扱ハ主任官二名以上ノ立會ヲ要スルモノトス

第三條 印紙類到達ノ節ハ日數五日以内到達ノ月日ヲ記載セシ收稅長宛ノ領收證書ヲ收稅課ヘ送

第十八年十一月  
乙卯年十月  
以テ第八十一號  
ヲ以テ第四條  
第七條中ヲ更正ス

付スヘシ

第四條 印紙類賣捌看板ハ第一號離形ニ據リ調製シ捺印烙記ノ上之ヲ下附スヘシ二種類以上賣捌クモノハ各種類ヲ一枚ニ併記スルモ妨ケナシ

第五條 印紙類賣捌人改姓名轉居ノ節ハ其旨爲申立看板ニ記載アル住所姓名ノ書換ヲ請ハシムヘシ但願失等ノ節ハ其申由註部ニ記シ看板ノ下流ヲ請ハシムヘシ

第六條 印紙類賣捌人休業ノ節ハ規程第十條ニ準據シ賣捌看板ヲ返納セシムヘシ

第七條 印紙類賣捌人員ハ一ヶ月二期ニ分チ第二號離形ニ倣ヒ六月十二月末日ノ現在人員ヲ取

第八條 規程第八條但書ニ據リ延納ヲ許可スルトキ其抵當トナスヘキ公債證書ハ左ノ價格ニ據リ

テ之ヲ定ムヘシ

抵當品價格

秩錄公債證書	百圓ニ付	定價 百圓
新 公 債	全	全 七拾圓
利割金錄公債	全	全 百圓
利付全	全	全 八拾貳圓
利付全	全	全 七拾三圓
利付全	全	全 六拾四圓
起業公債證書	全	全 八拾五圓
舊公債證書	定價金高四分ノ一	
中山道鐵道公債證書	百圓ニ付	定價 九拾圓

第八類 印紙

1311

第九條 印紙類代金延納ヲ許可シタルトキハ第三號離形ニ倣ヒ上納受書ヲ差出サシムヘシ

第十條 印紙代金ノ延納ヲ許可シタルトキ其期限該年度内ニ係ルモノハ印紙ヲ下渡シタル時期ノ稅表ヘ編入シ其期限翌年度ニ渉ルモノハ該年度ノ稅表ヘ編入スヘシ

第十一條 印紙類ヲ運送會社ノ類ニ運搬セシメタル分ハ到達ノ節社員等爲立會檢査ヲ遂ケ若シ損傷汚染或ハ護膜糊粘着等ニテ全ク使用シ得ヘカラサルモノヲ發見セハ社員ノ手續書ヲ徵シ之ニ其枚數圖書ヲ添付シ處分方ヲ稟議スヘシ  
但天災地變等ニ罹リタルモノハ本條手續書ニ社外二名以上ノ證明ヲ添付スヘシ

第十二條 印紙類萬一封中ノ員數ニ過不足ヲ生スルモノ又ハ損傷汚染護膜粘着等ニテ全ク使用シ得ヘカラサルモノアルトキハ其封紙帶紙ニ立會吏員ノ姓名書ヲ添附シ處受分方ヲ稟議スヘシ

第十三條 印紙類ノ受拂ハ明治十七年十月乙第帳簿ヲ設ケ種類ヲ別テ記載シ置クヘシ

第十四條 印紙類ノ受拂ヲ爲シタルトキハ即日受拂及殘在高ヲ記載シ帳簿ト現品トヲ對照シ主任官之ニ檢印スヘシ

第十五條 前條ノ場合ニ於テ主任官交代スルトキハ帳簿ト現品在高トヲ對照シ檢印證明シテ受渡ヲナスヘシ

第十六條 印紙類賣捌手数料ハ即納延納トモ印紙代金上納ノ節之ヲ下渡スヘシ

第十七條 規程第十條ニ據リ返納セシ印紙中代金既納ノモノアルトキハ左ノ區別ニ從ヒ其代金ヲ返附スヘシ  
但返納セシ印紙代金ニ對スル手續書ハ其節之ヲ返納セシムヘシ

一 代金納附ト印紙返納ト其時日同年度ニ係ルモノハ該年度收入金ノ内ヨリ返附シ稅表皆濟帳トモ其員數ヲ除去スヘシ

一 代金納附ト印紙返納ト其時日年度ヲ異ニスルトキハ印紙ノ種類(種別印紙ハ最目寶號)枚數及代金納入年度區分等明細仕譯書ヲ添附シ別途還附ヲ郡長ヨリ縣令ヘ請求シ稅表皆濟帳トモ其員數

ヲ除去スルニ及ズ尤返納ノ印紙ハ受拂計算表ヘ一書ヲ設ケ元請ニ組入スヘシ

第十八條 規程第十二條ノ損傷又ハ汚染印紙交換ノ際上納セシ代金百分ノ五ノ金額及第十七條但書ニ據リ返納セル手数料ノ内最前下渡セシ時ト年度ヲ異ニスルモノハ雜收入ニ編入納附スヘシ

第十九條 印紙ハ肉色變更又ハ護膜糊粘着ノ患アルモノニ付濕氣豫防等貯藏方ニ注意スヘシ

第二十條 損傷又ハ汚染印紙ノ交換ヲ許可シタルトキハ役所現在ノ印紙ヲ以テ交換シ其交換シタル印紙ハ受拂計算表拂ノ部ヘ一書ヲ設ケ記載シ損傷汚染ニヨリ返納ノ印紙ハ每半年分取經メ事由ヲ記シ稅課ヘ送附スヘシ

第二十一條 收稅課ヨリ隨時主任官ヲ派遣シ受拂ノ實況及現在高等ヲ精査セシムルコトアルヘシ

第二十二條 印紙類賣捌人ハ各種類ヲ區別シタル帳簿ヲ製シ其賣捌高ヲ明記シ置カシムヘシ  
但紙ハ別ニ成規アルヲ以テ本條ノ限リニアラス

長二尺九寸

第何號	何々印紙賣捌所
面	富山縣越中國何郡何村何番地
何	何 某

明治何年自何月何日印紙類賣捌入員増減表

何 郡

類分	規程第一條ノ受恩者ノ受恩典者		計	非恩典者	合計	前期ニ比較増○減	
	受恩者	受恩典者				規程第一條ノ受恩典者	同第三條ノ受恩典者
即納者							
延納者							
右之通候也							
年 月 日							
收 税 長 宛							
郡 長 名							
第三號雛形 印紙代金上納方受書							
一印紙代金何圓							
内譯 印紙ノ種類及枚數ヲ掲記スヘシ							
右印紙代金ノ儀ハ來ル 月 日無相違上納可仕因之右代金ニ對シ別紙(左ノ)廉書ノ公債證書ヲ抵當トシテ差出シ申候若シ上納期日ニ不納候トキハ該公債證書御賣拂ノ上印紙代金御差引御徴收相成聊異議無之且印紙類保護可致ハ勿論萬一水火盜難等有之候トモ印紙代金ハ急度上納可致候此段御受申上候也 <small>但印紙類賣拂規程第十條及休業ノ場合ニ於テハ本文ノ期限ニ拘ラス直ニ上納可仕候也</small>							
年 月 日							
何郡村番地							
賣 捌 人							
某 印							

十八年七月期  
乙第四十六號  
正ヲ以テ宛名改

縣 令 宛

前書之通相違無之ニ付與印候也

年 月 日

戶 長

某 印

他人記名ノ公債證書ヲ借受抵當トスルトキハ其記名者所在地戶長ノ連署ヲ要ス

一何種類公債證書

公債證書廉書

何 枚

此金高何圓

内譯

何印何號何番何枚此金高何圓

右之通相違無之候也

年 月 日

國郡村番地

賣 捌 人

某 印

他人記名ノ公債證書ヲ借受抵當トスルトキハ其記名者ノ連署ヲ要ス

第五百八 明治十九年六月二十六日

郡乙第八十九號

大藏省令第二十一號ヲ以テ印紙類賣下賣捌規則被相定候ニ付印紙類賣捌人定員別紙之通相定ム

右相違ス

十九年八月部  
第八百八號  
以乙テ改正追加ス

(別紙)

印紙類賣捌所各部配置表

上	新川郡	婦負郡	下新川郡	射水郡	礪波郡
廿ヶ所	富山町六ヶ所	富山町七ヶ所	魚津町六ヶ所	高岡町二ヶ所	今石動町
一ヶ所	町新庄村三ヶ所	八尾町一ヶ所	入膳村一ヶ所	横田村一ヶ所	戸出村
二ヶ所	滑川町一ヶ所	黒田村一ヶ所	生地村二ヶ所	伏木町一ヶ所	四十萬村
一ヶ所	東岩瀬一ヶ所	椎木村一ヶ所	沼保村二ヶ所	氷見町一ヶ所	立野村
一ヶ所	東水橋町一ヶ所	四方町一ヶ所	三日市一ヶ所	戸破村二ヶ所	杉木新村
一ヶ所	太田本江村一ヶ所	長澤村一ヶ所	泊町三ヶ所	新湊一ヶ所	福光村
一ヶ所	上市村一ヶ所	百塚村一ヶ所	舟見村一ヶ所	宇波村一ヶ所	福光村
一ヶ所	竹内村一ヶ所	練合村一ヶ所	石田村一ヶ所	泉村一ヶ所	津澤町村
一ヶ所	柄山村一ヶ所	追分茶屋村一ヶ所	山崎村一ヶ所	大門新村一ヶ所	福町村
一ヶ所	新庄新町一ヶ所	榎原村一ヶ所	浦山村一ヶ所	下村二ヶ所	城端町
一ヶ所	松本開一ヶ所	三ツ松村一ヶ所	横山村一ヶ所	水戸田村二ヶ所	井波町

一ヶ所	上瀧村一ヶ所	田新屋村	一ヶ所	守山町一ヶ所	中田町
一ヶ所	上大久保村一ヶ所	上高善寺村	一ヶ所	海老江村二ヶ所	福野村
一ヶ所	二松村一ヶ所	湯村	一ヶ所	下梨村	
一ヶ所	西水橋		一ヶ所	北高木村	
一ヶ所	高月村		一ヶ所	三郎九村	
			一ヶ所	南大豆谷村	
			一ヶ所	安川村	
計	三十六ヶ所	二十一ヶ所	十七ヶ所	二十二ヶ所	二十三ヶ所

第五百九 明治十九年六月二十六日

郡乙第九十 號

明治十九年六月大藏省令第二十一號印紙類賣下賣捌規則取扱手續左之通心得ヘシ

右相違ス

印紙類賣下賣捌規則取扱手續

第一項 印紙類ハ需用ノ景況ト現在高トテ參酌シ凡六箇月分賣下ノ見込相立第一號離形ニ做ヒ收税課ニ請求スヘシ

第二項 印紙類ノ受拂ハ主任二名以上ノ立會ヲ要スルモノトス

第八類 印紙

一三三七

第三項	印紙類到達ノ節ハ日數三日以内第二號離形ニ倣ヒ到達ノ月日ヲ記載セシ領收證書ヲ收稅課ニ送付スヘシ	
第四項	印紙類賣捌所ノ標札ハ第三號離形ニ據リ記載下付スヘシ但二種以上賣捌クモノハ各種類ヲ一枚ニ併記スルモ妨ケナシ	
第五項	他府縣ヨリ轉籍又ハ寄留シタル者若クハ他郡ヨリ轉居シタル者ニシテ印紙類ノ賣捌ヲ請願スル時ハ規則第七條二項ノ年限中ニ係ラサル者ナルヤ否及第二十一條ニ據リ禁止セラレタルコトナキヤ否ヲ詳查スヘシ	
第六項	印紙類賣捌人員増減ハ一箇年ヲ二期ニ分チ第四號離形ニ倣ヒ十二月末日ノ現在員ヲ取調ヘ七月十日限り郡役所差立收稅課ヘ送付スヘシ	
第七項	印紙類賣下賣捌規則第十條但書ニ據リ印紙代金ノ延納ヲ許可スル時ハ其抵當トナスヘキ公債證書ハ左ノ價格ニ據リテ之ヲ定ムヘシ <small>但代金延納ヲ許可シタル時ハ第五號離形ニ倣ヒ賣捌人ヨリ上納ノ受書ヲ差出サシムヘシ</small>	抵當品價額
中山道鐵道	七分利付金祿	額面百圓ニ付 金九拾五圓
五分全		
起業	額面百圓ニ付	金九拾圓
金札引換		
海軍		
整理		

二十年七月  
令第百十六號  
ヲ以テ價格改  
正ス

新公債	額面百圓ニ付	定價金七拾貳圓
秩祿公債證書	百圓ニ付	全金百圓
新公債	全	全金七拾圓
金祿公債	全	全金百圓
利付全	全	全金八拾貳圓
利付全	全	全金七拾三圓
利付全	全	全金六拾四圓
利付全	全	全金八拾五圓
起業公債證書	全金高四分ノ一	
舊公債證書	百圓ニ付	定價金九拾圓
中山道鐵道公債證書		
第八項	規則第十條但書ニ據リ延納ノ代金其收入方翌年度ニ亘ル者ハ現收入年度ノ稅表ニ編入スヘシ	
第九項	印紙類ヲ運送會社ニ運搬セシメタル分ハ到達ノ節社員等爲立會檢査ヲ遂ケ若シ損傷汚染或ハ護謨糊粘着等ニテ全ク使用シ得ヘカラサルモノヲ發見シタル時ハ社員ノ手續書ヲ徵シ之ニ其枚數圖書ヲ添付シ處分方ヲ伺出スヘシ <small>但天災地變等ニ罹リタルモノハ本項手續書ニ社員二名以上ノ證明ヲ爲サシムヘシ</small>	
第十項	印紙類萬一封中ノ員數ニ過不足ヲ生シタルモノアル時ハ其封紙帶紙ニ立會吏員ノ姓名書ヲ添付シ處分方ヲ伺出スヘシ	
第十一項	印紙類ノ受拂ヲ爲シタル時ハ主任ニ於テ即日受拂及ヒ殘高ヲ記帳シ現在高ト對照スヘシ	
第十二項	前項ノ場合ニ於テ主任交代スル時ハ帳簿ト現在高ト對照シ受渡ヲナスヘシ	

第十三項 印紙類賣下賣捌規則第十七條ニ據リ返納セシ印紙(代金返納ニ係ルモノヲ除ク)ハ其種類(長所形ヲ區分シ)枚數及代金等明細仕譯書ヲ添付シ其時々代金下付方ヲ伺出スヘシ但代金納付ト印紙返納ト其時日年度ヲ異ニスル時ハ代金納入年度ノ區分ヲ立テ之ヲ現中スヘシ

第十四項 印紙類ハ隨時主任官ヲ其役所ニ派遣シ受拂ノ實況及ヒ現在高等ヲ精査セシムルコトアルヘシ

第壹號雛形 (用紙美濃梓系紙)

(證券)(訴訟)(賣藥)(煙草)(用紙)印紙請求書

一何厘印紙  
一何錢印紙  
右及請求候也

何程  
何程

年月日

富山縣收稅長宛

某郡長 姓名印

第貳號雛形

(用紙美濃梓系紙)

何年何月何日差立何年何月何日到着

領收證

諸印紙類

- 一煙草何友用何厘印紙
- 一同角形何厘印紙
- 一證券何錢印紙
- 一訴訟用何圓印紙
- 一賣藥角形何錢印紙

何枚  
何枚  
何枚  
何枚  
何枚

〇主任印以下同

收證書用紙

- 一同長形何錢印紙
- 一約束手形何錢用紙
- 一爲換手形何錢用紙
- 右領收候也

何枚  
何枚  
何枚

年月日

富山縣收稅長宛

某郡長 姓名印

第三號雛形

郡役所々轄限通シ番號

第何號 烙印

何々印紙賣捌所

富山縣越中國何郡何村何地

何

某

曲尺貳尺九寸

第四號雛形

(用紙美濃紙)

明治何年何月印紙類賣捌人員表

〇印ハ朱



郡名	類別	規則第五條ノ受恩者		同第六條ノ受恩者		計	非恩典者	合計	前期ニ比較増○減	
		者	者	者	者				規則第五條ノ受恩者	規則第六條ノ受恩者
右之通候也										
年月日										
富山縣收稅長宛										
某郡長 姓 名 印										

第五號雜形

延納代金上納受書

○消印

印紙

印紙買下代金上納御受書

一印紙金何圓

内譯

(印紙種類及枚數ヲ掲記スヘシ)

右印紙代金ノ儀ハ來何月何日無相違上納可仕依テ右代金ニ對シ別紙公債證書ヲ抵當トシテ差出候若シ上納期日ニ不納候時ハ該公債證書御賣拂ノ上印紙代金御徵收相成聊異議無之且印紙類ノ保護ハ勿論万一水火盜難等有之候トモ右印紙代金ハ急度上納可致候此段御受申候也但印紙類賣下賣捌規則第十七條ノ因合ニ於テハ本文ノ期限ニ拘限ニ拘ハラス直ニ上納可仕候也

越中國何郡何町番地

印紙買捌人

名

印

他人記名ノ公債證書ヲ借受ケ抵當トスル時ハ其記名者ノ連署ヲ要スヘシ戸長與印同斷

富山縣令宛

右戶長

名

印

右相違無之依テ與印候也

第五百十 明治十九年七月三十日

縣令 第一號

賣藥印紙買入規則別紙之通相定ム

(別紙)

賣藥印紙買入規則

- 第一條 賣藥營業人ハ所轄郡役所へ願出賣藥印紙買入鑑札ヲ受クヘシ
- 第二條 賣藥營業人ハ賣藥印紙買入ヲ爲ス毎ニ鑑札ヲ携帶シ之ヲ印紙類賣捌人ニ示スヘシ
- 第三條 賣藥營業人印紙ヲ買入タルキハ明治十七年ニ本縣甲第二十五號布達賣藥稅檢査規則第二條ノ帳簿ニ其印紙買入高及賣捌人ノ住所氏名年月日ヲ登記シ之ヲ使用セシキハ其使用高ヲモ同様登記スヘシ
- 第四條 賣藥印紙買入鑑札ヲ失却毀損シ又ハ代替改名轉居セシキハ郡役所ニ届出鑑札ノ再渡又ハ

二十年二月縣令第三十號ヲ以テ本條以下追加ス

書換ヲ請フヘシ但營業人甲郡ヨリ乙郡ヘ轉居スルハ其舊札ハ一旦甲郡役所ヘ返納シ更ニ乙郡役所ニテ領受クヘシ

第五條 賣藥營業人廢業若クハ禁止セラレタルキハ賣藥印紙買入鑑札ヲ其郡役所ニ還納スヘシ

第六條 賣藥印紙買入鑑札ハ貸借スルヲ得ス

第七條 第一條第二條第三條及第六條ニ違背シタルモノハ違警罪ノ刑トシ貳拾錢以上壹圓九拾五錢以下ノ科料ニ處ス

第八條 第四條第五條ニ違背シタルモノハ違警罪ノ刑トシ五錢以上壹圓以下ノ科料ニ處ス

第五百十一 明治十九年七月三十日

郡乙 第三百三號

賣藥印紙買入規則取扱手續左之通相定ム

右相違ス

賣藥印紙買入規則取扱手續

第一項 賣藥印紙買入鑑札ハ豫シテ買數ヲ見積リ收稅課ニ宛テ之レヲ請求スヘシ

第二項 鑑札面ハ左ノ書式ニ倣ヒ記入シ烙印ノ上下附スヘシ

面	裏
賣藥印紙買入鑑札	明治 年 月 日
賣藥營業人 郡町番地 氏名	富山縣何郡役所
	烙印

第三項 賣藥印紙買入鑑札臺帳ハ賣藥稅臺帳様式ニ倣ヒ適宜調製スヘシ

二十年三月縣令第七十五號ヲ以テ下附ノ文字挿入ス

第四項 鑑札下附再渡若クハ書換ヲ要シ或ハ廢業返納届出タルキハ臺帳ニ其事由ヲ記入スヘシ

第五項 前項届出タルキハ住所氏名鑑札番號其ノ時々收稅長ニ宛報告スヘシ

第六項 賣藥印紙買入鑑札受拂計算表ハ毎年四月十日限收稅長ニ宛報告スヘシ

第五百十二 明治十九年九月七日

郡乙 第三百十二號

郡 役 所

印紙類賣捌人ヨリ返納スル所ノ印紙類代金下附方ノ儀ハ本年大藏省令第二十一號印紙類買下賣捌規則ノ改正實施前後ヲ以テ區界ヲ立テ右下附金ノ出所ヲ殊ニスルモノニ付該代金下附ノ請求方左ノ通り心得ヘシ

右相違ス

一本年六月三十日以前ノ返納ニ係ルモノハ歳入取扱順序第五十條ニ據リテ歳入下戻計算書ヲ以テ其代金下戻方ヲ請フコト從前ノ通りタルヘシ

一本年七月一日以後ノ返納ニ係ルモノハ本年本縣郡乙第九十號達第十三項ニ據リテ買戻ヘキモノナルヲ以テ左ノ書式ニ照準買戻仕譯書ヲ副ヘ其代金下附方ヲ伺出ヘシ

(用紙普通美濃十二行野紙)

返納印紙買戻代金下附伺

一金何程

右ハ常郡内印紙類賣捌人事故ニ由リテ返納セル印紙類該規則第十七條ニ據リ割引ヲ以テ買戻シ候分御下附相成度候依之別紙仕譯書相添此段相伺候也

年 月 日

富山縣知事宛

何郡長 姓 名 印

(用紙普通美濃十三行罫紙)

返納印紙買戻代金仕譯書	何枚	十九年七月一日賣捌人 何誰廢業ニ付返納
一何々印紙何錢	何枚	十九年七月二日賣捌人 何誰廢業ニ付返納
此額面金何程		
此割引代金何程	何枚	
一何々印紙何厘		
此額面金何程		
此割引代金何程	何枚	
一何々印紙何錢		
此額面金何程		
此割引代金何程		
合計額面金何程		
此割引代金何則何拾何錢		
右之通候也		
年月日		何郡役所

第五百十三 明治十九年九月九日

縣令第七號

賣藥印紙交換出願心得書別冊ノ通相定ム

(別冊)

表紙書體形

賣藥印紙交換出願心得書

賣藥印紙交換出願心得書

- 第一項 賣藥印紙交換規則第一條ニ依リ印紙ノ交換ヲ願出ル者ハ左ノ件々ヲ心得ヘシ
- 第二項 印紙交換願書ハ第一號書式ニ倣ヒ上新川婦負ノ兩郡ニ賣藥調製場アルモノハ縣廳收稅課ニ下新川射水礪波ノ三郡ニアルモノハ其所在ノ郡役所ニ差出スヘシ
- 第三項 藥品ハ第一號願書式記載ノ通藥品并印紙ノ種類ニ依リ區別ヲ立テ錯雜セサル様取束ヲ差出スヘシ
- 第四項 交換印紙割引計算上厘位未滿ノ端數ヲ生スルトハ交換スヘキ印紙ナキヲ以テ交換ヲ許サス
- 第五項 交換印紙領收ノ上ハ第二號書式ニ依リ領收證ヲ差出スヘシ
- 第六項 交換ニ係ル印紙ハ印紙賣捌人ヨリ買入タルモノト區別ヲ立テ記帳シ置クヘシ
- 第七項 印紙交換出願ノ節ハ本人若クハ相當ノ代理人出頭スヘシ
- 第八項 藥品并既貼印紙ノ點檢ヲ受ルルハ本人又ハ代理人立會フヘキモノトス
- 第九項 賣藥營業人又ハ行商人其賣藥ヲ配置先ニ於テ毀却爲サントスルトキハ其配置先ノ官廳縣廳稅務課長役場租稅檢査官派出所ヘ申出之レカ證明ヲ請フコトヲ得此場合ニ於テハ別紙第三號書式ノ願書三通ニ

二十年二月縣令第二十一號ヨリ第九項マテヲ追加シ

該賣藥ヲ添付スヘシ額拾圓以上トス  
第十項 前項ニ依リ證明ヲ受ケタルモノハ該證明書ヲ以テ新印紙下渡方ヲ營業場所在ノ郡役所  
上野川、新市、二宮、三好、四國、高松、徳島、香川、愛媛、高知、宮崎、鹿兒島、那覇、  
郡ハ常設稅務部ヘ申出ツヘシ  
第十一項 毀却賣藥ノ内再製ノ爲メ營業場在所在地へ還附セントスルトキハ常設官廳ノ封印ヲ受ケ  
又タ棄却スヘキ賣藥ハ常設官吏ノ目前ニ於テ棄却スヘシ  
第十二項 前項封印ヲ受ケタル賣藥到達シタルトキハ其所在地租稅檢査員派出所ヘ申出開封ヲ請  
フヘシ

第一號書式

賣藥印紙交換願

一何丸

此貼用印紙金高若干

何個

内

何錢印紙

何個

何厘印紙

何個

一何散

此貼用印紙金高若干

何個

内

何錢印紙

何個

何厘印紙

何個

一何丹  
、 、 、 、  
此貼用印紙金高若干  
何個  
内  
何錢印紙  
何個  
何厘印紙  
何個  
計廢藥  
何個  
此貼用印紙金高若干  
内  
何錢印紙  
何個  
何厘印紙  
何個  
右ノ通相違無之ニ付御檢査ノ上別紙仕譯書新印紙ト交換御下渡相成度此段奉願候也  
富山縣何郡何村何番地身分  
氏 名 印  
年 月 日  
收稅長 宛 (下新川、射水、瀨波、三郡八幡長宛)  
第一號書式ノ内  
新印紙仕譯書  
一何錢印紙(角形ト長形トノ四分ヲ爲スヘシ以下全シ)  
何枚 金若干

一何厘印紙  
一、一、一、  
計金若干  
右之通  
第二號書式  
證  
一既貼印紙金高若干  
此交換何割引金高若干  
內譯  
何錢印紙(角形ト長形トノ區分)  
何厘印紙(ヲ爲スヘシ以下全シ)  
右之通交換御下ケ渡正ニ領收候也

年月日 收 稅 長 宛 (下新川、射水、礪波ノ三郡ノ郡長宛)  
富山縣何郡何村何番地  
賣藥營業人  
氏 名 印

第三號書式 用紙八寸紙  
賣藥毀却御證明願  
一何々湯 何貼

何枚 金若干  
、  
、  
、  
、

此既貼印紙 何十枚  
此金 何程  
(以下賣藥ノ種類毎ニ此式ニ依リ記載スヘシ)  
合計 何貼  
此既貼印紙 何千枚  
此金 何程  
內譯 何千枚  
何錢印紙 何程  
此金 何百枚  
何厘印紙 何程  
此金 何程

年月日

「證明事故記入ノ爲メ凡ソ十行程ヲ空野トスヘシ」  
右之通性効ヲ失シタル賣藥毀却致度ニ付御證明被成下度奉願上候也  
何府何郡何村何番地何某方止宿  
何縣何區何村何番地族籍賣藥  
營業人何某行商人  
何府何郡何村何番地族籍  
何 某 印

何府郡區所 (又ハ何府何郡何區戶長役場  
何府縣何地租稅檢査員派出所)

御

中

第五百十四 明治十九年九月十日

丙第六百九十三號

賣藥印紙交換規則取扱手續別冊之通相定ム

右相違ス

(別冊)

下新川、射水、礪波 郡 役 所

賣藥印紙交換出願心得書

- 第一項 賣藥印紙交換規則第一條ニ依リ印紙ノ交換ヲ願出ル者ハ左ノ件々ヲ心得ヘシ
- 第二項 印紙交換願書ハ第一號書式ニ倣ヒ上新川、射水、礪波ノ兩郡ハ賣藥調製場ニアルモノハ縣廳收稅課ニ下新川、射水、礪波ノ三郡ニアルモノハ其所在ノ郡役所ニ差出スヘシ
- 第三項 藥品ハ第一號願書式記載之通藥品並ニ印紙ノ種類ニ依リ區別ヲ立テ錯雜セサル様取束ヲ差出スヘシ
- 第四項 交換印紙割引計算上厘位未滿ノ端數ヲ生スルキハ交換スヘキ印紙ナキヲ以テ交換ヲ許サス
- 第五項 交換印紙領收ノ上ハ第二號書式ニ依リ領收證ヲ差出スヘシ
- 第六項 交換ニ係ル印紙ハ印紙賣捌人ヨリ買入タルモノト區別ヲ立テ記帳シ置クヘシ
- 第七項 印紙交換出願ノ節ハ本人若クハ相當ノ代理人出頭スヘシ
- 第八項 藥品並既貼印紙ノ點檢ヲ受ルキハ本人又ハ其代理人立會フヘキモノトス

第一號書式

賣藥印紙交換願

一何丸

此貼用印紙金高若干

何個

内

何錢印紙

何個

何厘印紙

、、、、

一何散

此貼用印紙金高若干

内

何錢印紙

何個

何厘印紙

、、、、

一何丹

此貼用印紙金高若干

内

何錢印紙

何個

何厘印紙

、、、、

計廢藥

何個

第八類 印紙

一三五三

此貼用印紙金高若干

内

何錢印紙  
何厘印紙

何個

右之通相違無之ニ付御檢査之上別紙仕譯書新印紙ト交換御下渡相成度此段奉願候也

富山縣何郡何村何番地身分

年月日

氏名印

收稅長宛 (下新川、射水、磯波、三郡八郡長宛)

第一號書式ノ内

新印紙仕譯書

一何錢印紙角形ト長形トノ區別ヲ爲スヘシ以下全シ何枚

金若干

一何厘印紙

何枚

一、、、、

、、、、

計金若干

右之通

證

一既貼印紙金高若干

此交換何割引金高若干

内譯

何錢印紙角形ト長形トノ區別ヲ爲スヘシ以下全シ

何枚 金若干

何厘印紙

、、、、

右之通交換御下渡正ニ領收候也

富山縣何郡何村何番地

賣藥營業人

年月日

氏名印

收稅長宛 (下新川、射水、磯波、三郡八郡長宛)

第五百十五號

明治十九年十月二十九日

訓令第十一號

郡長

印紙類賣捌之儀從前地方之景狀ニ依テ賣捌方出願候者少ナク印紙需用者ノ購求ニ不便ヲ生スルコト往々有之是等ノ場合ニ於テハ需用者ノ不便ヲ救フハソカ爲メ其地戶長又ハ郵便局郵便取扱人等ヲシテ賣捌方出願營業爲致候儀モ有之然ルニ先般官制改正ニ由リ三等郵便局長ハ判任官ニ列セラレ候ヘトモ印紙類ノ賣捌ハ時宜ニ依テ許可無妨旨ニ付從來既設ノ箇所ニシテ増設ヲ要セサルモノハ格別ナリト雖モ今後其地方必要アル場合ニ於テハ前件郵便局長ト雖モ出願營業爲致差支無之儀ト心得ヘシ

第五百十六號

明治十九年十月三十日

達第八十六號

郡役所

本年九月本縣郡乙第百十二號達返納印紙買戻代金仕譯書左ノ通改正ス

返納印紙買戻代金仕譯書(用紙普通等)

一 煙草何勿用何厘印紙何枚

十九年何月何日賣捌人何國何郡何町村何某廢業ニ付返納

此額而金何圓

一 煙草角形何厘印紙何枚

同上

此額而金何圓

一 證券何錢印紙何枚

同上

此額而金何圓

小計額而金何圓

同上

一 約束手形何錢用紙何枚

同上

此額而金何圓

一 爲換手形何錢用紙何枚

同上

此額而金何圓

小計額而金何圓

同上

一 訴訟用何錢印紙何枚

同上

此額而金何圓

一 賣藥角形何厘印紙何枚

同上

此額而金何圓

一 賣藥長形何厘印紙何枚

同上

此額而金何圓

小計額而金何圓

同上

合計

同上

一 煙草何勿用何厘印紙何枚

同上

此額而金何圓

一 煙草角形何厘印紙何枚

同上

此額而金何圓

一 煙草角形何厘印紙何枚

同上

此額而金何圓

一 煙草角形何厘印紙何枚

同上

此額而金何圓

一 煙草角形何厘印紙何枚

同上

此額而金何圓

一 煙草角形何厘印紙何枚

同上

此額而金何圓

一 煙草角形何厘印紙何枚

同上

此額而金何圓

一 煙草角形何厘印紙何枚

同上

此額而金何圓

一 煙草角形何厘印紙何枚

同上

此額而金何圓

一 煙草角形何厘印紙何枚

同上

此額而金何圓

一 煙草角形何厘印紙何枚

同上

此額而金何圓

一 煙草角形何厘印紙何枚

同上

此額而金何圓

一 煙草角形何厘印紙何枚

同上

此額而金何圓

一 煙草角形何厘印紙何枚

同上

此額而金何圓

一 煙草角形何厘印紙何枚

同上

此額而金何圓

一 煙草角形何厘印紙何枚

同上

此額而金何圓

一 煙草角形何厘印紙何枚

同上

此額而金何圓

一 煙草角形何厘印紙何枚

同上

此額而金何圓

一 煙草角形何厘印紙何枚

同上

此額而金何圓

一 煙草角形何厘印紙何枚

同上

此額而金何圓

支出手要スヘキ場所  
十九年何月何日賣捌人何國何郡何町村何某賣捌方満期ニ付返納

支出手要スヘキ場所  
十九年何月何日賣捌人何國何郡何町村何某賣捌方満期ニ付返納

(賣捌人死等ニテ代金受取人ヲ思ニスルモノハ受取人ノ國郡町村氏名ヲ詳記スヘシ)



此額面金何圓  
 此買戻代金何圓  
 一證券何錢印紙何枚  
 此額面金何圓  
 此買戻代金何圓  
 計 證券印紙何枚  
 此額面金何圓  
 此買戻代金何圓  
 一約束手形何錢用紙何枚  
 此額面金何圓  
 此買戻代金何圓  
 一爲換手形何錢用紙何枚  
 此額面金何圓  
 此買戻代金何圓  
 計 手形用紙何枚  
 此額面金何圓  
 此買戻代金何圓  
 一訴訟用何錢印紙何枚  
 此額面金何圓  
 此買戻代金何圓

計 訴訟用印紙何枚  
 此額面金何圓  
 此買戻代金何圓  
 一賣藥角形何錢印紙何枚  
 此額面金何圓  
 此買戻代金何圓  
 一賣藥長形何錢印紙何枚  
 此額面金何圓  
 此買戻代金何圓  
 計 賣藥印紙何枚  
 此額面金何圓  
 此買戻代金何圓  
 通計諸印紙何枚  
 此額面金何圓  
 此買戻代金何圓  
 右之通り候也  
 年 月 日  
 第五百十七 明治廿年一月十二日  
 訓令 第四 號  
 印紙類賣下賣捌規則第十七條ニ依リ買戻代金ヲ請求スルハ明治十九年本縣郡乙第九十號達第十

何 郡 役 所

郡 役 所

三項ニ準據取扱フヘキハ勿論ニ候得共延納ヲ許可シタル者ノ内期限中廢業シ賣捌殘印紙所持スルモ當初賣下タル印紙代金ノ總額ヲ一時ニ皆納セシメ而シテ後尙ホ賣捌殘印紙有之キハ之ニ對シテ十分一ヲ減シタル代價ヲ以テ買戻ノ手續ヲ爲ス可シ但該法第十三項對註ハ當初賣下ノ代金皆納セサル者ニ對シテハ殘印紙ノ返納ヲ許サ、ルコトヲ示スカ爲メニ挿入シタルモノト心

第五百十八 明治二十年二月二十六日

縣令第三十一號

印紙賣捌人ニシテ賣藥印紙ヲ賣捌クキハ印紙買入鑑札ヲ携帯セサルモノニ賣渡スヲ得ス違フ者ハ違警罪ノ刑トシ貳拾錢以上壹圓九拾五錢以下ノ科料ニ處ス

第五百十九 明治二十年四月二日

訓令第六十號

郡 役 所

民事訴訟身代限リ又ハ税金不納ニヨリ財産ノ全部公賣スル際諸印紙手形用紙ヲ所持スルモノ及ヒ煙草賣藥營業廢業又ハ其營業稅不納公賣處分ノ際該印紙ヲ所持スルモノハ損傷汚染ノ分ヲ除キ手形用紙及ヒ印紙而價額十分一ヲ減シタル代價ヲ以テ之ヲ買上ルコトヲ得但買上タル印紙類ハ郡役所元受ニ組入レ買上代金ハ別途請求スヘシ

第五百二十 明治二十年十月二十日

縣令第二百二十六號

諸印紙買入賣捌高ハ每一箇月分ヲ取纏翌月三日限り別紙雛形ノ書而テ以テ所在租稅檢査員派出所ニ届出ツヘシ

明治何年何月中諸印紙買入及賣捌高

印紙種類	越	高	受	高	賣	捌	高	殘	高
證券印紙	金何拾何圓何錢	金何圓何錢何厘	金	、	、	、	、	、	、
全爲換用紙	金何圓何錢何厘	金	、	、	、	、	、	、	、
賣藥印紙	、	、	、	、	、	、	、	、	、
煙草印紙	、	、	、	、	、	、	、	、	、
訴訟用印紙	、	、	、	、	、	、	、	、	、

右之通候也

何郡何町何番地

印紙賣捌人

何 之 誰 印

年 月 日

租稅檢査員派出所

御 中

第五百二十一 明治二十年十二月一日

訓令第七十四號

郡 役 所

左ノ場合ニ於テ人民ノ所持スル印紙ハ其同縣内ニ在ル印紙類賣捌人ニ之レヲ賣渡スコトヲ得ルモノトス但此場合ニ於テハ印紙類賣捌人ヲシテ其買取リタル事由及ヒ賣渡人ノ住所氏名ヲ帳簿ニ詳記シ置カシムヘシ

一明治二十一年  
三月號ヲ以テ  
三號ヲ以テ  
内ト改正ス  
縣郡



年 月 日

富山縣收稅長宛

何 郡 長 名 印

第五百二十四 明治二十一年十二月十一日

訓令第二百二十五號

郡 役 所

登記印紙代金送納ノキハ左ノ科目ヲ以テ整理スヘシ

免 許 及 手 數 料 手	項 目	數 料 登 記 印 紙 料
---------------	-----	---------------

第五百二十五 明治二十一年十二月十一日

訓令第二百二十六號

郡 役 所

第二部歳入中登記印紙代金收入方之義ハ納人ヲシテ現金ヲ國庫金出納本支所ヘ預ケ入シテ其預リ證書ヲ郡役所ヘ徵收シ之ニ郡長ノ納付書ヲ添ヘ更ニ國庫金出納本支所ヘ送納シ甲月送納セシ納付書ハ取纏メ乙月五日マテニ該地差立當廳ヘ進達スヘシ但本年十一月二十日付訓令第一九九號廢止ス

第五百二十六 明治二十一年十二月十二日

訓令第二百二十九號

郡 役 所

印紙類賣捌人ニ於テ治安裁判所及同出張所人民扣所ヘ出張シ登記印紙及訴訟用印紙賣捌度モノハ先ツ其裁判所及同出張所ヘ申出認可ヲ得タル證書添付出願ノ者ニ限リ郡役所ニ於テ許可ヲ與ヘ其時々届出スヘシ

第五百二十七 明治二十二年一月二十四日

縣 令 第 九 號

明治二十年十二月十二日縣令第四百四十四號賣藥稅取締規則ヲ賣藥印紙稅規則心得トシ其條項別冊ノ通改正ス但條項式ハ正ニ第八號式ヲ追加シス以下順次繰下ケ其他ハ従前ノ通  
(別冊)

賣藥印紙稅規則心得

- 第一條 賣藥營業人請賣人行商人ハ本業ニ關スル場所帳簿物件ハ検査官吏ニ於テ隨時検査ヲ爲スヘシ本人不在又ハ事故アル時ハ相當代人ヲ定メ置クヘシ
- 第二條 賣藥營業人請賣人ハ營業場(藏置場)ノ區域建物坪數ヲ記入シタル圖面ヲ調製シ所管租稅檢査員派出所ヘ差出スヘシ
- 第三條 賣藥營業人ハ第一號ヨリ第八號全請賣人ハ第八號第九號行商人ハ第十號書式ノ帳簿ヲ調製記載スヘシ
- 第四條 賣藥原品及ヒ賣藥印紙買入ノ際ハ賣渡人ヨリ仕切書或ハ通帳ヲ取り置クヘシ
- 第五條 賣藥裝置方ハ藥品ノ進出セサル様要部ヲ固封密着セシメ其表面ニ普通ノ文字ヲ以テ營業者住所氏名ヲ明記スヘシ但箱類ハ下底用圖ヲ釘付スヘシ
- 第六條 第二條ノ區域外ニ於テ賣藥ヲ裝置シ又ハ印紙ヲ貼用スルコトヲ得ス
- 第七條 賣藥營業人并ニ受賣人ニシテ本業ニ關スル藥品製造トテ問ハス若クハ製造器械ヲ營業場外ニ藏置又ハ預ケ入ントスルキハ前以テ其場所人名共所管租稅檢査員派出所ヘ届出ヘシ但製造ヲ爲シ撤會社等ヘ托シタルモノハ此限ニアラス
- 第八條 行商人行商スル賣藥ハ營業人受賣人ノ營業場ニ於テ荷造スヘシ
- 第九條 賣藥營業人ニシテ其製造ノ賣藥ヲ行商人ニ渡シ若クハ運搬セントスルキハ前以テ(書面又テ)租稅檢査員派出所ヘ届出ヘシ

第十條 賣藥ヲ運搬セントスルモハ荷物ノ看易キ所ニ左ノ荷札ヲ添附スヘシ

免許賣藥

縣郡町村番地 營業人  
何某(又ハ)賣子 何某

第十一條 賣藥行商ハ歸宅ノ際殘藥アルモハ翌日迄ニ營業人又ハ受賣人へ返却スヘシ

第十二條 賣藥印紙ノ消印ハ黒肉ヲ用ユヘシ

第十三條 印紙交換願濟ニ係ル賣藥ハ再製ニ附スルト棄却スルトヲ別々ス總テ検査官吏ノ點檢ヲ受クヘシ

第十四條 營業人ハ賣藥定價帳ヲ製シ一方毎ニ一装置ノ數量定價ヲ記載シ置クヘシ但配置先地方ニヨリ定額ヲ異ニスルモノハ分別記載スヘシ

第十五條 營業人ノ使役スル職工雇人ハ日々其人員ヲ帳記シ置クヘシ  
(用紙ハ凡ソ縦九寸三分幅六寸五分)

(第一號)

明治何年何月

賣藥方數帳

富山縣何郡何村何番地  
賣藥營業 何 某

方數

一方名

此調劑法

何 水

何 酸

何 々

一方名

此調劑法

何 々

何 々

總計

(以下如斯何方ニテモ列記ス)

一方名

(製藥ノ方數ヲ減ストキハ朱ヲ以テ如斯記載)

現在 (方數ニ増減ヲ生スル毎ニ如斯現在ノ方數ヲ掲記ス)

(第二號)

明治何年何月

賣藥原素品買入遣拂帳

富山縣何郡何村何番地  
賣藥營業 何 某

鑑札番號第何號

一劑量ヲ百匁トシテ分量ス

何 滴

何 匁

何 分

鑑札番號第何號

何 匁

何 匁

何 方

何 方

何 方

何 方

賣藥原素品買入之部									
月	日	品名	數量	代價	買入先住所氏名	越	高	陳皮	百
同	何月何日	薄荷	一貫	目何	圓何	町村何			
同	何月何日	茯苓	十貫	目何	圓同				
計			十一貫三百目	何	圓				
賣藥原素品遺拂之部									
月	日	品名	數量	代價	買入先住所氏名	越	高	陳皮	百
同	何月何日	紫	一貫	目何	圓何				
同	何月何日	金	一貫	目何	圓何				
計									
再製藥遺拂之部									
月	日	品名	數量	代價	買入先住所氏名	越	高	陳皮	百
同	何月何日	紫	一貫	目何	圓何				
同	何月何日	金	一貫	目何	圓何				
計									

賣藥製造帳									
(第三號)									
明治何年何月									
富山縣何郡何村何番地									
賣藥營業何某									
年	月	日	製造	藥名	一個	定價	區分	貼數	製造ノ印
何月何日	寶丹丸	二十〇	十五	登錢貳錢三錢四錢	〃	〃	〃	〃	六錢五厘
同日	奇應丸	十五	十	〃	〃	〃	〃	〃	五錢五厘
何日	寶丹丸	三十	十五	〃	〃	〃	〃	〃	拾錢
計									

(第四號)  
明治何年何月  
還送藥處理帳

富山縣何郡何村何番地  
賣藥營業 何 某

還送藥處理帳

檢査月日	方名	數	量	同上再製	同上毀却	返戻人名
何月何日	如神丸	二貫五百匁	八	百匁	一貫七百匁	何 某
同日	寶丹	三十匁	三	十匁	〇	何 某
同日	萬金丹	七百匁	四	百匁	三百匁	同 人
同何日	五香湯	九貫匁	〇		九貫匁	何 某
月計		十二貫二百三十匁	一貫二百三十匁		十一貫目	

(第五號)  
明治何年何月  
未裝置賣藥仕上并裝置高帳

富山縣何郡何村何番地  
賣藥營業 何 某

寶丹丸之部

仕上月日	仕上高	裝置月日	裝置高	月計	殘高
何月何日	八貫目	何月何日	三百五十匁		
何月何日	一貫目	何月何日	二百五十匁		
全何日	三貫目	全何日	七百五十匁		
全何日	貫目	全何日	八百匁		

月 計 十二 貫 目

九貫百五十文 二貫百五十文

(第六號)

明治何年何月

賣藥賣捌帳

富山縣何郡何村何番地  
賣藥營業 何 某

賣捌年月日	藥名	壹個定價	貼數	請賣商人種別及店名
何月何日	寶丹	九錢	五	店賣
何日全		三錢	百	行商人何某
全日全		三錢	百	十店賣

(第七號)

明治何年何月

賣藥印紙受拂帳

富山縣何郡何村何番地  
賣藥營業 何 某

何月何日	賣藥印紙受拂日計	種類	枚數	越	高	稅額	買入高	計	枚數	遣拂高	枚數	殘高	賣捌人住所姓名
		壹厘	八	八	八	八	八	八	二	八	二	八	何町何某
		貳厘	六	六	六	六	六	六	一	六	一	六	全
		三厘	四	四	四	四	四	四	一	四	一	四	全
		五厘	三	三	三	三	三	三	二	三	二	三	全
		壹錢	一	一	一	一	一	一	八	一	八	一	全
		貳錢	一	一	一	一	一	一	四	一	四	一	全
		三錢	一	一	一	一	一	一	八	一	八	一	全



計	四 錢	五 錢	拾 錢
一八八、一五、	二、五、	三、五、	三、
九六五、	〇〇〇〇〇〇	〇〇〇〇〇〇	〇〇〇〇〇〇
二七三、	二、五、	二、五、	三、

一三七四

(第八號)

賣藥行商人根帳

富山縣何郡何村何番地  
賣藥營業何某

鑑札番號	組		許可年月日	行商先地名	方	名	發着年月日
	住所	生地					

備考

一何組トハ嚮ヘハ行商人五畿内地方ニ行商スルモノニテ五畿内組ト云フカ如キ其行商先地方ニ附シタル組名ヲ記スヘシ  
一行商先地方ニ組名ヲ附セサルモノハ記入ニ及ハス

(第九號)

明治何年何月

請賣々藥請拂帳

富山縣何郡何村何番地  
賣藥請賣營業何某

受高之部		年月日	方名	一個定價	貼數	代	金	營業人名
何年何月何日	何々丸	何々錢	何百貼	何圓何拾錢	何	某		
同	何々散	何々錢	何千貼	何拾圓	何	某		
月計	何千何百貼	何拾何圓何拾錢						

拂高之部		年月日	方名	一個定價	貼數	行商人名及ハ店小賣
何年何月何日	何々九	何	錢	何十貼	行商人	何某
同	何々圓	何	錢	何千貼	同	
何年何月至何日	何々散	何	錢	何十貼	店	小賣
同	何々九	何	錢	何百貼	同	
月計				何千何百貼		

(第十號)  
明治何年何月  
行商賣藥受拂帳  
富山縣何郡何村何番地  
賣藥行商人何某

製造者ヨリ賣藥受高之部		年月日	方名	數	代價
何月何日	寶丹丸	寶丹丸	九百	三十三	圓八拾錢
何日	如神丸	如神丸	九八	十	貳圓五拾錢
月計					

賣藥配置之部

方名	賣丹丸	萬金丹	如神丸	販賣金額
何月何日	三十	〇	二十	何圓何拾錢
何日	八	三十五	二	
何日	〇	二十	十五	
月計	三十八	五十五	三十七	

需用者ヨリ返戻高之部

月 日	方 名 貼 數	本店へ還送高	事 故
何月何日	寶丹丸	十 五 〇	廢棄スヘキ分
何日	敬神丹	八	前年配置セシ分ニシテ再製ノ見込アルニ付本店へ送ル
月 計			

第五百二十八 明治二十二年三月二十七日  
訓令第八十七號  
歳入中訴訟用印紙代金徴収方之義ハ二十二年度ヨリ明治二十一年十二月訓令第二百二十六號登記印紙代金同様取扱フヘシ

第五百二十九 明治二十二年三月二十七日  
訓令第八十八號  
訴訟用印紙代金送納ノキハ二十二年度ヨリ左ノ科目ヲ以テ整理スヘシ

免 許 及 手 數 料	手 數	料 率	項 目
第五百三十 明治二十二年三月二十七日 告示第二十五號			訴訟用印紙料
			郡 役 所

○煙草

第五百三十一 明治二十一年六月二十七日

達第四百四十六號

郡 役 所

特任條件第二十四煙草營業願取扱手續別紙ノ通更正ス

郡 役 所

(別紙)

煙草營業願取扱手續

第一條 成規ニ據リ煙草仲買營業ヲ願出タルキハ免許鑑札下付ノ手續ヲナスヘシ但免許鑑札而書據力  
名第三十一號送ニ  
準據取扱フヘシ

第二條 煙草仕入及出賣ヲ出願スルモノアルキハ左ノ書式ニ據リ鑑札ヲ下付スヘシ

<p>表</p> <p>免 許 番 號</p> <p>煙草仕入(出賣)鑑札</p> <p>何郡何町村何番地</p> <p>煙草(製造)(仲買)(小賣)人氏名</p> <p>出賣(仕入)人族籍</p> <p>氏 名 印</p> <p>年 齡</p>	<p>裏</p> <p>明治何年何月何日</p> <p>郡 役 所</p> <p>燒 印</p>
---	--

一寸三分

分 七 寸 一

第三條 煙草營業人免許鑑札(製造人免許鑑札ヲ除ク)及仕入出賣鑑札ハ豫メ授與スヘシ員數ヲ見

積リ收稅長へ請求シ之ヲ受取置クヘシ

第四條 免許後々見入ヲ立ツルモノ及ヒ之ヲ變更シタルモノハ所管租稅檢査員派出所へ其時々報

二十二年一月  
訓令第二十三  
ス別以テ追加

告スヘシ

第五百三十二 明治十八年七月十六日

番外第三十五號

郡 長

煙草營業人家族雇人ヲシテ仕入又ハ出賣鑑札ヲ受ケシムルハ平素雇主ノ家ニアルモノニ限リ候條  
此旨内達候事但從前下附シ來リ候鑑札ノ中文ニ抵留スルモノハ此際悉皆返納セシメ示候鑑札ヲ受ケントスル者  
第五百三十三 明治十九年三月十五日

番外第十六號

郡 長

郡 長

從來銀行等ニ於テ煙草ヲ抵當又ハ質物ト爲シ金圓ヲ貸與シ他日抵當流シ又ハ質流シトナリ該品ヲ  
賣却セントスル場合ニ於テハ煙草營業鑑札ヲ受ケシムヘキ取扱ニ有之候處銀行又ハ銀行類似ノ營  
業者及質屋ニ限リ該品抵當流シ又ハ質流シト爲リ其所有權ヲ移スモ爾後ハ賣買ヲ以テ論スルニ及  
ハス且該品ノ賣却ニ就テハ煙草營業鑑札ヲ受ケシムルニ及ハス左ノ要領ニ從ヒ其地ノ免許仲賣人  
ニ委託販賣スルヲ得セシメ不取締無之様取計フヘシ此旨内達候事  
一 抵當流シ質流シノ煙草ヲ賣却セントスル時ハ其種類數量及ヒ賣却ヲ委託スヘキ免許仲賣人ノ姓  
名住所ヲ届出テシム事  
一 委託ヲ受ケタル仲賣人ニハ其煙草ノ元受高及賣却高等ヲ煙草稅則第二十三條ニ準シテ記帳セシ  
メ置キ租稅檢査員ノ檢査ヲ受ケシムヘキ事

第五百三十四 明治二十年二月七日

達 第九十五號

郡 役 所

明治十九年六月二番外第三十號及同年七月十番外第三十六號内達烟草菓子兩營業人家族雇人ノ際  
渡區分及期限請書ハ爾來租稅檢査員派出所ヘ直ニ送付スヘシ

第五百三十五 明治二十年九月二十六日

縣令 第百十五號

煙草耕作人取締規則別紙ノ通相定メ本年十月一日ヨリ施行ス但明治十九年甲第六  
號別紙ニ依リ案内ヲ爲スヘシ

(別紙)

煙草耕作人取締規則

第一條 煙草耕作ヲ爲サントスルモノハ其作付地自他ノ所有ヲ問ハス其耕作者ニ於テ該年播種ス  
ヘキ煙草ノ反別并ニ收穫スヘキ葉煙草ノ量目其他ヲ別紙第一號甲乙書式ニ倣ヒ毎年二月五日限  
リ戶長役場ニ差出シ戶長役場ハ之ヲ取纏メ同月二十日限リ所在租稅檢査員派出所ニ送付スヘシ

但本條期日迄二届出ラナサハ  
モノハ其年煙草耕作スルヲ得ス

第二條 煙草耕作人ハ其年實收シタル葉煙草ノ數量ヲ別紙第二號離形ニ倣ヒ翌年二月五日限リ戶  
長役場ニ差出シ戶長役場ハ之ヲ取纏メ同月二十日限所在租稅檢査員派出所ニ送付スヘシ

第三條 煙草耕作人ハ第一條ノ届出ヲナシタル后左ノ場合ニ於テハ別紙第三號離形ニ倣ヒ戶長役  
場ヲ經由シテ五日以内ニ所在租稅檢査員派出所ニ届出ツヘシ

一 作付反別ノ増減

一 作付煙草ノ株數増減

一 水旱損其他收量凡一割以上ノ増減或ハ全廢

第四條 煙草耕作地收穫煙草并貯藏場干燥場等ハ租稅檢査員ニ於テ隨時檢査ヲ爲スヘキニヨリ之  
ノカ指示ニ依リ案内ヲ爲スヘシ

第五條 煙草耕作人ハ別紙第四號第五號離形ニ倣ヒ帳簿ヲ調製シ式ノ如ク時々記入シ置キ檢査員  
臨檢ノ都度之ヲ差出シ檢査ヲ受クヘシ

二十一年六月  
縣令第七十九  
號ヲ以テ但書  
ヲ追加ス

- 一 葉煙草收穫帳
- 一 葉煙草賣捌帳
- 一 葉煙草自用帳

第六條 煙草耕作人ハ他ノ委託ヲ受ケテ煙草ヲ栽培スルヲ得ス

第七條 煙草耕作人不在又ハ事故アルトキハ代人ヲ置キ此規則ニ關スル諸般ノ事ヲ辨セシムヘシ

第八條 煙草作付中ハ其地見易キ場所ヘ左ノ離形ニ倣ヒ畝札ヲ調製シ之ヲ建設スヘシ

堅四尺以上

三川ヤニ

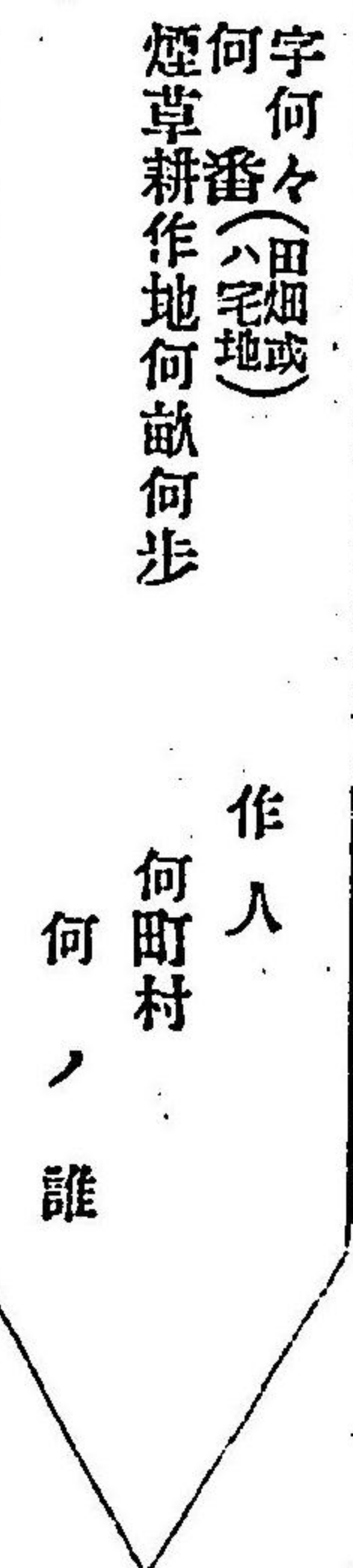

二十年十一月三十日  
既令百三十三號ヲ以テ本  
條及第三號難  
形備考中ヲ改  
正ス

第九條 煙草耕作人ハ採取ノ前ニ於テ其干燥場區域并ニ貯藏場所等詳細ノ繪圖面ヲ第六號離形ニ倣ヒ調製シ一通ハ毎年二月五日限リ戸長役場ヲ經由所在檢査員派出所ニ届出一通ハ第五條ノ煙草收穫帳ニ添付シ置クヘシ

第十條 干燥ノ葉煙草ハ其干揚ノ順次ニ從ヒ結束一個毎ニ干揚ケ年月日番號及ヒ量目ヲ記シタル付箋ヲ爲シ置クヘシ

第十一條 煙草耕作人收穫シタル葉煙草ヲ煙草製造營業人ニ賣渡シ之ヲ荷造運搬スルトキハ一個毎ニ左ノ離形ノ木札ヲ添付スヘシ

堅一尺

表 三川ヤ

何縣何郡區町村	葉煙草何貫目	煙草製造人
		何ノ誰送リ

裏 富山縣何郡何町村  
煙草耕作人 何之誰

二十一年六月  
既令百三十三號ヲ以テ本  
條及第三號難  
形備考中ヲ改  
正ス

第十二條 煙草耕作人其作付ノ葉煙草ヲ其儘賣買シ又ハ畑地ト共ニ賣買スルモハ五日以内ニ其地所反別棟數年月日ヲ詳記シ雙方連署ヲ以テ所在租稅檢査員派出所ヘ届出ツヘシ

第十三條 煙草耕作人ニシテ葉煙草ヲ質入若クハ抵當ニ差入又ハ之ヲ受戻シタルトキハ其種類箇數量目年月日ヲ詳記シ雙方連署ヲ以テ所在租稅檢査員派出所ヘ届出ツヘシ

第十四條 煙草耕作人ハ耕作ヲ廢止スト雖モ葉煙草ヲ所持スル間ハ總テ此規則ニ從フヘシ  
(第一號ノ甲) 用紙八寸野紙

煙草作付反別并收穫豫算御届書

何郡何町地内  
作付人同村又ハ何郡何町

何ノ誰

字番號	地目	作付反別	收穫乾葉煙草	煙草種類	一步(即チ)ニ付株數	植付日	採收日	限
何十番	畑	何畝何歩	何何百何貫	柳葉	何株	何月	何月	日採付
字何々	田	何畝何歩ノ内	、	九葉	、	、	、	、
、	、	何十何歩	、	、	、	、	、	、
、	宅地	、	、	小糸	、	、	、	、
、	、	、	、	、	、	、	、	、
合計								

○備考

○印ハ朱字

○一田畑或ハ宅地等一筆ノ内其幾分ニ作付ヲ爲スモノハ反別ノ欄内(何反何畝何歩ノ内何畝何歩作付)ト記載スヘシ

○一一村内ノ地ニ於テハ一筆毎ニ分別幾筆ニテモ連記スヘシ

○一筆ヲ記載スル毎ニ次欄ハ空野ニ爲シ置クヘシ

一屆書ハ便宜上一村限人別表トシ各連署ヲ以テ届出ツルモ妨ケナシ此場合ニ於テハ書式中採收日限ノ下ニ耕作人住所氏名ノ一欄ヲ設クヘシ

右之通明治何年煙草作付可仕候間此段御届申上候也

明治何年 月 日

富山縣租稅檢査員何地派出所

御中

右

何業

何、誰印

(一號ノ乙)用紙同上

煙草耕作人家族并ニ吸煙者人員御届書

何郡何村番地

煙草耕作人

何、誰

一家族何人内男何人

吸煙者何人内男何人

此需用葉煙草何貫何百何十目

右之通相違無之候間此段御届申上候也

年月日

右

何、誰印

富山縣租稅檢査員何地派出所

御中

○備考

第八類 煙草

一三八五

○一家族并ニ吸煙者ハ雇人又ハ同居等都テ一家内ニ居住シ經濟ヲ分タサルモノチ云フ  
 一屆書ハ便宜上一村限人別表トシ各連署ヲ以テ届出ツルモ妨ケナシ此場合ニ於テハ左ノ表式ニ倣フヘシ

家族總人員	内男 内女	吸煙者人員	内男 内女	需用葉煙草量	目	耕作人住所	氏名
何人	内男何人 内女何人	何人	内男何人 内女何人	何貫	何百目	何郡何村	何番地何ノ誰
、	、	、	、	、	、	、	、
、	、	、	、	、	、	、	、
、	、	、	、	、	、	、	、
、	、	、	、	、	、	、	、
、	、	、	、	、	、	、	、
、	、	、	、	、	、	、	、

右之通相違無之候間此段御届申候也

年月日

右

何何 誰誰  
印印

富山縣租稅檢査員何地派出所

御中

(二號) 用紙全上

作付煙草葉實收高御届書

何郡何村地内  
全村又ハ何郡何村  
作付人  
何ノ誰

誰

合計							
、	、	、	、	、	、	、	、
、	、	、	、	、	、	、	、
、	、	、	、	、	、	、	、
、	、	、	、	、	、	、	、
、	、	、	、	、	、	、	、

○表書式及備考ニ第一號甲ニ全シ

○但下段ノ植付採收日限ハ不用

右之通明治何年煙草作付乾葉實收高相違無之候也

(以下第一號書式ニ全シ)

(三號) 用紙全上

煙草作付異動御届

何郡何村地内  
全村又ハ何郡何村  
作付人  
何ノ誰

誰

○字何々  
○何田畑或ハ宅地何畝歩  
○何月何日付御届濟  
○此收穫葉煙草何貫何百何十何目

右更正

此收穫葉煙草、

備考

○一更正ナレハ前記ノ如クス其一筆内ニ幾分ヲ作付シタルモノナレハ  
○一更ニ筆數ノ増加ハ一號甲離形ニ做マ  
右ハ何々ニ依リ(事故詳細)前記ノ通達可仕候間此段御届申上候也  
(以下前全上)

(四號) 用紙八寸白紙横二ツ折

年 月 日 起

葉煙草收穫帳

何郡何村  
何ノ誰

(書式)

何字何々  
一田畑或ハ何畝歩  
此總植付數何千株

右之内

生葉 何百貫目

何月幾日採收

此千揚 何百貫目

何月幾日干揚

生葉 何十貫何百目

何月幾日採收

此千揚 何十貫何百目

何月幾日干揚

○(右ノ如ク一筆毎廉譯ニ記載シ且採收ヲ終レハ廉毎合計ヲ爲スヘシ)

(五號) 用紙四號ニ全シ

年 月 日 起

葉煙草 受割又ハ帳

○(賣捌ト自用トハ別帳ニ調製スヘシ)

何郡何村  
何ノ誰

(書式)

何月何日

一何百貫目

此代金何程

但何號ヨリ  
何號マテ

何月何日

一、

○(自用ナレハ左ノ如ク書載ス)

何町煙草製造人  
何ノ誰へ賣渡



何月何日  
一何百目  
但何號

(手切)又ハ製造人ニ托シタル  
其住所姓名ヲ記ス

(六號) 用紙八寸白紙

煙草干場區域并貯藏場御届

何郡何村番地

作付人

何之誰

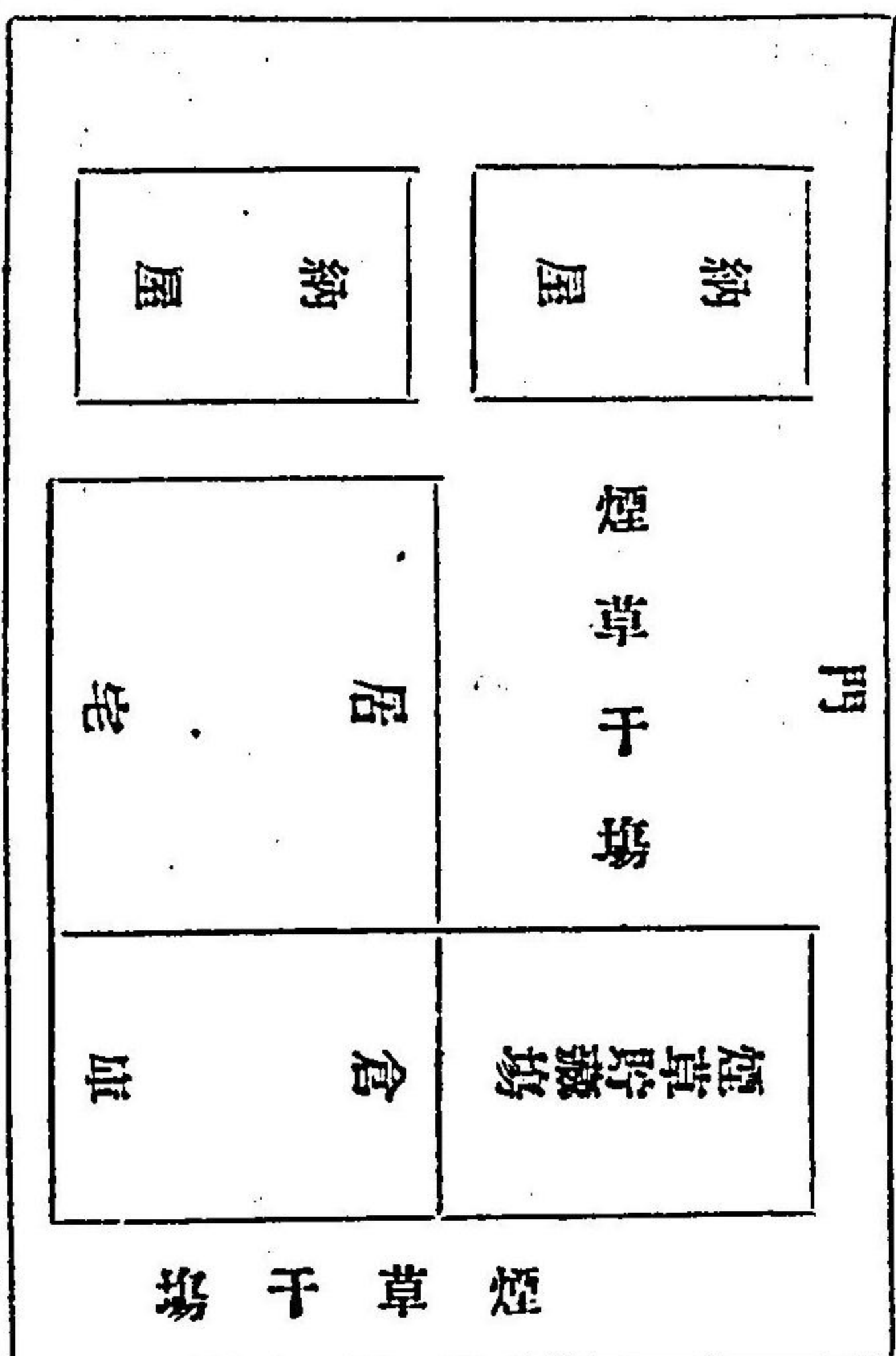

- 一宅地何畝歩
- 一建物 (宅地倉庫納屋等ヲ區別記載スヘシ)
- 一煙草貯藏場何ヶ所
- 右之通相違無御座候也

年月日

富山縣租稅檢査員何地派出所

御 中

右

何之誰印

第五百三十六 明治二十年十月十八日

縣令第二百二十三號

明治十六年七月甲第六號達煙草營業者心得書ヲ廢シ更ニ別冊煙草營業人取締規則制定本年十一月一日ヨリ施行ス 但第三條第六條第十一條ノ手續ハ更ニ來ル十月二十五日限リ取銷届出ツヘシ第十五條第二十六條ヲ從前所持ニ移シ 係ル煙草ハ同シク右期限內更ニ印章ヲ押捺シ第十二條第十三條ノ帳簿ハ更ニ新調シ現在品ヲ越高トシテ新帳ニ

煙草營業人取締規則

第一條 煙草營業人ハ煙草稅則及十六年六月太政官第二十號布達ヲ遵守シ尙此取締規則各條ニ從フヘシ

第二條 新ニ煙草營業ヲ爲サント欲スル者ハ別紙第一號雛形ニ倣ヒ郡役所ヘ願出免許證札ヲ受クヘシ但ニケ所以上ニ於テ營業スルモ

第三條 煙草營業人ハ其製造場及店舖貯藏場等ノ區域并ニ器械ノ員數等別紙第二號第三號雛形ニ倣ヒ各二通ヲ製シ一通ハ營業人之ヲ所持シ一通ハ所在租稅檢査員派出所ヲ經由シテ本縣廳ニ届

出ツヘシ

第四條 稅則第六條及第廿四條ニ據リ仕入出賣鑑札又ハ印紙買入鑑札等申受クルモノハ第四號書式ニ倣ヒ所轄郡役所ヘ願出ツヘシ

第五條 煙草製造人ニシテ葉卷職又ハ賃切人等ヲ雇入或ハ解雇セントスルトキハ別紙第五號雛形ニ倣ヒ正副二通ヲ調製三日以前ニ租稅檢査員派出所ヲ經由シテ本縣廳ニ届出ツヘシ

第六條 未製造ノ煙草ヲ煙草仲買人ニシテ賣買又ハ製造人ニシテ買入等ノ場合ニ於テハ更ニ表若シクハ結束等荷造一個毎ニ量目并ニ番號札ヲ附シ檢査員ニ賣買先人別ニ區分シ別紙第六號書式ニ倣ヒ仲買人ハ毎月分ヲ取纏メ翌月五日限リ製造人ハ買入ノ時々所在租稅檢査員派出所ニ届出ツヘシ

第七條 製造人買入ノ未製造煙草ハ前項ニ依リ届出ノ後番號札ニ檢査員ノ檢印ヲ得ルニ非ラザレハ之ヲ製造スルヲ得ス

第八條 營業者ニ於テ檢査員ノ點檢ヲ受クヘキ事項概テ左ノ如シ

第一 裝置濟煙草并未製造煙草  
第二 煙草製造所及貯藏場處  
第三 營業上使用人員并製造器械  
第四 營業者所持ノ各帳簿  
第五 煙草印紙現在高

第九條 前條檢査ノ節營業者ニ於テハ煙草製造場及貯造場等ヲ陳述シ之レカ案内ヲ爲スヘシ

第十條 檢査員ヨリ尋問ノ件ハ必ス本人ニ於テ答辨スヘシ倘シ本人不在或ハ事故アルキハ正當代

人ヲ定メ置キ諸般ノ事ヲ辨セシムヘシ

第十一條 煙草營業人ニシテ未製造煙草又ハ製造煙草ヲ他人所有ノ倉庫家屋納屋等ニ預ケント欲スルモノハ其量目并ニ預ケ先町村名地號番號建物持主姓名等ヲ詳記シ所在租稅檢査員派出所ニ届出ツヘシ

第十二條 稅則第廿三條第廿六條ノ帳簿ハ別紙第七號ヨリ第十四號ニ至ル雛形ニ倣ヒ調製正當記載スヘシ

第十三條 煙草製造人ハ前條帳簿ノ外仍ホ左ノ帳簿ヲ調製シ葉煙草ノ出入并ニ使用方ヲ別紙第十

五號雛形ニ倣ヒ正當記載スヘシ

第十四條 一葉煙草藏出帳

第十五條 第十二條第十三條ノ帳簿ハ總テ各別ニ調製スヘシ

第十六條 煙草營業人製造煙草ノ裝置ヲ了シタルキハ其裝置ノ年月日ヲ

第十七條 煙草營業人其刻器械ヲ他ニ貸與讓與又ハ賣買セントスルキハ其器械ノ名稱并ニ員數ヲ

第十八條 詳記シ相方連署ノ書面ヲ以テ所在租稅檢査員派出所ヘ届出ツヘシ

第十九條 但前年分ニ餘白アルキハ分界

第二十條 但前年分ニ餘白アルキハ分界

第二十一條 但前年分ニ餘白アルキハ分界

第二十二條 但前年分ニ餘白アルキハ分界

第二十三條 但前年分ニ餘白アルキハ分界

第二十四條 但前年分ニ餘白アルキハ分界

第二十五條 但前年分ニ餘白アルキハ分界

第二十六條 但前年分ニ餘白アルキハ分界

第二十七條 但前年分ニ餘白アルキハ分界

明治 年 月 日 製造

二十一年十一月三十日  
 縣令第百三十三號  
 及第百三十四號  
 中第百三十五號  
 中第百三十六號  
 中第百三十七號  
 中第百三十八號  
 中第百三十九號  
 中第百四十號  
 中第百四十一號  
 中第百四十二號  
 中第百四十三號  
 中第百四十四號  
 中第百四十五號  
 中第百四十六號  
 中第百四十七號  
 中第百四十八號  
 中第百四十九號  
 中第百五十號

第八類 煙草

一三九四

第十八條 煙草製造人廢業又ハ休業三日以上ニ涉リ刻ミ器械ヲ使用セサルハ其旨所在租稅檢査員派出所ニ届出該器械ニ封緘ヲ受ケ之レヲ使用セントスルハ更ニ解封ヲ請フヘシ

第十九條 煙草營業人廢業ノ節ハ營業ニ係ル諸鑑札ヲ返納スヘシ

第二十條 煙草營業人廢業ノ節ハ其廢業前ニ於テ所持ノ煙草ハ賣却スヘシ尤不得止事故ニヨリ之ヲ賣却シ能ハサル場合ニ於テハ其種類量目等詳記シタル書面ヲ所轄郡役所ヘ差出シ指揮ヲ受クヘシ

第二十一條 前條廢業ノ際所持スル印紙ハ損傷汚染ノ分ヲ除キ買上方所轄郡役所ヘ願出ツヘシ

第二十二條 煙草營業者ハ廢業後ト雖モ殘餘ノ煙草并ニ印紙等ヲ所持スル間ハ檢査ヲ爲スコトアルヘシ

第二十三條 煙草營業人其煙草ヲ運搬スルトキハ製造未製造トヲ問ハス其量目并ニ届先キ差出人名等ヲ詳記シタル左ノ荷札ヲ添付スヘシ

堅 六 寸

何那何町村 煙草製造人 何 某	何那何町村 未製造煙草 何百何十目 煙草何業 何 某送リ
--------------------	------------------------------------

第二十四條 煙草仕入出賣人ハ旅宿或ハ途中ト雖モ檢査ヲ爲スコトアルヘシ

第二十五條 前條ノ場合ニ於テハ仕入高及ヒ販賣高并現在ノ員數等ヲ記載シタル帳簿ヲ携帯シ受檢査ノ時之ヲ差出スヘシ

第二十六條 煙草小賣人ニシテ製造煙草ヲ買入タルキハ玉造ハ印紙彩紋ノ側而紙箱入等ハ見易キ箇所ヘ年月日ノ字及自己ノ住所氏名ヲ(國字)刻シタル左ノ印章ヲ捺シ買入タル年月日ヲ明確ニ記入スヘシ

堅 一 寸

年月日買入 何國何那何町村番地 煙草小賣人 何 某	
---------------------------------	--

第二十七條 煙草營業人ハ豫テ所在租稅檢査員派出所ヨリ受檢査簿ヲ請取置檢査ノ都度之ヲ檢査員ニ差出スヘシ

第二十八條 第三條第五條第十一條ニ違犯シタルモノハ五拾錢以上壹圓五拾錢以下第六條第七條第十三條第十五條第十六條第十七條第十八條第二十條第二十三條第二十五條第二十六條ニ違犯シタルモノハ壹圓以上壹圓九拾五錢以下ノ科料ニ處ス(第一號離形)

煙草(製造) 營業免許願

私 儀

今般(何那何町何番地ニ於テ)煙草(製造)營業仕度候間免許鑑札御下渡相成度御許可ノ上ハ總テ御規則ノ通り堅ク遵奉可仕候此段願上候也

何那何町村番地(寄留)  
 (原籍府縣國郡區町村番地)

何 之 誰 印

年 月 日

第八類 煙草

一三九五

郡長宛

前書ノ通和違無之候也

年月日

(第二號)

製造場區域御届

戸長姓

名印

何郡村番地

煙草製造兼仲買小賣人

某

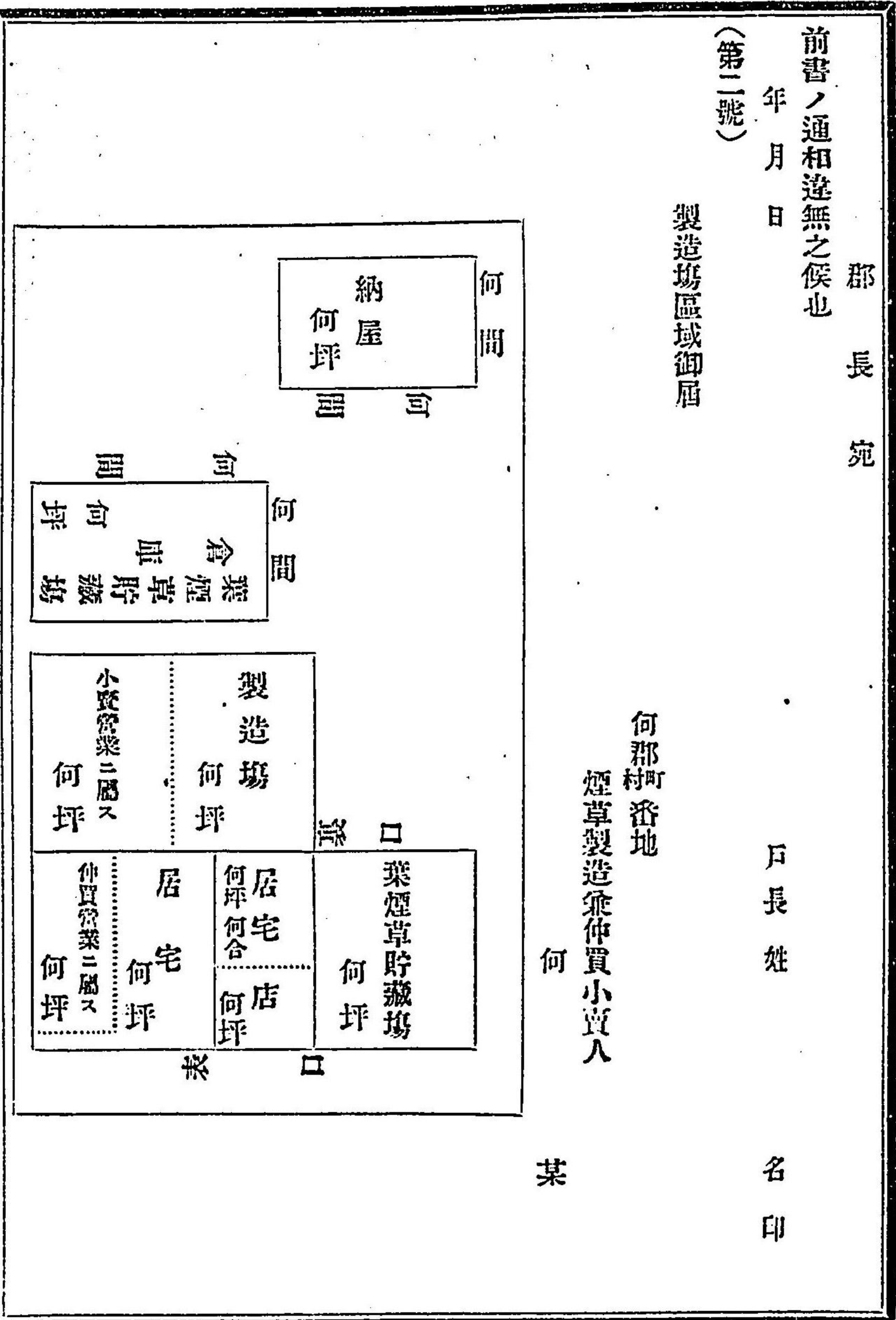

右之通和違無御座候也

年月日

富山縣知事某殿

一製造場及貯藏場ハ朱記シ其一棟ニシテ居間ト製造場等ヲ區別スルモノモ右ニ準シ朱記スヘシ

一宅地區域外ト雖モ煙草營業ニ屬スル諸建物ハ總テ記載スヘシ

(第二號)

煙草製造器械及製造場所御届

一製造場所

何郡何村何番地

一車切器械

幾組

一手切板臺

幾組

一葉巻板

何枚

(右ノ外製造ニ關スル器械ハ悉皆記入スヘシ)

煙草製造ニ屬スル諸器械即今所持ノ分前記之通和違無之候尤以後増減變換ノ節ハ其時々御届可申候也

年月日

富山縣知事某殿

一増減變換届書ハ前文例ニ準據スヘシ

(第四號)

何郡何村何番地

製造人何之誰印

右

何ノ某印

煙草<sup>仕入</sup> 鑑札御下渡願

私儀

煙草<sup>仕入</sup> 仕度候ニ付(又ハ<sup>家族</sup>何誰ヲ以テ仕入爲致度候間)鑑札御下渡被下度此段奉願候也

何郡何村何番地

煙草<sup>製造</sup> 何 之 誰印

年月日

前書之通相違無之候也

郡長宛

戸長姓 名印

(第五號)

雇人御届

何郡何村何番地

何 某

右之者何年何月何日ヨリ煙草葉<sup>葉</sup>ノ爲メ雇入<sup>雇入ノ下置候處今般都合ニ依リ雇入ノ十三字ヲ加フヘシ</sup>候條此段御届申上候也

何郡何村何番地

煙草製造人 何 某印

年月日

富山縣知事某殿

(第六號)

葉煙草買入御届

何郡何村

自第何號至第何號 又ハ第何號第何號第何號 一葉煙草何百何十何貫何百何之誰へ賣渡

何郡何村

右之通賣渡又ハ買入仕候間此段御届申上候也

何郡何村何番地

年月日

何郡何村何番地

煙草製造人或 煙草買入人

何 誰印

帳簿記載方備考

富山縣租稅検査員何地派出所御中

- 一各種ノ帳簿ハ毎年一月一日ニ起リ其年十二月三十一日ニ終ルモノトス
- 一毎年十二月三十一日ノ殘高ヲ以テ翌年一月一日へ越高トシ更ニ之ヲ移記セシモノトス
- 一製造帳未製造煙草遺拂帳印紙遺拂帳ハ毎日小計ヲ付シ月末ニ至リ月計及ヒ二ヶ月以上ハ累計ヲ爲シ其他ノ帳簿ハ月計累計ノミヲ爲スモノトス
- 一帳簿中番號ノ欄アルモノハ取締規則第六條ニ依リ付シタル番號ヲ記入スルモノトス
- 一各種帳簿ノ用紙ハ美濃紙ヲ用ユヘシ
- 一西洋煙草ハ煙草買入帳并賣渡帳ニ口譯ヲナシ種類ノ欄へ其名稱ヲ記スヘシ假令ハ「ゴールデン」

「フランクランド」「エライト」「テンホン」「シヤック」等ノ如シ而シテ量目ハ何十「チンス」入何箇ト記スヘシ

(第七號)

明治何年中

未製造煙草買入帳

月日	番號	種類	量	目	代	價	買入先住所姓名
何月何日	何號	何々	何	貫何百目	何	圓何十錢	何府縣郡區町村村人 何之誰ヨリ買入
何月何日	何號	何々	何	貫何百目	何	圓何十錢	何府縣郡區町村村人 何之誰ヨリ買入
計	〇	〇	、	、	、	、	、

何郡何町番地

煙草製造人又ハ  
仲買人

何ノ誰

(第八號)

明治何年中

未製造煙草遣拂帳

月日	番號	種類	遣拂量	目	買入量	目	現在量	目
何月何日	何號	何々	何	貫何百目	何	貫何百目	何	貫何百目
何月何日	何號	何々	何	貫何百目	何	貫何百目	何	貫何百目
計	〇	〇	、	、	、	、	、	、

何郡何町番地  
煙草製造人

何ノ誰

此欄へハ當日買入  
レタル即チ第七號  
帳簿ヨリ移記ス

此欄へハ當日遣拂  
レタル買入レタル  
チ上欄ノ分ト合記ス

第八類 煙草

14011

(第九號)  
明治何年中  
煙草製造帳

製造之部

何郡何町  
村番地  
煙草製造人  
何ノ誰

通計	年月日	未製造煙草	番號	量	目	製造煙草量目	定一個ノ	印紙代價	計	何月何日	何第何號	何第何號	何第何號	何第何號	何第何號	何第何號	何第何號	何第何號	何第何號	何第何號	何第何號	何第何號	何第何號	何第何號	何第何號	何第何號	何第何號	何第何號	何第何號	何第何號	何第何號	何第何號	何第何號	何第何號	何第何號	何第何號	何第何號	何第何號	何第何號	何第何號
										何月何日	何第何號	何第何號	何第何號	何第何號	何第何號	何第何號	何第何號	何第何號	何第何號	何第何號	何第何號	何第何號	何第何號	何第何號	何第何號	何第何號	何第何號	何第何號	何第何號	何第何號	何第何號	何第何號	何第何號	何第何號	何第何號	何第何號	何第何號	何第何號	何第何號	何第何號

煙草製造之部  
(總量目ハ煙草ノ量目ヲ掲クルモノニシテ  
卷紙等ノ量目ヲ算入セサルモノトス)

製造之部

何郡何町  
村番地  
煙草製造人  
何ノ誰

通計	年月日	葉煙草元請量目	番號	量	目	製造煙草量目	定一個ノ	印紙代價	計	何月何日	何第何號	何第何號	何第何號	何第何號	何第何號	何第何號	何第何號	何第何號	何第何號	何第何號	何第何號	何第何號	何第何號	何第何號	何第何號	何第何號	何第何號	何第何號	何第何號	何第何號	何第何號	何第何號	何第何號	何第何號	何第何號	何第何號	何第何號	何第何號	何第何號	何第何號	何第何號	何第何號
										何月何日	何第何號	何第何號	何第何號	何第何號	何第何號	何第何號	何第何號	何第何號	何第何號	何第何號	何第何號	何第何號	何第何號	何第何號	何第何號	何第何號	何第何號	何第何號	何第何號	何第何號	何第何號	何第何號	何第何號	何第何號	何第何號	何第何號	何第何號	何第何號	何第何號	何第何號	何第何號	何第何號

第八類 煙草

14011

崩賣煙草裝置ノ部										
年月日	元請個數	崩個數	量	目	印紙貼用枚數 并金額	崩賣一個定價	通計			
越 高	何百何十何個	何百個	何貫何百目	何貫何百目	金何百何拾何枚	何	明 治 何 年	何 月 何 日	何 十 何 個	何 個
全 何 日	何 個	何百何十何個	何貫何百目	何貫何百目	金何百何十何枚 何拾何圓何錢	何	計	通計		

製造煙草賣渡帳

何郡何町  
何村  
煙草製造人及  
賣渡人

何  
誰

煙草賣渡ノ部

製造煙草賣渡帳									
年月日	裝置區分	個數	量	目	賣捌代價	賣渡先住所氏名	通計		
何年何月何日	何友何友	何個	何貫何百何十何友	何拾何圓何拾錢	何圓何拾何錢	何府縣國郡區町村 (仲賣人) 何之誰	同	計	通計
何年何月何日	何友何友	何個	何貫何百何十何友	何拾何圓何拾錢	何圓何拾何錢	何府縣國郡區町村 (仲賣人) 何之誰	同	計	通計



卷煙草賣渡ノ部				
年月日	種類	本數	代金	賣渡先住所姓名
何年何月何日	何分葉卷		何圓	何府縣國郡區町村(仲買)人 何之誰(賣渡)
何日			何拾圓	
通計				
崩賣煙草之部				

(第十一號)				
明治何年中				
未製造煙草賣捌帳				
年月日	個數	代金	賣渡先住所	氏名
何年何月何日	何百何十何個	何圓	何府縣國郡區町村番地	何煙草(仲買)人何ノ誰(賣渡)
同何日				
通計				
何日				
通計				
何那何町番地 煙草仲買人 何ノ誰				

(第十二號)  
明治何年中  
煙草印紙買入帳

何月何日	何番何々	何貫何百何十枚	何圓何拾何錢何厘	何郡何町	何村	何氏名	何
何月何日	何厘何枚	何百何十枚	何圓何拾何錢	何郡何村	何	何	何
何月何日	何厘何枚	何百何十枚	何圓何拾何錢	何郡何村	何	何	何
何月何日	何厘何枚	何百何十枚	何圓何拾何錢	何郡何村	何	何	何
何月何日	何厘何枚	何百何十枚	何圓何拾何錢	何郡何村	何	何	何
何月何日	何厘何枚	何百何十枚	何圓何拾何錢	何郡何村	何	何	何
何月何日	何厘何枚	何百何十枚	何圓何拾何錢	何郡何村	何	何	何
何月何日	何厘何枚	何百何十枚	何圓何拾何錢	何郡何村	何	何	何
何月何日	何厘何枚	何百何十枚	何圓何拾何錢	何郡何村	何	何	何
何月何日	何厘何枚	何百何十枚	何圓何拾何錢	何郡何村	何	何	何
何月何日	何厘何枚	何百何十枚	何圓何拾何錢	何郡何村	何	何	何
		通計	計				

何郡何町番地  
煙草製造人又ハ仲買人  
若シハ小賣人

一四〇八

(第十三號)  
明治何年中  
煙草印紙遣拂帳

何月何日	何厘何枚	何百何十枚	何圓何拾何錢	何郡何町	何村	何氏名	何
何月何日	何厘何枚	何百何十枚	何圓何拾何錢	何郡何村	何	何	何
何月何日	何厘何枚	何百何十枚	何圓何拾何錢	何郡何村	何	何	何
何月何日	何厘何枚	何百何十枚	何圓何拾何錢	何郡何村	何	何	何
何月何日	何厘何枚	何百何十枚	何圓何拾何錢	何郡何村	何	何	何
何月何日	何厘何枚	何百何十枚	何圓何拾何錢	何郡何村	何	何	何
何月何日	何厘何枚	何百何十枚	何圓何拾何錢	何郡何村	何	何	何
何月何日	何厘何枚	何百何十枚	何圓何拾何錢	何郡何村	何	何	何
何月何日	何厘何枚	何百何十枚	何圓何拾何錢	何郡何村	何	何	何
何月何日	何厘何枚	何百何十枚	何圓何拾何錢	何郡何村	何	何	何
		通計	計				

何郡何町番地  
煙草製造人又ハ仲買人  
若シハ小賣人

一四〇九

何年何月		何日		何		何		何		何		何		何		何		何	
年月日	裝置區分	個數	量	目	買入代價	買入先住所姓名	通計	計	通計	計	何錢	此欄へハ當日買入タル數即チ第十二號表ヨリ移記ス	此欄へハ當日遺拂テ上欄ノ數ト合記ス	何郡何町番地	煙草仲買人又ハ	何	誰	何	誰
(第十四號) 明治何年中 製造煙草買入帳 何郡何町番地 煙草仲買人又ハ 何 誰																			
何年何月何日	何	何	何	何	何	何	何	何	何	何	何	何	何	何	何	何	何	何	何

何年何月何日		何		何		何		何		何		何		何		何		何	
年月日	種類	本	數	代價	賣渡人住所姓名	通計	計	通計	計	通計	計	何錢	何	何	何	何	何	何	何
卷煙草買入ノ部 何府縣國郡區町村番地(製造)人 何ノ誰ヨリ買入																			
何年何月何日	何	何	何	何	何	何	何	何	何	何	何	何	何	何	何	何	何	何	何

通計		計		通計		計		通計		計	
何年何月何日	何百何十何個	何	圓	何	圓	何	圓	何	圓	何	圓
越	高	何百何十何個	何	圓	何	圓	何	圓	何	圓	何
年	月	日	個	數	代	價	賣	渡	人	住	所
崩賣煙草買入之部							賣渡人住所姓名				
何府縣國郡區町村番地(製造人)							何ノ誰ヨリ買入				
何年何月何日							何部町番地				
通計							計				
(第十五號)							自明治何年何月				
至明治何年何月							棄煙草藏出帳				

何月何日出	何貫何百匁	煙草製造人	何	某
一元葉	此譯	自家製造場		
一何貫何百匁		檢第一號ノ内		
一何百匁		檢第二號ノ内		
一製造高	此譯	裝置濟		
一何貫何百匁		仕上未濟		
一何貫何百匁		自家製造場		
何月何日出	何貫何百匁	何月何日裝置濟		
一元葉	此譯	檢第一號		
一何貫何百匁		檢第二號		
一何百匁		裝置濟		
一製造高	此譯	仕上未濟		
一何貫何百匁		何月何日裝置濟		
一何貫何百匁				
元葉				
製造高				
月計				

○(二ヶ月以上通計ヲ附スヘシ)

第五百三十七 訓令 第百十八號 明治二十一年六月二十八日

煙草製造營業願ニ關スル證約狀進達方別紙要領ニ據リ取扱ハルヘシ

證約狀進達方取扱要領

- 第一項 煙草營業人取締規則第一條ニ據リ證約狀ヲ差出シタルトハ直ニ其保證人ノ當否ヲ調査シ 正當ナルモノハ該書類ヲ當廳ヘ進達スヘシ
- 第二項 證約狀ノ保證人ヲ得難キ場合ニ於テ公債證書國立銀行預金證又ハ國立銀行及政府ノ保護ヲ受クル會社ノ株券若クハ土地ヲ抵當トシ保證人ニ代充センコトヲ願出ルモノハ左ノ要領ヲ取 調當廳ヘ進達スヘシ
  - 一 抵當ト爲スヘキ公債證書ノ價格ハ明治二十年七月訓令第百十六號ニ據ルヘシ
  - 一 國立銀行及政府ノ保護スル會社ノ株券ハ時價ノ七割地券ハ券面地價ノ七割尤土地ハ實際賣買ノ模様ニ依リ五割マテニ引下クルコトアルヘシト雖其株券面價格ハ證約金額ヨリ下ルコトヲ得ズ但土地ノ價格ハ其所在地ノ長ノ意見書ヲ添付スヘシ
- 第三項 第二項ノ場合ニ於テ證約狀記載方ハ左ノ縦形ニ倣ヒ調製セシムヘシ

一金

證 約 狀

此抵當トシテ差入證書又ハ株券(地券證ハ書入)ハ左ノ如シ

何々公債證書 何々號 何番

此額面金何拾圓

計金何拾圓	何々號	何枚
何々社株券	何々號	何番
此額面金何拾圓		
計金何拾圓	何々號	何枚
何々銀行預金證	何々號	何番
此額面金何拾圓		
計金何拾圓	何々號	何枚
何々社預金證	何々號	何番
此額面金何百圓		
計金何百圓	何枚	何枚
合計金何百圓	何枚	何枚
越中國何郡何町字何番地		
郡村宅地何反何畝何歩		

(市街宅地ナレハ市街宅地何百何十何坪ト記ス)

明治二十一年七月二十號訓令 第五百三十七號ヲ改

此地價金何拾何圓何拾何錢何厘

、 、 、 、 、 、 、 、 、 、 、

同何郡何村何番地

田地何反何畝何步

此地價金何拾何圓何拾何錢何厘

、 、 、 、 、 、 、 、 、 、 、

同何郡何村何番地

田地何反何畝何步

此地價金何圓何拾何錢何厘

、 、 、 、 、 、 、 、 、 、 、

計

何百何拾何坪

何町何反何畝何十何步

此地價金何百何拾何圓何拾何錢何厘

一私儀煙草營業御許可相成候上ハ御規則ノ保證人可相定ノ處適當ノ者無之候ニ付代フルニ前顯證

約金額ニ相當スル抵當即チ脇書ノ通差出シ而シテ尙確守スヘキ事項左ノ如シ

第一款 營業ニ關スル法律規則ヲ遵守シ正實ニ營業ヲナス

第二款 此規約ニ違背シタルハ前記證約金額ノ一部又ハ其全部ヲ徵收セラル、且ハ徵收御達ノ日ヨリ五日以内ニ無相違完納スヘキ事

第三款 前款御達ノ期限内ニ證約金ヲ上納セサルハ(預金證書) (預金證ヲ以テ直ニ現金御收納相成モ) (其他モ) (前顯抵當ノ全部又ハ一部ヲ公賣又ハ便宜ノ方法ヲ以テ賣却シ徵收セラル、モ) 聊カ異議申上問敷候事

第四款 抵當物公賣又ハ便宜ノ方法ヲ以テ賣却セラレタル其代價證約金額ニ充タサル節ハ御達ノ日ヨリ三日以内ニ其不足額ヲ完納可申候事

右確實ナルヲ證約シ茲ニ記名調印候也

明治二十一年何月何日

知事宛

縣郡村番地

何某印

第四項 當廳ニ於テ證約金額ヲ定メタル上ハ證約狀ヲ添付其旨收稅長ヨリ通報スヘキニ付速ニ出願者ニ示達金額ヲ記入セシメ再ヒ當廳ニ送達スヘシ

第五項 諸抵當物ハ營業願許可ノ后當廳へ送達スヘシ

第五百三十八 明治二十一年十月六日

達第六百四十一號

本年八月大藏省告示第百七號ニ依リ郡役所ニ於テ交換取計濟ノ煙草帶印紙ハ不取締無之様左ノ手續書ニヨリ燒却スヘシ

郡役所

一 煙草營業者ヨリ第七號第九款ニヨリ交換濟印紙取纏メノ上ハ仕譯書ト對照シ相逢ナキヲ見認メ適宜枚數ヲ定メ封包ノ上租稅檢査員及主任者立會封印スヘシ  
 一 前項ノ手續ヲ了セハ郡役所構内適宜ノ場所ヲ撰ミ租稅檢査員及主任者立會ノ上燒却スヘシ  
 一 燒却濟ノ上ハ種類枚數年月日ヲ記載シ郡長名印ヲ以テ申報スヘシ  
 第五百二十九 明治二十二年一月二十五日

縣令第十二號

煙草稅則心得別冊ノ通相定ム但明治二十一年六月縣令第七十八號ハ廢止ス

(別冊)

煙草稅則心得

第一條 煙草稅則第二條ノ願書ハ左ノ通心得ヘシ  
 製造營業人ハ稅則施行細則第一條ニヨリ第一號第二號書式ノ願書及ヒ證約狀ヲ添附シ所轄郡役所ヲ經テ當廳ニ差出スヘシ  
 仲買暨小賣營業人ハ所轄郡役所ニ差出スヘシ但仲買營業人ハ稅則施行細則第一條ニヨリ第一號書式ノ願書ヲ添附スヘシ  
 第二條 稅則施行細則第三條第一號第二號書式ニヨリ第六條願書ハ免許ヲ受ケタル日ヨリ五日以内ニ差出スヘシ但同則第六條ノ代理人變更シタルトキハ其時々之ヲ届出ヘシ  
 第三條 稅則第二條但書ノ後見人ハ營業願書ニ連署スヘシ但免許後々見人ヲ立ツルモノ及ヒ之ヲ變更シタルトキハ製造營業人ハ所轄郡役所ヲ經テ當廳ニ仲買又從所ニ其時々届出ヘシ  
 第四條 稅則第四條ノ仕入又ハ出賣鑑札ハ所轄郡役所ニ願出ヘシ  
 第五條 營業人不在等ノ事故アルモ營業上受檢査等ニ差支ナキ様ナシ置クヘシ  
 第六條 製造營業人稅則施行細則第二十六條ニ該當スルトキハ鑑札書換方所轄郡役所ヲ經テ當廳

ニ仲買又ハ小賣營業人ハ所轄郡役所ニ申出ヘシ但他管内ニ移轉セントスル時ハ鑑札ヲ添附シ當該管内ニ添附ノ下海ヲ請フヘシ  
 第七條 製造營業人代換、改氏名、轉居、營業場移轉、又ハ後見人若シクハ證約保證人或ハ證約抵當物件ニ異動ヲ生シタル時ハ稅則施行細則第二十六條鑑札書換期日內更ニ證約狀ヲ調製シ前證約狀引換方所轄郡役所ヲ經テ當廳ニ申出ヘシ但營業人死シ等ニテ跡相續人未定ノ間ハ管內人ヲ定メ届出稅則並稅則施行細則此心得書等一切ノ責ニ任スヘシ  
 第八條 前條ノ期限內ニ證約狀ヲ差出サ、ルモノ若シクハ證約狀改徵又ハ證約金ノ徵收ヲ違スルニ當リ其指定セル期限ニ之ヲ差出サ、ルモノハ營業ヲ停止シ鑑札ヲ返還セシムヘシ  
 第九條 營業人ハ左ノ標札ヲ戶外ニ掲出スヘシ

鑑札番號

○煙草製造  
小賣營業

郡町村番地

某

第十條 施行細則第十五條ノ見本煙草ハ店頭外ニ移置シ若シクハ出賣等ニ携帯スヘカラス但該煙草ハ見本何年何月何日切被ト記載シ置クヘシ  
 第十一條 製造營業人ハ各種ノ包裝ヲ一定シ其見本ヲ所在租稅檢査員派出所ニ差出スヘシ但變更スル時々差出スヘシ  
 第十二條 製造營業人ハ第三號第四號第五號第六號仲買營業人ハ第七號第八號小賣營業人ハ第九號ノ帳簿ヲ調製式ノ如ク其都度記載スヘシ  
 第十三條 製造營業人ハ葉取葉搾賃卷等ノ爲メ葉煙草ヲ營業場外ノ職工ニ渡ストキハ受渡臺帳并通帳ヲ調製シ其通帳ハ職工ニ渡シ置キ受渡ノ都度臺帳ニハ量日本數年月日ヲ明記シ臺帳ト通帳

トニ割印スヘシ（但第三號受拂帳ニハ職工ヨリ受取タル後式ノ如ク記載スヘシ）

第十四條 稅則第四條ノ場合ニ於テハ出賣煙草蠶帳ヲ調製シ其攜帶スヘキ煙草量目個數年月日等ヲ記入シ置クヘシ

前項帳簿ノ外煙草出賣帳ヲ調製之ヲ攜帶シ販賣ノ都度其量目代價年月日等ヲ記入シ置キ歸宅ノ際前項ノ蠶帳及第六號若クハ第八號帳簿ニ之ヲ移記スヘシ

第十五條 煙草製造器械ハ租稅檢査員派出所ニ申出烙印ヲ受クルニアラサレハ使用スルヲ得ス（但破壞スルトキハ消印ヲ受クヘシ）

第十六條 製造營業ヲ廢止スルカ又ハ十日以上休業若シクハ製造器械ノ内使用セス或ハ賣渡讓渡等ヲ爲スルハ所在租稅檢査員派出所ニ申出封印若シクハ消印ヲ受クヘシ（但同業者ニ賣渡讓渡スルハ消印ヲ受クルニ及ハス）

第十七條 粉煙草ハ勿論桐葉葉山歸來野葛其他草木ノ葉ニ「たばこ」ノ葉ヲ混和シ又ハ「たばこ」ノ煎汁等ヲ加ヘ製造スルモノハ其風味名稱ノ如何ニ拘ハラズ吸煙ノ料ニ供スルトキハ總テ稅則ニ從フヘシ

第十八條 外國製造煙草ヲ買入其儘販賣スルモノハ印紙ヲ貼用スルニ及ハスト雖モ營業鑑札ヲ申受クヘシ

外國ノ煙草ヲ買入之ヲ製造シ又ハ刻煙草ヲ卷煙草トシ若シクハ包裝ヲ破却シ更ニ包裝ヲ施ス等ノ手工ヲ加ヘ販賣スルモノハ都テ稅則ニ從フヘシ

第十九條 煙草營業人同耕作人ニシテ煙草ヲ買入又ハ抵當預ケトナシ及ヒ之ヲ受戻タルキハ其量目年月日ヲ雙方連署スルカ又ハ各自ニ於テ其旨所在租稅檢査員派出所ニ届出スヘシ（但買流抵當流シタルキハ其量目年月日ヲ買入人又ハ仲買營業人ニ依テ届出スヘシ）

第二十條 仲買又ハ小賣營業人ニシテ過誤等ニヨリ包裝ヲ毀損汚染セシメタルキハ便宜最寄ノ製

造營業人ニ委託シ更ニ包裝ヲ施シ印紙ヲ貼用スヘシ

第二十一條 營業人ノ所持スル製造煙草ニシテ天災又ハ抗拒スヘカラサル事故ニ係リ包裝又ハ印紙ノ毀損汚染シタルキハ直ニ所在租稅檢査員派出所ニ申出檢査員ノ證明ヲ得タルモノハ印紙ノ交換ヲ請求スルヲ得

第二十二條 營業人廢業ノ際所持スル煙草ノ仕抹方ハ所在租稅檢査員派出所ニ申出指揮ヲ受クヘシ（但廢業後ト雖モ煙草又ハ印紙ヲ所持シタル間ハ隨時檢査スルコトアルヘシ）

(第一號)

煙草營業場區域御届

何郡何町番地

煙草營業場

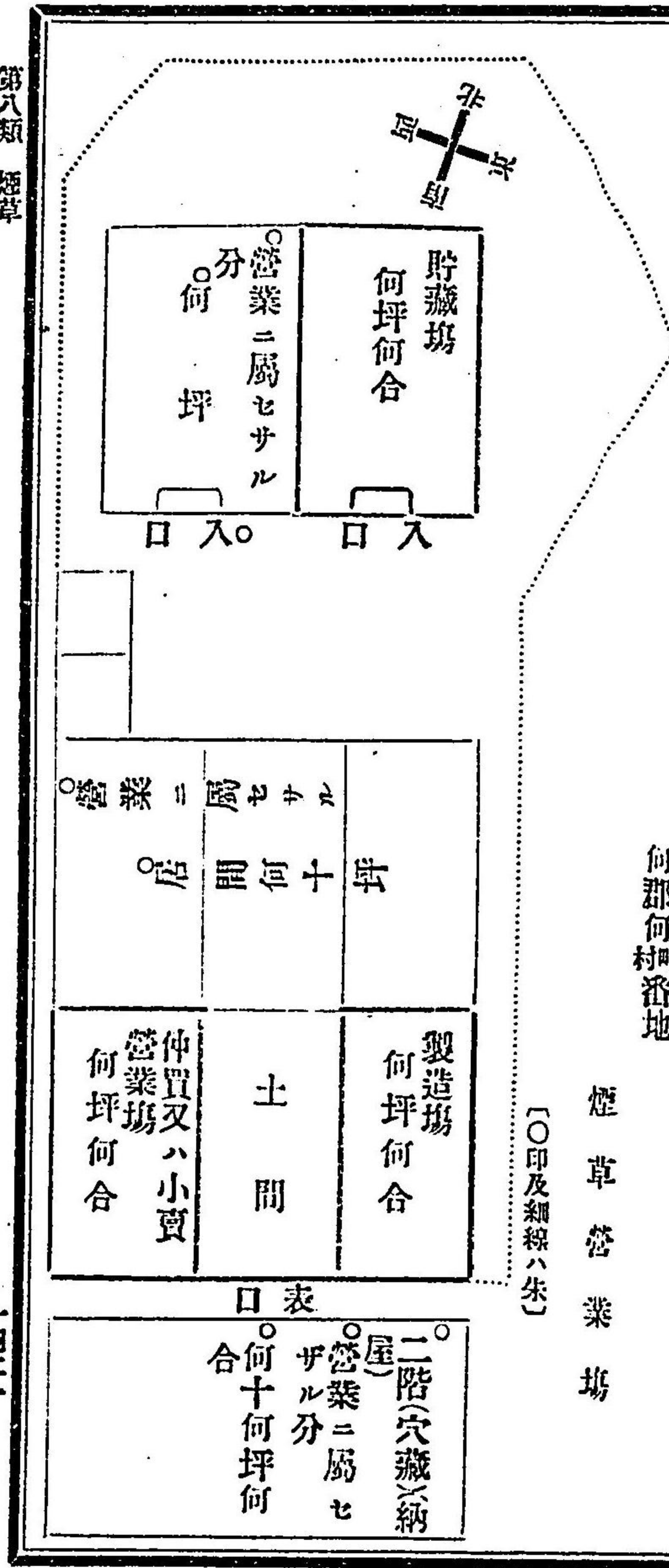



右之通ニ候也

右營業人(營業場ト居所トフ異ニスルモノハ其居所ノ郡町村番地ヲ安ニ記ス)

年月日

何之誰印

富山縣知事宛(郡役所ニ差出スモノハ其郡役所租稅檢査員派出所ニ差出スモノハ其派出所宛)

(備考)

一他營業又ハ居間等ノ如キ煙草營業ニ屬セサル部分ハ朱ヲ以テ書藏分界ヲ明ニスヘシ

一室内幾分營業ニ屬セサルモノアリト雖モ總テ本業ノ部分トズ

一區域外ト雖モ煙草ヲ貯藏スル場所ハ此式ニ倣ヒ各別ニ届出スヘシ

(第二號)

煙草製造器械并ニ雇人御届

何郡何町番地

煙草製造營業場

一製造器械

何個

内

大阪大ゼンマイ何百目掛

何、何、何、何、何、何、何、何、何、何

但此何々(器械ノ名)ハ何郡何町何某ヨリ借入(又ハ職工何某所持)ノ分

何十八

一製造雇人

内

番頭	手代	丁	弟子	刻工	巻工
何郡何町番地族籍 <small>(管内ノモノ)</small>	何				
之	何				
生年	何				
月	何				
誰	誰				

前年ヨリ 當年へ持	買入 月日	番號	買入 先住所氏名	遺拂 月日	遺拂 量目	殘量 目
何日	何月	何年	何日	何日	何日	何日
號百五千	號百五千	號百五千	號百五千	號百五千	號百五千	號百五千
十五貫目ノ内 五貫目	十五貫目ノ内 五貫目	十五貫目ノ内 五貫目	十五貫目ノ内 五貫目	十五貫目ノ内 五貫目	十五貫目ノ内 五貫目	十五貫目ノ内 五貫目
三月十日	三月十日	三月十日	三月十日	三月十日	三月十日	三月十日
三貫目	三貫目	三貫目	三貫目	三貫目	三貫目	三貫目
拂	拂	拂	拂	拂	拂	拂

右之通ニ候也  
年 月 日

富山縣知事宛(派出所へ送出すヘキ分)  
ハ該派出所宛トス

業煙草受拂帳製造人

葉捲  
葉拵  
以上同居常住(通勤)ノ分  
貨卷  
以上職工ノ自宅ニ於テ從事スル分  
右煙草製造營業人  
何 之 誰 印

越シタル モノノ例	同	同日	七日	一月	計	號百六千	號八百五千
三號	二號	一號	一號	一號	計	號百六千	號八百五千
五貫目 四圓五拾錢	五貫目 四圓五拾錢	十貫目 八圓五拾錢	十貫目 八圓五拾錢	十貫目 八圓五拾錢	計	十二貫目 八圓四拾錢	十貫目ノ内 七貫五百目 五圓廿五錢
		何郡何町(管内ノ例) 何縣何郡何町(管外ノ例) 仲買人(耕作人) 何ノ誰					
一月廿日	一月廿日	一月廿日	一月廿日	一月廿日	一月廿日	一月廿日	一月廿日
四貫五百目	四貫五百目	四貫五百目	四貫五百目	四貫五百目	四貫五百目	四貫五百目	四貫五百目
十貫五百目	十貫五百目	十貫五百目	十貫五百目	十貫五百目	十貫五百目	十貫五百目	十貫五百目
拂	拂	拂	拂	拂	拂	拂	拂

何日	同何號	同何號	同何號
十五貫目	七貫目	六貫目	四圓八拾錢
拾三圓〇五錢	五圓廿五錢	四圓八拾錢	四十一貫目
三月十日六貫目四貫五百目	二月五日二貫目五貫目	五月十日三貫目二貫目	二月十日二貫目二貫目
二月一日一貫五百目三貫目	十二月一日二貫目皆拂	一月廿八日二貫目四貫目	二月十日二貫目二貫目

備考

一表中：線ノ箇所ハ買入ノ際遺拂フヘキ度敷ヲ豫定シ其節之ヲ書スヘシ以下諸表皆之ニ同シ  
 一毎月々計ニケ月以上ハ通計ヲ爲スヘシ以下諸表皆同シ  
 一官ノ公賣ニ係リ又ハ質流抵當流等ノ煙草ヲ買受タルキハ其事故ヲ附記スヘシ  
 (第四號)  
 煙草製造帳製造入

製造買入番號	製造買入番號	製造買入番號	製造買入番號	製造買入番號	製造買入番號
一月八日受ノ内	一月九日受ノ内	一月九日受ノ内	一月九日受ノ内	一月八日受ノ内	一月八日受ノ内
一貫目	一貫目	三貫目	五貫目	五貫目	五貫目
五匁百	五匁百	五匁百	五匁百	五匁百	五匁百
個五百	個五百	個五百	個五百	個五百	個五百
壹圓	壹圓	壹圓	壹圓	壹圓	壹圓
四一錢二十錢	四一錢二十錢	四一錢二十錢	四一錢二十錢	四一錢二十錢	四一錢二十錢

第八類 煙草

ノ例		二		十		日		日	
シタルト		一號ノ内		一月十五日受		一月十五日受		計	
ノ例		一月十五日受		一月十五日受		一月十五日受		計	
五貫目	三貫目	四貫五百目	一貫三百目	一貫三百目	一貫三百目	一貫三百目	一貫三百目	三貫目	三貫目
三十四個	三貫三百目	三十個	二百目	三十個	二百目	三十個	二百目	三貫目	三貫目
四圓八拾錢	四圓八拾錢	四圓	四圓	四圓	四圓	四圓	四圓	四圓	四圓
九拾六錢	九拾六錢	九拾六錢	九拾六錢	九拾六錢	九拾六錢	九拾六錢	九拾六錢	九拾六錢	九拾六錢

シタルトノ例  
一、番號内二種以上ノシタルトノ例  
二、包裏ニナキノ例  
一、番號ナシノ例  
二、包裏ニナキノ例  
三、備考ニ全シ

備考  
一、仲買又ハ小賣營業人ヨリ委託ヲ受ケ改装ヲナシタルモノ及卷煙草製造等ハ此式ニ倣ヒ部類別クニ記載スヘシ但包裏區分ノ欄ヘハ本數ヲ掲ケ製造煙草量目ノ欄ハ記入ニ不及  
一、前年ノ遺拂ニシテ當年ニ至リ製造シタルモノハ遺拂浴號及月日トモ其前年ノ分ヲ書スヘキハ勿論トス  
一、此心得書第二十條仲買人小賣人ノ依託ヲ受ケ包裏ヲ施シ印紙ヲ貼用シタルモノハ其事故ヲ附記スヘシ  
(第五號)

煙草印紙受拂帳製造人

越前ハ前 越前ハ前 越前ハ前 越前ハ前 越前ハ前		何		月		種別		枚		高		買入		計		遺拂		高	
ニ揚記ス		何		月		種別		枚		高		買入		計		遺拂		高	
ニ揚記ス		何		月		種別		枚		高		買入		計		遺拂		高	
貳錢四厘	貳錢四厘	壹錢八厘	壹錢六厘	壹錢二厘	壹錢	八厘	六厘	四厘	三厘	貳厘	貳厘	貳厘	貳厘	貳厘	貳厘	貳厘	貳厘	貳厘	貳厘

(第六號)

製造煙草賣捌帳製造人

月日	包選區分	定價區分	個數	代價	賣捌先區分	何日				
						五匁	五拾匁	百匁	五十匁	三十匁
前年分	二	百	〇	壹圓六拾錢	何郡何村					
前年分	三	百	〇	壹圓九拾貳錢	何郡何村					
前年分	二	百	三	三圓五拾貳錢	何郡何村					
前年分	五	拾	六	壹圓貳拾八錢	何郡何村					
前年分	二	拾	七	七拾貳錢	何郡何村					
前年分	九	拾	八	圓	何郡何村					
日計					何郡何村					
同					仲買又ハ小賣					
何					誰					

(第七號)

未製造煙草賣買帳仲買人

月日	包選區分	定價區分	個數	代價	賣捌先區分	何日				
						五匁	五拾匁	百匁	五十匁	三十匁
前年分	二	百	〇	壹圓六拾錢	何郡何村					
前年分	三	百	〇	壹圓九拾貳錢	何郡何村					
前年分	二	百	三	三圓五拾貳錢	何郡何村					
前年分	五	拾	六	壹圓貳拾八錢	何郡何村					
前年分	二	拾	七	七拾貳錢	何郡何村					
前年分	九	拾	八	圓	何郡何村					
日計					何郡何村					
同					仲買又ハ小賣					
何					誰					

前年 越前 持ル 例配 スモ ヘノ キヲ		何年	何月	何日	買入番號	買入先住所氏名	賣出月日	賣出番號	賣出先住所氏名
千八百八號	千八百六號	五月	二月	二十	千八百八號	何郡何村(管内ノ例)	一月	千八百八號	何郡何村(管内ノ例)
十貫目ノ内	三貫目ノ内	五貫目	七貫目	十二貫目ノ内	壹圓八拾錢	何郡何村(管内ノ例)	二月	壹圓七拾錢	何郡何村(管内ノ例)
三貫目	四貫目	三貫目	四圓五拾錢	四圓五拾錢	四圓五拾錢	何郡何村(管内ノ例)	三月	三貫目	何郡何村(管内ノ例)
三貫目	三貫目	三貫目	十貫目	六圓五拾錢	六圓五拾錢	何郡何村(管内ノ例)	四月	四圓七拾五錢	何郡何村(管内ノ例)
三貫目	三貫目	三貫目	廿日	廿日	廿日	何郡何村(管内ノ例)	五月	三貫目	何郡何村(管内ノ例)
三貫目	三貫目	三貫目	廿日	廿日	廿日	何郡何村(管内ノ例)	六月	三貫目	何郡何村(管内ノ例)
三貫目	三貫目	三貫目	廿日	廿日	廿日	何郡何村(管内ノ例)	七月	三貫目	何郡何村(管内ノ例)
三貫目	三貫目	三貫目	廿日	廿日	廿日	何郡何村(管内ノ例)	八月	三貫目	何郡何村(管内ノ例)
三貫目	三貫目	三貫目	廿日	廿日	廿日	何郡何村(管内ノ例)	九月	三貫目	何郡何村(管内ノ例)
三貫目	三貫目	三貫目	廿日	廿日	廿日	何郡何村(管内ノ例)	十月	三貫目	何郡何村(管内ノ例)
三貫目	三貫目	三貫目	廿日	廿日	廿日	何郡何村(管内ノ例)	十一月	三貫目	何郡何村(管内ノ例)
三貫目	三貫目	三貫目	廿日	廿日	廿日	何郡何村(管内ノ例)	十二月	三貫目	何郡何村(管内ノ例)

何年	何月	何日	買入番號	買入先住所氏名	賣出月日	賣出番號	賣出先住所氏名
何年	何月	何日	千八百八號	何郡何村(管内ノ例)	一月	千八百八號	何郡何村(管内ノ例)
何年	何月	何日	千八百六號	何郡何村(管内ノ例)	二月	千八百六號	何郡何村(管内ノ例)
何年	何月	何日	三貫目	何郡何村(管内ノ例)	三月	三貫目	何郡何村(管内ノ例)
何年	何月	何日	四貫目	何郡何村(管内ノ例)	四月	四貫目	何郡何村(管内ノ例)
何年	何月	何日	三貫目	何郡何村(管内ノ例)	五月	三貫目	何郡何村(管内ノ例)
何年	何月	何日	三貫目	何郡何村(管内ノ例)	六月	三貫目	何郡何村(管内ノ例)
何年	何月	何日	三貫目	何郡何村(管内ノ例)	七月	三貫目	何郡何村(管内ノ例)
何年	何月	何日	三貫目	何郡何村(管内ノ例)	八月	三貫目	何郡何村(管内ノ例)
何年	何月	何日	三貫目	何郡何村(管内ノ例)	九月	三貫目	何郡何村(管内ノ例)
何年	何月	何日	三貫目	何郡何村(管内ノ例)	十月	三貫目	何郡何村(管内ノ例)
何年	何月	何日	三貫目	何郡何村(管内ノ例)	十一月	三貫目	何郡何村(管内ノ例)
何年	何月	何日	三貫目	何郡何村(管内ノ例)	十二月	三貫目	何郡何村(管内ノ例)

同 五 十 日		號 七		六號	二貫目	壹圓四拾錢	同	八	一月	二月	五月
通計	月計	號	十二貫目	七圓貳拾錢	〃	〃	〃	〃	〃	〃	〃
七十貫五百目 四拾三圓六拾貳錢 五厘	五十五貫五百目 三拾四圓三拾貳錢 五厘	〃	〃	〃	〃	〃	〃	〃	三十五貫五百目 貳拾九圓七拾錢	五圓四拾錢	六貫目

備考

一他ノ依托ヲ受ケ賣買スルモノハ買入先住所氏名ノ欄ニ依托ノ二字ヲ附記スヘシ  
 一此心得書第十九條ノ質流抵當流ノ煙草ヲ買受又ハ依托ヲ受ケタルキハ其事故ヲ附記スヘシ

(第八號)

製造煙草賣買帳仲買人

前年買入 賣出 集計 スヘキ 例		二種以上 ノ買入 シテ四種 以上ノ賣 出アル例		前年 ヨリ越 高		月日		包裏 區分		定價 區分		個數		買入 代價		買入先住所氏名		個數		賣出 代價		賣出先住所氏名	
五 十 匁	五 十 匁	五 十 匁	五 十 匁	五 十 匁	五 十 匁	五 十 匁	五 十 匁	五 十 匁	五 十 匁	五 十 匁	五 十 匁	五 十 匁	五 十 匁	五 十 匁	五 十 匁	五 十 匁	五 十 匁	五 十 匁	五 十 匁	五 十 匁	五 十 匁	五 十 匁	五 十 匁
錢 二 百 〇 拾 六 圓	錢 二 百 〇 拾 六 圓	錢 二 百 〇 拾 六 圓	錢 二 百 〇 拾 六 圓	錢 二 百 〇 拾 六 圓	錢 二 百 〇 拾 六 圓	錢 二 百 〇 拾 六 圓	錢 二 百 〇 拾 六 圓	錢 二 百 〇 拾 六 圓	錢 二 百 〇 拾 六 圓	錢 二 百 〇 拾 六 圓	錢 二 百 〇 拾 六 圓	錢 二 百 〇 拾 六 圓	錢 二 百 〇 拾 六 圓	錢 二 百 〇 拾 六 圓	錢 二 百 〇 拾 六 圓	錢 二 百 〇 拾 六 圓	錢 二 百 〇 拾 六 圓	錢 二 百 〇 拾 六 圓	錢 二 百 〇 拾 六 圓	錢 二 百 〇 拾 六 圓	錢 二 百 〇 拾 六 圓	錢 二 百 〇 拾 六 圓	

月日	包裹區分	個	數	代	價	同何日					
						計	五十匁	五十匁	計	月計	通計
						二百三十	八拾圓	何郡何村	三百	拾貳圓八拾	
						十三圓貳拾錢	十三圓貳拾錢	小賣人			
						十三圓貳拾錢	十三圓貳拾錢	誰			
						十貳圓四拾錢	十貳圓四拾錢				
						百貳拾錢	百貳拾錢				
						百十五	拾壹圓				
						三百四十五	拾貳圓				
						千四百七十	五拾八圓				
						七拾八錢	七拾八錢				

備考  
 一他ノ依托ヲ受ケ賣買スルモノ及心得書第十九條ノ場合ハ未製造煙草賣買備考ノ例ニ依ル  
 一卷煙草モ此例ニ倣ヒ別口ニ部分シテ記載スヘシ但包裹區分ノ欄ヘハ本數ヲ掲クヘシ第九號  
 帳簿モ亦之ニ倣フ

(第九號)  
 製造煙草買入帳小賣人

同二十日	同十五日	同七日	一月二日		
			日	百	五十
八十	八十	三十	六十	五十	五十
匁	匁	匁	匁	匁	匁
計	計	計	計	計	計
七百九十	三百三十	五百	六百五十	五百	五百
個	個	個	個	個	個
貳拾七圓貳拾錢	壹圓貳拾錢	貳圓五拾錢	拾七圓	六圓	七圓
			(以下之ニ準ス)		

○酒類  
 第五百四十一 明治十七年九月十二日



甲 第一百三號

酒造營業人心得別冊ノ通相定ムノ布達指令ハ廢止ス  
右布達候事

(別冊)

酒造營業人心得書

- 酒造營業人心得書
- 第一項 酒造營業ヲ爲サントスルモノハ酒造稅則ヲ遵守シ左ノ條項ニ從フヘシ
  - 第二項 新ニ營業ヲ爲サントスルモノハ第一號書式ニ倣ヒ願出テ許可ヲ受クヘシ
  - 第三項 酒造場ハ建物ノ棟數ト製酒ノ種類トヲ問ハス都テ其一區域ヲ以テ一个所トスヘシ
  - 第四項 免許鑑札ハ一期有効ノモノトス故ニ引續キ營業ヲ爲サントスルモノハ翌期十月一日迄ニ
  - 第五項 二人以上資力ヲ合シ組合營業ヲ爲サントスルモノハ其組合員ノ連名ヲ以テ願出テ會社ヲ
  - 第六項 免許鑑札買賣讓與ノ節甲乙兩管廳ニ交渉スルキハ双方連署ノ書面ハ免許鑑札ヲ添ヘ甲管
  - 第七項 酒造場ヲ轉換スルトハ稅則第七條ニ準據シ鑑札書換ヲ請フヘシ若シ兩管廳ニ交渉スルキ
  - 第八項 廢業ノ節ハ速ニ届出免許鑑札ヲ返納スヘシ
  - 第九項 營業免許ヲ受ケタルモノハ稅則第廿六條及第廿七條ニヨリ一期造酒見込ノ種目石數造リ
  - 第十項 前項届出ノ后増減又ハ變換アルキハ其時々届出ヘシ尤見込石高ノ増減ハ第六號書式ニ倣
  - 第十一項 稅則第十八條造石稅免除ノ酒類ト雖モ一期造酒見込ノ種目石數ハ免許後五日限り届出
  - 第十二項 第九項造酒ノ種目トハ清酒濁酒燒酎酒精再溜酒精白酒味淋銘酒ト其種目毎ニ掲記スル
  - 第十三項 戸外ニ掲出スヘキ標札ハ左ノ雛形ニ倣ヒ酒造場一个所毎ニ調製シ該期製造見込ノ種目
  - 第十四項 石數ヲ記載スヘシ其石數ヲ増減シ種目ヲ變換シタルキハ其時々紙札ヲ貼付シ之ヲ更正スヘシ

免許鑑札番號

第何號

清酒 何石造

白酒 何石造

富山縣郡町村番地

何 某

寸法 樽中曲尺三尺横巾ハ酒類ノ數ニヨリ適宜  
番號ハ免許鑑札ノ番號ヲ記スヘシ

釀元用酒類ハ釀元用ノ三字ヲ冠ラシ銘酒ハ其酒名  
ヲ一々列記スヘシ

二十一年四月  
第六十九  
號ヲ以テ但  
改正ス

第十四項 醱酵仕込桶造ヒノ順序及仕込桶造ヒノ順號ハ第七號書式ニ倣ヒ若手以前差出スヘシ尤  
變換アルキハ其時々届出ヘシ 但清酒外ノ酒類モ  
本項ニ準據スヘシ

第十五項 酒桶鑿類ハ新製修繕ヲ問ハズ左ノ方法ニヨリ容量取調第八號書式ニ倣ヒ速ニ検査願出  
ヘシ 但鑿類及鑿鑿桶其他異様ノ桶類ニシテ本項ニ準據ス  
雄キモノハ便宜適宜ノ方法ヲ以テ之ヲ査定スヘシ

酒造桶側面掲記法

番號	何程
口徑	何程
胴徑	何程
底徑	何程
深サ	何程
石數	何程
調査年月日	
検査員官姓名	

酒造桶丈量法

口徑口頭ヨリ一寸胴徑ノ口底徑底徑ノ箇所就レモ内測リニテ縱横⊕圖ノ如ク度リ此縱横徑ヲ和シ之ヲ二  
下リタル箇所中央ニ測ル

ニテ除シ以テ定ム深サハ其酒桶ノ前後左右中心等就レモ底面ヨリ口徑迄ノ間ヲ丈量シ之ヲ和シ  
五ニテ除シ以テ定ムヘシ 但尺度ハ缺レモ曲尺ヲ用ヒ分  
位ニ止メ厘以下切捨ツヘシ

算則

口徑ト胴徑ノ和ヲ自乘シ甲トス  
胴徑ト底徑ノ和ヲ自乘シ乙トス  
口徑ト底徑ノ和ハ胴徑ヲ乘シ丙トス

甲乙ノ和ヨリ丙ヲ減シ殘數ニ深サ及〇・〇四〇三八四 乘率ノ一位ヲ石位トシ丈量尺度ヲ乘シ之ヲ二ニ  
テ除シ其容量ヲ得ル 但石數ハ合位ニ止  
以下切捨ツヘシ

第十六項 桶鑿類ノ番號ハ酒造場一ヶ所毎ニ起號シ桶鑿ノ數ニ應シテ其順次ヲ定ムヘシ尤其他ノ  
諸器械ハ番號ヲ附スルニ及ハスト雖モ管懸ノ烙印ヲ捺シ得ラルヘキモノハ之ニ烙印ヲ受クヘシ  
但鑿類ノ番號石數等ハ水札ニ  
載シ之ヲ正面ニ附シ記クヘシ

第十七項 粕桶水桶米浸桶ノ類ニシテ全ク酒類ヲ容レサルモノハ丈量ニ及ハスト雖モ番號ハ桶鑿  
類ノ順號ヲ逐ヒ記載スヘシ 但酒造場内ニ於テ酒類ヲ容ルハ桶  
鑿類ハ柳ヲ丈量ノ検査ヲ受クヘシ

第十八項 桶鑿類ハ調査簿甲乙二帳ヲ製シ甲帳ハ管懸ニ供ヘ乙帳ハ營業者ニ下附シ置キ増減ノ都  
度検査員ニ於テ之ヲ加除スルヲ以テ營業人ハ之ニ調印スヘシ

第十九項 調査簿ノ桶鑿類及諸器械ヲ買賣讓與貸借又ハ返却スルキ桶鑿類ハ其番號他ノ器械ハ其  
品目負數等ヲ記載シ双方連署ノ書面ヲ以テ其旨申出テ番號及帳簿等ノ訂正ヲ受ケタル后之ヲ授  
受スヘシ 但解破スルモノハ其時々届出ヘク尤酒造者  
手後ナレハ造石稅完納済ノ旨ヲ記載スヘシ

第二十項 造酒器機ニ封緘ヲ受ケタルキハ第九號書式ノ請書ニ調印スヘシ

第二十一項 封緘セシ器械ヲ使用又ハ洗滌修繕スルキハ日數ヲ豫定シ其旨申出解封ヲ請フヘシ

第二十二項 解封又ハ封緘ヲ受ケタルキハ其都度請書ハ年月日并日數等記入調印スヘシ

第十八年十月甲  
第十七年十月甲  
第十七年九月甲  
第十七年八月甲  
第十七年七月甲  
第十七年六月甲  
第十七年五月甲  
第十七年四月甲  
第十七年三月甲  
第十七年二月甲  
第十七年一月甲  
第十八年十一月甲  
第十八年十月甲  
第十八年九月甲  
第十八年八月甲  
第十八年七月甲  
第十八年六月甲  
第十八年五月甲  
第十八年四月甲  
第十八年三月甲  
第十八年二月甲  
第十八年一月甲

第廿三項 器械封緘中賣與讓與貸與又ハ返却解破等ヲナスキハ第十九項手續ニ據リ届出解封ヲ請フヘシ

第廿四項 酒造營業免許願廢業届ヲ除ク外總テ酒造ニ關スル願届等ハ租稅檢査員派出所ヘ差出スヘシ

第廿五項 醗立并醗仕込又ハ蒸溜等當期最初ノ着手期日ハ前以テ届出ヘシ

第廿六項 酒醗醗酵ノ元醗醗及醗ハ熟成ノ期日ヲ豫定シ前以テ申出檢査ヲ受クヘシ 但檢査以前ニ於テハ醗醗醗酵ノ元醗醗及醗ハ熟成ノ期日ヲ豫定シ前以テ申出檢査ヲ受クヘシ 但檢査以前ニ於テハ醗醗醗酵ノ元醗醗及醗ハ熟成ノ期日ヲ豫定シ前以テ申出檢査ヲ受クヘシ

第廿七項 醗ハ一ト仕舞毎ニ分界ヲ爲シ捲リ揚ケ製酒ノ檢査ヲ受クヘシ若シ仕舞數ヲ合シテ捲ラントスルキハ豫メ其旨申出テ檢査員ノ指示若クハ承認ヲ受クヘシ

第廿八項 製酒ハ捲リ揚ケノ期日ヲ豫定シ遅クトモ五日前ニ第十號書式ニ倣ヒ届出テ檢査ヲ受クヘシ

第廿九項 造石檢査ヲ受クヘキ酒類ハ桶罫等口頭ヨリ一寸ヲ減シ側面記載ノ石數ヲ入レ置クヘシ若シ其石數ニ滿タサルモノハ現在ノ入實ニ就キ左ノ方法ニ據リ査定スルモノトス

輪補石數算法

入實胴徑ヨリ以上ニアルキハ其容積面ノ直徑ヲ底徑ト假定ス 此底徑ヲ求ムルニハ口徑ヨリ胴徑ヲ減シ空積ノ口徑トス

假定ノ底徑ト口徑トノ和ヲ自乘シ甲トス

假定ノ底徑ト口徑トノ和ヲ自乘シ乙トス

右甲ヨリ乙ヲ減シ空積ノ深サ及ヒ〇、〇四〇三八四四乘率ノ一位ヲ石位トシ丈量尺度ハ分ヲ乘シ現在ノ石數ヲ得ル

第十八年十一月甲  
第十八年十月甲  
第十八年九月甲  
第十八年八月甲  
第十八年七月甲  
第十八年六月甲  
第十八年五月甲  
第十八年四月甲  
第十八年三月甲  
第十八年二月甲  
第十八年一月甲

二十年九月  
二十年八月  
二十年七月  
二十年六月  
二十年五月  
二十年四月  
二十年三月  
二十年二月  
二十年一月

入實胴徑ヨリ以下ニ在ルキハ其容積面ノ直徑ヲ口徑ト假定ス 此口徑ヲ求ムルニハ入實胴徑ニアルモノハ其ノ八分ノ一ヲ減シ現在ノ深サヲ乘シ二倍ス 全深ニテ除シ之ニ底徑ヲ加ヘテ假定ノ口徑トス

假定ノ口徑ト底徑トノ和ヲ自乘シ甲トス

假定ノ口徑ト底徑トノ和ヲ自乘シ乙トス

右甲ヨリ乙ヲ減シ現在ノ深サ及ヒ〇、〇四〇三八四四乘シ現在ノ石數ヲ得ル

第三十項 酒類ノ火入滓引ハ造石檢査ノ後之ヲ爲スヘシ

第三十一項 檢査ノ節ハ酒造ニ關スル建物及諸器械ハ勿論時宜ニヨリ其他ノ場所ト雖モ點檢スルコトアルヘシ此場合ニ於テハ營業人若クハ代理人於テ先導ヲナスヘシ

第三十二項 檢査員携帶ノ造石檢査簿ハ醗醗製酒等ノ石高其他封緘日限等ヲ臨檢ノ都度記入ス營業人ハ請印トシテ之ニ調印スヘシ

第三十三項 古酒并買入酒ヲ所持スルモノハ期節ノ初メニ於テ現在ノ石數檢査ヲ受クヘシ

第三十四項 前項檢査以後造酒期節中買入タル酒類ハ石數及買入先ノ住所氏名ヲ記載シ其都度届出ヘシ 但本項買入ノ際ハ仕切書又ハ送り狀等取置キ檢査ノ節奉照ニ供スヘシ

第三十五項 檢査員ニ係ル酒類及古酒買入酒等ハ檢査員隨時出張現在石數檢査スルコトアル可シ

第三十六項 不用ノ酒醗ヲ同業者ヘ賣渡サントスルトキハ双方連署ノ書面ヲ以テ申出テ檢査ヲ受クヘシ

第三十七項 二个所以上免許ノ者甲ノ酒造場ニテ製造シタル醗醗ヲ乙ノ酒造場ヘ移サントスルキハ前以テ其旨届出ヘシ

第三十八項 營業上ノ都合ニヨリ未製成ノ酒類ヲ販賣セントスルキハ其旨申出テ檢査ヲ受ケ税則第二條ノ類別ニヨリ造石稅ヲ納ムヘシ 但若シ販賣同業者ニ際シテハ双方連署ノ書面ヲ以テ届出テ檢査ヲ受ク其造石稅ハ買受者ニ於テ納ムヘシ

第三十九項 造石稅納期以前免許鑑札ヲ賣與讓與シ又ハ廢業セントスルモノハ檢査濟酒類ニ係ル  
 造石稅ハ其節一時ニ之ヲ完納スヘシ但製成ノ酒類ヲ營業者ニアラサル者  
 第四十項 檢査濟ノ酒類並買入酒等ヲ粕漉ニセントスルキハ前以テ申出テ檢査ヲ受ケ尙製成ノ上  
 更ニ檢査ヲ受クヘシ但製成ノ上原石數ヨリ超過シタルト  
 第四十一項 買入酒類ヲ變製セントスルハ其種目石數及變製方法等ヲ詳記シ前以テ申出テ檢査  
 濟ノ后着手スヘシ尤變製ノ上ハ更ニ檢査ヲ受ケ其石數ニ係ル造石稅ヲ納ムヘシ  
 第四十二項 稅則第十六條非常ノ損害ニ罹ル酒類アル場合ニ於テハ其實況ヲ詳記シ速ニ申出テ檢  
 査ヲ請フヘシ  
 第四十三項 前項檢査ノ上其再製シ得ヘキモノハ第四十一項ノ手續ニヨリ申出ヘシ其再製シ得サ  
 ル者及廢業セントスル者ハ其旨ヲ詳記シタル書面ヲ差出スヘシ但本項未段ノ酒類ヲ稅元等ニ販賣セント  
 出ヘ  
 第四十四項 稅則第十八條造石稅免除ノ酒類ハ造石檢査ヲ受クルニ及ハスト雖モ檢査員隨時出張  
 點檢スルコトアルヘシ但一期中製造シタル種目石數  
 論他ノ種類ヲ以テ製造シタル種目石數  
 檢査員隨時出張點檢スルコトアルヘシ  
 第四十五項 十六年第四十二號公布第三項ニ據リ届出ヘキ製酢ハ製成ノ上直チニ届出ヘシ但本項ノ  
 製酢ハ勿  
 論他ノ種類ヲ以テ製造シタル種目石數  
 檢査員隨時出張點檢スルコトアルヘシ  
 第四十六項 營業人ハ左ニ掲クル帳簿ヲ調製シ其時々遺漏ナク記入シ造酒檢査ノ際参照ニ供スヘ  
シ但左記ノ外酒造一般ニ關ス  
 ル諸帳簿ハ便宜製スヘシ  
 第一 酒造米元帳  
 此帳簿ニハ蒸麴ニスヘキ白米ノ洗滌及杜氏雇人へ飯米等受渡ノ際ニ於テ其石數及年月日ヲ  
 記入スルモノトス但書式ハ第十一號雛形ニ倣フヘシ

第一 仕込帳  
 此帳簿ニハ酒醜ハ蒸米麴米汲水醱仕込ハ醜ノ米水及添中留ノ蒸米麴米汲水等仕込順號ヲ逐  
 ヒ其石數及年月日ヲ記入スルモノトス但書式ハ第十二號雛形ニ倣フヘシ  
 第二 蒸溜帳  
 此帳簿ニハ燒酎及酒精等蒸溜ノ際釜數及元粕ノ斤量實數以下之酒類ノ石數ヲ記入スルモノト  
 ス但書式ハ第十三號雛形ニ倣フヘシ  
 第四 酒粕目方帳  
 此帳簿ニハ每一回搾リ揚ケノ斤量ヲ記載シ賣買ハ斤量及年月日住所氏名ヲ記入スルモノト  
 ス但書式ハ第十四號雛形ニ倣フヘシ  
 第五 酒藏出帳  
 此帳簿ニハ古酒買入酒及新酒等卸小賣ハ勿論自家用料共日々倉庫ヨリノ出高及年月日ヲ記  
 入スルモノトス但書式ハ第十五號雛形ニ倣フヘシ  
 第六 酒賣上帳  
 此帳簿ニハ卸賣ハ其石數代金及年月日買入ノ住所氏名現金賣ハ其石數代金ヲ日計シ記入ス  
 ルモノトス尤賣買ニ係ルモノハ口分ケ又ハ別帳ヲ製シ之ニ準シ記入スヘシ  
 第四十七項 酢元用酒類製造者ハ前項第二仕込帳ノ外酢造仕込帳ヲ調製スヘシ尤他ヨリ買入タル  
 酒粕及他ノ種類ヲ以テ製造スルキハ彼是混同セサル様各別ニ記載スヘシ  
 第四十八項 營業上代理者ヲ置クキハ酒造ニ關スル一切ノ事ヲ熟知シタル者ヲ撰定シ委任狀寫ヲ  
 添ヘ双方連署ノ書面ヲ作り届出ヘシ但幼少其他事故アリテ後見人ヲ置クトキハ委任狀ヲ附與スルノ限リニ非スト雖  
 シ且代理者ハ先キニ酒造稅ニ關シ公費處分ヲ受ク  
 税金等損ニ歸シタルモノハ代人ト爲スコトヲ得ス  
 第八類 酒類

第四十九項 検査員ハ検査印章ヲ携帯スヘキニ付請求ニヨリテハ之ヲ示スヘシ  
第五十項 酒甎ハ検査済ト否トヲ問ハズ膠及清酒ハ検査未済ノモノヘ左記ノ紙札ヲ貼付シ又ハ白  
字ヲ以テ桶側面ヘ記載スヘシ

第一 酒甎ハ坪蓋桶ニ移シタルキ其坪蓋桶ニ釀立ノ順號及月日ヲ一個毎ニ記載スヘシ

第何號

何月何日

第二 膠仕込ノ際枝桶ヲ使用スルキハ添中留ニ拘ハラス其枝桶ニハ甲號ノ通記載シ仕込済即  
チ口打セルモノハ乙號ノ通リ記載スヘシ

甲

第何號仕込

號

乙 第何號仕込

何月何日留

號

第三 清酒ハ一ト槽搾リ揚ケタル度毎ニ其搾リタル膠ノ仕込順號ヲ記載スヘシ

清酒 第何號 搾リ

第四 酢元用酒類製造者ニシテ其酒類ヲ以テ酢ヲ製造シタルキハ甲號ノ通記載シ酒粕其他ノ  
種類ヲ以テ酢ヲ製造シタルキハ乙號ノ通記載シ區別判然タラシムヘシ

甲 第何號何月何日留

酒類元製酢

號

乙 第何號何月何日造

酒粕  
其他種類 元製酢

號

第五十一項 検査済ノ酒甎數個ヲ一ト桶ヘ合併シ其幾分ヲ漸次使用スルモノハ其殘石數ヲ判然ナ  
ラシメテ爲メ釀何個何分何厘ト記載シタル紙札ヲ桶側面ヘ貼付スヘシ

第五十二項 酒粕ハ検査ノ後ニアラサレハ販賣又ハ貸借スルヲ得ス

第五十三項 検査未済ノ酒類ヘ滓等ヲ混和スルモノハ其惣石數ヲ以テ課税スヘキ筈ニ付前以テ届  
出検査ヲ受クヘシ

第五十四項 粕造(膠ヲ配トシ粕「ヤナキ」水ニ酒粕ヲ浸水(膠ヲ入)蒸水ヲ混和シ搾リ揚ケタルモノ)或ハ粕ヲ數日間貯ヘ置キ其汁液  
ヲ再ヒ搾ルモノ(俗ニ「番酒」ハ課税スヘキ筈ニ付外酒類同様届出検査ヲ受クヘシ)

十八年甲第四  
號ヲ以テ第五  
十二項ヨリ第  
五十九項マテ  
追加ス

二十二年一月  
縣令第八號  
第五十七項  
以下二項ヲ  
除ス

第八類 酒類

一四四八

第五十五項 検査既済未済ノ醪及ヒ粕ヲ混同スヘカラス  
第五十六項 酒醪并醪ハ貸借スルヲ得ス  
新規酒造營業御免許願

國郡町村番地  
酒 造 場

一何酒何程製造見込

右酒造場ニ於テ明治何年度酒造營業仕度候間免許鑑札御下渡被下度全業者連署此段相願候也

國郡町村番地(寄留)

(原籍府縣國郡區町村番地)

年 月 日

願 人 何 某 印

國郡町村番地

酒造營業人

何 某 印

以下全業者連署前ニ做テ  
戸長與印ハ例規ノ通

縣令何某殿

○一與印ヲ受クヘキ戸長ハ酒造場所在ノ戸長タルヘシ

○一酢元用酒類并葡萄酒麥酒ヲ製造スルモノハ文中酢元用何酒又ハ葡萄酒ト記載スヘシ以下之  
レニ做テ

(第二號雛形)

引續酒造營業御免許願

國郡町村番地

酒 造 場

番 號

一酒類製造營業免許鑑札

一何酒何程

○明治十五年第六十一號公布以前ヨリ引續ノ  
業者及ヒ酢元用酒類製造者ハ記帳ニ及ハス

右酒造場ニ於テ引續明治何年度酒造營業仕度候間御免許被下度鑑札相添ヘ此段相願候也

國郡町村番地(寄留)

(原籍府縣國郡區町村番地)

酒造營業人

何 某 印

戸長與印ハ例規ノ通

年 月 日

縣令何某殿

(第二號雛形)

酒造見込種目并石數御届

國郡町村番地

酒 造 場

免許鑑札番號

一清酒何千何百何拾何石

白米何千何百石

醪 何拾何個

一燒酎何百何拾何石

但幾仕舞ノ見込  
但一ト醪 蒸米何斗  
麴米何斗

第八類 酒類

一四四九

酒粕何拾何萬貫匁  
 腐敗酒何拾何石  
 一酒精何拾何石  
 酒粕何拾何萬貫匁  
 燒酎何拾何石  
 一味淋何百何拾何石  
 白米何百何拾何石  
 燒酎何百何拾何石  
 一保命酒何拾何石  
 味淋何石  
 燒酎何石  
 地黃何百匁  
 桂枝何百匁  
 忍冬何百匁

但幾釜蒸溜ノ見込  
 但全上  
 但幾仕込ノ見込  
 但全上

右ハ明治何年度造酒見込種目及石數前書之通ニ有之候尤以後増減有之節ハ其時々御届可仕候也  
 以下第二號書式ニ準スヘシ  
 濁酒ハ清酒ニ白酒ハ味淋ニ銘酒類ハ保命酒ニ倣ヒ記載スヘシ  
 (第四號雛形)  
 酒類醸造方法書  
 國郡町村番地

免許鑑札番號  
 何配一個醸造法

一蒸米何斗  
 一麴米何斗何升  
 一水 何斗何升  
 此見込配何石何斗  
 清酒一卜仕舞醸造法

配米何斗  
 此仕込水何斗  
 初添米何石何斗  
 此仕込水何石何斗  
 中添米何石何斗  
 此仕込水何石何斗  
 留米何石何斗  
 此仕込水何石何斗  
 合仕込米 何石何斗  
 此見込配 何石何斗  
 此見込清酒何石何斗  
 燒酎一卜釜蒸溜法

元粕拾貫匁

内蒸米何斗 但一個何分何厘使用  
 内麴米何斗  
 内蒸米何石  
 内麴米何石  
 内蒸米何石  
 内麴米何石

但白米一石ニ付仕込水平均何石何斗  
 但白米ヨリ何割何分ノ見込  
 但醪ヨリ何割何分ノ見込  
 但粕拾貫匁ニ付何升取ノ見込

酒 造 場

此見込焼酎何斗

元腐敗清酒何石

此見込焼酎何斗

味淋一ト仕込製造法

元焼酎何石

掛米何石何斗

此見込醪何石何斗

此見込味淋何石何斗

保命酒一ト仕込製造法

元焼酎何石

味淋何石

加味地黄何百匁  
桂枝何百匁  
忍冬何百匁

此見込醪何石

此見込保命酒何石

右ハ明治何年度酒類醸造方法前書ノ通ニ有之候尤以後變更候節ハ其時々御届可仕候也

以下第二號書式ニ準スヘシ

酒酒ハ清酒ニ酒精ハ焼酎ニ白酒ハ味淋ニ銘酒類ハ保命酒ニ倣ヒ記載スヘシ

新酒寒酒ノ類ニシテ米水ノ割合等其醸造法異ナルモノハ特ニ別記スヘシ

但元酒ヨリ何割何分ノ見込

但醪ヨリ何割何分ノ見込

但元酒ヨリ何割何分ノ見込

但醪ヨリ何割何分ノ見込

但元酒ヨリ何割何分ノ見込

但醪ヨリ何割何分ノ見込

但元酒ヨリ何割何分ノ見込

但醪ヨリ何割何分ノ見込

但元酒ヨリ何割何分ノ見込

但醪ヨリ何割何分ノ見込

但元酒ヨリ何割何分ノ見込

但醪ヨリ何割何分ノ見込

但元酒ヨリ何割何分ノ見込

但醪ヨリ何割何分ノ見込

但元酒ヨリ何割何分ノ見込

但醪ヨリ何割何分ノ見込

但元酒ヨリ何割何分ノ見込

但醪ヨリ何割何分ノ見込

但元酒ヨリ何割何分ノ見込

但醪ヨリ何割何分ノ見込

但元酒ヨリ何割何分ノ見込

但醪ヨリ何割何分ノ見込

但元酒ヨリ何割何分ノ見込

但醪ヨリ何割何分ノ見込

但元酒ヨリ何割何分ノ見込

但醪ヨリ何割何分ノ見込

但元酒ヨリ何割何分ノ見込

但醪ヨリ何割何分ノ見込

但元酒ヨリ何割何分ノ見込

但醪ヨリ何割何分ノ見込

但元酒ヨリ何割何分ノ見込

但醪ヨリ何割何分ノ見込

但元酒ヨリ何割何分ノ見込

但醪ヨリ何割何分ノ見込

但元酒ヨリ何割何分ノ見込

但醪ヨリ何割何分ノ見込

但元酒ヨリ何割何分ノ見込

但醪ヨリ何割何分ノ見込

但元酒ヨリ何割何分ノ見込

但醪ヨリ何割何分ノ見込

但元酒ヨリ何割何分ノ見込

但醪ヨリ何割何分ノ見込

但元酒ヨリ何割何分ノ見込

但醪ヨリ何割何分ノ見込

一 醪へ焼酎ヲ混和シテ搾リ揚クルモノハ一種ノ醸造法トシテ方法書中ニ記載スヘシ  
一 醸造方法變更届書ハ前文例ニ準據スヘシ  
(第五號雛形)

酒造場建物并諸器械調査

國郡町村番地

酒造場

一 酒造場建物

免許鑑札番號

酒造ニ屬スル分

一 倉庫何間何坪

但二階何間何坪穴藏何間何坪

一 全何間何坪

但掛出何間何坪麴室何間何坪

一 穀藏何間何坪

一 納屋何間何坪

一 何々何間何坪

一 何々何間何坪

酒造ニ屬セサル分

一 居宅何間何坪

一 倉庫何間何坪

第八類 酒類



一 納屋何個何坪	第何號ヨリ	何個
一 桶裏并水桶米浸桶粕桶第何號ヨリ	第何號マテ	何個
一 内欠號何個	第何號	何個
一 酒槽	第何號ヨリ 第何號マテ	何個
一 層榨	第何號ヨリ	何個
一 男柱	第何號マテ	何個
一 締メ木		何個
一 掛ケ袋		何個
一 垂レ甕	第何號ヨリ 第何號マテ	何個
一 蒸溜器		何個
一 礎		何個
一 甌	但何石何斗入	何個
一 蒸釜	但何石何斗入	何個
一 半切桶		何個
一 試シ桶		何個
一 暖氣樽		何個
一 桃桶		何個
一 擔桶		何個

一 柄杓	但何升何合何与入	何個
一 水通ヒ樽	但何斗何升入	何個
一 水汲桶	但何升何合何与入	何個
一 麴板		何枚
一 摺		何個

右酒造場建物及諸器械即今所持ノ分前記ノ通相違無之候尤以後増減有之節ハ其時々御届可仕候也  
以下第二號雛形ニ準スヘシ  
○酒造用諸器械ハ使用ト否トヲ問ハス尙モ酒造場内ニ現在シ使用シ得ヘキモノハ無浪記載スヘシ  
○居室其他ノ建物中ニ酒類及諸器械ヲ入置クモノハ酒造ニ屬スル部分ニ記載スヘシ  
(第六號雛形)

造酒見込石數増(減)御届

國郡町村番地

酒造場

免許鑑札番號

一 清酒何百何拾何石

一 白米何百何拾何石

一 酛 何拾何個

一 清酒何拾何石

一 白米何拾何石

一 酛 何拾何個

合 計

何年月日御届高

今度増造ノ分  
何石何斗何升何合何与入  
一ト酛幾米何斗

清酒何百何拾石

白米何百何拾石

酏 何拾何個

(減造届ハ左ノ如ク記載スヘシ)

一 清酒何百何拾石

白米何百何拾石

酏 何拾何個

酒清何拾何石

白米何拾何石

酏 何拾何個

差引

清酒何百何拾石

白米何百何拾石

酏 何拾何個

右ハ明治何年度造酒見込石數前書ノ通増(減)造仕候此段御届仕候也

以下第二號雛形ニ準スヘシ

都テ酒類ノ増減ハ右ニ準據スヘシ

(第七號雛形)

酏 何拾何個

今度造ノ分  
何石仕舞何個ノ見込

何年月日御届高

酏 何拾何個

酏 何拾何個

免許鑑札番號

酏取半切桶造法

最初 半切何枚ニ分配

二次 半切何枚ニ合縮

三次 半切何枚ニ合縮

四次 半切何枚ニ合縮

五次 坪蓋桶一個ニ入

初添 三尺桶何本

中添 全何本

留 仕込桶何本

最後 仕込桶何本

酏 何拾何個

酏 何拾何個

第何號桶

仕込順號 第一號 第六號 第十一號

第何號桶

全 第二號 第七號 第十二號

第何號桶

全 第三號 第八號

國郡町村浴地

酒

造

場

○之レハ口打トナリシ場合ト心得ヘシ

第何號桶

全 第四號 第九號

第何號桶 第五號 第十號

右ハ明治何年度醱醱仕込桶遣ヒ順序前書ノ通ニ有之候尤増減並變更等有之節ハ其時々御届可仕候也

國郡町村番地

酒造營業人

何 其 印

年 月 日

酒造検査員

御 中

〇清酒外酒類モ之レニ準據スヘシ

(第八號雛形)

酒造桶容量御検査願

國郡町村番地

酒 造 場

第何號

一桶

但新調(買入)(讓受)(修繕)

口徑 何尺何寸何分

胴徑 何尺何寸何分

底徑 何尺何寸何分  
深サ 何尺何寸何分

第何號

一斐 但買入(借入)

此石數何石何斗何合 (但水昇試シ)  
右容量御検査被下度此段相願候也

以下第七號雛形ニ準スヘシ

新調買入等ノ番號ハ在來桶斐ノ順號ヲ逐ヒ起號スヘシ若シ順號中欠號アルハ其欠番ヲ填補スヘシ

(第九號雛形)

造酒器機封緘御請書

造酒器機ノ内左ノ品々へ御封印相請候ニ付該器機使用又ハ洗滌修繕等ノ節ハ其旨申立御解封可願上尤御解封ノ上ハ左ニ掲クル日數中ニ必ス使用又ハ洗滌修繕等ヲ了リ御再封印相請可申候仍テ御封緘并御解封ノ都度其年月日使用又ハ洗滌修繕日數ヲ左ニ掲記シ御請印仕候也

國郡町村番地

酒造營業人

何 其 印

年 月 日

縣令何某殿

免許鑑札番號		( )印( )及何ノ字		國郡町村番地		酒造場	
器械番號	全品目	箇御封緘所	年御封緘日	願ノ事由	并御開封日	年	月日
何 <sup>〇</sup> 號	酒 <sup>〇</sup> 槽	(一)ヶ所	明治何年何月何日 <sup>①</sup>	洗 <sup>〇</sup> 滌	明治何年何月何日 <sup>①</sup>	何	日 <sup>②</sup>
何 <sup>〇</sup> 號	男 <sup>〇</sup> 柱	(一)ヶ所	明治何年何月何日 <sup>①</sup>	修 <sup>〇</sup> 繕	明治何年何月何日 <sup>①</sup>	何	日 <sup>②</sup>
何 <sup>〇</sup> 號	兜 <sup>〇</sup> 釜	(一)ヶ所	明治何年何月何日 <sup>①</sup>	使 <sup>〇</sup> 用	明治何年何月何日 <sup>①</sup>	何	日 <sup>②</sup>
何 <sup>〇</sup> 號	酒 <sup>〇</sup> 糟	(二)ヶ所	明治何年何月何日 <sup>①</sup>	全 <sup>〇</sup>	明治何年何月何日 <sup>①</sup>	何	日 <sup>②</sup>
		ヶ所	明治 年 月 日		明治 年 月 日		日間
		ヶ所	明治 年 月 日		明治 年 月 日		日間
		ヶ所	明治 年 月 日		明治 年 月 日		日間

朱書ノ通其時々記入①印ノ處へ検査員②印ノ處へ營業人捺印スルモノトス

(第十號雛形)

醜(醜)御検査願

國郡町村番地

酒造場

免許鑑札番號

一 醜 第何號ヨリ 何箇

但何月何日ヨリ何月何日迄醸立ノ分來ル何日頃熟成ノ見込

一 醜 第何號マテ

但何月何日ヨリ何月何日迄仕舞ノ分來ル何日頃熟成ノ見込

一 醜 第何號マテ

右御検査被下度相願候也

清酒御検査願

第何號桶

一 全 何十石何斗

第何號桶

一 全 何石何斗何升何合

第何號桶

一 全 何十石何斗何升何合

第何號桶

一 全 何石何斗何升何合

第何號桶

一 全 何十石何斗

第何號桶

一 全 何石何斗何升何合

第何號桶

一 全 何十石何斗

第何號桶

一 全 何石何斗何升何合

第何號桶

一 全 何十石何斗

第何號桶

一 全 何石何斗何升何合

第何號桶

一 全 何十石何斗

第何號桶

一 全 何石何斗何升何合

第何號桶

一燒耐何石何斗何合

但入實深何尺何分

(内何石 何酒元ニ御検査ヲ請フ)

右ハ何月何日ヨリ何月何日マテ都合幾釜蒸溜ノ分御検査被下度相願候也

國郡町村番地  
酒造營業人

何 某 印

年月日

酒造検査員  
御中

何酒皆造御検査願

國郡町村番地

酒 造 場

免許鑑札番號

一何酒 何程

何年何月日見込御届高

一全 何程

何年何月日増石御届高

内 何程

何年何月日減造御届高

差引 何程

更定高

此 白米 何程

醜 何個

一何酒 何程

御検査濟石高

一何酒 何程

今度御検査受クヘキ分

内

第何號桶

何酒何程

但桶側而記載ノ通

第何號桶

全 何程

但入實深何尺何寸何分

合 何酒何程

内

何程

見込石數ニ増

外何程 ○若シ減セシトハ  
外書ニ記スヘシ

見込石數ニ減

一何酒何程 ○皆造検査ノ際  
現在セル石高

何月何日現在高

内

何程

自家製造

内

何程

古酒

何程

新酒

何程

買入高

右ハ明治何年度一期造酒石高書而ノ通相違無之候也

國郡町村番地

年月日

酒造検査員  
御中

酒造営業人

何 某 印

(第十一號雛形)

表

明治何年何月  
酒造米元帳

横帳ニ調製スヘシ  
以下之レニ倣フ

裏

國郡町村番地  
何 某  
免許鑑札番號

酒造場ト居住地ト番號異ナルモノハ併記ス  
ヘシ  
以下之レニ倣フ

凡 例

- 一此帳簿ニハ酒造米渡ト雇入飯米渡トハ口分ケヲナシ各別ニ記入スヘシ
- 一酒造米渡ノ部ニハ元ノ蒸米麴米及掛米ノ蒸米麴米ト洗滌ニ際シ受渡ヲナシタル毎ニ記入シ月末ニ至テ小計通計ヲ付記スヘシ
- 一飯米渡ノ部ニハ受渡ノ毎次記入シ全上ノ通リ小計通計ヲ付記スヘシ

一清酒外ノ酒類ヲ醸造スルモノハ口分ケヲ設ケ各別ニ記入スヘシ  
酒造米渡ノ部

一元麴米	月 日	何程
一元蒸米	月 日	何程
一元麴米	月 日	何程
一元蒸米	月 日	何程
一掛麴米	月 日	何程
一全蒸米	月 日	何程
小計		〇一ヶ月毎ニ小計スヘシ
元米		何程
掛米		何程
通計		〇二ヶ月目ヨリ通計ヲ付スヘシ
元米		何程
掛米		何程
以下之ニ倣フ		
月 日		
日		
雇入飯米渡ノ部		

一月	月	日	何程	何	某渡
一月	月	日	何程	何	某渡
一全	小計	何程	何程	何	某渡
通計	何程	何程	何程	何	某渡
何程	何程	何程	何程	何	某渡
月	日	何程	何程	何	某渡
月	日	何程	何程	何	某渡

以下之レニ倣フ  
(第十二號雛形)

表	仕	込	帳	裏
	、	、	、	、
	、	、	、	、
	、	、	、	、
	、	、	、	、
	、	、	、	、
	、	、	、	、
	、	、	、	、
	、	、	、	、
	、	、	、	、

凡例

一此帳簿ニハ酛取ト醱仕込ト各別ニ記入スヘシ  
 一酛取及醱仕込ニ醱造法同一ナルモノハ一々蒸麴水等記載ニ及ハスト雖モ順號月日ハ勿論一ト仕舞ノ計ニハ必ス石數ヲ記載スヘシ

一清酒外ノ酒類ヲ釀造スルモノハ別ニ口分ケヲ設ケ記載スヘシ  
 酛取ノ部

(第一號)	月	日	水酛
蒸米	何程		
麴米	何程		
汲水	何程		
第二號ヨリ	月	日	生酛
第四號マテ	何程		
全上	何程		
第五號ヨリ	月	日	全
第七號マテ	何程		
小計	何程		
蒸米	何程		
麴米	何程		
汲水	何程		
通計	何程		
蒸米	何程		
麴米	何程		

○釀造法同一ノモノハ一々記スルニ及ハス

留	中	添	醱	(第一號)	計	汲水
麴米	蒸米	汲水	麴米	蒸米	計	月 日
何程	何程	何程	何程	何程	何程	何程
						以下之レニ倣フ 仕込ノ部
						○醱立ノ月日

留	中	添	醱	(第一號)	計	汲水
麴米	蒸米	汲水	麴米	蒸米	計	月 日
何程	何程	何程	何程	何程	何程	何程
						第二號一個 第三號五分



汲水	計	何程
蒸米	何程	
麴米	何程	
汲水	何程	
(第三號)		
酛	全上	日
添	全上	日
中	全上	日
留	全上	日
計	何程	
蒸米	何程	
麴米	何程	
汲水	何程	
以下之ニ倣フ		
(第十三號雜形)		

凡例

一此帳簿ニハ毎日蒸溜セシ元粕ノ貫數及蒸溜器械ノ番號蒸溜セシ總釜數ヲ記載シ便宜之レニ小計通計ヲ付記スヘシ

一元粕	月 日	何程	第何號ヨリ 第何號マテ	幾釜
一元粕	月 日	何程	第何號ヨリ 第何號マテ	幾釜
一元何酒	小計	何程	第何號	幾釜
元粕	何程			
元何酒	何程			

表  
蒸溜帳  
裏

(第十四號雛形)

表  
粕目方帳

裏

凡例

一此帳簿ニハ每一回搾リ揚ケタル酒粕貫數ヲ其時々記入スルモノトス  
一粕ハ自製ト買入ハ勿論仕拂口分ケヲナシ各別ニ記載スルモノトス  
粕自製ノ部

(第一號)

一何貫何百匁  
一何貫何百匁  
合何十何貫匁  
内何百匁 風袋引  
差引何十何貫匁  
月 日

(第二號)

以下之ノニ做フ

(第十五號雛形)

表  
酒藏出帳

裏

凡例

粕買入ノ部  
月 日  
一何十何貫匁  
何郡村 何 某  
粕仕拂ノ部  
月 日  
一何十何貫匁  
何郡村 何 某  
一何十貫匁  
月 日  
何郡村 何 某  
一何貫匁  
月 日  
何郡村 何 某  
自 用  
何 某 賣 渡



十七年十二月  
甲第百三十二  
號ヲ以テ本條  
ヲ改正シ第十  
三條ヲ追加シ  
二條ヲ第一號  
ニ改メ第八號  
ヲ削除ス

第二條 製造場ハ倉庫ノ棟敷ニ拘ラス都テ其一區域ヲ以テ一箇所トシ其ク所毎ニ免許鑑札ヲ受ク  
ヘキモノトス

第三條 營業者ノ族籍住所ト製造場ト兩管廳ニ交渉スルモノハ製造場所在ノ管廳ヘ出願スヘシ

第四條 免許鑑札ハ其一期其年十月三十一日ヨリ有效ノモノニ付引續キ營業セントスルモノハ第一號書式  
ノ願書ヘ最初授與シタル鑑札ヲ添ヘ九月三十日限リ出願シ該鑑札ヘ免許證印ヲ受クヘシ

第五條 免許鑑札賣買讓與セントシ書換ヲ請フキハ第三號書式ニ倣ヒ出願スヘシ 但書換方甲乙兩管廳  
連署ノ書面ニ免許鑑札ヲ添ヘ甲管廳(賣渡讓渡人元製造場所在ノ管廳)ヘ出願シ添  
額ヲ受ク乙管廳(買受讓受人製造場トナス處ノ管廳)ヘ送付シ該札書換ヲ請フヘシ

第六條 製造場轉換等ノ爲メ鑑札書換方兩管廳ニ交渉スルモノモ前條但書ニ準スヘシ

第七條 製造免許ヲ受タルモノハ該一期製造見込ノ石數第四號書式ニ倣ヒ免許後三日以内ニ届出  
ヘシ但見込石數ノ増減ハ其時々  
第五號書式ニ倣ヒ届出ヘシ

第八條 他ノ依托ヲ受テ代造スルヲ許サス

第九條 稅則第八條戸外ニ掲出スヘキ標札ハ第六號雛形ニ倣ヒ調製スヘシ

第十條 廢業ノ者ハ第七號書式ノ届書ヲ以テ免許鑑札ヲ還納スヘシ

第十一條 稅則第五條賣上帳其他ノ諸帳簿ハ主任官隨時檢査スヘキニ付營業中之ヲ保存スヘシ

第十二條 營業ニ關スル一切ノ願届ハ所在酒造檢査員出張所ヘ差出スヘシ

(第一號)

一 舊製製造營業願

但製造場何郡何町村何番地  
右ハ今般舊製製造營業仕度候ニ付鑑札御下渡被下度尤税金上納ノ義ハ勿論御規則上堅相守可申候

此段奉願候也

年月日

何國何郡何町村何番地

願人 何之 誰印

戸長 何之 誰印

何之 誰印

縣 令 宛

一 製造場一區域内ニ地番號ニケ所以上アルトハ其番地ヲ記入スヘシ以下同シ

一 願人肩書番地ハ居住地ヲ記入スヘシ以下同シ

一 寄留ノモノハ其寄留所並原籍トモ姓名ノ肩書ニ記入スヘシ以下同シ

一 戸長ハ製造場所在ノ町村戸長タルヘシ以下同シ

(第一號)

舊製製造引續營業願

番號何々

一 舊製製造營業免許鑑札

但舊製何程製造見込

右從來舊製製造營業罷在候處舊引續營業仕度候ニ付御免許被成下度鑑札相添此段奉願候也

何國何郡何町村何番地

願人 何之 誰印

戸長 何之 誰印

何之 誰印

年月日

第八類 酒類

縣令宛

(第三號)

免許鑑札書換願

何國何郡何町村何番地

賣主 何 之 誰

何國何郡何町村何番地

買主 何 之 誰

番號何々

一 番麴製造營業免許鑑札壹枚

右賣買仕度候間免許鑑札御書換被下度鑑札相添此段奉願候也

右

年月日

何 之 誰 印  
何 之 誰 印  
戶 長 何 之 誰 印

縣令宛

(讓與等ノ節ニ依之)

(第四號)

明治何年番麴製造見込御届

一 番麴何石

右者明治何年一期番麴製造見込書而之通御座候此段御届中上候也

何國何郡何町村何番地

年月日

何 之 誰 印  
何 之 誰 印  
戶 長 何 之 誰 印

縣令宛

(第五號)

番麴製造見込増石(減石)御届

見込石高何石

一 番麴何石

右者明治何年番麴製造見込石御届高今般書而之通増石(減石)仕度仍之此段御届中上候也

何國何郡何町村何番地

年月日

何 之 誰 印  
何 之 誰 印  
戶 長 何 之 誰 印

縣令宛

(第六號)

寸法曲尺 堅三尺 横八寸

第何號 (免許鑑札ノ番號)  
 口 齧 麴 賣 捌 所  
 富山縣越中國何郡何町何番地  
 何 之 誰

齧麴廢業御届

私儀

齧麴營業罷在候處今般廢業仕候ニ付鑑札還納此段御届申上候也

年月日  
 何國何郡何町何番地  
 戸長 何 之 誰 印

縣 令 宛  
 第五百四十三 明治十七年九月十三日

甲 第 百 六 號  
 一酒類受賣人ハ買入高販賣高ノ區分ヲ爲シタル帳簿ヲ製シ基買入タル年月日石數買入先キノ住所姓名及ヒ日々ノ販賣高無違漏記シ置クヘシ  
 一齧麴受賣人ハ前項同様ノ帳簿ヲ製シ其買入又ハ販賣シタル年月日石數買入先キ販賣先キノ住所以下ノ科料ニ處ス

甲十七年十一月  
 號第百二十七  
 スヲ以テ追加

姓名等無違漏記シ置クヘシ  
 麴商ノ者ハ製造高販賣高ノ區分ヲ爲シタル帳簿ヲ製シ其製造及ヒ販賣シタル年月日石數購求者ノ住所姓名等無違漏記シ置クヘシ  
 一酒類齧麴受賣人及ヒ麴商ノ者備ヘ置キタル帳簿ハ諸稅檢査員隨時巡回ノ節檢査ヲ受クヘシ  
 一第一項第二項ニ違背シタルモノハ三日以上十日以下ノ拘留ニ處シ又ハ貳拾錢以上壹圓九拾五錢以下ノ科料ニ處ス

第五百四十四 明治十九年九月四日

縣令第六號

本年八月大藏省令第二十七號ヲ以テ自家用料酒類製造者心得被相定候ニ付右製造手續別冊之通相定メ來ル十月一日ヨリ施行ス(但十七年九月甲第百四號及ヒ十八年(五)月第百二十七號布達ハ同日ヨリ廢止ス)

(別冊)

自家用料酒類製造手續

第一條 自家用料酒類製造者心得第一項届書ハ第一號書式ニ倣ヒ所轄郡役所へ届出免許鑑札ヲ受クヘシ  
 第二條 免許鑑札ハ其年一期(其年十月一日ヨリ翌年九月三十日迄)間有效ノモノニ付稽察期製造スルモノハ第二號書式ノ届書へ最初授與シタル鑑札ヲ添へ十月一日迄ニ差出シ該鑑札へ免許ノ證印ヲ受クヘシ(但翌期製造ハ九月三十日限リ及ヒ許證札還納スヘシ)  
 第三條 製造者心得第三項戶外ニ掲出スヘキ標札ハ左ノ雛形ニ倣ヒ調製シ該期製造見込ノ種目石數ヲ記載スヘシ其石數ヲ増減シ種目變換シタルキハ其時々紙札ヲ貼附シ之レヲ更正スヘシ

免許鑑札番號

何號  
自家用料何酒何斗造  
富山縣郡町村番地  
某

木材適宜

寸法堅巾曲尺二尺

第四條 見込石高ヲ増減シ又タハ種目ヲ變換スルキハ第三號第四號書式ニヨリ其ノ時々所在郡役所及租稅檢査員派出所へ届出ツヘシ

第五條 鑑札再渡又タハ書替ヲ請フキハ第五號書式ニヨリ所轄郡役所へ届出ツヘシ

第六條 製造人ハ左ノ帳簿ヲ調製シ其ノ時々記入シ隨時檢査ヲ受クヘシ

一酒類製造帳 製造石高月日及ヒ飲料等ヲ記入ス

一原品等買入帳 配及ヒ麴米買入ノ石數月日買入先ノ人名ヲ詳記スヘシ

但槽等ノ諸器械ヲ買入レタルキハ其人名月日ヲ帳記スヘシ

前帳簿ヲ合冊スルハ其ノ口々へ見出ヲ附スヘシ

(第一號)

自家用料酒製造御届

一何酒何程製造見込 但何月何日ヨリ着手一期中製造ノ積リ

右今般自家用料ノ爲メ何酒製造仕候ニ付鑑札御下渡被下度尤鑑札料上納ノ義ハ勿論御規則上堅ク相守可中候此段御届申上候也

何國何郡何町村何番地

年月日

戸長

何ノ誰印

郡長宛

(第二號)

自家用料酒何年度製造御届

番號何々

一自家用料酒製造免許鑑札

何酒何程製造見込

右自家用料酒製造仕來候處猶明治何年度ニ於テモ製造仕度候ニ付御免許被成下度鑑札和添御届申上候也

何國何郡何町村何番地

年月日

戸長

何ノ誰印

郡長宛

(第三號)

自家用料酒製造見込増(減)御届

見込石高何程

一何酒何程

右自家用料酒製造見込高書而ノ通増石(減石)仕候此段御届申上候也

何國何郡何町村何番地

年月日

戸長

何

ノ

誰印

郡長 宛

租稅檢査員何派出所

御

中

(第四號)

自家用料酒種目變換御届

自家用料ノ爲メ何酒製造ノ見込及御届置候處更ニ何酒ニ變換製造仕度此段御届申上候也

何國何郡何町村何番地

年月日

戸長

何

ノ

誰印

郡長 宛

租稅檢査員何派出所

御

中

(第五號)

自家用料酒製造免許鑑札再渡(書替)御届

番號

一自家用料酒製造免許鑑札

但河酒類何程製造見込

右鑑札御下渡相成候處何月何日何々ニ付事由ヲ記ス但改名代替轉居シタルハ改正又タハ代替云々ト記ス(失却)(毀損)仕候間鑑札(再ヒ)

(書替)御下渡被下度此段御届申上候也

年月日

何國何郡何町村何番地

戸長

何

ノ

誰印

郡長 宛

第五百四十五 明治十六年十一月二日

示 第五十七號

酒造稅則第四條第二項ニ據リ酒類製造免許ヲ受タル後非常ノ災害ニ罹リ酒類釀造元米諸器械等ヲ  
減損スルノ類ニシテ實際止ヲ得サルノ事故アルモノヲ除クノ外徒ラニ種々ノ口實ヲ設ケ制限石高  
ヨリ減却セシモノハ翌期營業ノ免許ヲ與ヘサル儀モ可有之候條此旨告示候事

第五百四十六 明治十七年二月二十八日

示 第二十七號

酒造營業及ヒ鑑札買受讓受テ出願スルモ詮議之上免許ヲ與ヘサルコトアルヘシ  
右告示候事

第五百四十七 明治十七年七月十六日



番外第二十三號

郡

長

明治十年第七十九號公布第二條第一項第二項ニ依リ酒造税不納者處分ノ場合ニ當リ酒糟ノ現存スルモノアルトキハ共ニ公賣スル儀ト心得ヘシ此旨訓示候事

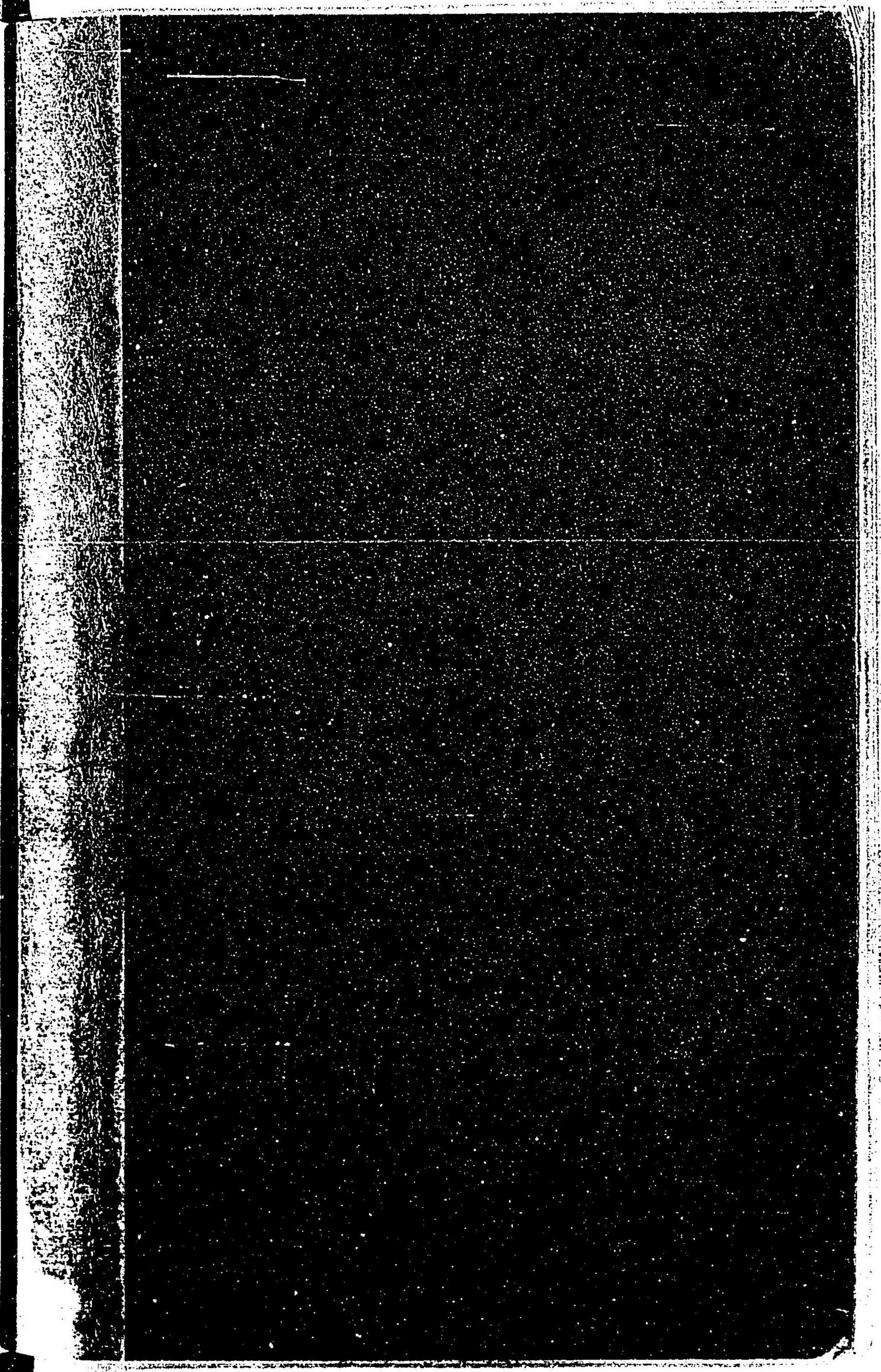



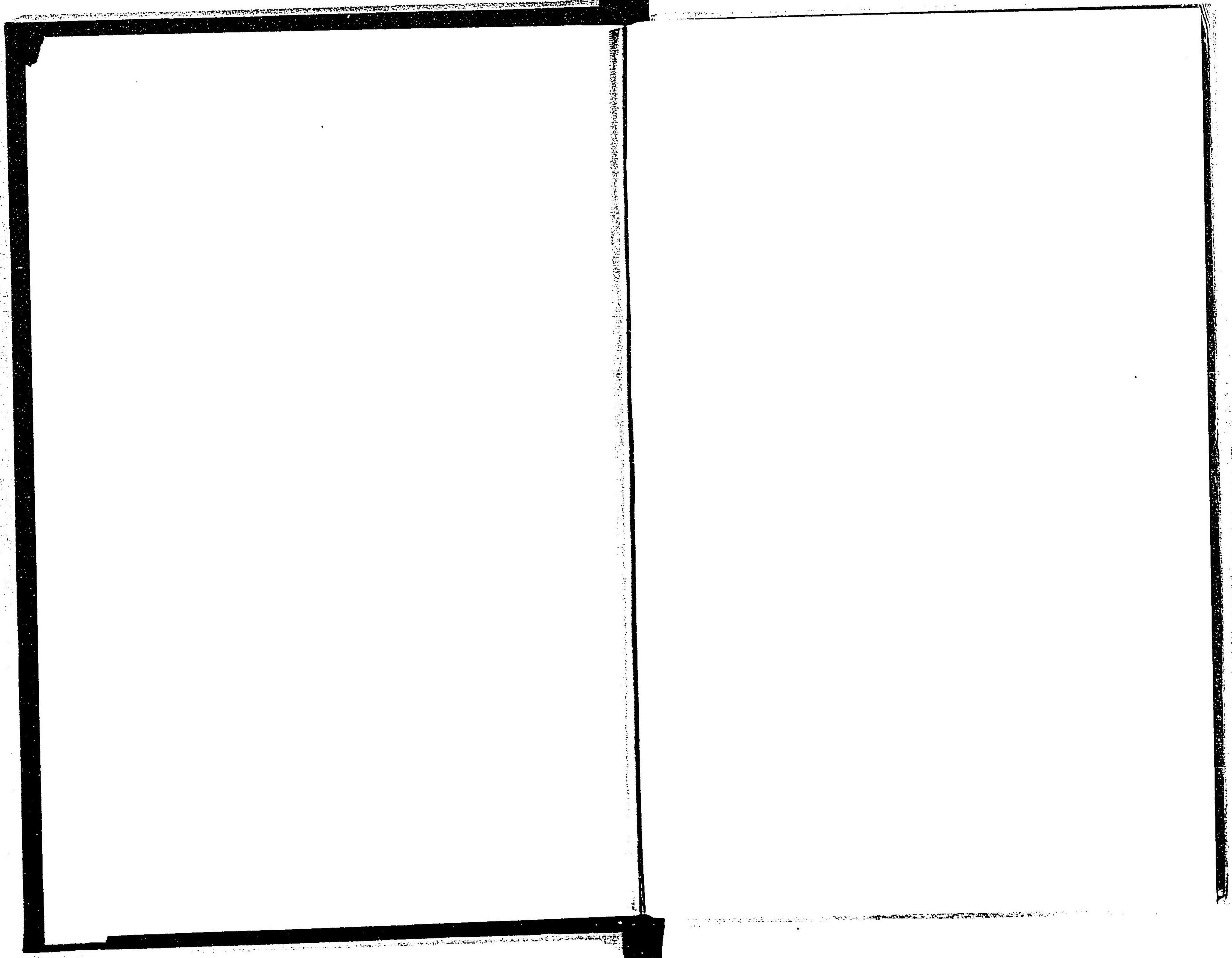

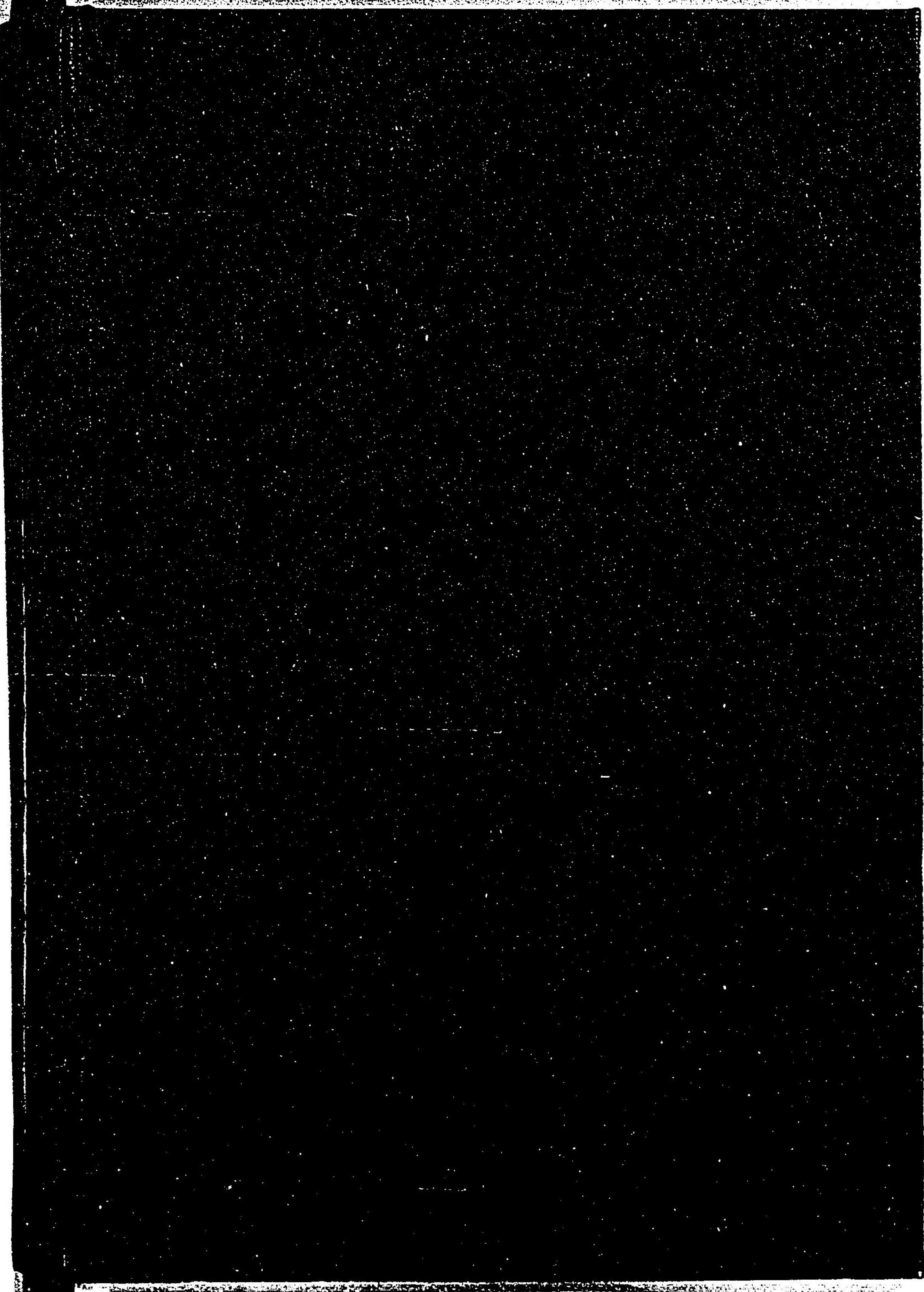

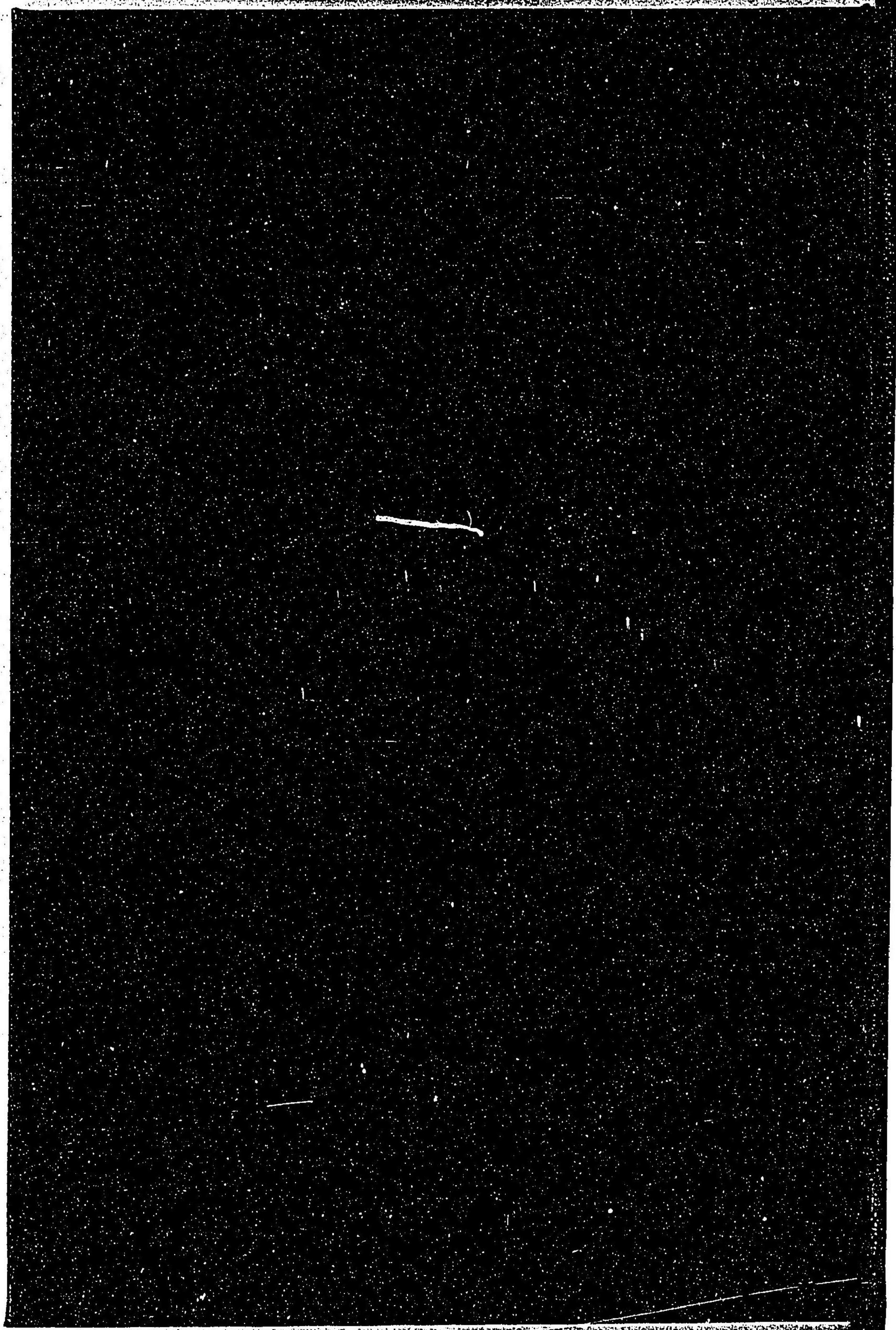

031344-001-8

CZ-1113-46-01

富山県法規類聚

富山県

M22-39

BBD-0542



