

22
4123

模

様



櫻
花
自
然



(1)
岩
松

明治
49 3 28



(四) 櫻

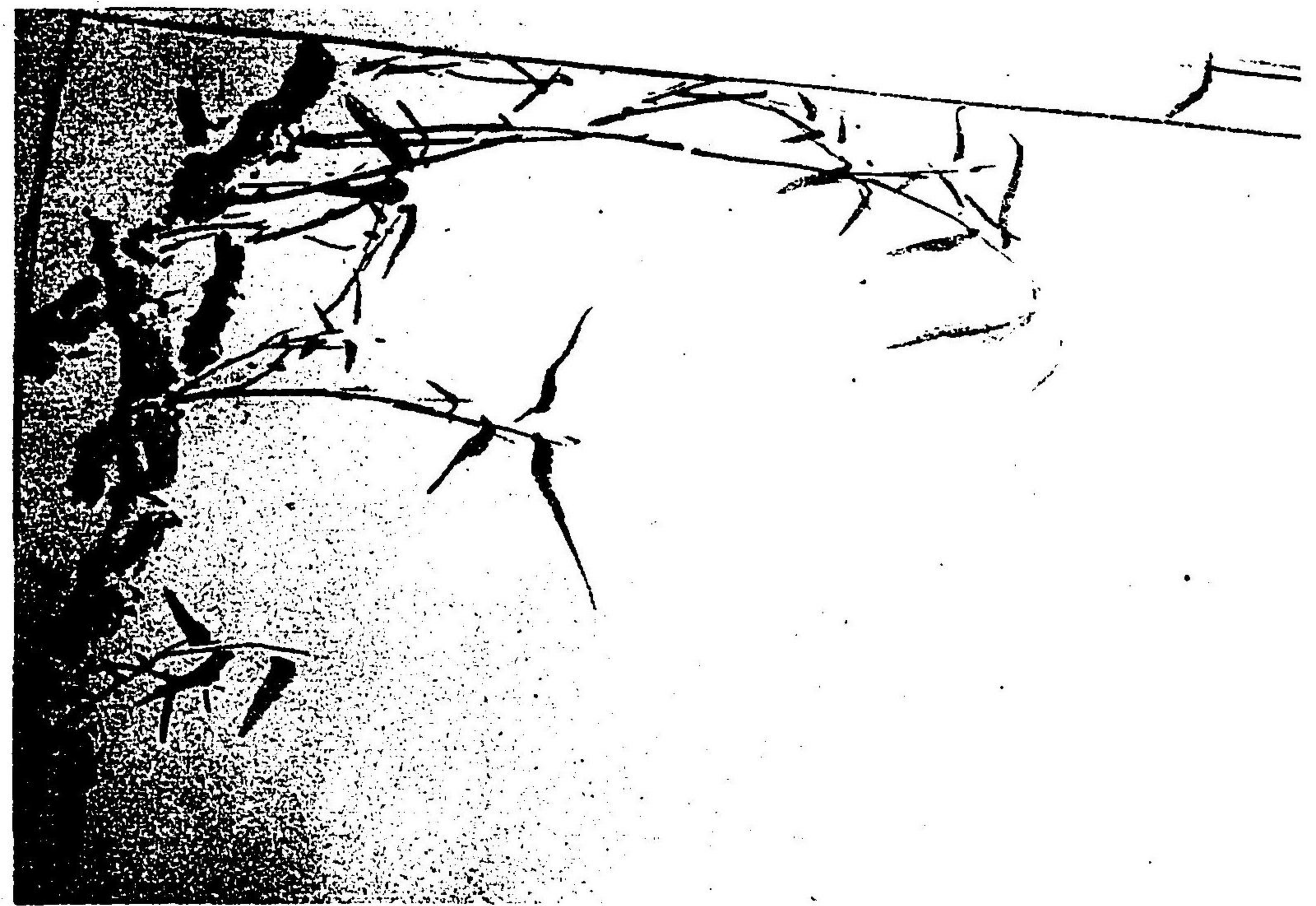

(三) 若竹



(六) 瑞香



(五) 臘梅



(八) 水仙



(七) ツバキ



(十) 玉簪



(九) 玉鈴花

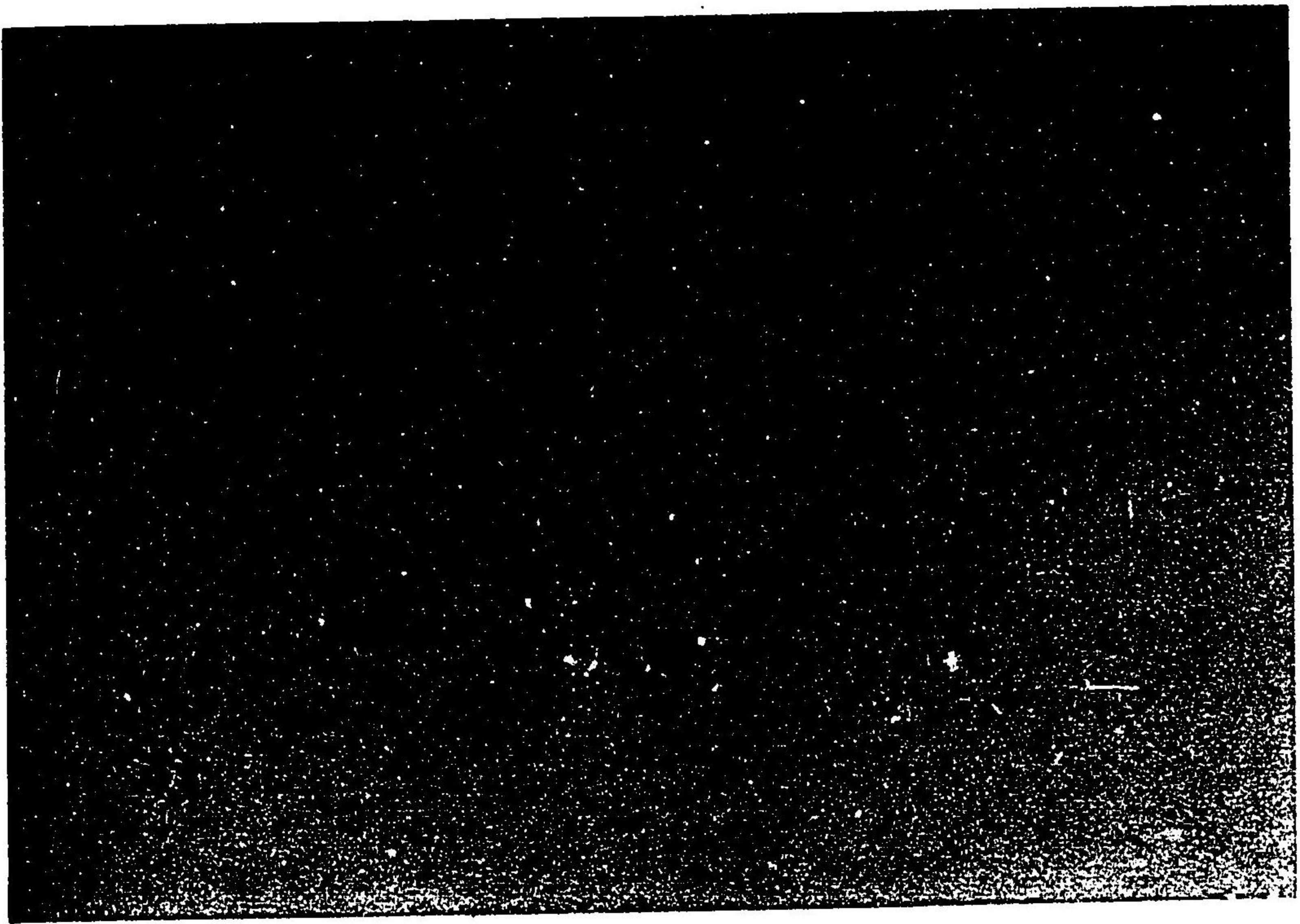

(十一) 金桂

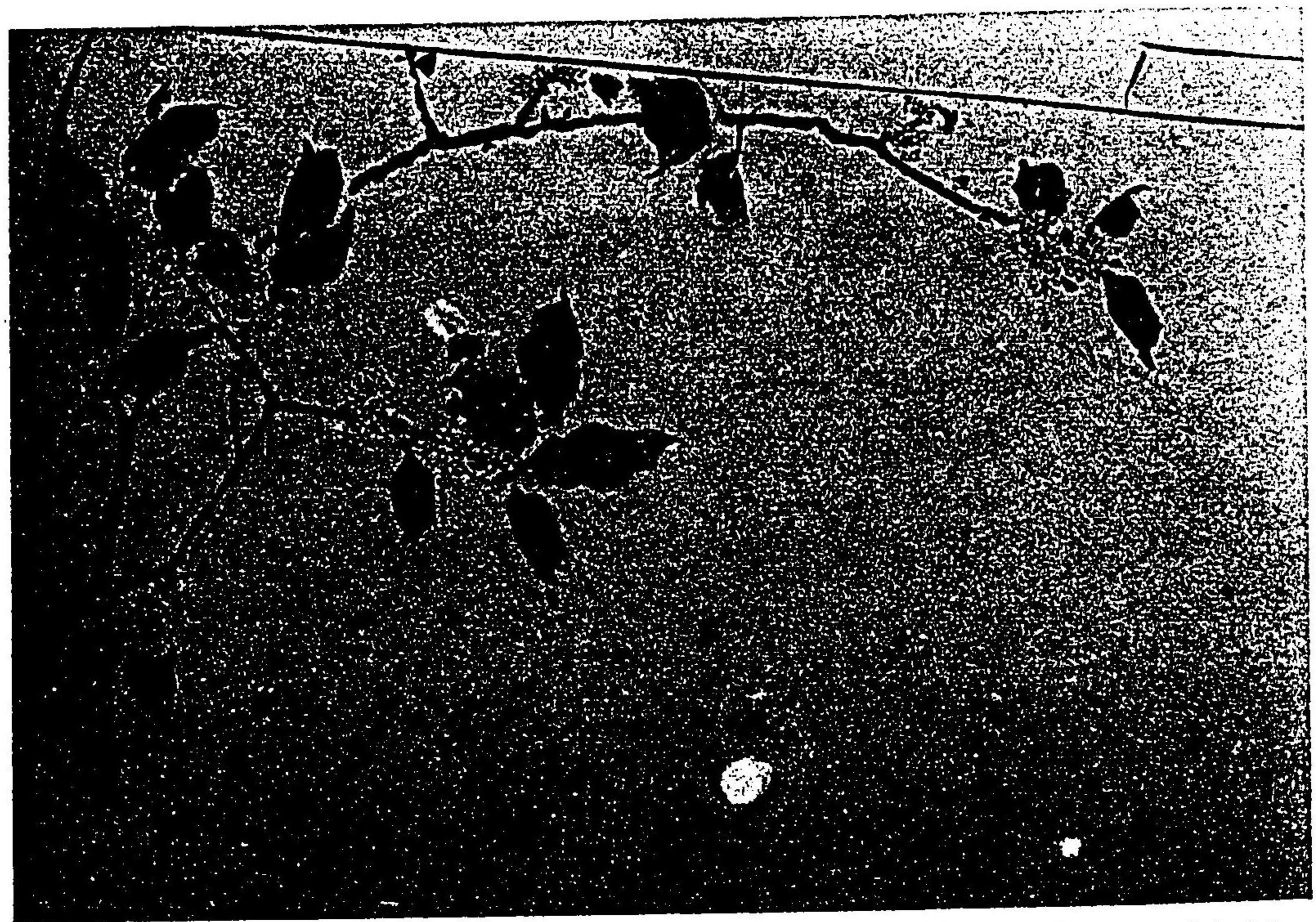

(十二) 金桂

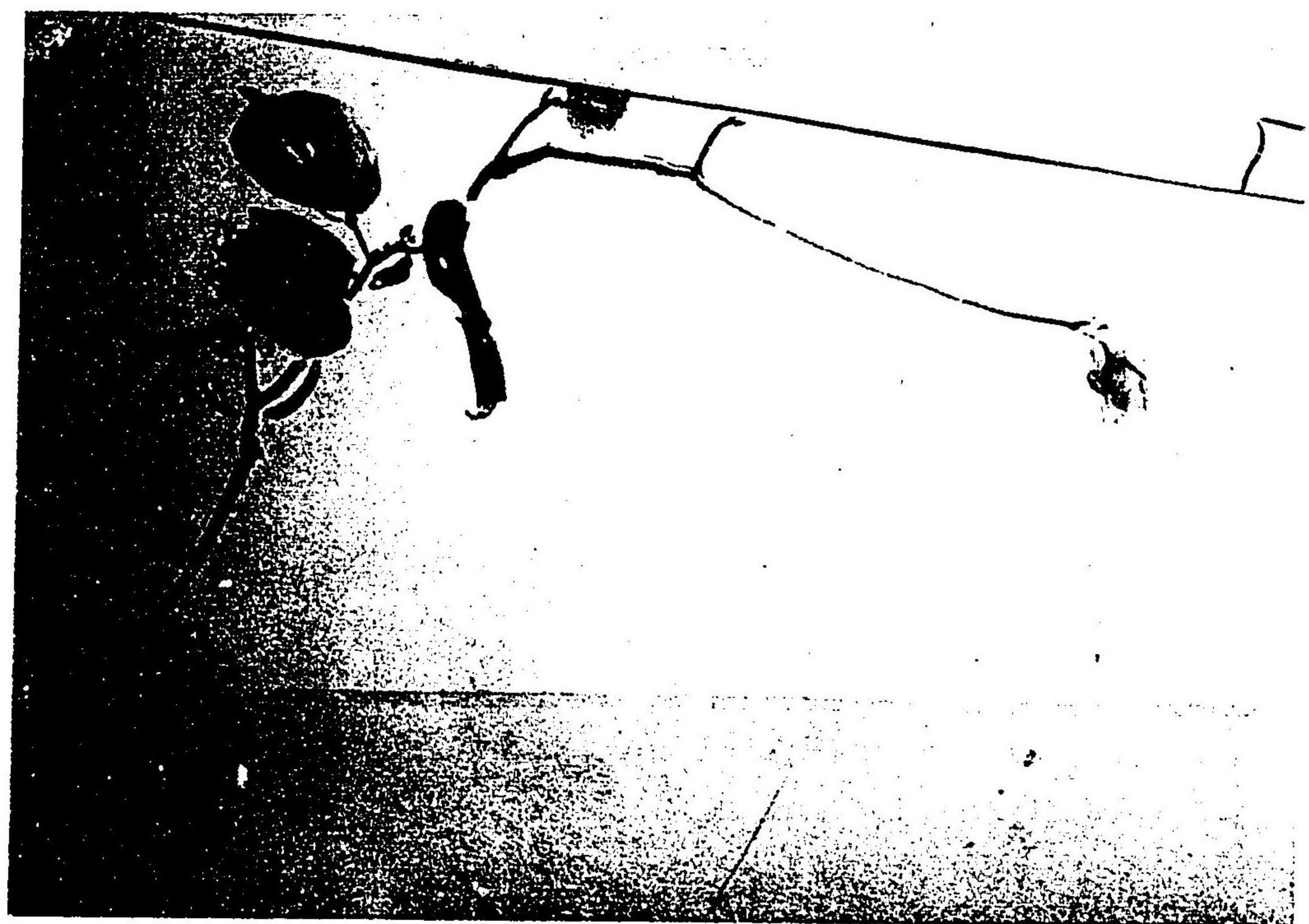

(十四) 柿

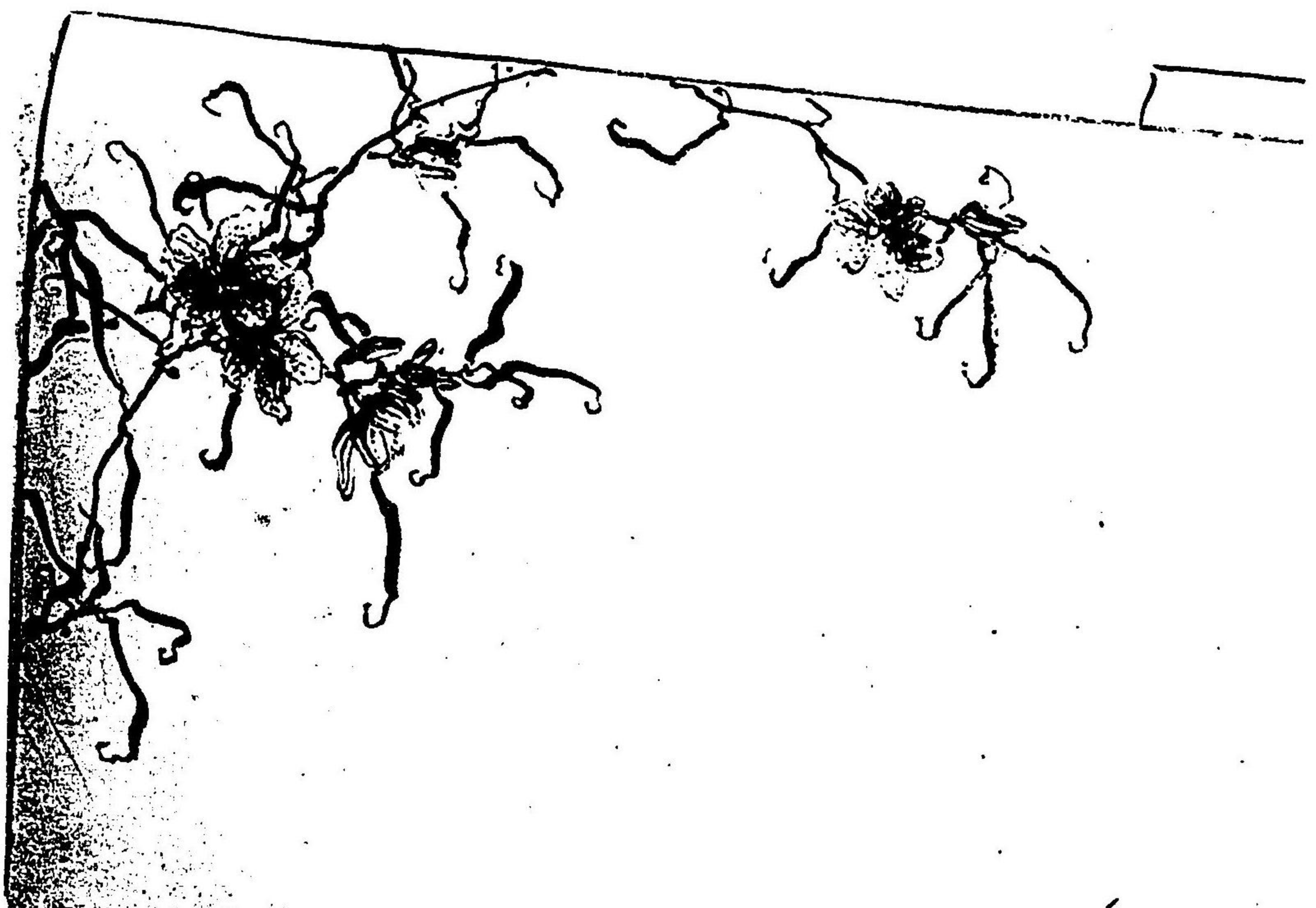

(十三) 貝母



(十五) 梅

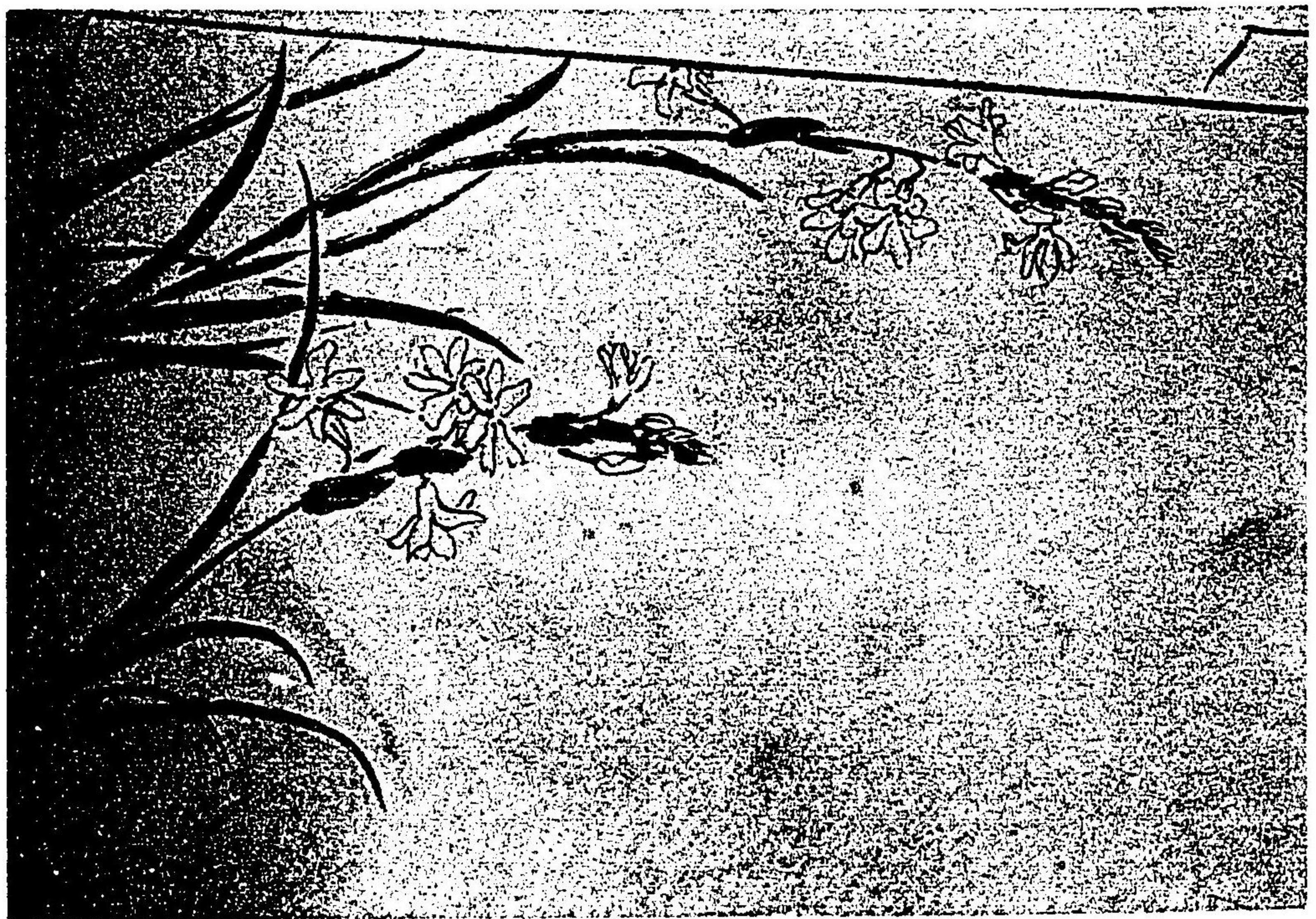

(十五) 月下香



十八 錦葵



十七 虎刺
フクリン

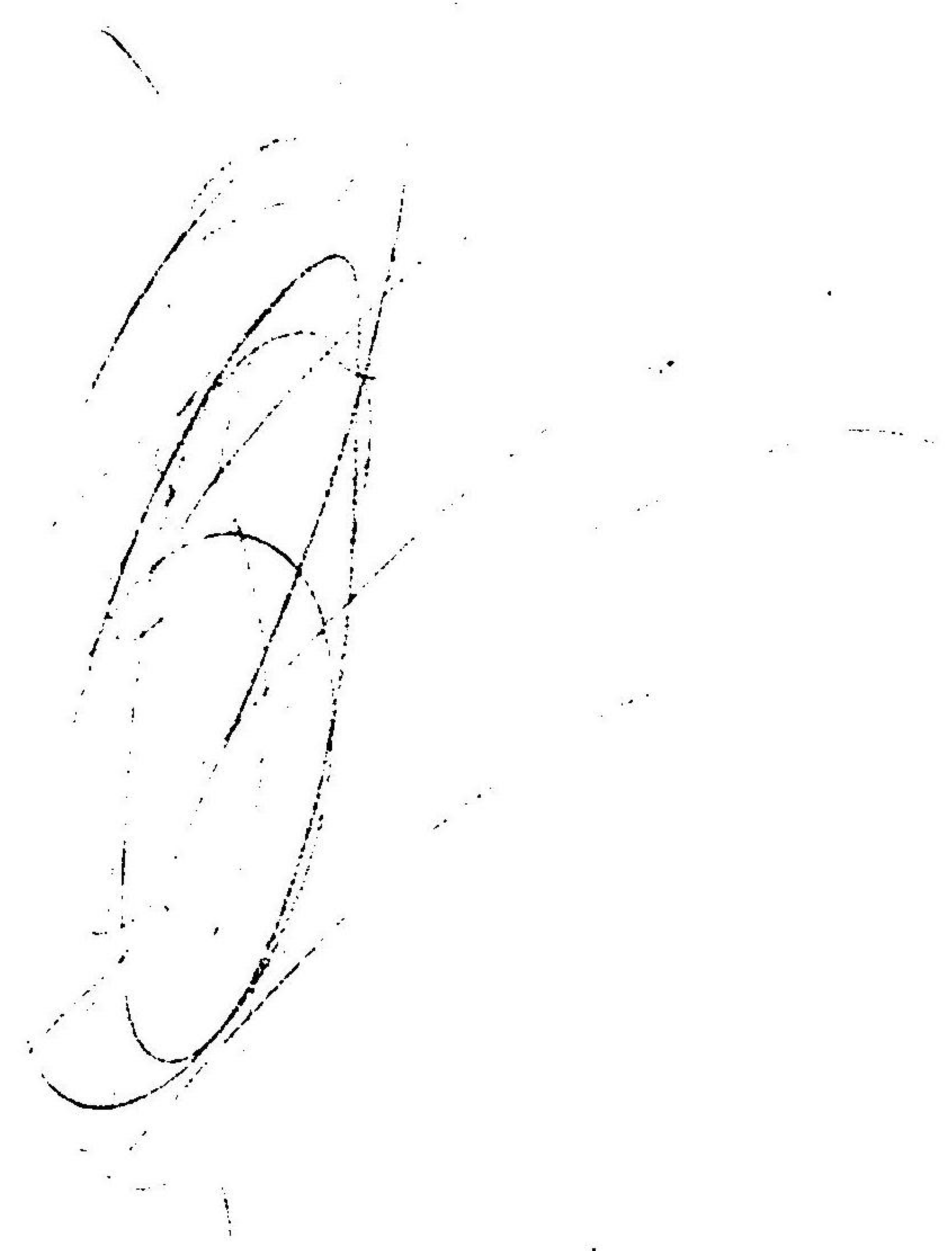

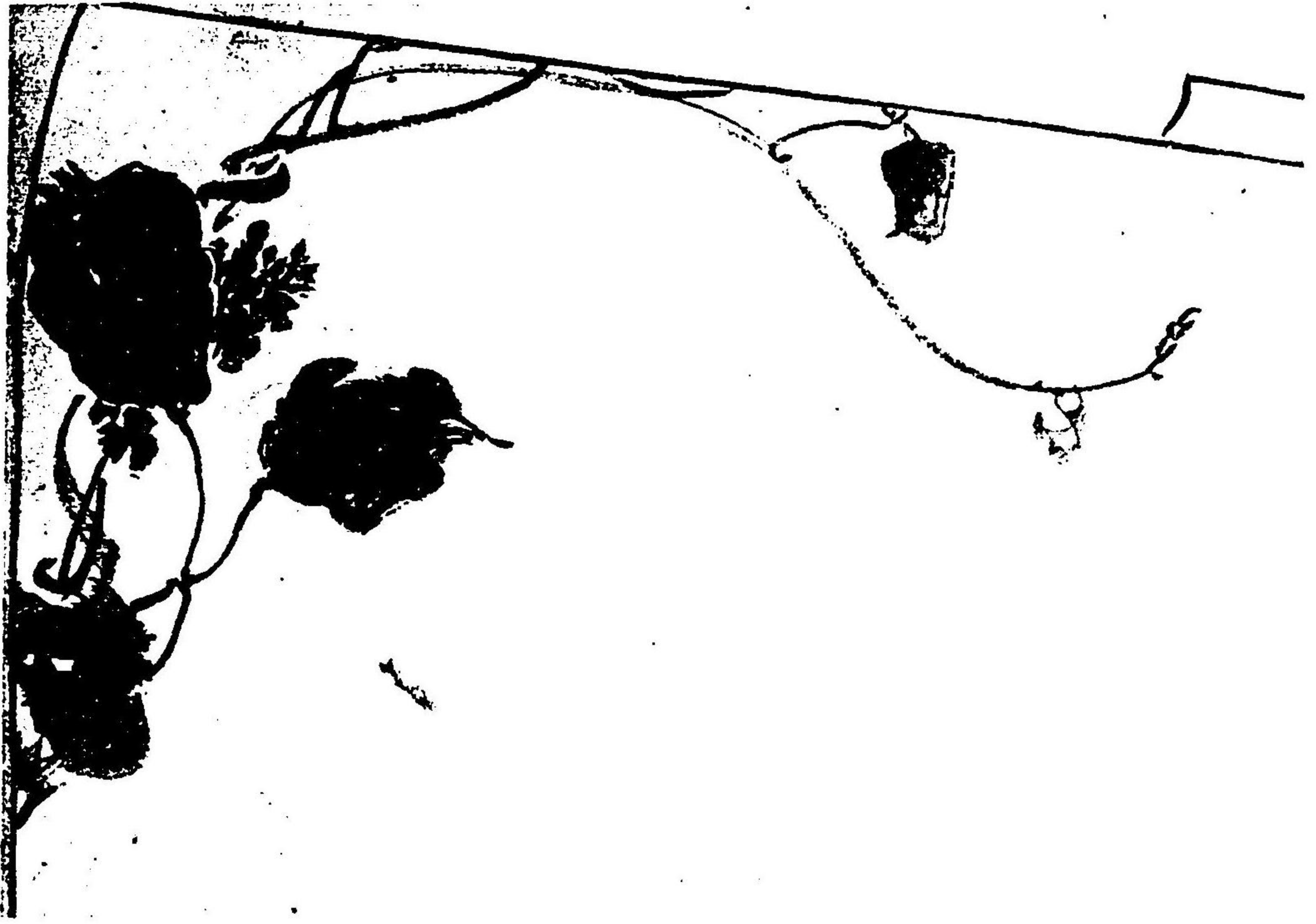

(11+) 葛 花

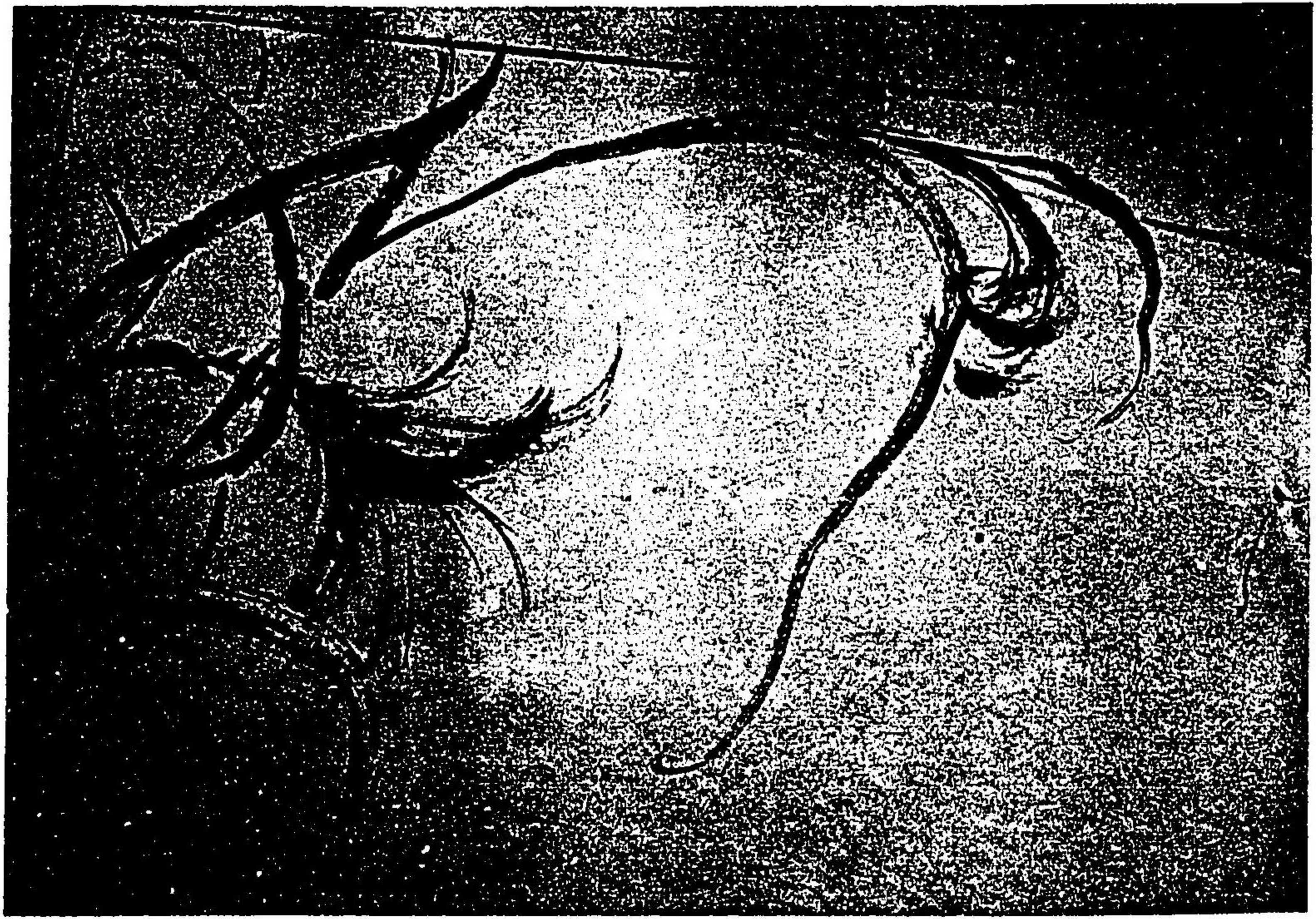

千九 草



(11+1) 芍 藥

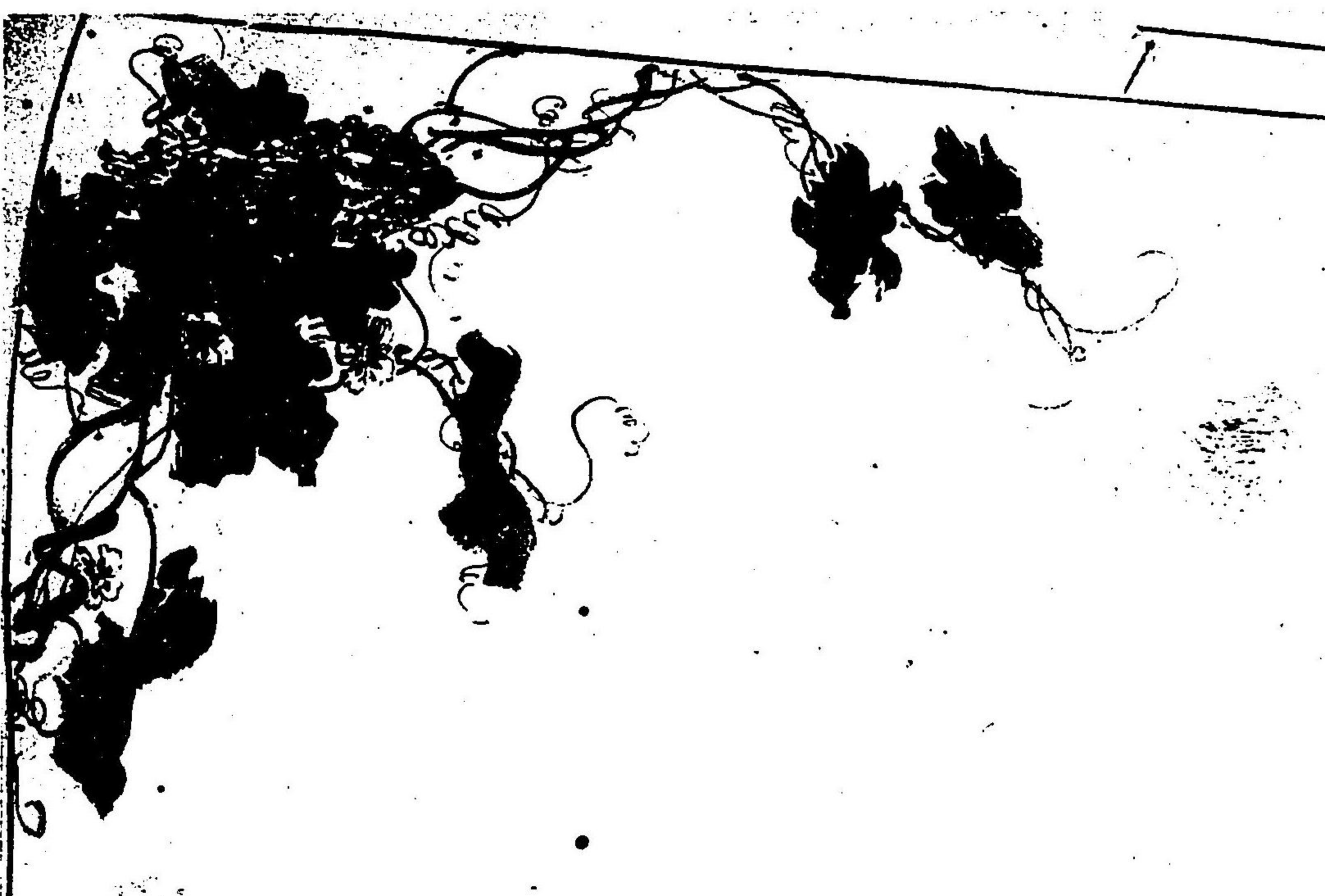

(11+1) 苦 瓜

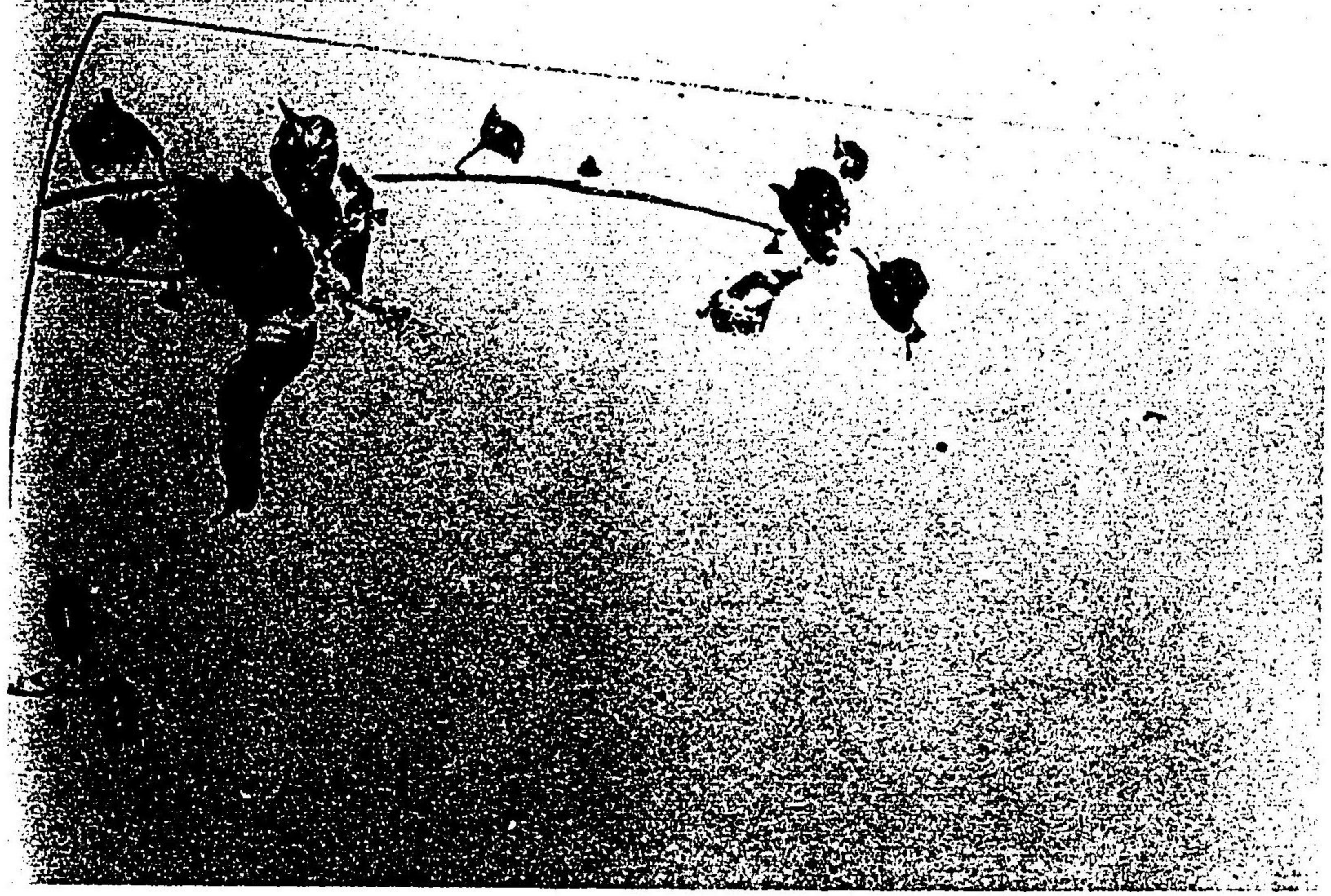

(二十四) 及
巴



(二十三) 待
野

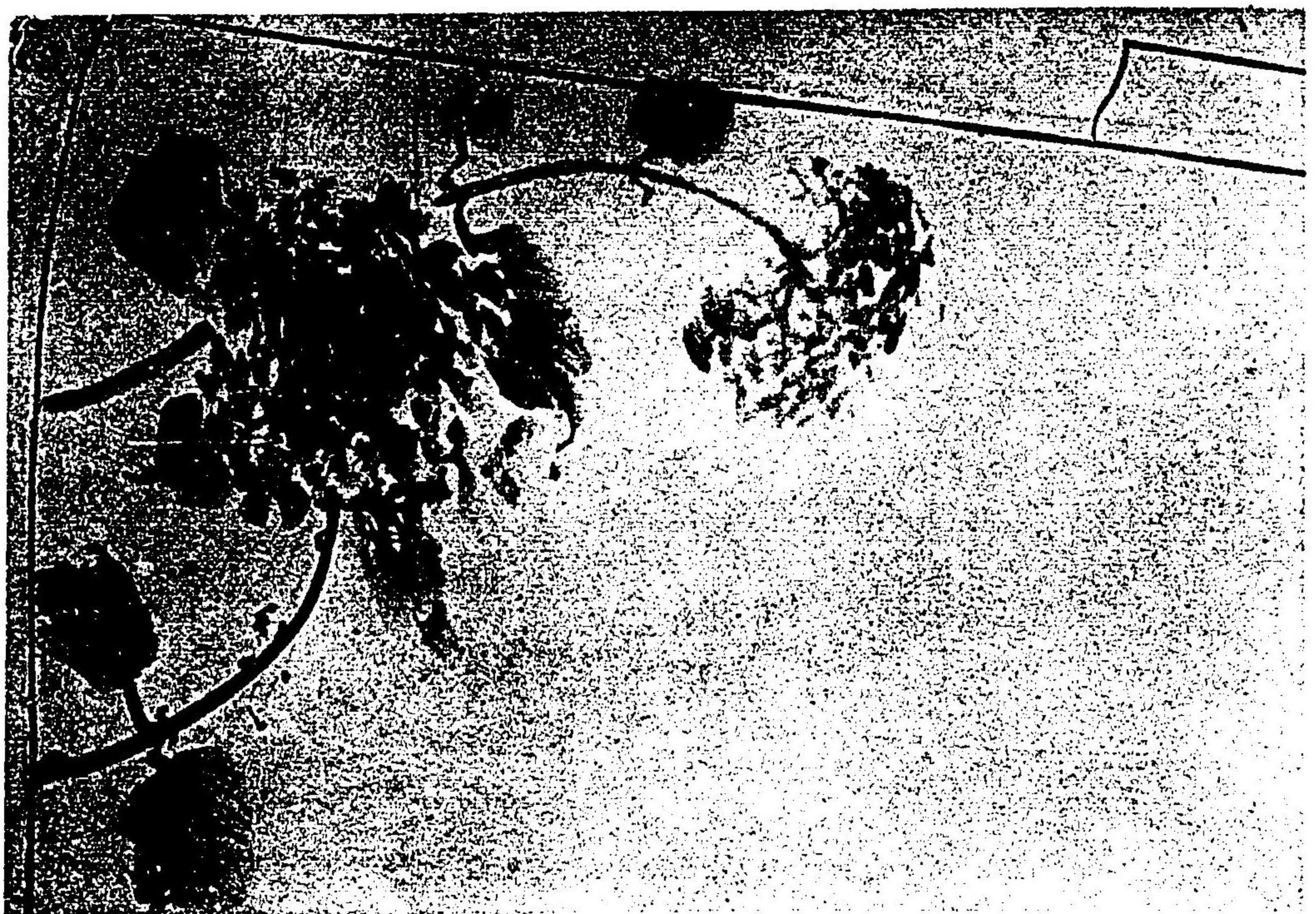

(二十六) 瑪哩花

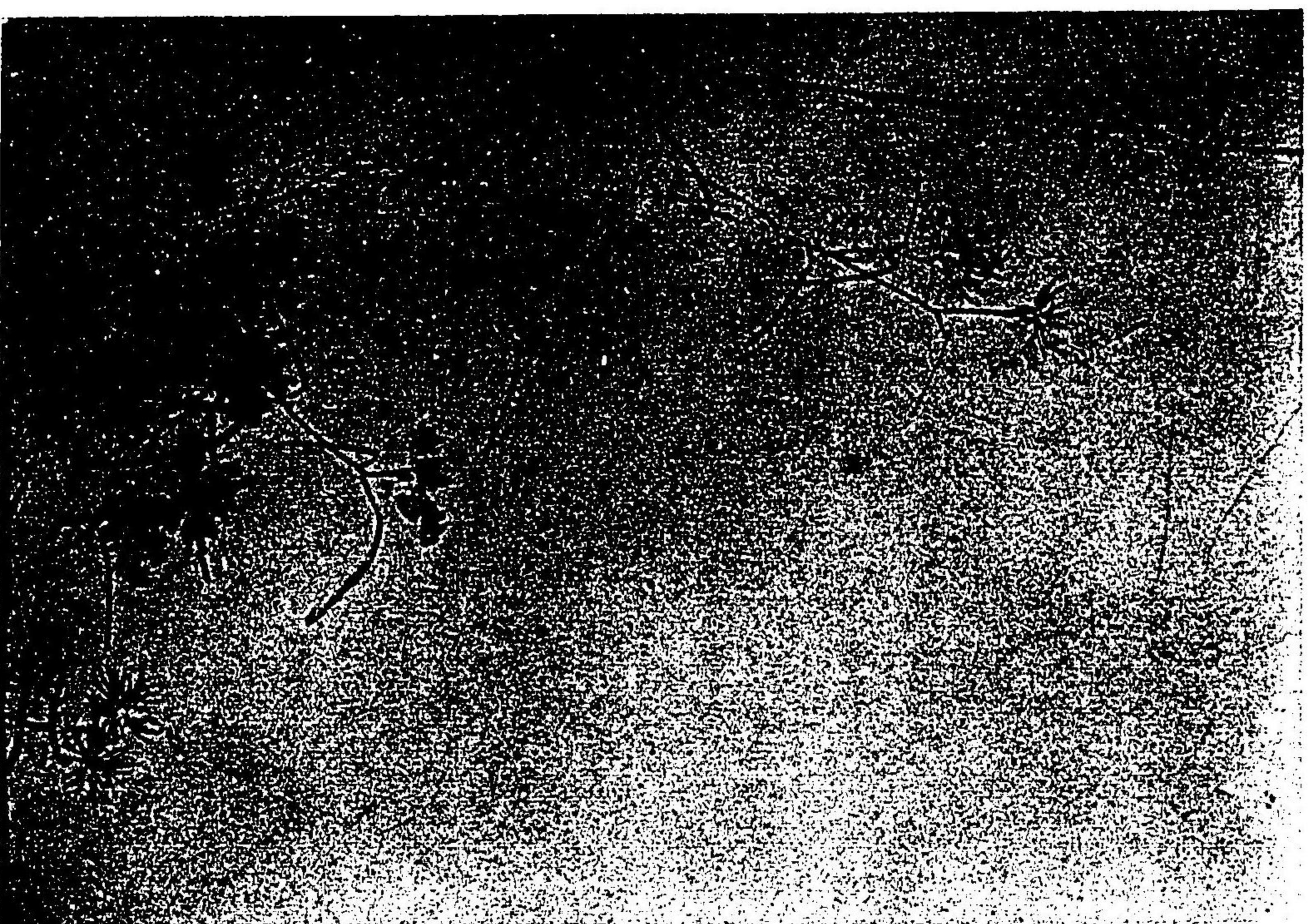

(二十五) 厘麥



(二十八) 竹

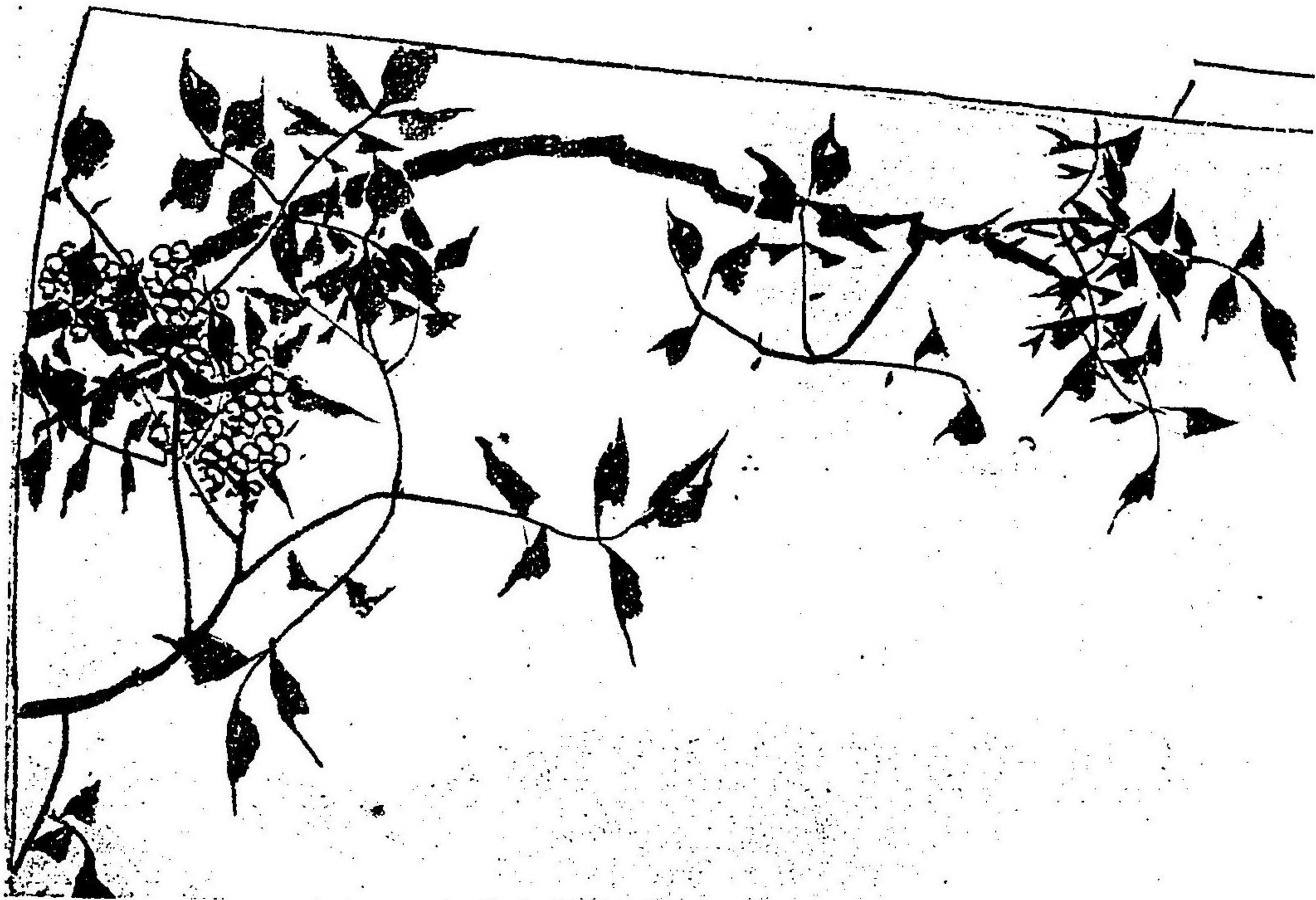

(二十九) 天南



(三十) 柴 柴



(三十一) 毛 毛



アサギソウ (三十一)



アサギソウ (三十一)

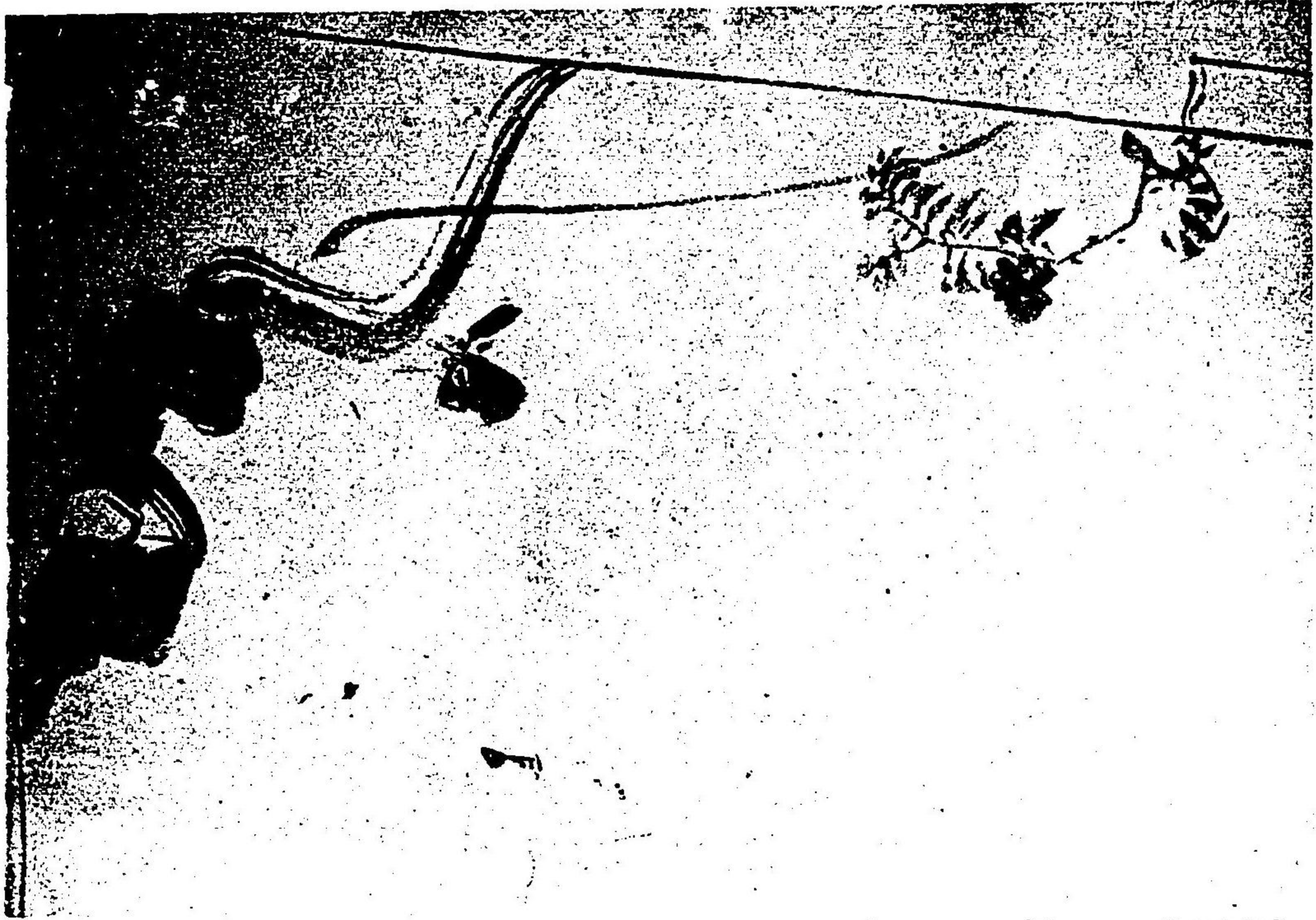

(三十四) 藤

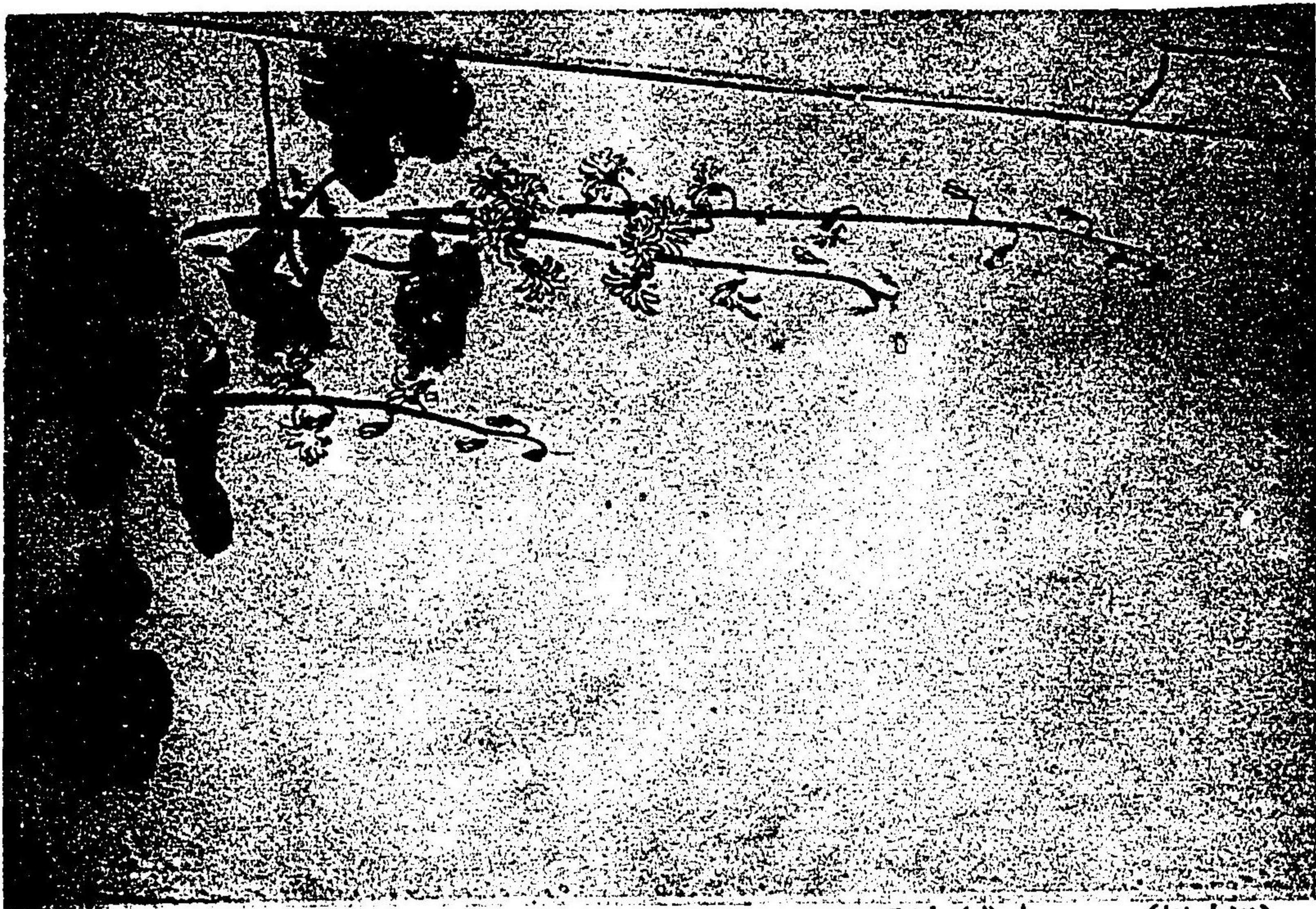

(三十三) 蔓草



三十六 葡萄



三十五 イバラ

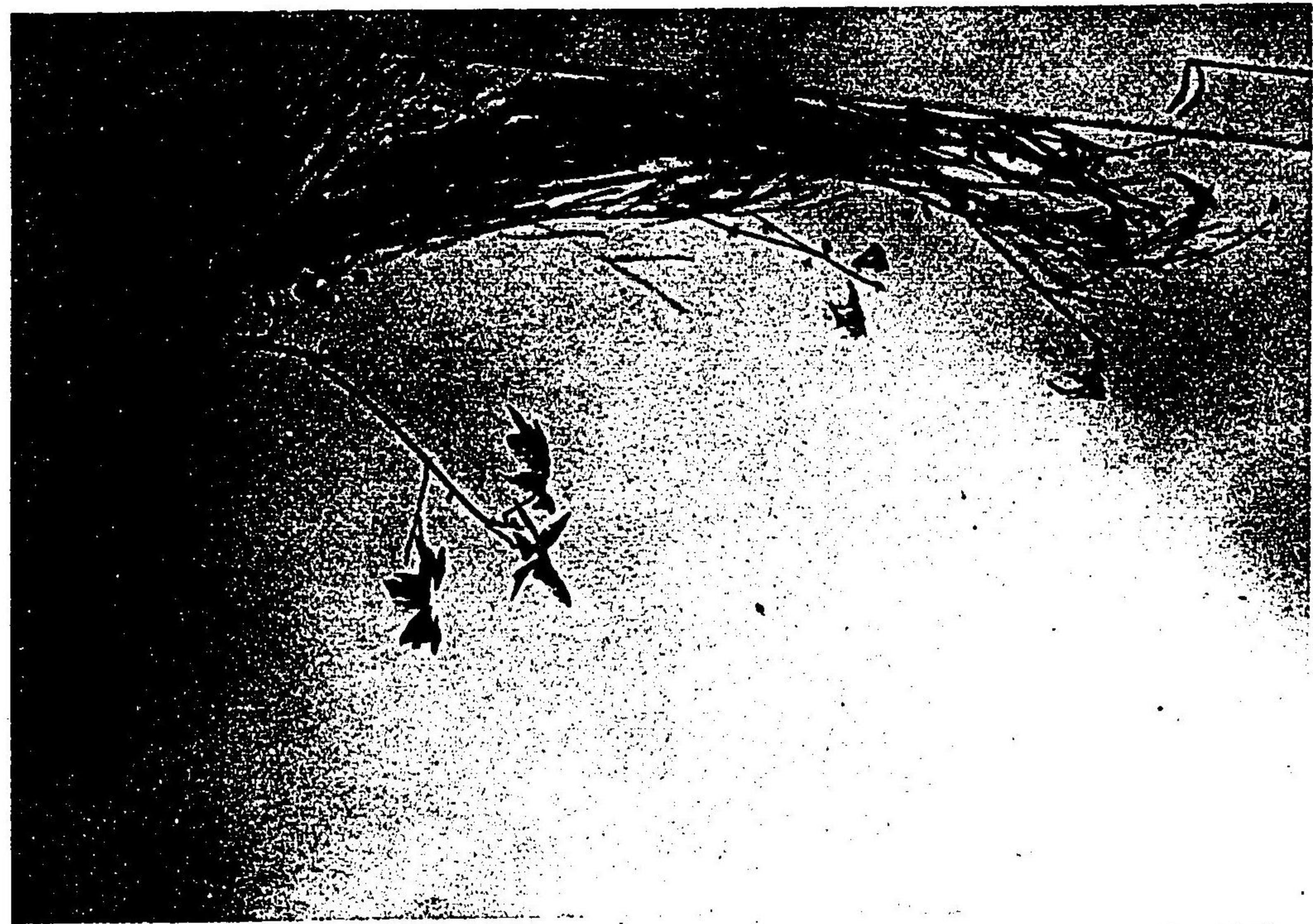

(三十八) 紅葉



(三十九) 櫻

(四十) 櫻

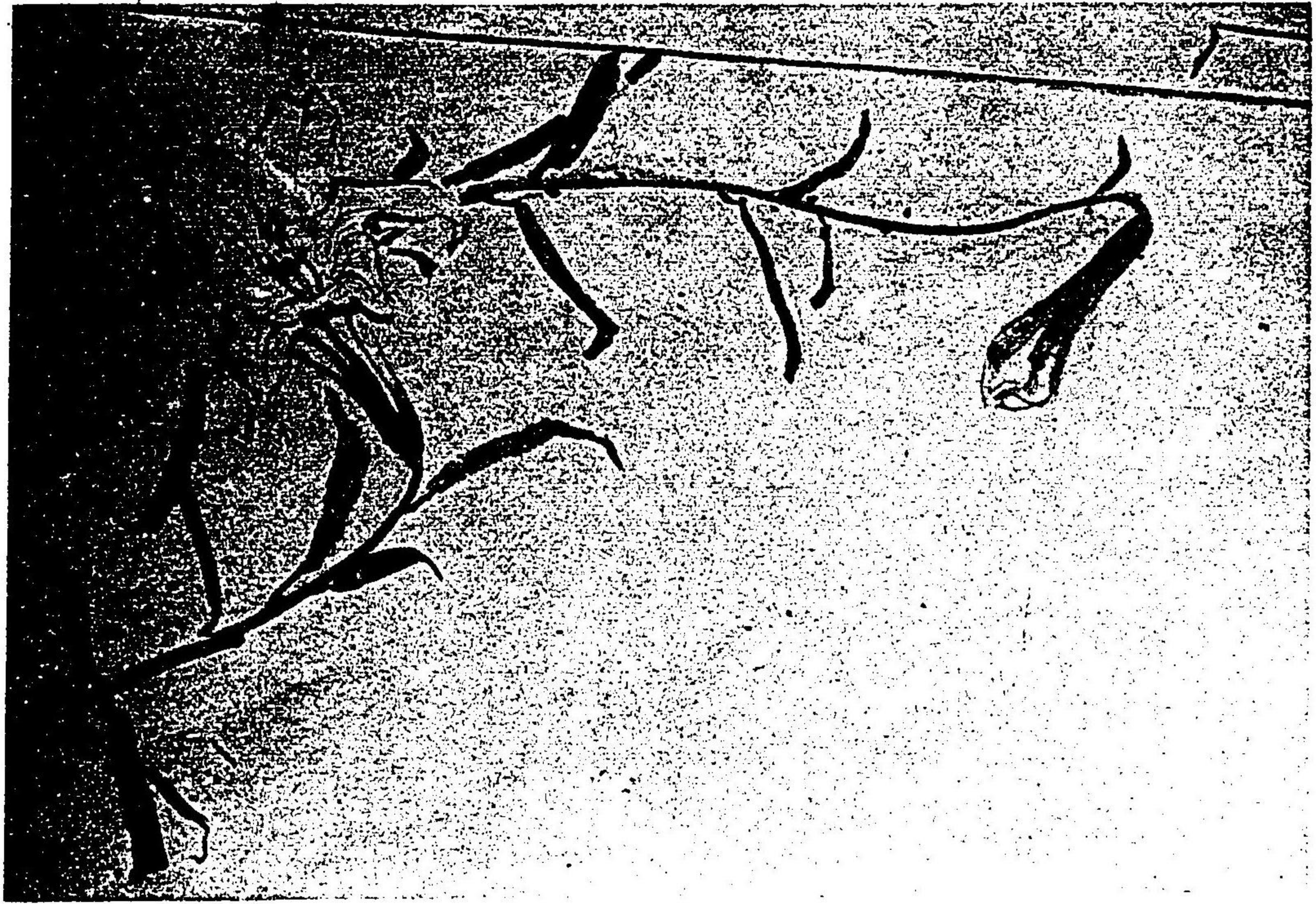

(四十) 百合

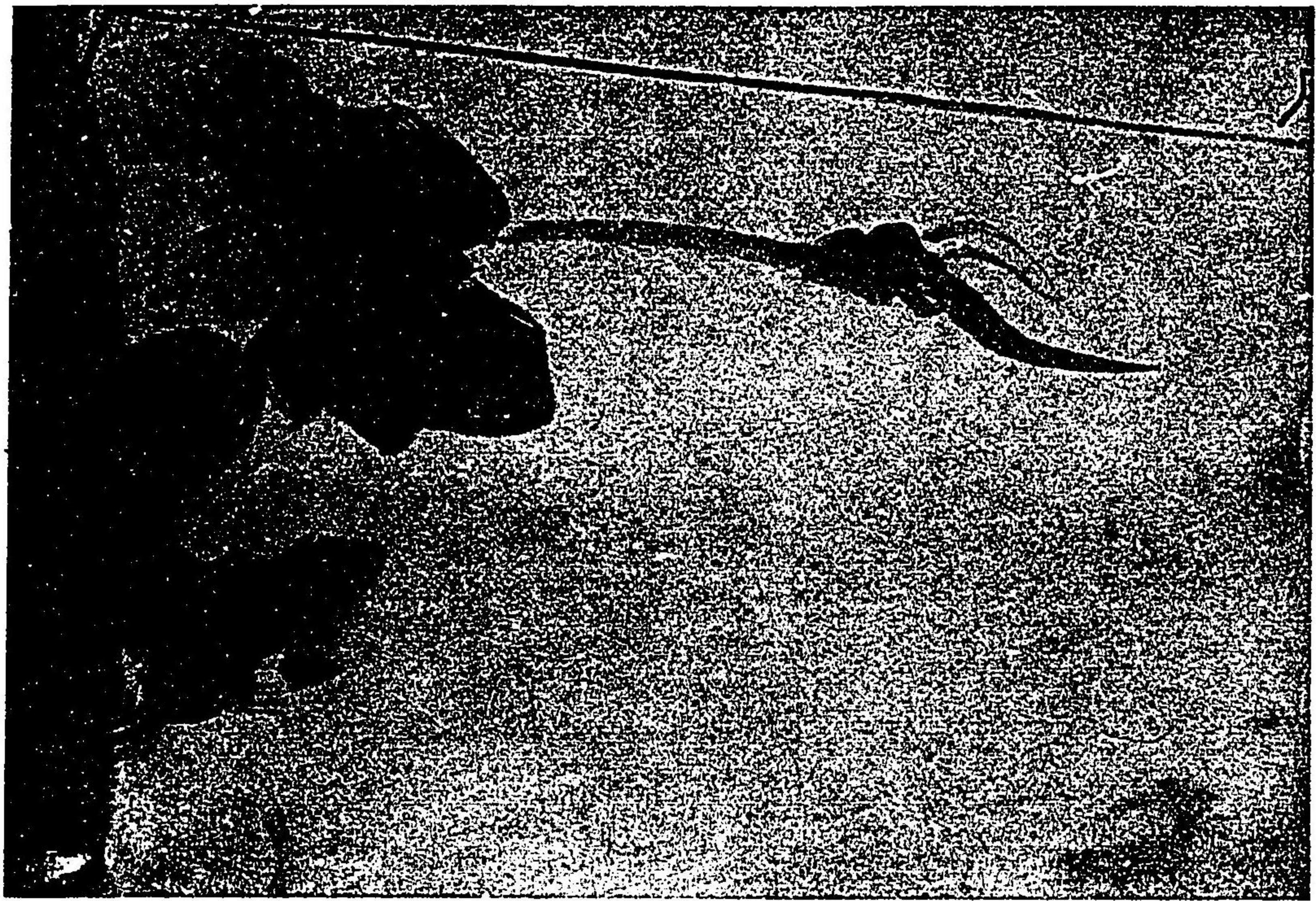

(三十九) 芋

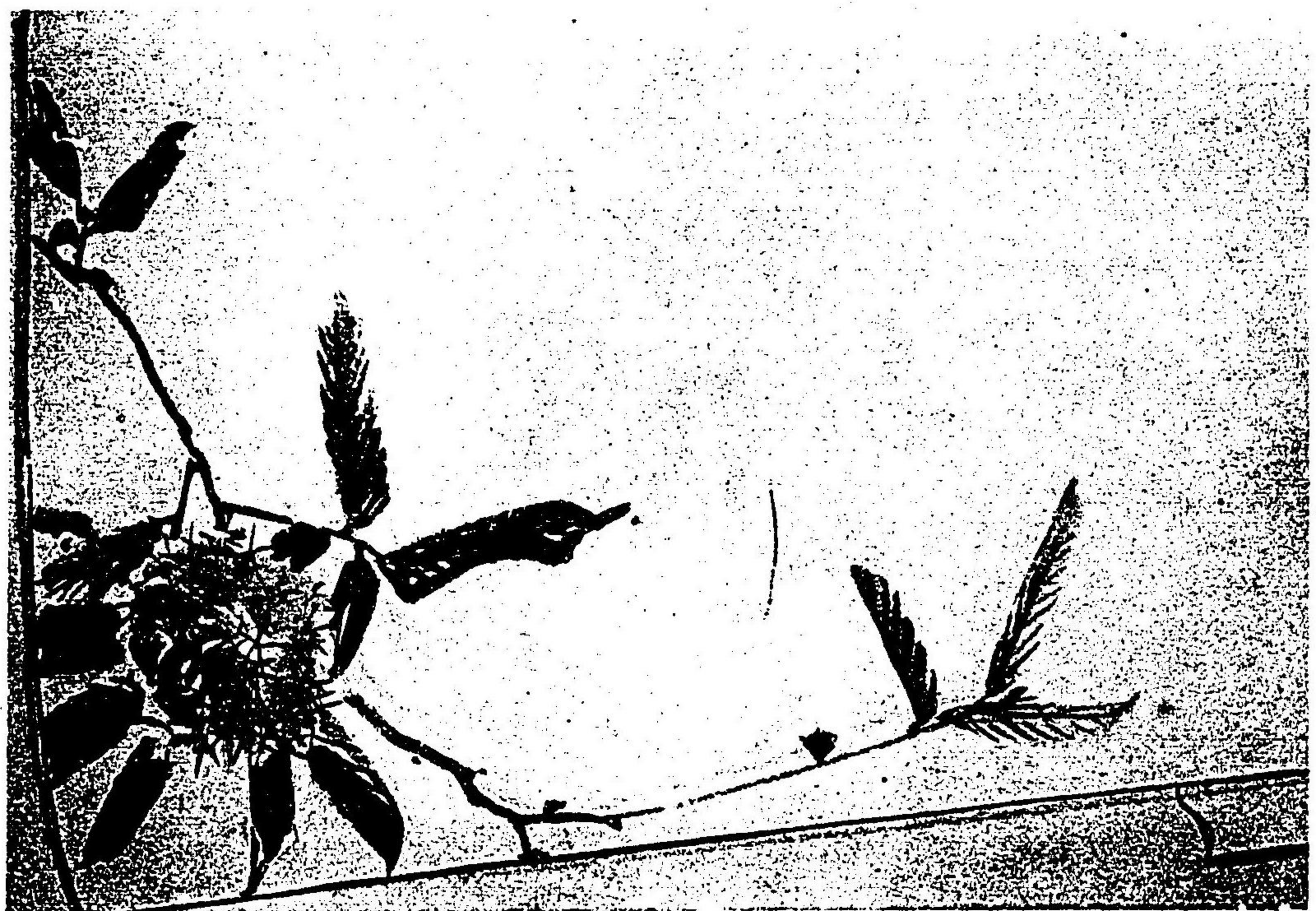

(四十二) 栗



(四十二) 栗



(四十四) センダイサウ



(四十三) 豆

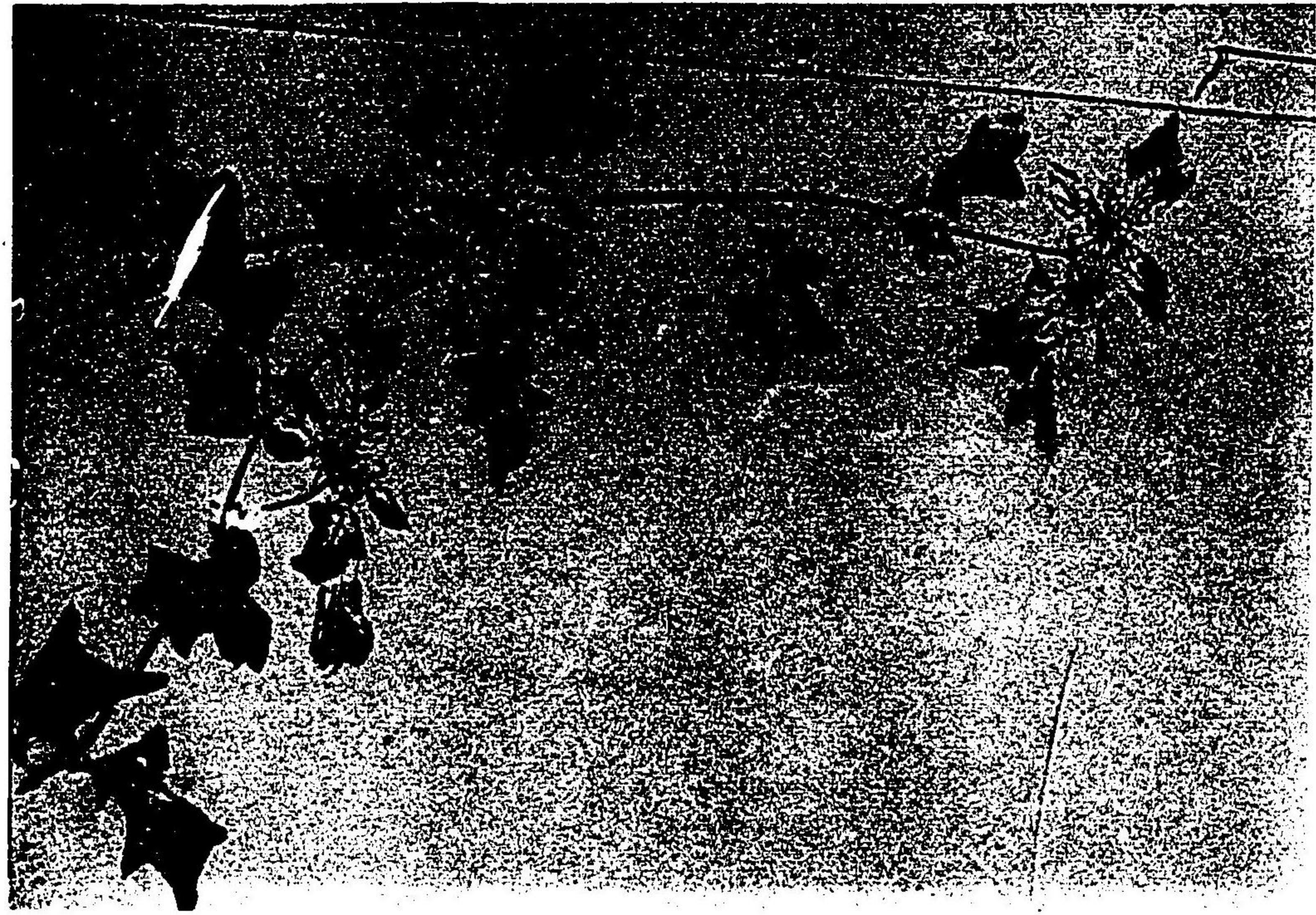

(四十六) 友見草

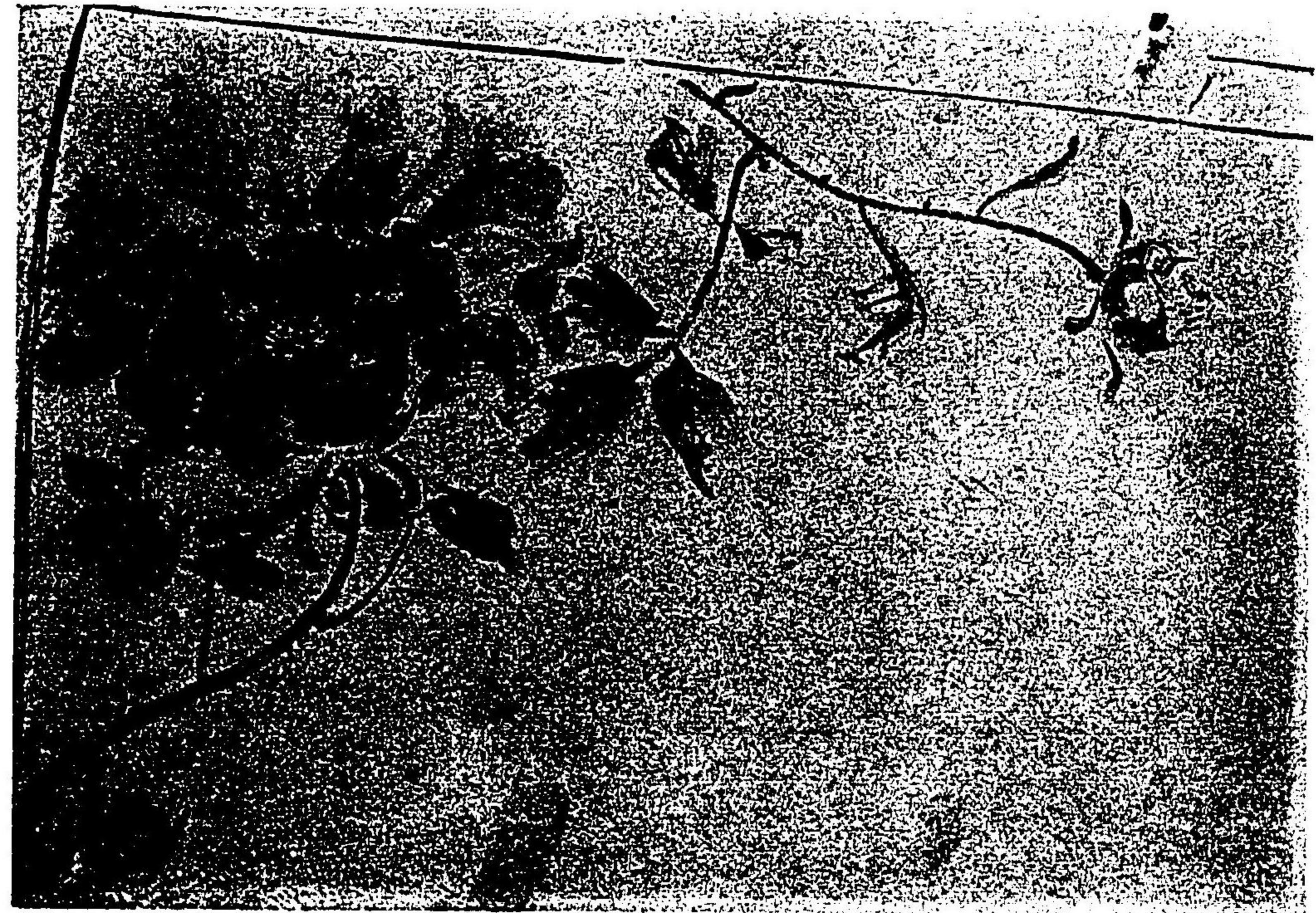

(四十五) 牡丹



(四十八) 月見草

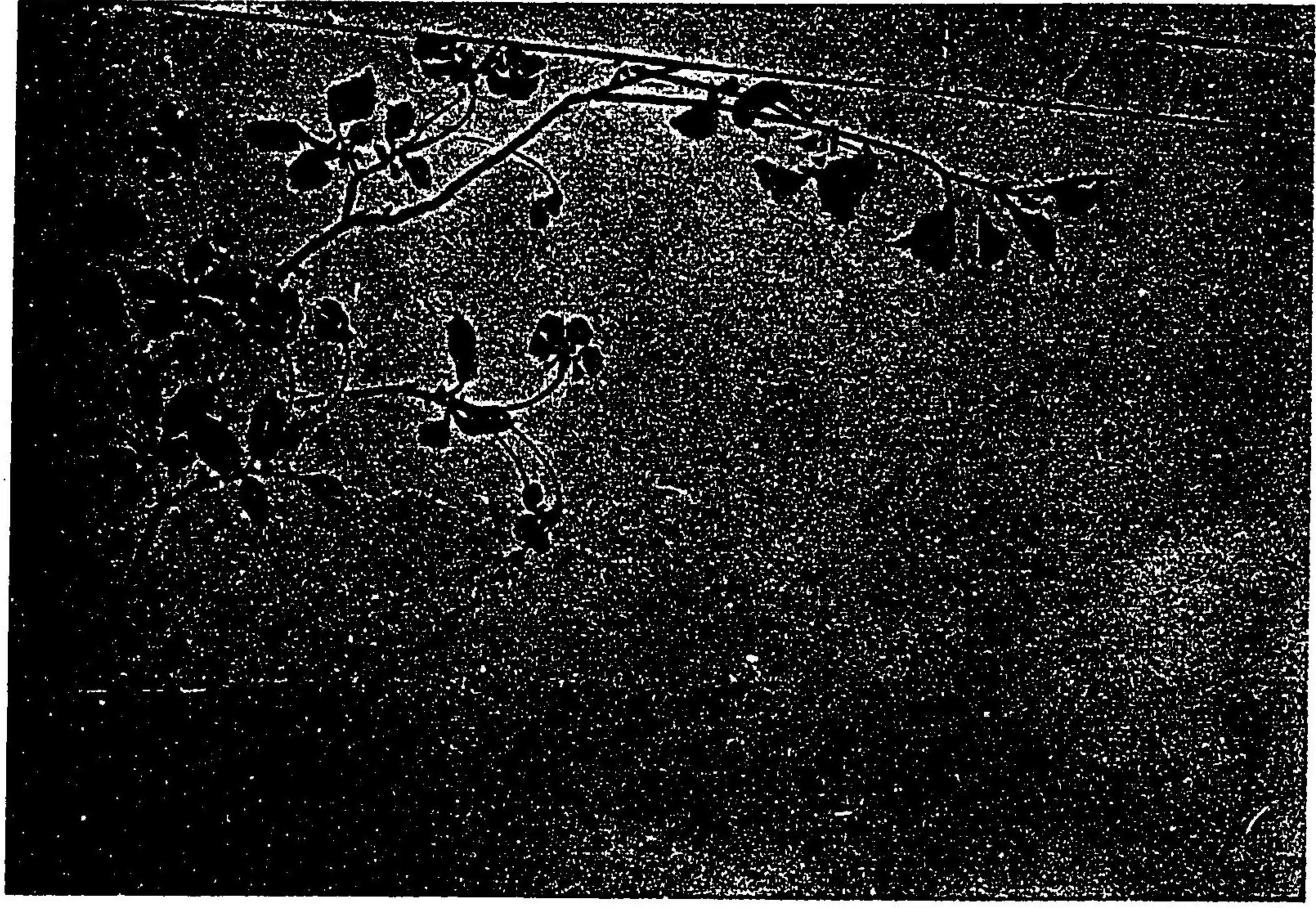

(四十七) 海榮



(五十) 杉

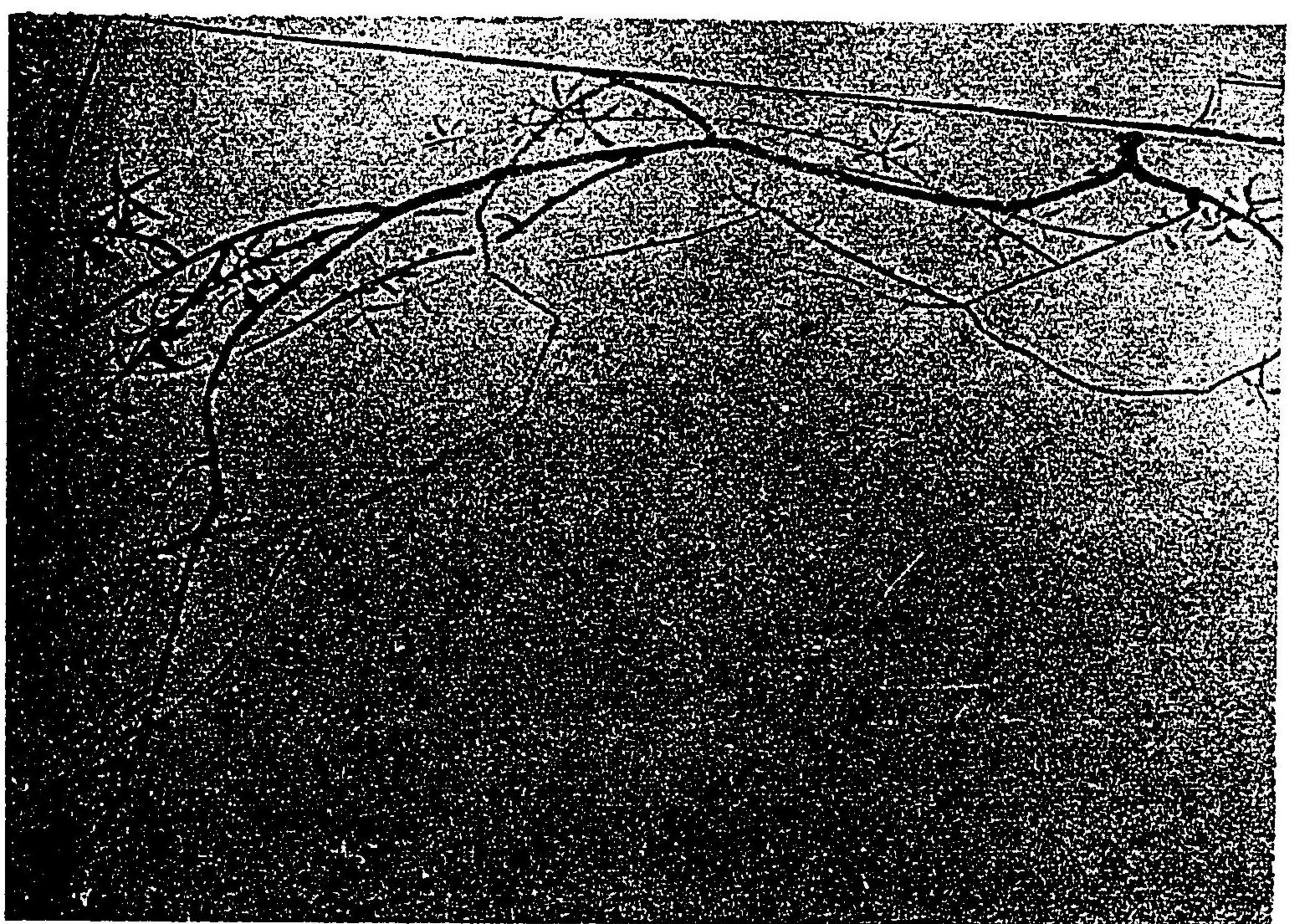

(四十九) 若柳



(五十二) 菊



(五十一) 土 葬



(五十四) 陽 岡



(五十三) 一ツツク

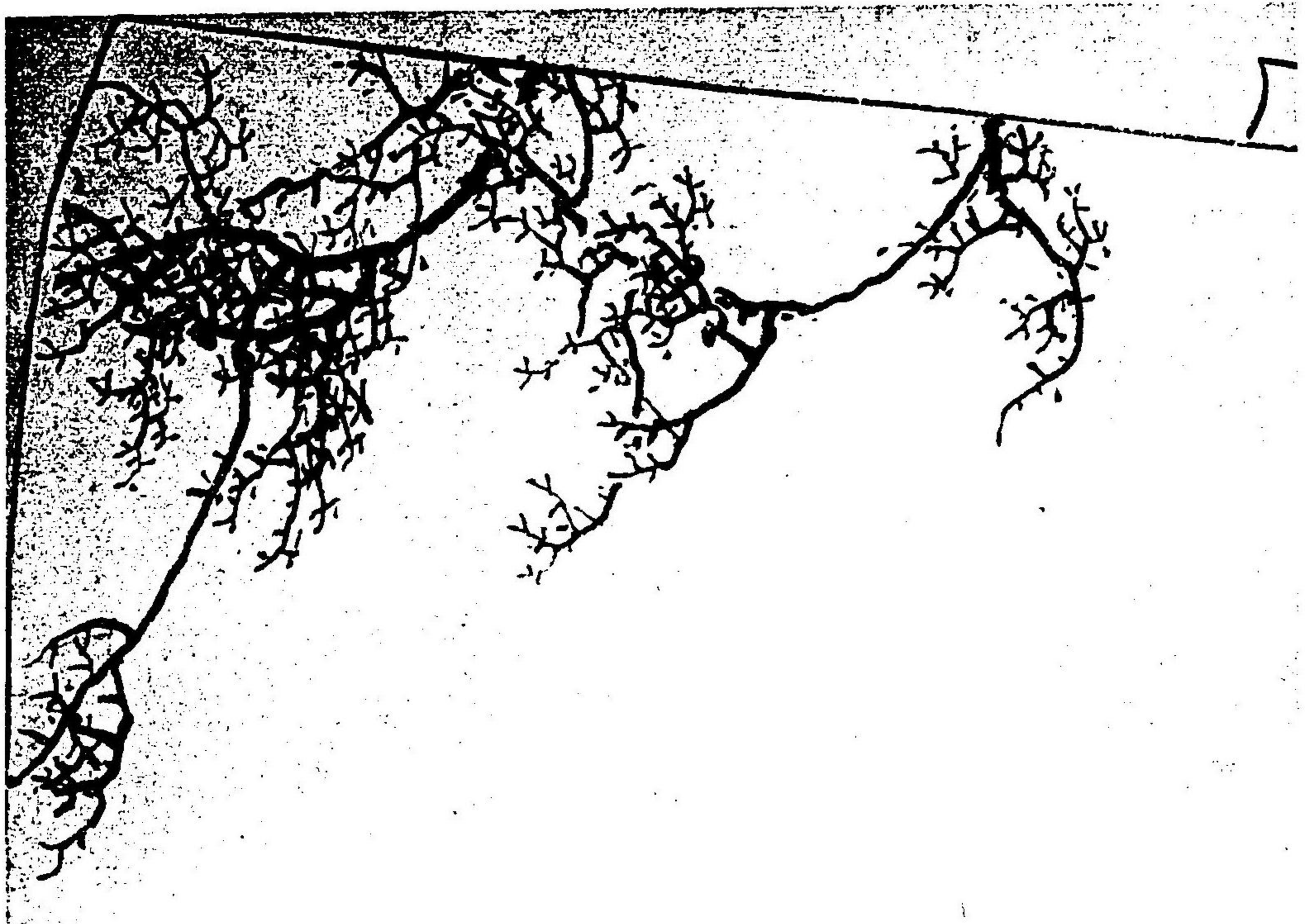

(五十六) 松

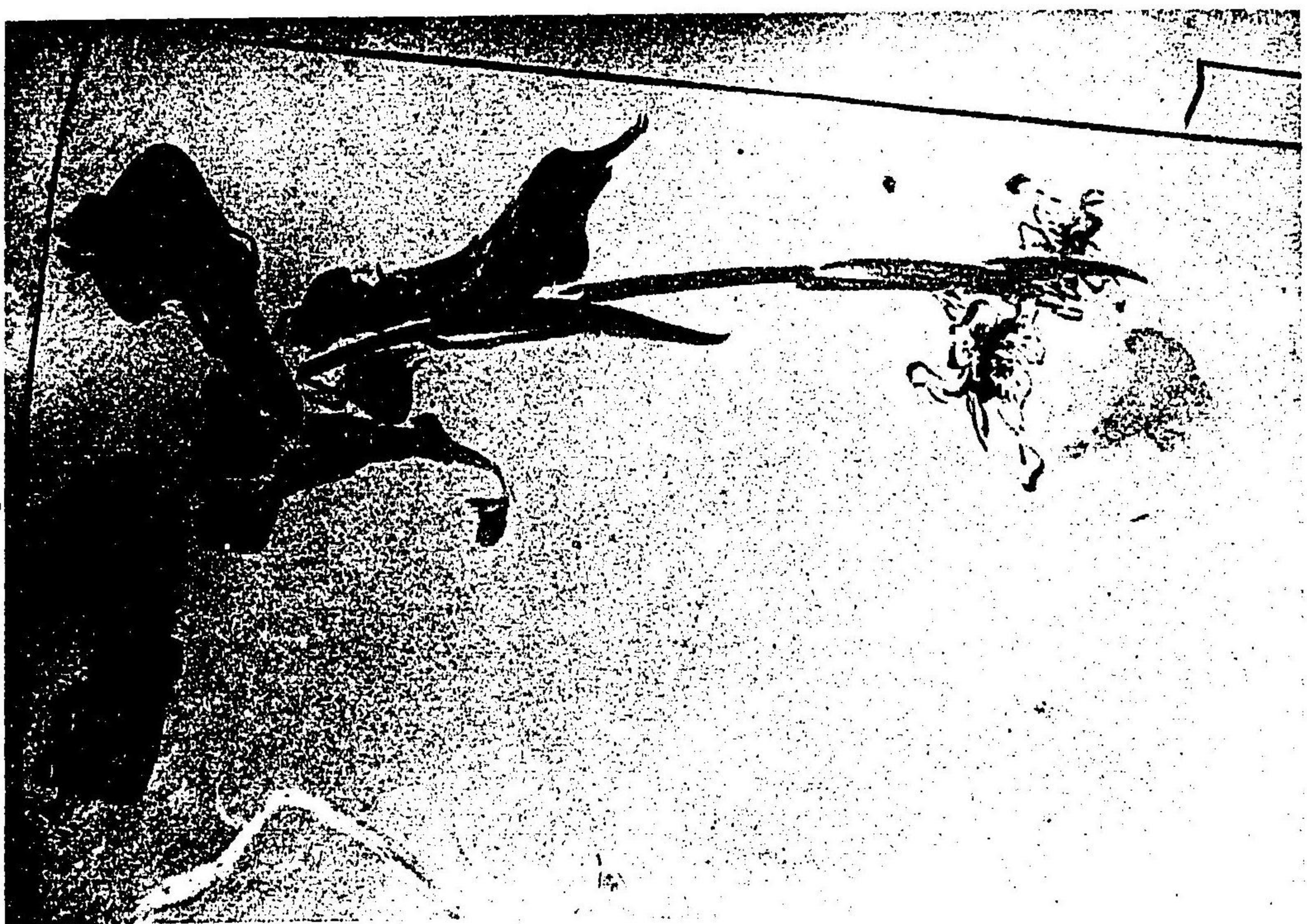

(五十五) 美人蕉

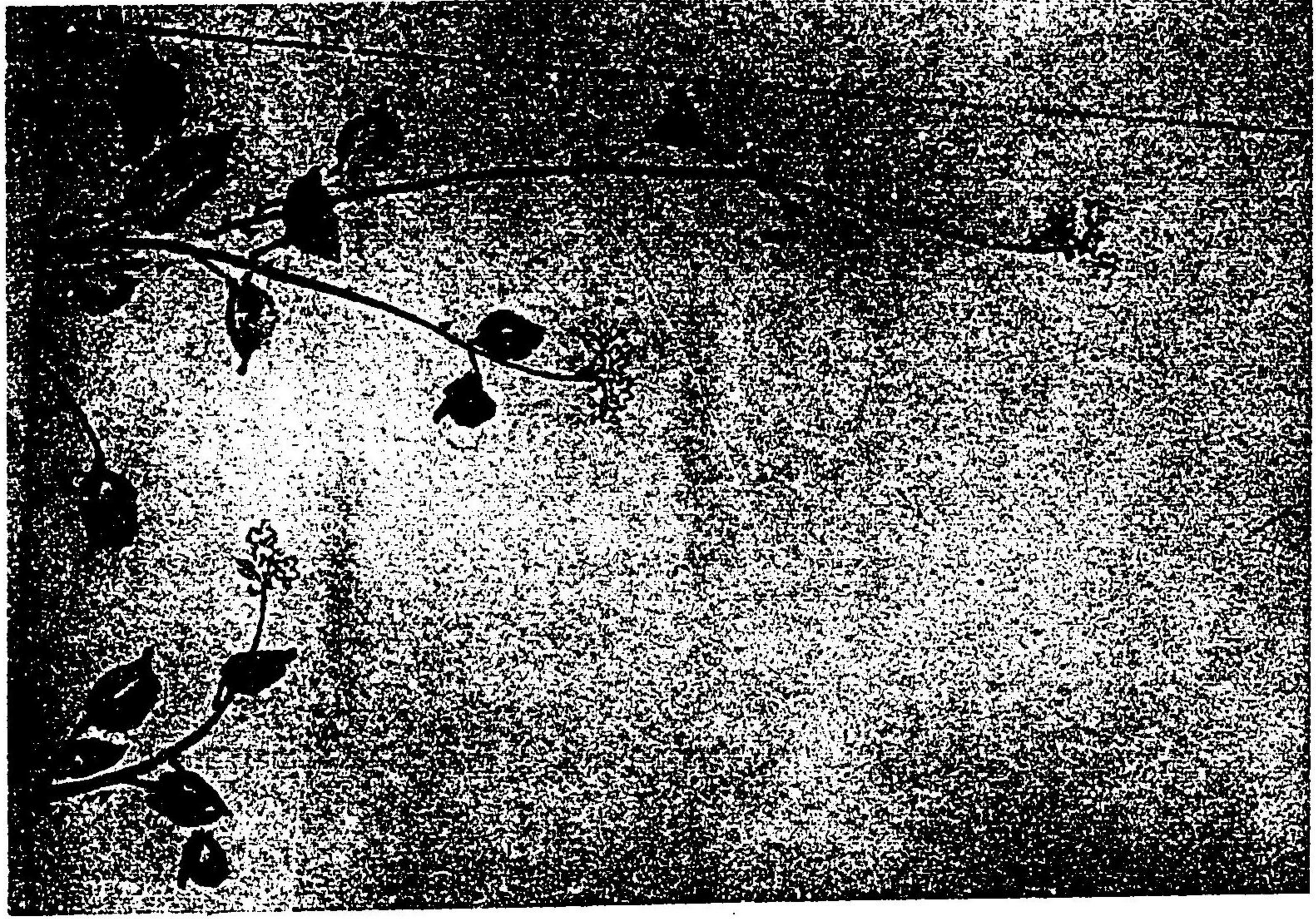

(五十八) 龜葉草



(五十七) 貴船菊

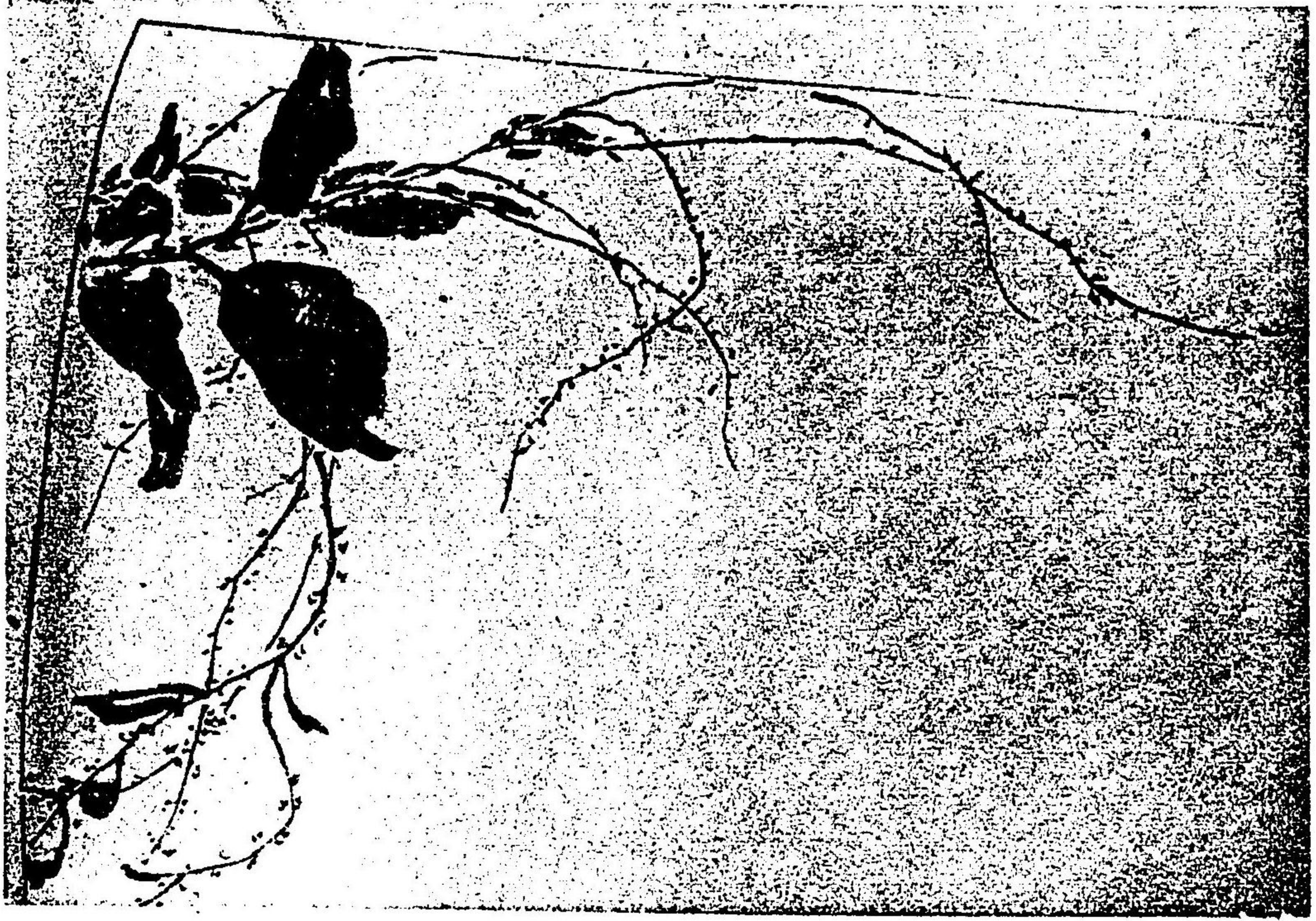

(六十) 水引草



(五十九) 木 空



(六十一) 若 柳

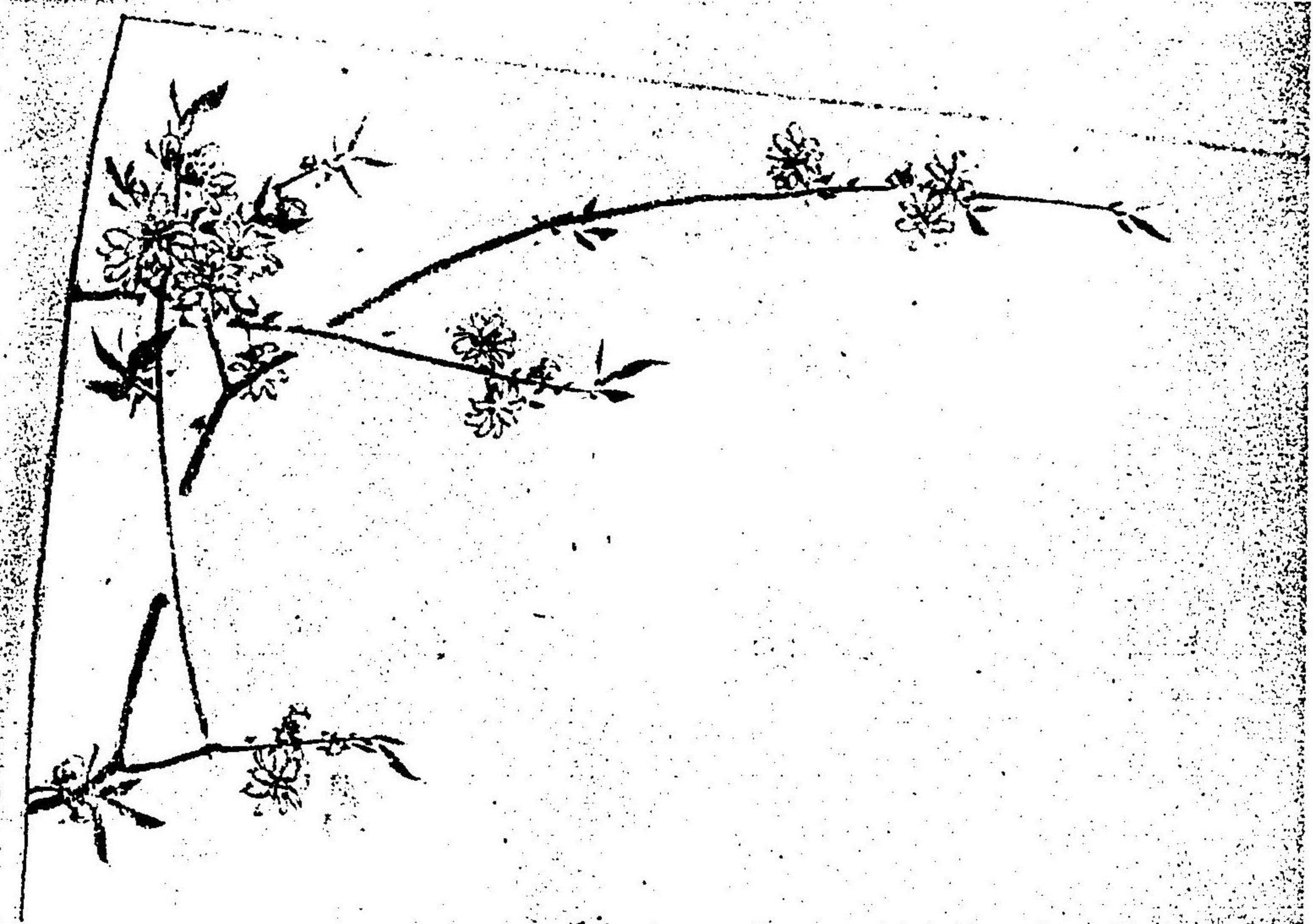

(六十二) 桜 花

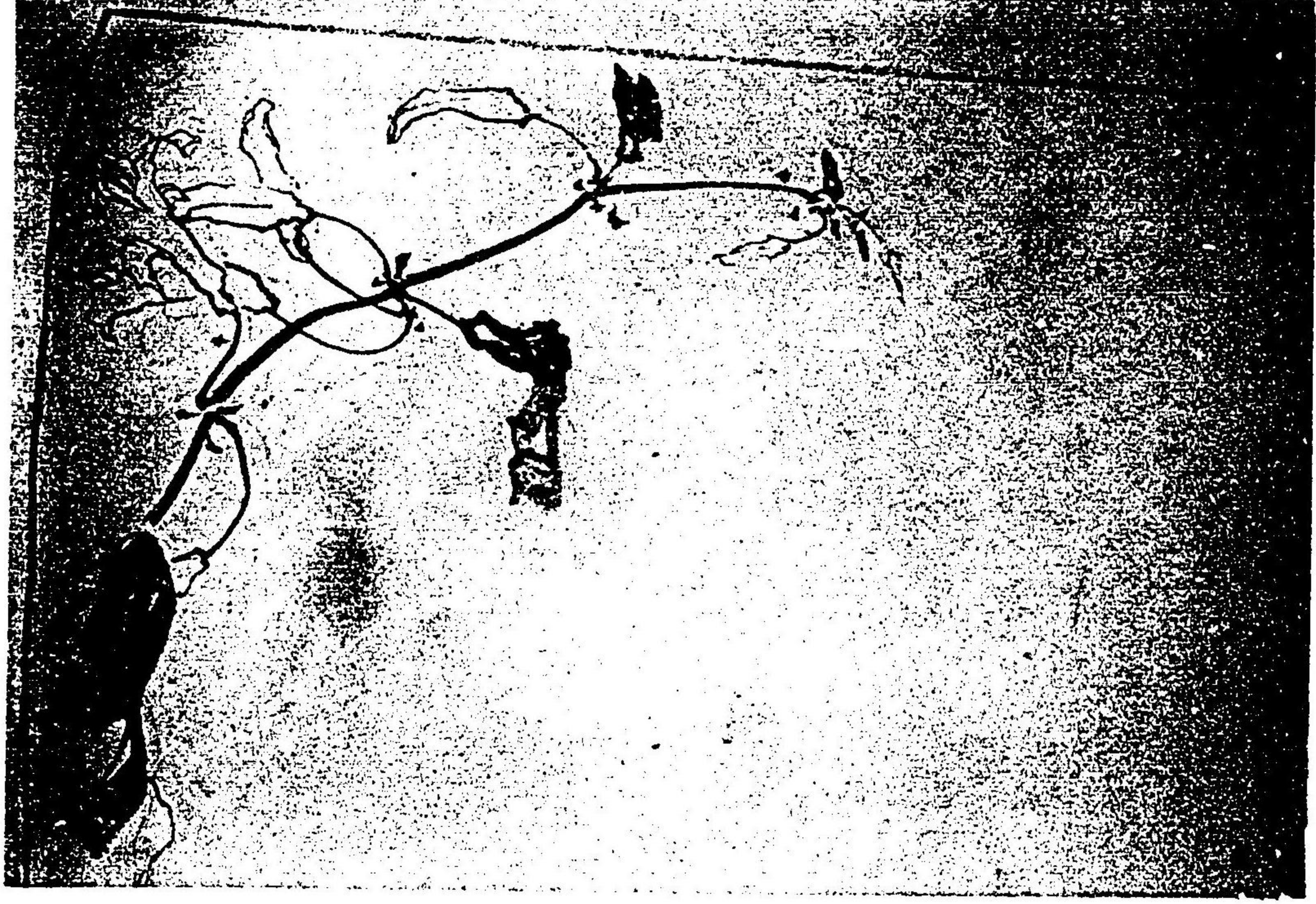

(六十四) マクシヤ

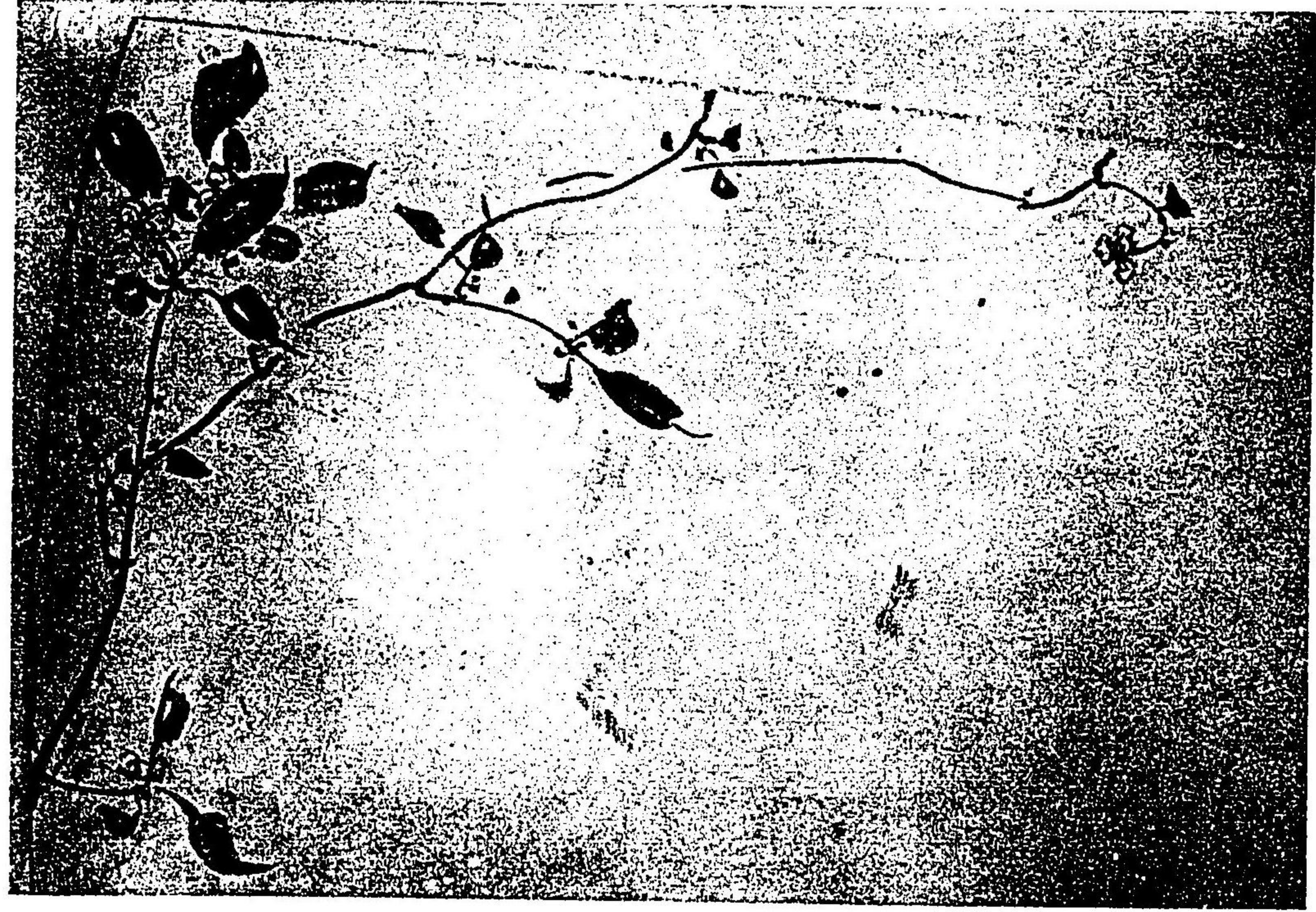

(六十三) 北五味子



(六十六) 葵

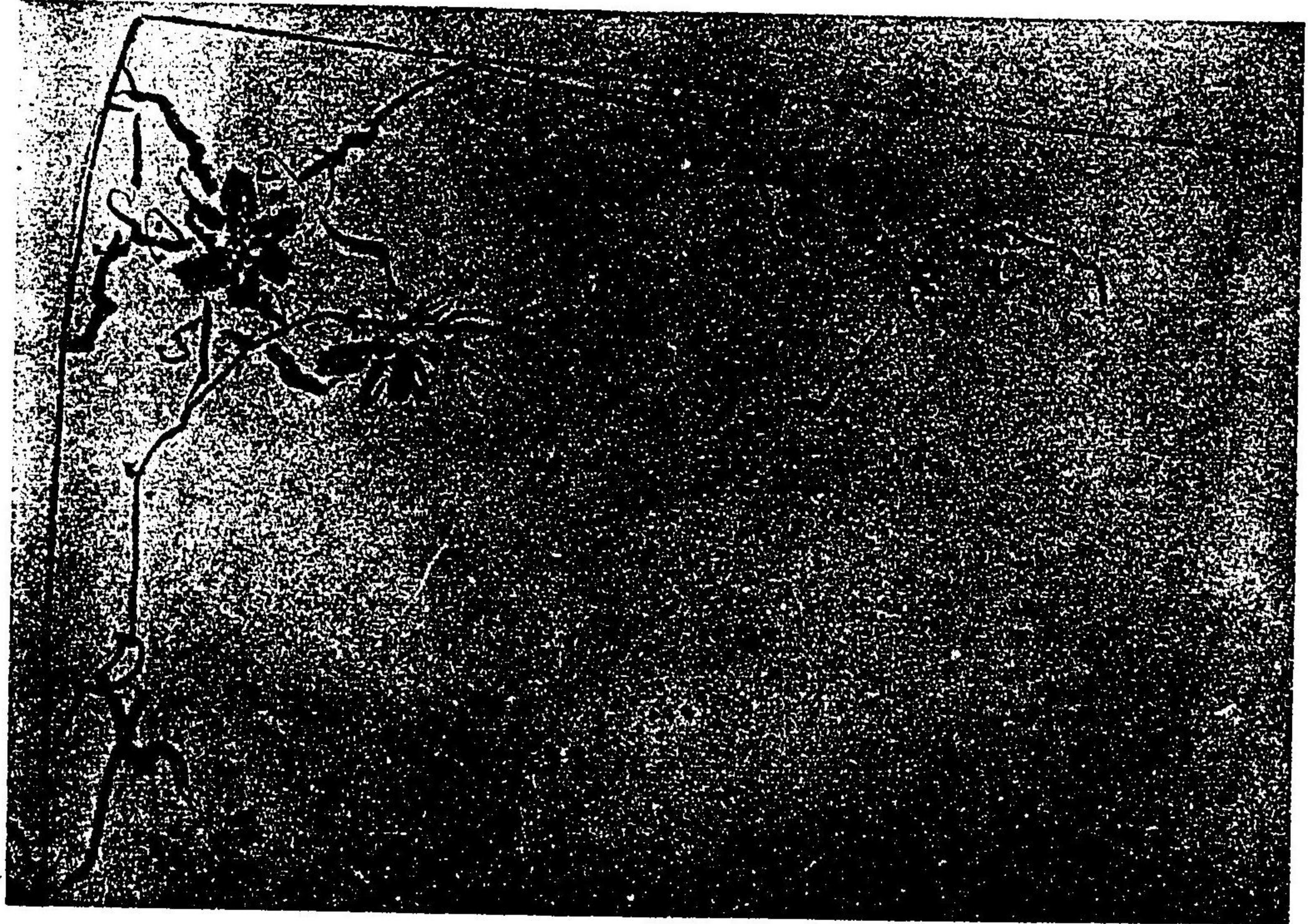

(六十五) ヤイモ



(六十八) トリカグサ



(六十七) 萩

22
483

全 明治四十二年三月廿三日出版
全 四十二年三月廿九日發行

製復許不

| | | | | | | | |
|---|-----------|-----------|----------|--------------|------------------------------|-------|-------|
| 全 | 全 | 全 | 發兌所 | 印刷者 | 編輯者兼 發行所 | 攝影者 | 筆者 |
| 全 | 宮田書房 | 杉本書房 | 石敢堂書房 | 竹內嘉三郎 | 辻本朔治郎 | 藤田徳太郎 | 久保田竹文 |
| 全 | 市四條室町西入 | 市寺町姉ヶ小路上ル | 市寺町丸太町下ル | 京都市上京區五番町十番戶 | 京都市上京區寺町丸太町下ル 下御靈前町十五番戶ノ二 | | |
| 全 | 加茂文庫 | | | | | | |
| 全 | 市出町橋東川端上ル | | | | | | |

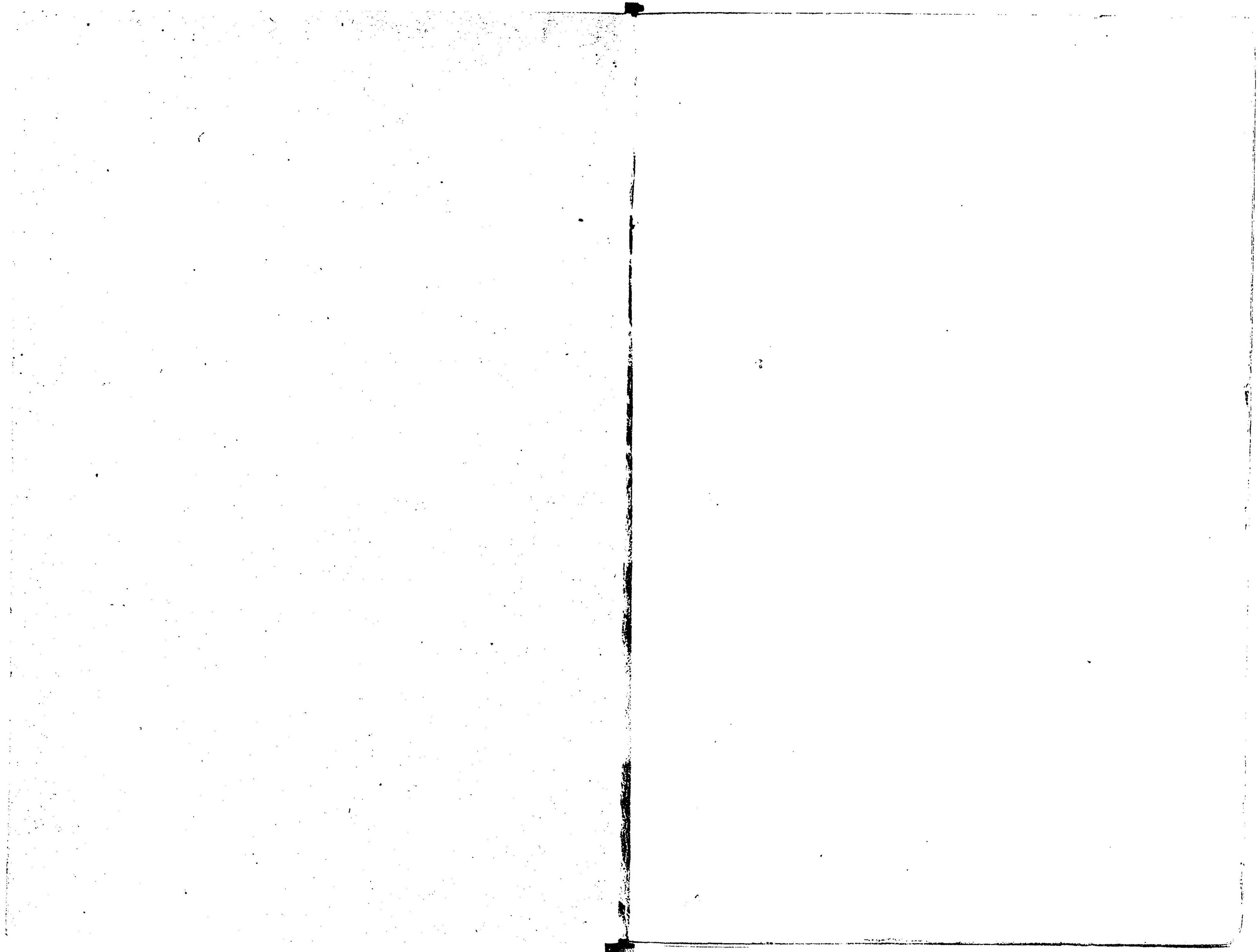

22
483

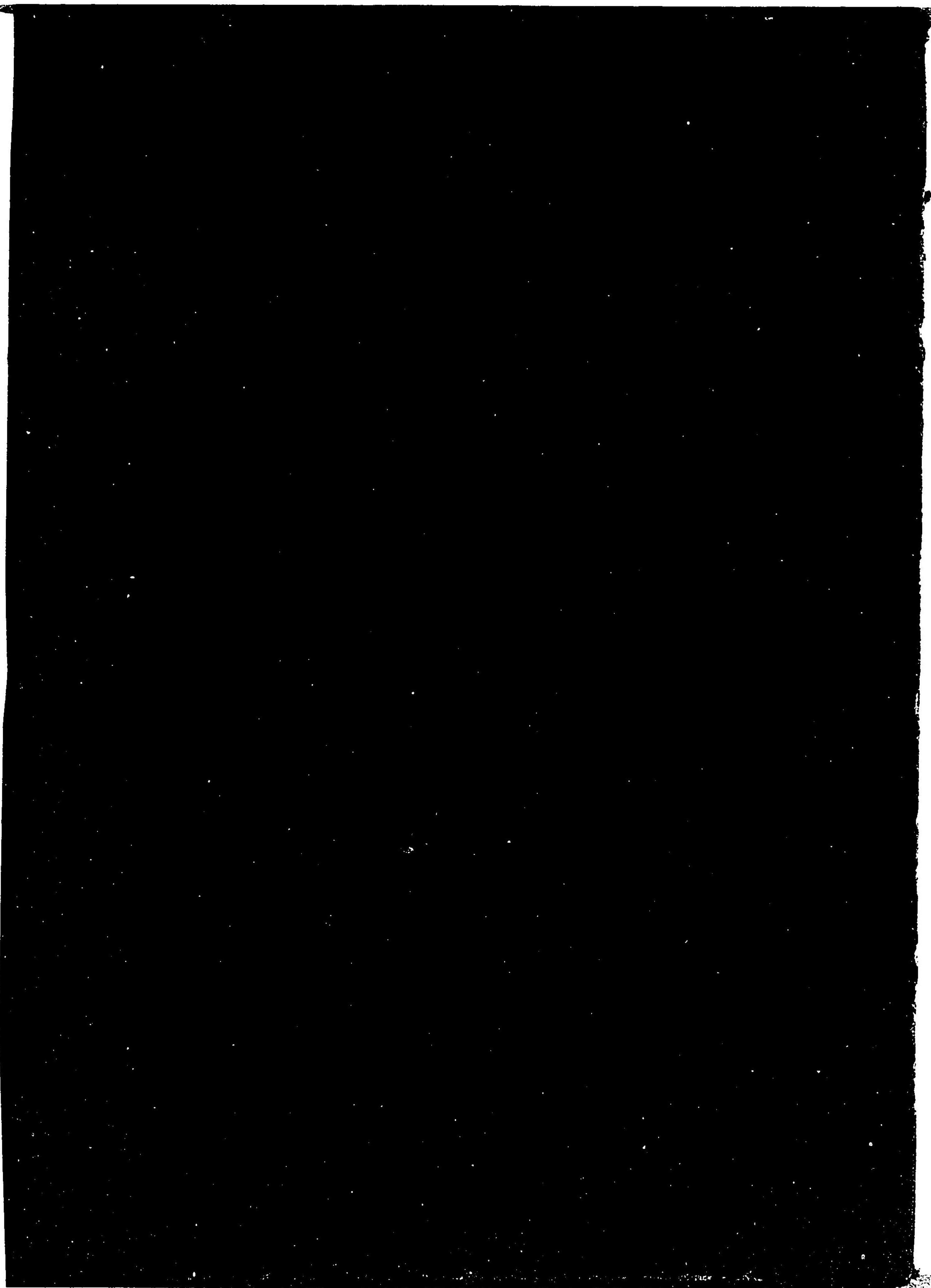

072512-000-0

22-483

模様

久保田 竹文/画

M42

CEG-0395



