







CASA DE SCHIMB

MOSCU NACHMIAS

Nr. 8, in palatul 'Principele Dimitrie Ghika, (Dacia-Romana) Strada Lipsani, in fata noii cladiri a Bancii Nationale.

BUCURESTI

Cumpara si vinde efecte publice si face orice schimb de monezi

Cursul pe ziua de 26 Ianuarie 1888

Table with exchange rates for various currencies and goods, including Rentă amortisabilă, Oblig. de Stat, Municipal, Casel Pens., etc.

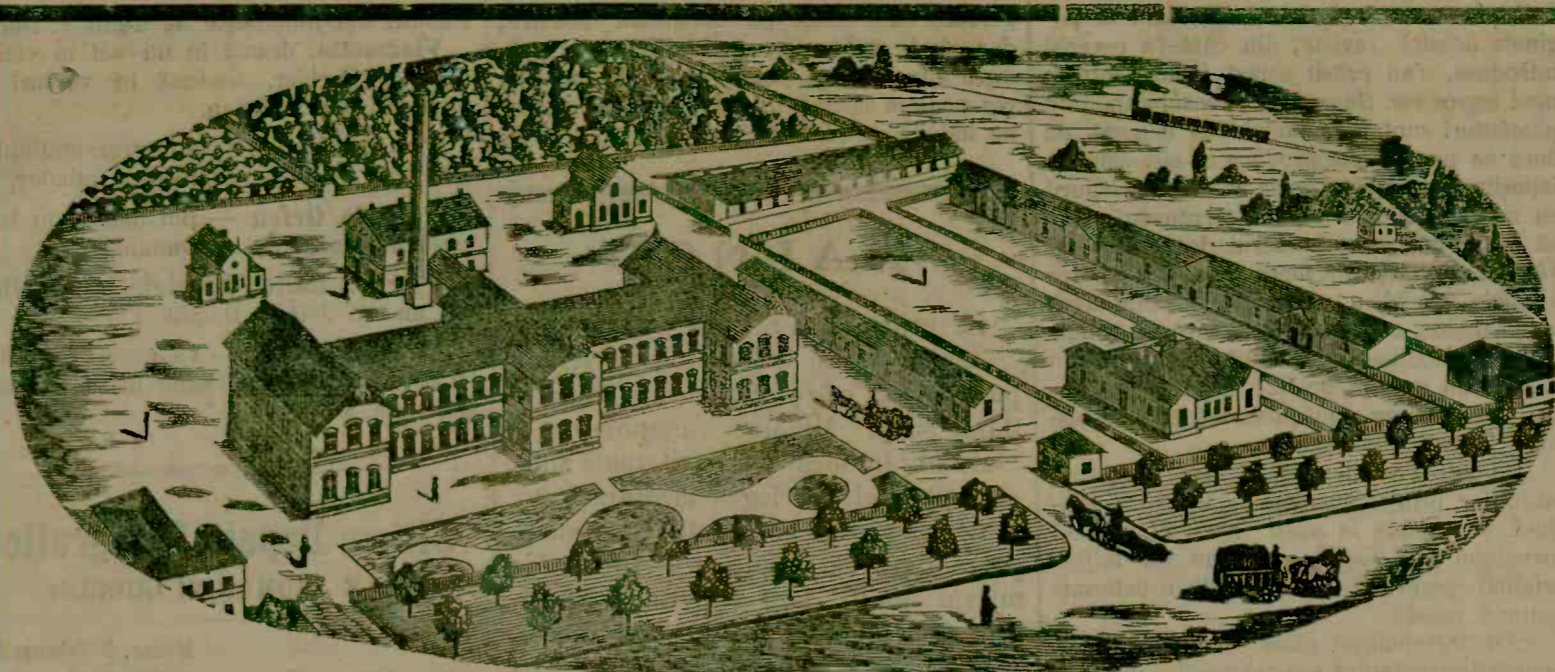

M. LEON & M. TH. MANDREA - BUCURESTI

S'A DESCHIS

in STRADA CAROL Nr. 21, Un Magazin al acestei fabrici unde Onor. Public va putea gasi orice fel de INCALŢAMINTE pe preţul fabricii şi în condiţiunile cele mai favorabile pentru Public.

D. B. ARVENESSO

fost Preşedinte de Tribunal şi Consilier al Curţii apelative din Bucureşti. îmbrăţişând cariera de avocat, se însarcinează cu susţinerea proceselor înaintea tuturor instanţelor judecătoreşti din ţară...

M. A. KIBRICK

CHIRURGIE DENTISTE GUÉRIT LES DENTS MALADES. Plombe; Arrache, nettoie et redresse les dents, sans aucune douleur, d'après les meilleurs systèmes...

MARELE CIRC SIDOLI

7, Str. Politiei, 7

ASTAZI

şi în toate zilele MARE REPRESENTAŢIUNE

Inceputul la 8 1/2 ore seara.

Mercurea şi Sâmbăta HIGH-LIFE

Cu stimă, TH. SIDOLI, director.

VLADIMIR CROITORUL CURŢII

BUCURESTI - 4, Strada Regala, 4 - BUCURESTI

Sub-semnatul anunţ Onorabilei clientele, că mi-a sosit pentru Sesonul de Toamnă şi Iarnă un nou transport de Stofe Franceze şi Engleze din cele mai renumite fabrici din Europa...

INSTITUTUL MEDICAL

Bucuresti, - Strada Vestei, 6.

Secţia Medicală

- 1. Hydrotherapia, 2. Electrizare, 3. Ortopedia, 4. Gimnastică medicală, 5. Inhalatii, 6. Masajul sistematic, 7. Serviciul la domiciliu, 8. Consultaţii medicale.

Secţia Hygienică

- 1 Baie de abur, 2.50; 1 Baie de putină cu şi fără duşe, 2.-; 1 Duşe rece sistematică, 1.-; Medicamente, 1.-.

BAI DE ABUR ŞI DE PUTINA

NOTA 1 Băile de abur sunt deschise în toate zilele de la 7 ore dimineaţa până la 7 seara. 2. Pentru dame însă, băile de abur odată pe săptămână Vineri la 7 ore dimineaţa pînă la 1 p. m.

DIRECŢIUNEA

Cea mai bună hârtie igienică de cigări este DOROBANTUL, LES DERNIÈRES CARTOUCHES, L'INDÉPENDANCE DE LA ROUMANIE

Această hârtie analizată de către d. doctor Bernath, directorul laboratorului chimic al Eforiei spitalelor civile şi al Facultăţii de medicină din Bucureşti, s'a constatat că cea mai bună în toate privinţele din toate hârtiile de cigări ce se importă în ţară...

SOCIETATEA DE BASALT ARTIFICIAL SI DE CERAMICA DELA COTROCENI

Societate anonimă cu un capital de 1,500,000 fr. întreg vărsat. Usina situată la Bucuresti, Cotroceni, Şoseaua Pandurilor, peste drum de Asilul Elena...

DIRECŢIUNEA ŞI DEPOSITUL PRINCIPAL: în Bucuresti, Strada Doamnei Nr. 14, casa F. Göbl

Adresa telegrafică: BASALT, Bucuresti

DEPOSITE SECUNDARE:

- In Bucuresti, Calea Griviţa, Nr. 66. In Brăila la D. G. Grosovich, piaţa Sf. Arhangel. In Craiova la D. G. Poumay, banquier.

Industria Naţională ale cărei produse au obţinut la Expoziţiunea Cooperatorilor din Bucuresti cea mai mare recompensă:

DIPLOMA DE ONOARE CLASA I-a

Estras din preţurile curente pentru Bucuresti

Table with columns for Felul Materialului, Nr. bucăţilor necesare, and Preturile (Cal. 1, Cal. 2, Cal. 3) for various materials like Pavele pentru bordure, Pavele pentru pavajii, etc.

Se aduce la cunoştinţa Onor. Public că în Bucuresti şi Oraşele în care execută lucrări pentru Comună, Societatea să înscriească şi cu executarea, garantând întreţinerea a un an şi că se mai află la usină materiale vechi şi disforme cu

PREȚIUL FOARTE REDUS

FRIDERICH PILDNER

Bucuresti, - 60, Strada Carol, 60, - Bucuresti

Pentru a mulţumi pe onor. clientelă, am adus - TRIFOI-LUTZERNĂ SUPERFINĂ -

Verificat şi plumbuit de biuroul Statului, răsărirea e garantată cu 95%. - Iarbă de grădină din cea mai bună calitate. Precum şi toate celelalte seminţe adică de legume, flori şi de pădure, numai din cele de primul rang.

TRUFE VERITABILE

proaspete din Perigord, calitate extra, cu 20 franci kilo net, aduse franco la gara cea mai apropiată de destinatar. TRUFE conservate din Perigord, cu 25 franci kilo net, predate franco la gara cea mai apropiată de destinatar.

POUZALGUE, a Vitry lângă PARIS.

ECONOMIA DE INCALZIRE

Se poate aduce prin închiderea ferestrelor şi uşilor prin

BURLETE SUEDE

care le închid hermetice, astfel de nu lasă să intre nici aerul rece, nici să iasă căldura şi astfel preferinţă, că se poate deschide ferestrele pentru aerisire

ACESTE BURLETE SE GĂSESC LA:

H. Hönich

MAGAZINUL DE TAPETE

Bulevardul Elisaveta-Doamna (Baile Eforiei)

MERSUL TRENURILOR CAILOR FERATE IN ROMANIA valabil dela 19 Iunie 1887

Large table with 8 columns representing different railway routes (e.g., Bucuresti-Focşani-Roman, Roman-Focşani-Bucuresti, etc.) and rows for stations, departure times, and arrival times.