اطلاعات

شنبه ۲۸ شهریور ماه ۱۳۴۹ ـ شماره ۱۳۲۹۹
سال چهل و پنجم تکشماره ۴ ریال

۲۰ صفحه

نیکسون اخطار کرد
در صورت مداخله
عراق و سوریه

کشتیها و هواپیما های جنگی امریکا و انگلیس آماده مداخله در اردن شدند

ناصر تقاضا کرد طرفین ۲۴ ساعت آتش‌بس بدهند

کشتی های جنگی آمریکا وارد آبهای سوریه و لبنان شدند

در صفحات ۳ و ۴

امریکا بنفع ملک حسین وارد جنگ میشود

چتربازان اسرائیلی در مناطق مرزی به مانورهای بزرگی دست زده‌اند. نیکسون گفته است اگر حکومت اردن در آستانه سقوط قرار گیرد و خارجی‌ها در این کشور مداخله کنند اسرائیل فورا به اردن لشکر کشی میکند. عکس چتربازان اسرائیلی در مانورهای امروز نشان میدهد

بین دهها هزار سرباز و چریک جنگ تن بتن آغاز شد

آخرین خبر

ملک حسین آتش بس فوری میدهد

در صفحه ۴

در جنگهای سهمگین اردن ۱۰۰۰ نفر کشته و هزاران نفر مجروح شدند

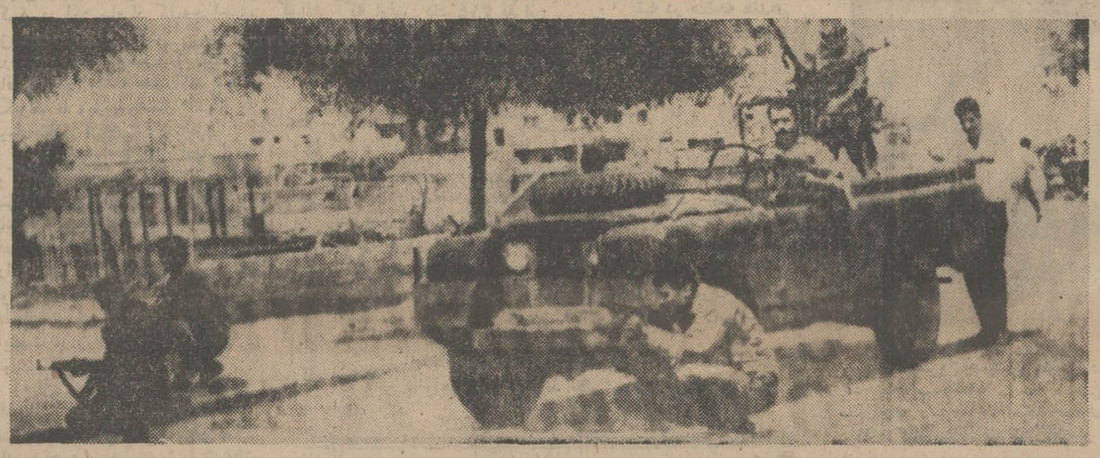

این عکس یکی از خیابان های عمان را که صحنه عملیات تک‌تیراندازان است نشان میدهد چند نفر از جنگجویان در اطراف یك جیپ پناه گرفته و سیل آتش راجاری ساخته‌اند.

مارشال مجالی گفت: چریکها زنان و کودکان ما را به آتش جهنم افکنده‌اند

صدها مجروح در خیابان ها افتاده‌اند

۲۱۴ نفر از چریك ها بقوای دولتی پیوستند

هزاران نفر از مردم اردن از کشور فرار کردند

درصفحات ۳ـ۴ـ۶ و ۱۷

عراق به فلسطینی‌ها خیانت کرد

رهبر چریکها گفت:

سربازان عراقی آماده فرار از اردن هستند

درصفحه ۲

۲ هواپیما را دزدیدند و به ویتنام شمالی و کوبا بردند

در صفحات ۴ ـ ۱۷ و ۱۹

موضوع روز از زندگی مردم

بانزدیك شدن شروع سال تحصیلی

مدرسه و تهیه کیف و کتاب

بچه‌ها خانواده ها را سرگرم کرده

عده‌ای هنوز هم موفق به ثبت نام بچه هانشده‌اند

دانش‌آموزان‌را تشویق به خرید روپوش از محل مخصوص میکنند!

روپوش های دوخته به‌بازار آمده

بعضی از مدارس ملی اولیاء

داود ـ ذوالفقاری

در صفحه چهارم

توجه

از مهلت ثبت نام دانشجویان دانشکده‌های پزشکی و دوره‌های وابسته به آن (فیزیوتراپی و تکنولوژی مدیکال) داروسازی، دامپزشکی، دندانپزشکی و هنرهای زیبا فقط فردا ۲۹ و پس فردا ۳۰ شهریور ماه باقی است

دانشگاه تهران

هوالحی الذی لایموت

با نهایت تاسف ارتحال آقای حاج باقر خیامی را به اطلاع میرساند. مجلس ترحیم فقید سعید از ساعت ۴ تا ۶ بعداز ظهر روز دوشنبه ۳۰ شهریور ماه در مسجد ارك منعقد است. شرکت حضرات مومنین در این مجلس موجب بزرگداشت روح پرفتوح آن مرحوم خواهدبود.

الاحقر شیخ محمود یاسری

باتاثر فراوان، درگذشت پدر عزیزم حاج باقر خیامی را باطلاع دوستان و آشنایان میرساند. مجلس ختم، از ساعت ۴ تا ۶ بعدازظهر روز دوشنبه ۳۰ شهریور ماه در مسجد ارك برگزار خواهدشد.

اسد خیامی

خانواده های: خیامی، خیام‌هاشمی، توکلی‌زاده، رافتی، جعفری، صیرفی، شانچی، رکن، جعفرنیا، فاصل، جورابچیان، رضوی، معارفی، حسن‌آبادی، نیك‌نژاد، سروفدی، قاسمی، نهرانیان، کفائی‌رضوی، صفاشالفروشان.

باکمال تاسف و تاثر، درگذشت شادروان حاج‌باقر خیامی راباطلاع اقوام و دوستان میرسانند مجلس ترحیم آن مرحوم از ساعت ۴ تا ۶ بعدازظهر روز دوشنبه ۳۰ شهریور ماه در مسجد ارك برگزار خواهدبود.

آ ـ ۴۱۳۲۸

آقای امین مدنی در کنگره گیاه‌پزشکی گفت

سازمان حفظ نباتات بموفقیت های چشمگیری نائل شده‌است

در صفحه ۱۲

انتشار شماره سوم

مجله علمی نظام پزشکی در صفحه ۱۶

THE LANGUAGE HOUSE
خانه زبان

قابل توجه

فارغ التحصیلان دیپلمه

آگهی ثبت نام ترم پائیز برای کلاس‌های انگلیسی ـ فرانسه ـ آلمانی کنکور، اعزام، خانه زبان فردا دراین روزنامه منتشر میگردد.

ساعت بازدید خزانه جواهرات

ساعت بازدید خزانه‌جواهرات سلطنتی ایران از تاریخ اول مهر ماه ۱۳۴۹ تااطلاع‌بعدی هرروز باستثنای روز های جمعه از ساعت ۳½ تا ۶ بعد ازظهر خواهدبود.

بانك مرکزی ایران

آگهی ضروری به داوطلبان ورود به خدمات رسمی دولت در صفحه ۷

قابل توجه مهندسین مشاور

نمایندگی سازمان پخش و فروش کف پوش های شهوند در ایران به شرکت

پرسیانا

واگذار گردیده است. لطفا برای دادن سفارش جدید به آدرس زیر مراجعه فرمائید.

تهران: خیابان شاهرضا ـ مقابل دبیرستان البرز شماره ۱۱۹ ـ ۱۱۷ تلفن ۴۵۴۲۲

آموزش تئاتر

جهت آموزش رشته‌های مختلف تئاتر از بیستم مهر ماه ۴۹ کلاسهائی از ساعت ۶ تا ۸٫۵ بعدازظهر هرروز زیرنظر اداره کل آموزش هنری وزارت فرهنك و هنر برای دانشجویان دانشگاهها ودانش‌آموزان دبیرستان‌ها تشکیل میگردد. علاقمندان میتوانند برای اطلاع ازچگونگی برنامه بجز روزهای تعطیل از ساعت ۸ تا ۱۲ همه روزه به قسمت تئاتر اداره کل آموزش هنری واقع در خیابان کمال‌الملك ـ خیابان دانشکده شماره ۳۴ مراجعه وثبت نام نمایند. م الف ۶۵۵۸

مؤسسه ملی زبان
THE NATIONAL INSTITUTE OF ENGLISH LANGUAGE

ترم پائیز

تاریخ ثبت نام ترم پائیز بشرح زیر باطلاع دانشجویان گرامی میرسد.

برای ورود به ترم	هشتم	شنبه ۲۸ شهریور
برای ورود به ترم	هفتم	یکشنبه ۲۹ شهریور
برای ورود به ترم	ششم	دوشنبه ۳۰ شهریور
برای ورود به ترم	پنجم	سه‌شنبه ۳۱ شهریور
برای ورود به ترم	چهارم	چهارشنبه ۱ مهر
برای ورود به ترم	سوم	پنجشنبه ۲ مهر
برای ورود به ترم	دوم	شنبه ۴ مهر
برای ورود به ترم	اول و مبتدی	یکشنبه ۵ مهر

نتیجه امتحان گواهی نامه روز ۳۰ شهریور اعلام واز قبول شدگان منحصرا روز ۳۱ شهریور ثبت نام میشود.

رئیس موسسه ملی زبان ـ حری

آگهی قبول بیمار در دانشکده دندانپزشکی دانشگاه تهران

دانشکده دندانپزشکی دانشگاه تهران در تاریخ دوم مهرماه ۱۳۴۹ همه‌روزه از ساعت ۸ـ۱۲ و ۲ـ۵ بعدازظهر در کلینیکهای وابسته آماده قبول بیمار میباشد. م الف ۶۶۰۳

۱ـ۳ آ ـ ۴۱۲۰۲ معاون دانشکده دندانپزشکی دکتر دستوری

بدینوسیله از کلیه بستگان ودوستان گرامی که در غم فقدان عزیزمان خودراشریك دانسته وابراز همدردی نموده‌اند بی‌نهایت سپاسگزاریم.

سیدتقی جعفریان ـ انوشیروان جعفریان

اطلاعیه شهردار اراك

۲ـ۲ آ ـ ۳۹۲۷۰ شرح در صفحه آخر

اطلاعیه شهرداری پایتخت

جرائم بقایای عوارض ملغی شده قبل از ۱۹٫۱۰٫۴۰ عوارض بایر، غیرمحصور، (بربالکن) و بقایای عوارض سطح شهر بموجب مقررات قانونی تا پایان شهریور ماه سال جاری بخشوده شده واز آن ببعد اصل و جرائم متعلقه تواما مطالبه و وصول خواهد گردید.

مودیان محترمی که ازاین بابت بدهی دارند و تاکنون موفق به‌تادیه آن نشده‌اند میتوانند ازاین آخرین مهلت قانونی استفاده نموده بامراجعه بنواحی شهرداری فقط اصل بدهی خودرا پرداخت و مفاصا حساب دریافت دارند.

اداره کل درآمد شهرداری پایتخت

هنرستان آزاد هنرهای دراماتیک هنرجو میپذیرد

در صفحه ۹

آگهی قبول داوطلب برای طی دوره‌های تخصصی (دستیاری) دانشکده پزشکی دانشگاه ملی ایران در صفحه ۱۹

قابل توجه آقایان پزشکان و داروخانه ها

سوسپانسیون مالوکس (MAALOX)

بمقدار کافی رسید

از همین هفته در ۱۴ سینمای پایتخت

عشق لیلی و مجنون

بزرگترین ماجرای عشقی تاریخ بشریت

تأسیس واحدهای جدید بانك رهنی ایران:

بانك رهنی ایران به منظور فراهم‌آوردن تسهیلات بیشتر برای مشتریان ومراجعین محترم علاوه‌برواحد های موجود دو واحد جدید بانکی در تهران تاسیس نموده‌است که از اول مهر ماه شروع بکار مینماید. نشانی وساعات کار این‌واحد هابشرح‌زیر اعلام میگردد.

واحد شماره ۱۰ خیابان امیریه ـ مقابل انتظام

واحد شماره ۱۱ یوسف‌آباد ـ چهارراه یوسفی نبش ثریا

ساعات کارباستثناء ایام تعطیل، صبحها از ساعت ۷½ تا ۱۳
عصرها از ساعت ۴ تا ۷ بعدازظهر

مشتریان و مراجعین محترم می‌توانند برای تسلیم تقاضای وام ـ افتتاح حساب پس‌انداز مسکن ـ افتتاح حسابجاری ـ تودیع سپردهٔ مدت‌دار پرداخت اقساط و دیگر معاملات بانکی خود بهریك ازواحدهای مزبور مراجعه فرمایند.

بانك رهنی ایران

آجرهای جدید ماشینی بانك رهنی ایران

زیبا. خوش رنك. محکم. بادوام. ارزان

۱۰۰۰ قالب ۱۰۰۰ ریال

نشانی: خیابان فردوسی. بانك رهنی ایران طبقه چهارم

سرمقاله

اردن خونین

دربین کشور های عربی ، هیچ‌کشوری باندازه اردن‌هاشمی متحمل عوارض و مصائب‌جنك نبوده است . آنچنانکه حتی‌بعد از اعلام آتش‌بس ، درحالیکه سایر ممالك منطقه نفسی تازه میکنند ، اردن عرصه کشمکش های خونینی است میان قوای دولتی وقوای چریکی فلسطین .

درگیری اخیر اردن ، مسبوق‌بیك ماجرای طولانی است .اما بطور کلی این سرزمین زیبای عربی ، از روزاول که‌در قلمرو تفکیك شده امپراتوری آل‌عثمان سنك‌بنای کشوری بنام اردن هاشمی راگذاردند ، علی‌الدوام سرزمین بحران ها و طوفانها بوده است . اردن کشور وسیعی نیست‌و ازمنابع طبیعی هم‌چندان بهره‌یی ندارد . معهذا ملت کوچکی که‌درین سرزمین زندگی میکند بشجاعت موصوف است . سالیان دراز ، پیش‌از آنکه مصر وسایر ممالك عربی درگیر ستیزه‌با اسرائیل شوند ، اردن‌تنها رقیب و تنها حریف مردمی بود که‌در ارض موعود پایه های حکومت جدیدی رااستوار میساختند و نیروی جمازه‌سوار چفیه‌و عقال پوشی که«لژیون عرب» خوانده میشد واین جنك منطقه‌یی را در مقابل دولت جدیدالتاسیس اسرائیل اداره میکرد در سراسر جهان شهرت یافته‌و حماسه های زیادی از دلاوری آفریده بود .

باسوءقصدی که بمرك‌ملك‌عبدالله، جد اعلیحضرت ملك‌حسین، منتهی شد اردن هاشمی درسراشیب یك دوران بحرانی قرار گرفت . ملك‌عبدالله گوآنکه برکشور کوچکی حکومت‌می‌کرد، در دنیای عرب مرد مقتدری بشمار می‌آمد و اقتدار اورا وفاداری صمیمانه «لژیون‌عرب» بسرحدکمال میرسانید .وبالنتیجه حکومت وی ازجمله استوارترین دولت های عربی بشمارمی‌آمد .

رژیم اردن، هنوز هم این خاصیت رااز دست نداده است . مابین تمامی ممالك عربی خاورمیانه ، گذشته از عربستان‌سعودی که آنهم باعزل ملك‌سعود بهرحال در معرض تحولی‌قرارگرفت، اردن تنها کشوری است که رژیم‌آن در مقابل حوادث مختلف مقاومت‌ورزیده وپابرجای مانده است .

این ثبات ، بیشتر از هر عاملی مدیون صداقت و شجاعت ملك‌حسین ،نوه ملك‌عبدالله فقید و جانشین اوست که اگرچه مثل‌جدش براه استبداد و دیکتاتوری نمیرود ولی دوست‌و دشمن متفقند که‌از حیث شجاعت واستقامت ووطن‌دوستی ،ملك‌حسین یك‌مرد افسانه‌ایست .

بهمین‌ملاحظه نیز مطبوعات اروپا ، پادشاه اردن‌را «حسین‌براو» یعنی شجاع لقب داده‌اند .

اگر ملك‌حسین پادشاه محتاط محافظی بود بی‌شك می ـ کوشید که خودش و مملکتش را هرچه بیشتر از جریان‌حوادث منطقه کنار بکشد وروش مماشات پیش‌گیرد و چون اینچنین سیاستی درشرایط امروزی جهان عرب امکان موفقیت ندارد ، لامحاله تابحال رژیم اردن‌نیز ازپی‌رژیم سلطنتی عراق و مصر و ممالك عرب‌زبان دیگر مضمحل شده واز میان رفته‌بود .

ملك‌حسین نه‌فقط بدان محافظه‌کاری انزواجویانه تن‌درنداد، بلکه روشی پیش گرفت که در عین حال حمیت عربی و خصلت وطنخواهی اورا تواما ارضاء میکرد . یعنی اولا بعنوان یکی از رهبران عرب خودرا درجریان وقایع این منطقه سهیم ومسئول دانست و بمراتب بیش‌از آنچه ملت‌عرب انتظار و توقع داشت نسبت بمسائل منطقه مسئولیت قبول کرد. ثانیا نشان داد که بهمان اندازه برای حفظ‌حدود وثغور ووحدت وثبات وموجودیت کشورش احساس مسئولیت میکند .

مرد متهور طبیعتا باستقبال طوفان میرود و ملك‌حسین طبعا نمی‌توانست احتمال بروز طوفانها و خطرات‌رادر طریقی که اتخاذ کرده بود نادیده‌بگیرد.اما تاسف اینجاست که حوادث طوفانی اردن درسالهای اخیر بیشتراز ناحیه پناهندگان فلسطینی صورت وقوع‌یافته ، یعنی از طرف مردی که ملك‌حسین قسمت قابل ملاحظه‌یی‌از خاك کشور خودرا باختیار آنها گذارده و بانواع طرق‌حمایت و تقویتشان کرده است . حال آنکه فی‌المثل کشور عربی دیگری چون عراق، باهمه ادعاهایش اجازه نمیدهد یکی ازین جماعت درآن مملکت اقامت کند .

طرفه‌اینجاست که ملك‌حسین تاکنون بارهاو بارهااز‌برخورد نیروهای مسلح اردن‌و چریکها مانع‌شده و بخاطر آرمان های ملت‌عرب وبه‌احترام مبارزه‌مردم‌فلسطین حتی‌صمیمی‌ترین دوستان واطرافیان خودرا کنار گذاشته وامتیازات زیادی به‌چریکهاداده است ، ولی وقتی پای حیثیت و موجودیت اردن بمیان می‌آید، وقتی چریکها قلمرو دولت اردن را به‌عرصه اقدامات خشنی تبدیل میکنند که هیچکدام از دول عرب آنرا تایید نمیکنند و دنیارا هم‌نسبت بمبارزه اعراب‌بدبین وبدگمان میسازد یك‌همچون بن‌بست ولامحاله یك‌چنین حوادث ناگوار مصیبت‌بار تاسف آوری هم‌پیش می‌آید .

گزارش های این چندروزه نشان میدهد که ملك‌حسین حتی بخاطر جلوگیری‌ازخونریزی و برادرکشی حاضر بکناره‌ـ گیری شده است ولی سایر دول‌عرب چون‌میدانند کنار رفتن ملك‌حسین یعنی سقوط اردن، مصرا اقدام کرده‌اند تاملك‌حسین ازچنان فکری منصرف شود .

بهرتقدیر ، آنچه عجالتا اهمیت فوری دارد ومورد درخواست والتماس کلیه مردم مصلحت‌اندیش و خیرخواه جهان ـبویژه توده‌های مسلمان‌ـ می‌باشد قطع مخاصمات و جنك داخلی و برادرکشی در چهاردیواری کشور هاشمی اردن است .امیدواریم اعلیحضرت ملك‌حسین باین ندا پاسخ‌مثبت داده نفوذ کامل خودرا بمنظور اعاده آرامش در اردن و قطع کشت‌وکشتاربکار ببندند .

انجمن فرهنگی فرانسه

INSTITUT FRANCAIS

خیابان شاهپور علیرضا (حشمت‌الدوله سابق)
شماره ۵۸ـ تلفن ۴۴۲۰۱

سال تحصیلی ۱۳۴۹ـ۱۳۵۰ از تاریخ ۳اکتبر ۱۹۷۰ (۱۱مهرماه ۱۳۴۹) شروع‌و تا ۲۰خرداد ۱۳۵۰ ادامه خواهد داشت :
ثبت‌نام سالیانه بقرار زیر خواهد بود :

۱ـ دانشجویانی که در کلاسهای مقدماتی و کلاسهای سمعی وبصری درسال تحصیلی ۱۳۴۸ـ۴۹ درانجمن مشغول فرا گرفتن زبان بوده‌اند می توانند بدین ترتیب ثبت‌نام‌نمایند
دوشنبه ۲۱ سپتامبر مطابق ۳۰ شهریور برای‌دانشجویان سال اول‌ودوم مقدماتی
سه‌شنبه ۲۲ سپتامبر مطابق ۳۱ شهریور برای دانشجویان سال‌دوم و سوم مقدماتی
چهارشنبه ۲۳ سپتامبر مطابق اول مهر برای دانشجویان‌سال سوم ودوره عالی
پنجشنبه ۲۴ سپتامبر مطابق دوم مهر برای دانشجویان سال سوم ودوره عالی
ازساعت ۳ الی ۶ونیم بعد از ظهر
دانشجویان مزبور بایستی هنگام نام‌نویسی مدارك زیر را همراه داشته‌باشند .
ـورقه نتیجه امتحانات
ـآخرین قبض‌پرداخت حق‌التدریس

۲ـازدانشجویان جدید در حدودی که امکان محلی‌باشد به شرح زیر نام‌نویسی خواهد شد :
شنبه ۲۶ سپتامبر مطابق ۴ مهر ۱۳۴۹
یکشنبه ۲۷ سپتامبر مطابق ۵ مهر ۱۳۴۹
دوشنبه۲۸ سپتامبر مطابق ۶مهر ۱۳۴۹
سه‌شنبه ۲۹سپتامبر مطابق ۷ مهر ۱۳۴۹
چهارشنبه ۳۰ سپتامبر مطابق ۸مهر ۱۳۴۹
ازساعت ۳ الی ۶ ونیم بعد از ظهر
بعداز تاریخ ۸ مهر ماه هیچگونه تقاضای ثبت‌نام‌پذیرفته‌نخواهد شد

بدانشجویانی که اولین‌دوره ۳ساله تحصیلی (۳ساعت درهفته) رابه پایان برسانند یك دیپلم انجمن فرهنگی فرانسه اعطاءخواهد شد . دارندگان این دیپلم می توانند دوره های ذیل‌را به میل خود انتخاب نمایند .
ـکلاسهای سال چهارم . پنجم
ـکلاسهای آمادگی جهت امتحانات دانشجویان‌خارجی‌دانشگاه پاریس سوربن (پایه‌اول ودوم) که دانشجو پس از طی آنها موفق بدریافت مدارك زیر خواهد شد .
— Le Certificat Pratique de Langue Française
— Le Diplôme d'Etudes Françaises
ـکلاسهای مکالمه
ـکلاسهای آموزش سمعی و بصری انجمن برای‌دانشجویانیکه متمایلند در ظرف مدت محدود اطلاعات عملی و مقدماتی درزبان فرانسه فراگیرند منظورشده‌است . (۷ساعت در هفته)

۴ـ۱
آـ۳۹۹۱۲

عکس العملها، تظاهرات و اشغال سفارتخانه‌های اردن در خارج

پیامها و اظهار نظرها پیرامون بحران اردن

قاهره ـ خبرگزاریها ـجمال عبدالناصر رئیس جمهوری مصر ، سرهنك قذافی‌وجعفر نومیری روسای شورا های انقلابی لیبی و سودان توسط ژنرال محمد صادق رئیس ستادارتش‌مصر پیامی‌پیرامون بحران اردن برای ملك‌حسین ارسال داشتند .

روزنامه الاهرام گزارش میدهد که هواپیمای حامل رئیس ستاد ارتش بر اثرنبرد های شدیدی که در عمان درگیر بود نتوانست در فرودگاه این شهر بزمین بنشیند و ناچار در یکی از فرودگاههای شمالی‌اردن‌فرود آمد وبعد از ظهر امروز پیام رهبران سه کشور رابه‌پادشاه اردن تسلیم کرد .

روسای جمهوری سه کشور در پیام خود خاطر نشان ساخته‌اند: برخورد مسلحانه بین نیرو های اردن وسازمان های کماندوئی اکنون چنان وضع وخیمی در جهان عرب بوجود آورده که از ژوئن ۱۹۶۷ باینطرف‌سابقه نداشته است .

رهبران سه کشور تمام کوشش خودرا برای بر طرف ساختن این بحران بکار می‌برند و با اینحال رعایت احتیاط را در این کار از دست نمی دهند تا سازمانهای فلسطینی نتوانند از وضع حاضر سوء استفاده کنند . بعلاوه‌باادامه این وضع‌امنیت مردم اردن بخطر میافتدوخون عده‌ای بی گناه بزمین‌ریخته میشود و به شهرت سازمان های مقاومت‌و ملت عرب‌لطمه شدیدی وارد می‌آید .

سه دولت‌عرب روش‌معتدل ملك حسین را که از مدتها درپیش گرفته تحسین میکنند ولی بیم آن‌دارند که‌اقدامات اخیر دولت اردن‌از چهارچوب جهاد ملی جهان عرب تجاوز کند ازاین‌رو سه دولت از اردن درخواست میکنند که پادشاه برای جلوگیری از یك نبرد شدید بین ارتش اردن و نیرو های مقاومت فلسطین جلوی‌حوادث کنونی رابگیرد . ادامه این برخورد ها جبهه شرق را در برابر دشمن بیك جبهه جنك‌داخلی بین اعراب تبدیل خواهد کرد. مادرخواست می کنیم که در درجه اول به نبردهای فعلی هرچه زودتر پایان‌داده شود .

سیاست دولت‌مصر درمورد اختلافات اردن و فدائیان بر اصول زیرین استوار است :

۱ـ جمهوری متحد عربی‌با وجود تند روی‌وعملیات‌افراطی بعضی از سازمانهای فلسطین همزمان از جنبش مقاومت پشتیبانی میکند .

۲ـ دولت مصر با توجه به موازنه قوابیم آن دارد که نبرد در اردن‌مدت زیادی‌طول بکشد .

۳ـ صرفنظر ازپیروزی هر یك از دو طرف قدر مسلم‌این است که در این نبرد بیست تاسی هزار نفرکشته خواهند شد واین برای ملت عرب‌ننك بزرگی خواهد بود .

۴ـ این جنك فاتح‌ومغلوب نخواهد داشت بلکه یك فاجعه قطعی برای ملت عرب بوجود خواهد آورد .

۵ـ دولت مصر از روش برخی از عناصر پویژه بعثی های عراقی که آتش بیار معرکه شده و مسئولیت خود را در این موقع حساس‌ندیده گرفته‌اند سخت متاسف‌است.

ژنرال محمد صادق پیامی نیز از جانب روسای جمهوری سه کشور به یاسرعرفات تسلیم کرد .

کمك بدشمن

محمود ریاض وزیرخارجه مصر دیروزگفت: جنگ‌داخلی اردن فقط‌کمك به‌دشمن‌است که سرزمین‌های عربی‌رااشغال کرده است .

ریاض که برای ملاقات با مقامات اسپانیائی به‌مادرید آمده گفت: امیدوار است این برخورد خونین بزودی پایان یابد. وی در اسپانیا بافرانکو ملاقات خواهد کرد، اما این خبر راکه از اسپانیا تقاضای میانجیگری‌خواهد نمودتکذیب کرد .

وی گفت : ما از همه کار های چریک‌های فلسطینی از جمله هواپیما ربائی آنان ، حمایت نمی کنیم ، زیرا نمیتوانیم جان افراد بی‌گناه‌را درمعرض خطر قرار دهیم .

تونس

بورقیبه رئیس جمهوری تونس از ملك حسین‌خواست که دستور آتش‌بس در داخل اردن را صادر کند. وی در پیامی به ملك حسین خواهان «حل‌وفصل دوستانه»اختلافات بین چریکها ودولت اردن‌شد. وی در پیام دیگری برای‌یاسر عرفات خواسته است ،هرچه میتواند برای‌کنترل احساسات خلق واعاده آرامش در اردن انجام دهد.»

قطع کمك

حکومت لیبی دیروز ۲۴ میلیون دلار کمك خود را که بنابود به‌اردن بدهد، ملغی‌کرد ورسما علیه تلاش نیرو های اردن برای سرکوبی انقلاب فلسطین اعتراض کرد. شورا های انقلاب لیبی، بریاست سرهنگ قذافی،اعلامیه‌ای داد و ارتش اردن را متهم کردکه علیه منافع ملل‌عرب میجنگد .

رادیو تریپولی گفت محمد نجم، وزیر خارجه لیبی یک یادداشت‌اعتراض بدولت‌اردن فرستاده است و خاطرنشان کرده که دولت لیبی در برابر کشتار دسته‌جمعی فلسطینی‌ها واردنی‌ها دست روی دست نخواهد گذاشت .

بیروت

شارل‌حلو رئیس جمهوری لبنان در پیامی برای ملك حسین ویاسر عرفات خواست به «کشتار و وحشت » اردن خاتمه دهد وخونی را که در عمان بزمین‌ریخته میشودبرای پس گرفتن زمین‌های غصب شده و شکست غاصبان نگهدارند.

توطئه امریکا

توکیوـ چین کمونیست و کرمشمالی دیروز جنگ‌داخلی را که در اردن درگرفته نتیجه توطئه وتحریکات آمریکا نامیدند وهدف آنرا سرکوبی نهضت چریکها تلقی کردند. خبرگزاری چین‌گفت امریکا ، ژنرالهای‌اردن‌را بحمله وسیع به‌چریکها برانگیخته است ، زیرا «نقشه صلح» آمریکا در خاورمیانه، که بامداخله بایک قدرت بزرگ دیگر (شوروی) تهیه شده شکست‌خورده‌است. اکنون آمریکا میخواهد با کشتار جمعی مبارزه چریکها را خنثی کند ووحدت اعراب را بهم‌بزند ویک طرح«مونیخ خاورمیانه» که به تجاوزکاران رشد میدهد، اجرا نماید .

کشف انبار اسلحه چریکها

عمان ـ ستاد فرماندهی کل نیروهای اردن اعلام داشت که سربازان اردنی‌در نبرد باکماندو های فلسطین‌به چند انبارمهمات کماندوها در داخل شهر عمان دست یافته‌اند .

در اعلامیه ستاد فرماندهی اردن گفته شده است که‌سلاح های کشف شده از انبار های مخفی کماندوها به زرادخانه ارتش اردن منتقل شده است و هنگامی که افراد سازمان های فلسطین به مرزها بروند و نبرد علیه اسرائیل‌را از سر بگیرند دوباره در اختیار آنهاگذاشته خواهد شد .

در جنگهای اردن هزار نفر کشته وهزاران نفر مجروح شدند

بیروت ـ خبرگزاری ها ـ جنگهای‌خونین اردن که‌درسراسر این کشوربین دهها هزارنفر ازچریکهای مسلح‌وسربازان ارتش جریان دارد وارد چهارمین روزخودشددرحالی که تاکنون بیش ازیکهزارنفر کشته وهزاران نفر مجروح‌شده‌اند. الاهرام چاپ قاهره امروزنوشت تلفات جنك‌های اردن درسه‌روز گذشته کشته‌و مجروح از ۵هزار نفربیشترشده‌است.

پس از ۷۲ ساعت‌نبرداوضاع در پایتخت اردن هاشمی بوضع رقت‌انگیزی درآمده است .

برای نخستین‌بار پس از آغازنبرد بین نیرو های اردنی و سازمان های فلسطین هر دوطرف‌فریاد برآوردند : «عمان‌درمیان شعله‌های‌آتش‌میسوزد»، «عمان‌میسوزد» . پس از آن برای مدت کوتاهی جنك متوقف شد .

در ساعت هفت و نیم بعد از ظهر سخنگوی‌کمیته مرکزی‌مقاومت‌فلسطین اعلام داشت که نیروهای اردنی نه‌تنها اردوگاه فلسطینی هارابابمب های ناپالم آتش‌زده‌اند بلکه بسیاری ازمحله‌های پایتخت درمیان شعله های آتش میسوزد.

بین دهها هزار سر باز و چریک جنگ تن بتن آغاز شد

سازمان هلال احمر فسطینی ها ضمن پیامی از سازمان صلیب سرخ بین المللی درخواست کرد که برخی زخمی شدگان را نجات دهد . زخمی ها در خیابانهای‌عمان افتاده‌اند .

دولت نظامی اردن نیز منکر وخامت شدید اوضاع نیست. رادیو عمان بامداد امروزپیام فوری‌مارشال حابص مجالی فرماندار نظامی و رئیس ستاد ارتش اردن را پخش کرد. در این پیام از کلیه‌جراحان، پزشکان و کارشناسان بیهوشی درخواست شده است که بیدرنك بافرماندهان واحد های ارتش‌تماس بگیرند تا وسیله انتقال آنها به بیمارستانها فراهم شود .

نبرد بین واحد های ارتش‌اردن وکماندو های‌فلسطینی از نیم‌ساعت پس از نیمه شب دیشب دیگر بار باشدت هرچه تمامتر آغاز شد و فدائیان واحد های زرهی اردن را در محله های شهر عمان مورد حمله قراردادند . صدای انفجار توپخانه وسلاح‌های‌سنگین پایتخت اردن رابشدت به‌لرزه در‌ـ آورد .

ژنرال مجالی ضمن پیامی که‌از رادیو عمان پخش شد مردم را به صبر و شکیبائی دعوت‌کردو گفت: مادر رنج و مصیبت شما شریك هستیم . اکنون گروهی آشوب ـ طلب ومهاجم زنان و کودکان ما را به‌آتش جهنم انداخته‌اند. زنان وکودکان ماهمان بدبختی‌ومصیبتی راکه بسر زنان و کودکان شما می‌آید تحمل می‌کنند .

ماچاره دیگری نداشتیم ،زیرا کاسه صبر ما لبریز شده بود ، ژنرال مجالی در پیام خودبارديگر مردم رابه آرامش دعوت کرده و اخطار کرده است که دراین‌وضع آشفته کسانی که مرتکب دزدی و تجاوز بمال و ناموس‌مردم‌بشوند مجازات خواهند شد .

رئیس ستاد ارتش اردن درپیام خود خطاب بمردم میگوید :

«صبر داشته باشید ، ازپناهگاه های خود خارج نشوید . ارتش حافظ جان و مال شماست» .

رادیو عمان در ساعت سه بعداز ظهر اعلام داشت که نیرو های اردن چاپخانه روزنامه «الشراره» ارگان جبهه دموکراتیك خلق فلسطین را منهدم کردند و این لانه فساد را ازبین بردند .

دستگیری فرمانده لشکر دوم

رادیو کمیته مرکزی مقاومت فلسطین اعلام داشت که مناطق شمال اردن کاملا آزاد شده و کمیته مرکزی برای این مناطق فرمانداران جدیدی برگزیده‌است. رادیو کمیته مرکزی اضافه کرد که بعد از ظهر دیروزفدائیان کلیه مواضع استراتژیکی شهر«مفرق» را در شمال اردن که‌فرودگاه‌نیرو های عراقی در آن قراردارداشغال کرده‌اند .

این رادیو اضافه کرد که پست مرکزی شهر و پاسگاه پلیس به تصرف فدائیان درآمده است . فرماندهی سازمان های فلسطین همچنین اعلام داشت که سرهنك «بهجت‌حسین» (افسر خائن)که اخیرا به فرمانداری منطقه شمال‌و فرماندهی لشکر دوم زره‌پوش برگزیده شده بود توسط‌نیروهای ما دستگیر شده است .

رادیوی صدای کمیته مرکزی همچنین اعلام داشت که کماندوها مقادیر زیادی‌اسلحه و مهمات به غنیمت گرفته‌اند .

فدائیان هفت‌تانك نیرو های‌اردن رادر «جبل‌حسن» منهدم کرده‌اند و عده زیادی از سربازان دولتی نیز به صفوف کماندوها پیوسته‌اند .

ژنرال حابص مجالی‌نیز بنوبه‌خود اعلام‌داشت که عده زیادی‌ازفدائیان به نیرو های دولتی پیوسته‌اند . رادیو عمال گفت در مدت آتش‌بس کوتاهی که ارتش داد ۲۱۴ نفراز چریکها به ارتش‌پیوستند .

جنگهای تن به‌تن

رادیو بیروت گزارش‌داد که‌واحد های‌توپخانه سنگین‌اردن در نبرد های عمان شرکت دارند وجنگهای تن‌به تن شدید درخیابانهای‌پایتخت جریان‌دارد .

سخنگوی الفتح اعلام کرد که توپخانه سنگین اردن‌اردوگاه‌وحدت ومواضع فدائیان رادر جبل‌اشرافیه و«مارك» و جبل تاج زیر آتش

بقیه در صفحه هفدهم

بمجرد شروع جنگهای داخلی‌اردن‌پلیس لبنان که احتمال میداد سفارت اردن در بیروت مورد حمله قرارگیرد ساختمان سفارتخانه را در محاصره‌افراد خود قرار داد ولی هنگامیکه دیروز جوانان تظاهر کننده به محل سفارتخانه رسیدند توانستند صفوف‌پلیس را بشکافند و سفارتخانه رااشغال کنند . این عکس افراد پلیس را درکنار سفارتخانه لبنان‌قبل از رسیدن‌جوانان فلسطینی نشان میدهد . عکس رادیوئی اطلاعات

ملك‌حسین از کناره‌گیری منصرف شد

قاهره ـ روزنامه الاهرام در شماره امروزخودنوشت که ملك‌حسین آخرین تحولات اوضاع رادر اردن برای ژنرال محمد صادق فرستاده مخصوص جمال عبدالناصر تشریح کرده و گفته است که موجودیت اردن سخت بخطر افتاده است .

ملك‌حسین نخست‌ـ درنظر داشته است ازمقام خود کناره‌گیری کند ولی بعدا ازاین تصمیم منصرف شده است ، زیرا بعقیده اوبااین اقدام عمراردن‌بپایان‌میرسید واین‌کار به‌نفع اسرائیل تمام میشد .

ژنرال محمدصادق به‌ملك‌حسین یادآور شده است که اگر بخواهد بازهم‌میتواند نقش مهمی در کشور خود ایفاء کند .

وضع قوای نظامی عراق وچریکهای سوریه در اردن

روزنامه «لوژور» چاپ بیروت به نقل قول از یکی از رهبران‌سازمان فلسطین نوشته است که بعثی‌های عراق در ماجرای اردن به سازمان های فلسطین خیانت کرده‌اند .

رهبر الفتح گفته است که عراقی‌ها پیوسته ما را به نبرد با نیرو های اردنی تحریك میکردند ولی وقتی که آتش جنك درگرفت نه تنها بیاری فدائیان نیامدند بلکه نیرو های خود را برای فرار از اردن آماده میکنند .

وی گفت که فدائیان فلسطین به امیدا‌ینکه واحد های‌عراقی مقیم اردن در جنك با نیرو های اردنی به فدائیان کمك‌خواهند کردمواضع نیرو های دولتی را مورد حمله قراردادند ولی رادیو بغداد تاکنون بدادن شعار های جنگی اکتفا کرده و پیوسته فدائیان را به نبرد علیه دولتی‌ها تشویق میکند بدون آنکه قدمی برای کمك‌به کماندوها جلو بگذارد واز این بالاتر گفته میشود که فرماندهی نیرو های عراقی مقدمات تخلیه واحد های نظامی خود را از اردن فراهم می‌ـ کند .

سربازان عراقی قصد فرار از اردن را دارند

عمان ـ آسوشیتدپرس ـ یونایتدپرس ـ رادیو عمان گزارش داد : گروهی از خارجیانی که در سازمان های فلسطین خدمت میکردند توسط مقامات اردنی بازداشت شده‌اند . تحقیقاتی که از این عده بعمل آمده نشان میدهد که آنها مخفیانه وارد خاك اردن شده‌اند .

رادیو عمان افزود که این فدائیان غیر فلسطینی اعتراف کرده‌اند که هیچیك از آنها در عملیات کماندوئی علیه اسرائیل شرکت نکرده‌اند . بعضی از این عده‌براثر نارضایتی از نقشی که بعهده آنها واگذار شده بود میخواسته‌اند به کشور های خود باز گردند ولی رهبران فدائیان آنها را باتهدید بمرگ از اجرای تصمیم خود بازداشته‌اند .

رادیو عمان گفت : خارجیانی که باینگونه فعالیت های خرابکارانه دراردن دست میزنند طبق قوانین اردن به اشد مجازات محکوم خواهند شد . ناظران سیاسی معتقدند که این خارجیان شامل سربازان عراقی و چریك های سوریه هستند .

تظاهر کنندگان سفیر اردن در الجزایر را اسیر کردند

لندن ـ شروع جنگهای‌داخلی‌در اردن انعکاس وسیعی‌دردنیای‌خارج داشت در بسیاری‌از کشورهاجوانان اردنی ، فلسطینی و جوانان سایر کشورهای عربی به سفارتخانه های اردن در پایتخت های مختلف حمله بردندو بااشغال‌سفارتخانه‌وبه‌اسارت گرفتن دیپلماتهاوتظاهرات‌بسیاست دولت‌اردن اعتراض کردند .

درالجزایر

مغازه ها وکارخانه‌ها وادارات به مدت دوساعت درسراسرالجزایر بسته شد . تا چند هزار کارگر بتوانند در خیابانها رژه بروند و به«انحلال نهضت مقاومت فلسطین» اعتراض کنند .

در تظاهرات عظیم ، خالد احمد عضو جبهه آزادی ملی که مسئول ارتباط نهضت‌های انقلابی‌است‌سخن راند وحمایت بی شائبه الجزایر را از چریکهای فلسطین اعلام کرد . قبل از این بومدین رئیس‌جمهوری طی پیامی به ملك حسین اقدامات اخیراردن را «توطئه‌امپریالیسم و صهیونیسم برای نیل به راه حلی که مخالف حقوق مشروع‌فلسطینی‌ـ هاست» ذکر کرده بود .

۶۰ دانشجوی‌اردنی وعراقی به سفارت‌اردن حمله کرده و سفیر و سایر دیپلماتها رابه‌عنوان‌گروگان باخود بردند . آنها در پیامی برای ملك حسین گفته‌اندرژیم‌نظامی‌اردن باید از میان برداشته شود و یك دولت ملی‌که به مردم‌اردن‌وفلسطین وفادار باشد جای آنرا بگیرد وهمه خائنان که بر ضد مردم میجنگند محاکمه شوند .

* درانگلیس

در حدود صد دانشجو که بیشتر تبعه عراق و سوریه بودند سفارت اردن در لندن را اشغال کردند و پرچم چریك هارا بر فراز آن افراشتند و شعارهای‌ضد اسرائیلی دادند. پلیس برای بیرون کردن آنها وارد عمل شد . چنددانشجوی عرب مجروح شدند اما بالاخره پلیس آنها را کشان کشان به خیابان آورد .

اعتراض کنندگان اقدام خودرا «عمل مقدماتی» برای حمایت از انقلاب فلسطین در برابر رژیم «فاشیستی وجنایتکاراردن‌نامیدند . دراین مدت کارکنان سفارت به طبقه دوم عمارت پناه برده بودند .

* در لبنان

کارگران ودانشجویان اردنی که دیروز بزور سفارت‌اردن در بیروت را اشغال کرده بودند امروز آنجا را تخلیه کردند و تهدید کردند تاوقتی رژیم نظامی در عمان بر سر کار است باعتصاب نشسته دست خواهند زد .

بااین همه عده‌ای از اردنی ها همچنان در سفارت مانده‌اند تا حمایت خودرااز چریکهای‌فلسطینی اعلام کنند . برخی از کارکنان سفارت امروز به سرکاربرگشتند اما عبدالله زریکات سفیر اردن

بقیه در صفحه هفدهم

اطلاعیه ـ دبیرستان دولتی شبانه ادیب

شروع‌تشکیل کلاسهای شبانه خود را از اول مهرماه اعلام میدارد و همه روزه برای کلیه کلاسها ثبت‌نام‌مینماید.
بین‌لاله‌زار وفردوسی‌ـکوی‌اتابك تلفن ۳۳۴۰۱۲ـ۳۳۱۶۰۶
آـ۴۱۰۰۸

دبیرستان آزرم

درسال تحصیلی ۴۹و۵۰برای‌سال چهارم **شیمی صنعتی**ودبیرستان شبانه‌برای سال چهارم **رشته منشی‌گری** دانش‌آموزمیپذیرد.
تلفن ۳۳۴۵۱۹ ـ ۳۳۵۱۱۲

مقام‌محترم‌وزیر آموزش‌وپرورش‌جناب خانم‌دکتر فرخ‌روپارسای

باش تا صبح دولتت بدمد کاین هنوز از نتایج سحر است
اکنون که پرتو انقلاب مقدس روشنگر هر کوی‌و برزن است انجمن خانه ومدرسه دبیرستان دولتی دکتر نصیری برخودمیبالد که‌دراثر گذشت و فداکاری دبیران و کارمندان این‌موسسه‌آموزشی امسال هم چون‌سنوات پیش قبولی صددر صد دانش آموزان کلاس های ششم این دبیرستان چشمگیر هر صاحب نظر گردید.
اما آنچه انجمن را باستحضار این موفقیت حضور عالیجناب و دیگر دانش پروران کشور برانگیخت پیروزی کامل‌این دانش‌آموزان در جنوب شهر است.
لذا اینجانبان افتخار داریم که ضمن اعلام این درخشش بعنوان بهره‌برداری اولیه از نهال انقلاب آموزشی از آنجناب تشکر نموده موفقیت های روزافزون سرکار را در راه بثمر رسانیدن انقلاب مقدس از خدای بزرك آرزو نماید.
آـ۴۱۲۵۰ **انجمن همکاری خانه و مدرسه دبیرستان دولتی دکتر نصیری**

طبق اطلاع حاصله امسال هم مانندسنوات گذشته تعداد قبولی دانش‌آموزان ششم (طبیعی وریاضی) دبیرستان دولتی‌دکتر نصیری **صددرصد** میباشد .

دبیرستان‌دولتی‌شبانه‌دکتر نصیری

در دوره اول و دوم **(ادبی ـ طبیعی ـ ریاضی)** ثبت‌نام‌مینماید .
نشانی ـ انتهای خیابان سینا ـ تلفن ۹۵۷۱۷۴

Duomat®

غلطك همه کاره
خورو‌وودوچرخ ویبراه دتومات
ساخت آلمان غربی
باموتورديزل باقص‌و ۷ اندازه‌مختلف
عالیترین وسیله کوبندگی‌وکانالهای آب ـ فاضل آب ـ برق ـ محوطه‌سازی ـ اطراف راه ـ پی‌های ساختمان ـ پلها واسفالت
نماینده‌انحصاری: **شرکت سهامی تکنوایس** آیزنهاور چهارراه اسکندری شماره ۱۸۸ تلفن ۹۵۰۳۸۹-۹۵۰۳۷۹-۹۵۹۱۲۰

احتمال مداخله نظامی امریکا و اسرائیل

کشتی‌های جنگی امریکا وارد آبهای سوریه و لبنان شدند

در اردن

واشنکتن ـ خبرگزاری فرانسه ـ آسوشیتدپرس ـ یونایتدپرس ـ اوضاع آشفته اردن نگرانی شدیدی در محافل دولتی واشنکتن بوجود آورده است. کاخ سفید واشنکتن احتمال مداخله نظامی امریکا را برای نجات رژیم ملک حسین در زور آزمائی که اکنون بین اردنیها و فلسطینی ها درگرفته کاملا منتفی نمی‌داند.

«زیگلر» سخنگوی پرزیدنت ـ نیکسون ضمن تایید این مطلب که ممکن است امریکا برای حفظ امنیت اتباع خود در اردن، در این کشور مداخله نظامی کند، گفت: عجالتا هیچگونه تصمیمی دراین مورد اتخاذ نشده است. معذلک کاخ سفید چندین بار تاکید کرد که پرزیدنت نیکسون به مسئولیت و تعهداتی که در مورد حفظ جان اتباع امریکائی بعهده دارد کاملا آگاه است.

احتمال مداخله نظامی امریکا در اردن هنگامی قوت گرفت که وزارت دفاع ایالات متحده اعلام داشت واحد های ناوگان اقیانوس اطلس برای تقویت واحد های ناوگان ششم که هم اکنون عازم سواحل لبنان و اسرائیل هستند بحرکت درآمده‌اند.

زیگلر ضمن اظهار نظر درباره اوضاع اردن گفت: ما عقیده‌داریم که اوضاع اردن کاملا جدی است و نسبت بسرنوشت کسانی که به عنوان گروگان در دست کماندو ها هستند سخت نگرانیم. مانقشه های احتمالی زیادی داریم زیرا هر لحظه باید برای مقابله با اوضاع و احوالی که ممکن است پیش بیاید آماده باشیم ولی اکنون نمی توانیم پیش بینی کنیم که چه کاری انجام خواهیم داد. عجالتا تصمیمی در باره مداخله یا عدم مداخله نیرو های امریکائی دراین منطقه اتخاذ نشده‌است.

زیگلر چندین بار تاکید کرد که تشویش و نگرانی اصلی مسئله امنیت اتباع امریکا در اردن‌است.

از زیگلر سئوال شد که اگر سوریه و عراق علیه ملک حسین در اردن مداخله کنند امریکا به کمک اردن خواهد شتافت؟

سخنگوی کاخ‌سفید در پاسخ گفت: امنیت اتباع امریکا در اردن تاحد زیادی به ثبات اوضاع دراین منطقه بستگی دارد.

تاکنون محافل رسمی امریکادر باره امکان مداخله نظامی‌امریکادر اردن رعایت احتیاط راکرده‌اندولی ناظران سیاسی عقیده دارند که تهدید یك مداخله نظامی در اردن کاملا روشن است. امااین‌مداخله چه صورتی خواهد داشت‌هنوزمعلوم نیست.

مداخله میکند

«ملوین‌لرد» وزیر جنك امریکا گفته است که هدف اقدامات فعلی تخلیه اتباع امریکا از اردن است ولی حرکت نیرو های عظیم امریکا بسوی مدیترانه شرقی بسیاری از ناظران سیاسی را باین فکرانداخته است که امریکا در نظر دارداگر رژیم عمان جدا مورد تهدید قرار گیرد درآن کشور مداخله کند.

امروز به ناو هواپیمابر عظیم «نورفولك» فرمان داده شد که بیدرنك با۲۷ هلیکوپتر خودبسوی مدیترانه شرقی و آبهای ساحلی سوریه بحرکت درآمده و بواحد های ناوگان ششم که هم اکنون ۱۷۵ شکاری و بمب‌افکن و یك ناوگان کوچك هلیکوپتردرسواحل اسرائیل و لبنان در اختیار دارد ملحق شود.

از ۴۸ ساعت قبل پرزیدنت نیکسون بسیاری از وزیران و همکاران نزدیك خود بویژه «کی‌سینگر» و «گروه اقدام» را که پس از روی کار آمدن خود تشکیل داده برای مشاوره به کاخ سفید واشنکتن فراخوانده و در باره آخرین تحولات اوضاع درخاور ـ میانه بطور محرمانه باآنها گفتگوو تبادل‌نظر کرده‌است.

خبر مربوط به امکان مداخله نظامی امریکا در اردن در چاپ سوم یکی از روزنامه های‌واشنکتن انتشار یافت. این روزنامه‌نوشت که واشنکتن به دکترین نیکسون که در «گوام» اعلام شد وفادار است و از جنبه بین‌المللی نمی ـ خواهد چه در خاورمیانه‌و چه در نقاط دیگر مداخله کند ولی‌دولت امریکا مصمم است از ملك‌حسین که کمتر احتمال میرود بتواند با اوضاع دشوار فعلی مقابله کند پشتیبانی کند. ولی از چگونگی مداخله امریکا در اردن هیچگونه اطلاعی بدست نیامده است.

سخنگوی وزارت‌امور خارجه امریکا نیز در یك‌مصاحبه‌مطبوعاتی تاکید کرد که تشویش ونگرانی عمده ایالات متحده از جانب‌اتباع امریکائی مقیم اردن و ۳۸ گروگان امریکائی است که از طرف‌جبهه خلق فلسطین بازداشت شده‌اند. ما نقشه هائی برای آزادی آنها تهیه کرده‌ایم و حرکت ناوگان مابسوی مدیترانه شرقی در چهار چوب‌این نقشه ها صورت می‌گیرد.

وی گفت که مداخله نیرو های عراقی و سوریه‌ای در اوضاع‌اردن وضع‌وخیمی بوجود خواهد آورد که دارای عواقب خطرناکی خواهدبود.

سخنگوی وزارت امور خارجه امریکا در باره این سئوال که امریکا چه تصمیمی در پشتیبانی‌از ملك‌حسین دارد یادآور شد که

بقیه در صفحه ۱۷

تهدید چریکها: اگر آمریکا سرباز پیاده کند همه آمریکائیهای مقیم خاورمیانه کشته میشوند

بیروت ـ جبهه خلق برای نجات فلسطین که یك سازمان مارکسیستی است تهدید کرد که اگر نیرو های امریکائی در خاورمیانه پیاده شوند، همه امریکائیان مقیم خاورمیانه را خواهد کشت و همه منافع آمریکا را دراین منطقه زیر ضربه قرار خواهد داد، بطوری که جان هیچ آمریکائی دراین منطقه درامان نخواهدبود.

این جبهه که دست به هواپیماربائی های مکررزده است اخطار کرد: همه جهانیان میدانند که ما میتوانیم تهدید های خودرا بمرحله اجرابگذاریم.

در حال حاضر ۲۶ آمریکائی جزو گروگان هائی هستند که در اختیار چریك ها قرار دارند.

وزارت خارجه آمریکا قبلا اعلام کرده بود برای حفظ جان ورفاه گروگان های آمریکائی و سایرین نقشه هائی تهیه کرده‌است، امااشاره‌ای به حرکت ناو گان‌ششم نکرده بود.

در اعلامیه جبهه خلق با اشاره‌به این مطلب گفته شده است که قرائن حاکیست که امپریالیسم آمریکا آماده پیاده کردن قوابرای اجرای آن کارهائی است که عمال آمریکا دراردن موفق باجرای آن شده‌اند.

جبهه خلق اظهار اطمینان کرد که میتواند ضربه‌های خردکننده به منافع آمریکا در خاورمیانه وارد آورد. مهمترین این منافع تاسیسات نفتی آمریکا میباشد.

۱۴ کشور عربی در مورد مداخله نظامی اخطار کردند

سازمان ملل ـ ملل عرب دیروز علیه «عواقب جدی» هرگونه مداخله اسرائیل یا غرب‌دراردن اخطار کردند و وضع‌اردن‌را مسئله‌ای که به ملل عرب مربوط است اعلام نمودند.

نمایندگان ۱۴ کشور عربی، از جمله سوریه، مصر کویت، مراکش، صبح دیروزبااوتانت دبیر کل‌سازمان‌ملل ملاقات کردندودر اعلامیه‌هائی که بعداتوسط‌نماینده‌سوریه که‌ریاست گروه‌رابعهده‌داردصادر شد گفته شده‌است: بعلت‌اخطارهای‌تلویحی‌محافل حاکمه‌اسرائیل وبرخی دول‌دیگر مبنی برمداخله وضع وخیمی ممکن است بوجود آید. دراعلامیه نامی از «دول‌دیگر» برده‌نشده، اما معلوم است مقصود بطور عمده امریکا می‌باشد.

نقش ترکیه در مداخله احتمالی در اردن

آنکارا ـ رویتر ـ نقش پایگاه امریکائی «این‌چیرلیك» در ترکیه این‌روزها اهمیت سیاسی جدی پیدا کرده است وگزارش میرسد که هواپیما های آمریکائی که برای رژیم ملك حسین اسلحه می آورند دراین پایگاه سوخت‌گیری می کنند.

سخنگوی امریکا از اظهار نظر درباره‌این گزارشها خودداری کرده‌است، اما منابع‌مطلع تاکید می کنند که سلاحهای ارسالی برای‌اردن‌ازراه این‌پایگاه فرستاده میشود وچند هواپیما درسرراه خودبه اردن درآن توقف کرده‌اند.

پایگاه «این‌چیرلیك» در نزدیکی «آدانا» ودر ۵۵۰ کیلومتری شمال عمان قراردارد، توسط امریکا ساخته‌شده ومشترکا توسط امریکا و ترکیه‌اداره می شود. در سال ۱۹۵۸ که امریکا در عمان مداخله کرد نیز ازاین پایگاه استفاده می‌شد.

مقامات ترکیه می گویند همه‌اقدامات امریکائی ها در این‌پایگاه باید به تصویب قبلی مقامات ترکیه رسیده باشد. آنهامی گویندازطرف امریکا تقاضای‌استفاده‌ازاین پایگاه به منظور دیگری‌جز تخلیه گروگانها واتباع‌امریکا نشده‌است.

مقامات امریکائی نیز هرگونه نیت دیگری‌را جزکمك طبی‌و تخلیه گروگانها تکذیب می کنند. اما مسلم است که دراین پایگاه ۲۵ هواپیمای فانتوم همیشه آماده هستند. دولت ترکیه می کوشد بادول عرب اعم از جمهوری یا سلطنتی روابط خوبی‌داشته‌باشد.

اکنون‌در فلسطین این روابط با وضعی‌که پیش آمده گرفتاردشواری‌شده است. امابهرحال ترکیه‌بهمکاری با امریکا برای مداخله درامور خاورمیانه ممکن‌است متهم شود.

همسر ملك حسین از لندن پیوسته باشوهرش در تماس است

پرنسس مونا همسر انگلیسی‌ملك‌حسین دیروز هنگامیکه برای‌خریداز خانه خارج شد چند پلیس او رامحافظت میکردند. در عکس «مونا» و یکی از افراد مراقب او هنگام‌خروج‌از خانه دیده میشوند.
عکس رادیوئی اطلاعات

لندن ـ پرنسس مونا، زن انگلیسی ملك‌حسین‌که درلندن بسر می‌برد از طریق رادیو با شوهرش در عمان تماس دائمی دارد، اما تقاضای او برای بازگشت به عمان، پیوسته با جواب منفی صریح ملك حسین مواجه شده است.

این مطلب را مقامات سفارت اردن خبر دادند. پرنسس«مونا» همراه با خانواده‌اش، زندگی آرامی را در یك خانه که ۲ هزار تومان اجاره شده، می گذراند دولت انگلیس برای او پنج تن محافظ گذاشته است زیرا در روزهای اخیر تلفن‌های دشنام و تهدیدآمیز به منشی پرنسس میشود.

عده‌ای اتومبیل این منشی‌را خراب کرده‌اند، اما پلیس‌معتقد است این کار افرادجداگانه است تا گروهی متشکل.

بعلت وضع جاری در اردن، دولت انگلیس برای سه فرزند ملك حسین که در انگلیس مدرسه میروند نیز محافظ گذاشته است.

پرنس عبدالله۸ساله، فیصل ۷ ساله و پرنسس عالیه یکساله در انگلیس مدرسه میروند.

آنها قبل از آمدن به مدرسه‌با تلفن باپدرشان‌صحبت کرده‌اند و ملك‌حسین به فرزندان خود اطمینان‌داده‌است که وضع‌خوب است و آنهابکوشند درمدرسه شاگردان خوبی باشند. ملك حسین‌پیام‌مشابهی برای‌همسرش فرستاده و از او خواسته است که نگران نباشد.

روحیه ملك‌حسین قوی است

لندن ـ روحیه ملك حسین در جریان حوادث اخیر دچار کوچکترین تزلزلی نشده‌است. این مطلب را پادشاه اردن در تماسی که‌با یك (رادیوآماتور) انگلیسی گرفته‌درمیان گذاشته است.

«لوری مارگولیس» رادیو آماتور انگلیسی که در حومه لندن اقامت‌دارد دیشب بوسیله دستگاه گیرنده و فرستنده‌خود با ملك حسین ارتباط برقرار کرد. آندو مدتی با یکدیگر گفتگو کردند و پس از آن پادشاه اردن به‌طرف خود گفت که خیلی گرفتار است و باید ارتباط را قطع کند.

«مارگولیس» درگذشته چندین‌بار با ملك‌حسین ارتباط رادیوئی داشته است.

تغییر سیاسی

دست بالای ارتش اردن

بیش‌از۷۲ ساعت است که جنك داخلی اردن درسراسر این کشور جریان دارد. در این فاصله‌بسیاری از نقاط مهم و استراتژیك درشهر های «عمان»، «زرقا»و «اربد» دست بدست گشته‌اند و اکنون که جنك میرود وارد چهارمین روز خود شود ارتش در جنك دست بالارا دارد. در حقیقت‌جنك کنونی را چریکها و ژنرال های ارتش به ملك حسین‌تحمیل کردند. چریکها با اقدامات بسیار خشن خود که‌درآنها وجود و قدرت ملك حسین بکلی نادیده گرفته میشد و ژنرال ها که از تحقیر ارتش و تصفیه های پیاپی که بدرخواست چریکها صورت میگرفت رنج میبردند.

چندی پیش وقتی ملك حسین با جیب از واحدهای لژیون عرب که استخوان بندی ارتش اردن است، بازدید میکرد دید که یك پستان بند را به آنتن تانك آویخته‌اند. وقتی‌ملك حسین علت را پرسید، فرمانده تانك جواب داد برای اینکه «ما زنیم» این پاسخ نیشدار برای ملك حسین که‌نیمی از عمر ۳۴ ساله‌خود را در بحرانی‌ترین ایام تاریخ اردن بر آن سلطنت کرده سوزان بود. ارتش مرتب از او میخواست که چریکهای فلسطین را سرکوب کند، زیرا پس از جنك ژوئن ۱۹۶۷، چریکها به نیروی بزرك «مخربی» دراردن‌تبدیل شده‌اند.

ملك حسین تردید داشت و برای‌این‌تردید دلایلی‌داشت.

بیش از نیمی از جمعیت کشور او فلسطینی ها هستند و ضربات چریکهابراسرائیل بر مردم روحیه میداد و عناصری را که از ۲۲سال پیش در اردوگاهها در حال پوسیدن بودندبه‌افرادزنده‌ای بدل کرده بود.

اکنون که‌سرکوبی‌چریك ها آغازشده ملك حسین از کاخ خود برفراز یکی از هفت تپه عمان با اندوه به این«خونریزی .برادر کشی بین اعراب» مینگرد. این ملك حسین بود که‌دربحران های گذشته از این‌خونریزی جلوگیری کرد. اما وقتی چریکها چهار هواپیمای بین‌المللی را ربودند و آنها را منفجر کردند ملك‌حسین اقدام آنان را «مایه ننك جهان عرب» نامید. شاید این آخرین اقدام چریکها بود که کاسه صبر ملك حسین را لبریز کرد.

ملك حسین برای جلوگیری از خونریزی که‌از دوسال پیش آغاز شد آماده شد که کنار برود، اماعبدالناصر بامذاکرات خود او راازاین تصمیم منصرف کرد.

وقتی خبرپیروز زدو خوردهای مکرر به گوش ملك حسین رسید وی در یك کنفرانس مطبوعاتی گفت: من آدمی‌نیستم که آرام‌بمانم این رسالت‌جزئی از من است و من جزئی ازآنم. این مسئله رافیصله و پایان خواهم داد. ملك حسین که بارها از کنارمرگ‌رد شده‌است: سرانجام تصمیم گرفت بنحوی باین وضع پایان دهد. درنتیجه این تصمیم سه روز است که جنك داخلی سهمگینی در اردن درگرفته است که سراسرجهان عرب را تحت تاثیر قرار داده است. و خطر مداخله نظامی خارجی را بوجود آورده است.

ناظران سیاسی اظهارمیکنند درصورتیکه‌راه‌حل سیاسی‌فوری برای پایان دادن جنك داخلی اردن پیدا نشود، جنك تا نابودی یکی از دو طرف ادامه خواهد یافت و باعتقاد همین ناظران طرفی‌که در پایان پیروز خواهدشدارتش‌اردن‌است که‌هم اکنون در جنك دست بالا را دارد.

تلویزیون بلر
جام جهان نما

هنرستان ملی باله ایران
وابسته بوزارت فرهنك و هنر
تااول مهر ماه ۱۳۴۹ همه‌روزه از ساعت ۸ونیم الی ۱۲ و بعد از ظهرها از ساعت ۵الی۷ نامنویسی مینماید.
علاقمندانی که سن آنان ۸تا۱۵ سال باشد میتوانند با ارائه شناسنامه و دو قطعه عکس و گواهی صحت مزاج از پزشك به هنرستان مراجعه و ثبت نام نمایند.
نشانی ـ خیابان ورزنده(خیابان جنوبی امجدیه) تلفن۷۶۴۰۵۶ آ ـ ۳۹۷۵۶

LAMY
Germany
لامی، مجوبترین خودنویس وخودکارجهان

آگهی دعوت از قبول شدگان امتحانات ادواری سازمان امور اداری و استخدامی کشور

اداره کل گمرك برطبق‌مفاد لایحه قانونی استخدام کشوری تعداد ۴۹ نفر کارمند از بین پذیرفته شدگان رشته های تخصصی مالی وساده اداری بترتیب‌تقدم نمرات امتحانی برای خدمت درمناطق ذیل استخدام مینماید:
الف ـ گروه تخصصی مالی.
۱ـ بندرعباس. جاسك وچاه‌بهار ۱۲ نفر
۲ـ سیستان و بلوچستان ۷نفر
۳ـ آذربایجان شرقی و غربی ۲نفر
۴ـ کردستان ۴نفر
۵ـ خوزستان ۸نفر
۶ـ اصفهان ۲نفر
۷ـ نوشهر ۱نفر
ب ـ گروه ساده اداری
۱ـ خوزستان ۳نفر
۲ـ سواحل خلیج فارس ۳نفر
۳ـ چاه‌بهار ۲نفر
۴ـ کرمان ۱نفر
۵ـ آذربایجان شرقی وغربی ۳نفر
۶ـ کردستان ۱نفر
شرایط داوطلبان:
۱ـ داشتن برك پایان خدمت نظام وظیفه یابرك معافیت دائم
۲ـ حداکثر سن ۲۵سال (متولدین تاآخر سال ۱۳۲۴)
۳ـ متدین بیکی از ادیان رسمی کشور باشد.
۴ـ کارمند رسمی دولت یا موسسات وابسته بدولت نباشد.
۵ـ از بین‌گروه ساده اداری سه‌نفر انباردار با قید تضمین استخدام خواهند شد.
شرائط استخدام
۱ـ گذراندن حداکثر شش ماه دوره کارآموزی در تهران ودر این‌مدت بشرط تامین اعتبار ماهانه بگروه تخصصی مالی ۴۰۰۰ریال وگروه ساده‌اداری ۳۰۰۰ ریال کمك‌هزینه پرداخت میشود.
۲ـ درپایان‌دوره کارآموزی بشرط موفقیت کسانیکه‌درگروه تخصصی مالی پذیرفته شده‌اند در گروه ۴و گروه ساده‌اداری در گروه ۲استخدام میشوند.
دارندگان شرایط فوق میتوانند فرم ذیل را تکمیل کرده حداکثر تاتاریخ ۱۵ر۷ر۴۹باپست سفارشی بنشانی‌تهران خیابان داور کاخ‌گمرکات اداره کارگزینی ارسال دارند. بتقاضاهائی که‌پس‌از تاریخ فوق پست شده باشد ترتیب‌اثر داده نخواهدشد.
م‌الف ۶۰۰ اداره کل گمرك
فرم‌درخواست ثبت‌نام
نام خانوادگی نام نام پدر
شماره‌شناسنامه محل صدور شناسنامه تاریخ‌تولد
آخرین مدرك تحصیلی رشته تحصیلی
وضع نظام وظیفه داوطلب خدمت در کدام منطقه (فقط‌یك منطقه) قبول شده گروه تخصصی مالی / گروه ساده اداری
نشانی کامل پستی.
امضاء داوطلب

بزودی‌درسینما
آتلانتیك
فوکس قرن بیستم تقدیم‌میکند
بزرگترین فیلم سال
ژنرال پاتون
PATTON
رنگی ـ بطریقه ۷۰ میلیمتری
برپرده عظیم سینه‌راما
باصدای‌استریوفونیك ۶ باندی
فیلمبرداری شده بطریقه‌جدید
D-150 (R) باشرکت:
جرج سی اسکات
کارل مالدن

تفنگداران دریائی انگلیس وارد قبرس شدند
نیکوزیا ـ پانصد نفر از تفنگداران دریائی انگلیس که در سنگاپور مستقر بودند امروز وارد جزیره قبرس شدند.
مقامات نظامی انگلیس اظهار داشتند که ورود این عده به قبرس با اوضاع بحرانی اردن بی‌ارتباط نیست. از طرف دیگر ناو هواپیمابر «آلبیون» امروز وارد یکی از پایگاه های جنوبی جزیره قبرس شد.
اکنون ناوگان انگلیس دراین‌منطقه بیك مانور بزرگ دریائی دست زده است.
از طرف دیگر هواپیما های نیروی هوائی سلطنتی انگلیس در قبرس بحال آماده‌باش درآمده‌اند تا در صورت لزوم‌برای تخلیه اتباع انگلیس از اردن وارد این کشور شوند.

دکتر داود کاظمی
متخصص جراحی قلب‌وریه‌وعروق (عمومی) با تعیین‌وقت قبلی از بیماران محترم پذیرائی مینماید. تلفن ـ ۸۵۲۱۹۴

اعلامیه سردخانه جهان ـ کرج
چون ممکن است بعلت پربودن ظرفیت سردخانه باغداران‌محترم که میوه‌جات خودرا بمنظور نگهداری بمحل سردخانه جهان در کرج ارسال میدارند بلاتکلیف بمانند لذا بدینوسیله تقاضا میشود قبل از حمل میوه‌جات خود از لحاظ بودن‌جا از سردخانه جهان باتلفن‌های ۲۷۱۲ ـ ۰۵و۲۷۱۱ـ۰۵ کسب اطلاع‌فرمایند.
شرکت سهامی سردخانه جهان
۴ـ۱ آـ۴۱۱۷۲

ساعت‌سلطنتی
FORTIS
فورتیس
اولین‌سازنده ساعت اتوماتیك درجهان
نمایشگاه وتعمیرگاه مرکزی ـ اول‌خیابان نادری
گالری گلشن ـ تلفن ۳۳۴۴۶۸

قلم شما هرچه باشد با جوهر
سوپر کوئینك پارکر
روانتر و زیباتر خواهد نوشت
جوهر کوئینك محتوی ماده سالواکس
سرقلم شما را خودبخود تمیز میکند
برای اطمینان بیشتر جوهر سوپرکوئینك‌با سرپوش پلمپ شده عرضه می‌شود
PARKER Quink
SUPER Quink
PARKER

گردنیاپیس
پیوند آسمانی ....
... و حالا باید گفت تهران به پاریس نزدیکتر شد...!!
با پروازهای مستقیم و بدون توقف تهران ـ پاریس بوسیله جت‌های مدرن هواپیمائی ملی ایران
ساعت ۱۲/۳۴ دقیقه از تهران حرکت کنید
و ساعت ۱۶۰۰ همانروز وارد پاریس شوید
هواپیمائی ملی ایران «هما» با این پیوند آسمانی
استفاده از حداکثر وقت را درکوتاهترین مدت
برای انجام‌کارهای شما میسر ساخته است
پروازهای «هما» همراه با مهمان نوازی گرم و صمیمانه
مخصوص ایرانی در میان صندلیهای راحت جتهای مدرن
هواپیمائی ملی ایران فراموش نشدنی است
تهران ـ استانبول ـ رم ـ ژنو ـ فرانکفورت
هامبورك ـ پاریس ـ لندن ـ بغداد ـ کابل
کراچی ـ بمبئی ـ اصفهان ـ شیراز ـ آبادان
کویت ـ بندرعباس ـ دوحا ـ دهران
دوبی ـ ابوظبی ـ بوشهر ـ اهواز ـ خارك
رشت ـ رامسر ـ لهرابخ ـ رضائیه ـ مشهد
یزد ـ کرمان ـ زاهدان
هواپیمائی ملی ایران ـ هما

صدراعظم افغانستان گفت :

مذاکرات ایران و افغانستان به نتایج مفید رسید

خبرهای روز

تلگرام تبریک شاهنشاه

ازجانب شاهنشاه آریامهر بمناسبت سالروز اعلام استقلال شیلی تلگرام تبریکی برای حضرت ادواردوفری رئیس جمهوری شیلی به سانتیاگو مخابره شد .

شاهنشاه در این پیام تندرستی و شادکامی شخص حضرت رئیس جمهوری و سعادت ملت شیلی را آرزو فرموده‌اند .

والاحضرت شاهدخت شمس به بلژیك میروند

بدعوت اعلیحضرت پادشاه و علیاحضرت ملکه بلژیك ، والاحضرت شاهدخت شمس پهلوی روز سه‌شنبه این‌هفته از پاریس وارد بروکسل میشوند و مدت‌دوروزمیهمان خانواده سلطنتی بلژیك خواهند بود .

والاحضرت درپایان این بازدید بتهران مراجعت می‌کنند .

بازگشت وزیر آموزش و پرورش

وزیر آموزش و پرورش بانو دکتر پارسای دیروز از سفر اروپاوآمریکا به‌تهران‌بازگشت. مسافرت وزیر آموزش‌وپرورش درحدود ۳ هفته طول کشید .

جلسه انجمن ملی خانه های‌فرهنك روستائی

جلسه فوق‌العاده انجمن ملی خانه‌های فرهنك روستائی به ریاست آقای علم وزیردربار شاهنشاهی و نیابت ریاست عالیه انجمن‌وباحضور اعضای شورا در وزارت دربار شاهنشاهی روز پنجشنبه تشکیل شد .

دراین جلسه ابتدا گزارش فعالیت‌های انجام‌شده درزمینه تشکیل خانه های فرهنك روستائی بوسیله اقای ولیان وزیر اصلاحات ارضی‌وتعاون روستائی باطلاع اعضای‌شورا رسید .

دومین کنکور اعزام دانشجو

دیروز متجاوز از سه‌هزار دیپلمه پسر و دختر دردومین کنکور اعزام دانشجو شرکت کردند .

این کنکور دردانشسرایعالی، مدرسه عالی بازرگانی‌و دبیرستان رضاشاه کبیر انجام شد و نتیجهٔ آن تا ۱۵ مهرماه اعلام خواهد شد.

دیپلمه‌ها در زبانهای انگلیسی ، فرانسه‌و آلمانی امتحان دادند .

تلویزیون ملی جایزه گرفت

استانبول - خبرگزاری فرانسه - سلیمان دمیرال نخست‌وزیر ترکیه در جلسه افتتاحیه «اتحادیه رادیو - تلویزیون های آسیا» جوایز بهترین برنامه‌های تلویزیونی را اعطاء کرد .

در این مراسم جایزه‌ویژه «اتحادیه‌رادیو وتلویزیون‌آسیا» بخاطرفیلم «محافظ‌بی‌گناهان» به تلویزیون ملی ایران‌اعطاء شد .

جشن پایان سال تحصیلی دانشکده ستاد

بعدازظهر فردا درپیشگاه شاهنشاه آریامهر جشن‌پایان سال تحصیلی دانشجویان دانشکده ستاد نیرو های مسلح و دانشکده مدیریت امنیت ملی دردانشگاه‌پدافند ملی برگزار میشود .

وزیرخارجه بامداد فردا به‌نیویورك‌میرود

برای شرکت در اجلاسیه مجمع عمومی‌سازمان ملل متحد اردشیرزاهدی‌وزیر خارجه‌بامداد فردا رهسپار نیویورك خواهد شد .

سفر وزیر خارجه پیش‌بینی میشود نزدیك به دو هفته بطول انجامد .

دکترای مهندسی در دانشگاه پهلوی

سخنگوی دانشگاه پهلوی امروز اطلاع داد که آقای دکتر هوشنك نهاوندی‌رئیس این دانشکده پس ازشرکت در پنجمین کنفرانس بین‌المللی دانشگاهها که‌در مونترآل کانادا برگزار گردید و بازدید از چند دانشگاه ایالات متحده وارد شیراز شدند .

این سخنگو افزود که‌در آخرین روز اقامت رئیس دانشگاه پهلوی در ایالات متحده موافقت نامه‌ای دائر برایجاد دوره‌دکترای‌مهندسی در دانشگاه پهلوی با رئیس دانشگاه پنسیلوانیا امضاء گردید .

طبق این موافقت نامه دانشگاه پنسیلوانیا استادان مورد نیاز را برای تکمیل کادر آموزشی دانشکده مهندسی جهت ایجاداین‌دوره در اختیار دانشگاه پهلوی قرار خواهد داد و امتحانات این‌دوره در شیراز مشترکا زیر نظر دانشگاه پهلوی و دانشگاه پنسیلوانیا انجام خواهد گردید .

در انجمن قلم

روز یکشنبه ۲۹ شهریور ساعت هفت بعدازظهر آقای عصار معاون نخست‌وزیر و سرپرست اوقاف درباره‌اوقاف در عصر ما در محل انجمن قلم بولوار الیزابت‌سخنرانی خواهد کرد .

تجدید رسیدگی پرونده‌های‌مالیات

وزارت دارائی امروز طی بخشنامه‌ایکه به کلیه سازمان های مالیاتی کشور ابلاغ شد چگونگی تجدید رسیدگی به پرونده‌های مالیاتی قطعی شده را که در اصلاحیه قانون‌مالیات های مستقیم‌پیش‌بینی شده‌است اعلام کرد .

بموجب ماده ۳۲۱ الحاقی به قانون مالیاتهای مستقیم‌درمورد مالیات بردرآمدهائی‌که تاتاریخ تصویب اصلاحیه قانون بمرحله قطعیت رسیده‌و درمرجع‌دیگری قابل طرح نباشد امکان تجدید رسیدگی در مدت یکسال‌پس‌از تصویب قانون داده شده است. تجدید رسیدگی به ادعای غیر عادلانه بودن مالیات موکول به ارائه دلائل و مدارك کافی و موافقت وزیر دارائی است .

نخست‌وزیر سمینار توان بخشی را گشود

صبح امروز سمینارتوان‌بخشی‌با نطق اقای هویدا افتتاح شد دراین سمینار که‌در سطح جهانی در تهران‌تشکیل شده نماینده کانی از ۲۲ کشورمختلف جهان و ازسازمان های بهداشتی و بین‌المللی‌شرکت دارند.

کنگره پزشکی ایران در سال جاری روی مسئله توان بخشی‌بحث فراوان داشت و سمینار هم‌بدنبال آن تشکیل شد بهمین جهت‌اکثر شخصیت های مشهور جهانی در این سمینار که بانطق آقای‌هویدا آغاز بکار کرد شرکت کردند.

*** رفاه جامعه**

آقای هویدا گفت:

من بار ها درباره اقداماتی که دولت و سازمان های خصوصی در جهت‌رفاه جامعه انجام میدهند اندیشیده‌ام و اعتقاد دارم که‌اجرای هیچیك از برنامه های اجتماعی بدون درنظر گرفتن نیازمندی های معلولین موفق نخواهد بود.

بنظر من برآوردن نیازمندی‌های معلولین ، مخصوصا در زمینه های تعلیم و تربیت ، بهداشت ،آموزش عمومی و حرفه‌ای ،اشتغال ، تامین اجتماعی ، مسکن ، و پیش‌بینی امکان استفاده از اماکن عمومی برای آنان مهمترین وظیفه‌هرجامعه میباشد.

*** برنامه‌ریزی**

آقای هویدا سپس به وظائف دولتها در امر برنامه ریزی برای تجدید فعالیت معلولین اشاره کرد و گفت افراد معلول باید بتوانند همان جائی که ما زندگی میکنیم ازادانه زندگی کنند.

آقای نخست وزیر سپس افزود: مراجعه به آمار معلولین دنیااهمیت موضوع را بیشتر میکندزیراحداقل ۷درصد جمعیت دنیا که معادل با ۲۵۰ میلیون نفر میشوند معلولندو احتیاج به خدمات توان بخشی دارند.

نخست‌وزیر تاکید کرد که اماکن عمومی بایستی امکانات و تسهیلات‌لازم را برای استفاده و آمدورفت آزادانه معلولین فراهم و ترتیبی داده شود که کارگران معلول بتوانند حتی‌الامکان درجوار افراد سالم بکار پردازند و باید توجه داشته باشیم که معلول عضو اجتماع بوده و وظیفه ماست که حقوق وی را تامین و مراعات‌نمائیم.

● بازار کار

بعداز آقای نخست وزیر آقای دکتر مجیدی وزیر کار و امور اجتماعی ضمن تشریح هدف سمینار گفت:

اجرای اصول انقلاب سفید به رهبری خردمندانه‌شاهنشاه آریامهر موجب تحول شگرفی درائر صنعتی شدن و استفاده از تکنولژی جدید در زیر بنای اقتصادی و اجتماعی جامعه ماگردیده است . در این حال توجه دولت به رفاه گروه‌های خاص از یکطرف و تقاضای بازار کار به نیروی فعاله انسانی ازطرف دیگر در سطحی است که‌ناگزیریم ضمن حفاظت و تقویت قدرت‌انسانی موجود با استفاده از روشهای‌توان‌بخشی نسبت به گروه معلولین عموما و تجدید فعالیت افرادی که تمام‌یاقسمتی از قدرت جسمی یا روحی خودرا ضمن کار از دست داده‌اند بالاخص اقدام و بدین‌طریق در راه تامین نیروی انسانی مورد احتیاج کشور و رفاه بیشتر گروه معلولین کوشاباشیم .

در اینجاتوجه کلیه کارفرمایان، مخصوصا صاحبان صنایع و بخش خصوصی را براین نکته معطوف میدارم که بنا به تجارب حاصله استفاده از معلولین در کارگاه‌ها و موسسات ، صرفنظر از جنبه انسانی ، موضوع از نظر انتفاعی نیز متضمن منافع آنان میباشد .

بنمایندگی از جانب شاهنشاه
والاحضرت شاهدخت اشرف در جشن سازمان ملل شرکت میجویند

به فرمان شاهنشاه والاحضرت شاهدخت اشرف پهلوی ریاست هیئت نمایندگی ایران را در بیست‌و پنجمین اجلاس مجمع عمومی سازمان ملل متحدعهده‌دار خواهند بود .

والاحضرت که‌برای همین‌منظور عازم نیویورك شده‌اند حامل پیامی از شاهنشاه‌بمناسبت بیست‌وپنجمین سال تاسیس سازمان ملل متحد هستند و این پیام را در مراسم مخصوصی که با حضور پادشاهان، روسای جمهور و روسای دول بمناسبت گذشت ربع قرن ازتاسیس سازمان ملل متحد برپا میشودایراد خواهند کرد .

والاحضرت که در بیست‌و ششمین اجلاس کمیسیون‌حقوق بشرسازمان ملل متحد بریاست اجلاسیه مذکور برگزیده‌شدند. درمراسم بزرگداشت سازمان ملل‌متحدبنمایندگی ازجانب شاهنشاه شرکت میجویند .

بطوری که‌کسب‌اطلاع شده‌است در مدتی که والاحضرت در جلسات مجمع‌عمومی‌شرکت ندارند ریاست هیئت نمایندگی ایران‌باآقای اردشیر زاهدی وزیر امور خارجه خواهد بودکه‌برای‌شرکت درمجمع عمومی سالانه سازمان ملل به نیویورك خواهد رفت .

وزیر خارجه ایتالیا و همراهان‌پنج‌شنبه عصر از موزه جواهرات‌سلطنتی و بانك مرکزی وعملیات ورزش‌باستانی درباشگاه بانك‌ملی ایران دیدن کردند .
درپایان این دیدار کاظم کاظمینی‌یك قاب خاتم مزین به تمثال شاهنشاه‌را به وزیر خارجه‌ایتالیا اهداء کرد .
عکس کاظم کاظمینی مدیرباشگاه ورزشی بانك‌ملی را هنگام‌آویزان کردن حلقه گل زیبائی برگردن «آلدومورو»نشان میدهد، درمتن عکس عباس نیری مدیرکل اقتصادی وزارت خارجه و جلال عبده سفیر ایران‌در رم‌دیده می شوند .

پایان مذاکرات و دیدار موفقیت‌آمیز وزیرخارجه ایتالیا از تهران
هماهنگی سیاست‌ها ی ایران وایتالیا برای بحران‌های بین‌المللی

***وزیر خارجه ایتالیا از سیاست«صلحجویانه»ایران در خلیج‌فارس تجلیل کرد**

وزیرخارجه ایران :

***مذاکرات باوزیر خارجه ایتالیا سودمندو ثمر بخش بود.**

وزیرخارجه برای ادامه مذاکرات به‌ایتالیا میرود

«الدومورو » وزیرخارجه ایتالیا دیروز از « سیاست صلحجویانه » ایران در خلیج فارس تجلیل کرد.

شخصیت برجسته ایتالیائی از خلیج فارس بعنوان منطقه‌ای که امنیت ، آزادی و دسترسی به‌آب های بین‌المللی در آن برای دنیا اهمیت خاصی دارد یاد کردو نقش ایران را در سیاست های‌بین‌المللی ستود و از ایران بعنوان مهره قدرتمندی در سیاست جهانی سخن گفت.

«مورو » که در پایان دیدار و مذاکرات اقامت ٦۰ ساعته‌درتهران در فرودگاه مهرآباد با خبرنگاران و نمایندگان مطبوعات تهران و مطبوعات ایتالیا و خبرگزاری های بین‌المللی‌سخن میگفت‌اظهارداشت در شرفیابی به پیشگاه شاهنشاه از احاطه معظم‌له‌بر امور بین‌المللی و نظریات‌رهبر ایران در باره‌مسائل جهانی سخت تحت تاثیر قرار گرفته‌است

«مورو » تصمیم راسخ دولت ایتالیا را به توسعه همکاریها با ایران در کلیه زمینه های ممکن از جمله هماهنك ساختن سیاست اعلام کرد.

مورو در پاسخ به پرسش‌خبرنگاران گفت که وی در نهایت دقت به آنچه زاهدی در موردنظریات‌ایران در خلیج فارس ابراز نمود توجه کرده است و بذکر این مسئله پرداخت که برای ایران چه از نظر جغرافیائی و چه از نظرسیاسی خلیج فارس دارای اهمیت خاصی است و امنیت این منطقه درعین حال مورد توجه دنیا میباشد.

اعلامیه مشترك

در اعلامیه مشترکی که نیز در پایان مذاکرات «مورو »درتهران دیشب در تهران و رم‌انتشار یافت از حل صلحجویانه مسئله بحرین بعنوان نمونه بارز حسن نیت‌ایران که موجبات تامین صلح و ثبات خلیج فارس را فراهم آورده یاد شده است و وزیر خارجه ایتالیا مراتب تمجید خودرا نسبت باین موفقیت ابراز داشت .

اعلامیه حاکیست که‌درمذاکرات تهران وزیر خارجه ایران این اعتقاد دولت ایران را که صلح‌و آرامش خلیج فارس از مسئولیت های کشور ها و امارات خلیج - فارس است ابراز و تاکید کرد.

هماهنگی سیاست ها

هماهنگی‌سیاست ها در جهت‌حل مسائل و مشکلات بین‌المللی یکی از جوانب دیدار مورو در تهران بود و دراین زمینه اعلامیه مشترك ایران و ایتالیا میگوید وزیران خارجه دوکشور اراده راسخ دولت های متبوع خودرا برای کوشش مستمر در راه برقراری صلحی عادلانه و پایدار بر اساس موازین و منویات منشور ملل متحد تاکید کردند.

وزیران خارجه دو کشورنگرانی عمیق خودرا از وخامت اوضاع خاورمیانه باتاکید مجدد بر این مسئله که حل مشکل را باید در قالب قطعنامه ۲۲ نوامبر ۱۹٦۷ شورای امنیت یافت ابراز کردند.

ضمن ابراز خوشوقتی ازهمکاری های موجود و امضای قرارداد همکاریهای علمی و فنی ، طرفین ابراز تمایل کردند مذاکرات برای انعقاد موافقت‌نامه های مربوط به استرداد مجرمین و همکاریهای قضائی و موافقت‌نامه‌ای‌برای‌اجتناب از اخذ مالیات های مضاعف هرچه زودتر به نتیجه رسد.

در زمینه اقتصادی و بازرگانی ضمن ابراز خوشوقتی از افزایش حجم مبادلات بازرگانی اظهار امیدواری شد، میزان سرمایه - گزاری ایتالیا در برنامه های اقتصادی عمرانی ایران افزایش یابد . وزیر خارجه ایران دعوت وزیر خارجه ایتالیا رابرای بازدید از ایتالیا و ادامه مذاکرات تهران پذیرفت.

عزیمت از ایران

وزیر خارجه ایتالیا وهمراهان بعد ازظهر امروز پس از دیدار از تاسیسات نفتی در جزیره لاوان و توقف کوتاهی در ابادان خاك ایران راترك گفتند.

شخصیت ایتالیائی صبح دیروز را به دیدار از آثارتاریخی‌اصفهان پرداخت و عصر دیروز به شیراز و دیدنیهای تخت جمشید رفت‌و دیشب در ضیافت شام ناصرصدری استاندار فارس شرکت جست.

«مورو » و همراهان او که با یك هواپیمای چهار موتوره نظامی ایتالیا سفر میکنند امروز صبح از شیراز به جزیره لاوان پرواز کردند.

دیروز مورو و همراهان او را هنگام ترك تهران بسوی اصفهان اردشیر زاهدی وزیر خارجه و مقامات عالیرتبه وزارت خارجه در مهرآباد بگرمی بدرقه کردند.

وزیران خارجه دو کشور در این فرصت در یك کنفرانس مطبوعاتی از نتایج مذاکرات خود اظهار رضایت کردند و آنرا مذاکراتی دوستانه و ثمر بخش قلمدادنمودند.

تشکر «مورو»

در همین فرصت وزیر خارجه ایتالیا از میهمان نوازی گرم دولت ایران و همکار خود آقای زاهدی عمیقانه تشکر کرد و طی گفتگوئی با محمود صالحی مدیر کل‌اطلاعات و مطبوعات وزارت خارجه و ناصر شیرزاد رایزن مطبوعاتی ایران در رم کوشش مقامات وزارت اطلاعات را در پذیرائی از هیئت مطبوعاتی که همراه وی بایران آمده بودند ستود و از حسن نیت مطبوعات تهران نسبت به مناسبات ایران و ایتالیا قدردانی کرد.

شرفیابی «لوس» بحضورشاهنشاه
سیاست تغییر ناپذیر ایران در خلیج فارس

سرویلیام لوس نماینده ویژه و سفیر سیار دولت محافظه‌کاربریتانیا امروز مذاکرات خود را با مقامات سیاسی ایران پیرامون مسائل‌مربوط به خلیج فارس آغاز نمود .

او قبل از ظهر امروز در کاخ سعدآباد افتخار شرفیابی به حضور شاهنشاه را حاصل کرد و سپس با وزیر خارجه ومقامات عالیرتبه‌سیاسی ایران در کاخ وزارت خارجه ملاقات و صرف ناهار نمود .

ملاقات و مذاکرات امروز دیپلمات محافظه‌کار انگلیس که در پایان یك مسافرت حقیقت‌یابی چهار هفته‌ای به کشورها و امارات خلیج فارس‌جمعه شب گذشته به تهران آمد پس از صرف ناهار نیز دنبال شد و انتظار میرود فردا نیز ادامه یابد .

«لوس» روز دوشنبه با امیر عباس هویدا نخست‌وزیر نیز ملاقات و مذاکره خواهد کرد و سه‌شنبه از تهران عزیمت میکند .

اردشیر زاهدی وزیر خارجه‌دیروز در گفتگوی کوتاهی با خبرنگاران هنگام بدرقه وزیر خارجه ایتالیا در مهرآباد گفت که وی هنوز ازمسائلی که «لوس» در گفتگوهای تهران‌مطرح میکند اطلاعی ندارد ولی هیچگونه تغییری درموقعیت‌و سیاست ونظریات ایران نسبت به‌مسائل خلیج فارس و مخالفت باادامه حضور نظامی‌انگلیس دراین منطقه حاصل نگردیده است.

بانزدیك شدن شروع سال تحصیلی

مدرسه و تهیه کیف و کتاب

بچه‌ها خانواده‌ها را سرگرم کرده

سه - چهار روزدیگر با بازشدن مدارس سال تحصیلی ٤۹-۵۰ آغاز میشود . این‌روزها خانواده‌هابشدت سرگرم روبراه کردن وضع بچه‌ها هستند و بیش از همه هیجان و گفتگو برسر مدرسه رفتن بچه‌ها در خانواده هائی است که بچه کوچك آنها قرار است اول مهر راهی مدرسه شود .

ثبت نام مدارس اعم از ملی و دولتی این روزها تقریبا تمام شده ولی با این همه شوق و ذوقی که مردم برای درس خواندن بچه‌های خود دارند هنوز هستند عده‌ای که موفق نشده‌اند نام فرزند خود را در مدرسه‌ای ثبت کنند .

روز های سخت

روز های اخر شهریور و اول مهر که وقت راه انداختن بچه‌ها است برای آندسته از مردم که درآمد ثابت ماهانه در حد کم و متوسط دارند واقعا روز های سختی است چون از یکطرف پرداخت شهریه از طرف دیگر هزینه تهیه کفش و کیف و لباس بچه ها به بودجه عادی خانواده ها تحمیل میشود و تعادل آنرا برهم میزند. بطوریکه اثر آن تا چند ماه بعد نیز محسوس خواهد بود .

در این شرایط برای خانواده های پراولاد مشکل چند برابر شدیدتر و دست و پاگیرتر خواهد بود .

هجوم‌برای خرید

دیروز با استفاده از تعطیل‌هفته مردم به خرید کفش و کیف‌بچه‌ها پرداخته بودند ،بطوریکه در بازار تهران و فروشگاه های شهر ازدحام خریداران در مغازه ها و غرفه های لوازم‌التحریرفروشگاه‌ها بچشم میخورد این ازدحام از امروز که حقوق های کارمندان دولت‌پرداخت میشود بیشتر خواهد شد .

خرازی فروشها و کتاب فروشیها این روزها خود را آماده فروش فوق‌العاده کرده‌اند و بعضی ازآنها با ابتکار مخصوصی کتابهارابسته‌بندی و آماده فروش ساخته‌اند . قیمت نسبتا ارزان و ثابت کتابها برای خانواده‌هاجای‌امیدواری دارد.

روپوش

امسال با تجربه‌ای که خانواده‌ها و متقابلا مسئولان مدارس و خیاطخانه‌ها از وضع روپوش ها داشته‌اند از روز های قبل همه‌دست بکار شده‌اند ، بطوریکه روپوش دوخته و آماده به بازار عرضه‌شده است .

بعضی از مدارس‌نیز مثل گذشته با فروشگاه های مخصوص زد و بند کرده و اولیاء دانش آموزان را برای خرید روپوش از فروشگاه اختصاصی مدرسه راهنمائی‌وتشویق میکنند .

در مورد نوع پارچه روپوش‌نیز سلیقه‌ها عوض شده و تنها از «ارمك» استفاده نمیشود بلکه هر مدرسه بسلیقه‌خود - البته بارعایت مقررات رنك -پارچه های‌مخصوصی انتخاب کرده‌اند که گرانترین آنها «ترگال» است . بنابراین تهیه روپوش باز هم مثل سابق برای خانواده‌ها گران تمام میشود .

کلاس های آمادگی

این روزها بعضی از مدارس‌ملی به پیشواز سال تحصیلی رفته‌اند و برای آماده کردن بچه‌ها بخصوص شاگردان سال های اول دبستان درس را شروع کرده‌اند واز اول مهر کلاس های اینگونه مدارس شروع بکار خواهند کرد .

مدارس ملی‌اکثرا کادرآموزشی خود را تکمیل و آماده تدریس کرده‌اند ولی کادر آموزشی بعضی از مدارس دولتی هنوز تکمیل‌نشده است و نقل و انتقالات و معرفی معلمین به مدارس پایان نپذیرفته است .

کلاسهای آمادگی

امر کنترل شهریه مدارس ملی نیز که از چند روز قبل آغاز شده است عملا بی نتیجه مانده چون مدارس ملی قبل از آغاز اقدامات شدید وزارت آموزش و پرورش ثبت‌نام خود را تمام کرده‌اند وحالا بازرسان فقط میتوانند به نسخه دوم قبوض صادره و دفاتر مالی مدارس مراجعه نمایند چون کاراز کار گذشته و مردم شهریه های گران یا ارزان را پرداخته‌اند .

موضوع روز اززندگی مردم

توقف اتومبیل در پارك‌وی و جردن ممنوع اعلام شد

شهربانی استان‌مرکزطی اطلاعیه‌ای اعلام‌کرد که توقف اتومبیل درجاده های پارك‌وی وجردن‌ممنوع است. متن اطلاعیه شهربانی استان مرکز باین شرح است :

چون توقف اتومبیل ها در جاده های پارك‌وی و جردن مانع حرکت سریع خودروها شده‌وایجاد تراکم و بی‌نظمی در امر عبور ومرور می نماید وازسوی دیگردر هنگام شب بعلت نبودن روشنائی کافی ممکن است منجربه‌تصادفات ناگوارگردد. لذا شهربانی استان مرکز بمنظور تسهیل در رفت‌وآمد وسائط نقلیه و جلوگیری از هرگونه حوادث احتمالی از کلیه رانندگان محترم پایتخت تقاضا می نماید از متوقف نمودن اتومبیل خود در جاده های مذکور خودداری‌نمایند. بدیهی‌است بماموران انتظامی دستور لازم داده شده که با متخلفین برابر مقررات رفتار نمایند . شهربانی استان‌مرکز قبلا ازهمکاری‌و معاضدت‌رانندگان محترم پایتخت در اجرای مقررات راهنمائی و رانندگی صمیمانه‌تشکر مینماید **شهربانی استان مرکز**

در جلسه امروز دادگاه جنائی اصفهان
موضوع رقصیدن خانم میراشرافی با بهمن حکمی تکذیب شد

در جلسه امروز دادگاه جنائی مدافع متهمان قتل بهمن حکمی‌به گفت که در این پرونده تحقیقات اصفهان آقای وکیل زاده وکیل دفاع از موکلین خود ادامه داد و کافی نشده است .

مثلا گفته شده که همسر میراشرافی با بهمن در مجالس رقصیده واز صحنه رقص عکس گرفته شده است من اینجا اعلام می کنم و متعهد می شوم اگر عکسی از خانم میراشرافی با بهمن در حال رقصیدن پیدا شود تمام فرضیات را قبول می کنم .

آقای وکیل زاده ضمن تاکید این موضوع که‌موکلان اومرتکب قتل نشده‌اند و هاشم لهراسبی نیز معاونت قتل را عهده دار نبوده‌است گفت: اگر کیوان میراشرافی‌قاتل بود می توانست از سفر اروپا باز نگردد و یا تفنك خودرا از منزل خارج کند .

این محاکمه ادامه دارد .

پیش بینی هوا

هوای کرانه های دریای مازندران ابری در بعضی نقاط همراه با بارندگی خفیف ، هوای شهرستان های غربی و شهرستان های جنوب شرقی کمی تا قسمتی ابری ، هوای تهران صاف در شب همراه‌با مقداری ابر ، هوای بقیه نقاط ایران صاف که در بعضی ساعات همراه با مقداری ابر و یا غبارآلودپیش بینی‌میشود.

ضمنا درجه حرارت امروز تهران نسبت بروز گذشته تغییر محسوسی نخواهد کرد، گرمترین نقطه در ۲٤ ساعت گذشته اهواز با حداکثر ٤۲ و حداقل ۲۲ درجه خنك - ترین نقطه تربت حیدریه با حداکثر ۲۲ و حداقل ٦ درجه ،هوای‌تهران باحداکثر ۲۵ و حداقل ۱۵ درجه بوده است .

عزیمت به بلغارستان

دکتر کاظم ودیعی رئیس موسسه تحقیقات و آموزش دانشگاه تهران برای شرکت‌در کنفرانس تعاونی به بلغارستان مسافرت کرد.

سخنرانی پرفسورریتر

آقای پرفسورژان رینرزرئیس شورای بین‌المللی توان‌بخشی پس‌فردا در کلوپ روتاری مرکز در باره توانبخش ، سخنرانی می کند .

دنباله اخبار خارجه

ملك حسین آتش‌بس فوری میدهد

قاهره - خبرگزاری فرانسه - رادیو قاهره‌در ساعت‌یك بعدازظهر امروز برنامه عادی خود را قطع کرد واعلام داشت که ملك‌حسین آمادگی خودرا برای صدورفرمان آتش بس‌بژنرال‌محمد صادق‌رئیس ستاد ارتش مصر اطلاع داده است وهر لحظه ممکن است طی یك پیام رادیوئی شخصا بنیروهای‌اردن فرمان آتش‌بس بدهند .

تانکهای سوریه واردارد‌ن‌شدند

بیروت - خبرگزاری فرانسه- روزنامه گوژدر،چاپ‌بیروت گزارش داد که «تانکهای سوریه» امروز سوریه گذشته وارد اردن شده‌اند. با ورود این تانکها ممکن است جنك وارد مرحله جدیدی شود .

امریکا در صورت لزوم بنفع ملك‌حسین وارد جنگ‌میشود

میامی- فلوریدا - آسوشیتدپرس- پرزیدنت نیکسون دیروز به هیئت سردبیران نشریات‌شیکاگو اطلاع داد که اگر سوریه یا عراق به کمك چریك های فلسطین بشتابند آمریکا و یا اسرائیل ممکن‌است برای یاری دادن به ملك حسین پادشاه اردن‌دراین کشور مداخله نظامی کنند .

روزنامه «میامی هرالد» ضمن انتشار این مطلب‌در شماره‌امروز خود نوشته است : نیکسون طی گفتگوئی با سردبیران نشریات چاپ شیکاگودرمورد امکان‌مداخله نظامی آمریکا یا اسرائیل در اردن اخطار کرده و اظهارداشته است گرچه حمایت و حفظ جان امریکائیهای مقیم اردن ممکن‌است بهانه کافی‌جهت مداخله آمریکادر این کشور باشد لکن هدف اصلی حقیقی امریکا در صورت لزوم مداخله نظامی حفظ‌ژیم‌متعادل‌ملك حسین پادشاه‌اردن هاشمی‌خواهد بود .

روزنامه نوشته‌است درصورتی که تسلط چریك ها بدون کمك خارجی به اردن قطعی شود مداخله نظامی اسرائیل در اردن محتمل‌تر است .

روزنامه نوشته است نیکسون درمصاحبه و گفتگوی خود با سردبیران شیکاگو خاطر نشان ساخته است که«تسلط‌شورشیان » براردن‌برای اسرائیل‌یك‌آمر «غیر- قابل قبول» خواهد بود . وامریکا نیز نمی تواند تسلط خارجی ها را براردن تحمل کند .

جوانان عرب و فلسطینی‌ها درلندن سفارت اردن را بعنوان حمایت از نهضت فلسطین اشغال کردند . در عکس جوانان عرب در حالی‌که روی پنجره های سفارت نشسته‌و پرچمهای خودرا از آنهاآویخته‌اند ودر حالیکه افراد پلیس لندن‌آنها را تماشا میکنند دیده میشوند . عکس رادیوئی اطلاعات

ناصر تقاضا کرد طرفین ۲٤ ساعت آتش‌بس بدهند

قاهره- خبرگزاری فرانسه -ناصر رئیس جمهوری مصر طی یك پیام رادیوئی از دولت اردن و چریکها درخواست کرد که بیدرنك برای۲٤ ساعت آتش‌بس اعلام کنند . ناصر در تلگرافهائی که برای ملك حسین ویاسرعرفات فرستاد و متن آن از رادیو قاهره پخش شد تقاضا کرده که طرفین اگر نمی‌توانند آتش بس دائمی بدهند لااقل برای ۲٤ ساعت ازجنك خودداری‌نمایند تاشایدشانسی برای حل بحران بوجود آید .

هزاران‌نفراز مردم‌اردن‌بخارج فرار کردند

بیروت - روزنامه های بیروت در شماره های امروز خود گزارش دادند که بدنبال پیکار های‌خونین بین سربازان اردن و چریکهای فلسطین، هزاران نفر از اردن فرار کرده و وارد خاك لبنان و سوریه شده‌اند.

روزنامه ها در گزارش‌های خود افزوده‌اند فرار این عده عظیم در دسته های بزرك‌صورت میگیرد‌آنها با حالت جنك و گریز و تیراندازی اموال و دارائی خود را رهاکرده و در حالی که فقط ملزومات‌اولیه زندگی را با خود حمل میکنند وارد خاك لبنان و سوریه میشوند . مسافرانی که از اردن آمده‌اند تعریف میکنند که در سراسراردن شدیدترین جنگهاجریان دارد وبر- اثر آن تمام زندگی عادی مردم‌فلج شد .

در پایتخت و شهر های بزرك دیگر تمام مغازه ها بسته‌اند در برخی شهرها که تاکسی ها هنوز کار میکنند نرخ کرایه آنها چند برابر شده و قیمت ارزاق عمومی بسرعت ترقی میکند .

۲ هواپیما را دزدیدند وبه‌ویتنام‌شمالی وکوبا بردند

بانکوك - آسوشیتدپرس - یك آمریکائی دیروز یك هواپیمای‌یك موتوره از نوع هواپیما های سبك وابسته به خطوط هواپیمائی تایلند را ربوده و به خلبان هواپیما دستور داد در خاك ویت‌نام شمالی فرود آید .

یك مقام شرکت هواپیمائی‌تایلندی در این باره گفت : اخبار مربوط به دزدیده‌شدن این هواپیما به کمپانی داده شده امامقامات‌تاکنون از افشای جزئیات و نحوه دزدیده شدن هواپیما خودداری کرده‌اند .

این مقام اضافه کرد وی‌شخصا اطلاعات خیلی‌اندکی در باره‌دزدیده شدن‌این هواپیمادارد و فقط‌میداند که هواپیما در اثنای پرواز عادی خود به ویت‌نام شمالی برده شده و در منطقه‌ای نزدیك مرز لائوس- ویت‌نام شمالی مجبور به فرودآمدن شده است .

وی گفت هواپیما هم‌اکنون در «ناکورن فانوم» قرار دارد و امروز به بانکوك باز خواهد گشت .

بقیه در صحه ۱۹

*** نوراحمداحمدخان اعتمادی ظهر پنجشنبه ناهار رادر پیشگاه شاهنشاه صرف کرد**

● صدراعظم افغانستان‌قول داد پانیز سفری به ایران داشته باشد

آقای نور احمد خان اعتمادی صدراعظم افغانستان درتوقف کوتاه خود درتهران ظهرپنجشنبه‌درمعیت آقای هویدا نخست وزیربحضور شاهنشاه آریامهر شرفیاب شد و ناهار را در حضور معظم‌له صرف کرد و ساعت سه بعدازظهر همان روزدرحالیکه آقای هویدا ازایشان بدرقه بعمل میاورد تهران رابقصد کابل ترك کرد .

تبادل نظر

صدراعظم افغانستان در پای‌پله هواپیما در یك گفتگوی کوتاه با خبرنگاران از شرفیابی بحضور شاهنشاه اظهار خوشنودی فراوان کرد و اظهار داشت در حضور اعلیحضرت مسائل مورد علاقه دو کشور موردتبادل‌نظرمفیدقرارگرفت واز نظرات صائب اعلیحضرت برخوردار شدم .

وی گفت: مانندهمیشه دوکشور برادر تفاهم فراوانی داشته و دارند در این شرفیابی افتخار داشتم که آغازسی‌امین‌سال‌سلطنت‌اعلیحضرت را بحضورشان تبریك عرض کنم .

کنترل شهریه

صدراعظم افغانستان که باتفاق همسرشان و یك هیات نمایندگی افغانی از کنفرانس کشورهای غیر متعهد«لوزاکا» به‌افغانستان بازمی- گشت‌برای‌دیدارازنخست‌وزیرایران و تبادل نظر در مسائل مطروحه‌در کنفرانس و مسائل جهانی توقف کوتاهی در تهران داشت .

آقای نور احمد خان اعتمادی‌از طرف آقای هویدا چندی قبل‌برای یك سفر رسمی بتهران دعوت شد که‌تاکنون تاریخ آن‌تعیین‌نگردیده است. آقای اعتمادی درفرودگاه پیرامون این مسافرت اظهار امیدواری کرد که هرچه زودتر آنرا عملی سازد آقای هویدا باین اظهار امیدواری‌صدراعظم افغانستان اضافه کرد که آقای اعتمادی قول دادند در پائیز آینده سفر رسمی بایران را آغاز کنند، ما درآنموقع میتوانیم با وقت بیشتر مسائل‌مورد علاقه دو کشور را مورد حل‌وفصل قرار دهیم . آقای اعتمادی این قول را تایید نمود و مقارن ساعت سه بعد از ظهر تهران را با هواپیمای افغانی بقصد کابل ترك کرد .

دل لاله زار لاله وار خونین است!

گزارش از : محمد کارتمخوب
عکسها از : رضا نور بختیار

لاله‌زار بیشتر به مردمان عامی و عادی نزدیك است تا آنها که دستشان به دهنشان میرسد

این قاضی دادگاه را به جرم این‌که درلاله‌زار قدم زده است، از کار بی‌کار کردند!

پلنك از قفس گریخت ودرلاله‌زار، کودکی را درید!

در سال ۱۲۸۴ احساس شد که تهران باید بزرك شود، در نتیجه دستور «قلع‌و قمع کردن!»درختان باغ لاله‌زار از طرف ناصرالدین ـ شاه صادر گردید

بیش از ۱۶۰ سال از تهرانی شدن لاله‌زار میگذرد. این‌خیابان که باتهران بزرك‌شده، درسینه‌ی تافته‌ی تهران، خفته‌است وچه‌دل خون!

لاله‌زار بیشتر به مردمان عامی و عادی نزدیك است تا آنها که دستشان به دهنشان میرسد، در حالیکه دیروز، در لاله‌زار جایی برای اینان که امروز در لاله‌زار پلاسند، نبود. چه دیگر گونه شده است لاله‌زار!

در دکه‌ها، بازارها و کوچه پس‌کوچه های لاله‌زار انواع احتیاجات پوشاکی و تزئینی مردم پایتخت را میتوانی بیابی ... دختر و پسر جوان، مرد بازاری، کارگر، زن‌چادری ومرد روحانی ازمشتریان پروپا قرص این شاهرگند.

علاوه برجلب اکثر تهرانی‌ها، لاله‌زار در جلب شهرستانی‌ها نیز موفق بوده، در یك خانواده شهرستانی کمتر کسی است که نام لاله‌زار را نداند واگر گریزی برای تفریح، یا کاری، بتهران بزند کمتر ممکن است، سوغات خود را غیر از لاله‌زار از جای دیگری تهیه کند. چرا که در ذهن یك شهرستانی نام تهران با نام لاله‌زار، آنچنان در آمیخته که گویی تهران بی‌لاله‌زار هیچ است.

نماینده ناپلئون در لاله‌زار

خیابان لاله‌زار ۱۶۰ سال پیش جزئی از باغ بزرگی بود به‌همین نام دلنشین. باغ لاله‌زار محل تفریح وگردش تهران آن زمان بود. تهرانی که بیش از ۳۰هزار نفر جمعیت نداشت و مردم روز های تعطیل خود را اکثر در این باغ بزرك و با صفا میگذراندند.

درباغ لاله‌زار از مهمانان‌خارجی و سفیران کشور های دوست و همسایه نیز پذیرائی میشد. ژنرال «گاردان» ـ فرستاده ناپلئون ـ چند روزی درباغ لاله‌زار بسربرد. فتحعلی شاه ومحمد شاه نیزبرای تفریح به این باغ می‌آمدند، زیرا نزدیکترین و جالب‌ترین گردشگاه آن زمان به ارك سلطنتی،محسوب میشد.

مردم به‌لاله‌زار بیائیدکه ...

در صبح یکی از روز های ۱۲۸۲ هجری قمری جارچیان در تهران براه افتادند که مردم به لاله‌زار بیائید، چیزی دیدنی‌برای شما آورده‌ایم!

مردم از جنوب ارك سلطنتی یعنی محله بازار و چاله حصار محل اقامت خود، با اسب والاغ به لاله‌زار آمدند. بعد از ظهر آن روز قراولان و یساولان باپوق وکرنا درحالیکه سه فیل و یك کرگدن به زنجیر کشیده را در میان داشتند، به لاله‌زار آمدند واین‌حیوانات را به‌تماشاگذاردند.

پلنك از قفس گریخت و ...!

باغ وحش لاله‌زار مدتهاپرقرار بود، تااینکه روزی پلنگی از قفس رها شد وبچه‌ای را درید. پس از این حادثه باغ وحش به محل دیگری انتقال یافت. درسال ۱۲۸۴ احساس شد که تهران باید بزرك شود. در نتیجه دستور قلع وقمع درختان باغ لاله‌زار از طرف ناصرالدین‌شاه صادرگردید ودو خیابان لاله‌زار وسعدی فعلی خود نمود.

خیابان لختی ها!

تا مدتی مردم تهران لاله‌زار و سعدی را خیابان لختی‌ها می‌خواندند. زیرا اثری از درختی‌و برك سبزی در آن دیده نمیشد. (به روایت دیگر سبب این نامگذاری، لخت کردن عابرین بوسیله راهزنان بوده است!)

ازاوائل مشروطه خیابان‌لاله‌زار دیگر شد. در ان کلوب لاله‌زار ساخته شد. این کلوب محل تجمع مشروطه‌خواهان‌وروشنفکران آن زمان بود. از انجا که در کلوب لاله‌زار تقریبا فرنگی‌مآبانه رفتار میشد، روحانیون حکم بر بستن آن دادند.

درلاله‌زار مدتی بعدگراند هتل که اولین هتل ایرانی بود، ساخته شد. در سالن گراند هتل، عارف شاعر، نویسنده و آهنگساز نامی کنسرت های متعددی داد وعشقی نمایشنامه هائی بروی صحنه‌آورد. گراند هتل نیز محل تجمع فرنك رفتگان، مشروطه خواهان و روشنفکران بود وزنان حق ورود به‌آن را نداشتند.

واگون اسبی در لاله‌زار

وسیله رفت وآمد لاله‌زار آن روز خطی بود که روی آن یك واگن اسبی حرکت میکرد. مردم برای سوار شدن به این واگن‌ها پنج شاهی میپرداختند. رفت وآمد پیاده‌ها در لاله‌زار از قانون جالبی پیروی میکرد. خیابان به‌دوقسمت تقسیم میشد دریك پیاده‌رو مردان درحرکت بودند ودر پیاده‌روی دیگر زنان!

آمد و رفت زنان در لاله‌زار تنها تاقبل از غروب آفتاب مجاز بود. خانم «بنجامین» ـ یك .ن جهانگرد ـ درباره لاله‌زار چنین نوشته است:

«اسم این خیابان باغ «لاله‌زار است، اما یك برك «سبز هم در آن ندیدم! از «ساعت ۵ بعد از ظهر به بعد «مردان برای گردش به‌این «خیابان می‌آیند. عبور و «مرور زنها بهنگام عصر از «این خیابان ممنوع است. «فقط گاهگاهی قفسی متحرك «که با اسب حرکت میکند «از این خیابان میگذرد که «چند مرغ سیاه بزرك از «درون این قفس نموداراست. «این قفس تراموای اسبی و «آن مرغها زنان انقلابی «تهران هستند که برخلاف «مقررات، بااین تدبیر در «ساعات عصر از منطقه‌ممنوعه «عبور میکنند!»

لاله‌زار برای لافیدهای‌ولنگار!

مردان متنفذ آن روزگار، حق قدم زدن در لاله‌زار را نداشتند. زیرا مردم میگفتند، این خیابان محل تفریح مردان بی‌قید است. تاکید دردادن این نسبت به‌لاله‌زار تا بجا بود که قاضی دادگاهی را به جرم این که در لاله‌زار قدم زده است، از کار بی‌کارکردند! لاله‌زار و ماجرا های شنیدنی و خواندنی‌اش زیاد است واین‌نوشته را مجال شرح تمامی آنها نه.

بتو چه که میخواهم مالم رو آتیش بزنم؟!

در لاله‌زار امروز، دیگر زنان در قرنطینه نیستند. درکوچه‌ها و بازارهای لاله‌زار هرگاه قدم بگذاری، انگار بازار مکاره شام را جلوی چشم داری. اگر در لاله‌زار بگوش شنیدی و چشمت دید که مردی به خود ناسزا می‌گوید در شگفتی فرو مرو! ... این مرد فروشنده است و برای جلب مشتری چنین تبلیغ میکند:

ـ عجب آدمیه! به من میگه مردیکه! مردیکه، توئی به‌توجه که من، جنسمو ارزون میدم، من پدر سوخته شاید بخوام همه‌رو بسوزونم ... آقا، خانم، بیاجراج واقعی اینجاست!

لاله‌زار یك شهراست وگذشته از کوچه‌هایش به تنهائی ۱۲۰ فروشگاه منسوجات، ۶۷فروشگاه پوشاك، ۶۵ جواهر فروشی، ۵۰ الکتریکی، ۸ کافه رستوران، ۴ کلوب تفریحات سالم، ۲۴ اغذیه فروشی، ۵ میز روزنامه فروشی، ۸ بانك، ۶ کافه ساز و ضربی، ۱۳ سینما، ۴تماشاخانه، ۲ مسجد و یك قصابی دارد. در لاله‌زار علاوه براینها دوزندگی، آرایشگاه، فروشگاههای کیف و کفش نیز فراوان است

گشت‌وگذاری درتماشاخانه‌ها

تئاتر در لاله‌زار گونه‌ای دیگر دارد. در روی صحنه تئاتر های لاله‌زارکسی در انتظار گودونیست، زیرا تماشائیش نه گودو را می‌شناسد ونه تاب انتظارکشنده‌اش را دارد! این مرد نجیب سرگذر که دست زن وبچه‌اش را میگیرد تا به تماشاخانه بیاوردشان، نه اهل تفاخر است و نه تخرخر روشنفکرانه، او فقط در این‌فکر است که پس از تماشا، سیل اعتراض عیال و بچه‌ها به طرفش سرازیر نشود که بابا اینهم شد تماشاخانه که ما را آوردی؟! مساله‌ی مهم در تئاترهای لاله‌زاری القاء فکری در تماشائیان نیست. کوشش کارگردان و هنرپیشه‌در صحنه این تئاترها سرگرم کردن وخوشحال کردن تماشائی است.

تماشائی تئاتر لاله‌زاری، درروز، ساعتها کار میکند. چه اوبیشتر از قشر زحمتکش جامعه ما است و آنقدر خسته میشود که حال پذیرش گنده‌گوئیهای روشنفکرانه را نداشته باشد! او تنها موقعی از رفتن به تماشاخانه راضی‌خواهد بود که موج رضایت را درچشمان کوچکترین فرزندش حس کند. این رضایتمندی لحظه‌ای به اوج میرسد که کودك کوچکش با شیرین زبانی بگوید:

«بابا دیدی؟...»

سینما در لاله‌زار بخصوص در جنوب این خیابان محل هرزشدن گوشها، چشمها و اندیشه های جوان‌است چه نود درصدمشتریان سینما های این خیابان را بچه‌ها وکارگران جوان تشکیل میدهند. واضح است، کارگر جوان معتاد به سینما که بیشتر حقوق خود را دربست در اختیار سینماهای‌لاله‌زار میگذارد، آمده تا بایك بلیط دو یا سه فیلم ببیند. اوساندویچ سه ریالی میخورد وگاه تادیروقت گرسنه میماند، چراکه هر چه بگذرد، ساندویچ لاله‌زار ارزان بهاتر میشود! او تنها افتخارش اینست که صبح شنبه در برابر شاگرد دکان روبرو ـ که به توصیه استادش جای سینمارفتن به حمام و سلمانی رفته است. ـ سینه سپر کند که بله آرتیسته چنین و چنان کرد!

او خلف عشقی وعارف است‌که این چنین در ابتذال سینما های لاله‌زار زندگی می‌بازد وچه‌بدست می‌آورد؟...

نه! لاله‌زار را نمیتوانی در این سطرها جای دهی ... هرچه‌بگویی کم گفته‌ای واگر دراین گزارش، نشانی از کافه‌های ساز و ضربی ندیدی، بگذرکه این کافه ها خود دنیای دیگری دارند و باید در چهارچوب گزارشی دیگر از آنها، سخن گفت.

لاله‌زار، از «لاله» تنها نامش را دارد و روزگاری اینجا پراز گل بودوپرندگان ...امروز، پرنده را فقط در پشت ویترین مغازه‌های لاله‌زار می‌توان یافت.

برصحنه‌تئاترهای لاله‌زار کسی درانتظار گودو نیست!

بچه ها شبها را دوست دارند. آنها در لاله‌زار برابر سینماهای بی‌شمارش هرز میروند.

گریه نکن زار زار فردا میریم لاله‌زار

گریه نکن زارزار ـ فردامیریم لاله‌زار ـمیفروشمت چارزار!

سابقا بچه ها که گریه میکردند، مادر ها، این شعر را برایشان میخواندند. شاید هم بچه ها برای همین گریه میکردند!

امروز کسی برای لاله‌زار گریه نمی‌کند، حال آنکه امروز باید گریست. چون این لاله‌زار است که مرده است، و در دل‌آن، «این سوسن است که میخواند!»

تماشاخانه های لاله‌زار، باهم قراردادی امضاء کرده‌اند که هنرپیشه ها و خواننده های یکدیگر را قر نزنند، و هیچ تماشاخانه‌ای، همزمان با تماشاخانه‌دیگر از هنرمندان ان استفاده نکند.

وارد کدام تماشاخانه لاله‌زار میخواهید بشوید و تاپاسی از شب، بابرنامه های سرگرم کننده‌اش‌سرگرم بمانید؟ شما که از تماشاخانهٔ بزرگی که لاله‌زار نام‌دارد غافل مانده‌اید؟

لاله‌زار خود به تنهائی تماشاخانهٔ‌ایست بزرك، بابازیگران بسیار، که هرکدام نقش خود را بامهارت خاص بازی میکنند.

برنامهٔ آکروبات و عملیات محیرالعقول ردشدن‌از لابلای جمعیت را تماشا می‌کنید، یا نمایشنامهٔ آموزنده و اخلاقی متلك گفتن جوان ولگرد را به «ناموس» حسین‌آقا که برای خرید حلقهٔ نامزدی به لاله‌زار آمده؟

مجسمهٔ کوچك آن گارسن را دیده‌اید، که‌سالهای سال است، پشت ویترین یکی از مشروب‌فروشی‌های لاله‌زار، سرش را به مردم تکان میدهد و آنها رادعوت می‌کند؟ بفرمائید داخل؟!

همین عروسك، سالها قبل مردم را از نقاط دور شهر به لاله‌زار می‌کشید. چون هیچکس باور نمیکرد که عروسکی، مرتب‌سرش را تکان بدهد وچشمهایش را بچرخاند!

خدایش بیامرزد. این مجسمه چقدر شبیه مرحوم تفکری است. وقتی بمب خندهٔ لاله‌زار مرد، همهٔ‌آنها که شب‌ها در تئاتر تفکری، از خنده ریسه رفته بودند، گریه کردند. خدا بیامرزد تفکری را ـ خدا رحمت کند پرخیده را عبدالله محمدی را ... وتئاتر های لاله‌زار چه هنرمندانی بخود دیده‌اند.

تبریکات

سرکار علیه‌خانم ثریا بدیع‌مسعود

انتخاب بجا وشایسته سرکار را بنمایندگی انجمن‌شهرستان بهشهر صمیمانه تبریك عرض مینماید.

نور : محسن عبدی
آ ـ ۴۰۸۷۴

دوست ارجمند آقای مهندس رستم‌پارکی

دوستان مزدیسنان انتصاب جنابعالی را به‌مدیریت کل‌وزارت کار و امور اجتماعی تبریك گفته و پیروزی روزافزونتان را آرزودارند

مهندس جمشیدی، هرمز زارع، مهندس فروتن، اسفندیار ماوندادی، هوشنك سیروسی، گشتاسب بختیان، اردشیر بردبار، دکتر جمشیدی، خداداد بردبار، دکتر دهناد، دکتر خرمی، دکتر زارع، رستم‌فولادی، رستم‌سروش، مهندس سلامت، رستم‌سهراب، مهندس بیژن زارع، مهندس فریدونی شاهرخ‌کیان‌پور، دکتر لهراسب، مهندس هرمزدیاری، ایرج کیان‌پور، مهندس فریبرززارع، خداداد لهراسب، مهندس کاجیان، مهندس رادپور، خدامراد کامران، دکتر پرورش، دکتر نیکفر، مهندس یادگارجم،فریبرز گوهرریزی، کیخسرو فریدونی، بهمن کوه‌بنانی، پرویز گودرزیان، شاهرخ‌لهراسب شاهجهان‌دهموبد، اسفندیار آریانی، خسروی
آ ـ ۱۸۵۲۱

انتخاب شایسته آقای حاج‌مهدی طائب‌پوررابه نمایندگی‌انجمن شهرری از طرف قهرمانان وورزشکاران باشگاه ورزشی‌شیرخدا تبریك عرض مینمایم.

مدیرباشگاه ورزشی شیرخدا ـ اصغر شیرخدا
آ ـ ۱۸۵۵۱

جناب آقای دکتر نصرت‌اله بهتاش

انتخاب شایسته جنابعالی رابنمایندگی انجمن شهرستان‌شمیران از صمیم قلب تبریك عرض نموده موفقیت آنجناب را در راه خدمت به شاهنشاه آریامهر و میهن عزیز از خداوند بزرك مسئلت مینمایم.

دکتر فیض‌پور
آ ـ ۱۸۵۶۳

جناب آقای علی‌اصغر سهرابیان

انتخاب شایسته شمارا بنمایندگی انجمن شهرستان شمیران تبریك عرض نموده موفقیت جنابعالی را خواستاریم.

اکبری، صفائی، ذوالفقاری، گلدست، کولج
آ ـ ۴۱۰۶۲

آقایان علی‌اصغر سهرابیان و محمود فلاح

انتخاب شایسته وبجای آنجنابان رابنمایندگی انجمن شهرستان شمیران تبریك عرض نموده و موفقیتتان را در راه خدمت‌بمیهن عزیز و مردم صمیمانه آرزومندیم.

ازط ف کارکنان وکارمندان آموزشگاه سپها ایتالیائیها
ماهر
آ ـ ۴۰۵۰۴

جناب آقای محمد یوسف مقصودی

انتخاب شایسته وبجای جنابعالی رابنمایندگی انجمن شهرستان شاهی صمیمانه تبریك میگویم.

تهران : حسین هادوی
آ ـ ۴۰۱۵۲

آگهی حراج

مقداری‌اثاثه‌ولوازم مستعمل و فرسوده از قبیل‌ترانسفورماتور۶ هزار و پانصد ولت و سکسیونر سه فاز، کابل روغنی، میزو صندلی فلزی و چوبی وغیره واقع درانبار ضرابخانه بانك‌مرکزی ایران به معرض حراج گذارده میشود. طالبین می توانند تا تاریخ۲۰ مهرماه همه روزه به غیر از ایام تعطیل از ساعت۸ تا ۱۴ برای مشاهده لوازم مزبور به ضرابخانه بانك مرکزی ایران واقع در خیابان سلطنت آباد مراجعه نمایند.

حراج از روز ۲۵ مهرماه بین ساعت ۱۵ تا ۱۸ انجام خواهد شد. کلیه عوارض، مالیات و هزینه حمل اشیاء خریداری شده به خارج از محوطه صرابخانه به عهده خریدار است. وجه کلیه اشیاء خریداری شده از بانك نقدا دریافت خواهد شد.

بانك مرکزی ایران
آ ـ ۴۰۸۰۰
۱ـ۲

بخاری ارج
نفت‌سوز و گازسوز
باقدرت حرارتی
از ۴۰۰۰ تا ۲۲۰۰۰ کیلوکالری درساعت

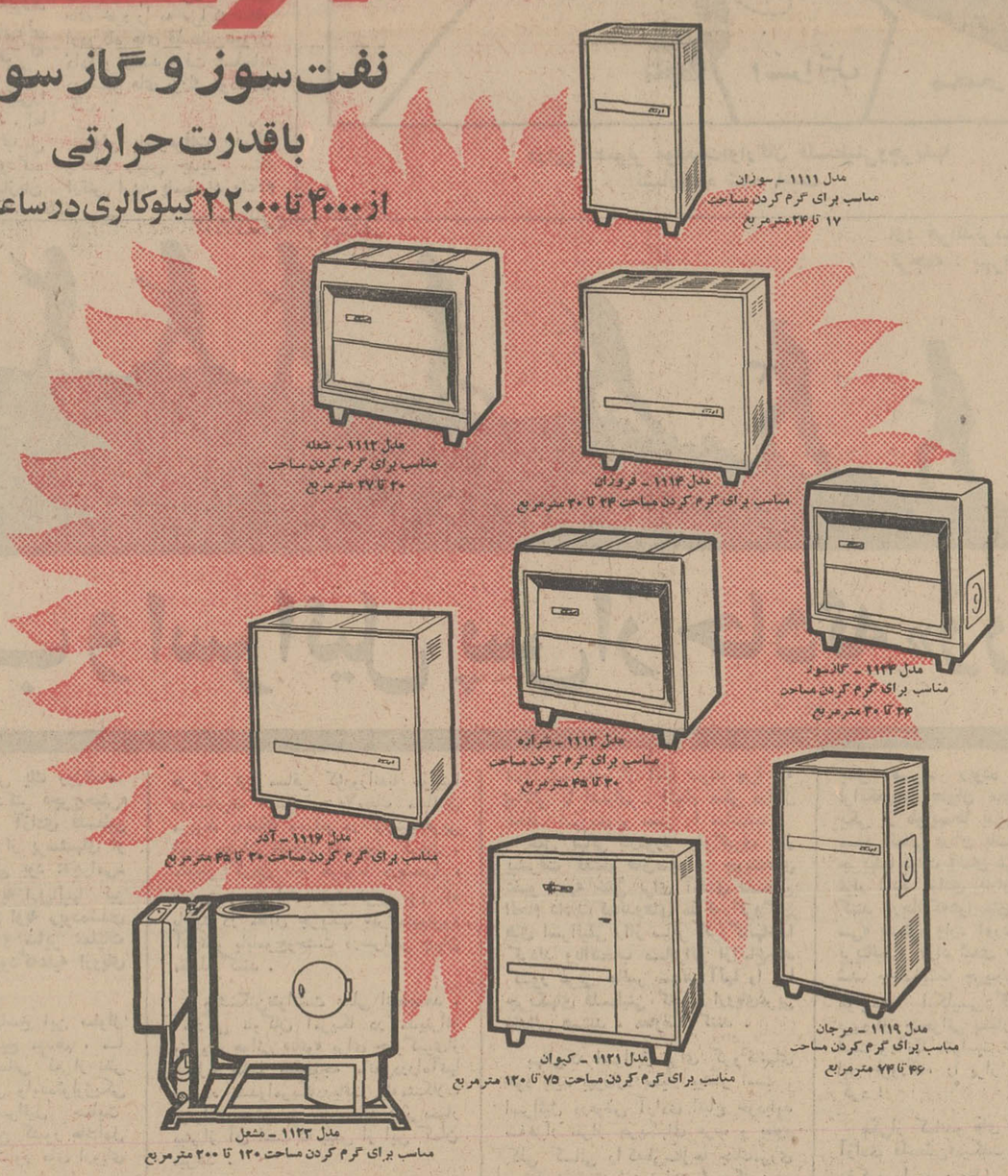

زیبا پرحرارت کم‌مصرف
زمستان گرم و مطبوع در پناه بخاری ارج

گزارش از خبرگزاری فرانسه

اردن در میان آتش و خون

قطعی ترین نبرد اردن برای تعیین سرنوشت

نبرد های پراکنده بین نیرو های دولتی اردن و فدائیان فلسطین که از اوایل تابستان سال جاری آغاز شده اکنون بصورت یك جنك داخلی درآمده و سراسر خاك اردن به صحنه پیکار خونینی تبدیل شده‌است . ملك حسین از آغاز بحران کوشش خود را بکار برد تا از برخورد های مسلحانه بین نیرو های دو طرف جلوگیری کند ولی روش سازمانهای افراطی مقاومت فلسطین تمام نقشه های او را برای حل مسالمت آمیز اختلافات موجود نقش برآب کرد .

در این میان طرفداران جرج حبش رهبر جبهه خلق برای آزادی فلسطین بااقدام به هواپیمادزدی وحمله بواحد های ارتش اردن دامنه بحران را بیش ازپیش گسترش داد و کاربجائی رسید که رهبران این سازمان «اربید» دومین شهر بزرك اردن و مناطق شمالی این کشور را «مناطق آزاد شده» اعلام داشتند .

دو راه

پادشاه اردن دیگرچاره‌ای نداشت جز آنکه از دو راه یکی را انتخاب کند. یا آنکه از مقام سلطنت کناره گیری کند و یادربرابر سازمانهای فلسطین روش خشن تری در پیش گیرد و از قدرت و اختیارات خود برای برقراری نظم و آرامش در داخل کشور حداکثر استفاده را بکند .

شك نیست که سازمانهای فلسطین پس از جنك شش روزه ژوئن کشوری در داخل کشور دیگر در اردن بوجود آورده و خود رااز قیدقوانین اردن رها ساخته بودند. بازهم ملك حسین برای جلوگیری از خونریزی دندان روی جگر گذاشته و میکوشید به هر ترتیبی که باشد با سازمان های فلسطین کنار بیاید . این روش اکثریت فرمانده های نظامی را که مورداهانت فلسطینی‌ها قرار گرفته بودند بشدت ناراضی کرده بودولی ملك حسین بامحبوبیتی که درمیان افراد و افسران ارتش دارد فرمانده های ناراضی‌را به‌آرامش دعوت میکرد . اما حوادث اخیر وبویژه تبدیل صحرای «زرقا» به «فرودگاه انقلاب»ومخالفت‌شدیدسازمان های افراطی با ارتش اردن عرصه را به‌پادشاه اردن تنك کرد تاجائی که در آخرین مصاحبه‌خودباخبرنگارروزنامه «فیگارو» گفت :

«این وضع نمی‌تواندادامه پیدا کند . هرروز که می‌گذرد کشوربیشتر درگرداب خطر غوطه‌ور میشود . ما باید یا در صلح بسر بریم و یا به جنك تن در دهیم . فدائیان باید قراردادهائی را که با دولت اردن امضاء کرده‌اند محترم شمارند ،در غیر اینصورت مسئولیت‌نتایج آن را بعهده بگیرند .»

هنوز چند ساعت از این مصاحبه نگذشته بود که پادشاه‌اردن‌استعفای‌عبدالمنعم الرفاعی راپذیرفت‌و یك‌دولت نظامی بریاست ژنرال«محمد داود» روی کار آورد .

دولت جدید که از دوازده افسر ارشد تشکیل میشود بلافاصله در سراسر کشور مقررات حکومت نظامی‌اعلام کرد و مارشال «حابص ـ المجالی » یکی از افسران باوفای ملك حسین را به فرماندهی کل قوا و ریاست ستاد ارتش برگزید .

تاقبل‌از حوادث ژوئن‌سال جاری ژنرال شریف ناصر عموی ملك‌حسین پست فرماندهی کل نیرو های‌اردن را بعهده داشت ولی در آن هنگام باصرار سازمانهای فلسطین پادشاه اردن ناصر شریف را ازمقام خود بر کنار کرد و شخصا فرماندهی کل قوا را بعهده گرفت .مارشال «حابص مجالی » بلافاصله پس‌از آنکه فرماندهی کل نیرو های مسلح اردن را به دست گرفت اعلام‌داشت که نخستین وظیفه وی برقراری نظم و آرامش در سراسر کشور است و به«عناصر خرابکار» اجازه نخواهد داد امنیت اردن را مختل سازند.

مارشال «مجالی » ضمنابه فدائیان و چریکهای مسلح فلسطین اخطار کرد که‌سلاح های خود را به مراکز ستاد اردوگاه های فلسطین‌تحویل داده و ازآمد ورفت مسلحانه در شهر های بزرك خودداری کنند .

ولی یاسرعرفات بیدرنك باخطار رئیس جدید ستاد ارتش اردن پاسخداد واعلام داشت که کماندوهای فلسطین هرگز اسلحه خود را به زمین نخواهند گذاشت و بلافاصله بواحد های فدائیان فرمان آماده‌باش داده شد .

ضمنا کمیته مرکزی‌مقاومت فلسطین در یك جلسه‌فوق ـ العاده یاسرعرفات را به فرماندهی کل نیرو های انقلاب برگزید و باین‌ترتیب دوطرف در برابر یکدیگر به صف‌آرائی پرداختند .

هنوز بیست‌و چهار ساعت از تشکیل دولت نظامی نگذشته بود که جنك بین نیروهای مسلح‌اردن و کماندو های فلسطین آغاز شد .

سحرگاه روزپنجشنبه‌دفتر سازمان‌الفتح دربیروت اعلام داشت که ملك‌حسین شخصا بواحد های زرهی اردن‌دستور منهدم‌ساختن کلیه پایگاه‌های فلسطینی‌ها را صادر کرده و توپخانه سنگین «الفتح» راه را بروی این واحدها بسته است .

درحالیکه ستاد فرماندهی نیروهای مسلح اردن «عناصر خرابکار» رابه‌حمله به مرکز ستاد ارتش اردن متهم کرده اعلام داشت که ارتش‌باهمه توانائی عناصر آشوب‌طلب را سرکوب خواهد کرد .

مداخله عراق و سوریه

باین ترتیب‌جنك داخلی که از مدتها قبل کشور طوفان زده اردن راتهدید میکردبا همه مظاهر شوم و مصائب وحشتناکی که بدنبال‌خواهد داشت این قسمت از جهان آشفته عرب را در برگرفت. بعیدنیست که بامداخله کشور های عربی دیگر به ویژه پانزده هزار سرباز عراقی که در اردن مستقر هستند دامنه نبرد بیش ازپیش گسترش پیدا کند .

عراق‌وسوریه تاکنون‌پشتیبانی خود را از سازمان های چریکی اعلام داشته و اخطار کرده‌اند که در صورت‌لزوم دوش بدوش فدائیان‌فلسطین وارد نبرد خواهند شد . این تشتت و اختلاف‌نظر بین‌دولت های عربی مهمترین عامل طولانی شدن بحران درمنطقه عربی خاورمیانه است .

آنها حتی در بحرانی‌ترین روزهای تاریخ جهان عرب و در حالیکه رسما بااسرائیل در حال جنك هستند نمی ـ توانید اختلافات خود راازراه های مسالمت‌آمیزحل کنند. درچنین شرایطی اسرائیل‌بی گمان حداکثر استفاده را برای تقویت موقعیت سیاسی و نظامی خود خواهد کرد .

«گلدامایر» نخست‌وزیر اسرائیل اکنون برای شرکت در مذاکرات مجمع عمومی سازمان ملل متحد و مذاکره با پرزیدنت‌نیکسون در واشنگتن بسر می‌برد .وی در چنین شرایط بحرانی به آسانی‌خواهد توانست‌موافقت رئیس جمهوری امریکا رابه تحویل هواپیماهای جت‌فانتوم و مواد جنگی جدید به‌ارتش اسرائیل جلب کند .

ملك حسین پادشاه اردن و گروهی از واحدهای‌ارتش اردن ضمن تیراندازی

مسائل روز و همسران جهان

از: نیوزویك

ترجمه: شاهین شهیدی

کماندوها، فلسطینی‌ها را از جهان عرب جدا کردند!

باهر معیاری که بخواهیم وضع امروز خاورمیانه عربی را تحت سنجش و بررسی قرار دهیم باید کماندوهای عرب را بعنوان عاملی قابل ملاحظه بشمار آورد زیرا «انقرب فلسطین» نامی که‌طرفداران نهضت های چریکی به‌ان داده‌اند هرچند از نظر نظامی در جنك با اسرائیل نمیتواند به‌پیروزی رسد امابهرصورت موی دماغ اسرائیلی هاست .

آنچه کماندوها بعنوان آرزو و هدف‌غائی خود در نظر دارند جزء «بدست‌اوردن وحفظ» بخشی از خاك وطن آنها که تحت اشغال اسرائیل آمده نیست . آنها برای رسیدن به این هدف هرگونه‌عملی را مجاز میدانند و حتی هنگامی که خبرنگاران خارجی را برای‌دیدن عملیات تهاجمی خود دعوت‌میکنند کوچکترین تغییری در نقشه های قبلی نداده با خشونتی که لازم میدانند عمل میکنند و به‌تلفات کوچکترین اهمیتی نمیدهند .یکی از رهبران کماندوهای عرب‌به‌رئیس هیئت نمایندگی نیوزویك‌درپیروت گفت : «دفاع‌اسرائیل را بسادگی نمیتوان درهم شکست . مابرای انجام عملیات نظامی معمولا بسیار کشته میدهیم . »

پان‌عربیسم

سه‌سال پیش استراتژی اعراب برمبنای همکاری نزدیك با لشکریان دولتهای مختلف‌عرب‌بود ولی امروزه مطابق گفته یکی از نزدیکان یاسر عرفات ، بیش از۷۰ درصد فدائیان در نبرد با اردنیها و لبنانیها شرکت‌میکنند و باوجود اعتقادی که به‌پان عربیسم دارند همه با حکومتهای عرب روابطی دوستانه بوجود نیاورده‌اند . عراق در همه مورد ظاهراازآنهاپشتیبانی میکند ولی در خاك خود اجازه نمیدهد که آنان دست به عملیات چریکی بزنند و سوریه نیزبرغم حمایت زبانی کمك قابل توجهی به‌آنها نمیکند .

حتی قاهره که کماندوها درمراحل اولیه گمان میبردندمیتواند«هانوی» برای انقلاب آنها باشد اخیرا۵۰۰ تن از فلسطینی‌ها را ـ که‌بیشتر آنها اعضاء جبهه خلق‌برای‌آزادی فلسطین هستند ـ بعنوان « عناصر نامطلوب» شناخت وآنها رابیرون کرد .

اگر به وعده‌هائی که کماندوها در سه‌سال پیش دادند دقت کنیم متوجه میشویم که‌آنهانتوانسته‌اند وعده‌های خود را عملی سازندچرا که برخلاف ادعای ایشان ، جنك هفده ساله اکنون بیست ساله ـ پایان نیافته و همه فلسطینی‌ها از افراطی چپ تا افراطی راست ، متحد نشده‌اند . در حال حاضر باوجود وحدتی که در سازمان آزادی‌بخش فلسطین‌وجود دارد نمیتوان گفت که قدرت سیاسی واحدی تشکیل شده‌است. عرفات وحبش نه رهبری دوجناح پرقدرت را در دست‌دارنددرنبردی بخاطربدست‌گرفتن و کنترل‌قدرت درگیر شده‌اند . الفتح ، گروه نظامی که برهبری عرفات به‌سازمان آزادی‌بخش فلسطین پیوست هنوز بزرگترین سازمان نظامی‌فدائیان‌با ٦ هزار نفر است .

تعداد مردان زیر سلاح حبش در جبهه خلق برای ازادی‌فلسطین از هزار تن تجاوز نمیکند ولی قدرت حبش در تصمیم گیری این ضعف را می‌پوشاند . برخی از مفسران وضع و موقع امروزالفتح وجبهه خلق برای ازادی فلسطین رابوضع«هـ کاما» و « اشترن کنك» حین جنك های استقلال اسرائیل مقایسه‌میکنند . («اشترن کنك»ها که جنگجوتر از گروه‌های دیگر بودند بسیاری از سربازان‌وپلیس های بریتانیائی را بقتل رساندند و اشخاص دیگری از جمله‌میانجی سازمان ملل متحد را کشتند.)

اکثریت ساکت

باتوجه به عملیات اخیر کماندو های «جبهه خلق برای آزادی فلسطین» میتوان دریافت که چرا همه ۱٫٤ میلیون فلسطینی آواره از نهضت انقلابی پشتیبانی نمی ـ کنند . سفیر پیشین آمریکا در عمان موسوم به «هریسون‌سیمس» متقاعد شده که بیشتر فلسطینی‌ها جزء «اکثریت ساکت» هستند و کماندوها نمیتوانند از آنان برای پیشبرد مقاصد خود استفاده کنند. پس از اعلام قبول مصر ، سفارت آمریکا در عمان از افرادی که در دوطرف رود اردن سکونت دارند خواست که در مورد طرح صلح راجرز اظهار نظر کنند . درنتیجه معلوم شد که اندکی کمتر از۷۰ درصد ساکنان ساحل شرقی و۹۰ درصد ساکنان ساحل غربی با مصالحه و برقراری صلح در منطقه عربی خاورمیانه وبازگشت‌اسرائیل به مرزهای پیش از جنك ژوئن ۱۹٦۷ موافقت دارند .

امروزه دیگر کسی این‌نتایج راجدی نمی‌گیرد چرا که باتوجه به‌نفوذ کماندوهای فلسطینی وتعداد آنها غیر ممکن است بتوان چنین ارقامی را واقعی دانست .شاید آنچه امریکائی هابدست‌آورده‌اند آراء حقیقی برخی روستائیان و ساکنان شهرها باشد و در اینحال باید گفت که گروه فوق‌محافظه‌کارترین دسته سیاسی فلسطینی است .

همچنین رای‌گیری مذکور در صحرای «غزه» که ۳۱۲ هزار نفر ساکنان آن در حال ستیز مداوم هستند ، انجام نشده است چراکه با اسرائیل و موتلفان عرب آن دراین صورت نسبت موافقان‌بازهم کاهش می‌یافت .

بعلاوه رفراندوم مذکور بهیچوجه نمیتواند انعکاسی از طرز تلقی و نظر فلسطینیهای جوان باشدبویژه دانشجویان دانشگاهها که اصولا بادم‌گرم خود شعله آتش«انقلاب» رافروزان کرده‌اند و بشدت ضد صهیونیست هستند .

یکی از رهبران فلسطینی‌میگوید: «مامیدانیم که اول فلسطینی و دوم عرب هستیم‌بنابراین از نظرماهیچ صلحی بااسرائیل وجود ندارد و هرچه اعراب دیگر میگویند ارتباطی بما ندارد .»

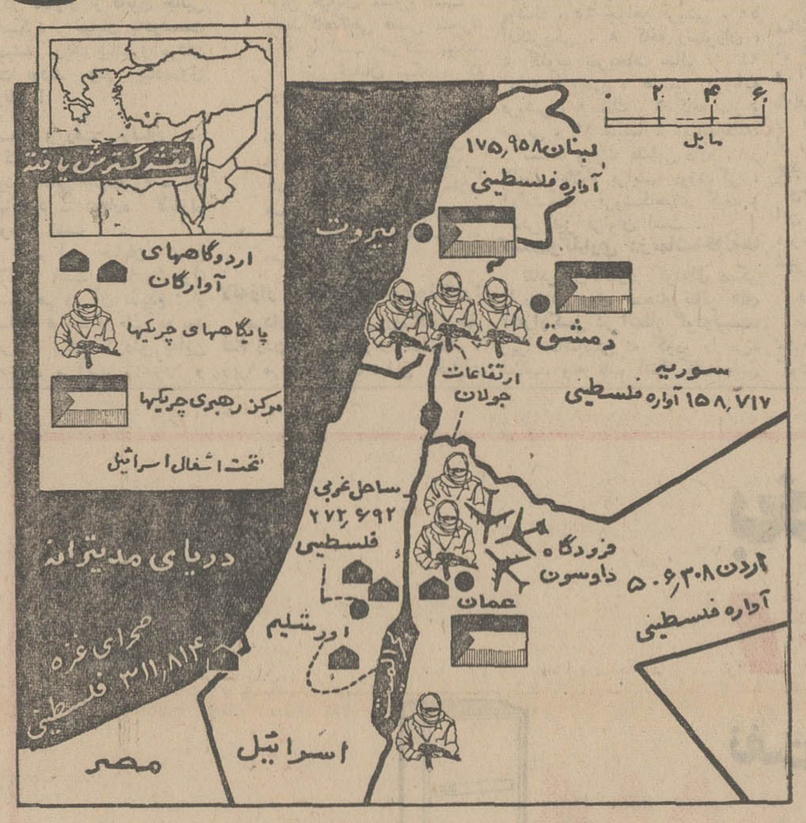

دراین تصویر موقعیت‌آوارگان فلسطینی‌وچریکها نشان‌داده شده است

از : گاردین

ترجمه ایرم

راهزنی هوائی: سرنوشت گروگانها!

هنوز بین ۵۰ تا۵۵ نفر از مسافران سه هواپیمای غربی در خاك اردن بسر می‌برند و بقیه آزادشده‌واز اردن‌خارج گردیده‌اند در مورد آزاد شدن همین عده جای شکر باقی است و در مورد بقیه باید منتظر نتیجه مذاکرات بود.

تاکنون چهار کشور امریکا ، انگلیس ، آلمان غربی و سوئیس درمداکره با چریکها با هم متحد بوده‌اند.

این کشور ها پیشنهاد کرده‌اند که کلیه مسافران و از جمله مسافران اسرائیلی و یهودیانی که تابعیت دوگانه اسرائیل و امریکا را دارند در ازای‌آزادی ۷ چریك که در اروپای غربی زندانی‌اند باید آزاد شوند . این کشورها اکنون با یك آزمایش سخت روانی‌وحدت روبروهستند.

چریکهای جبهه آزدی بخش میخواهند در ازای آزاد کردن مسافران امریکائی ، انگلیسی ، سوئیسی و آلمانی ۷ چریك‌زندانی (سه چریك در سوئیس ، سه چریك در آلمان و یك نفر در انگلیس) آزاد شوند.

آنها میخواهند که بااسرائیلی ها جداگانه معامله کنند و می گویند بشرطی مسافران‌اسرائیلی را آزاد میکنند که تعداد معینی از چریکهای زندانی در اسرائیل آزاد شوند و تاکنون‌در این‌مورد تهدیدهای سختی بعمل‌آورده‌اند.

دول غربی میگویند که اجازه نمیدهند با مسافران اسرائیلی و مسافرانی که تابعیت دوگانه اسرائیلی و امریکائی دارند جداگانه رفتار شود.

آنها میگویند همه مسافران با هواپیماهای غربی مسافرت می کردند و دول مزبور ناگزیرند مراقب و محافظ همه آنها باشند. کابینه‌های انگلیس ، آلمان و سوئیس در اتخاذ تصمیم در این باره با اشکالات زیادی مواجه هستند .

ممکن است‌این دولتها ترغیب شوند که اسرائیل را در معامله با چریکها تنها بگذارند . اگر درچنین مواقعی‌دول غربی‌بگذارند اسرائیل هرطور مایل است با چریکها رفتار کند آنوقت نمی توانند جلوی‌اقدامات تلافی‌جویانه این کشورراعلیه چریکهابگیرند. یکی از وظایف دولتهای بزرك نجات ماموریت «یارینك» است تنها پیدا شدن راه حل عادلانه‌ای که فلسطینی ها را به آینده تضمین شده و مرفه خود مطمئن سازد میتواند سرطان هواپیما ربائی را از بین ببرد . حتی اگر بعد از استقرار صلح ساحل‌غربی رود اردن دوباره به اعراب‌سپرده شود فقط عده‌کسی از پناهندگان عرب میتوانند به سرزمین‌خود که اکنون کشور اسرائیل راتشکیل میدهد برگردند.برای‌تامین‌آینده بهتر فلسطینی ها باید در ساحل غربی رود اردن بهتر کشاورزی کرد و در صحرای‌سینا تاسیسات آبیاری بوجود آورد و وسایل استقرار پناهندگان‌را فراهم‌ساخت و صنایع جدید را توسعه داد.

اگر صلح مستقر شود تامین آینده مرفه مردم فلسطین امکان پذیر است ولی بدون صلح‌سرطان عمیق‌تر نفوذمیکندو بیماری‌سخت تر میشود .

آزادی قسمت اعظم مسافران خوشحال کننده است ولی پایان ماجرا نیست . همین فردا چریك ها میتوانند هواپیمای دیگری را بربایند و در «فرودگاه ،انقلاب»در اردن فرود آورند.

باید دید که دولتها ،شرکت های هواپیمائی و خلبانان برای مشگل کردن کار هواپیمادزدان چه میتوانند بکنند ؟

سخت تر کردن‌اقدامات‌احتیاطی در فرودگاهها البته میتواند موثر باشد. اما تا روزی که چریکهادر اردن جائی برای فرود آوردن هواپیماها داشته باشند مشگل میتوان جلوی کار آنها راگرفت. باید از طریق کشورهای عربی بر چریکها فشار آورد.

یك راه اینست که شرکت‌های هواپیمائی پرواز به کشورهائی را که ربایندگان هواپیما به آنجا پناه میبرند بدون آنکه مجازات بشوند تحریم کنند.

مثلا گفته میشود باید پرواز هواپیماهای مسافری به لبنان و اردن قطع شود علاوه براین می توان از سوار کردن مسافرانی که پاسپورت این کشورها رادر دست دارند خودداری کرد هرچند که این اشخاص بخواهند از یك کشور اروپائی بیك کشوراروپائی دیگر بروند.

شرکتهای هواپیمائی بشرط‌آن که متحد ویکپارچه باشند حق دارند بچنین کاری دست بزنند و قدرت انجام آن را هم دارند . بدیهی است که این اقدام‌دولتها و اتباع اینگونه کشورها را تحت فشارشدید قرار میدهد. البته این اقدامات مانع ربودن هواپیما نمی‌شود، زیرا چریکها میتوانند با پاسپورت قلابی «هندوراس» یا «نیکاراگوئه» سوار هواپیمائی شوند که مثلا از اروپای غربی به امریکای شمالی میرود، در این صورت چریکها آنقدر هم سوخت در اختیار خواهند داشت که‌هواپیما را تا نقطه امنی در خاور میانه هدایت کنند . اما وقتی هواپیماها بعضی کشورهای عربی را تحریم کردند خواه ناخواه از خطرربوده شدن هواپیماها کاسته میشود .

فرودگاه بیروت در حال حاضردر کنترل چریکها است و بهمین دلیل وقتی که دیده میشود دو شرکت هواپیمائی انگلیس پس‌از چند ساعت پرواز هواپیماهای خود را به آن ازسر گرفته‌انداحساس خشمی بوجود می‌آید کار این شرکت‌ها بدان می‌ماند که گوئی هیچ هواپیمائی در فرودگاه بیروت ربوده نشده است .

یك راه حل دیگر اینست که دولتها و کارگران فرودگاههای کشورهای غربی از سوخت گیری و سرویس هواپیماهای لبنانی و اردنی خودداری کنند . این‌اقدام اثر فوری بدی برخطوط هوائی لبنان دارد و بر دولت لبنان‌فشار سختی وارد میکند . اما اگردر همین اقدامات زیاده روی شود ممکن است اثرات معکوس‌داشته باشد از جمله ممکن است کشور های عرب و یا کارگران عرب‌نیز از تخلیه و سرویس کشتی‌های دول غرب خودداری کنند.

اینرا دیگر پیش‌بینی نکرده بودیم که ممکن است با میهمانداران «وی‌هیتل»رو بروشویم

از: فرانس‌سوار

از: هرالدتریبون

ترجمه : بهرام راستگفتار

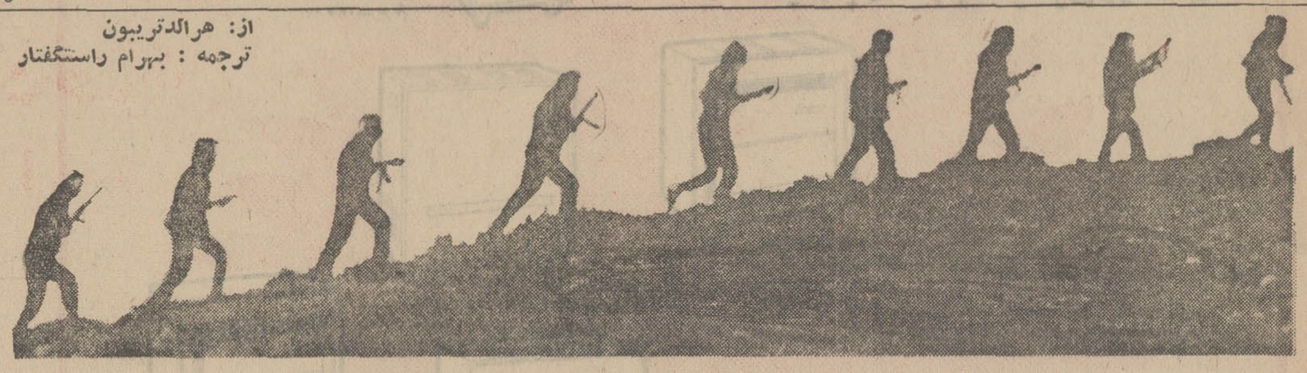

اعراب و اسرائیل پس از حادثه «زرقا»

شبی درتابستان پیش یك روزنامه‌نگار زن ایتالیائی بادکتر «جرج‌حبش» رهبر جبهه خلق‌برای آزادی فلسطین مصاحبه کرد . یکی از پرسشهای او طی مصاحبه مذکوراین بود :«چرامی‌خواهید این جنك را به اروپائیها نیز تحمیل کنید ؟»واشارهٔ اوبه ربوده‌شدن هواپیما های اروپائی و سایر عملیات تروریستی جبههٔخلق بودکه‌علیه اروپای غربی انجام میشد .

دکتر «حبش» در پاسخ این سئوال گفت : «برایتان توضیح میدهم ، ما مجبوریم علیه همه کسانی که از نظر اقتصادی،سیاسی، نظامی وایده‌ئولوژیکی (مرامی) از اسرائیل حمایت میکنند ، قیام کنیم. این کشور هاشامل امریکا وتقریبا تمام کشور های اروپای غربی میشود.»

پرسش دیگری که توسط خانم ایتالیائی مطرح شدوپاسخ آن درمجله لایف بچاپ رسید این بود :«آیامی ـ خواهید جنگی عظیم‌رادر سه چهارم کره زمین برپا کنید ؟»

«کوشش و مبارزه ما آغاز شده‌است وحوادث بدتر بدنبال وقایع فعلی‌خواهد آمد باید به‌اروپا وامریکا هشدار دهم که‌تاروشن نشدن عادلانه وضع‌فلسطین صلح برقرار نخواهد شد.»

وبدین ترتیب‌هنگامی‌که چند هواپیمای متعلق به‌شرکت های هواپیمای غرب توسط چریکهای وابسته به جبهه‌خلق، یکی‌از کوچکترین‌و جنگجوترین گروه های کماندو ، ربوده شد، پس ازمدتی منفجر شد اروپائیها معنی حرفهای سال پیش دکتر حبش رابخوبی فهمیدند پس‌از این‌واقعه موضوع زندگی و مرك هزاران تن مسافر که‌روزانه‌با هواپیما درمسافرت هستند جزءلاینفك مسائل مربوط به‌جنك وصلح درخاورمیانه‌عربی شدو بحران همه‌جا رادرخود گرفت . منفجر کردن سه هواپیما درصحرا ، «نخستین هشدار» به‌دول غربی بود که بایاید در مقابل چریکها سرتسلیم‌فرود آورندو یاباموج‌وحشت درسراسر جهان مقابله کنند .

واشنگتن‌نتوانست عملی انجام‌دهد . آمادگی ناوگان امریکا در مدیترانه ونیروی هوائی «ناتو» برای جلوگیری‌از اعمال‌چریکها بهیچوجه مانعی‌درراه‌آنها شمرده نشدوامریکادریافت که‌مشکلات برقراری صلح در خاورمیانه عربی‌بسیار بیش‌از آن است که پیش از این گمان میرفت .

موازنه

دردرجه اول شورویها وعده‌ای راکه کابینه نیکسون داده بود از یاد بردند وتاسیسات موشکی جدیدی‌رادر نزدیکی خط‌آتش‌پس سوئز ودر منطقهٔ ممنوعه مصر برپا کردند و بااین عمل چنان وحشتی در دل اسرائیلی ها بوجود آوردند که نیکسون در مقابل آن وبر اثر فشار اسرائیلیها برهبران تل‌آویو قول دادکه بهرنحو شده ،حتی بااعطای فانتوم های جدید ، موازنه قوارا حفظ خواهدکرد .

در مرحلهٔ‌بعدی اسرائیل بهمان‌نحوی رفتار کرد که‌سیاستمداران امریکائی از درپیش گرفتن آن بیم داشتند ، اسرائیلی ها تصمیم گرفتند که گفتگو های صلح را تازمانی که موشکهای مصری بجای اول‌بازگردانده نشده ، تحریم کنند . امریکائیها بهیچوجه نتوانستند مانع از آنها شوند چرا که توانائی یا اشتیاق ـ انجام عملی درقبال تخلف شوروی و مصر را نداشتند .

عمل نهائی درمورد جلوگیری از پیشرفت گفتگو های‌صلح را چریك‌های عضو جبهه خلق برای آزادی فلسطین انجام دادند. کماندوهای مذکورگروگان های اسرائیلی رااز سایر گروگانهاجدا کردند وباانتخاب مسافرانی ازاتباع‌چند کشور غربی حاضر شدند آنها را با چریکهای فلسطینی که در اروپای‌غربی زندانی هستند ، معاوضه کنند .

بهائی‌که اسرائیل برای گروگانهای خود باید بپردازد بسیار بیشتر است . اسرائیل درعوض آزادی اتباع خودباید سه‌هزار نفراز چریکهای عرب و بطور کلی کسانی راکه‌طی‌سال‌ها جنك‌مرزی دستگیر ساخته از زندان خارج کند وبه آنها آزادی بخشد .

باوجود اینکه حکومت و دولت های غربی به‌اسرائیل اطمینان داده‌اند که بطور مجزا دست‌به معامله باچریکها نخواهند زد اما در هر صورت اسرائیل، زیرفشار امریکا ، خود را مجبوربه مصالحه می‌بیندهرچند که‌هیچ سیاستمدار خوش بینی در واشنگتن نمی تواند گمان بردتازمانی که وضع‌فعلی موجود است اسرائیل نمایندگان خود را به ادامهٔ مذاکرات وادارد واین بزرگترین هدف چریکها است .

انتخاب هواپیمای ربوده شده بادقت کامل انجام گرفت ، سخنگوی جبهه خلق‌اعلام داشت که‌هواپیمای‌امریکائی برای اغتراض به طرح صلح امریکا و هواپیمای «سوئیس‌ایر» برای آزادشدن سه‌تن چریکی که در زندان سوئیس بسر میبرند ربوده شد و انتخاب فرانکفورت بعنوان محل ربوده شدن یکی از هواپیماها بدین علت بود که مسافرآلمانی درآن باشد و بدین‌وسیله چریکها دولت آلمان غربی را تحت‌فشار قرار داده آزادی یاران خود را طلب کنند درحالیکه‌هواپیمای‌شرکت «بی.او.سی» بمنظور وارد آوردن فشار بردولت بریتانیا و آزاد شدن «لیلاخالد» ربوده شد. جالب‌اینکه چریکها پیش ازربودن هواپیمای انگلیسی گفته بودند که فرودگاه صحرائی بسیار فرودگاه خوبی است و آنها بخواست خدا و در پناه او این فرودگاه را پراز هواپیما خواهند کرد !

یکی‌از کماندو های «جبهه خلق‌برای آزادی فلسطین»میگفت که آنها اعمال مذکور را بدین خاطر انجام داده‌اند که صدای فلسطینی‌هائی را که جزسرزمین خود چیز دیگری نمیخواهند بگوش جهانیان رسانند. دکتر «حبش» باربودن هواپیما هابه‌این هدف نائل شدولی حتی جهان عرب روش اورا بشدت محکوم کرد .

دکتر «حبش» در مصاحبه سال پیش خود به‌نمایندگی از طرف ۱٫۵ میلیون فلسطینی که‌در جنگهای ۱۹٤۸ و۱۹٦۷ ازوطن خود رانده شده‌اند صحبت کرد و گفت :

«مامردم را وادار میکنیم که از خود بپرسند براستی دراطراف چه میگذرد واین تفکرآنها رامتوجه وضع تراژیك مامیکند» . شاید هدف‌آنها از ربودن‌و منفجر کردن هواپیماها جز این‌نبودولی آیا میتوان گفت که چریکها صحیح عمل کرده‌اند ؟ مسلمانه .

پرسپولیس ۰ـ۱ بر عقاب پیروز شد

ورزشی اطلاعات

تنها گل دیروز را حسین کلانی دردقیقه ۱۵ برای پرسپولیس مقابل عقاب بثمررساند

جمعه ۲۷ شهریور ماه ، ورزشگاه شماره سه شهباز ، دیدار دوستانه دو تیم فوتبال پرسپولیس و عقاب ، هوا خوب ، تماشاگر بیش‌از سه‌هزار تن . داور مصطفی اعتمادی ، کمك داوران جمشید اخباری و محمود خوشخوان . نتیجه وقت اول وپایان وقت (۰ـ۱) بسود تیم پرسپولیس . تنها گل مسابقه دقیقه پانزده بوسیله حسین کلانی .

بازیکنان دو تیم ، پرسپولیس : هادی طاووسی «رشیدی» (دروازه‌بان)ـ ابراهیم آشتیانی ، اکبر محمدی ، هنریك سرکیسیان (ناصرسلیمی) ، مهراب‌شاهرخی (حاجی رحیمی) ، فریدون معینی ، اصغر ادیبی ، علی پروین ، حسین کلانی (ناظم گنجاپور) ، همایون بهزادی (صفر ایران پاك) ، داریوش مصطفوی (محمد خوردبین).

عقاب : اکبر مالکی (دروازه‌بان) ، فرهاد میرهادی (اصغر فدوی) ، خسرو صلح کنان،احمد رحیمی(احمد کیان‌پرور)، مصطفی عرب ،کرم‌نیرلو(هوشنك کودرزی)، عزیزالله پورعابد (منصور صرابی) ، مجتبی شیرازی (یوسف زاده) ، فریبرز اسماعیلی، جلال طالبی ، حمید امینی حواه .

بعد ازظهر دیرور ورزشگاه شماره سه شهباز تهران شاهد یك‌دیدار دوستانه فوتبال بین دو تیم باشگاه های عقاب و پرسپولیس بود ،در حالیکه بیش از سه هزار تماشا گر باشدت علاقه بسیاری از این بازی دیدن کردند .

چهره‌هر دو تیم با نقل و انتقالات‌بسیار بازیکنان در چند ماهه اخیر ، با چهره گذشته آنها تفاوت کلی داشت ، هر چند که پرسپولیس با در خدمت گرفتن‌بازیکنان نخستین خود باز هم همان چهره سابق را یافته است .

در تیم عقاب نیز بازیکنان جدیدی به خدمت گرفته شده‌اند که سرشناس‌تر از همه جلال طالبی و عزیز اصلی هستند که دیروز طالبی در بازی شرکت داشت .

در مسابقه دیروز با وجودیکه یك بازی خوب و پر هیجان بود گذشته از تنها گلی که حسین کلانی در دقیقه پانزدهم روی پاس همایون بهزادی از هشت متری و از جناح راست به ثمر رسانید گل دیگری بثمر نرسید . هر چند که در نیمه دوم پرسپولیسیها بیش‌از پنج بار شانس نشودن مجدد دروازه حریف را داشتند .

وقت اول بازی با درخشش و حملات پیوسته هر دو تیم توام بود . لیکن در نیمه دوم عقاب آن اشتهای گل را در خط حمله خود از دست داد وهمین مساله موجب سنگینی بیشتر پرسپولیسیها بر روی خط دفاعی این تیم گردید . و در برابر دوشانس عقاب دراین نیمه که روی شوت اسماعیلی و حمید امیدی‌خواه بدست آمد ، پرسپولیس بدفعات روی دروازه عقاب صاحب شانس گل شد .

اولین شانس پرسپولیس در نیمه دوم بدنبال یك حرکت ، یك‌دو ، ریبای‌اشتیانی‌ـ پروین و پاس پروین به کلانی بوجود آمد که ضربه عالی سر کلانی راهی اوت‌شد. شانس مسلم دیگری که پرسپولیس درنیمه دوم داشت ،روی تیزبینی عالی پروین‌بوجود آمد که درخشش مالکی ، مانع از بثمر رسیدن آن گردید .

در بازی دیروز گذشته از چهره های شناخته شده در هر دو تیم نفرات جوان آنها نیز بخدمت گرفته شدند که خصوصا در تیم پرسپولیس، همکاری و اشتهای به گل چهره‌های تازه‌وارد از جمله صفر ایران پاك حاکی از پشتوانه خوب نفرات این تیم‌است. بازی با همان یك گل حسین کلانی در وقت اول (۰ـ۱) بسود پرسپولیس پایان یافت . تیم پرسپولیس جمعه این هفته نیز یك‌بازی دوستانه دیگر با تیم تاج‌در استادیوم‌امجدیه انجام خواهد داد .

خبرهای کوتاه

برومل از ۲٫۱۰ متر عبور کرد

مسکو (شوروی) ـ یکشنبه‌هفته گذشته والری‌برومل رکورددار پرش ارتفاع جهان که پس از چند سال آسیب دیدگی بار دیگر تمرینات خود را از سر گرفته است از مانع ۲٫۱۰ متر عبور کرد . برومل این رکورد را در مینسك و در مسابقات قهرمانی‌شوروی بدست آورد .رکورد جهانی او ۲٫۲۸ متر است .

محل برگزاری مسابقات‌وزنه‌برداری سالهای‌آینده

کلمبوس ، اوهایو(امریکا) کمیته اجرائی فدراسیون وزنه‌برداری جهان تصویب کردمسابقات وزنه‌برداری جهانی سال‌آینده‌در کشور پروبر گزار شود. مسابقات سال ۱۹۷۳ در کوبا و سال ۱۹۷٤ در اندونزی خواهد بود .

نیویورك نیز به‌کلی اجازه مسابقه داد

نیویورك (امریکا) ـ دادگاه فدرال ایالت نیویورك‌نیز به کاسیوس کلی قهرمان سابق بوکس‌دسته سنگین وزن جهان اجازه مسابقه داد . کلی پس از اطلاع از این خبر اظهار داشت امیدوار است‌بزودی دراین شهر نیزمسابقه‌ای انجام دهد .

کلی که هفته پیش قرارداد اولین مسابقه‌رسمی‌اش را امضاء کرد روز چهارم آبان آینده با جری‌کواری مسابقه خواهد داد . قرار است این مسابقه در پانزده‌روند و در آتلانتا انجام گیرد .

مسابقات دوچرخه سواری قهرمانی باشگاه‌ها

مسابقات دوچرخه سواری‌قهرمانی باشگاه های تهران که از روز شنبه هفته گذشته آغاز شده امروز به پایان خواهد رسید . مسابقات تاکنون در پنج قسمت انجام‌گرفته و امروز آخرین قسمت ، مسابقه ۱۴۰ کیلو متر استقامت در جاده آبعلی انجام خواهد شد .

نتیجه کلی مسابقات که در پنج قسمت انجام شده بدست آمده از این قرار است : ۱ـ عقاب ۴۳٫۵ امتیاز ۲ـ تاج ۳۸ امتیاز ۳ـ پاس ۳۱ امتیاز ٤ـ واحد ۲۳٫۵ امتیاز ۵ـ شهربانی ٤ امتیاز .

نفرات اول تا سوم پنج قسمت مسابقات انجام شده از این قرارند :

مسابقه یك کیلو متر : ۱ـ احمد رستم زاده از عقاب ۲ـ محمود عجمی از تاج ۳ـ دانشمند از پاس .

مسابقه چهار کیلو متر : ۱ـ خسرو حق‌گشا از تاج ۲ـ حسین بهارلو از پاس ۳ـ اصغر دروی از واحد .

مسابقه ۲۰ کیلو متر : ۱ـ حسن فرد از عقاب ۲ـ محمود عجمی از تاج ۳ـ حسین بهارلو از پاس .

مسابقه ٦۰ کیلو متر تیمی : ۱ـ تیم عقاب (حسن فرد ، احمد رستم زاده ، مهدی دوکچی ، تقی خان‌خداوند) ۲ـ تیم تاج (خسرو حق‌گشا ، محمود عجمی ، زینعلی ، اکبر پوده) ۳ـ تیم واحد (مرتضی مهاجری ، اصغردرودی، ماهوت‌چی) ٤ـ پاس (حسین امین سرور ، روشن‌پور ، دانشمند) .

بازیهای بهجانی شطرنج

رنگین (آلمان‌غربی)ـ در پایان دوره مقدماتی‌بازیهای جهانی شطرنج تیم شطرنج ایران پس از باحت «نیم ـ سه‌و نیم» به تیم اندونزی با ۱۹٫۵ امتیاز در جای ششم گروه‌دوم قرار گرفت . تیم های یوگوسلاوی و کانادا با ۳۱٫۵ و ۲۳ امتیاز مقام های اول و دوم گروه را بدست آورد و جزو دوازده تیم فینالیست انتخاب شدند . اندونزی ، مغولستان و انگلستان نیز مقام های سوم تا پنجم این گروه را بدست آوردند . ایران پس ازمسابقات‌مقدماتی همراه‌تیم انگلستان به گروه سوم مسابقات مرحله بعد راه یافت که بر سر بدست آوردن یکی از عنوانهای بیست و پنجم تاسی وششم مبارزه خواهد کرد .دوازده تیم فینالیست این تیمهاهستند: شوروی ، اسپانیا ، یوگوسلاوی ، کانادا ، آلمان شرقی ، رومانی ، مجارستان ، آرژانتین و چکسلواکی ، آلمان غربی ، بلغارستان .

تیم شطرنج ایران در مسابقات رده بندی گروه‌خود در دیدارباپلزیك۱٫۵ بر۲٫۵ مغلوب شد ومسابقه باایسلند در حالیکه نتیجه ۰٫۵ ـ ۱٫۵ بسودایسلنداست پایان‌نیافته است .

با خیال راحت
سیگار بکشید ولی... وقتیکه تارگارد
دراختیار دارید
سیگار را فقط با تارگارد بکشید
تارگارد شما را در مقابل هر خطری که در
سیگار وجود داشته باشد محفوظ نگهمیدارد

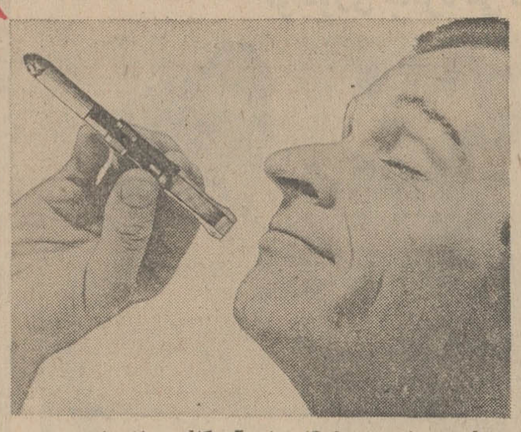

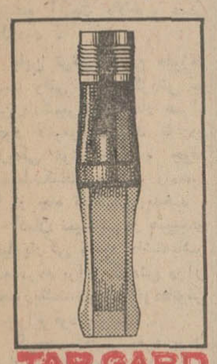

در موقع خرید فقط بمارك تارگارد ساخت آمریکا توجه داشته باشید
بعلت وجود تارگاردهای تقلبی در بازار فقط تارگارد را از داروخانه‌ها
و فروشگاههای زیر خریداری فرمائید.
نماینده انحصاری در ایران:
تهران ـ دراگ استور تخت جمشید تلفن: ٦۷۸۲۳ - ٦۸۱۰۱

TAR GARD
تارگارد

داروخانه امیرآباد ، امیرآباد شمالی ـدراك استورنژامین ، خیابان تهران‌نو ، ایستگاه پل‌ـ داروخانه‌پارس ، شمال‌پارك ساعی ـ دراك‌استور تخت‌جمشید ، تخت‌جمشید ـ شعبه‌دراك‌استورتخت جمشید،ناصرخسروـ دراك‌استورتخت‌طاووس ـتخت طاووس‌داروخانه‌تهران،عباس‌آباد،روبروی‌پمپ‌بنزین دراك‌استورجام‌جم ، تخت‌طاووس ، خیابان بهزاد افشار ـ داروخانه حمید ، دروازه‌دولت ـ داروخانه دکتر دانائی ، جاده‌قدیم شمیران ، اول خواجه نصیر ـ داروخانه رامین ، میدان‌فردوسی‌ـداروخانه راسل ، فرحجنوبی ـ داروخانه سعید ، فرحشمالی ـدراك‌استور سلطنت‌آباد ، سلطنت‌آباد ـ داروخانه شاه‌زند ، کریمخان‌زند ـ داروخانه‌شهره،امیرآباد شمالی ، اول هیراد ـ داروخانه دکتر صلواتی ، سعدی ، مخبرالدوله ـ داروخانه دکتر مانی، باغ فردوس ، تجریش ـ داروخانه مدیکال ، پهلوی، مقابل سینما امپایر ـ دراك‌استورنلسون ، بلوار الیزابت . آ ـ ٤۱۰۸۲

خط کشتی رانی
استیتزمرین لاینز ـ نیویورك
حمل کالای صادراتی از خرمشهر بمقصد
بنادر آمریکا و آفریقا
کشتی هل‌اسکو m.s: HELLE SKOU
کشتی نامبرده‌قرار است ۳۰شهریور ماه جاری واردخرمشهر شود وضمن‌تخلیه اقدام بقبول کالای صادراتی بمقصدبنادرسرقی آمریکا (نیویورك و غیره) مینماید .
قبول کالای صادراتی ازایران بمقصد بنادر جیبوتی ـ عصب ـ ماساواوجده در صورتی است که مقدار کالا بحد نصاب برسد .
از صادر کنندگان محترم خواهشمند است برای نگاهداری جا در کشتی به شعبات این شرکت درتهران و خرمشهر مراجعه فرمایند .
شرکت گری مکنزی محدود
تهران تلفنهای ۳۱٤۱۵٦٫۵۹ خرمشهر تلفن ۲۷۵۰ ساعات کار از ۷ صبح الی ۱ بعدازظهر
آ ـ ٤۱۱٦٦

آگهی ضروری به داوطلبان ورود به خدمات رسمی دولت
به اطلاع داوطلبان دیپلمه و دارندگان کارنامه سیکل اول متوسطه میرساند که نامنویسی برای شرکت در امتحانات‌ادواری روز دوشنبه سی‌ام شهریور ماه پایان می‌پذیرد و این مهلت بهیچوجه تمدید نخواهد شد. داوطلبان‌برای استفاده ازاین فرصت میتوانند به شعب بانك ملی ایران در تهران و شهرستانها رجوع کنند .
آ ـ ٤۰۸۹٤

مناقصه پلاك ورق‌روغنی
جمعیت شیرو خورشید سرخ ایران در حدود ۱۲۰۰ قطعه آهن ورق یك میلیمتری روغنی بابعاد تقریبا ۵۰ × ٤۸ سانتی‌متر که شامل ۱٤ بارخم‌کاری و خط‌کشی میباشد طبق مشخصات موجود در اداره کل ساختمان جمعیت از راه مناقصه خریداری مینماید .
داوطلبان شرکت در مناقصه میتوانند از تاریخ انتشار آگهی تا یکهفته مشخصات کار و شرایط شرکت در مناقصه را بطور رایگان از اداره کل ساختمان جمعیت واقع در خیابان سیمتری کوچه ساسان شماره ۱۲ دریافت نمایند .
جمعیت شیر و خورشید سرخ ایران
آ ـ ٤۱۱۱۸ ۱ـ۲

تحت ریاست عالیه
علیاحضرت فرح پهلوی شهبانوی ایران
هفته سرطان
۱۱ تا ۱۷ مهرماه ۱۳٤۹
حساب شماره ۷۷۵۵۵ در کلیه بانکهای
سراسر کشور در اختیار شماست

اطلاعات
دختران
وپسران
یکشنبه ها منتشر
میشود

نشریه هفتگی ورزشی اطلاعات پدیده‌ای تازه در مطبوعات ایران

برنامه سخنرانیهای عمومی دانشگاه پهلوی درمهرماه ۴۹

تاریخ	سخنرانی	عنوان سخنرانی	ساعت و محل
شنبه ۱۱ مهر ماه	دکتر رضا براهنی منتقد وشاعر معاصر	وضع ادبیات معاصر ایران	٦٫۳۰ بعد از ظهر تالار شمس پهلوی
شنبه ۱۸ مهرماه	دکتر محمدعلی معتمد رئیس دانشکده حقوق و علوم سیاسی دانشگاه ملی ایران	جبر واختیار درحقوق جزا	٦٫۳۰ بعد از ظهر تالار پورداود
چهارشنبه ۲۲ مهرماه	پرویز دوائی (پیام) منقد سینما	سینما	٦٫۳۰ بعد از ظهر تالار تاجکداری
یکشنبه ۲٦ مهرماه	عباس نیری مدیر کل وزارت امور خارجه	مسائل مربوط به سازمان ملل متحد ووضع کنونی و آینده آن	٦٫۳۰ بعد از ظهر تالار پورداود

۱ـ علاقمندان میتوانند برای دریافت کارت ورودی به اداره روابط عمومی وتشریفات دانشگاه پهلوی مراجعه فرمایند .
۲ـ هرگونه تغییری قبلا توسط رادیو فارس اعلام میگردد .
اداره روابط عمومی وتشریفات دانشگاه پهلوی

نمایندگان اطلاعات در خدمت مردم

گردش با فانوس در پارك خاموشان

آنچه‌ذیلا از نظر خوانندگان میگذرد خلاصه‌ای است از اظهارات‌جمعی‌از اهالی‌شوشتر که چند شب‌پیش برای طرح شکایت خود بدفترنمایندگی روزنامه اطلاعات در این‌شهر آمده بودند :

ـ بند میزان یکی از آثار تاریخی شوشتر است .مدتی پیش در این منطقه یك‌پارك جنگلی احداث شد تا هم در هوای شهر موثر واقع افتد و هم مردم شوشتر که‌بحمدالله از جمیع وسائل سر گرمی محرومند ، بتوانند در آن به تفریح و تفرج بپردازند .

مردم از احداث این پارك حسن استقبال بعمل آوردندو بجان بانیان احداث آن دعا کردند ،و منتظر نشستند تا حسب‌الوعده مسئولین امر روشنائی پارك هم تامین‌شود. از افتتاح پارك مدتها گذشت ولی از تامین روشنائی آن خبری نشد ، لذامردم جسارت کردند و وعده مسئولین رابه آنها یادآور شدند ،مسئولین باز هم وعده دادند و باز هم بوعده‌شان عمل نکردند . این وضع سه چهار بار تکرارشد، اما تامین روشنائی این پارك که نام پارك خاموشان بحق زیبنده آنست بالاخره عملی نگردید .

باین ترتیب مردم هنوزهم شبها وقتی برای گردش به این پارك‌میروند بناچار همراه خود فانوس میبرند تا در تاریکی توی چاله و چوله سقوط‌نکنند وبتوانند راه‌خود را از چاه تشخیص بدهند .

گمان نمیکنیم در هیچ‌جای دنیا پارکی وجود داشته‌باشد که مردم برای گردش درآن مجبورباشندهمراه خودفانوس و چراغ قوه ببرند .

گرچه منحصر بفرد بودن پارك جنگلی‌بند میزان ازاین حیث‌برای‌شوشتریها افتخاری است ولی‌ما شوشتریهاترجیح میدهیم ازاین افتخار محروم شویم ولی در عوض تنها تفریحگاهمان برق داشته باشد ..

سیصد میلیون ریال اعتبار برای مرمت و بناهای تاریخی شهرستانها...

با استفاده از یك اعتبار سیصد میلیون تومانی ، در طول مدت اجرای برنامه چهارم آبادانی‌تعداد زیادی از بناهای تاریخی در نقاط مختلف کشور ترمیم میشود .

علاوه براین بودجه اعتبارات دیگری نیز در کادربودجه وزارت‌خانه های مختلف پیش بینی شده که بمصرف ترمیم ابنیه تاریخی میرسد .

این مطلب را آقای‌راسخ‌معاون وزارت فرهنك و هنر طی گزارشی که‌در مراسم‌افتتاح کنگره‌معماران جهان‌دراصفهان‌به عرض‌علیاحضرت شهبانو رسانده اعلام کرد .ایشان همچنین گفت :

در کار ترمیم بنا های تاریخی کشور ازوجود کارشناسان‌یونسکو و تجارب آنها استفاده میشود .

بقرار اطلاع ، ترمیم بنا های تاریخی ایران در طول برنامه‌چهارم در دو پروژه ، و با در نظر گرفتن طول مسیری که این بناها در آن قرار دارند ، عملی خواهد شد .

یکی از این پروژه‌ها «پروژه‌ایران و یونسکو» نامگذاری شده و دیگری به پروژه «مسیر بازرگان‌ـ فارس» موسوم است .

تاریخ شروع اجرای این پروژه از آغاز سال۱۳۴۷ تعیین گردیده بوده لیکن باوجود آماده بودن اعتبار مصوبه به‌علت وجودمشکلات فنی ، اجرای آن از سال ۴۸شروع شده است .

در جریان اجرای پروژه های مورد بحث بنا های تاریخی مهمی چون عالی‌قاپو ، میدان‌شاه‌اصفهان، مسجد و آرامگاه سلطان محمد خدابنده ، قره کلیسا ، هشت‌بهشت مسجد وکیل(شیراز) و کاخ‌ساسان وسروستان در فارس ،بطوراساسی مرمت خواهندشد .

بازارهای روز در رشت تعطیل شد

بدستور شهردار رشت ۲۲ بازار روز در چهار منطقه شهرستان‌رشت تعطیل شد .

آقای دکتر صوفی‌شهردار رشت در مورد برچیده شدن بازار های روز گفت : شهرداری برای پائین آوردن نرخها و کمك بساکنان رشت تصمیم بایجاد بازار های‌روز گرفت و برای اینکه این موضوع کاملا رعایت شود قراردادی بایکی از معتمدین شهر منعقد شد و مقرر گردید ایشان در امر خرید و فروش مایحتاج مردم و رعایت مقررات مربوطه‌ازطرف‌فروشندگان نظارت کامل بکند ولی متاسفانه ظرف ماه‌های گذشته فروشندگان مایحتاج مردم در بازار های روز بتذکرات مامورین شهرداری در باره رعایت مقررات و خودداری از گران فروشی توجهی نمیکردند و شهرداری نیز بااجازه استانداری از کار آنان جلوگیری کرد .

آقای حاج سلیمان خراط رئیس صنف بار فروشان و صاحب امتیاز بازار های رشت نیز در این باره گفت : متاسفانه شهرداری رشت با تعطیل بازار های‌روز خسارات‌زیادی به فروشندگان وارد ساخته و اگر دراین مورد تجدید نظرنشودمعلوم نیست تکلیف عائله آنان چه‌خواهد شد .

بررسی طرحهای عمرانی کردستان

در جلسه‌ای که با حضوراعضای هیات اعزامی‌سازمان برنامه‌در محل استانداری کردستان‌تشکیل شد ، پیشنهادها و نظرات عنوان شده در مورد مسائل عمرانی و اصلاحی شهرستان سنندج و استان کردستان مورد بررسی قرار گرفت .

دراین جلسه آقایان شیخ‌الاسلامی و دکتر اصولی نمایندگان اهالی سنندج در مجلس شورای ملی نیزشرکت داشتند . و پیرامون نظرات مردم در مورد تاسیس مدارس حرفه‌ای ، تامین آب‌آشامیدنی شهرستان‌سنندج و گسترش برنامه های عمرانی و آبادانی در سطح استان مذاکراتی صورت گرفت .

هیات اعزامی سازمان برنامه‌وعده داد که در مراجعت به‌تهران ، طرح‌هایی در زمینه عمران کشاورزی ،دامداری و دامپروری و سایر امور مربوط به آبادانی استان کردستان تهیه کنند تا هرچه زودتر بمرحله اجرا آید .

نوآموزی جایزه می‌گیرد ...

مردم مریوان نیزسالروز نهضت پیکار جهانی با بیسوادی را جشن گرفتند وبدینمناسبت مراسمی برپا کردند ، منجمله مجلسی در سالن دبیرستان فرخی تشکیل شد که در آن ضمن ایراد سخنانی ، گواهی نامه ها و حوائز نوسوادان ممتازاین شهروسیله رئیس‌آموزش و پرورش مریوان به آنان اهداء شد . عکس بالا یك نوسواد ممتاز گواهی‌نامه و جایزه خود را ازآقای عسکری رئیس اداره آموزش و پرورش مریوان دریافت میکند .

ماشین در جدال طبیعت...!

با استفاده از ماشینهای گرماشکن،اهواز اهوازیها در تابستان دیگر کلافه نخواهند شد

با خرید و بکار افتادن ٤ دستگاه اتومبیل «مه‌زا» از این پس گرمای طاقت فرسا و شرجی کشنده هوا در تابستانها مردم‌اهواز را بستوه نخواهد آورد .

اتومبیل های مه‌زا در ساعاتی که گرمای هوا به اوج میرسد، در نقاط پر جمعیت شهربحرکت در می‌آیند و با ایجاد مه‌مصنوعی درجه حرارت هواراز شش تاپانزده درجه کاهش میدهند .

اتومبیل های‌مه‌را از نظر شکل شبیه ماشین‌های‌آتش نشانی‌معمولی هستند منتها با این تفاوت که در این اتومبیل‌ها دستگاه هائی‌تعبیه شده که‌آب‌رابا فشار زیادوبصورت ذرات مه به اطراف میپرا کند .

این دستگاه هاعبارت است از دولوله هلالی‌شکل و متحرك که‌روی مخزن آب نصب شده و بین دوتا هشت متر بالا و پائین میرود . پمپ های نیرومندی که دراتومبیل کار گذاشته شده آب رابافشار فوق‌العاده زیاد بدرون این لوله‌ها میفرستند و در نتیجه آب‌ازسوراخ های ریز و متعدد لوله‌ها با فشار و بصورت مه بیرون میزند و درشعاع ۲۵ تا ۳۰ متری فضای اطراف پراکنده میشود .

وجود ذرات آب در هوا موجب کاهش گرما شده و محیط را معتدل میکند .

نکته جالب‌اینکه بهنگام شرجی که هوا دم میکند وتنفس مشکل میشود کار اتومبیل های مه‌زا بطرز عجیبی موجب تقلیل درجه حرارت میشود و حتی برخی اوقات مردم احساس سرما تیز میکنند !

برای آنکه ارزش کار این اتومبیلها معلوم گردد کافی است یادآور شویم در یکی از روزهای گرم اهواز ، ووقتی حرارت هوا مثلا ٤٥ درجه بالای صفر است اتومبیل های مه‌زا در خیابانها و مراکز پر جمعیت بحرکت در ـ می‌آیند و درجه حرارت هوا را ۱۵ درجه کاهش میدهند و به ۳۰ درجه بالای صفر میرساتند .

● برای اولین‌بار

استفاده از اتومبیل های مه‌زا که به ماشین های گرماشکن نیز شهرت پیدا کرده‌اند تاکنون در ایران سابقه نداشته و اهواز اولین شهری در ایران‌است که این اتومبیلها در آن بکار می‌افتد .

در سایر ممالك ، اتومبیل های مه‌زا از مدتها پیش مورد استفاده قرار گرفته‌اند و کار آنها نیز رضایت‌بخش اعلام شده است .این اتومبیلها بیشتر در لندن ، شهر های گرم هندوستان و پاکستان و برخی شهر های آفریقائی مورد استفاده قرار گرفته‌اند .

اتومبیل های‌مه‌زائی که‌در اهواز بکار خواهد افتاد ساخت کارخانه اشکودای چکسلواکی است و شهرداری‌اهوازپس‌از مطالعه‌فراوان و بررسی مرغوبیت وبهای مارك‌های مختلف این اتومبیل ، به‌علت ارزانی و مرغوبیت ماشین های مه‌زای ساخت اشکودا ، تصمیم گرفت با این کارخانه معامله کند.

بقرار اطلاع ، اهواز برای فرار از گرما به دستگاه اتومبیل‌مه‌زا نیاز دارد که فعلا اجازه خرید ٤ دستگاه آن وسیله انجمن شهر اهواز به تصویب رسیده است .

بهای هر یك از این اتومبیل‌ها بین هشتصد هزار تا یك میلیون ریال است .

اتومبیل های مه‌زا ۹ متر طول‌ـ ۲ متر عرض و ۵ متر ارتفاع دارد و کارخانه سازنده برای آنکه اتومبیلها در زمستان عاطل و باطل نمانند سه دستگاه اضافی روی‌آنها نصب کرده که با استفاده ازآنها میتوان برای اطفای‌حریق،شستشوی خیابانها «تا شعاع‌سی متر» وآبیاری باغچه ها نیز بهره گرفت .

گنجایش مخزن این‌اتومبیل ها هفت هزار لیتر است .

دوشهر نمونه در کنار شهر اهواز احداث میشود

آقای سالور استاندار خوزستان در آخرین جلسه انجمن شهراهواز اعلام کرد که در دو طرف پل سوم اهواز ، دو شهر نمونه مجهز به تمام وسایل ایجاد میشود .

دراین جلسه استاندار خوزستان در مورد احداث پل چهارم اهواز و اتصال پل سوم به مدخل شهر و همچنین ایجاد خیابان در انتهای دهنه «پل‌پیروزی» بزرگترین پل راه‌آهن ایران مطالبی بیان داشت و تذکراتی به مسئولان امر داد .

خبرنگار ما در اهواز گزارش داد :ایجاد دوشهر نمونه‌در دوطرف پل سوم اهوازبخاطر کثرت‌جمعیت و افزایش تاسیسات صنعتی اهواز امری ضروری است .

آقای سالور در جلسه دیشب انجمن شهر همچنین اعلام داشت که بولوار غربی و شرقی کارون توسعه می‌یابد . ضمنا چون شهر هائی که باید در دو طرف پل سوم ایجاد شود خارج‌از محدوده قرار خواهند داشت ، استاندار خوزستان به شهردار اهواز دستور داد که نقشه بزرگتری برای‌شهر اهواز تهیه شود و شهر هائی که احداث آنها پیش بینی شده در نقشه منظور گردند .

کوتاه خواندنی تلخ شیرین

● خرس‌کش

خرس عسل خوار و پلنك * یك نره‌خرس قویهیکل که از جنگل های اطراف کلاردشت روز کار میگذراند هوس خوردن عسل کرد و در پی ارضای این هوس بسراغ کندو های حسین عابدینی ساکن قریه «رودبارك» رفت و پس ازشکستن کندوها شروع بخوردن عسل‌ها کرد .

صاحب کندوها که ازپرواز وحشت‌زده‌زنبورهای‌عسل‌حدس زده بود بلائی بسر کندوها آمده شتاب زده به محل استقرار کندوها آمد وهنگامی که خود را باخرس وحشی‌و قویهیکلی روبرو دید مانند سکته زده‌هابرجای خودخشك شد .

خرس وحشی با مشاهده صاحب کندو جبهه گرفت تا بوی حمله برد لیکن در همین هنگام پلنگی وحشی ودرنده از راه‌رسید .خرس بامشاهده پلنك ادمیزادرا فراموش کرد و برای پلنك جبهه گرفت . پلنك نیز بنوبه خود برای خرس جبهه‌بندی کردوآماده پیکار شد .

نبردی سخت ولی کوتاه بین دوحیوان وحشی‌درگرفت برنده نبرد پلنك‌بود و مغلوب خرس ، که جان خویش را برسر هوس عسل خواری از دست داد ..

پس از آنکه خرس از پا درآمد ، پلنك فاتح بی‌آنکه آزاری به سید حسن عابدینی برساند راه خود را کشید و رفت و اورا وحشت‌زده بحال خود گذاشت‌تا به خرس‌مرده بنگرد و کندو های خراب شده‌اش که همه هستی او محسوب میشد ..

قضیه جناب‌مهندس کریم

* «کریم» از میان تمام حرف و هنر های دنیا فقط آدامس جویدن را بلد است و چون آدامس جویدن بهیچوجه‌ارزش اقتصادی‌ندارد و نمیتواند جیب خالی آدم آس و پاسی چون اوراپرپول کند ،این جوان‌برومندتصمیم گرفت شغل دومی برای خود دست و پا کند .

بدنبال این تصمیم ،کریم یکدست کت و شلوار و کراوات نو خرید و یك باب مغازه در کوی دولت اهواز اجاره کرد. لباس ها راپوشید کراوات را زد و روی شیشه مغازه اجاره‌ای‌داد بنویسند «الکتریکی مهندس کریم». جماعت اهوازی با مشاهده این عنوان پرطمطراق هروقت وسیله برقی‌خانه‌شان‌ـازرادیو گرفته تاریش تراش ـ خراب میشد خدمت مهندس کریم می‌آوردند و مهندس کریم هم با گرفتن اجرت هنگفتی وسیله برقی آنها را تعمیر شده تحویلشان میداد .البته تعمیرات‌وسیله مهندس کریم که بهیچوجه ار برق ووسائل برقی سر رشته ندارد صورت نمیگرفت بلکه چند کارگر که در سایر مغازه های الکتریکی شاغل بودند و با مهندس قلابی قراردادداشتند و درازای دریافت مبلغ کمی برای او کار میکردند ، انجام میشد .

«کریم» یکی‌دو سالی‌باین ترتیب بر خر مراد سواربود و پول هنگفتی بجیب میزد،اما هوشیاری یك «مشتری» مچ اورا باز کرد . این مشتری محمد حسین نام دارد ومدتی قبل رادیوی خود را برای تعمیر به‌مهندس کریم‌سپرده بود اما چند روز پیش‌رادیوی خود را پشت ویترین یك مغازه دیگر دید .

کنجکاوی موجب شد که محمد حسین دنبال قضیه را بگیرد و از راز مهندس قلابی سردرآورد و وقتی رازبرملا شد از او به حوزه ۲ شورای داوری اهواز شکایت برد و شورا مهندس قلابی را به دویست تومان جریمه‌محکوم کرد .

البته بدون اینکه معلوم کند آیا وی حق دارد کما ـ فی‌السابق شیوه مرضیه خود را برای پول درآوردن ادامه دهد یا نه ؟

زن هشتمی نادرابراهیمی

* سه هوو شوهرمشترکشان را با ضرب لنگه کفش به دادگستری اصفهان آوردند و در آنجا گفتند : «نادر ابراهیمی» شوهر مشترك ما قبلا چهار زن گرفته و طلاق داده و حالا هم ما سه نفر را در نکاح خوددارد . شنیده‌ایم قبل حضرت مجددا یاد هندوستان کرده و تصمیم‌دارد باز هم زن بگیرد و بهمین جهت اورا آورده‌ایم خدمت دادگاه ! تا باو بفهمانند با وجود قانون حمایت خانواده نمیتواند زن تازه‌ای بگیرد..

نادر ابراهیمی نیز بنوبه خود بخدمت دادگاه ! عرض کرد : من میخواهم حرمسرا درست کنم . نه که خیال کنید میخواهم فقط یك‌زن دیگر بگیرم ، بلکه هدفم گرفتن زن های متعددودرست کردن حرمسرا است و این موضوع هم بهیچکس مربوط نیست الا بخودم .

تصمیم نادرخان تحت بررسی است !

قضیه چادر و کفش مردانه * نادرخان دیگری در اهواز تصمیم گرفت دزدی کند . اولین دزدی‌را در خانه‌ای‌واقع در کوت عبدالله اهواز انجام داد.خانه خالی بود ودزدتازه‌ـ کار بسهولت توانست اشیاء سبك وپرقیمت را جمع‌آوری کند .

در خاتمه کار سرقت و بهنگامی که نادر خان‌تصمیم بخروج از خانه داشت چادری توجهش را جلب کرد .

نادر خان تصمیم گرفت برای آنکه شناخته نشودچادر را بسر اندازد و با هیئت زنانه به خیابان برود . غافل ازاینکه همین تصمیم او را بدام ماموران‌خواهد انداخت.

ـ ماموران انتظامی اهواز در خیابان خانمی را دیدند که چادر بسر و کفش مردانه بپا دارد ، به او مظنون‌شدند، توقیفش کردند،پس ازبازرسی بدنی برازش پی بردند . حالا نادر در زندان بسر میبرد و به ابتکار بی سرانجامش می‌ـ اندیشد ...

از طرف مقامات بندری عربستان‌سعودی

کشتی تجارتی ایران توقیف شد

کشتی «شیراز» ٦٤ هزار دلار به سازمان بنادر عربستان بدهکاری داشت

کشتی «شیراز» بعلت ٦٤ هزار دلار بدهی‌به سازمان بنادرعربستان سعودی از طرف مقامات بندری این کشور توقیف شد و ازحرکت آن بسوی‌مقصد جلوگیری گردید.

این کشتی قصد داشت پس‌از تخلیه کالا عربستان را بصوب‌نقطه دیگری ترك گوید .

بنا بگزارش خبرنگار ما در آبادان: کشتی شیرازده هزار تنی است و متعلق به شرکت بار و کشتیرانی میباشد .

طبق اطلاع واصله یکی ازتجار عربستان سعودی نیز مبالغ‌هنگفتی از این شرکت طلبکار است . کشتی توقیف شده قبلا متعلق به خط کشتیرانی پارس بود و توسط آقای شفیق و یکی از سرمایه ـ داران انگلیسی اداره میشد .

یك مقام مطلع به خبرنگار ما در آبادان گفت : چند سال قبل نیز کاپیتان یکی از کشتی های شرکت بارو کشتیرانی‌اقدام‌به‌ربودن یك کشتی متعلق به این شرکت کرد .

کاپیتان مزبور از شرکت بار وکشتیرانی مبالغ‌زیادی طلب‌داشت و چون موفق باخذ آن نشده بود کشتی کاشان را از بندر شاهپور ربود ولی دستگیر شد و از فرار وی جلوگیری بعمل آمد .

تعویق محاکمه

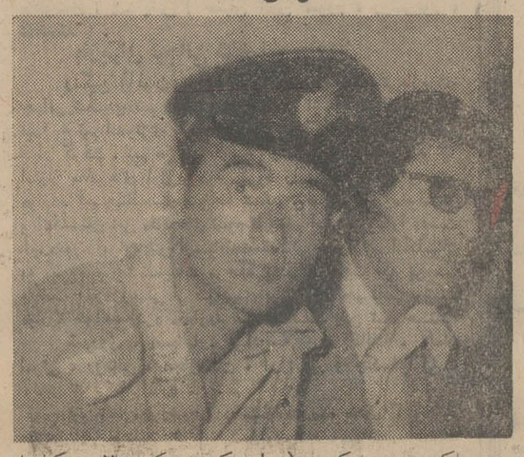

محاکمه «بت سرکیس» (جوانی که در عکس بالا در کنارمامور شهربانی نشسته) . و روز بیست و یکم مهر ماه سال گذشته هنگام عبور از جاده بندرضائیه با اتومبیل خود سه دانشجوی جوان را زیر گرفت و باعث مرك آنان شد برای دومین‌بار بتعویق افتاد .

تعویق محاکمه قبلی بعلت بیماری‌وکیل متهم بود و دومین‌جلسه محاکمه نیز براثر ضربان شدید قلب خود متهم بوقت دیگری موکول شد .

طی دو حادثه رانندگی در جاده های مشهد و «اشترنیان»

۱۲ نفر کشته و ۱٦ نفر مجروح شدند

. سحرگاه دیروز طی یك حادثه خونین رانندگی که‌در دوازده کیلو متری مشهد بوقوع پیوست ۵ نفر کشته شدند و چهارنفر دیگر نیز بسختی آسیب دیدند .

حادثه بعلت برخورد اتومبیل فولکس واگن شماره ۳۹۷۱٤ با دیواره یك پل‌روی داد . راننده‌و سرنشینان اتومبیل‌مذکور هنگامی دچار این واقعه شدند که از یك مجلس عروسی که‌در روستائی‌واقع در ۱۸ کیلو متری مشهد برگزار شده بود باز می‌گشتند .

دراولین لحظه برخورد داتومبیل باپل ۵نفر باسامی هادی ضابطیان (راننده) ۲۸ ساله ، هاشم صادقی سرآشپز بیمارستان شاهرضای مشهد و همسرش بانو معصومه صادقی ،طاهره و زهرا صادقی(۲۰ و۱۸ ساله) کشته شدند و صدیقه ۱٤ساله ، بتول ۸ساله ،عباس ۵ ساله و علی ۹ساله اعضای دیگر خانواده نیز بسختی آسیب‌دیدند.

طبق گزارش خبرنگار ما در مشهد : چند تن از رانندگان و مسافران اتومبیلهائی که از آن حدود می‌گذشتندجریان‌رابمقامات انتظامی اطلاع دادند و از طرفی اجساد نیمه‌جان مجروحین رانیزبه بیمارستان منتقل ساختند .

بقرار اطلاع حال هیچکدام از مجروحین‌واقعه‌رضایت بخش‌نیست ولی فعالیت برای نجات جان آنان ادامه دارد .

روز گذشته اجساد مقتولین حادثه در میان اندوه جمعی کثیر از بستگان و آشنایان آنان بخاك سپرده شد .

هنوز مقامات مربوطه نظر خود را درباره علت‌بروز این واقعه‌اعلام نکرده‌اند .

دراشترنیان

ساعت دوبامداددیروز اتوبوسی به‌شماره ۷۲٦۱۲تهران برانندگی احمد آذرگون هنگام حرکت در ۳٤ کیلومتری نهاوند در نزدیکی «اشترنیان»با کامیون‌شماره۱۳۱۱۲ تهران‌برانندگی‌علی‌اکبر«کاستری فراهانی» اهل اراك تصادف کرد.

بنابگزارش خبرنگاران ما در نهاوند ـ بروجرد و اشترنیان ،در این حادثه رانندگان هر دووسیله نقلیه وه‌نفر از سرنشینان‌اتوبوس کشته شدند و ۱۲ نفر دیگر نیز آسیب دیدند .

بقرار اطلاع دونفراز مجروحین واقعه سرنشینان یك گاری اسبی هستند که‌درلابلای دووسیله نقلیه گیر کرده‌و آسیب دیده‌اند .در این واقعه گاری بکلی خرد شدو اسب آن‌نیز سقط گردید .

طبق اظهارنظر کارشناس مربوطه علت تصادف سرعت بیش‌از حد اتوبوس بوده است .

مقتولین این‌حادثه عبارت بودند از: احمد منیری احمد ،آذرگون (راننده‌اتوبوس)، علی‌اکبرفراهانی (راننده کامیون)، هاشم لطیفی و سه‌نفر دیگر که هویتشان معلوم نشده است .

مجروحینی که در بیمارستان بستری شده‌اند عبارتند از : پسر بچه‌ای بنام «سهمدین‌شجاعی» ، محرم و رحیم میرزائی، حجت‌الله روزبهانی ، هیبت‌الله روزبهانی ، محمود نصرتی ، مرضیه جهنانی ، غلامحسین شیراوند ، محمدرضا اکبری، کوهزاددرویشی واردشیر ملکی، نام‌یکی دیگر از مجروحین هنوز اعلام نشده است .

گزارش رسیده حاکیست :با وقوع این‌حادثه‌تاثرانگیز ساکنان شهرهای نهاوند و بروجرد و اشترنیان درغم فرو رفتند و جمعی از آنان نیز بعزاداری‌پرداختند.

دلال بازی

در شغل شریف طبابت

از : هادی نوروزی

سوغات همدان

ـ آقا دکتر داریم ! دکتر های خوب داریم ، دکترهای تحصیلکرده داریم.همه رقم دکتر داریم . اگر سردرد داری .اگر سرطان داری ، اگر اسهال داری ، دکتر های خوب داریم . فرنك‌رفته‌داریم . فرنك نرفته داریم ...!

شغل شریفی که اخیرا درشهرباستانی اکباتان ، وهکمتانه ، که نام مستعار «همدان» راروی خود گذاشته ، اختراع شده ، پیشهٔ شریف دلالی پزشکی است ! باین ترتیب که از چندی قبل عده‌ای از اطباء همدان (که متاسفانه فقط اسم‌طبیب راروی خود گذاشته‌اند) بااستخدام چند نفر بیکار پیر و جوان و متوسط،اوگماردن آنها در گاراژها مسافربری و اماکن عمومی ، تازه‌واردین دهات و بیماران بی‌اطلاع شهر را بطرف مطب خود جلب می کنند !

در گاراژها ، تامسافری از ماشین پیاده میشود ، یکعده دلال‌پزشکی‌میریزنددورش میگویند آقا . مثل اینکه شما کمرت‌درد می‌کند ! مثل اینکه سرت گیج میرود . بیابرویم مطب دکتر فلان ! نمیدانی چه دکتر خوبی است . جوان . خوش‌اخلاق . تحصیلکرده ؟

مسافر بیچاره که نه سرش درد میکند نه‌دلش درد می‌کند . نه‌سرطان دارد ، نه سرگیجه ، یکهو می‌بیند افتاده توی‌چنك عده‌ای دلال ! تا میآید خودش را خلاص کند ، یکی از اینطرف اورا می‌کشد ، یکی از آنطرف ، یکی دستش را می‌کشد یکی پایش را . در نتیجه مسافر سالم هم سرش درد میگیرد ، هم دلش ، هم پایش رك‌به‌رك میشود ، هم دستش در میرود و واقعا احتیاج به‌پزشك پیدامی‌کند ! آنوقت است که مرحلهٔ حساس و خطیر کاردلالان آغاز میشود و گاهی بین دلالان متعدد یك پزشك بابزشك دیگر برسر اینکه مریض همدیگر را از جلو مطب قاپ بزنند ، زدوخوردهای شدیدرخ میدهد که‌خوشبختانه بادخالت مامورین محترم انتظامی خاتمه می‌یابد !

از آنطرف هم آقایان مثلا طبیب ،مثل کسبهٔ بازار ، می‌نشینند توی تجارتخانه (یعنی مطب !)و منتظرند که یك دلال بیاید و یك مهمان مریض به همراه‌بیاورد فرقی هم نمی‌کند که چه مریضی باشد و تخصص دکترچه باشد . اصلا کارتخصص دلال مهم است وآقای دکتر ، برای اینکه پولی بابت دلال از جیبش نرودمیزان‌ویزیت رادوبرابر میگیرد و نصفش را میدهد به دلال . دلال محترم هم یك شیرینکاری دیگر می‌کند و آن اینکه نسخهٔ مریض را میگیرد می‌برد به داروخانه‌ای که دارو هایش بهتر است !(البته به‌مریض اینطور میگوید) ودر حقیقت مبلغی هم بابت گاو‌ـ بندی با داروخانه‌چی مداخل دارد .

اکنون «سازمان جلب بیماران »شدیدا در همدان فعالیت دارد ، و دکترهای این ولایت که برای اولین‌بار در تاریخ طبابت دنیا ، موفق به اختراع دلال‌پزشکی‌شده‌اند بادمشان گردو می‌شکنند . هرتازه‌واردی هم مجبور است مریض باشد ، چون اگر سالم وارد همدان شود ، دلالهااول‌مریضش می‌کنند ، بعد می‌برندش پیش دکتر مخصوص !

آقای سوغاتچی ! دکترهای دلال سرخود شهرما ، آبروی دیگر دکترهای این‌ولایت را هم برباد داده‌اند و به‌روایت دلال‌ها ، همه‌شان هم جوان ، وخوش‌اخلاق وخوش برخورد هستند !

سوغاتچی ـ تاسیس سازمان جلب‌بیماران را تبریك میگوئیم !

اژدها

ـ۲۰۴ـ

نوشته : احمدآحرار

ماجری بحدی غیر منتظره بود که برـ خلاف معهود ،وقتی داودخان اظهارات خود را تمام کرد و از منبر بزیر آمد هیچکس از جای نجنبید و هیچ سخنی بتایید یا تکذیب قول او گفته نشد هیچکس بدرستی تکلیف خودرانمی‌فهمید. تردید ،همچون مه غلیظی ، همه جارادر برگرفته و بهمه چیز حالت ابهام بخشیده بود .

داودخان از مسجد یکسره بقصر خود رفت و همانطور که اعلام کرده بود بلافاصله دستور داد دروازه های شهر را بگشایندتاهر کس اراده رفتن دارد و مایل است پای خود را از معرکه ،جدال و قتال بکنار بکشد راه‌خود بگیرد و شهر را ترك گوید. داود، مدعی بود که مایل نیست مردم قره‌باغ رابه اجبار در کنار خود نگهدارد . اما در حقیقت ازین اقدام هدف دیگری منظور داشت . او به جارچیانی نیازمند بود که در سایرولایات وایالات مملکت فزلباش پراکنده شده، راز سر بسته را در همه جا انتشار دهند و خلایق را آگاه سازند که پسری از صلب شاه‌عباس نزد امامقلیخان بسر می برد . پسری که بزعم‌داودخان جانشین بالاستحقاق شاه عباس و وارث تاج وتخت بود .

داود مطمئن بود هر گاه در شرایط عادی با شاه صفی روبرو شود و دلیل محکمی برای توجیه عمل خود نداشته باشد در سراسر مملکت ، حتی یکنفر هم جانب‌او را نخواهدگرفت .بخصوص اگر ظن آن برود که بطمع تخت و تاج سر بشورش برداشته و مصمم است شاه‌صفی را از میان برداشته ، خود مالك تاج وتخت صفوی شود .ازینرو میخواست پیش‌ازآنکه قشون کشی به قره‌باغ و کشمکش وی با شاه‌صفی علنی شود ،این اتهام رااز خویشتن سلب وماجرای پسری راکه ازشاه عباس باقی مانده بودفاش کند .

این حربه تبلیغاتی بمراتب بیش ازسپاه قره‌باغ به هدفهای داودخان کمك میکرد و داود به سپاهی احتیاج داشت که به اکناف مملکت بروند و پیام او را بگوش خلایق برسانند . آنعده از اهالی که‌بودن ونبودنشان در قره‌باغ ،یکسان بود و احتمال نمیرفت در جریان جنك نقشی‌ایفا کنند ، بهتر از هر وسیله‌یی قادر بودند این وظیفه راعهده‌دار شوند . آنها که‌از قره‌باغ خارج میشدند خواه ناخواه ، با کسان‌و خاندان خویش بطرفی میرفتند و وجود هر کدام کافی بود ماجراهای قره‌باغ ،آنطور که‌داودخان مایل بود ، در ولایتی انتشار پیدا کند .

***

نقشه داودخان حساب‌شده‌وزیرکانه بود و باندك مدتی نتایج خود را ببار آورد . گزارش اوضاع‌قره‌باغ و ادعاهای‌داودخان قبل از هرنقطه دیگری‌دراصفهان وشیراز منعکس گشت و هر دو ولایت را تکان داد .

درحالیکه رستم بیك وسائل حرکت سپاه را تدارك میدید و انتظار آخرین افواج قزلباش را میکشید که قرار بوداز باره‌یی ایالات فرارسیده ، در اصفهان به سپاه وی ملحق شوند ، بفاصله چند روز گروههائی از مردم قره‌باغ ، مردان و زنانی که آن ولایت را ترك گفته ترجیح داده بودند ازصحنه جدال دور شوند ، تدریجا وارد اصفهان شدند و پنهان و آشکار آنچه را در قره‌باغ‌دیده و شنیده بودند در پایتخت بر سر زبانها انداختند. وقایع ، درست همانطور که داودخان انتظار داشت پیش میرفت . شهربناگهان منقلب شده و قیافه اهالی بطور محسوسی تفاوت کرده بود . آن سخنان که هر کلمه‌اش برای مردم اصفهان تازگی ، داشت هیجانی ببار آورده و اهالی را به تامل واداشته بود. مردم‌که تاآن لحظه داودخان را در کسوت یك شورشی بنظر آورده تصور میکردند .طمع در تخت و تاج بسته است وضعیت رابگونه‌یی دیگر می یافتند . شنیده میشد داود خان در مقابل تحریکات شاه صفی ، در قبال دسیسه‌یی که برای کشتن او ترتیب‌یافته و مباشرت آن به سران قاجاریه واگذار شده بود ناگزیر از عمل متقابل شده است بی آنکه چشم به تخت و تاج‌صفوی و مسند شاه‌صفی دوخته باشد .

و بالاتر از همه این خبر که پسری از صلب شاه‌عباس در فارس، نزدامامقلیخان بسر میبرد مردم اصفهان را بهیجان می آورد. گوئی آن مردم‌که جای‌خالی دهها شاهزاده را در کوچه و بازار اصفهان حس میکردند ناگهان در مقابل‌معجزه‌یی قرار گرفته و بی اختیار چشم بصحنه آسمان دوخته منتظر بودند شاهزاده افسانه‌یی ،با اسب طلای بالدار ، دل‌ابرها را شکافد و خرامان در میدان نقش‌جهان فرود آید .

این خبر ،بیش از آنکه تعصبی در میان مردم اصفهان برانگیزد آنها راهیجان‌زده وکنجکاو ساخته بود و همین احساس خشم آمیز مهدعلیا را نسبت بهمه آن وقایع دوچندان میساخت .

تحت تاثیر خبر خردکننده‌ای که‌اکنون همه شهر از آن خبر یافته و نقل‌محافل اصفهان شده‌بود ،مهدعلیا گیج‌و درمانده و خشمگین بنظر میرسید .

چند گاهی پیش از آن ،مهدعلیا چیزی شنیده بودکه شاه‌عباس کنیزکی به امامقلیخان بخشیده و آن زن درحالتی حرمخانه شاه را دراصفهان ترك میگفته که نطفه‌یی از شاه عباس در شکمش منعقد شده بود . اما این خبر چندان گنك و مبهم بود که مهدعلیا بخلاف معمول آنرا جدی نمیگرفت .

باافتتاح مرکز تحقیقات توتون آذربایجانغربی

توسط سرکارعلیه بانو فریده دیبا

یکی از آرزوهای دیرین توتونکاران این استان برآورده شد

طی آئین‌ویژه‌ای‌مرکز تحقیقات توتون رضائیه مرکز آذربایجان غربی با حضور چند تن از وزراء و معاونانشان و آقای دکتر کیانپور استاندار و مسئولان سازمان های اداری توسط سرکار علیه بانو فریده دیبا مادر گرامی شهبانوی محبوب ایران گشایش یافت .

ایجاد مرکزی برای تحقیق در مورد توتون و آفات آن یکی از آرزو های‌دیرین توتونکاران‌استان آذربایجان غربی بشمار میرفت‌چه توتون و درآمد حاصله از کشت آن نقشی عمده در زندگی کشت‌کاران این منطقه بشمار میرود و خوشبختانه دولت نیز باین مهم توجه فراوان نموده و نهایت‌سعی خود را در بهبود وضع توتون مبذول میدارد .

ایجاد مرکز تحقیقات توتون در آذربایجان غربی نیز که درجریان مسافرت اخیر سرکار علیه بانو فریده دیبا در رضائیه رسما آغاز بکار نمود از مدتها پیش مورد توجه شرکت دخانیات ایران بوده تا اینکه این شرکت بمنظورآشنا ساختن زارعان بطرز نوین کشت و ازدیاد محصول توتون وافزایش درآمد عمومی سازمانی بنام مزرعه آزمایشی و تحقیقاتی با در نظر گرفتن جوانب امر وموقعیت‌ممتاز طبیعی که رضائیه دارد در این شهرستان بوجود آورده . درمراسم گشایش که در محل مرکزواقع در ۱۵ کیلو متری شمال رضائیه برگزار گردید ابتدا آقای‌مهندس دیلمقانی مدیر عامل شرکت ضمن عرض خیر مقدم مطالبی در زمینه برنامه‌ها و غرض از ایجاد مرکز تحقیقات توتون‌رضائیه‌را بیان‌داشته و آنگاه آقای مهندس وفائی مدیریت مرکز تحقیقات توتون آذربایجان غربی گزارشی بیان داشت . آقای مهندس وفائی‌ضمن سخن خود اظهار داشت :

چون توتون یکی از منابع‌بزرك درآمد کشاورزی ایران بوده و از جنبه مصرف داخلی و نیز صادرات اهمیت بسزائی دارد لذابالابردن کیفیت و کمیت توتون از هدف های اساسی‌شرکت دخانیات ایران بوده و برای تحقق بخشیدن به‌این هدف تاسیس مرکز تحقیقات‌توتون رضائیه اقدام گردیده است . در این مرکز عده‌زیادی از متخصصین ایرانی‌و کارشناسان خارجی بادر اختیار داشتن وسایل لابراتواری کاملا مدرن و مجهز و همه گونه امکانات لازم و با اتکاء به‌آخرین اطلاعات علمی در مورد توتون و صنعت سیگار سازی برای‌بهبود کیفیت توتون ایران فعالیت می کنند همچنین با مراکز علمی و انستیتو های بررسی توتون دراغلب نقاط دنیا مرتبا در تماس بوده و اطلاعات علمی و فنی مبادله می‌نمایند.مرکز تحقیقات توتون‌دارای چهار بخش مختلف بشرح زیر میباشد :

۱ـ بخش اگرونومی وسلکسیون‌ـ این بخش عهده‌دار تهیه پروژه های لازم برای تعیین و توصیه بهترین روش های کشت توتون و نیز تهیه مناسب‌ترین واریته های توتون میباشد که با آب‌و هوا و شرایط محیط از هر حیث‌سازگار بوده و دارای کیفیت خوب‌باشد. از اهم وظایف این بخش تهیه و تامین بذر سالم و خوب برای کشت سالیانه توتونکاران استان آذربایجان غربی میباشد .

۲ـ بخش حفظ نبات ـ در این بخش مطالعات دقیق لابراتواری و صحرائی برای اتخاذ متد های مناسب و علمی جهت کنترل بیماریها و آفات‌مختلف توتون‌انجام میشود ـ مطالعات لابراتواری با تهیه محیط های کشت برای‌بیماری های مختلف میکروسکپی همراه میباشد ـ همچنین مطالعات لازم روی سموم مختلف بر علیه‌بیماریها و آفات‌توتون انجام میگردد .

۳ـ بخش تکنولوژی ـ در این بخش که یکی از مهمترین بخش های این مرکز محسوب میشود ـ مراحل مختلف رنك آوردن جور و دسته بندی و تحمیر مصنوعی توتون برای انتخاب بهترین طریقه که قابل توصیه بزارعین توتون‌ـ کار باشد دقیقا مورد مطالعه و آزمایش قرار میگیرد ـ ضمن این آزمایش‌ها معین میشود که چه متدی باعث ایجاد رنك بهتر ـ طعم بهتر و سوزش بهتر درتوتونها میباشد .

مطالعات و بررسی هائی که توسط این بخش اجراءمیشودسابقا در ایران بطور کاملا ابتدائی انجام میگرفت .

۴ـ بخش شیمی توتون :تاکنون درایران مطالعات کامل و دقیقی در مورد مواد مختلفه موجود در توتون و سیگارت های تهیه شده انجام نگرفته بود لذا بخش‌شیمی این مرکز اقدام به بررسی دقیق و تجزیه مواد موجود در بزرك و دودتوتون و نیز سیگارت های‌تهیه شده نموده و مواد مختلف‌موجود از قبیل پروتئین‌ها ـ مواد ازته‌ـ مواد قندی ـ پلی‌فنل ها و املاح معدنی والی را دقیقا آزمایش میکند .

این مرکز درنظر دارد با اجرای متوالی آزمایش‌های فوق کارنامه‌ای برای هرکدام از سیگارت های ایرانی تهیه نموده و بسواندسیگار های ایران را از حیث عطر وطعم و سوزش همیشه در یك حالت تعادل و استاندارد نگهدارد .

در هرکدام از این بخش های چهارگانه فوق عده‌ای از مهندسین ایرانی مشغول انجام وظیفه بوده و هر بخش دارای‌یك مشاورخارجی از کشور بلغارستان میباشد .

مرکز تحقیقات توتون برنامه های دقیق و منظمی که متکی به عملیات و مطالعات کارشناسان خارجی و ایرانی آن میباشد تنظیم نموده و حاصل این برنامه ها و تحقیقات اصلاح و بهبود کیفیت توتون های ایران و تهیه سیگار های خوب و باب طبع بازار های داخلی و خارجی میباشد که ازاین طریق سطح درآمد زارعین توتون‌ـ کار بالا رفته و بازار های جهانی زیادی در اختیار فرآورده های مختلف شرکت‌دخانیات ایران قرار خواهد گرفت .

بعد از گزارش آقای مهندس وفائی و گشایش مرکز سرکارعلیه بانو فریده دیبا باتفاق همراهان بازدید از قسمت های مختلفه و آزمایشگاه های مرکز تحقیقات توتون آذربایجان غربی را آغاز نمودند .

در جریان بازدید توضیحات‌لازم از طرف آقای مهندس وفائی‌وسایر مهندسین مسئول داده شد .سرکار علیه بانو دیبا پس از اتمام مراسم بازدید باتفاق همراهان ضمن‌اظهار خرسندی از ایجاد چنین واحد نمونه‌ای محل مرکز را ترك‌نمودند.

هنگام بازدید سرکار علیه بانوفریده‌دیبا از آزمایشگاه شیمی که توضیحات لازم وسیله آقای مهندس وفائی داده‌میشود

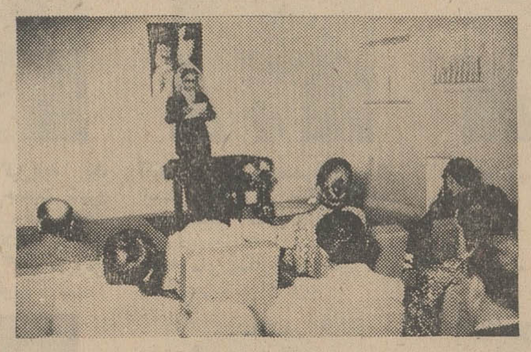

آقای مهندس وفائی مدیریت مرکز تحقیقات توتون هنگام‌دادن گزارش درتالار اجتماعات

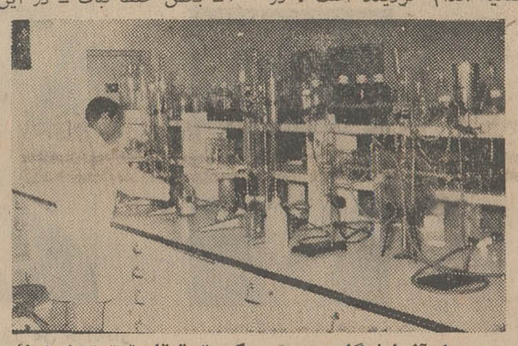

قسمتی از آزمایشگاه مجهز مرکز تحقیقات توتون‌رضائیه

سپاسگزاری از مردم شریف آمل

ضمن ابراز تشکر و قدردانی از مردم شریف‌آمل که‌بارای واراده خود این‌جانب را به‌عضویت انجمن شهرستان انتخاب نموده‌اند اطمینان میدهم باکمال‌صداقت وظیفه خودرا در مقابل رهبر خردمند ایران و همشهریان عزیز انجام داده و در اجرای برنامه‌حزب مترقی ایران نوین در خدمت به‌میهن عزیز ساعی و کوشا باشم .

امان‌الله پرتوی ملك

آ ـ ۴۰۸۷۰

هنرستان آزاد هنرهای دراماتیك‌وابسته به دانشکده هنرهای دراماتیك وزارت فرهنك و هنر

به‌اطلاع علاقمندان به‌تحصیل فنون هنرهای دراماتیك‌میرساند که میتوانند دردوره جدید کلاسهای شبانه‌هنرستان‌آزادهنرهای دراماتیك برای مواد زیرثبت‌نام کنند :

فن‌بیان ـ نمایشنامه‌نویسی ـ هنرپیشگی ـ تاریخ تئاتر و ادبیات دراماتیك ـ گریم ـ طراحی صحنه و دکورسازی ـ شمشیربازی ـ فن‌عکاسی ـ شاهنامه‌خوانی ـ ژیمناستیك .

داوطلبان میتوانند باارائه گواهینامه دبیرستان و ۳قطعه‌عکس ۴×۶ واصل شناسنامه از تاریخ ۲۸ شهریورماه تا ۱۰ مهرماه ۴۹ همه‌روزه از ساعت ۸تا۱۲ صبح و۵تا۷ بعدازظهر به دفتر هنرستان واقع در دانشکده هنرهای دراماتیك خیابان ژاله ـ آب سردارمراجعه نمایند .

کسانی که دارای گواهینامه کامل دبیرستان نیستندمیتوانند بطور مستمع‌آزاد شرکت کنند .

دفتر هنرستان

آ ـ ۴۰۸۲۴ ۱ـ۴

روی هوا که نمیشه نشست ...

بدون پس انداز روی هوا نشسته اید و آینده تان تکیه گاهی ندارد

حساب پس انداز زندگی

بانك اعتبارات ایران

تکیه گاه زندگی فردای شما است

باافتتاح حساب پس انداز زندگی در

بانك اعتبارات ایران

از ۳/۰۰۰/۰۰۰ ریال جایزه استفاده کنید

جایزه ممتاز ۱/۵۰۰/۰۰۰ ریال

بانك اعتبارات ایران بهترین دوست ومشاور شما

ماباآرامش سخن میگوئیم!

شماره مخصوص مهرماه مجله جوانان که بمناسبت سالگرد انتشار این مجله و آغاز سال تحصیلی‌منتشر میشود نمونه‌ایست ازذوق و ابتکار و قدرت خلاقیت یك کادر وسیع‌وفعال‌مطبوعاتی که طی سال ۴۹ توانستنددر تمام‌جهات‌ورقابتهای‌مطبوعاتی به پیروزیهای چشم‌گیری دست یابند و هزاران خواننده را بسوی خود جلب کنند

شماره‌مخصوص‌مهرماه‌مجله‌جوانان

همراه یك تقویم بزرك‌ورنگی ابتکاری مجله

و صدها داستان ، رپرتاژ ، سرگذشت واقعی‌درروزدوشنبه سیزدهم مهرماه منتشر میشود

مجله‌دختران‌وپسران یکشنبه ها منتشر میشود

اطلاعیه بهداری تهران

بمنظور جلوگیری از بیماریهای مشترك بین انسان وسك (از قبیل کیست هیداتیك ، هاری‌ولیشمانیوز) اداره کل بهداری تهران از تاریخ ۲۸ر۶ر۴۹ بمدت پنج روز اقدام بجمع‌آوری و اتلاف سگهای ولگرد تهران و حومه مینماید لذا از خانواده‌هائی که دارای سگهای خانگی میباشند تقاضا میشود در روزهای مقرر مانع‌از خروج سگها ی‌خانگی شوند .

بهداری کل تهران

آ ـ ۴۰۹۴۶

شماره ۶۷۱۱ تاریخ ۲۲ر۶ر۴۹

سازمان آب اراك

تجدید آگهی مناقصه ۳۳۲۱ـ۲ر۴ر۱۳۴۹

سازمان آب اراك ۷قلم لوازم لوله‌کشی را بشرح زیر از طریق مناقصه خریداری میکند .

۱ـ شیر محفظه برنزی جهت قطع ووصل انشعاب ½ اینچ‌با مقاومت حداقل ۱۲ آتمسفر فشار ۱۰۰۰ عدد

۲ـ محفظه چدنی بادروپوشش کامل مخصوص انشعاب ½ اینچ که روی آن (جمله سازمان آب اراك) حك شده باشدبا ۱۰۰۰ عدد .

۳ـ دریچه چدنی مخصوص نصب روی کنتور آب بوزن۱۶ کیلو که‌روی آن جمله (سازمان آب اراك) خك‌شده باشد با مقاومت ۱۰تن فشار واندازه ۳۰×۴۰ سانتیمتر ۳۵۰۰ دستگاه

۴ـ کنتور½اینچ مدل (استلافرانسوی) یا واترمتر سبزلهستانی دنده کروم یامدل ژاپنی (آساهی یانوع دیگر) که در مقابل سرما مقاومت داشته باشد ۱۰۰۰ دستگاه

۵ـ کنتور ¾اینچ مدل (استلا فرانسوی) یا واترمتر سبز لهستانی دنده کروم یاژاپنی (آساهی یانوع دیگر) که‌در مقابل سرما مقاومت داشته باشد ۳۰ دستگاه .

۶ـشیر فلکه کشوئی ½اینچ خارجی مرغوب ۱۰۰۰ عدد

۷ـ شیر فلکه کشوئی ¾اینچ خارجی مرغوب ۳۰ عدد

شرایط

۱ـ فروشنده باید کالای مورد مناقصه را تماما در انبار سازمان آب در اراك تحویل دهد .

۲ـ پیشنهاد دهندگان باید بهای واحد هر قلم کالا و جمع بهای کلیه کالای مورد پیشنهاد خود را مشروحا بدون قلم خوردگی دروزقه پیشنهادی مرقوم دارند وبانضمام پنج درصد بهای پیشنهادی بعنوان سپرده اسناد خزانه تهیه نموده و در پاکت لاك‌و مهر شده که‌روی آن جمله (مربوط بمناقصه‌خرید ۷قلم لوازم انشعاب لوله‌کشی) قید شده باشد تاساعت ۱۰صبح روز یکشنبه ۵ر۷ر۴۹ در مقابل رسید بدفتر سازمان آب تسلیم کند .

۳ـ پیشنهادات واصله با حضور اعضای کمیسیون در ساعت یازده صبح همان روز بازو قرائت و حائزین حداقل تعیین و سپرده نفرات اول ودوم وسوم تا انعقاد قرارداد در اختیار سازمان خواهد بود تا چنانچه حاضر بعقد قرارداد نشوند سپرده آنان نیز بترتیب بنفع سازمان ضبط گردد .

۴ـ پیشنهاد دهندگان باید رعایت‌قانون منع‌مداخله کارمندان دولت را در معاملات دولتی درنظر داشته باشند .

۵ـ سازمان درردیا قبول یك‌یا کلیه پیشنهادات بدون ذکر دلیل مختارو معامله بارعایت کامل آئین‌نامه معاملات شهرداری ها انجام خواهد شد .

۶ـ کلیه هزینه ازقبیل مالیات ـعوارض‌ـ درج آگهی وغیره بعهده برنده مناقصه خواهد بود .

۷ـ مدت تحویل کالا از تاریخ عقد قرارداد بمدت یکماه خواهد بود .

آ ـ ۴۰۸۶۸ سازمان آب اراك

اوراتور

اتوماتیك

ORATOR

سوئیس

بزرگترین سازنده ساعت درجهان

اوراتور براتب بهتروخیلی ازسایرساعتها ارزانتراست

آگهی تاریخ برگزاری امتحان ورودی آموزشگاه عالی ماهی شناسی

شرکت سهامی شیلات‌ایران باطلاع کلیه داوطلبان‌آموزشگاه عالی ماهی شناسی میرساند . امتحان ورودی آموزشگاه مزبور ساعت ۵ر۸ صبح روز جمعه سوم مهرماه ۱۳۴۹ در محل دانشکده علوم اداری و مدیریت بازرگانی برگزار خواهد شد .

داوطلبان میتوانند برای دریافت کارت ورود به جلسه امتحان تاپایان وقت اداری روز ۲ر۷ر۴۹ بدفتر مرکزی شیلات واقع در خیابان زرتشت کوی بهرام ـ شماره ۳۳ مراجعه نمایند .

م الف ۶۶۰۵

شرکت سهامی شیلات ایران

آ ـ ۴۱۲۰۸

انجمن ایران و پاکستان

از داوطلبان تحصیل ربانهای انگلیسی و اردو برای دورهٔ پائیزی همه روزه تا اول‌مهرماه۴۹ازساعت۴تا۸ بعد از ظهر ثبت‌نام مینماید

برای اطلاع بیشتر به‌دفتر کلاسها مراجعه‌فرمائید نشانی : خیابان پهلوی . نرسیده به چهارراه امیراکرم اول کوچه اتفاق تلفن ۴۸۳۰۰

آ ـ ۴۱۲۱۴ ۱ـ۲

شماره ۷۰۱۹ تاریخ ۲۱ر۶ر۴۹

اطلاعیه‌شهرداری نوشهر

باطلاع کلیه صاحبان املاك و اراضی واقع در محدوده قانونی شهر میرساند که طبق‌ماده (۵)قانون‌نوسازی وعمران شهری مالکین زمینها وساختمانهاو مستحدثات واقع در محدوده شهر یا قائم‌مقام یا نمایندگان قانونی آنان مکلفند ظرف ششماه ازتاریخ اعلام شهرداری مشخصات کامل ملك را باتعیین بهاء بتفکیك‌هر قطعه ملك وبه‌ترتیب مقرر در ماده ۴ قانون‌مذکور کتبا بشهرداری عوارض متعلقه برای مدت تاخیر بدوبرابر افزایش‌خواهد یافت. اعلام دارند وهرگاه درمهلت مقرر نسبت باعلام بهاء اقدام نکنند بنابراین بدینوسیله باطلاع‌مودیان محترم میرساند که دفترچه حاوی مشخصات محدوده شهر و همچنین ارزش معاملاتی اراضی و ضوابط تعیین بهای ساختمانها و مستحدثات از طرف شهرداری چاپ و آماده شده و دردفتر شهرداری و نواحی تابعه موجود و بمحض مراجعه تسلیم مودیان خواهد شد .

چون از تاریخ نشر این آگهی تا ششماه صاحبان املاك باید بتکلیف قانونی خود دائر باعلام بهای ملك عمل کنند ودر غیر اینصورت مشمول جریمه تاصددرصد خواهند شد بنابراین از هم‌شهریان محترم انتظار دارد که‌برای استفاده ازده‌درصد جایزه قانونی و همچنین جلوگیری ازضرر پرداخت جریمه هرچه زودتر نسبت باعلام بهاء واخذ رسید ازدفترشهرداری اقدام و عوارض متعلقه رابراساس اعلام بهائی که خود مینمایند بمیزان‌پنج‌درهزار تا آخر سال جاری بشهرداری پرداخت فرمایند .

شهردار نوشهر ـ ابراری

آ ـ ۴۱۰۶۰

افراد واجد شرایط ،زیرجهت راهنمائی شغلی از تاریخ انتشار این آگهی تاپایان وقت اداری دهم‌مهر ماه ۱۳۴۹ باداره اشتغال فارغ‌التحصیلان واقع در خیابان آیزنهاور ـ وزارت کاروامور اجتماعی ـطبقه سوم مراجعه نمایند .

۱ـ یکنفر مهندس آزمایشگاه نساجی برای انجام هرگونه آزمایشات مربوطه

۲ـ یکنفر مهندس ریسندگی

۳ـ یکنفر مهندس تکمیل

۴ـ یکنفر مهندس طراحی

م الف ۶۶۱۱ اداره کل اشتغال

آ ـ ۴۱۲۱۸ ۱ـ۳

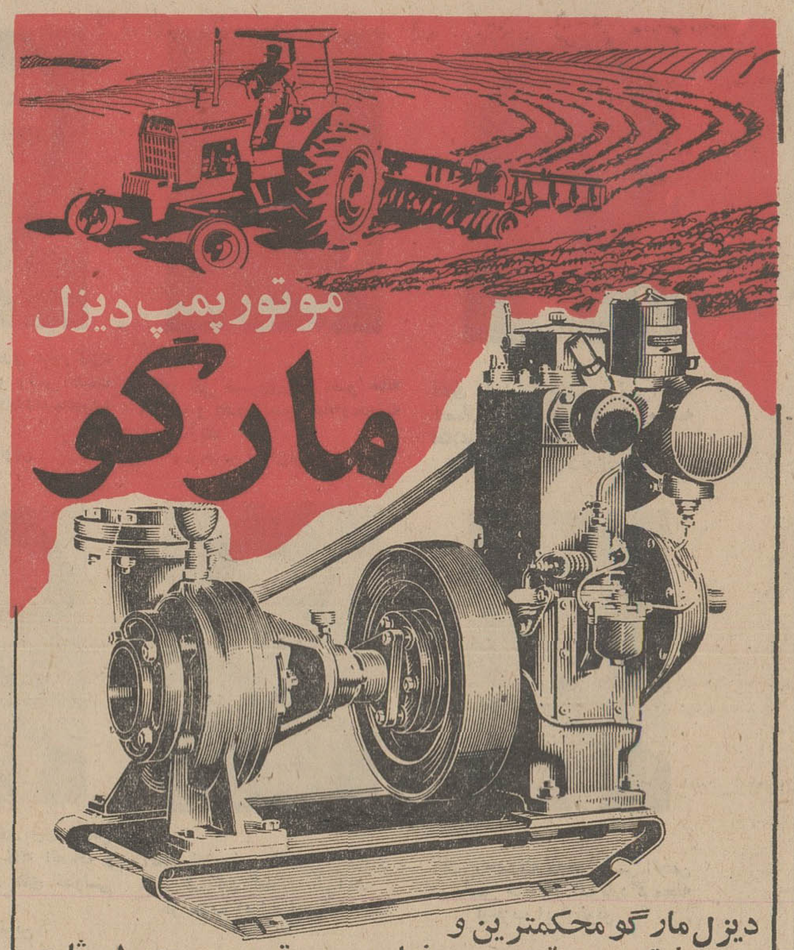

موتورپمپ دیزل

مارگو

دیزل مارگو محکمترین و باصرفه‌ترین موتور پمپ دنیاست. موتور پمپ دیزلی ثابت و سیار مارگو جهت آبیاری از ½۲ اینچ به بالا ثابت و سیار سانتریفوژ و سوپاپ سرخود موجود است. لوازم یدکی و سرویس سیار همه جا در دسترس مصرف کنندگان است .

ساخت کارخانجات معظم کرلوسکار اویل انجینز لیمیتد ـ پونا ـ ایندیا

کلیه محصولات کارخانجات کرلوسکار را در نمایشگاه جدید ایران مارگو ملاحظه فرمائید

Kirloskar

تهران ـ خیابان آیزنهاور شماره ۲۱۶ الی ۲۲۲ (بین چهارراه کندی و اسکندری)

تلفن : ۹۵۵۷۷۸ ـ ۹۶۰۳۶۳

Margo

جاسوسی که از آسمان میآید

آمریکائیها از آسمان حتی درجه افسران شوروی را میخوانند !

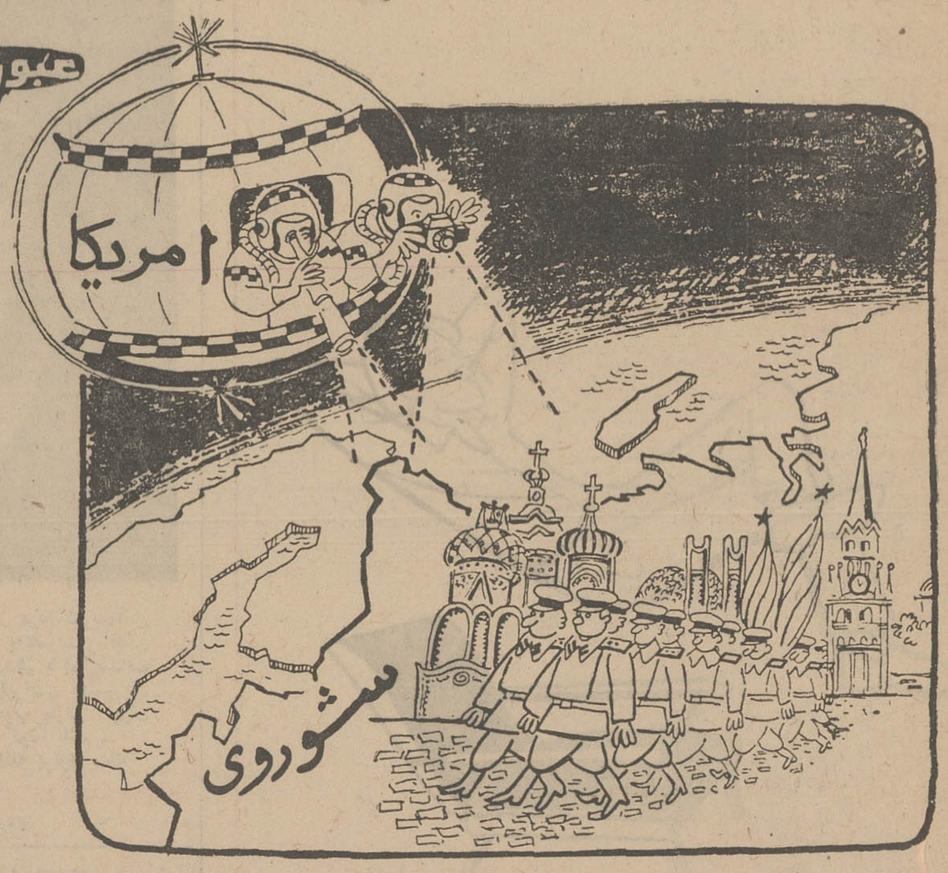

عبور از پنج قاره

تا سال ۱۹۶۳ شوروی ها بشدت نسبت به عملیات جاسوسی آمریکا بوسیله هواپیما یا ماه های مصنوعی اعتراض میکردند ولی از وقتی که نسبت به کار ماه های مصنوعی خود اطمینان یافتند دست از اعتراض برداشتند .

از سال ۱۹۶٤ از هر سی وشش ماهواره ای که شوروی ها به فضا پرتاب می کنند ۱۲ تای آنها ماه های مصنوعی مخصوص جاسوسی نظامی است. شوروی بطور متوسط در هر پانزده روز یک ماه مصنوعی بفضا پرتاب میکند .

از : مطبوعات جهان

ماجرای جاسوسی فضائی از سال ۱۹۵۷ آغاز شد . در آن سال یک هواپیمای «یو ـ ۲» آمریکا که مخفیانه در ارتفاع بیست هزار متری برفراز خاک شوروی پرواز میکرد نخستین عکس های پایگاه فضائی «بایکونو» که (کیپ کندی) شوروی بود در اختیار آمریکائیها گذاشت.

چندعکس که ازفرازهمان پایگاه گرفته شد نشان میداد که شوروی‌ها مقدمات پرتاب یک موشک عظیم را بفضا آماده می کنند . این همان موشکی بود که در ٤ اکتبر همان سال « اسپوتنیك ۱ » «نخستین قمر مصنوعی ساخت‌دست بشر را درمدار زمین قرار داد .

امروزه‌ازهرسه‌ماهواره‌ای که به فضا پرتاب می شود یکی از آنها ویژه عملیات جاسوسی است .

در حالیکه هواپیما های «یو-۲» با وسائل الکترونیکی بی‌شمار و هواپیما های‌بدون خلبان با رادار های قوی عملیات جاسوسی‌انجام می ـ دادند ماه های مصنوعی که با چشم های مصنوعی که با چشم غیر مسلح دیدن آنها امکان‌پذیرنیست‌بدون‌استفاده از رادار هر روز آنچه که درکشور رقیب میگذرد فیلم‌ـ برداری می کند .

بزودی کتابی تحت عنوان «جاسوسی که از آسمان می‌آید» دراروپا منتشرخواهد شد و اینک ما ترجمه قسمت هائی از این کتاب منتشر نشده را در اینجا نقل می ـ کنیم :

«برنامه جاسوسی فضائی آمریکادرسال ۱۹۵۹ در میان خنده های شدید و تمسخر کارشناسان‌آغاز شد . درآن موقع کارشناسان اصرار داشتند کپسول هائی را که ماه‌های مصنوعی «دیسکاورر» بوسیله‌چتر از فضا رها می‌ـ کردندبوسیله تور های‌نایلونی که بدم هواپیما بسته میشد بگیرند .

در مدت شانزده ماه آنها دوازده‌بار برای گرفتن این «پروانه های فضائی» در راه آنهادام گستردند ولی در هر دوازده‌بار نیز شکست‌خوردند ونتوانستند این کپسول های ۳۷ کیلوئی را در وسط راه بگیرندباین‌معنی که یا کپسول براثر برخوردبا اتمسفر زمین مشتعل میشد و از بین میرفت ویابداخل توری که هواپیماها در سرراهشان بوجود می ـ آوردند نمی‌افتادند. وکپسول در آبهای اقیانوس گم می ـ شد .

ها بزمین انداخته میشود بدست می آورند .

نخستین «ساموس» که‌وزن کلی آن بین ۱۵۰۰ تا دو هزار کیلو بود بوسیله یک موشک «اطلس ـ اف» بفضا پرتاب شد و در یک مدار تقریبا دائره‌ای بدور دو قطب زمین قرار گرفت .

باین‌ترتیب این ماهواره در ارتفاع بین ۱۶۰ و ۵۰۰کیلو متری برفراز سراسر جهان پرواز میکرد .

پس از آن ماهواره های «ساموس»تکمیل‌شدند . اکنون ماهواره های ساموس شش کپسول با خود بفضا می برند و پس از آنکه هر کپسول ذخیره فیلم هائی را که در آن کار گذاشته شده است تمام کرد بزمین می افتد .

با اینکه آمریکائیها بوجود ماه های مصنوعی جاسوسی اعتراف کرده اند ولی تاکنون از صد ها هزار عکسی که ماهواره های ساموس ازفراز شوروی مخصوصا چین کمونیست و سایر کشور های جهان ازجمله متحدین ایالات متحده گرفته اند حتی یک قطعه آن انتشار نیافته است. اما جای تردید نیست که این ماهواره ها اطلاعات فوق ـ العاده دقیقی از وضع سراسر جهان در اختیار مقامات آمریکائی قرار میدهند .

هیچ چیز از نظر تیزبین این چشم های الکترونیکی پوشیده نمی ماند . این‌مسئله برای‌صلح جهان حائز اهمیت فوق‌العاده است زیرا استراتژ ها میتوانند سیاست خود را براساس اطلاعات کاملادقیقی که بدست می آورند هماهنگ سازند .

از سال ۱۹۶۳ آمریکائیها شبکه‌ماهواره های جاسوسی خود را بطور قابل توجه تکمیل کرده اند . امروز ها آنها دو نوع ماهواره بفضا پرتاب می کنند یک نوع از این ماهواره ها مخصوص‌فیلم برداری از سراسر اتحاد شوروی و مخصوصا چین کمونیست است .

ماهواره های دیگر که دارای‌دوربین های فوق‌العاده دقیقی هستند برای عکس ـ برداری از هدف های مخصوصی که محل آنهاقبلا توسط نخستین ماهواره ها تعیین شده است بفضاپرتاب میشوند .

ماهواره های جاسوسی آمریکا همه ساله صد هاهزار عکس از نقاط مختلف‌جهان در اختیار کارشناسان این کشور قرار میدهند .

آزمایش جدید

اما سیزدهمین آزمایش نتیجه خوبی‌داد معذلک‌کپسول باز هم بداخل تور نیافتاداما مردان قورباغه ای توانستند آنرا از آب بگیرند . این کپسول اکنون یکی از آثار تاریخی بشمار میرود ، زیرا نخستین کپسولی است که پس‌از رها شدن از فضا سالم بزمین رسیده و بدست بشر افتاده است . اما این کار امروزه جزوساده‌ترین مسائل فضائی است زیرا کپسول‌های چندتنی‌از کره ماه و از اعماق فضا سالم بزمین میافتند ولی درسال۱۹۶۰لازم‌بود بشربرای نخستین بار نشان دهد که چنین کاری امکان پذیر است البته علت این شکار «پروانه» برفراز اقیانوس آرام روشن بود زیرا در آنموقع این تنها وسیله بدست آوردن عکس هائی‌بودکه ماه‌های مصنوعی جاسوسی هنگام گردش در مدار زمین تهیه می کردند.

به محض آنکه تکنیک عکس برداری فضائی تکامل یافت نظامیان آمریکا خود را برای پرتاب نخستین ماهواره شناسائی از نوع «ساموس» آماده کردند و سر انجام نخستین «ساموس» در ۳۱ ژانویه‌سال ۱۹۶۱ درمدارقرار گرفت .

ده سانتیمتر

وقتی‌که‌ازکارشناسان‌آمریکائی اطلاعاتی در باره کار هائی که یک ماهواره «ساموس» میتواند انجام دهد سئوال می کنیم با خنده پاسخ می‌ـ دهندکه‌این ماه های مصنوعی کلیشه هائی تهیه میکنند که درروی آنها میتوان به‌آسانی درجه افسران شوروی را خواند .

این‌شوخی با حقیقت‌فاصله زیادی ندارد .

کارشناسان‌میگویند : این ماهواره ها میتوانند بخوبی از اجسامی که بیش از ده سانتیمتر حجم ندارند عکس‌ـ برداری کنند .

از سال ۱۹۶۱ کارشناسان آمریکائی‌بطور مرتب هفته‌ای در سواحل جزایر هاوائی کپسول هائی را که ازماهواره

دانش‌آموزان ممتاز

دوشیزه اورا یعقوبزاده شبان در کلاس پنجم‌دبستان‌ابریشمی بامعدل ۱۸٫۲۵ بین ٤۲ نفر شاگرد ممتاز شناخته شد .

دوشیزه پریچهر هومتی دانش‌آموز کلاس اول دبستان دولتی دخترانه فردوسی با معدل ۲۰ جزوشاگردان ممتاز .

آقای سیروس موید فرزند آقای اردشیر موبددر کلاس‌چهارم‌دبستان دکتر حسابی شیراز ممتاز شناخته شد .

دستگاه پرنده تصفیه آب

دستگاه های قابل حمل تصفیه آب، در سال جاری جان هزاران نفر را نجات داده‌اند. در زلزله‌های اخیر ترکیه و پرو و سیلهای مهیب رومانی ، دستگاه های نامبرده خدمات ارزنده‌ای انجام داده‌اند.

از جمله ،در زلزله۲۸ مارس امسال در اناتولی که ۵٦ثانیه بطول انجامید، انسان ها و حیوانات زنده ولی همچنین اجساد از خاك و غبار پوشیده شده بودند. در گدیز، مرکز زلزله ، تعداد زیادی از کسانی که زنده مانده بودند، به برکه آبی روی اورده‌بودند که آلوده‌به غبار ، کثافت و ریزش اماکن مخروبه بود .

انسانها و دامها ازاین اب برای شستشو و همچنین آشامیدن استفاده می‌کردند . فقط پس از بکارگیری «دستگاه پرنده تصفیه اب» از گسترش بیماریهای وا گیر خطرناك جلوگیری شد.

طرز کاردستگاه مذکور بسیار ساده است . تلمبه های کوچك بنزینی ، آب آلوده رابه دستگاه تصفیه‌منتقل میسازند و پس از اختلاط با مواد شیمیائی ، آب از میکروبها تصفیه میگردد . وزن دستگاه در حدود ۲۰۰ کیلو میباشد و بوسیله هواپیما و یك وانت کوچك قابل حمل بمحل مورد نظراست . در موارد عاجل میتوان آنرا بوسیله هلیکوپتر حمل کرد.

مهمترین عامل ایمنی دراین سیستم تصفیه،استفاده از فوسیلهای چند میلیون ساله‌ایست که‌درزیر شن های دشت لونبورك در آلمان فدرال نهفته میباشند . این‌فوسیل های گیاهی اکنون بصورت یك‌ماده معدنی درآمده‌اند که، برای استفاده در تصفیه آب به‌یك گردنرم خاکستری روشن تبدیل میشود.

« دستگاه های پرنده تصفیه آب» در رویداد های فوق‌الذکر ، مقدار ۹۵۰۰۰ لیتر آب در ۲٤ ساعت‌تصفیه کرده‌اند.

آگهی

پیرو آگهی‌شماره ۲۵۰ر۱۱۳۰۱ر۱٤۵۰٦ مورخ ۳ر۷ر٤۸ چون موجبات ممنوعیت استفاده‌از منابع‌آبهای زیر زمینی درنجف‌آباد‌ـ تیران و کرون اصفهان که حدودجغرافیائی آن بشرح زیراست:

شمال و شمال‌غرب : ارتفاعات شمال دره نجف‌آباد ـ کوه پیلا‌ـ کوه چاه‌سپاه ـ کوه لاسمیان ـ کوه دژپیشه و کوه دالان .

جنوب : دامنه کوه آقاچی ـ کوه دنجی .

عرب : دامنه کوه کبوتر سرخ تا دامنه های کوه کماسون.

شرق : اراضی بین قراء بلیچه تا قریب‌خان شمس آباد .

هنوز باقی است . بنابراین بموجب ماده ٢٤ قانون آب ونحوه ملی شدن آن ممنوعیت منطقه ازتاریخ انقضا بمدت یکسال دیگر تمدید میگردد . م الف ٦٥٤٨

وزیر آب و برق

آ‌ـ٤٠٤٤٤٠ ۲ـ۲

ازطرف خودو سایر کارکنان

آزمایشگاه‌فارابی تجریش

از الطاف و محبتهائیکه بمناسبت بازگشت عزیزان ما ازآمریکا ابرازشده است تشکر بی‌پایان تقدیم میدارم

دکتر سید محمد حسین‌زهرائی

بازنبور باید اینطور مبارزه کرد

شکار زنبور که از اوایل تابستان سال جاری درفرانسه آغاز شده همچنان ادامه‌دارد.

زنبور ها امسال در فرانسه چنان وحشتی بپا کرده‌اند که دسته های مجهز برای ازبین بردن آنها تشکیل شده و تاکنون این عده ۲٤۷۰بار به جنك زنبور ها رفته‌اندولی در همین چندروز اخیر سه نفر از نیش این زنبور ها جان سپرده‌اند .

ماموران مبارزه با زنبور لباس مخصوص (درعکس) می پوشند و با تلمبه حاوی حشره‌کش بسیار قوی با دسته های زنبور مبارزه می کنند.

ازخبرگزاری فرانسه

آمل باوحدت و آرامش بی‌سابقه

درانتخابات‌انجمن‌شهرستان به‌کاندیداهای حزب‌ایران‌نوین(حزب پاسدارانقلاب‌سفید ایران) رای قاطع داد

مردم آمل روز جمعه سیزدهم شهریور فعالانه در انتخابات انجمن شهرستان شرکت کردند و بکاندیداهای حزب ایران نوین ، حزب پاسدار انقلاب عظیم شاه و ملت‌رای دادند .

فعالیت‌ها . تظاهرات و میتینك‌های حزب ایران نوین وهمچنین نظم وآرامش بی‌سابقه وجوش وخروش مردم برای شرکت درانتخابات فوق‌العاده چشم‌گیر وجالب‌توجه بود .

از مجموع ۸۳٤۱ آراء ماخوذه در مرکز شهرستان آقایان‌جواد لطفی ، ابوالقاسم توکلی ، علی‌اصغر سعیدیان ، تقی رودگریان ، امان‌اله پرتوی‌ملك ، محمد عدل ، حاج‌ابوالحسن قانع هریك‌با۷۰۵۰ رای مساوی واز بخش مستقل لاریجان آقای علی‌اکبر فرهمندلاریجانی واز حومه شهرستان آقایان اسداله اخوان نیاکی ، غلامحسین واحدی، تقی‌خسروی‌زاده ، علی‌اکبر هاشمی ، اسداله ملك‌زاده ، نصرت‌الله اسفندیاری ، غلامعباس قاسمی ، حاج‌غلامحسن‌محمدپور ، رحمت‌اله روحی ، عبداله توکلی ، عباسعلی سلیمانی ، محمد ظاهری بعضویت انجمن شهرستان انتخاب گردیدند .

دردور دوم انتخابات که باشرکت انجمن‌های روستائی‌وکشاورزان محل انجام شد رای‌دهندگان باشور و علاقه وافری در انتخابات‌شرکت کردند و بکاندیداهای حزبی رای دادند .

معرفی چهره‌های درخشان حزبی درانجمن‌شهرستان آمل

آقای جواد لطفی وکیل‌پایه یك دادگستری ورئیس جمعیت شیرو خورشید سرخ ونایب‌رئیس هیئت مشورتی روزنامه اطلاعات و عضو انجمن دانشمندان و کتاب در آمل از حزب ایران نوین

آقای علی‌اکبر فرهمند عضوشورای استانی انجمن ملی حفظ و حمایت منابع طبیعی کشور و عضو هیئت مشورتی روزنامه اطلاعات و عضو کمیته ملی پیکار بابیسوادی آمل از حزب ایران نوین

آقای ابوالقاسم توکلی «بازرگان» عضو شورای آموزش و پرورش و عضو جمعیت مرکزی‌شیروخورشید سرخ آمل ازحزب ایران‌نوین

آقای علی‌اصغر سعیدیان«بازرگان» مدیر عامل ورئیس انجمن حمایت زندانیان و عضو هیئت مشورتی روزنامه اطلاعات در آمل از حزب ایران نوین

آقای امان‌اله پرتوی ملك بازرگان عضو انجمن خانه ومدرسه و مدیر سینماهای آرش و متروپل آمل . از حزب ایران نوین

آقای تقی رودگریان بازرگان از حزب ایران نوین

آقای محمدعدل بازرگان خزانه‌دار جمعیت شیروخورشید سرخ آمل از حزب ایران نوین

آقای حاج ابوالحسن قانع‌بازرگان ازحزب ایران‌نوین

آقای اسداله اخوان رئیس هیئت کشتی ، خزانه‌دار انجمن حمایت زندانیان ، بازرس جمعیت شیرو خورشید سرخ ، رئیس‌هیئت‌مدیره شرکت تعاونی پیشاهنگی آمل از حزب مردم

آقای غلامحسن واحدی «بازرگان» عضو خانه انصاف و رئیس هیئت مشورتی روزنامه اطلاعات‌درمحمود‌ـ آباد ازحزب ایران‌نوین

آقای تقی خسروی‌زاده عضو خانه انصاف و عضو انجمن خانه‌ومدرسه محمودآباد ازحزب ایران‌نوین

آقای علی‌اکبر هاشمی رئیس خانه انصاف وعضوهیئت مشورتی‌روزنامه اطلاعا ت‌در محمودآباد ازحزب ایران‌نوین

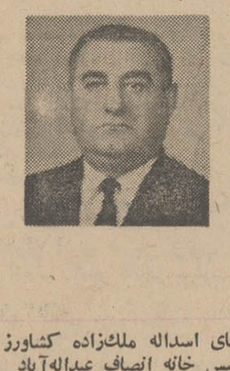

آقای اسداله ملك‌زاده کشاورز ، رئیس خانه انصاف عبداله‌آباد ازحزب ایران‌نوین

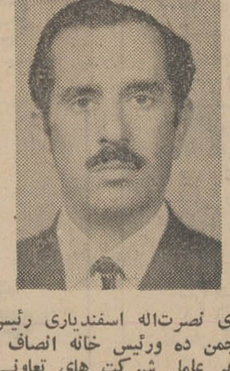

آقای نصرت‌اله اسفندیاری رئیس انجمن ده ورئیس خانه انصاف و مدیر عامل شرکت های تعاونی روستائی تلیك‌سر ازحزب ایران‌نوین

آقای غلامعباس قاسمی کشاورز عضو شرکت تعاونی علی‌آباد از حزب ایران نوین

آقای رحمت‌اله روحی رئیس انجمن ده رئیس خانه انصاف‌کاردگرمحله ازحزب ایران‌نوین

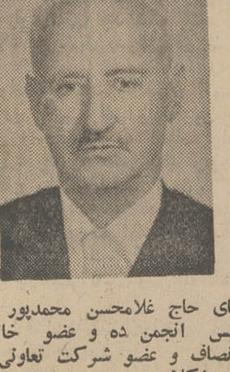

آقای حاج غلامحسن محمدپور ، رئیس انجمن ده و عضو خانه انصاف و عضو شرکت تعاونی فیروزکلا ازحزب ایران‌نوین

آقای عبداله توکلی «کشاورز» ، رئیس انجمن ده واسکس ازحزب ایران‌نوین

آقای عباسعلی سلیمانی کشاورز از حزب مردم

آقای محمد ظاهری دبیر شرکت تعاونی رشکلا ازحزب ایران‌نوین

آ‌ـ٤٠٨٧٦

سازمانهای فرهنگی

دبیرستان ایرانشهر

باکادر آموزشی و دبیران مجرب وباسابقه

همه روزه برای کلاسهای دوره اول و دوم متوسطه (ادبی ـ ریاضی طبیعی) ثبت نام میکند
نشانی ـ سعدی شمالی ـ خیابان هدایت خیابان خیام تلفن ۳۰۲۸۵۱

گروه فرهنگی خوارزمی

برای دبستان جدید التاسیس (شماره ۲) ثبت نام میکند
نشانی : یوسف آباد ـ انتهای خیابان بیمه (جنب پارك یوسف آباد) تلفن ۶۲۶۸۲۵

آ ـ ۴۱۱۶۲

قابل توجه دانش آموزان شبانه دولتی

دبیرستان شبانه دولتی علمیه شماره یک

باتجدید نظر در کادر آموزش واداری دبیرستان و برخورداری از همکاری برگزیده‌ترین دبیران پایتخت برای کلاس های دوره اول و دوره دوم (ادبی ـ طبیعی ـ ریاضی) ثبت نام مینماید
آدرس میدان بهارستان پشت کوچه مسجد

رئیس دبیرستان علیمه شماره یك ـ احمد بیداری

سازمان فرهنگی ابطحی

برای کودکستان ودبستان ودبیرستان ثبت نام میکند
فرح جنوبی مقابل پمپ بنزین تلفن : ۷۵۳۴۹

مدرسه نمونه الوند

ازاولیای محترم دانش آموزان کلاسهای دوم تا پنجم استدعا میشود برای دریافت کتاب های درسی و برنامه هفتگی از تاریخ ۲۸ تا ۳۱ شهریور ماه بدفتر دبستان مراجعه فرمایند .

مدرسه نمونه الوند شمیران

نام‌نویسی میکند

دبستان کودکستان سزاوار

صبای شمالی جنب سینما گلدن سیتی
صبح و عصر . تلفن ۴۷۴۱۶

گروه فرهنگی «درفش»

دبیرستان آریان

مقدم دانش‌اموزان عزیز را جهت ثبت نام گرامی میدارد

رئیس هیئت مدیره گروه
دکتر ابوالحسن شیخ
خیابان پهلوی ـ بالاتر از چهارراه امیراکرم
کوی آذر تلفن ۴۳۵۲۴

دبیرستان دولتی شبانه دخترانه شهرزاد

برای کلاسهای سیکل اول و دوره دوم (رشته طبیعی)
ثبت نام مینماید ـ خیابان کاشان پشت باغشاه تلفن ۹۵۰۸۰۳

آموزشگاه زبان انگلیسی طاهری

۱ـ کلاسهای زبان انگلیسی دوره اول و دوم دبیرستان
۲ـ کلاسهای مخصوص دانش آموزان کلاس ششم دبیرستان
۳ـ کلاسهای کنکور واعزام دانشجو بخارج
۴ـ کلاسهای پرزنت دی

نشانی : خیابان پهلوی بالاتر از چهارراه امیراکرم کوچه ماه
تلفن : ۴۲۳۱۵

پیشرو (صاحبقرانیه)

کودکستان و دبستان زیر نظر و مدیریت
دکتر مهدی جلالی
همه روزه ثبت نام مینماید

نشانی : خیابان صاحبقرانیه جنوب مرکز تلفن نیاوران تلفن ۸۸۲۷۸۱

دبیرستان ملی آیت

برای دوره اول اول و دوم متوسطه ثبت نام مینماید
سرآسیاب ـ مهرآبادجنوبی ـ خیابان نریمانی

دبیرستان خیام

برای دوره اول و دوم (طبیعی ـ ریاضی ـ ادبی)
ثبت نام میکند .تعداد دانش آموز درهر کلاس ۳۰نفر
خیابان شاه ـ چهار راه سیمتری تلفن ۶۹۷۴۰
آ ـ ۲۴۹۶۴

موسسات تربیتی و آموزشی خشایار

برتروعالی‌تر ازسال گذشته
دبستان خشایار زیرنظر سودابه گرجی باکادرجدید آموزشی همه‌روزه ثبت‌نام مینماید.

قلهك : دروس ـ اول خیابان هدایت ـ تلفن ۸۶۲۰۶۲

آ ـ ۳۹۷۹۸ ۱ـ۳

کودکستان ودبستان نارون

بابرنامه کامل انگلیسی

برای سال تحصیلی ۵۰ـ۴۹ ثبت نام مینماید .وسیله ایاب وذهاب آماده است.

نشانی خیابان پهلوی اول کوچه تلویزیون مقابل خیابان ایوبی تلفن ۶۲۰۰۳۰
آ ـ ۴۰۰۱۴ ۱ـ۶

آرمان

با ۲۵ سال ساقه برای کودکستان، دبستان و پانسیون شبانه روزی
با وسیله رفت وآمد ثبت نام مینماید .
نشانی : سپه باستیون غربی ، تلفن ۴۹۴۴۴ . شعبه لاهیجه مختاری تلفن ۵۱۰۸۱

پانسیون و مؤسسه فرهنگی جام جم

زیرنظر بانو دکتر ملکه طالقانی

برای کودکستان و دبستان دخترانه و پسرانه ودبیرستان دخترانه (طبیعی و ریاضی) و پانسیون شبانه روزی صبح و عصر ثبت‌نام مینماید .

نشانی . روبروی گرمابه تهران پارس تلفن ۷۸۳۶۳

آ ـ ۱۶۵۰۷ ۱ـ۷

گروه فرهنگی خوارزمی

برای کلاسهای شبانه متفرقه (دوره اول ودوم) و کنکورهای فنی ـ پزشکی ـ ادبی ـ علوم و اقتصاد ثبت‌نام مینماید .
داوطلبان جهت ثبت‌نام همراه با دوقطعه‌عکس بواحد های زیر مراجعه فرمایند .

۱ـ آموزشگاه شماره یك خیابان شاهرضا ـ چهارراه سزاوار تلفن ۴۳۱۸۰
(برای ثبت نام کلیه کلاسهای کنکور و ششم ریاضی ـ طبیعی و ادبی)
۲ـ آموزشگاه مرجان خیابان پهلوی ـ نرسیده به‌چهاراه تخت‌جمشید تلفن ۶۱۳۹۹۴
(برای ثبت‌نام کلاسهای دوره اول و چهارم و پنجم متوسطه)
۳ـ آموزشگاه شماره ۲ـ شاه‌آباد اول بهارستان تلفن ۳۳۸۶۳۳
(برای ثبت نام کلیه کلاسهای کنکور و دوره‌اول ودوم متوسطه)
۴ـ آموزشگاه شماره ۳ـ خیابان تهران‌نو ـ ایستگاه ارباب ـ خیابان ششم بهمن ۷۹۰۰۷۶
(برای ثبت‌نام کلیه کلاسهای کنکور و دوره‌اول ودوم متوسطه)
۵ـ آموزشگاه‌شماره ۴ـ خیابان پهلوی نرسیده به پل تجریش تلفن ۸۳۴۲۹
(برای ثبت‌نام کلاسهای کنکور پزشکی‌ودوره اول و دوم متوسطه)

شاگرد اول تهران از

دبیرستان دخترانه اخگر

دوشیزه روحیه درخشان بین کلیه کلاسهای ششم فنی تهران از دبیرستان اخگر شاگرد اول شده است .
دبیرستان این موفقیت را مانند سالهای گذشته مرهون دبیران مجرب خود بوده واز ایشان سپاسگزار است .
دبیرستان در سال جاری برای دورهٔ اول ورشته‌های طبیعی ، ریاضی، ادبی ، خانه‌داری در دورهٔ دوم نام نویسی مینماید.

شاگردانی که معدل آنان از ۱۵ ببالا است باشهریه مخصوص پذیرفته میشوند

نشانی: خیابان امیرآباد ـ شماره ۱۱۶ تلفن : ۴۱۳۶۲

کاخ کودک

پیشرو آموزش و پرورش نوین برای نسل امروز
کودکستان ژیلا ـ استخر شنا دبستان شاهین
مجهزترین پانسیون شبانه‌روزی

با کادر مجهز ومربیان باتجربه وتدریس زبان انگلیسی توسط آموزگاران انگلیسی زبان آماده آموزش و پرورش نونهالان عزیز شما میباشد .

حشمت‌الدوله غربی ـ خیابان کیوان محل سابق سازمان ملل متحد تلفن ۴۷۱۲۸

دبیرستان راه زندگی

زیر نظر دکتر آذر احمدیه

همه روزه صبح هابرای سیکل اول و دوم دبیرستان نام نویسی میکند
آدرس ـ جاده قدیم شمیران خیابان آمل تلفن ۷۱۰۳۴
آ ـ ۴۱۰۹۶

دبیرستان دولتی دخترانه شبانه آموزشی

باکادر آموزشی مجهز و دبیران مجرب وبا سابقه برا ی کلاس‌های دوره اول و دوم متوسطه (رشته‌های ریاضی و طبیعی)همه روزه ثبت نام مینماید
تهران‌نو ـ خیابان فرخی ـ تلفن ۷۸۲۲۳۴ آ ـ ۴۱۰۹۴

کلاسهای خیاطی انجمن دوشیزگان و بانوان
زیرنظر ۴ دبیرمبرز دارای دوره های ۲ماهه ، ۴ ماهه و۹ماهه همه‌روزه صبح و عصر .
برای نامنویسی و بدست آوردن اطلاعات لازم به دبیرخانه انجمن .
خیابان بهار شمالی ـ نبش نامجو ـ تلفن ۷۵۶۸۳۱
مراجعه فرمائید .

کودکستان ـ دبستان ـ پانسیون شبانه‌روزی

فرهنگ کودک

خیابان پهلوی مقابل کاخ مرمر تلفن ۴۵۹۴۱

دبیرستان قائم مقام

برای کلاسهای دوره اول و دوره کامل متوسطه طبیعی و ریاضی ثبت نام‌مینماید (چهارم و پنجم و ششم)

امیرآباد شمالی ـ خیابان کاشان پلاك ۵۷ تلفن ۶۳۰۱۶۱

گروه فرهنگی ابونصر

۱ـ دبیرستان ابونصر دوره اول و دوم کامل متوسطه ـ هاشمی چهارراه جیحون تلفن ۹۵۷۱۲۱
۲ـ دبستان جهان‌علم انتهای خیابان بهار خیابان شیراز کوی اقابك تلفن ۷۰۲۲۹ـ باتدریس زبان انگلیسی وارمنی ـ وماشین‌نویسی فارسی و لاتین زیرنظر دبیران و آموزگاران مجرب و کار آزموده همه روزه صبح‌ها از ساعت ۸تا۱۲ و بعداز ظهر ها ۴الی ۶ ثبت‌نام مینماید .

کودکستان دبستان نوآموز

بمدیریت راضیه عقیلی فوق لیسانس تعلیم وتربیت. نام‌نویسی میشود
نشانی : روزولت جنوبی ، بین شاهرضا وتخت جمشید ، تلفن ۴۰۴۰۰

جهانگیر میرهادی یکی ازمتهمین

بقیه از صفحه ۱۲

چهارده ساعت بازجوئی

ریاست معظم دادگاه ـ مستشاران محترم ـ جناب آقای دادستان ـ در کجای قوانین جزائی و مدنی اجازه داده شده است که شخصی را که گناهی ندارد ۱۴ ساعت لاینقطع بازپرسی و حتی باواجازه خوردن غذا و استراحت هم ندهند؟ آقای فشارکی شاعر سخن‌پرداز داد از دل سوختهٔ شمع وپروانه دادند ولی من داد از دل خودمی‌دهم اگر چه‌ازلحاظ سوادوسلامت کامل و بنابر فرمایشات مولای بزرك ما امیر مومنان و بزرگان دیگر عقل سالم در بدن سالم است و بر آقای فشارکی برتری‌اولویت دارم ولی وقت عزیزتان را باقرضه کردن شعری از دیوانی نمیگیرم ، من در تلگراف خود خدمت جناب آقای دادستان محترم استان از سوء جریانات،شکایت های‌فراوان کردم ولی اگر رسیدگی شده‌بود ۹ ماه از زندگی من و خانواده‌ام برباد نمی‌رفت وبر خلاف ماده۱۲۱ قانون دادرسی اقدام به‌بازداشت اینجانبان نمیکردند . وقتی به صلاحیت ایشان اعتراض کردیم چرا پرونده را برای رسیدگی قانونی به اشخاص دیگری رجوع نکردند و در شب ۲۷ر۹ر۴۸ که دفتر ایام را به آن شب‌برمیگردانم آقای بازپرس و دادیار از اینکه ایراد گرفتیم چرا در مورداظهارات ۲ر۴ر۴۸ بنده تحقیق نفرموده‌ایدو امروز تازه پس‌از گذشت ۶ ماه میخواهید ما را بازداشت کنید آنهم ممنوع‌الملاقات که ۴۵ روز تمام ممنوع‌الملاقات بودیم‌عصبانی شدند بطوریکه گفتند من‌بازپرسم و شما حق سئوال ندارید ؟ جناب آقای مرتضوی ریاست محترم دادگاه . این وقت گذرانی صرفااز روی کمال دشمنی و بایك نقشه قبلی بوده است که دلائل حضور ما را درتهران محو نمایند وتازه دربرج۱۰ازاشخاصی چه‌دراصفهان یا تهران تحقیق می نمایند که خوشبختانه چون دلائل‌تماما مستند و غیر قابل انکار بوده است‌بازهم موفق به محو آنها نمی‌گردند معهذا بهاین دلایل قوی‌و مستند توجهی نکردند . البته این دلائل بوسیله وکلای محترم که‌از آنان خواستارم‌شرافتمندانه دفاع‌فرمایند بموقع خود تقدیم خواهد شدوقتی دفاتری غیراز شرکت تاج ارائه شده آنرا پلمبه ندانسته و دروغی بسیار بزرك نوشته‌اند در حالی که دفاتر پلمبه و قانونی است و اما جریان شب ۲۷ر۹ر۴۸ برای‌مزید استحضار دادگاه محترم لازم به توضیح است در آن‌شب آقای بازپرس دستور دادند عمدا چندین بار چراغهای اطاقهای دادسرا و محوطه را خاموش نمایندتابا الهام از فیلم‌های تله‌ویزیونی و سینمائی ایجاد وحشت نمایند و در تاریکی عکس‌رادیوگرافی‌سرمقتول‌رابدست اینجانب بدهند و بخواهند بگویم چه می‌باشد ؟ وقتی می گویم‌تاریك است دستور میدهند اتومبیل‌جیپ دادسرا را در محوطه چمن آورده تا در زیر نورچراغ اتومبیل‌جیپ و در محیطی کاملا غیر قانونی به بازجوئی خود ادامه دهند .

قرار تصوری وفرضی

بنده از چنین کسانی‌چه‌انتظاری جز این قرار مجرمیت توخالی و تصوری و فرضی می‌توانم داشته باشم ؟ ریاست معظم‌دادگاه،شماها که چشم و چراغ و امید۳۰میلیون افراد این مملکت هستید آیا این طریقه رفتار با کسی است که‌حتی نمیداند بچه دلیل او را بایك‌پیغام ساده از اروپا خواسته‌اند؟ آقای بازپرس چه میخواهند ؟ چراآقای بازپرس وقتی سئوال میفرمایند و جواب مساعد نمی‌شنوند باید عصبانی شوند و در تاریکی‌پرونده و قلم را بسربنده بپرانند؟ منظور چه بوده است؟ ساختن چنین پرونده‌ای که نه متهمش نه دادستان شهرستان و نه دادیار و نه وکیل شاکی خصوصی بداند من چه خلافی کرده‌ام که باید ۹ ماه زندانی بشوم برای چیست ؟ چرا باید ـ آبرو و حیثیت چندین ساله‌ام برباد رود ؟ ریاست معظم دادگاه اینجانب مسئولیت‌سنگین مدیریت فنی شرکت تاج رابعهده داشتم اگرچه بزعم آقای فشارکی وکیل شاکی خصوصی که وکلای محترم ما قانونا می‌توانستند جلوی او را بگیرند که تنها در اطراف ضرر وزیان حرف بزند ولی ازراه بزرگواری واینکه قضات‌شرافتمند دادگاه به آنچه ایشان در چنته دارند واقف شوند ایراد واعتراض موثری نشان ندادند ولی ایشان کارخانه و شرکت تاج را کارخانه دروغ‌بافی عنوان نمودند که‌اینهم سرچشمه گل‌آلود آن از عقده های حقارتی است که دارندومثال آن یهودی و مسلمان عینا در مورد خودشان صادق است آیا ایشان تمام فرائض دینی را انجام میدهند و ضمنا نزول خواری و سفته بازی هم از فرائض دین است یا اینکه ایشان دروغگو هستند نه کارخانه تاج که‌پارچه آن برتن اینجانب و میلیونها ایرانی‌می‌باشد؟ من‌دیروز از گفتار آقای کیوان و یابهتر است بگوئیم ابوالحسن‌میراشرافی در مقایسه سواد خودشان با آقای فشارکی بسیار متاسف شدم گناه ما چه می‌باشد که ما مردمانی فعال و پرکار هستیم ؟

حمله به منزل

بنده که علاوه بر مسئولیت بسیار سنگین مدیریت فنی‌شرکت تاج که سالیانه باید میلیون‌هامتر پارچه تولید و به اقتصاد مملکت کمك نماید از طرفی عضویت در اطاق بازرگانی اصفهان‌و عضویت درهیئت حل‌اختلاف کارگران شرافتمند و کارفرمایان که خود از دادگاه‌هائی است که احکام آن‌استیناف و فرجام ندارد ولازم‌الاجراء است ازطرفی عضویت در هیئت تشخیص مطالبات‌سازمان بیمه های اجتماعی دارم آیا خودم را آلوده اموری ناپسند می کنم ؟ تازه ریاست محترم دادگاه ـ جناب آقای دادستان محترم توطئهٔ ها تمام نگردیده و دنباله دارد تقریبا ۲ هفته قبل حدود ده نفر ژاندارم به منزل مسکونی فعلی اینجانب‌در نزدیکی کارخانه تاج میروندبدون اجازه خودم و یا حضورم با دستور آقای دادستان شهرستان به قلعه مخوف منزل میرهادی حمله می ـ برند و مثل مور و ملخ از در و دیوار وارد و بصورت تفنك بدست به‌سمت عمارت مسکونی میروندکه در این موقع خانم من که درمنزل تنها بوده باسه کودك خردسالش متوجه ورود عده‌ای ژاندارم مسلح به‌منزل میگردند که عیالم درهمان لحظه اولیه براثر شوك وارده و ترس ناشی از این عمل بی‌هوش و چون‌تنهابوده‌اند دختر ۱۲ساله‌ام بکمك او می‌شتابد و تاچندین‌روز گرفتار این کسالت و بیماری‌بودیم و هنوز ایشان از دیدن ژاندارمی مسلح و بیاد آوردن موضوع‌برخود میلرزد تا اینکه دخترم بکارخانه تلفن و تقاضای کمك می کند و مامورین اظهارمیدارند دنبال‌اسلحه میگردیم یاللعجب مگر من یاغی و نایب حسین کاشی بودم که چنین ظالمانه و بیرحمانه به منزلم هجوم میبرند ؟ تازه بدون اطلاع خودم وصورت مجلس می کنند که اسلحه و چیز قاچاق تو منزل کشف نشد ریاست معظم‌دادگاه تااین عداوت ها موجود است ما تامین زیستن سالم نداریم و مامورین ژاندارم پس‌از آنکه کلیه منزل را زیرورو می کنند و خانواده‌ام را ناراحت می کنند میروند .

شما خود حدیث مفصل از این مختصر بخوانید بنده برای آنکه وقت دادگاه معظم را نگیرم بیش‌از این تصدیع و توضیح نمیدهم‌وبقیه را در موقع خود و وکلای محترم بعرض ریاست معظم و مستشاران محترم و جناب آقای دادستان خواهند رسانید .

● دهها رپورتاژ...
● دهها مقاله...
● دهها داستان...
● دهها عکس رنگی...
فقط در یك شماره اطلاعات بانوان که در سراسر کشور در دست روزنامه فروش هاست. این شماره را ببینید و تهیه آنرا به دوستان خود نیز توصیه کنید

سازمان حفظ نباتات

بموفقیت‌های چشم گیری نائل شده‌است

بموازات کوششی که برای ازدیاد تولیدات کشاورزی بکار برده میشود در زمینه شناخت آفات و امراض نباتی وروشهای مبارزه با آنها باید اقدام شود ..

آقای امین مدنی رئیس سازمان حفظ نباتات ، در سومین کنگره گیاه پزشکی کشور سخنرانی جالبی کرد .

وی در این جلسه که باحضور آقایان صدری استاندار فارس ، معصومی معاون پارلمانی وزارت کشاورزی و مقامات کشوری و لشگری و دانشگاهی تشکیل شد گفت :

برای اینجانب جای کمال خوشوقتی است که در سومین کنگره گیاه پزشکی کشور در باره اهمیت حفاظت نباتات‌واستفاده ازدانش گیاه پزشکی در مبارزه باآفات و همچنین مختصری در زمینه اقدامات و فعالیتهای‌سازمان حفظ نباتات مطالبی باستحضار برساند .

بدون تردید در کنگره حاضر که اساتید ، پژوهندگان ، و ارباب علم گیاه پزشکی ، درآن اجتماع دارند نیازی به بحث و گفتگوی مفصل پیرامون اهمیت حفظ‌نباتات ولزوم بکاربستن‌دانش گیاه‌پزشکی در مبارزه‌آفات وبیماری های گیاهی نیست زیرا همه آقایان بخوبی استحضار دارند که حفاظت نباتات از گزند آفات و بیماریهای گیاهی واجرای نظام و تشریفات قرنطینه گیاهی بمنظور جلوگیری از انتقال وسرایت‌آفات قرنطینه‌بداخل کشور از اقدامات ضروری و اساسی برای افزایش میزان تولید و بالا بردن محصولات کشاورزی است و با اتخاذ تدابیر واجرای مبارزه‌صحیح و بموقع با آفات‌و بیماریهای گیاهی میتوان از خسارت و صدماتیکه‌همه ساله به‌نباتات‌ومحصولات کشاورزی وارد میشود بنحو موثر جلوگیری نمود .

مبارزه با آفات

صرف نظر از اهمیت جهانی حفظ نباتات که در افزایش‌تولید و تهیه وتامین غذای کافی برای ساکنین کره‌ارض‌ونجات بشر ازگرسنگی نقش موثری دارد درکشور ما نیز که قسمت اعظم درآمدملی ازمنابع کشاورزی تامین میشود اجرای برنامه های مبارزه با آفات از اهم وظایف دولت و بخش خصوصی به شمار میرود .

بااینکه تاکنون آمار دقیقی بر اساس روشهای علمی ازخسارات هریك از آفات و بیماریهای نباتی تهیه و تنظیم نگردیده و نارسابودن آمار موجب گردیده است که در بسیاری از موارد نتیجه فعالیت و طرحهای مبارزه با آفات بصورت چشم گیری منعکس نگردد ولی بدون شبهه از نظر اساتید و کارشناسانی که در این اجتماع بزرگ علمی حضور دارند پوشیده نیست که آفات و بیماریهای گیاهی در صورتیکه با آنها مبارزه نشود همه ساله خسارات هنگفتی به نباتات و فرآورده های کشاورزی درمزارع باغات و انبار هاواردخواهدساخت .

اگر خودرا طوری مجهز کنیم که بتوانیم بموقع با آفات وبیماری های گیاهی و علف های هرز مبارزه‌نمائیم میزان عملکرد و بازدهی محصول در واحد سطح و تولید ملی بمقدار قابل توجهی افزایش خواهد یافت .

بنابراین لازم است بموازات کوششی که برای ازدیاد تولیدات کشاورزی بکاربرده‌میشود درزمینه شناخت آفات و امراض نباتی و روشهای مبارزه با آنها اقدامات موثری بعمل آید .

ترقی گیاه پزشکی

در عصر حاضر بارشد و آهنك سریع تکنولژی و توسعه دامنه علوم نیاز به‌تحقیقات علمی بیش‌از پیش احساس میگردد وخوشبختانه ترقی علم گیاه پزشکی مخصوصا پس از جنك جهانی دوم‌فوق‌العاده سریع ودر بعضی‌مواردخیره کننده بوده است بطوریکه اکنون روش های‌جدیدعلمی جانشین سیستمهای ابتدائی و کهن مبارزه با آفات گردیده است .بویژه پیشرفت‌هائی که در علم شیمی‌وتکنیکهای نوین مبارزه باآفات و کشف سموم و حشره‌کشها بدست آمده بشر را در دفاع از حشرات‌وامراض گیاهان مجهز تر ساخته است . با همه این تلاشها و پیشرفت ها هنوز مسائل و مشکلات زیادی درامر حفاظت نباتات وجود دارد که تشکیل اجتماعاتی‌نظیر کنگره‌حاضروپژوهش و تبادل نظر دانشمندان‌و کار ـ شناسان فن را ایجاب میکند .

در کشور ما نیز تنوع زراعات‌و شرایط اقلیمی ومتفاوت سبب‌شده است که آفات و بیماریهای گیاهی گوناگون روی نباتات انتشار یابد. شناخت بیولژی این آفات و تعیین سموم موثر و موقع مناسب مبارزه باآنها از جمله مباحثی است که بوسیله دانش گیاه پزشکی مورد مطالعه و دقت قرار داده میشود و در واقع پیشرفت حفظ نباتات با رشد علمی گیاه پزشکی ارتباط مستقیم دارد و هرقدر رشد گیاه پزشکی سریعتر باشداثرات برنامه های مبارزه با آفات بیشتر خواهد بود .

بدیهی است فعالیتهای سازمان حفظ نباتات وقتی مثمرثمر خواهد بود که دانش گیاه پزشکی در آر بکار بسته شود واز نتیجه تحقیقات وتتبعات دانشمندان‌وگیاه پزشکان بیش ازپیش در اجرای برنامه‌های حفظ نباتات استفاده گردد. درغیر این صورت تلاش و کوشش کار ـ شناسان حفظ نباتات‌بی‌ثمر خواهد بود .

آقای امین مدنی هنگام صحبت

اشتراك مساعی

خوشبختانه‌سازمان حفظ نباتات در این راه از همکاری و اشتراك مساعی مستقیم موسسه بررسی‌آفات و بیماریهای گیاهی‌و همچنین‌سایر موسسات تحقیقاتی ، و دانشگاهی کشور همواره برخوردار بوده‌است تشکیل چنین کنگره علمی وتبادل افکار دانشمندان و هم آهنك ساختن تحقیقات آنان و انتقال آن جهت اجرا از محیط آزمایشگاه بمزارع و باغات یقینا در حفظ محصولات و بالا بردن تولیدات کشاورزی کشور دارای اثر غیر قابل انکار خواهد بود و این یکی‌ازاساسی ترین موضوعاتی بود که در جلسه مشترك روسای حفظ نباتات و مراکز قرنطینه گیاهی کشور که در سه روز گذشته در همین تالار تشکیل‌شد موردتوجه وتائید شرکت‌کنندگان در جلسه قرار گرفت ...

در فاصله تشکیل دومین کنگره گیاه پزشکی تاکنون سازمان حفظ نباتات‌به‌پیروی از منویات‌شاهنشاه‌ـ آریامهر رهبر خردمند ایران در انجام برنامه های حفظ نباتات به موفقیتهای چشم‌گیری نائل آمده است‌درزمینه مبارزه با آفات‌عمومی که بهزینه دولت وبطور رایگان انجام میگیرد برنامه های وسیع مبارزه ملخ مراکشی و بومی ، مبارزه با سن مضر غلات و موش های صحرائی در سراسر کشور بنحو مطلوب و رضایت بخشی‌انجام گرفته ودر مورد ملخ صحرائی نیز با مقامات ذیصلاحیت بین‌المللی تماس دائم برقرار میباشد وعملیات دیده‌بانی مستمر بوسیله پست های دیده‌بانی در مناطق جنوب ، جنوب شرقی و جنوب غربی ایران انجام میگیرد و اخبار مربوطه وسیله۱۳ دستگاه بی سیم مستقر در این مناطق‌همه روزه بمرکز مخابره‌می‌ـ شود و بطور کلی آمادگی برای مبارزه احتمالی با ملخ صحرائی از هرجهت فراهم میباشد .

حفظ محصولات

درزمینه مبارزه باآفت غیر عمومی ازقبیل مبارزه باآفات‌پنبه، بیماری غربالی درختان میوه سفید کهای آفات مرکبات‌شمال ، نخیلات و زیتون‌اقدامات‌وسیعی صورت‌گرفته و از گروههای مبارزه با آفات به منظور هدایت‌وراهنمائی کشاورزان جهت مبارزه بموقع و صحیح با آفات و بیماریهای گیاهی استفاده کامل بعمل آمده و براثر اجرای برنامه های دفع آفات بنحو مطلوب ومورد نظر نتایج قابل ملاحظه‌ای‌در حفظ محصولات کشاورزی بدست آمده است .

بعنوان مثال نتایج حاصله از عملیات مبارزه با آفات پنبه و کرم خاردار در گرگان و مازندران که در سالهای اخیر مشگل بزرگی را برای کشتکاران پنبه ایجاد نموده بود براثر کوشش و مجاهدت های معموله درسال‌جاری کاملارضایت‌ـ بخش بوده بطوریکه تاکنون در مزارع پنبه گرگان بمراحل نشو ونمای کرم‌خاردار برخورد نگردیده است .

علاوه بر اقدامات مذکور در زمینه قرنطینه گیاهی و نظارت و کنترل در ورود و فروش و فرموله کردن سموم‌نباتی و تاسیس‌شرکت های خصوصی دفع آفات که مورد توجه خاص جناب آقای دکتر وحیدی وزیر محبوب کشاورزی میباشد اقدامات موثری بعمل‌آمده که متاسفانه بسبب کمی وقت‌مجال تشریح یکایك آنها میسر نیست.

اینجانب صمیمانه آرزو میکنم که در اجرای منویات مبارك شاهنشاه آریامهر کار سومین کنگره گیاه پزشکی کشور با موفقیت کامل قرین‌باشد وسازمان حفظ نباتات در اجرای نظرات و تصمیمات کنگره و پیش برد هرچه بهتر برنامه های دفع آفات نباتی توفیق کامل خدمت را تحصیل نماید .

بقیه درصفحه ۱۱

جهانگیر میرهادی یکی از متهمین پرونده‌قتل بهمن حکمی طی لایحه‌ای ازخوددفاع نمود

بطوریکه خوانندگان ارجمند استحضار دارند در جلسه دادگاه عالی‌جنائی‌اصفهان که‌به‌پرونده‌قتل بهمن حکمی رسیدگی میکند ، جهانگیر میرهادی یکی از متهمین در مقام دفاع از خود برآمدوضمن تقدیم لایحه دفاعیه ، اتهامات وکیل‌مدافع شاکی خصوصی را رد کرد و به کیفیت بازداشت و بازجوئی خود اعتراض نمود . متن لایحه دفاعیه جهانگیر میرهادی بدین‌شرح است :

متن دفاعیه

مقام مقدس ومعظم‌دادگاه عالی جنائی اصفهان

مستشاران معظم دادگاه ـجناب آقای دادستان محترم خانواده محترم و داغدیده حکمی‌قبل‌از هر چیز بنده باید بدانم چه کرده‌ام چون کیفرخواست که مفهوم‌نیست و نشان نمیدهد که بنده‌چه کرده‌ام قبل‌از آنکه موردی مطرح شود بنده یك سئوال اصولی وکلی‌دارم که بعرض میرسد : بنده‌چندین دفعه قرار و کیفرخواست‌تصوری و خیالی را که بیشتر جنبه فیلم های تله‌ویزیونی بخود گرفته‌است خواندم . بازداشت بنده یك بازـ داشت کاملا غیرقانونی بوده که آقای بازپرس و دادیار محترمشان بارها از ماده ٤٤ قانون عدول و غرض‌ورزی نمودند و اصولا در ۲ر٤ر٤٨ از بنده یك بازجوئی‌شده است و بعداز آن برای انجام‌امور شرکت به مسافرت خارج که‌قرار بود از طریق اروپا امریکا وژاپن و هندوستان بایران‌خاتمه یابدرفتم ولی مطلب اصولی و کلی آنست که بنده نمیدانم چه کرده‌ام که باید به‌زندان بروم و تاکنون‌مدت ۹ ماه ازکانون زندگی ، فعالیت و سرپرستی خانواده‌ام دور باشم از ریاست معظم دادگاه استدعا دارم بنده را ارشاد فرمایند . درکیفر خواست که گناهی برای من ذکر نشده جناب آقای دادستان هم فرمایشاتی فرمودند که بازهم‌انجام گناهی را در آن درك نکردم‌آقای فشارکی هم که بدون حق‌وبرخلاف قانون متن کیفرخواست راخواندند و باصطلاح خواستند از ضرر و زیان دروغی خود دفاع فرمایند .

چرا بازداشت شده‌ام ؟

در تمام کیفرخواست نام من‌به گوش میخورد ولی‌نمیدانم بچه‌علت و گناهی بازداشت شده‌ام آقای بازپرس در تاریخ ۲ر٤ر٤٨ از من بازجوئی کرده‌اند و در ۲۷ر۹ر٤٨ مرا بازداشت نموده‌اند تمنا دارم این پرونده ۲۰۰۰ برگی را ورق بزنید ببینید درظرف این ۱۷۷ روز که گذشته است و قریب ٦ ماه می‌باشد چه موجب جدید پیداشده است که مرا برخلاف‌ماده۱۳۹ در مورد احضار اشخاصی که قواعد معینی را تعیین نموده و حتی حق حضور وکیل هم به اشخاص در بازپرسی داده شده است مرا احضار نکرده‌اند ؟ دراین پروندهٔ ۲۰۰۰ برگی‌حتی‌یك برك‌احضاریه هم برای من نفرستاده‌اند این فقط از روی غرض بوده است‌چون مسلما میدانستند در حضوراساتید و وکلای مدافع نمی‌توانند مطلع یا متهم و یا هرکسی را که به بازداشت از او بخواهند که‌باآنکه برابر قانون تحت شکنجه قرار داده‌اند شهادت کذب بدهد و بازداشت از او بخواهند که‌باآنکه قبلا او را ملتزم و به قرآن قسم داده‌اند شهادت کذب بدهد و بگویدمن‌باکیوان‌میراشرافی‌نبودم. چرا ؟ برای‌چه‌جناب آقای‌دادستان؟ شما همانگونه که دادستان‌خانواده داغدیده حکمی هستید و باید مجرم واقعی را بدست عدالت بسپارید دادستان من‌هم هستید سوء نیت آقای بازپرس و غرض‌ـ ورزیشان تابدانجا کشیده که با همکاری آقای‌دادیار ناظرودادستان شهرستان اصفهان بمن که سواد دارم و شکر خدا که این یکی را قبول دارند و برابر ماده ۱۲۷خودم جواب سئوالها را باید بنویسم اجازه ندادند و خودشان نوشتندو تازه در پایان هم نگذاردندبخوانم و امضاء نمایم . آیا اجرای ماده ٤٤ برای آقای بازپرس وبخصوص دادیار ناظرآقای آشتیانی که مسئول است اشکالی داشت ؟آیا ایشان باید برخلاف ماده ۱۲۵ همیشه سئوالات خود را تلقینی انجام دهند و مرا از حقیقت و راستگوئی منحرف نمایند ؟

هنرستان دولتی موسیقی ملی

برای سال تحصیلی ۵۰ـ٤۹ تعدادی شاگرد دختر و پسر با استعداد که دارای کارنامه قبولی‌سوم یا چهارم یا پنجم یاششم ابتدائی باشند می‌پذیرد . هنرجویان پس از اخذ دیپلم هنرستان تحصیلات دانشگاهی خودرا ادامه خواهند داد . دفتر هنرستان (واقع در خیابان کاخ جنوبی بین شاه و حشمت‌الدوله شماره ۳۱۲ تلفن ٤۲۳٤۵) همه‌روزه صبح و عصر برای ثبت‌نام دائر است .

۱ـ۹ آـ۱۵۸۰۱

شیشه شیرخوری کات در خدمت مادران عزیز

مادر عزیز : شیشه‌شیر خوری کات بهترین وسیله شیر دادن به فرزند عزیز شماست .

شیشه شیر خوری کات علاوه بر اینکه وسیله مطمئن و بهداشتی قابل اطمینانی برای کودك شماست ممکن است سکه پهلوی طلا نیز نصیب کودك شما گرداند.

در موقع خرید دقت کنید بسته‌ـ بندی کاملا سالم باشد .

نماینده انحصاری پخش در ایران‌ـ تهران ـ خیابان کاخ جنوبی کوچه هلالی پلاك ۱۷ موسسه نصیر تلفن ٤۳٤۹۵

تلفن جدید دبستان کمال تربیت

۷۲۹۱۸

دبستان ملی مهر گنبد کاوس

که مدت دوسال است بمدیریت خانم کجوری مدیره باتدبیر و آموزگاران باتجربه تاسیس گردیده باکوشش خستگی‌ناپذیری در تعلیم و تربیت نوآموزان کوشیده بنحوی که دانش‌آموزان حومه گنبد که دراین‌دبستان ثبت‌نام نموده بودندوسطح‌معلومات تحصیلی آنان بطور محسوسی از همکلاسان خود کمتر بود در اثر کوشش اولیای دبستان مزبور در امر تحصیلی موفق گردیده ودر نتیجه رضایت خاطر کلیه اولیای نوآموزان بطور احسن حاصل شده است .

سلیمان حق‌بین ، یحیی کاوسی ، قربانعلی سیدی ، مهدی زاهدیان ، عنایت اسکندریان ، رنجبریان ، قمر کاوسی ، صوفی زاده

آـ٤۰۹۳٤

گروه فرهنگی مهرگیش

باهمکاری آقایان :

استعدادی ـ فاضی ـ میرسیاح

فیزیک ومکانیک

سادات ـ جولوی ـ قاسم‌زاده

هندسه ـ حساب

عبدموسوی ـ قنبرداری

جبرومثلثات

پرویزموسوی ـ رحیمی ـ فروتنی

مستند ـ جدیدیان

شیمی

چاجور ـ کراچی ـ پنجالی

طبیعی

برای دوره اول دوم کلاسهای ششم ریاضی وطبیعی ثبت‌نام مینماید

سلام‌راه‌امین حضور تلفن ۳۵۲۷۵۷

آگهی مزایده

سازمان قند و شکر تعدادی گونی کنفی و کیسه متقالی‌موجود را در انبار نمایندگی سازمان قند و شکر درکارخانه تصفیه قند ورامین‌را بشرح‌زیر :

۱ـ کیسه گونی کنفی یکصد کیلوئی جعفری	۳٦۳۰۰ تخته
۲ـ کیسه گونی کنفی پنجاه کیلوئی مستعمل	۱۳٦۰٦۷ تخته
۳ـ کیسه گونی کنفی پاره	۵۲۰۰ تخته
٤ـ کیسه گونی کنفی جعفری	۱۹٦۲۷ تخته
۵ـ کیسه کنفی هشتاد کیلوئی مستعمل	٤۵۸۰۰ تخته
٦ـ کیسه کنفی هشتاد کیلوئی پاره	۲۱۰۰ تخته
۷ـ کیسه کنفی هشتاد کیلوئی جعفری	۱۰۰۰ تخته
۸ـ کیسه متقالی پاره	۳۵۱۰۰ تخته
۹ـ کیسه متقالی مستعمل	۲٦۱۰۰ تخته
۱۰ـ گونی کنفی وزنی‌پاره مستعمل	۳۹۵۰ کیلو
۱۱ـ گونی لفاف مستعمل	۹۷۳۲ کیلو

از طریق مزایده با شرایط ذیل بفروش میرساند .

۱ـ داوطلبان باید معادل صدی پنج از مبلغ کل پیشنهادی بعنوان سپرده بصندوق اداره کل امور مالی سازمان قند و شکر و قبض سپرده را بپوست پیشنهاد خود ارسال دارند .

بدیهی است هرگاه برنده مزایده‌در پیشنهاد خود عدول‌نماید سپرده او بنفع سازمان قند و شکر ضبط خواهد شد .

۲ـ داوطلبان میتوانند قبلا گونیهای مورد مزایده را که در انبار نمایندگی سازمان قند و شکر در کارخانه تصفیه قندورامین موجود است ملاحظه نمایند .

۳ـ داوطلبان باید پیشنهادات کتبی خودرا با تعیین حداکثر بهای هر تخته گونیهای فوق‌به تفکیك و در مورد گونیهای وزنی بهای هر کیلو را به تفکیك بضمیمه قبض سپرده تاآخروقت اداری روز یکشنبه ۱۲ر۷ر٤۹ باداره دبیرخانه سازمان قند و شکر تسلیم و رسید دریافت دارند .

٤ـ پیشنهادات واصله در ساعت‌ده صبح روز دوشنبه ۱۳ر۷ر٤۹ در کمیسیون مزایده سازمان قند و شکر مفتوح و قرائت وظرف پانزده روز بررسی ونظریه‌داده‌خواهد شدحضور پیشنهاد دهندگان در جلسه مزایده آزاد است .

۵ـ محل تحویل گونیهای‌مورد مزایده انبار نمایندگی‌سازمان قند و شکر در کارخانه تصفیه قند ورامین میباشد .

٦ـ برنده مزایده موظف است بمحض ابلاغ از طرف سازمان قند و شکر حداکثر بفاصله ده روز نسبت به‌پرداخت بهای گونیها و کیسه های متقالی اقدام و حداکثر ظرف یکماه و نیم از تاریخ صدور حواله گونیهای مورد مزایده را از انبار خارج نماید .

۷ـ به پیشنهادات فاقد سپرده و مشروط و مبهم و همچنین به پیشنهاداتی که بعد از موعد مقرر در آگهی برسد ترتیب اثر داده نخواهد شد .

۸ـ کلیه هزینه های متعلقه و هر نوع مالیات و عوارض عهده برنده مزایده خواهد بود .

۹ـ سازمان قند وشکر در ردیاقبول یك‌یاکلیه پیشنهادات مختار خواهد بود و میتواند گونیهارا به‌تفکیك و یا یکجا بهریك از خریداران که بهای بیشتری پیشنهادداده باشد بفروش‌برساند.

م الف ٦٦۰۹

مدیر کل سازمان‌قند و شکر ـ محمد جزایری

۱ـ۲ آـ٤۱۲۲٤

وسایل تهویه مطبوع تماماً
ساخت ایران
از
ساراوِل

فروشگاه بزرگ ایران ـ جاده پهلوی

در عصر تحولات شگرف الکترونیك
از سیستم‌های ابتدائی تلویزیون استفاده نکنید.
در تلویزیون تمام اتوماتیك
بلموند
با فشار یك دکمه کانال مورد علاقه خود را انتخاب کنید.

مدل ۸۵۰ دولوکس ۲۳ اینچ (رویال) چهار در
BELMONDE

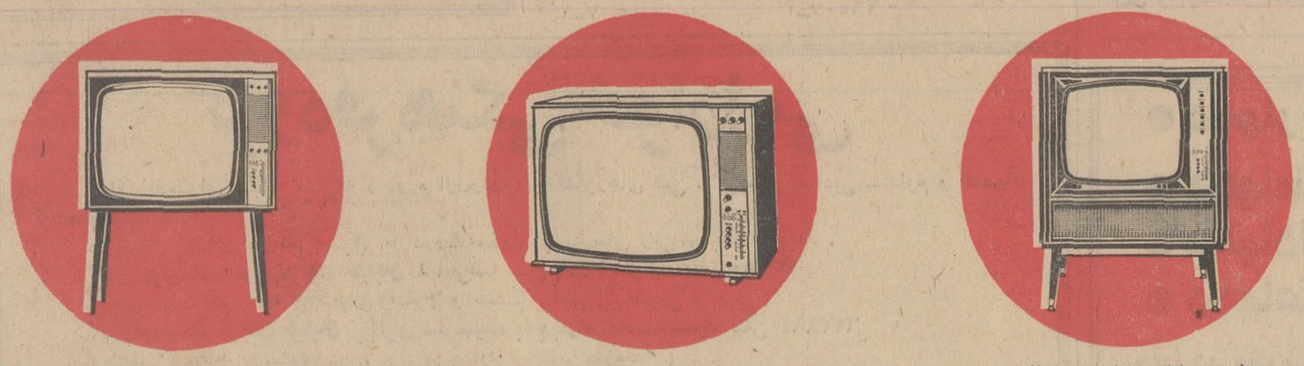

مدل ۷۷۰ دولوکس ۲۳ اینچ (ایمبالا) پایه دار
مدل ۷۶۵ دولوکس ۲۳ اینچ (ایده‌ال) رومیزی
مدل ۸۲۵ دولوکس ۲۳ اینچ (کرفت) دو در

سرویس ولوازم یدکی تلویزیون بلموند برای مدت یکسال رایگان
وآنتن ونصب آن نیزمجانی است

اعلیحضرت همایونی پس از آذربایجان، بکردستان مسافرت فرمودند

چهل سال قبل در همین روز

اعلیحضرت همایونی پس از مسافرت به نقاط مختلف آذربایجان بمنظور سرکشی بامورین منطقه از رضائیه عازم کردستان شدند یك شب درسقز اقامت فرموده و امروز صبح عازم سنندج شدند.

سفر والاحضرت

طبق اخبار واصله از ورشو وبرلن والاحضرت ولیعهد که باقطار راه آهن ازبادکوبه عازم اروپا شدند در تمام پایتخت های عرض راه مورد استقبال قرار گرفتند. و در ایستگاه های راه آهن این مراسم معمول گردید و سفرای ایران ازیك سرحد تاسرحد دیگر والاحضرت را استقبال و بدرقه نمودند و امروز خبر رسید که والاحضرت ولیعهد وارد سویس شدند وبرای انجام تحصیل دراین کشوردر شهری بین لوزان وژنو اقامت خواهند کرد.

قطع اشجار جنگلی

هیئت وزراء تصویب کردند که اولا قطع اشجار جنگلی چه متعلق به دولت وچه متعلق باشخاص باشد باید ازلحاظ فنی با اجازه اداره کل فلاحت باشد و فقط اشجاری که دارای علامت مخصوص باشد قابل قطع خواهد بود وثانیا برای تشخیص جنگل های دولتی ازاملاك شخصی هیئتی مرکب از نمایندگان وزارت مالیه و اداره کل فلاحت واداره ثبت اسناد سواحل بحرخزر رفته وباتوجه بمدارك تصرف مالکین حالیه حدود جنگل های خصوصی رامعین خواهند کرد و پس ازتصویب نتیجه مطالعات مزبور از طرف هیئت دولت تحدید حدود مزبور دارای اعتبار خواهد بود.

باز گشت پرفسور شمس

پروفسور شمس

آقای پروفسور محمدقلی میرزاشمس که درسال ۱۳۰۳ از طرف وزارت جنك برای تحصیل در رشته طب باروپا اعزام شده بود بمرکز وارد گردیدو در رشته کحالی مقام پرفسوری «آگرژه» را احراز کرده است.

اعطای دیپلم

آقای کریم خان ساعی محصل مدرسه عالی فلاحت که پس ازشرکت در امتحانات مسابقه از طرف وزارت معارف درعداد محصلین اعزامی برای تکمیل رشته جنگل ومیاه باروپا روانه میشود برحسب اجازه اداره کل فلاحت ومدرسه عالی فلاحت امتحانات نهائی آنجارا خاتمه داده وباخذ دیپلم علوم عالی فلاحتی نائل گردید.

نصب مجسمه سلاطین ایران

اقداماتی که از طرف بلدیه شهر تبریز تحت نظر ایالت آذربایجان برای تکمیل باغ ملی (گردشگاه عمومی) به عمل آمده بود مقدمات نصب مجسمه های سلاطین سابق ایران در اطراف باغ فراهم شده وهمچنین نصب مجسمه اعلیحضرت همایونی تکمیل گردیده است.

مجسمه های سلاطین عبارت خواهد بود از مجسمه داریوش کبیر. انوشیروان. شاه عباس کبیر و نادر شاه افشار که در چهارسمت باغ نصب خواهد شد و مجسمه اعلیحضرت همایونی دروسط بطرز باشکوهی نصب میگردد.

مالیات اتومبیل های دولتی

گاندی

مهاتما گاندی زعیم ملی هندوستان بالاخره دعوت دولت انگلیس رابرای کنفرانس میز گرد پذیرفت وعازم لندن گردید این خبراز مارسی رسیده است:

مارسی ـ امروز عصر گاندی که بکلی ضعیف و خسته شده بود باترن بطرف لندن عزیمت کرد در موقع ورود باین بندر بایك پتو که بدوش کشیده بوداز کشتی بیرون آمد ودر میان انبوه مردم شروع براه رفتن کرد، موقعیکه مامورین گمرك ازوی پرسیدند آیا چیزی باخود داری یا خیر؟ جواب داد من یك درویش بی چیز هستم، تمام دارائی من دردنیا منحصر به شش دانه چرخ ریسندگی. چند دانه بشقاب. یك جعبه گوشت بز. شش قطعه لباس دوخت وکاروطن و یك هوله ـ بعدازاو پرسید که آیا سیگار و توتون یامخدرات دیگر با خودداری؟ جواب داد: نه، من هیچ وقت دخانیات استعمال نمی کنم، من وکیل عدلیه هستم و هیچوقت اسلحه ناریه باخود برنمیدارم.

مفتش گمرك بعدبسته متعلق به (میس اسلاید) دختر آدمیرال اسلاید را که ترك زندگی اروپائی کرده و شاگردی گاندی را پذیرفته بود تفتیش کرد. ازاو پرسید که آیا این بسته مال میس اسلاید است؟ مشارالیها جواب داد: خیر، میس ـ اسلاید ٦ سال پیش مرد. من (میرائن) شاگرد مهاتما گاندی هستم! از وی سئوال شد آیا شما تابع و رعیت انگلیس هستید؟ جواب داد خیر من تابع و رعیت کسی جز گاندی که او راپدر خود میدانم نمی باشم.

بودجه معارف گیلان

صورت بودجه تشکیلات حوزه معارفی ایالتی گیلان بتصویب رسیده است. جمع کل بودجه سالیانه ده هزار ودویست وهشتاد تومان (۱۰۲۸۰) می ـ باشد که یکهزار و چهارصد تومان اعتبار سالیانه کلاس ٦ متوسطه می باشد که ابلاغ آن صادر گردیده است.

(نقل از اطلاعات ۲۸ شهریور ماه ۱۳۱۰)

ابوذر صداقت:

هنگامیکه آوازپرندگان صادر شود...

انتقاد

یکی دیگر از بدی های قرن ما که اکنون جزو خصوصیات اخلاقی و زندگی بشر معاصر شده است تظاهر است: به همه چیز تظاهر میکنیم، به آنچه که داریم و به آنچه که نداریم، وبه آنچه میخواهیم داشته باشیم و شاید هم هرگز به آن نرسیم. داشتن وسیله نقلیه شخصی و آنرا برخ دیگران کشیدن همانقدر تظاهر است که فرض کردن لباس شب برای فلان میهمانی رسمی. باوجود براین باید صمیمانه اقرار کرد که بعضی از ملت ها در این زمینه از ملل دیگر کمتر دچار فساد اخلاقی شده اند و این حقیقتی است که علماء جامعه شناس به آن اعتراف دارند.

اگر مرك (فرانسوا ـ موریاك) نویسندهٔ عالیقدر فرانسه اندوه و تاسفی آنچنان عمیق که انتظار ان میرفت در محافل ادبی و علمی این کشور بوجود نیاورد: این خود نمودار نوعی تظاهر دسته جمعی است که اتفاقا خود (موریاك) تمامی عمر باآن جنگیده بود. آن چند مقاله ای که در سوك درگذشت این مرد بزرك تاریخ ادب برشته تحریر کشیده شده بیشتر از طرف «صاحبان قلمی» بود که اصولا با الهام از فلسفه «ابن ـ الوقتی» مترصد چنین وقایعی هستند. ولی با وجود بر این حق مطلب آنطور که بایدوشاید ادا نشده است.

آنچه که تاکنون گفته شده چیزی نهفته نبود: همه میدانستند که (موریاك) نویسنده ای بسرحد کمال، مبرز پخته و اخلاقی بود. کم و بیش علاقمندان بادبیات آگاه بودند که (فرانسوا موریاك) درفلان سال بعضویت فرهنگستان فرانسه درآمد ودرفلان سال جایزه ادبی (نوبل) را ربوده بود. اما آنچه که گفته نشد بسیار بود: (موریاك) در آثارخود ازبرجسته ترین اصول اخلاقی بشری الهام میگرفته، با کوششی خستگی ناپذیر علیه تظاهر وفساد اخلاق در خانواده همیشه در جنك بوده است. مبارزه بین جسم وروح، نبرد بین لذات جسمانی وشرافت و اخلاق هستهٔ اصلی فهم رسالات او را ترکیب میکردند.

اگر (موریاك) نتوانست محبوبیتی بحد نویسندگان هم عصر خود کسب کند واگر مرك او آن اندوه سوزناك و عمیقی را که عدهٔ معدودی پیش ـ بینی میکردند بر نیانگیخت، باین دلیل است که این نویسنده با هرچه که تظاهر بود مخالفت میکرد حتی با «نوعی تظاهر در نویسندگی» که متاسفانه شاید اکثر قریب باتفاق همکاران دچار آن بودند.

او عقیده داشت که نویسنده باید باآثار خود صمیمی باشد: آنچه را که می نویسد از عمق طرف «صاحبان قلمی» بود که قلب و روح او سرچشمه بگیرد نه اینکه چیزی نوشته شود که عده ای خواننده و خریدارداشته باشد. (موریاك) خود تا پایان عمر به این اصول عقیده مند و حتی مومن بود.

ما اکنون در اکثر سازمان های دولتی و ملی باعده بیشماری از خارجیان مقیم برخوردمیکنیم که با ما زندگی میکنند، و باصطلاح در چهارچوب یك همکاری علمی یا صنعتی یافتی با ما کار دارند. از بین این همه خارجیان شاید شما کمتر کسی را پیدا کنید که درمقابل پولی که از ایران میگیرد، در مقابل نعمتی که در مملکت ما از آن برخورداراست، در مقابل هوائی که استنشاق میکند سپاسگزار یا حداقل راستگو باشد. این نمونه بارز تظاهر است. همه میدانیم که وفور نعمت درایران از نظر مواد غذائی و مخصوصا میوه وسطح نسبتا ارزان قیمت ها در کمتر کشوری در جهان و یا حداقل در اروپا سابقه دارد.

باوجود براین در حالی که این نعمت ها تقریبا رایگان در اختیار این خارجیان گذاشته میشود کمتر کسی از بین آنها به این حقیقت اعتراف دارد ویا اگر چند نفری باشند بسیار معدودند.

چندی قبل از بین همکاران خارجی من مردی رخت سفر بست و رفت: او جوانی بود فعال، سرشار از شوق کار و فعالیت و در رشته خود نیز متخصص و مبرز. در مدت چند سال اقامت در ایران حقوق او از یکنفر ایرانی همطراز، هم فکر و هم شغل او بمراتب بیشتر بود بنحوی که پس از کسر مخارج زندگی مقدارزیادی پول به حساب خودش در فلان کشور میفرستاد. غذای این مملکت را میخورد، هوای آنرا براحتی استنشاق میکرد، خانه ای در حومه شهرداشت که باغ وسیع آن منظره جالبی بوجود آورده بود. باوجودهمه این ها همیشه ناراضی بود، همیشه لب به شکایت میگشود و همیشه انتقاد میکرد و من خوب میدانستم که این طرزفکر چیزی جزیك تظاهر نیست.

روزی که از ایران میرفت بین هدایا وکالاهائی که باخود میبرد نوار ضبط صوتی توجهم را جلب کرد. شاید شما باور نکنید ولی حقیقت همان بود که من از زبان او میشنیدم: صدای پرندگانی را که صبحگاه روی درختهای سر به فلك کشیده باغ خانه اش آواز میخواندند ضبط کرده و با خود میبرد تا به همشهریان و اقوام ودوستان خود از طبیعت زنده و شاعرانه این شهر و این مملکت سخن بگوید. اگر ما هم مردمی متظاهر بودیم لااقل برای صدور صدای پرندگان مالیات یاحقوق گمرکی وضع میکردیم.

اما نه تنها چنین فکری به مغز ما راه پیدا نمیکند بلکه آنقدر در میهمان نوازی و محبت افراط کرده ایم که با این مردم حتی چون دوستان صمیمی خود رفتار میکنیم: برای آنکه به آنها بد نگذرد از هیچ عمل دوستانه ای خودداری نمیکنیم. چه میشود کرد: ایرانی میهمان نواز است. دوستی نقل میکرد که هربار که به فلان شهر اروپائی مسافرت میکند در فلان هتل سکنی میگزیند طوری که با کارکنان هتل دوست شده و حتی چندبار نیز مدیر هتل را به میهمانی در رستوران چینی دعوت کرده است. این دوست به مقتضای شغل و کار خود لااقل پنج بار در سال بهمین شهر و به همان هتل مورد بحث میرود. دریکی از آخرین مسافرت های خود در حالی که دو روز بیشتر در آن هتل کذائی اقامت نداشت ناگهان تلگرامی از تهران خبر ناگواری را به او میرساند. دوست بیچاره سرگردان و پریشان موضوع را با صاحب هتل درمیان میگذارد و اتفاقا طبق سفارش او تصمیم به مراجعت میگیرد. برای تهیه جا در هواپیما به فرودگاه میرود و برحسب تصادف چون در همان لحظه هواپیمائی عازم ایران بود سوار میشود و به تهران حرکت میکند بدون آنکه وسایل لباس و چمدان خود را از هتل بردارد و یا به مدیر هتل خبر دهد.

در تهران ده روز بعد ازاین ماجرا در حالی که دوستم عزادار بود و تصمیم داشت نامه ای به هتل آن شهر بفرستد و تقاضا کند که از لوازم او محافظت شود او را از اداره گذرنامه میخواهند: صاحب هتل به مقامات سفارت مراجعه واز آنجا به مقامات ایرانی شکایت شده بود تا خسارتی که مبلغ آن چندین برابر دو روز اقامت در هتل بود از طرف دوست حقشناس من پرداخت گردد.

باید قبول کرد که تفاوت ره از زمین تا آسمان است.

تاپایان سال جاری پنج سد جدید ساخته میشود

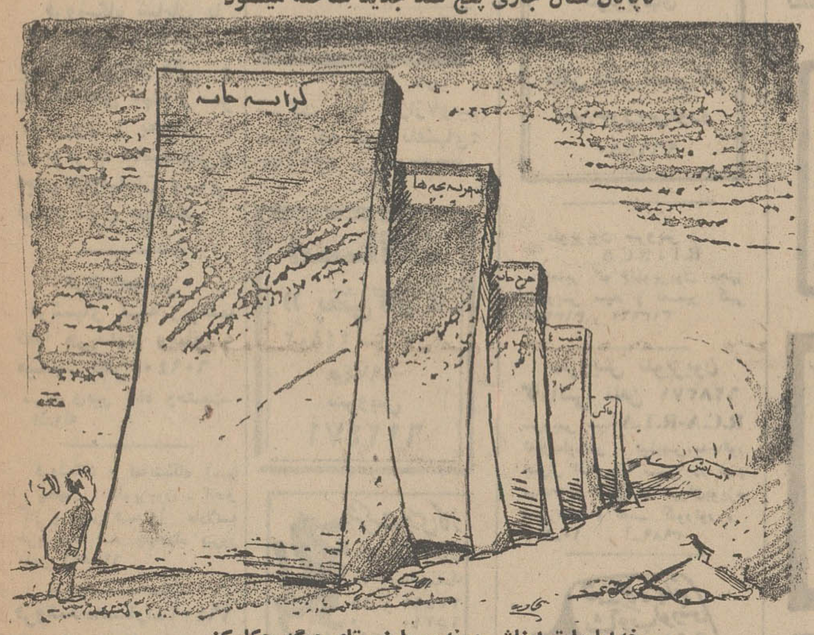

ـ خدایا ما تواینا ش هوندیم باپنج تای دیگه چکارکنیم.

جدول کلمات متقاطع

شماره ۴۸۳۸

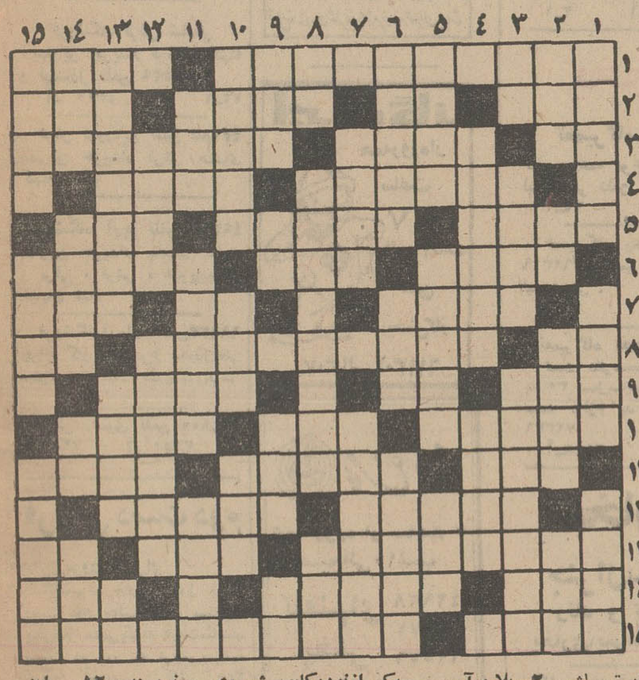

افقی:

۱ـ فیلسوف معاصر فرانسه که مکتب اگزیستانسیالیسم را بنیان نهاد ـ برهم زدن و باطل کردن ۲ ـ واحدشتر ـ سنگریزه ـ در ارتش، با مقررات میگیرند ـ طلایه است و پیشتاز لشگر ۳ ـ لخت وبرهنه ـ ازنواحی ییلاقی تهران ـ پاپ برآنجاحکمران است ٤ ـ نوعی مضارع باشد ـ یکی ازاضعاف واحد طول ۵ ـ دشنام و نفرین ـ گاهی زنگش خاطر راآلاید! ـ شهر دستمال ٦ ـ یکی از شهر های عراق ـ واحدی در ارتش ـ آنچه بدست آوردنش به آسانی میسر نباشد ۷ ـ چهارم عرب ـ میوه ـ اشاره به نزدیك ۸ ـ ضمیر مفرد ـ نویسنده معروف ایرانی که مقبره اش در پاریس است ـ اثرباشد ۹ ـ خالص و بی غش ـ مهارت وتردستی در کاری ـ شتر تندرو ۱۰ ـ آبی که بی مصرف روان است ـ یکی از سیم های برق ـ نام چند پادشاه در سلسله ساسانی ۱۱ ـ از خواندنی ها ـ پایتختی در اروپا ـ وسیله یی برای بازی بچه ها ۱۲ ـ از آلات طرب فرنگی ـ از درختان سایه گستر ۱۳ ـ نویسنده سبك رئالیست آلمان که کتاب «مرك درونیز» از آثار اوست ـ حرفی در زبان فارسی ـ از امراض حیوانی ١٤ ـ برای نقشه کشیدن بایدداشت ـ درخشان و نورانی ـ از شهر های قدیمی آسیا ۱۵ ـ برپشت پاکت نویسند ـ از عشاق بنام که نظامی گنجوی داستان دلدادگیشان به نظم کشید.

عمودی:

۱ ـ از افسران ارشد خارجی ـ درصورت بچوئیدش ـ تکیه داشتن ۲ ـ بلا و آسیب ـ یکی ازنزدیکان ـ کسیکه به کاری تسلط داشته باشد ـ فرزند ۳ ـ جنس خشن ـ درخشانتر و نورانی تر ـ حکیم و وزیر باتدبیر انوشیروان ٤ ـ ویژه و خاص شدن ـ یکی از قاره ها ۵ ـ بلوا و اغتشاش ـ پر شده ـ نوعی آزمایش و امتحان باشد ٦ ـ دربین مشروبات الکلی بچوئیدش ـ نیستی و نابودی ـ لگدکوب شده ۷ ـ به دور ایوان کشند ـ فیلسوف و دانشمند معروف ایران که معلم ثانی لقب گرفته بود ۸ ـ عشق و دوستی ـ یکی از نواحی تهران ـ نی سست و باریك ۹ ـ درخت بلند قدان ـ جوی خون ـ بابرك ازلوازم سوارکاری است ـ هفت بندش را خوش نواتر یافته اند! ۱۰ ـ زیبائی و خوبروئی ـ در قدیم، جاهلان می گرفتند! ـ کیسه یی که چندیست، جای چمدان را گرفته ۱۱ ـ پرده دریدن ـ شبه جزیره ای در جنوب شوروی ـ نویسنده ۱۲ ـ اینهم سایه پدر برسر ندارد ـ کتابی از مولیر ۱۳ ـ پایتخت کشورماکاریوس ـ یکی از منظومه های شمسی ـ ضمیر وزن ١٤ ـ مزد و پاداش ـ آبادو برقرار ـ لغزیدن پا ـ فرانسوی اعتصاب راگوید ۱۵ ـ گاهی زبانی دارد! ـ شهر ساحلی ـ برادر موسی نبی.

حل جدول شماره ۴۸۳۷

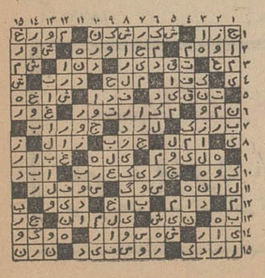

استان خراسان می باشند از این موضوع اظهار بی اطلاعی مینمایند.

کامبیز شامبیاتی
روابط عمومی وزارت آب وبرق

توقف درایستگاه اتوبوس ممنوع است

عطف بشرح مندرج در شماره ۱۳۲۷٤ ـ ۲۹ر۵ر٤۹ آن گرامی نامه تحت عنوان (سرویس شهناز ـ تهران پارس) باطلاع میرساند.

چون سواریهای کرایه، ایستگاه معین دارند وتوقف آنها درایستگاه های اتوبوس، در امر ترافیك و توقف اتوبوسها در ایستگاه مربوطه مشکلاتی ایجاد مینماید، لذا از توقف آنها در ایستگاه اتوبوس جلوگیری شده است.

اداره اطلاعات و روابط عمومی
شرکت واحد

بعهده شهرداری است

عطف بشرح مندرج در شماره ۱۳۲٤۹ مورخ ۲۱ر٤ر٤۹ آن روزنامه تحت عنوان «عبورباترس و لرز» اشعار میدارد:

طبق موافقتنامه ای که اخیرا فیمابین شهرداری پایتخت وشرکت تلفن منعقد گردیده کلیه حفاریها و خاکبرداری مسیر کابلکشی و کانالسازی شرکت در قبال پرداخت مبلغی بعهده شهرداری پایتخت واگذار شده است.

رئیس اداره بازرسی شرکت سهامی تلفن ایران
اطمینان

روزخانه اسرار آمیزی وجود ندارد

در شماره ۱۳۲۸٦ مورخ ۱۲ر٦ر٤۹ آن روزنامه شرحی تحت عنوان «رودخانه اسرارآمیز زیر زمینی باردیگر افسانه های کهن را برسر زبانها انداخت» درج شده بود که ضمن آن از قول شخصی بنام آقای مهندس دیبا که خود را کارشناس وزارت آب و برق معرفی نموده اند و هیئت فرانسوی مطالبی بچاپ رسیده بود، توضیحا اشعار میدارد در وزارت آب و برق و ادارات تابع آن در استان خراسان کارمندی بنام آقای مهندس دیبا وجودندارد و مهندسین مشاور فرانسوی ست کوب نیز که مامور طرح جامع توسعه منابع آب کشی کنده و خاکها راوسط اسفالت پخش کرده اند و از طرف دیگر زباله دهها کیلو متر اطراف محل را در این خیابان تلنبار میکنند تا کامیونهای شهرداری بیایندو آنرا ببرند. تقصیر اهالی چیست که بایستی ازدوطرف بااین دو وسیله رفاه مواجه باشند.

ساکن محل

اتوبوس سریع السیر چطور

پارك وی را اخیرا بنام اینکه خط سریع السیر از آن عبور میکند گرانتر از سایر خطوط کرده، بدین معنی که مسافر پارك بایستی ٦ ریال بپردازد و خود را بشمیران برساند، حال آنکه وقتی در مسیری با سرعت میتوان حرکت کرد علاوه بر آنکه مصرف سوخت اتومبیل تفاوت میکند، تعدادبیشتری مسافر را میتوان بمقصد رسانید و با این همه چرا بایستی ٦ ریال بگیرند وعنوان آنرا سریع السیر بگذارند.

مسافر

منزل ما درطرح است یاخیر؟

از محل ارثیه پدری چهارسال قبل منزلی در خیابان فرح شمالی خریداری و مسکنی گزیدم ولی اکنون مدت چهار سال است که نمیتوانیم دست به ترکیب این منزل بزنیم حتی اجازه فروش و واگذاری و تعمیر آنرا هم نداریم زیرا میگویند این منزل در طرح ٤۵ متری عباس آباد قرار گرفته ست و دراین مدت تکلیف سرمایه طرح مزبور را بپاده کنند خداعالم است ودراین مدت تکلیف سرمایه ما که بصورت این ملك درآمده چه خواهدشد بازهم خدا عالم است؟ تقاضا دارد اگر طرحی در کار است سریعا بموقع اجراء بگذارند و اگر خیر از مردم این نواحی رفع محظور کنند.

انتهای فرح شمالی ۲۰ متری پناهی پلاك ۳٤ر۵ ـ شیخ نظری

محصور ازدو طرف

وضع خیابان سربازواقع در منطقه غرب عشرت آباد صبحها تماشائی است. از یکطرف خیابان رابرای کابل آباد کوی دربار تا بحال اسفالت نشده است و چون این کوی بین دو خیابان اصلی قرار گرفته است مرتب مورد استفاده وسایل نقلیه قرار میگیرد و ازاین بابت مرتب خلق این کوی خاك استنشاق میکنند. درحالیکه در این کوی ۱۰۰ قطعه ساختمانی وجود داشته که ۹٤ قطعه ساخته شده است چرا شهرداری بت به اسفالت آن اقدام نمی کند. عوارض راهم که پرداخته ایم دیگر اشکالی باقی مانده است؟

ساکن محل

از ۱۰۰ قطعه فقط ٦ قطعه باقیمانده

خیابان نهم واقع در عباس ـ تقاضا میشود قبل از آنکه سال تحصیلی شروع شود تکلیف مرا روشن و در مدرسه ای نزدیك منزل مسکونیم مرا بگمارند.

م.م

آیانواحی آموزش و پرورش اختیار دارند؟

حدود پنجسال است که بسمت آموزگار در شمیران استخدام و مشغول کار شده ام. چون یك آموزگار اگر ارثیه پدری نداشته باشد خانه بدوش و همیشه مستاجر باقی خواهد ماند لذا چندماه قبل خانه ای در تهران اجاره کردیم و حالا که برای انتقال از شمیران به یکی از بخشهای آموزش و پرورش تهران مراجعه کرده ام می گویند باید هشت سال سابقه خدمت در یك بخش داشته باشی؟ حال آنکه روزیکه استخدام شدم از ما تعهد گرفتند که فقط پنجسال بایستی در یك ناحیه بطور مستمر باشیم ولی امروز میگویند هشت سال مگر قراردادی که امضاء شده میشود یکطرفه باطل شود ومفاد دیگری در آن بگنجانند. ازطرف دیگر دو ناحیه آموزش و پرورش هردو با انتقال اینجانب موافقت کرده اند و طبق اظهاری که مسئولین آموزش و پرورش کرده اند نواحی آموزش و پرورش در کار خود اختیار دارند ولی بااینهمه باز هم آموزش و پرورش استان تهران با این موافقتها و نقل و انتقال ها بایستی موافقت کند و ازجمله تا کنون باتمام موافقت هائی که شده تکلیف من روشن نشده است.

تصدیق فتوکپی

چندی قبل بر حسب اتفاق گذرم به وزارت دادگستری افتاد. در زیر زمین این وزارتخانه صف طویلی نظرم را جلب کرد. از یکی از حاضران علت کثرت مراجعین و تشکیل آن صف طویل را جویاشدم اظهارداشت دراینجا «فتوکپی» هارا تصدیق میکنند و بتصور اینکه من نیز برای این امر مراجعه نموده ام اشاره کرد که قبلا لازم است به قسمت دیگر راهرو رفته فتوکپی تمبر شود و سپس باین محل مراجعه گردد. از نظر کنجکاوی به جایگاه فروش تمبر رفتم ودر آنجا نیز مشاهده کردم که صفی تشکیل شده که طول آن کمتر از صف قبلی نیست وقتی خوب دقت کردم ملاحظه نمودم مسئول تمبر زدن فقط یك نفر است وبس. از آنجا به محل اول برگشته مشاهده کردم که در اینجا نیز «فتوکپی» را یك نفر تصدیق میکند البته تطبیق نمی نماید بلکه فقط رویت میکند زیرا «فتوکپی» رامیگیرد بدون اینکه بااصل مطابقت دهد اگر تمبرشده باشد امضاء و مهر میکند و معلوم بود که مقصود اصلی از انجام اینکار همان تمبر کردن است و بس تادرحقیقت وسیله درآمدی برای دولت باشد.

اگرواقعا چنین است چرا بطرزبهتری عمل نمیشود؟ چرا محل فروش تمبر در کنار محل تطبیق فتوکپی نیست؟ چرا برای هرقسمت لااقل دونفر مسئول نمیگذارند تامراجعین کمتر معطل شوند؟

بااطلاع ازوضع ترافیك شهرخصوصا اینکه اطراف دادگستری محلی برای پارك وسائل نقلیه وجود ندارد چرا دولت این امر را بدفاترسمی محول نمی کند که آنان فتوکپی را رویت نموده و تمبر کنند و بهتر است بااعتماد بیشتری باین دفترخانه ها دستور دهند که اینکار درمراکز مزبور انجام شود.

دکتر منصور عطارد ـ استاد دانشکده پزشکی

الو ـ گوشی دستتان باشد..!

از شما چه پنهان، از مفارقت عیال مربوطه که جهت هواخوری و فرار از گرمای طاقت ـ فرسای پایتخت بشهرستان رفته بود بتنك آمده، جهت احضار مشارالیها بطهران به تلفنخانه مبارکه رفته که تلفنی دستور احضار صادر شود ـ مخلص تلفن کننده اجازه میخواهم مشاهدات و مسموعات خود را خدمتتان عرض کنم بامید آنکه تذکرات بیغرضانه چاکر مورد توجه مقامات مربوطه قرار گرفته و بهبودی در اموری که بعرضتان خواهد رسید حاصل شود اول اینکه بمحض ورود بسالن تلفنخانه از ازدحام و شلوغی داخل سالن یکه خوردم چون باصطلاح جای سوزن انداختن نبود و در حقیقت سالنی که برای این منظور ساخته شده درحال حاضر تکافوی مراجعه کنندگان را نمیکند وبالطبع در آینده کمبود جا بیشتر احساس خواهد گردید. سالن فعلی هم سالن ارباب رجوع جهت مراجعه بگیشه ها و رتق و فتق امور تلفنی و تلگرافی متقاضیان میباشد و هم سالن انتظار جهت احضار بکابین های تلفن. حال به کمی گنجایش سالن و صفهای طویل و گرمای طاقت فرسای داخل سالن کاری ندارم چون باین امور عادت کرده ایم و اصولا قابل تحمل است ولی از طرف دیگر هنگام مراجعه جهت درخواست مکالمه تلفنی معمولا خط چند شهرستان خراب و مکالمه غیر مقدور است «معلوم نیست در اینطور مواقع اگر کسی کاری فوری وفوتی داشته باشد بچه دستگاه و سازمانی باید متوسل شود و اصولا تکلیف چیست!؟» در هرحال، در ساعت موعود بداخل کابین احضار شدم و جهت رساندن صدا بطرف دیگر مشغول مکالمه یا بعبارت صحیح تر مشغول داد و فریاد شدیم ـ هنوز چند لحظه ای از مکالمه، نگذشته بود که با کمال تعجب خانمی وارد صحبت شد و با لحن توهین آمیزی اولتیماتوم داد که صحبت را کوتاه کرده زودتر خداحافظی کنید وگرنه تا یکدقیقه دیگر تلفن قطع خواهد شد. حسب الامر مکالمات تلفنی خلاصه یا بعبارت بهتر تلگرافی شد ولی هنوز ضرب الاجل یکدقیقه تمام نشده بود که دوباره صدای همان خانم شنیده شد که با خشونت بیشتر میگفت: چقدر صحبت میکنید؟ و دوباره تهدید کرد که هم الساعه تلفن قطع میشود، ناچار گوشی را گذاشتیم وچاکر کلافه و عرق ریزان از گرمای داخل کابین و عصبانی از طرز رفتار ناهنجار خانم تلفنچی بهت زده و گیج از کابین خارج شدم ـ وقتی بخود آمدم فکر کردم شاید واقعا مدت مکالمات طولانی شده باشد که دچار اهانتهای خانم تلفنچی شده بودیم ولی مامور وصول صندوق، مطالبه ۳۷ ریال ازمن کرد متوجه شدم که خیر! خانم تلفنچی بعادت همیشگی و بخیال خود انجام وظیفه نموده است!

حال از مسئولین امر میپرسم اولا وقتی برای اضافه مکالمه پول بیشتری پرداخت میشود و معمولا مکالمه کنندگان خودگوشی دستشان هست که مبادا اضافی صحبت کنند چرا امثال این خانم با استراق سمع و دخالتهای نابجای خود مزاحم مکالمات تلفنی دیگران میشوند؟ ثانیا در صورت لزوم میتوان مودبانه تر طرفین را بقطع مکالمات تلفنی دعوت کرد نه با تهدید واهانت وبالاخره آیا سزاوار است ارباب رجوع را پس از تحمل آنهمه مکافات با چنین حسن ختامی! از تلفنخانه خارج کرد!؟

علی اصفر محمدی

برنامه اول

برنامه امشب

۵ـ٤۵ اسلاید و موریك
٦ـ۰۰ اعلام برنامه
٦ـ۰۲ خلاصه اخبار
٦ـ۰٦ کودکان «کارتون، رافوروودی، زیرگنبد کبود، بازی باری، چکار کنم»
۷ـ۰۰ نوجوانان
۷ـ۳۰ فیلم دنیای ماك زن
۸ـ۰۰ موسیقی ایرانی
۸ـ۳۰ مشروح اخبار همراه با فیلمهای خبری
۹ـ۰۵ محله پیتون شماره ٤۳۵
۹ـ۳۵ محله پیتون شماره ٤۳٦
۱۰ـ۰۰ ادبیات جهان
۱۰ـ۳۰ خانه قمر خانم

برنامه نیمروز یکشنبه

۱۲ـ۱۵ اسلاید و موریك
۱۲ـ۳۰ اعلام برنامه
۱۲ـ۳۱ فیلم بیك ملك
۱۲ـ٤۵ فیلم گ سپهر
۱ـ۱۵ محله پیتون
۱ـ٤۵ اخبار نیمروز
۲ـ۰۰ موسیقی ایرانی
۲ـ۱۵ اختاپوس

برنامه دوم

برنامه امشب

٦ـ٤۵ اسلاید و موزیك
۷ـ۰۰ اعلام برنامه
۷ـ۰۲ فیلم جاد
۸ـ۰۰ جنك هفته
۸ـ۳۰ مشروح اخبار همراه با فیلمهای خبری
۹ـ۰۰ موسیقی ایرانی
۹ـ۳۰ مسابقه برنده بجا
۱۰ـ۰۰ فیلم روح کاپیتان گرك
۱۰ـ۳۰ آخرین اخبار
۱۰ـ۵۰ فیلم خلیج قاچاقچیان

تلویزیون آموزشی

برنامه امشب

۵ـ۳۰ آهنك هاو چشم اندازها
٦ـ۰۰ انگلیسی
٦ر۱۵ برنامه هنری
٦ر۳۰ فرانسه
٦ر٤۵ برنامه هنری
۷ر۰۰ فیلم داستانی
۷ر۳۰ پایان برنامه

برنامه صبح یکشنبه

۸ـ۰۰ آهنگها و چشم اندازها
۸ـ۲۵ اعلام برنامه
۸ـ۳۰ انگلیسی
۸ـ۵۰ برنامه هنری
۹ـ۰۰ شیمی چهارم
۹ـ۲۵ زبان فرانسه
۹ـ٤۰ ریاضی سال چهارم
۱۰ـ۰۵ برنامه هنری
۱۰ـ۲۰ فیزیك سال چهارم
۱۰ـ٤۵ فیلم آموزشی
۱۱ـ۰۰ طبیعی چهارم
۱۱ـ۲۵ ریاضیات مدرن
۱۱ـ۵۰ برنامه هنری
۱۲ـ۰۰ فیلم داستانی

تلویزیون آمریکا

برنامه امشب

۵ـ۰۰ برنامه اندی گریفیت
۵ـ۳۰ ماموریت درزیرآب
۵ـ۵۵ برنامه آگهی
٦ـ۰۰ اخبار
٦ـ۱۵ برنامه آینده تلویزیون
٦ـ۱۸ برنامه ملك ومایر
٦ـ۳۰ اطلاعات مخصوص
۷ـ۰۰ جیم بدوی
۷ـ۳۰ دشت سرسبز
۸ـ۰۰ خلاصه اخبار
۸ـ۰۵ برنامه مخصوص
۹ـ۰۰ بری مسن
۹ـ۵۵ برنامه آگهی
۱۰ـ۰۰ خلاصه اخبار
۱۰ـ۰۵ نمایش امشب

نیازمندیها

تلفنهای ۳۱۱۲۲۰ـ۳۱۱۲۲۴

اثاثیه

خرید

بازرگانی کیهان
تلفن ۷۶۳۷۷۶
خریدار نقدی همه رقم فرش کهنه و نو جهت صادرات روزولت میدان ۲۵ شهریور

فروشگاه فرش طوسی فرشهای کهنه‌و نوسنگین قیمت شما را جهت صادرات ازسایرین بهتر میخرد : تلفن ۷۵۹۰۲۹

فروشگاه نادر ۳۵۲۳۶۶ فرشهای کهنه و نو یخچال تلویزیون ـاجاق گاز و کلیه لوازم برقی وچوبی شما را تلفنی‌در منزل منصفانه خریدار است .

فروشگاه فرش صمد تلفن ۴۹۹۸۵ خریدار همه نوع فرشهای نو و کهنه وسایر لوازم منزل واشیاء قدیمی چلچراغ ظروف بلوروچینی‌ورشو ۱ـ۲۶ آـ۲۷۷۲

نمایشگاه‌فرش گلشن ۶۴۱۴۲۱ همه نوفرشهای کهنه خریداریم و همه رقم فرش‌نو موجود می باشد فرشهای کهنه‌بانو معاوضه میشود خیابان پهلوی بالای ایستگاه بیمه جنب بانک ملی یوسف‌آباد

فروشگاه شایان با تلفن ۶۱۳۳۸۱ بهترین خریدار قالی و قالیچه های کهنه و نو تلویزیون ، یخچال ، رادیو کرام، لباسشوئی و اجاق گازومبلمان وسایر لوازم منزل میباشد

فرش محسن
فرشهای کهنه و نوشما نقدا خریداری ومعاوضه میشود تلفن ۶۰۹۴۰
سی‌متری‌بین شاه وحشمت‌الدوله

فروشگاه و نمایشگاه آسیا یخچال ـ تلویزیون ـ اجاق گاز و فرش شما را عادلانه خریداریم شاه چهارراه پیروز تلفن ۶۱۲۸۳۲

فروشگاه‌استارا ـ ۶۶۴۰۲ خریدار یخچال، تلویزیون فرش و کلیه‌لوازم منزل

فروشگاه خالقی
تلفن ۳۵۲۰۹۰
فرش کهنه و نو و یخچال تلویزیون لوازم منزل شما را خریداریم .

فروشگاه فرش شفیعی بهترین خریدار فرشهای‌کهنه و نومنازل تلفن ۷۵۵۵۳۹ آـ ۴۳۰۰ ۱ـ۱۲

فرش فروردین تلفن ۴۳۰۸۵ بهترین خریدار فرش های کهنه و نو

فروشگاه آریا تلفن ۴۹۳۹۴ بهترین خریدار یخچال تلفنی و برقی ، فرش ، تلویزیون خیابان شاه

فروشگاه‌آرمان تلفن ۶۹۶۲۳ چراغ گاز ، هرنوع یخچال‌تلفنی بهترین خریدار تلویزیون‌فرش

فرش رضوی تلفن ۷۶۴۸۰۰ ۱ـ۷۲ آـ ۳۷۵۰

فروش دست دوم

مزون شهرام
لباسهای خارجی روز وشب دست دوم جالب بعلت مسافرت یکی از مشتریها به قیمت‌مناسب بمدت ده روز به فروش‌میرسد خیابان آریامهر کاشی ۲۵۰ تلفن ۶۲۹۳۸۰ آـ ۴۵۲۱

فروش پالتو و لباس نوودست دوم
خارجی و ایرانی از امروزبمدت پنج روز در جاده پهلوی خیابان محمودیه کوچه‌نجمی شماره۶ تلفن ۸۹۰۱۲۸ آـ ۴۵۷۹

مبل ودکوراسیون

پیراهن مبل : ۳۳۹۵۰۵
نمونه‌ی پارچه مبل:۳۳۹۵۰۵
پرده دوزی شهرزاد ۳۳۹۵۰۵

پرده دوزی ارجمند ۳۳۷۳۷۰

شستشوی مبل وفرش

شستشوی مبل و فرش کلین سرویس سپر متکر و پیشرو نظافت مبل و فرش در جای خود با مواد آزمایش شده‌با دستگاه منحصر بفرد تلفن ۹۵۲۵۴۶

دوراگلین‌سرویس‌امریکا
خشکشوئی مبلمان فرش وابسته به کارخانجات فول سرسر ایران تلفن ۷۵۸۳۹۵ و ۷۵۸۳۹۶ و ۷۳۶۸۳

نوین سرویس
نظافت مبلمان ـ فرش‌موکت با دستگاه اتوماتیک با مواد خارجی در منزل تلفن های ۲۷۳۹۰ و ۶۲۴۹۰۰

شستشوی مبل و فرش‌ادیب
مبل و فرش تشکی‌ی ماشین درجای‌خودتمیز میشماید ۹۵۲۴۵۴

شستشوی مبل وفرش ساحل
نظافت مبلمان وپلیش‌بومیله دستگاه برقی در جای خود ۹۵۶۵۶۵

کارخانه قالی شوئی ادیب
مجهز به‌کلیه وسایل ۹۵۸۹۵۰

کارخانه قالیشوئی بیوك
با پروانه مجاز تلفن ۲۹۹۱۵

کارخانه قالی‌شوئی داوید
فردوسی ۱۳۱ تلفن ۳۱۲۵۴۲

کارخانه قالیشوئی‌مجهز برف تلفن ۵۹۱۱۶۳

گاز

پخش نار
شرکت بونا گازاز۷ونیم صبح تا۸ شب تلفنهای: ۳۳۳۲۲۳ ـ ۳۳۳۳۸۹

اسماگاز
((پخش گاز))
۴۴۸۰۲ ـ ۴۶۷۶۶
۶۹۷۴۵
سرویس
۶۱۲۴۷۱

شرکت پرسی گاز
برای سفارش گاز با سرویس از ۷ صبح الی ۱۰ شب تلفنهای ۶۴۵۹۱ ، ۶۵۲۴۰ و ۴۷۲۶۷ و ۴۷۹۹۰ مراجعه شود.

پخش گاز شرکت بوتان
BUTANE
از ۷ صبح تا ۸ شب تلفنهای ۹۵۳۵۱۵۵ و ۳۳۸۲۲۲ و ۳۳۹۹۴۰ و ۳۳۹۴۰۰ آماده قبول سفارشات مشتریان محترم خود در تهران میباشد

ایران گاز
همه‌روزه‌از ساعت ۷ صبح الی ۱۱ شب
تلفن پخش گاز
۶۱۱۳۰۱ الی ۳۰۷

چراغ گاز
همه روزه از ساعت ۷ صبح الی ۱۰ شب
تلفنهای پخش ۴۲۹۲۸ ، ۴۹۴۷۱ ، ۶۹۵۷۶

نصب آنتن
اهم الکترونیك سرویس
نصب آنتن های امپریال سرویسهای سیار این شرکت همه روزه در تمام نقاط تهران بویژه شمیرانات آماده نصب آنتن و تنظیم کانال آموزشی میباشند تلفن ۶۲۴۸۱۷

مسواك لولادنت
طبی ، متحرك ، ساخت آلمان
مرکز پخش شرکت بازرگانی اسرع تلفن ۲۹۸۸۷

یک کار بکنید که بدرد کار بیارزد
آخرین آیینه‌ای آنا ۲
شاپند و انحصاری: تبریز بازرگانی مرتضی کال تلفن: ۲۵۶۱
تهران: بهمن مرزبنک مقابل سندوق پس‌انداز تلفن ۲۶۲۱۱

تعمیرات

تلویزیون

تعمیر تلویزیون الکترون
تلفن ۷۶۳۳۸۲

تعمیر تلویزیون های R.C.A شاوب‌لورنس ـ تلفکن ـ سیپرا فیلیپس و سایر مارکها و نصب کنورتور و آنتن تمام کانال و سرویس مجهز سیار بویژه شمیرانات

شرکت تلویزیون سرویس ـ ارس ـ
آماده تعمیر تلویزیونهای‌شاوب لورنس ـ گرودیك ـ فیلیپس ـ بلاپونکت ـ وستینگهاوس ـ جنرال الکتریك ـ امرسون و مارکهای اروپائی و امریکائی سرویس سیار در تمام ساعات تلفن ۷۶۵۰۲۷ آـ ۴۸۰۶

تلویزیون سرویس
خاورمیانه تلفن ۳۳۳۳۱۷
تعمیر تلویزیونهای آمریکائی و اروپائی R.T.A.R.C.A دمونت ، ژنرال الکتریك ، فیلیپس بلاپونکت ، سپیرا ، شاوب‌لورنس و غیره باسرویس سیار درهر نقطه تهران
آـ ۴۳۲۲

شرکت مهندسین تلویزیون ایران
تعمیر هروع تلویزیون دستگاههای الکترویك وتقویت لامپ تصویر باکارمرد کی سرویس در شهر و شمیران تلفن ۶۱۱۲۳۴ ۱ـ۲۶ ـ ۳۶۸۸

تعمیرگاه
تلویزیونهای
شاوب‌لورنس
تلفن دفتر تعمیرگاه
تلفن‌سرویس‌فوری
۹۶۱۸۸۰

تلویزیون سرویس
R.T.R.C.A
تعمیر انواع‌تلویزیون مجهز سرویس سیار و تضمین کتبی ۳۱۳۲۷۸ و ۳۱۳۲۶۲

سرویس تلویزیون
گارانتی تلفن ۶۲۸۳۷۱
سرویس سیار R.C.A-R.T.A شاوب‌لورنس . فیلیپس. مدیاتور جنرال الکتریك سپیرا در تمام ساعات‌در منازل در تهران‌بویژه شمیرانات و نصب کنورتور . ۱ـ۱۰ آـ ۳۹۸۹

تعمیرگاه مجاز
شاوب لورنس
R.T-R.C.A
تلفن ۶۱۱۸۳۶

تعمیرگاه تلویزیون شاهین
تعمیر هرنوع تلویزیون و تعمیر و تنظیم کانال آموزشی در منزل تلفن ۹۵۹۳۶۵
۱ـ۲ آـ ۴۵۷۱

یخچال

تعمیرگاه کیاوس
تعمیر همه نوع یخچال کولر لباسشوئی تلفن ۳۱۳۶۳۹
۱ـ۲۶ آـ ۳۸۵۱

تعمیرگاه یخچال نوریك ۷۶۲۳۱۹ تعمیرات یخچال و لباسشوئی .
۱ـ۲۶ آـ ۳۵۱۷

تعمیرگاه یخچال فریجیدر
تحت نظر متخصص ورزیده با ۳۰ سال‌سابقه درامور یخچال ضمنا لوازم یدکی موجودتلفن ۷۲۳۳۶
۱ـ۱۲ آـ ۲۴۱۸

بخاری

جنرال‌سرویس
رنك و تعمیر انواع بخاری‌ابرمکن ۷۹۳۰۵۷

تکنیسین آریا ۷۶۴۶۰۸
سرویس و رنك بخاری‌و آبکرمکن باکمترین‌قیمت باحمل و نقل مجانی
آـ۴۵۷۷

کولر

تعمیرگاه تکنیك‌کولر یخچال وبخاری ۹۵۴۸۲۰
۱ـ۷ آـ ۴۲۳۰

سرویس کولر فوری ۷۹۶۱۰۳
آـ ۴۱۸۵

روکش برزنتی کولر
برای حفظ کولر شما ازبرف و باران ، سرما لطفا به تلفن ۹۵۹۳۶۵ مراجعه فرمائید .

فروش اتومبیل

فولکس استیشن
مدل ۵۹
فولکس استیشن ۵۹ بارنك مدرسه خیلی تمیز به فروش میرسد تلفن ۹۷۲۵۳۲ قیمت ۸۵۰۰۰ ریال
۱ـ۲ آـ ۱۸۵۰۹

خرید

ژیان دست دوم‌خریداریم تلفن۹۵۹۶۶۶و۹۵۰۰۹۰

اتومبیل سواری‌شنورلت اتومات خیلی مرتب مدل ۶۰ به بالاخریداریم‌تلفن ۷۰۴۱۸
آـ۴۵۸۱

فروشگاههای اتومبیل

انواع جیپ ولندرور و وانت موجود ۴۷۰۷۵

فروشگاه و نمایشگاه اتومبیل کمال
اتومبیل مستعمل شما رابجای پیش‌قسط قبول کرده ارنا و شاهین ؛ چیپ تحویل میدهیم تلفن ۴۳۸۸۸۵ و ۳۳۴۶۷۶

نمایشگاه اتومبیل امیر نماینده رسمی اتومبیل های ژیان (سیتروئن) ۱۳۴۹ بطور نقد واقساط باشرایط سهل تحویل فوری انتهای‌شاه میدان نواب تلفنهای ۹۵۰۰۹۰ و ۹۵۹۶۶۶

برای اتومبیل شما

شرکت نریمیان
واردکننده مستقیم قطعات
سیمرون، وانت‌وریان
فروش کلی و جزئی تخفیف فوق‌العاده خشمت‌الدوله غربی ۴۲۲ ساعت کار ۷ صبح الی ۱½ بعداز ظهر و از ۴½ الی۷ بعداز ظهر تلفن ۹۵۰۱۱۱

کارچر
روکش آماده صندلی اتومبیل
نمایشگاه : ایرانشهر تلفن ۶۱۳۳۵۲

روکش صندلی اتومبیل
کالی
خیلی فوری نصب میشود
نمایشگاه رحمتیان
فردوسی جنب کوچه برلن
تلفن : ۳۰۴۲۵۰

کرایه

اتولوکس
اتومبیلهای تشریفاتی با راننده برای‌داخل وخارج‌تهران میدان فردوسی‌تلفن۴۴۶۰۵و۶۱۱۲۷۰

نایس ناکسی
اتومبیل کرایه باراننده‌بدون راننده داخل شهرو خارج شهر فرح شمالی تلفن ۷۷۳۱۴۲
۱ـ۱۵ آـ ۴۱۷۹

کاج بار
بارکش شهر وحومه
بیمه اثاثیه منزل تلفن
۴۱۱۱۱
۶۱۱۱۱۱

اتوآسیا
در تمام مدت شبانه روز اتومبیلهای آخرین سیستم با راننده بدون راننده داخل و خارج تلفن ۷۴۹۸۰ و ۷۱۶۲۰
۱ـ۵ آـ ۴۵۶۰

EFBOX
دربازکن برقی اف‌باکس
باگوشی نشکن وقفل برقی آلمانی
باقساط ماهانه
تضمین ۵ ساله
بدون پیش قسط
بوسیله تلفن سفارشات شما ۱۰ در اسرع وقت نصب وتحویل میشودتوجه فرمائید در بازکن برقی اف‌باکس تنها دستگاه دربازکن برقی است که به گوشی‌نشکن مجهزاست و مادام‌العمر بدون اینکه در نتیجه افتادن به زمین آسیب ببیند خدمتگزار خانواده ها خواهد بود .مرکز فروش ونصب شرکت کاروربا مسئولیت محدود خیابان روزولت میدان ۲۵ شهریور ساختمان موچهری تلفن ۷۶۲۳۸۴ و ۷۶۲۱۹۸

جرثقیل و تریلی ملك تلفن۹۵۰۰۶۸و۹۵۴۰۰۰
آـ۳۶۲۹ ۱ـ۱۲

جرثقیل و تریلر جاسب تلفن ۲۵۷۶۵ و ۲۷۸۱۸

میدان جرثقیل تولی شاه
۵۰۶۹۱ ۵۵۷۲۱ ۵۱۴

مرکز اتومبیل ایران
انواع اتومبیل آخرین‌سیستم با راننده و بدون راننده در داخل و خارج از شهر دراختیار شما میگذارد‌تلفن‌های ۷۵۹۳۵۶ و ۷۶۵۰۴۲
۱ـ۱۰ آـ ۵۵۲۱

املاك ومستغلات

فروش

آژانس شایسته ۳۰۵۳۴۹
مرکز عمده معاملات املاك در شهر وشمیرانات

فروشنده‌اراضی تهران‌پارس و نارمك امیدی تلفن۷۹۰۰۹۰

لاله‌زار بنگاه کوشان
۳۳۹۷۸۴
فروشنده املاك درهمه‌جا لطفا باتلفن دستور فروش بفرمائید
۱ـ۲۰ آـ۴۱۰۴۴

خانه فروشی
چند دستگاه ساختمان فروشی دوطبقه‌و یك‌طبقه مدرن۷۲۳۲۸۰
۱ـ۸ آـ۴۴۳۷

یك خانه شخصی ساز
واقع در عباس‌آباد اندیشه۴ مساحت ۲۴۰ متر ۱۰ اطاق با تلفن به قیمت مناسب بفروش میرسد تلفن ۷۶۵۸۴۳
۱ـ۳ آـ ۴۵۰۳

باغ صبا خانه دو طبقه
شمالی گاراژ تلفن ، ۶ اطاق مقطوع ۱۲۵ هزار تومان صبحها ۶۶۶۵۹

خیابان امیرشرفی خانه شخصی
ساز ۱۳۸ متر ۲۸۰ متر بنا با تمام وسائل مدرن دو طبقه ۵ اطاق ۷۵ هزار تومان تلفن ۳۳۸۷۴۵

ساختمانی نبش اندیشه
سه طبقه هر طبقه‌ای ۵اطاقه یکجا یا طبقه‌ای‌اجاره ۷۶۰۳۶۰
۱ـ۳ آـ۴۵۰۹

یك مستقل حدود ۴۰۰ متر واقع در خیابان سیمتری وناهید به قیمت مناسب‌به‌فروش‌میرسد طالبین‌به تلفن ۴۴۵۵۴بازرگانی لامع مراجعه فرمایند .
آـ ۴۴۳۴

خانه فروشی
یك‌خانه به مساحت ۴۹۰متر (۱۴ × ۳۵) یك طبقه با دواطاق خواب هال و نهار خوری و پدیرائی و گاراژ و سه اطاق‌در زیر زمین باتلفن واقع‌درخیابان پهلوی نرسیده‌به دوراهی‌یوسف آباد کوچه میرهادی‌بدون‌واسطه بفروش میرسد . طالبین همه روزه از ساعت ۶ تا ۷ بعد از ظهر به تلفن۳۱۲۷۶۷ به هدائی مراجعه نمایند .
۱ـ۲ آـ۱۸۲۰۳

خانه سه طبقه بر خیابان‌شاه چهارراه اسکندری ۱۵۲ متر مربع بفروش میرسد تلفن ۹۵۵۱۳۹ و ۹۶۰۲۹۶
۱ـ۳ آـ۴۴۷۹

خیابان امیرکبیر کوی محمود

وزیر کوی فخرالملوك پلاك ۴۴ دونبش ۲۵۰ متر دو طبقه هر طبقه ۴ اتاق با سرویس کامل آب و برق و تلفن به علت مسافرت به قیمت ۱۲۰ هزار تومان بدون واسطه‌بعد ازظهرها تا ۸ به تلفن ۳۵۵۲۵۸مراجعه شود .
آـ ۱۸۵۸۳

خانه سه طبقه‌به مساحت۵۲۵ متر زیر بنا ۵۵۰ متر واقع در خیابان ایرانشهر کوی نمازی مشتمل بر ۱۲ اطاق آب لوله کشی برق‌تلفن گاراژ‌آشپزخانه و حمام قیمت‌مقطوع برای‌فروش بدون واسطه ۴۵۰ هزارتومان. برای اجاره‌موسسات تجارتی و دولتی بدون واسطه ماهیانه شصت هزار ریال .
طالبین صبحها به تلفن ۶۱۱۵۲۱ مراجعه فرمایند .
آـ ۱۸۱۴۱

خانه های ویلائی

باطلاع‌میرساند آخرین‌سری از خانه‌های خیابان علم که شامل ۵ دستگاه بشرح زیر میباشد جهت فروش آماده است .
۱ـ یك دستگاه دو طبقه با نقشه بسیار عالی شامل اطاق خواب و سالن ناهار خوری آشپزخانه بسیار وسیع باضافه گاراژ و سرویس مستخدم و استخر و شوفاژ قیمت ۴۰۰هزار تومان
۲ـ یك دستگاه ویلائی با زیرزمین کامل و قابل‌استفاده قیمت ۲۸۰ هزار تومان
۳ـ سه دستگاه‌ویلائی باسمه اطاق خواب و سالن ناهارخوری و سالن بزرك قیمت هر دستگاه ۲۳۰ هزار تومان .
لطفا جهت بازدید به آدرس زیر مراجعه نمائید .
جاده قدیم شمیران داخل۴۵ متری سیدخندان دست چپ خیابان ۳۵ متری علم ۷۰۰ متر بطرف شمال دفترخانه سازی
۱ـ۵ آـ۴۰۵۲۰

دو دستگاه ساختمان ویلائی ۴ اطاق به‌مساحت هردستگاه ۳۲۵ متر به‌فروش میرسد تهران‌ویلا خیابان ششم پلاك ۹ و۱۱تلفن ۹۷۴۳۲۹
۱ـ۳ آـ ۵۵۲۳

خانه‌های ویلائی مستغلاتی
در دادوبه ـ چالهرز
۷۷۴۳۵۳
۱ـ۱۲ آـ۳۹۹۲

برای فروش یا اجاره
خانه‌ای به مساحت ۶۰۰ متر واقع در کوچه نیائی شماره ۱۱ بین خیابان شاهرضا و دامغان به تلفن ۶۲۱۷۴۲ مراجعه‌شود، صبحها و شبها
۱ـ۲ آـ ۴۵۶۳

عمارت سه‌طبقه فروشی خیابان سعدی جنوبی به قیمت ۲۳۰ هزار تومان

اتومبیل تا پای عمارت میاید ۲۳۰ متر تماما زیر بنای سه مرتبه دارای دوازده اطاق و دو زیرزمین و انبار برق و آب‌بنای قدیمی مهندسی‌ساز در اختیار داریم ۳۳۹۷۸۴ بنگاه کوشان
آـ ۴۱۰۴۶

برای فروش
خانه‌ای به مساحت ۵۶۰ متر دو طبقه ، هر طبقه دارای ۵ اطاق با سرویس کامل،دارای آب ، برق ، تلفن و شوفاژ با استخربه تلفن ۸۸۲۶۹۲مراجعه شود .
آـ ۴۰۹۷۶

زرین‌کلاب منزل فروشی شمالی ۲۷۰ متر ۶ اطاق آب برق تلفن مقطوع ۳۰۰ هزار تومان تلفن ۷۷۳۵۸۱
آـ ۴۵۸۰

اوکازیون

خانه بمساحت ۲۰۸ متر بر خیابان شاه بین جمشید وپیروز شه۶۵فو ثن‌جنته‌باشد کتن کیو بشماره ۴۳۰۵۶ مراجعه شود .
۱ـ۳ آـ۵۵۴۴

ویلای فروشی درتجریش

بمساحت ۱۴۰۰ متر باساختمان جدید دارای پنج اطاق سه زیر زمین ساختمان قدیمی چهار اطاقه تلفن برق آب تهران از جاده قدیم شمیران نزدیك ایستگاه اتوبوسپ به قیمت پانصد هزار تومان فروخته می شود رجوع‌فرمائید لاله‌زارجنوبی نزدیك توپخانه ۳۳۹۷۸۴ به : بنگاه کوشان
آـ ۴۱۰۴۲

ویلای فروسی درتجریش در ناحیه باغ فردوس

به مساحت دو هزار متر با بنای دو مرتبه سالن و نهار خوری دفتر چهار اطاق خواب‌دو حمام محل باغبان و خدمه با تلفن و آب‌و برق رجوع‌فرمائید لاله‌زار نزدیك میدان سپه ۳۳۹۷۸۴ به : بنگاه کوشان

باغ فروشی

باغی بالغ بر مساحت۳۰۰۰۰ متر مشجر بانواع میوه‌ومرکبات دارای سه اتاق بزرك ویلائی برق . چاه آب و موتور بفاصله پانصد متر از دریانزدیك جاده اصلی سراسری کناره خزر واقع در نورمازندران نقدا یا معاوضه با مستغلات در تهران با مرتضی اسعدبد ۵۵۸۸۷
۱ـ۳ آـ ۱۸۱۹۹

زمین فروشی

زمینهای کرج و قزوین براسفالت و غیر اسفالت مزروعی و غیر مزروعی با آب و بدون آب فروشی ۹۶۱۵۳۷
۱ـ۱۰ آـ ۴۲۹۵

چند قواره زمین با آب‌وبرق برجاده علیشاه عوض برای‌کار های مرغداری بفروش میرسد. تلفن ۳۱۲۴۹۸
۱ـ۱۰ آـ ۳۹۰۳۸

مژده‌به‌کسانیکه درجستجوی زمین مناسب جهت احداث باغ و ویلا به‌قیمت‌ارزان‌و باشرایط سهل در اطراف تهران هستند

ملارد ویلا

قیمت متری ۵ تومان به بالا نقد و اقساط
قسمتی‌از اراضی‌زراعی فلاردواقع در جنوب اتوبان کرج باموقعیت عالی و استثنائی ـ خاك بسیار مستعد ـ تفکیك‌و خیابان بندی شده به‌اسلوب‌صحیح (بامیدین بزرك و خیابانهای ۳۰ ، ۲۰ ، ۱۶ و ۱۲ متری) دارای آب و برق تفکیك‌شده‌به‌قطعات ۱۵۰۰ متری به‌بالا متناسب احداث‌باغ و ویلا جهت ایام استراحت و زندگی در محیط‌آرام و ییلاقی در حال فروش ودر مدت بسیار کم و محدودی که آژانس شایسته شروع‌به اعلان وفروش این زمینها نموده
مزایای مشهوده و مسلم نامبرده زیر موجب استقبال بیسابقه و خرید روزانه طبقات مختلف از این زمینها بوده و میباشد
۱ـ وجود شاهراه تهران ـ کرج (اتوبان و جاده‌مخصوص) و جاده اسفالته از اتوبان به ملاردویلا ـ وهمچنین‌راه‌دیگری از جاده اسفالته تهران شهریار به ملاردویلا (جاده قدیم تهران کرج) ملاردویلا در مجاورت جاده اسفالت‌شهریار تهران(که از جاده‌قدیم‌تهران کرج‌مشعب میشود) بفاصله‌تقریبی ۳۵ کیلو متر از تهران‌و همچنین ازطریق اتوبان کرج و جاده اسفالت از اتوبان به ملاردویلا که کلا حدود ۴۵ کیلو متر میباشد به فاصله زمانی تقریبی ۴۰ دقیقه از تهران قرار درفته
۲ـ زمین کاملا‌مسطح باخاك زراعی (خاك رس) که بمنظور درختکاری و کلکاری و ایجاد محیط سبز بسیار مناسب و وجود قطعات تفکیکی بمساحت های مناسب و ارزانی قیمت و شرایط سهل آن
۳ـ زمینهای ملاردویلا ازنظر منبع آب زیرزمینی کاملا عمی بوده و سرتاسر اراضی درعمق ۶ تا ۷ متری به آب میرسد
۴ ـ بعلاوه استفاده از چاه های عمیق‌آب که‌در محل‌موجود و آماده بهره‌برداری است .
۵ـ وجود نیروگاه عظیم برق شهریار در مجاورت محل که انشعاب برق تا سرزمین آماده‌و هماکنون چاههای آب بوسیله همان برق مشعول بکارمیباشند.
۶ـ خیابان‌بندی‌اصلی وفرعی و جدول‌بندی و درختکاری کنار خیابانها فعلا انجام گرفته و خیابان ۳۰ متری اصلی که سرتاسر زمین را فراگرفته با داشتن بلوارهای زیبا در دست اسفالت است .
۷ ـ زمینهای‌ملاردویلا ازنظر مقامات مختلف اداری خالی از هرگونه اشکال اداری بوده واز نظر ثبتی تفکیك و هر قطعه دارای سند مالکیت جداگانه و اختصاصی است که ضمن‌انجام معامله همان روز به خریدار محترم تقدیم میگردد
۸ـ توسعه سریع تهران به طرف غرب و فعالیت آبادانی در کرج و اطراف آن و گرانی قیمت زمین در تهران که‌امکان یك محیط ویلائی‌را غیر ممکن ساخته نیز یکی از عوامل استقبالو خریداشخاص مختلف از این زمینها است
نماینده انحصاری
فروش زمینهای‌ملاردویلا
آژانس شایسته تلفن ـ ۳۰۵۳۴۹

خرید وفروش‌زمین‌های سعادت آباد ومکاتیر تلفن ۳۳۹۰۶۷ و ۳۳۶۸۸۵

چیتگر
زمینی به مساحت ۱۸ هزار متر بر دو خیابان ۴۰ متری کیلو متر ۱۸ جاده کرج‌بفروش میرسد تلفن ۷۶۵۸۴۳

کیلومتر ۲۴ جاده کرج زمینی بمساحت ۱۷۶۷ متردرده وردآوردبفروش میرسد تلفن ۸۶۶۲۷۳

زمین فروشی
یك قطعه زمین‌بمساحت ۵۵۰ متر مربع دوبر در یوسف‌آباد غربی به فروش میرسد تلفن ۹۶۰۲۹۶ و ۹۵۵۱۳۹
۱ـ۳ آـ۴۴۸۰

چند قطعه زمین در داودیه
به قطعات ۲۰۰ متر به بالا تفکیك شده به فروش میرسد دفتر مازیار تلفنهای ۷۷۱۳۶۷و ۷۷۲۵۰۴
آـ ۵۵۳۹

امیرآباد نبش فرصت غربی زمین ۴۹۰ متر ۳۵ × ۱۴شمالی بدون واسطه تلفنهای ۹ تا ۳۰۳۲۰۷ داخلی ۴۱
آـ ۴۵۷۴

REGIE REFAH
شرکت رژی رفاه
تعدادی آپارتمانهای نوساز مجهز به شوفاژ ـ کولر ـ تلفن ـ آسانسور در شمال شهرجهت دفاتر و سکونت اجاره داده میشود.
جهت بازدید و کسب اطلاعات بیشتر به شرکت رژی‌رفاه شماره تلفن ۶۲۴۱۱۱ مراجعه فرمایند .

تهران‌نو زمین فروشی
دو قواره زمین در خیابان تهران‌نو خیابان زرکش کوچه بهبودی شمالی‌با پروانه‌ساختمان نقد و قولنامه به فروش میرسد تلفن ۷۵۷۵۰۰
آـ ۴۵۸۵

فروش و سرقفلی

معازه واگذاری
خیابان‌پهلوی کافه رستوران مدرن با جواز کسب به علت مسافرت به فروش میرسد ۶۲۸۶۱۰
۱ـ۱۰ آـ۴۰۲۴

مغازه چلو کبابی
با چهار سال سابقه که هم اکنون نیز کار میکند درحدود خیابان تخت طاوس با جواز و کلیه لوازم بعلت مسافرت به فروش میرسد ۷۶۴۸۱۱
۱ـ۲۰ آـ۳۸۷۸

حیاطی دو طبقه دارای ۸اطاق و تلفن در مسیر شاهرضابطرف شمال برای محل شرکت مورد نیاز است تلفن ۶۲۶۸۴۰جلالی
۱ـ۲ آـ ۵۵۲۰

بورس اجاره منازل
آژانس نیری تلفن ۶۲۸۶۱۰
۱ـ۱۳ آـ۴۴۰۷

مستغلات شمارا در شهر
وشمیران اجاره میدهیم ـ تلفن ۶۱۲۹۶۴ و ۴۹۷۱۳

اجاره منزل‌برای دانشجویان
تعدادی از دانشجویان پسر دانشگاه تهران مخصوصا دانشجویان سال آخر گروه پزشکی و دانشکده فنی‌تقاضای مسکنی در منازل‌اطراف دانشگاه را از اول مهر ماه سال جاری دارند از کسانی که حاضرند درحوالی دانشگاه با شرایط سهل‌اطاق به دانشجویان‌اجاره بدهند‌تقاضا دارد با تلفن ۶۹۸۲۰ تماس بگیرند و یا مستقیما به امور دانشجوئی دانشگاه خیابان ۲۱ آذر مقابل درب ورودی باشگاه دانشگاه مراجعه و فرم لازم را تکمیل کنند . مهالف ۵۸۰۸ امور دانشجوئی دانشگاه

خریداری میشود

نقشه پارس اراضی سیصد متری داخل طرح عباس‌آباد خریدار است تلفن ۷۶۱۵۵۸

خرید کوهك جنت‌آباد‌باغ‌ـ فیض عباس‌آباد سازمان برنامه ۶۶۲۰۴

زمینهای رعمرانه دره فتلاق، مکانیر وسعادت‌آباد عباس‌آباد فرحزاد را خریداریم بازرگانی جلالی خیابان پهلوی تلفن‌های ۶۲۶۴۱۱ و ۶۲۴۱۹۳

کوی کن‌وردآورد کوهك کیشا خریداریم ۶۸۷۰۶ صحرا

اراضی تهران‌پارس خریداریم بازرگانی امیدی تلفن ۷۹۰۰۹۰

گوهردشت کرج
خرید و فروش اراضی دست دوم گوهردشت تلفن ۷۵۸۳۱۶
۱ـ۸ آـ۴۴۲۹

اراضی نارمك تهران پارس خریداریم .دفتر کیهان۷۹۱۳۰۰
۱ـ۱۰ آـ ۴۰۶۰

اراضی نارمك تهران پارس خریداریم‌دفتر محمدی۷۹۶۰۲۷
۱ـ۱۰ آـ۴۰۶۱

دفتر مسعود
خریدار زمینهای دره فتلاق داودیه دروس قیطریه بتلفن ۷۷۰۲۴۱ و۷۷۵۸۲۵ رجوع فرمائید .

اراضی شمال و شمالغربی و کوهك وجنت‌آباد را خریداریم آژانس سانترال ۹۶۳۵۶۸
۱ـ۱۰ آـ ۴۲۳۱

اهوان
کلیه زمینهای‌ما‌هوا‌را‌خریداریم
قوام‌السلطنه پاساژ دهباشی ۱۹ تلفن ۳۱۱۷۰۶

زمینهای باغ فیض پونك حسین‌آباد حسن‌آباد حاجی‌آباد کن‌کوهك خریداریم ثلاث ۹۷۰۸۱۸
آـ ۴۵۸۸

بنگاههای معاملات املاك

بورس املاك شمیران
دفتربراتی باغ فردوس ۸۵۲۵۷۵

مرکز معاملات مستغلات‌خانه زمین عباس‌آباد شمیرانات ـ ۷۶۴۹۷۳

خانه زمین تهران‌نو و تهران پارس نقد و اقساط ۷۸۱۹۴۱

مشاور املاك فرد شایسته ۷۰۳۵۰ بورس املاك
آـ ۴۱۹۰

بازرگانی نراقی ۸۵۴۸۵
۱ـ۲۶ آـ ۵۵۳۷

برای ساختمان شما

پرده کرکره
کاغذ دیواری نقاشی‌ساختمان جانقدا تلفن۷۸۱۹۷۷

سازمان تعمیر مسکن‌وتاسیسات انجام کلیه‌تعمیرات ساختمان تاسیسات تزئینات از هزارریال تا ده میلیون ریال ۷۷۰۸۱۳

هواکش داوید تلفن ۳۵۲۷۰۱
۱ـ۱۰ آـ ۴۳۷۹

نیازمندیهای اجاره

سازمان نیازمندیهای خارجیان
خانه‌شما را اجاره میدهد ۶۱۳۹۳۹

موسسه امور خارجیان ،اجاره به خارجیان تلفن ۷۱۷۸۲
۱ـ۲۶ آـ۳۵۱۲

به خانه و آپارتمان در شهر و شمیرانات مبله و غیر مبله نیازمندیم تلفن ۷۶۴۸۱۱
۱ـ۲۰ آـ۳۸۷۸

حیاطی دو طبقه دارای ۸اطاق و تلفن در مسیر شاهرضابطرف شمال برای محل شرکت مورد نیاز است تلفن ۶۲۶۸۴۰جلالی
۱ـ۲ آـ ۵۵۲۰

بورس اجاره منازل
آژانس نیری تلفن ۶۲۸۶۱۰
۱ـ۱۳ آـ۴۴۰۷

مستغلات شمارا در شهر
وشمیران اجاره میدهیم ـ تلفن ۶۱۲۹۶۴ و ۴۹۷۱۳

اجاره منزل‌برای دانشجویان
تعدادی از دانشجویان پسر دانشگاه تهران مخصوصا دانشجویان سال آخر گروه پزشکی و دانشکده فنی‌تقاضای مسکنی در منازل‌اطراف دانشگاه را از اول مهر ماه سال جاری دارند از کسانی که حاضرند درحوالی دانشگاه با شرایط سهل‌اطاق به دانشجویان‌اجاره بدهند‌تقاضا دارد با تلفن ۶۹۸۲۰ تماس بگیرند و یا مستقیما به امور دانشجوئی دانشگاه خیابان ۲۱ آذر مقابل درب ورودی باشگاه دانشگاه مراجعه و فرم لازم را تکمیل کنند . مهالف ۵۸۰۸ امور دانشجوئی دانشگاه

خریداری میشود

نقشه پارس اراضی سیصد متری داخل طرح عباس‌آباد خریدار است تلفن ۷۶۱۵۵۸

خرید کوهك جنت‌آباد‌باغ‌ـ فیض عباس‌آباد سازمان برنامه ۶۶۲۰۴

زمینهای رعمرانه دره فتلاق، مکانیر وسعادت‌آباد عباس‌آباد فرحزاد را خریداریم بازرگانی جلالی خیابان پهلوی تلفن‌های ۶۲۶۴۱۱ و ۶۲۴۱۹۳

کوی کن‌وردآورد کوهك کیشا خریداریم ۶۸۷۰۶ صحرا

اراضی تهران‌پارس خریداریم بازرگانی امیدی تلفن ۷۹۰۰۹۰

گوهردشت کرج
خرید و فروش اراضی دست دوم گوهردشت تلفن ۷۵۸۳۱۶
۱ـ۸ آـ۴۴۲۹

اراضی نارمك تهران پارس خریداریم .دفتر کیهان۷۹۱۳۰۰
۱ـ۱۰ آـ ۴۰۶۰

اراضی نارمك تهران پارس خریداریم‌دفتر محمدی۷۹۶۰۲۷
۱ـ۱۰ آـ۴۰۶۱

دفتر مسعود
خریدار زمینهای دره فتلاق داودیه دروس قیطریه بت

نیازمندیها

تلفنهای ۳۱۱۲۲۰ـ۳۱۱۲۲۴

استخدام

مهندس‌راه ساختمان وتکنیسین به چند نفر مهندس راه ساختمان‌و تکنیسین‌راه‌ساختمان که حداقل ۵ سال تجربه کار در کارگاه‌داشته باشندنیازمندیم با تلفن۴۵۹۲۸ مذاکره‌فرمائید
۱ـ۲ آ ـ۴۵۵۹

آشپز با تجربه
یکنفر آشپز با تجربه مورد احتیاج است . بیمارستان‌عیوض زاده ـ خیابان شیخ هادی‌تلفن ۴۲۰۰۶
آ ـ ۱۸۵۷۳

آگهی استخدام‌ریخته‌گر درجه یك
شرکت واحد اتوبوسرانی تهران و حومه به منظورتکمیل کادر فنی نیاز به استخدام‌چهار نفر کارگر ریخته‌گر درجه یك دارد . لذا داوطلبان خدمت می توانند برای ثبت نام و کسب اطلاعات بیشتر روزهای ۳۰ و ۶،۳۱ و۹ به‌اداره کل کارگزینی واقع درنارمك مراجعه نمایند.
شرکت واحد اتوبوسرانی
آ ـ ۴۱۰۹۰

به یك نفر دندانپزشك‌عصر ها نیازمندیم طالبین صبحها به تلفن ۵۱۰۵۴ مراجعه فرمایند.
آ ـ ۱۸۰۲۵

هیات تحریریه روزنامه‌اطلاعات احتیاج به یکنفر ماشین نویس ورزیده فارسی دارد . ساعت کار از ۱۱ صبح الی ۱۳ و۱۴ الی ۱۸ میباشد .
علاقمندان از ساعت ۶ تا ۸ بعد از ظهر به موسسه اطلاعات خیابان خیام ساختمان جدید راهنمای طبقه چهارم مراجعه فرمایند .

کارخانجات عالی نسب
به چندنفر کارگر نقطه‌جوشکار با تجربه که خدمت نظام راتمام کرده یا معافیت داشته باشد نیازمند است . حائزین شرایط می‌توانند همه روزه جز روزهای پنجشنبه و جمعه‌به دفتر کارخانه واقع در سه‌راه اکبرآباد اول خیابان خرمشهر یا به تلفن‌های ۹۵۴۴۳۵ و ۹۵۶۴۵۶ مراجعه نمایند .
۱ـ۲ آ ـ ۴۵۶۸

سرپرستی منزل

بانوئی‌برای سرپرستی منزل مورد نیاز است . بایستی‌حتما تجربه کافی داشته و به زبان انگلیسی یا فرانسه بتواند صحبت نماید .
به واجدین شرایط حقوق مکفی داده میشود لطف به‌تلفن ۳۳۶۸۴۶مشی خصوصی‌مراجعه شود .
۱ـ۲ آ ـ۱۸۵۲۷

کارمند
جهت نامه‌رسانی و نظافت استخدام میشود تلفن ۴۷۱۴۵
آ ـ ۱۸۵۳۵

استخدام حروف‌چین
چند نفر حروف‌چین برای شهرستانها استخدام میشود چاپخانه سکه خیابان نادری کوچه گوهرشاد

یکنفر برای سالن آرایش جهت شرکت یا استخدام مورد نیاز است‌یوسف‌آباد بالاخیابان ابن‌سینا بالاتر از چهارراه‌ناظمی سالن آرایش تیپیك

بیکنفر کارگر اطوکار و یك نفر چرخکار ماهرمورد نیازاست تلفن ۳۰۳۰۵۹

کشباف نیلی به یکنفرطراح و متخصص جهت‌تصدی کارگاه دوزندگی تریکو نیازمند است کشباف نیلی پساژ پلاسکو .
آ ـ ۴۴۵۲

دانشجوی طراح نیازمندیم ـ ۳۱۰۴۳۸
۱ـ۱۰ آ ـ ۴۴۴۶

پرستار باسابقه

که بتواند زبان انگلیسی یا فرانسه صحبت نماید برای نگهداری طفل ۷ ساله با حقوق خوب‌مورد .نیاز است.خواهشمند است داوطلبین برای کسب اطلاعات بیشتربا مشی شخصی تلفن ۳۳۶۸۴۵ تماس حاصل نمایند .
آ ـ ۱۸۵۲۵

استخدام تکنیسین ساختمان
تعدادی تکنیسین ساختمان که حداقل ۵ سال سابقه کار داشته باشد برای کار درخارج از تهران مورد نیاز است داوطلبین مشخصات کامل خود را با ذکر سابقه کار به‌صندوق پستی ۱۵۱۴ـ ۱۱ ارسال‌فرمایند
۱ـ۲ آ ـ ۱۸۶۰۱

۲۰ نفر کارگرزن ومرد برای بسته بندی بیرمدیم حشمت‌الدوله غربی چهارراه کلشن سماره ۲۱۲
۱ـ۲ آ ـ ۴۵۶۵

سفارت کبرای ژاپن یکنفر کارمند دفتری مرد و یکنفر ماشین‌نویس فارسی و لاتین زن حائز شرایط‌زیرباشد استخدام مینماید :
تابعیت‌دولت شاهنشاهی‌ایران دیپلم کامل متوسطه گواهی انجام خدمت یا برك معافیت‌دائم غیر پزشکی سن کمتر از سی سال مسلط به زبان فارسی و انگلیسی از داوطلبان‌خواهشمند است تقاضای خودشان را به زبان انگلیسی پیوست رونوشت مدارك مربوطه یك قطعه عکس‌و نشانی کامل‌و شماره تلفن‌منتهی تا تاریخ نهم مهرماه ۱۳۴۹ به صندوق پستی ۲۱۶۵ ارسال فرمایند .
۱ـ۲ آ ـ ۴۱۰۶۶

مامو رخرید
یك‌شرکت بزرك تولیدی ایرانی و آلمانی‌به‌یکنفر مامور خرید مجرب که‌به زبان انگلیسی یا آلمانی آشناتی داشته باشد احتیاج دارد. داوطلبین تقاضای خود را با ذکر سوابق و مشخصات به راهنمای شماره ۲۳۲ ـ اطلاعات ارسال دارند .

استخدام مهندس راه و ساختمان
تعدادی مهندس راه‌ساختمان فارغ‌التحصیل یکی از دانشگاه های ایران‌که خدمت نظام‌وظیفه را انجام داده باشند مورد نیاز است داوطلبین مشخصات کامل خودرابه‌صندوق پستی۱۵۱۴ـ۱۱ ارسال فرمایند .
۱ـ۲ آ ـ۱۸۶۰۳

استخدام ماشین‌نویس بانك تجارت خارجی ایران به چند نفرماشین نویس لاتین وررزیده که به زبان انگلیسی تسلط داشته باشد نیازمند است.داوطلبان‌استخدام صبحها بین ساعت ۸تا ۱۲ مستقیما بکارگزینی این‌بانك‌درخیابان سعدی کوچه‌بانك تجارت‌خارجی ایران مراجعه فرمایند .

دکتر داروساز جهت تهران و شهرستان مورد نیاز است تلفن ۳۳۶۴۵۰

آگهی استخدام

یك شرکت واپسته به دولت تعدادی دیپلمه ریاضی را به مشخصات‌زیر از طریق‌آزمایش استخدام مینماید :
۱ـ دارابودن‌برك پایان‌خدمت وظیفه یا معافیت دائم
۲ـ داشتن دیپلم ریاضی با معدل بیش از ۱۴
۳ـ سن کمتر از سی‌سال
واجدین شرائط‌فوق میتوانند درخواست خود را با ذکر مشخصات و نشانی کامل‌حداکثر تا تاریخ ۳۱ شهریورماه جاری به صندوق پستی۳۴۳۷ـ ارسال فرمایند .
م ـ الف ۶۵۳۸
۱ـ۳ آ ـ ۴۰۴۴۴

فنادی بامداد به چند نفر دوشیزه‌برای فروشندگی‌نیازمند است طالبین با تلفن ۴۰۶۴۰ تماس بگیرند .

کارخانه ماشین سازی تولیما استخدام میکند
۱ـ نقشه کش فنی یکنفر
۲ـ مکانیك درجه یك دیزل دو نفر
۳ـ دیپلمه هنرستان صنعتی یکنفر
داوطلبان به‌شرکت‌تولیما خیابان آیزنهاور مقابل وزارت کار مراجعه نمایند
۱ـ۲ آ ـ۴۰۶۹۴

دوشیزه‌ای با سواد برای متصدی فروشگاه‌لازم است‌تلفن ۷۶۳۳۵۲

یکنفر دوشیزه یا خانم
که از عهده‌پیچیدن‌مو ومانیکور برآید نیازمندیم سالن آرایش بزك شاه عباس کبیر چهارراه تخت‌طوس
آ ـ ۴۵۷۸

استخدام راننده

برای دبستان داوطلبان‌بتلفن ۷۳۰۳۷ مراجعه فرمایند .
آ ـ ۱۸۵۹۷

یك شرکت تولیدی به‌چند نفر کارگر زن با تجربه در کار هی‌دستی احتیاج دارد .
آدرس : روزولت بالای‌امجدیه کوچه جار شماره ۸
۱ـ۲ آ ـ۴۰۹۹۲

یك شرکت تولیدی به‌چند نفر کارگر نجار (فرنگی‌ساز) برای کاردر کارگاههای نجاری و پلاستیك سازی احتیاج دارد.
آدرس : روزولت بالای‌امجدیه کوچه جار شماره ۸
۱ـ۲ آ ـ۴۰۹۹۰

تعدادی‌نگهبان‌با مشخصات زیر استخدام میشوند
۱ـ سن بین ۲۰ و ۳۰سال.
۲ـ متاهل .
۳ـ خدمت نظام را انجام‌داده باشند .
۴ـ خوش‌اندام و مودب .
۵ـ دارا بودن گواهی نامه ششم ابتدائی .
۶ـ دارا بودن ضامن معتبر.
داوطلبان درخواست خود را باضمام یك قطعه‌عکس وبذکر آدرس دقیق و شماره تلفن به صندوق پستی شماره۱۳۷۲ر۱۱ تهران ارسال نمایند .
۱ـ۲ آ ـ۴۰۸۹۲

یکنفر دوشیزه باتحصیلات حدود دیپلم برای هم‌صحبتی‌یك خانم مسن تمام روز ماهیانه ۳۵۰۰ ریال استخدام میشود تلفن ۷۷۴۸۰۰
آ ـ ۴۵۷۶

سکرتر و خدمتکار زن
یکنفر سکرتر و یکنفر خدمتکار زن مورد نیاز است . میدان شهناز اول شاهرضا ساختمان مسجد کلینیك پزشکی و دندانپزشکی مراجعه نمایند
آ ـ ۱۸۵۸۹

نقشه‌بردار ورزیده
جهت کارگاه راه سازی خارج از تهران مورد نیاز است تلفن‌های ۶۲۹۶۴۳ ـ ۶۲۴۳۸۴
۱ـ۱۰ آ ـ۴۱۰۵۳

تعدادی کارگر چرخکارتریکو و ضخیم دوزی استخدام میشود خیابان سعدی شمالی کوی یاسمی ساختمان پارس محمد علی نیلی تلفن ۳۳۳۶۳۰

استخدام سکرتر

شرکت نگاره بیك نفرسکرتر تمام وقت آشنا به تایپ فارسی و لاتین نیازمند است بعد از ظهرها به تلفن ۶۸۹۹۱ رجوع فرمائید

شرکت سهامی کارخانه های صنعتی آزمایش استخدام مینماید
بازاریاب دیپلمه با حداقل دو سال سابقه کار و معافی نظام‌وظیفه
داوطلبین به کارگزینی کارخانه‌های‌صنعتی آزمایش‌واقع در کیلومتر ۱۲ جاده آبعلی‌سه راه آزمایش مراجعه فرمایند .
۱ـ۳ آ ـ ۴۰۳۳۸

پرستار بچه

یکنفر پرستار زن باتجربه جهت نگهداری نوزاد تمام‌وقت با حقوق مکفی استخدام میشود تلفن ۴۲۹۴۱ مذاکره و یا با صندوق پستی ۱۴۱۳۸۰مکاتبه نمایند .
۱ـ۳ آ ـ۴۴۹۰

IRANISCH-DEUTSCHE FIRMA DER CHEMISCHEN INDUSTRIE SUCHT ERFAHRENE SEKRETAERIN FUER DEUTSCH-ENGLISCH-ENGLISCHE KORRESPONDENZ (OHNE KURZSCHRIFT). UNSERE FIRMA LIEGT VERKEHRSGUENSTIG AM RAND DES STADTZENTRUMS UND HAT DURCHGEHENDE ARBEITSZEIT. BEWERBUNGEN ERBETEN DURCH TELEFON 42 312. 613 868 64 780. APPARAT 31

استخدام فروشنده
شرکت سهامی خوراك
وابسته بگروه صنعتی مینو
برای مرکز پخش‌خود درآبادان به چند نفر فروشنده مرد با شرایط ذیل احتیاج دارد :
۱ـ حداکثر سن ۳۰ سال
۲ـ تحصیلات حدود سیکل
۳ـ داشتن برك‌خاتمه خدمت یا معافی دائم غیر پزشکی
۴ـ داشتن ضامن معتبر
۵ ـ قادر به سکونت در آبادان
کسانیکه در فروشندگی‌تجربه داشته باشند حق تقدم دارند .
داوطلبان میتوانند روزهای دوشنبه و سه‌شنبه ۳۰ و ۳۱ شهریورماه در آبادان به مرکز پخش محصولات مینو خیابان سده بزرك حنا‌رامگاه سرباز گسام مراجعه نمایند .

بچند نفر طراح مرد یا خانم که بتوانند روی لباس زنانه طراحی‌بکنند نیازمند است . نشانی خیابان کریم خان زند خیابان مدیری ساختمان شماره ۲۴ طبقه سوم پرشاز

تعدادی مهندس باتجربه دررشته‌مدنیات‌ـ برق وساختمان برای‌ساختمان ونصب یك نارحانه‌بزرك شیمیایی وخارج‌از تهران مورد نیازیك شرکت مقاطعه‌کاری‌می‌باشدمهندسینی که‌دراجرای این‌نوع‌پروژه ها تجربه‌وسابقه داشته وبزبان‌انگلیسی نیز مسلط می‌باشندمی توانندمشخصات وشرایط‌خودرابه‌شماره ۲۹۲ راهنمای‌روزنامه اطلاعات ارسال تاترتیب ملاقات ـمذاکره واستخدام آنها در صورت واجدبودن شرایط داده شود .

آگهی انتخاب استادیار ودانشیار

دانشکده پزشکی دانشگاه اصفهان برای‌رشته های ذیل بتعدادی استادیار و دانشیار واجد شرایط جهت خدمت تمام وقت احتیاج‌دارد .
۱ـ رشته رادیولوژی ۲ نفر
۲ـ رشته بیهوشی ۲ نفر
۳ـ رشته اعصاب ۱ نفر
۴ـ رشته‌داخلی ۲ نفر
۵ـ رشته اطفال ۲ نفر
۶ـ رشته آسیب‌شناسی ۲ نفر
۷ـ رشته میکروبشناسی ۱ نفر
داوطلبان میتوانند تا آخر وقت اداری روز پنجشنبه ۲۴ر۸ر۱۳۴۹ برای دریافت پرسشنامه و کسب اطلاعات و ثبت‌نام بدفتر دانشکده پزشکی مراجعه و یا کتبا مکاتبه نمایند .
م. الف ۷۳۲
دانشکده پزشکی دانشگاه اصفهان

ارج ARJ استخدام میکند
آشپز با تجربه با سابقه کار در هتل‌ها ورستوران های درجه‌یك وآشنائی کامل به طبخ غذاهای ایرانی و فرنگی .
شرکت سهامی ارج ـ کیلومتر ۱۲ جاده کرج

WANTED

Iranian Oil Operating Companies require a qualified and experienced female executive secretary for full time employment in their Head Office, Tehran, with the following requirements:

1. Nationality Iranian
2. Military Service Performed or exempted
3. Age 24 to 34
4. Education At least 12th class diploma and or equivalent education abroad
5. Language: Excellent command of English
6. Experience 2-4 years experience with excellent shorthand typing

Applicants should not be government employees and should apply in person to Operating Companies recruitment section at Avenue Shah Passage Mostofi Zadeh daily between 8:00 to 11·00. with their educational certificate and two photographs.

بیك راننده پایه دو همگانی با شش کلاس سواد بیرمدیم آدرس : کیلو متر بیست جاده کرج رنك سازی دیروپ ایران
۱ـ ۱۸۴۹۳

یکنفرویزیتور فعال

با داشتن گواهینامه رانندگی و ضامن معتبر جهت فروشندگی در تهران‌موردنیاز است‌فردوسی شماره ۱۳۶

بانوان و دوشیزگان واجد شرائط زیر استخدام میشوند
۱ـ تسلط به ماشین نویسی‌فارسی باسواد و معلومات کافی ـ خوش خط و خوش بیان برای مدیریت دفتر (توجه) گواهی نامه‌ماشین‌تویسی لازم نیست خواهشمند است‌فقط کسانی‌مراجعه نمایند که سابقه ماشین داشته باشید .
۲ـ دو نفر برای‌متصدی داوطلبان به سازمان شماره چهار فداج واقع در خیابان شاه بیش کوچه لاله مراجعه فرمایند .

DATE: 24.6.1349
Large International Manufacturing Company located in Tehran has immediate openings for one experienced Executive Shorthand Secretary and two Bilingual (English · Farsi) Typists.
Highly competitive salary, dependent on experience ,as well as attractive fringe benefits are offered to successful candidates.
Interested candidates are requested to forward a complete resume in English to Personnel Manager P.O. 2922 Tehran.

جویای کار

مهندس ساختمان
با سابقه در کارگاه به راهنمای شماره ۲۸۲ روزنامه اطلاعات مراجعه فرمائید .
۱ـ۳ آ ـ۱۷۹۷۵

منشی دیپلمه جویای کار است تلفن ۳۳۵۰۴۰
۱ـ۵ آ ـ ۴۴۶۱

دکتر داروساز پروانه‌جهت عصر یا کشیك شب داروخانه تلفن ۳۰۰۵۷
۱ـ۲

جوانی با داشتن گواهی رانندگی و پیکان ۴۹ همچنین دارای مدرك پنجم طبیعی جویای کار است براهنمای شماره۲۸۹ روزنامه اطلاعات مراجعه نمائید
آ ـ ۱۸۲۶۵

راننده دو همگانی‌با اتومبیل شاهین سفید نو برای کاردائم و غیر دائم مرکز و تمام شهرستانها آماده کار به‌تلفن منبت زیبا ۷۹۵۲۹۰
آ ـ ۱۸۵۳۷

گمشده

دسته‌چك‌ایمجاب یوسف‌پوسی از شماره ۴۲۳۲۰ تا ۴۲۳۲۵ بانك ایران و خاورمیانه شعبه شاهرضا مفقود شده از درجه اعتبار ساقط است

یکهزار ریال مژدگانی
یك پیراهن زنانه و یك‌شال در تاکسی جا مانده است از یابنده تقاضا میشود به خیابان آریامهر خیابان کاج کوچه بنفشه پلاك ۱۶ (خانم دشتی) مراجعه و یکهزار ریال‌مژدگانی دریافت کند .
۱ـ۳ آ ـ۴۱۱۴۴

کیفی محتوی مبلغ ۴۳۰۰ ریال وجه نقد و تعدادی کارت ویزیت بنام اینجانب و مقداری اسناد متفرقه مفقود گردیده از یابنده خواهشمند است پول را بعنوان مژدگانی برداشته وجود کیف و محتوی آن کارتها و اسنادها را به اینجانب مسترد دارد .
حسین رضائی ۴۷۱۴۷
آ ـ ۴۵۶۶

چك سرقت شده
یك قطعه‌چك سفید به‌شماره ۳۷۹۶۴۲ حساب‌جاری شماره ۵۵۱ بانك صادرات ایران شعبه قاسم‌آباد بسرقت رفته و بدین وسیله به همگان اطلاع داده میشود که چك مزبور از درجه اعتبار ساقط است .
محمدعلی بندانی ـغلامحسین منتظری
آ ـ ۴۱۱۳۰

چکی بشماره ۸۹۷۰۵۶بمبلغ ۲۳۵۰۰ ریال بانك سپه شعبه سرچشمه مفقودگشته‌و از درجه اعتبار ساقط است یابنده به نشانی خیابان بودرجمهری‌بازار عودلاجان پلاك ۱۷ سید مهدی شیرخدائی مراجعه و مژدگانی خود را دریافت دارد .
آ ـ ۱۸۵۲۳

یك قطعه سند مالکیت به شماره۹۲ر۳۹۴۸بنام حاج‌محمود عقدائی در خیابان شهرازمسجد سلمان مفقود گردیده است از یابنده تقاضا دارد به آدرس خیابان غیاثی مس‌فروشی حاج محمود عقدائی تحویل داده و مژدگانی دریافت دارد
آ ـ ۱۸۵۸۱

چك شماره ۳۳۹۴۲۵ حساب جاری ۱۰۳۷۶ به مبلغ ۵۰۰۰ ریال بانك ملی‌شعبه میدان‌ثریا به مبلغی پول متعلق به‌ایجانب نقی منفرد مفقودشده ازجوینده تقاضا میشود پول را به عنوان مژدگانی‌و چك‌را مستردفرمایند چك از درجه اعتبار ساقط‌است
۷۶۱۵۹۰
آ ـ ۴۵۸۹

آموزشگاهها

ماشین نویسی
در آموزشگاه فائز مرکز آموزش ماشینهای B.M (مغز الکترونیك)و تعلیم‌ماشین نویسی با متد جدید شه‌آباد روبروی دبیرستان شاهدخت تلفن ۳۱۰۶۵۷
۱ـ۱۳ آ ـ ۴۱۲۸

دبستان جعفر برمکی
همه روزه ثبت‌نام میکند خیابان وصال تهران‌نو محل سابق دبستان کاروان وسیله رفت‌وآمد مهیا است تلفن ۷۹۴۶۸۴
۱ـ۴ آ ـ۴۴۸۵

تعلیم رقص
هنرستان رقص کیشیبه
تعلیم ۶ رقص معروف جهان فقط با ۱۸۰۰ ریال زیر نظر خانمها مارینا و میترا خیابان قدیم شمیران بیش سه‌راه‌ری‌دان جنب بانك صادرات تلفن۷۵۰۱۵
۱ـ۱۵ آ ـ۴۷۹۴

خیاطی

دوزندگی نسیم
ویژه بانوان کوکاکولا ۴۰ متری کوکاکولا
۱ـ۳ ۱ـ۴۴۳۰
۱ـ۴ آ ـ ۴۳۴۰

آموزشگاه‌خیاطی‌شایسته
رموز خیاطی را با بهترین متد یعنی‌گرلاوین درآموزشگاه خیاطی شایسته بیاموزید
۳۳۹۶۵۰
۱ـ۲ آ ـ۴۱۳۹

تعلیم رانندگی
هنرستان فنی پرسنو
مرکز آموزش صحیح رانندگی و مکانیکی برافیك مجهز به بهترین و مدرنترین آموزشگر تهران خیابان شاهپور چهارراه گمرك تلفن ۲۳۹۱۶

آموزشگاه رانندگی‌و مکانیکی شکری
رانندگی و مکانیکی را با داشتن مربیان کارآزموده بدون ایده‌وقت‌عزیز مراجعه کنندگان را تلف نمایند میاموزد . این آموزشگاه با مجهزترین‌وسائل آماده خدمت میباشد . بین‌سید نصرالدین‌و اعدام. تلفن۲۳۵۵۵
۱ـ ۴۰۵۵۰

آموزشگاه رانندگی
دوست‌سوه
با اتومبیلهای‌اخرین سیستم در اخیر هرجویان عزیز میباشد قرارداد تا پایان کواهی نامه در کمبرین‌مدت بطورشبانه روز وحیدیه خیابان ۱۴ متری تلفن ۷۹۶۴۶۶
۱ـ۷ آ ـ۳۹۲۲

تدریس خصوصی

ریاضی . طبیعی . ادبی . زبان دفتر امور دانشجوئی‌دانشگاه تهران ۶۹۸۲۰
آ ـ ۴۱۸۵

انگلیسی ، شورت‌هندماشین نویسی. توسط بانوی انگلیسی ۴۷۱۴۱
۱ـ۲۶ آ ـ۴۱۴۴

فیزیك،شیمی ،ریاضیات توسط‌دانشجو تلفن ۷۴۵۱۶
۱ـ۳ آ ـ۴۵۶۴

فیزیك شیمی ریاضی
توسط دانشجویان از دانشگاه آریامهر تلفن ۳۵۱۴۲۲ ـ ۷۶۵۰۰۸
آ ـ ۱۸۵۷

مخصوص بانوان

سالن ارایش
سالن آرایش شرین
نیروی هوائی ایستگاه صد دستگاه اول کوچه اکبری

سالن آرایش
برلن
مخصوص آرایش عروس و بانوان محترم بمحصلین تخفیف میدهیم و شاگرد جهت‌تعلیم‌میپذیریم رودکی سه‌راه سلسبیل
آ ـ ۴۵۵۱

آموزشگاه آرایش نصرت
هنرجو جهت تعلیم پذیرفته میشود ۲۰ متری کوکاکولا . اول کوچه صاحب‌الزمان
آ ـ ۴۴۳۳

سالن آرایش رزیتا
زیر نظر متخصص فن
تهران‌نو سی متری و توقف

سالن آرایش فرح
با همکاری خانم فرحناز و منوچهر دیپلمه آرایش‌ازپاریس و آلمان‌سلسبیل شمالی‌چهارراه ساسان تلفن ۹۵۶۴۱۱
آ ـ ۴۵۶۱

پانسیون

پانسیون وستا
ویژه بانوان و دوشیزگان دانشجو شیك . راحت.ارزان میرآباد جنوبی کوچه مرعشی شماره ۱۸ تلفن ۴۲۳۰۳

رستورانهای خانوادگی

بهلوی تلفنهای ۸۹۲۲۸۱ ـ ۸۹۲۲۸۳ ـ ۸۹۲۲۸۲

چلوکبابی فرصت دارای‌سالن مجانی برای‌حشرهومطوعرین غذا را در اختیار مشتریان محترم قرار میدهد سلسبیل شمالی نبش فرصت تلفن های ۹۷۰۵۳۷ و۹۷۳۵۱۹و۹۷۲۰۹۴

آگهیهای متفرقه

اسناد لاوصول خریداریم.
۳۵۱۶۱۷

حکاکی
بوسیله ماشین فاتوگراف شوش شرقی جنب اشکودا ـ ۳۵۰۹۵۷

نماینده پخش اسفنج ایرفوم سی متری‌چهارراه شاه جنب نشاط تلفن ۶۷۲۹۰
۱ـ۹ آ ـ۳۸۶۷

شیشه فروشی طلوع‌نو‌نواب باقیمت مناسب چهارراه رضائی ۹۵۰۸۵۹
۱ـ۱۰ آ ـ ۴۱۹۲

پیمانکاری ایشالله تقی‌زاده خاکبرداری اسفالت‌کاری تلفن ۵۴۹۶۵
۱ـ۳ آ ـ ۴۴۶۵

استودیو
مازیار
پهلوی محمودیه مقابل‌یکتا عکاس و فیلمبردار مجالس
آ ـ ۴۵۵۲

دفتر بولدوزر مقدم
با ماشینهای مجهز راهسازی آماده‌هر گونه‌عملیات خاکبرداری و تسطیح میباشد سه‌راه آذری تلفن ۹۵۹۵۹۵
۱ـ۶ آ ـ ۴۱۸۲

فروشگاه آهن جم
تهیه و توزیع آهن آلات ، لوازم لوله‌کشی و بهداشتی در تهران و شهرستان آذربایجان جنب پمپ بنزین تلفن۹۵۸۱۲۰
آ ـ ۴۵۸۶

گالری داور
بورس طلاجات استاندارد ساعت جواهر رورولت چهارراه تخت‌طاوس
آ ـ ۴۵۸۴

دیك بخار
ساخت کارخانه لوس آلمان ۴۰۰ کیلوئی با ۵۰٪ استهلاك ۸۰۰ کیلوئی با ۴۰٪ استهلاك به قیمت‌مناسب‌به فروش‌میرسد کارخانه لباسشوئی برف تلفن ۷۹۱۲۲۲
آ ـ ۴۵۸۳

خشك‌شویی مرجان
خیابان جیحون چهارراه‌طوس پلاك ۴۹۰
آ ـ ۴۵۸۲

داروخانه‌ها

داروخانه بهرام
خیابان شیرو خورشید چهار راه استخر تلفن۹۵۴۰۰۷

تلفنهای روزنامه اطلاعات

تلصحانه	۳۱۱۰۷۱
سردبیر روزنامه	۳۱۱۲۱۰
سرویس‌اقتصادی	۳۱۲۴۰۹
سرویس سیاسی	۳۱۱۲۱۱
سرویس حوادث	۳۱۱۲۱۲
شعبه آگهی‌ها	۳۱۱۲۱۳
نیازمندیها	۳۱۱۲۲۰
نیازمندیها	۳۱۱۲۲۴
نیازمندیها	۳۱۱۲۲۷
نیازمندیها	۳۱۱۲۲۹
نیازمندیها	۳۱۱۲۳۰
آگهی فرهنگی	۳۱۱۲۲۶
سازمان تنظیم آگهی	۳۱۱۲۱۴
سازمان تنظیم آگهی	۳۱۱۲۱۵
آگهی سینمائی	۳۱۱۲۱۶
سازمان شهرستانها	۳۱۱۲۰۲
سازمان شهرستانها	۳۱۱۲۰۳
سازمان شهرستانها	۳۱۱۲۰۱
آگهی شهرستانها	۳۱۱۲۲۱
اطلاعات هفتگی	۳۱۱۲۰۴
اطلاعات بانوان	۳۱۱۲۰۰
اطلاعات جوانان	۳۱۱۲۰۵
اطلاعات دختران‌وپسران	۳۱۱۲۰۶
محله الاخاه	۳۱۱۲۲۲
اطلاعات سالانه	۳۱۱۲۱۹
ژورنال‌دوتهران و تهران‌جرنال	۳۱۱۲۱۸
آبونمان ژورنال دوتهران	۳۱۱۲۱۷
آگهی محلات	۳۱۱۲۰۸
آگهی تهران جرنال و ژورنال‌دوتهران	۳۱۱۲۲۳

برنامه سینماها

✻ رارسانتا ویتوریا ـ رنگی ـ آنتونی کوئین ـ ویرنالیزی شهر فرنك (۶۲۷۶۲۸) ۱۱ـ ۲ر۳۰ـ ۵ـ ۷ر۳۰ـ ۱۰
✻ عشق من کمك کن ـ رنگی ـ آلبرتوسوردی ـ مونیکاویتی امپایر (۶۲۳۹۴۲) ۱۱ر۱۵ـ ۳ر۳۰ـ ۵ر۳۰ـ ۷ر۳۰ـ ۹ر۴۵
✻ گل کاکتوس ـ رنگی ـ اینگریدبرگمن ـ والترماتائو دیاموند (۶۲۸۴۰۰) ۱۱ر۱۵ـ ۳ر۳۰ـ ۵ر۳۰ـ ۷ر۳۰ـ ۹ر۴۵
✻ دوکلانتر ـ رنگی ـ سینماسکوپ ـ مارك‌دامون ـ آنتونی‌استفین نیاگارا (۶۵۳۰۷) ۱۱ـ ۳ـ ۵ـ ۷ـ ۹
سمپلا (۳۳۶۴۲۴) ۱۱ـ ۳۰ر۱۰ـ ۳۰ر۲ـ ۳۰ر۴ـ ۳۰ر۶ـ ۳۰ر۸
میلورسیتی (۸۱۲۰۵) ۳۰ر۱۰ـ ۳۰ر۲ـ ۳۰ر۴ـ ۳۰ر۶ـ ۳۰ر۸
رویال (۴۹۷۸۵) ۱۱ـ ۳ـ ۵ـ ۷ـ ۹ر۱۵
✻ برخورد قدرتها ـ رنگی ـ شون کانری ـ ریچارد هریس رادیوسیتی (۴۳۳۲۰) ۱۱ر۱۵ـ ۳ر۳۰ـ ۵ر۳۰ـ ۷ر۳۰ـ ۹ر۴۵
✻ استخر ـ رنگی ـ آلن‌دلون ـ رومی اشنایدر گلدن‌سیتی (۶۱۳۲۶۹) ۱۱ر۱۵ـ ۳ـ ۵ر۱۵ـ ۷ر۳۰ـ ۹ر۴۵
ادئون (۳۳۸۱۱۸) ۳۰ر۱۰ـ ۲ـ ۴ـ ۶ـ ۸ر۱۵ـ ۱۰ر۳۰
✻ ۱۲ مرد خبیث ـ رنگی ـ ۷۰ میلیمتری ـ لی‌مارووین کاپری (۴۸۴۰۱) ۳۰ر۱۰ـ ۲ـ ۴ر۴۵ـ ۷ر۱۵ـ ۱۰
✻ گریز ازگذشته ـ رنگی ـ کارول وایت ـ پل‌برك ب.ب (۶۹۶۴۱) ۳۰ر۱۰ـ ۲ـ ۴ـ ۶ـ ۸ـ ۱۰
✻ جیمزباند درماموریت‌سری ـ رنگی ـ جرج لازنبی ـ تلی‌ساوالاس سانترال (۴۸۶۸۶) ۳۰ر۹ـ ۳۰ر۱۱ـ ۲ـ ۳۰ر۴ـ ۷ـ ۹ر۳۰
متروپل (۳۳۹۴۱۰) ۳۰ر۱۰ـ ۱ـ ۳۰ر۳ـ ۶ـ ۳۰ر۸
پولیدور (۶۴۵۸۵) ۳۰ر۱۱ـ ۱۵ر۲ـ ۴۵ر۴ـ ۱۵ر۷ـ ۴۵ر۹
درایوین ونك (۶۲۲۵۵۷) ۸ ـ ۳۰ر۱۰
✻ درجنك چه کردی ـ رنگی ـ جیمز کابرن ـ دیك شاون ریولی (۷۵۷۷۷۷) ۱۵ر۱۱ـ ۳۰ر۳ـ ۳۰ر۵ـ ۴۵ر۷ـ ۱۰
✻ گرفتار ـ سینما سکوپ ـ پاتریشیا گوتزی بولوار (۶۰۲۹۲) ۱۱ـ ۲ـ ۴ـ ۶ـ ۸ـ ۱۰
✻ کوتوله ـ رنگی ـ راس تامبلین ـ تری توماس ـ پیترسلوز سینه‌موند (۴۸۳۲۲) ۱۱ـ ۳ـ ۵ـ ۷ـ ۹
✻ مرد گمشده ـ رنگی ـ سیدنی پواتیه ـ جوانا شیمکوس آتلانتیك (۶۲۷۱۷۱) ۱۱ـ ۳۰ر۱ـ ۳۰ر۳ـ ۳۰ر۵ـ ۳۰ر۷ـ ۴۵ر۹
✻ مردان حادثه‌جو ـ رنگی ـ پل‌نیومن ـ رابرت‌ردفورد کسری (۷۵۶۹۳۹) ۳۰ر۱۰ـ ۲ـ ۴ـ ۶ـ ۸ـ ۱۰
✻ مادام ایکس ـ رنگی ـ لاناترنر ایفل (۳۱۱۴۷۷) ۱۰ـ ۱۲ـ ۲ـ ۴ـ ۶ـ ۸ـ ۱۰
✻ سارا ـ رنگی ـ کلینت‌ایستوود ـ شرلی مك‌لین پارامونت (۴۸۳۲۱) ۱۵ر۱۱ـ ۳ـ ۵ر۱۵ـ ۷ر۳۰ـ ۹ر۴۵
✻ آقای هالو ـ انتظامی ـ نصیریان ـ خوروش مولن‌روژ (۷۲۹۲۹) ۱۱ـ ۳ـ ۵ر۱۵ـ ۷ر۳۰ـ ۹ر۴۵
مهتاب (۴۷۷۷۷) ۱۱ـ ۳ـ ۵ـ ۷ر۱۵ـ ۹ر۳۰
کریستال (۳۳۷۶۷۵) ۳۰ر۱۰ـ ۲ـ ۴ر۱۵ـ ۶ر۳۰ـ ۸ر۴۵
✻ خشم عقابها ـ ایرج قادری ـ ناتاشا ـ آرمان دیانا (۴۷۳۶۵) ۱۱ـ ۳۰ر۳ـ ۳۰ر۵ـ ۳۰ر۷ـ ۹ر۳۰
رکس (۳۳۵۲۹۳) ۳۰ر۱۰ـ ۳۰ر۲ـ ۳۰ر۴ـ ۳۰ر۶ـ ۳۰ر۸
شهوند (۳۵۰۴۰۴) ۳۰ر۱۰ـ ۳۰ر۲ـ ۳۰ر۴ـ ۳۰ر۶ـ ۳۰ر۸
نپتون (۷۶۰۱۳۶) ۱۱ـ ۱ـ ۳ـ ۵ـ ۷ـ ۹
لیدو (۹۵۱۲۸۲) ۱۰ـ ۱۲ـ ۲ـ ۴ـ ۶ـ ۸
رنگین کمان (۷۵۶۷۶۰) ۳۰ر۱۰ـ ۳۰ر۲ـ ۳۰ر۴ـ ۳۰ر

نرخ ارزها بعلت کمی عرضه در بازار آزاد بالا رفت

ذخیره ارزی سه میلیارد ریال کاهش یافت

بازگشت دانشجویان مقیم خارج، در تقلیل موجودی ارزها موثر بود

اقتصادی

نرخ خرید و فروش ارزها دربازار آزاد افزایش یافت و کمبود عرضه سبب شد که معاملات ارز به‌نسبت قابل ملاحظه‌ای دربازار کاهش‌پیدا کند.

در بازار آزاد ارز اظهار عقیده میشود که زمینه دلار آمریکا ولیره انگلیس ومارك آلمان غربی بسیار کم شده است. این کمبود، ناشی‌از مسافرت دانشجویان در اواخراین ماه بخارج وهمچنین انحصارفروش ارزهای مسافری در یک شعبه‌معین از بانکهای مجاز کشور می باشد. این اقدام مقامات‌بانک مرکزی‌ایران برای نظارت بیشتر در کنترل ارز های مسافری بدان جهت صورت گرفته که‌میزان‌موجودی نقدی‌ارزها دریک ماهه مرداد حدود سه‌میلیارد ریال کاهش یافته است.

کاهش ذخیره ارزی

موجودیهای نقدی ارزی ازآخر تیرماه ۷ میلیارد و ۵۴۶ میلیون و ۳۴۸ هزارو۴۸۹ ریال درآخرمرداد ماه به ۴میلیارد و۸۷۳ میلیون‌و۲۰۰ هزار و۴۷۹ ریال کاهش‌یافته‌است.

*** قیمت‌ها**

در حال حاضر قیمت خرید و فروش ارزها در بازار آزاد بدین شرح است : یك‌دلار امریکاخرید ۷۹٫۵ ریال ، فروش ۸۰ ریال .

یک لیره انگلیسی خرید ۱۹۲ ریال، فروش ۱۹۴ ریال. یک مارك آلمان غربی خرید ۲۱٫۶۵ ریال، فروش ۲۱٫۷۵ ریال. یک فرانک فرانسه خرید ۱۴ ریال فروش۱۴٫۵ ریال .

در سال آینده

آمارگیری کشاورزی در سراسر کشور انجام میگیرد

سطح زیر کشت محصولات کشاورزی ۹۸۹ هزار هکتار افزایش یافته‌است .

تولید محصولات موردمصرف صنایع افزایش قابل ملاحظه یافت .

در ماه جاری، مرکز آمار ایران موفق شد نتایج آمارگیری نمونه‌ای کشاورزی کشور در سالهای۱۳۴۶و ۱۳۴۷ را که از دومین سرشماری نفوس کشور (۱۳۴۵) تاکنون، تنها آمارگیری است که بروش علمی بمنظور برآورد مقدار تولید و سطح زیرکشت محصولات‌مختلف کشاورزی انجام پذیرفته منتشر کند .

آمارگیری مزبورکه بروش‌نمونه‌گیری دومرحله‌ای متکی‌است تعداد ۲۵۹۲ آبادی نمونه را در کشور انتخاب کرده واز مناطق شهری نیز مقدار دوهزار بلوك نمونه انتخاب شده وموردآمارگیری قرارگرفته است. نتایج حاصله‌ازاین امارگیری تحولاتی را که بین سال ۱۳۳۹ (بعنوان سال پایه که در آن آمارگیری کشاورزی توسط اداره کل آمار عمومی در ۱۷۸۷ ده انجام پذیرفت) وسال ۱۳۴۷ روی داده به خوبی روشن می‌کند .

*** سطح زیرکشت**

در فاصله سال‌های مذکوراراضی زیرکشت سالانه، از ۶ میلیون‌و۳۶۵ هزارهکتاربه۷میلیون و۳۵۴ هزار هکتار فزونی یافته و بعبارت دیگر ۹۸۹ هزار هکتار براراضی مذکور اضافه شده است .

نکته قابل توجه افزایش تولید محصولات‌موردمصرف صنعتی‌است، چنانکه چغندر قند ۲٫۱۳ درصد ـ پنبه ۶۶درصد ـ توتون‌وتنباکو ۱۹ درصد افزایش تولید حاصل نموده. توسعه فعالیت های دامپروری از افزایش‌کشت علوفه‌که بالغ‌بر۱۸۴ درصد بوده است معلوم میگردد .

*** سایر محصولات**

افزایش تولید سایر محصولات سالانه بقرار زیر بوده است :

گندم ۳۲ درصد ـ جو ۱۹درصد ـ برنج ۶۵ درصد ـ حبوبات ۳۸درصد وسبزی و محصولات جالیزی ۲۳ درصد .

مرکز آمار ایران اینک دست در کار انتشارنتایج آمارهای‌کشاورزی سال ۱۳۴۸ است ومقدمات لازم برای‌آمارگیری‌وسیع‌ودقیق‌کشاورزی درسال ۱۳۵۰ را آماده می‌کند .

ظرف دهسال آینده :

مصرف سیمان به ۹ میلیون تن خواهد رسید

آقای فرخ نجم‌آبادی معاون وزارت اقتصاد ، هنگام گشایش سمینار « صنایع خودکار سیمان » گفت: توسعه اقتصادی سریع ایران باعث شده‌که مصرف سیمان برای صنایع ساختمانی و برنامه های دیگر عمرانی افزایش‌یابد. این افزایش بنحوی است که درپایان دهه۸۰ـ۱۹۷۰ مصرف سیمان به۹ میلیون تن درسال خواهد رسید.

وی اضافه کرد: مصرف فعلی سیمان کشور سالانه حدود سه میلیون تن میباشد وبیشتر احتیاجات سیمان بوسیله تولید داخلی تامین میشود.

یك شرکت کننده در سمینار گفت که ده درصد کارخانه های سیمان ایران بالنصب تجهیزات خودکارمی توانند تقاضای سیمان را درپنج سال آینده جوابگوی باشند .

این سمینار که‌مدت دوروز ادامه داشت به‌بررسی مسائل مربوط به تولید ومصرف سیمان پرداخت و روز پنجشنبه هفته گذشته بکار خود پایان داد .

گفتگو برای اخذوام

دکترخداداد فرمانفرمائیان

دکتر خداداد فرمانفرمائیان مدیر عامل سازمان برنامه در آمریکا برای اخذ وام ازبانك صادرات و واردات آن کشور مذاکراتی انجام خواهد داد .

در این مذاکرات کوشش مدیر عامل سازمان برنامه اینست که توجه‌مسئولان‌بانك صادرات و واردات را بطرح های عمرانی برنامه پنجم‌جلب کند .

یك مقام اقتصادی یادآور شد که بر اساس مذاکرات وسیعی که در آمریکا بابانك جهانی وبانك‌صادرات‌وواردات و همچنین منابع مالی دیگر جهان صورت خواهد گرفت، میزان اعتبارات و وام خارجی دربرنامه پنجم پیش‌بینی‌خواهد شد .

همین مقام اظهار امیدواری کرد که با توجه به موقعیت خاص و ثبات سیاسی ایران‌و بخصوص موفقیت‌های‌اقتصادی و طرح های عمرانی ، منابع مالی جهان به پرداخت وام به ایران اظهار علاقه زیاد کنند. یك هیئت اقتصادی ازایران بریاست مدیرعامل سازمان برنامه امروزو فردا مذاکراتی را برای اخذ وام از بانك جهانی جهت اجرای طرحهای نیرو و سوخت در برنامه پنجم آغاز میکند .

مذاکرات مدیر عامل سازمان برنامه پس از پایان مذاکرات با بانك جهانی شروع خواهد شد .

تهیه اطلاعات علمی وفنی

مشکل بزرك درکشورهای در حال توسعه است

در سمینار توسعه صنعتی‌ملل متحد درتهران ، این مسئله مورد بررسی قرار میگیرد

سمینار اطلاعات صنعتی که‌توسط سازمان توسعه صنعتی ملل متحد «یونیدو » با همکاری وزارت‌اقتصاد ترتیب داده شده ، در مرکز بازرگانی سازمان نمایشگاه ها افتتاح شد .

این سمینار برای‌مقامات‌عالیرتبه کشور های آسیائی و آفریقائی که مسئول خدمات اطلاعات صنعتی هستند ترتیب یافته و ۲۶ نفر از۱۸ کشور عضو کمیسیون اقتصادی سازمان ملل متحد برای آسیا و خاوردور«ا کافه»و کمیسیون‌اقتصادی سازمان ملل برای آفریقا ،ازجمله دو نفر از ایران در آن شرکت دارند .

در سمینار اطلاعات‌صنعتی ،نقش اطلاعات علمی و فنی در توسعه صنعتی ، استفاده عملی از انتقال معلومات و تخصص کارشناسان‌و اطلاعات صنعتی در کشور های در حال توسعه ، جنبه ها و مسائل سازمانی خدمات اطلاعات صنعتی و کمك های دوجانبه کشور ها مورد بحث قرار دارد .

اطلاعات علمی

مقامات شرکت کننده در سمینار تایید میکنند که در کشور های در حال توسعه کمتر موسسه‌ای‌قادر است بتنهائی اطلاعات علمی وفنی لازم برای حسن اجرای برنامه های خود را فراهم سازد . موسسات متوسط قادرنیستند واحدی‌مخصوص خدمات مشورتی مهندسی تحقیقات بازاریابی، بررسی‌امکانات‌سرمایه‌گذاری ، جمع آوری و تجزیه و تحلیل و توزیع اطلاعات وانتشار تاسیس کنند .

طی مدت سمینار که مدت دو هفته طول خواهد کشید ، شرکت کنندگان در باره‌سیستم‌های‌موجود برای جمع آوری تجزیه و تحلیل و توزیع اطلاعات صنعتی در کشور های توسعه یافته و در حال‌توسعه، مناطق مختلف و سازمان های بین‌المللی بحث خواهند کرد.

ریاست این سمینار را آقای دکتر عباس اردوبادی مشاور وزیر اقتصاد بعهده دارد .

ساعت تلویزیون

ساعتهای تلویزیون بدرو نس ۱۰ میکرن طلا چون گوهری روی دست شما میدرخشد . ساعت‌های تلویزیون خیلی ارزان است .

صحیح آگهی پذیرش‌دانشجو برای آموزشگاه عالی‌فنی‌راه

پیرو آگهی های قبلی ، علاوه بر پذیرش داوطلبان دیپلمه های ریاضی و طبیعی از داوطلبان دیپلمه های‌فنی نیز ثبت‌نام میگردد .

وزارت راه

دعوت مجمع عمومی فوق‌العاده شرکت سهامی شهر صنعتی البرز

هیئت مدیره شرکت از کلیه صاحبان سهام دعوت مینماید که در ساعت ۸صبح روز دوشنبه ۴۶٫۷٫۲۰ جهت شرکت در جلسه مجمع عمومی فوق‌العاده در دفتر شرکت واقع در خیابان کریمخان زند شماره ۶ بادردست‌داشتن سهام یاورقه‌وکالت‌نامه یانمایندگی رسمی حضور بهمرسانند .

دستور جلسه : تغییر بعضی از مواد اساسنامه

هیئت مدیره شرکت سهامی شهر صنعتی‌البرز

آ ـ ۴۱۰۷۶

کاهش موجودیهای نقدی

گزارش وضع ماهانه‌بانك مرکزی ایران در پایان‌مرداد ماه سال جاری حاکی است: موجودی نقدی در این ماه از ۸ میلیارد و ۹۴۴ میلیون و ۸۷۱ هزار و ۳۵۷ ریال در پایان تیر ماه به ۵ میلیارد و ۹۵۸ میلیون و ۱۷۵ هزار و ۸۴۵ ریال کاهش یافته است.

اوراق و اسنادبهادار دولتی از ۱۰ میلیارد و ۸۲۷ میلیون و ۲۳۴ هزار و ۴۷۲ ریال در پایان تیر ماه به ۱۳ میلیاردو ۹۱ میلیون و ۳۲۳ هزار و۴۱۲ ریال درپایان‌مرداد ماه‌افزایش پیدا کرده است .

کودکستان ودبستان بهشت شماره ۳ تلفن ۶۵۹۶۹

باسابقه‌درخشان در تعلیم و تربیت‌دانش‌آموزان ممتاز شاگرد اول کلاس‌ششم‌امسال **مریم‌تسوجی** بین کلیه مدارس **بامعدل ۲۰** ازاین دبستان فارغ‌التحصیل شده‌است

ثبت‌نام همه‌روزه‌صبحها : **نشانی‌خیابان‌وصال‌شیرازی ـ بین‌بلوار و تخت جمشید**

ماشین های جوشکاری کارخانجات

لینکلن انگلستان

دیزل چهارچرخ ۴۰۰ آمپر رسید

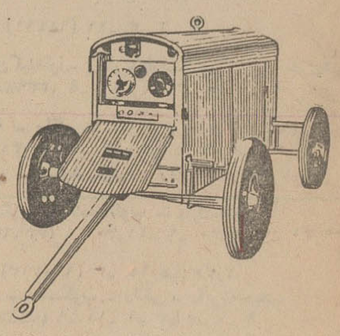

برای خرید وسفارش :

انواع **برقی ودیزلی**

بقدرتهای ۲۰۰ـ۳۰۰ـ۴۰۰ـ۵۰۰ آمپر

وهمچنین **ماشینهای اتوماتیک**

وانواع **الکترود** بنشانی زیرمراجعه فرمائید

نماینده انحصاری درایران **شرکت سهامی مسکو** خیابان تخت جمشید روبروی شرکت نفت

شماره ۱۵۳ تلفن : ۶۶۱۲۸

نماینده پخش : **شرکت جنرال ابزار** خیابان سپه روبروی موزه

تلفنهای : ۳۰۲۰۴۴ ـ ۳۰۲۰۴۳

درآمد و هزینه شهرداری تهران در سال ۱۳۴۸

در اجرای ماده ۷۱ قانون شهرداری بدینوسیله خلاصه حساب عملکرد درآمد و هزینه یکساله ۱۳۴۸ شهرداری پایتخت را که ضمن صورتحساب مربوطه بموجب مصوبه شماره ۱۵۹۳ مورخ ۴۹٫۶٫۹ به‌تصویب انجمن محترم شهر پایتخت رسیده است جهت استحضار همشهریان گرامی منتشر مینماید :

درآمدها		هزینه ها	
۱ـ سینما و نمایشات	۲۰۰٫۶۷۹٫۷۶۲	آسفالت و نگهداری خیابانها	۱٫۰۹۷٫۹۰۴٫۸۳۵
۲ـ سطح شهر	۱۷۰٫۶۴۲٫۱۰۸	هزینه مسیلها	۱۷۸٫۲۰۴٫۹۱۵
۳ـ اماکن و پیشه‌وران	۴۱٫۳۸۳٫۰۴۳	تزئین خیابانها و گلکاری	۱۲٫۱۷۲٫۰۷۹
۴ـ اتومبیل	۳۰۰٫۲۸۱٫۷۴۱	امور ترافیك	۳۰٫۲۸۴٫۳۲۵
۵ـ نوشابه غیر الکلی ومشروبات	۱۰۷٫۶۸۶٫۴۹۹	انتقال ریاله	۴۲٫۷۴۷٫۲۲۱
۶ـ مالیات بردرآمد	۲۲۶٫۹۸۹٫۵۵۵	هزینه های سازمان آتش نشانی	۹۷٫۴۲۰٫۸۱۴
۷ـ مواد نفتی	۲۰۰٫۰۰۰٫۰۰۰	باز پرداخت وامها و بهره‌مربوطه	۵۶۵٫۷۰۳٫۴۱۶
۸ـ قند و شکر	۵۴٫۰۰۰٫۰۰۰	حقوق و هزینه های اداری‌ورفنگری	۹۱۴٫۱۵۱٫۰۵۱
۹ـ حق هوائی	۱۰۰٫۰۰۰٫۰۰۰	هزینه معالجه کارمندان	۱٫۵۱۶٫۷۴۴
۱۰ـ کدرنامه و تمبر استنادرسمی	۸۳٫۹۵۴٫۹۷۰	هزینه خدمات ماشینی	۲٫۵۸۹٫۷۸۹
۱۱ـ تلفن	۲۴٫۳۶۷٫۶۳۸	بازپرداخت دیون اداری	۴٫۶۵۴٫۹۴۲
۱۲ـ عوارض جایگزین دروازه	۹۵٫۳۰۳٫۸۹۵	اجاره محل شورا های داوری	۲٫۶۱۱٫۷۲۸
۱۳ـ آگهی های تجارتی	۸٫۲۶۲٫۹۰۶	سازمان گورستانها	۴۵٫۰۴۴٫۷۱۷
۱۴ـ برق های اختصاصی	۴٫۷۱۰٫۸۷۴	سازمان پارکها	۱۹۵٫۴۸۰٫۴۶۴
۱۵ـ آب بهاء	۱۳٫۱۲۲٫۳۴۲	سازمان تربیتی شهر تهران	۱۰۹٫۳۵۹٫۷۲۶
۱۶ـ دادگاه‌ها	۱۴٫۷۷۴٫۳۶۵	اعانات و کمك های خیریه	۳۳٫۹۶۲٫۸۱۴
۱۷ـ اجاره‌ها	۲٫۱۸۰٫۷۵۵	سهمیه های قانونی ادارات	۳۸۰٫۸۹۱٫۴۹۶
۱۸ـ فروش خانه و زمین	۴۲٫۴۶۶٫۴۸۳	هزینه سازمان ممیزی و درآمد نوسازی .	۱۶٫۴۳۰٫۰۰۰
۱۹ـ بینوایان	۵۴٫۰۹۳٫۹۱۸		
۲۰ـ متفرقه	۱۲۶٫۴۹۷٫۳۴۱		
۲۱ـ بقایا	۸۳۳٫۲۰۱٫۴۵۸		
۲۲ـ دریافتی های واسطه	۷۱۵٫۴۰۸٫۸۸۱		
۲۳ـ عوارض نوسازی	۱۱۲٫۰۲۳٫۷۹۳		
۲۴ـ مازاد پرداخت	۱۹۹٫۰۹۹٫۱۹۹		
جمع و موازنه	۳٫۷۳۱٫۱۳۱٫۵۲۶	جمع و موازنه	۳٫۷۳۱٫۱۳۱٫۵۲۶

توضیح آنکه مبلغ ۱۹۹٫۰۹۹٫۱۹۹ ریال مازاد پرداخت نسبت بوجوه درآمد دریافتی از محل موجودیهای اول سال ۱۳۴۸ تامین گردیده است .

شهردار پایتخت

آ ـ ۴۰۹۶۰

کاغذ دیواری

مکالئوم

کاغذ دیواری مکالئوم

درصدها رنگ وطرح جالب

قابل شستشو.

۶۰۰۳۵

۶۴۲۲۶

شرکت مکالئوم ایران

خیابان شاه ساختمان آلومینیوم

آگهی جهت اطلاع صاحبان سهام ایران کامپساکس «شرکت سهامی خاص»

چون مجمع عمومی فوق‌العاده صاحبان سهام شرکت در تاریخ ۴۹٫۵٫۱۵ باتبدیل کلیه سهام‌شرکت‌از سهام‌بی‌نام به‌بانام موافقت نموده است لذاازصاحبان سهام شرکت دعوت میشود که حداکثر بفاصله ششماه ازتاریخ انتشارنخستین آگهی برای تبدیل‌سهام خود بسهام بانام بمرکز شرکت واقع در خیابان کوشك شماره ۴۳ مراجعه نمایند .بدیهی است بعداز انقضای تاریخ مزبور سهام بی‌نام که‌تبدیل نگردیده است باطل اعلام خواهد شد.

ایران کامپساکس «شرکت سهامی خاص»

آ ـ ۱۸۵۷۹ ۱ـ۳

آگهی درمورد سکونت‌دانشجویان دانشگاه جندی شاپور در سال تحصیلی ۱۳۵۰ـ ۱۳۴۹

بمنظور تامین رفاه کامل دانشجویان دانشگاه جندی‌شاپور در سال تحصیلی ۴۹ـ۱۳۵۰ در باره تامین محل سکونت دانشجویان زیر اقدام خواهد شد .

۱ـ پرداخت کمك هزینه مسکن بطور ماهیانه

۲ـ واگذاری اطاق در خوابگاه های دانشجوئی

کلیه دانشجویان اعم از دانشجویان سال اول‌وسایردانشجویان که در سال قبل درخوابگاه ها سکونت داشته‌اند و در سال جاری احتیاج به محل سکونت دارند .میتوانند ازتاریخ۵مهر ماه ۴۹ به اداره امور دانشجویان مراجعه وباتوجه بشرایطعمومی سکونت چنانچه واجد شرائط باشند کمك‌هزینه مسکن یاکارت سکونت دریافت نمایند .

حق‌تقدم‌برای واگذاری اطاق در خوابگاهها منوط به مراجعه شخص دانشجو خواهد بود .

اداره امور دانشجویان دانشگاه جندی‌شاپور

آ ـ ۴۱۰۷۲ ۱ـ۲

آگهی انتخاب دانشجو ـ دستیار و رزیدنت بیمارستانی

دانشکده پزشکی دانشگاه تهران برای رشته های بالینی و علوم اساسی عده‌ای دستیار تمام‌وقت ورزیدنت بیمارستانی طبق مقررات حدید دانشکده پزشکی از طریق امتحان و مصاحبه انتخاب مینماید.

داوطلبان میتوانند برای ثبت نام با دردست داشتن فتوکپی‌دیپلم دکتری ـ ۴قطعه عکس ۴×۶ـ دوبرك فتوکپی شناسنامه و دوبرك فتوکپی برك انجام‌خدمت وظیفه عمومی یامعافیت ازآن تا تاریخ چهارشنبه ۱۵مهرماه ۱۳۴۹ صبح‌ها ازساعت ۹تا ۱۲ بدبیرخانه دانشکده پزشکی مراجعه نمایند . کارمندان دولت یا موسسات وابسته به‌آن درموقع ثبت نام علاوه‌بر مدارك مذکور باید برك موافقت قسمت متبوع رامبنی‌برطی دوره مزبور بطور تمام‌وقت نیز به‌دانشکده پزشکی ارائه نمایند.م‌الف ۶۴۶۱

رئیس دانشکده پزشکی ـ دکتر مژدهی

آ ـ ۳۹۴۴۰ ۱ـ۲

آگهی مربوط بواگذاری اراضی جنگلی

وزارت منابع طبیعی در اجرای مقررات مربوط بواگذاری اراضی جنگلی جلگه‌ای شمال مراتب زیررا آگهی مینماید :

۱ـ اراضی جنگلی که براساس این آگهی واگذارمیشود محدود به قطعات نقشه‌برداری شده‌ایست که در منطقه‌بین‌المده‌ـ محمود آباد بحدودزیر :

شمالا ـ جاده کناره دریای خزر

جنوبا ـ مرزدائمی جنگلها

غربا ـ اراضی واگذار شده منطقه‌المده ـ نشتارود موضوع آگهی های شماره ۲۰۰۸۵ ـ ۴۷٫۹٫۲۴ و ۹۲۷۱٫۸ ج ۹۰۶۵ـ ۴۸٫۶٫۱ .

شرقا ـ جاده اسفالته آمل ـ محمودآباد .

واقع است

توضیح : آن قسمت از اراضی جنگلی جلگه‌ای که اختصاص به پارکها وتفرجگاه های‌عمومی داردمشمول واگذاری نخواهدبود.

۲ـ واگذاری بمنظور کشت .

درختان غیر مثمر سریع‌الرشد .

مرکبات

درختان میوه سیاه ریشه همراه باکاشت سبزیجات وصیفی‌جات در بین درختان پرورش گل ودرختچه های زینتی .

کنف و نباتات الیافی .

برنج در اراضی باتلاقی و آبگیر .

پرورش ماهی در مردابها و اراضی باتلاقی .

کشت دانه‌های روغنی .

دامپروری و مرغداری همراه با تولید علوفه یا طرحهای مخلوط از فعالیت های مذکور و مجاز خواهد بود .

۳ـ نحوه واگذاری در پنج سال اول بصورت اجاره و یا تنظیم قرارداد میباشد و مستاجرین حق انتقال مورد اجاره را تحت هیچ عنوان وشرایطی بغیر نخواهند داشت .

۴ـ داوطلبان بهره‌برداری باید بارعایت مراتب فوق و براساس میزان اراضی مورد تقاضا و باتعیین سرمایه‌ای که میتوانند برای اجرای طرح تخصیص دهند و اعلام شرایط فنی که در اختیار دارند طرح بهره‌برداری خود را تهیه و وسیله پست سفارشی بوزارت منابع طبیعی ـ اداره کل اراضی‌مستحدثه ساحلی وجنگلی طوری ارسال دارند که حداکثر تا پایان وقت اداری روز سی‌ام آذرماه یکهزار و سیصد و چهل و نه بدفتر وزارت منابع‌طبیعی واصل گردد .

بنامه های واصله بعد از آخرین روز مهلت مقرر ترتیب‌اثر داده نخواهد شد . در طرحهای ارسالی بایستی به هدف ـ نحوه اجرا و جنبه اقتصادی آن توجه شود .

۵ـ متقاضیان بایستی در روی‌پاکت محتوی تقاضا و طرح‌جمله (مربوط بواگذاری اراضی جنگلی جلگه‌ای منطقه‌المده ـ محمود آباد) را قید نمایند .

۶ـ طرحهای مزبور از طرف کمیسیون مقرر در قانون حفاظت و بهره‌برداری‌از جنگلها ومراتع‌بادرنظر گرفتن مقررات وضوابط مندرج در آئین‌نامه مربوط وشرایط مالی و فنی داوطلبان مورد رسیدگی قرار خواهد گرفت .

۷ـ چنانچه طرح پیشنهادی داوطلب مورد تصویب قرارگیرد وزارت منابع طبیعی برای انعقاد قرارداد از صاحب طرح مصوب دعوت خواهد نمود و چنانچه ظرف مهلت مقرر در دعوتنامه‌که از تاریخ صدور آن محسوب و به آدرس تعیین شده در متن تقاضا وسیله پست سفارشی ارسال خواهد شد داوطلب مراجعه ننماید وزارت منابع طبیعی باداوطلب دیگری‌که طرح وی بتصویب رسیده است بارعایت حق تقدم قرارداد لازم را منعقد خواهدنمود.

۸ـ هرگاه مستاجر پس از انقضاء مدت اجاره و یا قبل از پایان مدت اجاره طرح مصوب را اجرا و تقاضای خرید مورد اجاره را بنماید اراضی مورد اجاره باتوجه به ضوابط قانونی به مستاجر فروخته خواهد شد .

۹ـ پاك کردن اراضی جنگلی مورد اجاره وسایر هزینه های مربوطه بارعایت مقررات به عهده مستاجر خواهد بود .

وزارت منابع طبیعی

آ ـ ۴۱۱۸۴

انتشار: شماره سوم مجله علمی نظام پزشکی

شماره سوم مجله علمی نظام پزشکی ایران در ۱۱۰۰۰نسخه چاپ وبرای کلیه پزشکان ودندانپزشکان سراسر کشور که‌در نظام‌پزشکی ثبت‌نام کرده‌اند بوسیله پست ارسال گردید .

از همکاران ارجمند تقاضا دارد چنانچه تا۱۰روز مجله دریافت نکردند مراتب را کتبا یا بوسیله تلفن بسازمان مرکزی نظام پزشکی اعلام فرمایند .

سازمان مرکزی نظام‌پزشکی

آ ـ ۴۰۸۲۰

اطلاعیه مدرسه عالی سپهسالار

امتحانات ورودی داوطلبانی که ثبت نام کرده‌اند در روز ششم مهرماه ۱۳۴۹ انجام خواهد شد . داوطلبان باید برای گرفتن معرفی‌نامه تاروز چهارم مهرماه ۴۹ بدفتر مدرسه عالی‌سپهسالار مراجعه کنند .

دفتر علمی مدرسه عالی سپهسالار

آ ـ ۱۸۵۹۱

آگهی‌دعوت مجمع عمومی فوق‌العاده شرکت‌ساختمانی‌رودان

بدینوسیله باطلاع کلیه صاحبان سهام میرساند که مجمع عمومی فوق‌العاده شرکت ساعت پنج بعدازظهر روز پنجشنبه ۴۹٫۷٫۳۰ در محل شرکت تشکیل از صاحبان سهام دعوت میشود در جلسه مزبور حضور بهمرسانند .

دستور جلسه :

تغییر شرکاء ـ تعیین هیئت مدیره ـ اصلاح مواده‌ـ۸ـ۹ـ اساسنامه

مدیر عامل شرکت ساختمانی‌رودان

پلیس راه‌آهن و هواپیمائی کشوری

باطلاع کلیه‌داوطلبان خدمت پاسبانی پلیس راه‌آهن و هواپیمائی کشوری که‌مدارك‌خودرا تکمیل نموده‌اند میرساند که‌تا تاریخ ۴۹٫۶٫۳۱ خود را معرفی نمایند .

آ ـ ۴۰۲۹۰ ۱ـ۲

آگهی استخدام دبیر

وزارت آموزش وپرورش بمنظور تکمیل کادر آموزش متوسطه عده‌ای از لیسانسیه‌های علوم وادبیات فارسی وسایر رشته‌های مورد نیاز رابرای خدمت دبیری در نقاط مختلف کشور (غیراز تهران و حومه ومراکز استانهائی که دانشگاه دارند) براساس مقررات قانون استخدام کشوری ودر پایه یك از گروه موقت شش استخدام میکند .

لیسانسیه‌های‌علوم که‌آمادگی داشته باشند بطور تمام‌وقت (هفته‌ای ۳۴ساعت) تدریس نمایند از مزایای خاص برخوردارخواهندشد.

داوطلبان واجد شرایط میتوانند فرم ذیل را تکمیل نموده و همراه (یکبرك رونوشت شناسنامه دوقطعه‌عکس۴×۶رونوشت یافتوکپی‌دانشنامه یاگواهی‌نامه موقت تحصیلی) وسیله پست سفارشی به‌نشانی : تهران خیابان روزولت مقابل دانشسرای‌عالی اداره کل‌تعلیمات متوسطه ارسال ویا شخصا تسلیم دارند وبرای اطلاع از نحوه امتحان و مسابقه باداره مزبور مراجعه نمایند .

داوطلبان باید خدمت وظیفه را انجام داده ویا دارای برك معافیت قانونی باشند . داوطلبان شاغل خدمت در موسسات‌دولتی درصورتی میتوانند تقاضای استخدام نمایند که از سازمان‌متبوع خود نامه‌ای مبنی برقبول استعفاء همراه فرم ارسال دارند .

فارغ‌التحصیلان دانشسرای عالی کشور نیز باید هرچه زودتر برای تعیین محل خدمت خود باداره کل تعلیمات متوسطه‌مراجعه نمایند . م‌الف ۶۵۹۹

وزارت آموزش وپرورش

فرم درخواست

نام ـ نام خانوادگی

نام پدر ـ تاریخ تولد

شماره شناسنامه‌ومحل‌صدور آن

آخرین مدرك تحصیلی ـ رشته‌تحصیلی

وضع‌خدمت‌وظیفه ـ محل‌سکونت

نشانی کامل‌پستی

امضای داوطلب

آ ـ ۴۰۷۱۰ ۱ـ۲

شوروی: امریکا و اسرائیل قصد مداخله نظامی در اردن را دارند

مسکو ـ مفسر روزنامه ایزوستیا ازاردنی هاوفلسطینی ها خواست که نبرد را متوقف کنند و گفت جنك داخلی اردن ممکن‌است بهانه‌ای‌برای مداخله نظامی غرب باشد .

مجله عصر جدید چاپ مسکو نیز در مقاله‌ای‌نوشت که جنك داخلی اردن آب به آسیاب آمریکا واسرائیل است . هر دو روزنامه‌انگلیس را نیزهواخواه اسرائیل‌قلمداد کرده‌اند .

«ایزوستیا» با اشاره‌بحضور ناوگان ششم آمریکا درشرق مدیترانه نوشته است : این تاکید خطر مداخله محافل امپریالیستی برای افزایش وخامت‌وضع‌خاورمیانه‌واستفاده از وضع‌اردن ،بسودامپریالیسم است . مسئله مهم آن است که این نبرد باید متوقف‌شود تا جلوی مداخله احتمالی خارجی گرفته شود . رهبران اسرائیل تصریح کرده‌اند که هیچ فرصتی را برای مداخله در امور اردن‌از دست‌نخواهند داد و چشم لندن و واشنگتن نیز باین جریان دوخته شده است .

این نکته مسلم است که دول غرب به بهانه حفظ‌جان اتباع خود در گذشته بارهادر امور داخلی‌کشور های‌آسیائی و آمریکای لاتین. مداخله کرده‌اند و تمرکز ناوگان ششم آمریکاو تدارکات‌هوائی انگلیس در بحرین همگی علائم خطرناك میباشند .

زهرا، نوزادآقاخان

بیگم آقاخان همسر کریم آقاخان رهبر فرقه اسماعیلیه‌بعداز ظهردیروز یك نوزاد دختر در ژنو به دنیاآورد . دبیرخانه آقاخان اعلام داشت که‌حال مادر و نوزاد کاملا خوب است. نوزاد بنام زهرا نامگذاری شده است .

کشتی های جنگی آمریکا

بقیه از صفحه ۳

بین واشنگتن و عمان از مدتها‌قبل دوستی نزدیکی برقرار است .

* مداخله نظامی محدود

سناتور منسفیلد رهبر اکثریت امریکا دیروز گفت : از عملیات نظامی محدود برای نجات دادن گروگانهای آمریکائی در اردن حمایت می کند . اما بامداخله همه جانبه بهردلیلی باشدمخالفت خواهدکرد زیرانجات‌جان گروگان ها یك مطلب‌است و مداخله‌مطلب دیگر .

از منسفیلد سئوال شد : آیا تصور می کند مقامات دولتی قبل از هراقدامی برای آزاد کردن گروگانهای آمریکائی با رهبران کنگره مشورت خواهد کرد ؟

وی گفت : من این مشورت را از سناتوراسکات(رهبر جمهوری‌خواهان درسنا) خواسته‌ام .

سناتور «تاور»آمریکائی گفت : اگر دولت اردن در برابر چریك‌های عرب تسلیم شود اقدامات هوائی و دریائی از جانب آمریکا یك احتمال جدی خواهد بود ، اما تصور نمی کند نیروهای‌زمینی آمریکا درصورت سقوط رژیم اردن بدست چریکها مداخله‌ای بکنند .

تظاهر کنندگان سفیر اردن درالجزایر

بقیه‌ازصفحه۲

حاضر نشد تاتخلیه کامل سفارت برسرکار برگردد .

* در هند

سی نفر دانشجو سفارت اردن‌را در دهلی نو اشغال کردند و عکس های ملك حسین را برداشتند و پرچم چریك هارا باهترازدرآوردند

سخنگوی این گروه گفت آنها طبق‌دستور رادیو الفتح‌عمل کرده‌اند که دستور داده بود بر ضد رژیم نظامی اردن سفارت‌خانه هارااشغال کنند .

این عده تابلوئی بدر سفارت زدندباین‌مضمون :«سفارت‌حکومت انقلابی اردن» پلیس موفق شد این عده را از ساختمان عمارت خارج کند ولی آنها در محوطه سفارت باقی ماندند .

* در شوروی

گروهی از دانشجویان اردنی در داخل سفارت اردن در مسکودست به اعتصاب نشسته زدند و علیه سیاست حکومت اردن اعتراض کردند. سخنگوی سفارت گفت۲۰ دانشجو در این تظاهرات شرکت داشتند و سفارت قصد احضار پلیس برای مقابله باآنان راندارد.

* در دانمارك

۱۵ نفر عضو کمیته حمایت از فلسطین به سفارت‌اردن حمله‌بردند و علیه « خونریزی وسیع دراردن» اعتراض کردند .

در عرض چهار ماه اخیراین‌دومین بار است که سفارت اردن اشغال میشود . همه این افراد تبعه‌اردن هستند . آنها کارکنان سفارت را بیرون کردند و گفتند تا وقتی‌رژیم نظامی دراردن برسر کاراست،بطور نامحدود خواهیم ماند .

مفتی ، سفیر اردن ، حاضرنشد در باره این حمله مطلبی‌به‌جراید بگوید .

نیکسون از گلدامایر خواست که اسرائیل درمذاکرات‌صلح شرکت کند

واشنگتن‌ـ خبرگزاری فرانسه‌ـ گلدامایر نخست‌وزیر اسرائیل که اکنون‌در واشنگتن‌بسر میبردگفتگو های مهم‌خودرابارئیس‌جمهور نیکسون وسایر مقامات‌امریکائی‌آغاز کرد.

نخستین جلسه گفتگو های نخست وزیر اسرائیل با نیکسون که در دفتر کار رئیس جمهوری امریکا صورت گرفت ۸۲ دقیقه طول کشید.دراین مذاکرات‌عده‌ای از همکاران‌نزدیك رئیس‌جمهوری امریکاو سفیراسرائیل درواشنگتن نیز شرکت داشتند .

هنگام ورود گلدامایر به کاخ سفید گروهی از اعضای حزب‌ـ نازی آمریکا دربرابر کاخ ریاست جمهوری دست بتظاهرات زدند .

سخنگوی سفارت اسرائیل اظهارداشت‌که‌مذاکرات «گلدامایر» فوق‌العاده ثمربخش بود .

گلدامایر دریك مصاحبه‌مطبوعاتی در واشنگتن اظهار داشت که دولت وی ازشرکت در مذاکرات صلح بسیار خوشوقت خواهدبود ولی‌تا وقتی که مصری ها مقررات آتش‌بس را نقض کنند از شرکت دراین مذاکرات‌خودداری خواهد کرد.

گلدامایر از هرگونه توضیحی درباره درخواست های جدید اسرائیل برای دریافت هواپیما و مواد جنگی خودداری کرد و همینقدر گفت که درباره مسئله تسلیحات بامقامات‌امریکائی گفتگو و تبادل نظر کرد و امریکائی ها کاملا به نیازمندی های جنگی ما آگاه هستند و اضافه کرد که اسرائیل بخاطر آن اسلحه نمی‌ـ گیرد که برای همیشه در خطوط آتش‌بس باقی بماند . بلکه تنها میخواهد از موجودیت خود دفاع کند تاوقتی‌که همسایگان اسرائیل حاضر شونددرباره برقراری صلح واقعی با ما وارد مذاکره شوند گفته‌می شودنیکسون بانوگلدامایر را تشویق کرده که مجددا در مذاکرات صلح خاورمیانه شرکت کند .

ملاقات سفرای عرب باوزیرخارجه آمریکا

واشنگتن ـ سفرا و نمایندگان سیاسی ده کشور عربی برهبری سفیر کویت در امریکا امروز در واشنگتن با ویلیام‌راجرز وزیر امور خارجه امریکا ملاقات و مذاکره کردند .

در پایان این مذاکرات سفیر اردن به خبرنگاران گفت که نمایندگان دولت های عربی‌تشویش ونگرانی شدید خود را از تحولات اوضاع خاورمیانه ابرازداشتند.

سفیر کویت در مورد مداخله احتمالی نظامی امریکا در اردن گفت‌که کسی ازامریکا درخواست مداخله نکرده است .

یك عکاس مصری میخواست هواپیمائی را برباید

قاهره ـ یك عکاس مصری درصدد ربودن‌یك‌هواپیمای مسافربری مصر از نوع «آنتونف» برآمد ولی گاردمسلح مصر که در هواپیما بود بلافاصله راهزن هوائی‌رادستگیر ساخت و هواپیما به‌پرواز خود ادامه داد .

هواپیمای آنتونف مصری باعده‌زیادی مسافر ازجمله ۳۳ فرانسوی در خط هوائی قاهره ولوکسور پرواز میکرد که ناگهان مرد جوانی وارد اتاق خلبان شد و باودستور داد که مسیر هواپیما رابسوی عربستان سعودی تغییردهد. ولی او مجال پیدانکرد نقشه خودرا بمرحله اجرا درآورد. گارد مسلح هواپیما جوان مصری را درفرودگاه«لوکسور» بمقامات مصری تحویل داد .

درجنگهای اردن هزاران‌نفر کشته‌و...

بقیه‌ازصفحه۲

گرفته‌اند . واحد های تانك جبل حسین‌را محاصره کرده‌ومی‌کوشند مقاومت فدائیان رادراین‌منطقه‌درهم شکنند .

در «زرقا» ، نیز توپخانه سنگین مواضع کماندوهارا بشدت درهم می کوبد و در ۳۰ کیلو متری جنوب عمان نیز نبردهای شدیدی بین دو طرف جریان دارد .

رادیو عمان برخلاف گزارش کماندوهای فلسطین که‌مناطق‌شمال اردن‌را «آزادشده» اعلام داشته‌اند گزارش‌داد که در شمال کشور هنوز پیکار خونینی بین دو طرف ادامه دارد .

مرزهای‌اردن و سوریه ازبامداد میروز به صحنه پیکار های شدیدی تبدیل شده است . بهر دو طرف تلفات فوق‌العاده سنگینی واردشده است .

رادیو دمشق گزارش‌داد که سرهنك سعدفرمانده‌واحد«الحسین» به‌فدائیان پیوسته است .

● انهدام تانکها

ستاد فرماندهی مقاومت‌فلسطین سحرگاه اعلام داشت که در تمام مدت دیروز نیرو های جدیداردن کوشیدند وارد پایتخت شوند ولی کوشش آنهابی نتیجه ماند . دهها تانك‌اردن توسط جنگجویان ما منهدم شد .

رادیو کمیته مرکزی‌اضافه کرد که روحیه‌افراد ما بسیار عالی‌است وپیروزی‌نهائی باماست .

یاسر عرفات درفرمان‌خود خطاب به‌فدائیان فلسطین اعلام داشت : «گلوله های خودرا بهدر ندهید . درست‌نشانه گیری کنید . با هرتیر یك‌خائن را بخاك‌و خون‌بیاندازید.»

یاسرعرفات درفرمان خودخطاب به فدائیان گفته‌است : ما به‌شجاعت وتهور شمافتخار می کنیم . به مقاومت خود ادامه دهید و صبرو حوصله داشته‌باشید ، پیروزی نزدیك است .

اماحمدی نماینده اطلاعات در بحرین

نخست‌وزیر بحرین دومین شعبه‌شرکت‌سهامی بیمه‌ایران رادر خلیج‌فارس افتتاح نمود

عصر روز شنبه ۲۱ شهریورماه جناب آقای شیخ‌خلیفه‌بن سلمان آل‌خلیفه نخست‌وزیر بحرین‌شعبه شرکت سهامی بیمه ایران را در بحرین افتتاح‌نمود . نخست آقای دکتر فرهنك مهر مدیر عامل شرکت سهامی بیمه ایران ضمن عرض خیرمقدم‌واظهار خرسندی‌از تشریف‌فرمائی حضرت شیخ خلیفه جهت افتتاح شعبه شرکت مطالبی بدین شرح اظهار داشت :

بسیار خوشوقتم که درتاسیس شعبه بیمه ایران در بحرین‌سهمی داشته‌ام‌علائق معنوی‌فرهنك‌ومذهب مشترك وسنن یك‌نواخت بین مردم بحرین ومردم‌ایران اتحاد پایداری بین دو کشور همجوار بوجودآورده است و هنگام آن فرارسیده که باتوسعهٔ تجارت واقتصاد این‌رشته های محکم‌دوستی‌را استوارترنمائیم بیمه یك حرفه بین‌المللی است و لازمه‌ی توسعه اقتصادی و منعکس کننده آن‌می‌باشد شرکت سهامی بیمه ایران با۳۵ سال تجربه و ارتبط بین‌المللی امیدوار است بتوانند با خدمات ذی‌قیمت خوددر توسعه اقتصادی بحرین سهمی داشته باشدحجم‌فعالیت بیمه‌ایران درسال گذشته‌از ۳۰ میلیون دلار متجاوز بوده‌و بیش‌از یازده میلیون دلارخسارت پرداخته .

دقت درکار سرعت در تصفیه خسارات و جلب رضایت مشتریان هدف این شرکت است مطمئنم‌در این دوران فرخنده که دوکشور دوست و برادر ایران وبحرین تحت هدایت‌خردمندانه‌وروشن بینی اعلیحضرت شاهنشاه آریامهر و حضرت شیخ عیسی‌بن‌سلمان‌حاکم بحرین بیش‌از هروقت بیك دیگر نزدیك شده‌اند تاسیس شعبه شرکت بیمه‌ایران‌در بحرین‌مقدمه تاسیس شعب سایر شرکت ها و همچنین‌فعالیت‌تجارتی تجاربحرینی درایران خواهد بود که منافع‌آن بالمآل متوجه هردو کشور و موثر در تامین خوشوقتی ورفاه مردم‌این منطقه خواهد گردید .

حضرت شیخ خلیفه بن‌سلمان آل‌خلیفه‌نخست‌وزیر بحرین هنگام‌امضاء دفتر یادبود شرکت . آقای‌عبدالحسین‌جواهری نماینده شعبه شرکت بیمه‌دربحرین نیز درعکس‌دیده‌میشود.

اکنون ازجناب‌آقای شیخ‌خلیفه احتراما تقاضا دارم شعبه شرکت بیمه ایران را افتتاح‌فرمایند .

پس‌از سخنان آقای دکتر فرهنك‌مهر حضرت شیخ خلیفه در پاسخ از گشایش شعبه شرکت سهامی بیمه ایران در بحرین و توسعه روابط اقتصادی بین دو کشور اظهار خوشوقتی نموده و برای شرکت سهامی بیمه‌ایران توفیق درکار مسئلت نمودهمچنین اظهار امیدواری کرد که‌در آینده این نوع همکاری های اقتصادی‌در سایر رشته ها شروع‌و گسترش یابد دراین موقع حضرت شیخ خلیفه‌بن سلمان‌نخست‌وزیربحرین باقطع نوار شعبه شرکت سهامی بیمه ایران را افتتاح نمود .

دراین مراسم آقای سیدمحمود علوی وزیر دارائی مستر فیلیپس معاون کنسول بریطانیا ، آقای وحیدنیا نماینده مجلس و عضو هیئت رئیسه مجلس شورایملی و رئیس شورای عالی بیمه ایران آقای جعفر اقتدار رئیس‌بانك ملی ایران در بحرین ،آقای‌قطب رئیس اداره کل نمایندگی های شرکت بیمه در خارج از کشور ، آقای پارسا رئیس اداره کل انتشارات بیمه ، آقای عبدالحسین جواهری نماینده کل بیمه در بحرین ، آقایان عبدالحسین آلشریف‌خلیل‌ـ شکیب غلام‌اخترزاده‌علی‌بدر میرزا حسین خوشابی و جمعی دیگر از شخصیت های محلی‌و تجاربحرین حضور داشتند .

حضرت شیخ‌خلیفه‌پس ازبازدید از قسمت های مختلف شرکت و امضاء دفتر یادبود درساعت ۷بعد از ظهر شرکت راترك نمود .

این مراسم که‌با وضع بسیار جالب و پذیرائی گرمی که از مدعوین بعمل آمد در ساعت ۸و نیم بعداز ظهر به‌پایان رسید .

لازم بتذکر است که‌نماینده کل‌شعبه بیمه در بحرین آقای عبدالحسین جواهری یکی ازتجار معروف ونیکوکاربحرین میباشد .

فعالیت شعبه بیمه ایران در بحرین به‌همان ترتیب است که‌در ایران عمل میکنند از قبیل آتش سوزی بیمه حوادث‌و بیمه عمر و غیره .

ـ محل‌شعبه‌بیمه درساختمان‌جدید ۶طبقه‌ای واقع در خیابان حکومتی می‌باشد ـ شعبه بیمه وسیله ۶نفر کارمند که سه‌نفر هندی وسه‌نفر ایرانی می‌باشنداداره‌میشودتاکنون ودراین مدت کم اغلب تجار و اهالی بحرین بیمه خود را باسایر شرکت ها قطع‌نموده و در شعبه بیمه ایران در بحرین همکاری و بیمه نموده‌اند .

از چپ‌براست : آقای عبدالحسین جواهری‌نماینده‌کل شعبه بیمه در بحرین‌ـ آقای‌دکترفرهنك‌مهرمدیرعامل‌شرکت سهامی بیمه ایران ـ آقای سید محمود علوی وزیر دارائی بحرین ـ آقای احمدی نماینده اطلاعات در بحرین ـ آقای وحیدنیا رئیس شورایعالی بیمه ایران ـ آقای قطب رئیس اداره کل نمایندگیهای شرکت بیمه در خارج از کشور درروزگشایش شعبه بیمه در بحرین .

از روابط عمومی

سرمایه‌گذاری‌مستقیم آلمانهادرایران دردوسال گذشته‌بالغ بر۲۰۰ میلیون‌مارك بوده است

آقای بهمن شاهنده
رئیس اداره مطبوعات صنایع آلمان در ایران

اداره مطبوعات صنایع آلمان‌در تهران هفته گذشته‌دومین سالگرد تاسیس خود را جشن گرفت. دوسال قبل درست در روز ۱۷ شهریور ۱۳۴۷طی بازدیدرسمی دکتر کورت‌کی‌زینگر صدراعظم‌وقت آلمان بوسیله گروهی از شرکتهای آلمانی این اداره تاسیس یافت و شرکتهای اولیه‌عبارت بودند ازب.آ اس. اف. دایملر ـ بنز. دماگ. جی اچ اچ. فرید کروپ. مانسمان و زیمنس هدف از تاسیس این اداره ایجاد توسعه و تفاهم بیشتر در روابط بین‌همکاریهای صنعتی‌ایران وآلمان میباشد. از زمان شروع‌بکار این اداره هر دو هفته یکبار بولتن خبری بزبانهای انگلیسی و فارسی منتشر میشود که حاوی مطالب و اخبار مربوط به‌آخرین تحولات در صنایع. سرمایه‌گزاریها. روابط و روابط بازرگانی مسائل اقتصادی عمومی برای روزنامه‌ها و سایر موسسات روابط عمومی می باشد.

در طول دو سال گذشته شاهد سرمایه گزاریهای بزرگی از طرف صنایع آلمان در ایران بوده‌ایم که بزرگترین آنها عبارتند از:

کارخانجات مخابراتی ایران در شیراز باسرمایه زیمنس

کارخانجات ایران ترانسفورد در شهر ری باسرمایه زیمنس

کارخانجات مسوئور دیزل تبریز باسرمایه آ اگ تلفونکن

کارخانجات دارو سازی تهران پارس باسرمایه ایران هوخست

کارخانجات کنتور سازی قزوین باسرمایه آ لگ تلفونکن

همکاری در ساختمان پالایشگاه تهران از طرف شرکت مانسمان

احداث‌ایستگاههای فشار درطول شاه‌لوله گاز ازطرف شرکت‌مانسمان

همکاری درساختمان کارخانجات نورد ایران در اهواز از طرف شرکت دماگ

همکاری شرکتهای براون باوری وکلوکزهامبولت دویتس در تهیه وسائل وساختمان‌کارخانه آلومینیوم اراك .

همکاریهای مهم دیگر شرکتهای آلمانی در این دوسال عبارت بوده است از شرکت زیمنس در پروژه بزرگ میکروویو مخابراتی ایران . دویچه بانك اولین بانك خارجی که در ایران اقدام بایجاد شعبه نمود .

شرکت الکترومدیکال‌تهیه وسائل بسیار مدرن بیمارستان قلب ملکه پهلوی را درتهران بعهده گرفت.

در ضمن باید از شرکت‌گسترده صنایع آلمان در دومین نمایشگاه بین‌المللی آسیائی تهران نام بردکه صاحب بزرگترین غرفه در این نمایشگاه بودند .

در سالی که گذشت شرکت هواپیمائی آلمان غربی لوفت‌هانزا اولین شرکت هوائی بود که تمام خاویار لازم برای سرویسهای‌هوائی خود را از ایران خریداری کرد .

در زمینه تبلیغات و مخابرات صدای آلمان باهمکاری ترانزتل تا آخر ماه سپتامبر جاری یکسازمان مستقل در تهران تاسیس خواهد نمود. همچنین از روز ششم‌مهرماه یک سرویس مرتب برنامه بزبان آلمانی از طرف رادیو ایران آغاز خواهد شد ودر دنباله همکاریهای تبلیغاتی و مطبوعاتی مجله اسکالا انترناشنال‌چاپ بادگودزبرگ‌بزودی نشریه‌ای بزبان‌فارسی منتشرخواهد کرد. سازمان فیلم‌فیری خبرگزاری آلمان (ای‌تی‌ای‌اس) در ویزبادن بزودی دو فیلم‌بردار ویک سردبیر برای مدت سه‌ماه‌برای فیلم‌کارمندان تلویزیون ملی ایران به‌تهران‌اعزام خواهد نمود .

سفر اخیر آقای‌فرهاد نیکوخواه معاون وزارت اطلاعات به‌آلمان‌یکی از نکات برجسته کوششهای دو کشور برای نزدیکتر کردن روابط‌و همکاریهاست .

هم‌اکنون تعداد ۵۸۰ تن کارگر ساده ایرانی‌در صنایع‌آلمان‌مشغول دیدن دوره تعلیماتی میباشند که صاحبان صنایع در نظر دارندبرنامه کنونی تعلیم کارگران ایرانی را از طریق‌سازمان کارل‌دوئیزبرگ‌توسعه دهند .

در زمینه همکاریهای مطبوعاتی ومبادله روزنامه‌نگاران نیزمطالعاتی انجام گردیده که بزودی به مرحله اجرا درخواهد آمد. این برنامه از طریق همکاریهای نزدیک شرکتهای عضو دفتر مطبوعات صنایع‌آلمان. اداره‌مطبوعات‌دولت فدرال وسفارت شاهنشاهی ایران در کلن بمرحله عمل درخواهد آمد .

آقای هوسمن یکی از مدیران زیمنس‌که‌هم‌اکنون ریاست‌کنسرسیوم مطبوعاتی صنایع آلمان را بعهده دارد درطول دوسال گذشته چندین بار بایران سفر کرد و مذاکراتی بامقامات‌ایرانی منجمله‌وزیراطلاعات ایران آقای جوادمنصور انجام‌داد.

در خاتمه این بررسی دو ساله میتوان از شرکت‌بایر ایران یادکرد که طی دوسال‌گذشته باکوشش‌برای گسترش کارخانجات داروسازی در تهران پارس پیشرفته است و اکثر سهام شرکت‌الیاف ایران‌راخریداری نموده .

بطور کلی‌جمع سرمایه‌گزاریهای مستقیم آلمان در ایران درطول دو سال گذشته ۲۰۰ میلیون مارك‌بوده که این رقم بزرگی درسرمایه‌گزاری خارجی آلمان میباشد .

نمونه یکتا

زیر نظر دکتر حشمت بیکدلی آذری

MISS CATRIN کلاسهای انگلیسی بمدیریت کودکستان ـ دبستان دخترانه وپسرانه ـ دبیرستان دختران‌رشته های طبیعی‌ـ ریاضی (درسه محل مجزای‌مجاور) همه روزه‌نام‌نویسی میشود . وسیله آمد و رفت و غذای گرم آماده‌است .

نشانی : فرح جنوبی . کوچه دکتر شفیعی کوچه سوگندیاباغ‌صبا انتهای ملك انتهای میرهادی تلفن ۷۰۲۶۸

کودکستان و پانسیون شبانه‌روزی دبستان دیده‌بان

بعده‌ای از خانم های باتجربه که سابقه‌تدریس زبان انگلیسی داشته باشند نیازمندیم :

۱ـ خانمهائی که ۳ سال سابقه کار داشته مقدمند .

۲ـ حق تقدم در مرحله اول با خانم های لیسانسیه میباشد.

۳ـ ساعت تدریس همه روزه باستثناء روز های پنجشنبه از ساعت ۱ تا۳ بعداز ظهر ومصاحبه در تاریخ دوشنبه ۳۰ شهریورماه از ساعت ۲تا۳ بعداز ظهر در محل دبستان واقع در خیابان شاهرضا ، چهار راه کالج ، خیابان ارفع شماره ۴۹ انجام خواهدشد تلفن ۴۳۰۱۸

آ ـ ۴۱۲۴۲

بعد از ظهر روز پنجشنبه طی مراسمی

لوله‌کشی بازار شروع شد

مقدمات ساختمان مرکز آتش‌نشانی بازار نیزفراهم‌گردید

غلامرضانیك پی‌شهردار پایتخت هنگام زدن کلنك‌لوله گذاری دربازار به گزارش جناب زاده‌مدیرکل امور نواحی در زمینه اقدامات شهرداری دربازارگوش داد .این گزارش برای کسبه‌بازارجالب‌بودوپس از آن مراسم شروع شد .
دراین گراور جمعی‌از معمرین بازار وکسبه شرکت داشتند.

شهردار : برای رفع‌مشکلات بازار اقدام خواهد شد

اولیائی : اقدام شهرداری موجب جلب رضایت مردم شده است

● بهنگام اجرای مراسم کسبه بازار سکه و نقل بروی ماموران پاشیدند

شهردار کلنك شروع لوله‌کشی بازار تهران را برزمین زد دراین مراسم معتمدان و معمرین بازار نمایندگان سازمانهای آب و برق‌و تلفن مدیران شهرداری و نمایندگان انجمن شهر شرکت داشتند .

بهترین کار

بهنگام اجرای مراسم مردم بازار گفتند که لوله‌کشی و ساختمان‌مرکز آتش‌نشانی بازار مدت بیست سال دردستور کار شهرداری قرارداشت وکار بس‌مهمی‌که بااقتصاد وتجارت مردم مملکت مربوط‌بودتابحال‌معوق مانده بود.کسبه‌بازار بهناصراولیائی نماینده خود در انجمن شهر تاکید کردند که بدین مناسبت ازشهردار وماموران شهرداری اظهار قدردانی نماید .

دستور دولت

شهردار دراین مراسم‌در اجتماع مردم بازار شرکت کرد و ضمن رسیدگی به‌تقاضاهای آنها گفت : شهردار و شهرداری بدستور دولت دراختیار کسبه بازار قرار دارندو مشکلات این منطقه را بسرعت‌رفع خواهند کرد. این اولین بار بود که شهرداردرمراسم بزرگ بازارشرکت کرده بود و کسبه بازار بمناسبت شروع لوله‌کشی و ساختمان مرکز آتش نشانی از دولت و شهرداری اظهار قدرشناسی کردندو سکه‌ونقل بروی ماموران پاشیدند.

تشکر بازار

ناصر اولیاء شیرازی بدین‌مناسبت از طرف کسبه بازار از شهردار و ماموران شهرداری تشکر کرد و ضمن بررسی خسارات فاحش از آتش‌سوزی در بازاراهمیت اقدامات اخیر شهرداری را یادآور شد وی سپس گفت :

کسبه واصناف بازار نمی دانند چطورازشهردار انتخابی شهر خود تشکر کنند ولی آنچه باید بیان کرد اینستکه اجتماع امروز درمرکز بازار را باید نشانه وپدیده انقلاب شاه وملت دانست .

اولیاء شیرازی اضافه کرد که هنگام برگزاری اعیاد ملی و مذهبی طبقات مختلف بازار آماده برپا داشتن جشنهای باشکوه وچراغانی هستند ولی همیشه کمبود ظرفیت وکشش برق و خاموشی‌های ناشی از این‌کمبود باعث ناراحتی آنان میشد و با احداث و نصب یک مرکز فشار قوی در بازار این‌مشکل از بین رفته است .

ناطق افزود چنین اجتماع‌باشور و هیجانی در حالیکه شهردار انتخابی شهر در کنار مردم نشسته و به خواسته های آنان توجه میکند بی‌سابقه است‌ومن ازمشاهده چنین اجتماع و احساسات پرشورو غرورآفرین احساس شور و هیجان میکنم باردیگر ازمقامات شهرداری سپاسگزارم و امیدوارم با اجرای چنین طرحهائی ازآن پس هر روز وهرهفته شاهد مناظر باشکوه‌دیگری در بازار باشیم و باصدائی رسا پرچمدار واقعی انقلاب ایران نوین را بستائیم .

نرخ زیربازار

غلامرضا نیکپی‌شهردار پایتخت گفت : شهرداری به مشکلات بازار تهران کاملا وارد است بهمین علت باید بگویم شهرداری برای بازار خیلی کارها باید انجام‌دهد لوله‌کشی بازار کار لازمی بود که باید سالها پیش انجام میشد ولی این کار کافی نیست . وانشاءالله وعده داده‌اند نسبت به مرمت یا تعویض کابل‌های فرسوده تلفن در منطقه بازار بزودی اقدام‌کنند. برای جلوگیری از خاموشی‌های پی‌درپی و اضطراری نیز که بعلت افزایش مصرف برق دربازار پیش می‌آمد یك مرکز پست ترانسفور موتور فشار قوی در سرای امیر ساخته شده که‌بزودی‌مورداستفاده قرار خواهد گرفت .

مرکز آتش‌نشانی

همچنین شهرداری تهران‌برای احداث مرکز آتش‌نشانی بازار قطعه‌زمینی بمساحت ۱۱۹۸ متر در نزدیکی امامزاده زید بازار خریداری کرده است . این زمین از طرف وزارت آبادانی و مسکن به‌شهرداری فروخته شده و ازهفته جاری مقدمات ایجاد مرکز آتش نشانی دراین زمین فراهم میشودو باآغاز لوله کشی اب در بازار و تمرکز نیروی انسانی وفنی کافی در مرکز. بازار هنگام بروز آتش سوزیها سازمان آتش‌نشانی‌وامداد قادر خواهد بود از سوختن کالا های تجارتی بازرگانان جلوگیری کند .

سازمان آتش‌نشانی و امداد نیز آماده انتقال ماشین‌ها و وسایل لازم آتش‌نشانی به‌این مرکزاست.

به این ترتیب عصر پنجشنبه همانطور که شهردار پایتخت قبلا وعده کرده بود لوله‌کشی آب‌بازار تهران که اجرای آن نزدیك ۲۰ سال معوق مانده بود در میان‌شور فراوان و ابراز احساسات گروه انبوهی بازاریان از طرف شهردار پایتخت آغاز شد و شهردارپایتخت در میان ابراز احساسات بازاریان اجازه لوله‌کشی آب بازار رابنام شاهنشاه آریامهر صادر کرد .در پایان‌این‌مراسم بازاریان بامیوه و شیرینی از خدمتگزاران خود در شهرداری پذیرائی و تشکر کردند وآقای اولیاء شیرازی از طرف کسبه و اصناف بازار حلقه‌های گل بگردن مسئولان شهرداری‌انداخت.

روزی خواهد رسید که اززیربازار پروانه تعمیر دربازاربارعایت‌ضوابط پیش‌بینی‌شده صادر خواهد شد .

شهردار پایتخت سپس مدتی‌به سخنان و درددلهای کسبه بازار گوش داد و چندتن از بازاریان مشکلاتی مانند خرابی کابل های تلفن منطقه بازار و خاموشی های برق را درمیان گذاشتندوشهردار تهران با استفاده‌ازحضورمهندسان برق و آب و تلفن وعده کردکه این موانع هم بزودی رفع خواهد شد .

مشکلات دیگر

در همین باره ناصر اولیاشیرازی نماینده انجمن شهر که از بدو تشکیل انجمن شهر برای اجرای طرح لوله‌کشی بازار تلاش‌میکرد، توضیح دادکه مقامات شرکت‌تلفن

تصحیح خبر

خبرگزاری‌های رسمی جهان خبر ناصحیح مربوط به زخمی‌شدن۶۰ نفر مسافرآلیتالیا را تائیدنمیکنند. طبق آخرین خبر فقط ۹نفر از مسافرین جراحت مختصری برداشتند که بلافاصله از طرف بهداری فرودگاه نیویورك پانسمان و مرخص شدند .

آگهی مناقصه

شرکت سهامی کل معادن و ذوب فلزات ایران مقدار هشت هزار کیلو آهن‌گرد «ده‌وهشت میلیمتری» موجود درتهران از طریق مناقصه خریداری مینماید داوطلبان شرکت درمناقصه میتوانند برای دریافت برك شرائط وتسلیم پیشنهاد همه‌روزه در اوقات اداری و حداکثر تاآخر وقت اداری روز شنبه یازدهم مهرماه ۴۹ بقسمت‌بازرگانی شرکت سهامی کل معادن‌و ذوب فلزات واقع درخیابان دانشکده‌مراجعه فرمایند پیشنهادات‌رسیده روز یکشنبه دوازدهم مهرماه ۴۹ بازوقرائت خواهد شد.

م‌الف ۶۶۰۷ شرکت سهامی کل‌معادن و ذوب فلزات ایران

۱ـ۲ آ ـ ۴۱۲۱۰

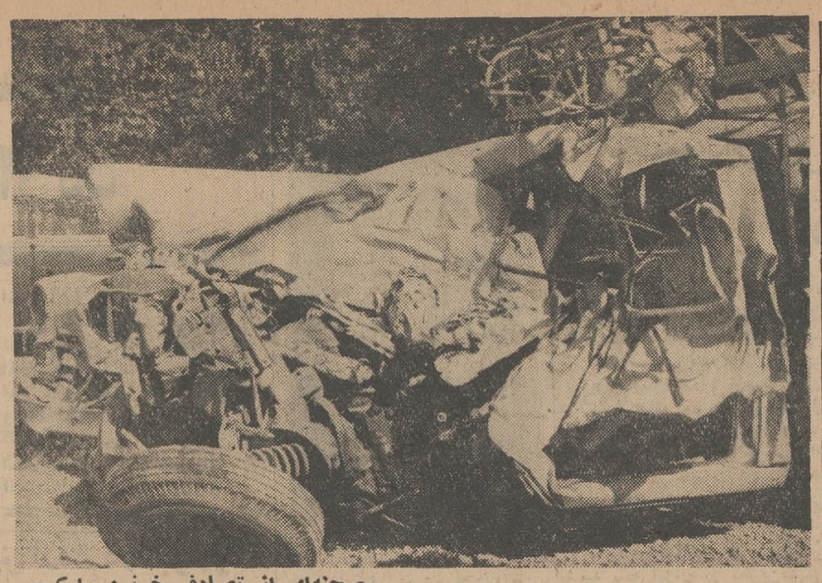

صحنه‌ای از تصادف خونین راه‌کرج

کامیون پس از تصادف با جیپ به‌این صورت درآمد

درراههای کرج و اراک

۴ نفر در ۲ حادثه رانندگی کشته شدند

در دو حادثه رانندگی در راه کرج و اراک ٤ نفر کشته شدند:

در راه کرج

بعد از ظهر ٥ شنبه گذشته هنگامیکه اتوبوس شماره٤٢٣٢٥ تهران برانندگی‌احمد «خوش‌مهر» از کرج بطرف تهران در حرکت بود بامینی بوس شماره ٧٢٤٢٥ تهران برانندگی عزت‌الله تاجیك تصادف کرد و پس از برخوردبا وانت شماره ٨٧٨٩٦ تهران به رانندگی محمود جهانگیری در گوشه‌ای متوقف شد .

گزارش خبرنگار ما در کرج حاکیست : در این حادثه راننده وانت و براتعلی بهبودی تنها سرنشین آن کشته شدند وراننده و ٦تن از سرنشینان مینی بوس نیز آسیب دیدند.

مجروحین واقعه به بیمارستان منتقل شدند . این حادثه در ١٤ کیلومتری کرج روی داد.

در راه اراك

بعدازظهر روز پنجشنبه کامیون حامل تریلی شماره ١٩٨٣ تهران برانندگی حسن مرادی که از اراك عازم قم بود، در کیلومتر١٥ اراك با جیپ شماره ٧٩٣٧١ که از قم‌بسمت اراك می‌آمد تصادف کرد، در نتیجه این حادثه ، دو سرنشین‌جیپ بنام‌های عبدالحسین ناطقی و رضا بهادری کشته‌شدند.

علت حادثه انحراف اتومبیل جیپ‌بسمت چپ بوده است .

تصادف در خیابان پهلوی

پریشب در قسمتی از خیابان پهلوی (شمیران) واقعه جالبی روی‌داد و آن تصادف‌چهاراتومبیل سواری با هم بود.

طبق گزارش خبرنگار ما در شمیران : اتومبیل سواری شماره ٥٧٣٩١ تهران ب هنگامیکه در خیابان پهلوی در حرکت بود با اتومبیل فولکس واگن شماره ٣٧٨٣٧ تهران الف برانندگی محمود کوشیار تصادف کرد در این اثنا اتومبیل شورلت شماره ٣٨٣٧٢ تهران الف به رانندگی شخصی بنام کرمانشاهی که از آن حوالی میگذشت با دو اتومبیل مذکور برخورد کرد و سپس چهارمین اتومبیل سواری بشماره ٦٥٧٩٢ تهران‌ج برانندگی‌وارطانیان پس از تصادف با سه اتومبیل دیگر در گوشه‌ئی متوقف شد .

گزارش رسیده حاکیست : اتومبیلهای سواری شماره٥٧٣٩١ و ٣٨٣٧٢ دراولین لحظات‌برخورد آتش گرفتند و ماموران آتش نشانی که از موضوع اطلاع‌یافته بودند خود را به محل رسانده و آتش را مهار کردند .

راننده اتومبیل سواری شماره ٥٧٣٩١ که بنابه تشخیص کاردان فنی عامل اصلی این حادثه بوده است پس از تصادف با دومین اتومبیل متواری شده و اثری از وی نیست.

پرونده این ماجرا در کلانتری سه شمیران تحت رسیدگی‌است.

دیوانعالی کشور محکومیت قاتلان صاحب کارخانه تکنیک کاوه را تایید کرد

فخرالدین بشردوست

محمودوبهروز اصغر زاده‌در آخرین جلسه‌دادگاه

محکومیت محمود وبهروز اصغرزاده که در آخرین روز های سال ١٣٤٧ مرحوم فخرالدین بشردوست صاحب کارخانه تکنیك کاوه را در بیابانهای اطراف تهران‌پارس به قتل رساندند در دیوانعالی کشور قطعیت یافت .

شعبه‌اول دادگاه جنائی مرکز محمود را به حبس‌ابد بااعمال‌شاقه وبهروزرا به ١٢سال حبس محکوم کرده‌بود .

سابقه

محمود وبهروز در کارخانه تکنیك کاوه که متعلق به‌مرحوم بشردوست بود کار می کردند و روز بیست‌و هشتم اسفندماه‌سال ١٣٤٧ اورادر بیابان های اطراف تهران پارس‌به قتل رساندند و جنازه‌اش‌رادر صندوق‌عقب‌اتومبیلش گذاردند واتومبیل را در کنار جاجرود رها کردند .

روز بعد از حادثه ماموران‌گشت ژاندارمری متوجه شدند که یك اتومبیل سواری در کنار جاده‌توقف کرده‌است ، ماموران برای اطلاع از علت توقف اتومبیل سواری آن راه‌ورد بازرسی قراردادند و هنگام جستجو متوجه جسدی شدند که‌در صندوق عقب‌اتومبیل قرارداشت .

ماموران انتظامی جریان را به دادستان تهران واداره پزشکی قانونی اطلاع دادند وپس‌ازتحقیقات معلوم‌شد مردی که به قتل رسیده است فخرالدین بشر دوست صاحب کارخانه تکنیك کاوه است .

بازپرس‌دادسرای تهران تحقیقات وسیعی رابرای یافتن قاتل‌یا قاتلین آغاز کرد و چند روز بعد دو نفر از کارگران کارخانه تکنیك کاوه به اتهام کشتن مرحوم بشردوست بازداشت شدند . این‌دونفر محمود وبهروز اصغرزاده بودند ودرمراحل اولیه بازپرسی صریحا به قتل اعتراف کردند وبازپرس مامور رسیدگی به پرونده با صدورقرار لازم دو برادررا به زندان‌انداخت.

درکیفرخواست دادسرای تهران انگیزه قتل چنین ذکر شده‌است: محمود اصغرزاده هنگام حادثه‌چهار سال بودکه باتفاق‌دوبرادرش‌بهروز واحمددر کارخانه مرحوم‌بشردوست کارمیکردند واختلاف او با صاحب کارخانه شروع شد،به‌این‌ترتیب‌که محمود به علت مسامحه در انجام کارهائی‌که به او محول شده‌بوداز کارخانه اخراج شد و از همان‌روز کینه مرحوم بشردوست ،نه‌به دل گرفت‌وباکمك برادرش نقشه قتل کارفرمای خودراطرح کرد ودرروز بیست‌وهشتم اسفند ماه سال١٣٤٧ آن‌را به مرحله عمل در آورد .

بااقرار صریح دو برادر به قتل مرحوم بشردوست ، دادستان‌تهران برای‌آن‌دو تقاضای مجازات اعدام کرد و پرونده برای رسیدگی‌بشعبه اول‌دادگاه جنائی تهران‌ارجاع شد ودادرسان این شعبه روز بیست و هشتم‌دیماه سال گذشته پس ازسه روز محاکمه محمود را به جرم قتل به حبس‌ابد بااعمال شاقه وبهروزرا نیز به جرم معاونت‌در قتل به ١٢ سال حبس‌با اعمال شاقه محکوم کردند .

در جلسات دادگاه هریك ازاین دوبرادر خودرا مجرم می‌دانست و دیگری را بیگناه معرفی‌می کرد ولی قضات دادگاه پس‌از سه‌روز محاکمه پرده‌از ماجرا برداشتند

قاتلین فخرالدین بشر دوست پس‌از صدور حکم دادگاه مبنی بر محکومیتشان فرجام خواهی کردند وپرونده به دیوان‌عالی کشورارجاع شد .

دیوان عالی کشور پس از رسیدگی به پرونده حکم دادگاه جنائی راتایید کرد و دو برادرقاتل را مستحق مجازاتهای تعیین شده دانست .

«زیگلری» خواننده معروف شیرازی دست به‌خودکشی زد

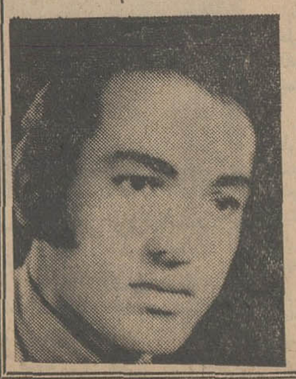

«زیگلری» خواننده معروف ترانه های «قصه زندگی»و «دلم‌دریای خونه» بعلت پاره‌ای ناراحتی ها با خوردن تعدادی قرص خواب‌آوردست به خودکشی زد، ولی پس‌از انتقال به بیمارستان نجات یافت .

«زیگلری» خواننده جوان شیرازی که کارمند اداره کل آبادانی و مسکن استان فارس است بعداز ظهر روز ٥ شنبه گذشته دوراز چشم اطرافیان قرص‌های خواب‌آور را خورد و وارد یکی از اطاقهای خانه‌اش شدو خوابید .

چند دقیقه بعد یکی از دوستان نزدیك خواننده جوان که با او کار فوری داشت باطاق وی وارد شدو متوجه شد که «زیگلری»در وضع‌بدی‌قرار داردوچهره‌اش به کبودی گرائیده است

این شخص دست به کار شد و «زیگلری» را به‌بخش اتفاقات بیمارستان سعدی شیراز انتقال داد در آنجا پزشکان برای نجات جان وی دست به کار شدند واو را از مرك نجات دادند

اطلاعات

دختران و پسران

یکشنبه ها

منتشر میشود

سفته مفقودشده

دو قطعه سفته تعهد شرکت برودت حواله‌کرد شرکت‌مدرن تکنیك با مسئولیت محدود به سررسید ٢٦ر١٠ر٤٩ بشماره های خزانه‌داریکل ١٠٢٥٥٥ بمبلغ ٧٠٠٠٠ ریال و شماره خزانه داریکل ١٠٢٥٥٦ بمبلغ ٦٥٥٠٠ ریال و دو قطعه سفته هریك بمبلغ ٥٠٠٠٠ ریال و سررسید ٤ر٩ر٤٩ تعهد شرکت سهامی صنعتی نبوغ حواله کرد شرکت مدرن تکنیك به‌شماره های خزانه‌داریکل ٨٣٥٣٥٧ و ٨٣٥٣٥٨ که پشت هر چهار سفته دارای امضای شرکت مدرن تکنیك‌میباشددرروز٢٥ر٦ر٤٩ توسط کارمند شرکت در بین راه مفقود گردیده از یابنده خواهشمند است به تلفن ٦٩٠٥٧ اطلاع داده و مبلغ ده‌هزار ریال مژدگانی دریافت دارند ضمنا فقدان سفته های نامبرده به اداره آگاهی و شهربانی کل‌و کلیه بانکها اطلاع داده شده است و همچنین به متعهدین اطلاع داده شده که ازپرداخت وجه سفته های فوق جزدر وجه شرکت مدرن تکنیك‌خودداری نمایند.

١ـ٢ آ ـ٤٠٨٩٦

زمین خریداریم

بین بلوار جردن‌وپهلوی ازمیدان ونك تا انتهای جردن زمین‌خریداریم‌موسسه‌کوشش فردتلفن٣٣١٩٠٤ ٤٠٠٩٦

آ ـ٤١٠٩٨ ١ـ٣

تسطیح اراضی ، کانال‌کنی ، خاك‌برداری جاده‌سازی،اجاره بلدوزر ولودر بنازلترین قیمت تلفن ٩٥٥٢٠٢

شماره ٢٢١٢٧ تاریخ ١٥ر٦ر١٣٤٩

آگهی مناقصه خرید لوازم انشعاب

سازمان آب مشهد تعدادپنج هزار شیر و لوازم برنزی‌مصرفی انشعابات مشترکین خود را بشرح و شرایط زیر از طریق مناقصه خریداری مینماید :

١ـ داوطلبین شرکت در مناقصه با پرداخت یك هزار ریال بحساب جاری ٢١٢٦٤ بانکملی شعبه مشهد و ارائه فیش بانکی بدفتر سازمان دفترچه مشخصات مناقصه را دریافت میدارند .

٢ـ سپرده شرکت در مناقصه معادل ٥٪ قیمت پیشنهادی است که بصورت اوراق خزانه یارسید بانکی آن خواهد بود .

٣ـ پیشنهادات باید شامل دوپاکت الف و ب بطور کامل باشد .

پاکت الف : محتوی سپرده «اوراق شرایط مناقصه» دفترچه مشخصات طرح‌قرارداد و کاتالوگهای مربوطه که تمام اوراق مزبور باید به امضاء شرکت‌کننده رسیده باشد .

پاکت ب ـ محتوی اسناد قرارداد و جدول قیمت های پیشنهادی بوده که باید توسط شرکت کننده بر روی نسخه اصلی‌دریافتی از سازمان تکمیل و امضاء و مهر شده باشد و دوپاکت الف‌وب در پاکت لاك‌و مهر شده دیگری گذاشته شده و بدفترسازمان تحویل خواهد شد .

٤ـ به پیشنهادات فاقد سپرده و مشروط و مبهم ترتیب اثر داده نمیشود .

٥ـ پیشنهادات بایستی تا ساعت ١١ صبح روزشنبه هیجدهم مهرماه ٤٩ در مقابل اخذ رسید بدفتر سازمان آب مشهد تسلیم گردد .

٦ـ کلیه پیشنهادات در ساعت ١٢همانروز باز و قرائت‌خواهد شد حضور پیشنهاد دهندگان در جلسه مناقصه آزاد و سازمان در رد و یا قبول یك یاکلیه پیشنهادات مختار خواهد بود .

٧ـ بهیچ تقاضائی برای تمدید مدت قبول پیشنهاد ترتیب اثر داده نشده و کلیه پیشنهاداتی که بعد از ساعت ١١ صبح تاریخ فوق واصل گردد کان‌لم‌یکن تلقی خواهد شد .

٨ـ پیشنهادات باید حداقل تا مدت سه ماه پس از تاریخ‌تسلیم پیشنهاد معتبر باشد .

٩ـ چنانچه پیشنهاد دهنده ظرف مدت یك هفته باستثنای ایام تعطیل پس از اعلام قبولی پیشنهاد از امضاء قرارداد خودداری نماید سپرده او با نفر دوم قرارداد منعقد خواهد شد .

١٠ـ برنده مناقصه باید ١٠٪ مبلغ مورد پیمان را موقع عقد قرارداد بمنظور تضمین حسن انجام کارضمانتنامه بانکی بعنوان سپرده تسلیم سازمان نماید .

١١ـ سازمان طبق شرایط قرارداد اختیار دارد تا میزان ٢٥٪ اقلام مورد نظر را کسر یا اضافه نماید .

١٢ـ هیچگونه پیش پرداختی بابت کالای مورد مناقصه پرداخت نخواهد شد و تحویل کالا ظرف مدت ده‌ماه درانبار سازمان آب مشهد خواهد بود .

١٣ـ پیشنهاد دهندگان بایستی مشمول قانون منع مداخله در معاملات دولتی نباشند .

١٤ـ مالیات و عوارض و هزینه آگهی و ثبت قرارداد بعهده برنده مناقصه خواهد بود .

سازمان آب مشهد

آ ـ٤١٢٧٠ ١ـ٢

آگهی حراج

اداره گمرك آذربایجان شرقی تعداد ٢٧ دستگاه اتومبیل بمارك های مختلف ودر حدود ٣٠٠ فقره کالا های متروکه را که‌تشریفات قانونی آنها خاتمه یافته و آماده حراج میباشد از تاریخ ٢٠ مهرماه روز های یکشنبه و سه شنبه و پنجشنبه از ساعت ٩صبح الی یك بعد از ظهر در محل اداره گمرك تبریز واقع در اول جاده آذر شهر از طریق حراج عمومی با رعایت کلیه مقررات مربوط و اخذ دو درصد بهاء فروش‌بعنوان حق‌حراج از خریداران بفروش میرساند علاقمندان شرکت‌درحراج میتوانند همه‌روزه کالاهای مورد حراج را در انبار متروکه این اداره بازدید نمایند .

ناظر گمرکات آذربایجان و سرپرست اداره گمرك آذربایجان شرقی: جهانسوز

آ ـ٤١٢٨٠

بخاطر بسپارید ...

بزودی

عظیم‌ترین وباشکوه ترین محصول سینمائی ایران

فیلمی از سیامك یاسمی

لیلی و مجنون

سینماسکوپ‌ورنگی

محصول افتخار آمیز پوریا فیلم

سومین هفته

نخستین فستیوال فیلمهای ٧٠ میلیمتری

باموفقیتی بیشتر از هفته‌اول ودوم همچنان در سینما

کاپری

ادامه دارد .

برنامه‌امشب ـ١٢مردخبیث

برنامه‌فردا(یکشنبه)

برباد رفته

سئانسها ١٠ر٣٠ صبح ـ ٢ر٣٠ ٦ر٣٠ ـ ١٠ر٣٠ بعدازظهر

شماره ٢٢١٢٨ تاریخ ١٥ر٦ر١٣٤٩

«آگهی مناقصه خرید لوازم‌انشعاب»

سازمان آب مشهد تعداد پنج هزار لوازم گالوانیزه و چدنی مصرفی انشعابات مشترکین خودرا بشرح و شرایط زیر از طریق مناقصه خریدای مینماید :

١ـ داوطلبین شرکت در مناقصه باپرداخت یك هزار ریال بحساب جاری ٢١٢٦٤ بانکملی شعبه‌مشهد وارائه فیش بانکی بدفتر سازمان دفترچه مشخصات‌مناقصه رادریافت میدارند .

٢ـ سپرده شرکت در مناقصه معادل ٥٪ قیمت پیشنهادی است که بصورت اوراق خزانه‌یا رسیدبانکی آن خواهد بود .

٣ـ پیشنهادات باید شامل دوپاکت الف وب بطور کامل باشد .

پاکت الف:محتوی سپرده«اوراق شرایط مناقصه» دفترچه‌مشخصات طرح قرارداد و کاتالوگهای مربوط که باید تمام اوراق مزبور بامضاء شرکت کننده رسیده باشد .

پاکت ب: محتوی اسناد قرارداد وجدول قیمتهای پیشنهادی بوده که باید توسط شرکت کننده بر روی نسخه اصلی دریافتی از سازمان تکمیل و امضاء و مهر شده‌باشد.

دو پاکت الف و ب در پاکت‌لاك و مهر شده دیگری گذاشته شده و بدفتر سازمان تحویل خواهد شد .

٤ـ به پیشنهادات فاقد سپرده و مشروط و مبهم ترتیب اثر داده نمیشود .

٥ـ پیشنهادات بایستی تا ساعت ١١ صبح روز یکشنبه نوزدهم مهر ماه ٤٩ در مقابل اخذ رسید بدفتر سازمان آب مشهد تسلیم گردد .

٦ـ کلیه پیشنهادات در ساعت١٢ همانروز باز و قرائت خواهد شد حضور پیشنهاد دهندگان درجلسه مناقصه آزاد و سازمان در رد یا قبول یك یا کلیه پیشنهادات مختار خواهد بود .

٧ـ بهیچ تقاضائی برای تمدید مدت قبول پیشنهادات ترتیب اثر داده نشده و کلیه پیشنهاداتیکه‌بعد ازساعت ١١ صبح تاریخ فوق واصل گردد کان‌لم‌یکن تلقی خواهدشد.

٨ـ پیشنهادات باید حداقل تا مدت سه ماه پس از تاریخ تسلیم پیشنهاد معتبر باشد .

٩ـ چنانچه پیشنهاد دهنده ظرف مدت یك هفته باستثنای ایام‌تعطیل پس از اعلام قبولی‌پیشنهاد ازامضاء‌قرار داد خودداری نماید سپرده او بدون هیچگونه تشریفات بنفع سازمان ضبط و با نفر دوم قرارداد منعقد خواهد شد .

١٠ ـ برنده مناقصه باید ١٠٪ مبلغ مورد پیمان را موقع عقد قرارداد بمنظور تضمین حسن‌انجام کار ضمانتنامه بانکی بعنوان‌سپرده تسلیم سازمان نماید .

١١ـ سازمان‌طبق شرایطقرارداد اختیار دارد تا میزان ٢٥٪ اقلام مورد نظر را کسر یا اضافه نماید.

١٢ـ هیچگونه پیش پرداختی بابت کالای مورد مناقصه پرداخت نخواهد شد و تحویل کالا ظرف مدت دو ماه در انبار سازمان آب مشهد خواهد بود .

١٣ـ پیشنهاد دهندگان بایستی‌مشمول قانون منع مداخله در معاملات دولتی نباشند .

١٤ ـ مالیات و عوارض وهزینه آگهی وثبت قرار داد بعهده‌برنده مناقصه خواهد بود .

سازمان آب‌مشهد

آ ـ٤١٢٧٤ ١ـ٢

قابل توجه

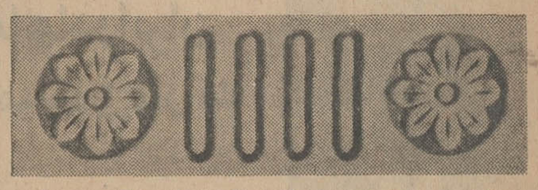

مهندسین دکوراتور هاوآرشیتکت هاوصنف محترم درودگروقابساز مبلسازوانواع چوبهای منبت‌شده‌آماده‌بکار دروازه شمیران ٢٠متری‌شماره ٥٨ شرکت‌تجهیزات ایران .

تلفن ٧٦٠١٤٦

آ ـ٤٠٩١٤

icp

ماشین فوکی الکترواستاتیک

«ساخت آمریکا»

نماینده‌انحصاری درایران شرکت زهره آفاق خیابان حافظ چهارراه‌یوسف آباد شماره ٨٢ تلفن ٦١١٤٠٥

باکرام استریوفونیك

دوآل

ازنوای موسیقی لذت ببرید

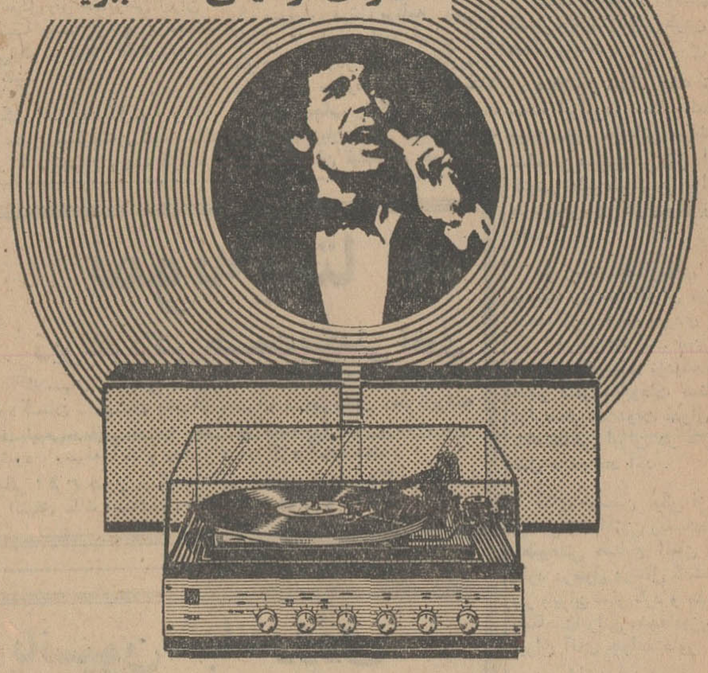

گرام استریوفونیك دوآل Dual HS 34

قدرت خروجی ١٢ وات

پیکاپ مگنت M-71M-B SHURE

میله اتوماتیك تعویض صفحه . آمپلی فایر این گرام برای تیونر و ضبط صوت قابل استفاده میباشد

Dual HS 34

گرام دوآل باشهرت جهانی

تبریکات

جناب آقای حسین شمس‌المعالی

انتصاب شایسته جنابعالی‌را بریاست آموزش و پرورش شهریار تبریك عرض میکنیم.

یدالله ـ فیوج

آ ـ٤١٢٦٢

جناب آقای حسین شمس‌المعالی

پست جدید جنابعالی راتبریك عرض میکنم.

نصراله ـسوری

آ ـ٤١٢٦٤

جناب آقای حسین شمس‌المعالی

انتصاب جنابعالی رابریاست آموزش و پرورش بخش شهریار تبریك میگوییم.

حسن قوامی ، اسداله تاجیك

آ ـ٤١٢٦٠

جناب آقای حسین شمس‌المعالی

انتصاب بجاو شایسته‌ات بریاست اداره آموزش و پرورش بخش شهریار تبریك میگوییم.

اصلان محمد باقری ، رضا حاج انزهایی

آ ـ٤١٢٥٨

جناب آقای ایزدی ریاست محترم آموزش و پرورش شهرستان کرج

انتخاب‌وانتصاب آقای حسین شمس‌المعالی راکه از فرهنگیان لایق میباشد بریاست آموزش و پرورش بخش شهریار تبریك عرض میکنیم.

نصرالله سوری ، یدالله فیوج، مهدی جلالی مقدم ، مجید کارگر ، جعفر قجر، ابوالقاسم عاشوری.

آ ـ٤١٢٦٦

هیئت مدیره جمعیت خیریه فرح پهلوی شعبه تبریز انتخاب بانو امین نایب رئیس جمعیت خیریه رابسمت نماینده انجمن استان تبریك میگوید.

نایب رئیس جمعیت خیریه فرح پهلوی شعبه تبریز،منشی‌زاده

آ ـ٤١٢٧٨

IRAN AIR

هواپیمائی ملی ایران «هما»

هواپیمائی ملی ایران «هما»

استخدام میکند

هواپیمائی ملی ایران «هما» برای تکمیل کادرپرسنلی خود ٢٠ نفر ماشین نویس دوزبانه (فارسی و لاتین) با حقوق مکفی استخدام میکند :

شرایط :

١ـ داشتن دیپلم متوسطه

٢ـ حداقل سن ٢٢ و حداکثر ٣٥ سال

٣ـ داشتن حداقل دو سال سابقه کار

٤ـ دانستن زبان انگلیسی

٥ـ داشتن گواهی انجام خدمت نظام یابرك معافیت دائم

٦ـ توفیق در آزمایشهای ماشین نویسی

داوطلبان واجد شرایط میتوانند از تاریخ نشر این آگهی تاپایان شهریور ماه جاری همه روزه (باستثنای ایام تعطیل) از ساعت ٨ بامداد تا ١٢ظهر به اداره‌استخدام هواپیمائی ملی ایران واقع در خیابان فرصت چهار راه ثریا مراجعه نمایند .

هواپیمائی ملی ایران

مجالس ترحیم

هوالباقی

باکمال تاسف و تاثر درگذشت شادروان آقای حاج باقر خیامی را باطلاع دوستان و آشنایان میرساند . مجلس ترحیم آن مرحوم ، از ساعت ٤تا٦ بعد از ظهر روز دوشنبه ۳۰ شهریور ماه در مسجد ارك برگزار خواهدشد .

قائم مقام مدیر عامل کارخانجات صنعتی ایران‌ناسیونال- حسین دانشور

آ-٤١٣٣٠

کارکنان شرکت سهامی کارخانجات صنعتی . ایران‌ناسیونال

بااندوه فراوان درگذشت شادروان حاج باقر خیامی ، عموی گرامی جنابان احمد خیامی و محمود خیامی راباطلاع میرسانند . مجلس ختم آن فقید سعید ، از ساعت ٤تا٦بعد از ظهر روز دوشنبه ۳۰ شهریور ماه درمسجد ارك برگزار خواهد شد .

آ-٤١٣٣٠

سندیکای نمایندگان کارخانجات صنعتی ایران ناسیونال

در تهران ، بدینوسیله درگذشت مرحوم حاج باقر خیامی را باطلاع میرساند .

مجلس ختم آن فقید سعید از ساعت ٤ تا ٦ بعد ازظهر روز دوشنبه ۳۰ شهریور ماه در مسجد ارك برگزار خواهد شد .

آ-٤١٣٣٠

سندیکای اتوبوسداران ، بانهایت تاسف درگذشت مرحوم حاج باقر خیامی را باطلاع میرساند . مجلس ختم از ساعت ٤تا٦ بعد از ظهر روز دوشنبه ۳۰ شهریور ماه در مسجدارك منعقد خواهد بود .

آ-٤١٣٣٠

باربری شهاب ، بدینوسیله درگذشت مرحوم حاج‌باقر خیامی را به اطلاع میرساند . مجلس ترحیم آن مرحوم از ساعت ٤تا٦ بعد از ظهر روز دوشنبه ۳۰ شهریور ماه درمسجد ارك برگزار خواهد شد .

آ-٤١٣٣٠

کل نفسٍ ذائقة‌الموت

خراسانیهای مقیم پایتخت ، بانهایت تاسف و تاثر ، ارتحال شادروان حاج باقر خیامی را که ازمردان نیکوکار خراسان بودند ، باطلاع میرساند .

مجلس ختم آن فقید سعید ، از ساعت ٤تا٦بعد از ظهر روز دوشنبه ۳۰ شهریور ماه در مسجد ارك منعقد خواهد بود .

شرکت تی.بی.تی بانهایت تاسف ، درگذشت شادروان حاج باقر خیامی را به‌اطلاع میرساند. مجلس ختم آن فقید سعید از ساعت ٤ تا٦ بعد از ظهر روز دوشنبه سی‌ام شهریور ماه در مسجد ارك برگزار خواهد بود .

آ-٤١٣٣٠

هوتعالی‌شانه

وفات مرحوم آقای باقر خیامی راکه‌درمشهدمقدس‌بدرود گفته به‌همکار ودوست گرامی جناب آقای حاجی ابوالقاسم توکلی‌زاده عضوهیئت مدیره تسلیت گفته و به‌اطلاع تمام افراد صنف میرساند مجلس ترحیم از ساعت ٤ الی ٦ بعداز ظهر روز دوشنبه ۳۰ر٦ر٤٩ در مسجد ارك منعقد است که طلبالغفرانه شرکت خواهند فرمود.

هیئت رئیسه اتحادیه صنف حمل‌ونقل -وابسته باطاق‌بازرگانی

آ-١٨٦٥٧

درگذشت همکار محترم آقای باقر خیامی رابه‌جناب آقای حاجی‌ابوالقاسم توکلی‌زاده دبیر محترم سندیکا تسلیت‌گفته ضمنا باطلاع همکاران عزیز میرساند مجلس ختم از ساعت ٤ الی ٦ بعداز ظهر روز دوشنبه ۳۰ر٦ر٤٩ در مسجد ارك منعقد است .

هیئت مدیره سندیکای حمل و نقل

آ-١٨٦٥٧

هیئت مدیره شرکت سهامی کنسرسیوم حمل و نقل پایپ‌درگذشت مرحوم‌آقای باقر خیامی را به‌جناب‌آقای حاجی ابوالقاسم توکلی‌زاده مدیر عامل شرکت تسلیت عرض مجلس ترحیم فقیدسعید روز دوشنبه ۳۰ر٦ر٤٩ازساعت٤الی٦ بعداز ظهر در مسجدارك برگذار میگردد .

شرکت سهامی کنسرسیوم حمل‌و نقل پایپ

بانهایت تاسف درگذشت مرحوم آقای باقر خیامی را به‌جناب آقای حاجی‌ابوالقاسم توکلی‌زاده تسلیت‌عرض مجلس ترحیم آن مرحوم از ساعت ٤الی٦ روز دوشنبه ۳۰ر٦ر٤٩ در مسجدارك برگذار میگردد.

حاجی سید علی‌روح‌الامین -حاجی‌جواد رهبری -حاجی رحیم رحیمی‌نژاد -اسماعیل کاتوزیان - حاجی حسین‌مرآتی- حاجی‌ابراهیم نصیریان - کریم عزیزی -احمد خیام -احمد مهدوی - محمود مهدوی - مهدی خاله‌اوغلی- مهدی‌موتمنی- محمد اسدپور .

آ-١٨٦٥٧

هیئت مدیره شرکت سهامی کنسرسیوم کارخانجات صنعتی اتوبوس سازان ایران درگذشت آقای باقر خیامی را به‌جناب آقای احمد خیامی و جناب آقای محمود خیامی‌تسلیت عرض مجلس ترحیم فقید سعید روز دوشنبه ۳۰ر٦ر٤٩ از ساعت٤الی ٦ درمسجد ارك برگزار میگردد . آ-١٨٦٥٧

★★★

درگذشت آقای حاج باقر خیامی موجب تاسف است‌ما مصیبت وارده را بعموم بازماندگان آنمرحوم بویژه آقای‌اسد خیامی فرزند آنمرحوم و آقایان احمد و محمود خیامی مدیران ایران ناسیونال صمیمانه تسلیت میگوئیم

باکمال تاسف درگذشت بانو زرین‌فرزندشاد را باطلاع اقوام و دوستان میرساند . مجلس ترحیم آن مرحومه روز یکشنبه ۲۹ر٦ر٤٩ از ساعت ٤ الی ۷ بعدازظهر واقع‌دربلوار الیزابت خیابان هماخیابان شقایق شماره ٤ر٦ منعقد خواهد بود .

حسین فرداد

بانهایت تاسف درگذشت مادر عزیزمان شادروان‌زرین فرزندشاد راباطلاع اقوام و دوستان میرساند . مجلس‌ترحیم آن مرحومه روز یکشنبه۲۹ر٦ر٤٩ از ساعت ٤تا۷ بعدازظهر در منزل واقع در بلوار الیزابت خیابان هما خیابان شقایق شماره ٤ر٦ منعقد خواهد بود.

پریوش - هوشنك وجمشید فرزندشاد

آ-١٨٦٤٩

درمسجد بزرك ساوه

خانواده‌های : دبیروزیری ، مدبر ، سجادی ، غفاری،رستگار بانهایت تاسف فوت نابهنگام جوان ناکام منوچهردبیروزیری راباستحضار دوستان و خویشاوندان‌میرسانند . مجلس‌ترحیم آنمرحوم روز یکشنبه ۲۹ شهریور ازساعت ۹تا۱۱و٤تا٦ بعد ازظهر در مسجد بزرك ساوه برگزار میگردد .

آ-١٨٦١٧

بعموم بازماندگان آن مرحوم مصیبت وارده را تسلیت میدهیم

خانواده‌های طوسی ، علمی ، روستا ، قره‌باغی،دهشید، گرجی‌فرد ، عقیلی مشیری ، خرازیها ، زهادی ، خوانچه‌زر، آقائی‌تبریزی ، ترکمان ، ولی‌محمدی ، فامیلی ، صیادی ، جفائی ، نوری ، جلوه

باکمال تاسف درگذشت مرحومه مغفوره حاجیه خانم فیظه‌طوسی والده آقای قدیر طوسی رئیس شعبه کرج بانك بازرگانی ایران را باطلاع دوستان و آشنایان میرساند . مجلس ختم مردانه روز یکشنبه ۲۹ر٦ر٤٩ از ساعت ۳تا ٥ بعدازظهر در مسجد جامع کرج و مجلس ختم زنانه در همان روز و همان ساعت در طبقه فوقانی ساختمان بانك بازرگانی شعبه کرج منعقد خواهد بود .

آ-١٣٠٦

بعموم بازماندگان آن مرحومه مصیبت وارده را تسلیت مبدهیم

بدین‌وسیله فوت‌ناگهانی مدیر عامل شرکت بت الف آقای مئیربت‌اش را باطلاع دوستان‌و آشنایان و همکاران می رساند.

آ-٤١٣١٤ نظریان

بمناسبت درگذشت شادروان مرحوم آقای حاج محمد نطاق (شرکاء) که‌یکی از موسسین جامعه حسینی عطار و سقط فروش تهران بوده است روز یکشنبه ۲۹ر٦ر٤٩ مجلس ترحیم ازساعت ۳ونیم تا٥ونیم درمسجد ارك منعقد است از عموم افراد جامعه حسینی انتظار دارد با حضور خودشان‌روح آن مرحوم راشاد فرمایند .

ازطرف جامعه حسینی صنف‌عطار وسقط فروش تهران

حاج میرزا عباسعلی اسلامی

آ-١٨٦٥٩

بدین وسیله فوت مرحوم مغفور جناب آقای حاج‌محمد نطاق (شرکاء) عموی آقای اسداله نطاق رابه اطلاع کلیه دوستان و آشنایان میرساند. مجلس ختم آن مرحوم روزیك شنبه از ساعت ۳ونیم الی ٥ بعدازظهر در مسجد ارك برقرار میباشد.

شرکت پیچاز

آ-٤١٣١٢

باکمال تاثر و تاسف درگذشت شادروان محمد نطاق‌پدر همکار عزیزمان جناب آقای مهندس حسن نطاق راباستحضار میرساند

مجلس ترحیم مردانه آن مرحوم از ساعت ۳الی ٥بعداز ظهر روز یکشنبه ۲۹ شهریور ماه جاری در مسجد ارك‌منعقد میباشد.

شرکت ساختمانی شهکاران

آ-١٨٦٢٩

باکمال تاسف بدینوسیله فوت مرحوم مغفور آقای‌حاج محمد نطاق (شرکاء) بزرك خاندان راباطلاع فامیل ، دوستان و آشنایان میرساند . مجلس ختم مردانه فقید سعید روز یکشنبه ۲۹ر٦ر٤٩ از ساعت ۳ونیم تا٥ونیم بعدازظهردرمسجد ارك و ختم زنانه همان روز و ساعت در منزل آن مرحوم واقع در خیابان فرهنك کوچه عباسی پلاك ٥ر٢برقرارمیباشد

خانواده‌های : نطاق ، قاسمی ، مشایخی ، شاهنده ، کاظمیان ، رضاخانلو ، اسکندری ، منشی ، یمینی ، ممیزی، راشدی ، مرتضوی ، صدری ، نسرین ، اسلامی ، کاظمی ، شیرازی

آ-١٨٦٠٩

بعموم بازماندگان آن مرحوم مصیبت وارده را تسلیت میدهیم

باکمال تاسف خبردرگذشت ناگهانی شادروان مرحوم محمدراز بزرك خاندان راز راباطلاع عموم دوستان و فامیل میرساند مجلس ختم مردانه وزنانه آن مرحوم از ساعت۹تا ۱۱روز یکشنبه ۲۹ شهریورماه ۱۳٤۹ در مسجد مجدبرگزار میشود .

خانواده‌های : راز ، کاویانی ، مهرزاد ، مهندس‌بدیع‌اله خبیری ، مهندس‌خورزاد ، مهندس‌داوری ، طباطبائی،منطقیان سیاوش طاهری ، زندکریمی ، شمسائی ، آزرمی ، مهندس سلیمی ، موسوی‌پور ، الماسی ، صمدزاده ، دادگر

آ-١٨٦١١

بعموم بازماندگان آن مرحوم مصیبت وارده را تسلیت میدهیم

هوالباقی

باکمال تاسف فوت مرحوم محمدحسین بزرك خاندان سلیمانی راباطلاع دوستان و آشنایان میرساند . مجلس ترحیم آنمرحوم روز یکشنبه ۲۹ شهریور از ساعت ٤تا٦بعد از ظهر در مسجد طالقانی واقع‌درشاه‌آباد،خیابان‌ظهیرالاسلام و مجلس زنانه در همانروز در منزل آنمرحوم واقع درخیابان خانقاه کوچه سیف‌الدین کاشی ۱۳ منعقد است .

خانواده‌های : سلیمانی ، اردیبهشت ، بهاری ، مطیع‌وفتی، عشقی ، مخبری ، مکری ، مکریان ، جبلی ، گشتاسبی ، اسکافی

آ-١٨٦١٥

بعموم بازماندگان آن مرحوم مصیبت وارده را تسلیت میدهیم

باقلبی پرازاندوه درگذشت بانو لداررشتیان (خانم‌آغا) همسر باباخان دردشتی و همشیره برادران رشتیان‌درآسرائیل راباطلاع بستگان ودوستان میرساند . مجلس ختم در روز دوشنبه سی‌ام شهریور ماه از ساعت ۳ونیم تا ٥ونیم بعداز ظهر در سالن مدرسه اتفاق خیابان اناتول‌فرانس برگزار میشود

باباخان دردشتی ، خانبابا ، عبداله ، روح‌اله وناصر رشتیان ، مسعود و مظفرفرشته وفریده دردشتی . فامیل‌های خلیل‌ولقمان دردشتی . فامیلهای دردشتی . فامیلهای پنهانی کاشی‌خشنود.شکراله.فرج‌اله و ثانی‌میشائیل.حبیب‌اله‌میکائیل برال . کاشی‌زاده . کشفیان . رفیع‌پور

آ-١٨٦١٣

بعموم بازماندگان آن مرحومه مصیبت وارده راتسلیت میدهیم

اتحادیه فلزتراشان تهران‌و حومه

بانهایت تاسف‌و تاثر درگذشت نابهنگام آقای محمدراز، برادر آقای کاویانی راباطلاع کلیه افراد تراشکار و دیگر دوستان و آشنایان میرساند و بهمین مناسبت مجلس ختم آن مرحوم روز یکشنبه ۲۹ شهریور ماه ازساعت ۹ صبح تا۱۱در مسجد مجد برگزار خواهدشد.

دبیرخانه اتحادیه فلزتراشان تهران‌و حومه

آ-١٨٦٢٧

بدین‌وسیله فوت محمود حسامی راباطلاع دوستان و آشنایان میرساند. مجلس ختم آنمرحوم روز یکشنبه۲۹ر٦ر٤٩ از ساعت ۹ تا۱۱ صبح در مسجد حاج‌ابوالفتح واقع‌در خیابان ری میدانشاه‌برقرار است.

خانواده های :حسامی ،گلریز،حاج‌رجبعلی ، صالحی‌پور، اسحقی ، محزون، مقدم، کاشانی ،رجائی، صالحی ، نموی، یوسفی نژاد.

آ-١٨٣٦١

بعموم بازماندگان آنمرحوم مصیبت‌وارده‌را تسلیت میدهیم.

خانواده های :اشرفی ، فرجی ، چهارباغی ، مهدوی ، قدوسی ، ابراهیمی ، اسلامی ، احمدیان ، مومنی ، قاضی- سعیدی ، هشامی ، شیخ‌الاسلامی ، کتابچی ، رضوی .

باکمال تاسف فوت مرحومه امه‌خانم اشرفی والده آقای محمداسمعیل اشرفی خوانساری را باطلاع دوستان وبستگان میرسانند . مجلس ترحیم مردانه روز یکشنبه ۲۹شهریورماه از ساعت ۳ونیم تا ٥ونیم بعداز ظهر در مسجد امام حسین(ع) واقع در میدان شهناز «فوزیه» و مجلس‌ختم زنانه همان روز وهمان ساعت‌در خیابان تهران‌نو نرسیده به‌پمپ بنزین پانزده متری سوم .هشت‌متری اول پلاك ۱۱۲ منعقد خواهد بود.

آ-١٨٥٨٥ ٢-٢

یادبود

یکشنبه ۲۹ شهریورماه ، چهل روز از درگذشت مسیح عطارد شوهر عزیز و ناکامم میگذرد.او چنان افول کرد که هیچ ستاره‌ای چنین خاموش‌و سردنشده‌بود.

تصور این که او درگذشته و به ابدیت پیوسته هنوز برایم مشکل است چون دوستان میتوانند برای تسلای‌فرزندانم موثر باشند لذا مجلس یادبودی برای شادی روح‌آن مرحوم از ساعت ٥ بعدازظهر همانروز در منزل آن مرحوم واقع در داودیه خیابان ظفر کوی اطلس کوچه اربابی پلاك ٢٤ منعقد میباشد.

منظر عطارد

آ-٤١٢٨٢

بمناسبت اولین سال درگذشت مرحوم مهندس نصرالله خطیب‌لو مجلس یادبودی از ساعت ٤و نیم تا ٦ونیم بعد از ظهر روزیکشنبه ۲۹شهریور ٤٩در منزل شخصی آن‌مرحوم منعقد خواهد بود . بدین وسیله مراتب باطلاع دوستان و آشنایان می‌رسد نشانی : تجریش . جاده پهلوی . خیابان پسیان شمالی کوچه افشار شماره٥٥

خانواده خطیب‌لو

آ-١٨٤٤٩ ٢-٢

بدینوسیله باستحضار دوستان و خویشاوندان میرساند که مراسم شب‌هفت‌شادروان کلنل کاظم‌خان سیاح‌روزیکشنبه ۲۹ شهریور از ساعت ۳تا٥ بعدازظهر برمزار آن‌مرحوم‌واقع در مقبره ظهیرالدوله برگزار خواهد شد .

خاندان سیاح

آ-١٨٦٢١

مجالس وعظ و سوگواری

درمسجد گلشن شهرستان گرگان

بمناسبت فرارسیدن ایام سوگواری هفتمین پیشوای عالیقدر شیعیان جهان حضرت موسی‌بن‌جعفر علیه‌السلام از لیله چهارشنبه بیست‌و یکم رجب‌که مطابق با شب اول‌مهر ماه می‌باشد بمدت‌ده‌شب ازساعت ۳۰ر۷تا ۹بعداز ظهرمجلس سوگواری آن حضرت درمسجد گلشن شهرستان گرگان منعقد از عموم علاقه‌مندان دعوت میشود در ساعت مقرر حضور بهمرسانیده‌واز بیانات‌شیوای‌دانشمند محترم‌حضرت‌حجة‌الاسلام جناب آقای حاج شیخ‌احمد کافی استفاضه میفرمایند .

گرگان : هیئت دینی شهرستان گرگان : حاج‌ربیع‌ماژور

آ-٤١٣٥٤

تسلیت

سرکار سرهنك شمس‌الدین حداتق

ازسوی خود و همکاران مصیبت وارده را تسلیت‌عرض مینماید .

سرهنك ۲ محمد سجادی

آ-١٨٦١٩

سرکار علیه‌خانم ایران پزشکپور
راهنمای تعلیماتی ناحیه ٥

بانهایت تاسف فوت پدر گرامتان را تسلیت گفته‌بقای آن خانواده محترم رااز درگاه‌ایزد متعال مسئلت داریم .

دبستان دوشیزگان اسلامی قائمیه

آ-٤١٢٨٤

مصیبت‌وارده‌را بخانواده محسنی بخصوص‌همسرداغدیده همکار عزیزمان شادروان نادر محسنی تسلیت میگوئیم .

گرگان : نصرالله تقوی ، عیسی‌برزگر ، نعمت‌شهنازورسانی

آ-٤١٣٠٠

سرکار ستوان داعی‌نژاد وبانو

باکمال تاسف مصیبت جانگداز درگذشت عموزاده شمارا به‌آن خانواده محترم وکلیه وابستگان تسلیت گفته خودرا در غم دردناك شما شریك میدانیم .

ملائکه‌شیبانی طاهری . سرگرد ناصررحیم‌زاده وبانو، ابراهیم فروزش گهر

آ-١٨٦٥٣

همکاران محترم : خانم مهین‌داودی سروخانم‌شهین‌داودی‌سر بانهایت تاسف مصیبت وارده را صمیمانه تسلیت عرض مینمائیم .

ماهرخ اسفندیاری - فروغ‌انگجی

آ-١٨٦٣٩

جناب آقای فدائی ریاست محترم تعلیمات متوسطه‌ناحیه دهم بانهایت تاسف وتالم مصیبت وارده را صمیمانه تسلیت عرض مینمائیم .

ماهرخ‌اسفندیاری ، فروغ انگجی ، اقدس حبیبی ، فاطمه نیامیر ، فضل‌اله‌صدر ، منصور بروجردیان ، اسداله‌مسعودی

آ-١٨٦٣٩

باابراز همدردی مصیبت وارده را به‌همکاران گرامی آقایان هوشنك و جمشید فرزندشاد و آقای حسین فرداد صمیمانه تسلیت گفته بقاء عمر وسلامت بازماندگان را از خداوند یکتا خواستاریم .

کارکنان شرکت سهامی خشکه وفولاد

آ-١٨٦٤٥

آقای هوشنك فرزندشاد وبانو

ماخود را در غم شما شریك میدانیم

سرهنك منصفان و بانو - شهلا

آ-١٨٦٤٥

جناب آقای دکتر پرویز معیلی استاد محترم

مصیبت وارده را بجنابعالی وبانوی محترم صمیمانه‌تسلیت عرض مینمایند .

دستیاران بخش جراحی زنان-بیمارستان‌جرجانی

آ-١٨٥٩٩

جناب آقای مهندس حسن نطاق مدیر فنی شرکت‌ساختمانی شهکاران

باکمال تاثر و تالم درگذشت ابوی گرامی را به آن جناب و سایر افراد خانواده محترم وکلیه وابستگان تسلیت عرض نموده و دوام‌خاندان محترم را از ایزد متعال مسئلت داریم.

هیئت مدیره و کارکنان ساختمانی شهکاران

آ-١٨٦٢٩

سرکار سروان شمشکی

در سوك خانواده گرامی شما برای عزیز از دست‌رفته‌تان شادروان رجبعلی شمشکی مانیز شریکیم.

کمال و جمال شعبان

آ-١٨٦٣٧

خانواده های :علیزاده . عبداللهیان .

فوت مرحوم آقای حاج‌میرزاباقر خیامی را بفامیل خیامی، توکلی‌زاده و صیرفی تسلیت عرض مینمایند .

حاج‌محمدتقی علیزاده ، حاج محمود عبداللهیان ، حاج محمد عبداللهیان ، حاج‌عبدالرضا عبداللهیان ، اکبرعلیزاده ، علی‌عبداللهیان، کاظم علیزاده .

آ-١٨٦٧٣

جناب آقای ساگینیان

نماینده محترم مجلس و عضو کمیتهٔ اجراییه پیش‌آهنگی ارامنه .ایران

ازسوی خود و عموم وابستگان به‌پیش‌آهنگی ایران مصیبت اندوهبار درگذشت پدرارجمندتان را صمیمانه تسلیت گفته واز خداوند متعال برای جنابعالی و خانواده محترمتان سلامت و سعادت آرزو دارم .

حسین بنائی‌رئیس سازمان ملی پیش‌آهنگی‌ایران

آ-٤١٣٤٨

همکار ارجمند جناب آقای ابوالقاسم هاتفی
مشاور امور مالی سازمان ملی پیش‌آهنگی ایران

درگذشت اندوهبار برادر ارجمند شما اینجانب وهمهٔ همکاران جنابعالی رادر سازمان ملی پیش‌آهنگی ایران‌متاثر ساخت . بدین وسیله ازسوی خود و عموم همکاران مصیبت وارده‌را تسلیت می‌گویم .

حسین بنائی رئیس سازمان‌ملی پیشاهنگی‌ایران

آ-٤١٣٥٠

دوستان عزیز : یحیی‌نطاق ورئوف‌مشایخ

مصیبت وارده را بشماو خانواده گرامی تسلیت عرض نموده بقاء عمر بازماندگان رااز خداوند خواهانیم .

حبیب‌استوات -مهدی طالبیان -فرامرز علی‌آبادی -حسین و عباس جلیلی .

آ-١٨٦٨٥

خانواده های محترم انزلی‌چی ،توفیقی وساجدی

مرا در غم بزرك خود شریك بدانید .

اصفهان -بیژن جباری

آ-٣٩٨٦٢

سپاسگزاری

از جناب آقای رئیس مجلس که هم‌اکنون دادند و هم در مجلس حضور داشتند واز جناب آقای هویدا که نماینده مخصوص بمسجد مجد فرستادند از جناب آقای رئیس‌مجلس سنا و جناب آقای دکتراقبال رئیس هیئت مدیره نفت که بازماندگان رابانظر مخصوص مورد لطف قرارداده از وزراء سابق واسبق و معاونین محترم مجلس سنا و شورای ملی و تیمساران ارجمند و معاونین وزارتخانه‌ها و نمایندگان هردو مجلس و مخصوصا مردم اصیل و عزیز که نه‌بطرفداری ازما بلکه بخاطر شادروان سیدمحمد هاشمی در مسجد مجد حضور داشتند ویا با تلگراف وکاغذ مارا قرین امتنان فرمودند خاصه از روزنامه‌نگاران بسیار محترم که ما را شرمنده فرمودند وازرزشتیان تهران و ولایات بی‌اندازه سپاسگزاری نموده و چنانچه بعلت تالمات روحی نتوانیم از همهٔ دیدن‌نمائیم بهمین‌علت مارا ببخشند و با نظر لطف عرض سپاسگزاری مارا قبول فرمایند .

خانواده هاشمی گرمانی‌ووابستگان

آ-١٨٥٤٩

خانواده‌های شیرینلو، حکمی و خانواده های وابسته از کلیه دوستان و آشنایان که در مراسم تشییع‌وترحیم‌شادروان جمال شیرینلو حضور یافته و یابوسیله ارسال تلگراف‌ونامه ابراز لطف و همدردی فرموده‌اند صمیمانه سپاسگزاری نموده موفقیت آنان راخواستارند.

آ-١٨٦٢٥

بدین‌وسیله از جناب دکتر سام استاندار معظم اصفهان‌و آیات عظام‌و حجج اسلام و نمایندگان مجلس شورایملی و قضات و مدیران کل‌و روساو کارمندان سازمان های دولتی‌و صاحبان صنایع و بازرگانان و سروران و دوستان و اقوام و ذوات عالیقدری‌که در جریان تشییع‌و مجالس ترحیم شادروان مرحوم حاج محمد جواد نیلفروشان، پدر عزیزمان حضورا و یا وسیله تلفن، نامه، تلگراف، آگهی‌در جراید ابرازهمدردی فرمودند صمیمانه سپاسگزاری مینمائیم و چنانچه بلحاظ‌تالمات روحی در شرفیابی و عرض تشکر حضوری تاخیری شود با اعتذار برای عموم سروران ارجمند سعادت و موفقیت را از درگاه حضرت‌باری مسئلت داریم.

حسین نیلفروشان ، مهندس‌علی‌نیلفروشان

آ-١٨٦٠٧

سپاسگزاری

بدینوسیله از کلیه سروران و دوستان‌گرامی‌وهمکاران محترم سازمان زنان ایران‌و سازمان‌زنان پایتخت وآموزشگاه مددکاری زنان روستائی که در تشییع و تدفین‌ومجالس ترحیم ویادبود مادر عزیزمان شرکت نموده ، و یا بوسیله نامه و تلگراف و آگهی در جراید اظهارهمدردی ولطف فرموده‌اند، صمیمانه سپاسگزاری مینمائیم و چنانچه بعلت تالمات روحی عرض تشکر حضوری مقدور نشد ، پوزش طلبیده ، تقاضای عفو داریم .

قدسی آریائی (کامرانی) نارسیس کامرانی

در مسکو کشف توطئه علیه استالین ، روزولت و چرچیل در تهران نمایش داده میشود

*** نام نمایشنامه «در آن‌هنگام در تهران» است**

در مسکو فصل جدید نمایش در تاترها شروع شده است در تئاتر ارتش شوروی، نمایشنامه « در آن هنگام در تهران » روی صحنه آمده است موضوع این نمایشنامه مربوط به حوادثی است که در پایتخت ایران و طی‌دوران جنك جهانی دوم و هنگامی روی داد که کنفرانس سران سه دولت بزرك ضد هیتلری در تهران تشکیل شده بود در نمایشنامه « در آن‌هنگام در تهران» بنحوی درست چگونگی کشف نقشه های تبهکارانه آلمان فاشیستی بر ضد شرکت کنندگان کنفرانس تهران توصیف میشود . همانطور که اتفاق افتاده درسال ۱۹٤۳ عمال هیتلر زمینه‌ای‌برای سوءقصد بر ضداعضای کنفرانس‌بزرك سه جانبه‌یعنی‌بر ضداستالین، روزولت وچرچیل فراهم‌ساخته بودند ، این توطئه فاشیستی بوسیله یکی‌از کارمندان‌ضد جاسوسی شوروی‌وبا همکاری یك میهن پرست ایرانی بنام محمود یك کشف گردید .

یکی از بازرگانان تبریز کشته شد

در یك حادثه رانندگی در ۱۸ کیلو متری میانه حاج علی اصغر قزوینی یکی از بازرگانان‌تبریز کشته شد .

در این حادثه که براثر واژگون شدن اتومبیل‌شماره ۳۱۹٤۱ پیش‌آمد کرد زن ۸۰ ساله‌ای بنام فاطمه نیز جان سپرد و راننده اتومبیل اصغر صدیق اسکندانی و سرنشین دیگر اتومبیل بنام بیوك قزوینی مجروح شدند .

موج‌اعتراض موجب‌آزادی ایرانیان مقیم زنگبار شد

رادیولندن - رئیس‌جمهوری زنگبار یازده مرد ایرانی - الاصل را که به‌سبب‌مخالفت باازدواج چهار دخترشان با مقامات دولتی زنگبار هریك محکوم به یکسال حبس و ۲٤ضربه شلاق شده بودند عفو و آزاد ساخت .

آزادی اینان بدنبال‌موج اعتراضی که‌ازطرف‌سازمانهای زنان‌وسایرگروهها‌درسرزمین اصلی زنگبار بعمل آمد صورت گرفته‌است . ازمحل فعلی دخترها که باتوسل به جبر وزور بعقد چهارتن از اعضای مسن شورای انقلابی زنگبار درآورده شده‌بودند اطلاعی در دست نیست .

دومین پیروزی پاس در هند

کلکته (هندوستان) - تیم فوتبال پاس که برای شرکت در مسابقات بین‌المللی فوتبال جام کلکته به هندوستان رفته‌است، دیروز دردومین مسابقه خود با نتیجه «٥-٥» پیروز شد . حریف‌پاس در دیدار دیروزتیم بنگال ناگپور بود .

در این مسابقه که دراستادیوم «ادن‌گاردن» کلکته انجام گرفت همایون شاهرخی هافبك تیم پاس ستاره مسابقه بود و به تنهائی دوبار موفق شد دروازه حریف را بگشاید . سه گل دیگر تیم پاس بوسیله جهانگیر نصیری ، پرویزمیرزا حسن و اصغر شرفی وارد دروازه تیم بنگال گردید .

این پیروزی دومین برد پاس در این مسابقات بود . مسابقه اول روز چهارشنبه با تیم «آریانز» هند انجام شده بود که پاس «٥-١» به‌پیروزی رسیده بود . دراین مسابقات بیست تیم هندی و شش تیم خارجی شرکت دارند .

۲۰۰هزار ریال جایزه

برای کسی که نشانی محمد فرشی‌داد را در اختیار مامورین بگذارد

فرمانده ژاندارمری آذربایجان شرقی در موردفرار محمد فرشی‌داد متهم اصلی حادثه قزل قشلاق گفت :

اگر مردم هنگام روبروشدن با این جانی خطرناك مامورین را در جریان بگذارند نه تنها خدمتی به جامعه انجام خواهند داد ، بلکه به اولین کسی که نشانی محمد فرشی‌داد را در اختیار مامورین بگذارد ۲۰۰ هزار ریال پاداش خواهیم داد .

محمد که غیابا به اعدام‌محکوم شده است اخیرا دستگیر شد ولی موفق به فرار گردید . گفته میشود که وی چند روز قبل به ملاقات نامزدش در دهکده‌قراملك رفته است .

۲هواپیمادزدیدند

بقیه از صفحه ٤

فیلادلفیا - پنسیلوانیا - رویتر- بامدأد امروز یك سیاهپوست آمریکائی یك جت ۷۲۷ را که از «پترزبورك» به بوستون‌پرواز مینمود ربوده و آنرا به کوبا برد .

گزارش های اولیه حاکیست‌که سیاه پوست آمریکائی با تهدید یك بمب ساعت شمار و هفت تیر خلبان را ناگزیر کرد که مسیر خود را بطرف فرودگاه «هاوانا» تغییر دهد .

مقامات شرکتی که هواپیمای ربوده شده به آن تعلق دارد‌گفتند سیاه پوست قصد خود را در ربودن هواپیما حین توقف هواپیما برای بنزین‌گیری بمورد اجرا گذارد .و کلیه مسافران از طرف سیاه‌پوست رباینده اجازه‌یافتنداز هواپیما خارج شوند و هواپیماپس از بنزین‌گیری راه خود را بسوی فرودگاه هاوانا در پیش گرفت .

وزارت راه اعلام کرد : اسفالت ۲۱۰۰ کیلو متر از شاهراه آسیائی در ایران‌پایان یافت

● جاده مرز بازرگان تامرز افغانستان زیر عبور قرار داده شد

اسفالت دو هزار کیلو متر از شاهراه آسیائی که در خاك‌ایران واقع است پایان یافته و قسمت کوچکی از آن در دست اسفالت‌می باشد که تاسال آینده تمام‌خواهد شد . باین ترتیب طولانی ترین‌راه اسفالته آسیا که از مرزبازرگان تاکال‌کله مرز افغانستان کشیده شده زیر عبور قرار داده‌شده‌است.

وزارت راه اعلام کرد که نود درصد مسیر شاهراه‌آسیائی در خاك ایران اسفالت شده و زیر عبور قرار دارد . از قسمت مانده مسیر شاهراه که بطول سیصدو نود کیلو متر در فاصله‌شاه‌پسند- قوچان واقع است ، هشتادکیلومتر اسفالت شده و دویست کیلومتر دیگر آن تاپایان سال اسفالت می شودو یکصد و ده کیلو متردیگر آن درسال آینده اسفالت خواهد شد.

وزارت راه همچنین اطلاع‌دادکه ساختمان راه بین مشهد-افغانستان بطول دویست‌و پنجاه کیلو متر پایان یافته و بزودی زیر عبورقرار داده خواهدشد.

آگهی قبول داوطلب برای طی دوره‌های تخصصی دستیاری دانشکده پزشکی دانشگاه ملی ایران

دانشکده پزشکی دانشگاه ملی ایران برای طی‌دوره های تخصصی دررشته های زیر داوطلب میپذیرد :

بیماریهای داخلی	(دوره چهار سال)
جراحی عمومی	(دوره چهار سال)
بیماریهای کودکان	(دوره چهار سال)
بیماریهای زنان وزایمان	(دوره چهار سال)
بیماریهای گوش وحلق وبینی	(دوره سه سال)
بیهوشی ورآنیماسیون	(دوره سه سال)
آناتوموپاتولوژی	(دوره چهار سال)

شرایط قبول داوطلب

۱-دارا بودن دیپلم‌دکترای‌پزشکی ازیکی ازدانشگاه های داخلی یاخارجی .

۲- انجام خدمت زیر پرچم یامعافیت ازآن .

۳- موفقیت درامتحان مسابقه ورودی .

تاریخ‌و محل ثبت‌نام :

داوطلبان میتوانند ازتاریخ نشر این‌آگهی تاپایان وقت اداری روز ۹مهر ۱۳٤۹درخواست کتبی خودرابانضمام فتوکپی دیپلم‌دکتراوبرك‌خاتمه خدمت زیرپرچم به‌دانشکده پزشکی دانشگاه ملی ایران واقع دراوین تحویل ویاباپست سفارشی ارسال فرمایند .

تاریخ انجام امتحان مسابقات ورودی پس‌از انقضاء مهلت ثبت نام‌طی آگهی جداگانه باطلاع داوطلبان‌خواهد رسید .

دانشکده پزشکی دانشگاه ملی ایران

۱-۳ آ-٣٧٨٢٦

شماره ۱۱۸٤۳ - ۲۱ر٦ر٤٩

اطلاعیه‌شهرداری‌سبزوار

باطلاع کلیه صاحبان املاك و اراضی واقع‌در محدوده قانونی شهر می رساند که طبق ماده‌ه قانون نوسازی و عمران شهری مالکین زمین هاو ساختمانها و مستحدثات واقع در محدوده شهر یا قائم مقام یا نمایندگان قانونی آنان مکلفند ظرف‌شش ماه از تاریخ اعلام شهرداری مشخصات کامل ملك‌راباتعیین‌بهاء بتفکیك هرقطعه ملك وبه‌ترتیب مقرر در ماده ٤ قانون مذکور کتبا به شهرداری اعلام دارند و هرگاه در مهلت مقرر نسبت به‌اعلام‌بهاء اقدام نکنند عوارض متعلقه‌برای مدت تاخیربه دوبرابر افزایش خواهد یافت . بنابراین‌بدینوسیله باطلاع مودیان‌محترم می رساند که دفترچه حاوی مشخصات محدوده شهر وهمچنین ارزش معاملاتی اراضی‌وضوابط تعیین بهای ساختمان‌هاو مستحدثات از طرف شهرداری چاپ و آماده شده و در دفترشهرداری و نواحی تابعه موجود وبمحض مراجعه تسلیم مودیان خواهد شد .

چون از تاریخ نش

اطلاعات ۱۳۰۱

شنبه - بیست و هشتم شهریور ماه ۱۳۴۹
هفدهم رجب ۱۳۹۰ - نوزدهم سپتامبر ۱۹۷۰
شماره ۱۳۲۹۹ - سال چهل و پنجم
استخراج دکتر ریاضی کرمانی

ساعات شرعی

اذان صبح	ساعت ٤ و ۱۷ دقیقه
طلوع آفتاب	ساعت ٥ و ٤٨ دقیقه
ظهر شرعی	ساعت ۱۱ و ٥٨ دقیقه
اذان مغرب	ساعت ٦ و ۲٥ دقیقه

کارمندان آماده بخدمت در مؤسسات دولتی مشغول کار میشوند

★تاکنون از ۱٦ وزارتخانه و موسسه دولتی ۱۲۷ کارمند آماده بخدمت شده‌اند .

از آغاز اجرای مرحله اول قانون استخدام تاکنون ۱۲۷ نفر از کارمندان دولت که در سازمانهای مختلف بکار اشتغال داشتند آماده بخدمت شده‌دند .

این عده فقط کارمندانی هستند که بعلت حذف پست ثابت سازمانی و یا علل دیگر آماده بخدمت شده‌اند

درحال حاضر مستخدمین آماده بخدمت وزارتخانه ها و موسسات دولتی غالبا از دونوع تشکیل می شوند .

۱- مستخدمینی که بعلت اجرای مرحله اول قانون استخدام کشوری آماده بخدمت شده‌اند .

۲- مستخدمینی که براثر حذف پست سازمانی آماده بخدمت شده یا میشوند .

دسته اول ، در اختیار وزارتخانه یا موسسه متبوع خود میباشند تا بارعایت مقررات مربوطه در موقع خود به پست سازمانی منصوب شوند ولی دسته دوم که بر اثر حذف پست سازمانی آماده بخدمت شده‌اند تا مدت ششماه در اختیار همان وزارتخانه و یا موسسه‌دولتی قرار خواهند داشت و بعدازاختتام مدت ذکر شده در اختیار سازمان امور اداری و استخدامی قرار خواهند گرفت . این دسته از کارمندان آماده بخدمت که تاکنون در اختیار سازمان امور اداری و استخدامی قرار گرفته‌اند از شانزده وزارتخانه و موسسه دولتی آماده بخدمت شده‌اند وجمع نفرات مذکور ۱۲۷ نفر میباشد.

موسسات مختلف

براساس آمار موجود تاکنون از وزارت اقتصاد بعلت حذف پست سازمانی شش نفر و بعلل دیگر ۳٤ نفر آماده بخدمت شده‌اند که در اختیار سازمان امور اداری می باشند . از وزارت امور خارجه بعللی غیراز حذف پست سازمانی ٤ نفر آماده بخدمت ، از وزارت کار و امور اجتماعی بعللی غیراز حذف پست هفت نفر، از وزارت کشاورزی نیز دونفر ، از وزارت دارائی یکنفر از وزارت تولیدات کشاورزی و مواد مصرفی نیز یکنفر ، از وزارت منابع طبیعی سه نفر ، از وزارت دادگستری یك نفر ، از وزارت کشور بیست وسه نفر ، ازسازمان برنامه یازده نفر و از نخست‌وزیری دونفر از اداره کل گمرك ۲۱ نفر نفر بعلت حذف پست و ٦ نفربعلل دیگر ، از ادارات کل ثبت‌احوال و راه‌آهن دولتی ایران و سازمان مسکن هریك یکنفر میباشد واز طرف شهرداری پایتخت‌دونفر بعلت حذف پست در اختیار سازمان‌امور اداری و استخدامی کشور قرار گرفته‌اند .

نصف حقوق

کارمندانی که آماده بخدمت شده‌اند در صورت احتیاج سایر وزارتخانه ها ، چنانچه در رشته مربوطه آمادگی داشته باشند می توانند بشغل جدیددر وزارتخانه یا موسسه دیگر مشغول کار شوند. کلیه کارمندانی که بصورت آماده بخدمت درآمده‌اند بعداز ششماه فقط از نصف حقوق ثابت خود استفاده میکنند

کشتی «اوکواریوس» از خطر غرق شدن نجات یافت

این کشتی برای تعمیر و مرمت به بندرعباس هدایت میشود

امروز اطلاع حاصل شد : کشتی نفت‌کش آمریکائی «اکواریوس»، که چندی قبل در دریای عمان با یك کشتی باری روسی تصادف کرد همانطور که‌قبلادرخبردیگری اطلاع داده شده بود از خطرغرق شدن رهایی یافته و هم‌اکنون توسط چند فروند کشتی یدك‌کش بطرف آبهای بندرعباس هدایت میشود .

گزارش رسیده حاکیست : در حالیکه چندین فروند کشتی‌یدك‌کش سرگرم انجام عملیات نجات کشتی ۲۱٤ هزارتنی «اکواریوس» میباشند چند فروند هواپیمای اکتشافی نیز مراقبت های لازم را بعمل می‌آورند تا در صورتی که در کشتی مانعی ایجادشودبلافاصله اقدامات لازم را معمول دارند .

گزارش رسیده حاکیست: در حادثه تصادف کشتی نفتکش «اکواریوس» تنها یکی از ملوانان ایتالیائی آن مفقودالاثر شد وبقیه سرنشینان کشتی‌سالمندوهم‌اکنون بوسیله یدك‌کشها به‌بندرعباس هدایت میشوند .

کشتی آسیب‌دیده آمریکائی که برای تعمیر ومرمت به‌بندر - عباس انتقال می‌یابد متعلق به شرکت آمریکائی «ماری‌تایمز» می باشد و در سال ۱۹۷۰ به آب انداخته شده‌است .

شرکت «لیبریا» که صاحب کشتی‌های عظیم نفت‌کش‌امریکائی است اعلام کرد کشتی‌اکواریوس عازم «کیپ‌تاون» بوده ولی مقامات کشتیرانی انگلیسی ادعا کرده‌اند که این کشتی در یك حمل ونقل «محرمانه» دچار حادثه شده‌است.

بقرار اطلاع کشتی باری روسی نیز پس از تصادف درحالیکه‌صدمه زیادی دیده است بیکی از بنادر هند هدایت خواهدشد .

روز گذشته جاده های اطراف تهران به وسیله هلی‌کوپتر های پلیس راه ژاندارمری کل کشور کنترل شد.

یك هلی‌کوپتر برای جلوگیری از تصادف و امداد در جاده های تهران-کرج ، کرج -قزوین و بالعکس به پرواز درآمد و هلی-کوپتر دیگر در جاده هراز پرواز کرد.

عکس یك صحنه نمایشی از عملیات امداد را به وسیله یك هلی‌کوپتر پلیس راه نشان می‌دهد.

جناب آقای هراند مانگاساریان

انتخاب شایسته جنابعالی رابعضویت‌انجمن ایالتی وولایتی شهرستان مشهدبعموم‌مردم‌مشهد تبریك میگویم .

همایون

ما، دو دوست

اصغرفدوی‌وعباس‌پابزان‌درجه‌داران ژاندارمری ساکن‌مریوان‌سنندج‌باشرکت‌هم‌بلیط اعانه ملی خریدیم و علاوه برتصاحب جایزه ممتاز ۳۰۰ هزار تومانی یکدستگاه پیکان. اختصاصی جایزه اولین قهرمان شانس را نیز بدست آوردیم .

اینبار

نوبت شماست

که‌با خرید بلیط اعانه ملی

۳۰۰ هزارتومان پول نقد و یکدستگاه پیکان اختصاصی

بدست‌آورید

۴ روزدیگر

بلیطهای ماهانه اعانه‌ملی قرعه‌کشی میشود

آگهی مناقصه

کانون کارآموزی تهران مقدار ۱٤ تن حبوبات مختلفه از طریق مناقصه خریداری مینماید داوطلبان میتوانند با مراجعه به‌دبیرخانه کانون کارآموزی کشور واقع در خیابان حافظ - پاساژ زمرد ویاکانون کارآموزی تهران واقع درایستگاه‌راه‌آهن کرج وتوجه به شرایط مناقصه پیشنهادات خودرا تاآخر وقت اداری روز ۱٤ر۷ر٤۹ تسلیم نمایند .

آ-٤۱۰٦٤ کانون کارآموزی تهران

آگهی طرح جاده سوم

شهرداری پایتخت در نظر دارد طرح جاده سوم ازخیابان‌پهلوی‌تاخیابان‌جردن‌رابرطبق‌نقشه‌مصوبه انجمن‌شهر پایتخت که به تایید وزارت کشور رسیده اجرا نمایدلذا مراتب باستناد ماده ۱۷ قانون نوسازی و رعایت ماده٥ آئین‌نامه نحوه تشکیل هیئتهای ارزیابی به اطلاع‌عموم‌مالکین‌واقع‌درمسیرطرح مذکورو همچنین‌صاحبان کسب و پیشه می رساند که بامراجعه باداره کل املاك شهرداری واقع در خیابان ایرانشهر شمالی کاخ‌شهرداری طبقه چهارم نقشه و فهرست ارزیابی را ملاحظه نموده و چنانچه بارزیابی شهرداری اعتراض دارند ظرف دوماه از تاریخ نشر اولین آگهی اعتراضات کتبی خودرا منضم‌به رونوشت‌سندمالکیت‌ورونوشت‌سنداجاره‌با قید نشانی کامل‌به اداره مذکور تسلیم و رسید دریافت‌دارند ضمنا تاریخ تقریبی شروع اجرای طرح‌مذکور ازاول‌مهر ماه۱۳٤۹ لغایت یکسال‌شمسی‌خواهدبوداین‌اطلاعیه‌درسه‌نوبت‌هرنوبت‌بفاصله یك‌هفته‌دریکی‌از جراید کثیرالانتشار مرکز آگهی‌میشود .

شهرداری پایتخت

استخدام پرستار

دانشکده پزشکی دانشگاه ملی ایران برای خدمت در بیمارستانهای وابسته چند نفرپرستارلیسانسیه‌وباتجربه بصورت تمام‌وقت باحقوق مکفی استخدام مینماید .

از داوطلبان واجد شرایط خواهشمند است همه‌روزه ا زساعت ۸الی ۱۲ صبح به‌بیمارستان جرجانی واقع در خیابان تهران‌نو مراجعه فرمایند تاترتیب استخدام آنان داده شود .

دانشکده پزشکی دانشگاه ملی‌ایران

از رختشوئی تا نخست‌وزیری !

نبردسرنوشت در خاور میانه

ده سئوال و ده جواب درباره‌مسائل‌جنسی

بررسی مشکلات‌جوانان‌ایران

همه بدنبال هنر !!

خانمها و کارهای اداری

الکل و غریزه جنسی

تنهاقسمتی از مطالب این‌شماره مجله امید ایران‌است

«امیدایران »فردامنتشر میشود

آ-٤۱۱۰٤

سه‌شنبه ۳۱ شهریور

هنرمندان معروف و محبوب

رویا ورامین

در انجمن

کلیهٔ خوانندگان مجله‌اطلاعات بانوان باستثنای آقایان با ارائه مجله این هفته و اعضای انجمن باردردست داشتن کارت عضویت میتوانند تا آخر وقت دوشنبه به دبیرخانه انجمن (بهار شمالی-نبش نامجو تلفن ۷٥٦۸۳۱) مراجعه فرمایند و کارت رایگان جهت شرکت در جشن را تهیه کنند. برای دریافت کارت از امروزصبح و عصر بدبیرخانه انجمن مراجعه فرمایند .

در پیشگاه علیاحضرت‌شهبانو

دوشنبه ۳۰ شهریور ماه (شروع ٥ و نیم بعد ازظهر) در باشگاه افسران

بازار خیریه یونیسف

خرید کالای ارزان
تفریح‌وسرگرمی
لاطاری وجوائز گرانقیمت
جوائز :
اتومبیل پیکان - جیپ - ژیان
تلویزیون - یخچال - رادیو ووسائل منزل
داخل بلیطهای ۲٥۰ ریالی ورودی
یك اتومبیل‌ژیان‌جایزه‌دارد

بلیط ورودی ۲٥۰ ریال

بلیط لاطاری ۱۰۰ ریال

کلیه‌درآمداین‌بازارخیریه‌بسازمان‌یونیسف اهداخواهدشد

محل فروش بلیطهای ورودی و لاطاری:
کلوپ‌فرانسه. هتل هیلتون . پان‌آمریکن . هتل مرمر . باشگاه ورزشی شاهنشاهی.انجمن‌ایران و آمریکا . قصر یخ . بولینك . روابط عمومی تلویزیون‌ملی ایران .سازمان زنان ایران . سازمان زنان پایتخت .

اطلاعات دختران وپسران

یکشنبه ها منتشر میشود

جناب آقای هراند مانگاساریان

تبریکات صمیمانه خویش را بمناسبت انتخاب جنابعالی بعضویت ،انجمن‌ایالتی‌وولایتی‌شهرستان مشهد به شماومردم شریف مشهدتقدیم میداریم

آرمن‌هوانسیان -فریدون فروهری

شماره ۱٥٥۰۳ تاریخ ۱٤ر٦ر٤۹

اطلاعیه شهرداری رضائیه

باطلاع کلیه صاحبان امرت واراضی واقع در محدوده قانونی شهر میرساند که طبق ماده (٥)قانون نوسازی و عمران شهری مالکین زمینها و ساختمانها و مستحدثات واقع در محدوده‌شهر یاقائم‌مقام یانمایندگان قانونی آنان مکلفند ظرف شش ماه از تاریخ‌اعلام شهرداری مشخصات کامل ملك راباتعیین بهاء به تفکیك هرقطعه ملك و به‌ترتیب مقرر در ماده ٤ قانون مذکور کتبا بشهرداری اعلام دارند و هرگاه در مهلت‌مقرر نسبت باعلام بهاء اقدام نکنند عوارض متعلقه برای مدت تاخیر بدوبرابر افزایش خواهد یافت . بنابراین بدینوسیله باطلاع‌مودیان‌محترم میرساند که دفترچه حاوی مشخصات محدوده شهر و همچنین ارزش معاملاتی اراضی و ضوابط تعیین بهای ساختمانها و مستحدثات از طرف شهرداری چاپ و آماده شده و در دفتر شهرداری و نواحی تابعه موجود و بمحض مراجعه تسلیم مودیان خواهد شد .

چون از تاریخ نشر این آگهی تاشش ماه صاحبان املاك باید به‌تکلیف قانونی خود دائر باعلام بهای ملك عمل کنند و درغیر اینصورت مشمول جریمه تاصد درصد خواهند شد بنابراین از همشهریان محترم انتظار دارد که برای استفاده از ده‌درصد جایزه قانونی و همچنین جلوگیری از ضرر و پرداخت جریمه هرچه زودتر نسبت باعلام بهاء واخذ رسید از دفتر شهرداری اقدام و عوارض متعلقه رابراساس اعلام بهائی که خودمینمایند بمیزان پنج درهزار تاآخر سال جاری بشهرداری پرداخت فرمایند .

شهردار رضائیه - دکتر وکیلی‌زاده

آ-٤۰۹۳۰

هلندی سرگردان

اثر پرآوازه‌ی : ریشاردواگنر

درقدرت‌افرینش‌واگنر همین‌بس که متن هلندی‌سرگردان را در ده روزموسیقی‌شکوه‌مند آنرا درزمانی کمترازدوماه آفریده است .

تالار رودکی

اول ، هشتم، یازدهم مهرماه ۱۳٤۹

ساعات کار بانك ایران و انگلیس برای ارباب رجوع

از چهار شنبه اول مهرماه ۱۳٤۹تا۱٦ اردیبهشت ماه۱۳٥۰ باستثنای روز های تعطیل بقرار زیر خواهدبود:

روزهای هفته ۸و پانزده دقیقه صبح تا نیم بعدازظهر
پنجشنبه ها ۸و پانزده دقیقه صبح تا ۱۱و نیم صبح
عصر ها ٥ تا ۷ بعدازظهر .

شعبه تخت‌جمشید ، میدان فردوسی ، تجریش ،روزولت و فرح عصر ها هم کلیه امور بانکی را اعم از ریالی و ارزی مثل صبحها انجام میدهند.

شعبه بازار -دریافت و پرداخت باقبول چکهای انتقالی
شعبه مرکزی -فقط دریافت .
شعبه تجریش - عصر ها از ساعت ٤و نیم‌تا ٦و نیم بعدازظهر.

ساعات کار ادارات مرکزی وشعب

بانك بیمه‌ایران

ازتاریخ ۱ر۷ر٤۹ تا اطلاع ثانوی بشرح زیر اعلام میشود

ایام هفته ازساعت ۷ونیم صبح‌تا ساعت ۱٤و نیم
روز های پنجشنبه از ساعت ۷ونیم صبح تا ساعت ۱۲ و نیم
باجه‌های عصر وشعب بانك ازساعت٤ونیم تاساعت۷بعدازظهر مفتوح بوده و برای انجام مراجعات مشتریان محترم آماده می باشد

شماره ۱۳٥٦٤ تاریخ ۱٦ر٦ر٤۹

اطلاعیه‌شهرداری اراك

شهرداری اراك‌باطلاع کلیه صاحبان املاك و اراضی واقع‌درمحدوده قانونی شهر میرساند که طبق ماده ٥ قانون‌نوسازی وعمران شهری مالکین زمین ها و ساختمان هاومستحدثات واقع‌در محدوده شهر یا قائم مقام یا نمایندگان قانونی آنان مکلفند ظرف‌شش ماه از تاریخ‌اعلام شهرداری مشخصات کامل ملك‌را باتعیین بهابتفکیك هر قطعه ملك و به ترتیب مقرر در ماده ٤قانون مذکور کتبا بشهرداری اعلام دارندو هرگاه در مهلت مقرر نسبت به‌اعلام بهاء اقدام نکنند عوارض‌متعلقه برای مدت تاخیر بدوبرابرافزایش خواهد یافت . بنابراین بدین‌وسیله باطلاع مودیان محترم میرساند که دفترچه حاوی مشخصات محدوده شهرو همچنین ارزش معاملاتی اراضی وضوابط تعیین بهای ساختمان‌هاومستحدثات‌از طرف‌شهرداری چاپ‌و آماده شده‌و در دفتر شهرداری‌و نواحی‌تابعه موجود وبمحض مراجعه‌تسلیم مودیان خواهدشد .

چون از تاریخ‌نشراین آگهی تاشش ماه صاحبان املاك باید به‌تکلیف قانونی خود دائر باعلام بهای ملك عمل کنندو در غیراین‌صورت مشمول جریمه تاصد درصد خواهندشد . بنابراین از همشهریان محترم انتظار دارد که‌برای‌استفاده از ده در صد جایزه قانونی و همچنین‌جلوگیری از ضررو‌پرداخت جریمه هر چه‌زودتر نسبت‌باعلام بهاواخذ رسید از دفتر شهرداری اقدام‌وعوارض متعلقه را بر اساس اعلام بهائی که‌خود مینمایند بمیزان پنج‌در هزارتاآخر سال جاری بشهرداری پرداخت‌فرمایند.

۱-۲ آ-۳۹۲۷۰ کفیل‌شهرداری اراك . بیات

روپوش مدرسه - کیف - نوشت‌افزار

فروشگاه نمونه تهران

خیابان عباس‌آباد چهارراه فرخ

اطلاعیه

تالاررودکی

تالار رودکی برای نخستین‌بار آغاز فصل هنری ٥۰-۱۳٤۹ ، برای برنامه‌های اپرا وباله‌ی خود سیستم آبونمان‌را برقرار می سازد .

پذیرش آبونمان برنامه های صحنه‌ای تالاررودکی- که شامل پنج‌اپرا وسه باله‌ی بزرك جهانی‌خواهد بود . امتیازات بزرگی برای دوستداران برنامه‌های‌سنگین هنری دربرخواهد داشت

برای پذیرش ابونمان و کسب اطلاعات بیشتر از مشخصات وشرایط آن‌به روابط عمومی تالار رودکی‌تلفن ٤٦۸۲٥مراجعه نمائید . م الف ٦٥۹٦

اجرای طرح توسعه قسمتی از میدان کاخ صاحبقرانیه

شهرداری پایتخت در نظر دارد طرح توسعه قسمتی ازمیدان کاخ‌صاحبقرانیه‌را برطبق‌نقشه‌مصوبه انجمن شهر پایتخت که به تایید وزارت کشور رسیده اجرا نمایدلذا مراتب باستناد ماده ۱۷ قانون نوسازی و رعایت ماده٥ آئین‌نامه نحوه تشکیل هیئتهای ارزیابی به اطلاع عموم‌مالکین‌واقع‌درمسیرطرح‌مذکوروهمچنین‌صاحبان کسب و پیشه می رساند که بامراجعه باداره کل املاك شهرداری واقع در خیابان ایرانشهر شمالی کاخ‌شهرداری طبقه چهارم نقشه و فهرست ارزیابی را ملاحظه نموده و چنانچه بارزیابی شهرداری اعتراض دارند ظرف دوماه از تاریخ نشر اولین آگهی اعتراضات کتبی خودرا منضم‌به رونوشت سندمالکیت وسند اجاره‌باقید نشانی کامل بدفتر اداره مذکور تسلیم و رسید دریافت‌دارند ضمنا تاریخ شروع طرح مذکور از اول مهرماه ۱۳٤۹ لغایت یکسال خواهد بود این‌اطلاعیه درسه نوبت هرنوبت بفاصله یك هفته در یکی‌از جراید کثیرالانتشار مرکز آگهی میشود.

شهرداری پایتخت

بازگشت‌فرانسویان مقیم تهران ازپاریس

بامداد روز چهارشنبه بیست و پنجم شهریور، ماه‌نخستین‌گروه‌ازفرانسویان‌مقیم‌ایران‌که برای‌گذراندن‌تعطیلات تابستانی با پرواز های چارتر «هما» به پاریس رفته بودند ، با پرواز اختصاصی«هما» نیز به‌تهران‌بازگشتند.