



始



14-20
26

④ 14.20-26

昭和十四年上半期

第七十三次

綿糸紡績事情參考書

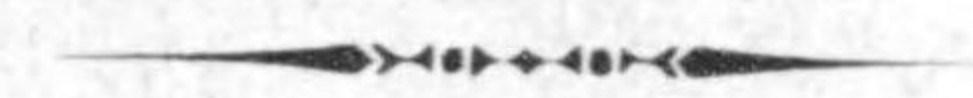

大日本紡績聯合會

142a
26



緒 言

本書ハ當業者ノ參考ニ資センガ爲メ本年上半期ニ於ケル本邦綿糸紡績事業ニ關スル各般ノ事項ヲ調査シタルモノナリ

本書中ノ計數ニシテ大日本紡績聯合會月報中ノ計數ト符合セザルモノアルハ本書ニ於テ更訂シタルニ因ル

昭和十四年十月

大日本紡績聯合會調査部

發行所寄贈本



目次

昭和九年以降綿糸出來高、輸入高、輸出高、綿糸、棉花相場表.....

昭和九年以降製布出來高及綿布輸出入高表.....

(1) 全國綿糸紡績會社資本金、所在地、錘數其他設備一覽表..... 1
 附表 紡績聯合會加盟會社据附錘數每期番手類別表.....29

(2) 昭和十四年上半年全國紡績會社營業實況表.....31
 附表33

(3) 昭和十四年上半年全國紡績會社棉花消費高種別表.....43

(4) 昭和十四年上半年全國紡績會社製糸番手別捆數表.....52

(5) 昭和十四年上半年全國紡績會社製糸捆數表.....61

(6) 紡績各糸出來高及綿糸內地需用高表.....73

(7) 昭和十四年上半年大阪手形交換所組合銀行綿業關係貸出殘高表.....75

(8) 昭和十四年上半年大阪、神戸各倉庫棉花在荷高表.....75

(9) 昭和十四年上半年橫濱、名古屋各倉庫棉花在荷高表.....75

(10) 昭和十四年上半年大阪、神戸各倉庫綿糸在荷高表.....76

(11) 昭和十四年上半年東京、名古屋各倉庫綿糸在荷高表.....76

(12) 昭和十四年上半年大阪、神戸各倉庫混紡糸在荷高表.....76

(13) 昭和十四年上半年東京、名古屋各倉庫混紡糸在荷高表.....76

(14) 昭和十四年上半年大阪、神戸各倉庫綿布在荷高表.....77

(15) 昭和十四年上半年東京、名古屋各倉庫綿布在荷高表.....77

(16) 昭和十四年上半年大阪、神戸各倉庫混織布在荷高表.....77

(17) 昭和十四年上半年東京、名古屋各倉庫混織布在荷高表.....77

(18) A 昭和十四年上半年 大阪三品取引所
綿糸左撚二十番手清算取引相場高低表.....78
 B 昭和十四年上半年 名古屋綿糸布取引所
綿糸左撚二十番手清算取引相場高低表.....78

(19) 倫敦銀塊、紐育銀塊相場表78

(20) A 昭和十四年上半年各紡績會社ノ報告ニ係ル綿糸相場高低表.....79
 B 昭和十四年上半年各紡績會社ノ報告ニ係ル混紡糸相場高低表.....79
 C 昭和十四年上半年各紡績會社ノ報告ニ係ルスフ糸相場高低表.....79

(21) 昭和十四年上半年大阪三品取引所棉花清算取引相場高低表.....79

(22) 昭和十四年上半年日本棉花同業會調查棉花相場高低表.....79

(23) A 昭和十四年上半年 大阪三品取引所
綿布ジーンズ(2%)清算取引相場高低表.....81
 B 昭和十四年上半年 東京杉之森市場
綿布ジーンズ(2%)清算取引相場高低表.....81
 C 昭和十四年上半年 名古屋綿糸布取引所
綿布ジーンズ(2%)清算取引相場高低表.....81

(24) A 昭和十三年下半年スフ關係輸出高表.....83
 B 昭和十四年上半年スフ關係輸出高表.....83

(25) 昭和十四年上半年全國紡績會社輸出綿糸捆數表.....83

(26) 昭和十四年上半年輸出綿糸番手別捆數表..... 84

(27) 昭和十四年上半年輸入棉花國別表.....85

(28) 昭和十四年上半年輸出綿糸國別表.....85

(29) 昭和十四年上半年全國紡績會社織布營業實況表..... 87
 附表 89

(30) 昭和十四年上半年全國紡績會社賃織實況表.....97
 附表99

(31) A 昭和十四年上半年全國紡績會社綿布種類別出來高表..... 105
 B 昭和十四年上半年全國紡績會社混織布種類別出來高表..... 119
 C 昭和十四年上半年全國紡績會社スフ布種類別出來高表..... 125

(32) 昭和十四年上半年賃織工場府縣別製布高表..... 131

(33) 昭和十四年上半年綿布(生地)輸出高表..... 137

(34) 昭和十四年上半年輸出綿布種類別仕向地概表..... 141

(35) 昭和十四年上半年主要綿製品(豐年?)輸出高表..... 145

(36) 昭和十四年上半年綿布輸入高表..... 147

(37) 昭和十四年上半年輸出綿布(生地)國別表..... 149

(38) 昭和十四年上半年輸入綿布國別表..... 161

(39) 昭和十四年上半年輸出綿ブランケット國別表..... 161

(40) 昭和十四年上半年輸出綿タオル國別表..... 161

(41) 昭和十四年上半年輸出メリヤス製品國別表..... 163

(42)	昭和十四年上半年織布整理機輸入高表	163
(43)	昭和十四年上半年紡績機械及織布機械輸出高表	164
(44)	棉花再輸出高表	165
(45)	綿糸再輸入高表	166
(46)	綿布再輸入高表	166
(47)	昭和十四年上半年全國紡績株式會社營業成績表	167
(48)	昭和十四年上半年大阪株式取引所紡績株定期相場高低表	175
(49)	昭和十四年上半年東京株式取引所紡績株定期相場高低表	175
(50)	昭和十四年上半年在朝鮮紡績工場綿糸混紡糸出來高表	177
(51)	昭和十四年上半年在朝鮮紡績工場綿布混織布出來高表	178
(52)	昭和十四年上半年朝鮮ニ於ケル繰綿輸出高表	177
(53)	昭和十四年上半年朝鮮ニ於ケル繰綿輸入高表	177
(54)	昭和十四年上半年朝鮮ニ於ケル綿糸輸出高表	179
(55)	昭和十四年上半年朝鮮ニ於ケル綿糸輸入高表	179
(56)	昭和十四年上半年朝鮮ニ於ケル綿布輸出高表	181
(57)	昭和十四年上半年朝鮮ニ於ケル綿布輸入高表	183
(附錄 1)	在華日本紡績各社操業狀態表	185
(附錄 2)	滿洲國及關東洲紡績會社錘數、織機臺數表	187
(附錄 3)	世界紡績錘數表	188
(附錄 4)	世界紡績工場棉花消費高表	189
(附錄 5)	世界紡績工場棉花在荷高表	190
(附錄 6)	大日本紡績聯合會准會員表	191
(附錄 7)	支那棉水氣檢查所及紡績聯合會事務所所在地	198

(終)

十 三 年	7月	210,756.5	20,387.5	29,587.0	—	—	
	8月	206,331.5	10,328.0	35,854.5	5,234.0	2,029.0	
	9月	216,039.0	10,416.0	36,911.0	6,021.0	2,123.0	
	10月	208,779.5	10,715.5	37,354.0	7,741.0	1,624.0	
	11月	214,222.5	8,311.0	36,707.0	7,838.0	1,653.0	
	12月	211,932.5	12,737.0	35,216.5	6,148.0	1,501.0	27
	合計	2,551,747.5	462,719.5	211,630.0	32,982.0	8,930.0	27
昭 和 十 四 年	1月	210,147.0	14,734.5	25,439.5	4,003.0	1,384.5	3
	2月	206,002.0	15,333.0	25,054.0	4,076.0	626.5	18
	3月	225,683.5	11,500.0	26,307.0	4,197.0	1,528.5	35
	4月	223,570.5	6,596.0	24,953.5	5,987.5	1,481.5	31
	5月	229,868.5	6,118.5	22,619.0	5,918.0	1,427.5	34
	6月	221,360.0	6,098.5	23,602.0	5,668.5	1,368.5	38
	合計	1,316,631.5	60,380.5	147,975.0	29,850.0	7,817.0	1,64

「備考」 本表中綿糸及其他糸出來高ハ紡績聯合會加盟紡績會社ノ報告
 當月限平均相場ニシテ棉花相場ハ日本棉花同業會ノ調査ニヨ
 表中 *印ハ平均ヲ示ス

昭和九年以降綿糸出來高、輸入高、輸出高、綿糸、棉花相場表

年月	各糸出來高							總糸輸入高	總糸輸出高	總糸左二十手相場	棉花相場	上海T.T.爲替相場	
	總糸	混紡糸	スフ糸	落綿糸	コンデンサー糸	落綿糸	合計						
昭和九年	1月	270,985.5	2,572	3,451	205.15	55.61	115.19	281,565.5	1,528	8,211	192.91	61.92	104.82
	2月	273,844.5	2,548	4,692	207.11	61.60	117.20	295,402.0	1,165	8,895	190.75	60.51	104.75
	3月	266,872.0	2,642	6,896	205.93	61.94	117.32	293,818.5	957	11,860	190.56	61.58	104.92
	4月	283,001.0	2,907	6,157	205.61	60.00	114.62	303,850.5	817	11,412	195.52	63.70	105.00
	5月	280,452.0	7,452	7,171	211.88	58.33	109.13	303,981.0	1,010	11,225	195.65	63.59	104.15
	6月	286,026.0	12,752	5,373	247.46	62.50	111.94	308,585.5	1,163	8,138	198.67	64.55	103.50
	7月	282,541.0	8,947	3,866	221.23	65.63	114.88	294,562.0	771	7,348	210.18	68.32	103.83
	8月	290,211.5	3,661	4,408	223.37	67.87	117.72	291,787.5	1,562	7,497	208.52	65.56	104.02
	9月	297,569.0	2,595	3,599	216.79	67.25	121.06	290,433.5	1,904	7,947	213.61	65.10	103.54
	10月	308,171.0	3,192	5,498	212.70	67.59	123.26	298,387.5	1,592	8,538	217.12	66.07	104.16
	11月	322,402.0	2,821	7,191	204.67	67.03	116.61	318,438.5	1,034	9,116	235.26	65.80	104.68
	12月	320,367.0	2,429	6,542	210.41	68.46	120.02	326,646.5	946	10,332	246.70	68.80	104.42
	合計	3,472,442.5	54,518	64,844	*214.36*	63.65	*116.58	3,607,458.5	14,449	110,524	*207.95*	64.63	*104.32
昭和十年	1月	306,385.5	2,157	5,110	214.83	68.75	124.78	326,126.0	1,096	6,638	276.39	73.49	104.88
	2月	305,324.5	1,156	5,938	211.94	67.36	130.34	329,822.0	948	7,809	253.14	74.64	104.64
	3月	295,655.5	1,584	8,426	207.77	63.82	139.40	325,890.0	1,204	9,767	256.68	79.16	104.70
	4月	307,699.5	1,063	9,221	198.92	62.88	139.54	337,804.0	545	8,414	277.78	80.10	104.57
	5月	302,980.0	1,303	10,179	211.75	65.50	146.05	334,941.5	1,680	11,871	271.70	77.61	104.33
	6月	304,498.5	896	7,930	208.91	62.61	142.28	341,461.0	1,733	10,709	278.80	78.15	104.26
	7月	283,075.5	1,139	8,312	205.15	64.03	135.92	338,387.0	1,807	10,287	263.06	71.13	103.18
	8月	282,157.5	1,615	8,535	198.84	61.27	128.29	339,796.0	708	8,512	221.30	66.00	103.06
	9月	289,270.0	881	7,949	191.61	58.86	131.85	350,029.5	595	13,312	242.44	63.25	103.75
	10月	292,639.5	1,813	9,462	210.01	61.92	128.00	336,900.0	407	14,997	228.84	55.00	103.75
	11月	295,973.5	1,459	7,851	211.53	64.78	105.54	330,280.5	509	12,714	225.88	54.75	102.90
	12月	295,173.0	2,872	7,669	205.93	63.87	104.72	274,764.1	230	14,701	236.12	55.88	102.50
	合計	3,560,832.5	17,938	96,582	*206.43*	63.80	*129.72	3,966,201.6	11,462	129,731	*252.67*	69.10	*103.87
昭和十三年	1月	248,749.0	21,913.5	-	-	-	-	270,662.5	342	9,642	-	58.75	-
	2月	204,240.5	72,610.5	-	-	-	-	276,851.0	250	7,779	239.65	59.50	-
	3月	206,850.0	76,523.5	-	-	-	-	283,373.5	253	7,657	237.15	58.75	-
	4月	225,557.0	80,411.0	-	-	-	-	305,968.0	620	6,438	229.99	58.13	-
	5月	211,881.0	79,345.5	-	-	-	-	291,226.5	7	5,267	217.91	53.00	-
	6月	196,408.5	59,020.5	-	-	-	-	255,429.0	1	5,524	207.73	52.50	-
	7月	210,756.5	20,387.5	29,587.0	-	-	-	260,731.0	-	4,908	200.91	53.29	-
	8月	206,331.5	10,328.0	35,854.5	5,234.0	2,029.0	-	259,777.0	51	7,012	200.22	51.52	-
	9月	216,039.0	10,416.0	36,911.0	6,021.0	2,123.0	-	261,510.0	241	10,708	198.67	50.65	-
	10月	208,779.5	10,715.5	37,354.0	7,741.0	1,624.0	-	266,214.0	1	11,435	203.43	52.09	-
	11月	214,222.5	8,311.0	36,707.0	7,838.0	1,653.0	-	268,731.5	-	13,436	204.10	53.51	-
	12月	211,932.5	12,737.0	35,216.5	6,148.0	1,501.0	276.5	267,811.5	372	15,458	203.80	52.08	-
	合計	2,551,747.5	462,719.5	211,630.0	32,983.0	8,930.0	276.5	3,268,285.5	2,138	105,264	*213.05*	54.48	-
昭和十四年	1月	210,147.0	14,734.5	25,439.5	4,003.0	1,384.5	36.0	255,744.5	-	9,509	206.31	51.97	-
	2月	206,002.0	15,333.0	25,054.0	4,076.0	626.5	185.5	251,277.0	8	14,789	203.14	51.25	-
	3月	225,683.5	11,500.0	26,307.0	4,197.0	1,528.5	355.5	269,571.5	-	16,504	-	52.85	-
	4月	223,570.5	6,596.0	24,953.5	5,987.5	1,481.5	311.5	262,900.5	-	15,546	-	52.34	-
	5月	229,868.5	6,118.5	22,619.0	5,918.0	1,427.5	368.0	266,319.5	-	20,505	-	55.06	-
	6月	221,360.0	6,098.5	23,602.0	5,658.5	1,368.5	388.5	258,486.0	10	19,568	-	57.64	-
	合計	1,316,631.5	60,380.5	147,975.0	29,850.0	7,817.0	1,645.0	1,564,299.0	18	96,421	*204.73*	53.52	-

「備考」 本表中總糸及其他糸出來高ハ紡績聯合會加盟紡績會社ノ報告ニヨルモノナリ、又左二十手相場ハ大阪三品取引所
當月限平均相場ニシテ棉花相場ハ日本棉花同業會ノ調査ニヨルストリクト、ミッドリング現物平均相場ナリ、
表中 *印ハ平均ヲ示ス

..... 163
出高表..... 164
..... 165
..... 166
..... 166
成績表..... 167
未定期相場高低表..... 175
未定期相場高低表..... 175
混紡糸出來高表..... 177
混織布出來高表..... 178
移出高表..... 177
移入高表..... 177
移出高表..... 179
移入高表..... 179
移出高表..... 181
移入高表..... 183
..... 185
..... 187
..... 188
..... 189
..... 190
..... 191
所在地..... 198

昭和九年以降製布出來高及綿布輸出入高表

年 月	綿布出來高	綿布輸出額	綿布輸入額	年 月	綿布出來高	綿布輸出額	綿布輸入額					
昭和九年	1月	138,790,783	28,807,539	58,193	昭和十年	1月	143,325,596	32,243,810	84,262			
	2月	143,505,113	37,355,720	67,108		2月	149,555,876	36,665,352	114,967			
	3月	142,994,765	40,372,877	128,883		3月	148,984,909	40,382,193	160,082			
	4月	152,583,245	35,594,299	95,861		4月	153,168,208	38,183,601	119,373			
	5月	148,761,838	48,522,843	124,619		5月	152,694,298	42,961,877	71,325			
	6月	151,184,286	42,122,468	63,416		6月	155,258,211	38,980,191	57,808			
	7月	147,976,669	39,989,263	89,635		7月	150,975,677	41,109,007	49,988			
	8月	150,548,812	47,343,650	57,779		8月	147,449,929	38,046,285	91,750			
	9月	148,500,548	34,405,788	82,683		9月	143,519,166	40,987,576	84,499			
	10月	150,415,009	43,977,159	58,035		10月	145,128,667	43,238,880	44,949			
	11月	158,904,957	46,713,671	70,358		11月	154,601,358	40,023,702	47,444			
	12月	159,679,415	47,145,746	55,512		12月	157,738,729	50,768,772	57,684			
	合計	1,793,845,440	492,351,023	952,082		合計	1,802,400,624	483,591,246	984,131			
昭和十年	1月	153,672,857	39,026,891	74,374	昭和十一年	1月	154,462,999	38,228,360	35,245			
	2月	158,459,516	42,850,757	79,200		2月	159,446,762	41,694,824	84,418			
	3月	154,723,934	51,149,135	138,641		3月	157,384,192	49,708,295	116,103			
	4月	163,680,393	44,252,709	151,929		4月	160,543,285	41,870,135	102,396			
	5月	156,202,616	42,583,091	95,968		5月	160,233,199	49,642,452	73,817			
	6月	156,838,806	36,581,380	58,040		6月	160,805,942	48,309,758	47,495			
	7月	147,910,780	40,817,375	55,676		7月	157,441,431	49,520,798	53,696			
	8月	146,886,430	41,424,045	124,478		8月	156,246,873	45,277,442	51,787			
	9月	150,731,663	39,735,406	134,552		9月	159,415,605	56,182,642	74,564			
	10月	148,471,477	41,561,210	86,104		10月	159,536,025	54,438,800	61,805			
	11月	152,936,635	39,086,767	71,047		11月	156,939,850	46,345,252	46,298			
	12月	152,955,607	37,028,316	88,636		12月	148,098,172	51,846,014	45,569			
	合計	1,843,470,714	496,097,082	1,158,645		合計	1,890,554,335	573,064,772	793,193			
年 月	各 布 出 來 高						綿 布 輸 出 高		綿 布 輸 入 高			
	綿 布			混 織 布			ス フ 布					
	自 社	貸 織	貸織其他	自 社	貸 織	貸織其他	自 社	貸 織	數 量	價 額		
1月	142,761,474	2,292,623	-	3,372,597	-	-	-	-	162,856,917	32,592,222	36,446	32,364
2月	112,562,964	1,390,169	-	18,794,657	-	-	-	-	183,463,525	37,150,022	62,419	48,346

年 月	總布出來高	總布輸出額	總布輸入額	年 月	總布出來高	總布輸出額	總布輸入額		
昭和九年	1月	138,790,783	28,807,539	58,193	昭和十年	1月	143,325,596	32,243,810	84,262
	2月	143,505,113	37,355,720	67,108		2月	149,555,876	36,665,352	114,967
	3月	142,994,765	40,372,877	128,883		3月	148,984,909	40,382,193	160,082
	4月	152,583,245	35,594,299	95,861		4月	153,168,208	38,183,601	119,373
	5月	148,761,838	48,522,843	124,619		5月	152,694,298	42,961,877	71,325
	6月	151,184,286	42,122,468	63,416		6月	155,258,211	38,980,191	57,808
	7月	147,976,669	39,989,263	89,635		7月	150,975,677	41,109,007	49,988
	8月	150,548,812	47,343,650	57,779		8月	147,449,929	38,046,285	91,750
	9月	148,500,548	34,405,788	82,683		9月	143,519,166	40,987,576	84,499
	10月	150,415,009	43,977,159	58,035		10月	145,128,667	43,238,880	44,949
	11月	158,904,957	46,713,671	70,358		11月	154,601,358	40,023,702	47,444
	12月	159,679,415	47,145,746	55,512		12月	157,738,729	50,768,772	57,684
合計	1,793,845,440	492,351,023	952,062	合計	1,802,400,624	483,591,246	984,131		

年 月	總布出來高	總布輸出額	總布輸入額	年 月	總布出來高	總布輸出額	總布輸入額		
昭和十一年	1月	153,672,857	39,026,891	74,374	昭和十二年	1月	154,462,999	38,228,360	35,245
	2月	158,459,516	42,850,757	79,200		2月	159,446,762	41,694,824	84,418
	3月	154,723,934	51,149,135	138,641		3月	157,384,192	49,708,295	116,103
	4月	163,680,393	44,252,709	151,929		4月	160,543,285	41,870,135	102,396
	5月	156,202,616	42,583,091	95,968		5月	160,233,199	49,642,452	73,817
	6月	156,838,806	36,581,380	58,040		6月	160,805,942	48,309,758	47,495
	7月	147,910,780	40,817,375	55,676		7月	157,441,431	49,520,798	53,696
	8月	146,886,430	41,424,045	124,478		8月	156,246,873	45,277,442	51,787
	9月	150,731,663	39,735,406	134,552		9月	159,415,605	56,182,642	74,564
	10月	148,471,477	41,561,210	86,104		10月	159,536,025	54,438,800	61,805
	11月	152,936,635	39,086,767	71,047		11月	156,939,850	46,345,252	46,298
	12月	152,955,607	37,028,316	88,636		12月	148,098,172	51,846,014	45,569
合計	1,843,470,714	496,097,082	1,158,645	合計	1,890,554,335	573,064,772	793,193		

年 月	各 布 出 來 高								總 布 輸 出 高		總 布 輸 入 高	
	綿 布			混 織 布			ス フ 布		數 量	價 額	數 量	價 額
	自 社	賃 織	賃織其他	自 社	賃 織	賃織其他	自 社	賃 織				
昭和十三年	1月	142,761,474	2,292,623	-	3,372,597	-	-	-	162,856,917	32,592,222	36,446	32,364
	2月	112,562,964	1,390,169	-	18,794,657	-	-	-	183,463,525	37,150,022	62,419	48,346
	3月	115,305,511	697,006	-	27,586,482	-	-	-	230,638,721	48,666,584	64,811	59,953
	4月	115,595,769	1,300,690	-	32,005,834	-	-	-	209,520,873	41,759,484	39,121	39,527
	5月	115,778,223	2,637,643	-	26,418,090	-	-	-	137,324,390	27,185,586	23,197	16,811
	6月	102,605,927	2,430,628	-	22,156,044	-	-	-	169,645,231	33,200,224	17,559	10,768
	7月	109,682,939	6,567,760	-	15,265,732	-	5,548,045	-	115,154,931	21,277,700	8,963	14,992
	8月	120,568,323	58,190,660	-	2,004,140	-	7,343,108	-	141,030,610	24,232,576	5,962	8,477
	9月	128,602,181	102,014,018	31,873枚	352,331	-	9,457,538	-	189,012,966	31,145,365	3,085	2,195
	10月	133,903,085	119,441,908	40,084枚	400,328	-	9,779,855	-	197,548,977	33,027,151	607	572
	11月	132,962,035	134,633,664	61,076枚	724,635	498,151	10,355,120	1,706,998	208,707,594	35,031,215	728	426
	12月	131,320,844	124,137,197	46,753枚	1,063,641	703,589	11,738,814	71,257	235,904,884	38,971,607	1,889	1,588
合計	1,461,649,275	555,733,966	179,786枚	150,144,511	1,201,740	54,222,480	1,778,255	2,180,809,669	404,239,736	264,787	236,019	

昭和十四年	1月	127,518,422	116,636,632	14,077枚	1,630,686	1,616,314	1,903枚	9,715,686	1,075,221	137,095,451	22,418,875	137	171
	2月	125,739,160	109,632,764	12,234枚	1,907,342	2,233,524	2,164枚	8,022,641	97,143	{ 177,771,844 * 351,977 }	{ 27,869,156 * 36,545 }	8,186	1,801
	3月	147,952,030	130,907,308	157枚	1,794,965	3,131,651	{ 5,966枚 10,050枚 }	8,246,919	31,427	224,713,019	36,484,436	265	170
	4月	141,852,742	136,021,195	-	727,714	3,789,006	{ 8,410枚 11,690枚 }	9,607,261	207,969	173,031,244	28,929,213	1,471	1,181
	5月	146,856,618	166,777,340	{ 12,040枚 30枚 }	594,156	4,519,599	{ 5,644枚 16,710枚 }	9,436,044	174,133	{ 222,025,901 * (-) 690 }	{ 38,918,775 * (-) 2,293 }	63	26
	6月	134,989,762	139,024,963	-	667,894	4,950,091	{ 8,422枚 10,290枚 }	8,702,851	26,257	181,195,946	29,238,621	420	482
合計	824,908,734	799,050,252	{ 38,508枚 30枚 }	7,322,757	20,240,185	{ 32,509枚 48,740枚 }	53,731,402	1,612,150	{ 1,115,833,405 * 351,287 }	{ 182,859,076 * 34,252 }	10,542	3,831	

「備考」 本表中製布出來高ハ紡績聯合會加盟紡績會社ノ報告ニヨルモノナリ又總布輸出入額ハ大藏省外國貿易月表中綿織物ノ輸出入高ヲ記載シタルモノナリ
表中*印ハ繰切後ニ於ケル追加分ナリ

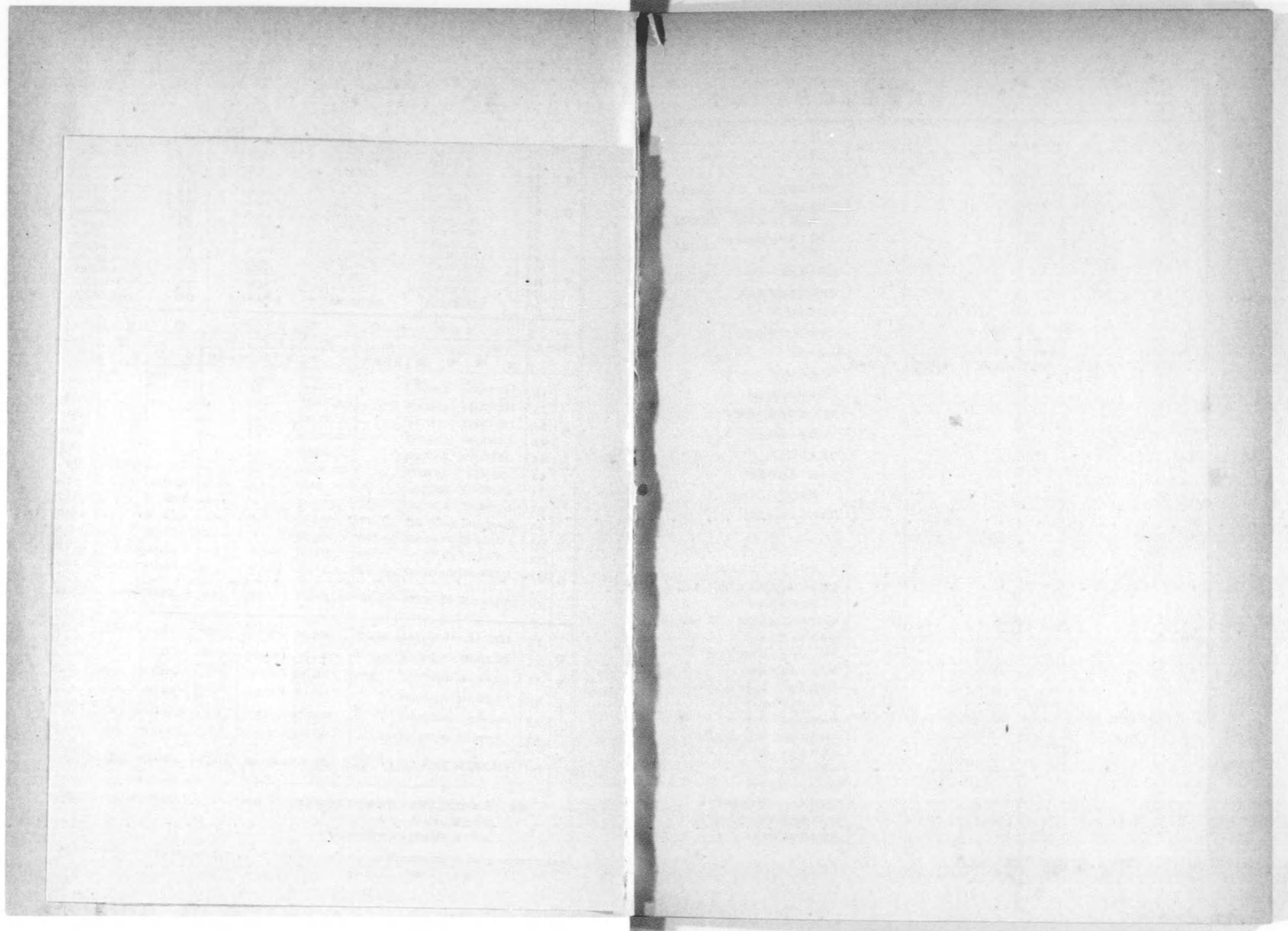

(1) 全國綿糸紡績會社資本金、

會社名	創立年月	資本金		積立金	所在地					
		總額	拂込高							
大日本紡績株式會社	明治 22, 6	113,000,000	69,500,000	43,936,488	大阪市東區安土町二丁目 (營業所)					
					名古屋市中區廣小路通六丁目 名古屋住友ビル内 (出張所)					
					東京市日本橋區室町四丁目 (出張所) 近三ビル内					
					尼崎市東本町一丁目 (本社)					
					奈良縣北葛城郡高田町					
					明石市茶園場町					
					大阪市住吉區平野宮町					
					大垣市林町					
					奈良縣生駒郡郡山町					
					大阪市西成區津守町					
					東京市荒川區南千住町十丁目					
					一宮市字一宮天道					
					鹿兒島市郡元町					
					岐阜縣不破郡關原町					
					大阪府泉南郡貝塚町半田					
					愛知縣知多郡大高町					
					東洋紡績株式會社	大正 3, 6	72,725,000	72,725,000	70,057,370	大阪市北區堂島濱通二丁目 (本社)
										名古屋市西區傳馬町七丁目 (支店)
東京市日本橋區小網町一丁目 (出張所)										
四日市市濱町										
名古屋市中區下廣井町三丁目										
津市大字津興船頭町										
名古屋市熱田區尾頭町										
同 中區正木町										
愛知縣海部郡佐織村										
大阪市西淀川區傳法町南三丁目										
桑名市大字三ノ丸										
牛田市字山方新田										
東京市王子區王子町										
大阪市大正區三軒家濱通四丁目										
同 此花區四貫島大通一丁目										
京都市伏見區榎木町										

所在地、錘數其他設備一覽表

(昭和十四年六月三十日現在)

紡織工場名	工場數	錘數		撈糸錘數	織機臺數	其他製産設備 (傍系會社ヲ除外ス)
		リソグ	ミユール			
尼崎工場	1	53,324	-	34,292	500	晒、加工、染色 岐阜工場 精練、晒 大垣工場 染色 垂井工場 精練、晒 津守工場 染色
高田工場	1	91,588	-	6,000	1,555	在朝鮮紡績 京城工場 晒、染色
明石工場	1	26,880	-	-	-	在支紡績 精紡機 撈糸機 織機 上海工場 117,896 42,600 1,368 青島工場 54,980 4,956 768
平野工場	1	38,448	-	-	660	スフ關係 西大垣工場}……製造 南大垣工場}
大垣工場	1	54,528	-	-	1,564	垂井工場 尼崎工場 平野工場 津守工場 精紡機 織機 大垣工場 東京工場 160,820 1,610 高田工場 大高工場 關原工場 一宮工場 郡山工場 岐阜工場
郡山工場	1	44,920	-	-	748	人絹關係 紡糸機 撈糸機 織機 南大垣工場} 20,904 - - 清津工場}
津守工場	1	65,596	-	29,352	1,431	絹紡關係 精紡糸 紬糸 織機 岐阜工場} 49,320 4,904 1,060 山崎工場}
東京工場	1	90,392	-	36,188	850	羊毛關係 梳毛機 紡毛機 織機 岐阜工場 11,740 - 20
一宮工場	1	134,960	-	65,290	-	晒、加工、染色 守口工場 整理加工
鹿兒島工場	1	57,056	-	6,400	1,600	在朝鮮紡績 精紡機 撈糸機 織機 仁川工場 31,488 - 1,280 京城工場 45,328 13,200 1,440
關原工場	1	83,776	-	6,892	1,300	スフ關係 堅田工場} 敦賀工場}……製造 岩國工場}
貝塚工場	1	131,840	-	28,060	592	四日市工場} 精紡機 織機 三軒家工場} 78,060 922 忠國工場} 山田工場}
大高工場	1	64,400	-	33,120	-	人絹關係 紡糸機 撈糸機 織機 堅田工場} 35,660 - - 敦賀工場} 岩國工場}
計	13	937,708	-	245,594	10,800	
四日市工場	2	45,872	-	32,588	-	
愛知工場	1	31,744	-	-	487	
津工場	1	76,988	-	-	2,731	
尾張工場	1	27,648	-	-	-	
名古屋工場	1	29,880	-	-	-	
津島工場	1	22,656	-	-	-	
西成工場	1	23,452	-	-	-	
桑名工場	1	32,896	-	11,192	-	
知多工場	1	118,576	-	-	1,336	
王子工場	1	33,064	-	5,376	-	
三軒家工場	1	37,216	-	-	1,554	
四貫島工場	1	37,512	-	-	1,246	
伏見工場	1	13,968	-	13,336	-	

(1) 全國綿糸紡績會社資本金、

會社名	創立年月	資本金		諸積立金	所在地
		總額	拂込高		
東洋紡績株式會社ノ據キ					愛媛縣西宇和郡川之石町 三重縣三重郡富洲原町 濱松市東伊場町 宇治山田市大字船江町 三重縣度會郡御園村 一宮市宇天王前 廣島縣佐伯郡大柿町 大阪市北區池田町 廣島市蟹屋町 大阪市西成區粉濱本町四丁目 兵庫縣川邊郡小田村 德島縣勝浦郡小松島町 今治市柳町 兵庫縣赤穂郡赤穂町 香川縣大川郡三本松町 同 小豆郡瀨崎村 大阪府泉南郡春木町 同 泉北郡忠岡町
福島紡績株式會社	明治 25, 8	16,000,000	11,200,000	14,499,038	大阪市北區玉江町二丁目 (本社) 福山市新馬場町 岡山縣小田郡笠岡町 姫路市北條 兵庫縣飾磨郡飾磨町 堺市西湊町 德島市前川町 鳥取縣東伯郡倉吉町
天滿織物株式會社	明治 20, 3	10,500,000	10,500,000	4,079,868	大阪市旭區毛馬町 (本社) 大阪府豊能郡豊津村大字榎坂 富山縣上新川郡大澤野村 高知市南奏泉寺 大阪市北區中之島二丁目 (營業所) 江商ビル内
協和紡績株式會社	昭和 10, 12	2,650,000	2,650,000	46,000	大阪府泉北郡大津町 (本社) 大阪市東區伏見町四丁目 (營業所)

所在地、錠數其他設備一覽表

紡績工場名	工場工数	錠數		摺糸錠數	織機臺數	其他製産設備		
		シヤ	ニユール			精紡器係	精紡機	織機
川之石工場	1	41,232	-	-	722	精紡器係		
富田工場	2	139,568	-	71,240	2,244	姫路工場	精紡糸 36,456	軸糸 6,720
濱松工場	2	125,000	-	53,760	-	羊毛關係	梳毛機 35,550	紡毛機 1,470
山田工場	1	67,840	-	268	2,016	パルプ		
宮川工場	1	33,600	-	-	1,008	大山工場		
一宮工場	1	27,648	-	-	1,028			
能美工場	1	32,640	-	-	-			
天満工場	1	70,904	-	24,024	-			
廣島工場	1	26,112	-	-	-			
住吉工場	1	36,964	-	6,452	-			
神崎工場	1	150,056	-	56,044	1,440			
小松島工場	1	48,152	-	-	1,753			
今治工場	2	50,992	-	-	-			
赤穂工場	1	49,080	-	-	1,372			
三本松工場	1	25,200	-	-	-			
瀨崎工場	1	36,000	-	-	-			
春木工場	1	30,800	-	-	-			
忠岡工場	1	51,296	-	19,620	-			
計	35	1,574,556	-	293,900	18,937			
福山工場	1	58,848	-	-	-	スフ關係		
笠岡工場	1	26,940	-	8,000	-	福山工場	精紡機	織機
姫路工場	1	30,400	-	-	522	笠岡工場		
飾磨工場	1	78,672	-	9,600	-	飾磨工場	46,220	72
堺工場	1	32,266	-	-	-	德島工場		
德島工場	1	100,864	-	8,000	1,590	倉吉工場		
倉吉工場	1	28,848	-	8,000	-			
計	7	356,828	-	33,600	2,112			
城北工場	1	51,968	-	1,200	607	スフ關係		
三國工場	1	56,720	-	-	-	城北工場	精紡機	織機
笹津工場	1	127,056	-	-	-	三國工場	35,056	-
高知工場	1	79,296	-	-	-	高知工場		
計	4	315,040	-	1,200	607			
本社工場	1	55,480	-	-	615	スフ關係		
						北泉工場	精紡機 2,304	織機 1

(1) 全國綿糸紡績會社資本金、

會社名	創立年月	資本金		諸積立金	所在地
		總額	拂込高		
明正紡織株式會社	明治45, 4	10,000,000	7,500,000	2,949,000	大阪市東淀川區三津屋新町 (本社) 愛媛縣宇摩郡三島町 大阪市西淀川區佃町 愛媛縣宇摩郡川之江町
内外綿株式會社	明治20, 9	33,000,000	24,500,000	22,993,206	大阪市北區堂島中二丁目 (本社) 西宮市泉町 愛知縣碧海郡安城町
小津武林起業株式會社	明治36, 4	5,000,000	2,540,725	5,787	大阪市西淀川區野里町 (本社)
帝國製絲株式會社	明治40, 7	2,000,000	1,750,000	526,345	大阪府中河內郡龍華町字安中 大阪市東區平野町五丁目 (營業所) 大阪瓦斯ビル内
柏原紡織株式會社	大正9, 9	1,800,000	1,800,000	286,871	大阪府中河內郡柏原町字市村(本社) 大阪市東區安土町三丁目 三起商店内 (出張員詰所)
織田紡績工所	昭和9, 6	80,000	80,000	-	大阪府南河內郡南八下村大字小寺 (本社)
大阪織物株式會社	明治39, 1	3,000,000	3,000,000	383,804	堺市七道西町 (本社)
錦華紡績株式會社	大正15, 3	33,000,000	22,684,500	5,270,000	金澤市大豆田新町 (本社) 大阪府泉北郡濱寺町下石津町 佐賀市神野町 福井市山奥町 大阪市東區瓦町二丁目 (營業所) 三和ビル内

所在地、錠數其他設備一覽表 續

紡績關係 工場名	工 場 數	錠數		捻糸錠數	織機錠數	其他製產設備
		リ リ リ	グ グ グ			
本 社 工 場	1	55,848	-	-	250	スフ關係 精紡機 織機
三 島 工 場	1	47,976	-	-	250	本社工場 佃工場 豊濱工場 川之江工場
佃 工 場	1	41,912	-	-	-	
川 之 江 工 場	1	49,560	-	7,560	-	
計	4	195,296	-	7,560	500	
西 宮 工 場	1	45,728	-	-	809	在支在源紡績 精紡機 捻糸機 織機
安 城 工 場	1	51,520	-	-	-	上海工場 250,536 112,880 3,801 (晒、染色、捻糸) 青島工場 49,252 5,880 600 金州工場 93,152 4,140 1,152
計	2	97,248	-	-	809	スフ關係 精紡機 織機
本 社 工 場	1	38,204	-	14,404	-	スフ關係 精紡機 織機
八 尾 工 場	1	14,284	-	29,242	-	晒、加工、染色 八尾工場 晒、染色、シルケツト
本 社 工 場	1	30,103	-	4,800	405	晒、加工、染色 本社工場 精練、染色
本 社 工 場	1	804	-	-	-	スフ關係 精紡機 織機
大 和 川 工 場	1	40,904	-	12,180	275	晒、加工、染色 本社工場(猪名川工場) 精練、漂白、加工
金 澤 工 場	1	136,204	-	26,872	494	スフ關係 精紡機 織機
浜 速 工 場	1	88,344	-	-	3	廣島工場……製造
佐 賀 工 場	1	125,063	-	-	378	精紡機 織機
福 井 工 場	1	92,920	-	8,400	-	福井工場 金澤工場
計	4	442,536	-	35,272	875	人絹關係 紡糸機 捻糸機 織機

(1) 全國綿糸紡績會社資本金

會社名	創立年月	資本金		諸積立金	所在地
		總額	拂込高		
岸和田紡績株式會社	明治 25, 11	20,000,000	12,312,500	12,887,000	岸和田市北町 (本社) 同 下野町 大阪府泉南郡春木町 津市上濱町 大垣市青柳町 大阪市東區北久太郎町三丁目 寺田ビル内 (營業所)
泉州織物株式會社	明治 41, 1	2,500,000	2,200,000	1,030,100	岸和田市南町 (本社) 大阪府泉南郡貝塚町津田 同 泉北郡高石町南 同 泉南郡長瀬村 大阪市北區中之島二丁目 (出張事務所)
株式會社 寺田紡績工廠	大正 1, 12	2,000,000	2,000,000	680,849	大阪府泉南郡貝塚町津田 (本社) 大阪市東區北久太郎町二丁目 黒川ビル内 (營業所)
貝塚紡績株式會社	明治 44, 2	650,000	650,000	388,000	大阪府泉南郡貝塚町北 (本社營業所) 同 泉南郡貝塚町臨濱 同 泉南郡貝塚町麻生中 同 泉南郡貝塚町三ツ松
和泉織物株式會社	大正 1, 9	2,500,000	2,375,000	833,097	大阪府泉南郡 南掃守村大字福田 (本社) 同 泉南郡南掃守村大字尾生 同 泉南郡山直町 同 泉北郡和泉町 同 泉南郡貝塚町淨 大阪市東區北久太郎町二丁目 (營業所)
佐野紡績株式會社	大正 9, 12	5,000,000	4,250,000	927,885	大阪府泉南郡佐野町 (本社) 同 大阪市北區中之島二丁目 (營業所)
吉見紡績株式會社	大正 3, 1	4,000,000	3,500,000	690,000	大阪府泉南郡田尻村大字吉見 (本社) 同 泉南郡樺井村 (樺井支店) 大阪市東區北久太郎町二丁目 (營業所)

所在地、錠數其他設備一覽表

紡績工場名	工 場 數	錠 數		總糸錠數	織機臺數	其他製産設備			
		リ ン グ	ミ ユ ー ル			ス フ 關 係	精紡機 數	織 機 數	機 台
第一工場	1	43,488	—	7,200	—	スフ關係	精紡機 數	織 機 數	機 台
第二工場	1	38,448	—	—	—	第二工場 (大垣工場)	16,456	—	—
春木工場	1	88,436	—	—	2,210		—	—	—
津工場	1	74,960	—	—	—		—	—	—
大垣工場	1	59,136	—	20,240	—		—	—	—
計	5	304,468	—	27,440	2,210	—	—	—	—
津田工場	1	35,300	—	8,000	—	スフ關係	精紡機 數	織 機 數	機 台
高石工場	1	—	—	—	480	本社工場	6,300	700	—
長瀬工場	1	—	—	—	108	—	—	—	—
計	3	35,300	—	8,000	588	—	—	—	—
本社工場	1	17,956	—	—	—	スフ關係	精紡機 數	織 機 數	機 台
		コンデンサー錠 6,220				本社工場	1,995	—	—
紡績工場	1	18,832	—	—	—	スフ關係	精紡機 數	織 機 數	機 台
新町工場	1	—	—	—	157	本社工場	800	—	—
麻生中工場	1	—	—	—	212	—	—	—	—
三ツ松工場	1	—	—	—	163	—	—	—	—
計	4	18,832	—	—	532	—	—	—	—
福田工場	1	—	—	—	369	スフ關係	精紡機 數	織 機 數	機 台
尾生工場	1	—	—	—	375	福田工場 山直工場 尾生工場 府中工場	1,056	500	—
山直工場	1	—	—	—	793		—	—	—
府中工場	1	—	—	—	455		—	—	—
淨紡績工場	1	39,360	—	—	—		羊毛關係	梳毛機 數	紡毛機 數
計	5	39,360	—	—	1,992	府中工場	—	—	42
本社工場	1	46,208	—	—	—	スフ關係	精紡機 數	織 機 數	機 台
第三工場	1	—	—	—	378	本社工場	5,200	150	—
計	2	46,208	—	—	378	—	—	—	—
本社工場	1	55,240	—	—	—	晒、加工、染色	—	—	—
樺井工場	1	11,104	—	—	42	樺井工場	漂白、整理	—	—
計	2	66,344	—	—	42	スフ關係	精紡機 數	織 機 數	機 台
						本社工場	7,140	—	—

(1) 全國綿糸紡績會社資本金、

會社名	創立年月	資本金		諸積立金	所在地
		總額	拂込高		
大阪紡績株式會社	大正 8, 9	2,000,000	2,000,000	162,000	大阪府泉南郡西信達村大字岡田(本社) 大阪市東區北久太郎町二丁目黒川ビル内(營業所)
和歌山紡績株式會社	明治 26, 2	10,400,000	6,500,000	1,093,913	和歌山市傳法橋南之丁(本社) 同 五箇目 和歌山縣有田郡箕島町 大阪市西區江戸堀上藤一丁目日本海上ビル内(出張所)
南海紡績株式會社	大正 6, 2	1,345,000	1,345,000	306,367	和歌山市字須(本社) 大阪市東區北久太郎町三丁目三品ビル内(大阪出張所)
昭和紡績株式會社	昭和 6, 10	1,500,000	1,500,000	347,999	和歌山市岡町(本社) 大阪市東區安土町三丁目(出張員詰所)
昭光紡績株式會社	昭和 12, 6	2,500,000	1,750,000	185,000	和歌山縣海草郡野崎村大字北島(本社) 大阪市東區南久太郎町二丁目阿部市ビル内(出張所)
内海紡績株式會社	大正 2, 9	10,000,000	7,500,000	1,050,000	海南市名高(本社) 和歌山縣有田郡廣村 大阪府泉南郡尾崎村 大阪市東區高麗橋二丁目三井生命内(營業所)
日出紡績株式會社	明治 45, 6	21,000,000	8,925,000	3,090,614	和歌山縣日高郡御坊町(本社) 姫路市千代田町 大津市膳所本町 大阪市東區南久太郎町二丁目(營業所)
日高紡績株式會社	大正 9, 2	1,000,000	900,000	177,301	和歌山縣日高郡御坊町大字島(本社) 大阪市東區南久太郎町三丁目(營業所)
辻紡績株式會社	大正 10, 2	3,000,000	3,000,000	360,000	京都市中京區壬生花井町(本社) 愛知縣碧海郡安城町字今

所在地、錘數其他設備一覽表 續

紡織關係	工場名	工場數	錘數		蒸糸錘數	織機臺數	其他製產設備	
			リソグ	ミユール			精紡機	織機
工場	工場	1	34,084	-	728	-	スフ關係 本社工場	精紡機 3,712 織機 1
本社工場	紀ノ川工場	1	37,588	-	-	-	スフ關係	精紡機
紀ノ川工場	箕島工場	2	58,816	-	-	1,091	スフ關係	精紡機 2,000 織機 1
箕島工場	計	4	142,404	-	5,760	1,091	スフ關係	
工場	工場	1	28,680	-	-	238	スフ關係	精紡機 800 織機 50
工場	工場	1	81,120	-	900	-	スフ關係	精紡機 5,200 織機 1
工場	工場	1	30,400	-	300	-	スフ關係	精紡機 32,464 織機 1
内海工場	廣工場	1	12,184	-	11,616	934	晒、加工、染色	本社分工場 精練、漂白、染色
廣工場	尾崎工場	1	44,020	-	-	-	スフ關係	精紡機
尾崎工場	計	3	94,496	-	11,616	934	スフ關係	精紡機 53,582 織機 513
日高工場	姫路工場	1	91,240	-	14,400	-	晒、加工、染色	青木加工場 染色、防水、裁縫、其他加工
姫路工場	大津工場	1	61,784	-	-	-	スフ關係	製織第一工場……製造
大津工場	計	3	211,272	-	14,400	-	スフ關係	製織第二工場 日高工場 姫路工場 大津工場 精紡機 55,160 織機 1
工場	工場	1	12,672	-	2,400	-	スフ關係	精紡機 3,456 織機 1
京都工場	今村工場	1	35,228	-	-	308	スフ關係	精紡機
今村工場	計	2	104,340	-	-	308	スフ關係	精紡機 11,188 織機 250

(1) 全國綿糸紡績會社資本金

會社名	創立年月	資本金		諸積立金	總所在地
		總額	拂込高		
大野木萬次郎	昭和 8, 4	500,000	500,000	—	京都市東山區山科竹鼻外田町(本社) 山梨縣西八代郡市川大門町
東邦紡績株式會社	昭和 11, 10	450,000	450,000	1,098	兵庫縣加西郡北條町字鳥居元(本社) 大阪市東區北久太郎町二丁目 黒川ビル内 (營業所)
龍田紡績株式會社	明治 33, 10	750,000	750,000	16,192	姫路市延末 (本社)
正織株式會社	明治 13, 5	1,000,000	1,000,000	784,150	岡山縣那珂郡茶屋町 (本社) 東京市日本橋區室町二丁目 室町三和ビル内 (出張所)
琴浦紡績株式會社	昭和 9, 8	5,000,000	3,500,000	186,333	岡山縣兒島郡琴浦町 (本社) 兵庫縣加古郡二見町 大阪市北區堂島濱通二丁目 東洋紡績會社内 (大阪營業所)
倉敷紡績株式會社	明治 20, 12	35,000,000	27,500,000	8,015,000	倉敷市倉敷 (本社) 岡山縣淺口郡玉島町 倉敷市壽町 香川縣綾歌郡坂出町 高松市松島町 岡山市北方 香川縣三豐郡觀音寺町 丸龜市 大阪府北河內郡枚方町 愛媛縣溫泉郡北條町 大阪市西區江戶堀北通一丁目 (出張所)
倉敷燃糸紡績株式會社	大正 6, 7	830,000	408,125	105,451	倉敷市御船町 (本社) 福山市松濱町
株式會社 半田綿行	大正 4, 2	1,200,000	1,050,000	683,898	大阪市西區本田通二丁目 (本社) 岡山縣淺口郡玉島町

所在地、錘數其他設備一覽表 續

紡績工場名	工場數	錘數		捻糸錘數	織機臺數	其他製産設備
		リ	ミ			
織布北工場	1	—	—	2,140	32	
紡績部	1	2,720	—	—	—	
計	2	2,720	—	2,140	32	
北條工場	1	8,476	—	2,172	—	
工場	1	11,168	—	2,400	14	スフ關係 本社工場 精紡機 4,848 織機 250
本社工場	1	11,024	—	1,628	642	晒、加工、染色 廣島染工場 染色
下村工場	1	10,880	—	—	—	
二見工場	1	57,120	—	33,914	144	スフ關係 下村工場 精紡機 640 織機 1
計	2	68,000	—	33,914	144	
倉敷工場	1	57,448	—	—	—	晒、加工、染色 津工場 染色、仕上
玉島工場	1	36,864	—	—	—	
萬壽工場	1	119,752	—	2,520	1,243	スフ關係 精紡機 織機
坂出工場	1	35,200	—	—	—	
高松工場	1	57,368	—	18,388	—	早島工場 岡山工場 北條工場 松山工場
岡山工場	1	—	—	5,656	886	
觀音寺工場	1	59,904	—	—	—	羊毛關係
丸龜工場	1	51,660	—	27,800	—	梳毛機 20,000 紡毛機 6,642 織機 90
枚方工場	1	46,720	—	—	—	
北條工場	1	57,200	—	—	1,987	
計	10	522,116	—	54,364	4,116	
倉敷工場	1	5,056	—	2,020	—	晒、加工、染色
福山工場	1	4,164	—	1,574	—	倉敷工場 染色
計	2	9,220	—	3,594	—	
紡績部	1	46,992	—	—	—	スフ關係 玉島工場 精紡機 8,000 織機 1 其他 捻糸機 4,000

(1) 全國綿糸紡績會社資本金

會社名	創立年月	資本金		諸積立金	所在地
		總額	拂込高		
宇部紡績株式會社	大正 7, 6	3,000,000	1,875,000	153,896	宇部市大字中字部 (本社) 大阪市東區備後町三丁目 (出張所) 綿業會館内
出雲製織株式會社	大正 9, 1	20,000,000	12,500,000	1,655,000	島根縣簸川郡今市町 (本社) 同 八束郡尖道町 大阪市東區備後町三丁目 (營業所) 綿業會館内
德島紡績株式會社	昭和 5, 4	2,500,000	2,500,000	403,774	德島市田宮町 (本社) 大阪市北區玉江町二丁目 (營業所) 福島紡績會社内
明治紡績合資會社	明治 42, 8	5,000,000	3,200,000	3,335,000	戶畑市明治町五丁目 (本社) 福岡縣京都郡行橋町 大阪市東區備後町三丁目 (出張所) 綿業會館内
國光紡績株式會社	大正 1, 12	20,000,000	9,035,000	2,600,000	長崎市幸町一丁目 (本社) 堺市吾妻橋通二丁目 今治市大新田 大阪市西區北區江通五丁目 (營業所)
吳羽紡績株式會社	昭和 4, 7	38,500,000	38,500,000	7,327,000	大阪市東區安土町二丁目 (本社營業所) 富山縣婦負郡西吳羽村 同 東礪波郡福野町 同 同 東礪波郡井波町 同 射水郡大門町 同 下新川郡入善町 長野縣北安曇郡大町 名古屋市中區高見町四丁目 愛知縣額田郡幸田村 東京市京橋區寶町一丁目 (支店) 味ノ壘ビル内 名古屋市中區榮町一丁目 (出張所) 日本徴兵館内
泊紡績株式會社	昭和 9, 10	1,500,000	750,000	8,200	富山縣下新川郡泊町 (本社) 大阪市東區北久寶寺町二丁目 丸山工業會社内 (出張員詰所)

所在地、錘數其他設備一覽表 續

紡織工場名	工場數	錘數		撚糸錘數	織機臺數	其他製産設備
		リソグ	ミューホ			
本社工場	1	94,856	—	—	—	スフ關係 精紡機 織機 10,800 1
今市工場	1	126,692	—	5,692	1,383	スフ關係 石見工場……製造 精紡機 織機 48,912 1
尖道工場	1	50,400	—	—	—	今市工場 尖道工場
計	2	177,092	—	5,692	1,383	人絹關係 紡糸機 撚糸機 織機 石見工場 10,500 1 1
工場	1	69,600	—	10,400	—	スフ關係 精紡機 織機 7,200 1
本社工場	1	73,896	—	34,440	3	スフ關係 精紡機 織機 13,600 1
行橋分工場	1	48,512	—	21,504	337	本社及分工場
計	2	122,408	—	55,944	340	
長崎工場	1	74,480	—	—	—	在支紡織 精紡機 撚糸機 織機 33,000 3,000 400
堺工場	1	33,864	—	—	460	青島工場 (精練・漂白・染色・撚糸)
今治工場	1	31,600	—	—	—	スフ關係 精紡機 織機 6,000 1
計	3	139,944	—	—	460	長崎工場 堺工場 今治工場
吳羽工場	1	102,324	—	—	1,440	晒、加工、染色 庄川工場 晒、染色
福野工場	1	92,508	—	—	1,330	
吉井工場	1	—	—	—	68	スフ關係
井波工場	1	90,720	—	15,840	—	吳羽工場 福野工場 吉井工場 井波工場 大門工場 入善工場 千種工場 幸田工場 大町工場
大門工場	1	118,048	—	—	2,372	
入善工場	1	98,840	—	25,520	—	精紡機 織機 103,404 930
大町工場	1	95,760	—	8,800	—	
千種工場	1	84,816	—	1,200	900	
幸田工場	1	127,328	—	10,800	—	
計	9	810,344	—	62,160	6,110	
泊工場	1	15,120	—	—	—	

(1) 全國綿糸紡績會社資本金、

會社名	創立年月	資本金		積立金	綿 所在地
		總額	拂込高		
近江帆布株式會社	明治 30, 4	7,100,000	7,100,000	2,914,645	滋賀縣蒲生郡八幡町 (本社) 同 栗田郡草津町 岡山縣兒島郡味野町 彦根市外町 愛媛縣西宇和郡三瓶町 宇和島市坂下津日振新田 大阪市東區淡路町三丁目 淡路町ビル内 (大阪營業所)
湖東紡績株式會社	大正 8, 12	2,000,000	1,500,000	478,000	滋賀縣神崎郡五峰村字林 大阪市東區備後町二丁目 (本社) 東京市日本橋區小舟町二丁目 (京東出張所)
箕福紡績株式會社	大正 2, 5	300,000	200,000	30,273	滋賀縣犬上郡高宮町 (本社)
若林製絲紡績株式會社	大正 9, 4	2,500,000	2,500,000	476,866	大垣市笠縫町 滋賀縣犬上郡河瀨村大字犬方(本社) 大阪市東區安土町二丁目 (出張所) 吳羽紡績會社内
東海紡績株式會社	昭和 6, 2	3,000,000	2,100,000	380,000	岐阜縣安八郡神戸町大字末守(本社) 名古屋市區下長者町四丁目 約本番七方 (名古屋出張所) 大阪市東區南久太郎町二丁目 小島西平方 (大阪出張所)
平田紡績株式會社	大正 7, 2	1,000,000	1,000,000	933,840	三重縣三重郡富洲原町 (本社) 名古屋市中區廣小路通三丁目 第一銀行ビル内 (名古屋營業所) 大阪市西區土佐船町 船町ビル内 (大阪營業所)
森林紡績株式會社	昭和 11, 3	2,000,000	1,000,000	21,500	愛知縣中島郡稻澤町 (本社) 一宮市本町通七丁目 (出張所) 大阪市東區北久太郎町一丁目 (出張所)

所在地、錘數其他設備一覽表

紡織 工場名	工場 數	錘數		摺糸錘數	織機臺數	其他製產設備
		リ ン グ	ミ ュ ー ル			
八幡工場	1	-	-	-	77	晒、加工、染色
草津工場	1	-	-	-	343	草津工場 染色、加工、仕上
味野工場	1	23,600	-	3,742	-	スフ關係
彦根工場	1	9,984	-	-	-	味野工場 } 精紡機 織機 三瓶工場 } 1,204 - 宇和島工場 }
三瓶工場	1	54,560	-	5,184	-	
宇和島工場	1	60,060	-	-	-	
計	6	148,204	-	8,926	420	
能登川工場	1	56,788	-	16,324	-	晒、加工、染色 洛北工場 { 精練、乾燥、染色 シルケツト スフ關係 能登川工場 精紡機 織機 3,952 1
本社工場	1	2,229	-	-	-	スフ關係 本社工場 精紡機 織機 247 1
大垣工場	1	87,780	-	-	-	スフ關係 大垣工場 精紡機 織機 2,100 1
神戸工場	1	64,112	-	2,000	-	人絹關係 長濱工場 紡糸機 摺糸機 織機 1 1 100 生糸關係 河瀨工場 小郡工場 大石工場 濱江工場 小川工場 光州工場
富洲原工場	1	42,320	-	21,750	600	スフ關係 本社工場 精紡機 織機 5,460 1
稻澤工場	1	18,000	-	2,660	-	スフ關係 稻澤工場 精紡機 織機 2,000 1

(1) 全國綿糸紡績會社資本金、

會社名	創立年月	資本金		諸積立金	所在地
		總額	拂込高		
株式會社 服部商店	大正 1, 10	6,400,000	6,400,000	5,250,000	名古屋市東區宮町一丁目 (本社) 大阪市東區漢路町一丁目(大阪支店) 福井市立矢口 名古屋市昭和區熱田東町字東起 同 熱田區櫻田町 松阪市垣鼻町 (受託經營)
株式會社 近藤紡績所	大正 6, 12	3,000,000	3,000,000	201,562	名古屋市南區呼濱町 (本社)
帝國燃絲織物株式會社	明治 40, 2	1,750,000	1,550,000	538,030	名古屋市西區上名古屋町 (本社) 神戸市葦合區八幡通五丁目(出張所) 横濱市中區太田町三丁目 (出張所) 大阪市西區江戸地南通一丁目 江戸橋ビル内 (出張所) 東京市日本橋區室町四丁目(出張所)
株式會社 杉野紡績所	昭和 9, 7	350,000	175,000	7,000	名古屋市西區光音寺町 (本社)
豊田紡織株式會社	大正 7, 1	15,600,000	11,700,000	4,764,000	名古屋市西區米田町 (本社) 愛知縣碧海郡刈谷町 名古屋市中村區米野町字頓ヶ島 大阪市東區高麗橋三丁目 東洋棉花ビル内 (大阪出張員)
豊田押切紡織株式會社	昭和 4, 2	2,000,000	1,000,000	6,769	名古屋市西區藤原町四丁目 (本社)
日本光棉紡績株式會社	昭和 12, 6	5,000,000	1,250,000	3,000	名古屋市西區島崎町 (本社) 愛知縣西春日井郡新川町字須ヶ口 豊田式織物社内 (支店) 岐阜縣加茂郡坂祝村大字酒倉

所在地、錘數其他設備一覽表 續

紡織關係 工場名	工場數	錘數		捻糸錘數	織機臺數	其他製產設備
		リング	ミュール			
福井工場	1	39,776	-	2,000	872	スフ關係 精紡機 織機 福井工場 } 熱田工場 } 38,376 624 古知野工場 } 小牧工場 }
熱田工場	1	73,708	-	4,800	1,255	
櫻田工場	1	-	-	-	1,164	
松阪工場	1	69,928	-	-	2,507	
計	4	183,412	-	6,800	5,798	
本社工場	1	53,695	-	-	1,551	スフ關係 精紡機 織機 本社工場 16,880 250 絹紡關係 精紡糸 捻糸機 織機 本社工場 4,000 4,800 150 麻關係 本社工場 織機
工場	1	9,936	-	-	386	晒、加工、染色 本社工場 精練、染色 スフ關係 精紡機 織機 本社工場 1,104 - 絹紡關係 精紡糸 捻糸機 織機 本社工場 } 福井工場 } - 52,350 506
本社工場	1	1,224 コンプレッサー機 1,080	-	-	-	スフ關係 精紡機 織機 本社工場 860 -
本社工場	1	55,488	-	-	1,306	スフ關係
刈谷工場	1	51,076	-	-	1,488	精紡機 織機
南工場	1	59,136	-	-	1,792	本社工場 } 刈谷工場 } 18,088 - 南工場 }
計	3	165,700	-	-	4,586	
本社工場	1	11,804	-	2,400	540	スフ關係 精紡機 織機 本社工場 12,812 -
坂祝工場	1	7,600	-	-	-	スフ關係 精紡機 織機 祝板工場 20,000 -

(1) 全國綿糸紡績會社資本金、

會社名	創立年月	資本金		諸積立金	所在地
		總額	拂込高		
愛知紡績株式會社	昭和4, 9	500,000	375,000	45,000	愛知縣丹羽郡岩倉町 (本社) 名古屋市西區下關町二丁目 (名古屋出張所)
内外紡績株式會社	大正8, 12	2,500,000	1,750,000	111,891	名古屋市西區下長者町 (本社) 同 昭和區瑞穂町五反田
大府紡績株式會社	昭和14, 1	900,000	900,000	40,700	愛知縣知多郡大府町字終山 (本社)
中央紡績株式會社	昭和4, 3	3,000,000	3,000,000	272,000	愛知縣碧海郡刈谷町 (本社)
鷺津紡績株式會社	大正8, 12	1,000,000	750,000	249,830	靜岡縣濱名郡鷺津町 (本社)
濱名紡績株式會社	昭和9, 11	5,200,000	3,120,000	365,000	靜岡縣濱名郡新居町 (本社) 同 濱名郡可美村
三光紡績株式會社	大正8, 12	3,000,000	2,550,000	336,844	東京市日本橋區通二丁目 (本社) 靜岡市長沼
栗橋紡績所	昭和9, 7	(不明)	埼玉縣北葛飾郡栗橋町 (本社)
鐘淵紡績株式會社	明治20, 5	120,000,000	75,000,000	63,620,249	東京市向島區隅田町二丁目(本店)
					神戸市林田區御崎町一丁目(營業部)
					同 (兵庫支店)
					大阪府北河內郡住道町
					大阪市東淀川區柴島町
					兵庫縣津名郡洲本町
					同 加古郡高砂町
					大牟田市明治町
					久留米市篠山町
					熊本市春日町

所在地、錘數其他設備一覽表

紡織關係	工場名	工場數	錘數		總糸錘數	機臺數	其他製產設備
			リニア	ミュール			
	岩倉工場	1	11,408	-	-	-	スフ關係 精紡機 1,600 本社工場
	工場	1	35,652	-	2,280	-	スフ關係 精紡機 3,840 本社工場
	工場	1	13,860	-	-	200	晒、加工、染色 本社工場 晒
	刈谷工場	1	76,540	-	8,000	-	スフ關係 精紡機 9,660 本社工場
	鷺津工場	1	17,664	-	-	734	
	新居工場	1	145,904	-	14,720	-	スフ關係 精紡機 7,168 本社工場
	濱松工場	1	-	-	-	144	
	計	2	145,904	-	14,720	144	
	靜岡工場	1	106,334	-	-	200	スフ關係 精紡機 11,814 靜岡工場
	工場	1	7,576	-	4,528	-	
	東京工場	2	122,936	-	42,240	758	晒、加工、染色 淀川工場 加工 長濱工場 } 山科工場 } 精練、漂白、染色 上田工場 }
	兵庫工場	1	125,056	-	53,972	1,244	
	住道工場	1	17,344	-	-	14	在朝鮮紡績 全南工場 31,840 京城工場 39,520
	中島工場	1	41,908	-	-	-	スフ關係
	洲本工場	2	98,752	-	10,560	1,610	高砂工場 } 防府工場 } ……製造 平糞工場 }
	高砂紡績工場	1	54,124	-	-	1,248	
	三池工場	1	43,904	-	-	-	兵庫工場 大阪工場 } 中島工場 和歌山工場 } 精紡機 143,168 洲本工場 上田工場 } 機臺 5,066 備前工場 上京工場 } 西大寺工場 下京工場 } 高砂工場
	久留米工場	1	23,424	-	4,520	-	
	熊本工場	1	15,608	-	-	315	

(1) 全國綿糸紡績會社資本金、

會社名	創立年月	資本金		諸積立金	所在地
		總額	拂込高		
鐘淵紡績株式會社ノ續キ	明治	円	円	円	中津市島田
					福岡市住吉町
					岡山市花畑
					同 下石井
					岡山縣上道郡西大寺町
					和歌山市中之島
					大阪市旭區鳴野町
					松阪市町作
					長野市若里
富士瓦斯紡績株式會社	29, 3	50,000,000	37,375,000	13,636,173	東京市日本橋區本町二丁目 (本社)
					大阪市北區中之島二丁目 (大阪出張所)
					名古屋市中區廣小路通三丁目 第一銀行ビル内 (名古屋出張所)
					川崎市郷之内
					愛知縣西春日井郡西枇杷島町
					大分市生石町
					岐阜縣稲葉郡加納町
					大阪市西淀川區大和田町
					靜岡縣駿東郡小山町
					同
					同 濱名郡鷺津町
					平塚市平塚
					豊橋市大清水町
					桐生市織姫町

所在地、錘數其他設備一覽表 續

紡績廠 工場名	工場 數	錘數		捲糸錘數	織機臺數	其他製産設備
		リ ン ケ	ミ ユ ール			
中津工場	1	12,872	-	-	440	人絹關係 紡糸機 捲糸機 織機
博多工場	1	13,200	-	-	449	防府工場 } 19,074 高砂工場 } 平濱工場 }
岡山工場	1	29,168	-	-	985	絹紡關係
備前工場	1	77,792	-	27,280	-	岡山工場 彦根工場 } 絹紡糸 抽糸機 京都工場 丸子工場 } 126,348 9,990 下京工場 山科工場 } 新町工場 上京工場 } 長濱工場 上田工場 } 1,566
西大寺工場	1	47,352	-	-	881	羊毛關係 梳毛機 紡毛機
和歌山工場	1	82,544	-	20,724	-	高槻工場 大井工場 } 91,344 19,728 中津工場 戸之内工場 } 大垣工場 南千住工場 } 織機 今津工場 } 934
大阪工場	1	88,955	-	5,280	802	其他
松阪工場	1	33,680	-	-	-	青 性 高砂工場
長野工場	1	49,984	-	27,280	-	強捲糸
計	20	978,604	-	191,856	8,746	高砂工場 山科工場 彦根工場 上田工場 長濱工場 葦ノルプ 新箕州工場 二硫化炭素 高砂工場 石 鹼 高砂工場 美 草 高砂工場 麻 彦根工場 更生絹糸 淀川工場 製 糸 21 工場
						晒、加工、染色
						小山工場 晒、染色、シルクツト
						在支紡績
川崎工場	1	61,800	660	14,914	-	精紡機 捲糸機 織機 32,720 - 600
名古屋工場	1	43,350	-	-	-	スフ關係
大分工場	1	95,184	-	12,640	-	川崎工場 } 鷺津工場 } 精紡機 織機 岐阜工場 } 64,500 507 名古屋工場 } 保土ヶ谷工場 }
岐阜工場	1	36,752	-	-	1,005	絹紡關係
大阪工場	1	24,980	-	-	572	保土ヶ谷工場 } 精紡糸 抽糸機 織機 本庄工場 } 61,452 5,600 300 中津工場 } 捲糸機 29,240 錘
小山第一二工場	1	115,848	-	55,872	-	羊毛關係
小山第三四五工場	1	65,952	-	-	1,839	梳毛機 紡毛機 織機
鷺津工場	1	85,240	-	4,000	-	保土ヶ谷工場 }
平塚工場	1	88,848	-	12,352	-	保土ヶ谷工場 }
豊橋工場	1	40,320	-	-	-	保土ヶ谷工場 }
桐生工場	1	-	-	-	792	保土ヶ谷工場 }
計	11	658,274	660	99,778	4,208	保土ヶ谷工場 }

(1) 全國綿糸紡績會社資本金、

會社名	創立年月	資本金		諸積立金	所在地
		總額	拂込高		
日清紡績株式會社	明治 40, 1	28,500,000	28,500,000	10,501,928	東京市城東區龜戸町二丁目(本社) 高岡市神保町 岡崎市針崎町 同 戶崎町 名古屋市南區豊田町 東京市足立區栗原町 靜岡縣濱名郡北濱村 富山縣上新川郡堀川町 川越市脇田永井町中屋 東京市日本橋區浪花町 (營業所) 名古屋市中區廣小路通三丁目 第一銀行ビル内 (名古屋出張所) 大阪市東區備後町二丁目 第二野村ビル内 (大阪出張所)
東洋紡績工業株式會社	明治 40, 1	20,000,000	15,635,700	1,420,400	東京市城東區龜戸町七丁目 (本社) 同 京橋區銀座三丁目 中屋三間ビル内 (東京營業所) 大阪市東區淡路町三丁目 淡路町ビル内 (大阪出張所) 名古屋市中區廣小路通六丁目 住友ビル内 (名古屋出張所) 濱松市板屋町 (濱松出張所) 靜岡市東若松町四丁目 東京市板橋區練馬南町五丁目
大東紡績株式會社	明治 29, 3	10,702,600	7,777,600	1,463,533	東京市日本橋區蠣殼町二丁目 (營業所) 大阪市東區備後町二丁目 (出張所) 野村ビル内 東京市向島區吾嬭町 (本社) 同 葛飾區金町
西川紡績所	大正 10, 3	500,000	500,000	-	東京市澁野川區田端町 (本社)
共立モスリン株式會社	昭和 2, 6	4,000,000	4,000,000	529,000	市川市鬼高 (本社) 群馬縣館林町

所在地、錘數其他設備一覽表 續

紡織關係 工場名	工場數	錘數		撈糸錘數	織機臺數	其他製產設備
		リノグ	ミュール			
本社工場	1	100,268	-	54,560	360	晒、加工、染色
高岡工場	1	29,124	-	4,400	492	戶崎工場 晒、加工
岡崎工場	1	42,552	-	13,820	1,420	在支紡績 精紡機 撈糸機 織機
戶崎工場	1	26,580	-	-	640	青島工場 44,000 3,000 500
名古屋工場	1	105,012	5,280	29,552	894	スフ關係
西新井工場	1	40,660	-	-	830	岡崎レイヨン工場……製造
濱松工場	2	101,472	-	21,600	832	精紡機 織機
富山工場	1	41,236	-	-	1,140	岡崎工場 } 名古屋工場 } 87,528
川越工場	1	49,132	-	-	-	濱松工場 }
計	10	535,036	5,280	123,932	6,608	人絹關係 紡糸機 撈糸機 織機 岡崎レイヨン工場 14,176 15,200
						其他
						藥品製造 岡崎レイヨン工場
						刺繡 川越工場
						經メリヤス 川越工場
						晒、加工、染色
						龜戸工場 染色、加工
						スフ關係
						精紡機 織機
						靜岡工場 8,028
						羊毛關係
靜岡工場	1	72,704	-	500	910	梳毛機 撈糸機 織機
練馬工場	1	37,392	-	-	-	龜戸工場 } 三重工場 } 94,284 18,148 214 神根工場 }
計	2	110,096	-	500	910	
						晒、加工、染色
						吾嬭工場 晒、加工、染色
						沼津工場 晒、加工
						名古屋工場 染色
						スフ關係 精紡機 織機
龜戸工場	1	62,176	-	-	702	吾嬭工場 龜戸工場 } 沼津工場 金町工場 } 24,000 799 名古屋工場 }
金町工場	1	28,128	-	7,200	-	
計	2	90,304	-	7,200	702	羊毛關係 梳毛機 紡毛機 織機
						吾嬭工場 } 沼津工場 } 88,540 5,430 名古屋工場 }
						羊毛關係 梳毛機 紡毛機 織機
工場	1	3,584	-	978	205	中山工場 } 館林工場 } 111,960 1,080 243
中山工場	1	9,660	-	3,200	-	
館林工場	1	-	-	-	252	
計	2	9,660	-	3,200	252	

(1) 全國綿糸紡績會社資本金

會社名	創立年月	資本金		諸積立金	所在地
		總額	拂込高		
兩毛整織株式會社	明治40, 1	550,000	550,000	180,365	桐生市三吉町 (本社) 東京市日本橋區室町四丁目 (營業所) 近三ビル内
足利紡績株式會社	大正8, 12	5,000,000	2,750,000	129,993	栃木縣足利郡山邊町八幡 (本社) 大阪市東區安土町二丁目 (出張所) 吳羽紡績會社内
日東紡績株式會社	大正12, 4	29,600,000	22,100,000	4,272,000	福島縣信夫郡杉妻村 (本社) 郡山市字薮町 (總務部) 東京市京橋區京橋三丁目 片倉ビル内 (東京營業所) 名古屋市中區榮町三丁目 明治屋ビル内 (名古屋營業所) 大阪市東區北濱二丁目 片倉ビル内 (大阪營業所) 名古屋市中川區八熊町 新潟市沼垂山ノ下 郡山市長者町
旭紡織株式會社 <small>(昭和十四年八月旭紡績會社と合併)</small>	大正8, 11	6,000,000	4,200,000	133,000	仙臺市長町
小計 77社		870,332,600	645,964,150	327,883,290	
在 朝 鮮 紡 績 之 部					
朝鮮紡織株式會社	大正6, 11	10,000,000	7,500,000	5,070,000	朝鮮釜山府凡一町 (本社) 大阪市西區土佐堀橋一丁目 大東生命ビル内 (出張所) 東京市麹町區丸之内一丁目 東京海上ビル附設内
京城紡織株式會社	大正8, 10	5,000,000	2,800,000	950,000	朝鮮京城府南大門一丁目 (本社及事務所) 同 京城府永登浦町
東洋紡績株式會社					朝鮮仁川府南石町 同 京城府永登浦町
鐘淵紡績株式會社					(本會員之關係) 朝鮮全羅南道光州府外町 同 京城府永登浦町
小計 (2社外=4工場)		15,000,000	10,300,000	6,020,000	
總計 79社		885,332,600	656,264,150	333,903,290	

(備考) 會員移動……昭和十四年上半年……六月おたふくわた株式會社ハ本會ヲ退會セリ、吳羽紡績株式會社ハ大正製綿株式會社ハ六月吳羽紡績株式會社ト改稱セリ
 資本金及積立金……第47表ヲ参照スベシ、
 工場數……從來計數ハ紡績算定ノモノナリシモ本期ヨリ大體一區劃内ニアル工場ヲ一工場ト見做シ計上「前號訂正」昭和十三年下半年紡績事情參考書内第1表九頁東邦紡績諸積立金1,098,000圓トアルハ1,098

所在地、錘數其他設備一覽表 續

工場名	工場數	錘數		撈糸錘數	織機臺數	其他製産設備
		リソグ	ミュール			
工場	1	14,420	—	6,552	356	晒、加工、染色 本社工場 晒、染色、整理 スフ關係 精紡機 織機 本社工場 880 精紡關係 精紡糸 撈糸機 織機 本社工場 3,840
足利工場	1	37,500	—	6,440	310	スフ關係 精紡機 織機 足利工場 4,356
名古屋工場	1	58,224	—	2,000	—	晒、加工、染色 伊丹工場 精練、染色 スフ關係 福島工場……製造 富久山工場 精紡機 織機 郡山工場 120,808 1,346 新潟工場 名古屋工場
新潟工場	1	45,460	—	2,000	—	精紡關係 精紡糸 軸糸 織機 郡山工場 17,700 123 郡山第二工場 金澤工場
郡山第三工場	1	12,400	—	10,800	—	
計	3	116,084	—	14,800	—	
仙臺工場	1	81,880	—	—	1,000	
小計	240	11,383,197 外コンデンサー機 35,148	5,940 全 4,080	1,529,328	96,335	紡績加盟會社製設備合計數
釜山工場	1	40,000	—	3,584	1,213	在支在滿紡績 精紡機 撈糸機 織機 705,536 176,456 9,189
永浦登工場	1	25,600	—	1,600	900	スフ關係 精紡機 織機 1,633,034 16,508
仁川工場	1	31,488	—	—	1,280	人絹關係 紡糸機 撈糸機 織機 118,614 15,200 100
京城工場	1	45,328	—	13,200	1,440	
全南工場	1	31,840	—	—	1,460	精紡關係 精紡糸 軸糸 織機 295,276 27,314 3,705
京城工場	1	39,520	—	7,040	1,525	撈糸機 90,230
小計	6	213,776	—	25,424	7,818	
總計	246	11,596,973 11,602,913 外コンデンサー機 35,148	5,940 全 4,080	1,554,752	104,153	羊毛關係 梳毛機 紡毛機 織機 453,418 38,200 1,593 撈糸機 18,148

五月愛知種物株式會社及大同紡績株式會社ヲ合併セリ

在朝鮮紡績ハ左記ニアリ

ノコトニ改メタリ
圓ノ誤リニ付訂正ス

(1) 全國綿糸紡績會社

期次	會社數	資本金		諸積立金
		總額	拂込高	
昭和十三年十二月三十一日現在	82	872,282,600	642,802,863	326,221,922
昭和十三年六月三十日現在	84	799,657,600	617,934,150	316,465,524
昭和十二年十二月三十一日現在	82	782,277,600	595,886,485	309,827,724
昭和十二年六月三十日現在	74	702,477,600	524,138,071	299,116,323
昭和十一年十二月三十一日現在	74	678,677,600	483,967,095	292,389,043
昭和十一年六月三十日現在	75	621,377,600	467,590,453	285,684,455
昭和十年十二月三十一日現在	74	609,202,600	458,955,945	282,588,696
昭和十年六月三十日現在	74	606,802,600	455,985,565	279,359,885
昭和九年十二月三十一日現在	72	567,228,600	438,573,910	273,315,614
昭和九年六月三十日現在	70	555,282,600	413,338,448	261,998,722
昭和八年十二月三十一日現在	69	543,761,100	403,898,752	255,398,338
昭和八年六月三十日現在	71	540,261,100	397,974,777	249,828,487
昭和七年十二月三十一日現在	71	540,561,100	397,674,627	245,939,643
昭和七年六月三十日現在	71	545,114,750	397,903,277	242,704,877
昭和六年十二月三十一日現在	72	537,964,750	398,855,292	240,828,488
昭和六年六月三十日現在	74	560,664,750	421,327,167	243,860,512
昭和五年十二月三十一日現在	74	561,989,750	425,346,487	252,094,974
昭和五年六月三十日現在	73	567,596,250	433,048,087	258,259,496
昭和四年十二月三十一日現在	70	560,846,250	429,415,222	259,756,504
昭和四年六月三十日現在	72	558,696,250	428,098,852	257,406,526
昭和三年十二月三十一日現在	72	552,196,250	419,792,127	249,978,831
昭和三年六月三十日現在	68	562,902,500	426,376,017	243,987,627
昭和二年十二月三十一日現在	64	535,077,500	391,550,767	238,367,331
昭和二年六月三十日現在	64	539,527,500	390,703,307	233,953,175
昭和元年十二月三十一日現在	64	539,237,500	391,305,247	231,149,181
大正十五年六月三十日現在	65	558,416,650	394,488,167	228,827,952
大正十四年十二月三十一日現在	64	551,362,500	382,714,817	223,531,448
大正十四年六月三十日現在	64	570,612,500	394,567,318	223,098,069
大正十三年十二月三十一日現在	69	575,762,500	398,163,443	219,043,315
大正十三年六月三十日現在	69	559,750,000	356,081,600	213,411,662
大正十二年十二月三十一日現在	70	530,277,650	376,272,935	217,407,890
大正十二年六月三十日現在	62	468,427,650	321,654,393	209,984,818
大正十一年十二月三十一日現在	64	467,107,650	317,148,075	202,774,376
大正十一年六月三十日現在	67	472,807,650	319,612,328	194,010,558
大正十年十二月三十一日現在	61	429,577,650	295,648,358	182,040,774
大正十年六月三十日現在	58	410,017,650	286,789,308	172,110,853
大正九年十二月三十一日現在	56	394,327,650	276,535,896	165,697,053
大正九年六月三十日現在	56	315,427,650	248,180,420	153,923,002
大正八年十二月三十一日現在	54	221,927,650	165,758,695	139,073,867
大正八年六月三十日現在	48	202,177,650	147,157,670	110,447,795
大正七年十二月三十一日現在	43	192,877,650	138,494,595	92,426,047
大正七年六月三十日現在	41	176,202,650	127,055,220	71,457,603
大正六年十二月三十一日現在	43	162,830,150	115,623,020	70,037,275
大正六年六月三十日現在	39	152,730,150	108,186,750	56,847,311
大正五年十二月三十一日現在	40	137,290,150	99,641,818	48,952,381
大正五年六月三十日現在	39	108,426,400	86,083,187	39,807,107
大正四年十二月三十一日現在	41	110,176,400	86,011,677	38,663,064
大正四年六月三十日現在	42	109,226,400	85,211,327	37,348,858
大正三年十二月三十一日現在	42	109,676,400	85,820,424	36,639,349
大正三年六月三十日現在	43	114,036,400	88,710,272	35,454,288
大正二年十二月三十一日現在	44	113,036,400	86,444,059	33,803,119
大正二年六月三十日現在	44	115,536,400	82,522,909	31,217,859
大正元年十二月三十一日現在	41	105,136,400	72,366,495	26,536,314
明治四十五年六月三十日現在	32	86,465,150	62,942,492	25,526,124

資本金及錠數表續

工場數	錠數		總糸錠數	織機臺數
	リソグ	ミユール		
294	11,710,017	5,940	1,484,582	114,090
	外コンデンサー錠 36,786	全 4,542		
296	12,766,980	9,240	1,435,052	114,332
291	12,559,376	7,920	1,371,288	108,074
282	12,182,896	7,920	1,283,286	104,666
282	12,131,488	7,920	1,170,304	100,543
285	10,970,128	19,780	988,697	98,080
281	10,613,728	35,320	912,912	95,982
276	9,925,680	35,320	906,844	93,260
275	9,495,254	35,320	868,440	91,146
272	9,090,344	35,320	849,870	89,766
268	8,608,608	35,320	842,808	86,343
267	8,173,994	35,320	833,016	81,552
265	7,929,530	35,320	810,492	79,277
265	7,762,448	35,320	798,420	77,528
263	7,498,152	36,994	801,594	77,782
262	7,269,120	42,474	810,294	79,173
263	7,171,527	42,474	803,094	79,466
262	7,047,832	41,464	801,184	77,850
258	6,795,502	41,014	808,324	77,898
259	6,487,720	41,674	807,100	78,870
259	6,425,500	41,674	809,452	81,309
258	6,230,512	41,674	792,138	79,777
257	6,079,272	36,994	787,490	78,352
247	5,892,620	36,994	788,916	76,163
247	5,644,772	35,080	789,688	77,043
247	5,551,607	34,420	780,404	74,193
243	5,413,094	34,090	759,632	73,381
242	5,266,000	26,040	723,824	71,702
247	5,100,546	25,150	685,995	68,579
245	4,832,552	17,340	581,583	66,263
241	4,422,428	14,370	510,031	64,460
236	4,618,946	48,470	635,212	62,205
235	4,472,112	45,500	502,032	60,765
232	4,338,759	44,510	573,486	59,695
217	4,116,616	44,510	538,384	54,994
201	3,939,534	49,370	492,204	51,791
198	3,761,250	52,330	466,460	50,583
198	3,637,310	52,330	434,736	49,826
190	3,435,932	52,330	410,690	44,401
184	3,282,754	52,330	400,307	42,400
177	3,175,768	51,910	384,872	40,391
170	3,064,922	51,910	583,074	37,607
170	3,008,568	51,910	383,458	36,181
163	2,890,760	51,170	375,306	33,040
161	2,825,944	49,690	370,681	31,295
160	2,764,588	51,450	365,566	30,562
161	2,754,124	53,390	355,319	30,068
159	2,724,452	48,530	348,739	28,387
157	2,606,004	51,170	348,765	25,443
154	2,526,172	51,170	330,384	25,325
152	2,365,094	49,405	320,912	24,223
150	2,237,904	49,360	309,672	23,783
147	2,125,000	51,748	307,324	21,898
139	2,105,760	52,868	304,572	20,902

(1) 附表 紡績聯合會加盟會社

期次	二十八手未満		二十八手以上六十手未満		六十手
	リング	ミュール	リング	ミュール	リング
昭和十四年六月三十日現在	4,245,655 外コンデンサー部 35,143	5,940 全 4,030	6,024,559	-	1,112,983
昭和十三年十二月三十一日現在	4,357,270 外コンデンサー部 35,786	5,940 全 4,542	6,106,872	-	1,032,099
昭和十三年六月三十日現在	4,321,401	9,240	7,192,517	-	1,026,998
昭和十二年十二月三十一日現在	4,227,990	7,920	7,023,181	-	1,037,537
昭和十二年六月三十日現在	4,154,010	7,920	6,831,262	-	1,026,000
昭和十一年十二月三十一日現在	4,127,770	7,920	6,767,024	-	1,072,870
昭和十一年六月三十日現在	3,804,552	9,240	6,113,028	-	851,780
昭和十年十二月三十一日現在	3,721,465	9,240	5,720,847	11,200	852,820
昭和十年六月三十日現在	3,471,440	9,240	5,391,833	11,200	840,707
昭和九年十二月三十一日現在	3,478,712	9,240	5,082,930	11,200	728,632
昭和九年六月三十日現在	3,324,779	9,240	4,816,007	11,200	757,632
昭和八年十二月三十一日現在	3,236,456	9,240	4,650,174	11,200	603,272
昭和八年六月三十日現在	3,162,728	9,240	4,283,534	14,400	611,376
昭和七年十二月三十一日現在	2,997,347	9,240	4,177,003	16,000	638,824
昭和七年六月三十日現在	3,082,372	9,240	3,976,786	16,000	586,934
昭和六年十二月三十一日現在	3,049,505	10,914	3,611,611	16,000	639,480
昭和六年六月三十日現在	3,027,765	10,914	3,478,765	16,000	620,098
昭和五年十二月三十一日現在	3,075,319	10,914	3,343,032	16,000	589,684
昭和五年六月三十日現在	2,862,982	10,254	3,444,250	16,000	599,140
昭和四年十二月三十一日現在	2,903,028	10,254	3,134,440	16,000	575,072
昭和四年六月三十日現在	2,646,492	10,914	3,092,541	14,400	571,279
昭和三年十二月三十一日現在	2,439,756	10,914	2,456,258	12,800	574,684
昭和三年六月三十日現在	2,374,036	10,914	2,460,938	12,800	536,776
昭和二年十二月三十一日現在	2,315,620	9,240	2,227,415	12,800	550,396
昭和二年六月三十日現在	2,235,690	9,240	2,143,358	12,800	527,904
昭和元年十二月三十一日現在	2,127,589	8,580	2,105,529	12,800	533,160
昭和元年六月三十日現在	2,135,324	7,920	2,059,093	12,800	538,932
大正十四年十二月三十一日現在	2,117,563	7,590	2,011,284	12,800	471,408
大正十四年六月三十日現在	1,966,627	5,940	2,039,426	11,200	424,480
大正十三年十二月三十一日現在	2,018,205	6,270	1,849,835	6,400	470,160
大正十三年六月三十日現在	1,955,518	7,260	1,695,162	4,800	406,260
大正十二年十二月三十一日現在	1,987,464	3,330	1,402,570	-	314,776
大正十二年六月三十日現在	2,183,544	7,950	1,582,456	16,970	365,912
大正十一年十二月三十一日現在	2,221,504	4,980	1,495,362	17,140	307,800
大正十一年六月三十日現在	2,101,194	3,990	1,448,556	15,540	311,592
大正十年十二月三十一日現在	1,975,386	3,990	1,382,650	16,000	314,200
大正十年六月三十日現在	1,929,514	8,850	1,304,366	17,940	280,560

据附錘數每期番手類別表

(本表ハ未加盟紡績及在朝鮮紡績分ヲ含マズ)

以上	ウエクト	合計		機	織	
		リング	ミュール		大巾臺	小巾臺
ミュール	リング	リング	ミュール	計	機	機
-	-	11,383,197 外コンデンサー部 35,148	5,940 全 4,080	11,389,137 全 39,228	1,529,328	93,293 3,042
-	-	11,496,241 外コンデンサー部 36,786	5,940 全 4,542	11,502,181 全 41,328	1,460,758	103,082 3,194
-	-	12,540,916	9,240	12,550,156	1,411,228	102,739 3,779
-	-	12,288,708	7,920	12,296,628	1,310,462	97,088 2,881
-	-	12,010,272	7,920	12,018,192	1,277,302	95,558 2,562
-	-	11,967,664	7,920	11,975,584	1,166,720	92,452 2,627
10,540	-	10,769,360	19,780	10,789,140	985,113	89,707 2,709
14,880	-	10,295,132	35,320	10,330,452	900,064	86,945 2,710
14,880	-	9,703,980	35,320	9,739,300	888,948	86,922 1,603
14,880	-	9,290,274	35,320	9,325,594	851,568	85,430 1,603
14,880	-	8,898,418	35,320	8,933,738	837,102	84,702 1,603
14,880	-	8,489,902	35,320	8,525,222	830,040	82,084 1,603
11,680	-	8,057,638	35,320	8,092,958	820,568	77,263 1,603
10,080	-	7,813,174	35,320	7,848,494	798,044	74,988 1,603
10,080	-	7,646,092	35,320	7,681,412	788,116	72,977 1,977
10,080	-	7,300,596	36,994	7,337,590	791,290	70,811 3,327
10,080	-	7,126,628	36,994	7,163,622	800,710	73,423 1,977
10,080	-	7,008,035	36,994	7,045,029	786,710	72,572 3,085
10,080	-	6,906,372	36,334	6,942,706	791,600	70,804 3,541
10,080	-	6,612,540	36,334	6,648,874	800,808	70,086 3,687
11,680	-	6,310,312	36,994	6,347,306	793,336	70,914 3,474
13,280	738,150	6,218,848	36,994	6,255,842	795,688	73,642 3,085
13,280	705,052	6,076,812	36,994	6,113,806	787,728	71,525 4,546
13,280	637,833	5,731,264	35,320	5,766,584	770,690	68,956 2,838
13,280	640,604	5,547,556	35,320	5,582,876	771,716	67,193 3,086
13,280	609,814	5,376,092	34,660	5,410,752	785,002	67,505 4,214
13,280	560,022	5,293,371	34,000	5,327,371	781,518	64,283 4,686
13,280	551,707	5,151,962	33,670	5,185,632	751,946	62,735 5,425
8,480	550,695	5,001,228	25,620	5,026,848	716,424	61,327 5,289
12,480	506,832	4,845,082	25,150	4,870,232	676,996	57,225 7,000
5,280	501,622	4,558,562	17,340	4,575,902	575,583	56,612 5,761
11,040	478,786	4,183,596	14,370	4,197,966	501,031	54,973 6,448
23,550	487,034	4,618,946	48,470	4,667,416	635,212	56,451 5,754
23,380	447,446	4,472,112	45,500	4,517,612	602,032	60,765
24,980	477,417	4,338,759	44,510	4,383,269	573,486	59,695
24,520	444,380	4,116,616	44,510	4,161,126	538,384	54,997
22,580	425,092	3,939,534	49,370	3,988,904	492,204	51,781

(2) 昭和十四年上半期全

項 目	一 月	二 月	三 月	
會社數 (操業)	77	77	79	
据附 錘數	11,504,977	11,513,241	11,470,893	
運轉 錘數	7,994,447	8,302,061	8,255,971	
管系出來高	綿糸	10,342,891	9,942,116	11,010,210
	混紡糸	664,942	739,070	572,458
	スフ糸	1,173,871	1,227,902	1,275,058
	落綿混紡糸	209,265	191,475	207,936
管系出來高 一日一錘平均	綿糸	69.0	69.7	70.2
	混紡糸	91.3	88.1	89.8
	スフ糸	66.5	64.0	65.8
	落綿混紡糸	145.5	149.0	144.9
原料使用高	棉花	11,459,141	11,077,247	12,497,010
	混紡糸用	543,696	564,568	434,724
	小計	12,002,837	11,641,835	12,931,734
	スフ糸用	1,259,034	1,238,808	1,315,838
	混紡糸用	252,146	253,695	197,360
	スフ	103,981	99,340	111,488
	落綿混紡糸用	1,615,161	1,602,043	1,624,686
	小計	1,615,161	1,602,043	1,624,686
	落綿	134,800	119,298	134,917
	其他	1,212	3,108	400
落物出來高	棉花	1,288,384	1,298,734	1,324,935
	スフ	37,465	36,613	29,243
	其他及不詳	111,440	59,442	56,983
屑糸出來高	綿糸	46,604	45,136	45,321
	混紡糸	4,361	5,539	4,304
	スフ糸	14,513	11,464	11,203
	其他及不詳	7,669	6,715	7,332
職工員數	男工	16,686	16,755	16,407
	女工	123,374	121,326	120,102
使用實馬力數	電力	264,354	270,856	266,517
	水力及瓦斯	370	370	394
	蒸氣	2,778	2,272	2,214
石炭消費高	5,193,749	4,009,326	4,164,833	
同代價 (英一萬斤=付)	98.15	98.07	95.64	
一實馬力一時間平均石炭消費高	2.434	2.644	2.660	

(備考) 本表原料使用高棉花量合計欄中不詳ノ數字ハ各社別半期消費高ニ於テ訂正アリタルヲ以テ右差數ナ

國紡績會社營業實況表

四 月	五 月	六 月	合 計	昭和十三年下半年	昭和十三年上半期
79	79	76	平均 78	76	73
11,459,789	11,442,469	11,385,097	一日平均 11,462,744	12,183,749	12,367,696
8,306,281	8,334,930	8,269,974	錘 8,243,944	7,857,733	8,619,094
10,841,090	11,281,469	10,829,914	錘 64,247,690	61,264,332	63,760,453
351,759	302,720	311,170	錘 2,942,119	3,777,322	18,328,783
1,202,484	1,111,689	1,125,478	錘 7,116,482	10,660,803	-
289,830	293,725	278,588	錘 1,476,819	1,405,569	-
71.5	68.0	70.8	一日平均 69.8	68.5	74.5
92.4	90.0	89.9	錘 90.3	97.8	75.6
66.1	64.0	66.0	錘 65.4	71.0	-
144.5	137.3	139.5	錘 143.6	151.2	-
12,133,236	12,628,136	12,174,165	不詳(-) 3,155 錘 71,965,780	68,797,844	72,684,830
242,309	228,830	226,510	錘 2,240,657	2,540,077	14,286,785
12,375,545	12,856,936	12,400,675	不詳(-) 15,931 錘 74,193,661	不詳(-) 21,521 錘 71,316,400	不詳(-) 12,699 錘 86,974,284
1,257,317	1,171,044	1,154,443	錘 7,396,484	10,564,118	6,617,409
111,737	106,158	103,800	錘 1,035,096	1,431,414	-
152,019	152,460	148,648	錘 767,936	751,226	-
1,521,073	1,429,662	1,406,891	錘 9,199,516	12,746,758	6,617,409
182,088	183,336	180,706	錘 935,145	921,553	-
-	-	5,224	錘 9,944	10,778	1,540
1,360,447	1,439,454	1,424,875	錘 8,136,829	7,947,779	9,425,022
32,520	33,560	33,389	錘 202,790	288,568	-
57,265	20,690	73,239	錘 379,059	165,940	-
47,838	49,671	44,204	錘 278,774	337,317	438,048
3,339	3,105	2,498	錘 23,146	28,841	-
11,686	11,467	8,191	錘 68,524	95,065	-
6,879	7,141	7,965	錘 43,701	10,905	-
16,705	17,001	16,574	一日平均 16,688	16,973	17,686
125,210	124,719	121,175	錘 122,651	129,096	136,378
264,838	256,736	258,595	錘 263,649	260,603	256,071
395	416	403	錘 391	400	962
2,223	2,164	2,241	錘 2,316	2,812	5,544
3,640,137	3,398,900	2,688,842	錘 23,035,787	30,004,264	59,167,192
95.21	94.57	94.95	平均 95.10	93.28	70.39
2,515	2,553	2,495	平均 2,550	2,481	2,578

示セルモノナリ

(2) 附表 昭和十四年上半期全

會社名	据附錠數	運轉錠數	管 糸 出 來 高			
			純 糸	混 紡 糸	ス フ 糸	落 綿 混 紡 糸
大日本紡績	951,859	770,083	6,341,352	334,974	651,659	140,457
東洋紡績	1,583,196	1,289,762	11,488,874	442,228	1,082,764	221,627
福島紡績	356,828	339,467	2,031,213	116,597	280,999	60,917
天滿織物	315,040	209,105	1,539,191	45,012	185,088	37,560
協和紡績	54,288	23,767	105,632	17,924	43,345	5,430
明正紡織	195,296	125,520	717,834	53,825	126,710	28,077
内外純業	97,248	69,645	408,089	23,773	53,797	10,174
小津武林起業	38,234	15,246	51,114	5,942	11,134	2,505
帝國製絲	14,234	14,003	23,595	-	-	-
柏原紡織	30,108	18,180	73,347	7,507	18,597	4,128
織田紡績	804	442	355	-	-	873
大阪織物	40,904	24,309	234,582	14,451	30,381	4,033
錦華紡績	442,536	243,983	1,624,908	93,526	234,230	44,448
岸和田紡績	304,515	176,191	1,643,024	60,904	194,516	38,736
泉州織物	36,350	23,847	388,360	15,357	46,130	5,381
寺田紡績	17,956	6,927	98,492	13,498	50,950	3,163
貝塚紡績	18,832	11,855	160,670	10,324	23,177	9,327
和泉織物	39,360	29,277	426,928	18,856	44,089	8,874
佐野紡績	46,208	27,644	297,509	13,938	35,965	6,540
吉見紡績	66,344	45,308	423,765	15,785	47,148	8,169
大阪紡績	34,084	26,267	125,330	25,522	60,280	15,665
和歌山紡績	142,404	100,291	1,217,249	27,366	44,162	26,336
南海紡績	28,680	18,312	261,596	20,048	40,816	8,926
昭和紡績	81,123	38,279	589,881	32,109	76,404	19,845
昭光紡績	30,400	23,090	330,075	20,410	50,868	9,175
内海紡績	94,676	66,699	1,004,620	50,703	94,695	21,662
日出紡績	211,272	170,255	1,485,924	73,512	176,400	38,760
日高紡績	12,672	3,985	52,526	7,004	22,731	4,368
辻紡績	104,340	51,832	370,398	23,846	60,115	8,922
大野木	2,720	450	2,229	-	-	-
東邦紡績	8,476	1,407	7,547	54	2,804	-
龍田紡績	11,168	9,271	110,780	4,757	12,674	-
正紡績	11,024	10,325	141,552	-	-	3,615
等浦紡績	68,000	34,154	419,483	-	-	6,332
倉敷紡績	522,116	489,867	3,557,902	149,939	378,650	73,552
倉敷織業	9,220	6,094	46,034	4,409	11,472	3,862
半田織行	46,992	23,504	242,960	18,292	49,146	8,750
宇部製織	95,448	41,427	206,113	20,750	47,827	10,688
出雲製織	177,092	93,821	934,194	5,152	17,934	23,746
德島紡績	69,000	54,921	304,584	22,636	61,215	8,187

國紡績會社營業實況表 (各社別)

同 一 錠 一 日 平 均	原 料 使 用 高					會社名			
	棉		花						
	總 糸 用	混 紡 糸 用	小 計	ス フ 糸 用	混 紡 糸 用				
60.0	105.6	71.4	235.8	6,987,341	229,779	7,217,120	682,706	104,661	大日本
64.3	86.4	64.4	177.4	12,489,008	353,792	12,842,800	1,078,699	154,984	東洋
45.6	63.6	44.0	93.2	2,320,085	88,712	2,408,797	291,150	38,884	福島
59.1	113.6	37.7	192.7	1,714,024	35,656	1,749,680	195,780	15,820	天滿
66.4	48.7	38.9	63.2	134,372	11,978	146,350	46,560	5,958	協和
49.2	57.1	40.0	123.8	815,743	41,085	856,828	131,974	18,197	明正
43.2	61.5	58.3	197.2	458,110	16,982	475,092	55,702	7,739	内外
27.2	35.9	47.1	128.4	62,989	4,529	67,518	11,294	2,067	小津
10.4	-	-	-	33,654	-	33,654	-	-	帝國
32.4	56.4	71.2	83.1	84,743	6,153	90,896	19,526	2,676	柏原
70.0	-	-	60.0	426	-	426	-	-	織田
75.2	96.3	63.4	64.0	273,147	11,044	284,191	32,052	5,053	大阪
50.7	60.9	56.1	168.9	1,845,675	78,375	1,924,050	245,105	33,418	錦華
71.0	78.6	65.6	144.7	1,907,324	70,728	1,978,052	167,806	31,713	岸和田
107.3	101.9	63.2	158.0	456,793	11,209	468,002	48,229	5,553	泉州
179.2	176.8	129.1	164.3	104,024	10,648	114,672	53,803	4,751	寺田
103.0	189.0	141.5	185.0	187,770	7,055	194,825	23,351	3,532	貝塚
115.1	117.0	73.7	169.2	485,037	13,353	498,390	45,660	6,227	和泉
85.2	86.3	101.8	87.3	346,296	10,807	357,103	37,195	4,793	佐野
69.5	82.7	68.6	127.8	476,394	12,630	489,024	50,309	5,211	吉見
163.7	164.0	118.7	109.1	147,521	16,309	163,830	68,231	7,970	大阪
82.1	100.0	98.0	148.3	1,376,182	16,193	1,392,375	41,577	7,817	和歌山
120.1	150.6	93.2	162.7	318,041	13,687	331,728	52,216	6,632	南海
122.3	186.3	110.4	162.4	676,458	24,585	701,043	79,914	10,979	昭和
114.3	169.5	81.1	122.4	431,999	16,185	448,184	52,849	8,091	昭光
126.7	203.2	73.4	183.9	1,177,949	27,730	1,205,679	123,099	13,863	内海
80.6	100.0	58.7	180.4	1,717,763	56,238	1,774,001	187,991	25,406	日出
183.7	173.2	93.7	159.5	67,386	5,264	72,650	23,467	2,451	日高
57.6	81.4	66.2	133.7	422,995	18,477	441,472	62,033	8,545	辻
51.0	-	-	-	2,547	-	2,547	-	-	大野木
46.9	43.2	45.1	-	10,473	41	10,514	3,058	18	東邦
87.1	91.5	53.3	-	119,015	3,540	122,555	12,869	1,655	龍田
83.4	-	-	109.8	160,055	-	160,055	-	-	正
78.9	-	-	70.4	479,707	-	479,707	-	-	等浦
52.7	87.5	52.0	202.4	3,882,487	107,001	3,989,488	389,404	52,242	倉敷
68.5	81.0	75.2	111.1	52,786	3,312	56,098	12,081	1,470	倉敷
96.5	84.1	81.9	135.5	270,237	13,456	283,693	50,990	6,269	半田
45.4	63.9	44.0	91.2	248,540	17,475	266,015	49,296	7,212	宇部
75.9	68.6	63.6	113.9	1,024,831	3,905	1,028,736	18,777	1,777	出雲
46.6	63.2	40.6	84.3	343,238	16,950	360,188	60,581	10,081	德島

(2) 附表 昭和十四年上半期全

會社名	据附錘數	運轉錘數	管系出來高			
			總糸	混紡糸	スフ糸	落綿混紡糸
明治紡織	122,408	94,928	323,897	15,052	44,255	147
おたふくわた	1,608	-	-	-	-	-
國光紡織	139,944	94,303	597,441	50,142	124,112	24,228
吳羽紡織	553,757	346,327	2,218,622	124,065	334,381	51,764
泊紡織	15,120	9,740	51,660	-	4,815	200
近江帆布	148,204	84,547	1,297,106	-	29,329	30,756
湖東紡織	56,788	38,090	319,236	20,594	44,671	9,264
箕輪紡織	2,229	2,007	9,491	-	1,059	521
若林製絲紡織	87,750	69,116	705,556	25,364	64,013	12,126
東海紡織	64,112	32,607	303,019	20,577	48,384	18,424
大町紡織	99,750	47,059	215,051	14,306	33,153	6,435
平田紡織	42,320	35,051	311,433	29,277	43,156	8,609
森林紡織	13,000	16,278	157,382	6,222	13,848	3,174
服部商店	183,388	177,725	1,518,916	39,576	57,064	15,552
近藤紡織	53,696	40,515	247,336	15,372	30,432	5,952
帝國製絲物	9,936	8,441	48,381	2,891	6,498	1,519
杉野紡織	1,224	719	10,746	-	3,412	1,392
豐田紡織	165,700	145,249	944,592	38,352	94,762	18,000
豐田切切紡織	11,804	10,655	79,795	-	6,817	-
日本光棉紡織	7,600	1,909	971	6,921	4,673	145
愛知紡織物	14,408	8,373	82,872	4,559	14,259	2,130
愛知織物	212,144	122,139	665,082	35,096	77,719	14,257
内外紡織	35,652	20,766	130,410	11,029	31,045	5,020
大府紡織	13,860	14,395	96,440	7,002	14,088	1,081
中央紡織	76,540	49,338	419,988	22,897	53,467	11,792
鷺津紡織	17,664	17,520	84,037	4,169	5,790	-
濱名紡織	145,904	75,296	492,790	25,127	81,058	12,000
三光紡織	106,334	69,169	437,924	21,255	49,008	10,248
栗橋紡織	7,576	2,096	15,313	4,514	13,163	2,331
鐘淵紡織	1,024,517	740,368	5,829,520	264,946	618,503	121,350
富士瓦斯紡織	660,127	453,488	2,549,744	130,396	305,507	60,625
日清紡織	552,184	426,696	2,707,772	80,191	216,423	49,662
東洋紡織工業	110,124	68,612	461,902	24,168	58,464	11,040
大東紡織	90,304	54,677	327,365	21,028	45,405	6,815
西川紡織	3,584	1,960	2,213	-	-	50
共立モスリン	9,660	4,380	6,119	-	5,387	-
兩毛整織	14,420	12,221	31,753	1,336	4,548	-
足利紡織	37,500	15,399	85,320	9,139	21,409	3,933
日東紡織	116,084	104,657	731,699	32,000	100,550	14,250
旭紡織	69,912	34,173	230,835	18,625	42,963	9,167
不詳	-	-	-	-	-	-
合計(*操業78社)	* 11,462,744	* 8,243,944	64,247,590	2,942,119	7,116,482	1,476,819

(備考) *印ハ毎月紡績聯合會月報掲記ノ合計數ヲ平均シタルモノナリ
 本表各社原料使用高中棉花量ト第3表各社分ト數量相違セルハ再用棉使用量及コンデンサー糸並ニ落

國紡績會社營業實況表(各社別)續

同一錘一日平均	原料使用高				總糸用	混紡糸用	小計	スフ糸用	混紡糸用	會社名
	總糸	混紡糸	スフ糸	落綿混紡糸						
26.7	25.0	43.7	163.5	360,702	11,143	371,845	45,265	4,835	明治	
-	-	-	-	-	-	-	-	-	おたふく	
56.8	52.1	51.7	111.7	681,822	38,841	720,663	126,598	17,427	國光	
49.2	81.4	53.7	154.6	2,436,008	93,156	2,529,164	344,108	45,711	吳羽	
35.9	-	47.5	143.0	54,540	-	54,540	5,016	-	泊	
105.0	-	101.5	147.6	1,440,796	-	1,440,796	36,093	-	近江	
63.2	64.5	65.3	104.4	351,228	14,070	365,298	47,149	6,988	湖東	
83.7	-	55.9	88.5	10,481	-	10,481	1,116	-	箕輪	
73.0	96.5	55.7	130.8	812,848	18,928	831,776	63,343	8,566	若林	
75.6	93.0	89.1	106.4	356,347	16,152	372,499	51,169	7,258	東海	
42.3	81.7	54.1	132.7	239,105	10,906	250,011	33,936	5,453	大町	
70.2	87.5	69.9	165.6	355,202	22,373	377,575	44,695	11,156	平田	
74.0	96.0	45.6	194.6	179,507	4,690	184,197	14,003	2,345	森林	
58.6	79.6	77.6	112.7	1,730,602	30,275	1,760,877	60,470	13,621	服部	
39.7	68.9	55.8	183.3	265,796	11,635	297,431	31,623	5,079	近藤	
51.1	52.7	50.8	127.8	54,192	2,138	56,330	7,414	1,192	帝國	
200.2	-	80.0	150.2	13,082	-	13,082	3,616	-	杉野	
35.1	87.5	64.2	172.9	1,032,344	28,212	1,060,556	101,454	13,425	豐田	
49.4	-	41.4	-	88,653	-	88,653	7,168	-	豐田切	
93.7	88.4	83.5	140.0	1,128	5,410	6,538	5,139	2,771	日本光	
79.6	70.8	82.6	121.9	97,012	4,028	101,040	14,849	1,601	愛知紡	
49.1	117.2	49.2	230.1	723,590	23,875	747,465	81,902	15,648	愛知織	
50.7	81.2	53.1	109.1	150,110	8,432	158,542	34,269	4,003	内外紡	
71.3	62.1	61.1	88.4	109,364	5,181	114,545	13,793	2,224	大府	
62.5	114.8	67.4	124.8	460,990	16,562	477,552	54,035	7,148	中央	
35.9	24.4	31.0	-	96,155	3,202	99,357	6,535	1,583	鷺津	
54.2	111.8	60.8	220.0	547,193	19,193	566,391	81,476	8,347	濱名	
45.6	88.6	50.5	138.0	472,704	15,443	488,147	49,422	7,722	三光	
142.3	133.8	97.5	121.1	17,922	3,719	21,641	13,879	1,420	栗橋	
57.8	88.5	62.5	225.8	6,725,952	201,376	6,927,328	643,845	92,184	鐘淵	
38.9	67.3	48.7	183.9	2,795,891	94,889	2,890,780	310,525	43,981	富士	
44.1	62.0	68.1	223.4	3,015,257	79,217	3,094,474	266,845	39,609	日清	
45.8	64.2	67.2	99.6	558,887	19,761	578,648	60,455	8,104	東洋	
43.7	77.0	72.8	140.6	377,063	17,689	394,752	46,919	7,983	大東	
46.1	-	-	77.0	2,641	-	2,641	-	-	西川	
16.9	-	16.5	-	6,426	-	6,426	5,180	-	共立	
18.5	28.5	35.7	-	42,225	1,056	43,281	4,718	460	兩毛	
50.4	79.6	57.0	170.2	95,886	6,608	103,494	22,342	3,301	足利	
51.1	107.7	73.1	197.2	796,656	23,330	819,986	102,341	14,077	日東	
54.6	97.2	58.1	121.4	275,308	14,299	269,607	48,445	6,123	旭	
-	-	-	-	-	-	(-) 12,776	-	-	不詳	
* 69.8	* 90.3	* 65.4	* 143.6	71,965,780	2,240,657	74,193,661	7,396,484	1,035,096	合計	

總糸ノ紡出關係ニ依ルモノナリ

(2) 附表 昭和十四年上半期全

會社名	原料使用高				落物出來高			層糸出		
	ス		フ		棉花	ス	フ	其他	總糸	混紡糸
	落	總	落	總						
明 治	51	50,152	60	—	32,366	1,034	74	—	5,115	97
おたふく	—	—	—	—	—	—	—	—	—	—
國 光	12,194	156,219	16,400	—	90,160	—	70	—	3,885	435
吳 羽	27,980	417,799	31,639	—	180,888	8,965	—	—	5,982	751
泊	60	5,076	170	1,500	4,240	171	20	—	167	—
近 江	14,670	50,763	20,850	—	165,003	75	457	—	7,577	—
湖 東	4,532	58,768	4,631	—	16,035	—	31,967	—	2,333	—
箕 福	255	1,381	305	—	995	55	53	—	80	16
若 林	5,970	77,879	6,980	—	116,201	1,009	—	—	1,640	178
東 海	10,680	69,107	11,179	—	41,505	3,070	—	—	1,035	225
大 町	3,505	42,894	3,951	—	21,206	1,037	—	—	506	86
平 田	4,432	60,313	5,370	—	46,688	978	—	—	2,330	112
森 林	2,003	18,351	2,003	—	24,804	150	—	—	795	135
服 部	8,053	82,154	11,403	—	116,016	1,860	—	—	1,505	50
近 藤	3,088	39,790	3,519	—	37,117	1,466	—	—	2,775	155
帝 國	838	9,444	838	—	3,113	127	78	—	150	15
杉 野	821	4,437	858	—	2,260	81	—	—	25	—
豐 田	10,767	125,646	12,689	—	98,835	2,793	340	—	1,659	47
豐 田	—	7,168	—	—	6,167	735	—	—	213	—
日本光棉	108	8,018	108	—	130	710	819	—	20	292
愛 知	1,231	17,731	1,281	—	13,630	390	580	—	800	200
愛 知	7,546	105,096	7,734	1,810	80,499	1,902	60	—	3,425	15
内 外	2,796	41,068	4,312	—	23,570	1,326	60	—	1,460	180
大 府	544	16,561	898	—	10,654	205	—	—	594	82
中 央	5,464	66,647	6,480	—	43,617	2,532	11,319	—	3,440	877
鷺 津	—	8,118	—	—	11,200	731	—	—	565	120
濱 名	5,864	95,687	7,857	—	47,363	1,422	—	—	1,600	94
三 光	5,574	62,718	5,574	—	46,125	2,557	—	—	2,164	292
栗 橋	1,233	16,532	1,458	—	2,139	—	552	—	209	94
鐘 淵	62,804	798,833	83,134	—	768,885	8,103	21,667	—	27,449	2,386
富 士	30,929	385,436	30,929	—	285,591	13,040	—	—	—	—
日 清	27,122	333,576	29,833	—	285,963	6,042	—	—	—	—
東 洋	5,600	74,159	6,711	5,224	67,448	1,446	555	—	3,967	206
大 東	3,453	58,360	5,255	—	36,480	1,644	1,669	—	1,606	270
西 川	30	30	30	—	416	—	—	—	12	—
共 立	—	5,180	—	—	473	—	—	—	58	6
兩 毛	—	5,178	—	—	8,565	72	—	—	763	26
足 利	2,262	27,905	2,263	—	10,432	643	—	—	646	46
日 東	7,263	123,681	11,052	—	56,410	5,300	110	—	5,550	75
旭	5,031	59,599	5,363	—	28,282	—	1,670	—	2,841	750
不 詳	—	—	—	—	—	—	—	—	—	—
合 計	767,936	9,199,516	935,145	9,944	8,136,829	202,790	379,059	—	278,774	23,146

國紡績會社營業實況表(各社別)續

來 高		職 工 員 數		使 用 實 馬 力 數			石 炭 高 價 同 代 價 一 萬 斤 付 同 英 二	一 實 馬 力 間 時 均 耗 費	會 社 名	
ス	フ	男 工	女 工	電 力	水 力	蒸 氣				
683	—	192	1,359	2,436	—	—	—	—	明 治	
—	—	—	—	—	—	—	—	—	おたふく	
60	—	242	1,070	3,991	—	—	—	—	國 光	
2,994	—	572	4,181	10,324	—	—	—	—	吳 羽	
16	—	17	105	228	—	—	—	—	泊	
215	48	361	1,733	3,196	—	—	—	—	近 江	
370	1,075	99	706	1,357	—	—	—	—	湖 東	
20	—	13	41	100	—	—	—	—	箕 福	
495	—	136	797	1,509	—	—	—	—	若 林	
385	—	132	782	1,228	—	—	—	—	東 海	
421	—	69	866	1,219	—	—	—	—	大 町	
33	18	121	786	1,950	—	—	—	—	平 田	
180	—	33	321	638	—	—	—	—	森 林	
250	—	400	3,472	7,206	—	—	—	—	服 部	
924	—	150	856	2,085	—	—	—	—	近 藤	
34	—	21	129	244	—	—	—	—	帝 國	
—	—	23	71	84	—	—	—	—	杉 野	
356	—	182	1,974	4,193	—	—	—	—	豐 田	
73	—	45	218	414	—	—	—	—	豐 田	
159	—	33	209	82	—	—	—	—	日本光棉	
200	—	51	177	122	—	—	—	—	愛 知	
1,462	—	173	1,818	4,038	—	—	—	—	愛 知	
595	—	71	453	975	—	—	—	—	内 外	
65	—	25	123	447	—	—	—	—	大 府	
1,671	—	172	1,335	1,833	—	—	—	—	中 央	
108	—	18	141	482	—	—	—	—	鷺 津	
439	—	83	1,171	2,545	—	—	—	—	濱 名	
903	—	78	712	1,939	—	—	—	—	三 光	
111	—	38	260	129	—	—	—	—	栗 橋	
4,016	—	1,156	12,542	24,824	900	12,998,181	91.59	2,071	鐘 淵	
3,212	17,721	558	5,694	12,644	—	—	—	—	富 士	
1,946	11,791	844	6,490	15,450	—	—	—	—	日 清	
1,306	—	157	1,096	1,705	—	—	—	—	東 洋	
433	—	110	1,090	1,909	—	—	—	—	大 東	
—	—	5	15	125	—	—	—	—	西 川	
72	—	8	69	109	—	—	—	—	共 立	
52	—	37	319	448	—	—	—	—	兩 毛	
263	—	46	441	671	—	—	—	—	足 利	
3,105	—	413	2,200	2,935	—	—	—	—	日 東	
795	—	115	617	1,063	—	—	—	—	旭	
—	—	—	—	—	—	—	—	—	不 詳	
68,524	43,701	* 16,683	* 122,651	* 263,649	* 391	* 2,316	23,095,787	* 96.10	* 2,550	合 計

(2) 附表 昭和十四年上半期全

期次及會社數	据附鐘數	運轉鐘數	管系出來高				同一日一鐘平均			
			總系	混紡系	スフ系	落混紡系	總系	混紡系	スフ系	落混紡系
昭和十三年下半年(76會社)	12,188,749	7,867,733	61,264,332	3,777,322	10,660,803	1,405,589	68.5	97.8	71.0	151.2
昭和十三年上半年(73會社)	12,367,695	8,619,094	63,760,453	18,328,783	-	-	74.5	75.6	-	-
昭和十二年下半年(71會社)	12,027,148	8,888,694	96,482,370	-	-	-	79.3	-	-	-
昭和十二年上半年(71會社)	11,848,735	9,056,647	97,674,147	-	-	-	78.6	-	-	-
昭和十一年下半年(71會社)	10,862,423	8,498,127	88,973,619	-	-	-	76.3	-	-	-
昭和十一年上半年(62會社)	10,415,732	8,285,921	87,748,694	-	-	-	79.4	-	-	-
昭和十年下半年(62會社)	10,330,452	8,158,633	85,517,763	-	-	-	198.6	-	-	-
昭和十年上半年(62會社)	9,739,300	8,236,211	89,083,556	-	-	-	191.1	-	-	-
昭和九年下半年(61會社)	9,325,594	7,856,411	88,890,433	-	-	-	199.1	-	-	-
昭和九年上半年(59會社)	8,933,738	7,148,597	81,372,268	-	-	-	205.6	-	-	-
昭和八年下半年(63會社)	8,525,222	6,823,100	77,940,798	-	-	-	179.2	-	-	-
昭和八年上半年(63會社)	8,092,958	6,652,142	73,789,459	-	-	-	131.8	-	-	-
昭和七年下半年(63會社)	7,848,494	6,413,883	68,844,055	-	-	-	118.7	-	-	-
昭和七年上半年(61會社)	7,681,412	6,201,885	68,759,917	-	-	-	133.0	-	-	-
昭和六年下半年(60會社)	7,375,978	6,079,876	65,717,822	-	-	-	124.1	-	-	-
昭和六年上半年(60會社)	7,163,622	5,728,809	60,160,223	-	-	-	112.2	-	-	-
昭和五年下半年(60會社)	7,045,029	5,698,030	57,287,917	-	-	-	108.0	-	-	-
昭和五年上半年(58會社)	6,942,706	6,097,758	66,701,826	-	-	-	98.7	-	-	-
昭和四年下半年(57會社)	6,648,874	6,149,365	70,942,387	-	-	-	94.7	-	-	-
昭和四年上半年(57會社)	6,347,306	5,418,774	65,964,732	-	-	-	125.3	-	-	-
昭和三年下半年(56會社)	6,286,642	4,983,089	62,172,930	-	-	-	142.2	-	-	-
昭和三年上半年(53會社)	6,113,806	4,704,094	58,287,583	-	-	-	139.7	-	-	-
昭和二年下半年(50會社)	5,766,584	4,662,569	59,914,353	-	-	-	134.0	-	-	-
昭和二年上半年(50會社)	5,582,876	5,000,290	64,383,678	-	-	-	112.7	-	-	-
大正十五年下半年(50會社)	5,410,752	5,056,184	63,436,943	-	-	-	94.6	-	-	-
大正十五年上半年(50會社)	5,320,371	4,949,680	64,696,387	-	-	-	102.9	-	-	-
大正十四年下半年(50會社)	5,185,632	4,745,998	61,036,546	-	-	-	100.5	-	-	-
大正十四年上半年(48會社)	5,026,348	4,593,508	58,757,666	-	-	-	106.6	-	-	-
大正十三年下半年(48會社)	4,870,232	4,255,626	51,418,529	-	-	-	93.7	-	-	-
大正十三年上半年(52會社)	4,575,902	3,975,758	50,317,451	-	-	-	73.9	-	-	-
大正十二年下半年(55會社)	4,197,966	3,964,479	51,239,571	-	-	-	66.5	-	-	-
大正十二年上半年(56會社)	4,667,386	4,195,231	55,710,838	-	-	-	75.7	-	-	-
大正十一年下半年(61會社)	4,517,612	4,064,515	55,489,696	-	-	-	64.3	-	-	-
大正十一年上半年(60會社)	4,383,269	3,870,015	54,352,944	-	-	-	70.0	-	-	-
大正十年下半年(54會社)	4,161,126	3,265,033	46,021,351	-	-	-	64.2	-	-	-
大正十年上半年(51會社)	3,988,904	3,059,673	43,434,674	-	-	-	72.1	-	-	-

國紡績會社營業實況表(每期別)續

原料使用高					落物 出來高	屑糸 出來高	職工員數		使用實馬力數		石炭 消費高	同代價 英一萬 斤二付	一實馬力 一時間 平均石炭 消費高
棉花	スフ	落	總	其他			男工	女工	電力	水力			
71,316,400	12,746,758	921,553	10,778	8,402,387	472,128	16,973	129,095	261,003	2,812	30,004,264	93.28	2,481	
86,974,284	6,617,409	-	1,540	9,425,022	438,048	17,686	138,378	287,033	5,544	59,167,192	70.39	2,578	
110,233,873	-	-	-	12,451,645	546,759	18,592	148,578	316,063	6,367	64,446,140	54.88	2,478	
111,294,029	-	-	-	12,193,885	568,006	18,886	145,511	322,392	4,581	79,959,853	52.53	2,527	
102,144,651	-	-	-	11,546,590	545,274	17,910	134,554	286,279	4,701	73,234,738	49.01	2,430	
99,646,344	-	-	-	10,681,441	503,750	17,990	131,280	282,300	5,008	86,481,119	49.98	2,555	
98,137,763	-	-	-	10,918,499	495,249	18,408	132,028	264,785	4,856	72,136,383	47.38	2,427	
102,183,137	-	-	-	11,330,240	528,806	18,872	135,769	272,478	5,782	80,244,524	47.28	2,607	
101,237,277	-	-	-	11,191,005	533,730	18,961	127,219	251,100	6,073	76,575,927	45.55	2,539	
91,982,219	-	-	-	9,617,059	480,351	18,533	118,103	243,646	6,388	86,364,251	44.72	2,659	
87,893,544	-	-	-	9,503,267	455,157	18,895	111,062	221,891	6,347	77,742,430	40.19	2,498	
83,758,592	-	-	-	8,805,753	429,769	19,695	109,195	223,362	6,209	80,102,046	35.82	2,554	
78,336,917	-	-	-	8,291,214	408,506	20,663	106,385	207,325	6,319	73,707,758	33.25	2,548	
78,036,060	-	-	-	7,993,885	425,281	21,645	104,918	208,240	7,759	95,705,472	35.02	2,983	
75,325,804	-	-	-	8,635,159	417,189	23,143	100,963	191,293	8,382	97,146,739	35.89	2,834	
70,011,611	-	-	-	7,913,458	365,786	24,179	95,053	187,489	12,156	108,827,075	37.36	2,827	
65,147,409	-	-	-	7,590,132	331,106	27,058	96,915	172,349	14,437	123,707,268	40.45	2,602	
76,502,606	-	-	-	9,165,571	398,817	33,346	121,048	193,336	18,253	193,107,584	50.03	2,873	
81,750,249	-	-	-	9,913,260	438,966	35,138	127,575	177,933	24,327	255,191,569	53.83	2,581	
75,931,399	-	-	-	8,742,076	406,568	35,309	121,323	171,039	27,784	321,923,837	56.56	3,002	
71,242,017	-	-	-	8,496,192	363,635	36,564	117,997	149,745	30,620	320,144,891	58.13	2,733	
66,672,014	-	-	-	7,346,029	334,620	36,147	117,398	144,161	36,500	376,683,078	58.41	2,863	
68,617,708	-	-	-	7,928,497	355,948	37,697	125,351	130,841	37,322	367,763,948	59.28	2,776	
74,076,738	-	-	-	8,473,745	407,181	39,828	137,418	140,055	41,010	489,716,357	57.02	3,002	
73,811,267	-	-	-	8,714,955	435,759	40,776	141,310	125,543	42,932	452,520,493	54.57	2,835	
74,619,325	-	-	-	8,575,385	474,007	40,693	142,263	125,473	48,437	524,877,062	56.74	3,025	
70,011,071	-	-	-	8,637,870	471,504	40,037	136,233	112,172	46,640	532,561,551	59.32	2,980	
66,054,376	-	-	-	7,168,394	463,235	38,404	132,532	109,505	50,030	595,622,790	63.20	3,234	
59,057,328	-	-	-	6,835,354	434,287	36,319	118,854	89,927	49,167	570,693,576	66.53	3,243	
57,224,316	-	-	-	6,725,926	412,282	35,711	115,759	84,395	53,894	642,265,563	68.43	3,434	
58,609,499	-	-	-	7,118,007	387,308	36,724	114,911	77,056	53,732	621,458,432	71.73	3,338	
63,754,817	-	-	-	7,457,828	482,387	39,594	128,710	82,514	60,777	707,399,609	74.94	3,572	
63,570,309	-	-	-	7,554,898	502,852	42,130	135,431	71,757	61,300	706,612,119	70.58	3,318	
62,175,254	-	-	-	7,187,717	484,249	39,689	129,453	67,141	64,824	758,963,269	67.21	3,722	
53,105,337	-	-	-	6,333,546	376,746	35,295	106,450	51,605	61,111	642,712,213	63.32	3,613	
50,160,282	-	-	-	6,057,569	346,199	34,512	104,958	48,657	61,362	656,599,797	77.56	3,990	

(3) 昭和十四年上半期全國

會社名	印度棉	米國棉	支那棉	埃及棉	阿弗利加棉	蘭貫棉	安南棉
大日本紡織	2,356,176	2,597,152	320,528	670,736	165,760	166,832	-
東洋紡織	5,074,192	4,913,024	536,448	747,376	248,240	206,208	-
福島紡織	1,427,248	270,096	147,984	124,768	25,536	149,696	-
天滿織物	591,424	799,472	88,544	22,720	50,496	-	-
協和紡織	53,770	40,211	28,108	-	-	-	-
明正紡織	401,168	258,480	69,472	-	-	-	-
内外綿	25,424	264,688	21,824	-	27,296	-	-
小津武林起業	10,080	43,744	9,632	-	-	-	-
帝國製絲	-	-	-	33,654	-	-	-
柏原紡織	16,832	29,929	14,826	-	-	-	-
織田紡織	296	128	-	-	-	-	-
大阪織物	132,720	123,728	13,680	-	-	-	-
錦華紡織	291,334	1,056,977	117,773	112,654	15,694	-	-
岸和田紡織	1,016,897	512,824	68,259	-	-	146,157	-
泉州織物	341,320	118,113	5,767	-	-	-	-
寺田紡織	97,769	11,611	8,487	-	-	-	-
貝塚紡織	142,331	31,476	19,251	-	-	-	-
和泉織物	313,624	141,047	23,803	-	-	-	-
佐野紡織	220,864	76,112	12,208	-	-	13,548	-
吉見紡織	244,854	183,448	22,385	-	3,435	9,655	-
大阪紡織	90,832	25,678	39,874	-	-	-	-
和歌山紡織	680,731	572,268	80,869	-	-	-	-
南海紡織	244,702	42,335	26,828	-	-	-	-
昭和紡織	518,552	57,044	44,415	-	-	15,546	-
昭光紡織	264,104	126,336	50,128	-	-	-	-
内海紡織	858,127	220,146	84,335	-	2,738	-	-
日出紡織	738,394	547,963	118,911	176	99,087	61,952	-
日高紡織	63,968	896	4,512	-	-	-	-
辻紡織	163,504	215,552	26,624	-	14,528	-	-
大野木	700	-	666	-	-	-	-
東邦紡織	6,466	3,749	319	-	-	-	-
龍田紡織	62,775	51,460	6,320	-	-	-	-
正織	50,057	86,794	16,656	-	-	-	-
琴浦紡織	78,448	45,040	1,504	345,296	-	-	-
倉敷紡織	1,313,136	1,551,696	138,512	12,656	67,500	90,672	-
倉敷糸紡織	42,742	5,032	4,788	-	-	-	-
中田總行	208,774	32,035	33,220	-	-	-	-
宇部紡織	112,378	115,640	34,749	-	-	-	-
出雲製織	410,224	378,960	52,000	-	13,776	22,784	-
徳島紡織	191,496	63,698	23,168	7,268	6,757	-	-

紡績會社棉花消費高種別表

西貢棉	朝鮮棉	臺灣棉	土耳其棉	波斯棉	シリア棉	イラク棉	秘露棉	會社名
-	96,816	-	-	-	36,272	32,144	-	大日本
-	207,616	-	-	-	46,416	48,992	19,360	東洋
-	41,760	-	-	-	23,856	22,432	2,240	福島
-	-	-	-	-	-	-	2,928	天滿
-	3,257	-	-	-	-	-	-	協和
-	-	-	-	-	4,992	-	-	明正
-	3,488	-	-	-	-	-	-	内外
-	3,792	-	-	-	-	-	-	小津
-	-	-	-	-	-	-	-	帝國
-	9,375	-	-	-	-	-	-	柏原
-	-	-	-	-	-	-	-	織田
-	3,248	-	-	-	-	-	-	大阪
-	40,794	-	-	-	4,030	-	-	錦華
-	15,384	-	-	-	-	-	-	岸和
-	1,907	-	-	-	-	-	-	田州
-	-	-	-	-	-	-	-	寺田
-	1,767	-	-	-	-	-	-	貝塚
-	-	-	-	-	-	-	-	和泉
-	6,570	-	-	-	-	-	-	佐野
-	11,925	-	-	-	-	-	-	吉見
-	1,001	-	-	-	-	-	-	大阪
-	20,282	-	-	-	-	11,293	-	和歌
-	5,734	-	-	-	-	-	-	南海
-	33,855	-	-	-	-	-	-	昭和
-	5,712	-	-	-	-	-	-	昭光
-	14,067	-	-	-	-	-	-	内海
-	26,352	-	-	-	-	-	-	日出
-	-	-	-	-	-	-	364	日高
-	7,472	-	-	-	-	2,528	128	辻
-	-	-	-	-	-	-	-	大野
-	-	-	-	-	-	-	-	東邦
-	-	-	-	-	-	-	-	龍田
-	6,548	-	-	-	-	-	-	正織
-	-	-	-	-	-	-	-	琴浦
-	84,608	-	-	-	35,034	-	-	倉敷
-	-	-	-	-	-	-	-	倉敷
-	4,758	-	-	-	-	-	-	中田
-	-	-	-	-	-	-	-	宇部
-	13,024	-	-	-	-	-	-	出雲
-	26,194	-	-	-	-	-	-	徳島

(3) 昭和十四年上半期全國

會社名	印度棉	米國棉	支那棉	埃及棉	阿弗利加棉	蘭買棉	安南棉
明治紡織	256	16,048	3,840	332,544	4,736	—	—
國光紡織	455,392	146,864	56,288	—	4,032	2,416	—
吳羽紡織	674,157	2,051,296	186,224	64,080	73,504	85,840	—
泊紡織	3,204	28,220	2,083	—	—	—	—
近江帆布	736,944	434,112	121,952	—	18,224	—	—
湖東紡織	189,259	121,483	9,024	12,655	11,963	—	—
箕福紡織	9,649	—	736	—	—	—	—
若林製絲紡織	489,360	280,432	54,512	—	—	—	—
東海紡織	142,308	101,987	31,554	—	9,655	44,980	—
平田紡織	144,082	197,318	18,531	10,165	—	—	—
森林紡織	63,910	96,421	10,115	—	—	—	—
服部商店	216,968	656,193	71,364	—	39,790	—	—
近藤紡織	16,016	239,168	11,021	—	18,832	960	—
帝國製絲織物	—	48,862	3,456	—	—	—	—
杉野紡織	51,856	—	—	—	—	—	—
豐田紡織	161,251	447,925	32,731	16,607	11,468	—	—
豐田押切紡織	25,449	26,868	5,441	—	—	—	—
日本光棉紡織	1,424	2,867	566	—	—	—	—
愛知紡織	55,023	33,774	6,651	—	—	—	—
内外紡織	65,854	63,376	17,296	—	—	—	—
大府紡織	50,272	47,104	12,208	—	—	—	—
中央紡織	224,026	132,305	20,814	—	—	9,370	—
鷺津紡織	4,944	74,989	1,744	—	1,424	—	—
濱名紡織	80,849	412,175	29,045	—	—	4,773	—
三光紡織	62,112	114,255	—	28,496	—	—	—
栗橋紡織	15,897	174	3,120	—	—	—	—
鐘淵紡織	1,732,416	3,596,816	275,200	461,856	153,664	47,232	—
富士丸紡織	296,532	1,451,504	123,024	406,960	183,200	—	—
日清紡織	356,904	1,588,143	—	601,600	—	—	—
東洋紡織工業	125,293	195,926	42,208	30,432	28,848	23,824	—
大東紡織	23,208	133,504	21,456	7,552	81,648	24,832	—
西川紡織	1,782	—	769	—	—	—	—
共立モスリン	—	—	—	—	—	—	—
兩毛整織	341	4,158	512	37,901	—	—	—
足利紡織	16,672	70,886	8,448	—	—	—	—
日東紡織	108,400	319,888	50,704	18,144	48,224	—	—
旭紡織	87,376	142,717	23,792	—	13,178	9,536	—
合計	25,554,166	29,093,343	3,575,859	4,106,307	1,443,355	1,136,913	—
昭和十三年下半年	24,301,673	23,400,014	7,098,524	3,400,840	972,503	751,769	—
昭和十三年上半期	31,264,012	34,274,575	10,200,963	3,858,634	464,388	443,134	—

(備考) 吳羽紡織消費高中ニハ大町紡織及愛知織物分ヲ含ム

紡績會社棉花消費高種別表續

西買棉	朝鮮棉	臺灣棉	土耳其棉	波斯棉	シリア棉	イラク棉	秘露棉	會社名
—	1,456	—	—	—	—	—	—	明治
—	17,584	—	—	—	—	—	—	國光
—	68,720	—	—	—	13,952	10,144	18,208	吳羽
—	—	—	—	—	—	1,894	10,401	泊
—	26,112	—	—	—	1,392	16,048	—	近江
—	3,727	—	—	—	—	—	—	湖東
—	—	—	—	—	—	—	—	箕福
—	—	—	—	—	—	—	—	若林
—	5,851	—	—	—	—	2,558	—	東海
—	7,425	—	—	—	—	—	—	平田
—	13,748	—	—	—	—	—	—	森林
—	72,432	—	—	—	73,669	18,561	80,433	服部
—	—	—	—	—	—	—	—	近藤
—	1,926	—	—	—	—	—	—	帝國
—	—	—	—	—	—	—	—	杉野
—	18,166	—	—	—	3,940	19,437	219,209	豐田
—	—	—	—	—	—	—	—	豐田
—	687	—	—	—	—	—	—	日本
—	3,345	—	—	—	—	—	—	愛知
—	—	—	—	—	—	—	—	内外
—	4,320	—	—	—	—	—	—	大府
—	5,846	—	—	—	—	—	10,282	中央
—	2,320	—	—	—	—	—	—	鷺津
—	10,152	—	—	—	—	—	—	濱名
—	—	—	—	—	—	—	—	三光
—	514	—	—	—	—	—	—	栗橋
—	93,632	432	—	53,056	34,784	31,232	28,464	鐘淵
—	66,336	—	—	—	5,296	15,488	—	富士
—	—	—	—	—	—	—	—	日清
—	12,270	—	—	—	—	—	5,904	東洋
—	7,024	—	—	—	—	—	—	大東
—	90	—	—	—	—	—	—	西川
—	3,525	—	—	—	—	—	2,275	共立
—	—	—	—	—	—	—	127	兩毛
—	—	—	—	—	—	—	—	足利
—	11,824	—	—	—	—	—	—	日東
—	6,592	—	—	—	—	—	—	旭
—	1,162,931	432	—	53,056	283,623	232,751	400,343	合計
—	10,026	1,104	14,491	—	135,220	251,938	71,771	十三年下
—	947,226	50,866	510,969	—	190,071	557,639	354,638	十三年上

(3) 昭和十四年上半期全國

會社名	伯刺西爾棉	墨西哥棉	ハイチ棉	比律賓棉	濠洲棉	滿洲棉	爪哇棉
明治紡織	12,960						
國光紡織	38,096						
吳羽紡織	260,112						
泊紡織	4,577						
近江帆布	85,984						
湖東紡織	17,167						
箕福紡織	96						
若林製絲紡織	7,472						
東海紡織	27,893						
平田紡織							
森林紡織							
服部商店	331,467						
近藤紡織	11,392						
帝國製絲織物	2,086						
杉野紡織							
豐田紡織	117,704						
豐田押切紡織	30,895						
日本光棉紡織	1,000						
愛知紡織	2,247						
内外紡織	10,976						
大府紡織	624						
中央紡織	74,909						
鷺津紡織	13,936						
濱名紡織	29,395						
三光紡織	274,528						
栗橋紡織	1,936						
鐘淵紡織	354,240		784				
富士瓦斯紡織	267,792						
日清紡織	327,903						
東洋紡織工業	85,267						
大東紡織	90,528						
西川紡織							
共立モスリン	625						
兩毛整織	242						
足利紡織	5,152						
日東紡織	262,800						
旭紡織	6,416						
合計	6,463,765	4,360	9,872				
昭和十三年下半年	10,548,983		153,290	2,432			
昭和十三年上半期	3,239,084	84,104	9,815	1,038			

紡績會社棉花消費高種別表續

暹羅棉	亞爾然丁棉	ニカラグア棉	パラグアイ棉	アフガニスタン棉	スーダン棉	其他	合計	會社名
							371,840	明治
							720,672	國光
							3,526,237	吳羽
			4,561				54,940	泊
							1,440,768	近江
							365,298	湖東
							10,481	箕福
							831,776	若林
		5,712					372,499	東海
							377,573	平田
							184,196	森林
							1,760,877	服部
							297,392	近藤
							56,330	帝國
							51,856	杉野
					11,864	254	1,060,556	豐田
							88,653	豐田
							6,544	日本
							101,040	愛知
							158,512	内外
							114,528	大府
							477,552	中央
							99,357	鷺津
							566,389	濱名
							479,392	三光
							21,641	栗橋
					51,456	12,064	6,927,328	鐘淵
					72,256		2,890,688	富士
						219,924	3,094,474	日清
							549,977	東洋
							394,752	大東
							2,641	西川
							6,425	共立
							43,281	兩毛
						2,336	103,494	足利
							819,984	日東
							289,607	旭
		36,368	4,561		321,128	310,563	74,193,661	合計
4,064	28,560	27,180	9,632		55,840	76,546	71,316,400	十三年下
6,359	5,720				122,651	383,338	86,974,284	十三年上

(3) 昭和十四年上半期全國紡績會社棉花消費高種別表 續

期次	印度棉	米國棉	支那棉	埃及棉	阿非利加棉	蘭實棉	安南及西貢棉	朝鮮棉	其他	合計
昭和十三年下	24,301,673	23,400,014	7,098,524	3,400,840	972,503	751,769	—	10,026	11,381,051	71,316,400
昭和十三年上	31,254,012	34,274,575	10,200,963	3,858,684	464,338	443,134	—	947,225	5,521,302	86,974,284
昭和十二年下	49,148,968	38,983,685	1,611,329	4,616,897	2,378,171	808,523	1,820	629,617	12,054,863	110,233,873
昭和十二年上	48,170,628	44,836,553	2,385,375	5,858,843	1,861,721	1,980,809	9,556	1,178,340	5,012,204	111,294,029
昭和十一年下	46,950,024	37,071,366	443,211	3,845,846	3,465,627	655,491	33,860	751,470	8,927,756	102,144,651
昭和十一年上	40,527,914	46,282,891	2,111,510	3,802,995	1,077,596	1,281,832	6,608	2,955,344	2,533,859	100,580,549
昭和十年下	39,380,854	50,542,858	514,240	3,809,988	391,163	697,195	15,791	1,191,205	1,594,469	98,137,763
昭和十年上	42,039,557	50,921,743	13,629	4,400,995	675,189	880,549	18,880	1,490,691	1,741,904	102,183,137
昭和九年下	43,899,676	49,683,359	67,879	3,750,816	1,657,817	233,668	111,940	354,652	1,477,470	101,237,277
昭和九年上	29,709,887	53,976,385	1,311,800	2,655,483	590,059	742,898	43,724	1,593,684	1,358,299	91,982,219
昭和八年下	29,014,651	52,879,685	802,631	2,478,035	1,023,649	135,538	29,653	839,150	690,552	87,893,544
昭和八年上	26,772,067	52,384,831	147,754	2,438,967	316,005	—	39,929	1,175,938	483,101	83,758,592
昭和七年下	21,006,536	53,946,404	180,051	2,238,440	9,798	—	54,402	321,510	579,776	78,336,917
昭和七年上	19,103,066	55,987,415	65,463	2,286,941	10,003	—	3,920	289,841	289,411	78,036,060
昭和六年下	34,512,994	37,786,901	123,328	2,055,360	57,304	—	29,429	437,809	322,679	75,325,804
昭和六年上	35,753,003	30,306,065	191,281	1,870,279	244,586	—	117,917	1,266,082	262,398	70,011,611
昭和五年下	36,222,500	25,584,273	256,109	1,316,529	508,018	—	111,143	814,128	334,709	65,147,409
昭和五年上	39,690,110	31,118,306	1,128,071	1,772,996	601,901	—	122,546	1,637,642	431,034	76,502,606
昭和四年下	41,781,528	34,063,502	1,737,735	1,892,615	1,015,705	—	28,766	755,304	475,094	81,750,249
昭和四年上	36,041,526	34,345,669	1,770,611	1,815,626	470,311	—	40,466	1,044,128	403,062	75,931,399
昭和三年下	34,665,827	31,514,537	1,719,226	1,675,712	525,898	—	30,547	618,280	491,990	71,242,017
昭和三年上	27,128,222	30,379,012	5,650,574	1,723,820	537,945	—	170,647	718,667	363,127	66,672,014
昭和二年下	31,807,021	32,056,664	1,389,046	1,702,129	633,224	—	229,135	364,946	435,543	68,617,708
昭和二年上	34,381,532	35,394,340	511,941	2,034,611	359,785	—	125,901	807,285	461,343	74,076,738
大正十五年下	38,747,870	29,577,237	1,367,543	1,991,452	883,063	—	57,436	723,450	463,216	73,811,267
大正十五年上	41,010,816	28,798,485	1,027,228	1,659,463	692,908	—	63,930	778,103	588,392	74,619,325
大正十四年下	42,275,728	22,982,984	1,213,286	1,419,435	655,177	—	186,691	665,993	611,777	70,011,071
大正十四年上	34,561,554	22,622,597	4,455,440	1,719,396	370,795	—	140,059	1,622,524	562,011	66,054,376
大正十三年下	34,373,196	16,953,227	3,722,927	1,700,931	847,598	—	120,994	969,062	369,393	59,057,328
大正十三年上	33,303,112	16,910,416	3,343,687	1,438,040	354,574	—	54,419	1,484,181	335,887	57,224,316
大正十二年下	38,071,898	16,596,161	1,513,886	1,238,384	—	—	207,349	484,431	497,390	58,609,499
大正十二年上	40,263,923	18,974,670	1,586,537	1,418,481	—	—	94,990	962,077	454,139	63,754,817
大正十一年下	38,548,001	22,432,019	278,354	1,192,838	—	—	289,188	413,011	416,898	63,570,309
大正十一年上	35,281,061	24,339,088	156,768	1,165,503	—	—	378,486	589,541	264,815	62,175,264
大正十年下	30,583,699	20,098,990	120,530	981,154	—	—	395,498	681,602	243,864	53,105,337
大正十年上	32,056,114	16,472,644	243,951	770,906	—	—	75,281	367,727	173,659	50,160,282
大正九年下	28,080,723	16,394,962	1,027,480	506,063	—	—	34,253	432,427	321,766	46,797,674
大正九年上	29,865,047	20,849,485	2,654,674	880,922	—	—	210,693	697,118	322,346	55,480,285
大正八年下	25,330,178	21,678,204	5,314,283	958,542	—	—	113,377	734,937	254,311	55,383,832
大正八年上	19,867,649	20,992,502	9,402,140	912,127	—	—	158,458	639,600	350,151	52,322,627
大正七年下	24,302,339	18,159,535	5,177,489	882,548	—	—	152,795	725,116	276,537	49,676,359
大正七年上	30,066,378	15,485,462	4,793,476	889,773	—	—	229,685	689,777	556,471	52,711,022
大正六年下	35,259,438	14,727,676	2,500,096	883,777	—	—	262,942	503,652	223,151	54,360,732
大正六年上	35,603,092	14,329,715	2,576,601	882,274	—	—	182,966	479,695	298,166	54,352,509
大正五年下	35,580,523	14,060,794	1,237,906	1,025,616	—	—	599,504	277,507	215,287	52,997,137
大正五年上	35,696,850	14,213,111	2,302,823	944,969	—	—	488,796	531,838	294,904	54,473,291
大正四年下	34,620,990	13,066,536	1,365,364	833,650	—	—	177,692	—	332,969	50,397,201
大正四年上	32,497,473	12,017,723	841,329	778,702	—	—	139,238	—	266,880	46,541,345
大正三年下	33,872,417	8,843,414	1,632,934	833,341	—	—	333,235	—	275,249	45,790,590
大正三年上	32,111,822	11,604,338	2,750,461	986,037	—	—	235,832	—	583,812	48,272,302
大正二年下	28,709,626	11,357,728	1,942,337	1,047,465	—	—	502,344	—	162,277	43,721,777
大正二年上	23,452,654	12,935,194	3,652,220	956,528	—	—	403,326	—	334,944	41,734,866
大正元年下	23,948,657	12,452,662	2,105,494	973,112	—	—	278,120	—	230,690	39,988,735
大正四十五年上	20,218,895	13,257,488	1,693,062	837,275	—	—	170,126	—	182,237	36,359,083

(4) 昭和十四年上半期全國紡績會社製糸番手別相數表

番手	一月	二月	三月	四月	五月	六月	合計	昭和十三年下半年	昭和十三年上半年
(總糸)									
六手	—	—	—	—	—	—	—	—	509.0
八手	108.0	0.5	11.5	47.0	—	—	167.0	960.0	1,081.0
十手	183.0	231.5	373.0	535.0	399.0	369.0	2,090.5	4,680.5	11,111.0
十二手	—	—	—	—	—	—	—	4.0	—
十六手	—	—	—	—	—	—	—	—	9.5
二十手	44.0	48.0	25.0	24.0	16.0	30.5	187.5	194.0	1,491.5
二十二手	—	—	—	—	—	180.0	180.0	—	92.5
二十六手	290.5	362.5	209.5	243.5	277.5	359.0	1,742.5	1,094.5	2,450.0
三十手	—	—	—	1.0	5.0	11.0	17.0	—	18.5
三十二手	1.5	13.5	8.0	—	—	—	23.0	—	—
四十手	10.0	—	—	—	—	—	10.0	—	16.5
四十二手	—	0.5	0.5	—	—	—	1.0	—	182.0
五十手	42.0	—	—	—	56.5	45.0	143.5	405.5	—
百手	—	—	—	—	—	—	—	11.0	—
計	679.0	656.5	637.5	850.5	754.0	994.5	4,563.0	7,349.5	16,961.5

(4) 昭和十四年上半期全國紡績

番 手	一月	二月	三月	四月	五月	六月	合 計	昭和十三年 下 半 期	昭和十三年 上 半 期
(總 糸)									
二十手	3.0	25.0	3.0	—	1.5	240.0	272.5	426.0	160.5
二十三手	—	—	—	—	—	—	—	0.5	1,024.0
二十四手	100.0	54.0	40.0	14.0	137.0	37.5	382.5	156.0	108.0
二十五手	—	0.5	—	—	—	—	0.5	8.0	166.5
二十六手	—	—	—	—	—	—	—	—	5.0
二十八手	—	18.0	59.0	60.5	131.0	20.0	288.5	258.0	44.0
三十手	105.5	71.5	157.5	150.0	156.0	199.5	840.0	679.5	668.5
三十二手	1,555.5	1,111.0	1,620.5	2,176.0	2,092.0	1,873.0	10,428.0	11,835.5	16,641.5
三十三手	7.5	—	11.5	—	—	—	19.0	—	5.0
三十四手	—	—	—	—	2.0	—	2.0	1.0	7.0
三十六手	1.0	9.0	7.0	3.0	9.5	—	29.5	12.0	—
三十八手	—	—	—	—	—	10.0	10.0	—	—
四十手	140.0	92.5	126.5	71.5	105.5	113.0	649.0	576.0	1,120.0
四十二手	3,261.5	2,975.5	3,559.5	4,137.5	3,949.0	4,166.5	22,049.5	19,418.0	19,500.5
四十三手	—	—	—	—	—	—	—	—	4,510.5
四十四手	3,408.0	2,785.5	3,096.0	2,520.5	3,261.5	3,433.5	18,505.0	16,074.5	37,000.0
五十手	160.5	105.0	118.5	138.0	96.0	163.0	781.0	873.5	963.0
五十五手	4.0	3.0	2.0	1.0	—	0.5	10.5	15.0	—
六十手	240.0	295.5	207.5	233.5	374.5	484.0	1,835.0	1,065.5	590.5
六十四手	100.0	—	2.5	13.5	95.0	169.0	380.0	565.5	0.5
六十五手	—	—	—	—	—	1.0	1.0	—	—
七十手	—	—	—	—	—	5.0	5.0	6.0	8.0
八十手	336.0	169.0	112.5	137.5	229.5	261.0	1,245.5	1,205.5	1,253.5
九十手	—	—	—	—	—	—	—	1.0	—
百 手	101.5	78.0	49.5	35.5	45.5	38.5	348.5	405.0	595.5
百五手	—	—	—	—	—	—	—	60.0	581.0
百十手	4.5	5.5	7.0	6.5	5.0	4.5	33.0	30.0	13.0
百二十手	12.0	—	2.0	4.0	—	—	18.0	10.0	26.0
百三十手	—	—	—	—	—	—	—	3.0	—
百四十手	—	—	—	—	—	—	—	4.0	5.0
百五十手	—	—	—	—	—	—	—	3.0	—
百六十手	—	—	—	—	—	—	—	2.0	—
計	12,766.0	10,925.0	11,406.0	12,579.0	14,356.5	16,009.5	78,042.0	64,103.5	97,220.5
(五 糸)									
二十手	34.0	—	—	—	—	—	34.0	—	—
二十二手	86.0	120.0	—	241.0	241.0	—	688.0	—	—
三十手	—	—	—	—	—	0.5	0.5	—	—
三十四手	—	—	—	—	—	—	—	—	—
四十手	88.0	90.0	110.0	52.0	69.0	93.0	502.0	63.0	578.0
四十二手	—	—	—	—	—	—	—	—	8.0
五十手	13.0	7.0	—	32.0	—	44.5	96.5	98.0	14.0
五十二手	—	—	—	—	—	2.5	2.5	—	—
五十五手	—	—	—	—	—	—	—	—	47.0
六十手	15.0	22.0	—	20.0	10.0	20.0	87.0	43.0	—
六十二手	—	—	—	—	—	—	—	—	—
八十手	5.0	5.0	38.0	—	—	10.0	58.0	34.0	121.0
百 手	—	—	—	—	—	3.0	3.0	11.0	66.0
計	241.0	244.0	148.0	345.0	323.0	170.5	1,471.5	249.0	834.0

會社製糸番手別欄數表 續

番 手	一月	二月	三月	四月	五月	六月	合 計	昭和十三年 下 半 期	昭和十三年 上 半 期
(總 糸)									
六 手	—	—	—	0.5	—	—	0.5	—	59.0
八 手	—	—	10.0	7.0	3.0	10.0	30.0	—	10.0
十 手	10.0	—	—	16.0	16.0	29.0	71.0	94.5	66.5
十六手	33.5	35.0	25.5	30.5	22.0	24.0	170.5	187.5	395.5
二十手	206.0	410.0	240.0	400.5	334.0	315.0	1,905.5	1,874.5	3,687.0
二十二手	—	—	—	—	—	—	—	32.0	29.5
二十三手	26.5	10.0	—	—	—	—	36.5	36.0	67.5
二十四手	46.0	15.0	10.0	25.0	30.0	30.0	156.0	132.5	144.0
二十六手	5.0	5.0	—	5.0	5.0	—	20.0	10.0	20.0
二十八手	18.5	15.0	—	5.0	6.0	5.0	49.5	3.0	39.0
三十手	22.0	33.0	15.5	22.0	19.0	24.0	135.5	165.5	376.5
三十四手	—	—	—	1.0	—	—	1.0	—	—
三十六手	15.0	15.0	—	—	—	—	30.0	15.0	—
四十手	10.5	16.0	26.0	15.0	4.0	14.0	85.5	154.5	191.0
四十二手	0.5	13.0	—	0.5	34.0	15.0	63.0	262.5	16.0
四十四手	7.0	11.0	6.0	—	—	—	24.0	23.0	—
四十五手	—	—	—	—	—	—	—	—	—
五十手	11.5	48.0	33.0	65.0	49.5	6.0	213.0	208.0	26.0
五十四手	10.0	10.0	—	—	—	20.0	40.0	1.5	2.0
六十手	666.0	1,336.0	1,660.5	1,294.5	1,088.0	1,014.5	7,059.5	5,901.0	7,822.0
六十二手	—	—	—	—	—	—	—	—	—
六十四手	1,184.5	1,212.5	1,748.5	1,888.0	1,735.0	1,630.0	9,398.5	4,354.0	1,270.5
七十手	—	—	—	—	—	—	—	—	6.0
八十手	728.5	1,005.0	984.5	782.0	906.5	897.5	5,304.0	4,296.0	3,827.0
八十二手	—	—	—	—	3.0	—	3.0	—	—
八十四手	10.5	10.0	0.5	4.5	10.0	1.5	37.0	24.5	—
八十五手	—	—	—	—	—	—	—	3.5	—
八十八手	—	—	—	—	—	—	—	—	2.5
九十手	—	—	—	—	—	—	—	10.5	—
九十二手	—	—	—	—	1.5	—	1.5	—	—
九十六手	—	—	—	8.0	1.0	—	9.0	—	—
百 手	221.5	132.0	97.0	97.0	121.0	183.0	851.5	1,310.0	1,488.5
百五手	174.0	163.0	235.0	170.0	137.0	113.0	992.0	882.0	661.0
百十手	—	—	—	—	—	—	—	—	3.0
百二十手	16.0	5.5	20.0	39.0	10.0	7.5	98.0	42.0	113.5
百三十手	—	—	—	—	—	—	—	3.0	0.5
百四十手	4.5	2.0	2.0	—	—	—	8.5	13.0	12.0
百五十手	—	—	—	—	—	—	—	—	25.0
計	3,427.5	4,502.0	5,114.0	4,876.0	4,535.5	4,339.0	26,794.0	20,049.5	20,361.0
ヤシロ セライズ									
五十手	—	—	—	0.5	—	—	0.5	—	—
六十四手	2,493.0	2,696.0	2,757.5	2,818.5	3,004.0	3,000.0	16,769.0	13,890.5	10,517.5
八十四手	650.5	622.0	673.5	612.0	481.0	536.5	3,575.5	2,378.0	1,478.0
計	3,143.5	3,318.0	3,431.0	3,431.0	3,485.0	3,536.5	20,345.0	16,263.5	11,995.5
雜 糸	38.0	24.0	33.5	41.0	32.5	25.0	194.0	256.5	369.0
合 計	210,147.0	206,002.0	225,683.5	223,570.5	229,868.5	221,360.0	1,316,631.5	1,258,061.5	1,293,686.0
番手ニヨル 類別									
十九手以下	59,614.5	55,143.0	56,977.0	61,876.5	60,239.0	56,608.5	350,458.5	323,832.5	374,003.0
二十手以上 二十手以下	62,448.5	62,513.0	68,010.0	64,525.0	68,997.5	68,032.0	394,526.0	401,756.0	362,695.5
二十三手以上 二十三手以下	75,839.0	75,508.0	86,494.5	83,651.5	87,202.0	83,196.0	491,831.0	469,822.5	504,589.0
四十五手以上	12,245.0	12,838.0	14,202.0	13,517.5	13,430.0	13,523.5	79,756.0	62,650.5	52,398.5

(4) 昭和十四年上半期全國紡績

番 手	一 月	二 月	三 月	四 月	五 月	六 月	合 計	昭和十三年 下 半 期	昭和十三年 上 半 期
(混紡糸)									
右									
八 手								14.0	2,146.5
十 手		23.0			9.0		32.0	567.0	6,732.5
二十手									567.5
三十手									39.5
四十手									13.5
計		23.0			9.0		32.0	581.0	9,499.5
左									
八 手						2.0	2.0	65.0	5,690.5
十 手	2,386.5	1,162.0	2,022.5	722.0	836.5	736.0	7,865.5	14,467.0	20,958.5
十一手									7.0
十二手	92.0	88.0	145.0	110.0	105.0	110.0	650.0	45.00	9,020.0
十四手	224.5	282.0	458.0	518.0	514.0	649.0	2,645.5	1,272.0	17,542.0
十五手									75.0
十六手	3,146.5	4,321.0	2,710.0	1,503.0	1,346.0	1,418.0	14,444.5	17,759.0	35,924.0
二十手	4,191.5	4,605.5	3,210.5	2,842.0	2,222.5	2,293.5	19,365.5	16,481.0	105,668.5
二十二手								33.0	132.5
二十四手								67.0	1,253.0
三十手	1,671.5	578.0	717.5	99.0	82.5	28.0	3,176.5	3,385.5	35,895.5
三十一手									22.0
三十二手	237.0	409.0	300.5	3.0		1.0	950.5	1,599.5	29,554.0
三十三手									160.0
三十四手									214.0
三十五手									88.0
三十六手	16.0	18.0	5.0	5.0	6.0	6.5	56.5	893.5	10,446.0
三十八手									105.0
三十九手									906.0
四十手	171.0	243.0	292.0	32.5	182.5	40.0	961.0	4,435.0	64,094.5
四十一手									2.5
四十二手								12.0	490.5
四十四手	43.0		17.0			4.0	64.0	574.0	5,179.0
四十五手									78.0
四十六手								23.0	
五十手									0.5
六十手	105.0	103.0	100.0	109.0	104.0	122.0	643.0	321.0	276.5
七十手									0.5
八十手	79.5	80.0	80.0	75.0	72.0	88.0	474.5	260.0	58.0
計	12,364.0	11,899.5	10,058.0	6,018.5	5,471.0	5,498.0	51,299.0	62,097.5	343,831.5

會社製糸番手別粗數表 概

番 手	一 月	二 月	三 月	四 月	五 月	六 月	合 計	昭和十三年 下 半 期	昭和十三年 上 半 期
(混紡糸)									
右									
八 手									4.0
十 手	22.0						22.0	81.0	0.5
十四手									5.0
十六手	84.5	63.0	59.0	60.0	73.0	68.5	408.0	473.0	95.0
二十手	926.5	1,104.0	443.0	248.5	302.0	192.5	3,216.5	3,112.0	2,679.0
二十四手									1.5
三十手			23.0	16.0	18.0	18.0	75.0	66.0	42.0
三十二手	914.5	1,946.0	528.5	128.5	122.0	153.5	3,793.0	2,104.5	1,552.0
四十手		22.0	12.0	12.0	12.0	12.0	70.0	38.5	197.5
四十二手	322.5	159.0	178.5	33.0	25.0	58.0	776.0	1,019.0	443.5
四十四手	82.0	64.0	122.0	78.0	77.0	76.0	499.0	2,424.5	25,176.0
六十手	8.0	24.5	20.0		9.0		61.5	110.0	380.0
八十手		19.0	10.0				29.0	33.5	114.5
計	2,360.0	3,401.5	1,396.0	576.0	638.0	578.5	8,950.0	9,462.0	30,690.5
五(單)糸									
八 手	7.5						7.0		
十六手								0.5	26.5
二十手	3.5	5.0	5.0				13.5	95.5	270.0
四十二手								2.5	
六十手		4.0	22.0			16.0	42.0	363.5	3,700.0
八十手		10.0	15.0			6.0	31.0	234.0	1,735.5
百 手								3.0	
計	3.5	19.0	42.0			22.0	86.5	699.0	5,732.0
雜 糸			4.0	1.5	0.5		6.0	55.5	71.0
合 計	14,734.5	15,333.0	11,500.0	6,596.0	6,118.5	6,098.5	60,380.5	72,895.0	389,824.5
番手ニヨリ類別									
十九手以下	5,963.0	5,939.0	5,395.5	2,914.5	2,884.0	2,983.5	26,081.5	35,204.0	98,288.0
三十手以上	5,121.5	5,714.5	3,658.5	3,090.5	2,524.5	2,486.0	23,595.5	19,721.5	109,317.5
三十三手以上	3,457.5	3,439.0	2,196.0	407.0	525.0	397.0	10,421.5	16,621.5	175,875.5
四十五手以上	192.5	240.5	247.0	184.0	185.0	232.0	1,281.0	1,348.0	6,343.5

(4) 昭和十四年上半期全国紡績

番 手	一 月	二 月	三 月	四 月	五 月	六 月	合 計	昭和十三年 下 半 期	昭和十三年 上 半 期
(スフ糸)									
四 手	96.0	—	—	—	—	—	96.0	—	—
十 手	379.0	211.0	131.5	160.0	164.5	245.5	1,291.5	7,559.0	—
十二手	—	—	—	—	—	—	—	27.5	—
十三手	—	—	—	11.0	4.0	—	15.0	—	—
十五手	—	—	—	—	—	—	—	127.0	—
十六手	2,380.0	2,227.0	2,007.5	2,470.5	2,594.0	2,587.0	14,265.0	29,873.0	—
二十手	8,993.0	6,135.5	7,599.5	7,673.0	6,221.0	6,730.0	43,352.0	67,352.5	—
三十手	10,637.5	7,605.0	8,400.5	8,559.5	8,131.0	9,614.5	52,948.0	54,744.0	—
四十手	2,674.0	3,011.5	3,357.5	3,147.5	2,422.0	2,434.5	17,047.0	25,339.0	—
計	25,159.5	19,190.0	21,496.5	22,021.5	19,536.5	21,611.5	129,015.5	185,022.0	—
摺									
十 手	—	—	—	—	10.0	—	10.0	—	—
二十手	31.0	411.5	350.5	167.5	276.0	179.5	1,416.0	1,625.0	—
三十手	22.0	513.0	726.0	570.5	530.0	361.0	2,722.5	3,634.0	—
三十二手	—	—	—	—	—	—	—	465.0	—
四十手	221.5	4,384.5	3,388.0	2,124.5	2,008.0	1,366.0	13,492.5	17,782.5	—
六十手	—	187.5	145.5	50.0	212.5	82.0	677.5	1,727.5	—
八十手	—	177.0	139.5	—	43.0	1.0	360.5	590.5	—
計	274.5	5,673.5	4,749.5	2,912.5	3,079.5	1,989.5	18,679.0	25,814.5	—
瓦新摺糸									
六十手	—	124.0	60.0	17.5	—	—	201.5	384.5	—
八十手	—	50.0	—	0.5	—	—	50.5	389.0	—
計	—	174.0	60.0	18.0	—	—	252.0	773.5	—
雜 糸									
一 月	5.5	16.5	1.0	1.5	3.0	1.0	28.5	20.0	—
合 計	25,439.5	25,054.0	26,307.0	24,953.5	22,619.0	23,601.0	147,975.0	211,630.0	—

會社製糸番手別欄數表 續

番 手	一 月	二 月	三 月	四 月	五 月	六 月	合 計	昭和十三年 下 半 期	昭和十三年 上 半 期
(スフ糸)									
十九手以下	2,850.5	2,454.5	2,140.0	2,643.0	2,775.5	2,833.5	15,707.0	37,606.5	—
二十手以上 三十二手	9,024.0	6,547.0	7,950.0	7,840.5	6,497.0	6,909.5	44,768.0	68,977.5	—
三十三手以上 四十四手	13,555.0	15,514.0	15,872.0	14,402.0	13,091.0	13,776.0	86,210.0	101,964.5	—
四十五手以上	—	538.5	345.0	68.0	255.5	83.0	1,290.0	3,081.5	—
(落綿混紡糸)									
十 手	4,003.0	4,076.0	4,197.0	5,937.5	5,918.0	5,658.5	29,850.0	32,982.0	—
(コンデンサー糸)									
四手未満	1,208.5	506.0	1,423.0	1,170.5	429.5	1,157.0	5,894.5	7,396.5	—
五手以上	176.0	120.5	105.5	311.0	998.0	211.5	1,922.5	1,533.5	—
計	1,384.5	626.5	1,528.5	1,481.5	1,427.5	1,368.5	7,817.0	8,930.0	—
(落綿糸)									
三 手	—	—	—	—	75.0	71.5	146.5	—	—
四 手	—	—	—	—	—	—	—	—	—
六 手	—	—	63.0	21.0	19.0	16.5	119.5	18.0	—
七 手	—	—	—	—	—	—	—	14.0	—
八 手	36.0	171.0	272.5	258.5	242.5	250.5	1,231.0	223.0	—
十 手	—	14.5	20.0	32.0	31.5	50.0	148.0	21.5	—
計	36.0	185.5	355.5	311.5	363.0	388.5	1,645.0	276.5	—
總 計	255,744.5	251,277.0	269,571.5	262,900.5	266,319.5	258,486.0	1,561,299.0	1,584,775.0	1,683,510.5

(5) 昭和十四年上半期全國

會社名	一 月							二 月		
	綿糸	混紡糸	スフ糸	落綿糸	コンデンサー糸	落綿糸	合計	綿糸	混紡糸	スフ糸
大日本紡績	20,160.0	1,383.5	2,342.0	335.5	—	—	24,221.0	20,699.0	1,783.0	2,374.0
東洋紡績	37,202.0	2,244.0	3,752.0	548.0	—	—	43,746.0	35,529.0	2,384.0	3,814.0
福島紡績	6,422.0	556.5	9.9.0	225.5	—	—	8,183.0	5,923.5	643.5	914.0
天満織物	5,232.0	252.5	640.0	108.0	—	—	6,232.5	5,791.0	31.0	653.0
協和紡績	442.0	62.5	117.0	20.5	—	5.0	647.0	224.5	77.0	203.5
明正紡績	1,890.0	273.5	435.0	95.0	—	—	2,693.5	1,882.5	280.5	456.5
内外綿	1,372.5	116.5	164.0	11.5	—	—	1,654.5	1,326.5	136.0	190.5
小津武林起業	109.5	46.0	39.0	7.0	—	—	201.5	121.5	24.0	39.0
帝國製絲	81.5	—	—	—	—	—	81.5	81.0	—	—
柏原紡績	182.0	47.0	65.5	11.0	—	—	305.5	204.5	41.0	66.5
織田紡績	1.5	—	—	3.0	—	—	4.5	2.0	—	—
大阪織物	1,143.0	55.0	102.0	18.0	—	—	1,318.0	957.5	52.5	110.0
錦華紡績	4,784.5	451.5	805.5	120.0	—	—	6,162.5	5,357.5	463.5	935.5
岸和田紡績	5,888.0	394.0	682.0	107.0	—	—	7,071.0	5,574.0	383.0	702.0
泉州織物	1,009.0	—	324.5	22.5	—	—	1,356.0	928.0	64.0	118.0
寺田紡績	374.0	76.0	206.0	18.0	38.5	—	712.5	215.0	31.0	282.0
貝塚紡績	341.0	27.0	103.0	80.0	—	—	551.0	486.0	77.0	58.0
和泉織物	1,107.0	83.0	156.0	25.0	—	—	1,371.0	1,449.5	103.0	166.0
佐野紡績	828.0	68.0	114.0	17.0	—	—	1,027.0	1,000.5	76.0	125.0
吉見紡績	1,350.0	80.0	292.0	20.0	—	—	1,742.0	1,368.0	92.0	151.0
大阪紡績	591.5	92.5	234.5	49.5	—	2.5	1,020.5	585.0	116.0	228.0
和歌山紡績	4,080.5	153.5	307.0	49.0	—	—	4,590.0	3,567.0	208.0	74.0
合同英大小	—	—	—	—	—	—	—	—	—	—
南海紡績	1,242.0	83.0	157.0	26.0	—	—	1,508.0	957.0	107.0	167.0
昭和紡績	1,820.0	144.0	155.5	41.0	—	—	2,160.5	1,782.5	160.5	350.5
昭光紡績	1,022.0	89.0	171.0	1.0	485.0	—	1,020.5	1,020.5	103.0	254.0
内海紡績	3,543.5	210.5	334.5	66.5	—	0.5	4,155.5	3,234.5	251.5	446.5
日出紡績	5,035.0	366.5	611.5	89.0	—	—	6,102.0	5,343.5	401.5	644.0
日高紡績	142.5	29.0	87.0	12.0	—	—	270.5	202.5	27.5	100.5
辻紡績	1,213.0	114.0	288.0	28.0	—	—	1,643.0	1,092.5	129.0	208.0
大野木	—	—	—	—	—	—	—	—	—	—
東邦紡績	27.0	—	11.0	—	—	—	38.0	22.0	—	8.0
龍田紡績	310.0	26.0	76.0	—	—	—	412.0	210.0	23.0	54.0
正織	463.0	—	—	10.0	—	—	473.0	487.0	—	—
琴浦紡績	1,583.5	—	—	23.5	—	—	1,607.0	1,196.0	—	—
倉敷紡績	12,485.0	767.5	1,210.0	190.5	—	—	14,653.0	11,279.0	789.0	1,258.5
倉敷織糸紡績	235.5	28.0	73.0	—	—	—	337.5	98.0	19.0	47.0
半田綿行	1,018.5	81.5	150.0	24.0	—	—	1,274.0	651.0	99.5	185.0
宇部紡績	734.5	96.0	132.0	—	—	—	952.5	601.0	104.0	205.0
出雲製織	3,117.5	—	—	64.0	—	—	3,181.5	2,644.0	—	—

紡績會社製糸欄數表

會社名	一 月				二 月				三 月				會社名
	落綿糸	コンデンサー糸	落綿糸	合計	綿糸	混紡糸	スフ糸	合計	綿糸	混紡糸	スフ糸	合計	
大日本	372.0	—	7.0	25,235.0	21,593.0	1,076.0	2,386.0	390.0	—	63.0	25,508.0	大日本	
東洋	592.0	—	—	43,319.0	40,619.0	1,783.0	3,920.0	630.0	—	—	46,952.0	東洋	
福島	151.0	—	7.0	7,639.0	7,365.0	443.5	1,041.5	162.0	—	11.0	9,023.0	福島	
天満	106.0	—	6.0	6,587.0	5,121.5	119.5	679.0	114.5	—	11.0	6,045.5	天満	
協和	18.0	—	—	523.0	307.0	129.0	193.0	—	—	9.0	638.0	協和	
明正	80.0	—	7.0	2,706.5	2,501.0	206.5	474.0	88.0	—	12.0	3,281.5	明正	
内外	54.5	—	—	1,707.5	1,504.0	93.5	229.5	17.5	—	—	1,814.5	内外	
小津	7.0	—	—	191.5	171.0	18.0	40.0	7.0	—	—	236.0	小津	
帝國	—	—	—	81.0	83.0	—	—	—	—	—	83.0	帝國	
柏原	11.0	—	—	323.0	290.0	31.0	69.5	13.0	—	—	403.5	柏原	
織田	3.0	—	—	5.0	—	—	—	3.0	—	—	3.0	織田	
大阪	29.0	—	—	1,149.0	897.5	62.5	108.0	11.5	—	—	1,079.5	大阪	
錦華	96.0	—	7.0	6,859.5	5,777.5	485.5	862.0	134.0	—	12.0	7,271.0	錦華	
岸和	106.0	—	—	6,765.0	6,068.0	321.0	711.0	114.0	—	—	7,214.0	岸和	
泉州	17.0	—	—	1,127.0	1,463.0	93.0	199.0	47.0	—	—	1,802.0	泉州	
寺田	22.0	—	—	550.0	327.0	72.0	50.0	22.0	47.5	—	518.5	寺田	
貝塚	14.0	—	—	635.0	587.0	52.0	75.0	—	—	—	714.0	貝塚	
和泉	23.0	—	—	1,741.5	1,540.5	79.0	152.0	24.0	—	—	1,795.5	和泉	
佐野	17.0	—	7.0	1,225.5	1,284.0	53.0	118.0	18.0	—	—	1,473.0	佐野	
吉見	21.0	—	7.0	1,639.0	1,453.0	64.0	144.0	23.0	—	—	1,684.0	吉見	
大阪	47.0	—	7.0	984.0	396.5	82.0	134.5	70.0	—	11.0	694.0	大阪	
和歌山	73.0	—	—	3,922.0	4,755.0	94.0	48.0	89.5	—	—	4,986.5	和歌山	
合同	—	—	—	—	—	—	—	—	—	—	—	合同	
南海	24.0	—	—	1,255.0	1,112.0	78.0	165.0	27.0	—	—	1,379.0	南海	
昭和	43.0	—	7.0	2,343.5	2,184.5	144.0	323.0	44.0	—	11.0	2,706.5	昭和	
昭光	14.5	23.0	—	1,427.0	1,049.0	74.5	175.0	41.5	7.5	—	1,347.5	昭光	
内海	60.0	—	7.5	4,010.0	3,569.5	169.0	451.0	65.0	—	7.5	4,262.0	内海	
日出	95.0	—	7.0	6,491.0	4,749.0	287.5	646.0	101.0	—	12.0	5,795.5	日出	
日高	8.0	—	9.0	347.5	291.0	41.0	69.5	12.0	—	11.0	424.5	日高	
辻	32.0	—	5.0	1,466.5	1,048.0	93.0	210.0	31.0	—	8.0	1,390.0	辻	
大野	—	—	—	—	4.0	—	—	—	—	—	4.0	大野	
東邦	—	—	—	—	30.0	—	10.0	—	—	—	32.0	東邦	
龍田	—	—	—	—	287.0	364.0	17.0	40.0	—	—	421.0	龍田	
正	9.0	—	—	496.0	499.0	—	—	10.0	—	—	509.0	正	
琴浦	35.0	—	—	1,231.0	1,334.5	—	—	4.0	—	—	1,338.5	琴浦	
倉敷	191.5	—	—	13,518.0	11,857.0	582.5	1,279.5	203.5	—	—	13,922.5	倉敷	
倉敷	50.0	—	—	214.0	167.0	16.0	33.0	—	—	12.0	228.0	倉敷	
半田	23.0	—	6.0	965.5	836.5	72.5	170.0	25.0	—	11.0	1,115.0	半田	
宇部	25.0	—	—	935.0	822.5	73.0	191.5	24.0	—	11.0	1,122.0	宇部	
出雲	63.0	—	—	2,707.0	3,226.5	98.0	—	68.0	—	—	3,392.5	出雲	

(5) 昭和十四年上半期全國

會社名	四 月							五 月			
	綿糸	混紡糸	スフ糸	落混紡糸	コンデンサー糸	落綿糸	合計	綿糸	混紡糸	スフ糸	
大日本	23,136.5	6,22.5	2,394.0	553.0	—	10.0	26,716.0	22,009.0	614.0	2,090.0	
東洋	38,368.0	1,005.0	3,838.0	895.0	—	—	44,126.0	40,041.0	955.0	3,402.0	
福島	7,582.5	283.5	1,044.0	229.0	—	11.0	9,150.0	8,050.5	251.0	965.0	
天滿	5,371.0	228.0	671.0	161.0	—	11.0	6,442.0	5,450.5	132.5	601.0	
協和	388.0	38.0	76.0	11.0	—	12.0	525.0	358.0	33.0	146.0	
明正	2,738.0	118.5	462.5	107.0	—	11.0	3,437.0	3,104.5	112.5	413.5	
内外	1,412.0	39.0	199.5	39.5	—	—	1,690.0	1,442.5	52.5	158.5	
小津	176.0	10.0	40.0	10.0	—	—	236.0	220.5	10.0	35.0	
帝國	80.5	—	—	—	—	—	80.5	81.5	—	—	
製原	267.5	17.0	66.0	19.0	—	—	369.5	272.0	16.0	60.0	
織田	—	—	—	3.0	—	—	3.0	—	—	—	
大阪	706.0	79.5	118.0	2.0	—	—	905.5	708.0	15.0	95.0	
錦華	5,707.0	204.5	859.5	195.0	—	33.5	6,999.5	6,105.0	191.5	702.0	
岸和田	5,642.0	182.0	706.0	161.0	—	—	6,691.0	5,932.0	174.0	617.0	
泉州	1,592.0	29.0	112.0	—	—	—	1,733.0	1,571.0	27.0	110.0	
寺田	425.0	23.0	167.0	—	88.5	—	703.5	417.0	—	176.5	
貝塚	556.0	1.0	64.0	58.0	—	—	679.0	627.0	48.0	58.0	
和泉	1,574.0	42.0	162.0	36.0	—	—	1,814.0	1,474.0	40.0	141.0	
佐野	1,043.0	31.0	166.0	26.0	—	10.0	1,276.0	1,034.5	29.5	109.0	
吉見	1,536.0	37.0	141.0	32.0	—	—	1,746.0	1,624.0	35.0	127.0	
大阪	380.5	47.0	242.0	41.0	—	—	710.5	308.0	46.5	174.0	
和歌山	4,469.5	11.5	12.0	113.0	—	—	4,606.0	4,126.0	—	77.5	
合南海	—	—	—	—	—	—	—	—	—	—	
南昭	832.0	43.0	165.0	40.0	—	—	1,080.0	654.0	41.0	143.0	
昭光	1,251.5	71.5	250.5	120.0	—	10.0	2,373.5	2,094.0	68.5	210.0	
内海	3,153.0	45.0	161.0	24.0	276.0	—	1,757.5	1,242.0	61.5	148.5	
日出	5,251.0	122.5	416.0	87.0	—	13.0	3,791.5	3,459.0	100.5	447.5	
日高	195.0	164.0	640.0	149.0	—	10.0	6,214.0	5,171.0	156.0	567.0	
辻	1,325.0	13.5	93.5	16.5	—	4.5	323.0	135.0	15.5	55.5	
大野	10.0	51.0	208.0	20.0	—	7.0	1,611.0	1,423.5	49.0	165.0	
東邦	23.0	—	—	—	—	—	10.0	15.0	—	—	
龍田	468.0	—	13.0	—	—	—	36.0	39.5	1.0	12.0	
正織	428.0	10.0	37.0	—	—	—	515.0	498.0	9.0	33.0	
琴浦	1,417.0	—	—	15.0	—	—	443.0	522.0	—	—	
倉敷	12,471.0	—	—	31.0	—	—	1,448.0	1,627.5	—	—	
紡	139.0	331.0	1,271.5	292.0	—	—	14,365.5	12,792.5	317.0	1,316.0	
惣	8.0	8.0	47.5	—	—	—	194.5	159.5	8.0	28.0	
半田	985.0	41.5	133.0	35.0	—	11.0	1,205.5	876.0	38.5	215.5	
宇部	922.5	41.0	143.5	36.0	—	11.0	1,154.0	663.5	38.0	171.5	
出雲	3,302.5	—	—	95.0	—	—	3,397.5	3,534.0	—	—	

紡績會社製糸欄數表續

會社名	六 月							七 月					
	落混紡糸	綿糸	コンデンサー糸	落綿糸	合計	綿糸	混紡糸	スフ糸	落混紡糸	綿糸	コンデンサー糸	落綿糸	合計
大日本	573.0	—	—	12.0	25,298.0	22,297.5	573.5	2,036.0	537.0	—	—	10.0	25,444.0
東洋	890.0	—	—	—	45,288.0	40,472.0	945.0	3,369.0	890.0	—	—	—	45,676.0
福島	228.0	—	—	12.0	9,506.5	7,222.0	229.5	911.0	229.0	—	—	10.0	8,601.5
天滿	136.0	—	—	12.0	6,332.0	5,100.5	174.5	612.0	157.5	—	—	10.0	6,054.5
協和	34.5	—	—	9.5	581.0	458.0	34.0	133.0	30.0	—	—	11.0	666.0
明正	102.0	—	—	12.0	3,744.5	2,534.5	108.0	393.0	101.0	—	—	10.0	3,146.5
内外	41.5	—	—	—	1,635.0	1,382.0	37.0	145.0	40.5	—	—	—	1,604.5
小津	10.0	—	—	—	275.5	195.0	10.0	36.0	10.0	—	—	—	251.0
帝國	—	—	—	—	81.5	81.5	—	—	—	—	—	—	81.5
製原	16.0	—	—	—	364.0	292.0	16.0	61.0	16.0	—	—	—	385.0
織田	5.0	—	—	—	5.0	—	—	—	—	—	—	—	—
大阪	24.0	—	—	—	842.0	473.5	36.5	90.0	—	—	—	—	600.0
錦華	190.5	—	—	11.0	7,200.0	6,121.0	256.5	714.0	190.5	—	—	25.5	7,307.5
岸和田	159.0	—	—	—	6,882.0	5,334.0	169.0	601.0	160.0	—	—	—	6,264.0
泉州	25.0	—	—	—	1,733.0	1,477.0	26.0	93.0	—	—	—	—	1,596.0
寺田	—	10.0	—	—	603.5	214.0	70.0	138.5	—	4.0	—	—	426.5
貝塚	15.0	—	—	—	748.0	615.0	—	62.0	20.0	—	—	—	697.0
和泉	37.0	—	—	—	1,692.0	1,610.5	39.0	136.0	37.0	—	—	—	1,822.5
佐野	29.0	—	—	8.0	1,210.0	906.0	28.5	105.0	27.0	—	—	6.0	1,072.5
吉見	32.0	—	—	—	1,818.0	1,264.0	13.0	120.0	32.0	—	—	—	1,429.0
大阪	41.0	—	—	1.0	570.5	306.0	43.0	173.0	73.0	—	—	—	595.0
和歌山	108.0	—	—	—	4,311.5	3,764.5	—	357.5	105.0	—	—	—	4,227.0
合南海	—	—	—	—	—	—	—	—	—	—	—	—	—
南昭	37.0	—	—	—	875.0	662.0	38.0	140.0	37.0	—	—	—	877.0
昭光	95.0	—	—	11.0	2,478.5	2,205.0	66.5	302.5	62.0	—	—	10.0	2,646.0
内海	61.5	523.5	—	—	2,037.0	1,043.5	44.0	141.0	42.0	330.5	—	—	1,601.0
日出	4.5	—	—	—	4,011.5	3,499.5	165.5	445.0	—	—	—	—	4,110.0
日高	185.5	—	—	11.0	6,090.5	5,407.0	156.0	641.0	188.0	—	—	10.0	6,402.0
辻	15.0	—	—	11.0	232.0	136.0	14.5	60.5	18.0	—	—	10.0	239.0
大野	45.0	—	—	11.0	1,693.5	1,457.5	47.0	168.0	25.0	—	—	9.0	1,706.5
東邦	—	—	—	—	15.0	15.0	—	—	—	—	—	—	15.0
龍田	—	—	—	—	52.5	21.0	—	5.5	—	—	—	—	26.5
正織	—	—	—	—	540.0	281.0	9.0	24.0	—	—	—	—	314.0
琴浦	15.0	—	—	—	537.0	494.0	—	—	15.0	—	—	—	509.0
倉敷	34.0	—	—	—	1,661.5	1,463.5	—	—	—	—	—	—	1,463.5
紡	308.0	—	—	—	14,733.5	11,830.5	307.0	1,359.5	288.0	—	—	10.0	13,795.0
惣	18.5	—	—	—	214.0	117.0	8.0	8.0	8.0	—	—	—	141.0
半田	35.0	—	—	11.0	1,176.0	600.0	37.5	152.5	35.0	—	—	9.0	834.0
宇部	60.0	—	—	11.0	944.0	697.5	38.0	130.5	69.0	—	—	9.0	944.0
出雲	98.0	—	—	—	3,632.0	3,234.0	7.0	366.0	98.0	—	—	—	3,705.0

(5) 昭和十四年上半期全国

会社名	合 計 (昭和十四年上半期)							昭 和 十 三		
	綿 糸	混紡糸	スフ糸	落 綿 糸	コンデン ー 糸	落 綿 糸	合 計	綿 糸	混紡糸	スフ糸
大 日 本	129,885.0	6,052.5	13,622.0	2,760.5	—	102.0	152,422.0	119,088.5	7,104.5	20,995.0
東 洋 島	233,251.0	9,316.0	22,095.0	4,415.0	—	—	269,107.0	193,810.0	13,000.0	32,537.0
福 天 協	42,565.5	2,407.5	5,854.5	1,224.5	—	51.0	52,103.0	43,788.0	2,838.5	8,398.0
和 協	32,066.5	938.0	3,856.0	783.0	—	50.0	37,693.5	36,481.0	801.0	5,703.5
	2,177.5	373.5	868.5	114.0	—	46.5	3,580.0	4,295.0	468.0	977.5
明 正	14,650.5	1,099.5	2,634.5	573.0	—	52.0	19,009.5	15,129.5	1,223.5	3,657.0
内 外 綿	8,439.5	474.5	1,087.0	205.0	—	—	10,206.0	8,177.5	451.5	1,571.5
小 津 製	993.5	118.0	229.0	51.0	—	—	1,391.5	1,144.5	139.5	315.5
帝 國 製	489.0	—	—	—	—	—	489.0	489.0	—	—
柏 原	1,508.0	163.0	388.5	86.0	—	—	2,150.5	2,054.0	207.5	624.5
織 田	3.5	—	—	17.0	—	—	20.5	14.5	—	—
大 阪 織	4,885.5	301.0	623.0	84.5	—	—	5,894.0	5,291.5	399.5	1,081.0
錦 華	33,852.5	2,053.0	4,879.5	926.0	—	89.0	41,800.0	36,456.0	2,623.5	7,172.5
岸 和 田	34,433.0	1,623.0	4,019.0	807.0	—	—	40,887.0	32,632.0	2,021.0	6,000.5
泉 州	8,040.0	239.0	956.5	111.5	—	—	9,347.0	4,989.0	257.0	834.5
寺 田	1,972.0	272.0	1,020.0	62.0	188.5	—	3,514.5	2,812.5	420.0	1,316.5
貝 塚	3,212.0	205.0	420.0	187.0	—	—	4,024.0	3,155.0	205.0	542.0
和 泉	8,755.5	386.0	913.0	182.0	—	—	10,236.5	8,808.5	435.0	1,416.0
佐 野	6,096.0	286.0	737.0	134.0	—	31.0	7,284.0	5,537.0	318.0	1,439.0
吉 見	8,595.0	321.0	975.0	160.0	—	7.0	10,058.0	7,025.0	409.0	1,089.0
大 阪 紡	2,568.5	427.0	1,236.0	321.5	—	21.5	4,574.5	3,772.5	517.0	1,344.0
和 歌 山	24,762.5	467.0	876.0	537.5	—	—	26,643.0	25,373.5	423.5	3,307.0
合 南 海	5,459.0	387.0	937.0	191.0	—	—	6,974.0	6,861.0	419.0	1,329.0
昭 和	12,007.5	655.0	1,592.0	405.0	—	49.0	14,708.5	12,938.0	698.5	2,127.0
昭 光	6,628.5	419.0	1,060.5	184.5	1,645.5	—	9,938.0	7,322.5	451.0	1,259.5
内 海	20,459.0	1,029.5	2,540.5	283.0	—	28.5	24,340.5	23,566.0	1,504.0	4,324.5
日 出	30,956.5	1,531.5	3,749.5	807.5	—	50.0	37,095.0	32,352.0	1,922.0	5,544.5
日 高	1,102.0	141.0	466.5	81.5	—	45.5	1,336.5	1,967.5	178.5	569.5
辻	7,559.5	483.0	1,247.0	181.0	—	40.0	9,510.5	9,248.0	624.0	1,636.5
大 野 木	44.0	—	—	—	—	—	44.0	—	—	—
東 邦	154.5	1.0	59.5	—	—	—	215.0	132.5	4.0	56.0
龍 田	2,131.0	94.0	264.0	—	—	—	2,489.0	2,383.0	109.0	352.0
正 織	2,893.0	—	—	74.0	—	—	2,967.0	2,493.0	—	—
琴 浦	8,622.0	—	—	127.5	—	—	8,749.5	8,674.5	—	—
倉 敷 紡	72,715.0	3,094.0	7,695.0	1,473.5	—	10.0	84,987.5	67,362.0	3,532.5	10,721.0
倉 敷 撫	917.0	87.0	236.5	76.5	—	12.0	1,329.0	854.5	102.0	186.5
牛 田	4,967.0	371.0	1,007.0	177.0	—	48.0	6,570.0	4,846.5	417.0	1,332.0
宇 部	4,441.5	390.0	974.0	214.0	—	42.0	6,061.5	6,109.5	413.0	1,293.5
出 雲	19,058.5	105.0	366.0	486.0	—	—	20,015.5	23,931.5	127.0	—

紡績會社製糸相數表續

年 下 半 期				昭 和 十 三 年 上 半 期			會 社 名
落 綿 糸	綿 糸	コンデン ー 糸	合 計	綿 糸	混 紡 糸	合 計	
3,303.0	—	14.0	150,505.0	128,890.0	33,284.0	162,174.0	大 日 本
4,909.0	—	—	244,256.0	194,004.0	60,028.0	254,032.0	東 洋 島
1,210.0	—	—	56,234.5	50,367.5	15,288.5	65,656.0	福 天 協
912.0	—	—	43,897.5	38,398.5	7,480.5	45,879.0	和 協
317.0	—	21.5	6,079.0	6,167.0	2,012.5	8,179.5	
598.0	—	14.0	20,622.0	19,710.0	7,762.0	27,472.0	明 正
225.5	—	—	10,426.0	7,887.5	2,257.5	10,145.0	内 外 綿
20.0	—	—	1,619.5	1,366.0	211.5	1,577.5	小 津 製
—	—	—	489.0	61.5	—	81.5	帝 國 製
99.0	—	—	2,985.0	3,300.0	1,341.0	4,641.0	柏 原
6.0	—	—	20.5	—	—	—	織 田
169.0	—	—	6,941.0	6,238.5	2,349.0	8,587.5	大 阪 織
1,177.0	—	14.0	47,443.0	38,432.5	13,635.0	52,067.5	錦 華
934.0	—	—	41,587.5	33,113.0	11,356.0	44,469.0	岸 和 田
48.5	—	—	6,129.0	5,556.0	1,704.0	7,260.0	泉 州
354.0	2,581.5	—	7,484.5	7,315.0	1,676.5	8,991.5	寺 田
205.5	—	—	4,107.5	3,618.0	1,026.0	4,644.0	貝 塚
217.0	—	—	10,876.5	8,143.0	2,530.5	10,673.5	和 泉
146.0	—	14.0	7,454.0	5,399.0	1,582.0	6,981.0	佐 野
176.0	—	14.0	8,713.0	6,415.0	2,154.0	8,569.0	吉 見
785.5	—	11.5	6,431.5	9,215.0	2,069.0	11,284.0	大 阪 紡
597.0	—	—	29,701.0	23,317.0	5,470.5	28,787.5	和 歌 山
—	—	—	—	21.0	3.0	24.0	合 南 海
206.0	—	14.0	8,829.0	7,472.5	2,407.5	9,880.0	昭 和
407.0	—	—	16,170.5	13,190.0	5,073.5	18,263.5	
197.5	1,092.5	—	10,323.0	7,073.5	3,601.0	10,674.5	昭 光
528.5	—	13.5	29,936.5	29,587.0	8,875.0	38,462.0	内 海
822.0	—	14.0	40,654.5	32,606.0	11,311.0	43,917.0	日 出
103.5	—	14.0	2,853.0	3,736.5	1,302.0	5,038.5	日 高
205.0	—	4.0	11,717.5	8,964.0	2,585.5	11,549.5	辻
—	—	—	—	—	—	—	大 野 木
3.0	—	—	195.5	—	—	—	東 邦
23.0	—	—	2,867.0	2,350.0	739.5	3,089.5	龍 田
31.0	—	—	2,524.0	2,796.0	18.0	2,814.0	正 織
18.5	—	—	8,693.0	9,976.0	—	9,976.0	琴 浦
1,647.0	—	—	83,262.5	64,573.0	19,047.0	83,620.0	倉 敷 紡
44.5	—	—	1,187.5	1,771.0	—	1,771.0	倉 敷 撫
213.0	—	14.0	6,822.5	7,945.5	2,441.5	10,387.0	牛 田
—	—	—	7,816.0	7,176.0	1,892.0	9,068.0	宇 部
208.0	—	—	24,265.5	22,398.0	4,609.5	27,007.5	出 雲

(5) 昭和十四年上半期全國

會社名	一 月							二 月			
	總糸	混紡糸	スフ糸	落綿糸	綿糸	コンデンサー糸	合計	總糸	混紡糸	スフ糸	
德島紡績	822.0	102.5	204.5	26.0	—	—	1,155.0	845.0	79.5	171.5	
明治紡績	859.0	71.0	132.0	1.0	—	—	1,093.0	808.0	83.0	159.0	
おたふくわた	—	—	—	—	—	—	—	—	—	—	
國光紡績	2,001.5	265.0	403.5	64.0	—	—	2,739.0	2,136.0	268.0	432.0	
吳羽紡績	6,233.5	499.5	1,580.0	127.0	—	—	8,440.0	6,692.0	535.5	1,000.0	
泊紡績	128.5	—	9.0	—	—	—	137.5	241.0	—	10.5	
近江帆布	5,000.0	1.0	2.0	99.0	—	—	5,102.0	4,910.0	—	17.5	
湖東紡績	996.0	120.0	127.0	20.0	—	4.0	1,267.0	987.5	85.0	156.5	
筑福紡績	28.5	—	4.0	—	—	—	32.5	28.0	—	2.5	
若林製絲紡績	1,938.0	117.0	202.0	31.0	—	—	2,288.0	2,199.0	132.0	281.5	
東海紡績	1,077.5	78.0	166.0	27.0	—	—	1,348.5	1,022.0	142.0	108.0	
大町紡績	742.0	86.0	144.0	23.0	—	—	995.0	721.0	96.0	152.0	
平田紡績	994.0	115.0	146.0	24.0	—	—	1,280.0	796.5	295.0	144.0	
森林紡績	508.5	35.0	48.0	8.0	—	—	599.5	509.0	30.0	49.0	
服部商店	5,245.0	475.0	344.0	59.0	—	—	6,123.0	5,926.0	56.5	6.0	
近藤紡績	1,128.5	87.0	100.0	17.0	—	—	1,332.5	1,076.5	89.0	114.0	
帝國製絲織物	146.5	23.0	20.0	7.0	—	—	196.5	139.0	12.0	20.0	
杉野紡績	25.0	—	14.0	4.0	100.5	—	143.5	18.0	—	5.0	
豐田紡績	3,187.0	185.0	321.5	42.0	—	—	3,736.5	3,047.0	208.0	341.0	
豐田押切紡績	215.0	—	23.0	—	—	—	238.0	292.0	—	31.0	
日本光棉紡績	—	—	16.0	—	—	—	16.0	—	33.0	13.0	
愛知紡績	221.0	26.0	107.5	6.0	—	—	360.5	242.0	23.0	37.0	
愛知織物	2,393.0	173.5	320.5	49.0	—	—	2,941.0	2,495.0	208.0	337.5	
内外紡績	448.0	57.0	101.0	14.0	—	—	620.0	505.0	64.5	126.0	
大府紡績	359.0	31.0	22.0	9.0	—	—	421.0	254.0	25.0	46.0	
中央紡績	1,416.0	105.0	185.0	27.0	—	—	1,733.0	1,343.0	116.0	192.0	
鷺津紡績	237.0	23.0	23.5	—	—	—	283.5	201.0	21.0	13.0	
濱名紡績	1,366.0	121.0	105.0	35.0	—	—	1,627.0	1,823.0	135.0	489.0	
三光紡績	1,228.0	103.0	91.5	27.0	—	—	1,449.5	1,340.0	113.0	170.5	
栗橋紡績	—	21.0	56.0	6.0	—	—	83.0	30.0	23.0	63.5	
鐘淵紡績	19,929.5	1,439.0	2,135.5	339.5	201.0	—	24,044.5	18,310.5	1,357.5	1,779.0	
富士瓦斯紡績	7,845.0	658.5	1,101.0	175.0	322.5	—	10,102.0	7,624.5	684.5	1,092.0	
日清紡績	8,876.0	776.0	948.5	133.0	237.0	—	10,975.5	8,258.0	610.0	985.0	
東洋紡績工業	1,603.0	123.0	197.5	31.0	—	10.0	1,969.5	1,439.5	131.0	216.0	
大東紡績	729.0	65.5	203.5	28.0	—	14.0	1,040.0	938.5	102.5	160.5	
西川紡績	—	—	—	—	—	—	—	—	—	—	
共立モスリン	11.0	—	32.0	—	—	—	43.0	14.0	—	16.0	
兩毛製織	112.0	3.5	16.5	—	—	—	132.0	98.5	4.0	16.5	
足利紡績	269.0	30.0	26.5	11.0	—	—	336.5	377.5	18.5	88.5	
日東紡績	2,465.0	122.0	238.0	37.0	—	—	2,862.0	2,457.5	160.0	254.0	
旭紡績	743.5	92.0	149.5	25.0	—	—	1,010.0	762.0	99.5	157.5	
合計	210,147.0	14,734.5	25,439.5	4,003.0	1,384.5	36.0	255,744.5	206,002.0	15,333.0	25,054.0	

紡績會社製糸相數表續

會社名	月				三 月				會社名		
	落綿糸	綿糸	コンデンサー糸	合計	總糸	混紡糸	スフ糸	合計			
德島	27.0	—	7.0	1,130.0	1,084.0	110.5	240.0	27.0	—	10.0	1,471.5
明治	1.0	—	—	1,051.0	1,081.0	33.0	135.0	—	—	—	1,249.0
おたふく	—	—	—	—	—	—	—	—	—	—	—
國光	63.0	—	—	2,899.0	1,840.5	192.5	425.0	66.5	—	—	2,524.5
吳羽	175.5	—	—	8,403.0	7,241.5	420.0	1,040.0	161.0	—	—	8,862.5
泊	—	—	7.0	258.5	209.5	—	27.0	—	—	11.0	247.5
近江	74.0	—	6.0	5,007.5	4,503.5	—	100.5	79.5	—	11.0	4,694.5
湖東	20.0	—	7.0	1,256.0	1,045.5	60.0	184.0	22.0	—	11.0	1,322.5
筑福	—	—	—	30.5	40.0	—	2.5	3.0	—	—	45.5
若林	31.0	—	—	2,643.5	2,524.0	94.0	199.0	33.0	—	—	2,850.0
東海	85.0	—	6.0	1,363.0	1,142.5	82.0	228.5	37.0	—	11.0	1,501.0
大町	21.0	—	—	990.0	907.0	70.0	152.0	23.0	—	—	1,152.0
平田	23.0	—	6.0	1,264.5	1,018.0	90.5	163.0	24.0	—	11.0	1,306.5
森林	8.0	—	—	596.0	544.5	23.0	51.0	8.0	—	—	625.5
服部	—	—	6.0	5,994.5	5,246.5	168.0	343.5	38.5	—	11.0	5,807.5
近藤	15.0	—	7.0	1,301.5	947.0	62.0	118.0	18.0	—	—	1,145.0
帝國	4.0	—	—	175.0	160.0	9.0	21.0	—	—	—	190.0
杉野	4.0	99.0	—	126.0	63.0	—	20.0	4.0	107.0	—	194.0
豐田	58.0	—	5.0	3,659.0	3,455.0	185.0	346.0	53.0	—	13.0	4,052.0
豐田押	—	—	—	323.0	301.0	—	24.0	—	—	—	325.0
日本光棉	—	—	—	46.0	—	18.0	18.0	—	—	—	36.0
愛知	6.0	—	—	308.0	348.0	17.0	38.0	5.0	—	—	408.0
愛知織	50.0	—	7.0	3,097.5	2,795.0	151.0	345.5	53.0	—	11.0	3,355.5
内外	13.0	—	7.0	715.5	558.0	44.5	125.5	16.0	—	11.0	755.0
大府	8.0	—	—	333.0	326.0	39.0	67.0	—	—	—	432.0
中央	27.0	—	7.0	1,685.0	1,584.5	82.0	194.0	30.0	—	11.0	1,901.5
鷺津	—	—	—	235.0	453.0	16.0	—	—	—	—	469.0
濱名	29.0	—	—	2,476.0	1,749.0	96.0	479.0	32.0	—	—	2,356.0
三光	26.0	—	—	1,649.5	1,522.0	80.0	226.5	28.0	—	—	1,856.5
栗橋	6.0	—	—	122.5	66.0	18.0	39.5	7.0	—	—	130.5
鐘淵	335.5	303.5	—	22,086.0	20,196.5	912.5	2,546.0	355.0	601.5	—	24,611.5
富士	173.0	36.0	—	9,610.0	9,235.0	527.0	1,154.0	184.0	655.0	—	11,755.0
日清	135.0	165.0	—	10,154.0	9,598.0	392.0	918.5	130.0	110.0	—	11,148.5
東洋	30.0	—	7.0	1,823.5	1,615.5	93.0	215.0	32.0	—	8.0	1,963.5
大東	23.5	—	4.0	1,229.0	1,225.0	94.5	160.5	16.5	—	13.0	1,509.5
西川	—	—	—	—	11.0	—	—	—	—	—	11.0
共立	—	—	—	30.0	13.5	—	25.0	—	—	—	38.5
兩毛	—	—	—	119.0	101.5	7.5	16.5	—	—	—	125.5
足利	10.0	—	—	494.5	345.0	25.0	116.0	12.0	—	—	499.0
日東	38.0	—	—	2,909.5	2,517.0	114.0	251.0	40.0	—	—	2,922.0
旭	24.0	—	—	1,043.0	830.5	71.5	154.0	25.0	—	—	1,081.0
合計	4,076.0	626.5	185.5	251,277.0	225,683.5	11,500.0	26,307.0	4,197.0	1,528.5	355.5	269,571.5

(5) 昭和十四年上半期全國

會社名	四 月						五 月			
	總糸	混紡糸	スフ糸	落混紡糸	コンデンソー糸	落總糸	合 計	總糸	混紡糸	スフ糸
德島	1,091.0	45.5	199.0	30.5	—	12.0	1,378.0	1,278.0	44.0	141.0
明治	1,134.0	35.0	135.0	—	—	—	1,304.0	1,213.0	32.0	120.0
おたふく	—	—	—	—	—	—	—	—	—	—
國光	1,749.0	109.5	421.5	95.0	—	—	2,375.0	2,497.5	105.0	419.0
吳羽	6,827.0	318.5	1,257.0	212.5	—	—	8,415.0	7,207.5	367.5	850.0
泊	224.0	—	19.0	—	—	10.0	253.0	115.5	—	10.0
近江	4,240.0	—	23.0	112.0	—	11.0	4,386.0	3,904.5	—	87.5
湖東	1,117.0	30.0	127.5	30.0	—	10.0	1,314.5	1,155.0	38.0	186.5
箕輪	13.0	—	2.5	2.0	—	—	17.5	40.0	—	4.5
若林	2,507.0	55.0	162.5	48.0	—	—	2,772.5	2,624.5	53.0	228.0
東海	1,041.0	47.0	107.5	101.0	—	10.0	1,306.5	1,098.5	39.0	200.0
大町	1,006.5	35.0	139.0	32.0	—	—	1,213.5	1,016.0	1.0	83.0
平田	1,183.0	17.5	162.0	36.0	—	11.0	1,409.5	1,235.0	38.5	146.0
森林	523.5	13.0	50.0	14.0	—	—	600.5	570.0	12.0	45.0
服部	4,857.0	115.0	272.0	108.5	—	11.0	5,363.5	5,098.0	10.0	246.5
近藤	617.5	25.5	111.0	24.0	—	—	778.0	655.5	27.0	96.0
帝國	168.0	5.0	32.0	6.0	—	—	211.0	208.5	5.0	22.0
杉野	21.0	—	—	7.0	138.0	—	166.0	37.5	—	15.0
豐田	3,622.0	98.0	270.5	64.0	—	10.0	4,064.5	3,453.0	52.0	313.0
豐田	289.0	—	23.0	—	—	—	312.0	282.0	—	21.0
日本光	10.0	18.0	19.0	—	—	—	47.0	—	19.0	20.0
愛知	272.0	10.0	38.0	9.0	—	—	329.0	358.0	9.0	33.0
愛知	3,010.0	87.0	342.5	77.0	—	11.0	3,527.5	2,729.0	81.0	263.0
内外	451.0	26.0	117.5	16.5	—	9.5	620.5	467.5	22.0	98.0
大府	330.0	14.0	54.0	—	—	—	398.0	355.0	13.0	49.0
中央	1,421.0	47.0	181.0	41.0	—	—	1,690.0	1,254.5	45.0	157.0
鷺津	319.5	9.0	23.0	—	—	—	351.5	272.0	8.0	31.0
濱名	1,713.0	55.0	235.5	49.0	—	—	2,052.5	1,573.5	52.0	142.5
三光	1,524.0	46.0	213.0	40.0	—	—	1,823.0	1,692.0	44.0	158.5
栗橋	73.0	10.0	38.5	10.0	—	—	131.5	73.0	9.0	34.5
鐘淵	20,494.5	583.0	2,288.0	504.5	388.5	—	24,263.5	21,576.5	554.0	1,927.0
富士	8,730.5	296.5	1,145.0	265.0	537.5	—	10,974.5	9,357.0	283.0	1,003.0
日清	9,275.0	215.0	908.0	212.0	53.0	11.0	10,675.0	9,745.5	222.0	795.0
東洋	1,738.0	54.0	215.5	45.0	—	10.0	2,062.5	1,680.5	49.5	191.0
大東	1,179.5	32.0	214.5	35.0	—	10.0	1,471.0	1,401.5	38.5	154.0
西川	8.0	—	—	—	—	—	8.0	11.0	—	5.0
共立	14.0	—	26.0	—	—	—	40.0	40.0	—	9.0
兩毛	105.0	4.0	16.5	—	—	—	125.5	128.5	4.5	14.5
足利	375.5	35.5	23.5	16.0	—	—	456.5	139.0	55.0	133.0
日東	2,249.5	65.0	251.0	58.0	—	10.0	2,643.5	2,568.5	61.0	230.0
旭	781.0	40.5	154.5	35.0	—	—	1,011.0	883.0	38.5	136.5
合 計	223,570.5	6,596.0	24,953.5	5,987.5	1,481.5	311.5	262,900.5	229,868.5	6,118.5	22,619.0

紡績會社製糸相數表續

會社名	六 月				七 月			
	落混紡糸	コンデンソー糸	落總糸	合 計	總糸	混紡糸	スフ糸	落混紡糸
德島	38.5	—	2.5	1,504.0	1,060.0	44.5	194.5	38.5
明治	—	—	—	1,355.0	1,181.5	27.0	124.0	—
おたふく	—	—	—	—	—	—	—	—
國光	94.0	—	—	3,115.5	2,198.0	102.0	360.0	94.0
吳羽	153.5	—	—	8,608.5	11,075.0	367.5	1,278.5	218.5
泊	—	—	11.0	136.5	129.0	—	25.0	4.0
近江	133.0	—	11.0	4,136.0	3,796.5	—	353.0	108.0
湖東	32.0	—	11.0	1,422.5	1,149.5	32.0	146.0	30.0
箕輪	3.0	—	—	47.5	39.0	—	6.0	2.0
若林	48.0	—	—	2,953.5	2,562.5	50.0	190.0	48.0
東海	36.0	—	11.0	1,384.5	945.0	38.0	199.0	90.0
大町	31.0	—	—	1,131.0	—	—	—	—
平田	35.0	—	11.0	1,465.5	1,107.0	37.5	141.0	35.0
森林	12.0	—	—	639.0	551.0	12.0	45.5	12.0
服部	83.0	—	11.0	5,448.5	5,272.0	—	6.0	35.0
近藤	25.0	—	—	804.5	823.5	31.0	95.0	25.0
帝國	5.0	—	—	240.5	166.5	5.0	18.0	5.0
杉野	8.0	159.0	—	219.5	56.5	—	17.0	2.0
豐田	74.0	—	11.0	3,908.0	2,910.0	70.0	407.5	84.0
豐田	—	—	—	303.0	283.0	—	20.0	—
日本光	3.0	—	—	42.0	10.0	19.0	11.0	—
愛知	9.0	—	—	409.0	272.0	9.0	44.0	9.0
愛知	56.0	—	11.0	3,140.0	—	—	—	—
内外	28.0	—	0.5	616.0	381.5	23.0	107.5	22.0
大府	13.0	—	—	430.0	347.0	13.0	50.0	—
中央	41.0	—	—	1,497.5	1,325.5	43.0	153.0	41.0
鷺津	—	—	—	311.0	251.0	9.0	31.0	—
濱名	48.0	—	—	1,816.0	1,737.0	50.0	212.0	49.0
三光	40.0	—	—	1,934.5	1,567.0	43.0	152.5	41.0
栗橋	9.0	—	—	125.5	67.0	10.0	35.5	9.0
鐘淵	503.0	735.0	—	25,295.5	20,829.0	647.5	1,911.5	500.5
富士	257.0	—	86.0	10,986.0	8,764.0	247.5	969.0	255.0
日清	203.5	—	11.0	10,977.0	8,916.0	215.0	776.0	203.0
東洋	46.0	—	11.0	1,978.0	1,518.5	49.0	184.0	46.0
大東	36.0	—	14.5	1,644.5	1,398.5	37.5	136.5	14.5
西川	—	—	—	16.0	15.0	—	—	1.0
共立	—	—	—	49.0	34.0	—	4.0	—
兩毛	—	—	—	147.5	107.5	4.0	14.5	—
足利	15.0	—	—	342.0	143.0	18.0	46.5	15.0
日東	56.0	—	11.0	2,925.5	2,365.0	60.0	777.0	56.0
旭	35.0	—	—	1,098.0	731.5	37.5	130.5	35.0
合 計	5,918.0	1,427.5	368.0	266,319.5	221,360.0	6,098.5	23,602.0	5,668.5

(5) 昭和十四年上半期全國

會社名	合 計 (昭和十四年上半期)							昭 和 十 三		
	綿 糸	混紡糸	スフ糸	落 綿 糸	コ ン デ ィ ン サ ー 糸	落 綿 糸	合 計	綿 糸	混紡糸	スフ糸
徳島	6,180.0	426.5	1,150.5	187.5	—	45.0	7,989.5	6,185.0	503.5	1,237.5
明治	6,306.5	281.0	805.0	2.0	—	—	7,394.5	5,341.5	388.0	1,120.5
おたふく	—	—	—	—	—	—	—	24.0	2.0	—
國光	12,422.5	1,042.0	2,466.0	476.5	—	—	16,407.0	16,434.5	1,204.0	3,476.5
吳羽	45,276.5	2,508.5	6,835.5	1,048.0	—	10.5	55,679.0	42,923.5	2,676.5	7,340.0
泊	1,047.5	—	100.5	4.0	—	49.0	1,201.0	954.0	—	66.5
近江	26,354.5	1.0	583.5	605.5	—	49.0	27,593.5	27,396.0	90.0	169.0
湖東	6,450.5	365.0	927.5	154.0	—	53.0	7,950.0	6,299.5	307.0	860.5
箕福	188.5	—	22.0	10.0	—	—	220.5	134.0	11.0	23.0
若林	14,355.0	501.0	1,263.0	239.0	—	—	16,358.0	12,032.5	599.0	1,386.0
東海	6,326.5	426.0	1,009.0	376.0	—	47.0	8,184.5	6,236.0	441.0	1,268.5
大町	4,392.5	289.0	670.0	130.0	—	—	5,481.5	5,068.5	403.0	1,066.5
平田	6,333.5	595.0	902.0	177.0	—	48.0	8,055.5	7,232.0	463.5	1,496.0
森林	3,206.5	125.0	288.5	62.0	—	—	3,682.0	2,753.5	129.0	461.0
服部	31,644.5	824.5	1,218.0	324.0	—	49.0	34,060.0	25,378.0	1,110.0	3,560.0
近藤	5,249.5	321.5	634.0	124.0	—	7.0	6,336.0	6,472.5	380.5	1,118.0
帝野	983.5	59.0	133.0	27.0	—	—	1,207.5	893.5	57.0	191.0
杉野	221.0	—	71.0	29.0	733.0	—	1,054.0	93.0	—	—
豊田	19,679.0	799.0	1,999.5	375.0	—	48.0	22,900.5	17,473.0	874.0	3,106.0
豊田	1,662.0	—	142.0	—	—	—	1,804.0	1,018.0	11.0	220.0
日本光	20.0	107.0	97.0	3.0	—	—	227.0	227.5	94.0	149.0
愛知	1,713.0	94.0	297.5	44.0	—	9.0	2,157.5	1,861.0	100.5	369.0
愛知	13,427.0	700.5	1,609.0	285.0	—	40.0	16,061.5	13,498.0	923.0	2,592.5
内外	2,811.0	237.0	675.5	109.5	—	34.0	3,867.0	2,416.0	277.0	728.0
大府	1,971.0	135.0	288.0	30.0	—	—	2,424.0	2,075.0	110.0	455.0
中央	8,344.5	438.0	1,062.0	207.0	—	18.0	10,069.5	10,044.5	584.0	1,592.5
鷺津	1,733.5	86.0	121.5	—	—	—	1,941.0	1,214.0	64.0	172.5
濱名	9,961.5	509.0	1,663.0	242.0	—	—	12,375.5	9,168.0	619.0	1,417.0
三光	8,873.0	429.0	1,012.5	202.0	—	—	10,516.5	7,141.5	418.5	1,452.5
栗橋	309.0	91.0	267.5	47.0	—	9.0	723.5	431.5	69.0	262.5
鐘淵	121,336.5	5,498.5	12,587.0	2,538.0	3,022.0	—	144,982.0	108,465.5	6,701.5	18,872.0
富士	51,556.0	2,677.0	6,454.0	1,309.0	1,563.0	167.5	63,856.5	46,681.5	3,279.5	9,143.5
日清	54,668.5	2,431.0	5,332.0	1,021.5	565.0	32.0	64,050.0	53,633.5	2,764.0	7,603.5
東洋	9,595.0	504.5	1,219.0	230.0	—	56.0	11,604.5	9,822.5	523.5	1,772.0
大東	6,872.0	370.5	1,029.5	153.5	—	68.0	8,493.5	7,443.0	535.5	1,333.5
西川	45.0	—	5.0	1.0	—	—	51.0	—	—	—
共立	126.5	—	112.0	—	—	—	238.5	10.0	—	23.0
毛利	653.0	27.5	95.0	—	—	—	775.5	585.0	7.0	80.0
足利	1,649.0	184.0	439.0	79.0	—	—	2,351.0	2,384.5	164.0	472.5
日東	14,622.5	582.0	2,011.0	285.0	—	31.0	17,531.5	13,624.5	838.0	2,693.0
旭	4,736.5	379.5	882.5	179.0	—	—	6,177.5	5,606.0	409.0	1,227.0
合 計	1,316,631.5	60,380.5	147,975.0	29,850.0	7,817.0	16,450.0	1,564,299.0	1,258,061.5	72,895.0	211,630.0

紡績會社製糸相數表續

會社名	年 下 半 期				昭 和 十 三 年 上 半 期		
	落 綿 糸	コ ン デ ィ ン サ ー 糸	落 綿 糸	合 計	綿 糸	混 紡 糸	合 計
徳島	258.0	—	—	8,184.0	7,586.0	2,171.0	9,757.0
明治	58.0	—	—	6,908.0	5,733.0	859.0	6,592.0
おたふく	1.0	—	—	27.0	52.0	11.0	63.0
國光	409.0	—	—	21,524.0	20,369.5	6,787.5	27,157.0
吳羽	845.5	—	—	53,785.5	43,637.5	13,092.0	56,729.5
泊	—	—	—	1,020.5	—	—	—
近江	622.0	—	14.0	28,291.0	25,141.0	5,191.0	30,332.0
湖東	132.0	—	10.0	7,609.0	6,234.0	1,427.0	7,661.0
箕福	9.0	—	—	177.0	69.5	35.0	104.5
若林	246.0	—	—	14,263.5	9,403.0	2,222.0	11,625.0
東海	377.0	—	15.0	8,337.5	7,048.0	2,864.5	9,912.5
大町	177.0	—	—	6,715.0	5,237.0	1,186.0	6,423.0
平田	189.0	—	14.0	9,394.5	8,995.0	2,659.0	11,654.0
森林	91.0	—	—	3,434.5	2,821.0	812.0	3,633.0
服部	458.0	—	14.0	30,520.0	20,428.0	6,727.0	27,155.0
近藤	103.0	—	—	8,074.0	4,855.0	4,137.0	8,992.0
帝野	14.0	—	—	1,155.5	932.0	331.5	1,263.5
杉野	30.0	522.5	14.0	659.5	20.0	—	20.0
豊田	424.0	—	—	21,877.0	16,910.0	4,783.0	21,693.0
豊田	—	—	—	1,249.0	831.0	196.0	1,027.0
日本光	59.0	—	—	529.5	178.0	485.5	663.5
愛知	54.0	—	—	2,384.5	2,033.5	490.0	2,523.5
愛知	437.0	—	—	17,450.5	12,965.0	5,113.0	18,078.0
内外	129.0	—	—	3,550.0	4,906.0	1,298.5	6,204.5
大府	23.0	—	—	2,663.0	2,153.0	481.0	2,634.0
中央	246.0	—	15.0	12,482.0	8,293.0	2,814.0	11,107.0
鷺津	—	—	—	1,450.5	1,710.0	203.0	1,913.0
濱名	236.0	—	—	11,440.0	8,776.0	1,999.5	10,775.5
三光	229.0	—	—	9,241.5	7,559.0	2,254.0	9,813.0
栗橋	41.0	—	—	804.0	1,679.0	495.0	2,174.0
鐘淵	2,937.0	3,138.5	—	140,114.5	107,461.5	33,923.0	141,384.5
富士	1,146.0	1,485.0	—	61,735.5	49,260.0	14,863.5	64,123.5
日清	731.0	110.0	—	64,842.0	42,003.5	12,698.0	54,701.5
東洋	299.0	—	4.0	12,421.0	8,810.5	3,894.0	12,704.5
大東	208.0	—	—	9,520.0	7,302.5	3,894.0	9,276.5
西川	—	—	—	—	—	1,974.0	—
共立	—	—	—	—	—	—	—
毛利	—	—	—	33.0	—	—	—
足利	91.0	—	—	672.0	496.0	22.0	518.0
日東	415.0	—	—	3,112.0	3,043.0	902.5	3,945.5
旭	190.0	—	—	17,570.5	13,783.0	9,078.5	22,861.5
合 計	32,982.0	8,930.0	276.5	1,584,775.0	1,293,686.0	389,824.5	1,683,510.5

(6) 紡績各糸出來高及

Table with 10 columns: Year/Month, Total Spinning Output (Large, Medium, Fine, Small), Total Spinning Input, Total Spinning Output, and Domestic Demand. Data for 1927 (昭和十二年) and a total.

Table with 10 columns: Year/Month, Total Spinning Output (Large, Medium, Fine, Small), Mixed Spinning Output (Large, Medium), and Domestic Demand. Data for 1928 (昭和十三年) and a total.

Table with 12 columns: Year/Month, Total Spinning Output (Large, Medium, Fine, Small), Mixed Spinning Output (Large, Medium, Fine, Small), and Domestic Demand. Data for 1928 (昭和十三年) and a total.

Table with 12 columns: Year/Month, Total Spinning Output (Large, Medium, Fine, Small), Mixed Spinning Output (Large, Medium, Fine, Small), and Domestic Demand. Data for 1929 (昭和十四年) and a total.

綿糸內地需用高表

Table with 10 columns: Year/Month, Total Spinning Output (Large, Medium, Fine, Small), Total Spinning Input, Total Spinning Output, and Domestic Demand. Data for 1927 (昭和十二年) and a total.

綿糸關係

Table with 7 columns: Spinning Output (Medium, Fine, Small), Total Spinning Input, Total Spinning Output, and Domestic Demand. Data for 1927 (昭和十二年) and a total.

(綿糸關係)

Table with 12 columns: Spinning Output (Large, Medium, Fine, Small), Mixed Spinning Output (Large, Medium, Fine, Small), and Domestic Demand. Data for 1928 (昭和十三年) and a total.

(綿糸關係)

Table with 12 columns: Spinning Output (Large, Medium, Fine, Small), Mixed Spinning Output (Large, Medium, Fine, Small), and Domestic Demand. Data for 1929 (昭和十四年) and a total.

(7) 昭和十四年上半期大阪手形交換所組合銀行綿業關係貸出残高表

Table with 10 columns: 月次, 棉花商 (無擔保, 擔保付, 合計), 綿糸布商 (無擔保, 擔保付, 合計), 綿紡織業 (無擔保, 擔保付, 合計). Rows include monthly data from Jan to Jun and a monthly average.

(備考) 本表ハ日本銀行大阪支店ニ於テ調査シタルモノナリ

(8) 昭和十四年上半期 大阪、神戸各倉庫棉花在荷高表

Table with 5 columns: 月次, 大阪, 神戸, 合計, 前年分. Rows include monthly data from Jan to Jun and a monthly average.

(備考) 本表ハ阪神各倉庫在荷高ノ合計ニシテ 紡績會社及商館等ノ持品ヲ含マズ

(9) 昭和十四年上半期 横濱、名古屋各倉庫棉花在荷高表

Table with 5 columns: 月次, 横濱, 名古屋, 合計, 前年分. Rows include monthly data from Jan to Jun and a monthly average.

(備考) 本表ハ横濱、名古屋各倉庫在荷高ノ合計ニシテ紡績會社及商館等ノ持品ヲ含マズ

(10) 昭和十四年上半期 大阪、神戸各倉庫綿糸在荷高表

Table with 5 columns: 月次, 大阪, 神戸, 合計, 前年分. Rows include monthly data from Jan to Jun and a monthly average.

(備考) 本表ハ阪神各倉庫在荷高ノ合計ニシテ 紡績會社及商館等ノ持品ヲ含マズ

(11) 昭和十四年上半期 東京、名古屋各倉庫綿糸在荷高表

Table with 5 columns: 月次, 東京, 名古屋, 合計, 前年分. Rows include monthly data from Jan to Jun and a monthly average.

(備考) 本表ハ東京、名古屋各倉庫在荷高ノ合計ニシテ紡績會社及商館等ノ持品ヲ含マズ

(12) 昭和十四年上半期 大阪、神戸各倉庫混紡糸在荷高表

Table with 5 columns: 月次, 大阪, 神戸, 合計, 前年分. Rows include monthly data from Jan to Jun and a monthly average.

(備考) 本表ハ阪神各倉庫在荷高ノ合計ニシテ 紡績會社及商館等ノ持品ヲ含マズ

(13) 昭和十四年上半期 東京、名古屋各倉庫混紡糸在荷高表

Table with 5 columns: 月次, 東京, 名古屋, 合計, 前年分. Rows include monthly data from Jan to Jun and a monthly average.

(備考) 本表ハ東京、名古屋各倉庫在荷高ノ合計ニシテ紡績會社及商館等ノ持品ヲ含マズ



(14) 昭和十四年上半年
大阪、神戸各倉庫綿布在荷高表

月次	綿布			前年分
	大阪	神戸	合計	
一月末日	105,279	8,825	114,104	100,019
二月末日	105,273	11,644	116,917	77,499
三月末日	103,689	8,798	112,487	59,297
四月末日	126,089	12,542	138,631	53,486
五月末日	154,620	11,941	166,561	72,402
六月末日	184,044	12,003	196,047	60,459
一ヶ月平均	123,832	10,959	140,791	70,528

(備考) 本表ハ阪神各倉庫在荷高ノ合計ニシテ
紡績會社及商館等ノ持品ヲ含マズ

(16) 昭和十四年上半年
大阪、神戸各倉庫混織布在荷高表

月次	混織布			前年分
	大阪	神戸	合計	
一月末日	25,963	75	26,038	-
二月末日	23,346	56	23,402	-
三月末日	27,584	66	27,650	-
四月末日	18,561	56	18,617	-
五月末日	19,238	46	19,284	-
六月末日	18,201	46	18,247	-
一ヶ月平均	22,202	58	22,260	-

(備考) 本表ハ阪神各倉庫在荷高ノ合計ニシテ
紡績會社及商館等ノ持品ヲ含マズ

(15) 昭和十四年上半年
東京、名古屋各倉庫綿布在荷高表

月次	綿布			前年分
	東京	名古屋	合計	
一月末日	12,923	25,888	38,811	48,578
二月末日	16,836	24,943	41,779	36,022
三月末日	9,961	28,038	37,999	33,669
四月末日	14,133	26,205	40,338	34,148
五月末日	13,039	30,858	43,897	38,336
六月末日	12,908	33,625	46,533	45,830
一ヶ月平均	13,300	28,260	41,560	39,605

(備考) 本表ハ東京、名古屋各倉庫在荷高ノ合計
ニシテ紡績會社及商館等ノ持品ヲ含マズ

(17) 昭和十四年上半年
東京、名古屋各倉庫混織布在荷高表

月次	混織布			前年分
	東京	名古屋	合計	
一月末日	2,658	4,267	6,925	-
二月末日	1,812	3,550	5,362	90
三月末日	2,158	2,655	4,813	7,390
四月末日	1,277	2,564	3,841	7,823
五月末日	770	2,409	3,179	11,025
六月末日	1,672	3,179	4,851	8,697
一ヶ月平均	1,725	3,104	4,829	5,838

(備考) 本表ハ東京、名古屋各倉庫在荷高ノ合計
ニシテ紡績會社及商館等ノ持品ヲ含マズ

(18) A 昭和十四年上半年大阪三品取引所綿糸左撚二十番手清算取引相場高低表

月別	一月中			二月中			三月中		
	最高	最低	平均	最高	最低	平均	最高	最低	平均
一ヶ月限	207.80	205.00	206.31	204.00	202.10	203.14	206.00	204.50	205.38
二ヶ月限	207.60	205.70	206.45	204.00	203.00	203.33	-	-	-
三ヶ月限	203.00	205.90	206.64	-	-	-	-	-	-
四ヶ月限	-	-	-	-	-	-	-	-	-
五ヶ月限	-	-	-	-	-	-	-	-	-
六ヶ月限	-	-	-	-	-	-	-	-	-
七ヶ月限	-	-	-	-	-	-	-	-	-

(18) B 昭和十四年上半年名古屋綿糸布取引所綿糸左撚二十番手清算取引相場高低表

月別	一月中			二月中			三月中		
	最高	最低	平均	最高	最低	平均	最高	最低	平均
一ヶ月限	207.90	206.50	207.03	203.00	203.00	203.00	204.50	204.50	204.50
二ヶ月限	208.10	206.50	207.05	-	-	-	-	-	-
三ヶ月限	206.00	206.00	206.00	-	-	-	-	-	-
四ヶ月限	-	-	-	-	-	-	-	-	-
五ヶ月限	-	-	-	-	-	-	-	-	-
六ヶ月限	-	-	-	-	-	-	-	-	-
七ヶ月限	-	-	-	-	-	-	-	-	-

(19) 倫敦銀塊、紐育銀塊相場表

年	月	倫敦銀塊相場一オンス(品位九二五)ニ付			紐育銀塊相場一オンスニ付		
		最高	最低	平均	最高	最低	平均
昭和十三年	一月	203750	162500	199350	44750	44750	447500
	二月	203750	199375	201510	44750	44750	447500
	三月	205625	183750	200879	44750	42750	444456
	四月	191250	181875	189179	42750	42750	427500
	五月	189375	186250	187315	42750	42750	427500
	六月	196250	186875	189450	42750	42750	427500
	七月	198125	189375	194014	42750	42750	427500
	八月	195625	190250	193894	42750	42750	427500
	九月	196875	190625	193005	42750	42750	427500
	十月	198125	193125	196154	42750	42750	427500
	十一月	202500	195000	198341	42750	42750	427500
	十二月	202500	193125	200575	42750	42750	427500
昭和十四年	一月	211250	199375	203050	42750	42750	427500
	二月	207500	199375	203645	42750	42750	427500
	三月	206250	198750	202800	42750	42750	427500
	四月	201875	199375	200284	42750	42750	427500
	五月	203750	199375	201225	42750	42750	427500
	六月	200000	179375	195048	42750	37750	417545

(20) A 昭和十四年上半期各紡績

Table with 10 columns: 種別, 一月中 (最高, 最低, 平均), 二月中 (最高, 最低, 平均), 三月中 (最高, 最低, 平均). Rows include 十六手 and 二十手.

(20) B 昭和十四年上半期各紡績

Table with 10 columns: 種別, 一月中 (最高, 最低, 平均), 二月中 (最高, 最低, 平均), 三月中 (最高, 最低, 平均). Rows include 十六手 and 二十手.

(20) C 昭和十四年上半期各紡績

Table with 10 columns: 番手, 一月中 (最高, 最低, 平均), 二月中 (最高, 最低, 平均), 三月中 (最高, 最低, 平均). Rows include 十六手 and 二十手.

(21) 昭和十四年上半期大阪三品

Table with 10 columns: 月別, 一月中 (最高, 最低, 平均), 二月中 (最高, 最低, 平均), 三月中 (最高, 最低, 平均). Rows include 一ヶ月限 through 七ヶ月限.

(22) 昭和十四年上半期日本棉

Table with 10 columns: 品名, 一月中 (最高, 最低, 平均), 二月中 (最高, 最低, 平均), 三月中 (最高, 最低, 平均). Rows include ストリクトミツドリソング, ミツドリソング, etc.

會社ノ報告ニ係ル綿糸相場高低表

Table with 10 columns: 四月中 (最高, 最低, 平均), 五月中 (最高, 最低, 平均), 六月中 (最高, 最低, 平均). Rows include 最高, 最低, 平均 values.

會社ノ報告ニ係ル混紡糸相場高低表

Table with 10 columns: 四月中 (最高, 最低, 平均), 五月中 (最高, 最低, 平均), 六月中 (最高, 最低, 平均). Rows include 最高, 最低, 平均 values.

會社ノ報告ニ係ルスフ糸相場高低表

Table with 10 columns: 四月中 (最高, 最低, 平均), 五月中 (最高, 最低, 平均), 六月中 (最高, 最低, 平均). Rows include 最高, 最低, 平均 values.

取引所棉花清算取引相場高低表 (米國産棉ストリクト、ミツドリソング)

Table with 10 columns: 四月中 (最高, 最低, 平均), 五月中 (最高, 最低, 平均), 六月中 (最高, 最低, 平均). Rows include 最高, 最低, 平均 values.

花同業會調查棉花相場高低表

Table with 10 columns: 四月中 (最高, 最低, 平均), 五月中 (最高, 最低, 平均), 六月中 (最高, 最低, 平均). Rows include 最高, 最低, 平均 values.

(23) A 昭和十四年上半期大阪三品取引所

月別	一月中			二月中			三月中		
	最高	最低	平均	最高	最低	平均	最高	最低	平均
一ヶ月限	2.87	2.57	2.75	3.03	2.89	2.97	2.98	2.72	2.80
二ヶ月限	2.93	2.59	2.79	3.07	2.95	2.99	3.00	2.68	2.81
三ヶ月限	2.95	2.63	2.82	3.08	2.99	3.02	3.02	2.71	2.84
四ヶ月限	2.97	2.70	2.87	3.12	3.00	3.04	3.06	2.75	2.88
五ヶ月限	2.99	2.74	2.90	3.14	3.03	3.07	3.09	2.81	2.92
六ヶ月限	3.01	2.77	2.92	3.15	3.05	3.09	3.11	2.84	2.95
七ヶ月限	3.04	2.79	2.94	3.16	3.07	3.10	3.12	2.87	2.97

(23) B 昭和十四年上半期東京杉之森市場

月別	一月中(銘柄)			二月中(格付)			三月中(格付)		
	最高	最低	平均	最高	最低	平均	最高	最低	平均
一ヶ月限	2.88	2.80	2.84	—	—	—	2.915	2.915	2.915
二ヶ月限	2.95	2.95	2.95	3.070	3.040	3.050	—	—	—
三ヶ月限	2.98	2.98	2.98	3.090	3.045	3.060	—	—	—
四ヶ月限	2.99	2.95	2.97	3.125	3.060	3.085	2.960	2.910	2.940
五ヶ月限	—	—	—	3.140	3.090	3.110	3.025	2.970	3.000
六ヶ月限	—	—	—	3.155	3.095	3.120	3.140	3.015	3.055
七ヶ月限	3.03	2.93	2.99	3.170	3.115	3.140	3.150	3.005	3.115

(23) C 昭和十四年上半期名古屋綿糸布取引所

月別	一月中(銘柄)			二月中(格付)			三月中(格付)		
	最高	最低	平均	最高	最低	平均	最高	最低	平均
一ヶ月限	2.99	2.78	2.84	3.035	2.950	2.988	3.000	2.720	2.841
二ヶ月限	2.94	2.80	2.85	3.050	2.980	3.014	3.025	2.745	2.858
三ヶ月限	2.97	2.67	2.85	3.080	3.010	3.035	3.035	2.775	2.886
四ヶ月限	2.99	2.74	2.89	3.115	3.020	3.055	3.070	2.820	2.926
五ヶ月限	2.99	2.77	2.91	3.120	3.045	3.072	3.105	2.860	2.962
六ヶ月限	3.01	2.79	2.92	3.140	3.070	3.038	3.110	2.900	2.992
七ヶ月限	3.03	2.81	2.94	3.150	3.090	3.105	3.115	2.935	3.011

綿布ジーンズ (20/20) 清算取引相場高低表

四月中			五月中			六月中		
最高	最低	平均	最高	最低	平均	最高	最低	平均
2.75	2.61	2.68	2.79	2.72	2.74	2.79	2.72	2.76
2.79	2.63	2.72	2.82	2.72	2.76	2.83	2.73	2.79
2.84	2.69	2.77	2.86	2.76	2.80	2.85	2.76	2.81
2.88	2.74	2.81	2.87	2.80	2.83	2.87	2.79	2.83
2.92	2.78	2.86	2.89	2.83	2.86	2.90	2.83	2.87
2.95	2.82	2.89	2.91	2.85	2.88	2.91	2.84	2.88
2.97	2.84	2.91	2.93	2.87	2.89	2.93	2.85	2.90

綿布ジーンズ (20/20) 清算取引相場高低表

四月中(格付)			五月中(格付)			六月中(格付)		
最高	最低	平均	最高	最低	平均	最高	最低	平均
2.995	2.880	2.930	2.870	2.845	2.860	2.875	2.875	2.875
—	—	—	2.940	2.940	2.940	2.905	2.905	2.905
2.925	2.925	2.925	2.925	2.875	2.900	2.955	2.910	2.930
2.940	2.925	2.930	2.990	2.945	2.960	2.930	2.930	2.930
3.000	2.975	2.990	—	—	—	—	—	—
—	—	—	—	—	—	—	—	—
3.050	2.995	3.020	3.035	2.940	2.965	3.020	2.900	2.960

綿布ジーンズ (20/20) 清算取引相場高低表

四月中(格付)			五月中(格付)			六月中(格付)		
最高	最低	平均	最高	最低	平均	最高	最低	平均
2.770	2.670	2.732	2.795	2.700	2.747	2.800	2.710	2.776
2.825	2.695	2.771	2.825	2.740	2.775	2.825	2.730	2.793
2.855	2.765	2.820	2.865	2.770	2.818	2.870	2.810	2.836
2.920	2.810	2.872	2.900	2.825	2.864	2.895	2.840	2.867
2.955	2.855	2.914	2.930	2.860	2.897	2.925	2.875	2.898
2.980	2.885	2.945	2.945	2.885	2.916	2.940	2.895	2.910
2.985	2.905	2.960	2.955	2.895	2.925	2.945	2.895	2.923

(24) A 昭和十三年下半年期

Table with columns for export items (e.g., ステープルファイバー), units, and monthly values for July, August, and September.

(24) B 昭和十四年上半年期

Table with columns for export items (e.g., ステープルファイバー), units, and monthly values for January, February, and March.

(25) 昭和十四年上半年期全国紡績會社輸出綿糸相數表

Table listing cotton yarn output by company name (e.g., 大日本紡績, 東洋紡績) and quantity.

スフ關係輸出高表

Table showing cotton yarn export values for October, November, and December, with a total for the second half of 1934.

スフ關係輸出高表

Table showing cotton yarn export values for April, May, and June, with a total for the first half of 1935.

(26) 昭和十四年上半年期輸出綿糸番手別相數表

Table showing cotton yarn output by count (e.g., 一手~四手, 五手~八手) and quantity.

(27) 昭和十四年上半

國別	一月		二月		三月		四月	
	數量	價額	數量	價額	數量	價額	數量	價額
中華民國	71,119	3,732,597	89,979	3,973,651	57,534	2,222,618	54,899	2,106,740
英領印度	254,752	8,674,207	274,296	9,373,693	244,857	8,425,066	212,018	7,255,208
海峽殖民地	—	—	—	—	—	—	—	—
蘭領印度	2,402	33,853	1,510	21,509	2,737	46,643	4,498	66,967
佛領印度支那	—	—	—	—	—	—	—	—
土耳其	—	—	—	—	—	—	—	—
北米合衆國	302,804	15,306,020	353,815	17,814,876	292,565	14,851,372	256,214	12,840,466
埃及	50,126	3,506,237	47,933	3,241,467	50,599	3,436,717	46,801	2,943,013
ケニア、ウガンダ及タンザニア	5,137	275,763	4,214	236,803	12,155	678,803	13,332	729,965
モザンビーク	—	—	—	—	—	—	—	—
其他諸國	112,727	5,224,865	94,472	4,418,868	87,840	4,233,031	89,051	4,160,603
合計	796,655	36,753,543	861,625	39,080,867	745,847	33,894,250	672,315	30,102,982
棉實	2,402	—	1,494	—	2,490	—	4,498	—
棉紗	801	36,753,543	498	39,080,867	830	33,894,250	1,499	30,102,982
棉紗合計	797,466	—	865,123	—	746,677	—	673,814	—
棉紗換算	265,822	—	288,374	—	248,892	—	224,605	—

(28) 昭和十四年上半

國別	一月		二月		三月		四月	
	數量	價額	數量	價額	數量	價額	數量	價額
滿洲國	—	—	—	—	—	—	—	—
關東州	—	390	—	195	—	—	—	—
中華民國	—	—	—	—	1	110	2	286
香港	2,341	149,202	6,004	362,461	8,734	602,262	9,223	638,746
英領印度	15,336	1,929,739	22,310	2,835,836	18,948	2,367,173	17,797	2,269,022
蘭領印度	5,041	446,180	6,690	600,516	11,602	1,063,086	11,330	1,024,435
荷屬東印度	615	46,063	583	48,666	1,085	78,013	1,908	136,579
暹羅	79	4,498	1,348	101,486	630	65,430	927	84,850
埃及	—	—	—	—	—	—	—	—
意大利	187	23,915	167	21,520	149	14,969	213	25,313
其他諸國	4,928	484,859	7,263	766,848	8,362	1,057,465	5,236	597,537
合計	28,529	3,084,846	44,365	4,737,528	49,511	5,248,508	46,640	4,777,479
棉紗換算 (三百斤建)	9,509	—	14,789	—	16,504	—	15,546	—
二十番手マテ	6,028	—	8,781	—	9,447	—	9,228	—
棉紗換算 (三百斤建)	2,009	341,360	2,927	488,493	3,149	559,083	3,076	569,004
四十番手マテ	5,826	—	11,290	—	13,614	—	13,541	—
棉紗換算 (三百斤建)	1,942	444,820	3,763	845,509	4,538	1,045,788	4,514	1,048,580
六十番手マテ	7,129	—	9,540	—	10,743	—	11,765	—
棉紗換算 (三百斤建)	2,376	709,866	3,213	984,514	3,581	1,083,638	3,922	1,196,708
八十番手マテ	7,857	—	12,425	—	13,554	—	10,142	—
棉紗換算 (三百斤建)	2,619	1,259,813	4,142	1,980,111	4,518	2,136,031	3,380	1,582,456
其他	1,689	—	2,230	—	2,153	—	1,964	—
棉紗換算 (三百斤建)	563	328,967	744	438,901	718	423,968	654	380,731

期輸入棉花國別表

五月		六月		合計		昭和十三年下半年		昭和十三年上半期	
數量	價額	數量	價額	數量	價額	數量	價額	數量	價額
60,932	2,439,520	172,626	6,671,750	507,089	21,146,876	540,157	25,670,075	892,257	46,119,549
279,524	9,517,172	311,868	10,554,973	1,577,315	53,800,319	1,694,363	58,202,918	1,401,722	55,127,616
—	—	—	—	—	—	—	—	—	—
3,635	57,363	—	—	14,832	226,355	19,139	273,598	12,552	178,587
—	—	—	—	—	—	1,827	27,890	124	2,103
—	—	—	—	—	—	1,665	61,179	38,189	1,417,315
308,221	15,102,606	249,783	12,333,729	1,763,402	88,249,069	1,494,031	72,814,142	1,754,945	93,599,534
38,053	2,471,695	48,795	3,166,838	282,208	18,765,967	227,126	14,950,330	177,594	12,578,872
39,470	2,125,990	50,283	2,696,128	124,591	6,743,452	87,202	4,735,053	8,753	482,943
—	—	—	—	—	—	—	—	—	—
111,859	5,322,233	111,758	5,623,201	607,707	28,982,802	886,142	42,594,379	140,666	7,998,702
837,995	—	945,114	—	4,862,561	—	4,928,451	—	4,414,238	—
3,699	—	—	—	14,583	—	23,201	—	12,564	—
1,233	37,036,579	—	41,046,619	4,861	217,914,840	7,734	219,329,364	4,188	217,505,221
839,228	—	945,114	—	4,867,422	—	4,936,185	—	4,418,426	—
279,743	—	315,038	—	1,622,474	—	1,645,395	—	1,472,809	—

期輸出綿糸國別表

五月		六月		合計		昭和十三年下半年		昭和十三年上半期	
數量	價額	數量	價額	數量	價額	數量	價額	數量	價額
—	—	15	3,615	18	4,200	386	44,815	32,183	3,187,248
—	—	4,625	520,770	4,629	521,481	34	3,981	2,777	363,954
1	108	2	325	6	829	339	39,972	5,665	586,215
11,997	825,541	11,690	786,015	49,989	3,364,227	5,559	455,562	2,180	260,112
21,623	2,786,285	21,246	2,837,724	117,260	15,025,779	101,504	13,174,971	39,697	7,326,788
16,987	1,535,137	13,451	1,282,127	65,101	5,951,481	37,832	3,865,074	28,464	3,553,623
968	81,490	1,194	98,564	6,353	489,375	7,692	592,411	5,455	541,124
923	99,718	1,054	84,706	4,961	440,688	2,697	244,097	208	24,774
—	—	—	—	—	—	36	5,745	—	—
262	33,107	351	41,181	1,329	160,005	1,662	213,214	1,206	158,762
8,753	1,021,129	5,076	579,189	39,618	4,507,027	31,131	3,484,835	9,088	1,227,777
61,514	6,382,515	58,704	6,234,216	289,264	30,465,092	188,872	22,124,677	126,923	17,230,377
20,505	—	19,568	—	96,421	—	62,957	—	42,307	—
11,038	—	13,539	—	58,061	—	30,799	—	38,565	—
3,680	634,466	4,513	1,024,518	19,354	3,616,924	10,266	2,067,510	12,855	3,165,936
18,546	—	15,942	—	78,759	—	39,291	—	19,253	—
6,182	1,439,887	5,314	1,228,355	26,253	6,052,939	13,097	3,320,293	6,417	2,037,816
12,636	—	11,125	—	63,038	—	45,546	—	24,019	—
4,212	1,251,292	3,708	1,152,475	21,012	6,378,493	15,182	4,733,170	8,006	3,158,488
17,718	—	15,834	—	77,530	—	64,371	—	40,046	—
5,906	2,746,050	5,278	2,404,426	25,843	12,108,889	21,457	10,217,627	13,349	7,564,614
1,576	—	2,264	—	11,876	—	8,865	—	5,040	—
525	310,820	755	424,440	3,959	2,307,847	2,955	1,786,077	1,680	1,303,526

(29) 昭和十四年上半期全國

項 目	一 月	二 月	三 月	四 月	
操 業 會 社 數	47	49	49	50	
据 附 臺 數	105,700	105,840	104,748	105,418	
運 轉 臺 數	總 布 用	76,408	78,907	82,271	83,544
	混 織 布 用	1,241	1,348	1,119	585
	ス フ 布 用	7,124	6,787	5,299	6,326
製 織 高	總 布	127,518,422	125,739,160	147,952,030	141,852,742
	混 紡 糸 織 布	1,324,345	1,731,155	1,677,513	427,004
	混 用 織 布	306,341	176,187	117,452	300,710
一 台 一 日 平 均 製 織 高	ス フ 布	9,715,686	8,022,641	8,246,919	9,607,261
	總 布	52,97	52,10	53,37	52,88
	混 紡 糸 織 布	47,49	48,66	49,61	45,19
原 糸 使 用 高	混 用 織 布	52,84	51,14	52,35	54,80
	ス フ 布	46,41	45,26	46,94	48,37
	純 絲 布 用	28,825,940	28,622,771	31,494,009	30,366,261
混 紡 糸	混 織 布 用	—	—	—	—
	小 計	28,825,940	28,622,771	31,494,009	30,366,261
	混 紡 糸 織 布 用	442,062	407,369	390,797	164,158
ス フ 糸	混 織 布 用	16,184	4,553	18,706	7,650
	小 計	458,246	411,922	409,503	171,808
	ス フ 布 用	1,556,334	1,629,151	1,405,394	1,831,787
其 他	混 織 布 用	22,140	6,260	4,734	24,872
	小 計	1,578,474	1,635,411	1,410,128	1,856,659
	其 他	115,429	79,050	122,514	132,078
屑 糸 出 來 高	總 糸	316,696	358,338	381,920	387,986
	混 紡 糸	2,903	3,298	2,505	1,856
	ス フ 糸	40,208	33,443	35,024	31,723
職 工 員 數	其 他	6,694	5,691	6,756	8,234
	男 工	5,039	4,959	5,179	5,191
	女 工	40,322	38,871	38,723	41,576

紡績會社織布營業實況表

五 月	六 月	合 計	昭和十三年下半年	昭和十三年上半期
50	48	平均 49	46	44
100,909	99,669	一日平均 103,714	104,646	102,474
84,025	82,269	81,237	74,764	71,789
438	463	866	2,219	18,295
6,744	6,803	6,514	9,146	—
146,856,618	134,989,762	平方碼 824,908,734	757,039,407	704,609,868
303,896	287,638	平方碼 5,751,551	18,358,004	128,589,186
290,260	380,256	平方碼 1,571,206	1,452,803	1,744,518
9,436,044	8,702,851	平方碼 53,731,402	54,222,480	—
53,61	51,02	一日平均 52,66	51,93	56,26
48,29	46,80	47,67	49,65	55,34
54,72	42,65	51,42	47,85	52,42
46,79	46,77	46,76	39,65	—
30,813,027	28,099,122	178,221,130	160,803,027	156,378,537
—	—	—	35,239	—
30,813,027	28,099,122	178,221,130	160,838,266	156,378,537
113,639	83,602	1,601,627	2,966,898	24,928,229
2,100	14,840	64,033	116,792	—
115,739	98,442	1,665,660	3,083,690	24,928,229
1,929,074	2,441,297	10,793,037	13,669,935	884,262
22,137	9,281	89,424	82,185	—
1,951,211	2,450,576	10,882,461	13,752,120	884,262
134,248	168,806	752,125	272,453	147,977
371,586	359,935	2,176,461	1,918,727	2,041,669
2,449	3,687	16,698	53,013	—
32,414	38,836	211,648	244,620	—
7,001	7,067	41,443	6,423	—
5,133	6,230	一日平均 5,289	5,114	5,074
41,155	40,365	40,172	39,713	40,430

(29) 附表 昭和十四年上半期全國

會社名	据附台數	運轉台數			製機高			
		綿布用	混織布用	スフ布用	綿布	混紡糸織布	混用織布	スフ布
	台	台	台	台	平方碼	平方碼	平方碼	平方碼
大日本紡織	11,940	10,517	84	415	102,923,057	561,625	75,423	2,561,091
東洋紡織	18,955	16,849	42	333	171,661,990	303,623	194,319	3,095,861
福島紡織	2,112	1,734	10	178	14,656,496	46,050	9,201	1,613,244
天滿織物	632	579	40	—	4,375,566	183,476	—	—
協和紡織	973	117	4	25	450,475	1,433	2,973	57,539
明正紡織	1,146	872	—	93	5,595,290	—	—	355,503
内外綿	809	263	—	53	1,706,282	—	—	276,265
柏原紡織	614	344	6	67	1,693,020	—	8,711	372,648
大阪織物	773	190	—	68	1,321,896	—	—	360,590
錦華紡織	900	782	2	40	8,644,890	58	14,444	281,285
岸和田紡織	2,208	1,891	16	301	18,259,023	—	129,004	2,067,610
泉州織物	1,588	1,017	82	85	10,239,471	524,940	—	591,704
貝塚紡織	532	409	72	68	3,365,646	238,599	77,186	608,088
和泉織物	2,018	748	39	487	7,032,734	139,279	71,403	1,446,797
佐野紡織	378	209	—	33	1,814,923	—	—	250,381
吉見紡織	420	396	—	50	3,514,150	—	—	150,990
和歌山紡織	1,084	845	99	—	6,591,586	608,005	—	—
南海紡織	280	231	20	27	1,870,639	33,163	32,939	84,145
内海紡織	934	55	—	—	648,940	—	—	—
辻紡織	558	199	—	51	1,190,912	—	—	245,762
大野木	28	15	—	—	93,751	—	—	—
龍田紡織	222	—	—	16	—	—	—	68,497
正織	642	603	—	—	4,122,201	—	—	—
琴浦紡織	144	113	—	—	3,296,290	—	—	—
倉敷紡織	4,138	3,210	17	541	23,297,319	—	33,375	2,840,279
出雲製織	1,403	1,133	—	45	7,631,916	191,400	—	—

紡績會社織布營業實況表 (各社別)

會社名	一 台 一 日 平 均 製 機 高				原 糸 使 用 高		
	總				純 糸 用 高		
	綿布	混紡糸織布	混用織布	スフ布	純綿布用	混織布用	小計
平方碼	平方碼	平方碼	平方碼	對度	對度	對度	
大日本	63.48	55.79	26.80	51.86	19,156,280	—	19,156,280
東洋	64.19	71.93	124.43	51.99	39,635,200	—	39,635,200
福島	53.54	40.27	48.14	58.76	4,010,482	—	4,010,482
天滿	45.34	54.12	—	—	2,293,048	—	2,293,048
協和	27.29	20.00	23.00	23.14	117,370	—	117,370
明正	42.02	—	—	28.48	905,970	—	905,970
内外綿	42.46	—	—	41.16	209,110	—	209,110
柏原	32.96	—	28.01	36.83	348,300	—	348,300
大阪織	53.41	—	—	46.17	358,163	—	358,163
錦華	67.02	0.74	118.57	43.93	1,602,771	—	1,602,771
岸和田	59.27	—	47.93	42.78	4,580,592	—	4,580,592
泉州	62.85	40.64	—	43.87	2,993,154	—	2,993,154
貝塚	51.67	43.82	37.11	54.54	993,129	—	993,129
和泉	56.76	41.27	27.33	30.90	2,171,760	—	2,171,760
佐野	54.10	—	—	49.25	524,992	—	524,992
吉見	54.54	—	—	52.98	972,800	—	972,800
和歌山	54.60	31.52	—	—	3,423,820	—	3,423,820
南海	50.67	40.92	48.35	49.95	494,570	—	494,570
内海	89.12	—	—	—	181,014	—	181,014
辻	44.95	—	—	43.64	135,174	—	135,174
大野木	203.05	—	—	—	148,964	—	148,964
龍田	—	—	—	25.05	—	—	—
正織	40.04	—	—	—	2,219,160	—	2,219,160
琴浦	184.80	—	—	—	2,637,952	—	2,637,952
倉敷紡	45.82	—	22.11	36.25	3,534,200	—	3,534,200
出雲	42.38	59.04	—	—	3,793,108	—	3,793,108

(29) 附表 昭和十四年上半期全國

會社名	原 糸 使 用 高					
	混 紡 糸			ス フ 糸		
	混紡糸織布用	混織布用	小計	スフ布用	混織布用	小計
大日本	220,848	—	220,848	638,340	3,779	642,119
東洋	42,800	—	42,800	805,400	—	805,400
福島	24,555	4,813	29,368	438,852	—	438,852
天滿	80,764	—	80,764	—	—	—
協和	—	—	—	60,148	—	60,148
明正	—	—	—	67,730	—	67,730
内外純	—	—	—	56,001	—	56,001
柏原	—	—	—	152,400	—	152,400
大阪織	—	—	—	76,827	—	76,827
錦華	2,400	—	2,400	62,589	—	62,589
岸和田	—	16,800	16,800	537,873	11,099	548,972
泉州	172,343	—	172,343	186,572	—	186,572
貝塚	104,227	—	104,227	178,239	12,749	191,038
和泉	60,110	8,160	68,270	259,999	4,032	264,031
佐野	—	—	—	80,931	—	80,931
吉見	—	—	—	33,980	—	33,980
和歌山	177,434	—	177,434	—	—	—
南海	12,400	—	12,400	24,128	—	24,128
内海	—	—	—	—	—	—
辻	—	—	—	57,578	—	57,578
大野木	—	—	—	—	—	—
龍田	—	—	—	24,927	—	24,927
正織	—	—	—	—	—	—
琴浦	—	—	—	—	—	—
倉敷紡	—	—	—	554,400	—	554,400
出雲	91,808	—	91,808	—	—	—

紡績會社織布營業實況表 (各社別) 續

其 他	層 糸 出 來 高					職 工 員 數		會社名
	總 糸	混紡糸	スフ糸	其 他	人	人		
							男 工	
18,321	184,899	2,500	6,812	80	320	4,696	大日本	
59,200	319,698	505	19,621	—	621	5,390	東洋	
—	56,347	—	3,954	—	131	709	福島	
—	18,231	571	—	—	34	328	天滿	
1,827	1,614	—	1,250	—	15	70	協和	
—	9,519	—	2,084	—	35	291	明正	
—	9,824	—	1,359	—	8	122	内外純	
—	4,626	160	2,590	—	53	235	柏原	
—	4,245	—	14,637	—	32	354	大阪織	
4,800	26,125	65	1,265	—	71	494	錦華	
4,800	73,492	—	15,325	—	149	679	岸和田	
—	34,143	1,525	4,532	—	140	460	泉州	
45,886	5,452	753	1,344	—	38	157	貝塚	
85,345	17,486	700	1,510	—	98	464	和泉	
—	4,140	—	940	—	41	133	佐野	
—	11,500	—	—	—	27	205	吉見	
—	104,557	400	—	—	57	541	和歌山	
16,800	5,022	91	234	—	9	82	南海	
—	2,850	—	—	—	38	195	内海	
—	2,713	—	1,765	—	19	142	辻	
—	1,316	—	—	—	10	59	大野木	
—	—	—	99	—	13	55	龍田	
—	13,617	42	—	—	73	340	正織	
—	93,301	—	—	—	104	680	琴浦	
10,400	29,057	—	3,694	—	120	891	倉敷紡	
—	59,511	—	—	—	133	1,088	出雲	

(29) 附表 昭和十四年上半期全國

會社名	据附台數	運轉台數				製織高			
		綿布用	混織布用	スフ布用	綿布	混紡糸織布	混用織布	スフ布	
	台	台	台	台	平方碼	平方碼	平方碼	平方碼	
明治紡織	340	2	-	-	511,200	-	-	-	
國光紡織	460	79	-	33	526,411	-	-	172,032	
吳羽紡織	5,515	3,456	7	738	39,111,175	-	30,552	8,544,229	
近江帆布	418	363	-	-	3,269,037	-	-	-	
大町紡織	930	548	-	-	4,180,604	-	-	-	
平田紡織	600	152	52	60	1,064,169	180,022	-	50,475	
服部商店	6,050	5,404	151	296	58,435,309	1,811,242	149,261	3,270,635	
近藤紡織	1,551	1,252	34	128	10,803,285	243,468	92,915	1,118,022	
帝國摺絲織物	386	242	26	118	1,639,090	166,799	3,667	729,971	
豐田紡織	4,436	3,442	32	449	43,121,866	-	275,506	4,625,960	
豐田押切紡織	558	270	-	59	2,871,088	-	-	580,780	
愛知織物	902	731	9	132	4,865,852	9,288	14,967	654,344	
大府紡織	200	196	-	20	1,373,857	-	-	60,661	
鷺津紡織	734	614	39	38	3,056,988	259,009	-	275,636	
濱名紡織	144	89	-	22	1,035,152	4,805	-	160,894	
三光紡織	367	130	4	60	932,200	227,558	5,813	651,198	
鐘淵紡織	11,163	10,660	65	611	121,152,862	17,709	271,809	5,385,043	
富士瓦斯紡織	4,208	2,936	13	262	35,140,238	-	77,735	2,835,578	
日清紡織	6,608	5,633	-	662	71,140,453	-	-	5,730,559	
東洋紡織工業	1,030	714	-	75	7,219,845	-	-	608,995	
大東紡織	817	549	-	67	4,156,356	-	-	491,486	
兩毛整織	365	216	-	-	586,504	-	-	-	
足利紡織	310	32	-	60	170,385	-	-	310,598	
旭紡織	1,000	484	-	36	2,546,345	-	-	146,027	
合計 (*操業49社)	* 103,714	* 81,237	* 866	* 6,514	824,908,734	5,751,551	1,571,206	53,731,402	

(備考) * 印ハ毎月紡織聯合會月報掲載ノ合計數ヲ平均シタルモノナリ

紡績會社織布營業實況表 (各社別) 續

會社名	一 台 一 日 平 均 製 織 高				原 糸 使 用 高		
	綿布	混紡糸織布	混用織布	スフ布	綿		
					純綿布用	混織布用	小計
平方碼	平方碼	平方碼	平方碼	對度	對度	對度	
明治	1,293.32	-	-	-	476,000	-	476,000
國光	46.37	-	-	41.94	110,400	-	110,400
吳羽	73.42	-	81.49	74.24	5,961,067	-	5,961,067
近江	54.71	-	-	-	4,001,778	-	4,001,778
大町	56.53	-	-	-	643,442	-	643,442
平田	45.14	47.03	-	32.36	277,998	-	277,998
服部	67.16	72.16	73.49	50.06	13,231,811	-	13,231,811
近藤	53.29	66.34	71.64	66.10	1,682,519	-	1,682,519
帝國摺	40.00	38.23	42.50	37.69	423,747	-	423,747
豐田紡	79.48	-	59.67	66.59	6,647,450	-	6,647,450
豐田押	63.41	-	-	60.00	529,870	-	529,870
愛知織	50.51	45.78	52.27	47.57	822,601	-	822,601
大府	56.28	-	-	108.32	423,804	-	423,804
鷺津	33.41	47.01	-	52.11	736,356	-	736,356
濱名	75.80	-	-	60.00	173,095	-	173,095
三光	35.91	24.03	83.04	40.01	178,248	-	178,248
鐘淵	72.39	47.28	43.76	56.87	24,938,032	-	24,938,032
富士	71.07	40.10	45.75	66.32	6,004,180	-	6,004,180
日清	79.00	-	-	56.76	11,126,329	-	11,126,329
東洋紡織	61.13	-	-	44.41	908,200	-	908,200
大東	48.43	-	-	44.82	866,739	-	866,739
兩毛	15.41	-	-	-	111,597	-	111,597
足利	33.05	-	-	34.04	33,800	-	33,800
旭	34.52	-	-	25.99	470,984	-	470,984
合計	* 52.66	* 47.67	* 51.42	* 46.76	178,221,130	-	178,221,130

(29) 附表 昭和十四年上半期全國

會社名	原 糸 使 用 高					
	混 紡 糸		小 計	ス フ 糸		小 計
	混紡糸織布用	混織布用		スフ布用	混織布用	
明 治	—	—	—	—	—	—
國 光	—	—	—	46,000	—	46,000
吳 羽	—	—	—	1,399,182	—	1,399,182
近 江	—	—	—	—	—	—
大 町	—	—	—	—	—	—
平 田	68,719	—	68,719	11,458	—	11,458
服 部	257,400	9,200	266,600	373,600	16,783	390,383
近 藤	71,403	—	71,403	159,800	14,200	174,000
帝國摺	46,688	—	46,688	156,221	—	156,221
豐田紡	—	—	—	955,188	—	955,188
豐田押	—	—	—	112,000	—	112,000
愛知織	11,070	—	11,070	94,747	—	94,747
大 府	—	—	—	20,450	—	20,450
鷺 津	73,600	—	73,600	47,600	—	47,600
濱 名	—	—	—	29,551	—	29,551
三 光	3,150	1,200	4,350	106,561	2,600	109,261
鐘 淵	71,971	5,920	77,891	1,059,987	20,937	1,080,924
富 士	7,937	17,940	25,877	549,200	3,245	552,445
日 清	—	—	—	1,130,067	—	1,130,067
東洋紡織	—	—	—	91,200	—	91,200
大 東	—	—	—	89,235	—	89,235
兩 毛	—	—	—	—	—	—
足 利	—	—	—	31,200	—	31,200
旭	—	—	—	32,725	—	32,725
合 計	1,601,627	64,033	1,665,660	10,793,037	89,424	10,882,461

紡績會社織布營業實況表(各社別) 續

其 他	層 糸 出 來 高					職 工 員 數		會 社 名
	結 糸	混 紡 糸	ス フ 糸	其 他	職 工 員 數			
					男 工	女 工		
—	268	—	—	—	1	4	明 治	
—	1,583	—	917	—	6	36	國 光	
16,208	62,638	—	17,073	—	258	1,599	吳 羽	
—	122,557	—	—	—	177	851	近 江	
—	3,843	—	—	—	82	244	大 町	
—	1,260	360	—	—	46	246	平 田	
4,740	245,734	1,750	16,602	—	392	3,614	服 部	
34,000	25,861	628	2,699	—	143	723	近 藤	
1,933	3,508	377	1,669	—	27	175	帝 國 摺	
118,400	113,040	1,116	26,949	1,859	182	1,979	豐 田 紡	
—	14,230	—	4,270	—	46	238	豐 田 押	
7,199	15,104	—	1,517	—	34	299	愛 知 織	
—	3,752	—	—	—	20	121	大 府	
—	4,141	366	217	—	92	555	鷺 津	
—	632	—	203	—	30	141	濱 名	
—	1,087	50	2,737	—	23	153	三 光	
322,256	326,491	4,739	31,344	—	579	5,369	鐘 淵	
—	—	—	6,498	39,504	187	1,518	富 士	
—	113,547	—	10,404	—	314	2,693	日 清	
—	12,405	—	2,083	—	47	273	東 洋 紡 織	
—	4,825	—	403	—	27	235	大 東	
—	2,013	—	—	—	21	218	兩 毛	
—	387	—	917	—	11	99	足 利	
—	4,270	—	131	—	26	151	旭	
752,125	2,176,461	16,698	211,648	41,443	* 5,289	* 40,172	合 計	

(30) 昭和十四年上半年全國

(貨織純綿布)

項目	月次	一月	二月	三月	四月
委託會社數		59社	60	59	59
貨織工業者數		2,109	2,148	2,281	2,421
据附臺數		193,685台	194,999	207,094	222,028
製布高	平方碼數及其他	116,636,682方碼 14,077枚 —打	109,682,764 12,234 —	130,907,308 157 —	136,021,195 — —
	全反數及其他	3,588,924反 119,193枚 27,677打 1,896碼 945碼	3,332,702 252,617 43,272 374 497	3,881,037 142,611 67,722 905 —	3,875,790 93,253 31,576 1,365 —
原糸使用高	(純綿糸 コンテンナー糸)	28,088,221對度 7,749對度	26,740,808 5,565	30,960,357 3,605	31,795,281 —

(貨織混織布)

委託會社數		14社	18	20	21
貨織工業者數		96	132	218	217
据附臺數		3,617台	3,855	6,040	5,983
製布高	平方碼數及其他	1,616,314方碼 1,903打 —碼	2,233,524 2,164 —	3,131,651 5,966 10,050	3,789,006 8,410 11,690
	全反數及其他	164,712反 79,003枚 33,439打 —碼 —碼	120,493 221,666 35,297 51 —	287,415 16,455 72,509 47 10,050	108,092 1,406 64,088 9 11,690
原糸使用高	純綿糸 スフ糸 落綿混紡糸 人絹糸	606,775對度 —對度 27,990對度 289,959對度	472,294 — — 311,870	585,465 1,920 — 325,285	737,068 — — 402,354

(貨織スフ布)

委託會社數		2社	1	1	2
貨織工業者數		8	4	3	5
据附臺數		919台	81	25	215
製布高	平方碼數及其他	1,075,221方碼 —枚 —	97,143 — —	31,427 — —	207,969 — —
	全反數及其他	50,720反 —枚 —	2,066 — —	672 — —	2,688 — —
原糸使用高	(スフ糸)	175,651對度	23,704	8,078	48,430

紡績會社貨織實況表

五月	六月	合計	昭和十三年下半年
61	56	平均 59社	49
2,495	2,332	" 2,306	1,484
226,738	207,915	" 208,743台	147,409
166,777,340	139,024,963	799,050,252方碼	544,985,207
12,040	—	38,508枚	179,786
30	—	30打	—
4,664,482	3,949,481	23,292,416反	15,956,856
238,991	116,689	963,354枚	1,095,245
43,842	35,760	249,849打	61,653
1,793	3,156	9,489碼	4,136
—	—	1,442碼	1,657
39,111,838	33,325,009	190,021,514對度	128,508,499
—	—	16,919對度	—

20	22	平均 19社	5
232	229	" 187	20
6,527	7,536	" 5,593台	665
4,519,599	4,950,091	20,240,185方碼	1,201,740
5,644	8,422	32,509打	—
16,710	10,290	48,740碼	—
71,511	76,278	828,501反	10,526
16,349	13,429	348,308枚	20,322
87,500	95,295	388,128打	22,354
42	—	149碼	—
16,710	10,290	48,740碼	—
877,560	887,196	4,166,378對度	190,656
6,919	15,559	24,398對度	—
—	—	27,990對度	—
375,384	402,834	2,107,686對度	71,974

2	1	平均 2社	2
4	3	" 5	5
1,105	94	" 407台	1,947
174,133	26,257	1,612,150方碼	1,778,255
—	—	—枚	320
50,100	924	107,170反	29,484
—	—	—枚	320
40,964	8,617	305,444對度	323,475

(30) 附表 昭和十四年上半年賃織實況表 (各社別)
(賃織純綿布)

會社名	賃織工業者數	据附產數	製				布				高		原糸使用高 (原糸)		
			平方碼數及其他		全左反數及其他		全左反數及其他		全左反數及其他		純綿糸	原糸	純綿糸	原糸	
			台	平方碼	枚	打	反	枚	打	碼	組	對度	對度	對度	對度
大日本紡績	110	15,767	55,749,679	-	-	1,930,097	-	-	500	-	-	14,077,377	-		
東洋紡績	225	20,087	111,068,052	-	-	3,253,773	381,405	73,336	5,518	-	-	29,054,875	-		
福島紡績	45	7,543	18,457,883	-	-	534,707	700	-	-	-	-	7,303,279	-		
天滿織物	19	3,841	17,048,708	-	-	279,131	-	-	-	-	-	3,397,750	-		
協和紡績	4	770	2,511,281	-	-	44,145	-	-	-	-	-	462,520	-		
明正紡織	64	3,216	7,951,849	-	-	349,774	-	-	-	-	-	2,107,763	-		
内外綿	70	3,787	10,904,922	-	-	554,716	-	-	-	-	-	1,696,173	-		
織田紡績	1	75	16,163	-	-	331	-	-	-	-	-	3,196	-		
大阪織物	19	2,344	4,298,018	-	-	119,164	-	-	-	-	-	1,009,532	-		
錦華紡績	55	5,898	27,933,750	-	-	378,204	-	-	-	-	-	5,565,166	-		
岸和田紡績	19	6,679	26,639,557	-	-	689,263	-	-	-	-	-	5,973,707	-		
泉州織物	3	333	979,297	-	-	10,681	-	-	-	-	-	270,446	-		
寺田紡績	2	178	1,133,685	-	-	24,780	-	-	-	-	-	327,789	-		
和泉織物	3	436	3,199,537	-	-	95,749	-	-	-	-	-	845,900	-		
佐野紡績	5	2,367	5,382,816	-	-	192,736	-	-	-	-	-	1,412,199	-		
吉見紡織	9	3,239	9,024,716	-	-	198,628	-	-	-	-	-	1,949,417	-		
大阪紡績	4	345	816,038	-	-	17,313	-	-	300	-	-	311,420	-		
和歌山紡績	29	5,223	21,279,324	-	-	758,638	-	-	-	-	-	5,497,126	-		
南海紡績	21	510	1,662,227	-	-	68,516	-	-	8,351	-	-	730,565	-		
昭和紡績	35	3,275	12,210,798	-	-	269,093	7,120	10,010	-	-	-	3,485,770	-		
昭光紡績	20	471	5,633,856	-	-	98,352	7	33,082	-	-	-	1,875,653	-		
内海紡織	34	5,568	20,941,825	-	-	693,014	-	-	22,610	-	-	5,764,804	-		
日出紡織	128	8,205	34,733,823	-	-	1,201,749	239,643	47,195	-	-	-	8,024,133	-		
日高紡織	2	233	62,667	-	-	1,994	-	-	-	-	-	18,821	-		
辻紡績	53	3,978	14,521,823	-	-	188,611	2,140	296	-	-	-	2,101,387	-		
龍田紡績	13	457	2,251,212	-	-	156,560	5,002	250	-	-	-	593,870	-		
正織	4	306	353,356	-	-	6,748	-	-	-	-	-	243,645	-		
琴浦紡績	9	388	896,806	-	-	20,627	-	-	-	-	-	598,007	-		
倉敷紡績	160	14,345	59,450,426	-	-	2,889,889	-	-	-	-	-	15,285,800	-		
牛田綿行	5	1,093	2,220,532	-	-	63,694	-	-	-	-	-	665,850	-		
宇部紡績	19	2,624	6,411,603	-	-	127,516	-	-	-	-	-	1,291,220	-		
出雲製織	122	3,159	25,376,450	-	-	1,378,861	238,448	33,664	-	1,442	-	5,714,790	-		

(31) 附表 昭和十四年上半年賃織實況表 (各社別) 續
(賃織純綿布)

會社名	賃織工業者數	据附產數	製				布				高		原糸使用高 (原糸)		
			平方碼數及其他		全左反數及其他		全左反數及其他		全左反數及其他		純綿糸	原糸	純綿糸	原糸	
			台	平方碼	枚	打	反	枚	打	碼	組	對度	對度	對度	對度
徳島紡績	6	1,414	3,776,070	-	-	110,168	-	-	-	-	-	1,384,024	-		
國光紡績	24	2,019	5,525,204	-	-	251,836	-	-	-	-	-	1,724,178	-		
吳羽紡績	87	9,765	29,535,896	-	-	479,915	-	-	1,737	-	-	6,016,732	-		
泊紡績	6	659	2,617,538	-	-	97,301	-	-	-	-	-	343,665	-		
近江帆布	41	5,617	26,365,507	-	-	956,125	-	-	-	-	-	7,605,489	-		
湖東紡績	16	1,650	5,262,406	-	-	192,705	-	-	-	-	-	1,229,876	-		
若林製絲紡績	42	6,615	17,939,852	-	-	472,165	-	-	-	-	-	4,011,056	-		
東海紡績	34	2,292	6,161,191	-	-	187,776	-	-	-	-	-	1,546,524	-		
大町紡績	11	1,812	2,766,745	-	-	33,229	-	-	-	-	-	411,414	-		
平田紡績	14	1,379	3,491,756	-	-	77,443	-	-	-	-	-	825,162	-		
森林紡績	19	1,263	4,611,888	-	-	58,267	-	-	-	-	-	847,040	-		
服部商店	123	10,170	46,518,460	-	-	790,139	-	-	-	-	-	9,790,737	-		
近藤紡績	2	230	984,367	-	-	9,925	-	-	-	-	-	212,516	-		
帝國撚絲織物	3	113	357,467	-	-	2,939	-	-	-	-	-	87,976	-		
杉野紡績	4	58	9,704	35,360	-	31	35,360	200	-	-	-	28,890	-		
愛知紡績	5	662	2,380,414	-	-	61,097	-	-	-	-	-	559,247	-		
愛知織物	80	8,225	17,763,273	-	-	324,630	-	-	-	-	-	2,682,832	-		
内外紡績	20	1,314	3,076,558	-	-	47,437	-	-	-	-	-	599,180	-		
大府紡績	1	56	53,309	-	-	630	-	-	-	-	-	17,010	-		
中央紡織	31	2,790	9,287,090	-	-	327,639	-	-	-	-	-	2,155,200	-		
濱名紡績	33	2,364	10,073,940	-	-	99,363	-	-	-	-	-	2,037,350	-		
三光紡績	32	2,891	9,759,533	-	-	256,723	68	-	-	-	-	2,327,115	-		
鐘淵紡績	21	1,712	2,396,940	3,148	30	61,050	4,948	110	-	-	-	741,805	16,919		
富士瓦斯紡績	149	7,735	31,736,219	-	-	1,125,540	45,144	4,678	-	-	-	6,532,608	-		
日清紡績	40	2,368	11,129,664	-	-	200,014	-	-	1,734	-	-	2,699,960	-		
東洋紡績工業	94	3,615	6,875,334	-	-	131,222	3,369	14,567	-	-	-	1,285,728	-		
大東紡績	37	929	2,792,014	-	-	59,992	-	1,000	-	-	-	523,902	-		
兩毛整織	1	27	7,973	-	-	300	-	-	-	-	-	1,816	-		
足利紡績	5	80	280,596	-	-	4,964	-	-	-	-	-	69,875	-		
日東紡績	51	4,435	20,072,527	-	-	227,197	-	-	-	-	-	3,173,385	-		
旭紡績	25	913	4,313,078	-	-	47,500	-	-	-	-	-	839,272	-		
合計	* 2,306	* 208,743	799,050,252	38,508	30	23,292,416	963,354	249,849	9,489	1,442	190,021,514	16,919			

(資料一ヶ月平均 * 59社)

(賃織混織布)

會社名	賃織工業者數	据附產數	製			布	
			平方碼數	及其他	全	左反	
東洋紡織	37	1,525	5,749,848	-	-	48,404	40,107
福島紡織	2	190	230,101	-	-	4,619	-
明正紡織	9	187	505,876	-	-	14,416	-
内外綿	6	138	228,200	-	-	31,260	-
佐野紡織	1	9	4,933	-	-	-	-
南海紡織	6	62	192,823	-	-	-	-
昭和紡織	9	224	702,160	-	-	4,989	12,000
昭光紡織	26	257	1,148,563	-	-	-	15
内海紡織	2	82	130,194	-	-	6,198	-
日出紡織	27	868	3,447,173	-	-	23,960	292,886
辻紡織	1	33	130,462	-	-	-	-
倉敷紡織	19	894	2,237,517	-	-	467,167	-
出雲製織	6	182	251,821	-	-	5,000	-
國光紡織	3	36	130,008	-	-	2,911	-
吳羽紡織	7	209	588,113	-	-	14,489	-
東海紡織	1	46	175,635	-	-	3,109	-
服部商店	24	417	1,163,683	-	-	29,999	-
中央紡織	15	247	1,234,863	-	-	151,463	-
濱名紡織	3	210	1,505,446	-	-	17,907	-
三光紡織	3	39	73,906	-	-	1,452	-
鐘淵紡織	10	129	27,074	32,509	48,740	607	-
日清紡織	4	169	289,205	-	-	-	-
大東紡織	1	84	35,086	-	-	551	-
足利紡織	1	22	7,492	-	-	-	3,300
合計 (平均一月 * 19社)	* 187	* 5,593	20,240,185	32,509	48,740	828,501	348,308

(賃織スフ布)

會社名	賃織工業者數	据附產數	製		
			平方碼數	及其他	
吉見紡織	3	83	407,148	-	-
日出紡織	2	61	53,432	-	-
吳羽紡織	4	963	1,151,570	-	-
合計 (平均一月 * 2社)	* 5	* 407	1,612,150	-	-

(備考) * 印ハ毎月紡織聯合會月報掲載ノ合計數ヲ平均シタルモノナリ

賃織實況表 (各社別) 續

高	反	其	他	原糸使用高 (餘剩糸ヲ除ク)			
				純純糸	スフ糸	落織混紡糸	入絹糸
183,490	28	-	-	928,319	-	-	439,524
-	-	-	-	30,123	-	-	12,699
-	-	-	-	85,058	14,693	-	40,171
2,126	-	-	-	41,173	1,920	-	19,924
88	-	-	-	25,528	-	-	13,365
4,152	-	-	-	47,090	-	-	18,207
9,466	-	-	-	167,152	-	-	57,370
22,258	-	-	-	229,530	-	-	115,425
-	-	-	-	40,540	-	7,200	37,990
96,344	-	-	-	590,752	-	-	268,976
4,493	-	-	-	45,420	-	-	15,229
-	-	-	-	876,412	7,785	-	614,490
9,450	-	-	-	42,400	-	-	10,091
-	-	-	-	30,072	-	-	11,349
-	-	121	-	107,778	-	20,790	29,424
-	-	-	-	32,378	-	-	13,096
-	-	-	-	189,970	-	-	95,009
-	-	-	-	212,395	-	-	110,093
-	-	-	-	223,374	-	-	53,176
-	-	-	-	14,901	-	-	6,075
32,509	-	-	48,740	143,418	-	-	86,722
23,752	-	-	-	55,700	-	-	35,195
-	-	-	-	5,465	-	-	3,093
-	-	-	-	1,430	-	-	993
388,128	149	48,740	-	4,166,378	24,398	27,990	2,107,686

布	高			原糸使用高 (餘剩糸ヲ除ク)		
	全	左反	反	純純糸	スフ糸	入絹糸
6,386	-	-	-	-	-	97,603
2,034	-	-	-	-	-	20,711
98,750	-	-	-	-	-	187,130
107,170	-	-	-	-	-	305,444

(30) 附表 全國紡績會社

期次及會社數	据附產數	運轉產數	綿布出來高		一臺一日平均出來高	
			總市	平均	總市	平均
昭和十三年 下半年	104,646	總市用 74,764	總市 757,039,407	平均 總市 51,93	總市 51,93	平均 總市 48,75
		混織市用 2,219	混織市 19,810,807	混織市 48,75	混織市 48,75	混織市 39,65
		スフ市用 9,146	スフ市 54,222,480	スフ市 39,65	スフ市 39,65	スフ市 39,65
昭和十三年 上半年	147,409		總市 { 544,985,207 179,786枚			
			混織市 1,201,740			
			スフ市 { 1,778,255 320枚			
昭和十二年 下半年	99,970	總市用 90,489	總市 937,677,956	平均 57,42	總市 57,42	平均 57,42
			混織市 130,333,704	混織市 53,88	混織市 53,88	混織市 53,88
			スフ市 10,748,759	スフ市 53,88	スフ市 53,88	スフ市 53,88
昭和十二年 上半年 (43會社)	98,120	總市用 89,905	總市 952,876,379	平均 60,54	總市 60,54	平均 60,54
昭和十一年 下半年 (44會社)	-	87,174	899,413,527	66,31	899,413,527	66,31
昭和十一年 上半年 (40會社)	-	84,773	902,987,098	60,57	902,987,098	60,57
昭和十年 下半年 (41會社)	-	82,279	899,892,592	61,36	899,892,592	61,36
昭和十年 上半年 (41會社)	-	82,515	943,578,122	65,05	943,578,122	65,05
昭和九年 下半年 (41會社)	-	80,410	916,025,410	64,66	916,025,410	64,66
昭和九年 上半年 (41會社)	-	78,850	877,820,030	65,37	877,820,030	65,37
昭和八年 下半年 (42會社)	-	74,835	840,461,886	64,80	840,461,886	64,80
昭和八年 上半年 (42會社)	-	73,098	833,418,816	65,50	833,418,816	65,50
昭和七年 下半年 (42會社)	-	69,332	783,571,831	63,16	783,571,831	63,16
昭和七年 上半年 (41會社)	-	66,725	749,278,683	64,74	749,278,683	64,74
昭和六年 下半年 (41會社)	-	64,967	722,111,266	62,88	722,111,266	62,88
昭和六年 上半年 (42會社)	-	63,817	682,557,166	62,01	682,557,166	62,01
昭和五年 下半年 (44會社)	-	62,767	629,516,288	57,08	629,516,288	57,08
昭和五年 上半年 (43會社)	-	67,571	758,907,037	62,97	758,907,037	62,97
昭和四年 下半年 (44會社)	-	67,070	775,372,855	62,77	775,372,855	62,77
昭和四年 上半年 (45會社)	-	70,210	762,876,160	67,07	762,876,160	67,07
昭和三年 下半年 (45會社)	-	72,611	713,888,056	64,97	713,888,056	64,97
昭和三年 上半年 (42會社)	-	68,601	668,146,357	64,73	668,146,357	64,73
昭和二年 下半年 (41會社)	-	65,658	634,571,105	59,56	634,571,105	59,56
昭和二年 上半年 (42會社)	-	67,808	660,097,717	62,66	660,097,717	62,66
大正十五年 下半年 (41會社)	-	66,492	635,824,255	61,55	635,824,255	61,55
大正十五年 上半年 (40會社)	-	64,905	641,902,699	60,73	641,902,699	60,73
大正十四年 下半年 (39會社)	-	63,350	597,241,605	59,24	597,241,605	59,24
大正十四年 上半年 (38會社)	-	62,601	582,283,128	58,47	582,283,128	58,47
大正十三年 下半年 (37會社)	-	58,252	517,871,621	55,26	517,871,621	55,26
大正十三年 上半年 (42會社)	-	54,449	513,034,037	54,88	513,034,037	54,88
大正十二年 下半年 (42會社)	-	52,626	497,342,927	53,23	497,342,927	53,23
大正十二年 上半年 (42會社)	-	53,317	503,365,963	53,90	503,365,963	53,90
大正十一年 下半年 (40會社)	-	52,219	444,469,988	48,25	444,469,988	48,25
大正十一年 上半年 (38會社)	-	49,846	424,857,664	49,24	424,857,664	49,24
大正十年 下半年 (33會社)	-	43,771	357,985,199	47,34	357,985,199	47,34
大正十年 上半年 (32會社)	-	44,447	342,712,156	45,43	342,712,156	45,43

織布營業實況表 (毎期別) 續

原糸使用高	層糸出來高	一日平均職工員數			
		男		女	
總糸	總糸	平均	平均	平均	平均
總糸 160,838,266	總糸 1,918,727	平均 5,114	平均 39,713		
混紡糸 3,083,690	混紡糸 53,013				
スフ糸 13,752,120	スフ糸 244,620				
其他 272,453	其他 6,423				
總糸 128,699,155	總糸 2,041,669	平均 5,074	平均 40,430		
スフ糸 323,475					
其他 71,974					
總糸 156,378,537	總糸 2,158,884	平均 5,043	平均 39,177		
混紡糸 24,928,229					
スフ糸 884,262					
其他 147,977					
總糸 3,874,617					
總糸 200,357,625	總糸 2,187,557	平均 5,126	平均 37,827		
混 1,389,711					
總糸 206,631,217	總糸 2,000,434	平均 4,831	平均 34,714		
混 193,860,194					
スフ糸 190,436,173	1,875,045	平均 4,745	平均 32,628		
其他 191,904,650	1,802,163	平均 4,909	平均 31,608		
總糸 200,735,700	1,725,758	平均 5,141	平均 32,718		
混 195,631,489	1,703,462	平均 5,282	平均 31,099		
スフ糸 189,326,726	1,624,589	平均 5,207	平均 30,319		
其他 184,200,998	1,593,030	平均 5,301	平均 28,876		
總糸 178,099,982	1,557,654	平均 5,291	平均 29,150		
混 166,491,050	1,490,995	平均 5,334	平均 26,234		
スフ糸 159,416,909	1,446,743	平均 5,425	平均 23,797		
其他 154,918,809	1,380,321	平均 5,636	平均 23,000		
總糸 146,313,408	1,360,331	平均 5,988	平均 23,047		
混 135,651,440	1,238,674	平均 6,607	平均 24,103		
スフ糸 160,941,055	1,552,779	平均 8,186	平均 31,810		
其他 168,827,191	1,664,711	平均 8,371	平均 33,544		
總糸 167,448,961	1,588,431	平均 8,598	平均 34,873		
混 157,880,433	1,529,661	平均 8,404	平均 35,503		
スフ糸 145,127,792	1,421,186	平均 8,115	平均 35,390		
其他 143,608,424	1,489,755	平均 8,317	平均 39,030		
總糸 149,558,489	1,637,657	平均 8,979	平均 44,728		
混 147,287,109	1,830,329	平均 9,294	平均 47,283		
スフ糸 147,047,436	1,918,295	平均 9,138	平均 49,071		
其他 141,368,875	2,113,578	平均 8,882	平均 47,615		
總糸 133,103,793	2,208,911	平均 8,524	平均 46,431		
混 119,951,618	1,845,186	平均 8,120	平均 43,327		
スフ糸 121,367,477	1,798,891	平均 8,234	平均 42,785		
其他 120,001,910	1,747,012	平均 8,048	平均 40,306		
總糸 120,978,065	1,754,215	平均 7,879	平均 40,791		
混 109,827,368	1,732,882	平均 7,947	平均 38,416		
スフ糸 104,500,137	1,723,809	平均 7,766	平均 37,788		
其他 92,819,931	1,468,066	平均 6,981	平均 31,766		
總糸 86,607,570	1,624,231	平均 7,175	平均 32,597		

(31) A 昭和十四年上半期全國紡績

(自社綿布)

種別	愛知織物	大府紡織	鷺津紡織	濱名紡織	三光紡織	蠶澁紡織	富士瓦斯	日清紡織
天竺布								
粗布		828,819				653,863		
大尺布		86,538				9,048,082		2,860,046
細布						3,952,041		1,231,467
金巾	779,035		298,443	862,148		12,250,672	9,161,231	1,643,725
フーデー								24,486,760
高級金巾							2,527,448	
綿ゴブリ			175,634		800,950	68,307		902,815
ゴイル						130,898		
寒冷						453,185	1,687	
綿綾	72,870	245,087				22,471		84,399
葛城						4,613	375,396	
細綾	4,013,947		1,145,458			2,022	9,191	
四ギヤ		66,767	90,521			51,062		
機綾			451,242			1,847		
綿子			287,118			1,010,435		
厚小綿							60,868	
綿織						186,721	127,340	
綿襪		110,114						
綿襪			250,092		131,250	224,617		
紋織						5,285		
敷布地								
綿小巾						1,316,453		
綿タイ								
綿蚊帳								
天鵞絨織								
其他						394,770		
合計	4,865,852	1,373,857	3,055,988	1,035,152	932,200	121,152,862	35,140,238	71,140,453

會社綿布種類別出來高表續

東洋紡織工業	大東紡織	兩毛製織	足利紡織	旭紡織	合計	昭和十三年下半年	昭和十三年上半期
					713,593	488,147	258,528
					505,773	1,057,006	275,057
					828,819		
					9,818,472	3,379,018	2,393,507
					101,749,038	84,039,658	54,519,442
					12,936,090	7,112,630	9,446,584
					553,580	642,141	857,109
					21,098,308	33,661,418	33,535,052
					2,728,512	3,198,434	6,316,810
3,658,772				147,765	71,313,514	53,502,594	44,768,160
1,296,891	2,963,419				130,749,332	114,202,070	144,848,650
2,264,182			170,385	140,611	240,747,978	268,569,588	212,196,704
					21,014,313	16,445,779	16,258,420
					44,643,593	32,053,147	34,405,579
							7,688
		2,503			5,124,404	5,727,998	3,064,086
		17,458			7,032,913	4,435,347	3,557,239
		248			2,383,578	2,792,851	1,016,463
	1,192,937				15,992,441	4,887,255	3,117,751
		3,145			3,073,544	1,432,385	220,725
					2,282,462	745,577	781,438
					3,890,775	4,484,682	5,616,063
					189,200		1,796
					329,756	173,821	281,718
					22,369,824	19,144,028	18,270,548
					3,890,997	111,037	2,162,719
					607,632	784,583	104,429
				2,257,969	40,590,605	49,059,323	44,399,629
					1,799,118	316,693	3,823,558
					149,544	132,218	1,621,922
					641,429	528,418	430,359
					14,742,606	11,211,889	9,924,050
					915,552	267,803	35,031
					785,178	584,182	941,857
					8,161,678	5,791,971	3,773,549
					4,320,767	1,072,264	2,953,693
						27,507	267,742
					164,037		485,287
							404,574
					4,387,427	4,969,404	5,194,107
					790,124	515,063	691,513
					5,285	9,377	13,099
					2,088,971	1,393,411	1,378,338
					283,970	4,414	3,568,906
					3,349,648	3,149,938	3,564,017
							464
		563,150			15,159,254	14,934,338	22,179,811
7,219,815	4,156,356	586,504	170,385	2,546,345	824,908,734	757,039,407	704,609,858

(31) A 昭和十四年上半期全國紡績

(貨織綿布)

種別	大日本紡績	東洋紡績	福島紡績	天滿織物	協和紡績	明正紡績	内外紡	織田紡績
天竺布	3,555,918	1,454,071	412,558	73,567	299,080	635,596		
粗布	1,422,384	532,662	7,432		188,617			
大尺布	46,888	21,621						
細布	454,455	102,222	164,672					
巾	1,927,331	859,929	208,527		65			
フ	3,645,536	2,620,020	34,425		51,699	29,500		
高級	1,508,057	641,580	261,603					
巾	368,923	371,215	589,992		10,000			
綿	5,108,443	32,934,559	1,339,383	421,000	204,816	794,218		
ナイロン	34,883	186,389	223,175					
ポリエステル	2,368,172	2,567,009		5,162,971	946,333		3,420,190	
寒	1,789,431	1,268,623	78,488	545,598		15,633	1,531,785	
冷	3,284,919	176,524	35,250	346,529			49,266	
綿	433,236	48,450						
布							3,073,281	
木綿			27,646					
葛		31,306	8,813					
綿	198,867	9,710,325	680,000	5,639,625		12,000	1,107,947	
布	2,453,334	2,553,865					8,763	
綿			47,500	130,000			264,014	
布	10,667							
綿	2,047,738	2,885,804	937,067			2,384,915	98,107	
布	1,161,489	7,022,349	1,214,230	1,027,534	33,333	183,918		
綿	3,000	3,666			28,605			
布	879,420	2,555,634	2,955,212		177,850	16,553		
綿	6,856,390	18,854,112	2,528,464	906,500	570,883	317,666		
布	578,451	33,538	115,519			15,970		
綿	688,308	2,002,084	206,134				3,460	
布	1,046,990	406,723					31,413	
綿	567,683	3,247,947	1,886,154					
布	2,438	9,500	966,933					
綿	260,529	26,218				3,833		
布	16,762	3,715,565	19,437	259,547		76,877	8,000	
綿	3,445		16,667					
布	61,559	347,447	824,073			216,423	48,874	
綿		55,418	705,659	25,833		21,068		
布	690,865		214,076	238,934		33,983		
綿	949,219	1,817,447	215,815	273,333				
布	238,993	798,140	46,604			3,611	1,502	
綿		1,124,803	158,829			10,795		
布	188,547	801,426	67,830	145,000			125,334	
綿								
布		28,163				4,867		
綿	1,217,473	24,000						
布	181,028	342,257	15,625					
綿	9,487,888	8,975,451	1,244,091	1,851,637		3,174,523	1,112,986	16,163
布								
合	55,749,679	111,068,062	18,457,833	17,048,708	2,511,281	7,951,849	10,904,922	16,163

會社綿布種類別出來高表續

大阪織物	錦華紡績	岸和田紡績	泉州織物	寺田紡績	和泉織物	佐野紡績	吉見紡績	大阪紡績
1,346,481		2,474,251					81,466	
417,618		712,255						
15,000		190,960						
		359,925						
	126,283	940,889	110,017			236,502		
		1,799,376	869,280					
12,666		45,668						
	51,850	764,520					127,556	
772,689		4,041,485			775,120	1,082,000	4,596,015	
12,667	21,356	15,000						
	3,468,181	2,413,259					1,672,901	
	1,629,911	1,512,632					544,495	
	154,192	221,950					863,211	
	215,549							
244,550	14,557,079	1,919,231						
	1,335,481							
	780,470	33,486						
	354,178							
177,626		17,598				89,850		
	29,333	8,000				6,448		46,658
323,129	784,106	6,165,489			1,623,483	3,808,024	667,475	
	25,336					159,962		
	2,369,566							
	39,365							
	185,706							
	303,773							
15,097		572,170		1,133,685	800,934			608,475
	40,209							
862,135	74,581							
	986,427	662,497					453,348	153,145
								7,760
3,333	53,766	89,626						
		74,086						
30,995							18,249	
	74,834							
	272,218							
64,032		1,605,204						
4,298,018	27,933,750	26,639,557	979,297	1,133,685	3,199,537	5,382,816	9,024,716	816,038

(31) A 昭和十四年上半期全國紡績

(貸織綿布)

種別	和歌山紡績	南海紡績	昭和紡績	昭光紡績	内海紡績	日出紡績	日高紡績	辻紡績
天竺布	2,013,265		2,371,253		3,682,793	315,803		43,333
粗布			78,843		44,642	53,385		145,500
大尺布					18,542	113,177		
細布					22,500	190,305		
金巾	1,080,220		89,110	97,905		160,000		19,942
ド一テ一						2,600		
高級金巾								
綿ポプリ		8,189	28,895			185,251		126,333
ボイル						157,112		
寒冷						14,633		1,172,975
綿布		365,776	63,696		2,312,146	12,836,702		1,108,772
綾木			979,803	50,664	586,030	1,363,600	55,057	
雲霧								
葛城			713,113		636,145	52,853	7,600	
細綾 (ジンス)	10,946,031	86,000	978,911	1,153,300	5,163,194	3,575,499		201,320
四ギヤ			594,550			79,598		
横綾						63,857		
綿襪子		870			124,886	71,667		
綿厚織	18,611	56,016	2,279,911	2,385,837	7,056,114	242,825		6,222
小綿		3,375			19,687	446,788		44,723
綿帆				1,000		6,911		
變帆		26,821	43,666		1,875	1,456,117		70,771
紋織					26,858	638,078		
敷布地		368,895	361,036	1,873,218		1,242,301		
綿小巾						735,679		
タイヤ						12,606		
綿蚊帳						5,659		
天鷲絨織	116,449	533,837				4,096,041		471,480
其他	104,228	212,448	115,664	71,932	85,222	1,073,219		204,243
合計	21,279,324	1,662,227	12,310,798	5,633,856	20,941,825	34,733,823	62,667	14,521,823

會社綿布種類別出來高表 續

龍田紡績	正織	琴浦紡績	倉敷紡績	牛田總行	宇部紡績	出雲製織	徳島紡績	國光紡績
			262,965	34,010	64,000			
			239,807	30,000				4,350
				37,000				
			705,410	1,710,940			18,224	64,710
						794,400		
			3,427,886		1,496,400			24,564
			4,927,162		1,104,170			
			1,526,378					
			607,231					
			245,927					
			3,479,307		1,940,000	3,780	173,263	13,776
			965,884					
			262,013					
2,251,212			10,865,744			24,713,439	276,399	3,175,042
	15,423		700,041					453,051
	14,417		1,090					16,425
			1,022,321	4,571			307,168	1,038,740
		434,031	20,134,364		958,633		857,982	261,500
			77,065	404,061	29,000	79,189	252,543	
			114,553				125,063	
			17,833					
			712,159				887,627	
			3,645				76,310	
			56,904					
			335,462					85,840
			1,937					
			4,434,441					208,414
			90,600					
	314,668	223,528	145,054					
		21,263	1,343,530					
			182,965			31,507	277,567	
			32,518			534,511	23,403	13,526
								21,274
			171,664					
			5,108			14,024		
		115,629						
			8,625					
	8,848	56,494	2,342,732		25,000		500,521	123,992
2,251,212	353,356	896,806	59,450,426	2,220,582	6,411,603	25,376,450	3,776,070	5,525,204

(31) A 昭和十四年上半期全國紡績

(質織綿布)

種別	中央紡績	濱名紡績	三光紡績	鐘淵紡績	富士瓦斯	日清紡績	東洋紡績工業
天竺布	1,149,628	18,000			15,522	3,977	204,160
粗布	613,593			29,215	2,811	58,100	
大尺布	73,198					10,000	
細布	183,772	24,000					
金巾	622,925	122,400	17,334		7,012,713	1,126,627	2,690,638
フーデー						792,556	
高級金巾		72,583		5,075		39,327	
綿ホプリ	485,920	7,831,547	6,339,418	242,654	1,739,156	2,751,512	1,145,317
ボイル		29,496		207,025	4,830,190	413,810	
寒冷		4,999			95,949	312,868	
綾	4,833	15,525		226,913	1,568,684	595,107	436,403
雲				33,301	18,690		25,000
葛	77,333			133,168		68,457	94,333
細	2,913,243			29,808	1,106,146	172,109	
四ギヤ	6,743		109,518	1,194	4,444	626,328	
模			4,340	219,208	13,743	353,712	
織子			124,013	382,752	562,106	244,748	
綿		144,124			13,010	21,365	
厚小					29,296	151,862	
織					29,446		
織					12,485		
織				156,115	101,357		4,799
織				28,177	764,009		
織						403,849	
織	2,500	112,180	180,276	1,499	990,587		3,000
織	10,391	82,411	4,257	69,620	73,901		405,833
織				24,269			
織	3,166	55,152			29,277	201,477	
織							
織					2,159,915		
織	489,792	40,625	2,539,419		684,414		1,858,055
其他	794,333	18,516	440,948	550,103	5,532,830	1,741,198	7,795
合計	9,287,090	10,073,940	9,759,533	2,396,940	31,736,219	11,129,664	6,875,334

會社綿布種類別出來高表續

大東紡績	兩毛整織	足利紡績	日東紡績	旭紡績	合計	昭和十三年 下半年期	昭和十三年 上半年期
			23,500		29,551,411	23,525,570	
			51,526		7,221,591	3,700,978	
					601,004	636,237	
					2,242,678	2,992,558	
					8,656,716	7,084,469	177,923
					21,840,278	13,157,403	
					3,258,838	1,354,929	
					4,176,135	2,632,620	
					82,485,263	65,968,874	3,364,995
					1,277,641	1,514,032	
			9,633,520	641,567	87,426,886	51,425,594	
386,267			3,124,103	34,326	35,949,979	26,159,579	795,188
12,925			1,240,102		14,395,183	10,665,440	
					1,074,023	1,565,144	
					3,865,837	3,781,488	
154,626					906,538	1,083,288	
128,154					374,081	206,812	
530,721					570,840	322,245	
						2,727	
1,261,886		47,606	1,562,390	3,123,673	82,088,657	49,978,904	
3,728	7,973				13,045,849	6,464,692	
			272,784		3,628,350	1,991,107	
					119,602	59,737	
					235,073	134,860	
73,828					70,444,453	43,455,213	
50,000					21,256,320	19,060,900	2,993,302
					100,504	254,468	244,502
					12,693,123	8,559,309	63,836
			947,300		124,217,260	103,124,526	821,574
1,480			110,000		3,684,757	2,323,794	201,892
			33,600		4,228,468	2,589,036	
			360,202		4,847,801	3,352,011	
			6,900		9,299,060	5,971,588	388,950
					1,279,907	29,196	
					1,394,472	984,535	
					19,801,336	12,582,387	
					602,316	145,327	1,265,820
3,967					7,491,792	4,415,191	
					4,351,487	856,978	
					7,911	2,320	
					5,058,123	2,249,363	
67			1,693,091	366,567	22,661,155	13,603,555	
182,385					4,797,783	1,691,120	
					4,747,703	1,662,766	
			1,000,480		3,909,694	1,479,945	
			6,096		124,642	19,634	
					232,909	90,821	
					8,867,129	5,144,142	
				146,945	8,306,104	3,159,188	
1,980		232,990	6,933		49,651,590	25,718,607	430,777
					38,508 ³⁰	179,786 ³⁰	
2,792,014	7,973	280,596	20,072,527	4,318,078	799,050,252	544,985,207	10,748,759
					38,508 ³⁰	179,786 ³⁰	

(32) 昭和十四年上半期賃織

(賃織純綿布)

府 縣 別	一 月		二 月		三 月		四 月	
	平方碼數	全左反數	平方碼數	全左反數	平方碼數	全左反數	平方碼數	全左反數
福 島 縣	133,169	1,883	101,423	1,427	196,812	2,812	88,374	1,239
栃 木 縣	656,067	30,825	628,415	27,567	519,522	19,640	500,287	18,188
群 馬 縣	—	—	—	—	—	—	—	—
埼 玉 縣	182,652	{ 3,514 888 _反	75,919	1,181	312,113	{ 4,652 2,400 _反	341,272	{ 5,427 7,200 _反
東 京 府	11,435	148	95,031	{ 669 3,369 _反 8,536 _反	10,861	1,000 _反	77,433	{ 1,650 6,031 _反
神 奈 川 縣	20,325	950	791,378	36,554	392,919	17,856	345,920	15,757
新 潟 縣	—	—	—	—	—	—	89,000	890
福 井 縣	18,004	333	29,622	415	26,205	387	23,875	376
長 野 縣	—	—	—	—	—	—	—	—
岐 阜 縣	—	—	174,000	6,960	553,200	22,128	341,600	13,664
滋 賀 縣	111,504	1,735	59,558	1,129	185,493	3,223	262,231	4,254
靜 岡 縣	19,153,737	{ 394,618 100 _反 1,519 _反	21,390,772	{ 467,535 174 _反	22,526,630	{ 498,709 369 _反	22,159,681	{ 458,744 68 _反 1,195 _反
愛 知 縣	{ 37,428,239 1,000 _反	{ 719,566 2,400 _反 276 _反 377 _反	29,557,823	{ 570,268 2,120 _反 60 _反	39,274,594	769,999	45,819,215	{ 864,190 90 _反
三 重 縣	872,005	14,544	1,178,527	17,798	1,317,009	23,565	2,411,525	32,357

工場府縣別製布高表

五 月		六 月		合 計		昭和十三年下半年	
平方碼數	全左反數	平方碼數	全左反數	平方碼數	全左反數	平方碼數	全左反數
144,088	2,230	114,653	4,593	778,519	11,234	265,112	3,074
808,554	32,539	394,921	11,978	3,507,765	140,737	1,365,111	47,141
—	—	2,398	192	2,398	192	—	—
321,531	{ 4,914 35,544 _反 1,000 _反	224,188	3,514	1,457,675	{ 23,202 45,144 _反 1,888 _反	136,951	2,449
261,020	8,976	190,321	6,546	646,101	{ 17,989 3,369 _反 15,567 _反	172,640	{ 981 28,733 _反 7,106 _反
363,264	16,059	24,000	1,200	1,937,806	88,376	749,777	38,795
82,200	822	150,266	1,850	321,466	3,562	—	—
15,188	496	16,973	250	129,867	2,257	—	—
—	—	100,000	1,000	100,000	1,000	—	—
158,400	6,336	3,641	113	1,230,841	49,201	108,035	2,060
209,732	4,329	324,061	4,138	1,152,579	18,808	259,997	{ 2,729 118 _反
26,489,269	{ 551,898 1,509 _反	23,595,949	{ 472,912 880 _反 1,995 _反	135,316,038	{ 2,844,416 68 _反 960 _反 6,761 _反	79,130,071	{ 1,401,885 73,100 _反 249 _反 3,572 _反
{ 53,997,060 1,000 _反	{ 973,825 1,000 _反 244 _反	49,592,680	{ 971,835 1,161 _反	{ 255,669,661 2,000 _反	{ 4,869,683 5,520 _反 276 _反 1,932 _反	{ 193,915,482 13,400 _反	{ 3,950,956 32,868 _反 471 _反
1,502,708	20,103	1,449,382	18,034	8,731,156	126,401	4,101,632	61,801

(32) 昭和十四年上半期賃織

(賃織純綿布)

府 縣 別	一 月		二 月		三 月		四 月	
	平方碼數	全左反數	平方碼數	全左反數	平方碼數	全左反數	平方碼數	全左反數
京 都 府	74,301	1,415	36,635	537	34,980	644	39,343	759
兵 庫 縣	11,699,670	{ 840,915 101,576枚 20,740枚 945碼	12,903,827	{ 800,489 220,574枚 17,951枚 497碼	14,820,635	{ 877,288 139,694枚 50,032枚	13,964,076	{ 903,870 84,470枚 12,447枚
大 阪 府	{ 32,426,517 11,877枚	{ 1,020,676 14,017枚 1,927枚	{ 29,522,050 12,234枚	{ 992,808 17,554枚 2,121枚 140碼	{ 35,858,106 157枚	{ 1,157,006 517枚 13,560枚 536碼	35,926,456	{ 1,111,704 1,510枚 11,667枚 80碼
奈 良 縣	{ 1,696,036 1,200枚	{ 25,445 1,200枚	2,826,783	35,917	1,756,484	23,549	1,386,533	26,655
和 歌 山 縣	532,786	{ 25,777 3,746枚	652,160	{ 25,061 14,664枚	675,983	{ 34,742 3,130枚	666,309	{ 33,333 5枚 1,431枚
岡 山 縣	2,307,402	67,968	1,579,707	48,964	1,435,750	40,106	1,496,268	38,568
廣 島 縣	517,526	125,707	616,050	{ 43,506 9,000枚	664,979	43,976	634,649	14,716
山 口 縣	1,500	60	7,222	200	—	—	5,727	229
德 島 縣	1,328,690	37,316	1,058,001	33,469	1,287,919	42,246	1,554,671	47,828
香 川 縣	2,500	50	2,500	50	4,150	65	2,500	50
愛 媛 縣	7,414,190	274,112	6,329,566	218,344	7,737,076	289,917	7,824,533	279,885
福 岡 縣	48,327	1,367	65,795	1,854	315,888	8,527	56,224	1,407
佐 賀 縣	—	—	—	—	—	—	3,493	50
合 計	{ 116,636,682 14,077枚	{ 3,588,924 119,193枚 27,677枚 1,896碼 945碼	{ 109,683,764 12,234枚	{ 3,332,702 252,617枚 43,272枚 374碼 497碼	{ 130,907,308 157枚	{ 3,881,037 142,611枚 67,722枚 905碼	136,021,195	{ 3,875,790 93,253枚 31,576枚 1,365碼

工場府縣別製布高表續

五 月		六 月		合 計		昭和十三年下半年	
平方碼數	全左反數	平方碼數	全左反數	平方碼數	全左反數	平方碼數	全左反數
63,315	1,295	84,764	1,675	333,338	6,325	129,214	2,463
{ 17,888,382 30枚	{ 1,176,784 191,407枚 23,385枚	13,724,171	{ 859,086 116,687枚 22,965枚	{ 85,000,761 30枚	{ 5,488,432 854,408枚 147,520枚 1,442碼	45,997,731	{ 2,793,272 567,497枚 21,442枚 45碼 1,657碼
{ 49,427,172 11,040枚	{ 1,400,144 11,040枚 15,919枚 40碼	35,335,798	{ 1,083,023 2枚 10,415枚	{ 219,496,099 35,308枚	{ 6,765,361 44,640枚 55,609枚 796碼	{ 165,485,256 162,046枚	{ 5,406,033 360,122枚 74枚
1,882,524	29,776	1,262,661	27,247	{ 10,911,071 1,200枚	{ 168,589 1,200枚	{ 6,415,267 4,340枚	{ 104,961 4,340枚 48碼
705,181	{ 33,117 38枚	504,647	23,464	3,737,066	{ 175,494 5枚 23,009枚	2,530,408	{ 128,639 27,948枚 30,782枚
2,040,259	43,493	1,990,243	50,627	10,849,629	289,726	6,508,300	224,293
548,914	{ 9,232 3,500枚	492,541	{ 57,216 1,500枚	3,474,659	{ 294,353 9,000枚 5,000枚	1,546,869	396,683
7,865	31	950	38	23,264	841	1,500	60
1,292,111	34,675	1,573,156	48,871	8,094,548	244,405	5,288,800	189,194
12,019	194	—	—	23,669	409	43,507	990
8,373,662	307,365	7,693,811	270,769	45,372,838	1,640,392	30,333,464	{ 1,183,537 519枚 2,000枚
170,622	4,767	77,188	1,910	734,044	19,832	499,983	14,855
12,300	749	1,600	400	17,393	1,199	—	—
{ 166,777,340 12,040枚 30枚	{ 4,664,482 238,991枚 43,842枚 1,793碼	139,024,963	{ 3,949,481 116,689枚 35,760枚 3,156碼	{ 759,050,252 38,508枚 30枚	{ 23,292,416 963,354枚 249,849枚 9,489碼 1,442碼	{ 544,985,207 179,786枚	{ 15,956,856 1,095,245枚 61,653枚 4,136碼 1,657碼

(賃織混織布)

府 縣 別	一 月		二 月		三 月		四 月	
	平方碼數	全左反數	平方碼數	全左反數	平方碼數	全左反數	平方碼數	全左反數
栃 木 縣	53,122	{ 1,400 1,542 _反	61,693	{ 118 1,800 _反 2,109 _反	17,828	{ 400 1,200 _反	26,433	1,540
群 馬 縣	1,227	300 _反	4,003	493 _反	51,643	{ 2,718 2,264 _反	37,368	{ 3,052 1,485 _反
埼 玉 縣	18,081	313	2,117	800 _反	9,773	{ 1,542 34 _反	43,662	{ 1,278 2,264 _反
東 京 府	4,876	120 _反	—	—	55,870	2,146	33,858	{ 1,319 97 _反
靜 岡 縣	337,750	{ 19,547 12,000 _反	495,849	{ 68,226 12,900 _反 51 _反	817,175	{ 160,913 1,491 _反 47 _反	1,533,559	{ 53,576 9 _反
愛 知 縣	63,109	{ 1,126 1 _反	51,403	{ 856 1,999 _反	128,585	{ 19,031 1,618 _反	99,019	{ 534 3,401 _反
兵 庫 縣	{ 863,386 1,903 _反	{ 89,125 64,843 _反 28,409 _反	{ 1,299,346 2,164 _反	{ 40,134 204,467 _反 29,417 _反	{ 1,497,383 5,966 _反 10,050 _反	{ 78,853 6,655 _反 61,252 _反 10,050 _反	{ 1,055,639 8,250 _反 11,690 _反	{ 30,812 44,848 _反 11,690 _反
大 阪 府	221,669	{ 51,131 2,160 _反 3,067 _反	218,687	{ 6,522 500 _反 2,478 _反	442,805	{ 16,115 8,600 _反 5,850 _反	{ 826,687 160 _反	{ 10,500 1,406 _反 11,993 _反
和 歌 山 縣	—	—	58,390	2,820	22,629	1,107	67,475	3,024
岡 山 縣	53,094	2,070	42,036	1,817	87,960	4,590	65,306	2,457
廣 島 縣	—	—	—	—	—	—	—	—
愛 媛 縣	—	—	—	—	—	—	—	—
合 計	{ 1,616,314 1,903 _反	{ 164,712 79,003 _反 33,439 _反	{ 2,233,524 2,164 _反	{ 120,493 221,666 _反 35,297 _反 51 _反	{ 3,131,651 5,966 _反 10,050 _反	{ 287,415 16,455 _反 72,509 _反 47 _反 10,050 _反	{ 3,789,006 8,410 _反 11,690 _反	{ 108,092 1,406 _反 64,088 _反 9 _反 11,690 _反

(賃織スフ布)

府 縣 別	一 月		二 月		三 月		四 月	
	平方碼數	全左反數	平方碼數	全左反數	平方碼數	全左反數	平方碼數	全左反數
靜 岡 縣	—	—	—	—	—	—	—	—
愛 知 縣	375,010	4,000	—	—	—	—	24,842	1,010
兵 庫 縣	—	—	—	—	—	—	—	—
大 阪 府	700,211	46,720	97,143	2,066	31,427	672	183,127	1,678
合 計	1,075,221	50,720	97,143	2,066	31,427	672	207,969	2,688

「前號訂正」 昭和十三年下半年紡織事情参考書内第32表賃織工場府縣別製布高表スフ布中七月、八月、九月トア

工場府縣別製布高表續

五 月	六 月	合 計		昭和十三年下半年			
		平方碼數	全左反數	平方碼數	全左反數		
39,851	1,820	33,813	{ 985 300 _反	232,740	{ 6,263 3,300 _反 3,651 _反	13,817	206
68,896	{ 4,962 4,469 _反	67,620	{ 1,082 6,398 _反	230,757	{ 11,814 15,409 _反	—	—
56,222	{ 307 3,357 _反	60,108	{ 30 3,152 _反	189,963	{ 3,470 9,607 _反	—	—
41,426	{ 2,010 109 _反	57,507	{ 3,097 123 _反	193,537	{ 8,572 449 _反	—	—
1,511,006	{ 40,693 1,885 _反 42 _反	1,986,614	{ 43,938 3,336 _反	6,681,953	{ 386,893 24,900 _反 6,712 _反 149 _反	525,361	{ 6,732 8,400 _反
152,380	{ 2,229 2,824 _反	160,181	{ 3,911 255 _反	654,677	{ 27,687 1,999 _反 8,099 _反	64,855	1,468
{ 1,653,729 5,114 _反 16,710 _反	{ 3,029 16,345 _反 64,925 _反 16,710 _反	{ 1,783,067 7,203 _反 10,290 _反	{ 9,788 9,524 _反 72,990 _反 10,290 _反	{ 8,152,550 30,605 _反 48,740 _反	{ 251,741 301,834 _反 301,841 _反 48,740 _反	436,134	{ 10,170 _反 20,574 _反
{ 643,324 530 _反	{ 3,186 4 _反 9,931 _反	{ 518,461 1,214 _反	{ 3,440 5 _反 9,041 _反	{ 2,871,633 1,904 _反	{ 90,894 12,675 _反 42,360 _反	106,947	{ 1,752 _反 1,755 _反
232,649	8,400	84,406	3,028	465,549	18,379	37,233	{ 1,800 25 _反
106,120	4,275	115,683	4,495	470,199	19,704	—	—
13,996	600	23,831	{ 524 3,600 _反	37,827	{ 1,124 3,600 _反	17,393	320
—	—	58,800	1,960	58,800	1,960	—	—
{ 4,519,599 5,644 _反 16,710 _反	{ 71,511 16,349 _反 87,500 _反 42 _反 16,710 _反	{ 4,950,091 8,422 _反 10,290 _反	{ 76,278 13,429 _反 95,295 _反 10,290 _反	{ 20,240,185 32,509 _反 48,740 _反	{ 838,501 348,308 _反 388,128 _反 149 _反 48,740 _反	1,201,740	{ 10,526 20,322 _反 22,354 _反

五 月	六 月	合 計		昭和十三年下半年			
		平方碼數	全左反數	平方碼數	全左反數		
—	—	—	—	—	—	343,887	3,120
2,333	100	12,281	325	414,466	5,435	—	—
—	—	13,976	599	13,976	599	—	—
171,800	50,000	—	—	1,183,708	101,136	{ 1,434,368 320 _反	{ 26,364 320 _反
174,133	50,100	26,257	924	1,612,150	107,170	{ 1,778,255 320 _反	{ 29,484 320 _反

ルハ十月、十一月、十二月ノ月度誤リニ付訂正ス

(33) 昭和十四年上半期

品名	一月		二月		三月		四月	
	数量	金額	数量	金額	数量	金額	数量	金額
大尺布	5,720	1,570	199,320	54,587	-	-	-	-
綾木綿	1,603,187	293,429	2,194,430	403,170	2,733,212	484,911	2,353,152	425,241
細綾	827,305	139,134	837,895	148,729	1,190,690	222,664	1,090,607	225,304
小倉織	113,236	17,400	-	-	-	-	-	-
縮	11,337	1,670	-	-	-	-	-	-
フランネル	4,789	1,062	1,815	597	1,860	345	-	-
金巾 (幅四十寸以上)	13,804,196	1,551,901	22,482,404	2,418,466	33,392,664	3,541,670	14,303,269	1,518,618
同 其他	13,071,891	1,555,770	13,685,848	1,668,834	18,625,017	2,281,989	14,127,951	1,716,997
ドレー	27,917	4,535	35,437	6,465	1,979	390	3,166	604
粗布	15,647,383	2,238,918	16,590,453	2,332,294	19,950,946	2,812,105	9,627,566	1,340,428
天竺布	1,830,617	204,594	1,911,778	183,901	1,902,287	206,016	1,319,946	147,635
モスリン	95,966	14,435	95,750	20,550	45,848	7,914	1,182,224	171,104
帆布	626,182	345,014	600,387	326,001	766,772	365,721	1,090,989	422,876
五枚襦子	-	-	25,000	4,853	2,170	432	-	-
八枚襦子	-	-	13,917	1,890	-	-	-	-
其他ノ襦子	-	-	-	-	23,237	7,339	9,079	2,428
其他	705,869	119,879	621,877	111,092	1,630,897	427,961	2,630,886	492,946
ポーターブライ ドノーティ	2,708,597	311,077	9,684,988	1,098,338	10,455,126	1,139,533	10,957,029	1,181,275
同 其他	-	-	-	-	-	-	-	-
小計	51,084,192	6,800,388	68,981,299	8,779,767	90,722,765	11,499,040	58,695,864	7,645,456
白木綿	50,946	4,086	-	-	158,698	28,227	182,188	14,595
綾木綿	210,043	57,010	269,225	76,107	487,691	123,795	354,300	95,520
細綾	821,093	130,254	704,936	111,613	1,419,433	202,542	612,218	92,083
小倉織	-	-	-	-	-	-	-	-
縮	207,565	25,327	274,454	34,655	190,676	26,079	137,953	22,860
フランネル	259,070	51,782	180,142	35,865	334,071	67,045	286,437	69,884
金巾 (幅三十四寸以上)	17,554,984	2,673,534	25,229,205	3,693,704	29,746,817	4,686,926	22,011,980	3,539,103
同 其他	1,767,068	251,292	2,710,531	386,120	2,625,635	425,733	2,253,262	335,998
粗布	494,621	115,335	502,736	116,029	864,018	201,366	868,892	187,089
天竺布	120,032	14,752	120,698	13,491	329,169	39,496	185,206	27,431
ポブリン	781,329	194,055	1,166,155	275,425	1,893,789	462,747	1,143,330	299,248
帆布	26,307	14,881	29,333	29,525	24,596	13,494	51,846	21,274
ムール	1,722,750	176,034	{ 2,348,968 * 351,977 }	{ 273,139 * 36,545 }	3,989,164	484,452	6,096,703	570,190
其他	1,090,534	157,605	1,726,976	262,696	1,946,152	300,500	1,398,275	234,552
小計	25,106,342	3,855,947	{ 35,263,359 * 351,977 }	{ 5,308,369 * 36,545 }	43,999,909	7,062,402	35,582,620	5,509,827

綿布(註)輸出高表

「註」表中*印ハ締切後ニ於ケル追加分ナリ

五月		六月		合計		昭和十三年下半年		昭和十三年上半期	
数量	金額	数量	金額	数量	金額	数量	金額	数量	金額
-	-	-	-	205,040	56,157	793,393	184,200	9,487,912	2,345,862
3,028,482	547,439	2,066,173	370,109	13,978,636	2,524,299	13,940,881	2,713,060	11,868,850	2,667,962
1,840,944	417,023	938,913	169,027	6,726,354	1,321,881	4,932,712	947,160	28,316,934	6,676,277
-	-	-	-	113,236	17,400	-	-	8,098	3,133
-	-	-	-	11,337	1,670	-	-	3,000	488
-	-	1,377	795	9,841	2,799	78,081	22,206	305,946	94,565
14,562,757	1,588,080	14,917,998	1,562,655	113,463,288	12,181,390	131,384,229	15,030,351	96,079,767	12,570,456
19,049,362	2,321,917	16,735,790	1,999,321	95,295,859	11,544,828	102,270,864	13,008,211	120,300,522	20,528,729
64,028	6,727	-	-	132,527	18,721	57,079	5,407	515,107	77,382
17,617,394	2,474,639	14,049,831	1,934,444	93,483,573	13,132,828	105,697,084	15,706,880	68,657,019	11,514,081
1,764,196	198,392	1,762,824	199,382	10,491,648	1,139,920	14,275,488	1,674,092	14,715,480	1,682,951
1,074,226	160,484	87,333	12,626	2,581,347	387,113	2,950,778	369,699	2,228,894	439,322
939,910	452,331	666,042	268,275	4,690,282	2,180,218	3,860,845	2,344,923	4,121,613	2,254,154
191,337	45,890	-	-	218,507	51,175	168,648	35,827	1,744,568	400,072
-	-	-	-	13,917	1,890	26,158	4,000	-	-
30,977	8,317	64,540	17,226	127,893	35,310	157,624	29,624	107,409	31,655
2,791,909	534,900	948,030	185,737	9,329,468	1,872,515	6,879,145	1,331,862	15,627,263	3,504,171
4,810,868	538,137	6,900,307	756,022	45,516,915	5,024,432	29,308,301	3,447,155	38,121,097	4,616,834
-	-	-	-	-	-	-	-	-	-
67,766,390	9,294,276	59,139,158	7,475,619	396,389,668	51,494,546	416,781,310	56,854,657	412,209,479	69,408,594
287,979	22,692	67,681	9,924	747,492	79,524	235,119	52,151	2,428,315	372,360
424,869	113,414	415,195	137,862	2,161,323	603,708	1,741,813	504,653	1,403,601	405,212
1,960,305	296,343	1,967,440	302,572	7,485,425	1,135,407	8,863,213	1,472,116	7,192,022	1,424,947
-	-	-	-	-	-	-	-	7,125	2,300
153,750	24,776	110,976	17,463	1,075,404	151,160	480,710	69,432	851,240	146,805
68,951	16,018	302,005	56,709	1,430,676	297,303	1,384,213	307,560	1,788,971	450,512
28,119,176	4,530,938	21,735,217	3,127,077	144,397,379	22,251,282	148,208,092	23,732,070	186,722,951	35,347,516
3,357,417	525,916	3,108,668	457,291	15,822,581	2,382,350	25,434,426	4,013,367	21,474,919	3,840,277
916,088	220,505	855,608	204,687	4,501,963	1,045,011	4,070,823	948,796	3,521,029	946,352
172,608	24,067	265,563	33,846	1,193,276	153,083	810,845	118,725	1,392,892	307,068
{ 1,219,961 * (-) 690 }	{ 349,771 * (-) 2,293 }	1,106,828	230,449	{ 7,301,392 * (-) 690 }	{ 1,811,695 * (-) 2,293 }	3,369,017	895,891	6,921,759	2,080,984
84,054	24,547	13,583	6,438	229,719	110,159	1,207,868	277,504	514,964	291,676
7,586,532	863,242	6,273,736	653,315	{ 28,017,853 * 351,977 }	{ 3,020,372 * 36,545 }	31,600,361	3,532,871	27,024,058	3,340,282
2,305,044	427,411	1,599,587	269,134	10,066,568	1,651,898	8,808,754	1,449,489	12,959,672	2,574,335
{ 46,656,734 * (-) 690 }	{ 7,439,640 * (-) 2,293 }	37,822,087	5,506,767	{ 224,481,051 * 351,287 }	{ 34,692,952 * 34,252 }	236,215,256	37,374,627	274,203,518	51,530,626

品名	一月		二月		三月		四月	
	数量	金額	数量	金額	数量	金額	数量	金額
織三綾糸染	3,714,812	546,894	4,805,517	695,762	5,709,136	837,891	5,564,893	814,952
其他ノ織糸染	586,274	108,978	1,103,427	187,655	1,151,675	175,484	721,501	127,552
色木綿	10,964	4,781	39,586	16,687	8,969	4,645	25,930	9,476
染綾木綿	1,746,453	549,411	2,206,260	624,946	2,699,649	672,941	2,539,825	784,948
其他ノ綾木綿	201,103	60,609	314,897	64,755	219,012	51,443	284,562	80,283
染細綾	7,756,153	1,256,055	9,097,547	1,393,309	12,149,116	1,859,359	6,867,519	1,121,200
捺染細綾	6,166,029	1,144,263	6,676,534	1,177,666	7,734,381	1,514,502	8,150,077	1,629,954
其他ノ細綾	332,853	43,461	385,296	57,518	718,812	108,712	635,343	96,237
小倉織	849,264	282,629	955,153	292,193	852,052	273,976	1,058,219	309,699
縮	398,817	64,844	491,686	73,152	584,631	95,363	538,657	83,889
染フランネル	731,301	152,630	683,926	140,564	1,425,795	242,695	986,193	186,655
捺染フランネル	486,220	111,628	219,596	51,871	324,331	81,200	487,767	108,516
其他ノフランネル	309,379	72,608	134,600	34,337	188,306	48,718	76,307	20,204
染金巾	4,190,224	671,060	5,792,955	924,813	7,446,193	1,219,639	4,993,881	788,265
更紗	8,990,399	1,430,936	11,825,689	1,894,471	16,476,467	2,696,925	13,114,133	2,325,957
天竺布	1,328,987	203,422	1,563,707	237,279	1,685,310	260,726	1,282,888	196,754
捺染モスリン	71,748	11,138	105,716	21,320	30,047	4,165	51,190	6,946
其他ノモスリン	72,569	27,547	8,000	4,860	25,510	7,795	248,452	97,815
帆布	75,487	34,573	119,453	53,796	199,592	109,148	124,453	65,013
染罽子	1,589,023	416,729	2,148,824	569,541	2,914,023	803,491	2,354,764	704,432
捺染罽子	99,129	50,862	147,838	39,414	182,708	66,226	1,320,262	434,783
四綾織	119,744	46,272	169,480	50,991	362,642	98,639	640,776	241,380
紋織	-	-	6,261	2,435	3,526	3,520	13,528	5,953
ホブリン	8,373,678	1,772,239	9,558,905	1,979,174	11,775,877	2,493,821	13,173,988	2,759,962
天鷲絨	453,126	248,708	751,646	369,726	701,411	338,306	544,136	281,128
ギンガム及ゼファー	4,972,357	710,021	5,189,004	742,945	5,203,674	735,803	5,358,907	760,603
ノイルタロス	3,425	1,833	3,562	713	-	-	4,080	3,872
ギヤバティン	837,245	397,313	959,003	451,635	539,777	259,245	589,207	256,766
ボイル	954,898	145,885	1,121,445	193,370	1,149,321	182,354	790,847	126,135
蚊帳地	98,077	7,697	180,759	13,153	127,250	10,215	116,317	9,678
浴衣地	22,782	9,168	56,871	25,373	67,922	37,324	69,498	29,877
染ムール	-	-	22,393	2,255	114,341	10,966	29,322	4,659
其他	5,363,397	1,168,346	6,680,650	1,393,341	7,218,889	1,617,757	5,995,338	1,300,387
小計	60,904,917	11,752,540	73,527,186	13,781,020	89,990,345	16,922,994	78,752,760	15,773,930
合計	137,095,451	22,418,875	177,771,944 * 351,977	27,869,156 * 36,545	224,713,019	35,484,436	173,031,244	28,929,213

五月		六月		合計		昭和十三年下半年		昭和十三年上半期	
数量	金額	数量	金額	数量	金額	数量	金額	数量	金額
6,645,186	1,002,376	5,932,134	864,045	32,371,678	4,761,920	32,197,557	5,262,581	20,805,405	4,102,732
717,978	126,817	1,072,252	177,366	5,353,107	903,852	4,503,073	807,368	4,971,852	1,100,541
44,357	16,669	18,803	11,549	148,609	63,807	354,625	102,289	845,667	284,819
3,114,765	837,872	1,882,747	562,443	14,189,699	4,032,561	12,849,959	3,966,519	12,194,122	4,319,806
274,673	69,676	160,269	45,565	1,454,516	372,331	1,232,311	362,619	1,519,782	483,439
10,682,349	1,709,285	11,637,906	1,791,615	58,190,590	9,130,823	46,231,104	8,058,145	31,052,738	6,633,648
7,239,691	1,446,827	7,220,651	1,421,630	43,187,363	8,334,842	50,027,623	9,865,690	41,303,293	9,379,439
386,337	59,706	678,381	107,069	3,137,022	472,703	1,232,624	198,632	1,043,024	243,748
1,252,034	394,087	1,023,695	307,207	5,990,417	1,859,791	4,861,853	1,648,463	7,621,205	2,655,764
550,237	80,307	502,212	76,855	3,066,240	474,410	2,651,940	471,253	2,683,890	503,820
742,180	155,330	986,032	201,927	5,555,427	1,079,801	10,422,281	2,230,422	3,170,640	835,298
1,211,661	274,405	1,807,923	413,157	4,537,498	1,040,777	7,146,402	1,839,133	2,404,404	717,500
143,598	38,973	164,399	46,081	1,015,589	260,921	812,000	220,357	603,304	180,419
6,644,659	1,082,914	5,162,734	777,431	31,230,646	5,464,122	33,032,567	5,565,335	27,061,579	5,373,760
22,864,072	4,147,350	12,777,524	1,945,924	86,048,284	14,441,563	73,080,598	12,266,032	64,590,888	13,037,585
1,816,266	284,102	1,016,450	151,199	8,693,608	1,333,482	6,559,471	1,146,068	5,850,915	1,189,995
164,782	22,301	49,997	6,222	474,480	72,092	445,425	84,758	914,378	190,021
1,416	492	56,447	24,560	412,394	163,069	148,790	49,344	995,842	215,389
224,510	100,904	113,626	49,053	857,121	412,487	1,006,441	639,369	1,049,315	569,657
3,955,332	1,367,589	1,752,000	502,170	14,713,966	4,363,952	11,213,191	3,149,339	11,431,953	3,925,444
2,499,213	981,719	703,966	313,932	4,953,116	1,886,936	789,116	335,520	4,795,047	1,504,585
851,791	376,144	550,268	225,980	2,694,701	1,039,406	1,545,808	630,841	14,729,948	5,018,211
28,857	11,116	8,537	5,011	60,709	28,035	35,571	28,348	97,848	59,971
16,205,571	3,397,104	11,754,942	2,458,523	70,842,961	14,860,823	48,746,668	10,801,971	48,206,947	12,681,106
836,399	414,902	1,160,487	533,058	4,447,205	2,185,825	5,561,090	3,129,538	4,874,224	3,188,816
7,936,858	1,126,663	7,344,812	1,062,180	36,005,612	5,138,215	30,544,049	4,683,639	44,930,358	8,188,641
5,040	4,719	11,808	9,797	27,915	20,934	19,417	9,530	90,635	36,063
1,292,663	582,711	1,051,952	473,214	5,269,847	2,420,884	5,187,697	2,662,387	5,599,251	2,609,796
1,050,072	172,926	1,302,934	227,293	6,369,517	1,047,963	5,965,304	1,166,679	5,293,081	936,184
8,000	367	43,542	3,157	573,945	44,267	541,049	39,722	600,140	54,904
109,751	45,056	139,305	43,494	466,129	190,292	356,058	139,322	1,126,231	434,172
93,722	13,326	10,197	2,274	269,975	33,480	664,052	107,286	283,494	39,342
8,008,757	1,840,124	6,135,769	1,415,257	39,402,800	8,735,212	34,397,682	7,787,831	34,295,310	8,920,287
107,602,777	22,184,859	84,234,701	16,256,235	495,012,686	96,671,578	434,363,396	89,456,330	407,035,710	99,614,902
{ 222,025,901 * (-) 690	{ 38,918,775 * (-) 2,293	181,195,946	29,238,621	{ 1,115,833,405 * 351,287	{ 182,859,076 * 34,252	1,087,359,932	183,685,614	1,093,449,707	220,554,122

(34) 昭和十四年上半期輸出

品名	支那、滿洲、關東州		亞細亞諸國		歐洲諸國		北米諸國		
	數量	價額	數量	價額	數量	價額	數量	價額	
(生地)	方面	円	方面	円	方面	円	方面	円	
綾木綿	20,252	7,610	5,802,039	1,016,226	885,864	162,781	-	-	
細綾	859,414	307,771	4,923,746	840,847	368,322	62,753	-	-	
金巾	四〇吋以上	16,866	4,320	103,543,654	10,731,613	4,056,912	536,944	89,776	17,903
	其他	336,766	108,721	48,299,235	5,644,889	16,712,950	1,978,920	216,905	32,063
粗布	21,679	8,654	34,802,047	4,562,822	1,913,738	315,656	88,858	17,985	
フーテイ	-	-	45,635,631	5,041,419	-	-	-	-	
天竺	-	-	4,932,344	567,662	121,357	15,381	-	-	
大尺布	205,040	56,157	-	-	-	-	-	-	
フランネル	1,377	795	1,860	345	915	117	-	-	
襦子	128,453	40,523	147,414	27,692	84,450	20,160	-	-	
帆布	585,753	688,414	1,475,223	592,163	96,332	44,026	-	-	
小倉織	-	-	-	-	113,236	17,400	-	-	
其他	765,375	418,063	1,566,355	266,210	9,354,835	1,538,726	23,184	11,747	
合計	2,940,975	1,641,028	251,129,548	29,291,888	33,708,911	4,692,864	418,723	79,698	
昭和十三年下半年	2,946,476	1,666,879	255,967,310	32,293,456	36,172,608	5,037,194	257,641	45,571	
(晒)									
綾木綿及細綾	69,984	55,888	6,952,133	1,032,918	45,430	10,552	24,315	3,658	
金巾	三四吋以上	3,335,161	901,999	80,732,723	12,933,592	3,815,782	585,612	10,616,619	1,360,755
	其他	29,580	12,277	5,534,032	884,811	748,760	118,538	990	253
縮	-	-	779,085	101,379	44,094	9,179	14,267	2,256	
小倉織	-	-	-	-	-	-	-	-	
帆布	20,098	11,217	101,677	38,480	-	-	-	-	
ゴブリン	152,260	88,724	6,466,179	1,514,723	11,667	2,554	-	-	
マール	-	-	17,353,016	1,840,751	259,042	31,098	2,164,685	247,855	
其他	242,185	133,407	8,294,528	1,287,343	273,075	60,149	2,190,113	305,980	
合計	3,849,268	1,203,512	126,213,373	19,633,997	5,197,850	817,632	15,010,989	1,920,757	
昭和十三年下半年	1,032,178	350,946	131,393,271	20,582,703	6,155,671	987,662	14,314,990	1,916,786	

綿布種類別仕向地概表 (本表ハ紡績聯合會月報統計ニヨル)

中米諸國		南米諸國		阿弗利加諸國		太平洋諸國		合計	
數量	價額	數量	價額	數量	價額	數量	價額	數量	價額
方面	円	方面	円	方面	円	方面	円	方面	円
540,247	111,517	804,180	145,044	4,265,663	756,472	869,399	182,084	13,187,644	2,381,734
177,555	36,968	132,501	20,631	232,599	44,774	32,217	8,137	6,726,354	1,321,881
268,613	40,485	3,019,350	526,787	1,755,470	216,042	483,036	80,673	113,233,677	12,154,767
3,499,255	468,297	6,137,296	764,511	9,928,672	1,081,120	10,164,780	1,466,307	95,295,859	11,544,828
1,818,141	273,805	6,538,634	1,010,222	36,217,064	5,029,036	12,083,412	1,914,648	93,483,573	13,132,828
-	-	-	-	13,811	1,734	-	-	45,649,442	5,043,153
537,793	58,846	137,421	20,042	4,582,177	456,637	180,556	21,352	10,491,648	1,139,920
-	-	-	-	-	-	-	-	205,040	56,157
-	-	-	-	-	-	5,689	1,542	9,841	2,799
-	-	-	-	-	-	-	-	360,317	88,375
46,106	20,980	57,881	23,737	286,409	109,764	2,136,404	696,532	4,634,108	2,175,616
-	-	-	-	-	-	-	-	113,236	17,400
19,687	4,325	107,284	10,226	64,428	8,904	22,662	4,872	11,923,810	2,263,073
6,907,397	1,015,223	16,934,547	2,521,200	57,346,293	7,704,483	25,978,155	4,376,147	395,364,549	51,322,531
								1,025,119	172,015
								396,389,653	51,494,546
5,765,270	886,793	13,349,991	2,018,144	82,709,468	11,337,956	19,716,792	3,643,171	416,835,556	56,929,164
								104,246	74,507
								416,781,310	56,854,657
78,142	23,912	290,637	59,117	2,229,147	492,555	747,062	202,486	10,436,850	1,881,086
1,927,764	294,443	5,348,235	829,553	35,482,322	4,806,677	3,138,773	538,651	144,397,379	22,251,282
781,858	108,983	2,390,174	349,234	6,158,690	879,194	178,497	29,060	15,822,581	2,382,350
25,778	4,068	129,774	19,460	63,697	11,724	18,709	3,094	1,075,404	151,160
-	-	-	-	-	-	-	-	-	-
1,004	580	13,039	6,230	75,618	27,588	8,453	5,291	219,889	89,386
202,850	54,709	216,816	78,447	183,605	43,746	27,984	7,863	7,261,361	1,790,766
57,222	7,476	624,994	74,893	5,491,008	602,384	15,433	1,891	25,965,400	2,806,348
960,019	151,595	1,977,877	301,641	3,264,226	515,518	3,181,666	750,473	20,383,689	3,506,106
4,034,637	645,766	10,991,546	1,718,575	52,948,313	7,379,386	7,316,577	1,538,809	225,562,553	34,858,484
								780,215	131,280
								224,782,338	34,727,204
3,521,658	624,287	11,504,656	1,950,452	61,395,335	9,395,244	7,086,343	1,566,942	236,404,102	37,375,022
								188,846	395
								236,215,256	37,374,627

(34) 昭和十四年上半期輸出

仕向地別 品名	支那、滿洲、關東州		亞細亞諸國		歐洲諸國		北米諸國	
	數量	價額	數量	價額	數量	價額	數量	價額
(加工)	方碼	円	方碼	円	方碼	円	方碼	円
染綾木綿	501,624	293,777	3,961,652	1,037,60	105,404	33,172	50,400	18,657
染細綾	368,591	157,153	37,954,957	5,582,832	74,008	13,980	-	-
捺染細綾	2,630,326	1,008,972	32,630,643	5,756,908	1,082,815	233,537	-	-
天竺	-	-	5,829,260	908,856	-	-	-	-
染縞子	631,670	354,760	11,006,597	3,097,418	147,340	37,296	76,214	39,206
捺染縞子	2,362,744	1,133,545	2,072,755	616,687	-	-	-	-
染金巾 (スレーキ金巾等)	572,117	189,472	22,882,188	3,419,003	425,257	89,174	-	-
更紗	1,562,025	483,094	62,535,797	9,493,528	1,875,756	372,341	42,313	8,323
捺染綿モスリン	3,227	1,109	316,515	40,888	36,773	9,939	-	-
四綾	1,588,980	750,522	858,765	227,675	23,384	6,532	-	-
縞三綾	14,193	7,740	28,860,871	4,186,023	277,734	44,677	-	-
紋織	-	-	855	195	-	-	29,085	16,763
染(無地)フランネル	53,195	29,659	3,676,060	639,177	169,548	33,148	2,961	528
捺染フランネル	99,021	47,912	3,059,300	662,860	310,701	72,024	-	-
縮	311	170	1,190,758	147,241	23,717	6,328	186,020	30,921
ホプリン	797,296	359,068	55,552,293	11,077,054	1,282,219	325,296	15,847	4,346
小倉織	48,123	32,290	1,953,491	522,624	221,174	68,059	13,307	2,218
天鵞絨	242,070	239,040	2,290,271	995,743	69,157	34,827	473,902	235,167
ギンガム及 セフアー	967	354	10,573,933	1,477,731	3,698,810	584,439	49,835	12,013
ノイルクロス	24,353	20,221	-	-	-	-	-	-
ギヤマデイン	1,268,795	906,820	299,129	99,390	145,504	57,970	26,000	11,489
ボイル	-	-	4,497,939	681,209	11,239	1,579	-	-
蚊帳地	63,000	6,330	399,237	29,363	2,250	252	28,167	2,139
浴衣地	227,769	109,113	4,210	3,367	-	-	11,774	4,702
其他	1,423,452	781,128	24,623,135	4,664,851	2,102,917	477,322	226,393	46,012
合計	14,483,849	6,911,249	317,080,661	55,368,161	12,085,707	2,501,892	1,232,218	432,484
昭和十三年下半年期	11,281,122	6,135,963	276,267,292	50,339,177	14,413,567	3,165,888	776,293	279,405
(生地、晒、加工) 總計	21,274,092	9,755,789	634,423,582	104,294,046	50,992,468	8,012,438	16,661,930	2,432,939
昭和十三年下半年期	15,259,776	8,153,788	663,627,873	103,215,336	56,741,846	9,190,744	15,348,924	2,241,762

綿布種類別仕向地概表

中米諸國		南米諸國		阿弗利加諸國		大洋洲諸國		合計	
數量	價額	數量	價額	數量	價額	數量	價額	數量	價額
方碼	円	方碼	円	方碼	円	方碼	円	方碼	円
802,277	255,754	425,932	131,835	7,579,141	2,031,508	775,892	240,369	14,202,322	4,042,630
269,219	62,951	408,390	92,536	18,253,931	3,041,188	828,871	170,063	58,177,967	9,120,703
311,355	57,033	1,476,660	319,299	4,098,534	751,256	957,030	207,827	43,187,363	8,334,842
85,387	16,517	10,920	2,048	2,718,041	406,061	-	-	8,633,608	1,333,482
170,241	60,754	193,833	82,555	2,354,023	650,489	134,533	41,699	14,714,451	4,364,177
-	-	61,015	12,697	450,862	122,773	5,740	1,234	4,953,116	1,896,936
2,948,536	479,950	2,561,234	416,109	3,462,402	570,192	1,380,587	301,056	34,230,321	5,463,956
2,808,249	454,321	4,275,511	769,482	11,335,161	2,501,844	1,612,987	358,405	85,047,799	14,441,338
71,400	12,280	23,451	4,066	9,180	1,192	13,880	2,612	474,426	72,086
16,057	4,751	65,956	16,311	75,436	23,019	66,123	10,666	2,634,701	1,039,406
395,235	71,473	1,297,675	235,487	1,402,236	222,451	122,734	24,069	32,371,678	4,761,920
13,050	3,816	-	-	13,816	3,917	3,903	3,344	60,709	28,035
164,672	34,914	477,391	104,720	63,997	13,452	947,603	224,203	5,555,427	1,079,801
5,181	1,552	299,000	75,510	415,090	96,742	349,235	84,177	4,537,498	1,040,777
444,535	83,421	1,054,809	172,262	113,295	24,575	52,795	9,492	3,065,240	474,410
2,333,877	524,754	2,920,202	746,216	6,735,798	1,448,793	1,205,429	375,296	70,842,961	14,860,823
920,583	275,435	492,247	153,334	1,817,495	599,120	523,997	206,711	5,990,417	1,859,791
104,164	61,853	209,304	98,853	497,137	220,322	561,190	299,936	4,447,195	2,185,741
4,754,015	674,905	6,048,551	933,791	10,488,905	1,388,081	390,545	66,901	36,005,612	5,138,215
3,562	713	-	-	-	-	-	-	27,915	20,934
107,496	42,452	322,787	100,737	3,035,432	1,173,470	64,704	28,356	5,269,847	2,420,834
199,449	36,979	319,966	73,535	1,340,555	254,646	68	15	6,363,517	1,047,963
12,500	1,028	33,591	2,672	31,653	1,793	3,542	690	573,945	44,267
-	-	-	-	-	-	217,869	70,741	461,622	187,923
3,633,819	723,128	4,222,304	1,046,963	11,316,586	2,430,167	4,454,478	1,217,427	57,003,084	11,386,998
20,525,879	3,940,934	27,200,729	5,561,018	87,607,013	17,977,061	14,673,705	3,945,289	194,959,741	96,638,083
								不詳 52,945	* 33,490
								195,012,635	96,671,578
15,421,469	2,972,005	25,906,891	5,856,952	77,319,372	17,317,494	11,911,767	3,390,994	134,297,773	89,407,878
								不詳 65,623	* 48,452
								134,363,396	89,456,330
31,537,833	5,601,923	55,126,822	9,800,793	197,901,619	33,060,930	47,963,437	9,850,345	1,115,886,848	182,819,103
								不詳 297,848	* 74,225
								1,116,184,692	182,893,328
24,708,397	4,483,085	51,761,538	9,775,548	221,424,175	39,050,694	38,714,902	8,601,107	1,087,587,431	183,712,064
								不詳 227,469	* 26,450
								1,087,359,962	183,685,614

(35) 昭和十四年上半期主

Table with columns for product names (品名), units (單位), and monthly data (一月 to 四月) for quantity and price. Includes categories like blankets, handkerchiefs, shirts, and socks.

(備考) 以上ノ外足袋、打紐裏田組類、毛織製ブランケット、リボン及レース類、蒲團、地氈、ラッパ、雑衣類...

要綿製品(綿織品)輸出高表

Table showing export values for cotton products from May to June, with columns for quantity and price for each month and totals for the period.

及同附屬品、雨衣、運動用スエーター、柔剣道衣、其他運動用衣類、履物、帶類、靴下止及袖止、布帛製靴、...

(36) 昭和十四年上半

品名	一月		二月		三月		四月	
	数量	價額	数量	價額	数量	價額	数量	價額
綿天鷲絨及フラッシュ類	方碼	円	方碼	円	方碼	円	方碼	円
綿フランネル類	-	-	-	-	-	-	-	-
絹織布、絹等	-	-	-	-	-	-	-	-
生地物	-	-	7,840	1,501	-	-	61	38
	-	-	-	-	-	-	-	-
	2	1	166	119	-	-	104	484
織白物	-	-	80	28	198	73	-	-
	-	-	-	-	-	-	-	-
	-	-	-	-	-	-	-	-
其他	1	1	-	-	2	1	1,285	634
紋織布及縹織布	-	-	-	-	-	-	-	-
其他ノ織物	-	-	-	-	-	-	-	-
	-	-	-	-	-	-	-	-
	45	79	37	57	-	-	-	-
其他	89	90	63	96	65	96	18	17
合計	137	171	8,186	1,801	265	170	1,471	1,181
綿糸	方碼	円	方碼	円	方碼	円	方碼	円
	3	6	13	81	-	-	-	-
其他	-	2	-	69	-	-	-	80
再合計	-	179	-	1,951	-	170	-	1,261

期綿布輸入高表

五月		六月		合計		昭和十三年下半年		昭和十三年上半期	
数量	價額	数量	價額	数量	價額	数量	價額	数量	價額
方碼	円	方碼	円	方碼	円	方碼	円	方碼	円
-	-	-	-	3	8	3,532	8,408	2,519	7,081
-	-	-	-	-	-	-	-	2,139	4,689
-	-	-	-	-	-	-	-	3,405	5,127
-	-	-	-	7,901	1,539	118	22	-	-
-	-	-	-	-	-	-	-	-	-
-	-	40	17	312	621	68	24	108	61
-	-	-	-	278	101	4,083	2,621	37,480	22,592
-	-	-	-	-	-	-	-	-	-
-	-	113	36	113	36	215	469	42,466	25,182
63	26	115	198	1,466	860	4,851	3,818	99,416	74,390
-	-	48	126	48	126	213	1,137	6,136	9,028
-	-	-	-	-	-	37	261	778	3,564
-	-	-	-	-	-	1,016	4,553	4,954	20,301
-	-	-	-	82	136	211	246	14,307	10,261
-	-	104	105	339	404	6,885	6,691	29,845	25,503
63	26	420	482	10,542	3,831	21,234	28,250	243,553	207,769
方碼	円	方碼	円	方碼	円	方碼	円	方碼	円
-	-	-	-	16	87	169	485	139	447
-	-	-	-	-	151	-	87	-	814
-	26	-	482	-	4,069	-	28,822	-	209,030

(37) 昭和十四年上半期

國 別	一 月		二 月		三 月		四 月	
	數量	價額	數量	價額	數量	價額	數量	價額
(生地)	方碼	円	方碼	円	方碼	円	方碼	円
滿洲國	30,008	26,674	219,644	72,255	235,537	205,772	72,877	34,208
關東州	118,953	141,322	95,307	106,875	96,933	102,972	101,175	83,014
中華民國	8,320	10,018	18,674	23,781	219,031	78,437	508,106	177,791
香港	796,577	106,182	795,242	116,995	2,091,248	320,146	2,166,067	348,946
暹羅	1,898,396	190,214	1,653,757	188,689	1,313,287	146,060	1,710,147	153,026
英領マレイ	-	-	-	-	-	-	-	-
海峽殖民地	75,717	11,198	92,126	23,573	56,444	17,919	126,564	42,189
緬甸	127,722	14,450	418,610	46,092	796,521	84,561	193,172	23,118
英領印度	16,211,692	1,859,626	32,514,267	3,580,389	42,868,204	4,568,462	24,081,635	2,588,159
セイロン	402,115	51,605	987,122	105,962	793,510	87,311	511,095	64,212
イラン	-	-	-	-	-	-	-	-
イラク	670,407	99,831	691,653	135,317	2,249,149	354,202	517,929	97,238
シリア	1,288,756	170,720	1,859,998	250,202	1,216,346	165,511	598,075	93,326
パレスチン	282,601	43,204	239,319	41,065	414,142	64,848	278,578	44,220
アラビア	705,727	92,620	1,073,136	139,845	676,875	72,311	286,290	37,236
アフガン	2,033,390	236,072	2,951,938	405,621	3,150,843	404,236	1,905,188	195,626
サイプレス	-	-	-	-	2,500	1,325	-	-
比律賓	205,187	26,805	177,093	23,432	208,800	28,640	116,000	14,615
英領ボルネオ	-	-	-	-	-	-	367	590
蘭領印度	4,176,274	515,291	3,657,334	498,925	6,874,108	842,905	4,494,584	574,269
英吉利	698,632	92,102	649,536	99,308	450,008	67,582	409,391	64,993
佛蘭西	111,530	21,585	171,940	32,040	178,745	29,095	87,721	16,650
獨逸	1,930,314	243,857	714,033	97,274	1,808,982	226,670	4,854,891	692,345
伊太利	-	-	-	-	-	-	-	-
白耳國(ルクセンブルグ)	211,005	26,495	98,469	12,206	824,220	119,035	274,697	39,899
芬蘭	58,422	9,599	34,177	6,050	61,305	12,056	71,249	10,931
瑞典	889,002	120,589	690,972	126,798	1,457,153	199,003	320,854	48,101
諾威	341,269	50,892	219,215	41,274	442,725	81,250	222,717	34,771
シブラルタル	-	-	-	-	-	-	-	-
希臘	-	-	-	-	-	-	-	-
土耳其	368,314	33,770	953,600	92,336	58,095	5,931	102,303	9,388
マルタ	-	-	-	-	-	-	-	-
亞米利加合衆國	-	-	-	-	-	-	-	-
墨西哥	-	-	9,195	2,129	1,789	1,214	-	-
グアテマラ	-	-	-	-	-	-	-	-
ホンデュラス	135,086	18,850	407,711	49,629	298,920	44,760	212,162	29,453
サルヴァドル	-	-	-	-	-	-	-	-
ニカラグア	-	-	102,845	21,782	-	-	21,945	4,009
コスタ・リカ	249,425	37,479	264,588	41,997	432,765	61,139	251,839	45,584

輸出綿布(生織)國別表

「註」表中*印ハ縫切後ニ於ケル追加分ナリ

五 月		六 月		合 計		昭和十三年下半年		昭和十三年上半期	
數量	價額	數量	價額	數量	價額	數量	價額	數量	價額
方碼	円	方碼	円	方碼	円	方碼	円	方碼	円
45,679	18,554	146,330	46,251	750,125	403,714	1,858,896	744,152	56,192,814	13,208,187
136,184	163,015	44,960	38,116	593,512	635,314	1,070,831	914,292	13,660,342	3,440,982
777,184	290,371	70,540	24,429	1,601,855	604,827	16,749	8,435	44,985,732	9,051,026
2,013,495	346,971	1,781,427	281,437	9,644,056	1,520,677	3,861,334	679,864	3,829,861	766,822
2,551,572	244,162	3,080,188	277,471	12,207,347	1,199,622	5,490,203	713,857	8,376,916	1,209,271
-	-	-	-	-	-	2,360	1,109	589	736
52,128	13,961	105,709	16,523	508,698	125,363	429,208	105,818	2,693,249	346,604
233,458	32,346	174,167	19,200	1,998,650	219,767	-	-	-	-
11,687,311	1,331,823	16,931,776	1,827,233	144,194,885	15,755,637	152,481,482	17,755,745	121,810,848	15,160,595
193,052	25,433	674,140	63,324	3,565,034	397,847	3,808,060	431,326	796,237	128,728
-	-	-	-	-	-	9,000	741	-	-
3,393,310	509,637	878,410	127,002	8,600,858	1,333,227	8,195,362	1,314,044	1,758,929	266,300
647,355	95,791	850,812	115,246	6,461,342	890,796	14,467,713	2,081,941	6,115,533	946,013
524,249	75,279	310,205	51,130	2,049,094	319,746	1,638,490	242,023	1,013,760	171,284
1,112,055	140,144	612,272	77,670	4,466,355	559,826	6,396,120	907,329	3,263,569	512,783
1,823,844	217,835	2,702,965	253,266	14,563,168	1,802,656	19,383,162	2,872,386	10,983,812	1,578,508
-	-	-	-	2,500	1,325	408,740	69,417	-	-
99,200	14,143	151,700	19,420	957,980	127,056	453,766	61,616	302,636	48,969
244	365	-	-	611	945	-	-	197	283
13,743,853	1,574,921	8,076,994	927,307	41,023,117	4,933,618	34,329,852	4,433,838	31,677,905	4,643,628
432,350	45,632	307,555	35,881	2,947,472	405,498	7,637,378	1,077,980	7,495,111	1,271,801
127,195	16,289	158,804	17,690	835,935	133,349	1,032,769	189,420	1,232,756	264,975
4,123,288	584,771	975,385	130,995	14,406,893	1,975,912	13,271,873	1,820,703	4,092,588	724,337
-	-	-	-	-	-	-	-	8,000	1,380
1,180,070	162,823	1,085,561	164,693	3,674,022	525,151	1,023,990	153,832	535,690	117,958
30,314	5,097	12,321	2,714	267,788	46,747	324,627	60,798	267,960	70,423
1,288,522	203,752	886,799	128,986	5,733,302	827,229	5,226,030	782,483	4,142,255	745,102
580,907	93,909	405,119	60,941	2,211,952	363,037	2,468,055	389,413	1,370,073	286,619
11,667	2,492	11,734	5,029	23,401	7,521	47,873	11,075	77,026	18,590
-	-	-	-	-	-	-	-	-	-
805,843	74,772	151,725	14,032	2,439,880	230,229	3,527,010	365,832	784,558	82,934
-	-	-	-	-	-	-	-	18,156	1,900
35,061	9,675	120,334	15,866	155,395	25,541	7,076	3,649	25,200	3,549
12,000	1,587	11,200	2,204	34,184	7,134	24,237	5,422	4,800	1,050
-	-	-	-	-	-	8,330	1,193	36,962	7,239
339,275	53,337	285,247	42,715	1,678,401	238,744	1,384,865	202,709	708,520	101,183
-	-	-	-	-	-	-	-	-	-
47,880	6,828	12,000	1,702	184,670	34,321	61,223	10,082	49,477	10,722
695,428	97,118	13,933	1,747	1,907,978	285,064	1,577,319	241,610	620,624	121,848

(37) 昭和十四年上半期

國 別	一 月		二 月		三 月		四 月	
	數量	價 額	數量	價 額	數量	價 額	數量	價 額
(生地)								
パナマ	30,333	4,124	39,002	7,680	65,861	11,069	45,203	7,668
パナマ運河地帯	-	-	-	-	-	-	-	-
政 馬	-	-	-	-	-	-	-	-
ジャマイカ	-	-	-	-	-	-	-	-
ハイチ	47,666	4,976	21,000	3,172	18,280	1,659	188,832	17,502
ドミニカ共和国	447,791	69,312	476,997	72,302	560,479	81,621	382,859	58,601
バハマス	-	-	-	-	-	-	496	394
ボルト・リコ	-	-	-	-	-	-	28,777	4,359
セント・ヴィンセント	-	-	-	-	-	-	-	-
トリニダード及トバゴ	-	-	-	-	-	-	23,055	-
露 露	12,378	2,725	39,084	5,678	-	-	3,889	563
智 利	815,909	113,293	946,012	133,671	2,002,619	303,926	2,271,127	339,541
亞 然 丁	73,667	4,580	25,111	4,573	67,221	20,343	* 18,751	* 3,100
ウルグアイ	13,097	2,754	-	-	119,183	21,802	273,864	55,623
ヴェネズエラ	2,609	2,505	-	-	2,233	1,092	4,000	720
コロンビア	-	-	-	-	-	-	-	-
エクアドル	-	-	958	647	2,322	222	73,764	8,465
埃 及	1,011,269	133,892	1,022,490	125,261	1,126,360	157,684	523,989	61,209
アンゴラ エジプト スダダン	2,689,464	316,382	5,473,739	672,426	5,269,157	625,716	2,468,029	271,896
エリトリア	1,350,000	220,161	-	-	-	-	-	-
佛領ソマリ・コースト	22,500	2,583	90,000	11,575	22,500	2,583	94,500	5,823
伊領ソマリランド	-	-	-	-	-	-	-	-
ケニア、ウガンダ及 タンザニア	4,096,764	599,784	3,211,327	473,413	2,446,615	392,296	1,726,959	259,365
モザンビーク	195,034	25,500	259,991	36,751	233,432	31,822	181,658	24,762
南阿弗利加聯邦	1,350,286	172,912	757,358	105,575	437,745	72,629	444,578	70,983
ナイジリア	56,900	11,413	44,746	6,350	283,193	46,785	63,777	9,812
ゴールド・コースト	1,584	1,042	22,767	3,620	3,778	532	26,722	4,555
佛領モロツコ	7,144	3,906	28,220	4,966	287,825	46,700	176,507	32,973
西領モロツコ	-	-	-	-	-	-	* 45,334	* 6,692
アルジェリア	-	-	-	-	15,556	2,200	-	-
チュニス	-	-	-	-	-	-	-	-
マダガスカル及リユニオン	-	-	-	-	-	-	-	-
濠 太 刺 利	2,397,783	442,299	3,038,736	525,892	4,766,801	765,803	3,280,826	540,141
ニューギニア	19,728	5,007	97,178	20,991	9,703	2,367	25,472	3,569
新 西 蘭	967,908	152,658	-	-	370,045	74,926	283,645	53,047
布 哇	-	-	-	-	-	-	-	-
其 他	1,449,537	207,229	1,225,082	183,383	3,328,622	431,910	1,605,718	233,325
合 計	51,084,192	6,800,388	68,981,299	8,779,767	90,722,765	11,499,040	58,695,864	7,645,456

輸出綿布國別表續

五 月		六 月		合 計		昭和十三年下半年		昭和十三年上半期	
數量	價 額	數量	價 額	數量	價 額	數量	價 額	數量	價 額
39,697	5,169	51,287	7,360	271,383	43,070	756,286	128,053	313,990	63,899
-	-	-	-	-	-	7,911	1,306	12,640	2,392
-	-	-	-	-	-	-	-	-	-
1,600	268	-	-	1,600	268	-	-	-	-
54,611	5,540	34,833	2,993	365,222	35,842	265,869	23,065	10,266	1,134
227,586	32,849	212,298	33,078	2,308,010	347,763	1,557,845	255,484	768,315	128,483
-	-	-	-	496	394	-	-	-	-
-	-	39,738	6,530	68,515	10,889	-	-	88,376	16,144
-	-	-	-	-	-	-	-	-	-
-	-	6,250	709	29,305	3,372	26,009	3,453	43,879	6,578
-	-	22,290	4,056	58,890	9,922	-	-	89,342	17,287
3,515,974	515,573	3,386,627	502,784	12,957,019	1,911,838	6,186,563	965,787	5,820,690	1,076,181
373,470	35,817	54,056	7,557	593,525	72,870	4,576,821	611,260	3,517,987	629,814
399,150	76,090	237,896	43,673	1,043,190	199,942	1,321,396	253,124	1,449,516	290,530
9,042	3,874	-	-	17,884	8,191	14,646	6,432	14,742	9,332
-	-	-	-	-	-	29,857	5,905	-	-
32,000	4,177	29,155	3,242	138,199	16,753	6,667	869	121,296	18,069
835,544	127,091	1,269,258	149,612	5,783,910	754,749	5,574,259	683,822	4,560,345	614,670
2,382,550	259,106	2,228,766	255,720	20,511,705	2,401,246	32,782,085	3,788,730	22,999,102	2,711,896
-	-	-	-	1,350,000	220,161	5,719,500	1,009,825	1,030,500	209,536
18,721	3,575	-	-	248,221	26,139	1,038,000	137,153	427,200	55,116
-	-	-	-	-	-	-	-	-	-
2,102,591	314,934	1,821,315	251,047	15,405,571	2,300,839	25,435,919	3,800,876	11,023,770	1,947,113
172,256	22,208	186,418	24,353	1,228,789	165,396	793,972	120,314	767,302	125,859
390,312	74,741	293,662	52,954	3,673,941	549,794	4,052,521	616,342	1,005,123	244,416
118,133	15,956	183,334	31,670	750,083	121,986	1,843,040	332,874	108,149	16,990
16,000	2,102	2,267	399	73,118	12,250	185,930	30,813	14,665	2,292
305,189	57,091	149,278	29,405	999,497	181,733	714,968	124,417	402,796	86,049
7,666	1,360	-	-	7,666	1,360	60,697	15,374	2,375	1,320
-	-	-	-	15,556	2,200	-	-	-	-
-	-	-	-	-	-	-	-	-	-
-	-	-	-	-	-	-	-	-	-
4,235,432	739,566	5,100,443	810,647	22,820,021	3,874,348	17,916,979	3,282,276	15,551,746	3,527,922
25,274	4,014	43,337	6,261	250,692	42,209	78,731	24,147	104,613	22,665
726,728	137,312	591,492	92,188	2,939,818	510,131	1,726,272	338,029	1,375,840	283,406
-	-	-	-	-	-	2,144	412	8,167	1,945
2,977,891	403,025	2,264,846	329,161	12,806,362	1,781,241	12,162,430	1,620,351	11,444,060	1,985,232
67,766,390	9,294,276	59,139,158	7,475,619	396,389,668	51,494,546	416,781,310	56,854,657	412,209,479	69,408,594

(37) 昭和十四年上半期

國 別	一 月		二 月		三 月		四 月	
	數量	價額	數量	價額	數量	價額	數量	價額
(晒)	方碼	円	方碼	円	方碼	円	方碼	円
滿洲國	8,594	2,764	12,956	23,976	1,249	270	87,566	47,431
關東州	6,055	4,581	13,061	9,979	4,834	5,668	10,662	5,772
中華民國	346	246	52,400	7,325	1,409,155	368,816	1,677,356	474,409
香港	493,804	89,502	932,650	162,974	1,453,580	265,142	1,214,965	228,395
暹羅	2,961,505	509,705	4,574,014	765,387	3,377,744	576,341	2,170,252	370,156
英領マレイ	15,480	2,146	18,585	2,564	3,448	713	-	-
海峽殖民地	223,516	38,309	325,353	54,014	583,202	113,324	346,857	59,656
緬甸	761,508	132,144	711,569	119,792	589,359	98,665	1,049,476	163,191
英領印度	4,049,305	617,834	3,688,255	580,956	3,620,859	605,812	6,275,063	931,464
セイロン	502,821	76,717	419,844	59,954	219,061	32,397	164,876	25,754
イラン	184,722	27,995	382,221	52,160	2,877,078	552,919	2,475,495	252,551
イラク	1,230,605	176,251	1,623,863	213,785	3,703,549	535,488	1,116,117	151,515
シリア	1,020,157	152,682	{ 1,676,484 * 43,555	{ 246,681 * 4,639	2,126,780	321,195	1,540,322	226,971
パレスチン	54,835	8,338	279,694	45,058	276,697	49,344	516,008	78,285
アラビア	335,792	42,503	677,307	85,010	523,240	63,241	380,744	45,926
アテン	695,761	91,682	{ 1,419,885 * 21,333	{ 189,616 * 2,235	1,235,476	169,315	742,792	96,120
サイラス	-	-	-	-	-	-	-	-
比律賓	308,477	29,421	867,458	89,309	195,515	24,679	544,677	74,624
英領ボルネオ	1,400	159	-	-	-	-	-	-
蘭領印度	2,147,355	331,856	2,094,262	341,984	3,553,309	535,557	2,088,619	322,329
英吉利	30,613	3,980	-	-	2,005	933	40,369	7,122
佛蘭西	7,222	747	-	-	3,922	674	43,549	6,068
獨逸	1,500	669	301,408	40,577	201,995	30,928	195,711	23,821
伊太利	-	-	14,757	3,850	-	-	-	-
白耳義、ルクセンブルグ	-	-	-	-	27,347	5,274	-	-
芬蘭	21,309	3,265	46,073	12,427	7,865	1,369	25,855	5,443
瑞典	54,933	10,939	62,646	14,859	71,131	12,998	39,350	6,695
諾威	89,909	17,604	118,202	28,717	55,989	11,856	109,351	26,334
シブラルタル	48,016	7,014	-	-	2,500	690	38,722	5,894
希臘	38,889	7,572	-	-	13,333	2,543	-	-
土耳其	74,999	9,808	205,895	24,142	119,278	16,952	65,428	11,585
マルタ	-	-	-	-	-	-	-	-
亞米利加合衆國	2,181,344	231,882	{ 2,735,757 * 229,333	{ 346,721 * 23,110	2,042,201	274,140	1,561,154	190,358
墨西哥	800	409	18,966	2,165	16,213	3,639	-	-
グアテマラ	-	-	-	-	-	-	-	-
ホンデユラス	14,676	2,345	127,106	21,092	68,559	12,067	147,374	23,706
サルグアドル	-	-	-	-	-	-	-	-
ニカラグア	15,012	4,025	30,983	9,303	-	-	800	152
コスタ・リカ	53,668	7,163	76,986	12,359	97,557	17,133	28,103	5,057

輸出綿布種別表續

五 月		六 月		合 計		昭和十三年下半年		昭和十三年上半期	
數量	價額	數量	價額	數量	價額	數量	價額	數量	價額
方碼	円	方碼	円	方碼	円	方碼	円	方碼	円
{ 62,006 * (-) 690	{ 32,432 * (-) 2,293	22,482	30,800	194,163	135,430	777,628	225,231	22,701,773	5,136,267
135,875	48,783	16,716	12,313	187,203	87,096	248,291	117,251	12,932,633	3,063,084
284,586	109,261	54,836	32,214	3,478,679	992,271	19,344	8,497	45,192,031	9,101,299
1,678,267	321,013	2,404,856	380,706	8,228,122	1,448,732	3,045,592	478,442	3,606,714	796,706
2,187,154	413,309	1,585,640	216,185	16,856,309	2,851,083	16,964,059	2,793,398	11,533,184	2,380,381
22,640	3,491	23,223	3,924	83,376	12,838	115,564	22,241	20,489	5,763
533,104	100,212	335,032	52,358	2,347,064	417,873	3,477,575	541,415	3,150,049	624,865
257,887	45,284	517,706	80,945	3,887,505	640,021	-	-	-	-
5,165,879	820,025	4,418,415	674,053	27,217,776	4,230,144	46,715,460	6,885,638	35,099,392	5,070,273
72,676	14,267	500,149	71,989	1,879,427	281,078	2,336,584	382,009	1,692,785	296,580
5,309,796	1,090,316	-	-	11,229,312	1,975,941	-	-	4,107,794	782,586
3,597,841	447,520	1,204,416	159,431	12,481,391	1,733,990	10,058,137	1,575,925	8,534,937	1,434,458
1,579,129	203,462	1,593,591	179,829	9,580,018	1,335,459	8,926,212	1,411,785	4,175,154	649,416
387,679	55,034	326,153	53,544	1,841,066	289,603	996,147	162,066	1,322,410	219,377
310,667	40,307	504,010	56,037	2,731,760	333,024	2,349,652	327,632	2,445,891	362,240
570,227	76,347	467,515	55,645	5,152,989	680,961	4,036,397	576,840	1,136,615	171,464
-	-	-	-	-	-	51,731	5,421	-	-
315,644	61,370	374,043	54,871	2,606,814	334,274	1,752,434	252,337	3,018,599	513,664
3,321	542	-	-	4,721	701	11,311	2,481	26,152	7,047
3,957,548	628,905	3,151,731	483,052	16,992,824	2,613,633	26,052,361	4,455,422	39,355,749	7,480,807
184,398	25,057	55,396	7,286	312,781	44,378	98,111	16,208	93,546	20,075
23,525	2,916	-	-	78,218	10,405	56,665	9,890	88,779	9,913
351,010	46,375	257,844	35,660	1,310,468	183,030	800,817	134,639	312,936	82,253
-	-	9,000	1,570	23,757	5,420	51,500	10,500	110,508	23,691
112,400	14,704	36,390	5,786	178,137	25,764	449,199	67,958	477,096	77,435
5,954	956	20,016	4,017	127,082	27,477	174,760	33,524	195,709	39,059
105,649	17,452	34,628	6,208	368,337	69,151	758,305	153,033	506,116	101,848
58,961	14,659	184,831	39,560	617,243	138,740	413,111	85,643	322,269	82,010
11,667	2,554	-	-	100,905	16,152	281,811	41,186	169,759	33,288
-	-	35,889	7,475	88,111	17,590	-	-	-	-
101,111	11,880	-	-	565,711	74,367	2,074,637	288,643	179,345	26,928
-	-	1,967	1,000	1,967	1,000	82,475	9,769	-	-
2,732,396	331,357	2,468,654	284,170	13,950,829	1,731,738	14,196,159	1,890,538	659,660	109,665
36,926	13,858	6,358	1,939	79,263	22,060	50,593	15,367	22,604	9,604
-	-	-	-	-	-	10,000	2,316	11,119	2,460
101,434	17,189	62,119	11,822	521,268	88,221	709,968	118,314	221,088	42,710
-	-	-	-	-	-	-	-	9,850	1,438
3,872	664	-	-	50,657	14,144	45,355	11,490	9,032	2,004
74,771	16,076	-	-	331,085	57,783	499,249	83,068	117,946	21,928

(37) 昭和十四年上半期

國 別	一 月		二 月		三 月		四 月	
	數量	價 額	數量	價 額	數量	價 額	數量	價 額
(晒)	方碼	円	方碼	円	方碼	円	方碼	円
パ ナ マ	40,571	9,051	57,887	8,654	266,204	35,329	113,626	16,475
パナマ運河地帯	-	-	-	-	-	-	-	-
玖 馬	-	-	-	-	-	-	-	-
シ ア マ イ カ	-	-	-	-	-	-	-	-
ハ イ テ イ	154,793	19,073	179,616	21,822	12,222	1,458	9,449	1,226
ドミニカ共和国	108,668	17,716	178,415	29,308	59,444	12,839	55,360	11,961
バ ハ マ ス	-	-	-	-	-	-	-	-
ホルト・リコ	-	-	{ 12,300 * 57,756	{ 2,033 * 6,560	124,777	18,156	57,934	7,439
セント・ヴィンセント	-	-	-	-	-	-	-	-
トリニダード及トバゴ	-	-	-	-	2,444	271	597	74
秘 露	21,585	3,675	{ 20,173 *(-)10,166	{ 4,023 *(-) 1,613	80,836	16,457	18,114	4,229
智 利	90,957	15,421	{ 127,176 * 10,166	{ 18,935 * 1,613	158,378	26,334	374,685	60,199
亞 爾 然 丁	-	-	15,333	2,474	23,333	2,925	143,631	14,678
ウルグアイ	30,563	6,565	45,832	8,218	162,355	30,267	114,892	13,093
グエネズエラ	311,015	50,171	443,879	68,720	608,222	86,418	408,729	59,560
コ ロ ン ビ ア	-	-	-	-	-	-	-	-
エ ク ア ド ル	34,524	6,381	112,159	15,503	200,374	25,789	162,594	22,976
埃 及	455,282	65,601	619,810	83,947	636,679	99,248	384,024	65,922
アングロ・ エジプト・スタン	472,756	73,606	634,421	91,375	840,651	120,638	640,204	102,446
エ リ ト リ ア	-	-	-	-	-	-	-	-
佛領ソマリ・コースト	-	-	-	-	-	-	15,651	3,786
佛領ソマリ・ランド	-	-	-	-	-	-	-	-
ケニヤウガンダ及 タンザニア	1,104,585	173,752	927,816	152,015	488,226	83,530	367,946	57,682
モザンビーク	56,908	10,792	27,619	6,543	18,893	5,232	26,188	4,623
南阿弗利加聯邦	445,047	75,544	268,191	49,356	440,897	70,278	380,079	62,444
ナイジリア	87,467	8,156	8,711	2,453	50,835	8,613	56,318	10,232
ゴールド・コースト	22,000	1,285	48,691	7,393	61,954	5,787	38,666	6,325
佛領モロツコ	1,454,141	177,871	4,901,138	636,746	7,529,520	971,127	4,921,760	632,477
西領モロツコ	-	-	201,355	26,176	15,000	8,929	-	-
アルジェリア	32,754	4,814	88,798	11,130	139,337	20,889	64,246	7,987
チ ュ ニ ス	-	-	-	-	-	-	-	-
マダガスカル及リユニオン	-	-	1,133	188	-	-	-	-
濠 太 刺 利	1,103,627	228,877	774,179	172,988	1,095,407	233,439	611,027	139,243
ニ ュ ー ギ ニ ア	4,618	1,336	-	-	9,797	2,240	-	-
新 西 蘭	187,078	33,634	32,736	6,888	348,697	73,265	270,431	53,786
布 哇	19,000	1,320	-	-	15,236	2,595	14,939	1,283
其 他	1,227,474	189,049	1,977,351	314,735	2,118,151	339,267	1,632,917	277,847
合 計	25,106,342	3,865,947	{ 35,263,359 * 351,977	{ 5,303,369 * 36,545	43,999,909	7,062,402	35,582,620	5,509,827

輸出綿布國別表續

五 月		六 月		合 計		昭和十三年下半年		昭和十三年上半期	
數量	價 額	數量	價 額	數量	價 額	數量	價 額	數量	價 額
方碼	円	方碼	円	方碼	円	方碼	円	方碼	円
77,721	9,796	69,280	8,689	625,289	87,994	657,359	113,631	200,921	38,172
-	-	-	-	-	-	6,933	1,328	6,490	1,187
-	-	-	-	-	-	-	-	-	-
-	-	-	-	-	-	-	-	-	-
18,214	2,156	-	-	374,294	45,735	196,025	28,063	31,460	4,802
170,324	33,384	36,081	7,519	608,292	112,727	424,287	84,446	181,713	40,719
-	-	-	-	-	-	-	-	-	-
115,912	13,465	400,972	43,141	769,651	90,794	140,586	21,905	149,781	28,830
-	-	-	-	-	-	-	-	-	-
-	-	11,000	1,614	14,041	1,959	42,749	6,064	18,773	4,441
62,770	10,382	75,970	20,115	269,283	57,268	436,684	85,601	389,945	77,916
241,139	38,726	477,397	74,884	1,479,898	236,112	907,248	178,376	1,119,833	261,723
231,588	38,679	103,002	17,760	516,887	76,516	4,639,243	795,722	6,752,896	1,235,523
353,629	43,634	178,773	29,500	886,044	131,277	475,899	84,313	1,308,452	200,140
955,918	149,282	680,332	98,944	3,408,095	513,095	2,624,059	428,754	2,568,199	445,632
-	-	-	-	-	-	-	-	6,975	855
394,775	58,801	324,167	47,551	1,228,593	177,001	109,046	19,935	303,606	63,763
340,365	47,079	332,187	45,968	2,763,347	407,765	2,457,313	375,569	2,582,364	470,621
584,434	78,222	693,498	97,207	3,865,964	563,494	8,480,427	1,325,469	6,128,662	978,239
-	-	-	-	-	-	-	-	-	-
-	-	-	-	15,651	3,786	95,000	5,600	127,425	17,347
-	-	-	-	-	-	-	-	-	-
268,616	47,112	373,816	63,723	3,531,005	577,814	6,541,552	1,034,003	1,317,158	241,320
48,147	9,544	44,240	9,879	221,995	46,613	292,420	65,838	286,244	71,514
402,011	79,366	278,852	62,916	2,216,077	399,914	2,338,249	440,379	1,171,741	276,380
46,172	7,089	11,916	4,442	261,419	40,985	328,063	53,684	437,433	90,620
37,610	5,379	22,244	4,739	231,175	30,908	583,783	76,764	157,900	30,715
7,739,715	1,009,591	8,673,026	1,124,594	35,219,300	4,552,406	36,738,720	5,415,934	29,231,302	4,815,580
90,911	13,012	239,583	31,363	546,849	79,480	951,776	131,560	117,851	18,446
229,823	29,910	167,752	21,443	722,710	96,173	590,298	97,695	718,197	109,540
-	-	-	-	-	-	-	-	-	-
1,594	237	-	-	2,727	425	-	-	2,850	1,139
985,827	210,669	1,095,150	231,438	5,670,217	1,216,654	5,714,553	1,288,206	6,038,414	1,487,739
13,735	4,221	21,642	5,154	49,792	12,951	32,461	8,137	22,400	5,698
348,866	69,870	256,255	49,257	1,444,063	286,700	1,242,789	248,515	959,083	217,600
21,374	3,427	6,348	1,039	76,897	9,664	52,807	11,917	90,673	17,955
2,539,544	399,020	2,574,998	399,449	12,070,435	1,919,367	10,427,633	1,745,102	8,215,064	1,493,884
{ 46,656,734 * (-) 690	{ 7,439,640 * (-) 2,293	37,822,087	5,506,767	224,782,338	34,727,204	236,215,256	37,374,627	274,203,518	51,530,626

(37) 昭和十四年上半期

國 別	一 月		二 月		三 月		四 月	
	數量	價 額	數量	價 額	數量	價 額	數量	價 額
(加工)	方碼	円	方碼	円	方碼	円	方碼	円
滿 洲 國	950,236	529,248	522,440	360,285	233,627	160,436	1,662,307	688,464
關 東 州	410,170	198,761	238,976	168,567	147,131	94,879	714,957	249,193
中 華 民 國	3,900	2,249	19,031	10,710	681,654	247,984	1,597,565	673,174
香 港	1,611,929	277,392	2,501,131	437,435	3,122,287	590,796	3,550,695	662,680
暹 羅	3,758,461	702,724	4,887,315	871,475	6,115,988	1,112,360	2,722,405	554,487
英領マレイ	11,409	3,074	-	-	72,404	10,888	*45,000	*4,333
海峽殖民地	977,688	165,945	1,235,018	241,514	1,939,417	349,167	2,072,425	367,122
緬 甸	2,708,368	475,094	3,067,740	514,152	2,649,730	464,509	2,691,253	479,118
英領印度	7,623,883	1,387,309	9,302,770	1,764,627	10,168,338	1,850,958	10,878,855	2,016,892
セイロン	1,011,363	210,083	1,043,639	204,504	866,168	161,008	329,692	65,861
イ ラ ン	110,434	22,877	359,770	72,290	5,109,567	1,301,508	4,187,528	1,146,170
イ ラ ッ	3,106,349	561,228	3,018,730	583,035	2,873,504	539,525	1,785,405	343,380
シ リ ア	2,320,702	435,380	4,127,253	764,724	3,870,307	717,935	3,968,189	755,258
パレスティン	154,203	32,191	289,812	55,627	328,287	76,849	687,706	142,797
アラビア	1,102,233	167,884	1,142,752	170,616	1,583,198	224,736	941,528	140,695
ア デ ン	618,229	108,391	886,244	161,159	1,013,793	165,808	622,499	104,365
サイプラス	-	-	-	-	25,000	3,536	24,000	3,564
比 律 賓	1,732,293	273,875	2,233,188	339,274	2,026,440	354,682	2,720,077	461,522
英領ボルネオ	2,572	317	1,166	157	1,866	420	2,488	558
蘭領印度	9,696,825	1,310,981	13,470,114	1,824,105	18,778,536	2,591,763	13,396,578	1,864,541
英 吉 利	174,057	39,399	236,921	53,179	99,935	32,069	72,128	16,231
佛 蘭 西	4,500	1,089	-	-	-	-	622	326
獨 逸	35,456	11,190	126,667	23,685	81,514	21,541	147,707	38,080
伊 太 利	-	-	-	-	-	-	-	-
白耳標ルクセンブルグ	226,676	40,347	564,955	106,821	581,750	103,935	411,795	74,971
芬 蘭	295,941	79,334	287,766	63,334	364,579	87,383	60,353	17,504
瑞 典	618,595	112,487	512,861	90,894	291,980	56,555	242,961	49,904
諸 威	172,925	38,304	225,271	47,369	136,649	33,809	70,907	19,232
シブラルタル	35,957	8,195	37,973	5,705	115,406	17,471	56,403	8,201
希 臘	122,540	23,252	48,184	8,260	59,754	12,834	-	-
土 耳 其	173,600	35,897	142,241	32,601	5,556	2,161	133,869	28,165
マ ル タ	-	-	-	-	-	-	-	-
亞米利加合衆國	45,407	14,235	65,858	14,435	44,831	15,033	77,375	27,885
墨 西 哥	9,122	4,263	111,370	27,654	22,716	7,078	55,171	25,196
グアテマラ	-	-	-	-	-	-	-	-
ホンデュラス	451,015	78,473	1,007,266	179,301	664,523	124,940	613,138	109,122
サルグアドル	-	-	-	-	-	-	-	-
ニカラグア	34,599	8,852	27,639	7,447	21,160	4,099	-	-
コスタリカ	612,231	102,559	751,532	133,625	795,927	152,828	377,520	82,429

輸出綿布國別表續

五 月		六 月		合 計		昭和十三年下半年		昭和十三年上半期	
數量	價 額	數量	價 額	數量	價 額	數量	價 額	數量	價 額
方碼	円	方碼	円	方碼	円	方碼	円	方碼	円
331,759	203,496	135,343	77,536	3,835,712	2,019,465	8,252,419	4,652,234	45,373,530	14,043,871
194,555	97,034	222,880	93,681	1,948,669	902,115	2,930,698	1,467,302	27,485,433	8,386,186
4,025,933	1,929,400	2,424,330	1,159,641	8,752,413	4,023,158	163,566	64,847	20,266,640	5,676,779
3,767,516	737,198	2,818,432	581,737	17,371,990	3,287,238	4,381,280	792,513	4,366,452	1,072,149
1,853,569	400,996	1,402,666	305,795	20,785,404	3,952,170	22,790,454	4,293,947	14,746,814	3,509,210
77,823	17,866	193,849	38,496	329,874	69,567	449,353	101,244	92,770	22,543
2,749,444	535,324	2,728,087	523,971	11,702,079	2,183,043	12,055,426	2,450,324	4,488,387	984,176
3,033,232	555,313	1,903,763	358,246	16,054,086	2,846,432	-	-	-	-
8,430,530	1,623,965	6,659,270	1,336,111	53,063,651	9,979,861	80,137,780	15,531,343	33,635,343	7,474,109
671,701	122,274	932,761	171,189	4,855,324	984,919	7,001,629	1,559,972	3,486,630	822,433
14,500,375	3,393,824	-	-	24,267,674	5,936,669	16,646	13,324	12,683,979	3,362,646
5,391,653	1,090,841	3,014,090	632,009	19,189,731	3,750,018	15,175,086	3,118,670	9,890,344	2,087,307
2,796,105	538,967	3,623,953	705,837	20,706,509	3,918,121	12,722,332	2,835,006	9,340,934	1,921,067
516,275	95,944	419,339	86,962	2,395,622	490,370	1,357,664	312,045	3,144,263	711,174
1,059,801	157,679	609,460	98,598	6,438,972	960,208	5,528,677	969,649	4,260,267	783,277
739,520	135,044	550,298	100,641	4,430,583	775,408	3,350,595	616,750	2,352,039	469,171
-	-	-	-	49,000	7,100	-	-	33,743	5,849
2,415,485	415,308	1,936,652	331,222	13,064,135	2,175,883	11,337,307	1,919,212	15,812,295	3,257,255
26,312	4,790	10,965	2,514	45,369	8,756	9,462	3,190	15,341	3,627
18,986,555	2,646,109	22,587,828	3,033,911	96,916,736	13,271,410	81,974,430	12,349,069	32,845,693	6,123,008
42,226	8,780	80,653	15,902	705,920	165,560	681,734	128,346	581,153	162,809
7,984	1,753	1,500	336	14,606	3,504	56,144	17,096	79,407	25,258
226,408	56,892	244,733	53,943	862,485	205,331	951,603	193,525	565,981	157,218
-	-	-	-	-	-	25,242	6,291	-	-
588,539	106,952	728,651	122,053	3,102,366	555,079	878,514	172,008	1,228,329	327,767
235,305	57,391	317,884	87,640	1,561,828	392,586	2,684,235	653,896	3,545,488	955,115
423,724	94,603	417,007	99,540	2,505,261	503,527	2,630,282	566,744	1,515,106	366,892
175,459	47,096	62,230	14,907	843,441	200,717	683,454	163,593	568,552	141,728
119,481	18,209	63,367	10,232	428,587	68,013	576,451	132,092	747,734	245,161
-	-	110,880	17,463	341,358	61,809	-	-	-	-
67,900	12,853	-	-	523,166	111,677	4,551,709	965,262	1,598,349	351,287
-	-	-	-	-	-	-	-	-	-
176,191	78,530	345,376	163,864	755,088	313,982	425,753	123,706	803,209	275,975
31,209	10,552	49,733	23,384	279,321	98,127	209,567	59,766	52,403	23,386
-	-	-	-	-	-	-	-	104,147	23,308
823,975	177,038	674,066	168,993	4,233,983	837,867	2,837,501	505,117	1,574,544	373,079
-	-	-	-	-	-	-	-	36,189	9,145
24,430	5,857	3,266	940	111,094	27,195	328,821	66,767	87,297	26,635
999,474	215,310	121,879	24,999	3,658,563	711,750	2,648,610	536,014	1,708,646	371,217

(38) 昭和十四年上半期

國 別	一 月		二 月		三 月		四 月	
	數量	價 額	數量	價 額	數量	價 額	數量	價 額
中 華 民 國	3	2	7,920	1,529	200	74	1,280	630
英 領 印 度	134	169	266	272	65	96	—	—
佛 蘭 德	—	—	—	—	—	—	—	—
獨 逸	—	—	—	—	—	—	58	466
瑞 士	—	—	—	—	—	—	—	—
北 米 合 衆 國	—	—	—	—	—	—	—	—
其 他 諸 國	—	—	—	—	—	—	133	85
合 計	137	171	8,186	1,801	265	170	1,471	1,181

(備考) 本表中ニハ第35表中ノ綿縫糸ノ數量、價額ヲ含マズ

(39) 昭和十四年上半期輸

國 別	一 月		二 月		三 月		四 月	
	數量	價 額	數量	價 額	數量	價 額	數量	價 額
滿 洲 國	828	56,220	892	62,185	983	65,183	861	69,497
中 華 民 國	49	5,140	9	1,215	—	86	1	84
香 港	74	7,579	41	3,796	104	11,014	89	10,509
英 領 印 度	3	406	13	1,190	14	1,761	43	4,534
海 峽 殖 民 地	53	4,741	9	1,251	21	2,684	23	2,401
蘭 領 印 度	75	7,330	396	38,472	347	35,451	73	7,035
比 律 賓	89	8,023	68	6,477	45	5,401	230	20,498
暹 羅	1	126	—	—	55	4,252	5	531
ケニアウガンダ及 タンガニーカ	129	14,117	172	17,831	169	16,158	222	24,594
モザンビツク	9	928	31	2,814	44	4,965	51	5,699
其 他 諸 國	1,493	149,607	1,471	137,776	1,478	152,414	1,311	142,948
合 計	2,803	254,217	3,102	273,007	3,260	299,389	2,909	288,330

(40) 昭和十四年上半期

國 別	一 月		二 月		三 月		四 月	
	數量	價 額	數量	價 額	數量	價 額	數量	價 額
關 東 洲	3,077	8,268	10,334	20,456	15,368	30,423	6,800	14,888
香 港	690	2,633	1,360	3,153	4,290	8,741	5,731	9,361
英 領 印 度	832	799	805	2,108	—	—	120	637
海 峽 殖 民 地	2,376	6,557	1,848	5,794	3,612	9,680	6,416	15,091
蘭 領 印 度	10,832	16,407	23,479	39,159	21,974	37,984	5,083	9,540
暹 羅	3,073	8,199	1,650	5,324	1,395	4,202	2,680	8,759
埃 及	—	—	—	—	1,000	910	1,000	910
南阿弗利加聯邦	31,818	98,321	19,713	67,741	21,074	69,733	27,449	90,812
濠 太 刺 利	38,410	59,932	29,880	48,863	21,101	44,848	18,212	36,989
其 他 諸 國	171,402	260,395	200,393	343,658	237,101	395,123	218,572	347,540
合 計	261,510	461,511	289,462	536,256	326,915	601,644	292,063	534,527

輸 入 綿 布 國 別 表

五 月		六 月		合 計		昭和十三年下半年		昭和十三年上半期	
數量	價 額	數量	價 額	數量	價 額	數量	價 額	數量	價 額
—	—	137	50	9,540	2,285	40	15	226	125
—	—	177	197	642	734	19,689	27,403	173,854	149,655
—	—	—	—	—	—	—	—	3,649	3,206
63	26	—	—	121	492	28	9	7,509	8,138
—	—	—	—	—	—	—	—	21,436	15,647
—	—	90	232	90	232	1,142	513	31,980	27,178
—	—	16	3	149	88	335	310	4,899	3,820
63	26	420	482	10,542	3,831	21,234	28,250	243,553	207,769

出 綿 プ ラ ン ケ ッ ト 國 別 表

五 月		六 月		合 計		昭和十三年下半年		昭和十三年上半期	
數量	價 額	數量	價 額	數量	價 額	數量	價 額	數量	價 額
1,395	152,551	1,718	228,485	6,677	634,121	26,012	1,993,141	9,265	553,441
8	608	95	20,303	162	27,436	519	48,424	172	15,508
92	8,965	73	8,742	473	50,605	97	8,783	100	12,221
71	8,231	126	15,182	270	31,304	284	34,099	65	5,791
10	1,106	22	2,809	138	14,992	125	12,018	117	11,191
291	31,773	245	26,901	1,427	148,962	1,128	124,911	1,313	145,200
225	24,254	185	19,923	842	84,576	413	41,081	551	53,538
77	7,466	313	28,399	451	40,774	4,325	418,846	960	83,631
246	23,164	99	10,968	1,037	106,832	939	86,549	816	76,334
88	7,173	97	8,900	320	30,499	153	14,559	363	35,441
1,984	228,251	2,717	375,409	10,454	1,186,405	15,131	1,409,317	12,529	1,136,541
4,487	493,542	5,690	748,021	22,251	2,356,506	49,126	4,191,728	26,251	2,128,837

輸 出 綿 タ オ ル 國 別 表

五 月		六 月		合 計		昭和十三年下半年		昭和十三年上半期	
數量	價 額	數量	價 額	數量	價 額	數量	價 額	數量	價 額
11,755	25,267	30,600	65,055	77,934	164,357	80,399	168,038	119,240	189,223
12,900	14,202	10,853	20,833	35,824	58,923	9,564	15,595	17,221	24,746
190	1,262	6,055	18,370	8,002	23,176	13,180	44,873	509	1,989
6,109	14,372	5,390	15,497	25,751	66,991	29,771	79,153	6,220	21,107
10,002	18,423	5,653	9,703	77,023	131,216	68,128	142,799	67,525	145,643
3,489	10,902	6,435	21,390	18,722	58,776	92,510	352,724	13,678	56,584
—	—	—	—	2,000	1,820	5,449	11,763	1,400	2,042
31,343	94,733	37,523	110,859	168,920	532,199	168,816	611,164	116,587	374,317
38,480	89,885	57,453	90,916	203,536	371,433	377,670	527,064	213,361	334,226
270,801	542,866	240,721	437,388	1,338,990	2,326,970	1,096,248	2,241,069	848,074	1,616,656
385,069	811,912	400,683	790,011	1,956,702	3,735,851	1,941,735	4,194,232	1,403,815	2,765,533

(41) 昭和十四年上半期輸出

國 別	一 月		二 月		三 月		四 月	
	數量	價額	數量	價額	數量	價額	數量	價額
滿 洲 國	25,143	135,490	39,487	189,362	55,646	300,093	27,004	168,851
關 東 州	20,685	97,883	24,627	123,515	39,201	185,504	29,827	191,906
中 華 民 港	3,911	25,805	2,895	11,638	3,619	16,542	4,182	30,480
香 國	1,943	7,162	2,510	9,313	3,913	13,373	3,471	12,566
英 領 印 度	91,270	178,212	92,509	170,455	114,405	190,288	93,010	158,857
海 峽 殖 民 地	7,282	23,896	2,595	6,178	11,366	40,742	16,201	51,308
蘭 領 印 度	63,580	164,334	128,350	345,086	134,846	356,028	168,558	461,236
比 律 賓	82,097	187,008	121,094	269,621	138,968	280,355	176,499	383,165
英 吉 利	116,916	243,321	147,762	357,132	136,032	349,734	118,319	297,144
佛 蘭 西	—	—	—	—	—	—	—	—
北 米 合 衆 國	76,790	115,049	82,402	143,220	65,466	100,992	89,202	121,979
埃 及	4,550	13,154	4,891	12,009	10,245	33,219	6,395	21,085
南 阿 弗 利 加 聯 邦	56,090	231,842	48,544	252,873	43,064	213,400	42,590	240,010
ケニヤウガンダ及 タンガニーカ	26,081	78,785	33,404	90,840	27,749	71,965	28,432	74,485
モザンビーク	23,249	64,959	26,187	75,290	31,181	90,266	32,542	90,893
濠 太 刺 利	4,401	13,809	4,166	20,644	8,756	43,109	1,889	8,186
其 他 諸 國	302,655	817,100	303,037	766,672	414,735	1,081,040	339,406	873,035
合 計	906,643	2,397,809	1,064,460	2,843,850	1,239,242	3,366,650	1,177,527	3,185,186

(備考) 本表ハ各種メリヤス製品ヲ含メリ

(42) 昭和十四年上半期織布整理機輸入高表

品 目	一 月	二 月	三 月	四 月	五 月	六 月	合 計	昭和十三年 下 半 期	昭和十三年 上 半 期
	織布整理機	—	—	218	—	124	197	539	—
數量	—	—	218	—	124	197	539	—	—
價額	—	—	43,746	—	15,633	43,680	103,059	—	—

メリヤス製品國別表

五 月		六 月		合 計		昭和十三年下半年		昭和十三年上半年	
數量	價額	數量	價額	數量	價額	數量	價額	數量	價額
29,267	213,017	34,140	328,262	210,687	1,335,075	302,211	2,391,205	340,961	1,049,827
28,165	185,294	18,011	142,150	160,516	926,252	224,218	1,341,807	265,408	990,406
2,259	10,696	1,347	10,723	18,213	105,884	56,689	280,880	75,338	284,772
4,852	16,039	6,222	18,466	22,911	76,919	8,403	36,422	14,000	46,054
66,333	120,641	72,931	123,065	530,458	941,518	730,904	1,267,346	582,721	1,098,510
16,577	50,690	15,737	50,537	69,758	223,351	120,575	447,049	70,668	248,160
202,685	515,024	207,969	542,073	905,988	2,383,783	1,788,871	4,889,358	401,350	1,196,757
122,079	294,033	163,967	381,431	804,704	1,795,613	878,127	2,163,846	717,060	1,860,435
110,894	305,620	93,224	259,149	723,197	1,812,100	401,652	1,309,233	798,633	1,894,049
—	—	—	—	—	—	300	1,244	1,650	3,595
73,402	101,568	104,561	166,222	491,823	749,030	428,284	806,518	316,279	655,049
4,596	16,513	1,824	7,084	32,501	103,064	26,728	89,472	94,700	182,234
54,351	236,509	51,760	245,227	296,399	1,419,861	274,369	1,235,975	290,129	1,343,076
37,069	102,581	26,565	70,744	179,300	489,400	167,949	492,947	77,837	219,592
26,357	76,123	33,766	99,651	173,282	497,182	175,880	524,384	146,854	444,561
4,734	16,112	153	718	24,099	102,578	21,104	90,671	24,322	84,826
456,113	1,200,536	339,784	914,470	2,155,730	5,652,853	2,195,483	5,938,542	2,359,545	5,909,024
1,239,733	3,460,996	1,171,961	3,359,972	6,799,566	18,614,463	7,801,747	23,306,899	6,577,455	17,510,927

(43) 昭和十四年上半期紡績機械及織布機械輸出高表

品 目	一 月	二 月	三 月	四 月	五 月	六 月	合 計	昭和十三年 下 半 期	昭和十三年 上 半 期
	紡績機 (數量 百斤)	19,831	78,175	38,210	18,396	33,031	10,945	198,588	265,331
(部分品及用 器品ヲ含ム) 價額 円	1,166,709	2,971,228	2,085,408	1,165,938	2,120,985	971,182	10,481,450	14,254,357	7,413,081
織布機 (數量 百斤)	4,263	8,545	16,729	9,341	20,854	8,253	67,985	148,499	108,768
() 價額 円	301,323	428,282	678,270	595,642	1,407,049	545,328	3,955,894	4,929,620	3,396,280

(44) 棉花再輸出高表

年 月	數量	價 額	年 月	數量	價 額
昭和九年七月	25,452	1,312,934	昭和十二年一月	45,461	2,588,533
同 年八月	33,594	1,734,464	同 年二月	35,071	1,908,163
同 年九月	20,836	1,045,623	同 年三月	40,698	2,202,516
同 年十月	33,319	1,665,099	同 年四月	38,434	2,180,310
同 年十一月	78,103	4,000,993	同 年五月	45,679	2,534,114
同 年十二月	21,113	1,168,106	同 年六月	41,632	2,407,149
合 計	212,417	10,927,219	合 計	246,975	13,820,785
昭和十年一月	20,692	1,226,631	昭和十二年七月	34,043	1,971,310
同 年二月	16,711	1,056,784	同 年八月	43,339	2,593,309
同 年三月	34,982	2,258,720	同 年九月	23,706	1,342,044
同 年四月	78,279	4,586,794	同 年十月	906	55,415
同 年五月	73,493	4,221,639	同 年十一月	1	60
同 年六月	21,858	1,147,526	同 年十二月	153	8,880
合 計	246,015	14,498,094	合 計	102,148	5,971,018
昭和十年七月	17,668	910,902	昭和十三年一月	—	56
同 年八月	24,039	1,235,243	同 年二月	2	150
同 年九月	39,012	1,943,244	同 年三月	1	82
同 年十月	39,422	1,990,023	同 年四月	9	472
同 年十一月	26,462	1,415,834	同 年五月	—	20
同 年十二月	22,876	1,247,778	同 年六月	13	592
合 計	169,479	8,743,024	合 計	25	1,372
昭和十一年一月	31,817	1,574,420	昭和十三年七月	1	45
同 年二月	35,712	1,721,143	同 年八月	2	94
同 年三月	44,586	2,149,788	同 年九月	4	168
同 年四月	36,546	1,744,224	同 年十月	5	385
同 年五月	43,895	2,096,977	同 年十一月	614	45,628
同 年六月	49,029	2,503,063	同 年十二月	7	464
合 計	241,585	11,789,615	合 計	633	46,784
昭和十一年七月	46,629	2,547,397	昭和十四年一月	13	491
同 年八月	32,351	1,614,918	同 年二月	10	657
同 年九月	53,359	2,852,799	同 年三月	2	82
同 年十月	36,035	1,786,466	同 年四月	10	413
同 年十一月	58,481	3,254,940	同 年五月	7	234
同 年十二月	66,671	3,613,153	同 年六月	6	335
合 計	293,526	15,669,673	合 計	48	2,212

(45) 綿糸再輸入高表

年 月	數量	價 額
昭和十年七月	44	7,250
同 年八月	84	17,744
同 年九月	83	13,955
同 年十月	266	45,520
同 年十一月	—	—
同 年十二月	182	35,461
合 計	659	119,930
昭和十一年一月	—	—
同 年二月	—	—
同 年三月	86	6,200
同 年四月	18	2,512
同 年五月	—	—
同 年六月	53	7,224
合 計	157	15,936
昭和十一年七月	2	160
同 年八月	341	35,981
同 年九月	14	2,667
同 年十月	—	—
同 年十一月	94	8,589
同 年十二月	—	—
合 計	451	47,397
昭和十二年一月	10	885
同 年二月	65	8,997
同 年三月	81	16,062
同 年四月	—	—
同 年五月	69	5,964
同 年六月	3	325
合 計	228	32,233
昭和十二年七月	28	3,306
同 年八月	1	83
同 年九月	—	—
同 年十月	2	100
同 年十一月	9	800
同 年十二月	7	708
合 計	47	4,997
昭和十三年一月	10	2,594
同 年二月	21	1,852
同 年三月	7	921
同 年四月	21	4,812
同 年五月	60	2,913
同 年六月	—	—
合 計	119	13,092
昭和十三年七月	14	901
同 年八月	18	5,545
同 年九月	180	23,540
同 年十月	—	—
同 年十一月	132	16,388
同 年十二月	56	8,617
合 計	400	54,991
昭和十四年一月	6	176
同 年二月	2	974
同 年三月	—	—
同 年四月	—	—
同 年五月	2	236
同 年六月	—	—
合 計	10	1,386

(46) 綿布再輸入高表

年 月	數量	價 額
昭和十年七月	49,652	14,568
同 年八月	140,629	33,826
同 年九月	66,188	17,976
同 年十月	769,378	115,482
同 年十一月	157,157	30,821
同 年十二月	522,521	193,614
合 計	1,705,525	406,287
昭和十一年一月	496,820	69,568
同 年二月	261,953	55,607
同 年三月	72,960	55,568
同 年四月	299,347	87,168
同 年五月	184,172	58,452
同 年六月	179,506	100,280
合 計	1,494,758	426,643
昭和十一年七月	188,683	91,275
同 年八月	132,316	55,132
同 年九月	144,965	34,443
同 年十月	73,786	19,811
同 年十一月	131,516	29,859
同 年十二月	183,209	38,555
合 計	854,475	269,075
昭和十二年一月	86,870	18,398
同 年二月	79,796	19,333
同 年三月	81,330	17,205
同 年四月	45,194	10,129
同 年五月	76,463	16,873
同 年六月	75,414	20,724
合 計	445,067	102,662
昭和十二年七月	64,506	16,421
同 年八月	66,487	17,118
同 年九月	80,763	30,790
同 年十月	98,889	25,999
同 年十一月	23,071	9,578
同 年十二月	30,275	11,424
合 計	363,991	111,330
昭和十三年一月	90,635	26,638
同 年二月	296,705	67,594
同 年三月	260,153	94,304
同 年四月	243,592	71,027
同 年五月	1,029,252	167,296
同 年六月	417,381	103,652
合 計	2,337,768	530,511
昭和十三年七月	96,510	22,960
同 年八月	536,268	143,328
同 年九月	129,759	28,643
同 年十月	26,852	12,136
同 年十一月	57,544	21,935
同 年十二月	38,486	9,010
合 計	885,419	238,012
昭和十四年一月	119,257	27,627
同 年二月	122,099	11,278
同 年三月	26,382	8,601
同 年四月	10,337	4,299
同 年五月	130,133	28,892
同 年六月	17,476	4,919
合 計	425,684	85,616

(47) 昭和十四年上半期全國

會社名	昭和十四年上半期末現在				
	資本金	拂込済資本金	諸積立金	社債及借入金	固定資本金
大東日本紡績	113,000,000	69,500,000	43,636,488	-	93,520,942
洋島紡績	72,725,000	72,725,000	69,357,370	-	96,271,662
福滿和紡績	16,000,000	11,200,000	14,299,038	-	9,875,688
天協和紡績	10,500,000	10,500,000	3,629,868	4,625,000	13,500,581
	2,650,000	2,650,000	36,000	-	3,294,639
明正紡績	10,000,000	7,500,000	2,874,000	1,600,000	9,003,925
內津武林起	33,000,000	24,500,000	22,243,206	-	30,795,828
小帝國製絲	5,000,000	2,540,725	5,787	4,000,000	2,047,681
柏原紡績	2,000,000	1,750,000	526,345	-	2,244,860
	1,800,000	1,800,000	261,871	1,000,000	1,993,650
大錦岸泉寺	3,000,000	3,000,000	368,804	1,000,000	3,121,018
阪華和田紡績	33,000,000	22,684,500	4,970,000	1,500,000	24,149,805
	20,000,000	12,312,500	12,887,000	-	10,692,642
	2,500,000	2,200,000	1,030,100	490,000	2,970,069
	2,000,000	2,000,000	680,849	300,000	1,878,613
貝和佐吉大	650,000	650,000	363,000	-	825,305
塚泉野見阪	2,500,000	2,375,000	788,097	-	2,222,435
	5,000,000	4,250,000	927,885	-	2,338,763
	4,000,000	3,500,000	670,000	-	3,162,959
	2,000,000	2,000,000	162,000	535,000	2,039,529
和歌山紡績	10,400,000	6,500,000	1,043,913	270,000	6,872,117
南昭昭內	1,345,000	1,345,000	271,367	-	881,790
	1,500,000	1,500,000	322,999	2,000,000	1,850,705
	2,500,000	1,750,000	150,000	850,000	3,217,733
	10,000,000	7,500,000	960,000	5,300,000	10,891,927
日日辻東龍	21,000,000	8,925,000	3,010,614	7,689,000	15,080,891
出高邦田紡績	1,000,000	900,000	169,301	180,000	967,262
	3,000,000	3,000,000	330,000	-	6,462,941
	450,000	450,000	1,098	14,200	327,695
	750,000	750,000	16,192	264,400	848,231

紡績株式會社營業成績表

當期固定 資本償却金	前 期 繰 越 金	當 期 純 益 金	當 期 配 當 金	當 期 積 立 金	後 期 繰 越 金	配 當 年 率
5,000,000	23,790,224	5,941,998	4,170,000	300,000	25,262,222	1,20
6,000,000	15,668,174	7,293,045	6,545,250	700,000	15,715,969	1,80
500,000	5,339,050	1,374,655	1,120,000	200,000	5,393,705	2,00
450,000	663,661	1,023,222	525,000	450,000	711,883	1,00
105,000	13,877	64,391	53,000	10,000	15,268	0,40
400,000	486,005	470,101	375,000	75,000	506,106	1,00
7,501,308	3,707,748	2,309,622	1,470,000	750,000	3,797,370	1,20
-	△ 12,411,393	△ 72,114	-	-	△ 12,483,507	-
-	-	-	-	-	-	-
80,000	196,899	95,552	72,000	25,000	195,451	0,80
170,000	230,674	139,823	120,000	15,000	235,497	0,80
650,000	3,163,198	1,438,457	1,134,225	300,000	3,167,430	1,00
300,000	2,057,850	994,600	923,438	-	2,129,012	1,50
100,000	249,756	189,805	110,000	60,000	269,561	1,00
-	-	-	-	-	-	-
40,000	115,441	74,001	48,750	25,000	115,692	1,00
80,000	490,081	206,140	118,750	45,000	532,471	0,50
-	-	-	-	-	-	1,00
-	-	-	-	-	-	-
20,000	220,152	162,280	140,000	20,000	222,432	0,80
200,000	64,105	105,609	90,000	15,000	64,714	0,90
350,000	434,944	376,565	325,000	50,000	436,509	1,00
21,000	54,245	104,503	67,250	35,000	56,498	1,00
70,000	457,290	250,048	135,000	25,000	547,338	1,80
100,000	28,650	130,422	87,500	35,000	36,572	1,00
400,000	252,294	467,884	375,000	90,000	255,178	1,00
550,000	522,726	549,263	446,250	80,000	545,739	1,00
50,000	46,526	35,094	27,000	8,000	46,620	0,60
150,000	89,778	141,549	105,000	30,000	96,327	0,70
-	-	-	-	-	-	-
-	-	-	-	-	-	-

(47) 昭和十四年上半期全國

會社名	昭和十四年上半期末現在				
	資本金	拂込済資本金	諸積立金	社債及借入金	固定資本金
正琴倉倉半	1,000,000	1,000,000	784,150	—	385,703
浦敷	5,000,000	3,500,000	186,338	950,000	3,939,008
敷燃糸紡績	35,000,000	27,500,000	8,015,000	7,350,000	28,273,526
敷田綿	830,000	408,125	101,951	—	288,773
	1,200,000	1,050,000	674,898	60,000	1,004,240
宇出德國吳	3,000,000	1,875,000	153,896	650,000	3,864,313
部雲島光羽	20,000,000	12,500,000	1,555,000	2,500,000	15,141,187
紡製紡紡紡績	2,500,000	2,500,000	386,774	—	2,107,080
	20,000,000	9,035,000	2,540,000	2,750,000	6,876,035
	20,000,000	20,000,000	6,007,000	13,150,000	25,850,845
泊近湖大若	1,500,000	750,000	5,700	—	445,567
江東	7,100,000	7,100,000	2,714,645	2,700,000	8,347,536
帆紡績	2,000,000	1,500,000	453,000	600,000	2,082,799
正製綿(兼福紡績)	300,000	200,000	29,273	—	73,301
林製絲紡績	2,500,000	2,500,000	432,866	—	3,513,799
東平森服近	3,000,000	2,100,000	370,000	—	1,909,927
海田林部藤	1,000,000	1,000,000	860,840	3,955,142	5,425,503
紡紡績店績	2,000,000	1,000,000	21,500	11,045	1,019,540
	6,400,000	6,400,000	4,750,000	—	6,056,979
	3,000,000	3,000,000	201,562	1,347,950	1,818,379
帝杉豐豐日	1,750,000	1,550,000	510,030	600,000	1,578,093
國燃野田	350,000	175,000	—	—	173,685
紡紡績	15,600,000	11,700,000	4,634,000	—	5,488,882
田押切紡績	2,000,000	1,000,000	6,769	810,000	1,674,837
日本光棉紡績	5,000,000	1,250,000	—	410,000	1,770,853
愛內大中鷺	500,000	375,000	40,000	55,200	418,228
知外府央津	2,500,000	1,750,000	111,891	—	2,180,408
紡紡績	900,000	900,000	38,200	95,000	902,725
紡紡績	3,000,000	3,000,000	246,000	—	2,910,240
紡紡績	1,000,000	750,000	249,830	—	370,460

紡績株式會社營業成績表續

當期固定資本償却金	前期繰越金	當期純益金	當期配當金	當期積立金	後期繰越金	配當年率
—	—	—	—	—	—	—
—	—	—	—	—	—	—
1,000,000	2,006,174	1,881,698	1,375,000	300,000	2,212,872	1,00
9,500	21,716	23,463	14,284	3,500	27,395	0,70
40,000	6,586	61,684	52,500	9,000	6,770	1,00
—	5,923	△ 114,852	—	—	△ 108,929	—
650,000	689,135	640,201	625,000	100,000	604,336	1,00
50,000	121,995	146,048	125,000	17,000	125,043	1,00
450,000	408,844	524,689	451,750	60,000	421,783	1,00
800,000	626,447	1,760,783	1,200,000	520,000	667,230	1,20
4,000	4,424	29,013	26,250	2,500	4,687	0,70
1,000,000	592,592	551,249	284,000	200,000	659,841	0,80
85,000	104,479	116,348	90,000	25,000	105,827	1,20
6,000	3,133	8,408	8,000	1,000	2,541	0,40
470,000	10,828	297,482	250,000	44,000	14,310	{ 特別 0,60
30,000	69,137	94,527	84,000	10,000	69,664	0,80
300,000	120,833	210,298	45,000	123,000	163,041	0,90
—	—	—	—	—	—	—
400,000	707,469	780,316	192,000	500,000	795,785	0,60
—	—	—	—	—	—	—
55,000	90,515	78,812	46,500	28,000	94,827	0,60
10,000	△ 1,517	9,387	—	7,000	870	—
250,000	822,831	610,813	468,000	130,000	835,644	0,80
—	—	—	—	—	—	—
10,103	58	46,017	37,500	3,000	5,575	0,60
12,000	26,655	18,847	13,125	5,000	27,377	0,70
100,000	67,060	56,062	43,750	10,500	68,872	{ 特別 0,10
30,000	80,122	31,493	27,000	2,500	82,115	0,60
120,000	175,647	135,891	105,000	26,000	180,538	0,70
—	—	—	—	—	—	—

(47) 昭和十四年上半期全國

會社名	昭和十四年上半期末現在				
	資本金	拂込済資本金	諸積立金	社債及借入金	固定資本金
濱三鐘富日	5,200,000	3,120,000	320,000	2,550,000	5,211,697
名光淵	3,000,000	2,550,000	246,844	575,000	3,472,639
紡績	120,000,000	75,000,000	63,620,249	92,850,000	156,108,650
紡績	50,000,000	37,375,000	13,073,307	13,000,000	48,497,387
富士瓦斯紡績	28,500,000	28,500,000	9,749,780	-	39,363,472
東洋紡織工業	20,000,000	15,635,700	1,260,400	8,500,000	13,353,641
共立モスリ	10,702,600	7,777,600	1,321,533	6,700,000	19,580,575
東毛整織	4,000,000	4,000,000	499,000	-	7,681,833
足利紡績	550,000	550,000	161,365	758,948	1,062,718
日東紡績	5,000,000	2,750,000	119,993	-	3,271,879
旭紡績	29,600,000	22,100,000	3,842,000	12,970,000	25,264,060
日旭紡績	6,000,000	4,200,000	125,000	2,250,000	4,983,732
合計 (72會社)	845,752,600	623,184,150	316,413,776	209,765,885	827,096,670

(備考) 本表諸積立金中ニハ当期ノ積立金ヲ加算セズ又職工保護基金等ハ凡テ積立金中ニ包含セシメ、当期純益金ハ役員及職員并職工賞與金、固定資本償却金等ヲ引去リタルモノナリ

大日本紡績、東洋紡績、福島紡績、天滿織物、協和紡績、明正紡績、内外綿、柏原紡績、大阪織物、錦華紡績、貝塚紡績、和泉織物、吉見紡績、和歌山紡績、南海紡績、昭和紡績、昭光紡績、内海紡績、日出紡績、日高紡績、辻紡績、倉敷綿糸紡績、牛田綿行、宇部紡績、出雲製織、徳島紡績、吳羽紡績、泊紡績、近江帆布、東海紡績、平田紡績、帝國捲絲織物、杉野紡績、愛知紡績、大府紡績、濱名紡績、富士瓦斯紡績、日清紡績、東洋紡績工業、大東紡績、兩毛整織、足利紡績、旭紡績ノ四十三社決算ハ昭和十三年十二月ヨリ同十四年五月ニ至ル六ヶ月間、岸和田紡績、泉州織物、大阪紡績、倉敷紡績、内外紡績、鐘淵紡績ノ決算ハ昭和十四年一月ヨリ同十四年六月ニ至ル六ヶ月間、服部商店、豊田紡績、日本光棉紡績、中央紡績、共立モスリン、日東紡績ノ決算ハ昭和十三年十月ヨリ同十四年三月ニ至ル六ヶ月間、國光紡績、湖東紡績、三光紡績ノ決算ハ昭和十三年十一月ヨリ同十四年四月ニ至ル六ヶ月間ナリ

小津武林起業ノ決算ハ昭和十三年七月ヨリ同十四年六月ニ至ル一ヶ年間、大正製綿ノ決算ハ昭和十三年三月ヨリ同十四年二月ニ至ル一ヶ年間、若林製絲紡績ノ決算ハ昭和十三年四月ヨリ同十四年三月ニ至ル一ヶ年間ナリ

帝國製絲、寺田紡績、佐野紡績、東邦紡績、龍田紡績、正織、琴浦紡績、森林紡績、近藤紡績、豊田押切紡績ハ一ヶ年決算途中期ニ付本期分ヲ除外セリ

鷺津紡績ハ決算未了ニ付本期分ヲ除外セリ

大町紡績、愛知織物ハ五月決算期ナレドモ吳羽紡績ト合併ノ爲メ詳細不明ニ付本表ヨリ除外ス

紡績株式會社營業成績表續

当期固定資本償却金	前期繰越金	当期純益金	当期配當金	当期積立金	後期繰越金	配當年率
50,000	79,016	210,272	156,000	45,000	86,288	1,00
130,000	61,560	227,311	127,500	90,000	71,371	1,00
5,000,000	17,478,930	8,847,836	7,500,000	1,000,000	17,826,766	2,00
1,000,000	3,833,321	2,144,457	1,495,000	562,866	3,919,912	0,80
2,000,000	1,598,294	2,388,366	1,766,219	550,000	1,670,441	1,20
600,000	272,674	710,466	547,250	160,000	275,890	0,70
250,000	680,690	312,117	116,654	142,000	734,143	0,30
400,000	227,268	233,621	200,000	30,000	230,889	1,00
75,000	49,355	45,769	17,250	19,000	58,874	0,50
40,000	46,180	93,816	82,500	10,000	47,496	0,60
1,450,000	797,620	1,775,852	1,326,000	430,000	817,472	1,20
80,000	76,638	114,933	105,000	8,000	78,571	0,50
40,243,911	77,894,587	48,969,918	37,586,455	8,516,866	80,761,184	1,20

大日本紡績、東洋紡績、近藤紡績、帝國捲絲織物、鐘淵紡績、富士瓦斯紡績、兩毛整織、日東紡績ハ綿糸紡績ノ外綿糸紡績或ハ絹織物ヲ兼營シ、大日本紡績、東洋紡績、錦華紡績、出雲製織、若林製絲紡績、鐘淵紡績、日清紡績ハ人絹紡績或ハ人絹織物ヲ兼營セリ、大日本紡績、東洋紡績、和泉織物、倉敷紡績、鐘淵紡績、富士瓦斯紡績、東洋紡績工業、大東紡績、共立モスリンハ毛糸紡績又ハ毛織物ヲ兼營シ、近藤紡績、鐘淵紡績ハ麻紡績或ハ麻織物ヲ兼營ス、若林製絲紡績、日東紡績ハ生糸業ヲ、東洋紡績、鐘淵紡績ハマルブ製造ヲ兼業セリ、又牛田綿行ハ棉花商ヲ兼業セリ

大日本紡績、内外綿、國光紡績、富士瓦斯紡績、日清紡績ハ在支在滿紡績ヲ兼營シ、又各社ノ大部分ハ「ステープル・ファイバー」紡績、織物ヲ兼營セリ

本表社債及借入金中ニハ出雲製織ノ借入金及支拂手形勘定貳百貳拾萬圓ヲ含マズ

東洋紡績諸積立金中ニハ棉價調節資金五百萬圓又福島紡績諸積立金中ニハ棉價調節準備金八拾萬圓ヲ含メリ天滿織物諸積立金及当期積立金中ニハ税金引當金ヲ含メリ

富士瓦斯紡績諸積立金中ニハ共済組合預リ金ヲ含マズ、鐘淵紡績諸積立金中ニハ鐘淵共済組合預リ金ヲ含マズ大府紡績(森紡績)前期繰越金ハ九千四百九拾五圓ノ處大府織物ト合併ニ依リ上記金額トナレリ

日清紡績前期繰越金ハ壹百六拾壹萬貳百九拾四圓ノ處前監査役退職慰勞金ヲ控除シタル殘額ナリ

大東紡績前期繰越金ハ七拾貳萬七千六百九拾圓ノ處前取締役慰勞金ヲ控除シタル殘額ナリ

東洋紡績工業前期繰越金ハ貳拾貳萬壹千八百圓ノ處東洋毛糸會社ト合併ニ依リ上記金額トナレリ

吳羽紡績ニ於テハ大町紡績、愛知織物ト合併後資本金參千八百五拾萬圓(全額拂込済)諸積立金七百參拾貳萬七千圓トナレリ

表中△印ハ損失金ナリ

(47) 昭和十四年上半期全國

期次及會社數	資本金	拂込済資本金	諸積立金	社債及借入金	固定資本金
昭和十三年 下半年 (75會社)	851,202,600	628,222,863	309,591,821	219,063,000	819,549,097
昭和十三年 上半年 (76會社)	778,602,600	604,629,150	302,525,402	214,862,642	792,225,354
昭和十二年 下半年 (72會社)	755,602,600	577,011,485	294,390,050	218,289,757	777,059,676
昭和十二年 上半年 (67會社)	686,102,600	512,988,071	287,603,228	205,621,190	732,392,033
昭和十一年 下半年 (67會社)	658,752,600	466,492,095	280,629,384	184,562,848	699,381,972
昭和十一年 上半年 (68會社)	605,002,600	454,640,453	278,307,201	179,831,826	665,026,900
昭和十年 下半年 (61會社)	587,502,600	444,931,833	274,346,494	136,793,448	619,228,054
昭和十年 上半年 (61會社)	586,002,600	441,535,565	270,444,378	126,669,782	597,129,917
昭和九年 下半年 (60會社)	549,428,600	424,873,910	264,536,707	131,747,010	571,490,727
昭和九年 上半年 (59會社)	537,982,600	399,638,448	253,486,216	116,267,629	565,397,285
昭和八年 下半年 (60會社)	529,961,100	391,898,752	247,974,830	124,933,859	555,556,257
昭和八年 上半年 (62會社)	526,461,100	385,974,777	243,549,033	128,770,348	561,003,898
昭和七年 下半年 (62會社)	526,461,100	385,674,627	240,330,743	124,297,033	570,068,668
昭和七年 上半年 (62會社)	531,014,750	386,103,277	237,984,248	126,828,962	570,378,605
昭和六年 下半年 (60會社)	506,364,750	378,555,292	236,281,770	114,769,272	563,380,826
昭和六年 上半年 (61會社)	514,664,750	384,827,167	239,429,198	120,799,022	569,872,438
昭和五年 下半年 (60會社)	510,339,750	385,696,487	248,599,682	123,192,136	565,719,755
昭和五年 上半年 (60會社)	520,946,250	396,198,087	255,990,913	130,671,552	556,641,401
昭和四年 下半年 (56會社)	507,146,250	386,815,222	252,733,506	123,799,662	527,110,106
昭和四年 上半年 (56會社)	503,646,250	384,623,852	247,382,529	123,389,140	517,521,782
昭和三年 下半年 (56會社)	498,646,250	376,817,127	241,821,944	99,254,492	507,732,724
昭和三年 上半年 (55會社)	510,902,500	384,676,017	236,497,054	103,164,621	499,314,300
昭和二年 下半年 (51會社)	464,605,000	349,109,272	230,898,398	76,976,218	446,679,246
昭和二年 上半年 (49會社)	467,355,000	342,265,587	227,372,280	71,818,919	434,314,234
大正十五年 下半年 (50會社)	493,387,500	357,495,247	224,027,290	74,949,338	466,676,305
大正十五年 上半年 (50會社)	508,512,500	356,624,017	221,157,354	73,198,500	457,149,663
大正十四年 下半年 (51會社)	505,512,500	349,104,817	218,827,179	67,615,990	425,050,550
大正十四年 上半年 (51會社)	505,512,500	345,267,318	211,151,292	57,105,091	410,434,869
大正十三年 下半年 (52會社)	503,662,500	344,620,568	206,390,348	46,231,086	390,985,136
大正十三年 上半年 (50會社)	483,650,000	329,561,100	200,722,103	38,096,591	355,883,865
大正十二年 下半年 (55會社)	458,277,650	319,087,485	207,892,489	35,894,399	352,571,165
大正十二年 上半年 (55會社)	450,727,650	310,954,393	202,984,739	31,145,008	332,464,921
大正十一年 下半年 (60會社)	463,407,650	313,768,075	195,245,564	24,932,477	296,050,070
大正十一年 上半年 (63會社)	468,107,650	315,912,328	185,268,659	21,492,940	281,700,804
大正十年 下半年 (57會社)	427,777,650	294,848,358	173,673,536	22,663,210	246,300,597
大正十年 上半年 (51會社)	394,517,650	275,289,308	164,042,927	31,203,649	207,349,775
大正九年 下半年 (51會社)	390,027,650	273,235,896	156,970,337	34,408,272	187,263,695
大正九年 上半年 (51會社)	313,327,650	246,080,420	124,248,191	26,000,332	167,640,261
大正八年 下半年 (46會社)	217,527,650	162,358,695	119,998,660	25,716,055	142,981,137
大正八年 上半年 (38會社)	197,277,650	142,757,670	97,558,213	28,569,325	130,178,162
大正七年 下半年 (35會社)	189,977,650	135,594,595	80,229,362	27,466,910	123,031,465
大正七年 上半年 (33會社)	173,052,650	124,355,220	67,702,917	29,254,222	113,069,313
大正六年 下半年 (33會社)	156,552,650	111,595,520	62,180,127	27,529,412	108,480,200
大正六年 上半年 (32會社)	150,652,650	106,109,250	49,133,423	25,715,864	109,173,696
大正五年 下半年 (32會社)	132,192,650	96,769,318	41,047,723	22,912,373	110,772,558
大正五年 上半年 (32會社)	106,298,900	83,955,687	37,952,374	23,627,150	116,410,870
大正四年 下半年 (33會社)	107,948,900	83,784,177	37,808,350	22,891,830	122,205,186
大正四年 上半年 (33會社)	107,948,900	83,752,769	36,632,109	24,291,721	121,369,767
大正三年 下半年 (31會社)	107,098,900	82,293,724	35,784,976	26,271,315	113,107,937
大正三年 上半年 (33會社)	112,358,900	85,864,672	34,849,928	26,575,533	113,452,050
大正二年 下半年 (33會社)	110,358,900	83,816,559	32,824,168	21,494,248	104,944,176
大正二年 上半年 (26會社)	100,758,900	75,722,484	30,092,279	20,515,178	96,336,770
大正元年 下半年 (25會社)	92,658,900	68,439,245	27,834,430	20,089,219	96,439,900

紡績株式會社營業成績表續

當期固定資本償却金	前期繰越金	當期純益金	當期配當金	當期積立金	後期繰越金	配當年率
34,726,300	87,621,583	49,505,267	37,484,445	10,563,470	89,078,935	1.19
34,223,201	72,993,035	49,196,445	37,217,784	8,837,293	76,134,403	1.29
32,848,725	80,419,173	50,649,298	34,435,881	10,625,472	86,007,118	1.20
31,264,811	62,322,969	47,081,068	31,113,174	9,117,865	69,172,998	1.24
20,287,609	68,968,853	36,828,032	25,878,877	6,075,119	73,842,889	1.12
17,110,692	54,690,482	33,016,164	25,038,747	4,972,336	57,695,563	1.14
17,971,350	62,946,526	35,173,752	26,283,186	5,418,047	66,419,045	1.20
19,114,200	47,099,565	35,732,445	25,979,105	5,719,497	51,133,408	1.22
24,358,437	53,935,667	37,064,888	25,682,258	6,517,856	58,800,441	1.22
20,325,051	36,858,042	35,948,362	24,621,174	6,624,504	41,560,726	1.27
24,282,207	45,500,072	32,673,467	21,047,481	6,200,243	50,925,815	1.08
17,415,650	30,446,338	30,009,197	19,840,104	5,313,975	35,301,456	1.06
15,409,262	37,413,097	27,384,704	19,267,583	4,436,961	41,093,257	1.00
12,081,428	22,085,712	23,543,983	18,125,595	3,006,316	24,497,784	0.96
10,528,027	30,480,112	22,806,111	17,864,119	2,921,043	32,501,061	0.94
8,573,617	26,359,190	21,793,925	16,163,770	2,634,528	29,354,817	0.84
3,302,708	37,688,186	3,629,913 (繰越金2,518,851)	14,740,154	1,380,500	20,456,469	0.76
3,708,715	37,583,088	8,142,853	17,764,840	2,626,900	25,334,201	0.90
8,430,817	49,448,306	28,573,249	26,388,783	5,242,230	46,390,542	1.37
10,563,266	48,737,730	33,324,482	26,326,776	5,916,347	49,819,089	1.37
9,126,418	46,475,638	34,232,216	26,690,275	5,768,637	48,248,942	1.42
6,623,754	35,073,707	32,232,352	25,887,391	5,308,527	36,110,141	1.35
5,993,922	45,259,888	32,382,668	25,699,269	5,391,768	46,551,519	1.47
4,462,957	45,312,811	26,992,890	24,910,288	4,760,448	42,634,965	1.45
4,412,144	46,631,083	29,957,462	26,484,453	4,858,394	45,245,698	1.48
5,559,934	38,917,914	27,400,510	27,230,301	5,350,773	33,737,350	1.53
7,549,353	47,616,352	25,814,587	28,572,776	5,893,163	38,965,000	1.64
8,356,023	45,648,069	37,716,240	29,305,675	6,476,571	47,582,063	1.69
6,812,633	37,584,235	35,763,031	28,102,409	6,450,582	38,794,275	1.63
5,617,323	37,828,139	33,806,693	26,756,806	5,849,994	39,028,032	1.62
3,457,779	46,125,942	20,289,607	26,546,275	3,998,500	35,870,774	1.67
5,597,185	47,309,432	39,984,226	32,858,307	7,831,638	46,603,713	2.11
6,402,167	46,237,644	46,204,288	36,863,070	8,712,469	46,866,393	2.35
8,105,012	41,108,843	54,727,199	39,514,820	10,374,945	45,946,277	2.50
9,811,588	32,208,283	58,933,219	39,249,543	10,462,957	41,429,002	2.66
4,264,711	31,659,247	33,976,339	31,323,265	5,315,872	28,996,449	2.28
7,051,738	37,853,224	39,118,636	36,150,430	9,198,129	31,623,301	2.65
10,805,337	31,729,868	102,485,120	59,536,456	36,262,311	38,416,221	4.84
11,325,883	29,313,699	73,047,647	41,371,506	25,732,507	35,257,333	5.10
9,249,657	26,086,320	55,571,065	35,617,173	17,165,082	28,875,130	4.99
8,977,888	23,401,409	53,818,334	33,727,080	17,373,685	26,118,978	4.97
9,478,177	23,240,681	45,196,004	32,797,507	12,199,286	23,439,892	5.27
7,919,126	16,901,617	41,315,662	22,909,031	12,017,508	23,290,740	4.11
9,331,579	12,864,588	31,449,238	17,770,744	9,114,088	17,428,994	3.34
11,058,099	10,500,333	22,636,137	11,383,787	8,907,888	12,844,795	2.35
3,954,988	8,390,021	13,248,575	8,307,233	2,704,033	10,627,330	1.98
2,716,685	7,367,969	9,566,039	6,477,639	1,778,714	8,677,655	1.55
3,198,292	6,993,601	8,046,833	6,223,086	1,299,611	7,517,737	1.49
1,514,319	8,184,342	5,560,489	5,677,639	859,269	7,183,872	1.35
2,310,760	7,896,969	8,633,568	6,973,764	1,226,260	8,330,514	1.62
2,665,389	6,617,584	9,491,051	6,084,834	2,118,831	7,904,970	1.45
5,014,724	5,044,087	9,633,832	5,439,897	2,604,680	6,633,342	1.44
4,132,783	3,150,523	8,934,670	4,758,405	2,289,940	5,036,848	1.39

(48) 昭和十四年上半年大阪株式

種目	拂込金額	一 月			二 月		
		最高	最低	平均	最高	最低	平均
東洋紡績株	50.00	160.00	156.60	158.43	164.10	158.50	161.84
鐘淵紡績株	50.00	148.40	141.10	145.41	147.80	145.10	146.18
同新株	12.50	70.00	70.00	70.00	-	-	-
大日本紡績株	50.00	95.40	94.90	95.08	97.50	96.80	97.12
同新株	12.50	38.30	34.20	36.15	37.80	36.00	37.00
富士瓦斯紡績株	50.00	-	-	-	-	-	-
同新株	25.00	29.20	29.20	29.20	29.10	29.10	29.10
内外綿株	50.00	97.00	96.00	96.50	99.50	99.20	99.35
同新株	25.00	59.90	58.80	59.08	60.50	59.20	59.78
日清紡績株	50.00	-	-	-	87.30	87.30	87.30
倉敷紡績株	50.00	63.00	62.20	62.45	64.80	63.20	64.06
同新株	25.00	32.50	32.10	32.33	34.00	32.80	33.45
吳羽紡績株	50.00	81.90	80.80	81.13	83.50	82.00	82.81
福島紡績株	25.00	67.00	67.00	67.00	70.80	70.80	70.80
天滿織物株	50.00	58.00	57.60	57.80	-	-	-
和歌山紡績株	25.00	28.60	28.60	28.60	29.40	28.80	29.10
出雲製織株	50.00	58.50	58.50	58.50	-	-	-
錦華紡績株	50.00	64.00	63.80	63.90	-	-	-
同新株	12.50	-	-	-	-	-	-

(備考) 本表ハ當月限相場ヲ示ス

(49) 昭和十四年上半年東京株式

種目	拂込金額	一 月			二 月		
		最高	最低	平均	最高	最低	平均
富士瓦斯紡績株	50.00	59.90	56.20	58.21	60.80	58.00	59.28
同新株	25.00	29.40	27.20	28.86	30.40	28.60	29.51
鐘淵紡績株	50.00	149.70	141.70	145.81	147.80	145.10	146.50
同新株	12.50	-	-	-	79.20	78.00	78.57
日清紡績株	50.00	87.30	82.30	85.42	88.70	86.70	87.75
東洋紡績株	50.00	159.50	156.70	157.98	-	-	-
大日本紡績株	50.00	-	-	-	-	-	-
同新株	12.50	-	-	-	-	-	-
日東紡績株	50.00	81.00	75.30	78.36	82.30	80.70	81.36
錦華紡績株	50.00	63.00	63.00	63.00	67.90	67.90	67.90

(備考) 本表ハ當月限相場ヲ示ス

取引所紡績株定期相場高低表

三 月			四 月			五 月			六 月		
最高	最低	平均	最高	最低	平均	最高	最低	平均	最高	最低	平均
160.75	159.70	160.32	159.90	159.20	159.58	160.50	159.00	159.84	160.60	156.50	159.02
148.50	143.50	145.19	146.50	143.40	144.46	149.20	145.00	147.53	155.30	148.00	151.97
81.10	76.10	78.42	77.88	73.90	75.72	79.30	76.30	77.83	82.50	77.10	79.86
96.80	95.60	96.48	94.50	94.50	94.50	99.30	99.00	99.13	101.20	101.20	101.20
35.70	34.40	34.84	34.30	33.50	33.98	36.50	36.00	36.25	39.10	36.50	37.73
-	-	-	-	-	-	-	-	-	-	-	-
27.90	27.90	27.90	27.80	27.80	27.80	28.90	28.90	28.90	34.40	27.30	30.85
98.50	98.50	98.50	100.50	100.00	100.28	101.80	101.80	101.80	107.50	106.20	106.78
59.00	58.60	58.80	61.60	61.30	61.43	63.00	62.80	62.90	67.70	66.70	67.12
-	-	-	-	-	-	-	-	-	-	-	-
63.00	61.30	62.18	62.80	62.50	62.63	69.20	63.50	66.17	71.70	67.50	69.51
32.40	31.80	32.03	33.10	32.70	32.90	36.60	35.50	35.93	37.40	36.00	36.58
81.20	79.90	80.38	79.50	78.00	78.83	80.70	80.20	80.45	84.70	79.00	81.85
66.00	66.00	66.00	66.50	66.50	66.50	69.10	69.10	69.10	-	-	-
-	-	-	60.20	60.20	60.20	-	-	-	-	-	-
29.00	29.00	29.00	28.80	28.80	28.80	31.60	31.50	31.55	31.60	31.30	31.47
59.90	58.50	59.20	-	-	-	61.50	61.50	61.50	-	-	-
62.50	62.50	62.50	-	-	-	65.30	65.30	65.30	-	-	-
-	-	-	-	-	-	-	-	-	24.40	23.30	23.73

取引所紡績株定期相場高低表

三 月			四 月			五 月			六 月		
最高	最低	平均	最高	最低	平均	最高	最低	平均	最高	最低	平均
57.80	57.10	57.44	57.70	56.30	56.84	58.20	57.00	57.51	65.00	55.30	60.48
29.30	27.90	28.31	28.80	28.20	28.49	29.10	28.20	28.68	34.80	28.10	32.90
148.50	143.60	145.54	145.90	142.80	144.54	149.40	144.30	147.37	154.50	148.20	151.19
81.90	76.10	78.22	77.80	74.60	75.87	79.00	75.10	77.41	82.00	77.40	79.22
87.80	85.60	86.50	87.30	85.60	86.63	88.00	86.70	87.23	93.30	85.20	89.42
159.30	159.10	159.20	159.60	157.50	158.58	159.50	159.50	159.50	162.20	158.50	160.78
-	-	-	-	-	-	-	-	-	-	-	-
-	-	-	-	-	-	-	-	-	-	-	-
83.90	80.80	82.12	78.30	77.00	77.64	78.50	75.30	77.23	82.70	76.00	78.98
65.00	65.00	65.00	64.00	64.00	64.00	-	-	-	-	-	-

(50) 昭和十四年上半期在朝鮮紡績工場綿糸混紡糸出來高表

月別	糸別	大十九手以下	二十手以上二十二手迄	中二十三手以上二十四手迄	細糸四十五手以上	合計	前年同期
一月	綿糸	1,775.5	491.0	115.0	—	2,381.5	18,241.0
	混紡糸	9,379.5	1,918.5	3,487.5	—	14,785.5	—
二月	綿糸	1,371.0	1,039.5	—	—	2,410.5	20,838.2
	混紡糸	7,718.5	2,250.0	2,561.0	—	12,529.5	—
三月	綿糸	1,937.0	538.5	—	—	2,475.5	19,220.0
	混紡糸	6,843.5	3,278.0	2,715.0	—	12,836.5	63.0
四月	綿糸	2,028.5	1,149.0	—	—	3,177.5	15,123.5
	混紡糸	6,054.5	3,136.0	3,000.5	—	12,191.0	3,012.5
五月	綿糸	2,042.5	1,914.5	17.0	—	3,974.0	8,864.0
	混紡糸	5,483.0	2,728.5	2,724.0	—	10,935.5	10,347.5
六月	綿糸	1,802.0	1,602.0	15.0	—	3,419.0	3,793.5
	混紡糸	5,864.0	2,948.0	2,368.5	399.0	11,579.5	13,599.0
合計	綿糸	10,956.5	6,734.5	147.0	—	17,838.0	86,080.2
	混紡糸	41,343.0	16,259.0	16,856.5	399.0	74,857.5	27,022.0

(備考) 本表ハ東洋紡績、鐘淵紡績、朝鮮紡績、京城紡績ノ四社報告ニヨル合計數ナリ

(52) 昭和十四年上半期朝鮮

月別	一月		二月		三月		四月	
	數量	金額	數量	金額	數量	金額	數量	金額
輸出高	百斤 2	円 109	百斤 0	円 11	百斤 —	円 —	百斤 —	円 —
移出高	739	57,265	15,801	1,120,340	64,360	4,507,033	36,693	2,596,223
合計	百斤 741	円 57,374	百斤 15,801	円 1,120,351	百斤 64,360	円 4,507,033	百斤 36,693	円 2,596,223
倭數(三百斤)換算	百斤 247	円 —	百斤 5,267	円 —	百斤 21,453	円 —	百斤 12,231	円 —

(備考) 本表ハ朝鮮總督府ノ朝鮮貿易月表ニ依ル

(53) 昭和十四年上半期朝鮮

月別	一月		二月		三月		四月	
	數量	金額	數量	金額	數量	金額	數量	金額
輸入高	百斤 29,190	円 1,055,467	百斤 27,561	円 1,226,874	百斤 25,308	円 1,028,913	百斤 14,905	円 625,548
移入高	14	690	5	245	1,309	62,104	190	10,110
合計	百斤 29,204	円 1,056,157	百斤 27,566	円 1,227,119	百斤 26,617	円 1,091,017	百斤 15,095	円 635,658
倭數(三百斤)換算	百斤 9,735	円 —	百斤 9,189	円 —	百斤 8,872	円 —	百斤 5,032	円 —

(備考) 本表ハ朝鮮總督府ノ朝鮮貿易月表ニ依ル

(51) 昭和十四年上半期在朝鮮紡績工場綿布混織布出來高表

月別	布別	粗布	細布	金巾	細綾	四綾	綿ネル	其他	合計	前年同期
一月	綿布	2,159,270	657,169	—	—	—	—	—	2,816,439	19,305,361
	混織布	8,216,358	4,599,713	1,543,700	—	928,045	522,389	—	15,810,205	—
二月	綿布	2,053,212	203,680	—	—	—	—	—	2,256,892	18,851,012
	混織布	6,683,473	3,473,951	2,075,944	—	99,334	324,822	—	12,657,524	—
三月	綿布	2,537,179	281,308	—	—	—	—	—	2,818,487	21,267,498
	混織布	6,630,993	4,668,825	2,952,453	—	1,093,650	85,749	—	15,431,670	—
四月	綿布	2,594,916	668,504	—	—	—	—	17,622	3,281,042	18,014,360
	混織布	5,707,956	5,021,586	2,958,893	—	1,008,674	940	—	14,698,049	1,951,803
五月	綿布	2,378,865	1,095,404	—	—	—	—	47,294	3,521,563	9,928,619
	混織布	4,985,824	4,679,398	2,217,309	—	856,769	1,892	—	12,741,192	9,747,134
六月	綿布	1,818,239	748,508	—	—	—	—	23,781	2,590,528	4,135,808
	混織布	5,138,929	4,471,997	2,025,082	988,544	111,825	273,890	—	13,010,267	14,860,247
合計	綿布	13,541,681	3,654,573	—	—	—	—	88,697	17,284,951	91,502,658
	混織布	37,363,533	26,915,470	13,773,381	988,544	4,098,297	1,209,682	—	81,348,907	26,559,184

(備考) 本表ハ東洋紡績、鐘淵紡績、朝鮮紡績、京城紡績ノ四社報告ニヨル合計數ナリ

ニ於ケル繰綿輸出高表

五月		六月		合計		昭和十三年下半年		昭和十三年上半年	
數量	金額	數量	金額	數量	金額	數量	金額	數量	金額
百斤 0	円 6	百斤 —	円 —	百斤 2	円 126	百斤 2	円 55	百斤 2	円 114
4,965	386,233	1,142	78,378	123,700	8,745,472	16,874	1,204,204	122,132	6,789,543
百斤 4,965	円 386,239	百斤 1,142	円 78,378	百斤 123,702	円 8,745,598	百斤 16,876	円 1,204,259	百斤 122,134	円 6,789,657
百斤 1,655	円 —	百斤 381	円 —	百斤 41,234	円 —	百斤 5,625	円 —	百斤 40,711	円 —

ニ於ケル繰綿輸入高表

五月		六月		合計		昭和十三年下半年		昭和十三年上半年	
數量	金額	數量	金額	數量	金額	數量	金額	數量	金額
百斤 22,874	円 863,516	百斤 22,819	円 834,660	百斤 142,657	円 5,634,978	百斤 132,151	円 5,485,103	百斤 272,637	円 12,216,104
2,247	121,020	956	46,900	4,721	241,069	20,847	847,677	38,626	2,160,188
百斤 25,121	円 984,536	百斤 23,775	円 881,560	百斤 147,378	円 5,876,047	百斤 152,998	円 6,332,780	百斤 311,263	円 14,376,292
百斤 8,373	円 —	百斤 7,925	円 —	百斤 49,126	円 —	百斤 51,000	円 —	百斤 103,754	円 —