秘

昭和四年度

通信官署職員勤續狀況等調表

遞信省郵務局

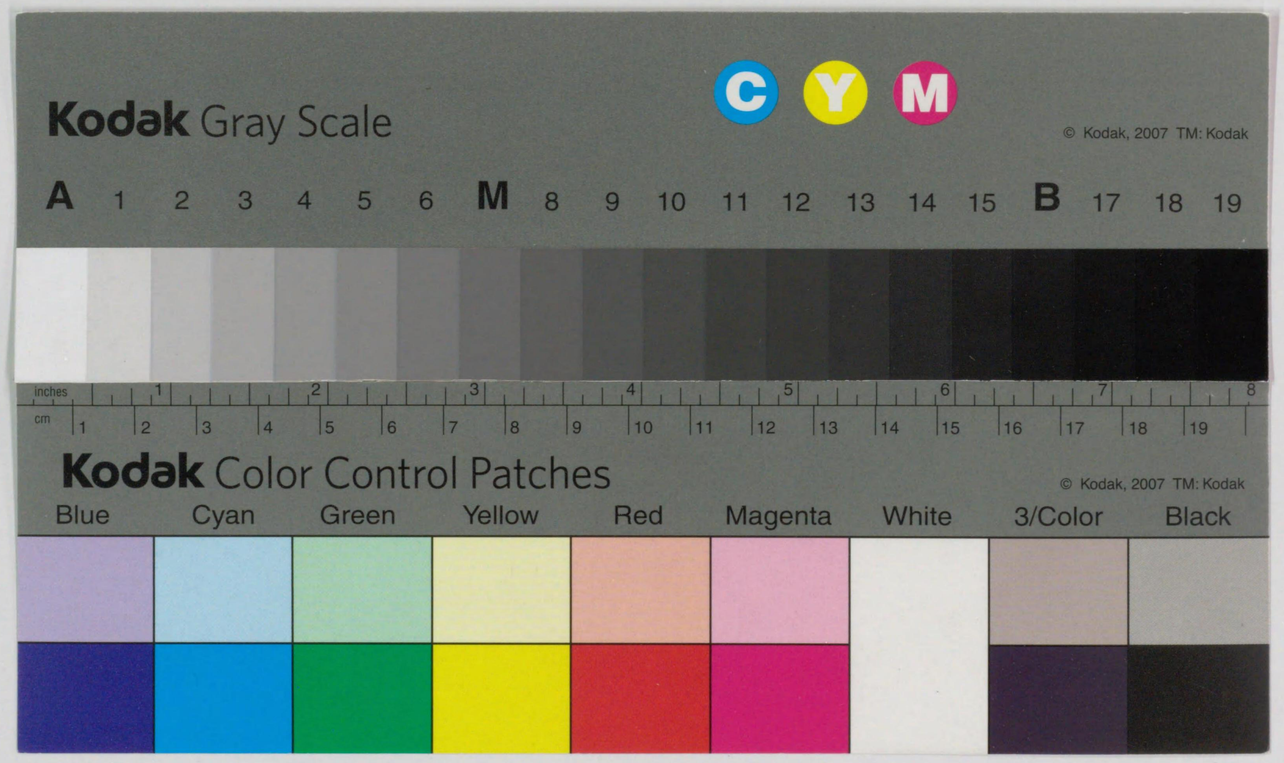

562-178

例言

1. 本書ハ大正二年二月二十二日公達第八十六號通信統計材料報告規程ニ依ル昭和四年度分諸報告ニ基キ編纂シタルモノトス。但シ普通三等局職員ニ關スル分ハ直轄職員ト區別シ之ヲ卷末ニ集錄セリ。
2. 本書中△印ヲ附シタル計數ハ特ニ說明ナキ限リ勤務條件ヲ同フスル遞信局在勤ノ雇傭人ヲ揭記シタルモノトス。
3. 本書中年齡及年月數ハ總テ「滿」ヲ以テ之ヲ計算セリ。

昭和五年十月三十日

遞信省郵務局業務課

目　次

直轄職員ノ部

(1) 概　説……1
(2) 通信官署職員勤續狀況……16
(3) 通信官署職員平均勤續年數管轄區別……20
(4) 通信官署職員年齡狀況……22
(5) 通信官署職員平均年齡管轄區別……26
(6) 通信官署職員退職狀況……28
(7) 通信官署職員退職者平均在職年數管轄區別……32
(8) 通信官署職員退職者退職事由管轄區別……34
(9) 通信官署職員教育程度……36
(10) 通信官署吏員教育程度管轄區別……40
(11) 通信官署傭人教育程度管轄區別……42
(12) 通信官署吏員給與狀況……44
(13) 通信官署吏員平均給與月額管轄區別……48
(14) 通信官署傭人給與狀況……52

目　　次

(15) 通信官署傭人平均給與月額管轄區別……56

普通三等局職員ノ部

(16) 普通三等局職員勤續狀況……60
(17) 普通三等局職員年齡狀況……60
(18) 普通三等局職員退職狀況……62
(19) 普通三等局職員教育程度……62
(20) 普通三等局職員平均勤續年數管轄區別……64
(21) 普通三等局職員退職者平均在職年數管轄區別…64
(22) 普通三等局職員退職者退職事由管轄區別……65
(23) 普通三等局職員平均年齡管轄區別……66
(24) 普通三等局職員教育程度管轄區別……66
(25) 普通三等局職員給與狀況……68
(26) 普通三等局職員平均給料月額管轄區別……68

直轄職員ノ部

(1) 概　　說

1. 勤續狀況　職員の平均勤續年數は男子、女子を通して4年7月を示し、男子に在りては5年4月、女子に在りては3年1月なり。

今之を勤續年數別内譯に就きて見るに、職員總數88,602人中勤續年數滿一ヶ年に充たさるもの16,163人(1割8分3厘)、二年未滿のもの13,753人(1割5分5厘)、三年未滿のもの11,546人(1割3分)、四年未滿のもの9,567人(1割8厘)、五年未滿のもの7,519人(8分5厘)にして、五年未滿のものの總數58,548人にして全職員の6割6分1厘に相當し總人員の半數以上を占む。尙五年以上の勤續者數を細別するに五年以上十年未滿のもの21,501人(2割4分3厘)、十年以上十五年未滿のもの5,136人(5分8厘)、十五年以上二十年未滿のもの1,575人(1分8厘)、二十年以上二十五年未滿のもの1,127人(1分2厘7毛)、二十五年以上三十年未滿482人(5厘4毛)、三十年以上に達するものは233人(2厘6毛)なり。又之を管轄地方別に見れば、大阪遞信局管內最短くして平均3年11月、最長を仙臺遞信局管內の平均6ヶ年とす。

更に之を男女別に就きて見るに、男子職員總數60,142人中5年未滿のものは35,308人(5割8分7厘)を算し其の半數以上を占むるも、五年以上に達するもの亦24,834人(割1分3厘)在りて、其の差僅に10,474人(2割9分7厘)に過ぎず。然るに女子職員に在りては、總數28,460人中勤

續滿五年に達せざるもの23,240人、即ち總人員に對し8割1分7厘の多きを算す、五年以上のもの通算5,220人(1割8分3厘)にして、就中十年以上のものに至りては僅に405人(1分4厘)を數ふるのみ、勤續年數別、性別、現在員の百分比調表次の如し。

勤續年數別百分比

	總數	男	女
總數	100.0	100.0	100.0
五年未滿	66.1	58.7	81.7
一年未滿	18.3	16.6	21.8
一年以上	15.5	13.5	19.9
二年以上	13.0	11.0	17.3
三年以上	10.8	9.4	13.6
四年以上	8.5	8.2	9.1
十年未滿	24.3	27.7	16.9
五年以上	7.2	7.6	6.4
六年以上	5.3	6.0	3.9
七年以上	4.5	5.0	3.3
八年以上	4.0	4.8	2.1
九年以上	3.3	4.3	1.2
十五年未滿	5.8	8.0	1.1
二十年未滿	1.8	2.5	0.2
二十五年未滿	1.3	1.8	0.1
三十年未滿	0.5	0.8	0.0
四十年未滿	0.2	0.4	—
四十年以上	0.0	0.1	—

次に之を官職別總數に就き觀察するに、吏員中の雇員

及傭人は、各職共其の狀況相類似し、何れも勤續年數多きに及ぶに從ひ在職人員遞減の傾向著し、即ち勤續五年未滿の人員は、雇員及傭人を通して各職共5割乃至7割を占むるに反し、五年以上十年未滿のものは、2割2分2厘以上2割7分6厘に止まる、十年以上十五年未滿の勤續者に至りては、技工傭人1割3厘、現業傭人6分8厘、雇員5分5厘を示すのみ、若し夫れ十五年以上二十年未滿の勤續人員に至りては、技工傭人の3分5厘を最高とし、現業傭人2分7厘、普通傭人1分5厘、雇員1分4厘にして、二十年以上二十五年未滿のものは、現業傭人2分、雇員1分、普通傭人は6厘、二十五年以上三十年未滿のものは、現業傭人1分1厘、雇員3厘、普通傭人は2厘にして三十年以上四十年未滿のものに至つては、現業傭人に在りては6厘、普通傭人は僅に1厘を占むるのみ。

反之、平均勤續年數長きを吏員中の判任及判任待遇となす、勤續五年未滿のもの、判任に在りては、2割9分8厘、判任待遇5分8厘、五年以上十年未滿のもの判任4割3分1厘、判任待遇3割3分を算して、何れも其の大半を占む。十年以上十五年未滿のものは、判任に在りては1割7分8厘、同待遇に在りては2割3分3厘、又十五年以上二十年未滿のもの判任4分6厘、同待遇9分7厘、二十年以上二十五年未滿判任3分2厘、同待遇1割9分4厘、二十五年以上三十年未滿のもの判任1分1厘、同待遇5分8厘、三十年以上の勤續者に至りては、判任待遇3分にして、判任は僅に4厘に該當するのみ。

以下次表の如し。

官職別勤續年數百分比

	判任	判任待遇	雇員	現業傭人	技工傭人	普通傭人
總數	100.0	100.0	100.0	100.0	100.0	100.0
五年未滿	29.8	5.8	68.6	59.6	58.6	71.9
一年未滿	6.0	1.0	19.0	15.5	27.6	25.8
一年以上	6.0	1.0	16.1	13.9	10.3	16.6
二年以上	4.4	—	13.6	12.0	6.9	12.1
三年以上	6.4	—	11.5	9.5	13.8	9.1
四年以上	7.0	3.8	8.4	8.7	—	8.3
十年未滿	43.1	33.0	23.2	27.1	27.6	22.2
五年以上	7.9	5.8	6.8	8.1	13.8	6.9
六年以上	7.9	7.8	5.0	6.0	6.9	4.9
七年以上	8.6	3.9	4.4	4.7	—	4.4
八年以上	9.5	5.8	3.9	4.4	6.9	3.5
九年以上	9.2	9.7	3.1	3.9	—	2.5
十五年未滿	17.8	23.3	5.5	6.8	10.3	3.5
二十年未滿	4.6	9.7	1.4	2.7	3.5	1.5
二十五年未滿	3.2	19.4	1.0	2.0	—	0.6
三十年未滿	1.1	5.8	0.3	1.1	—	0.2
四十年未滿	0.4	3.0	0.0	0.6	—	0.1
四十年以上	0.0	—	—	0.1	—	—

2. 年齡狀況　職員の年齡は採用上種々の制限ありて、各職其の程度を異にするも、吏員に在りては滿十三歳、傭人に在りては滿十二歳を以て最低年齡となす。今其の構成狀況を、滿十五年未滿の少年階級、十五歳以上六十歳未滿の所謂生產年齡階級、及六十歳以上の老年階級の三階級に分類して觀察するに、職員總數88,602人中少年階級に屬するもの1,861人(2分1厘)、生產年齡階級に屬するものは、85,759人にして全職員の9割6分8厘に該當す、老年階級に屬するものに在りては僅に982人(1分1厘)を算するに過ぎず。又之を男女別に就きて見るに、男子職員總數60,142人中少年階級僅に343人(6厘)にして、生產年齡階級に屬するもの58,876人(9割7分9厘)、老年階級に屬するものは923人(1分5厘)なり。又女子に在りては、總數28,460人中少年階級1,518人(5分3厘)、生產年齡階級26,883人(9割4分5厘)、老年階級に屬するものは僅に59人(2厘)を算するのみにして、男女何れも生產年齡階級に屬するもの、全職員の大部分を占む。

年齡三階級別百分比

	總數	男	女
總數	100.0	100.0	100.0
十五歳未滿	2.1	0.6	5.3
十五歳以上六十歳未滿	96.8	97.9	94.5
六十歳以上	1.1	1.5	0.2

更に之を滿十五歳を基準として、滿十五歳未滿のもの、及十五歳以上二十歳未滿、二十歳以上二十五歳未滿の如く、五歳階級の狀況に就きて見るに、十五歳以上二十歳未滿のもの28,742人(3割2分4厘)を算して第一位を占め、二十歳以上二十五歳未滿23,319人(2割6分3厘)

之に亞ぎ、二十五歳以上三十歳未滿のもの13,295人(1割5分)にして第三位を占む、以上の三階級通じて65,356人、總人員に對し7割3分8厘に該當す。以下年齡の上昇に伴ひ人員漸減して、三十歳以上三十五歳未滿6,274人(7分1厘)、三十五歳以上四十歳未滿4,232人(4分8厘)、四十歳以上四十五歳未滿3,378人(3分8厘)四十五歳以上五十歳未滿2,906人(3分3厘)、五十歳以上に達するものは4,595人(5分2厘)を算す。十五歳未滿のものは其の數僅に1,861人(2分1厘)を算するに過ぎず尙之を男女別に就き見るに、男子職員に在りては、二十歳以上二十五歳未滿のもの16,962人(2割8分2厘)にして第一位を占め、女子職員に在りては、十五歳以上二十歳未滿のもの18,382人(6割4分6厘)を算して第一位を占むるの點男女異るも、其他年齡の上昇に依る人員漸減の狀況等、總人員に就き觀察せる場合と異ならず即ち次表の如し。

五歳階級別百分比

	總數	男	女
總數	100.0	100.0	100.0
十五歳未滿	2.1	0.6	5.3
十五歳以上	32.4	17.2	64.6
二十歳以上	26.3	28.2	22.5
二十五歳以上	15.0	20.4	3.5
三十歳以上	7.1	9.9	1.1
三十五歳以上	4.8	6.7	0.7
四十歳以上	3.8	5.4	0.5
四十五歳以上	3.3	4.5	0.6
五十歳以上	2.5	3.4	0.6
五十五歳以上	1.6	2.1	0.4
六十歳以上	1.1	1.6	0.2

五歳階級ニ依ル年齡構成表

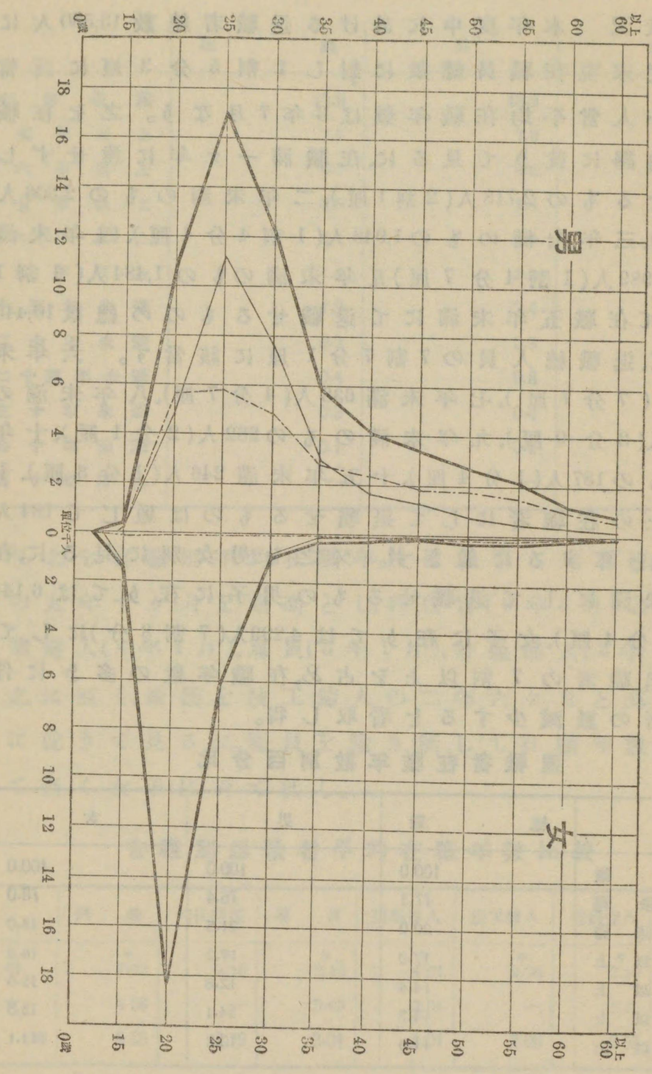

3. 退職狀況　本年度中に於ける退職者總數13,550人にして、年度末現在職員總數に對し1割5分3厘に該當す、之が一人當平均在職年數は3年7月なり。之を在職年數別內譯に就きて見るに、在職滿一ヶ年に達せずして退職せるもの2,718人(2割1厘)、二年未滿のもの2,306人(1割7分)、三年未滿のもの1,946人(1割4分4厘)、四年未滿のもの1,989人(1割4分7厘)五年未滿のもの1,484人(1割1分)にして在職五年未滿にて退職せるものの總數10,443人にして、退職總人員の7割7分1厘に該當す。六年未滿1,049人(7分7厘)、七年未滿633人(4分7厘)、八年未滿のもの526人(3分9厘)、九年未滿のもの282人(2分1厘)、十年未滿のもの187人(1分4厘)、十五年未滿246人(1分8厘)、十五年以上の在職者にして退職せるものは通じて184人(1分4厘)を算するに過ぎず。又之を男女別に見るに、在職五年未滿にして退職せるもの男子に在りては6,144人(7割6分4厘)、女子に在りては4,299人(7割8分)にして、何れも退職者の7割以上を占め、在職年數の多きに伴ひ退職者の數減少するを看取し得。

退職者在職年數別百分比

	總數	男	女
總數	100.0	100.0	100.0
五年未滿	77.1	76.4	78.0
一年未滿	20.0	21.5	18.0
一年以上	17.0	17.2	16.8
二年以上	14.4	12.8	16.6
三年以上	14.7	14.1	15.5
四年以上	11.0	10.8	11.1

	總數	男	女
十年未滿	19.8	18.9	20.9
五年以上	7.7	7.8	7.7
六年以上	4.7	4.6	4.8
七年以上	3.9	3.4	4.5
八年以上	2.1	1.9	2.4
九年以上	1.4	1.2	1.5
十五年未滿	1.8	2.4	1.0
二十年未滿	0.5	0.9	0.1
二十五年未滿	0.4	0.8	—
三十年未滿	0.3	0.4	—
四十年未滿	0.1	0.2	—
四十年以上	—	—	—

又之を官職別平均在職年數に就きて見るに、判任待遇の九年十ヶ月を最高とし、判任官(6年5月)之に亞き現業傭人(4年1月)、雇員(3年1月)、普通傭人(2年7月)、更に之に亞く、最低を技工傭人の二年六ヶ月と爲す、尙男女に就きて見るに、雇員を除き概して在職年數男子に於て高く女子に於て低し。

官職別退職者平均在職年數比較

	判任	判任待遇	雇員	現業傭人	技工傭人	普通傭人	平均
男	年 7.02	年 9.10	年 2.10	年 4.01	年 2.06	年 2.10	年 3.09
女	4.03	—	3.03	2.01	—	1.10	3.04
平均	6.05	9.10	3.01	4.01	2.06	2.07	3.07

更に之を退職事由別に就き見るに、「自己便宜」に依るもの8,628人(6割3分7厘)を算して總人員の半數以上を占め、「疾病」によるもの1,466人(1割8厘)、「其の他」の事由によるもの1,005人(7分4厘)、「死亡」536人(4分)「官廳の都合」によるもの371人(2分7厘)、「懲戒免職」によるものは120人にして總數の9厘に該當す。

即ち次表の如し。

退職事由別百分比

	總數	官廳事務都合	懲戒免職	疾病	死亡	自己便宜	其の他共事由	任官
男	100.0	3.2	1.4	11.1	4.9	54.4	10.8	14.2
女	100.0	2.0	0.2	10.4	2.5	77.1	2.6	5.2
平均	100.0	2.7	0.9	10.8	4.0	63.7	7.4	10.5

備考　雇員より判任に、又判任より高等官に任せられたるものにして、調査當日高等官又は判任官として在職のものも、本調査に於ては便宜上退職と看做して處理したるものとす。

4. 教育狀況　職員總數中現行制度に於ける義務教育を修了せざるものは4,339人(4分9厘)を算し、内384人(4厘)は「未就學者」(註)とす。義務教育修了以上のものに付修學程度別に内容を檢するに尋常小學を修了せるものは22,158人(2割5分)、高等小學修了者33,730人(3割8分1厘)にして、初等教育を修得せるもの通計55,888人、即ち總人員の6割3分1厘に該當す。遞信講習所普通科履修者14,953人(1割6分9厘)、同高等科履修者1,221人(1分4厘)、中等學校中途退學者3,993人(4分5厘)、同卒業者6,901人(7

分8厘)にして、中等學校又は同程度の教育を受けたるもの通じて27,068人、此の割合3割6厘に該る。遞信官吏練習所履修者770人(9厘)、其の他の專門學校程度以上の教育を受けしもの通計537人にして6厘に該當す。　又男女別狀況に就きて見るに、尋常小學未修了者に於て男女の差著しく、男子3,523人(5分9厘)に對し、女子は僅に432人(1分5厘)に過ぎざるも、其他は概して男子に於て教育程度高く女子に於て低し、之を表示すれは次の如し。

官職別教育程度百分比

	總數	判任	判任待遇	雇員	現業傭人	技工傭人	普傭人
總數	100.0	100.0	100.0	100.0	100.0	100.0	100.0
未就學者	0.4	0.0	—	0.0	0.5	—	7.1
尋常小學未修了者	4.5	0.3	—	0.2	10.3	3.5	32.2
尋常小學卒業者	25.0	7.3	4.9	19.2	43.7	27.6	39.5
高等小學卒業者	38.1	26.0	38.8	41.6	42.8	34.5	19.3
遞信講習所履修者	16.9	41.9	51.5	18.7	0.0	—	0.0
同　高等科履修者	1.4	5.8	—	0.6	0.0	—	—
中等學校中途退學者	4.5	6.4	2.9	5.6	2.1	17.2	1.3
同　卒業者	7.8	6.1	1.9	13.6	0.6	17.2	0.6
遞信官吏練習所履習者	0.9	4.6	—	0.0	—	—	—
專門學校中途退學者	0.1	0.4	—	0.2	0.0	—	0.0
同　卒業者	0.3	0.9	—	0.2	0.0	—	—
大學中途退學者	0.0	0.1	—	0.0	0.0	—	—
同　卒業者	0.1	0.2	—	0.1	—	—	—

註　「未就學者」とあるは平易なる文章を通讀し職務に堪へ得るも正規の教育を受け居らざるものを指稱す。

5. 給與狀況　本年度末現在に於ける吏員給與月額は男女を通じて平均43圓17錢8厘にして、男子に在りては54圓43錢、女子に在りては30圓95錢4厘を示す。男子の給與は、女子の給與額100に對し指數176の割合に該當す。又之を官職別に見るに、判任官に在りては男子70圓9錢5厘、女子60圓28錢6厘にして男女平均69圓22錢2厘、判任待遇に在りては、男子68圓23錢6厘、(女なし)雇員に在りて男女平均33圓13錢7厘にして、內男子39圓55錢7厘、女子は29圓36錢7厘、女子の給與100に對し男子の給與は135に該る。

吏員官職別平均給與月額

		男 (1)	女 (2)	(1)の(2)に對する百分比例
		円	円	
判任	通信書記	90.668	86.157	105
	通信書記補	55.856	55.838	100
	通信技手	94.243	—	—
	平均	70.095	60.286	116
判任待遇	通信手	68.236	—	—
雇員	通信事務員	39.360	33.027	119
	通信工員	53.375	—	—
	電話主事補	42.811	—	—
	電話事務員	50.960	28.240	180
	同見習	—	13.904	—
	船長	93.349	—	—
	機關長	94.439	—	—
	平均	39.557	29.367	135
總平均		54.430	30.954	176

備考　給與額中には俸給給料の外定期勤勉手當の一ケ月平均額を含む。

次に傭人に在りては、男女平均給與月額50圓94錢3厘を示し、男子に在りては51圓74錢6厘、女子に在りては28圓40錢6厘なり。女子の平均給與を100とせば男子の給與は182に該當し、其の指數吏員の場合に於けるより稍高きに在り。之を官職別男女平均に就きて見るに、技工傭人の平均57圓52錢6厘最高を示し、現業傭人の平均53圓20錢5厘之に亞ぎ、普通傭人の平均給與34圓54錢9厘更に之に亞ぐ。

更に之を職名別に檢するに、男子に在りては煖房機關手の62圓93錢6厘を最高として、水夫58圓83錢3厘、火夫58圓80錢5厘、行囊清淨手58圓25錢6厘之に亞ぎ通信技工57圓82錢3厘、同工手55圓67錢3厘、郵便手56圓57錢4厘、遞送手55圓63錢5厘、郵便集配手55圓17錢4厘、同(電信)52圓61錢8厘、行囊修繕手51圓56錢7厘、「其他」46圓51錢4厘、煖房火夫46圓28錢7厘、昇降機運轉手43圓6錢、小使38圓46錢5厘、少年集配手31圓3錢5厘、信使22圓54錢3厘を示し、最低を給仕の18圓94錢6厘とす。

女子に在りては、郵便手44圓36錢6厘を示して首位に在り、行囊修繕手32圓76錢7厘、之に亞ぎ、小使30圓80錢1厘、「其他」22圓42錢5厘、信使20圓95錢5厘にして、給仕の17圓47錢最下位に在り。

傭人官職別平均給與月額

		(1) 男	(2) 女	(1)の(2)に對する百分比例
		円	円	
現業傭人	集配手 郵便部	55.174	—	—
	集配手 少年電信部	31.035	—	—
	集配手 成年電信部	52.618	—	—
	遊郵 送便手	55.635	—	—
	火夫	56.574	44.366	128
	水夫	58.805	—	—
	信使	58.833	—	—
	平均	22.543	20.955	108
技工傭人	通信技工	53.272	30.380	175
	通信手	57.823	—	—
	平均	55.673	—	—
普通傭人	給仕	57.526	—	—
	小使	18.946	17.470	175
	煖房機關手	38.465	30.801	125
	同火夫	62.936	—	—
	行嚢清淨手	46.287	—	—
	行嚢修繕手	58.256	—	—
	昇降機運轉手	51.567	32.767	157
	其他	43.060	—	—
	平均	46.514	22.425	207
總平均		36.787	28.245	130
		51.746	28.406	182

備考　給與額中には給料の外三月中に給與せる定期勤勉手當及年功加給、取締役給を含む。

統計表

(2) 通信官署職員勤續狀況

（△ハ遞信局在勤者別記トス）　昭和四年度末現在

			現在人員	一人平均勤續年數	勤續年數別内譯 六ケ月未滿	六ケ月以上一年未滿	一年以上二年未滿	二年以上三年未滿	三年以上四年未滿	四年以上五年未滿	五年以上六年未滿	六年以上七年未滿	七年以上八年未滿	八年以上九年未滿	九年以上十年未滿	十年以上十五年未滿	十五年以上二十年未滿	二十年以上二十五年未滿	三十年以上四十年未滿	四十年以上
吏員	判任	通信書記	男	5,700	年 10.10	20	45	77	89	91	135	194	248	341	471	658	1,973	647	482	178	50	1
			女	218	11.00	4	1	2	3	5	6	6	11	28	29	57	35	21	9	1	—	—
		通信書記補	男	9,043	6.03	222	542	714	524	794	829	1,006	978	922	977	705	753	45	23	6	3	—
			女	1,268	6.10	56	71	170	93	146	152	99	72	104	80	62	132	23	7	1	—	—
		通信技手		476	8.07	13	23	39	24	36	45	21	16	35	35	43	88	28	23	4	2	1
		計	男	15,219	8.00	255	610	830	637	921	1,009	1,221	1,242	1,238	1,483	1,406	2,814	720	528	183	55	2
			女	1,486	7.05	60	72	172	96	151	158	105	83	132	109	119	167	44	16	2	—	—
			計	16,705	8.00	315	682	1,002	733	1,072	1,167	1,326	1,325	1,430	1,592	1,525	2,981	764	544	190	55	2
	判任待遇	通信手	男	103	13.07	1	—	1	—	—	4	6	8	4	6	10	24	10	20	6	3	—
			女	—	—	—	—	—	—	—	—	—	—	—	—	—	—	—	—	—	—	—
			計	103	13.07	1	—	1	—	—	4	6	8	4	6	10	24	10	20	6	3	—
	雇員	通信事務員	男	15,990	2.09	1,981	2,378	3,160	2,528	2,041	1,409	1,046	650	364	223	85	91	17	15	—	1	1
			女	2,848	3.01	224	343	648	508	394	254	205	95	64	53	35	23	2	—	—	—	—
		通信工員	△	3,121	4.01	211	348	343	353	482	348	167	225	189	178	102	118	20	20	7	10	—
				102	2.03	8	14	21	16	16	13	8	5	1	—	—	—	—	—	—	—	—
		電話主事補		2,672	6.08	15	79	142	145	166	239	343	433	515	337	161	91	5	3	—	—	—
		電話事務員	男	1	0.10	—	1	—	—	—	—	—	—	—	—	—	—	—	—	—	—	—
			女	20,431	2.04	2,100	3,033	4,541	4,054	3,072	1,863	1,088	430	187	51	6	5	1	—	—	—	—
		船長	△	1	8.00	—	—	—	—	—	—	—	—	—	1	—	—	—	—	—	—	—
				15	7.00	—	1	—	—	—	—	2	1	2	1	1	2	1	—	—	—	—
		機關長	△	3	3.09	1	—	—	—	1	3	—	1	—	—	—	—	—	—	—	—	—
				17	5.01	—	—	2	1	1	1	2	1	1	—	4	4	1	—	—	—	—
		計	男	△ 3,125	4.01	212	348	343	353	482	349	167	226	189	179	102	118	20	20	7	10	—
				16,125	2.09	1,989	2,394	3,183	2,545	2,059	1,425	1,058	657	368	224	90	98	18	15	—	1	1
			女	25,951	2.10	2,337	3,455	5,331	4,707	3,632	2,356	1,636	958	766	441	202	119	8	3	—	—	—
			計	△ 3,125	4.01	212	348	343	353	482	349	167	226	189	179	102	118	20	20	7	10	—
				42,076	2.10	4,326	5,849	8,514	7,252	5,691	3,781	2,694	1,615	1,134	665	292	217	26	18	—	1	1
	合計		男	△ 3,125	4.01	212	348	343	353	482	349	167	226	189	179	102	118	20	20	7	10	—
				31,447	5.01	2,245	3,004	4,014	3,182	2,980	2,438	2,285	1,907	1,670	1,713	1,506	2,936	748	563	194	59	3
			女	27,437	3.01	2,397	3,527	5,503	4,803	3,783	2,514	1,741	1,041	806	550	321	286	52	19	2	—	—
			計	△ 3,125	4.01	212	348	343	353	482	349	167	226	189	179	102	118	20	20	7	10	—
				58,884	4.04	4,642	6,531	9,517	7,985	6,763	4,952	4,026	2,948	2,568	2,263	1,827	3,222	800	582	196	59	3
現業傭員	集配手	郵便		15,091	5.10	926	1,123	1,964	1,849	1,480	1,429	1,285	972	750	654	575	1,076	398	340	156	105	9
		電信		4,727	4.04	301	525	845	633	485	386	373	235	145	136	147	271	106	71	40	27	1
	遞送手			1,605	4.08	140	147	171	167	127	136	147	97	95	91	72	103	54	30	23	5	—
	郵便手		男	3,362	6.09	252	231	311	264	243	255	274	239	229	231	208	315	155	81	55	19	—
			女	31	4.11	1	3	3	4	4	—	3	4	1	5	—	3	—	—	—	—	—
	火夫		△	1	0.03	1	—	—	—	—	—	—	—	—	—	—	—	—	—	—	—	—
				43	7.10	—	1	2	6	4	3	8	3	3	1	1	5	2	—	2	2	—
	水夫		△	6	1.11	—	2	2	—	1	—	—	—	1	—	—	—	—	—	—	—	—
				121	6.05	12	3	6	8	10	10	9	8	10	11	13	12	4	2	3	—	—

通信官署職員勤続状況

			現在人員	一人平均勤続年数	勤続年数 六ヶ月未満	六ヶ月以上一年以上	一年以上二年以上	二年以上三年以上	三年以上四年以上	四年以上
				年						
傭人	信使	男	1,053	1.07	114	256	322	180	110	45
		女	46	1.11	6	10	8	12	7	3
		男	△ 7	1.08	1	2	2	—	1	—
			26,002	5.05	1,745	2,286	3,621	3,107	2,459	2,264
		女	77	3.01	7	13	11	16	11	3
		計	△ 7	1.08	1	2	2	—	1	—
			26,079	5.05	1,752	2,299	3,632	3,123	2,470	2,267
	技工傭人 通信技工		△ 3,530	5.03	131	266	358	404	467	306
	通信工手		25	3.11	4	3	3	2	4	—
			△ 8,563	6.09	328	451	791	962	856	835
			4	5.08	1	—	—	—	—	—
	計		△ 12,093	6.04	559	717	1,149	1,366	1,323	1,141
			29	4.02	5	3	3	2	4	—
	普通傭人 給仕	男	△ 249	1.11	18	67	62	50	31	17
		女	△ 338	1.02	86	92	98	40	14	6
			△ 73	1.02	19	14	21	13	4	1
			178	0.09	71	48	38	18	3	—
	小使	男	△ 472	6.03	20	24	40	65	49	49
			2,101	4.01	210	215	313	245	213	206
		女	△ 87	5.04	5	1	7	9	12	10
			733	3.10	63	53	92	88	80	76
	印刷技工	男	△ 100	5.08	4	13	15	13	13	6
		女	—	—	—	—	—	—	—	—
			△ 5	2.05	—	1	1	1	2	—
	煖房機關手		—	—	—	—	—	—	—	—
			△ 1	5.01	—	—	—	—	—	—
	同火夫		15	0.10	10	—	2	1	1	—
			△ 5	1.07	1	—	2	2	—	—
	行嚢清淨手	男	119	1.01	35	16	42	15	8	1
			7	3.06	—	—	—	3	2	1
		女	—	—	—	—	—	—	—	—
	行嚢修繕手	男	27	6.04	1	2	2	6	2	3
		女	27	7.00	2	2	3	4	2	1
	昇降機運轉手		△ 3	1.09	—	1	1	—	1	—
			35	2.00	8	9	7	5	4	1
			△ 63	6.05	1	1	10	7	17	2
	其ノ他	男	22	2.04	2	5	4	5	1	4
		女	△ 95	3.10	9	10	23	15	6	12
			8	2.03	—	1	—	6	—	1
	計	男	△ 893	5.00	44	106	130	137	111	74
			2,664	3.07	352	339	468	320	245	222
		女	△ 260	2.07	33	26	52	38	24	23
			946	3.04	136	104	133	116	85	78
		計	△ 1,153	4.08	77	132	182	175	135	97
			3,610	3.06	428	443	601	436	330	300
	合計	男	△ 12,993	6.02	604	825	1,281	1,503	1,435	1,215
			28,695	5.03	2,102	2,628	4,092	3,429	2,708	2,486
		女	△ 260	3.07	33	26	52	38	24	23
			1,023	3.04	143	117	144	132	96	81
		計	△ 13,253	6.01	637	851	1,333	1,541	1,459	1,238
			29,718	5.02	2,245	2,745	4,236	3,561	2,804	2,567
總人員		男	△ 16,118	5.10	716	1,173	1,624	1,856	1,917	1,563
			60,142	5.04	4,347	5,632	8,106	6,611	5,688	4,924
		女	△ 260	3.07	33	26	52	38	24	23
			28,460	3.01	2,540	3,644	5,647	4,935	3,879	2,595
		計	△ 16,378	5.09	749	1,199	1,676	1,894	1,941	1,586
			88,602	4.07	6,887	9,276	13,753	11,546	9,567	7,519

備考　本表以下ノ各表ニハ局課長、分局長及定員外ノ職員並臨時ノ雇傭人ヲ包含セス。

員勤続状況（続）

勤続年数別内訳 五年以上	六年以上	七年以上	八年以上	九年以上	十年以上	十五年以上	二十年以上	二十五年以上	三十年以上	四十年以上
21	5	—	—	—	—	—	—	—	—	—
—	—	—	—	—	—	—	—	—	—	—
—	—	1	—	—	—	—	—	—	—	—
2,117	1,559	1,232	1,124	1,016	1,782	719	524	279	158	10
3	4	1	5	—	3	—	—	—	—	—
—	—	1	—	—	—	—	—	—	—	—
2,120	1,563	1,233	1,129	1,016	1,785	719	524	279	158	10
243	182	242	174	145	414	109	63	19	7	—
3	2	—	—	—	3	1	—	—	—	—
438	448	554	549	396	918	489	364	116	67	1
1	—	—	2	—	—	—	—	—	—	—
681	630	796	723	541	1,332	498	427	135	74	1
4	2	—	2	—	3	1	—	—	—	—
3	1	—	—	—	—	—	—	—	—	—
2	—	—	—	—	—	—	—	—	—	—
1	—	—	—	—	—	—	—	—	—	—
—	—	—	—	—	—	—	—	—	—	—
31	27	40	30	19	40	23	7	6	2	—
167	119	112	78	61	95	43	16	5	3	—
8	8	6	10	5	4	2	—	—	—	—
79	52	42	44	27	26	9	1	1	—	—
5	4	3	6	4	9	2	2	—	1	—
—	—	—	—	—	—	—	—	—	—	—
—	—	—	—	—	—	—	—	—	—	—
—	—	—	—	—	—	—	—	—	—	—
1	—	—	—	—	—	—	—	—	—	—
—	1	—	—	—	—	—	—	—	—	—
—	—	—	—	—	—	—	—	—	—	—
—	—	—	—	—	—	—	—	—	—	—
2	1	3	1	—	1	—	2	1	—	—
—	2	1	4	—	1	3	2	—	—	—
—	—	—	—	—	—	—	—	—	—	—
—	—	—	—	—	—	1	—	—	—	—
2	4	5	1	3	2	3	1	3	1	—
—	—	1	—	—	—	—	—	—	—	—
3	2	3	2	—	7	1	2	—	—	—
—	—	—	—	—	—	—	—	—	—	—
42	36	48	37	26	51	28	10	9	4	—
171	122	116	79	61	99	43	18	6	3	—
12	10	9	12	5	11	3	2	—	—	—
79	54	43	48	27	27	12	3	1	—	—
54	46	57	49	31	62	31	12	9	4	—
250	176	159	127	88	126	55	21	7	3	—
723	666	845	760	567	1,383	526	437	144	78	1
2,292	1,683	1,348	1,205	1,077	1,884	763	542	285	161	10
12	10	9	12	5	11	3	2	—	—	—
82	58	44	53	27	30	12	3	1	—	—
735	676	854	772	572	1,394	529	439	144	78	1
2,374	1,741	1,392	1,258	1,104	1,914	775	545	286	161	10
891	892	1,034	939	669	1,501	646	457	151	88	1
4,577	3,590	3,018	2,918	2,583	4,820	1,511	1,105	479	220	13
12	10	9	12	5	11	3	2	—	—	—
1,823	1,099	942	603	348	316	64	22	3	—	—
903	902	1,043	951	674	1,512	649	459	151	88	1
6,400	4,689	3,960	3,521	2,931	5,136	1,575	1,127	482	220	13

(3) 通信官署職員平均勤續年數管轄區別 (△ハ遞信局在勤者別記) 昭和四年度末現在

			東京	名古屋	大阪	廣島	熊本	仙臺	札幌	全國平均
			年	年	年	年	年	年	年	年
吏員	判任	通信書記 男	13.01	10.11	9.10	14.03	13.03	16.09	10.08	10.10
		通信書記 女	12.10	8.07	9.07	16.05	11.00	19.03	11.03	11.00
		通信書記補 男	6.06	4.10	4.03	7.02	8.03	9.11	4.10	6.03
		通信書記補 女	9.05	4.01	3.06	8.10	9.02	10.06	5.08	6.10
		通信技手	9.00	7.02	6.07	12.07	10.11	12.05	6.03	8 07
		計 男	7.03	7.03	6.05	9.10	10.03	12.04	7.00	8.00
		計 女	9.11	4.10	4.08	9.03	9.04	11.01	6.01	7.05
		計 計	7.08	7.00	6.03	9.10	10.02	10.03	7.00	8.00
	判任待遇	通信手 男	16.06	15.09	7.06	13.06	9.09	19.10	6.09	13.07
		通信手 女	—	—	—	—	—	—	—	—
		通信手 計	16.06	15.09	7.06	13.06	9.03	19.10	6.09	13.07
	雇員	通信事務員 男	2.09	2.11	2.05	2.05	3.01	3.07	2.10	2.09
		通信事務員 女	3.05	2.11	2.09	2.07	3.03	3.03	3.10	3.01
		通信工員	△ 3.04 / 2.01	4.10 / 2.05	4.01 / 2.04	6.06 / 3.09	4.03 / 1.03	4.04 / 1.01	3.11 / 4.02	4.01 / 2.03
		電話主事補	6.03	6.11	6.08	6.02	6.07	7.08	7.06	6.08
		電話事務員 男	—	—	—	0.10	—	—	—	0.10
		電話事務員 女	2.03	2.06	2.03	2.00	2.07	2.05	2.07	2.04
		船長	4.07	6.03	5.07	7.02	△ 8.00 / 11.06	9.11	4.01	8.00 / 7.00
		機關長	8.00	5.03	8.02	8.01	△ 3.01 / 6.11	10.00	△ 5.02 / 6.00	△ 3.09 / 5.01
		計 男	△ 3.04 / 2.09	4.10 / 2.11	4.01 / 2.05	6.06 / 2.05	4.03 / 3.01	4.04 / 3.07	3.11 / 2.10	4.01 / 2.09
		計 女	2.10	2.00	2.10	2.06	3.01	3.00	3.02	2.10
		計 計	△ 3.04 / 2.09	4.10 / 2.11	4.01 / 2.08	6.06 / 2.06	4.03 / 3.01	4.04 / 3.03	3.11 / 3.00	4.01 / 2.10
	合計	男	△ 3.04 / 4.11	4.10 / 5.01	4.01 / 4.05	6.06 / 6.01	4.03 / 6.08	4.04 / 7.10	3.11 / 4.10	4.01 / 5.04
		女	3.04	3.01	2.11	2.10	3.03	3.03	3.04	3.01
		計	△ 3.04 / 4.02	4.10 / 4.00	4.01 / 3.07	6.06 / 4.09	4.03 / 5.04	4.04 / 5.10	3.11 / 4.03	4.01 / 4.04
現業傭人	集配手	郵便	6.02	6.00	5.01	6.00	5.02	7.00	5.08	5.10
		電信	4.02	4.05	4.10	4.01	3.06	5.09	4.04	4.04
	遞送手		5.03	8.04	5.00	6.07	6.08	8.02	6.00	4.08
	郵便手	男	6.08	7.04	5.10	11.05	7.04	6.00	6.03	6.09
		女	—	—	5.04	0.10	—	—	6.00	4.11
	火夫		18.04	11.09	5.00	5.01	△ 0.03 / 9.00	—	8.07	△ 0.03 / 7.10
	水夫		5.11	1.11	5.10	7.07	△ 0.01 / 5.08	8 01	△ 5.07 / 7.02	△ 1.11 / 6.05

通信官署職員平均勤續年數管轄區別 (續)

			東京	名古屋	大阪	廣島	熊本	仙臺	札幌	全國平均
			年	年	年	年	年	年	年	年
傭人	通信傭人	信使 男	1.07	1.08	1.09	1.05	1.04	1.06	1.06	1.07
		信使 女	—	—	2.00	—	0.06	1.09	2.00	1.11
		計 男	5.08	5.05	4.11	6.03	△ 0.01 / 4.07	6.06	△ 5.07 / 5.02	△ 1.08 / 5.05
		計 女	—	—	4.01	0.10	0.06	1.09	2.03	3.01
		計 計	5.08	5.05	4.10	6.03	△ 0.01 / 4.07	6.05	△ 5.07 / 6.03	△ 1.03 / 5.05
	技工傭人	通信技工	△ 4.01 / 4.07	5.05 / —	6.00 / 2.10	6.00 / —	5.04 / —	6.09 / —	6.01 / —	5.03 / 3.11
		通信工手	△ 6.01 / 5.08	7.06 / —	6.03 / —	7.00 / —	7.08 / —	8.11 / —	7.07 / —	6.09 / 5.08
		計	△ 5.00 / 4.10	7.00 / —	6.02 / 2.10	6.10 / —	7.01 / —	8.05 / —	7.03 / —	6.04 / 4.02
	普通傭人	給仕 男	△ 2.07 / 1.00	1.03 / 1.05	1.10 / 1.02	1.10 / 1.03	1.07 / 1.04	1.06 / 1.04	2.00 / 1.00	1.11 / 1.02
		給仕 女	△ 2.00 / 0.11	0.07 / 1.00	1.06 / 0.10	1.01 / 0.09	0.08 / 0.11	1.05 / 0.09	1.02 / 0.08	1.02 / 0.09
		小使 男	△ 6.02 / 3.09	5.01 / 4.08	6.05 / 3.07	9.00 / 5.00	5.07 / 4.01	4.09 / 5.06	6.07 / 4.00	6.03 / 4.01
		小使 女	△ 6.06 / 2.11	5.09 / 4.04	4.01 / 4.04	5.01 / 4.02	5.10 / 3.07	4.07 / 4.08	6.06 / 3.08	5.04 / 3.10
		印刷工技工 男	△ 6.00 / —	6.03 / —	5 06 / —	5.08 / —	7.02 / —	9.11 / —	△ 2.08 / △ 2.05	5.08 / —
		印刷工技工 女	—	—	—	—	—	—	—	—
		煖房機關手	0.04	—	△ 5.01 / 1.07	0.03	—	2.11	—	△ 5.01 / 0.10
		同火夫	0.09	1.04	△ 1.08 / 1.06	0.08	△ 1.07 / —	0.04	3.01	△ 1.07 / 1.01
		行嚢清淨手 男	3.10	—	3.05	—	3.07	—	—	3.06
		行嚢清淨手 女	—	—	—	—	—	—	—	—
		行嚢修繕手 男	6.03	—	6.06	—	—	—	—	6.04
		行嚢修繕手 女	1.07	—	11.06	—	6.03	—	—	7.00
		昇降機運轉手	1.02	—	△ 2.01 / 1.04	—	△ 1.00 / —	—	—	△ 1.09 / 2.00
		其ノ他 男	△ 11.01 / 1.03	4.05 / —	4.08 / 3.01	3.02 / —	— / 2.00	—	4.08 / —	6.05 / 2.04
		其ノ他 女	△ 4.01 / —	—	1.03 / 3.04	1.03 / —	— / 1.11	—	1.08 / —	3.10 / 2.03
		計 男	△ 5.05 / 3.01	3.10 / 7.07	4.08 / 3.01	6.10 / 4.07	4.07 / 3.09	4.08 / 4.11	4.06 / 3.09	5.00 / 3.07
		計 女	△ 4.04 / 1.00	4.03 / 3.09	3.00 / 4.00	1.11 / 2.11	1.08 / 3.02	2.02 / 3.07	3.04 / 3.00	2.07 / 3.04
		計 計	△ 5.01 / 3.00	3.11 / 4.01	4.06 / 3.03	5.11 / 4.01	4.05 / 3.07	4.00 / 4.06	4.02 / 3.06	4.08 / 3.06
總合		計 男	△ 4.10 / 5.05	6.09 / 5.03	6.01 / 3.02	6.10 / 6.01	6.10 / 4.06	8.02 / 6.04	6.11 / 5.01	6.02 / 5.03
		計 女	△ 4.02 / 2.08	4.03 / 3.09	3.02 / 4.00	2.09 / 2.10	2.11 / 3.01	2.02 / 3.03	3.04 / 2.10	3.07 / 3.04
		計 計	△ 4.10 / 5.04	6.09 / 5.03	6.01 / 4.08	6.09 / 6.00	6.10 / 4.06	8.01 / 6.03	6.09 / 5.00	6.02 / 5.02
		計 男	△ 4.06 / 5.02	6.05 / 5.02	5.08 / 4.06	6.09 / 6.01	6.05 / 5.09	7.07 / 7.02	6.05 / 5.00	5.10 / 5.04
		計 女	△ 4.04 / 3.03	4.03 / 3.01	3.00 / 2.11	1.11 / 2.10	1.08 / 3.03	2.02 / 3.03	3.04 / 3.03	3.07 / 3.01
		計 計	△ 4.06 / 4.07	6.05 / 4.05	5.07 / 3.11	6.08 / 5.02	6.05 / 4.06	7.06 / 6.00	6.04 / 4.06	5.09 / 4.07

(4) 通信官署職員年齢狀況

（△ハ遞信局在勤者別記トス）　昭和四年度末現在

			現在人員	一人平均年齢	年齢別内譯 十二年以上	十三年以上	十四年以上	十五年以上	十六年以上	十七年以上	十八年以上	十九年以上	二十年以上	二十一年以上	二十二年以上	二十三年以上	二十四年以上	二十五年以上	二十六年以上	二十七年以上	二十八年以上	二十九年以上	三十年以上	三十五年以上	四十年以上	四十五年以上	五十年以上	五十五年以上	六十年以上
				年																									
吏員	判任	通信書記	男	5,700	35.09	—	—	—	—	—	—	—	1	11	26	78	139	281	324	349	370	366	1,310	937	776	475	201	46	10
			女	218	31.08	—	—	—	—	—	—	—	—	—	—	2	3	6	7	25	15	21	73	41	18	5	2	—	—
		通信書記補	男	9,043	27.07	—	—	—	—	—	1	11	59	177	403	702	1,103	1,031	1,095	949	697	506	385	1,011	426	238	132	73	30	14
			女	1,268	25.09	—	—	—	—	—	—	—	—	16	75	159	181	177	152	128	104	64	57	102	37	7	3	4	1	1
		通信技手		476	33.03	—	—	—	—	—	—	—	—	4	12	20	17	13	14	26	31	40	24	104	69	62	21	12	4	3
		計	男	15,219	30.10	—	—	—	—	—	1	11	59	182	426	748	1,198	1,183	1,390	1,299	1,077	916	775	2,425	1,432	1,076	628	286	80	27
			女	1,486	26.07	—	—	—	—	—	—	—	—	16	75	159	183	180	158	135	129	79	78	175	78	25	8	6	1	1
			計	16,705	30.05	—	—	—	—	—	1	11	59	193	501	907	1,381	1,363	1,548	1,434	1,206	935	853	2,600	1,510	1,101	636	292	81	28
	判任待遇	通信手	男	103	39.01	—	—	—	—	—	—	—	—	—	1	—	1	5	3	—	2	7	4	12	22	13	16	14	3	—
			女	—	—	—	—	—	—	—	—	—	—	—	—	—	—	—	—	—	—	—	—	—	—	—	—	—	—	—
			計	103	39.01	—	—	—	—	—	—	—	—	—	1	—	1	5	3	—	2	7	4	12	22	13	16	14	3	—
	雇	通信事務員	男	15,990	24.04	—	—	7	93	360	795	1,612	1,883	1,980	1,785	1,481	1,233	903	632	525	387	274	226	639	313	237	211	172	123	119
			女	2,848	20.11	—	—	1	25	110	314	423	470	427	329	238	171	103	59	46	29	25	15	30	17	8	6	—	1	1
		通信工員	△	3,121	27.00	—	—	—	—	4	19	93	132	193	223	257	250	265	257	220	189	132	150	332	156	102	60	45	30	12
				102	23.05	—	—	—	—	—	—	3	10	17	10	10	11	11	7	7	4	3	1	4	2	2	—	—	—	—
		電話主事補		2,672	22.00	—	—	—	—	4	33	127	294	503	600	446	313	159	67	42	24	18	10	20	7	3	1	—	—	1
		電話事務員	男	1	15.00	—	—	—	1	—	—	—	—	—	—	—	—	—	—	—	—	—	—	—	—	—	—	—	—
			女	20,431	17.07	—	416	1,029	2,959	3,800	3,909	3,380	2,368	1,326	711	270	126	40	30	18	7	4	3	14	7	6	3	3	2	—
		船長	△	1	41.10	—	—	—	—	—	—	—	—	—	—	—	—	—	—	—	—	—	—	—	—	1	—	—	—	—
				15	46.06	—	—	—	—	—	—	—	—	—	—	—	—	—	—	—	—	—	1	1	3	2	1	3	2	2
		機關長	△	3	32.01	—	—	—	—	—	—	—	—	—	—	—	—	—	—	—	—	—	1	1	1	—	—	—	—	—
				17	42.01	—	—	—	—	—	—	—	—	—	—	—	—	—	—	—	—	—	1	2	6	2	3	2	—	1
		計	男	△ 3,125	27.00	—	—	—	—	4	19	93	132	193	223	257	250	265	257	220	189	132	151	333	157	103	60	45	30	12
				16,125	24.05	—	—	7	94	360	795	1,615	1,893	1,997	1,795	1,491	1,244	914	639	532	391	277	229	646	324	243	215	177	125	122
			女	25,951	18.05	—	416	1,030	2,984	3,914	4,256	3,930	3,132	2,256	1,640	954	610	302	156	106	60	47	28	64	31	17	10	3	3	2
			計	△ 3,125	27.00	—	—	—	—	4	19	93	132	193	223	257	250	265	257	220	189	132	151	333	157	103	60	45	30	12
				42,076	20.08	—	416	1,037	3,078	4,274	5,051	5,545	5,025	4,253	3,435	2,445	1,854	1,216	795	638	451	324	257	710	355	260	225	180	128	124
	合計		男	△ 3,125	27.00	—	—	—	—	4	19	93	132	193	223	257	250	265	257	220	189	132	151	333	157	103	60	45	30	12
				31,447	27.07	—	—	7	94	360	796	1,626	1,952	2,179	2,222	2,239	2,443	2,102	2,032	1,831	1,470	1,200	1,008	3,083	1,778	1,332	859	477	208	149
			女	27,437	18.10	—	416	1,030	2,984	3,914	4,256	3,930	3,132	2,272	1,715	1,113	793	482	314	241	189	126	106	239	109	42	18	9	4	3
			計	△ 3,125	27.00	—	—	—	—	4	19	93	132	193	223	257	250	265	257	220	189	132	151	333	157	103	60	45	30	12
				58,884	23.06	—	416	1,037	3,078	4,274	5,052	5,556	5,084	4,451	3,937	3,352	3,236	2,584	2,345	2,072	1,659	1,326	1,114	3,322	1,887	1,374	877	486	212	152
	現業傭員	集配手	郵便	15,091	31.01	—	—	1	59	209	465	633	741	762	702	712	737	681	685	577	573	535	510	1,739	1,348	1,113	966	712	423	208
			電信	4,727	23.09	—	13	75	248	421	432	413	382	328	257	249	192	163	157	154	122	107	105	269	198	150	132	90	50	20
		遞送手		1,605	35.06	—	—	—	—	6	18	44	52	52	55	61	69	58	70	65	58	61	56	244	190	138	134	96	61	17
		郵便手	男	3,362	34.07	—	—	—	1	5	26	58	68	88	92	109	146	130	157	153	125	148	192	517	366	304	287	207	129	54
			女	31	42.06	—	—	—	—	—	—	—	—	—	—	—	—	1	—	—	1	—	—	5	7	4	5	6	2	—
		火夫	△	1	21.00	—	—	—	—	—	—	—	—	—	1	—	—	—	—	—	—	—	—	—	—	—	—	—	—
				43	33.11	—	—	—	—	—	—	1	1	—	2	1	—	2	2	5	—	2	5	8	3	1	5	2	2	1
		水夫	△	6	30.02	—	—	—	—	—	—	—	1	—	1	2	—	—	—	—	—	—	—	1	—	—	—	—	—	1
				121	32.10	—	—	—	—	2	1	1	2	2	2	6	5	2	5	9	5	4	10	25	11	9	9	4	7	—

通信官署職員年齢状況（續）

			現在人員	一人平均年齢	年齢 十二年以上	十三年以上	十四年以上	十五年以上	十六年以上	十七年以上	十八年以上	十九年以上	二十年以上
傭人	技工傭人	通信使	男	1,053	年 16.02	2	24	124	282	292	188	98	36	7
			女	46	16.08	—	—	4	11	13	12	5	1	—
			計	△ 7	28.11	—	—	—	—	—	—	—	1	—
				26,002	29.11	2	37	200	590	935	1,130	1,248	1,282	1,239
			女	77	27.00	—	—	4	11	13	12	5	1	—
			計	△ 7	28.11	—	—	—	—	—	—	—	1	—
				26,079	29.11	2	37	204	601	948	1,142	1,253	1,283	1,239
		通信技工		△ 3,530	29.10	—	—	—	—	8	49	106	133	174
		通信工手		△ 25	32.04	—	—	—	—	—	1	1	3	2
		通信工		△ 8,563	31.07	—	—	—	—	8	50	143	251	247
		計		△ 4	34.08	—	—	—	—	—	—	1	—	—
				△ 12,093	31.01	—	—	—	—	16	99	24	384	421
				29	32.08	—	—	—	—	—	1	2	3	2
		給仕	男	△ 249	15.11	2	11	22	65	62	54	24	11	—
			女	338	15.08	3	31	60	115	82	31	12	4	—
			計	△ 73	15.05	—	7	8	24	17	10	4	—	2
				△ 178	15.03	1	22	42	53	33	19	7	1	—
		小使	男	△ 472	48.11	—	—	—	—	—	5	12	5	6
				2,101	50 05	—	1	2	10	25	25	12	6	9
			女	△ 87	45.01	—	—	—	1	—	—	—	—	1
			計	△ 733	47.05	—	2	1	4	2	1	3	1	2
		印刷工	男	△ 100	28.05	—	1	—	2	3	—	11	7	7
			女	△ 5	22.11	—	—	—	—	—	—	—	1	—
			計	△ 1	55.06	—	—	—	—	—	—	—	—	—
		煖房機關手		△ 15	39.03	—	—	—	—	—	—	—	—	—
		同火夫		△ 5	40.01	—	—	—	—	—	—	—	—	—
				△ 119	36.11	—	—	—	—	—	—	3	4	2
		行嚢清淨手	男	7	35.09	—	—	—	—	—	—	—	—	—
			女	—	—	—	—	—	—	—	—	—	—	—
		行嚢修繕手	男	27	36.02	—	—	—	—	—	—	—	—	1
			女	27	35.08	—	—	—	—	—	—	—	—	1
		昇降機運轉手		△ 3	19.08	—	—	—	—	—	—	1	—	2
				△ 35	27.06	—	—	—	—	—	—	3	6	7
		其ノ他	男	△ 63	38.03	—	—	—	—	—	2	1	3	1
			女	△ 22	30.11	—	—	—	—	—	1	1	1	1
				△ 95	26.02	—	—	6	10	3	12	9	5	8
				8	33.11	—	—	—	—	—	—	—	—	—
		計	男	△ 893	36.06	2	12	22	65	65	61	49	26	16
				2,664	44.08	3	32	62	125	107	57	31	21	20
			女	△ 260	29.05	—	7	14	35	20	22	14	6	11
				946	40.11	1	24	43	57	35	20	10	2	3
			計	△ 1,153	34.11	2	19	36	100	85	83	63	32	27
				3,610	43.08	4	56	105	182	142	77	41	23	23
	合計		男	△ 12,993	31.05	2	12	22	65	81	160	298	411	437
				28,695	31.03	5	69	262	715	1,042	1,188	1,281	1,306	1,261
			女	△ 260	29.05	—	7	14	35	20	22	14	6	11
				1,023	39.11	1	24	47	68	48	32	15	3	3
			計	△ 13,253	31.05	2	19	36	100	101	182	312	417	448
				29,718	31.07	6	93	309	783	1,090	1,220	1,296	1,309	1,264
總計			男	△ 16,118	30.07	2	12	22	65	85	179	391	543	630
				60,142	29.03	5	69	269	809	1,402	1,984	2,907	3,258	3,440
			女	△ 260	29.05	—	7	14	35	20	22	14	6	11
			計	28,460	19.07	1	440	1,077	3,052	3,962	4,287	3,945	3,136	2,275
				△ 16,378	30.07	2	19	36	100	105	201	405	549	641
				88,602	26.02	6	509	1,346	3,861	5,364	6,271	6,852	6,394	5,715

員年齢状況（續）

別	内訳 二十一年以上	二十二年以上	二十三年以上	二十四年以上	二十五年以上	二十六年以上	二十七年以上	二十八年以上	二十九年以上	三十年以上	三十五年以上	四十年以上	四十五年以上	五十年以上	五十五年以上	六十年以上
男	—	—	—	—	—	—	—	—	—	—	—	—	—	—	—	—
女	—	—	—	—	—	—	—	—	—	—	—	—	—	—	—	—
男	—	—	—	—	—	—	—	—	—	—	—	—	—	—	—	—
男	2	2	—	—	—	—	—	—	—	1	—	—	—	—	—	1
女	1,110	1,138	1,149	1,036	1,076	963	883	857	878	2,802	2,116	1,715	1,533	1,111	672	300
計	—	—	—	1	—	—	1	—	—	5	7	4	5	6	2	—
男	2	2	—	—	—	—	—	—	—	1	—	—	—	—	—	1
男	1,110	1,138	1,149	1,037	1,076	963	884	857	878	2,807	2,123	1,719	1,538	1,117	674	300
通信技工	196	190	196	197	199	179	179	153	141	494	337	232	169	108	59	31
通信工手	1	1	—	1	1	1	2	1	—	1	—	3	3	1	1	1
通信工	281	324	346	391	472	524	476	439	449	1,428	887	693	491	362	205	96
計	—	—	—	—	—	—	—	—	1	—	—	2	—	—	—	—
	477	514	542	588	671	703	655	592	590	1,922	1,224	925	660	470	264	127
	1	1	—	1	1	1	2	1	1	1	—	5	3	1	1	1
給仕 男	—	—	—	—	—	—	—	—	—	—	—	—	—	—	—	—
女	—	—	—	—	—	—	—	—	—	—	—	—	—	—	—	—
計	1	—	—	—	—	—	—	—	—	—	—	—	—	—	—	—
	—	—	—	—	—	—	—	—	—	—	—	—	—	—	—	—
小使 男	5	7	5	1	5	3	1	5	1	21	27	41	55	77	83	107
	5	3	4	2	4	9	9	10	7	68	111	163	315	440	394	467
女	—	—	—	—	—	—	—	2	3	7	15	14	19	11	9	5
計	—	—	—	2	5	2	9	5	2	50	73	95	148	157	114	55
印刷工 男	6	12	1	5	3	3	2	2	3	10	6	7	1	4	2	2
女	—	—	—	—	—	—	—	—	—	—	—	—	—	—	—	—
計	1	—	1	—	—	—	—	—	—	1	—	—	—	—	—	—
煖房機關手	—	—	—	—	—	—	—	—	—	—	—	—	—	—	—	—
同火夫	—	—	—	—	1	—	—	—	1	5	1	2	2	3	—	—
	—	—	—	—	1	—	—	—	1	—	—	—	1	1	1	—
行嚢清淨手 男	3	6	5	7	7	5	6	8	5	12	13	10	14	6	1	2
女	—	—	—	—	—	—	—	1	—	2	1	2	—	1	—	—
行嚢修繕手 男	—	—	—	—	—	—	—	—	—	—	—	—	—	—	—	—
女	—	2	3	1	1	3	1	—	1	—	7	1	—	1	1	4
昇降機運轉手	1	2	—	2	—	1	1	—	—	3	7	3	2	3	—	1
	—	—	—	—	—	—	—	—	—	—	—	—	—	—	—	—
其ノ他 男	—	—	2	1	2	2	3	—	—	1	1	2	5	—	—	—
女	3	1	4	—	2	—	2	1	4	6	7	7	4	2	5	8
	1	3	1	1	1	—	1	—	—	2	4	1	2	1	—	—
	7	2	—	1	3	1	1	—	—	5	3	8	5	4	1	1
	1	—	—	—	—	—	—	1	—	1	4	1	—	—	—	—
計 男	14	20	10	6	11	6	5	8	9	37	40	55	61	84	92	117
	9	14	15	12	16	19	20	19	14	90	138	181	338	452	396	473
女	9	2	1	1	3	1	1	2	3	13	18	22	24	15	10	6
	2	2	—	4	5	3	10	6	2	54	84	99	150	160	114	56
計	23	22	11	7	14	7	6	10	12	50	58	77	85	99	102	123
	11	16	15	16	21	22	30	25	16	144	222	280	488	612	510	529
合計 男	493	536	552	594	682	709	660	600	599	1,960	1,264	980	721	554	356	245
	1,120	1,153	1,164	1,049	1,093	983	905	877	893	2,893	2,254	1,901	1,874	1,564	1,069	774
女	9	2	1	1	3	1	1	2	3	13	18	22	24	15	10	6
	2	2	—	5	5	3	11	6	2	59	91	103	155	166	116	56
計	502	538	553	595	685	710	661	602	602	1,973	1,282	1,002	745	569	365	251
	1,122	1,155	1,164	1,054	1,098	986	916	883	895	2,952	2,345	2,004	2,029	1,730	1,185	830
總計 男	716	793	802	859	939	929	849	732	750	2,293	1,421	1,083	781	599	386	257
	3,342	3,392	3,607	3,151	3,125	2,814	2,375	2,077	1,901	5,976	4,032	3,233	2,733	2,041	1,277	923
女	9	2	1	1	3	1	1	2	3	13	18	22	24	15	10	6
	1,717	1,115	793	487	319	244	200	132	108	293	200	145	173	175	120	59
計	725	795	803	860	942	930	850	734	753	2,306	1,439	1,105	805	614	396	263
	5,059	4,507	4,400	3,638	3,444	3,058	2,575	2,209	2,009	6,274	4,232	3,378	2,906	2,216	1,397	982

(5) 通信官署職員平均年齢管轄區別 (△ハ遞信局在勤者別記) 昭和四年度末現在

			東京	名古屋	大阪	廣島	熊本	仙臺	札幌	全國平均
			年	年	年	年	年	年	年	年
吏員	判任	通信書記	男 34.07	35.06	33.05	35.09	42.11	38.00	34.01	35.09
			女 30.07	32.01	30.11	31.10	44.08	37.10	32.05	31.08
		通信書記補	男 27.05	28.00	26.07	27.04	28.07	29.07	27.08	27.07
			女 25.05	26.05	24.09	25.11	27.03	28.07	27.04	25.09
		通信技手	31.09	34.04	31.06	39.00	34.08	34.10	34.10	33.03
		計	男 30.04	31.02	29.04	30.08	34.02	32.08	30.03	30.10
			女 26.02	27.01	20.11	26.03	28.08	29.02	27.10	26.07
			計 29.11	30.09	28.11	30.05	33.11	32.05	30.01	30.05
	判任待遇	通信手	男 42.08	36.10	38.05	37.04	35.08	44.08	35.00	39.01
			女 —	—	—	—	—	—	—	—
			計 42.08	36.10	38.05	37.04	35.08	44.08	35.00	39.01
	雇員	通信事務員	男 25.03	24.09	23.05	23.04	24.07	25.08	22.08	24.04
			女 19.03	20.02	20.06	23.00	21.11	23.01	21.05	20.11
		通信工員	△ 24.05	27.07	28.02	27.05	31.02	29.01	25.10	27.00
			23.03	23.08	22.07	30.02	25.08	27.01	23.02	23.05
		電話主事補	21.09	22.09	20.11	21.11	23.07	25.00	23.00	22.00
		電話事務員	男 —	—	—	15.00	—	—	—	15.00
			女 17.07	17.07	16.11	17.05	19.01	18.07	18.00	17.07
		船長	44.04	41.04	51.06	48.07	△ 41.10	37.05	35.05	△ 41.10
							49.01			46.06
		機關長	45.02	41.03	49.02	38.00	△ 30.05	35.01	△ 35.05	△ 32.01
							45.03		34.09	42.01
		計	男 △ 24.05	27.07	28.02	27.05	31.02	29.01	25.11	27.00
			女 25.03	24.09	23.05	23.05	24.03	25.08	22.09	24.05
			計 18.02	18.04	17.08	18.07	20.00	19.09	18.10	18.05
	合計		男 △ 24.05	27.07	28.02	27.05	31.02	29 01	25.11	27.00
			女 21.02	20.05	19.06	20.08	21.11	22.02	20.08	20.08
			男 △ 24.05	27.07	28.02	27.05	31.02	29.01	25.11	27.00
			女 27.07	27.11	26.04	27.01	29.06	29.01	26.04	27.07
			計 18.09	18.09	18.02	18.11	20.04	20.00	19.04	18.10
			計 △ 24.05	27.07	28.02	27.05	31.02	29.01	25.11	27.00
			23.02	23.01	22.00	23.08	25.09	25.02	23.08	23.06
現業傭人	集配手	郵便、電信	33.07	31.08	31.03	27.10	25.10	30.05	30.02	31.01
			25.04	21.11	24.03	21.06	21.11	28.04	20.07	23.09
	遞送手		33.10	39.10	33.02	34.05	37.11	40.06	39.01	35.06
	郵便手		男 37.04	34.11	34.09	33.05	34.00	28.10	31.10	34.07
			女 —	—	43.05	34.11	—	—	29.06	42.06
	火夫		49.10	32.05	29.09	26.08	△ 21.00	—	43.04	△ 21.00
							40.08			33.11
	水夫		33.09	22.07	29.01	33.07	△ 23.05	27.09	△ 43.11	△ 30.02
							29.06		40.00	32.10

通信官署職員平均年齢管轄區別 (續)

			東京	名古屋	大阪	廣島	熊本	仙臺	札幌	全國平均
			年	年	年	年	年	年	年	年
傭人	技工傭人	信使	男 16.04	15.01	16.07	15.04	16.05	16.01	16.01	16.02
			女 —	—	17.03	—	15.04	16.03	16.05	16.08
		計	—	—	—	—	△ 22.11	—	△ 43.11	△ 28.11
			男 32.01	30.03	29.11	27.06	26.04	29.09	27.09	29.11
			女 —	—	33.04	34.11	15.04	16.03	17.11	27.00
			計 —	—	—	—	△ 22.11	—	△ 43.11	△ 28.11
			32.01	30.03	30.00	27.06	26.04	29.08	27.07	29.11
		通信技工	△ 29.07	28.01	30.04	32.00	30.00	30.05	29.03	29.10
		通信工手	32.06	—	32.01	—	—	—	—	32.04
			△ 31.03	32.02	31.07	31.05	33.07	29.05	33.00	31.07
			34.08	—	—	—	—	—	—	34.08
		計	△ 30.08	31.01	31.02	31.06	32.10	29.07	32.02	31.01
			32.11	—	32.01	—	—	—	—	32.08
		給仕	男 △ 16.00	14.11	16.00	15.11	16.05	16.00	16.03	15.11
			女 15.07	15.10	15.03	15.09	16.06	16.01	16.02	15.08
			△ 17.00	14.06	15.04	15.04	16.08	15.01	15.07	15.05
			14.08	15.00	15.00	15.08	15.08	15.08	15.01	15.03
		小使	男 △ 51.00	49.06	52.03	42.08	46.03	42.07	54.09	48.11
			女 52.03	51.00	52.11	48.00	41.11	47.11	52.05	50.05
			△ 47.00	45.09	44.07	43.07	46.08	42.00	45.02	45.01
			49.01	48.04	50.05	50.06	39.10	41.06	43.02	47.05
		印刷技工	男 △ 29.08	33.06	31.04	24.00	28 01	28.09	24.07	28.05
			女 —	—	—	—	—	—	—	—
			—	—	—	—	—	—	△ 22.11	△ 22.11
			—	—	—	—	—	—	—	—
		煖房機關手	—	—	△ 55.06	—	—	—	—	△ 55.06
			37.01	—	41.02	32.06	—	54.01	—	39.03
		同火夫	—	—	△ 49.02	—	△ 34.00	—	—	△ 40.01
			37.06	34.06	36.08	33.07	—	34.10	45.08	36.11
	普通傭人	行嚢清淨手	男 38.09	—	41.04	—	25.09	—	—	35.09
			女 —	—	—	—	—	—	—	—
		行嚢修繕手	男 34.00	—	40.07	—	—	—	—	36.02
			女 24.07	—	41.09	—	36.08	—	—	35.08
		昇降機運轉手	—	—	△ 20.06	—	△ 18.00	—	—	△ 19.08
			25.05	—	29.03	—	—	—	—	27.06
		其ノ他	男 △ 43 07	28.01	37.00	41.09	—	—	34.01	38.03
			女 28.08	—	33.05	—	25.00	—	—	30.11
			△ 25.09	—	33.00	31.07	—	—	26.08	26.02
			—	—	30.00	—	35.03	—	—	33.11
		計	男 △ 38.05	35.04	37.05	34.05	32.08	35.11	37.05	36.06
			女 44.01	46.01	46.02	45.03	38.11	44.01	49.08	44.08
			△ 28.01	36.07	36.09	28.00	33.07	21.07	28.03	29.05
			45.04	42.03	44.01	38.11	33.11	34.04	36.09	40.11
			計 38.07	35.07	37.04	33.00	32.10	31.09	34.09	34.11
			44.04	45.01	45.06	43.00	37.03	41.05	45.01	43.03
	合計		男 △ 31.02	31.04	31.07	31.09	32.09	30.00	32.08	31.06
			女 33.03	31.09	31.01	28.10	27.05	30.11	29.05	31.03
			△ 28.01	36.07	36.09	28.00	33.07	21.07	28.03	29.05
			45.04	42.03	42.03	42.07	38.09	42.03	31.05	31.01
			計 △ 31.01	31.05	31.07	31.08	32.09	29.09	32.06	31.05
			33.06	32.01	32.02	29.02	27.08	30.11	29.07	31.07
總計			男 △ 29.08	30.08	30.10	31.01	32.05	29.10	31.08	30.07
			女 30.05	29.10	28.10	27.10	28.07	30.00	27.10	29.03
			△ 28.01	36.08	36.09	28.00	33.07	21.07	28.03	29.05
			19.06	19.05	19.00	19.08	20.11	20.06	20.04	19.07
		計	△ 29.08	30.09	30.10	31.01	32.05	29.08	31.06	30.07
			27.03	26.00	25.00	25.06	26.05	27.02	25.08	26.02

(6) 通信官署職員退職狀況

（△ハ遞信局在勤者別記トス）　昭和四年度

			年度末現在人員	年度中退職人員	一人平均在職年數	在職年數							
						六ケ月未滿	六ケ月以上	一年以上	二年以上	三年以上	四年以上	五年以上	六年以上
吏員	判任	通信書記	男	5,700	189	12.06年	1	7	3	2	9	9	8	8
			女	218	23	8.01	—	—	—	—	—	1	3	3
		通信書記補	男	9,043	533	5.01	45	18	52	63	59	72	44	48
			女	1,268	254	3.11	76	10	20	27	20	19	10	13
		通信技手		476	26	8.03	—	3	3	4	1	—	—	2
		計	男	15,219	748	7.02	46	28	58	69	69	81	52	58
			女	1,485	277	4.03	76	10	20	27	20	20	13	16
			計	16,705	1,025	6.05	122	38	78	96	89	101	65	74
	判任待遇	通信手	男	103	8	9.10	—	—	—	—	—	—	1	2
			女	—	—	—	—	—	—	—	—	—	—	—
			計	103	8	9.10	—	—	—	—	—	—	1	2
	雇員	通信事務員	男	15,990	3,639	2.11	484	406	657	458	571	422	305	161
			女	2,848	700	3.02	42	73	145	117	113	84	48	31
		通信工員		△ 3,121	250	3.09	15	16	46	56	42	19	9	13
				102	16	3.11	2	1	2	2	3	3	2	1
		電話主事補		2,672	685	6.11	8	11	26	42	44	50	89	105
		電話事務員	男	1	—	—	—	—	—	—	—	—	—	—
			女	20,431	3,621	2.08	277	387	686	706	663	448	263	109
		船長		△ 1	—	—	—	—	—	—	—	—	—	—
				15	1	9.06	—	—	—	—	—	—	—	—
		機關長		△ 3	1	7.11	—	—	—	—	—	—	—	—
				17	—	—	—	—	—	—	—	—	—	—
		計	男	△ 3,125	251	3.09	15	16	46	56	42	19	9	13
				16,125	3,656	2.10	486	407	659	460	574	425	308	161
			女	25,951	5,006	3.03	327	471	857	865	820	582	400	245
			計	△ 3,125	251	3.09	15	16	46	56	42	19	9	13
				42,076	8,662	3.01	813	878	1,516	1,325	1,394	1,007	708	406
	合計		男	△ 3,125	251	3.09	15	16	46	56	42	19	9	13
				31,447	4,412	3.08	532	435	717	529	643	506	361	221
			女	27,437	5,283	3.05	403	481	877	892	840	602	413	261
			計	△ 3,125	251	3.09	15	16	46	56	42	19	9	13
				58,684	9,695	3.06	935	916	1,594	1,421	1,483	1,108	774	482
	現業傭	集配手	郵便	15,091	1,694	4.05	138	169	275	218	261	187	141	79
			電信	4,727	629	3.05	47	52	112	103	90	96	58	21
		遞送手		1,605	160	7.00	11	10	20	16	15	19	9	15
		郵便手	男	3,362	283	5.04	29	19	43	42	27	18	33	12
			女	31	1	10.03	—	—	—	—	—	—	—	—
		火夫		△ 1	1	1.00	—	—	1	—	—	—	—	—
				43	1	2.03	—	—	—	1	—	—	—	—
		水夫		△ 6	1	1.05	—	—	1	—	—	—	—	—
				121	4	4.06	—	1	—	—	1	—	—	1

在職年數別內譯									退職事由別內譯						
七年以上	八年以上	九年以上	十年以上	十五年以上	二十年以上	二十五年以上	三十年以上	四十年以上	官廳事務ノ都合	懲戒免職	疾病	死亡	任官	自己便宜	其ノ他
13	16	17	42	22	20	10	2	—	5	—	40	52	3	55	34
7	5	1	2	1	—	—	—	—	—	—	6	1	—	16	—
47	30	26	23	5	—	1	—	—	11	1	130	40	17	267	67
26	11	11	10	1	—	—	—	—	1	—	37	10	—	202	4
1	3	1	4	2	2	—	—	—	—	—	4	8	—	5	9
61	49	44	69	2	22	11	2	—	16	1	174	100	20	327	110
33	16	12	12	2	—	—	—	—	1	—	43	11	—	218	4
94	65	56	8	31	2	11	2	—	17	1	217	111	20	545	114
—	2	1	1	1	—	—	—	—	—	—	—	1	4	1	2
—	—	—	—	—	—	—	—	—	—	—	—	—	—	—	—
—	2	1	1	1	—	—	—	—	—	—	—	1	4	1	2
105	37	16	12	2	2	—	1	—	114	50	303	86	1,109	1,611	366
26	10	9	2	—	—	—	—	—	25	—	70	12	48	526	19
6	12	4	6	2	1	1	2	—	10	1	43	23	16	120	37
—	—	—	—	—	—	—	—	—	—	—	1	5	5	5	—
124	89	60	36	1	—	—	—	—	10	—	35	15	233	385	7
—	—	—	—	—	—	—	—	—	—	—	—	—	—	—	—
63	15	3	—	1	—	—	—	—	65	11	407	97	5	2,965	71
—	—	—	—	—	—	—	—	—	—	—	—	—	—	—	—
—	—	1	—	—	—	—	—	—	—	—	—	—	—	1	—
1	—	—	—	—	—	—	—	—	—	—	—	—	—	1	—
—	—	—	—	—	—	—	—	—	—	—	—	—	—	—	—
7	12	4	6	2	1	1	2	—	10	1	43	23	16	121	37
105	37	17	12	2	2	—	1	—	114	50	304	91	1,114	1,617	366
213	114	72	38	2	—	—	—	—	100	11	512	124	286	3,876	97
7	12	4	6	2	1	1	2	—	10	1	43	23	16	121	37
318	151	89	50	4	2	—	1	—	214	61	816	215	1,400	5,493	463
7	12	4	6	2	1	1	2	—	10	1	43	23	16	121	37
166	88	62	82	32	24	11	3	—	130	51	478	192	1,138	1,945	478
246	130	84	50	4	—	—	—	—	101	11	555	135	286	4,094	101
7	12	4	6	2	1	1	2	—	10	1	43	23	16	121	37
412	218	146	132	36	24	11	3	—	231	62	1,033	327	1,424	6,039	579
53	25	16	70	19	22	13	8	—	44	44	220	109	—	1,126	151
23	12	4	5	2	1	3	—	—	28	6	42	22	—	482	49
7	5	6	13	6	5	3	—	—	16	—	25	9	—	102	8
12	8	5	14	7	10	4	—	—	12	5	64	20	—	152	30
—	—	—	1	—	—	—	—	—	—	—	—	—	—	1	—
—	—	—	—	—	—	—	—	—	—	—	—	—	—	1	—
—	—	—	—	—	—	—	—	—	—	—	—	—	—	1	—
—	—	—	—	—	—	—	—	—	—	—	—	—	—	1	—
1	—	—	—	—	—	—	—	—	—	—	—	1	—	2	1

通信官署職員退職狀況（續）

			年度末現在人員	年度中退職人員	一人平均在職年數	在職年數 六ヶ月未滿	六ヶ月以上	一年以上	二年以上	三年以上	四年以上	五年以上	六年以上	別內譯 七年以上	八年以上	九年以上	十年以上	十五年以上	二十年以上	二十五年以上	三十年以上	四十年以上	退職事由別內譯 官廳事務ノ都合	懲戒免職	疾病	死亡	任官	自己便宜	其ノ他
傭人	信使	男	1,053	456	年 1.09	53	95	144	67	58	26	10	3	—	—	—	—	—	—	—	—	—	11	—	14	7	—	334	90
		女	46	21	1.08	4	3	7	3	2	2	—	—	—	—	—	—	—	—	—	—	—	2	—	2	—	—	13	4
	計	男	△ 7	2	1.03	—	—	2	—	—	—	—	—	—	—	—	—	—	—	—	—	—	—	—	—	—	—	2	—
			26,002	3,227	4.01	278	346	594	447	452	346	251	131	96	50	31	102	34	38	23	8	—	111	55	365	168	—	2,199	329
		女	77	22	2.01	4	3	7	3	2	2	—	—	—	—	—	1	—	—	—	—	—	2	—	2	—	—	14	4
		計	△ 7	2	1.03	—	—	2	—	—	—	—	—	—	—	—	—	—	—	—	—	—	—	—	—	—	—	2	—
			26,079	3,249	4.01	282	349	601	450	454	348	251	131	96	50	31	103	34	38	23	8	—	113	55	367	168	—	2,213	333
	技工傭人 通信技工		△ 3,530	278	3.07	14	21	65	44	48	24	18	13	4	6	6	9	5	1	—	—	—	7	5	47	40	—	93	86
			25	4	2.05	—	1	1	1	—	1	—	—	—	—	—	—	—	—	—	—	—	—	—	—	—	—	4	—
	技工傭人 通信工手		△ 8,563	455	5.03	9	24	75	88	74	41	19	22	16	15	7	24	15	16	5	4	1	3	17	66	72	—	175	122
			4	1	2.08	—	—	—	1	—	—	—	—	—	—	—	—	—	—	—	—	—	—	—	—	—	—	1	—
	技工傭人 計		△ 12,093	733	4.08	23	45	140	132	122	65	37	35	20	21	13	33	20	17	5	4	1	10	22	113	112	—	268	208
			29	5	2.06	—	1	1	2	—	1	—	—	—	—	—	—	—	—	—	—	—	—	—	—	—	—	5	—
	普通傭人 給仕	男	△ 249	90	1.09	7	18	23	23	12	5	2	—	—	—	—	—	—	—	—	—	—	3	—	—	—	—	79	8
			338	116	1.06	21	24	31	27	9	4	—	—	—	—	—	—	—	—	—	—	—	4	1	1	1	—	62	47
		女	△ 73	40	1.05	6	8	12	11	2	1	—	—	—	—	—	—	—	—	—	—	—	4	—	—	—	—	29	7
			178	114	0.10	36	35	29	11	2	1	—	—	—	—	—	—	—	—	—	—	—	8	—	—	—	—	74	31
	普通傭人 小使	男	△ 472	45	5.03	8	—	6	5	1	5	3	3	1	5	3	2	1	1	1	—	—	—	—	6	6	—	31	2
			2,101	245	3.10	40	28	36	21	29	12	12	17	16	11	8	9	1	3	1	1	—	7	2	48	33	—	145	10
		女	△ 87	6	3.06	1	—	2	—	—	2	—	1	—	—	—	—	—	—	—	—	—	—	—	2	2	—	2	—
			733	89	3.05	21	7	10	11	9	8	11	3	3	2	1	2	1	—	—	—	—	1	—	14	4	—	66	4
	普通傭人 印刷技工	男	△ 100	9	6.00	1	1	1	2	1	1	—	—	—	—	1	—	—	—	1	—	—	—	—	—	2	—	6	1
			—	—	—	—	—	—	—	—	—	—	—	—	—	—	—	—	—	—	—	—	—	—	—	—	—	—	—
		女	△ 5	1	7.07	—	—	—	—	—	—	—	—	1	—	—	—	—	—	—	—	—	—	—	—	—	—	1	—
			—	—	—	—	—	—	—	—	—	—	—	—	—	—	—	—	—	—	—	—	—	—	—	—	—	—	—
	普通傭人 煖房機關手		△ 1	—	—	—	—	—	—	—	—	—	—	—	—	—	—	—	—	—	—	—	—	—	—	—	—	—	—
			15	1	0.07	—	1	—	—	—	—	—	—	—	—	—	—	—	—	—	—	—	1	—	—	—	—	—	—
	普通傭人 同火夫		△ 5	1	0.04	1	—	—	—	—	—	—	—	—	—	—	—	—	—	—	—	—	—	—	—	—	—	1	—
			119	17	0.09	11	3	—	1	2	—	—	—	—	—	—	—	—	—	—	—	—	6	—	2	1	—	8	—
	普通傭人 行囊清淨手	男	7	1	2.11	—	—	—	1	—	—	—	—	—	—	—	—	—	—	—	—	—	—	—	—	—	—	1	—
		女	—	—	—	—	—	—	—	—	—	—	—	—	—	—	—	—	—	—	—	—	—	—	—	—	—	—	—
	普通傭人 行囊修繕手	男	27	2	5.10	—	—	—	1	—	—	—	—	—	1	—	—	—	—	—	—	—	—	—	—	—	—	2	—
		女	27	3	2.08	—	—	2	—	—	—	1	—	—	—	—	—	—	—	—	—	—	—	—	—	—	—	3	—
	普通傭人 昇降機運轉手		△ 3	2	2.11	—	—	1	—	—	1	—	—	—	—	—	—	—	—	—	—	—	—	—	—	—	—	2	—
			35	10	1.05	2	4	1	1	1	1	—	—	—	—	—	—	—	—	—	—	—	—	—	1	1	—	7	1
	普通傭人 其ノ他	男	△ 63	1	5.09	—	—	—	—	—	—	—	—	—	—	—	—	—	—	—	1	—	—	—	—	—	—	1	—
			22	1	0.02	1	—	—	—	—	—	—	—	—	—	—	—	—	—	—	—	—	—	—	—	—	—	1	—
		女	△ 95	28	1.11	8	7	4	4	3	1	—	—	—	—	—	—	1	—	—	—	—	—	—	—	—	—	28	—
			8	2	1.03	—	—	1	—	—	1	—	—	—	—	—	—	—	—	—	—	—	—	—	—	—	—	2	—
	普通傭人 計	男	△ 893	148	3.03	17	19	31	30	14	12	5	3	1	5	4	2	1	1	2	1	—	3	—	6	8	—	120	11
			2,664	395	2.10	75	60	69	52	41	17	13	17	16	12	8	9	1	3	1	1	—	18	3	52	36	—	228	58
		女	△ 260	75	2.00	15	17	16	15	5	4	—	1	1	—	—	—	1	—	—	—	—	4	—	2	2	—	60	7
			946	206	1.10	57	43	40	22	11	10	11	3	2	2	2	2	1	—	—	—	—	9	—	14	5	—	143	35
		計	△ 1,153	223	2.10	32	36	47	45	19	16	5	4	2	5	4	2	2	1	2	1	—	7	—	8	10	—	180	18
			3,610	601	2.07	132	103	109	74	52	27	24	20	18	14	10	11	2	3	1	1	—	27	3	66	41	—	371	93
	合計	男	△ 12,993	883	4.05	40	64	173	162	136	77	42	38	21	26	17	35	21	18	7	5	1	13	22	119	120	—	390	219
			28,695	3,627	3.11	353	407	664	501	493	364	264	148	112	62	39	111	35	41	24	9	—	129	58	417	204	—	2,432	387
		女	△ 260	75	2.00	15	17	16	15	5	4	—	1	1	—	—	—	1	—	—	—	—	4	—	2	2	—	60	7
			1,023	228	2.00	61	46	47	25	13	12	11	3	2	2	2	3	1	—	—	—	—	11	—	16	5	—	157	39
		計	△ 13,253	958	4.03	55	81	189	177	141	81	42	39	22	26	17	35	22	18	7	5	1	17	22	121	122	—	450	226
			29,718	3,855	3.10	414	453	711	526	505	376	275	151	114	64	41	114	36	41	24	9	—	140	58	433	209	—	2,589	426
總計		男	△ 16,118	1,134	4.04	55	80	219	218	178	96	51	51	28	38	21	41	23	19	8	7	1	23	23	162	143	16	511	256
			60,142	8,039	3.09	885	842	1,382	1,029	1,136	870	625	369	278	150	101	193	67	65	35	12	—	259	109	895	396	1,138	4,377	865
		女	△ 260	75	2.00	15	17	16	15	5	4	—	1	1	—	—	—	1	—	—	—	—	4	—	2	2	—	60	7
			28,460	5,511	3.04	464	527	924	917	853	614	424	264	248	132	86	53	5	—	—	—	—	112	11	571	140	286	4,251	140
		計	△ 16,378	1,209	4.01	70	97	235	233	183	100	51	52	29	38	21	41	24	19	8	7	1	27	23	164	145	16	571	263
			88,602	13,550	3.07	1,349	1,369	2,306	1,946	1,989	1,484	1,049	633	526	282	187	246	72	65	35	12	—	371	120	1,466	536	1,424	8,628	1,005

(7) 通信官署職員退職者平均在職年數管轄區別 (△ハ遞信局在勤者別記) 昭和四年度

			東京	名古屋	大阪	廣島	熊本	仙臺	札幌	全國平均
			年	年	年	年	年	年	年	年
吏員	判任	通信書記	男	13.01	11.09	9.06	12.03	16.05	19.05	10.01	12.06
			女	—	—	7.03	14.07	12.10	—	7 01	8.01
		通信書記補	男	6.02	5.00	3.04	5.06	6.06	8.04	4.10	5.01
			女	6.07	2.01	1.11	7.05	7.01	6.10	5.08	3.11
		通信技手		10.06	9.09	5.11	10.08	1.03	0.11	8.09	8.03
		計	男	8.03	7.02	4.05	7.09	8.06	12.07	6.05	7.02
			女	6.07	2.01	2.09	8.04	14.02	6.10	5.10	4.03
			計	7.11	5.04	3.10	8.01	9.06	11.01	6.01	6.05
	判任待遇	通信手	男	13.02	—	—	5.10	9.04	—	7.03	9.10
			女	—	—	—	—	—	—	—	—
			計	13.02	—	—	5.10	9.04	—	7.03	9.10
	雇員	通信事務員	男	3.00	3.05	2.08	2.09	2.07	3.04	3.05	2.11
			女	3.00	3.06	3.00	2 08	2.08	4.03	4.07	3.02
		通信工員		△ 4.01	2.11	3.02	5.01	3.08	3.03	4.01	3.09
				4.05	3.08	2.08	—	—	—	—	3.11
		電話主事補		7.00	7.04	6.08	6.00	6.07	7.01	7.09	6.11
		電話事務員	男	—	—	—	—	—	—	—	—
			女	2.09	2.09	2.09	2.04	2.04	3.00	2.10	2.08
		船長		—	—	9.06	—	—	—	—	9.06
		機關長		—	—	—	—	△ 7.11	—	—	7.11
		計	男	△ 4.01	2.11	3.02	5.01	4.00	3.03	4.01	3.09
				3.00	3.05	2.08	2.09	2.07	3.04	3.05	2.10
			女	3.05	3.07	3.04	2.09	2.03	3.09	3.10	3.03
			計	△ 4.01	2.11	3.02	5.01	4.00	3.03	4.01	3.09
				3.03	3.08	3.01	2.09	2.08	2.07	3.07	3.01
	合計		男	△ 4.01	2.11	3.02	5.01	4.00	3.03	4.01	3.09
				3.11	4.01	3.00	3.06	3.08	4.11	4.00	3.08
			女	3.06	3.06	3.06	2.11	2.11	3.10	4.03	3.05
			計	△ 4.01	2.11	3.02	5.01	4.00	3.03	4.01	3.09
				3.09	3.09	3.02	3.02	3.04	4.04	4.00	3.06
現業傭員	集配手	郵便		5.02	4.01	3.11	4.06	4.00	4.11	4.05	4.05
		電信		3.02	3.06	3.02	3.00	3.05	5.00	4.00	3.05
	遞送手			8.03	6.02	4.08	7.06	8.06	8.07	7.03	7.00
	郵便手		男	5.00	5.05	4.07	5.00	7.04	6.00	3.08	5.04
			女	—	—	10.03	—	—	—	—	10.03
	火夫			—	—	—	—	△ 1.00	—	—	△ 1.00
				—	—	—	2.03	—	—	—	2.03
	水夫			—	—	—	—	△ 1.05	—	—	△ 1.05
				—	3.03	7.00	0.07	—	—	—	4.06

通信官署職員退職者平均在職年數管轄區別 (續)

			東京	名古屋	大阪	廣島	熊本	仙臺	札幌	全國平均
			年	年	年	年	年	年	年	年
傭人	技工傭人	信使	男	2.07	1.06	1.09	1.04	1.07	1.07	1.03	1.09
			女	—	—	2.01	—	0.04	2.04	1.04	1.08
			計	—	—	—	—	△ 1.03	—	—	△ 1.03
			男	4.08	3.03	3.07	3.10	3.11	4.09	4.02	4.01
			女	—	—	2.11	—	0.04	2.04	1.04	2.01
			計	—	—	—	—	△ 1.03	—	—	△ 1.03
				4.08	3.08	3.07	3.10	3.11	4.08	3.09	4.01
		通信技工		△ 3.02	4.06	3.10	2.08	3.08	3.05	4.01	3.07
		通信工手		△ 3.04	—	1.06	—	—	—	—	2.05
				△ 5.03	6.01	4.05	5.11	6.08	5.08	5.06	5.03
				2.08	—	—	—	—	—	—	2.08
		計		△ 4.02	5.06	4.02	5.02	5.06	5.05	5.02	4.08
				3.05	—	1.06	—	—	—	—	2.06
	普通傭人	給仕	男	△ 1.08	1.06	1.00	2.00	2.05	2.00	3.04	1.09
				1.10	1.08	1.01	1.03	1.08	1.03	2.01	1.06
			女	△ —	0.10	0.06	2.00	1.00	1.05	2.01	1.05
				0.10	0.08	1.04	1.05	0.09	0.11	0.08	0.10
		小使	男	△ 6.03	5.02	5.07	2.01	4.07	6.00	5.04	5.03
				3.09	2.07	3.04	3.08	4.08	8.06	5.11	3.10
			女	△ 4.05	7.03	—	0.05	1.05	6.00	—	3.06
				3.01	2.11	3.11	3.09	2.09	3.06	1.06	3.05
		印刷技工	男	—	△ 2.01	1.09	15.04	4.10	—	4.05	6.00
				—	—	—	—	—	—	—	—
			女	—	—	—	—	—	—	△ 7.07	7.07
				—	—	—	—	—	—	—	—
		煖房機關手		—	—	0.07	—	—	—	—	0.07
		同火夫		—	—	—	—	△ 0.04	—	—	△ 0.04
				1.07	0.05	0.04	—	—	0.04	0.05	0.09
		行嚢清淨手	男	—	—	2.11	—	—	—	—	2.11
			女	—	—	—	—	—	—	—	—
		行嚢修繕手	男	5.10	—	—	—	—	—	—	5.10
			女	1.10	—	—	—	3.01	—	—	2.08
		昇降機運轉手		—	—	△ 4.06	—	△ 1.04	—	—	△ 2.11
				1.00	—	1.06	—	—	—	—	1.05
		其ノ他	男	△ 35.09	—	—	—	—	—	—	△ 35.09
				0.02	—	—	—	—	—	—	0.02
			女	△ 1.11	—	—	—	—	—	—	△ 1.11
				—	—	—	—	1.03	—	—	1.03
		計	男	△ 3.03	2.02	3.05	3.03	2.04	3.08	4.04	3.03
				3.01	2.02	2.05	3.00	3.05	3.10	4.11	2.10
			女	△ 2.00	1.09	0.06	1.05	1.01	1.09	2.08	2.00
				2.10	1.07	2.09	2.00	1.10	1.02	0.10	1.10
			計	△ 3.03	2.02	2.06	3.01	2.00	2.11	3.05	1.10
				2.10	2.00	2.07	2.07	2.07	3.02	3.03	2.07
總合計			男	△ 4.03	4.09	4.01	4.07	4.10	4.09	5.00	4.05
				4.05	3.05	3.05	3.10	3.11	4.09	4.00	3.11
			女	△ 2.00	1.09	0.06	1.05	1.01	1.09	2.03	2.00
				2.04	1.07	2.10	2.00	1.09	1.06	1.00	2.00
			計	△ 4.11	4.07	4.01	4.03	4.07	4.02	4.07	4.03
				4.05	3.05	3.05	3.08	3.09	4.05	3.08	3.10
			男	△ 4.02	4.05	3.10	4 08	4.08	4.06	4.08	4.04
				4.01	3.09	3.02	3.07	4.08	4.10	3.11	3.09
			女	△ 2.00	1.09	0.06	1.09	1.01	1.09	2.08	2.00
				3.06	3.05	3.03	2.11	2.10	3.03	3.07	3.04
			計	△ 4.00	4.04	3.10	4.06	4.06	4.01	4.05	4.01
				3.10	3.07	3.02	3.04	3.05	4.04	3.10	3.07

(8) 通信官署職員退職者退職事由管轄區別　昭和四年度

				年度末現在人員	年度中退職人員	前欄 官廳事務ノ都合	前欄 懲戒免職	前欄 疾病	前欄 死亡	內譯 任官	內譯 自己便宜	內譯 其ノ他
東京	吏員	判任	男	× 12	× 3	—	—	—	—	× 2	× 1	—
			女	4,413	210	11	1	42	30	—	89	37
		雇員	女	511	61	—	—	9	3	—	48	1
			男	△ 1,013	△ 75	△ 5	—	△ 11	△ 8	△ 4	△ 42	△ 5
			女	4,906	1,100	42	20	118	22	322	489	87
	傭人			6,850	1,289	17	—	125	42	67	1,014	24
		現業傭人	男	△ 3,472	△ 189	△ 7	△ 8	△ 29	△ 37	—	△ 89	△ 19
				△技 19	△技 3	—	—	—	—	—	△技 3	—
			女	8,290	779	32	21	105	53	—	498	70
				—	—	—	—	—	—	—	—	—
		普通傭人	男	△ 229	△ 33	—	—	—	△ 3	—	△ 30	—
				875	116	1	1	24	13	—	55	22
			女	△ 101	△ 29	—	—	—	△ 1	—	△ 28	—
				206	30	—	—	4	3	—	23	—
名古屋	吏員	判任	男	× 10	—	—	—	—	—	—	—	—
			女	1,541	77	1	—	19	12	7	22	16
		雇員	女	161	43	—	—	5	2	—	33	3
			男	△ 388	△ 25	△ 4	—	△ 3	△ 3	△ 3	△ 5	△ 7
			女	1,591	335	3	4	16	5	158	101	48
				3,303	651	4	1	41	15	59	511	20
	傭人	現業傭人	男	△ 1,636	△ 90	△ 1	△ 6	△ 19	△ 24	△ —	△ 16	△ 24
			女	2,893	360	6	2	45	18	—	253	36
				—	—	—	—	—	—	—	—	—
		普通傭人	男	△ 101	△ 27	—	—	△ 3	△ 1	—	△ 18	△ 5
				304	48	2	1	6	—	—	29	10
			女	△ 24	△ 6	—	—	—	△ 1	—	△ 2	△ 3
				104	25	2	—	—	1	—	19	3
大阪	吏員	判任	男	× 12	—	—	—	—	—	—	—	—
			女	3,834	213	1	—	51	22	2	119	18
		雇員	女	496	124	—	—	23	2	—	99	—
			男	△ 922	△ 80	—	△ 1	△ 21	△ 7	△ 2	△ 49	△ —
			女	3,943	993	33	17	57	23	321	481	61
				8,190	1,613	16	5	203	37	116	1,221	15
	傭人	現業傭人	男	△ 3,034	△ 265	—	△ 3	△ 36	△ 28	—	△ 106	△ 92
				△技 10	△技 2	—	—	—	—	—	技 2	—
			女	5,929	798	15	17	91	35	—	581	59
				44	9	—	—	1	—	—	8	—
		普通傭人	男	△ 199	△ 22	—	—	—	△ 3	—	△ 18	△ 1
				697	112	7	—	6	12	—	73	14
			女	△ 27	△ 4	—	—	—	—	—	△ 4	—
				270	47	1	—	4	1	—	37	4
廣島	吏員	判任	男	× 20	× 1	—	—	—	× 1	—	—	—
			女	1,516	70	1	—	19	10	1	27	12
		雇員	女	96	15	—	—	3	1	—	11	—
			男	△ 204	△ 27	—	—	△ 3	△ 2	△ 3	△ 3	△ 16
			女	1,620	396	18	5	43	8	104	176	42
				2,148	492	4	1	53	8	12	412	2
	傭人	現業傭人	男	△ 1,055	△ 45	—	—	△ 15	△ 4	—	—	△ 26
			女	2,527	403	12	6	34	15	—	291	45
				3	—	—	—	—	—	—	—	—
		普通傭人	男	△ 94	△ 22	—	—	—	△ 1	—	△ 17	△ 4
				203	40	—	—	3	4	—	30	3
			女	△ 27	△ 7	—	—	—	—	—	△ 7	—
				90	28	—	—	1	—	—	25	2

通信官署職員退職者退職事由管轄區別　(續)

				年度末現在人員	年度中退職人員	前欄 官廳事務ノ都合	前欄 懲戒免職	前欄 疾病	前欄 死亡	內譯 任官	內譯 自己便宜	內譯 其ノ他
熊本	吏員	判任	男	× 21	× 2	—	—	—	—	—	—	× 2
			女	1,921	85	—	—	21	11	10	32	11
		雇員	女	101	16	—	—	2	2	—	12	—
			男	△ 231	△ 14	—	—	△ 1	△ 1	—	△ 6	△ 6
			女	1,885	395	—	4	41	12	74	201	63
				2,559	472	—	3	64	6	4	370	25
	傭人			△ 1,081	△ 64	△ 1	△ 4	△ 8	△ 3	—	△ 30	△ 18
		現業傭人	男	× 5	× 2	—	—	—	—	—	× 2	—
				2,823	465	3	3	43	18	—	327	71
			女	2	2	—	—	1	—	—	1	—
		普通傭人	男	△ 111	△ 18	—	—	—	—	—	△ 18	—
				278	37	—	1	7	2	—	22	5
			女	△ 16	△ 7	—	—	△ 1	—	—	△ 6	—
				138	39	—	—	5	—	—	19	15
仙臺	吏員	判任	男	× 22	—	—	—	—	—	—	—	—
			女	1,125	45	2	—	9	10	—	17	7
		雇員	女	62	7	1	—	—	—	—	6	—
			男	△ 213	△ 7	—	—	△ 2	—	—	△ 3	△ 2
			女	1,248	213	15	—	18	6	42	101	31
				1,813	312	59	—	16	9	13	206	9
	傭人	現業傭人	男	△ 1,103	△ 42	—	△ 1	△ 2	△ 9	—	△ 15	△ 15
			女	2,052	201	37	3	26	15	—	101	19
				13	4	2	—	—	—	—	2	—
		普通傭人	男	△ 72	△ 19	△ 3	—	△ 3	—	—	△ 13	—
				181	18	8	—	1	2	—	7	—
			女	△ 29	△ 13	△ 4	—	△ 1	—	—	△ 8	—
				68	16	5	—	—	—	—	8	3
札幌	吏員	判任	男	× 6	× 2	—	—	—	—	× 2	—	—
			女	869	48	—	—	13	5	—	21	9
		雇員	女	59	11	—	—	1	1	—	9	—
			男	△ 154	△ 23	△ 1	—	△ 2	△ 2	△ 4	△ 13	△ 1
			女	932	224	3	—	11	15	93	68	34
				1,088	177	—	1	10	7	15	142	2
	傭人	現業傭人	男	△ 712	△ 38	△ 1	—	△ 4	△ 7	—	△ 12	△ 14
				× 2	—	—	—	—	—	—	—	—
			女	1,508	221	6	3	21	14	—	148	29
				15	7	—	—	—	—	—	3	4
		普通傭人	男	△ 87	△ 7	—	—	—	—	—	△ 6	△ 1
				126	24	—	—	5	3	—	12	4
			女	△ 36	△ 9	—	—	—	—	—	△ 5	△ 4
				70	21	1	—	—	—	—	12	8
總計	吏員	判任	男	× 103	× 8	—	—	—	× 1	× 4	× 1	× 2
			女	15,219	748	16	1	174	100	20	327	110
		雇員	女	1,486	277	1	—	43	11	—	218	4
			男	△ 3,125	△ 251	△ 10	△ 1	△ 43	△ 23	△ 16	△ 121	△ 37
			女	16,125	3,656	114	50	304	91	1,114	1,617	366
				25,951	5,006	100	11	512	124	286	3,876	97
		計		△ 3,125	△ 251	△ 10	△ 1	△ 43	△ 23	△ 16	△ 121	△ 37
				58,894	9,695	231	62	1,033	327	1,424	6,039	579
				△ 12,093	△ 733	△ 10	△ 22	△ 113	△ 112	—	△ 268	△ 208
	傭人	現業傭人	男	技 29	技 5	—	—	—	—	—	技 5	—
			女	× 7	× 2	—	—	—	—	—	× 2	—
				26,002	3,227	111	55	365	168	—	2,199	329
				77	22	2	—	2	—	—	14	4
		普通傭人	男	△ 893	△ 148	△ 3	—	△ 6	△ 8	—	△ 120	△ 11
				2,664	395	18	3	52	36	—	228	58
			女	△ 260	△ 75	△ 4	—	△ 2	△ 2	—	△ 60	△ 7
				946	206	9	—	14	5	—	143	35
		計		△ 13,253	△ 958	△ 17	△ 22	△ 121	△ 122	—	△ 450	△ 226
				29,718	3,855	140	58	433	209	—	2,589	426
	合計			△ 16,378	△ 1,209	△ 27	△ 23	△ 164	△ 145	△ 16	△ 571	△ 263
				88,602	13,550	371	120	1,466	536	1,424	8,628	1,005

備考　判任ノ欄中×ハ通信手、雇員ノ欄中△ハ遞信在勤ノ通信工員、又現業傭人欄中ノ「技」ハ技工傭人△ハ遞信在勤ノ技工傭人、×ハ水夫及火夫、又普通傭人中ノ△ハ遞信局在勤普通傭人ノ何レモ別記トス

(9) 通信官署職員教育程度

（△ハ遞信局在勤者別記トス）　昭和四年度末現在

			現在人員	教育程度					內譯							
				未就學者	尋常小學未修了者	尋常小學修了者	高等小學修了者	遞信講習所履修者	同高等科履修者	中等學校中途退學者	中等學校卒業者	遞信官吏練習所履修者	專門學校中途退學者	專門學校卒業者	大學中途退學者	大學卒業者
吏員	判任	通信書記 男	5,700	—	10	157	1,408	2,625	210	422	319	421	21	70	11	26
		通信書記 女	218	—	2	106	76	21	—	8	5	—	—	—	—	—
		通信書記補 男	9,043	—	21	307	2,459	4,144	759	578	564	81	36	73	9	12
		通信書記補 女	1,268	—	16	647	340	174	2	34	54	—	—	1	—	—
		通信技手	476	1	4	10	56	33	—	24	72	263	3	10	—	—
		計 男	15,219	1	35	474	3,923	6,802	969	1,024	955	765	60	153	20	38
		計 女	1,486	—	18	753	416	195	2	42	59	—	—	1	—	—
		計 計	16,705	1	53	1,227	4,339	6,997	971	1,066	1,014	765	60	154	20	38
	判任待遇	通信手 男	103	—	—	5	40	53	—	3	2	—	—	—	—	—
		通信手 女	—	—	—	—	—	—	—	—	—	—	—	—	—	—
		通信手 計	103	—	—	5	40	53	—	3	2	—	—	—	—	—
	雇員	通信事務員 男	15,990	8	36	623	4,575	6,016	242	1,212	3,033	4	80	116	16	29
		通信事務員 女	2,848	—	4	110	645	739	1	172	1,174	—	2	1	—	—
		通信工員	△ 3,121	△ 19	△ 13	△ 322	△ 829	△ 389	△ 5	△ 287	△ 1,233	△ 7	△ 4	△ 13	—	—
			102	—	—	1	13	1	1	16	65	1	—	3	1	—
		電話主事補	2,672	—	5	1,198	1,133	131	—	74	131	—	—	—	—	—
		電話事務員 男	1	—	—	—	1	—	—	—	—	—	—	—	—	—
		電話事務員 女	20,431	—	15	6,148	11,096	1,000	—	859	1,311	—	—	2	—	—
		船長	△ 1	—	—	—	△ 1	—	—	—	—	—	—	—	—	—
			15	—	1	5	8	—	—	1	—	—	—	—	—	—
		機關長	△ 3	—	—	△ 1	△ 2	—	—	—	—	—	—	—	—	—
			17	—	2	4	11	—	—	—	—	—	—	—	—	—
		計 男	△ 3,125	△ 19	△ 13	△ 323	△ 832	△ 389	△ 5	△ 287	△ 1,233	△ 7	△ 4	△ 13	—	—
			16,125	8	39	633	4,608	6,017	243	1,229	3,098	5	80	119	17	29
		計 女	25,951	—	24	7,456	12,874	1,870	1	1,105	2,616	—	2	3	—	—
		計 計	△ 3,125	△ 19	△ 13	△ 323	△ 832	△ 389	△ 5	△ 287	△ 1,233	△ 7	△ 4	△ 13	—	—
			42,076	8	63	8,089	17,482	7,887	244	2,334	5,714	5	82	122	17	29
	合計	男	△ 3,125	△ 19	△ 13	△ 323	△ 832	△ 389	△ 5	△ 287	△ 1,233	△ 7	△ 4	△ 13	—	—
			31,447	9	74	1,112	8,571	12,872	1,212	2,256	4,055	770	140	272	37	67
		合計 女	27,437	—	42	8,209	13,290	2,065	3	1,147	2,675	—	2	4	—	—
		合計 計	△ 3,125	△ 19	△ 13	△ 323	△ 832	△ 389	△ 5	△ 287	△ 1,233	△ 7	△ 4	△ 13	—	—
			58,884	9	117	9,321	21,861	14,936	1,215	3,403	6,730	770	142	276	37	67
現業傭	集配手	郵便	15,091	93	1,896	6,738	5,994	6	6	273	76	—	5	4	—	—
		電信	4,727	5	190	2,036	2,371	7	—	87	27	—	2	2	—	—
	遞送手		1,605	10	261	779	523	1	—	16	15	—	—	—	—	—
	郵便手	男	3,362	12	291	1,513	1,461	1	—	63	20	—	—	—	1	—
		女	31	—	12	19	—	—	—	—	—	—	—	—	—	—
	火夫		△ 1	—	—	—	△ 1	—	—	—	—	—	—	—	—	—
			43	—	6	21	16	—	—	—	—	—	—	—	—	—
	水夫		△ 6	△ 1	—	—	△ 5	—	—	—	—	—	—	—	—	—
			121	—	14	61	46	—	—	—	—	—	—	—	—	—

通信官署職員教育程度

			現在人員	教育程度 未就學者	尋常小學未修了者	尋常小學修了者	高等小學修了者	通信講習所履修者
傭人	技工傭人	通信技工	男	1,053	—	6	222	721	—
			女	46	—	—	15	30	—
			計	△ 7	1	—	—	6	—
				26,002	120	2,664	11,370	11,132	15
				77	—	12	34	30	—
			計	△ 7	1	—	—	6	—
				26,079	120	2,676	11,404	11,162	15
		通信技手		△ 3,530	34	297	1,462	1,501	8
				25	—	1	6	9	—
		通信手		△ 8,563	160	1,401	4,459	2,489	1
				4	—	—	2	1	—
		計		△ 12,093	194	1,698	5,921	3,990	9
				29	—	1	8	10	—
	普通傭人	給仕	男	△ 249	—	1	85	155	—
				338	—	6	137	181	—
			女	△ 73	—	1	18	54	—
				178	—	2	65	104	—
		小使	男	△ 472	55	101	210	100	—
				2,101	139	759	887	295	—
			女	△ 87	16	24	41	5	—
				733	112	351	239	28	—
		印刷技工	男	△ 100	—	5	37	51	—
				—	—	—	—	—	—
			女	△ 5	—	2	1	2	—
				—	—	—	—	—	—
		煖房機關手		△ 1	—	—	—	—	—
				15	1	—	1	—	—
		同火夫		△ 5	—	—	3	2	—
				119	1	16	45	44	1
		行嚢清淨手	男	7	—	—	4	3	—
			女	—	—	—	—	—	—
		行嚢修繕手	男	27	—	1	12	11	—
			女	27	2	18	5	—	—
		昇降機運轉手		△ 3	—	—	—	△ 3	—
				35	—	2	15	13	—
		其ノ他	男	△ 63	1	14	25	16	—
				22	—	—	10	10	—
			女	△ 95	—	7	63	20	—
				8	—	7	1	—	—
		計	男	△ 893	56	121	361	327	—
				2,684	141	784	1,115	565	1
			女	△ 260	16	34	123	81	—
				946	114	378	310	132	—
			計	△ 1,153	72	155	484	408	—
				3,610	255	1,162	1,425	697	1
含		計	男	△ 12,993	251	1,819	6,282	4,323	9
				28,695	261	3,449	12,493	11,707	16
			女	△ 260	16	34	123	81	—
				1,023	114	390	341	162	—
			計	△ 13,253	267	1,853	6,405	4,404	9
				29,718	375	3,839	12,837	11,869	16
總		計	男	△ 16,118	270	1,832	6,605	5,155	398
				60,142	270	3,523	13,605	20,278	12,888
			女	△ 260	16	34	123	81	—
				28,460	114	432	8,553	13,452	2,065
			計	△ 16,378	286	1,866	6,728	5,236	398
				88,602	384	3,955	22,158	33,730	14,953

備考 1. 舊尋常小學四年修了セルモノ又ハ舊高等小學二年修業セサルモノハ「尋常小學修了セサルモノ」ノ欄ニ舊高等小學二年修業セルモノ舊高等小學四年修了セサルモノ又ハ現高等小學修了セサルモノハ「尋常小學修了セサルモノ」ノ欄ニ記入セリモノトス。
2. 專門學校ニハ特科生ヲ包含ス　3. 本表ノ大學トハ大學令ニ依ル大學ヲイフ　4. 本表ハ各個人ノ最高學歷ヲ表示シタルモノトス。

職員教育程度（續）

教育程度別 同高等科履修者	中等學校中途退學者	中等學校卒業者	內譯 通信官吏講習所履修者	專門學校中途退學者	專門學校卒業者	大學中途退學者	大學卒業者
—	98	6	—	—	—	—	—
—	1	—	—	—	—	—	—
—	—	—	—	—	—	—	—
6	537	144	—	—	7	6	1
—	1	—	—	—	—	—	—
—	—	—	—	—	—	—	—
6	538	144	—	—	7	6	1
11	133	80	—	—	2	2	—
—	5	4	—	—	—	—	—
3	35	15	—	—	—	—	—
—	—	1	—	—	—	—	—
14	168	95	—	—	2	2	—
—	5	5	—	—	—	—	—
—	6	2	—	—	—	—	—
—	13	1	—	—	—	—	—
—	—	—	—	—	—	—	—
—	3	4	—	—	—	—	—
—	4	2	—	—	—	—	—
—	15	5	—	—	1	—	—
—	1	—	—	—	—	—	—
—	2	1	—	—	—	—	—
—	5	2	—	—	—	—	—
—	—	—	—	—	—	—	—
—	—	—	—	—	—	—	—
—	—	—	—	—	—	—	—
—	—	1	—	—	—	—	—
—	8	4	—	—	—	—	—
—	—	—	—	—	—	—	—
—	—	—	—	—	—	—	—
—	—	—	—	—	—	—	—
—	1	2	—	—	—	—	—
—	1	1	—	—	—	—	—
—	—	—	—	—	—	—	—
—	3	2	—	—	—	—	—
—	3	4	—	—	—	—	—
—	1	1	—	—	—	—	—
—	2	3	—	—	—	—	—
—	—	—	—	—	—	—	—
—	18	10	—	—	—	—	—
—	41	16	—	—	1	—	—
2	3	1	—	—	—	—	—
—	6	6	—	—	—	—	—
2	21	11	—	—	—	—	—
—	47	22	—	—	1	—	—
14	186	105	—	—	2	2	—
6	583	165	—	—	8	6	1
2	3	1	—	—	—	—	—
—	7	6	—	—	—	—	—
16	189	106	—	—	2	2	—
6	590	171	—	—	8	6	1
19	473	1,338	7	6	15	—	—
1,218	2,839	4,220	770	148	278	38	67
2	3	1	—	—	—	—	—
3	1,154	2,681	—	2	4	—	—
21	476	1,339	7	6	15	—	—
1,221	3,993	6,901	770	150	282	38	67

(10) 通信官署吏員教育程度管轄區別

昭和四年度末現在

			東京	名古屋	大阪	廣島	熊本	仙臺	札幌	計
未就學者	判任	男	1	—	—	—	—	—	—	1
		女	—	—	—	—	—	—	—	—
	雇員	男	—	—	—	△ 19	—	—	—	△ 19
		女	5	—	—	1	—	1	1	8
			—	—	—	—	—	—	—	—
尋常小學未修了者	判任	男	3	8	10	6	—	4	4	35
		女	7	—	7	—	—	3	1	18
	雇員	男	△ 2	△ 1	△ 7	—	△ 3	—	—	△ 13
		女	14	7	11	5	—	—	2	39
			5	—	10	2	—	—	7	24
尋常小學修了者	判任	男	—	× 1	—	× 2	× 1	—	× 1	× 5
		女	111	44	143	50	44	43	39	474
			247	87	343	26	15	13	22	753
	雇員	男	△ 52	△ 20	△ 204	△ 3	△ 23	△ 5	△ 16	△ 323
		女	233	60	162	37	45	46	50	633
			971	1,141	4,242	260	175	418	249	7,456
高等小學修了者	判任	男	× 4	× 2	× 6	× 8	× 8	× 10	× 2	× 40
		女	1,124	330	980	465	515	282	227	3,923
			104	63	82	47	70	37	13	416
	雇員	男	△ 178	△ 85	△ 374	△ 44	△ 67	△ 34	△ 50	△ 832
		女	1,379	386	1,178	487	540	383	255	4,608
			3,885	1,637	2,850	1,270	1,539	1,079	614	12,874
遞信講習所履修者	判任	男	× 8	× 6	× 6	× 6	× 12	× 12	× 3	× 53
		女	1,711	815	1,655	662	964	551	444	6,802
			100	6	36	17	11	5	20	195
	雇員	男	△ 50	△ 52	△ 49	△ 73	△ 36	△ 92	△ 37	△ 389
		女	1,585	712	1,314	620	790	551	445	6,017
			1,276	49	191	152	110	43	49	1,870
同高等科履修者	判任	男	251	100	238	103	115	83	79	969
		女	—	—	2	—	—	—	—	2
	雇員	男	—	—	—	—	—	△ 5	—	△ 5
		女	22	32	55	36	44	24	30	243
			—	—	1	—	—	—	—	1
中等學校中途退學者	判任	男	412	73	273	101	78	54	33	1,024
		女	12	4	17	4	2	1	2	42
	雇員	男	△ 60	△ 43	△ 97	△ 16	△ 37	△ 19	△ 15	△ 287
		女	511	69	350	122	95	43	39	1,229
			239	87	398	124	136	61	60	1,105
中等學校卒業者	判任	男	—	× 1	—	× 1	—	—	—	× 2
		女	364	65	265	65	96	82	18	955
			41	1	8	2	3	3	1	59

通信官署吏員教育程度管轄區別 (續)

			東京	名古屋	大阪	廣島	熊本	仙臺	札幌	計
	雇員	男	△ 662	△ 180	△ 184	△ 48	△ 65	△ 58	△ 36	△ 1,233
		女	994	318	821	302	361	196	106	3,098
			471	389	498	339	598	212	109	2,616
遞信官吏練習所履修者	判任	男	254	97	208	57	104	23	22	765
		女	—	—	—	—	—	—	—	—
	雇員	男	△ 3	△ 1	△ 2	△ 1	—	—	—	△ 7
		女	1	1	1	—	2	—	—	5
			—	—	—	—	—	—	—	—
專門學校中途退學者	判任	男	40	5	7	3	2	2	1	60
		女	—	—	—	—	—	—	—	—
	雇員	男	△ 3	△ 1	—	—	—	—	—	△ 4
		女	55	3	14	2	2	1	3	80
			1	—	—	—	1	—	—	2
專門學校卒業者	判任	男	97	4	47	2	2	1	—	153
		女	—	—	1	—	—	—	—	1
	雇員	男	△ 3	△ 5	△ 5	—	—	—	—	△ 13
		女	77	3	32	4	2	1	—	119
			2	—	—	1	—	—	—	3
大學中途退學者	判任	男	14	—	4	1	—	—	1	20
		女	—	—	—	—	—	—	—	—
	雇員	男	11	—	—	2	1	2	1	17
		女	—	—	—	—	—	—	—	—
			—	—	—	—	—	—	—	—
大學卒業者	判任	男	31	—	4	1	1	—	1	38
		女	—	—	—	—	—	—	—	—
	雇員	男	19	—	5	2	3	—	—	29
		女	—	—	—	—	—	—	—	—
總計	判任	男	× 12	× 10	× 12	× 20	× 21	× 22	× 6	× 103
		女	4,413	1,541	3,834	1,516	1,921	1,125	869	15,219
			511	161	496	96	101	62	59	1,486
		計	× 12	× 10	× 12	× 20	× 21	× 22	× 6	× 103
			4,924	1,702	4,330	1,612	2,022	1,187	928	16,705
	雇員	男	△ 1,013	△ 388	△ 922	△ 204	△ 231	△ 213	△ 154	△ 3,125
		女	4,906	1,591	3,943	1,620	1,885	1,248	932	16,125
			6,850	3,303	8,190	2,148	2,559	1,813	1,088	25,951
		計	△ 1,013	△ 388	△ 922	△ 204	△ 231	△ 213	△ 154	△ 3,125
			11,756	4,894	12,133	3,768	4,444	3,031	2,020	42,076
	合計		△ 1,013	△ 388	△ 922	△ 204	△ 231	△ 213	△ 154	△ 3,125
			16,692	6,606	16,475	5,400	6,487	4,270	2,954	58,884

備考　判任ノ欄中×ハ通信手、雇員欄中ノ△ハ遞信局在勤ノ通信工員ノ何レモ別記トス

(11) 通信官署傭人教育程度管轄區別　昭和四年度末現在

			東京	名古屋	大阪	廣島	熊本	仙臺	札幌	計
未就學者	現業傭人	男	—	—	—	—	—	—	× 1	× 1
			—	△ 1	△ 15	△ 169	△ 4	—	△ 5	△ 194
		女	9	5	15	21	1	61	8	120
	普通傭人	男	—	—	—	—	—	—	—	—
			—	—	△ 48	△ 3	—	△ 5	—	△ 56
		女	46	10	23	31	19	3	9	141
尋常小學未修了者	現業傭人	男	—	—	△ 11	△ 1	△ 1	—	△ 3	△ 16
			27	14	24	17	9	11	12	114
		女	△ 191	△ 103	△ 514	△ 60	△ 501	△ 208	△ 121	△ 1,698
			—	—	△技 1	—	—	—	—	△技 1
	普通傭人	男	668	527	453	213	22	666	115	2,664
			—	—	11	—	—	—	1	12
		女	△ 46	△ 35	△ 10	△ 10	△ 4	△ 3	△ 13	△ 121
			219	156	218	47	42	46	56	784
尋常小學修了者	現業傭人	男	△ 11	△ 10	△ 1	△ 1	—	—	△ 11	△ 34
			86	53	123	21	41	23	31	378
		女	△技 1,968	△ 837	△技 1,323	△ 422	△ 553	△ 472	△ 346	△技 5,921
			7	—	1	—	—	—	—	8
	普通傭人	男	3,834	1,359	2,956	867	847	903	604	11,370
			—	—	22	3	—	5	4	34
		女	△ 123	△ 20	△ 63	△ 32	△ 50	△ 31	△ 42	△ 361
			389	81	319	75	132	86	33	1,115
高等小學修了者	現業傭人	男	△ 67	△ 11	△ 11	△ 11	△ 6	△ 9	△ 8	△ 123
			74	26	102	25	52	15	16	310
		女	—	—	—	—	× 5	—	× 1	× 6
			△技 1,218	△ 661	△技 1,074	△ 392	—	△ 419	△ 226	△技 3,990
			6	—	4	—	—	—	—	10
	普通傭人	男	3,326	965	2,402	1,368	1,911	405	755	11,132
			—	—	11	—	2	8	9	30
		女	△ 57	△ 41	△ 67	△ 44	△ 56	△ 31	△ 31	△ 327
			179	52	129	48	85	45	27	565
逓信講習所履修者	現業傭人	男	△ 21	△ 3	△ 4	△ 13	△ 9	△ 20	△ 13	△ 83
			14	9	21	25	33	19	11	132
		女	△ 4	△ 1	△ 2	—	△ 1	△ 1	—	△ 9
			13	1	—	—	—	—	1	15
	普通傭人	男	—	—	—	—	—	—	—	—
			1	—	—	—	—	—	—	1
		女	—	—	—	—	—	—	—	—
同高等科履修者	現業傭人	男	—	—	—	—	—	△ 14	—	△ 14
			—	—	—	—	—	6	—	6
		女	—	—	—	—	—	—	—	—
	普通傭人	男	—	—	—	—	—	—	—	—
			—	—	—	—	—	—	—	—
		女	—	—	—	—	—	—	—	—
中等學校中途退學者	現業傭人	男	△技 27	△ 16	△技 103	△ 6	△ 8	—	△ 8	△技 168
			1	—	4	—	—	—	—	5
		女	328	23	82	35	37	10	22	537
	普通傭人	男	—	—	—	—	—	—	1	1
			△ 3	△ 4	△ 6	△ 3	—	△ 2	—	△ 18
		女	28	5	5	2	—	1	—	41
			△ 2	—	—	△ 1	—	—	—	△ 3
			3	1	—	2	—	—	—	6

逓信官署傭人教育程度管轄區別 (續)

			東京	名古屋	大阪	廣島	熊本	仙臺	札幌	計
中等學校卒業者	現業傭人	男	△技 62	△ 17	△ 1	△ 6	—	△ 3	△ 6	△技 95
			5	—	—	—	—	—	—	5
		女	100	13	20	3	5	1	2	144
	普通傭人	男	—	—	—	—	—	—	—	—
			—	△ 1	△ 5	△ 2	△ 1	—	△ 1	△ 10
		女	12	—	3	—	—	—	1	16
逓信官吏練習所履修者	現業傭人	男	—	—	—	—	—	—	△ 1	△ 1
			2	1	—	—	3	—	—	6
		女	—	—	—	—	—	—	—	—
	普通傭人	男	—	—	—	—	—	—	—	—
			—	—	—	—	—	—	—	—
		女	—	—	—	—	—	—	—	—
専門學校中途退學者	現業傭人	男	△ 2	—	—	—	—	—	—	△ 2
			7	—	—	—	—	—	—	7
		女	—	—	—	—	—	—	—	—
	普通傭人	男	1	—	—	—	—	—	—	1
			—	—	—	—	—	—	—	—
		女	—	—	—	—	—	—	—	—
専門學校卒業者	現業傭人	男	—	—	△ 2	—	—	—	—	△ 2
			4	—	1	—	—	—	1	6
		女	—	—	—	—	—	—	—	—
	普通傭人	男	—	—	—	—	—	—	—	—
			—	—	—	—	—	—	—	—
		女	—	—	—	—	—	—	—	—
大學中途退學者	現業傭人	男	1	—	—	—	—	—	—	1
			—	—	—	—	—	—	—	—
		女	—	—	—	—	—	—	—	—
	普通傭人	男	—	—	—	—	—	—	—	—
			—	—	—	—	—	—	—	—
		女	—	—	—	—	—	—	—	—
總計	現業傭人	男	△技 3,472	△ 1,636	△ 3,034	△ 1,055	× 5	△ 1,081	× 2	× 7
			19	—	△技 10	—	—	—	△ 1,103	△技 12,093
		女	8,290	2,893	5,929	2,507	2,823	2,052	△ 712	26,002
			—	—	44	3	2	13	1,508	77
		計	△技 3,472	△ 1,636	△ 3,034	△ 1,055	× 5	△ 1,081	× 2	× 7
			19	—	△技 10	—	—	—	△ 1,103	△技 12,093
			8,290	2,893	5,973	2,510	2,825	2,065	1,523	26,079
	普通傭人	男	△ 229	△ 101	△ 199	△ 94	△ 111	△ 72	△ 87	△ 893
			875	304	697	203	278	181	126	2,664
		女	△ 101	△ 24	△ 27	△ 27	△ 16	△ 29	△ 36	△ 260
			206	104	270	90	138	68	70	946
		計	△ 330	△ 125	△ 226	△ 121	△ 127	△ 101	△ 123	△ 1,153
			1,081	408	967	293	416	249	196	3,610
	合計		△ 3,802	△ 1,761	△ 3,260	△ 1,176	△ 1,213	△ 1,204	△ 837	△ 13,253
			9,390	3,301	6,950	2,803	3,241	2,314	1,719	29,718

備考　現業傭人中「技」ハ技工傭人「△」ハ逓信局在勤ノ技工傭人、「×」ハ水夫及火夫
普通傭人中ノ「△」ハ逓信局在勤者ノ何モ別記トス

(12) 通信官署吏員給與狀況

（△ハ逓信局在勤者別記トス）　昭和四年度末現在

			一等局					二等局					
			人員	給與月額				人員	給與月額				
				本給	年功加給	勤勉手當	計		本給	年功加給	勤勉手當	計	一人平均
				円	円	円	円		円	円	円	円	円
判任	通信書記	男	3,704	282,897.000	—	61,603.110	344,500.110	1,996	142,370.000	—	29,935.470	172,305.460	86.325
		女	215	14,997.000	—	3,571.900	18 568.900	3	178.000	--	35.390	213.390	71.130
	通信書記補	男	5,739	281,699.000	—	47,071.340	328,770.340	3,304	152,986.000	—	23,350.040	176,336.040	53.370
		女	1,085	51,698.000	—	10,237.250	61,935.250	183	7,588.000	—	1,279.030	8,867.030	48.454
	通信技手		366	28,345.000	—	7,305.640	35,650.640	110	7,623.000	—	1,585.950	9,208.950	83.718
	計	男	9,800	592,941.000	—	115,980.090	703,921.090	5,410	302,979.000	—	54,871.460	357,850.460	66.146
		女	1,300	66,695.000	—	13,809.150	80,504.150	186	7,766.000	—	1,314.420	9,080.420	48.819
		計	11,109	659,636.000	—	129,789.240	783,425.240	5,596	310,745.000	—	56,185.880	366,930.880	65.570
判任待遇	通信手	男	—	—	—	—	—	—	—	—	—	—	—
		女	—	—	—	—	—	—	—	—	—	—	—
		計	—	—	—	—	—	—	—	—	—	—	—
雇員	通信事務員	男	8,371	291,199.200	6,205.710	40,902.420	338,307.330	6,474	221,523.280	3,628.850	25,234.940	250,387.070	38.676
		女	1,917	56,460.900	1,141.610	8,078.700	65,681.210	725	19,673.790	364.150	2,463.280	22,501.220	31.036
	通信工員		△ 3,121	139,184.600	4,075.290	27,717.080	170,976.970						
			101	4,197.600	73.050	1,134.600	5,405.250	1	39.000	--	—	39.000	39.000
	電話主事補		2,071	73,177.800	5,153.820	14,097.540	92,429.160	481	14,387.900	999.260	2,249.440	17,636.600	36.667
	電話事務員	男	—	—	—	—	—	—	—	—	—	—	—
		女	14,806	385,288.200	7,367.790	51,069.610	443,725.600	4,559	96,726.900	1,866.690	10,793.220	109,386.810	23.994
	同見習	男	—	—	—	—	—	—	—	—	—	—	—
		女	1,068	15,674.100	—	—	15,674.100	381	4,618.540	—	—	4,618.540	12.122
員	船長		△ 1	85.800	4.000	—	89.800						
			14	1,099.800	41.000	164.000	1,304.800	1	80.400	4.000	11.030	95.430	95.430
	機關長		△ 3	203.100	5.000	—	208.100						
			17	1,357.200	58.000	190.260	1,605.460	—	—	—	—	—	—
	計	男	△ 3,125	139,473.500	4,034.290	27,717.030	171,274.870						
			8,504	297,853.800	6,377.760	42,391.280	345,622.840	6,476	221,642.630	3,632.850	25,245.970	250,521.500	38.685
		女	19,862	530,601.000	13,663.220	73,245.850	617,510.070	6,146	135,407.130	3,230.100	15,505.940	154,143.170	25.080
		計	△ 3,125	139,473.500	4,084.290	27,717.080	171,274.870						
			28,366	828,454.800	20,040.980	115,637.130	964,132.910	12,622	357,049.810	6,862.950	40,751.910	404,664.670	32.060
合	計	男	△ 3,125	139,473.500	4,084.290	27,717.080	171,274.870						
			18,312	890,794.800	6,377.760	158,371.370	1,055,543.930	11,886	524,621.680	3,632.850	80,117.430	608,371.960	51.184
		女	21,162	597,296.000	13,663.220	87,055.000	698,014.220	6,332	143,173.130	3,230.100	16,820.360	163,223.590	25.778
		計	△ 3,125	139,473.500	4,084.290	27,717.080	171,274.870						
			39,474	1,488,090.800	20,040.980	245,426.370	1,753,558.150	18,218	667,794.810	6,862.950	96,937.790	771,595.550	42.353

通信官署吏員給與狀況（續）

		特定三等局					合計					
		人員	給與月額				人員	給與月額				
			本給	年功加給	勤勉手當	計		本給	年功加給	勤勉手當	計	一人平均
			円	円	円	円		円	円	円	円	円
判任	通信書記 男	—	—	—	—	—	5,700	425,267.000	—	91,538.580	516,805.580	90.668
	通信書記 女	—	—	—	—	—	218	15.175.000	—	3,607.290	18,782.290	86.157
	通信書記補 男	—	—	—	—	—	9,043	434,685.000	—	70,421.380	505,106.380	55.856
	通信書記補 女	—	—	—	—	—	1,268	59,286.000	—	11,516.280	70,802.280	55.838
	通信技手	—	—	—	—	—	476	35,968.000	—	8,891.590	44,859.590	94.243
	計 男	—	—	—	—	—	15,219	895,920.000	—	170,851.550	1,066.771.550	70.095
	計 女	—	—	—	—	—	1,486	74,461.000	—	15,123.570	89,584.570	60.286
	計 計	—	—	—	—	—	16,705	970,381.000	—	185,975.120	1,156,356.120	69.222
判任待遇	通信手 男	103	5,227.000	432.000	1,369.270	7.028.270	103	5,227.000	432.000	1,369.270	7,028.270	68.236
	通信手 女	—	—	—	—	—	—	—	—	—	—	—
	通信手 計	103	5,227.000	432.000	1,369.270	7,028.270	103	5,227.000	432.000	1,369.270	7,028.270	68.236
雇員	通信事務員 男	1,145	32,790.390	1,210.820	6,704.060	40,705.270	15,990	545,512.870	11,045.380	72,841.420	629,399.670	39.360
	通信事務員 女	206	4,670.800	111.800	1,095.430	5,878.030	2,848	80,805.490	1,617.560	11,637.410	94,060.460	33.027
	通信工員	—	—	—	—	—	△ 3,121	139,184.600	4,075.290	27,717.080	170,976.970	54.783
	電話主事補	120	3,360.300	286.580	678.690	4,325.570	102	4,236.600	73.050	1,134.600	5,444.250	53.375
	電話事務員 男	1	42.600	—	8.360	50.960	2,672	90,926.000	6,439.660	17,025.670	114,391.330	42.811
	電話事務員 女	1,066	19,989.600	484.790	3,384.540	23,858.930	1	42.600	—	8.360	50.960	50.960
	同見習 男	—	—	—	—	—	20,431	502,004.700	9,719.270	65,247.370	576,971.340	28.240
	同見習 女	60	688.800	—	—	688.800	—	—	—	—	—	—
	船長	—	—	—	—	—	1,509	20,981.440	—	—	20,981.440	13.904
	機關長	—	—	—	—	—	△ 1	85.800	4.000	—	89.800	89.800
							15	1,180.200	45.000	175.030	1,400.230	93.349
	計 男	1,146	32,832.930	1,210.820	6,712.420	40,756.230	△ 3	203.100	5.000	—	208.100	69.366
	計 女	1,452	28,709.500	883.170	5,158.660	34,751.330	17	1,357.200	58.000	190.260	1,605.460	94.439
	計 計	2,598	61,542.490	2,093.990	11,871.080	75,507.560	△ 3,125	139,473.500	4,084.290	27,717.080	171,274.870	54.088
							16,123	552,329.470	11,221.430	74,349.670	637,900.570	39.557
							27,460	694,717.630	17,776.490	93,910.450	806,404.570	29.367
合計	男	1,249	38,059.990	1,642.820	8,081.690	47,784.500	△ 3,125	139,473.500	4,084.290	27,717.080	171,274.870	54.088
							43,586	1,247,047.100	28,997.920	168,260.120	1,444,305.140	33.137
	女	1,452	28.709.500	883.170	5,158.660	34,751.330	△ 3,125	139,473.500	4,084.290	27,717.080	171,274.870	54.088
							31,447	1,453,476.470	11,653.430	246,570.490	1,711,700.390	54.430
	計	2,701	66,769.490	2,525.990	13,240.350	82,535.830	28,946	769,178.630	17,776.490	109,034.020	895,989.140	30.954
							△ 3,125	139,473.500	4,084.290	27,717.080	171,274.870	54.088
							60,393	2,222,655.100	29,429.920	355,604.510	2,607,689.530	43.178

備考　雇員本給ハ三月三十一日現在ノ日給額ノ三十日分ヲ年功加給ハ三月中ニ給與シタル額ヲ勤勉手當ハ四年度中ニ給與シタル定期勤勉手當（特殊割增給與ヲ含ム）ノ一ケ月平均額ヲ夫々掲記シタルモノトス

(13) 通信官署吏員平均

		判任					
		通信書記		通信書記補		通信技手	
		男	女	男	女		男
		円	円	円	円	円	円
東京	一等局	93.171	95.087	58.438	59.660	99.043	73.805
	二等局	83.217	67.910	54.312	49.343	81.256	65.480
	特定三等局	—	—	—	—	—	—
	平均	89.134	94.734	56.618	58.543	94.928	70.300
名古屋	一等局	92.607	71.956	55.755	52.387	97.283	72.151
	二等局	86.126	—	52.805	48.770	89.511	66.267
	特定三等局	—	—	—	—	—	—
	平均	89.935	71.956	54.443	51.530	94.693	69.686
大阪	一等局	94.594	84.923	58.982	58.316	95.960	73.773
	二等局	88.665	79.750	55.306	53.486	95.754	68.787
	特定三等局	—	—	—	—	—	—
	平均	92.637	84.867	57.790	57.945	95.932	72.180
廣島	一等局	88.625	79.376	54.050	50.215	98.780	68.217
	二等局	87.499	—	50.490	39.805	74.271	63.407
	特定三等局	—	—	—	—	—	—
	平均	88.227	79.376	52.650	47.927	90.610	66.402
熊本	一等局	96.391	79.671	56.514	55.243	104.562	72.780
	二等局	95.169	—	51.782	47.879	82.569	69.043
	特定三等局	—	—	—	—	—	—
	平均	96.063	79.671	55.250	53.660	99.198	71.783
仙臺	一等局	88.344	77.683	55.294	49.794	86.899	67.191
	二等局	79.858	65.730	48.332	45.591	70.963	60.657
	特定三等局	—	—	—	—	—	—
	平均	85.544	74.695	53.210	48.055	80.305	65.147
札幌	一等局	90.484	79.355	57.203	54.726	93.775	71.078
	二等局	85.739	—	55.575	53.479	110.110	65.866
	特定三等局	—	—	—	—	—	—
	平均	89.346	79.355	56.731	54.514	94.552	69.693
全國平均	一等局	93.008	86.367	57.287	57.083	97.406	72.273
	二等局	86.325	71.130	53.370	48.454	83.718	66.146
	特定三等局	—	—	—	—	—	—
	平均	90.668	86.157	55.856	55.838	94.243	70.095

給與月額管轄區別

（△ハ遞信局在勤者別記トス）　昭和四年度末現在

計		判任待遇					通信工員
		通信手			通信事務員		
女	計	男	女	計	男	女	
円	円	円	円	円	円	円	円
65.476	72.527	—	—	—	43.108	38.137	△ 57.777
							53.307
49.730	65.084	—	—	—	40.848	34.147	39.000
—	—	67.950	—	67.950	37.124	31.649	—
63.997	69.646	67.950	—	67.950	41.801	37.014	△ 57.777
							52.982
56.324	70.211	—	—	—	37.375	30.839	△ 49.400
							89.290
48.770	65.456	—	—	—	35.557	28.304	—
—	—	76.459	—	76.459	38.937	27.291	—
54.828	68.281	76.459	—	76.459	36.694	29.755	△ 49.400
							89.290
63.534	72.227	—	—	—	43.481	38.057	△ 55.820
							47.569
54.306	68.418	—	—	—	40.674	36.395	—
—	—	69.573	—	69.573	35.539	30.672	—
62.939	71.122	69.573	—	69.573	42.042	37.522	△ 55.820
							47.569
52.133	67.019	—	—	—	35.904	28.043	△ 64.654
							46.063
39.805	62.609	—	—	—	33.409	26.034	—
—	—	57.999	—	57.999	33.064	25.399	—
49.565	65.400	57.999	—	57.999	34.597	27.106	△ 64.654
							46.063
57.656	71.958	—	—	—	37.898	29.197	△ 51.084
							48.197
47.879	68.249	—	—	—	35.095	27.737	—
—	—	72.349	—	72.349	39.107	32.937	—
55.721	70.980	72.349	—	72.349	37.253	29.110	△ 51.084
							48.197
52.055	66.500	—	—	—	34.994	29.150	△ 42.596
							29.960
46.397	59.711	—	—	—	32.550	28.794	—
—	—	65.414	—	65.414	31.797	24.732	—
49.773	64.344	65.414	—	65.414	33.664	28.233	△ 42.596
							29.960
57.681	70.105	—	—	—	39.894	33.565	△ 51.675
							47.170
53.479	65.401	—	—	—	40.282	32.971	—
—	—	82.500	—	82.500	40.217	31.619	—
57.040	68.888	82.500	—	82.500	40.006	33.264	△ 51.675
							47.170
61.926	71.062	—	—	—	40.409	34.262	△ 54.783
							53.517
48.819	65.570	—	—	—	38.676	31.036	39.000
—	—	68.236	—	68.236	35.550	28.534	—
60.286	69.222	68.236	—	68.236	39.360	33.027	△ 54.783
							53.375

通信官署吏員平均

		雇 電話主事補	雇 電話事務員 男	雇 電話事務員 女	雇 電話事務員見習 男	雇 電話事務員見習 女	雇 船長
		円	円	円	円	円	円
東京	一等局	46.964	—	32.570	—	17.353	89.480
	二等局	39.450	—	25.850	—	13.407	—
	特定三等局	39.596	—	23.525	—	12.675	—
	平均	45.585	—	30.877	—	16.632	89.480
名古屋	一等局	40.352	—	25.595	—	14.050	93.950
	二等局	34.785	—	22.331	—	12.498	—
	特定三等局	35.121	—	23.045	—	12.000	—
	平均	38.616	—	24.443	—	13.394	93.950
大阪	一等局	46.709	—	32.501	—	14.510	96.166
	二等局	39.528	—	25.868	—	12.461	—
	特定三等局	35.973	—	22.909	—	12.214	—
	平均	45.761	—	31.462	—	14.089	96.166
廣島	一等局	36.916	—	24.222	—	11.087	96.163
	二等局	32.154	—	21.833	—	10.474	95.430
	特定三等局	31.862	50.960	20.997	—	11.100	—
	平均	35.124	50.960	23.068	—	10.870	96.016
熊本	一等局	40.598	—	24.693	—	12.384	△ 89.800 85.105
	二等局	36.465	—	21.294	—	11.272	—
	特定三等局	37.708	—	23.222	—	10.800	—
	平均	39.303	—	23.614	—	11.920	△ 89.800 85.105
仙臺	一等局	35.764	—	22.865	—	11.877	101.970
	二等局	32.135	—	20.850	—	11.416	—
	特定三等局	35.135	—	20.715	—	11.120	—
	平均	34.253	—	21.773	—	11.634	101.970
札幌	一等局	41.885	—	28.193	—	13.250	86.560
	二等局	40.587	—	25.062	—	12.788	—
	特定三等局	44.603	—	26.969	—	12.600	—
	平均	41.803	—	27.648	—	13.174	86.560
全國平均	一等局	44.630	—	23.969	—	14.676	△ 89.800 93.200
	二等局	36.667	—	23.994	—	12.122	95.430
	特定三等局	36.046	50.960	22.382	—	11.480	—
	平均	42.811	50.960	28.240	—	13.904	△ 89.800 93.349

給與月額管轄區別 (續)

機關長	員 計 男	員 計 女	員 計 計	合計 男	合計 女	合計 計
	円	円	円	円	円	円
	99.460	△ 57.777 43.414	33.779	△ 57.777 36.599	△ 57.777 59.434	36.224	△ 57.777 46.593
	—	40.847	27.228	35.639	51.362	27.906	45.077
	—	37.124	25.673	30.487	39.948	25.673	32.012
	99.460	△ 57.777 41.956	32.199	△ 57.777 36.137	△ 57.777 55.394	34.293	△ 57.777 45.814
	88.650	△ 49.400 38.080	26.804	△ 49.400 29.813	△ 49.400 55.825	28.410	△ 49.400 39.850
	—	35.557	23.088	27.711	50.705	23.784	38.144
	—	38.937	24.498	30.285	42.379	24.498	32.082
	88.650	△ 49.400 37.060	25.501	△ 49.400 29.037	△ 49.400 53.182	26.777	△ 49.400 38.920
	103.534	△ 55.820 43.709	33.746	△ 55.820 36.042	△ 55.820 60.081	35.529	△ 55.820 44.908
	—	40.674	27.594	35.469	52.732	28.364	45.912
	—	35.539	24.189	28.322	38.415	24.189	29.663
	103.534	△ 55.820 42.185	32.722	△ 55.820 35.698	△ 55.820 56.992	34.362	△ 55.820 44.810
	94.708	△ 64.654 36.532	25.115	△ 64.654 29.512	△ 64.654 53.604	26.618	△ 64.654 41.782
	—	33.516	22.199	27.288	48.358	22.682	38.398
	—	33.141	21.967	27.030	35.114	21.967	28.194
	94.703	△ 64.654 34.966	23.820	△ 64.654 28.451	△ 64.654 50.213	24.861	△ 64.654 39.323
△	64.500 82.470	△ 51.381 38.135	26.036	△ 51.381 30.766	△ 51.381 57.655	27.475	△ 51.381 45.096
	—	35.095	25.005	29.178	51.619	25.586	40.490
	—	39.107	25.483	32.242	41.655	25.483	33.828
△	64.500 82.470	△ 51.381 37.393	25.695	△ 51.381 30.479	△ 51.381 54.847	26.767	△ 51.381 42.922
	99.760	△ 42.596 35.187	23.928	△ 42.596 28.577	42.596 52.511	25.003	△ 42.596 41.398
	—	32.550	22.036	25.375	47.295	22.892	34.740
	—	31.797	22.075	26.698	34.295	22.075	27.995
	99.760	△ 42.596 33.769	22.954	△ 42.596 27.198	△ 42.596 48.799	23.788	△ 42.596 37.436
△	74.100 90.915	△ 51.834 40.153	29.180	△ 51.834 33.904	△ 51.834 55.353	30.724	△ 51.834 45.118
	—	40.287	27.228	34.079	53.019	28.302	45.069
	—	40.217	29.033	33.395	45.854	29.033	36.174
△	74.100 90.915	△ 51.834 40.188	28.813	△ 51.834 33.917	△ 51.834 54.517	30.196	△ 51.834 44.792
△	69.366 94.439	△ 54.088 40.760	31.090	△ 54.088 33.989	△ 54.088 67.639	32.984	△ 54.088 44.422
	—	38.685	25.080	32.060	51.184	25.778	42.353
	—	35.564	23.933	29.034	38.258	23.933	30.558
△	69.366 94.439	△ 54.088 39.557	29.367	△ 54.088 33.137	△ 54.088 51.430	30.954	△ 54.088 43.178

(14) 通信官署傭人給與狀況

（△ハ遞信局在勤者別記トス）　昭和四年度末現在

		一等局 人員	一等局 給與月額 本給	一等局 給與月額 年功加給	一等局 給與月額 取締役給	一等局 給與月額 勤勉手當	一等局 給與月額 計	一等局 一人平均	二等局 人員	二等局 給與月額 本給	二等局 給與月額 年功加給	二等局 給與月額 取締役給	二等局 給與月額 勤勉手當	二等局 給與月額 計	二等局 一人平均
			円	円	円	円	円	円		円	円	円	円	円	円
現業傭人	集配手 郵便部	4,880	199,452.900	6,042.360	920.930	43,587.290	250,003.480	51.230	9,249	440,315.300	9,913.740	1,988.170	86,785.560	539,002.770	58.277
	集配手 電信部 少年	222	5,508.000	17.500	2.700	984.170	6,512.370	29.335	185	5,374.500	23.500	2.500	773.640	6,174.140	33.374
	集配手 電信部 成年	1,860	78,731.800	2,232.880	576.730	13,580.740	95,122.150	51.141	2,230	101,803.800	1,877.530	692.910	18,991.420	123,365.660	55.321
	遞送手	557	25,159.200	835.000	38.000	4,645.760	30,677.960	55.077	920	44,633.100	853.940	16.450	7,190.150	52,693.640	57.276
	郵便手 男	2,206	105,901.200	3,162.040	256.960	17,234.940	126,555.140	57.369	1,083	49,005.600	1,474.430	64.250	9,758.990	60,303.270	55.682
	郵便手 女	28	1,059.000	29.500	—	157.000	1,245.500	44.482	3	111.000	3.500	—	15.340	129.840	43.280
	火夫	△ 1	33.000	—	—	2.800	35.800	35.800	2	70.200	—	—	16.000	86.200	43.100
	火夫	41	2,053.500	75.500	3.000	310.420	2,442.420	59.571							
	水夫	△ 6	219.600	—	—	16.800	236.400	39.400	7	301.500	6.500	—	47.000	355.000	50.714
	水夫	114	5,570.100	182.000	9.000	1,002.710	6,763.810	59.323							
	信使 男	913	17,665.900	—	—	3,215.950	20,881.850	22.872	133	2,158.200	—	—	582.440	2,740.640	20.606
	信使 女	44	788.400	—	—	155.180	943.580	21.445	2	17.400	—	—	2.970	20.370	10.185
	合計 男	△ 7	252.600	—	—	19.600	272.200	38.886	13,809	643,662.200	14,149.640	2,764.280	124,145.200	784,721.320	56.827
	合計 男	10,793	440,042.600	12,547.280	1,807.320	84,561.980	538,959.180	49.936							
	合計 女	72	1,847.400	29.500	—	312.180	2,189.080	30.404	5	128.400	3.500	—	18.310	150.210	30.042
	合計 計	△ 7	252.600	—	—	19.600	272.200	38.886	13,814	643,740.600	14,153.140	2,764.280	124,163.510	784,871.530	56.817
	合計 計	10,865	441,890.000	12,576.780	1,807.320	84,874.160	541,148.260	49.807							
技工傭人	通信技工	△ 3,521	177,703.100	—	—	26,366.220	204,819.820	58.171	1	56.700	—	—	18.300	75.000	75.000
	通信技工	24	1,190.100	—	—	180.470	1,370.570	57.107							
	通信工手	△ 8,563	403,403.700	—	—	53,018.760	458,419.960	53.535	—	—	—	—	—	—	—
	通信工手	4	210.900	—	—	11.790	222.690	55.673							
	計	△ 12,084	581,106.800	—	—	79,384.980	663,239.780	54.885	1	56.700	—	—	18.300	75.000	75.000
	計	28	1,401.000	—	—	192.260	1,593.260	56.902							
普通傭人	給仕 男	△ 249	4,052.700	—	—	907.350	4,960.050	19.920	151	2,401.200	—	—	520.710	2,921.910	19.350
	給仕 男	189	2,931.000	—	—	550.870	3,481.870	18.620							
	給仕 女	△ 73	1,032.900	—	—	157.470	1,190.370	16.306	84	1,204.500	—	—	256.860	1,461.360	17.397
	給仕 女	96	1,352.400	—	—	295.910	1,648.310	17.170							
	小使 男	△ 472	15,814.800	—	—	3,726.750	19,541.550	41.402	835	26,131.500	—	—	5,774.010	31,905.510	38.210
	小使 男	1,244	40,067.200	—	—	8,099.230	48,166.430	38.719							
	小使 女	△ 87	2,353.200	—	—	599.350	2,952.550	33.937	235	6,380.600	—	—	1,525.950	7,906.550	33.645
	小使 女	458	11,545.800	—	—	1,952.250	13,498.050	29.472							
	煖房機關手	△ 1	55.200	—	—	33.000	88.200	88.200	4	197.100	—	—	19.480	216.580	54.145
	煖房機關手	11	600.600	—	—	126.870	727.470	65.861							
	同火夫	△ 5	188.400	—	—	57.600	246.000	49.200	12	472.500	—	—	81.300	553.800	46.154
	同火夫	107	4,190.400	—	—	764.000	4,954.400	46.302							
	行嚢清淨手 男	7	355.200	—	—	52.380	407.580	58.226	—	—	—	—	—	—	—
	行嚢清淨手 女	—	—	—	—	—	—	—	—	—	—	—	—	—	—
	行嚢修繕手 男	27	1,392.300	—	—	—	1,392.300	51.567	—	—	—	—	—	—	—
	行嚢修繕手 女	27	884.700	—	—	—	884.700	32.767	—	—	—	—	—	—	—
	昇降機運轉手	△ 3	98.100	—	—	43.000	141.100	47.033	—	—	—	—	—	—	—
	昇降機運轉手	35	1,297.800	—	—	209.310	1,507.110	43.060							
	其ノ他 男	△ 161	7,422.700	—	—	640.350	8,063.050	50.081	—	—	—	—	—	—	—
	其ノ他 男	22	1,023.300	—	—	—	1,023.300	46.513							
	其ノ他 女	△ 102	2,248.500	—	—	9.100	2,257.600	22.133	—	—	—	—	—	—	—
	其ノ他 女	8	179.400	—	—	—	179.400	22.425							
	合計 男	△ 891	27,631.900	—	—	5,408.050	33,039.950	37.082	1,002	29,202.300	—	—	6,395.500	35,597.800	35.527
	合計 男	1,640	51,857.800	—	—	9,802.660	61,660.460	37.598							
	合計 女	△ 262	5,634.600	—	—	765.920	6,400.520	24.429	319	7,585.100	—	—	1,782.810	9,367.910	29.366
	合計 女	589	13,962.300	—	—	2,248.160	16,210.460	27.522							
	合計 計	△ 1,153	33,266.500	—	—	6,173.970	39,440.470	34.207	1,321	36,787.400	—	—	8,178.310	44,965.710	34.039
	合計 計	2,229	65,820.100	—	—	12,050.820	77,870.920	34.935							
總計	男	△ 12,982	608,991.300	—	2,748.000	84,812.630	696,551.930	53.655	14,802	672,921.200	14,149.640	2,764.280	130,559.000	820,394.120	55.425
	男	12,461	493,301.400	12,547.280	1,807.320	94,556.900	602,212.900	48.328							
	女	△ 262	5,634.600	—	—	765.920	6,400.520	24.429	324	7,713.500	3.500	—	1,801.120	9,518.120	29.377
	女	661	15,809.700	29.500	—	2,560.340	18,399.540	27.836							
	計	△ 13,244	614,625.900	—	2,748.000	85,578.550	702,952.450	53.077	15,126	680,634.700	14,153.140	2.764.280	132,360.120	829,912.240	54.867
	計	13,122	509,111.100	12,576.780	1,807.320	97,117.240	620,612.440	47.296							

通信官署傭

特定三等局

		人員	給與月額 本給	年功加給	取締役給	勤勉手當	計
			円	円	円	円	円
現業傭人	集配手 郵便部	962	34,679.820	1,287.570	350.260	7,302.660	43,620.310
	集配手 電信部 少年	12	274.500	—	—	42.520	317.020
	集配手 電信部 成年	218	6,543.300	120.000	6.000	1,522.230	8,191.530
	遞送手	128	4,848.300	170.330	2.000	902.530	5,923.160
	郵便手 男	73	2,642.400	113.200	9.000	577.670	3,342.270
	郵便手 女	—	—	—	—	—	—
	火夫	—	—	—	—	—	—
	水夫	—	—	—	—	—	—
	使信 男	7	91.200	—	—	23.600	114.800
	使信 女	—	—	—	—	—	—
	合計 男	1,400	49,079.520	1,691.100	367.260	10,371.210	61,509.090
	合計 女	—	—	—	—	—	—
	合計 計	1,400	49,079.520	1,691.100	367.260	10,371.210	61,509.090
技工傭人	通信技工	—	—	—	—	—	—
	通信工手	—	—	—	—	—	—
	計	—	—	—	—	—	—
普通傭人	給仕 男	—	—	—	—	—	—
	給仕 女	—	—	—	—	—	—
	小使 男	23	575.400	—	—	167.960	743.360
	小使 女	37	931.200	—	—	210.670	1,141.870
	煖房機關手	—	—	—	—	—	—
	同火夫	—	—	—	—	—	—
	行嚢清淨手 男	—	—	—	—	—	—
	行嚢清淨手 女	—	—	—	—	—	—
	行嚢修繕手 男	—	—	—	—	—	—
	行嚢修繕手 女	—	—	—	—	—	—
	昇降機運轉手	—	—	—	—	—	—
	其ノ他 男	—	—	—	—	—	—
	其ノ他 女	—	—	—	—	—	—
	合計 男	23	575.400	—	—	167.960	743.360
	合計 女	37	931.200	—	—	210.670	1,141.870
	合計 計	60	1,506.600	—	—	378.630	1,885.230
總計	男	1,423	49,654.920	1,691.100	367.260	10,539.170	62,252.450
總計	女	37	931.200	—	—	210.670	1,141.870
總計	計	1,460	50,586.120	1,691.100	367.260	10,749.840	63,394.320

備考　本給ハ三月三十一日現在ノ日給額ノ三十日分ヲ其他ノ給與ハ三月中ノ實給額ヲ揭記シタルモノトス

人給與狀況（續）

總計

一人平均	人員	給與月額 本給	年功加給	取締役給	勤勉手當	計	一人平均
円		円	円	円	円	円	円
45.343	15,091	674,448.020	17,243.670	3,259.360	137,675.510	832,626.560	55.174
26.418	419	11,157.000	41.000	5.200	1,800.330	13,003.530	31.035
37.576	4,308	187,078.900	4,230.410	1,275.640	34,094.390	226,679.340	52.618
46.275	1,605	74,640.600	1,859.270	56.450	12,738.440	89,294.760	55.635
45.785	3,362	157,549.200	4,749.670	330.210	27,571.600	190,200.680	56.574
—	31	1,170.000	33.000	—	172.340	1,375.340	44.366
—	△ 1	33.000	—	—	2.800	35.800	35.800
—	43	2,123.700	75.500	3.000	326.420	2,528.620	58.805
—	△ 6	219.600	—	—	16.800	236.400	39.400
—	121	5,871.600	188.500	9.000	1,049.710	7,118.810	58.833
16.400	1,053	19,915.300	—	—	3,821.990	23,737.290	22.543
—	46	805.800	—	—	158.150	963.950	20.955
43.935	△ 7	252.600	—	—	19.600	272.200	38.886
—	26,002	1,132,784.320	28,388.020	4,938.860	219,078.390	1,385,189.590	53.272
43.935	77	1,975.800	33.000	—	330.490	2,339.290	30.380
	△ 7	252.600	—	—	19.600	272.200	38.886
	26,079	1,134,760.120	28,421.020	4,938.860	219,408.880	1,387,528.880	53.205
—	△ 3,521	177,703.100	—	750.500	26,366.220	204,819.820	58.171
—	25	1,246.800	—	—	198.770	1,445.570	57.823
—	△ 8,563	403,403.700	—	1,997.500	53,018.760	458,419.960	53.535
—	4	210.900	—	—	11.790	222.690	55.673
—	△ 12,084	581,106.800	—	2,748.000	79,384.980	663,239.780	54.885
—	29	1,457.700	—	—	210.560	1,663.260	57.526
—	△ 249	4,052.700	—	—	907.350	4,960.050	19.920
—	338	5,332.200	—	—	1,071.580	6,403.780	18.946
—	△ 73	1,032.900	—	—	157.470	1,190.370	16.306
—	178	2,556.900	—	—	552.770	3,109.670	17.470
32.320	△ 472	15,814.800	—	—	3,726.750	19,541.550	41.402
	2,101	66,774.100	—	—	14,041.200	80,815.300	38.465
30.861	△ 87	2,353.200	—	—	599.350	2,952.550	33.937
	733	18,857.600	—	—	3,688.870	22,546.470	30.801
—	△ 1	55.200	—	—	33.000	88.200	88.200
—	15	797.700	—	—	146.350	944.050	62.936
—	△ 5	188.400	—	—	57.600	246.000	49.200
—	119	4,662.900	—	—	845.300	5,508.200	46.287
—	7	355.200	—	—	52.380	407.580	58.256
—	—	—	—	—	—	—	—
—	27	1,392.300	—	—	—	1,392.300	51.567
—	27	884.700	—	—	—	884.700	32.767
—	△ 3	98.100	—	—	43.000	141.100	47.033
—	35	1,297.800	—	—	209.310	1,507.110	43.060
—	△ 161	7,422.700	—	—	640.350	8,063.050	50.081
—	22	1,023.300	—	—	—	1,023.300	46.514
—	△ 102	2,248.500	—	—	9.100	2,257.600	22.133
—	8	179.400	—	—	—	179.400	22.425
32.320	△ 891	27,631.900	—	—	5,408.050	33,039.950	37.082
	2,664	81,635.500	—	—	16,366.120	98,001.620	36.787
30.861	△ 262	5,634.600	—	—	765.920	6,400.520	24.429
	946	22,478.600	—	—	4,241.640	26,720.240	28.245
31.421	△ 1,153	33,266.500	—	—	6,173.970	39,440.470	34.207
	3,610	104,114.100	—	—	20,607.760	124,721.860	34.549
43.747	△ 12,982	608,991.300	—	2,748.000	84,812.630	696,551.930	53.655
	28,695	1,215,877.520	28,388.020	4,938.860	235,655.070	1,484,859.470	51.746
30.861	△ 262	5,634.600	—	—	765.920	6,400.520	24.429
	1,023	24,454.400	33.000	—	4,572.130	29,059.530	28.406
43.421	△ 13,244	614,625.900	—	2,748.000	85,578.550	702,952.450	53.077
	29,718	1,240,331.920	28,421.020	4,938.860	240,227.200	1,513,919.000	50.943

(15) 通信官署傭人平均

		東京 一等局	東京 二等局	東京 特定三等局	東京 平均	名古屋 一等局	名古屋 二等局	名古屋 特定三等局
		円	円	円	円	円	円	円
現業傭人	集配手 郵便部	53.920	61.189	46.895	59.493	54.426	52.975	51.658
	集配手 電信部 少年	30.581	44.526	—	39.875	27.121	28.770	—
	集配手 電信部 成年	57.270	59.315	37.701	58.433	47.092	46.113	45.284
	遞送手	56.974	59.542	44.083	58.929	58.902	53.634	51.708
	郵便手 男	59.871	62.984	43.917	60.552	52.734	49.046	52.440
	郵便手 女	—	—	—	—	—	—	—
	火夫	71.900	—	—	71.900	54.800	—	—
	水夫	60.367	—	—	60.367	33.000	—	—
	信使 男	25.381	22.114	—	25.095	22.235	20.188	20.600
	信使 女	—	—	—	—	—	—	—
	合計 男	53.189	60.500	45.361	58.102	50.881	50.383	50.201
	合計 女	—	—	—	—	—	—	—
	合計 計	53.189	60.500	45.361	58.102	50.881	50.389	50.201
技工傭人	通信技工	△ 62.670	—	—	△ 62.670	△ 50.200	—	—
	通信工手	55.733	—	—	55.733	—	—	—
	通信工計	△ 60.019	—	—	△ 60.019	△ 49.142	—	—
		55.673	—	—	55.673	—	—	—
		△ 60.994	—	—	△ 60.994	△ 49.417	—	—
		55.720	—	—	55.720	—	—	—
普通傭人	給仕 男	△ 20.139	—	—	△ 20.139	△ 17.175	—	—
		19.127	19.065	—	19.090	19.449	18.540	—
	給仕 女	△ 20.750	—	—	△ 20.750	△ 14.943	—	—
		17.690	19.341	—	18 332	17.017	15.624	—
	小使 男	△ 39.607	—	—	△ 39·607	△ 35.694	—	—
		40.742	38.341	32.290	39.612	39.795	36.844	41.350
	小使 女	△ 35.708	—	—	△ 35.708	△ 26.777	—	—
		33.630	33.500	30.850	33.550	26.896	34.834	36.200
	煖房機關手	—	—	—	—	—	—	—
		60.545	53.140	—	58.694	—	—	—
	同火夫	—	—	—	—	—	—	—
		45.622	42.466	—	45.449	42.975	—	—
	行嚢浄清手 男	57.560	—	—	57.560	—	—	—
	行嚢浄清手 女	—	—	—	—	—	—	—
	行嚢修繕手 男	51.600	—	—	51.600	—	—	—
	行嚢修繕手 女	40.800	—	—	40.800	—	—	—
	昇降機運轉手	—	—	—	—	—	—	—
		23.156	—	—	23.156	—	—	—
	其ノ他 男	△ 59.477	—	—	△ 59.477	△ 57.536	—	—
		46.313	—	—	46.313	—	—	—
	其ノ他 女	△ 21.583	—	—	△ 21.583	—	—	—
		—	—	—	—	—	—	—
	合計 男	△ 35.827	—	—	△ 35.827	△ 31.472	—	—
		39.661	34.067	32.290	37.268	36.903	35.279	41.350
	合計 女	△ 23.245	—	—	△ 23.245	△ 23.325	—	—
		32.596	32.196	30.850	32.431	25.798	28.570	36.200
	合計 計	△ 31.946	—	—	△ 31.946	△ 29.908	—	—
		38.226	33.747	31.810	36.346	34.404	33.386	38.260
總計	男	△ 59.437	—	—	△ 59.437	△ 48.378	—	—
		50.861	58.905	45.053	56.112	49.137	49.265	50.069
	女	△ 23.245	—	—	△ 23.245	△ 23.325	—	—
		32.596	32.196	30.850	32.431	25.798	28.570	36.200
	計	△ 58.475	—	—	△ 58.475	△ 48.032	—	—
		50.087	58.578	44.888	55.592	48.321	43.677	49.765

給與月額管轄區別 (△ハ遞信局在勤者別記トス) 昭和四年度末現在

屋	大阪 一局等	大阪 二等局	大阪 特定三等局	大阪 平均	廣島 一等局	廣島 二等局	廣島 特定三等局	廣島 平均
均	円	円	円	円	円	円	円	円
53.541	58.600	65 023	49.482	62.966	48.034	46.204	46.253	46.997
28.077	39.000	25.400	29.500	32.685	29.347	26.638	24.950	28.477
46.560	57.497	62.769	37.755	60.327	50.442	39.413	36.382	44.420
56.134	61.841	63.775	53.392	62.608	50.313	46.798	44 307	48.184
50.376	66.700	63.193	43.975	65.754	51.642	49.062	50.136	50.083
—	44.912	43.280	—	44.731	42.366	—	—	42.366
54.800	70.275	—	—	70.275	57.101	43.100	—	55.768
33.000	77.785	58.333	—	74.353	59.187	36.700	—	58.003
21.737	25.646	24.928	—	25.564	20.620	18.936	19.200	20.400
—	26.141	—	—	26.141	—	—	—	—
50.602	57.715	64.065	47.722	61.270	45.885	44.962	44.351	45.341
—	37.129	43.280	—	37.549	42.366	—	—	42.366
50.602	57.343	64.047	47.722	61.095	45.877	44.962	44.351	45.338
△ 50.200	△ 63.210	—	—	△ 63.210	△ 47.383	—	—	△ 47.383
—	59.398	75.000	—	60.958	—	—	—	—
△ 49.142	△ 58.480	—	—	△ 58.480	△ 45.346	—	—	△ 45.346
—	—	—	—	—	—	—	—	—
△ 49.417	△ 60.034	—	—	△ 60.034	△ 45.721	—	—	△ 45.721
—	59.398	75.000	—	60.958	—	—	—	—
△ 17.175	△ 26.798	—	—	△ 26.798	△ 20.027	—	—	△ 20.027
19.210	20.556	22.243	—	21.279	16.210	15.493	—	15.875
△ 14.943	△ 23.783	—	—	△ 23.783	△ 17.911	—	—	△ 17.911
16.022	18.816	20.824	—	19.976	17.388	16.493	—	17.060
△ 35.694	△ 60.731	—	—	△ 60.731	△ 38.056	—	—	△ 38.056
38.579	40.346	43.791	39.567	41.617	36.000	35.372	33.066	35.622
△ 26.777	△ 51.383	—	—	△ 51.383	△ 33.109	—	—	△ 33.109
30.237	29.678	39.167	33.288	32.651	28.748	31.571	30.860	29.771
—	△ 88.200	—	—	△ 88.200	—	—	—	—
—	87.500	55.150	—	74.560	56.200	—	—	56.200
—	△ 63.300	—	—	△ 63.300	—	—	—	—
42.975	50.349	47.378	—	49.951	44.025	—	—	44.025
—	69.300	—	—	69.300	—	—	—	—
—	—	—	—	—	—	—	—	—
—	51.500	—	—	51.500	—	—	—	—
—	36.733	—	—	36.733	—	—	—	—
—	△ 56.800	—	—	56.800	—	—	—	—
—	42.477	—	—	42.477	—	—	—	—
△ 57.536	△ 54.520	—	—	△ 54.520	△ 38.655	—	—	△ 38.655
—	48.325	—	—	48.325	—	—	—	—
—	△ 25.000	—	—	△ 25.000	△ 22.800	—	—	△ 22.800
—	27.450	—	—	27.450	—	—	—	—
△ 31.472	△ 49.885	—	—	△ 49.885	△ 33.510	—	—	△ 33.510
36.309	39.940	40.800	39.567	40.235	35.018	33.808	33.066	34.430
△ 23.325	△ 42.319	—	—	△ 42.319	△ 24.465	—	—	△ 24.465
27.339	28.822	33.868	33.288	30.636	24.893	25.851	30.860	25.534
△ 29.908	△ 48.981	—	—	△ 48.981	△ 31.409	—	—	△ 31.409
34.045	36.880	38.915	35.000	37.556	31.561	31.853	32.064	31.697
△ 48.378	△ 59.410	—	—	△ 59.410	△ 44.722	—	—	△ 44.722
49.239	54.723	62.591	47.562	59 060	44.991	44.087	44.100	44.524
△ 23.325	△ 42.319	—	—	△ 42.319	△ 24.465	—	—	△ 24.465
27.339	30.421	34.172	33.288	31.605	25.782	25.851	30.860	26.077
△ 48.032	△ 59.268	—	—	△ 59.268	△ 44.257	—	—	△ 44.257
48.556	52.928	61.911	46.852	57.819	44.164	43.625	43.859	43.912

通信官署傭人平均

		熊本				仙台			臺北	札幌				全國平均			
		一等局	二等局	特定三等局	平均	一等局	二等局	特定三等局	平均	一等局	二等局	特定三等局	平均	一等局	二等局	特定三等局	平均
		円	円	円	円	円	円	円	円	円	円	円	円	円	円	円	円
現業傭人	集配手 郵便部	43.107	43.725	37.980	42.712	44.621	44.337	44.325	44.463	50.928	51.144	53.003	51.083	51.230	58.277	45.343	55.174
	集配手 電信部 少年	27.979	31.311	26.286	29.287	29.057	—	—	29.057	36.054	21.525	26.810	33.257	29.335	33.374	26.418	31.035
	集配手 電信部 成年	43.023	39.513	34.286	41.094	44.331	38.877	36.744	41.447	51.298	38.795	39.409	49.437	51.141	55.321	37.576	52.618
	遞送手	47.629	45.975	44.785	46.662	49.010	46.412	43.617	46.332	56.361	54.449	57.820	56.057	55.077	57.276	46.275	55.635
	郵便手 男	44.947	46.136	44.679	45.139	44.489	44.581	41.862	44.316	57.461	57.440	57.350	57.445	57.369	55.682	45.785	56.574
	郵便手 女	—	—	—	—	—	—	—	—	40.500	—	—	40.500	44.482	43.280	—	44.366
	火夫	△ 35.800	—	—	△ 35.800	—	—	—	—	—	—	—	—	△ 35.800	—	—	△ 35.800
		49.413	—	—	49.413	—	—	—	—	66.450	—	—	66.450	59.571	43.100	—	58.805
	水夫	△ 38.950	—	—	△ 38.950	—	—	—	—	△ 40.300	—	—	△ 40.300	△ 39.400	—	—	△ 39.400
		47.697	53.300	—	48.257	56.300	—	—	56.300	60.303	—	—	60.303	59.323	50.714	—	58.833
	信使 男	18.574	17.512	12.100	18.440	17.307	17.081	15.725	17.181	22.432	19.654	—	21.032	22.872	20.606	16.400	22.542
	信使 女	—	10.185	—	10.185	16.246	—	—	16.246	20.570	—	—	20.570	21.445	10.185	—	20.955
	合計 男	△ 38.320	—	—	—	—	—	—	—	△ 40.300	—	—	△ 40.300	△ 38.886	—	—	△ 38.886
		41.094	42.339	38.058	41.228	42.844	42.734	42.658	42.778	49.941	51.526	50.035	50.415	49.936	56.827	43.935	53.272
	合計 女	—	10.185	—	10.185	16.246	—	—	16.246	21.898	—	—	21.898	30.404	30.042	—	30.380
	合計 計	△ 38.320	—	—	—	—	—	—	—	△ 40.300	—	—	△ 40.300	△ 38.886	—	—	△ 38.886
		41.094	42.274	38.058	41.206	42.525	42.734	42.658	42.611	49.548	51.526	50.035	50.134	49.807	56.817	43.935	53.205
技工傭人	通信技工	△ 48.413	—	—	△ 48.413	△ 48.811	—	—	△ 48.811	△ 52.854	—	—	△ 52.854	△ 58.171	—	—	△ 58.171
		—	—	—	—	—	—	—	—	—	—	—	—	57.107	75.000	—	57.823
	通信工手	△ 49.138	—	—	△ 49.138	△ 46.337	—	—	△ 46.337	△ 49.619	—	—	△ 49.619	△ 53.535	—	—	△ 53.535
		—	—	—	—	—	—	—	—	—	—	—	—	55.673	—	—	55.673
	計	△ 48.965	—	—	△ 48.965	△ 46.814	—	—	△ 46.814	△ 50.337	—	—	△ 50.337	△ 54.885	—	—	△ 54.885
		—	—	—	—	—	—	—	—	—	—	—	—	56.902	75.000	—	57.526
普通傭人	給仕 男	△ 14.000	—	—	△ 14.000	△ 15.286	—	—	△ 15.286	△ 17.581	—	—	△ 17.581	△ 19.920	—	—	△ 19.920
		14.919	16.031	—	15.178	15.509	16.145	—	15.700	18.918	16.800	—	18.682	18.620	19.350	—	18.946
	給仕 女	△ 15.800	—	—	△ 15.800	△ 16.177	—	—	△ 16.177	△ 16.340	—	—	△ 16.340	△ 16.306	—	—	△ 16.306
		15.711	14.735	—	15.269	15.385	13.877	—	14.908	17.880	15.842	—	17.243	17.170	17.397	—	17.276
	小使 男	△ 31.878	—	—	△ 31.878	△ 33.928	—	—	△ 33.928	△ 38.466	—	—	△ 38.466	△ 41.402	—	—	△ 41.402
		33.525	33.003	21.888	33.158	33.178	31.425	29.950	32.482	41.631	40.168	37.000	41.154	38.719	38.210	32.320	38.447
	小使 女	△ 27.567	—	—	△ 27.567	△ 25.736	—	—	△ 25.736	△ 27.038	—	—	△ 27.038	△ 33.937	—	—	△ 33.937
		23.544	26.914	25.608	24.752	26.525	26.857	30.534	27.362	30.772	28.251	35.650	30.439	29.472	33.645	30.861	30.886
	煖房機關手	—	—	—	—	—	—	—	—	—	—	—	—	△ 88.200	—	—	△ 88.200
		—	—	—	—	45.500	—	—	45.500	—	—	—	—	65.861	54.145	—	62.936
	同火夫	△ 39.800	—	—	△ 39.800	—	—	—	—	—	—	—	—	△ 49.200	—	—	△ 49.200
		—	—	—	—	32.680	—	—	32.680	50.600	—	—	50.600	46.302	46.154	—	46.287
	清淨手 男	48.150	—	—	48.150	—	—	—	—	—	—	—	—	58.226	—	—	58.256
	清淨手 女	—	—	—	—	—	—	—	—	—	—	—	—	—	—	—	—
	修繕手 男	—	—	—	—	—	—	—	—	—	—	—	—	—	—	—	—
	修繕手 女	25.775	—	—	25.775	—	—	—	—	—	—	—	—	51.567	—	—	51.567
	運轉手	△ 27.500	—	—	△ 27.500	—	—	—	—	—	—	—	—	32.767	—	—	32.767
	昇降機	—	—	—	—	—	—	—	—	—	—	—	—	△ 47.033	—	—	△ 47.033
		—	—	—	—	—	—	—	—	—	—	—	—	43.060	—	—	43.060
	其ノ他 男	△ 34.498	—	—	△ 34.498	△ 42.575	—	—	△ 42.575	△ 49.130	—	—	△ 49.130	△ 50.081	—	—	△ 50.081
		36.450	—	—	36.450	—	—	—	—	—	—	—	—	46.513	—	—	46.514
	其ノ他 女	△ 24.850	—	—	△ 24.850	—	—	—	—	△ 26.200	—	—	△ 26.200	△ 22.133	—	—	△ 22.133
		20.750	—	—	20.750	—	—	—	—	—	—	—	—	22.425	—	—	22.425
	合計 男	△ 27.196	—	—	△ 27.196	△ 31.264	—	—	△ 31.264	△ 38.670	—	—	△ 38.670	△ 37.082	—	—	△ 37.082
		31.401	31.668	21.888	31.350	31.126	29.947	29.950	30.702	39.911	39.501	37.000	39.774	37.598	35.527	32.320	36.774
	合計 女	△ 22.689	—	—	△ 22.689	△ 16.389	—	—	△ 16.389	△ 22.394	—	—	△ 22.394	△ 24.429	—	—	△ 24.429
		22.160	22.755	25.608	22.536	22.714	23.147	30.534	23.865	28.045	24.373	35.650	27.423	27.522	29.366	30.861	28.275
	合計 計	△ 26.557	—	—	△ 26.557	△ 26.728	—	—	△ 26.728	△ 33.907	—	—	△ 33.907	△ 34.207	—	—	△ 34.207
		28.399	28.857	24.368	23.426	29.056	28.226	30.388	28.840	35.566	34.755	36.100	35.363	34.935	34.039	31.421	47.786
總計		△ 46.934	—	—	△ 46.934	△ 45.861	—	—	△ 45.861	△ 49.030	—	—	△ 49.030	△ 53.655	—	—	△ 53.655
		40.066	41.455	37.830	40.343	41.691	41.583	42.551	41.799	49.152	50.736	49.811	49.594	48.378	55.382	43.747	51.744
		△ 22.689	—	—	△ 22.689	△ 16.389	—	—	△ 16.389	△ 22.394	—	—	△ 22.394	△ 24.429	—	—	△ 24.429
		22.160	22.170	25.608	22.360	21.065	23.147	30.534	22.657	26.669	24.373	35.650	26.448	27.836	29.377	30.861	28.434
		△ 46.575	—	—	△ 46.575	△ 45.152	—	—	△ 45.152	△ 47.872	—	—	△ 47.872	△ 53.077	—	—	△ 53.077
		39.175	40.713	37.494	39.566	40.850	41.041	42.253	41.129	47.908	49.794	49.339	48.450	47.296	54.826	43.421	50.943

給與月額管轄區別（續）

普通三等局職員ノ部

(18) 普通三等局

局名	一人当り	内訳											
		人口	戸数	一般会計	特別会計	国税	地方税	所得税	法人税	相続税	酒税	消費税	揮発油税

(19) 普通三等局

局名	一人当り	内訳											
		人口	戸数	一般会計	特別会計	国税	地方税	所得税	法人税	相続税	酒税	消費税	揮発油税

(16) 普通三等局

		現在人員	一人平均勤続年数	勤続 六ヶ月未満	六ヶ月以上	一年以上	二年以上	三年以上	四年以上
			年						
吏員 通信手	男	2,105	10.02	21	45	97	58	78	119
	女	77	9.03	1	2	4	5	4	4
	計	2,182	10.02	22	47	101	63	82	123
吏員 通信事務員	男	18,878	3.11	2,059	2,301	3,640	2,803	1,938	1,341
	女	16,691	3.05	2,169	2,344	3,551	2,496	1,692	1,138
	計	35,569	3.08	4,228	4,645	7,191	5,299	3,630	2,479
現業傭人 集配手	郵便	21,971	5.00	1,830	1,831	3,439	2,892	2,334	1,812
	電信	5,841	2.04	1,109	1,057	1,370	772	461	291
現業傭人 遞送手		3,401	5.04	387	258	446	362	354	240
現業傭人 計		31,213	5.01	3,326	3,146	5,255	4,026	3,149	2,343
總計	男	52,196	4.11	5,406	5,492	8,992	6,887	5,165	3,803
總計	女	16,768	3.06	2,170	2,346	3,555	2,501	1,696	1,142
總計	計	68,964	4.07	7,576	7,838	12,547	9,388	6,861	4,945

(17) 普通三等局

		現在人員	一人平均年齢	年齢 十二年以上	十三年以上	十四年以上	十五年以上	十六年以上	十七年以上	十八年以上	十九年以上	二十年以上
吏員 通信手	男	2,105	33.10	—	—	—	—	—	—	—	2	12
	女	77	30.02	—	—	—	—	—	—	—	—	1
	計	2,182	33.08	—	—	—	—	—	—	—	2	13
吏員 通信事務員	男	18,878	25.06	2	5	49	431	1,078	1,588	1,961	1,800	1,509
	女	16,691	23.06	2	89	347	1,168	1,645	1,939	2,108	1,766	1,306
	計	35,569	24.07	4	94	396	1,599	2,723	3,527	4,069	3,566	2,815
現業傭人 集配手	郵便	21,971	30.08	—	4	36	671	1,452	1,631	1,556	1,376	1,125
	電信	5,841	22.11	1	89	383	878	856	646	476	289	248
現業傭人 遞送手		3,401	35.02	—	—	—	32	111	112	110	107	106
現業傭人 計		31,213	29.08	1	93	419	1,581	2,419	2,389	2,142	1,772	1,479
總計	男	52,196	28.04	3	98	468	2,012	3,497	3,977	4,103	3,574	3,000
總計	女	16,768	23.07	2	89	347	1,168	1,645	1,939	2,108	1,766	1,307
總計	計	68,964	27.02	5	187	815	3,180	5,142	5,916	6,211	5,340	4,307

職員勤続状況

昭和四年度末現在

年数別内訳 五年以上	六年以上	七年以上	八年以上	九年以上	十年以上	十五年以上	二十年以上	二十五年以上	三十年以上	四十年以上
128	162	171	168	217	423	196	118	73	29	2
4	7	11	5	10	13	3	4	—	—	—
132	169	182	173	227	436	199	122	73	29	2
1,006	744	655	513	410	863	324	198	56	23	4
771	528	419	334	248	569	277	140	12	3	—
1,777	1,272	1,074	847	658	1,432	601	338	68	26	4
1,481	1,098	912	804	758	1,365	595	452	196	159	13
198	131	120	74	84	116	38	14	4	1	1
247	198	161	132	129	243	123	65	32	23	1
1,926	1,427	1,193	1,010	971	1,724	756	531	232	183	15
3,060	2,333	2,019	1,691	1,598	3,010	1,276	847	361	235	21
775	535	430	339	258	582	280	144	12	3	—
3,835	2,868	2,449	2,030	1,856	3,592	1,556	991	373	238	21

職員年齢状況

昭和四年度末現在

年齢別内訳 二十一年以上	二十二年以上	二十三年以上	二十四年以上	二十五年以上	二十六年以上	二十七年以上	二十八年以上	二十九年以上	三十年以上	三十五年以上	四十年以上	四十五年以上	五十年以上	五十五年以上	六十年以上
42	50	86	95	124	112	107	97	105	423	303	244	156	100	34	13
3	8	6	8	8	5	7	2	3	5	8	5	3	4	1	—
45	58	92	103	132	117	114	99	108	428	311	249	159	104	35	13
1,166	1,080	950	826	694	560	515	444	381	1,312	826	573	410	288	219	211
944	652	529	372	324	295	214	208	241	805	671	474	312	159	87	34
2,110	1,732	1,479	1,198	1,018	855	729	652	622	2,117	1,497	1,047	722	447	306	245
824	654	567	520	448	473	427	443	469	1,742	1,597	1,640	1,527	1,304	914	571
150	125	120	98	70	75	75	65	52	262	239	196	178	136	79	55
80	90	85	79	80	92	76	74	85	391	388	368	368	297	171	99
1,054	869	772	697	598	640	578	582	606	2,395	2,224	2,204	2,073	1,737	1,164	725
2,262	1,939	1,808	1,618	1,416	1,312	1,200	1,123	1,092	4,130	3,353	3,021	2,639	2,125	1,417	949
947	660	535	380	332	300	221	210	244	810	679	479	315	163	88	34
3,209	2,659	2,343	1,998	1,748	1,612	1,421	1,333	1,336	4,940	4,032	3,500	2,954	2,288	1,505	983

(18) 普通三等局

		年度末現在人員	年度中退職人員	一人平均在職年數	在職年 六ケ月未満	六ケ月以上	一年以上	二年以上	三年以上	四年以上	五年以上	六年以上
				年								
吏員	通信手 男	2,105	141	8.03	—	5	6	8	10	16	19	11
	通信手 女	77	12	6.04	—	1	—	1	1	1	—	2
	通信手 計	2,182	153	8.01	—	6	6	9	11	17	19	13
	通信事務員 男	18,878	4,087	2.10	506	611	947	572	623	285	182	115
	通信事務員 女	16,691	3,799	2.11	553	599	829	495	561	244	189	102
	通信事務員 計	35,569	7,886	2.10	1,059	1,210	1,776	1,067	1,184	529	371	217
現業傭人	集配手 郵便	21,971	4,338	3.10	473	535	777	614	584	412	227	145
	集配手 電信	5,841	1,442	2.02	287	296	365	183	118	78	32	25
	遞送手	3,401	635	4.01	114	76	104	51	68	49	37	30
	計	31,213	6,415	3.06	874	907	1,246	848	770	539	296	200
總計	男	52,196	10,643	3.04	1,380	1,523	2,199	1,428	1,403	840	497	326
	女	16,768	3,811	2.11	553	600	829	496	562	245	189	104
	計	68,964	14,454	3.02	1,933	2,123	3,028	1,924	1,965	1,085	686	430

(19) 普通三等局

		現在人員	教育程 未就學者	尋常小學未修了者	尋常小學修了者	高等小學修了者	通信講習所遞信官吏練習所履修者
吏員	通信手 男	2,105	1	4	57	606	1,145
	通信手 女	77	—	—	5	28	28
	通信手 計	2,182	1	4	62	634	1,173
	通信事務員 男	18,878	16	44	842	7,840	6,977
	通信事務員 女	16,691	2	68	2,160	9,454	1,347
	通信事務員 計	35,569	18	112	3,002	17,294	8,324
現業傭人	集配手 郵便	21,971	134	1,634	10,230	9,850	13
	集配手 電信	5,841	32	294	2,431	3,034	3
	遞送手	3,401	82	473	1,806	1,022	1
	計	31,213	248	2,401	14,467	13,906	17
總計	男	52,196	265	2,449	15,366	22,352	8,139
	女	16,768	2	68	2,165	9,482	1,375
	計	68,964	267	2,517	17,531	31,834	9,514

職員退職狀況

昭和四年度

數	別	內	譯						退職事由別內譯						
七年以上	八年以上	九年以上	十年以上	十五年以上	二十年以上	二十五年以上	三十年以上	四十年以上	官廳ノ都合事務	懲戒免職	疾病	死亡	任官	自己ノ便宜	其ノ他
16	8	5	18	6	7	3	2	1	1	1	14	14	13	76	22
3	1	1	1	—	—	—	—	—	—	—	3	1	—	8	—
19	9	6	19	6	7	3	2	1	1	1	17	15	13	84	22
76	53	23	56	16	18	3	1	—	119	118	235	156	129	2,707	623
79	45	33	42	24	3	1	—	—	48	14	173	101	6	3,228	229
155	98	56	98	40	21	4	1	—	167	132	408	257	135	5,935	852
150	68	86	128	65	39	19	14	2	189	68	213	110	—	3,420	338
20	12	10	11	3	1	1	—	—	38	16	59	12	—	1,172	145
25	16	19	23	12	7	2	2	—	209	4	32	11	—	347	32
195	96	115	162	80	47	22	16	2	436	88	304	133	—	4,939	515
287	157	143	236	102	72	28	19	3	556	207	553	303	142	7,722	1,160
82	46	34	43	24	3	1	—	—	48	14	176	102	6	3,236	229
369	203	177	279	126	75	29	19	3	604	221	729	405	148	10,958	1,339

職員教育程度

昭和四年度末現在

度別內譯 同高等科履修者	中等學校中途退學者	中等學校卒業者	遞信官吏練習所履修者	專門學校中途退學者	專門學校卒業者	大學中途退學者	大學卒業者
5	140	127	1	7	8	1	3
—	5	11	—	—	—	—	—
5	145	138	1	7	8	1	3
25	1,193	1,658	7	85	123	35	33
2	690	2,916	—	20	32	—	—
27	1,883	4,574	7	105	155	35	33
1	73	36	—	—	—	—	—
2	33	11	—	1	—	—	—
—	8	9	—	—	—	—	—
3	114	56	—	1	—	—	—
33	1,447	1,841	8	93	131	36	36
2	695	2,927	—	20	32	—	—
35	2,142	4,768	8	113	163	36	36

(20) 普通三等局職員平均勤續年數管轄區別

昭和四年度末現在

		東京	名古屋	大阪	廣島	熊本	仙臺	札幌	全國平均
		年	年	年	年	年	年	年	年
吏員 通信手	男	11.03	12.08	6.05	10.02	10.03	13.02	5.02	10.02
	女	14.05	8.08	4.03	19.01	7.07	21.00	4.11	9.03
	計	11.05	12.06	6.04	10.04	10.01	13.02	4.02	10.02
吏員 通信事務員	男	4.04	3.11	3.08	3.05	3.05	4.08	3.08	3.11
	女	4.03	3.03	3.04	3.01	3.09	3.00	3.00	3.05
	計	4.04	3.07	3.06	3.03	3.07	4.00	3.04	3.03
現業傭人 集配手	郵便	6.06	6.01	5.06	4.06	3.06	5.08	3.02	5.00
	電信	3.00	2.08	2.10	2.04	1.04	3.04	1.06	2.04
現業傭人 遞送手		5.11	6.06	5.08	5.00	4.08	4.11	4.06	5.04
現業傭人 計		5.09	5.05	4.08	4.02	3.01	5.02	3.01	5.01
總計	男	4.05	5.04	4.04	4.01	3.05	5.03	3.04	4.11
	女	4.03	3.04	3.04	3.01	3.09	3.00	3.00	3.06
	計	5.01	4.09	4.01	3.01	3.06	4.10	3.03	4.07

(21) 普通三等局職員退職者平均在職年數管轄區別

昭和四年度末現在

		東京	名古屋	大阪	廣島	熊本	仙臺	札幌	全國平均
		年	年	年	年	年	年	年	年
吏員 通信手	男	10.04	10.09	4.08	9.02	5.10	12.03	6.02	8.03
	女	7.07	9.03	5.08	10.02	5.08	—	2.03	6.04
	計	10.03	10.02	4.10	9.03	5.10	12.03	5.09	8.01
吏員 通信事務員	男	3.02	2.10	2.08	2.07	2.05	3.02	2.10	2.10
	女	3.05	2.10	2.01	2.05	4.02	3.03	2.06	2.11
	計	3.03	2.10	2.04	2.06	3.02	3.02	2.08	2.10
現業傭人 集配手	郵便	5.08	5.00	3.11	3.06	3.01	5.01	2.08	3.10
	電信	2.02	2.07	2.02	1.09	2.00	3.05	1.04	2.02
現業傭人 遞送手		4.10	4.09	3.07	4.06	3.06	3.10	2.09	4.01
現業傭人 計		4.09	4.04	3.04	3.03	2.10	4.07	2.06	3.06
總計	男	4.00	3.10	3.01	3.01	2.09	4.01	2.08	3.04
	女	3.05	2.11	2.01	2.05	4.02	3.03	2.06	2.11
	計	3.10	3.07	2.09	2.11	3.01	3.11	2.07	3.02

(22) 普通三等局職員退職者退職事由管轄區別

昭和四年度末現在

		年度末現在人員	年度中退職人員	前欄內譯 官廳事務ノ都合	懲戒免職	疾病	死亡	任官	自己便宜	其ノ他
東京 吏員	男	3,711	771	35	23	46	30	22	511	104
	女	3,247	740	17	1	33	13	2	624	50
東京 現業傭人		4,653	670	47	5	58	24	—	469	67
東京 計		11,611	2,181	99	29	137	67	24	1,604	221
名古屋 吏員	男	2,994	518	5	12	39	33	34	316	79
	女	2,587	517	1	1	23	18	—	443	31
名古屋 現業傭人		4,304	715	42	19	38	23	—	538	55
名古屋 計		9,885	1,750	48	32	100	74	34	1,297	165
大阪 吏員	男	3,201	560	14	19	48	16	16	386	61
	女	2,901	730	7	5	40	22	—	652	4
大阪 現業傭人		3,887	728	28	15	46	19	—	602	18
大阪 計		9,989	2,018	49	39	134	57	16	1,640	83
廣島 吏員	男	3,074	761	16	17	51	28	31	512	106
	女	2,502	618	7	4	30	18	3	525	31
廣島 現業傭人		4,788	1,076	103	13	55	16	—	788	101
廣島 計		10,364	2,455	126	34	136	62	34	1,825	238
熊本 吏員	男	3,234	748	13	15	42	24	17	494	143
	女	2,318	561	3	—	29	14	—	439	76
熊本 現業傭人		4,934	1,357	52	16	48	20	—	1,054	167
熊本 計		10,486	2,666	68	31	119	58	17	1,987	386
仙臺 吏員	男	3,336	517	28	14	11	24	—	343	97
	女	2,089	352	9	2	8	9	—	297	27
仙臺 現業傭人		5,352	807	78	10	29	19	—	625	46
仙臺 計		10,777	1,676	115	26	48	52	—	1,265	170
札幌 吏員	男	1,433	353	9	19	12	15	22	221	55
	女	1,124	293	4	1	13	8	1	256	10
札幌 現業傭人		3,295	1,062	86	10	30	12	—	863	61
札幌 計		5,852	1,708	99	30	55	35	23	1,340	126
總計 吏員	男	20,983	4,228	120	119	249	170	142	2,783	645
	女	16,768	3,811	48	14	176	102	6	3,236	229
總計 現業傭人		31,213	6,415	436	88	304	133	—	4,939	515
總計 計		68,964	14,454	604	221	729	405	148	10,958	1,389

(23) 普通三等局職員平均年齡管轄區別

昭和四年度末現在

		東京	名古屋	大阪	廣島	熊本	仙臺	札幌	全國平均
		年	年	年	年	年	年	年	年
吏員 通信手	男	34.08	34.00	31.11	33.11	32.06	37.04	32.03	33.10
	女	31.07	28.09	32.10	34.06	27.02	36.07	28.09	30.02
	計	34.07	33.09	31.11	34.02	32.02	37.04	32.01	33.08
吏員 通信事務員	男	27.11	24.09	24.08	23.11	24.07	26.11	23.09	25.06
	女	26.04	22.00	22.11	22.06	26.02	22.00	20.10	23.06
	計	27.00	23.05	23.09	23.05	25.03	24.11	22.05	24.07
現業傭人 集配手	郵便	35.05	32.07	32.07	29.10	25.02	32.03	26.03	30.08
	電信	25.04	24.05	24 08	23.01	20.10	22.04	17.10	22.11
現業傭人 遞送手		35.04	36.07	35.05	35.08	32.04	34.01	37.07	35.02
現業傭人 計		33.06	31.05	31.02	29.02	24.11	30.11	26.02	29.08
總計	男	30.01	29.02	28.08	27.07	25.00	29.09	25.08	28.04
	女	26.01	22.00	22.11	22.06	26.02	22.00	20.11	23.07
	計	29.10	27.04	27.00	27.04	25.03	28.03	24.09	27.02

(24) 普通三等局職員教育程度管轄區別

昭和四年度末現在

		東京	名古屋	大阪	廣島	熊本	仙臺	札幌	計
未就學者 吏員	男	5	2	5	2	—	1	2	17
	女	—	—	2	—	—	—	—	2
未就學者 現業傭人		37	35	37	50	27	39	23	248
尋常小學未修了者 吏員	男	9	10	15	—	6	3	5	48
	女	12	7	24	2	1	3	19	68
尋常小學未修了者 現業傭人		460	492	374	280	145	331	319	2,401
尋常小學修了者 吏員	男	184	108	169	74	127	149	88	899
	女	526	407	578	160	73	295	126	2,165
尋常小學修了者 現業傭人		2,050	2,174	2,158	2,235	1,687	2,696	1,467	14,467
高等小學修了者 吏員	男	1,438	1,138	1,280	1,325	1,382	1,460	423	8,446
	女	1,798	1,517	1,431	1,416	1,225	1,404	691	9,482
高等小學修了者 現業傭人		2,064	1,576	1,295	2,172	3,056	2,274	1,469	13,906

普通三等局職員教育程度管轄區別 (續)

		東京	名古屋	大阪	廣島	熊本	仙臺	札幌	計
遞信講習所履修者 吏員	男	1,180	1,270	1,170	1,167	1,299	1,277	759	8,122
	女	188	133	244	267	281	156	106	1,375
遞信講習所履修者 現業傭人		2	—	2	13	—	—	—	17
同高等科履修者 吏員	男	12	—	3	12	3	—	—	30
	女	—	—	2	—	—	—	—	2
同高等科履修者 現業傭人		2	—	—	1	—	—	—	3
中等學校中途退學者 吏員	男	324	184	227	194	172	163	69	1,333
	女	150	93	119	119	136	45	33	695
中等學校中途退學者 現業傭人		27	16	14	22	13	9	13	114
中等學校卒業者 吏員	男	443	249	283	263	213	256	78	1,785
	女	551	424	493	532	597	182	148	2,927
中等學校卒業者 現業傭人		11	11	7	14	6	3	4	56
遞信官吏練習所履修者 吏員	男	5	—	1	2	—	—	—	8
	女	—	—	—	—	—	—	—	—
遞信官吏練習所履修者 現業傭人		—	—	—	—	—	—	—	—
專門學校中途退學者 吏員	男	31	9	21	9	7	10	5	92
	女	12	2	2	2	1	1	—	20
專門學校中途退學者 現業傭人		—	—	—	1	—	—	—	1
專門學校卒業者 吏員	男	46	18	21	17	15	11	3	131
	女	10	4	6	4	4	3	1	32
專門學校卒業者 現業傭人		--	—	—	—	—	—	—	—
大學中途退學者 吏員	男	18	1	3	4	6	4	—	36
	女	—	—	—	—	—	—	—	—
大學中途退學者 現業傭人		—	—	—	—	—	—	—	—
大學卒業者 吏員	男	16	5	3	5	4	2	1	36
	女	—	—	—	—	—	—	—	—
大學卒業者 現業傭人		—	—	—	—	—	—	—	—
總計 吏員	男	3,711	2,994	3,201	3,074	3,234	3,336	1,433	20,983
	女	3,247	2,587	2,901	2,502	2,318	2,089	1,124	16,768
總計 現業傭人		4,653	4,304	3,887	4,788	4,934	5,352	3,295	31,213
總計 計		11,611	9,885	9,989	10,364	10,486	10,777	5,852	68,964

備考　本表ノ學歷調査方ハ第九號表ニ同シ

(25) 普通三等局職員給與狀況　昭和四年度末現在

			集配三等局			無集配三等局			合計		
			人員	給料月額	一人平均	人員	給料月額	一人平均	人員	給料月額	一人平均
				円	円		円	円		円	円
吏員	通信手	男	2,009	106,595.510	53.059	96	5,981.200	62.301	2,105	112,576.710	53.481
		女	49	1,816.880	37.079	28	1,306.500	46.661	77	3,123.380	40.563
		計	2,058	108,412.390	52.679	124	7,287.700	58.772	2,182	115,700.090	53.025
	通信事務員	男	△ 25	—	—	△ 66	—	—	△ 91	—	—
			14,373	434,427.920	30.212	4,410	138,948.560	31.508	18,783	573,376.480	30.526
		女	△ 47	—	—	△ 60	—	—	△ 107	—	—
			11,326	240,841.540	21.264	5,262	130,640.450	24.827	16,588	371,481.990	22.395
		計	△ 72	—	—	△ 126	—	—	△ 198	—	—
			25,699	675,269.460	26.276	9,672	269,589.010	27.873	35,371	944,858.470	26.713
	合計	男	△ 25	—	—	△ 66	—	—	△ 91	—	—
			16,382	541,023.430	33.025	4,506	144,929.760	32.164	20,888	685,953.190	32.840
		女	△ 47	—	—	△ 60	—	—	△ 107	—	—
			11,375	242,658.420	21.333	5,290	131,946.950	24.943	16,665	374,605.370	22.479
		計	△ 72	—	—	△ 126	—	—	△ 198	—	—
			27,757	783,681.850	28.232	9,796	276,876.710	28.264	37,553	1,060,558.560	28.242
現業傭人	集配手	郵便	21,971	647,588.020	29.475	—	—	—	21,971	647,588.020	29.475
		電信 少年	701	14,420.530	20.571	151	3,230.860	21.396	852	17,651.390	20.718
		電信 成年	3,936	104,099.910	26.448	1,052	27,044.290	25.708	4,988	131,144.200	26.292
	遞送手		3,401	114,006.030	33.526	—	—	—	3,401	114,006.030	33.526
	計		30,009	880,114.490	29.328	1,203	30,275.150	25.166	31,212	910,389.640	29.168
總計		男	△ 25	—	—	△ 66	—	—	△ 91	—	—
			46,391	1,421,137.920	30.634	5,709	175,204.910	30.689	52,100	1,596,342.830	30.640
		女	△ 47	—	—	△ 60	—	—	△ 107	—	—
			11,375	242,658.420	21.333	5,290	131,946.950	24.943	16,665	374,605.370	22.479
		計	△ 72	—	—	△ 126	—	—	△ 198	—	—
			57,766	1,663,796.340	28.797	10,999	307,151.860	27.975	68,765	1,970,948.200	28.662

(26) 普通三等局職員平均給料月額管轄區別　昭和四年度末現在

			東京	名古屋	大阪	廣島	熊本	仙臺	札幌	全國平均
			円	円	円	円	円	円	円	円
集配吏員	通信手	男	58.974	50.631	53.667	47.945	48.644	50.817	70.581	53.059
		女	43.686	36.176	36.000	31.020	31.909	36.000	48.200	37.079
		計	58.626	50.039	53.479	47.722	47.982	50.760	69.746	52.679
	通信事務員	男	33.601	28.948	31.809	26.503	27.255	29.737	38.024	30.212
		女	21.552	19.311	20.943	27.073	19.782	17.856	22.344	21.264
		計	27.977	24.254	26.818	26.760	24.365	24.962	31.285	26.276
	計	男	36.552	32.604	35.219	29.041	28.329	31.722	41.498	33.025
		女	21.630	19.995	20.980	21.069	19.869	17.867	22.502	21.333
		計	30.031	26.778	29.264	27.099	25.923	26.478	33.826	28.232

普通三等局職員平均給料月額管轄區別　(續)

				東京	名古屋	大阪	廣島	熊本	仙臺	札幌	全國平均
				円	円	円	円	円	円	円	円
配	現業傭人	集配手	郵便	34.249	31.652	33.692	26.598	24.518	27.954	29.185	29.475
			電信 少年	24.065	—	20.849	21.571	17.724	17.870	19.561	20.571
			電信 成年	32.039	27.039	28.640	25.334	23.495	23.916	24.417	26.448
		遞送手		33.445	32.146	35.858	29.098	26.525	31.157	55.254	33.521
		計		33.343	30.967	32.963	26.618	24.355	27.714	31.057	29.328
	合計		男	34.554	31.565	33.832	27.482	26.184	29.080	33.903	30.634
			女	21.630	19.995	20.980	21.069	19.869	17.867	22.502	21.333
			計	31.714	28.878	31.045	27.248	25.097	27.150	32.126	28.797
集配吏員	通信手		男	71.389	51.500	62.429	57.888	50.111	61.250	67.000	62.301
			女	59.500	37.500	51.273	42.500	37.800	—	46.666	46.661
			計	70.114	47.500	59.761	55.091	45.715	61.250	60.222	58.772
	通信事務員		男	37.391	27.509	32.708	27.097	27.049	28.556	38.206	31.508
			女	28.978	21.833	26.388	22.462	21.661	22.039	25.229	24.827
			計	32.847	24.478	28.930	24.513	23.877	25.899	30.839	27.873
	計		男	37.943	27.910	33.863	27.611	27.424	28.668	39.054	32.164
			女	29.052	21.925	26.607	22.522	21.763	22.039	25.473	24.943
			計	33.286	24.730	29.649	27.022	24.105	25.971	31.046	23.264
無集配	現業傭人	電信 集配手	少年	27.014	—	20.825	16.918	18.063	21.300	20.615	21.396
			成年	33.377	24.948	26.622	24.516	22.804	28.487	22.235	25.708
			計	31.206	24.948	26.300	24.123	21.793	27.415	21.921	25.166
	合計		男	37.268	27.160	32.399	26.624	25.702	28.434	34.818	30.689
			女	29.052	21.925	26.607	22.522	21.763	22,039	25.473	24.943
			計	33.168	24.545	29.343	24.691	23.749	26.607	30.216	27.975
總計			男	34.962	31.079	33.607	27.400	26.137	29.033	33.995	30.640
			女	24.475	20.117	23.399	25.459	20.511	13.679	23.224	22.479
			計	32.030	28.223	30.642	26.931	24.892	27.045	27.088	28.662

昭和六年二月十七日印刷
昭和六年二月廿二日發行

遞信省郵務局編纂

東京市京橋區南鞘町二十九番地
印刷者　大澤喜四郎

東京市京橋區南鞘町二十九番地
印刷所　大澤印刷所
（電話京橋三六九〇番）

562-178
1200800027247
562
178