BZ-1-1
1201000286590
禁電

貴族院要覽

貴族院要覽（丙）

昭和十五年十二月增訂

貴族院事務局

314.51
Ki353k
國立國會圖書館藏書
国立国会
35.12.22
図書館
法律資料第一課
27.6.16
調査立法考査局
J 94
537583

貴族院要覽（丙）

凡例

一本書ハ第一回議會以來ノ議員氏名及其ノ異動竝現在議員ノ寫眞及略履歷等ヲ輯錄ス

一履歷ノ事項ハ略〻學業ト職業トノ二段ニ分チ賞罰ニ關スルモノハ之ヲ載セス但シ有爵議員及勅任議員ニ在テハ官邊ノ履歷ノミヲ擧ケ其ノ民間ニ於テノ履歷ハ概ネ闕如ニ付ス而シテ其ノ擧クル所ノモノ亦概要ニ止ム

現在ノ官職及位勳等ハ之ヲ各氏名ノ下ニ揭ケ本文ニ於テハ省略ニ從フ、大勳位ノ下ニ（頸飾）トアルハ大勳位菊花章頸飾、其ノ註ナキハ大勳位菊花大綬章、其ノ他ノ勳等ノ下ニ（旭、桐）トアルハ旭日桐花大綬章、（旭）トアルハ旭日章、其ノ註ナキハ瑞寶章ナルコトヲ示ス

昭和十五年十二月

貴族院事務局

貴族院要覽(丙)

目次

○議員及議員異動……一頁
○議員所屬員數表……六〇ノ次丁
○現在議員略履歴……六一
○現在職員表……二九九

目次

貴族院要覽（丙）

○議員及議員異動

●第一回議會議員

皇族

熾仁親王
晃親王
彰仁親王
貞愛親王
朝彥親王
能久親王
威仁親王
載仁親王
依仁親王
邦憲王

公侯爵

公九條道孝
同三條實美
同毛利元德

公島津忠義
同德川家達
同岩倉具定
同鷹司熙通
同二條基弘
同近衞篤麿
同島津忠濟
侯廣幡忠禮
同醍醐忠順
同德大寺實則
同淺野長勳
同德川茂承
同蜂須賀茂韶
同久我通久
同西園寺公望

伯子男爵

伯伊藤博文

侯細川護久
同鍋島直大
同尙泰
同池田章政
同前田利嗣
同德川篤敬
同菊亭修季
同中御門經明
同嵯峨公勝
同中山孝麿
同大久保利和
同德川義禮
同木戶孝正

伯山田顯義
同松方正義
同柳原前光
同井伊直憲
同松浦爲詮
同冷泉爲紀
同正親町實正
同上杉茂憲
同大原重朝
同清棲家教
同小笠原忠忱
同中川久成
同廣橋賢光
同立花寬治
子長谷信篤

子 谷 千城
同 靑木 周藏
同 壬生 基修
同 島尾 小彌太
同 大給 恒
同 福羽 美靜
同 岩下 方平
同 宍戸 璣
同 黑田 清綱
同 河田 景與
同 林 友幸
同 三浦 梧樓
同 伊集院 兼寛
同 伊東 祐麿
同 海江田 信義
同 井上 勝
同 清岡 公張
同 田中 光顯
同 五條 爲榮
同 鍋島 直彬
同 大迫 貞清
同 勘解由小路 資正
同 平松 時厚
同 由利 公正

子 河鰭 實文
同 津輕 承敍
同 島津 忠亮
同 立花 種恭
同 岡部 長職
同 細川 興貫
同 仙石 政固
同 竹內 惟忠
同 久世 通章
同 唐橋 在正
同 日野西 光善
同 九鬼 隆義
同 京極 高典
同 大河內 正質
同 松平 直哉
同 一柳 末德
同 堀田 正養
同 松平 乘承
同 米津 政敏
同 松平 信正
同 靑山 幸宜
同 柳澤 光邦
同 加納 久宜
同 山口 弘達

子 大久保 忠順
同 酒井 忠彰
同 秋田 映季
同 鍋島 直虎
同 佐竹 義理
同 板倉 勝達
同 山內 豐誠
同 土方 雄志
同 鳥居 忠文
同 本多 正憲
同 久松 定弘
同 相良 賴紹
同 京極 高德
同 內藤 政共
同 大村 純雄
同 本莊 壽巨
同 關 博直
同 松平 康民
同 新莊 直陳
同 久留島 通簡
同 舟橋 遂賢
男 千家 尊福
同 槇村 正直
同 長岡 護美

勅選

男 神山 郡廉
同 本田 親雄
同 楫取 素彦
同 渡邊 清
同 靑山 貞
同 高崎 五六
同 伊達 宗敦
同 西五辻 文仲
同 若王子 遠文
同 中川 興長
同 藤枝 雅之
同 金子 有卿
同 本多 副元
同 菊池 武臣
同 杉溪 言長
同 小松 行正
同 鶴殿 忠善
伯 東久世 通禧
岩村 通俊
山口 尚芳
津田 出
細川 潤次郎
神田 孝平

伊丹 重賢
箕作 麟祥
西 周
九鬼 隆一
野村 素介
三浦 安
加藤 弘之
小畑 美稻
男 小澤 武雄
渡邊 驥
福原 實
岡內 重俊
柳 楢悅
原田 一道
尾崎 三良
中井 弘
三好 退藏
岩崎 彌之助
田中 芳男
安藤 則命
松本 順
藤村 紫朗
國司 順正
長與 專齋

中村 正直
西村 茂樹
渡 正元
村田 保
橋本 綱常
山川 浩
沖 守固
森岡 昌純
澁澤 榮一
重野 安繹
伊東 巳代治
川田 剛
濱尾 新
周布 公平
木梨 精一郎
前田 正名
金子 堅太郎
丸山 作樂
平田 東助
今村 和郎
村田 經芳
奈良原 繁
富田 鐵之助
川田 小一郎

外山 正一
菊池 大麓
穗積 陳重
堀 眞五郎
古市 公威
小中村 清矩
小幡 篤次郎

多額納稅者

男 島津 珍彥
原 忠順
諫早 一學
金須 松三郎
渡邊 治右衞門
川崎 正藏
野崎 武吉郎
下鄉 傳平
馬場 道久
若尾 逸平
蟹江 史郎
宮崎 總五
野村 治三郎
長谷川 直則
前田 謙祐
三木 與吉郎

梅原 修平
澤原 爲綱
久保田 眞吾
山田 穰
林 宗右衞門
水之江 浩
池田 甚之助
市島 德次郎
吉田 三右衞門
關口 彌五
工藤 寬得
鹿毛 信盛
田部 長右衞門
井芹 典太
村上 桂策
山田 莊左衞門
桑田 藤十郎
中村 雅眞
山崎 愼三
岡野 是保
櫻井 伊兵衞
角田 林兵衞
渡邊 甚吉
島內 武重

●議員異動

▲明治二十三年薨、卒、死去

伯 柳原前光（十二月廿五日）

辭任

子 國司順正（十二月十八日）

▲明治二十四年薨、卒、死去

子公 柳原愛子 九鬼隆義 三條實美 前田謙祐 中村正直 朝彥親王 神田孝平

（十一月十五日 二月廿四日 二月十八日 六月一日 六月七日 十月廿九日 十二月十日）

辭任

伯 柳原前光（十二月廿五日）

子 西今村和光 田中顯公 清岡張寬 工藤得博 伊藤文通 久世禧信 海江田義梧 三浦常助 岩崎彌綱 橋本甚之助 池田長護 澁澤榮一 伊東治美 金子堅太郎

補闕選擧

（二月十七日 三月三日 四月廿五日 五月廿八日 六月十二日 七月廿一日 八月一日 九月三十日 十月十二日 十月十五日 十月廿六日 十二月十七日）

伯 萬里小路通房（二月五日）

子 田沼望（四月十日）

子 梅小路定行（七月十日）

子 本多實方（八月五日）

伯 酒井忠道（九月廿五日）

子 賀我祐準（十二月五日）

子 小笠原壽長（同）

男 今園國映（十三年十月十九日）

新任

子 富岡敬明（四月九日）

子 宮本奎吾（同）

鄉 清浦純造（四月十五日）

子 高定盛輝（同）

橋口永三（同）

松長秉幹（同）

侯公

川崎祐名（四月十五日）
金井之恭 同
嚴谷修 同
長谷川貞雄 同
寺島秋介 同
三宅秀 同
伊達宗德 同
四條隆謌（四月廿三日）
一條實輝（七月六日）
松岡康毅（十三年十二月廿二日）
何禮之 同
安田定則 同
中村博愛 同
中島永元 同
湯地定基 同
南鄉茂光 同
小原重哉 同
武井守正 同
馬屋原彰 同
菊池武夫 同
大澤謙二 同
山脇玄 同
田尻稻次郎 同
澤簡德 同

辭任

伯 木下廣次（十三年十二月廿二日）
富井政章 同
小室信夫 同

▲明治二十五年薨、卒、死去

子 安田定則（三月八日）
山田穆（五月六日）
小田清兵衞（十月三日）
河田景與（四月二十日）
山田顯義（四月二日）
富岡敬明（三月十八日）
穗積陳重（二月十七日）

資格消滅

伯 壬生基修（五月廿一日）
伯 島津忠亮 同
伯 大村純雄 同

當選無效

子 西村茂樹（十月廿四日）
諫早一郎（十月七日）
奈良原繁（五月十一日）

伯 酒井忠道（五月廿一日）

補闕選擧

侯 高木兼寬（八月二日）
侯 佐竹義生（六月一日）
侯 黑田長成（四月一日）
侯 松本鼎（五月三日）
侯 松平康莊（一月廿九日）
侯 岩村高俊（一月十五日）
侯 西村亮吉 同
侯 增田繁幸 同
侯 安場保和（八月三日）

新任

伯 島津忠亮（五月廿一日）
伯 酒井忠道（六月四日）
子 堀親篤（六月廿五日）
子 佐藤清右衞門（六月廿九日）
子 金澤松右衞門 同
子 吉村角次郎 同
子 堤功長（七月三十日）
子 阿部正敬 同
子 稻垣太祥 同

補闕選擧

▲明治二十六年薨、卒、死去

子　島内武重（一月廿二日）勸解由小路資正（一月廿五日）
男　今園國映（四月十二日）
侯　細川護久（九月一日）
辭任
男　三好退藏（三月九日）
　高崎五六（五月十三日）
　細川潤次郎（十三日）
補闕選擧
子　伏原宣足（三月廿九日）
男　吉川重吉（六月廿一日）
　山田卓介（六月廿八日）
　鹿園實博（七月十二日）
　神戸政次（十月十日）
　諫早家崇（同）
　關田可通（同）
新任
侯　菊亭脩季（六月）
　細川護成（同）（九月二十日）
▲明治二十七年薨、卒、死去

子　渡邊千秋（一月廿三日）
男　守正王（三月）
　森山茂（四月十八日）
　金子堅太郎（同）
　兒玉淳一郎（同）
　兒島惟謙（五月四日）
　中島信行（八月七日）
　千坂高雅（九月十五日）
　米津政敏（十月三十日）
　小中村清矩（十一月五日）
　岩崎小二郎（十一月廿二日）
　菊池三郎（十二月廿六日）
　鶴殿忠善（三月十四日）
　熾仁親王（同）
▲明治二十八年薨、卒、死去

子　堀基（一月廿三日）
　渡邊千秋（一月廿九日）
辭任
　關口彌五（七月十二日）
　若尾逸平（八月二十日）
補闕選擧
　飯淵七三郎（七月四日）
　根岸武香（十月十日）
　小林小太郎（十二月十日）
新任
　柴原和（一月廿三日）
　秋月種樹（同）
　名村泰藏（同）
　船越衛（同）
　久保田讓（同）
　折田平內（同）
　前田獻吉（同）
　伊東巳代治（同）
　平山成信（同）

子　金須松三郎（三月二十日）
　山口尚芳（六月十二日）
　中井弘（十月十日）
　前田獻吉（十月廿八日）
辭任
　井芹典太（七月五日）
　鳥尾小彌太（七月九日）

子　酒井忠彰（六月廿四日）
　櫻井伊兵衛（七月卅一日）
　川田小一郎（十月七日）
　前田獻吉（十一月七日）
　折田平內（十二月廿五日）
　船越衛（十二月卅日）
補闕選擧
　辻新次（一月卅一日）
　津田眞造（同）
　中村元雄（同）
　磯邊包義（同）
　宮島誠一郎（同）
　鍋島幹（九月十一日）
　兒玉利國（同）
　兒玉少介（同）
　田中綱常（同）
　鮫島武之助（同）
新任
　渡邊驥（六月廿四日）
　末松謙澄（七月卅一日）
　高野宗順（十月九日）
　横尾彌一（三月十六日）
　井伊直安（一月八日）
　毛利元德（十二月卅日）
　林宗右衛門（十二月廿五日）
公　毛利元德（十月）
男　毛利元昭（一月廿一日）
　毛利廣鞆（三月十三日）
　毛利忠朝（八月卅一日）
子　毛利親王（十一月廿一日）
伯　吉井幸藏（一月廿九日）
　天春文衛（四月十五日）
　德川達孝（四月廿二日）
　前田利嶷（七月八日）
子　前田正名（十月廿五日）
　秋田映季（十二月廿九日）
辭任
男　島津忠義（十二月廿六日）
　箕作麟祥（十二月一日）
　中川久成（十二月三日）
伯　廣幡忠禮（二月十八日）
　小笠原忠忱（二月五日）
侯　廣幡忠朝（二月）
▲明治三十年薨、卒、死去
　三崎龜之助（十二月十六日）

子　大塚永藏（十一月八日）
男　紫藤垣伴三（同）
　中村良謙（二月廿六日）
　玉松眞幸（五月二十日）
　鍋島直柔（九月十一日）
侯　岩崎小二郎（四月十九日）
　多山嘉王（七月）
　山縣有朋（八月五日）
　伊藤博文（同）
　西鄉從道（同）
　大山巖（同）
　博恭王（九月）
新任
侯　長谷川直則（八月十二日）
　九鬼隆一（十二月七日）
補闕選擧
子　大東義徹（二月一日）
男　川田剛（同）
　增田繁幸（三月十四日）
　槇村正直（四月廿一日）
　大迫貞清（四月廿七日）
新任
侯　山田顯義（二月廿二日）
　伊達宗城（三月十日）
　池田章政（同）
　蜂須賀茂韶（同）
　松平慶永（同）
　毛利元德（同）
　島津忠義（同）
　鍋島直大（同）
　黑田長溥（同）
　山內豐信（同）
　淺野長勳（同）
　伊達宗基（同）
　池田茂政（同）
　松平茂昭（同）
　松平定敬（同）
　松平容保（同）
　松平春嶽（同）
　德川慶勝（同）
　德川茂承（同）
　德川慶喜（同）
▲明治二十九年薨、卒、死去

再選	爵	氏名	日付
		三好退藏	（十二月廿三日）
		松平正直	（同）
		籠手田安定	（同）
		渡邊洪基	（同）
		成川尚義	（同）
		小牧昌業	（同）
		石井省一郎	（同）
		關義臣	（同）
		高島信茂	（同）
		水野遵	（同）
		高橋新吉	（同）
		伊澤修二	（同）
		下條正雄	（同）
		三田昇馬	（同）
		小野崎通亮	（同）

改選（○印ハ再選）

再選	爵	氏名	日付
	伯	壬生基修	（七月十日）
○	伯	松浦詮	（同）
○	伯	正親町實正	（同）
○	伯	上杉茂憲	（同）
○	伯	大原重朝	（同）
○	伯	萬里小路通房	（同）

再選	爵	氏名	日付
	伯	坊城俊章	（七月十日）
	伯	勸修寺顯允	（同）
○	伯	島津忠亮	（同）
○	伯	清棲家教	（同）
○	伯	立花寛治	（同）
	伯	大村純雄	（同）
○	伯	德川達孝	（同）
○	伯	吉井幸藏	（同）
	伯	廣澤金次郎	（同）
○	子	長谷信篤	（同）
○	子	谷干城	（同）
○	子	井上勝	（同）
○	子	林友幸	（同）
	子	長岡護美	（同）
○	子	伊東祐麿	（同）
○	子	鍋島直彬	（同）
○	子	曾我祐準	（同）
○	子	立花種恭	（同）
○	子	平松時厚	（同）
○	子	伏原宣足	（同）
○	子	堤功長	（同）
○	子	由利公正	（同）
	子	錦織教久	（同）
	子	山本實庸	（同）

再選	爵	氏名	日付
○	子	岡部長職	（七月十日）
○	子	松平忠恕	（同）
	子	京極高厚	（同）
○	子	細川興貫	（同）
○	子	仙石政固	（同）
○	子	竹內惟忠	（同）
	子	藤井行德	（同）
○	子	久世通章	（同）
○	子	唐橋在正	（同）
	子	野宮定穀	（同）
○	子	京極高典	（同）
○	子	大河內正質	（同）
○	子	松平直哉	（同）
	子	戸田忠行	（同）
○	子	一柳末德	（同）
	子	大宮以季	（同）
○	子	堀田正養	（同）
○	子	井伊直安	（同）
	子	內田正學	（同）
○	子	松平乘承	（同）
○	子	青山幸宜	（同）
○	子	山口弘達	（同）
○	子	大久保忠順	（同）
○	子	秋田映季	（同）

再選	爵	氏名	日付
○	子	鍋島直虎	（七月十日）
	子	高木正善	（同）
○	子	板倉勝達	（同）
○	子	山內豐誠	（同）
	子	松平定教	（同）
○	子	鍋島直柔	（同）
○	子	鳥居忠文	（同）
○	子	久松定弘	（同）
○	子	相良賴紹	（同）
○	子	京極高德	（同）
○	子	內藤政共	（同）
○	子	小笠原壽長	（同）
○	子	本莊壽亙	（同）
○	子	松平康民	（同）
○	子	新莊直陳	（同）
○	子	久留島通簡	（同）
	子	黑田和志	（同）
	子	戸田忠義	（同）
○	子	舟橋遂賢	（同）
○	子	梅小路定行	（同）
○	子	稻垣太祥	（同）
	子	三島彌太郎	（同）
	子	千種有梁	（同）
	子	入江爲守	（同）

再選	爵	氏名	日付
	子	山井兼文	（七月十日）
	子	松平直平	（同）
	子	青木信光	（同）
	子	丹羽長保	（同）
	子	牧野忠篤	（同）
○	子	高野宗順	（同）
	子	永井尚敏	（同）
	男	白根專一	（同）
○	男	神山郡廉	（同）
○	男	楫取素彥	（同）
○	男	青山貞	（同）
○	男	本田親雄	（同）
○	男	渡邊清	（同）
	男	中島錫胤	（同）
○	男	千家尊福	（同）
	男	赤松則良	（同）
	男	園田安賢	（同）
○	男	伊達宗敦	（同）
	男	有地品之允	（同）
○	男	末松謙澄	（同）
○	男	西五辻文仲	（同）
○	男	若王子遠文	（同）
○	男	中川興長	（同）
○	男	金子有卿	（同）

再選	爵	氏名	日付
	男	安藤直行	（七月十日）
○	男	玉松眞幸	（同）
○	男	本多副元	（同）
○	男	菊池武臣	（同）
	男	島津珍彥	（同）
○	男	杉溪言長	（同）
	男	南光利	（同）
	男	新田忠純	（同）
	男	南岩倉具威	（同）
	男	酒井忠弘	（同）
	男	平野長祥	（同）
	男	高崎安彥	（同）
	男	辻健介	（同）
	男	紀俊秀	（同）
○	男	吉川重吉	（同）
	男	生駒親忠	（同）
	男	毛利五郎	（同）
	男	眞田幸世	（同）

再選	爵	氏名	日付
	多額納稅者	住友吉左衞門	（九月廿九日）
		山中幸義	（同）
		原善三郎	（同）
○		野崎武吉郎	（同）
		中西光三郎	（同）

熟海孫十郎（九月廿九日）同
山田卓介 同
三木與吉郎 同
瀧兵右衛門 同
久米唯次 同
井狩彌左衛門 同
下田幸三郎 同
佐藤喜八郎 同
五十嵐甚藏 同
阿部賢吉 同
最上廣胖 同
天春文衛 同
田村耕平 同
伊藤儀兵衛 同
廣瀨和育 同
高橋喜惣治 同
野村恒造 同
赤澤伊太郎 同
海江田平治 同
色部義太夫 同
菊池長四郎 同
田中源太郎 同
八坂甚八 同
早崇家 同

○

▲明治三十一年薨、卒、死去

男 山川浩（二月四日）同
男 若王子遠文（二月十日）同
晃親王（二月十七日）同
森岡昌純（三月廿七日）同
小室信夫（六月五日）同
坂口平兵衛（九月廿九日）同
松村脩平 同
角田林兵衛 同
本間千代吉 同
野口褧 同
菅野傳右衛門 同
岡部勇作 同
松永安彥 同
鎌田勝太郎 同
橋本吉兵衛 同
山本忠秀 同
早川周造 同
日向三右衛門 同
斯波與七郎 同
岡田太平治 同
鳥越貞敏 同

○

男 白根專一（六月十四日）同
侯 德川篤敬（七月十二日）同
男 青山貞謂（十二月廿四日）同
侯 四條隆謌（十二月十四日）同
侯 中御門經明 同

辭任

男 兒島惟謙（四月六日）同
諫早家崇（八月四日）同

當選無效

男 久米唯次（五月三十日）同
松村脩平（六月六日）同

補闕選舉

男 小早川四郎（四月十五日）同
飯尾麒太郎（六月八日）同
荒野由次郎（七月五日）同
石田英吉（八月二十日）同
中山文樹（十一月十日）同

新任

男 鈴木大亮（一月十七日）同
時任爲基（八月五日）同
石井忠恭 同

男 谷森眞男（八月十八日）同

▲明治三十二年薨、卒、死去

岩村定高（一月七日）同
原善三郎（二月六日）同
山中幸義（三月十九日）同
岡部勇作（三月廿四日）同
中島信行（三月廿七日）同
籠手田安定（四月一日）同
松平定教（五月廿一日）同
安場保和（五月廿三日）同
高島信茂（七月十一日）同
丸山作樂（八月十九日）同
成川尚義（十二月廿七日）同

辭任

男 伊東巳代治（七月十八日）同
阿部賢吉（八月八日）同

當選無效

荒野由次郎（一月九日）同

補闕選舉

侯 中御門經隆（一月廿六日）同

子 荒野由次郎（四月十八日）同
男 都筑馨六（四月十九日）同
伊藤雋吉（七月十八日）同
秋月新太郎（同）同
穗積八束（同）同
北垣國道（八月廿二日）同
內海忠勝（十二月廿九日）同

新任

子 臼井儀兵衛（五月八日）同
佐藤國彥（七月三日）同
米谷半平（七月十一日）同
大田原一清（七月廿八日）同
松木彥右衛門（十二月廿一日）同

▲明治三十三年薨、卒、死去

侯 松平直哉（一月三日）同
橋口兼三（二月廿五日）同
外山正一（三月八日）同
前田利嗣（六月十四日）同
水野遵（六月十五日）同
醍醐忠順（七月四日）同
伊丹重賢（七月十五日）同

伯 勸修寺顯允（九月九日）同
男 福原實（九月廿四日）同

辭任

子 內海忠勝（三月十九日）同
菅野傳右衛門（同）同
林友幸（四月廿三日）同
下田幸三郎（六月三十日）同
佐藤喜八郎（七月十四日）同
住友吉左衛門（八月十七日）同
熱海孫十郎（八月廿九日）同
臼井儀兵衛（九月五日）同
戶田忠義（九月廿九日）同

補闕選舉

子 牧野貞寧（三月十五日）同
高廣次平（六月十三日）同
土御門晴榮（六月廿一日）同
櫻井三郎右衛門（十一月一日）同
林田登（十一月八日）同
伯 日野資秀（十二月廿八日）同
芳川顯正（十二月廿九日）同
子 平沼專藏（同）同
高橋德右衛門（同）同

太田平次（十二月四日）

新任

侯 邦芳王（三月）
大炊御門幾麿（三月九日）
松尾臣善（同）
小松原英太郎（同）

公 大浦兼武（三月十九日）
三條公美（四月廿六日）
山内豐景（八月廿一日）
曾禰荒助（九月廿六日）
高木豐三（同）
安廣伴一郎（同）
一木喜德郎（同）

▲明治三十四年 薨、卒、死去

男 田村耕平（二月四日）
石田英吉（四月八日）
三田昇馬（五月廿一日）
井狩彌左衛門（五月廿三日）

子 渡邊洪基（五月廿四日）
大河内正質（六月二日）
侯 尚泰（八月十九日）

辭任

男 田尻稻次郎（六月五日）
林田登（六月六日）
酒井忠弘（六月廿四日）
平沼專藏（九月十六日）
廣瀨和育（九月廿八日）

補闕選擧

男 瀧澤喜平治（五月十日）
小野尊光（六月六日）
酒井忠亮（八月二日）
河路重平（九月十六日）
岡村喜萬太（同）
島津長丸（九月廿六日）
石井虎之助（十二月四日）

新任

奥山政敬（五月卅一日）
室田義文（同）
藤田四郎（六月五日）
尚典（八月卅一日）

▲明治三十五年 薨、卒、死去

男 永山盛輝（一月十八日）

子 丹羽長保（四月十三日）
子 松平忠恕（五月廿一日）
小原重哉（五月廿七日）
侯 西鄉從道（七月十八日）
長與專齋（九月八日）
中村博愛（十月三十日）
子 内藤政共（十一月廿二日）
子 長谷信篤（十二月廿六日）

辭任

石井虎之助（五月六日）
松木彥右衛門（六月十三日）
子 小笠原壽長（八月九日）
赤澤伊太郎（十月六日）

補闕選擧

網野善右衛門（一月十日）
子 有馬賴之（六月十三日）
堀河護麿（七月廿五日）
木村利右衛門（七月廿九日）
宮本甚兵衛（九月廿五日）
子 裏松良光（十月廿二日）

新任

男 石黑忠悳（一月廿五日）

公 德川慶喜（六月三日）
侯 西鄉寅太郎（同）
侯 池田仲博（七月廿八日）
恆久王（八月）

▲明治三十六年 薨、卒、死去

中村元雄（一月廿四日）
彰仁親王（二月十八日）
田中綱常（三月廿五日）
侯 池田章政（六月五日）
男 長松幹（七月十六日）
小野崎通亮（七月廿一日）
津田眞道（九月三日）
男 澤簡德（十月十二日）
伯 日野資秀（十一月廿四日）

辭任

高廣次平（二月六日）
木村利右衛門（六月十八日）

補闕選擧

日高榮三郎（一月六日）
子 松平直德（一月廿三日）
子 松平直敬（三月六日）

井上清治（五月五日）
朝田又七（九月十四日）

新任

侯 池田詮政（七月一日）
服部一三（七月十五日）
原保太郎（同）
高崎親章（同）
馬屋原二郎（同）
柴田家門（同）
河島醇（同）
淺田德則（九月廿一日）
侯 西鄉從德（十月廿日）
男 永山武四郎（十一月廿日）
黑岡帶刀（同）
後藤新平（同）
山本達雄（同）
侯 花山院親家（十二月十二日）

▲明治三十七年 薨、卒、死去

公 近衛篤麿（一月二日）
男 永山武四郎（五月十七日）
石井忠恭（七月十三日）
河路重平（同）

秋月種樹（十月十七日）
春木義彰（十二月十七日）

辭任

男 中西光三郎（三月八日）
菊池武臣（六月一日）
鎌田勝太郎（十月十三日）

補闕選擧

伯 松平直亮（一月廿二日）
谷口良一（六月二日）

新任

中村雄次郎（八月廿二日）
江木千之（同）
山川健次郎（同）
目賀田種太郎（同）
春木義彰（同）
前田正名（同）
古澤滋（同）
山田爲喧（同）
德久恆範（同）
岡田良平（同）
安樂兼道（同）
岩村兼善（同）

矢野二郎（八月廿二日）

改選（○印ハ再選）

○伯　萬里小路通房（七月十日）
○伯　島津忠亮（同）
○伯　正親町實正（同）
○伯　吉井幸藏（同）
伯　柳澤保惠（同）
○伯　廣澤金次郎（同）
○伯　松浦詮（同）
○伯　坊城俊章（同）
○伯　大原重朝（同）
○伯　清棲家教（同）
○伯　德川達孝（同）
○伯　松平直亮（同）
○伯　室町公大（同）
伯　松木宗隆（同）
伯　柳原義光（同）
伯　宗重望（同）
○伯　大村純雄（同）
○子　谷干城（同）
○子　長岡護美（同）
○子　曾我祐準（同）
○子　立花種恭（同）

子　加納久宜（七月十日）
○子　井上勝（同）
○子　鍋島直彬（同）
○子　仙石政固（同）
子　岡部長職（同）
○子　渡邊昇（同）
○子　堀田正養（同）
○子　堀河護麿（同）
○子　京極高典（同）
○子　裏松良光（同）
○子　松平乘承（同）
○子　青山幸宜（同）
○子　三島彌太郎（同）
○子　有馬賴之（同）
○子　由利公正（同）
○子　板倉勝達（同）
○子　山內豐誠（同）
○子　伏原宣足（同）
○子　鳥居忠文（同）
○子　井伊直安（同）
○子　竹內惟忠（同）
○子　山口弘達（同）
○子　松平康民（同）
○子　永井尙敏（同）

○子　伊東祐麿（七月十日）
○子　唐橋在正（同）
○子　京極高德（同）
○子　堤功長（同）
○子　內田正學（同）
○子　一柳末德（同）
○子　高木正善（同）
○子　新莊直陳（同）
○子　松平直平（同）
○子　松平直德（同）
○子　牧野忠敬篤（同）
○子　錦織教久（同）
○子　高野宗順（同）
○子　本莊壽巨（同）
○子　牧野貞寧（同）
○子　舟橋遂賢（同）
○子　入江爲守（同）
○子　山井秉文（同）
○子　青木信光（同）
子　前田利定（同）
○子　芳川顯正（同）
○子　藤井行德（同）
○子　大宮以季（同）

子　本多忠敬（七月十日）
子　樋口誠康（同）
子　伊集院兼知（同）
○子　平松時厚（同）
○子　山本實庸（同）
○子　鍋島直虎（同）
○子　鍋島直柔（同）
○子　大田原一清（同）
○子　梅小路定行（同）
○子　酒井忠亮（同）
○子　黑田和志（同）
○子　大久保忠順（同）
子　稻垣太祥（同）
子　毛利元忠（同）
子　水野直（同）
○子　久留島通簡（同）
子　松平忠禎（同）
子　水野忠弘（同）
○男　楫取素彥（同）
○男　中島錫胤（同）
男　前島密（同）
○男　渡邊清（同）
○男　千田貞曉（同）
○男　四條隆平（同）

男　相浦紀道（七月十日）
○男　赤松則良（同）
男　小原適（同）
○男　有地品之允（同）
男　內海忠勝（同）
男　野田豁通（同）
○男　島津珍彥（同）
○男　本多副元（同）
○男　千家尊福（同）
男　島津忠欽（同）
○男　金子有卿（同）
男　川口武定（同）
男　佐野延勝（同）
○男　小野尊光（同）
○男　園田安賢（同）
○男　中川興長（同）
○男　末松謙澄（同）
男　藤枝雅之（同）
○男　新田忠純（同）
○男　玉松眞幸（同）
○男　辻健介（同）
○男　吉川重吉（同）
男　長松篤棐（同）
男　河邊博長（同）

○男　杉溪言長（七月十日）
○男　南光利（同）
○男　南岩倉具威（同）
○男　平野長祥（同）
男　北大路實信（同）
○男　眞田幸世（同）
○男　紀俊秀（同）
男　山內豐政（同）
○男　小早川四郎（同）
○男　毛利五郎（同）
男　藤大路親春（同）
男　尙順（同）
男　中島久萬吉（同）
男　若王子文健（同）
男　德川厚（同）
○男　千秋季隆（同）
○男　本田親雄（同）
男　伊達宗敦（同）
○男　靑山元（同）
男　西五辻文仲（同）
男　淸水資治（同）
男　本多政以（同）
男　諫早家崇（同）
男　安場末喜（同）

男 高崎安彦（七月十日）
○男 安藤直行（同）
多額納税者
○ 菊池長四郎（九月廿九日）
村岡淺右衛門（同）
山口玄洞（同）
渡邊福三郎（同）
伊藤長次郎（同）
橋本雄造（同）
佐藤伊左衛門（同）
田島竹之助（同）
○ 本間千代吉（同）
五十嵐敬止（同）
松村脩平（同）
阿由葉吟次郎（同）
辰巳楢太郎（同）
木村誓太郎（同）
神野金之助（同）
宮崎喜久太郎（同）
内藤宇兵衛（同）
下郷傳平（同）
長尾四郎右衛門（同）
並木和一（同）
永澤清之助（同）

○ ○ ○ ○
吉野周太郎（九月廿九日）
村井彌兵衛（同）
佐々木嘉太郎（同）
細谷巖太郎（同）
坂本理一郎（同）
森廣三郎（同）
廣海二三郎（同）
中田淸兵衛（同）
桑田熊藏（同）
江角柳四郎（同）
澤原俊雄（同）
野崎武吉郎（同）
道源權治（同）
谷井勘藏（同）
宮本谷藏（同）
鎌田勝太郎（同）
加藤正恵（同）
五藤正形（同）
鳥越貞敏（同）
清瀨善三（同）
下村辰右衛門（同）
田代保之（同）
日高榮三郎（同）
岩月直彦（同）

▲明治三十八年薨、卒、死去

男 渡邊淸（一月四日）
廣幡忠朝（一月十二日）
內海忠勝（一月二十日）
立花種恭（二月三十日）
長谷川貞雄（四月八日）
小幡篤次郎（四月十六日）
折田平內（五月七日）
津田出（六月二日）
巖谷修（七月十二日）
時任爲基（九月一日）
中島錫胤（十月五日）
菊亭修季（十月八日）
柴原和（十二月十四日）
伊達宗德（同）
水野忠弘（十二月廿九日）

辭任
渡邊福三郎（五月十五日）
補闕選擧
鎌田勝太郎（一月廿四日）

男 二條正麿（三月十一日）
淺野守夫（三月廿五日）
若尾幾造（四月八日）
茨木惟昭（八月十七日）
長谷部辰連（十二月廿九日）
高橋是清（同）
四條隆愛（六月七日）
田邊輝實（十三月十三日）
實吉安純（同）
兒島惟謙（同）
野宮定穀（同）
古莊嘉門（同）
伊達宗陳（十三月廿七日）

新任

男 三崎龜之助（三月十六日）
江角柳四郎（三月廿二日）
長岡護美（四月八日）
矢野二郎（六月十八日）
坊城俊章（六月廿三日）
永澤淸之助（六月廿八日）
德川茂承（八月二十日）
金子堅太郎（一月廿二日）
山井兼文（三月三日）
末松謙澄（三月十九日）
淸浦奎吾（五月十七日）
曾禰荒助（同）
山口玄洞（八月七日）
若尾幾造（七月六日）
岩月直彦（八月三日）
野崎武吉郎（九月九日）
坂本理一郎（九月十二日）
中田淸兵衛（同）
五藤正形（九月廿一日）
神野金之助（九月廿九日）
佐々木嘉太郎（十月十日）
加藤弘之（十三月十五日）

辭任

侯 伯 子 男 男 男 男 子 男
松平親信（二月九日）
松平容大（三月廿四日）
戶田忠行（五月五日）
眞木長義（六月二日）
本莊宗武（六月廿七日）
絲原義（六月廿八日）
持明院基哲（六月廿八日）
寺島誠一郎（八月廿五日）
伊澤平藏（九月廿九日）
左右田金作（同）
新助（十三月十三日）
堀之內庄右衛門（同）
土居通博（同）
淺野長太郎（同）
河田與惣左衛門（十三月廿四日）
小栗富治郎（十三月廿八日）
櫻木嘉右衛門（十三月廿九日）

補闕選擧

子 子 子 男 子 伯
波多野敬直（一月七日）
田健治郎（同）
關淸英（同）
得能通昌（同）

新任

公 木場貞長（一月十七日）
九條道實（一月廿三日）
高平小五郎（一月廿五日）
湯地定監（五月十七日）
男 鎌田榮吉（同）
片岡利和（五月卅一日）
侯 德川賴倫（九月七日）
阿部浩（十二月十五日）
山田春三（同）

▲明治四十年
薨、卒、死去

男 鈴木大亮（二月一日）
男 松本順（三月十三日）
阿由葉吟次郎（四月廿八日）
男 金井之恭（五月十四日）
玉松眞幸（五月廿六日）
名村泰藏（九月六日）
伯 室町公大（九月七日）
男 松本鼎（十月廿四日）
子 錦織教久（十二月廿日）
子 竹內惟忠（十二月廿六日）

辭任

男 高平小五郎（四月四日）
長尾四郎右衛門（五月十一日）
左右田金作（七月六日）
菊池長四郎（八月廿六日）
田代保之（九月十三日）
伯 本田親雄（十月十一日）
小栗富治郎（十月廿二日）
宗重望（十二月十八日）
伯 松平直亮（同）

資格消滅

子 芳川顯正（九月廿一日）

補闕選擧

男 加藤宇兵衛（一月十八日）
高千穗宣麿（八月三日）
杉下太郎右衛門（十月四日）
久保市三郎（同）
大谷嘉兵衛（同）
伯 川村鐵太郎（十一月十六日）
濱口吉右衛門（十二月二日）
子 關博直（十二月七日）
伊丹春雄（十二月廿一日）
松村時次（十二月廿三日）

新任

侯 成久王（四月十八日）
野津道貫（九月廿一日）
侯 桂太郎（同）
侯 井上馨（同）
侯 松方正義（同）
栽仁王（九月廿五日）
鳩彥王（十月四日）
稔彥王（十二月三日）
男 奈良原繁（十二月十日）
石渡敏一（同）
千頭清臣（同）
仁尾惟茂（同）
石黑五十二（同）
平山靖彥（同）

▲明治四十一年
薨、卒、死去

子 山內豐誠（二月十九日）
男 安藤直行（三月六日）
伯 栽仁王（四月七日）
松浦詮（四月十三日）
男 千田貞曉（四月廿三日）

侯 菊麿王（五月二日）
德川義禮（五月十七日）
兒島惟謙（七月一日）
侯 三好退藏（八月廿日）
野津道貫（十月十八日）
片岡利和（十一月二日）

辭任

大寶陣（二月廿二日）
伊澤平藏（七月二日）
村井彌兵衛（七月八日）
內藤宇兵衛（八月十一日）
佐藤伊左衛門（十月二日）
伊藤次郎左衛門（十月廿三日）

補闕選擧

伯 大寶陣（二月五日）
大木遠吉（二月廿八日）
伯 松平賴壽（同）
子 森清（三月七日）
子 土御門晴榮（三月十八日）
細川立興（四月廿五日）
子 北畠治房（五月九日）
男 伊藤次郎左衛門（五月廿一日）

伯 清閑寺經房（六月二十日）
男 北島齊孝（七月一日）
大庭長九郎（十月二日）
梅津喜八（同）
市川文藏（十一月廿七日）
保坂潤治（十二月廿八日）

新任

侯 山縣伊三郎（七月七日）
輝久王（八月十日）
野津鎮之助（十一月十日）
平井晴二郎（十一月廿三日）
岡野敬次郎（十二月廿八日）

▲明治四十二年
薨、卒、死去

男 藤村紫朗（一月五日）
堀之內庄右衛門（一月三十日）
梅津喜八（二月廿六日）
子 由利公正（四月三十日）
侯 池田詮政（六月一日）
伯 島津忠亮（六月廿六日）
公 伊藤博文（十月廿六日）
安藤則命（十一月廿四日）

男 邦憲王（十二月八日）
南鄉茂光（十二月十一日）

辭任

男 都筑馨六（二月廿七日）
子 渡邊千秋（六月廿二日）
大庭長九郎（七月十九日）
大谷嘉兵衛（十一月十六日）

補闕選擧

岡谷惣助（一月廿九日）
岩元信兵衛（五月五日）
佐藤秀藏（六月三日）
子 藤谷爲寬（七月十日）
伯 中川久任（九月十六日）
山田義三郎（十月九日）

新任

侯 佐佐木高行（四月廿九日）
公 伊藤博邦（十一月三十日）
侯 廣幡忠隆（十二月十日）
大森鍾一（十二月廿一日）
男 村上敬次郎（同）
外松孫太郎（同）
安立綱之（同）

男 澤柳政太郎（十三年十二月廿一日）

▲明治十三年薨、卒、死去

子侯 鍋島直柔（二月七日）
公男 岩倉具定（三月二日）
男 木梨精一郎（四月九日）
子男 島津珍彦（六月十六日）
男 長谷部辰連（六月十二日）
子男 内田正學（七月廿二日）
子男 寺島秋介（八月廿二日）
男 井上勝（八月廿二日）
男 木下廣次（十月廿四日）
男 本多副元（十二月十七日）
男 野崎啓造（十二月廿七日）
子男 鄉純造（十二月廿七日）
男 原重一郎（十二月廿六日）
男 安田恒範（十二月廿六日）
子男 三浦安道（十二月廿六日）
辭任

男 前島密（三月十日）
男 松平正直（十月十九日）
男 船越衛（同）
公 德川慶喜（十二月二十日）
公 德川久王（七月二十二日）
男 輝久（十二月廿七日）
資格消滅

男 岩倉具張（四月十三日）
子男 井上匡四郎（十月廿九日）
子男 原口兼濟（八月廿七日）
男 楠本正敏（六月廿五日）
子男 神田乃武（五月十四日）
子男 榎本武憲（四月十六日）
子男 小野光景（二月七日）
新任

男 小野田元熙（六月四日）
男 前田利爲（同）
男 岩倉具定（七月十六日）
補闕選舉

侯 小村壽太郎（四月廿一日）
子男 波多野敬直（六月七日）
男 濱尾新（八月廿二日）
補闕選舉

男 坪井九八郎（三月十一日）
男 太秦康（三月十四日）
男 遠藤嘉右衛門（五月廿二日）
男 安藤直雄（五月三十日）
子男 沖原光孚（九月廿三日）
子男 加藤泰秋（十月廿八日）
新任

侯 井上勝之助（六月五日）
男 和田彦次郎（八月廿四日）
男 龜井英三郎（同）
男 深野一三（同）
男 仲小路廉（同）
男 木内重四郎（同）
男 押川則吉（同）
男 若槻禮次郎（同）
男 有松英義（同）
辭任

侯 五十嵐敬止（五月廿四日）
男 波多野敬直（六月七日）
男 濱尾新（八月廿二日）
補闕選舉

男 阪本釰之助（八月廿四日）
男 德富猪一郎（同）
男 德川義親（十月四日）
男 忠重（十月十九日）
男 閔順（十二月十三日）
男 小村欣一（十二月廿三日）
侯 島津忠重（十二月廿三日）
公 德川圀順（十二月廿三日）
侯 浦厚（七月十日）
改選（○再選）
○印（八）

伯 松平信正（七月十日）
伯 寺島誠一郎（同）
伯 柳原義光（同）
伯 奧平昌恭（同）
伯 松平直之（同）
伯 德川達孝（同）
伯 川村鐵太郎（同）
伯 萬里小路通房（同）
伯 吉井幸藏（同）
伯 大原重朝（同）
伯 正親町實正（同）
伯 島津忠麿（同）
伯 清閑寺經房（七月十日）
伯 後藤猛太郎（同）
伯 清棲家教（同）
伯 兒玉秀雄（同）

子 青山幸宜（同）
子 三島彌太郎（同）
子 岡部長職（同）
子 山口弘達（同）
子 鳥居忠文（同）
子 堤功長（同）
子 曾我祐準（同）
子 水野直（同）
子 前田利定（同）
子 榎本武憲（同）
子 加納久宜（同）
子 井上匡四郎（同）
子 松平親信（同）
子 松平康民（同）
子 岡部長職（同）
子 三島彌太郎（同）
子 青山幸宜（同）
子 山口弘達（同）
子 鳥居忠文（同）
子 堤功長（同）
子 曾我祐準（同）
子 水野直（同）
子 前田利定（同）
子 榎本武憲（同）
子 加納久宜（同）
子 井上匡四郎（同）
子 松平親信（同）
子 松平康民（同）
子 牧野忠篤（同）
子 仙石政固（同）
子 唐橋在正（同）
子 伊東祐弘（同）
子 鍋島直彬（同）
子 松平乘承（同）
子 東坊城德長（同）
子 青木信光（同）

男 德川慶久（十三年十四日）
男 荒川義太郎（十三年廿七日）
男 加太邦憲（同）
男 伊瀬知好成（同）
男 折田彦市（同）

▲明治四十四年薨、卒、死去

男 伊達宗敦（一月十六日）
男 高崎安彥（一月十一日）
男 絲原武太郎（三月十日）
男 宮島誠一郎（三月十五日）
男 相浦紀道（四月一日）
男 河島醇（四月廿八日）
男 堀田正養（五月十日）
男 山田爲城（五月十二日）
男 谷干城（五月十三日）
子男 四條隆平（七月十八日）
子男 吉野周太郎（八月十二日）
子男 小村壽太郎（十二月廿六日）
侯 古澤滋（十二月廿四日）
男 調所廣丈（十二月三十日）
男 岸本豐太郎（十二月卅一日）

○男 小川四郎 同 忠純 郡昭和長 青山新田神社 ○男 中川興長 ○男 黒田長和 ○男 坪井八郎 ○男 若王子文健 ○男 毛利五郎 ○男 生駒親忠 ○男 平野長祥 ○男 藤堂憲丸 ○男 杉溪言長 ○男 尾崎麟太郎 ○男 長松篤棐 ○男 辻健介 ○男 中溝徳太郎 ○男 諫早家崇 ○男 内田正敏 ○男 堤正誼 ○男 安藤直雄 ○男 岩倉道俱 ○男 千秋季隆 ○男 藤大路親春 同 ○男 早川四郎（七月十日）

子 伏原宣足 子 舟橋遂賢 子 毛利元忠 子 豊岡圭資 子 西大路吉光 子 京極高徳 子 永井尚敏 子 堀河護 子 伊丹直安 子 新井勝之 子 松平康荘 子 大宮以季 子 有馬頼貴 子 酒井忠亮 子 太田資宗 子 大久保忠真 子 大留原通清 子 野々口立圃 子 森川清之 子 久世通簡 子 大田原定順 子 本多忠籌 子 黒田長溥 子 鍋島直大 稲垣太祥

○男 本田親済 同 豊政 ○男 山内豊信 ○男 竹腰正已 ○男 二條斉敬 ○男 島津忠義 ○男 千家尊福 ○男 清水谷公考 ○男 北大路実信 ○男 津田弘道 ○男 四條隆平 ○男 北島孝昭 ○男 本多政以 ○男 徳川慶勝 ○男 納税者 多額 ○男 濱口吉右衛門（九月廿九日）

子 本多忠鋒 子 裏松良光 子 一柳末徳 子 樋口誠康 子 伊集院兼知 子 丹羽長徳 子 牧野貞寧 子 京極高備 子 吉田清風 子 平松時厚 子 本多実方 子 今城定行 子 藤井行徳 子 土御門晴栄 子 五辻治仲 子 野村益三 子 松平直徳 子 池田政時 子 冷泉為良 子 櫛笥隆則 子 赤松則良（七月十日）

○男 有地品之允 同 通 ○男 野田豁通 ○男 黒瀬義門 ○男 原口義済 ○男 伊藤義五郎 ○男 勝田方季 ○男 阪井重季 ○男 眞鍋斯波 ○男 神田乃武 ○男 吉川重吉 ○男 東郷安包 ○男 藤井総人 ○男 山内長時 ○男 梨羽起 ○男 肝付兼行 ○男 小池正直 ○男 安場末喜 ○男 宮原二郎 ○男 山名義路 ○男 楠本正敏 ○男 鄉誠之助 ○男 南部太郎 ○男 岩倉具威 ○男 秦幸世 ○男 眞田

子 石橋謹二（九月廿九日） 子 高崎三郎 ○男 植竹三右衛門 同 ○男 木本源吉 ○男 木村誓太郎 ○男 伊藤由太郎 ○男 堀内半三郎 ○男 矢島榮助 ○男 西川甚五郎 ○男 松原芳太郎 ○男 荒井泰治 ○男 鈴木周三郎 ○男 中村治兵衛 ○男 佐藤源藏 ○男 細谷巖太郎 ○男 本間金之助 ○男 依田仙右衛門 ○男 福島文右衛門 ○男 大家七平 ○男 佐藤助九郎 ○男 桑田熊藏 ○男 佐々田懋 ○男 土居通博 ○男 八田徳三郎

○男 濱口吉右衛門 ○男 田中源太郎 ○男 尼崎伊三郎 ○男 小野光景 ○男 岸本豊太郎 ○男 三山近六 ○男 佐藤友右衛門 ○男 田島竹之助 ○男 江原芳平（九月廿九日）

堀　正一（九月廿九日）
森田庄兵衛（同）
美馬儀一郎（同）
鎌田勝太郎（同）
廣瀬滿正（同）
竹村與右衛門（同）
麻生太吉（同）
武石橘次（同）
松尾廣吉（同）
弓削和三（同）
日高榮三郎（同）
山下喜兵衛（同）

○

▲明治四十五年
大正元年
薨、卒、死去

男　諫早家崇（一月廿四日）
堀菊池武夫（四月八日）
穗積八束（七月七日）
沖守固（十月五日）
小畑美稻（十月八日）
千坂高雅（十二月十二日）
山平靖彥（十二月四日）

男　寺原長輝（十二月廿三日）
辭任

男　周布公平（一月十三日）
菊池大麓（五月十五日）
北垣國道（同）
大家七平（五月廿三日）
御踐祚
嘉仁親王（七月三十日）
補闕選擧

男　鹿野勇之進（三月三十日）
辰馬吉左衛門（四月十日）
由雄元太郎（八月十六日）
新任

男　寺原長輝（四月二日）
杉田定一（同）
江原素六（同）
奥田義人（五月廿七日）
加藤恒忠（同）
福永吉之助（同）
南弘（十二月五日）
水野錬太郎（同）

男　古賀廉造（十二月五日）
橋本圭三郎（同）
河村譲三郎（同）
村木雅美（十七日）
小松謙次郎（十二月廿八日）

▲大正二年
薨、卒、死去

男　野田豁通（一月六日）
龜井英三郎（二月廿七日）
新莊直陳（四月十五日）
秋月新太郎（五月十日）
得能通昌（五月十四日）
威仁親王（七月十日）
鍋島桂太郎（九月一日）
堀眞五郎（十月十一日）
功長（十月廿五日）
近六（十二月二日）
三山（十二月十八日）
後藤猛太郎（十二月十一日）
濱口吉右衛門（十二月十七日）
毛利元忠
辭任

井上勝之助（二月十三日）
佐藤源藏（十月廿三日）
補闕選擧

男　伊丹春雄（三月八日）
毛利高範（六月廿一日）
新任

侯　倉知鐵吉（二月十三日）
小松輝久（八月十一日）
中御門經恭（十月五日）

男　小池正直（一月一日）
三條公美（一月三十日）
鹿野勇之進（四月七日）
大久保忠順（五月十一日）
細川護成（八月廿六日）
鳥居忠文（十月卅一日）
松平親信（十二月十八日）
辭任

▲大正三年
薨、卒、死去

侯　村田保（三月十六日）
入江爲守（四月廿九日）
子

伯　山下喜兵衛（六月六日）
德川達孝（同）
佐藤助九郎（八月二十日）
辰馬吉左衛門（十月六日）
資格消滅

子　藪篤麿（一月廿一日）
林博太郎（二月廿七日）
片桐貞央（三月二日）
橋本辰二郎（同）
安田善三郎（同）
福原俊丸（三月十二日）
秋月種英（六月十三日）
島津久賢（七月十一日）
立花種忠（七月廿五日）
松平賴壽（八月七日）
海江田準一郎（九月七日）
橘清治郎（十一月廿日）
補闕選擧

公　岩倉具張（九月一日）
補闕選擧

子　宇野清左衛門（九月廿一日）
辭任

侯　菊亭公長（一月七日）
新任

男　牧野伸顯（三月卅一日）
倉富勇三郎（同）
山之內一次（同）
岡喜七郎（同）
勝田主計（同）
磯部四郎（同）
細川護立（十月廿六日）
改名

男　藤堂高成（九月廿八日）
舊名憲丸
▲大正四年
薨、卒、死去

侯　岩村通俊（二月廿日）
佐竹義生（同）
本莊宗武（四月九日）
古莊嘉門（五月十一日）
鍋島直彬（六月十五日）
島津忠濟（八月十九日）
裏松良光（九月十五日）
井上馨（九月十二日）
岡內重俊（九月廿日）
土御門晴榮（十月十六日）

男 馬屋原二郎（十一月三日）
男 辻新次（十二月三日）
男 吉川重吉（十二月廿七日）

辭任

子 矢島榮助（一月十四日）
男 弓削和三（三月廿四日）
子 曾我祐準（四月三十日）
男 尙順（六月十九日）
子 松原芳太郎（七月一日）
子 土居通博（七月廿四日）
子 大浦兼武（八月三日）

補闕選擧

子 清岡長言（一月十三日）
子 瀧川辨三（一月廿一日）
子 大河內正敏（二月廿七日）
子 網藏平輔（四月廿九日）
子 米津政賢（六月十二日）
子 井芹康也（六月三日）
子 八條隆正（七月十日）
子 細川立興（八月廿五日）
男 佐竹義準（八月廿八日）
子 上松泰造（十月二日）
男 星島謹一郎（十一月二日）

子 京極高義（十一月廿二日）
子 大給近孝（十二月廿五日）

新任

侯 高田早苗（五月十九日）
男 佐竹義春（七月十六日）
侯 加藤高明（八月十日）
男 井上勝之助（九月廿日）

▲大正五年

薨、卒、死去

男 富田鐵之助（二月廿七日）
男 松尾臣善（四月八日）
男 兒玉淳一郎（四月三十日）
男 田中芳男（六月廿二日）
男 奧山政敬（七月十八日）
男 千頭清臣（九月十日）
男 原田佐治郎（十月十六日）
男 宮本小一（十月十八日）
公 大山巖（十二月十日）
子 牧野貞寧（十二月廿四日）

辭任

男 小松原英太郎（一月十五日）
男 生駒親忠（二月廿七日）

子 安廣伴一郎（三月十三日）
男 岡部長職（四月十一日）
男 八田德三郎（四月廿七日）
男 宇野清左衛門（五月十日）
男 大森鍾一（七月三日）
男 伊藤由太郎（七月十日）
男 山名義路（七月十一日）
男 中村治兵衛（九月廿五日）
男 倉富勇三郎（十月廿一日）
男 堤正誼（十二月廿二日）

補闕選擧

男 船越光之丞（三月十一日）
男 島津長丸（五月六日）
子 堤雄長（六月十七日）
男 西宗元次郎（八月十一日）
男 原田佐治郎（八月十六日）
男 小畑大太郎（九月十六日）
男 鈴木摠兵衛（十月十九日）
男 大矢馬太郎（十二月廿六日）

新任

子 藤波言忠（一月八日）
侯 大隈重信（七月十四日）

子 石井菊次郎（十月五日）
公 江木翼（同）
侯 高橋作衛（同）
公 西久保弘道（同）
公 川上親晴（同）
侯 湯淺倉平（同）
公 菅原通敬（同）
侯 伊澤多喜男（同）
侯 豐川良平（同）
公 鍋島桂次郎（同）
侯 牟田口元學（同）
公 福原鐐二郎（同）
侯 近衛文麿（十月十一日）
侯 醍醐忠重（十月十四日）
公 石塚英藏（十月廿一日）
公 大山柏（十二月廿二日）

▲大正六年

薨、卒、死去

子 黑田和志（一月廿一日）
男 尾崎麟太郎（三月廿五日）
子 有馬賴之（五月一日）
男 伊澤修二（五月三日）
子 磯邊包義（六月四日）

侯 西村亮吉（七月二日）
男 木戶孝正（八月十日）
子 奧田義人（八月廿一日）
男 仙石政固（十月廿五日）

辭任

男 黑瀨義門（四月五日）
男 有地品之允（四月三十日）
男 中村雄次郎（八月十七日）
男 一木喜德郎（八月三十日）
男 赤松則良（九月十三日）
男 久保田讓（十二月十七日）

補闕選擧

男 平山浪三郎（一月十八日）
子 阪谷芳郎（一月廿七日）
子 新庄直知（三月十日）
男 小笠原勁一（三月廿四日）
男 宇佐川一正（六月二日）
男 名和長憲（同）
男 坂本俊篤（七月五日）
子 板倉勝憲（七月七日）
男 斯波忠三郎（十二月十七日）

新任

侯 荒井賢太郎（五月十六日）
男 中村是公（同）
男 木戶幸一（八月三十日）
男 博義王（十二月）
男 高平小五郎（十二月廿六日）
男 北里柴三郎（同）
男 大久保利武（同）
男 宗像政（同）
男 和田維四郎（同）

▲大正七年

薨、卒、死去

男 西宗元次郎（一月一日）
男 千家尊福（一月三日）
男 宮原二郎（一月十五日）
男 宗像政（二月七日）
侯 蜂須賀茂韶（二月十一日）
男 押川則吉（二月十八日）
男 高木豐三（三月十五日）
男 關義臣（三月三十日）
男 武石橘次（同）
公 鷹司熙通（五月十七日）
男 深野一三（六月廿三日）
男 勝田四方藏（七月九日）

男 奈良原繁（八月十四日）
男 青山元（十月四日）
男 尾崎三良（十月十三日）
男 北島齊孝（十一月九日）
男 高橋新吉（十二月三十日）
伯 大原重朝（十二月十四日）

辭任

伯 富井政章（四月廿四日）
正親町實正（五月卅一日）

補闕選擧

子 五條爲功（一月十二日）
男 西紳六郎（三月十六日）
男 辻太郎（同）
二階堂三郎左衛門（五月三日）
男 清末新郎治（七月二十日）
藤田平太郎（十二月十四日）
大坂金助（十二月廿六日）

新任

子 武彥王（二月十三日）
田尻稻次郎（二月廿七日）
侯 蜂須賀正韶（三月二十日）
公 鷹司信輔（六月十一日）

侯 佐佐木行忠（七月廿五日）
松室致（九月廿一日）
内田嘉吉（同）
上山滿之進（同）
岡田文次（同）
田所美治（同）
市來乙彥（同）
永田秀次郎（同）

改選（○印八再選）

○伯 大原重朝（七月十日）
○伯 萬里小路通房（同）
○伯 吉井幸藏（同）
○伯 松平直之（同）
○伯 清棲家教（同）
○伯 松浦厚（同）
伯 松木宗隆（同）
○伯 川村鐵太郎（同）
○伯 寺島誠一郎（同）
○伯 柳澤保惠（同）
伯 廣澤金次郎（同）
伯 大木遠吉（同）
伯 副島道正（同）
伯 津輕英麿（同）

○伯 林博太郎（七月十日）
○伯 柳原義光（同）
○伯 松平賴壽（同）
○伯 奥平昌恭（同）
伯 小笠原長幹（同）
伯 堀田正恒（同）
○子 三島彌太郎（同）
○子 牧野忠篤（同）
○子 松平康民（同）
○子 毛利高範（同）
○子 伊集院兼知（同）
○子 板倉勝憲（同）
○子 五條爲功（同）
○子 前田利定（同）
○子 大河内正敏（同）
○子 新庄直知（同）
○子 伊東祐弘（同）
○子 片桐貞央（同）
○子 唐橋在正（同）
○子 酒井忠亮（同）
○子 細川立興（同）
○子 堀河護麿（同）
○子 井上匡四郎（同）
○子 水野直（同）

○子 大給近孝（七月十日）
○子 藪篤麿（同）
○子 豐岡圭資（同）
○子 秋月種英（同）
○子 八條隆正（同）
子 西尾忠方（同）
○子 伏原宣足（同）
○子 松平乘承（同）
○子 青山幸宜（同）
○子 鍋島直虎（同）
○子 大宮以季（同）
○子 稻垣太祥（同）
○子 山口弘達（同）
○子 舟橋遂賢（同）
○子 松平乘長（同）
○子 松平直平（同）
○子 東坊城德長（同）
○子 京極高義（同）
○子 清岡長言（同）
○子 森清（同）
○子 吉田清風（同）
○子 立花種忠（同）
○子 竹屋春光（同）
○子 米津政賢（同）

○子 加納久宜（七月十日）
○子 一柳末德（同）
子 土方雄志（同）
○子 京極高德（同）
○子 本多實方（同）
○子 青木信光（同）
○子 冷泉爲勇（同）
○子 堤雄長（同）
○子 永井尚敏（同）
○子 池田政時（同）
○子 榎本武憲（同）
○子 京極高備（同）
○子 丹羽長德（同）
○子 西大路吉光（同）
子 大浦兼一（同）
○子 本多忠鋒（同）
○子 小笠原勁一（同）
子 米倉昌達（同）
○子 井伊直安（同）
○子 久留島通簡（同）
○子 本多忠敬（同）
○子 藤谷爲寬（同）
○子 樋口誠康（同）
○子 五辻治仲（同）

○子 松平直德（七月十日）
子 外山光庸（同）
○子 野村益三（同）
○子 今城定政（同）
○子 勸解由小路資承（同）
○子 櫛笥隆督（同）
子 白川資長（同）
○男 藤井包總（同）
○男 山内長人（同）
男 山中信義（同）
○男 阪谷芳郎（同）
男 赤松範一（同）
○男 沖原光孚（同）
○男 宇佐川一正（同）
○男 内田正敏（同）
男 山根武亮（同）
○男 中川興長（同）
○男 神山郡昭（同）
男 西村精一（同）
○男 新田忠純（同）
○男 神田乃武（同）
○男 青山元（同）
○男 安場末喜（同）
○男 坂本俊篤（同）

○男 調所恒德（七月十日）
○男 西紳六郎（同）
○男 名和長憲（同）
○男 長松篤棐（同）
○男 本田親濟（同）
男 本多政以（同）
男 高千穗宣麿（同）
○男 鄕誠之助（同）
男 岩佐新（同）
○男 太秦供康（同）
○男 船越光之丞（同）
○男 佐竹義準（同）
○男 北大路實信（同）
男 藤村義朗（同）
○男 山內豐政（同）
○男 小早川四郎（同）
○男 島津長丸（同）
○男 毛利五郎（同）
○男 二條正麿（同）
男 黑川幹太郎（同）
男 小畑大太郎（同）
○男 福原俊丸（同）
○男 坪井九八郎（同）
○男 橫山隆俊（同）

男 寺島敏三（七月十日）
男 野田龜喜（同）
男 高崎弓彥（同）
○男 黑田長和（同）
○男 島津久賢（同）
○男 岩倉道俱（同）
男 今園國貞（同）
男 島津健之助（同）
男 矢吹省三（同）
男 池田長康（同）
○男 阪井重季（同）
男 近藤廉平（同）
○男 伊丹春雄（同）
○男 北島齊孝（同）
男 永山盛興（同）
○男 楠本正敏（同）
○男 藤堂高成（同）
○男 辻太郎（同）
○男 平野長祥（同）
○男 竹腰正己（同）
○男 斯波忠三郎（同）
○男 伊東義五郎（同）
○男 清水資治（同）
○男 杉溪言長（同）

○男 南岩倉具威（七月十日）
○男 眞田幸世（同）
○男 若王子文健（同）
○男 千秋季隆（同）
○男 東鄕安（同）
○男 肝付兼行（同）
○男 德川厚（同）
○男 安藤直雄（同）

多額納税者

相馬哲平（九月廿九日）
○安田善三郎（同）
大村彥太郎（同）
島定治郎（同）
大谷嘉兵衞（同）
勝田銀次郎（同）
○橋本辰二郎（同）
○佐藤友右衞門（同）
○田中源太郎（同）
櫻井伊兵衞（同）
○石橋謹二（同）
竹內權兵衞（同）
矢口長右衞門（同）
山田純精（同）
伊藤傳七（同）

○鈴木摠兵衞（九月廿九日）
中村圓一郎（同）
大森慶次郎（同）
○西川甚五郎（同）
野々村久次郎（同）
今井五介（同）
八木久兵衞（同）
佐藤傳兵衞（同）
橫山久太郎（同）
多勢龜五郎（同）
土田萬助（同）
山田斂（同）
橫山章（同）
田中清文（同）
石谷傳四郎（同）
高橋隆一（同）
○星島謹一郎（同）
○二階堂三郎左衞門（同）
藤本閑作（同）
津村紀陵（同）
三木與吉郎（同）
○鎌田勝太郎（同）
岡本榮吉（同）
○竹村與右衞門（同）

○麻生太吉（九月廿九日）
成清信愛（同）
伊丹彌太郎（同）
富永猿雄（同）
高橋源次郎（同）
中山嘉兵衞（同）
平尾喜三郎（同）

▲大正八年薨、卒、死去

侯 西鄕寅太郎（一月四日）
馬屋原彰（一月八日）
男 伊東義五郎（二月廿二日）
森山茂（二月廿六日）
子 加納久宜（三月二日）
子 三島彌太郎（三月七日）
伯 津輕英麿（四月五日）
子 外山光庸（同）
恒久王（四月廿三日）
公 德大寺實則（六月四日）
多勢龜五郎（六月九日）
小野田元凞（六月十三日）
侯 大炊御門幾麿（八月十一日）
柴田家門（八月廿五日）

男 山內萬壽治（九月十八日）
子 久留島通簡（十月廿一日）
子 小笠原勁一（十一月三日）
侯 中山孝麿（十二月廿七日）
岩村兼善（同）

辭任

橫山久太郎（四月九日）
大森慶次郎（七月八日）
平山成信（十一月五日）

補闕選擧

男 中島久萬吉（一月十八日）
伯 兒玉秀雄（二月十五日）
男 永山武敏（五月十日）
子 柳生俊久（五月十七日）
子 秋田重季（同）
伯 勸修寺經雄（六月十四日）
子 戶澤正己（六月廿一日）
平井六右衞門（八月廿一日）
近岡理三郎（十月四日）
秋山源兵衞（十月廿日）
子 蒔田廣城（十二月廿六日）

新任

男　公侯

大山　綱昌　（一月廿七日）
大谷　靖　（同）
高橋　琢也　（同）
中村雄次郎　（四月十二日）
裕仁親王　（四月廿九日）
德大寺公弘　（六月三十日）
中山　輔親　（十二月廿日）

▲大正九年薨、卒、死去

男　牟田口元學　（一月十三日）
男　折田　彦市　（一月廿六日）
男　伊丹　春雄　（三月一日）
男　高木　兼寬　（四月十三日）
男　中川　興長　（五月十五日）
男　本多　忠敬　（六月八日）
子　豐川　良平　（六月十二日）
侯　高橋　作衛典　（九月十三日）
侯　尙　典　（九月廿二日）
子　下條　正雄　（十二月一日）
男　和田維四郎　（十二月廿七日）
男　高崎　親章　（十三月廿七日）

辭任

子　男　伯　男　子　男　男　子　公　子　伯　男　男　子　子

一柳　末德　（一月十七日）
有松　英義　（二月廿四日）
石黑　忠悳　（三月十日）
松平　直之　（三月十八日）
相馬　哲平　（六月五日）
水野　直　（七月九日）
中村雄次郎　（八月廿四日）
大坂　金助　（十一月八日）
松岡　康毅　（十二月三日）
伊井　直安　（十三月十四日）
伊藤　博文　（十三月廿七日）
渡邊　千賀雄　（八月十九日）
伊達　宗曜　（七月廿二日）
犬上　慶二郎　（六月廿八日）
木越　安綱　（五月十五日）
中川　久任　（五月八日）
黑田　清輝　（三月廿日）
高倉　永則　（一月十七日）
補闕選擧
二條　基弘　（一月十四日）
芳　麿　（七月廿四日）
王　（同）

資格消滅

以上政治賢勞ニ付特旨ヲ以テ華族ニ列セラレタル者

高谷豐之助　（十三月十四日）

新任

恒憲王　（一月廿七日）
大島　健一　（六月二日）
櫻井　錠二　（同）
北條　時敬　（同）
鈴木　喜三郎　（同）
犬塚　勝太郎　（同）
中村　純九郎　（同）
小山　健三　（同）
早川千吉郎　（同）
小池　靖一　（同）
片岡　直輝　（同）
二條　厚基　（六月三十日）
芳　麿　（七月五日）
尙　王　（十月廿日）

▲大正十年薨、卒、死去

男　近藤　廉平　（二月九日）
男　村田　經芳　（同）
子　松平　康民　（三月三日）
男　伊藤　雋吉　（四月十日）

資格消滅

侯　鍋島　直大　（六月十八日）
男　秋山源兵衛　（七月三十日）
男　前田　正名　（八月十二日）
男　山田　春三　（九月十四日）
子　平井六右衛門　（十月十九日）
森　正隆　（十月廿八日）

辭任

子　牧野　伸顯　（三月二日）
野々村久次郎　（七月六日）
高谷豐之助　（十月十八日）

資格消滅

侯　久我　通久　（十月七日）

除名

竹內權兵衛　（五月十七日）

補闕選擧

男　中川　良長　（二月十二日）
男　牧野　一成　（二月十五日）
男　周布　兼道　（四月廿三日）
男　五島　盛光　（五月十四日）
子　高倉　虎　（八月三十日）
男　桑原　善吉　（十月十九日）

侯　鍋島　直大　（十二月廿一日）
男　根津　啓吉　（十二月廿二日）

新任

宮川久一郎　（十二月廿二日）
朝　融王　（二月二日）
鹿子木小五郎　（五月廿四日）
笠井　信一　（同）
森　正隆　（同）
河村　善益　（六月十四日）
水上長次郎　（同）
鍋島　直映　（七月十一日）
久我　通常　（十月二十日）

▲大正十一年薨、卒、死去

侯　大隈　重信　（一月十日）
男　肝付　兼行　（一月十三日）
石黑五十二　（一月廿二日）
本田　親濟　（同）
德川　慶久　（二月一日）
山縣　有朋　（二月廿二日）
阪井　重季　（三月二日）
公　鹿子木小五郎　（四月二日）
男　內田　正敏　（五月十一日）

補闕選擧

男　三田　義正　（一月廿五日）
男　土屋　光金　（三月十八日）
伊藤　文吉　（同）

辭任

男　阿部　浩　（一月廿三日）
男　山縣　有朋　（二月廿七日）
伊三郎　（三月廿三日）
男　柳原　義光　（三月廿一日）
小早川四郎　（六月廿三日）
男　田中源太郎　（九月四日）
中山　嘉兵衛　（九月廿七日）
伯　平田　東助　（十月七日）
宮川久一郎　（十月廿七日）

男　江原　素六　（五月二十日）
男　依仁親王　（六月廿七日）
子　伊達　宗曜　（七月十六日）
男　東坊城　德長　（八月八日）
男　伊瀨知好成　（十月一日）
子　早川千吉郎　（十月十四日）
男　小牧　昌業　（十月廿五日）
男　中島　永元　（十一月十日）
村木　雅美　（十二月八日）

伯男 大原重明（五月十一日）
男 高橋新八（五月十三日）
男 北河原公平（六月三日）
男 瓜生外吉（七月十五日）
男 鍋島直明（九月廿三日）
子 齋藤善八（九月廿九日）
水野直（十月廿一日）
藤武喜助（十二月十九日）
津島源右衛門（同）

新任

侯 博忠王（一月廿六日）
大隈信常（一月三十日）
富谷鉎太郎（二月二日）
渡邊廉吉（同）
嘉納治五郎（同）
玉利喜造（同）
竹越與三郎（同）
和田豐治（同）
金杉英五郎（同）
公 山縣伊三郎（二月廿八日）
邦久王（三月十日）
神野勝之助（六月六日）
川村竹治（同）

石丸重美（六月六日）
湯地幸平（同）
花井卓藏（同）
村野常右衛門（同）
雍仁親王（六月廿五日）
春仁王（八月三日）
石原健三（十月四日）
若林賚藏（十二月十九日）
佐藤三吉（同）
土方寧（同）
馬場鉄一（同）
志村源太郎（同）

▲大正十二年 薨、卒、死去

侯 貞愛親王（二月四日）
伊達宗陳（二月七日）
何禮之（三月二日）
津島源右衛門（三月四日）
加藤恒忠（三月廿七日）
成久王（四月一日）
男 高橋新八（四月八日）
男 清水資治（四月廿九日）
子 五島盛光（五月三十日）

侯 尚昌（六月十九日）
伯 清棲家教（七月十三日）
子 田尻稻次郎（八月十五日）
磯部四郎（九月一日）
京極高義（同）
子 石丸重美（十月十八日）
石谷傳四郎（十二月十九日）
小山健三（十二月廿一日）
男 神田乃武（十二月三十日）

辭任

男 山川健次郎（三月一日）
武井守正（七月廿三日）
星島謹一郎（八月廿九日）
八木久兵衛（同）
根津啓吉（九月十四日）
仲小路廉（十月廿七日）
男 目賀田種太郎（同）

資格消滅

邦久王（十月廿五日）

除名

古賀廉造（十月十三日）

補闕選擧

男 高木喜寛（六月十六日）
男 大鳥富士太郎（七月七日）
山内佐五兵衛（同）
子 伊東二郎丸（八月十一日）
伯 酒井忠正（九月廿二日）
阿部秀逸（十二月六日）
溝手保太郎（同）
小林八右衛門（十二月九日）

新任

道家齊（三月一日）
志佐勝（八月廿九日）
赤池濃（同）
寺田榮（同）
藤山雷太（八月三十日）

▲大正十三年 薨、卒、死去

子 舟橋遂賢（一月廿二日）
高倉虎（一月廿七日）
渡正元（一月廿九日）
和田豐治（三月四日）

侯 花山院親家（三月十一日）
男 西村精一（三月二十日）
博忠王（三月廿四日）
男 佐竹義準（四月八日）
公 松方正義（七月三日）
公 一條實輝（七月九日）
子 黑田清輝（七月十五日）
伊藤傳七（八月十三日）
河村善益（九月廿一日）
田邊輝實（十月十九日）
子 本多實方（十月廿三日）
子 榎本武憲（十一月六日）
男 永山盛興（十二月四日）
谷森眞男（十二月十日）
調所恒德（十二月廿六日）

辭任

男 古市公威（一月十六日）
平沼騏一郎（二月七日）
子 高橋是清（三月廿四日）
松室致（四月十日）
江木千之（七月三日）
伯 萬里小路通房（九月廿五日）
男 岩佐新（十二月廿五日）

補闕選擧

子 渡邊七郎（三月八日）
男 大井成元（三月十五日）
子 大河内輝耕（四月五日）
小川貞一（四月廿四日）
青木才次郎（五月三日）
男 松岡均平（六月七日）
男 安川敬一郎（同）
子 裏松友光（九月廿七日）
伯 溝口直亮（十一月廿九日）
御木本幸吉（十二月十三日）

新任

渡邊暢（一月二日）
宮田光雄（同）
松本烝治（同）
樺山資英（同）
平沼騏一郎（一月九日）
井上準之助（同）
二上兵治（一月十七日）
男 松井慶四郎（六月八日）
西野元（同）
志水小一郎（同）
佐竹三吾（同）

▲大正十四年薨、卒、死去

公 馬越恭平（六月八日）
公 三條公輝（六月十六日）
公 武富時敏（七月三日）
公 一條實孝（八月十五日）
松方巖（九月一日）

男 木内重四郎（一月九日）
男 石橋謹二（一月十八日）
男 渡邊千冬（一月三十日）
男 土屋光金（二月二十四日）
侯 德川賴倫（三月二十日）
男 兒玉利國（四月廿六日）
男 秦供康（五月二十日）
子 加藤照麿（六月十八日）
男 山脇玄（九月廿九日）
男 道家齊（十月七日）
男 毛利高範（十月三十日）
男 島津久賢（十二月廿三日）
男 島津健之助（六月廿四日）

補闕選舉（十月九日）

子 岡野敬次郎（一月十七日）
男 伊江朝助（一月廿四日）
男 加藤定吉（二月十四日）
男 稻田昌植（三月廿日）
男 秋元春朝（四月八日）
男 上田兵吉（五月廿二日）
男 南部光臣（五月廿八日）
男 濱口儀兵衛（十二月五日）
男 加藤照麿（同）
男 佐藤達次郎（同）
子 賀我祐邦（同）
侯 山階芳麿（一月十三日）
侯 德川賴貞（一月廿五日）
侯 博恭王（二月廿一日）
侯 宣仁親王（同）
男 添田壽一（同）
男 內藤久寬（同）
男 中川小十郎（同）
男 永田仁助（同）

改選（○印八）（再選七月十日）

伯 松浦厚（同）
伯 樺山愛輔（同）
伯 松木宗隆（同）
伯 川村纖一郎（同）
伯 寺島誠一郎（同）
伯 柳原義光（同）
伯 林博太郎（同）
伯 大木遠吉（同）
伯 柳澤保惠（同）
伯 松平康荘（同）
伯 兒玉秀雄（同）
伯 奥平昌恭（同）
伯 溝口直亮（同）
伯 酒井忠正（同）
伯 小笠原長幹（同）
伯 堀田正恒（同）
伯 二荒芳德（同）
伯 京極高德（同）
伯 酒井忠克（同）
伯 稻垣太祥（同）
伯 高倉永則（同）
伯 藤谷爲寬（同）

議員及議員異動

子 樋口誠康（七月十日）
子 毛利高範（同）
子 前田利定（同）
子 西大路吉光（同）
子 五條爲榮（同）
子 三室戸敬光（同）
子 花房太郎（同）
子 小倉英季（同）
子 池田政時（同）
子 板倉勝憲（同）
子 大久保忠立（同）
子 白川資長（同）
子 牧野忠篤（同）
子 伊集院兼知（同）
子 酒井忠亮（同）
子 賀我祐邦（同）
子 冷泉爲紀（同）
子 青木信光（同）
子 松平直平（同）
子 柳生俊久（同）
子 毛利高範（同）
子 東園基光（同）
子 清岡長言（同）
子 前田利定（同）
子 西大路吉光（同）
子 五條爲榮（同）
子 三室戸敬光（同）
子 花房太郎（同）
子 小倉英季（同）
子 池田政時（同）
子 板倉勝憲（同）
子 大久保忠立（同）
子 白川資長（同）
子 牧野忠篤（同）
子 伊集院兼知（同）
子 酒井忠亮（同）
子 賀我祐邦（同）
子 冷泉爲紀（同）
子 青木信光（同）
子 松平直平（同）
子 柳生俊久（同）
子 樋口誠康（同）
男 櫛笥隆督（同）
男 野村益三（同）

子 井上匡四郎（七月十日）
子 渡邊千（同）
子 今城定政（同）
子 大河內正敏（同）
子 水野直（同）
子 新庄直知（同）
子 吉田清風（同）
子 本多忠鋒（同）
子 立花種忠（同）
子 藪孟資（同）
子 豐岡圭介（同）
子 秋月種英（同）
子 伊東祐弘（同）
子 片桐貞央（同）
子 牧野一成（同）
子 大河內輝耕（同）
子 秋元春朝（同）
子 稅所篤秀（同）
子 米津政賢（同）
子 八條隆正（同）
子 伊東二郎丸（同）
子 保科正昭（同）
子 西尾忠方（同）

子 渡邊千（七月十日）
子 今城定政（同）
子 大河內正敏（同）
子 水野直（同）
子 新庄直知（同）
子 吉田清風（同）
子 本多忠鋒（同）
子 立花種忠（同）
子 藪孟資（同）
子 豐岡圭介（同）
子 秋月種英（同）
子 伊東祐弘（同）
子 片桐貞央（同）
子 牧野一成（同）
子 大河內輝耕（同）
子 秋元春朝（同）
子 稅所篤秀（同）
子 米津政賢（同）
子 八條隆正（同）
子 伊東二郎丸（同）
子 保科正昭（同）
子 西尾忠方（同）

子 井上匡四郎（同）
子 渡邊千（同）
子 今城定政（同）
子 大河內正敏（同）
子 水野直（同）
子 新庄直知（同）
子 吉田清風（同）
子 本多忠鋒（同）
子 立花種忠（同）
子 藪孟資（同）
子 豐岡圭介（同）
子 秋月種英（同）
子 伊東祐弘（同）
子 片桐貞央（同）
子 牧野一成（同）
子 大河內輝耕（同）
子 秋元春朝（同）
子 稅所篤秀（同）
子 米津政賢（同）
子 八條隆正（同）
子 伊東二郎丸（同）
子 保科正昭（同）
子 西尾忠方（同）

子 渡邊千（七月十日）
子 今城定政（同）
子 大河內正敏（同）
子 水野直（同）
子 新庄直知（同）
子 吉田清風（同）
子 本多忠鋒（同）
子 立花種忠（同）
子 藪孟資（同）
子 豐岡圭介（同）
子 秋月種英（同）
子 伊東祐弘（同）
子 片桐貞央（同）
子 牧野一成（同）
子 大河內輝耕（同）
子 秋元春朝（同）
子 稅所篤秀（同）
子 米津政賢（同）
子 八條隆正（同）
子 伊東二郎丸（同）
子 保科正昭（同）
子 西尾忠方（同）

子 渡邊千（同）
子 今城定政（同）
子 大河內正敏（同）
子 水野直（同）
子 新庄直知（同）
子 吉田清風（同）
子 本多忠鋒（同）
子 立花種忠（同）
子 藪孟資（同）
子 豐岡圭介（同）
子 秋月種英（同）
子 伊東祐弘（同）
子 片桐貞央（同）
子 牧野一成（同）
子 大河內輝耕（同）
子 秋元春朝（同）
子 稅所篤秀（同）
子 米津政賢（同）
子 八條隆正（同）
子 伊東二郎丸（同）
子 保科正昭（同）
子 西尾忠方（同）

子 井上匡四郎（同）
子 渡邊千（同）
子 今城定政（同）
子 大河內正敏（同）
子 水野直（同）
子 新庄直知（同）
子 吉田清風（同）
子 本多忠鋒（同）
子 立花種忠（同）
子 藪孟資（同）
子 豐岡圭介（同）
子 秋月種英（同）
子 伊東祐弘（同）
子 片桐貞央（同）
子 牧野一成（同）
子 大河內輝耕（同）
子 秋元春朝（同）
子 稅所篤秀（同）
子 米津政賢（同）
子 八條隆正（同）
子 伊東二郎丸（同）
子 保科正昭（同）
子 西尾忠方（同）

子 渡邊千（七月十日）
子 今城定政（同）
子 大河內正敏（同）
子 水野直（同）
子 新庄直知（同）
子 吉田清風（同）
子 本多忠鋒（同）
子 立花種忠（同）
子 藪孟資（同）
子 豐岡圭介（同）
子 秋月種英（同）
子 伊東祐弘（同）
子 片桐貞央（同）
子 牧野一成（同）
子 大河內輝耕（同）
子 秋元春朝（同）
子 稅所篤秀（同）
子 米津政賢（同）
子 八條隆正（同）
子 伊東二郎丸（同）
子 保科正昭（同）
子 西尾忠方（同）

子 井上匡四郎（同）
子 渡邊千（同）
子 今城定政（同）
子 大河內正敏（同）
子 水野直（同）
子 新庄直知（同）
子 吉田清風（同）
子 本多忠鋒（同）
子 立花種忠（同）
子 藪孟資（同）
子 豐岡圭介（同）
子 秋月種英（同）
子 伊東祐弘（同）
子 片桐貞央（同）
子 牧野一成（同）
子 大河內輝耕（同）
子 秋元春朝（同）
子 稅所篤秀（同）
子 米津政賢（同）
子 八條隆正（同）
子 伊東二郎丸（同）
子 保科正昭（同）
子 西尾忠方（同）

子 渡邊千（七月十日）
子 今城定政（同）
子 大河內正敏（同）
子 水野直（同）
子 新庄直知（同）
子 吉田清風（同）
子 本多忠鋒（同）
子 立花種忠（同）
子 藪孟資（同）
子 豐岡圭介（同）
子 秋月種英（同）
子 伊東祐弘（同）
子 片桐貞央（同）
子 牧野一成（同）
子 大河內輝耕（同）
子 秋元春朝（同）
子 稅所篤秀（同）
子 米津政賢（同）
子 八條隆正（同）
子 伊東二郎丸（同）
子 保科正昭（同）
子 西尾忠方（同）

男 渡邊松（七月十日）
男 石川成友（同）
男 米倉昌達（同）
男 秋田重季（同）
男 森俊成（同）
男 戸澤正己（同）
男 瀧脇宏光（同）
男 鍋島直縄（同）
男 岩城隆德（同）
男 舟橋清賢（同）
男 松平康春（同）
男 綾小路護（同）
男 五辻仲治（同）
男 宇佐川一正（同）
男 山內長人（同）
男 山根武亮（同）
男 木越安綱（同）
男 立花小一郎（同）
男 加藤定吉（同）
男 阪谷芳郎（同）
男 大井成元（同）
男 越前松平光之（同）
男 船上兵吉（同）

○男　千田嘉平（七月十日）
○男　中島久萬吉（同）
○男　神山郡昭（同）
○男　安場末喜（同）
○男　坂本俊篤（同）
○男　西紳六郎（同）
○男　加藤照麿（同）
○男　南部光臣（同）
○男　大島富士太郎（同）
○男　辻太郎（同）
○男　鍋島直明（同）
○男　赤松範一（同）
男　紀俊秀（同）
男　小原駩吉（同）
○男　二條正麿（同）
○男　斯波忠三郎（同）
男　大寺純藏（同）
○男　黒川幹太郎（同）
○男　小畑大太郎（同）
○男　高木喜寛（同）
○男　千秋季隆（同）
○男　福原俊丸（同）
○男　坪井九八郎（同）
○男　松岡均平（同）

男　有地藤三郎（七月十日）
○男　野田龜喜（同）
○男　黒田長和（同）
○男　岩倉道倶（同）
○男　今園國貞（同）
○男　東郷安（同）
○男　矢吹省三（同）
○男　池田長康（同）
○男　伊藤文吉（同）
男　沖貞男（同）
男　長基連（同）
男　金子有道（同）
○男　北大路實信（同）
男　今枝直規（同）
○男　藤村義朗（同）
○男　島津長丸（同）
○男　毛利五郎（同）
男　伊藤安吉（同）
○男　北河原公平（同）
○男　寺島敏三（同）
男　井上清純（同）
○男　周布秉道（同）
男　近藤滋彌（同）
男　渡邊修二（同）

○男　稻田昌植（七月十日）
○男　鄕誠之助（同）
○男　藤田平太郎（同）
○男　高崎弓彦（同）
○男　伊江朝助（同）
男　北島貴孝（同）
男　足立豐（同）
男　關義壽（同）

多額納税者

金子元三郎（九月廿九日）
高橋直治（同）
津村重舍（同）
山崎龜吉（同）
風間八左衞門（同）
田中一馬（同）
田村駒治郎（同）
森平兵衞（同）
小塩八郎右衞門（同）
左右田喜二郎（同）
田村新吉（同）
岡崎藤吉（同）
澤山精八郎（同）
齋藤喜十郎（同）
五十嵐甚藏（同）

齋藤安雄（九月廿九日）
○齋藤善八（同）
本間千代吉（同）
鶴澤宇八（同）
○濱口儀兵衞（同）
濱平右衞門（同）
高柳淳之助（同）
津久居彦七（同）
北村宗四郎（同）
小林嘉平治（同）
磯貝浩（同）
森本善七（同）
尾崎元次郎（同）
○中村圓一郎（同）
若尾謹之助（同）
吉田羊治郎（同）
長尾元太郎（同）
○今井五介（同）
小林暢（同）
伊澤平左衞門（同）
吉野周太郎（同）
橋本萬右衞門（同）
瀬川彌右衞門（同）
鳴海周次郎（同）

工藤八之助（九月廿九日）
○土田萬助（同）
森廣三郎（同）
○横山章（同）
高廣次平（同）
奥田亀造（同）
絲原武太郎（同）
佐々木志賀二（同）
山上岩二（同）
松本勝太郎（同）
森田福市（同）
林平四郎（同）
西本健次郎（同）
○三木與吉郎（同）
山田惠一（同）
八木春樹（同）
宇田友四郎（同）
吉原正隆（同）
太田淸藏（同）
平田吉胤（同）
石川三郎（同）
澤田喜彦（同）
坂田貞（同）
○高橋源次郎（同）

奥田榮之進（九月廿九日）
藤安辰次郎（同）
大城秉義（同）

新選（帝國學士院會員）

田中館愛橘（十月十日）
藤澤利喜太郎（同）
井上哲次郎（同）
小野塚喜平次（同）

▲大正十五年
昭和元年　薨、卒、死去

寺田榮（一月十三日）
伯　加藤高明（一月廿八日）
男　小澤武雄（一月廿九日）
伯　大木遠吉（二月十六日）
高橋直治（二月十八日）
子　藤波言忠（五月廿四日）
吉原正隆（六月廿四日）
男　平井晴二郎（六月廿九日）
外松孫太郎（七月十三日）
男　高平小五郎（十一月廿八日）

男 辭任

櫻井錠二（一月廿六日）
高柳淳之助（三月五日）
田健治郎（五月十五日）
村上敬次郎（六月七日）
仙石貢（六月九日）
荒井賢太郎（十月十一日）
井上哲次郎（十一月十六日）

御踐祚

裕仁親王（十二月廿五日）

資格消滅

博信王（十二月七日）

當選無效

鵜澤宇八（三月廿四日）

補闕選擧

男 伯

上村從義（三月六日）
黑木三次（五月一日）
菅澤重雄（五月八日）
板谷宮吉（六月廿五日）
瀨谷勇次郎（七月十九日）
富安保太郎（十一月廿四日）
上田萬年（十二月廿一日）

男 新任

幣原喜重郎（一月廿九日）
仙石貢（同）
男 田中義一（同）
太田政弘（同）
塚本清治（同）
川崎卓吉（同）
稻畑勝太郎（同）
末延道成（同）
萩麿王（四月二十日）
山川端夫（十二月七日）
新渡戶稻造（同）
青木周三（同）
根津嘉一郎（同）
大橋新太郎（同）
菊池恭三（同）

▲昭和二年

薨、卒、死去

男 大澤謙二（一月十日）
關清英（一月廿二日）
湯地定監（一月廿九日）
島津長丸（二月二日）

男 中村是公（三月一日）
永田仁助（三月十日）
荒川義太郎（四月一日）
片岡直輝（四月十三日）
村野常右衛門（七月三十日）
男 加藤定吉（九月五日）
公 二條厚基（九月十一日）
公 山縣伊三郎（九月廿四日）
子 五條爲功（十月廿六日）
男 宇佐川一正（十一月十日）
岡崎藤吉（十一月廿六日）
黑岡帶刀（十二月十九日）
野村素介（十二月廿三日）
澤柳政太郎（十二月廿四日）

辭任

侯 左右田喜一郎（三月卅一日）
德川義親（四月廿二日）
公 石原健三（五月卅一日）
松方巖（十二月六日）
鎌田榮吉（十二月廿四日）

補闕選擧

男 藤堂高成（四月十六日）
上郎清助（八月十五日）

男 長松篤棐（十一月十二日）

新任

眞野文二（四月十八日）
森賢吾（同）
坂西利八郎（同）
松村義一（同）
大津淳一郎（同）
關直彥（同）
木村清四郎（同）
加藤政之助（同）
服部金太郎（同）
渡邊千代三郎（同）
松本剛吉（八月十八日）
若尾璋八（同）
公 山縣有道（十一月十五日）

▲昭和三年

薨、卒、死去

男 小池靖一（一月十三日）
湯地定基（二月十日）
志佐勝（三月二十日）
山根武亮（四月四日）
森本善七（五月一日）

子 京極高德（五月廿一日）
子 板倉勝憲（七月廿九日）
子 酒井忠亮（八月一日）
工藤八之助（八月廿一日）
男 神野勝之助（十月五日）
坪井九八郎（十月七日）

辭任

大久保利武（六月十四日）
吉野周太郎（十月廿七日）

資格消滅

侯 大久保利和（六月五日）
藤麿王（七月二十日）
萩麿王（同）

補闕選擧

子 井伊直方（一月十九日）
男 三須精一（一月廿六日）
八馬兼介（四月六日）
男 深尾隆太郎（六月十六日）
子 織田信恒（七月廿六日）
下出民義（九月十三日）
子 朽木綱貞（十月六日）
子 土岐章（同）

佐藤信古（十二月廿二日）

新任

內田重成（四月四日）
鵜澤總明（同）
岡崎邦輔（同）
野村德七（同）
大川平三郎（同）
大谷尊由（同）
藤田謙一（同）
茂麿王（四月廿八日）
侯 大久保利武（六月十五日）
小久保喜七（十月十八日）

▲昭和四年

薨、卒、死去

男 服部一三（一月廿五日）
邦彥王（一月廿七日）
男 立花小一郎（二月十五日）
二條正麿（二月十八日）
松本剛吉（三月五日）
杉田定一（三月廿三日）
伯 後藤新平（四月十三日）
北條時敬（四月廿七日）

子伯 水野直（四月三十日）
寺島誠一郎（五月十八日）
津久居彦七（六月廿九日）
添田壽一（七月四日）
笠井信一（七月廿五日）
子男 朽木綱貞（九月六日）
田中義一（九月廿九日）
子侯 小倉英季（十月廿二日）
井上勝之助（十一月三日）
加太邦憲（十二月四日）

辭任

男子 山内長人（二月四日）
石井菊次郎（二月十九日）
若尾謹之助（四月三十日）
男 藤田平太郎（九月廿五日）
湯淺倉平（十一月廿三日）
岡田良平（十一月廿八日）

資格消滅

茂麿王（十二月廿四日）

補闕選擧

男 松尾義夫（一月廿三日）
根本祐太郎（二月二十日）

男男 井田磐楠（四月廿七日）
中村謙一（同）
男 肝付兼英（同）
子伯 梅小路定行（七月十三日）
有馬頼寧（八月三日）
名取忠愛（八月卅一日）
見目清（十一月十二日）
子男 梅園篤彦（十一月十四日）
平野長祥（十二月七日）
子 三島通陽（十二月廿一日）

新任

三井清一郎（二月十九日）
山岡萬之助（同）
藤原銀次郎（同）
恒德王（三月三日）
桑山鐵男（七月一日）
長岡隆一郎（同）
八田嘉明（同）
磯村豐太郎（同）
侯 井上三郎（十二月二日）

▲昭和五年

薨、卒、死去

男 大谷靖（三月六日）
安場末喜（三月廿日）
河村讓三郎（四月十四日）
子 本多忠鋒（六月七日）
西久保弘道（七月八日）
子 稅所篤秀（七月十日）
志村源太郎（八月廿三日）
石井省一郎（十月廿日）
男 藤堂高成（十月廿三日）
男 黒川幹太郎（十月廿七日）
侯 松平康莊（十一月十七日）
山田惠一（十二月十三日）
小村欣一（十二月廿九日）

辭任

子 大河内正敏（七月十九日）

補闕選擧

男子 園田武彦（六月七日）
植村家治（八月卅日）
子 岡部長景（九月廿七日）
子 毛利元恒（同）

新任

永久王（二月十八日）

伯 内田康哉（四月十一日）
有吉忠一（同）
片岡直溫（同）
邦英王（五月十五日）
侯 松平康昌（十二月十五日）
松浦鎭次郎（十二月廿三日）
本山彦一（同）
村山龍平（同）
後藤文夫（同）
湯川寛吉（同）
各務鎌吉（同）

▲昭和六年

薨、卒、死去

公男 齋藤安雄（一月廿八日）
鮫島武之助（二月廿日）
藤安辰次郎（三月二日）
田村駒治郎（三月卅一日）
玉利喜造（四月廿一日）
伊藤博邦（六月九日）
北里柴三郎（六月十三日）
南部光臣（七月三日）
湯地幸平（八月十日）
湯川寛吉（八月廿三日）

男 上田兵吉（九月六日）
富安保太郎（十月廿六日）
男 大鳥富士太郎（十一月七日）
花井卓藏（十二月三日）
子 伊東祐弘（十二月十九日）

辭任

伯 松浦厚（八月十七日）

資格消滅

邦英王（四月四日）

補闕選擧

男男 渡邊汀（一月十七日）
原田熊雄（同）
大西虎之介（五月五日）
岩田三史（六月四日）
相良安之助（七月四日）
佐々木八十八（八月卅一日）
男伯 大森佳一（九月十九日）
橋本實斐（十一月廿一日）
菊池武夫（十一月廿八日）

新任

藤澤幾之輔（四月十三日）

公 丸山鶴吉（四月十三日）
大塚惟精（同）
伊藤博精（七月一日）
潮惠之輔（八月七日）
織田萬（同）
次田大三郎（十二月十二日）
阿部房次郎（同）
岩田宙造（同）
侯 德川義親（十二月廿一日）

▲昭和七年

薨、卒、死去

子 福原鐐二郎（一月十七日）
稻垣太祥（一月廿七日）
大津淳一郎（一月廿九日）
井上準之助（二月九日）
子男 實吉安純（三月一日）
木越安綱（三月廿六日）
仁尾惟茂（四月十一日）
安樂兼道（四月十二日）
小原駿吉（五月十五日）
末延道成（五月廿四日）
栃内曾次郎（七月十二日）
志水小一郎（七月廿日）

子 花房太郎（八月廿二日）
江木翼（九月十八日）
小松謙次郎（十月十五日）
子 五辻治仲（十月十六日）
山之內一次（十二月廿一日）
本山彥一（十二月三十日）
侯 蜂須賀正韶（十二月卅一日）

辭任

鈴木喜三郎（一月廿一日）
森田福市（二月廿五日）
今井五介（五月七日）
子 石川成秀（五月三十日）
佐竹三吾（六月三十日）

補闕選擧

男 德川喜翰（一月廿二日）
芳賀茂元（三月八日）
子 加藤泰通（三月十日）
子 高木正得（四月七日）
男 四條隆英（五月廿八日）
澤原精一（六月十一日）
林七六（八月廿五日）
子 大岡忠綱（十一月五日）

子 水無瀨忠政（十二月十七日）

新任

侯 久邇邦久（三月九日）
栃內曾次郎（三月十五日）
堀啓次郎（同）
古島一雄（同）
門野幾之進（同）
岸清一（同）
美濃部達吉（五月十日）
今井五介（同）
江口定條（六月十七日）
芳澤謙吉（七月一日）
博英王（十月三日）
孚彥王（十月七日）
朴泳孝（十二月廿三日）
柴田善三郎（同）
侯 黑田英雄（同）

改選（○印八再選）

○伯 樺山愛輔（七月十日）
○伯 松木宗隆（同）
○伯 川村鐵太郎（同）
○伯 柳澤保惠（同）

○伯 林博太郎（七月十日）
○伯 柳原義光（同）
○伯 松平賴壽（同）
○伯 兒玉秀雄（同）
○伯 溝口直亮（同）
○伯 酒井忠克（同）
○伯 有馬賴寧（同）
○伯 黑木三次（同）
○伯 小笠原長幹（同）
○伯 二荒芳德（同）
○伯 堀田正恒（同）
○伯 橋本實斐（同）
○伯 酒井忠正（同）
伯 後藤一藏（同）
○子 保科正昭（同）
○子 岡部長景（同）
○子 織田信恒（同）
○子 三島通陽（同）
子 近衞秀麿（同）
○子 梅小路定行（同）
○子 伊集院兼知（同）
○子 井伊直方（同）
○子 花房太郎（同）
○子 井上匡四郎（同）

子 高橋是賢（七月十日）
子 西四辻公堯（同）
子 松平保男（同）
○子 加藤泰通（同）
○子 吉田清風（同）
子 立見豐丸（同）
○子 立花種忠（同）
○子 片桐貞央（同）
○子 大河內輝耕（同）
子 松平忠壽（同）
○子 米津政賢（同）
子 土御門晴善（同）
子 富小路隆直（同）
○子 裏松友光（同）
○子 植村家治（同）
○子 鍋島直繩（同）
子 安藤信昭（同）
○子 毛利元恒（同）
○子 舟橋清賢（同）
○子 松平康春（同）
○子 土岐章（同）
○子 高木正得（同）
○子 松平直平（同）
○子 青木信光（同）

○子 冷泉爲勇（七月十日）
○子 曾我祐邦（同）
○子 牧野忠篤（同）
○子 白川資長（同）
○子 大久保立（同）
○子 池田政時（同）
○子 三室戶敬光（同）
○子 西大路吉光（同）
○子 前田利定（同）
○子 清岡長言（同）
○子 東園基光（同）
○子 野村益三（同）
○子 渡邊千冬（同）
○子 今城定政（同）
○子 新庄直知（同）
○子 藪篤麿（同）
○子 豐岡圭資（同）
○子 秋月種英（同）
○子 秋元春朝（同）
○子 八條隆正（同）
○子 伊東二郎丸（同）
○子 西尾忠方（同）
○子 渡邊七郎（同）
○子 米倉昌達（同）

○子 秋田重季（七月十日）
○子 森俊成（同）
○子 戶澤正己（同）
○子 梅園篤彥（同）
○子 岩城隆德（同）
○子 綾小路護（同）
○子 五辻治仲（同）
子 蒔田廣城（同）
○男 阪谷芳郎（同）
○男 坂本俊篤（同）
○男 大井成元（同）
○男 鄉誠之助（同）
○男 辻太郎（同）
○男 平野長祥（同）
○男 鍋島直明（同）
○男 北大路實信（同）
○男 赤松範一（同）
○男 今枝直規（同）
○男 紀俊秀（同）
○男 藤村義朗（同）
○男 千田嘉平（同）
○男 斯波忠三郎（同）
○男 大寺純藏（同）
○男 小畑大太郎（同）

○男 中島久萬吉（七月十日）
○男 高木菊池喜武寛夫（同）
○男 北河原公平（同）
○男 四條隆英（同）
○男 福原俊丸（同）
○男 松尾義夫（同）
○男 深尾隆太郎（同）
○男 有地藤三郎（同）
○男 東久世秀雄（同）
○男 淺田良逸（同）
○男 井上清純彦（同）
○男 高崎弓長和（同）
○男 黒田長楠（同）
○男 井田磐道（同）
○男 岩倉具朝俱助（同）
○男 伊江兼貞（同）
○男 今園國安（同）
○男 周布公兼道（同）
○男 近藤滋彌（同）
○男 東郷安（同）
○男 矢吹省三（同）
○男 大森鐘一（同）
○男 渡邊汀（同）

○男 伊藤文吉（七月十日）
○男 園田武彦（同）
○男 橋元正輝（同）
○男 沖貞一郎（同）
○男 伊藤公謙（同）
○男 足立豐（同）
○男 渡邊修二（同）
○男 關義臣（同）
○男 三須精一（同）
○男 長谷川達（同）
○男 松平基延（同）
○男 千秋季隆（同）
○男 佐藤喜翰（同）
○男 德川家達（同）
○男 山根健男（同）
○男 岩村通俊（同）
○男 加藤高明（同）
○男 肝付兼英（同）
○男 稻田昌植（同）
○男 松平外與（同）
○男 長岡護美（同）
○男 三須精一（同）
○男 渡邊修二（同）
○男 足立豐（同）
○男 伊藤貞一郎（同）
○男 沖貞一郎（同）
○男 橋元正輝（同）
○男 園田武彦（同）
○男 伊藤文吉（同）
○男 北島孝雄（同）
○男 坂野鉄次郎（同）
○男 山口二郎（同）
○男 松本勝太郎（同）
○男 大澤德次郎（同）
○男 中村圓一郎（同）
○男 中岡藏（同）
○男 千秋松均（同）
○男 佐藤一平（同）
○男 德川家達（同）
○男 山根健男（同）
○男 加藤高明（同）
○男 肝付兼英（同）
○男 稻田昌植（同）
○男 松平外與（同）
○男 長岡護美（同）
○男 三須精一（同）
○男 渡邊修二（同）
○男 足立豐（同）
○男 伊藤貞一郎（同）
○男 沖貞一郎（同）
○男 橋元正輝（同）
○男 園田武彦（同）
○男 伊藤文吉（同）
○男 北島孝雄（同）
○男 坂野鉄次郎（同）
○男 山口二郎（同）
○男 松本勝太郎（同）
○男 大澤德次郎（同）
○男 中村圓一郎（同）
○男 中岡藏（同）
○男 千秋松均（同）
○男 佐藤一平（同）
○男 德川家達（同）
○男 山根健男（同）
○男 加藤高明（同）
○男 肝付兼英（同）
○男 稻田昌植（同）
○男 松平外與（同）
○男 長岡護美（同）
○男 三須精一（同）
○男 渡邊修二（同）
○男 足立豐（同）
○男 伊藤貞一郎（同）
○男 沖貞一郎（同）
○男 橋元正輝（同）
○男 園田武彦（同）
○男 伊藤文吉（同）
○男 北島孝雄（同）
○男 坂野鉄次郎（同）
○男 山口二郎（同）
○男 松本勝太郎（同）
○男 大澤德次郎（同）
○男 中村圓一郎（同）
○男 中岡藏（同）
○男 千秋松均（同）
○男 佐藤一平（同）
○男 德川家達（同）
○男 山根健男（同）
○男 加藤高明（同）
○男 肝付兼英（同）
○男 稻田昌植（同）
○男 松平外與（同）
○男 長岡護美（同）
○男 三須精一（同）
○男 渡邊修二（同）
○男 足立豐（同）
○男 伊藤貞一郎（同）
○男 沖貞一郎（同）
○男 橋元正輝（同）
○男 園田武彦（同）
○男 伊藤文吉（同）
○男 北島孝雄（同）

○男 杉溪言（七月十日）
○男 金子有道（同）

多額納税者

○男 板谷宮吉（九月廿九日）
○男 金子元三郎（同）
○男 津村重舍（同）
○男 細田安兵衛（同）
○男 大澤德太郎（同）
○男 風間八左衛門（同）
○男 森平兵衛（同）
○男 佐々木八十八（同）
○男 平沼亮三（同）
○男 上郎清助（同）
○男 田村新吉（同）
○男 松岡潤吉（同）
○男 橋本辰二郎（同）
○男 白勢春三（同）
○男 高島順作（同）
○男 松本眞平（同）
○男 田中德兵衛（同）
○男 澁澤金藏（同）
○男 濱口儀兵衛（同）
○男 三橋彌（同）

議員及議員異動

大和田健三郎（九月廿九日）

男
○男 瀨川彌右衛門（同）
○男 宇野勇作（同）
○男 三浦新七（同）
○男 辻吉兵（同）
○男 飛嶋文吉（同）
○男 本多政樹（同）
○男 金岡又左衛門（同）

○男 青木才次郎（同）
○男 久保市三郎（同）
○男 山本米三（同）
○男 小林嘉平治（同）
○男 下出民義（同）
○男 磯貝浩（同）
○男 中村圓一郎（同）
○男 鈴木幸作（同）
○男 名取忠愛（同）
○男 吉田羊治郎（同）
○男 上松泰造（同）
○男 小坂順造（同）
○男 宮坂作衛（同）
○男 佐藤龜八郎（同）
○男 油井德藏（同）
○男 金成通（同）

帝國學士院會員

○男 米原章三（九月廿九日）
○男 絲原武太郎（同）
○男 坂野鉄次郎（同）
○男 山口二郎（同）
○男 松本勝太郎（同）
○男 大澤德次郎（同）
○男 中村圓一郎（同）
○男 中岡藏（同）
○男 千秋松均（同）
○男 佐藤一平（同）
○男 德川家達（同）
○男 山根健男（同）
○男 加藤高明（同）
○男 肝付兼英（同）
○男 稻田昌植（同）
○男 松平外與（同）
○男 長岡護美（同）
○男 三須精一（同）
○男 渡邊修二（同）
○男 足立豐（同）
○男 伊藤貞一郎（同）
○男 沖貞一郎（同）
○男 橋元正輝（同）
○男 園田武彦（同）
○男 伊藤文吉（同）
○男 北島孝雄（同）
○男 坂野鉄次郎（同）
○男 山口二郎（同）
○男 松本勝太郎（同）
○男 大澤德次郎（同）
○男 中村圓一郎（同）
○男 中岡藏（同）
○男 千秋松均（同）
○男 佐藤一平（同）
○男 德川家達（同）
○男 山根健男（同）
○男 加藤高明（同）
○男 肝付兼英（同）
○男 稻田昌植（同）
○男 松平外與（同）
○男 長岡護美（同）
○男 三須精一（同）
○男 渡邊修二（同）
○男 足立豐（同）
○男 伊藤貞一郎（同）
○男 沖貞一郎（同）
○男 橋元正輝（同）
○男 園田武彦（同）
○男 伊藤文吉（同）
○男 北島孝雄（同）
○男 坂野鉄次郎（同）
○男 山口二郎（同）
○男 松本勝太郎（同）
○男 大澤德次郎（同）
○男 中村圓一郎（同）
○男 中岡藏（同）
○男 千秋松均（同）
○男 佐藤一平（同）
○男 德川家達（同）
○男 山根健男（同）
○男 加藤高明（同）
○男 肝付兼英（同）
○男 稻田昌植（同）
○男 松平外與（同）
○男 長岡護美（同）
○男 三須精一（同）
○男 渡邊修二（同）
○男 足立豐（同）
○男 伊藤貞一郎（同）
○男 沖貞一郎（同）
○男 橋元正輝（同）
○男 園田武彦（同）
○男 伊藤文吉（同）
○男 北島孝雄（同）

○男 米原章三（九月廿九日）
○男 絲原武太郎（同）
○男 坂野鉄次郎（同）
○男 山口二郎（同）
○男 松本勝太郎（同）
○男 大澤德次郎（同）
○男 中村圓一郎（同）
○男 中岡藏（同）
○男 千秋松均（同）
○男 佐藤一平（同）
○男 德川家達（同）
○男 山根健男（同）
○男 加藤高明（同）
○男 肝付兼英（同）
○男 稻田昌植（同）
○男 松平外與（同）
○男 長岡護美（同）
○男 三須精一（同）
○男 渡邊修二（同）
○男 足立豐（同）
○男 伊藤貞一郎（同）
○男 沖貞一郎（同）
○男 橋元正輝（同）
○男 園田武彦（同）
○男 伊藤文吉（同）
○男 北島孝雄（同）
○男 坂野鉄次郎（同）
○男 山口二郎（同）
○男 松本勝太郎（同）
○男 大澤德次郎（同）
○男 中村圓一郎（同）
○男 中岡藏（同）
○男 千秋松均（同）
○男 佐藤一平（同）
○男 德川家達（同）
○男 山根健男（同）
○男 加藤高明（同）
○男 肝付兼英（同）
○男 稻田昌植（同）
○男 松平外與（同）
○男 長岡護美（同）
○男 三須精一（同）
○男 渡邊修二（同）
○男 足立豐（同）
○男 伊藤貞一郎（同）
○男 沖貞一郎（同）
○男 橋元正輝（同）
○男 園田武彦（同）
○男 伊藤文吉（同）
○男 北島孝雄（同）
○男 坂野鉄次郎（同）
○男 山口二郎（同）
○男 松本勝太郎（同）
○男 大澤德次郎（同）
○男 中村圓一郎（同）
○男 中岡藏（同）
○男 千秋松均（同）
○男 佐藤一平（同）
○男 德川家達（同）
○男 山根健男（同）
○男 加藤高明（同）
○男 肝付兼英（同）
○男 稻田昌植（同）
○男 松平外與（同）
○男 長岡護美（同）
○男 三須精一（同）
○男 渡邊修二（同）
○男 足立豐（同）
○男 伊藤貞一郎（同）
○男 沖貞一郎（同）
○男 橋元正輝（同）
○男 園田武彦（同）
○男 伊藤文吉（同）
○男 北島孝雄（同）

○男 石川三郎（同）
○男 久恒貞雄（同）
○男 太田清藏（同）
○男 大藪守治（同）
○男 野村茂馬（同）
○男 仲田傳之臣（同）
○男 大西虎之介（同）
○男 三木與吉郎（同）
○男 西本健次郎（同）
○男 林平四郎（同）
○男 水野甚次郎（同）
○男 松本勝太郎（同）
○男 山上岩二郎（同）
○男 坂野鉄次郎（同）
○男 山口二郎（同）
○男 松本勝太郎（同）
○男 大澤德次郎（同）
○男 中村圓一郎（同）
○男 中岡藏（同）
○男 千秋松均（同）
○男 佐藤一平（同）
○男 德川家達（同）
○男 山根健男（同）
○男 加藤高明（同）
○男 肝付兼英（同）
○男 稻田昌植（同）
○男 松平外與（同）
○男 長岡護美（同）
○男 三須精一（同）
○男 渡邊修二（同）
○男 足立豐（同）
○男 伊藤貞一郎（同）
○男 沖貞一郎（同）
○男 橋元正輝（同）
○男 園田武彦（同）
○男 伊藤文吉（同）
○男 北島孝雄（同）
○男 坂野鉄次郎（同）
○男 山口二郎（同）
○男 松本勝太郎（同）
○男 大澤德次郎（同）
○男 中村圓一郎（同）
○男 中岡藏（同）
○男 千秋松均（同）
○男 佐藤一平（同）
○男 德川家達（同）
○男 山根健男（同）
○男 加藤高明（同）
○男 肝付兼英（同）
○男 稻田昌植（同）
○男 松平外與（同）
○男 長岡護美（同）
○男 三須精一（同）
○男 渡邊修二（同）
○男 足立豐（同）
○男 伊藤貞一郎（同）
○男 沖貞一郎（同）
○男 橋元正輝（同）
○男 園田武彦（同）
○男 伊藤文吉（同）
○男 北島孝雄（同）

○男 三上參次（同）
○男 藤澤利喜太郎（同）
○男 田中館愛橘（同）
○男 小野塚喜平次（十月十日）

▲昭和八年

薨、卒、死去

公
子
男

○男 藤澤利喜太郎（十二月廿三日）
○男 藤村義朗（十二月廿七日）
○男 岸清一（十二月廿四日）
○男 山村龍平（十二月廿九日）
○男 宮坂作衛（十月廿一日）
○男 新渡戸稻造（十月十六日）
○男 邦芳王（六月一日）
○男 渡邊七郎（四月廿五日）
○男 淺田德則（三月三十日）
○男 馬越恭平（四月二十日）
○男 鍋島桂次郎（一月三十日）
○男 九條道實（一月十九日）
○男 內田嘉吉（一月三日）

辭任

男
○男 磯貝浩（三月廿九日）

子 八條隆正（四月十二日）
子 森俊成（五月廿九日）

補闕選擧

子 實吉純郎（六月廿四日）
子 濱尾四郎（同）
子 松澤清次郎（八月九日）
子 井上勝純（八月十二日）

新任

公 九條道秀（二月十五日）
侯 蜂須賀正氏（同）
公 島津忠承（五月十八日）
堀切善次郎（十二月五日）
關屋貞三郎（同）
藤沼庄平（同）
松村眞一郎（同）
光永星郎（同）
田澤義鋪（同）
小倉正恒（同）

▲昭和九年

薨、卒、死去

子 藤田四郎（一月九日）
子 森賢吾（一月十九日）
子 東園基光（二月廿六日）
子 服部金太郎（三月一日）
子 土御門晴善（四月十七日）
子 關直彥（四月廿一日）
男 平野長祥（五月七日）
侯 片岡直溫（五月廿一日）
男 東鄉平八郎（五月三十日）
侯 木村清四郎（九月廿四日）
男 斯波忠三郎（十月三日）
侯 大山綱昌（十月十八日）

辭任

男 石塚英藏（四月六日）
子 阪本釤之助（同）
子 石渡敏一（同）
男 藤澤幾之輔（六月廿日）

補闕選擧

子 安場保健（二月十五日）
男 長岡半太郎（二月十九日）
子 武井覺太郎（二月廿二日）
子 仙石政敬（五月十二日）
子 松平乘統（七月四日）

男 安保清種（七月廿八日）
男 松田正之（十二月八日）

新任

侯 正彥王（一月四日）
公 小村捷治（一月十五日）
侯 岩倉具榮（二月七日）
侯 東鄉平八郎（五月廿九日）
侯 池田宣政（六月三十日）
侯 小山松吉（七月三日）
侯 小幡酉吉（同）
侯 宇佐美勝夫（同）
侯 松井茂（同）
侯 佐藤鐵太郎（同）
侯 黑崎定三（同）
侯 有賀光豐（同）
侯 宮尾舜治（同）
侯 土方久徵（同）
侯 仁井田益太郎（同）
侯 辜顯榮（同）
侯 關一（同）
侯 東鄉彪（七月十六日）
侯 河田烈（十二月廿七日）
侯 松本學（同）

▲昭和十年

薨、卒、死去

伯 高橋琢也（一月廿日）
侯 關一（一月廿六日）
子 小笠原長幹（二月九日）
子 久邇邦久（三月四日）
子 牧野忠篤（四月十一日）
男 仙石政敬（九月十六日）
子 北大路實信（九月廿二日）
子 濱尾四郎（十月廿九日）

辭任

伯 美濃部達吉（九月十八日）
子 上山滿之進（十二月十四日）

除名

男 藤田謙一（十月四日）

補闕選擧

伯 山田英夫（四月十九日）
子 京極高修（六月廿二日）
子 谷儀一（十一月三十日）
男 飯田精太郎（十二月七日）

新任

侯 筑波藤麿（二月廿四日）
侯 伊達宗彰（三月五日）
侯 華頂博信（五月廿一日）
侯 崇仁親王（十二月一日）
侯 山本条太郎（十二月三日）
侯 平生釟三郎（同）

▲昭和十一年

薨、卒、死去

男 四條隆英（一月二日）
子 井伊直方（二月三日）
伯 桑山鐵男（二月二十日）
伯 內田康哉（三月十二日）
伯 山本条太郎（三月廿五日）
伯 川崎卓吉（三月廿七日）
伯 水上長次郎（四月三日）
渡 邊千代三郎（四月五日）
伯 富谷鉎太郎（五月五日）
伯 柳澤保惠（五月廿五日）
伯 佐藤亀八郎（七月十五日）
伯 岡崎邦輔（七月廿二日）

男 大寺純藏（十一月一日）
侯 原保太郎（十一月二日）
侯 田村新吉（十一月九日）
侯 大川平三郎（十二月三十日）

辭任

男 津村重舍（五月十五日）
侯 飛嶋文吉（七月廿三日）
侯 南弘（十二月廿八日）

資格消滅

侯 正彥王（四月一日）
侯 博英王（同）
侯 久我常通（十一月五日）

除名

子 太田清藏（九月廿九日）

補闕選擧

子 增山正興（一月十八日）
男 奧田剛郎（三月十四日）
子 米田國臣（四月十八日）
伯 副島道正（八月一日）
子 小野耕一（九月十二日）

氏家清吉（十一月六日）
山田仙之助（十二月廿八日）

新任

鈴木喜三郎（四月廿八日）
出淵勝次（同）
遠藤柳作（同）
盛厚王（五月五日）
西郷吉之助（七月十九日）
今井田清德（九月二日）
小原直（同）
中川健藏（同）
大橋八郎（同）
白根竹介（同）
久我通顯（十二月一日）

改姓

高倉篤麿（二月七日舊姓藪）

▲昭和十二年

薨、卒、死去

公 德大寺公弘（一月四日）
侯 淺野長勳（二月一日）

子 米倉昌達（二月十七日）
宮尾舜治（四月三日）
阿部房次郎（五月十二日）
松澤清次郎（七月三日）
北河原公平（七月十六日）
多嘉王（十月一日）
鍋島直明（十一月十九日）
吉田清風（十一月廿七日）
辜顯榮（十二月九日）
馬場鍈一（十二月廿一日）

辭任

近衞秀麿（七月廿一日）
鵜澤總明（九月十三日）

補闕選擧

前田勇（一月十六日）
出光佐三（二月五日）
瀧川儀作（三月四日）
八條隆正（四月廿四日）
柴山昌生（九月廿五日）
戶田忠庸（十月九日）
磯貝浩（十一月十三日）

新任

小野寺長治郎（一月十二日）
吉田茂（同）
深井英五（同）
下村宏（同）
林賴三郎（一月廿三日）
德大寺實厚（三月一日）
淺野長之（同）
伍堂卓雄（五月卅一日）
結城豊太郎（同）
廣田弘毅（同）

▲昭和十三年

薨、卒、死去

上郎清助（二月十八日）
河野秀男（三月十二日）
三宅秀（三月十六日）
金子有道（三月十八日）
嘉納治五郎（五月四日）
德川喜翰（五月十日）
三木與吉郎（六月廿三日）
室田義文（九月五日）
井上勝純（九月十五日）
毛利元昭（九月廿四日）

侯 四條隆愛（十月二日）
博義王（十月十九日）
門野幾之進（十一月十八日）
安立綱之（十二月二日）
高田早苗（十二月三日）
藤山雷太（十二月十九日）
武富時敏（十二月廿三日）

辭任

男 松井慶四郎（二月十日）
菅原通敬（同）
松浦鎭次郎（同）
水無瀨忠政（六月十七日）
潮惠之輔（十二月九日）
林賴三郎（同）
深井英五（同）

補闕選擧

男 水谷川忠麿（一月廿二日）
子 大河內正敏（二月十日）
男 小池正晁（六月四日）
磯野庸幸（六月廿四日）
男 久保田敏一（七月十六日）
子 上原七之助（九月十日）

西野嘉右衞門（十月卅一日）
入江爲常（十一月廿六日）

新任

河井彌八（一月七日）
河原田稼吉（同）
加藤敬三郎（同）
桂廣太郎（一月廿九日）
有田八郎（二月十日）
大竹貫一（二月十四日）
河野秀男（二月十六日）
田口弼一（四月二日）
長世吉（同）
大炊御門經輝（九月廿三日）
毛利元道（十一月十五日）
四條隆德（十二月一日）
井上通泰（十二月九日）
建部遯吾（同）
安井英二（同）
賀屋興宣（同）
吉野信次（同）
岩永裕吉（同）
千石興太郎（同）
米山梅吉（同）

▲昭和十四年

薨、卒、死去

小野寺長治郎（二月七日）
子 增山正興（二月廿一日）
子 豐岡圭資（三月廿二日）
男 橋元正輝（四月十七日）
子 鍋島直繩（四月廿九日）
土方寧（五月十八日）
渡邊暢（五月廿四日）
各務鎌吉（五月廿七日）
三上參次（六月七日）
酒井忠克（六月十七日）
和田彥次郎（七月十二日）
松平直平（七月三十日）
大谷尊由（八月一日）
黑田長成（八月十四日）
岩永裕吉（九月二日）
朴泳孝（九月廿一日）
磯村豐太郎（十月廿六日）
加藤敬三郎（十二月三日）
小久保喜七（十二月十四日）

辭任

男子 本多政樹（四月廿八日）
渡邊千冬（八月廿六日）
二上兵治（八月廿八日）
眞野文二（同）
大竹貫一（十二月四日）

補闕選擧

子子 北條雋八（四月廿二日）
大島陸太郎（五月廿七日）
男子 中御門經民（六月廿一日）
池由政鋹（六月廿八日）
姉崎正治（七月廿二日）
中島德太郎（八月廿八日）
子子 本多忠晃（十月七日）
柳澤光治（十一月四日）

新任

田中穗積（一月四日）
村田省藏（同）
光行次郎（七月四日）
入江貫一（同）
青木一男（八月廿八日）
村上恭一（同）
太田耕造（同）

侯子 中川望（八月廿八日）
澤田牛麿（同）
兒玉謙次（同）
黑田長禮（十月二日）
尹德榮（十二月十九日）
安宅彌吉（同）
橫山助成（同）
平塚廣義（同）
瀧正雄（同）

改選（○印八再選）

○伯 柳原義光（七月十日）
○伯 溝口直亮（同）
○伯 黑木三次（同）
○伯 二荒芳德（同）
○伯 樺山愛輔（同）
○伯 松木宗隆（同）
○伯 副島道正（同）
○伯 林博太郎（同）
○伯 松平賴壽（同）
○伯 兒玉秀雄（同）
○伯 山本清（同）
○伯 有馬賴寧（同）

○伯 橋本實斐（七月十日）
○伯 酒井忠正（同）
○伯 後藤一藏（同）
○伯 德川宗敬（同）
○伯 堀田正恒（同）
○伯 柳澤保承（同）
○子 梅小路定行（同）
○子 松平直平（同）
○子 青木信光（同）
○子 曾我祐邦（同）
○子 大久保立（同）
○子 池田政時（同）
○子 前田利定（同）
○子 野村益三（同）
○子 井上匡四郎（同）
○子 渡邊千冬（同）
○子 高橋是賢（同）
○子 今城定政（同）
○子 大河內正敏（同）
○子 松平保男（同）
○子 戶田忠庸（同）
○子 加藤泰通（同）
○子 實吉純郎（同）
○子 立見豐丸（同）

○子 立花種忠（七月十日）
○子 高倉篤麿（同）
○子 秋月種英（同）
○子 大河內輝耕（同）
○子 谷儀一（同）
○子 秋元春朝（同）
○子 松平忠壽（同）
○子 米田國臣（同）
○子 松平乘統（同）
○子 米津政賢（同）
○子 八條隆正（同）
○子 伊東二郎丸（同）
○子 河瀨眞（同）
○子 保科正昭（同）
○子 西尾忠方（同）
○子 岡部長景（同）
○子 大島陸太郎（同）
○子 波多野二郎（同）
○子 富小路隆直（同）
○子 裏松友光（同）
○子 秋田重季（同）
○子 植村家治（同）
○子 戶澤正己（同）
○子 梅園篤彥（同）

○子 織田信恒（七月十日）
○子 安藤信昭（同）
○子 京極高修（同）
○子 北條雋八（同）
○子 舟橋清賢（同）
○子 松平康春（同）
○子 土岐章（同）
○子 綾小路護（同）
○子 高木正得（同）
○子 入江爲常（同）
○子 大岡忠綱（同）
○子 仙石久英（同）
○子 牧野康熙（同）
○子 三島通陽（同）
○子 上原七之助（同）
○子 池田政鋹（同）
○子 由利正通（同）
○子 京極銳五（同）
○子 錦小路賴孝（同）
○子 水野勝邦（同）
○子 冷泉爲勇（同）
○子 西大路吉光（同）
○子 清岡長言（同）
○子 西四辻公堯（同）

○男 渡邊汀（七月十日）
○男 赤松範一（同）
○男 安保清種（同）
○男 紀俊秀（同）
○男 千田嘉平（同）
○男 小畑大太郎（同）
○男 高木喜寬（同）
○男 益田太郎（同）
○男 千秋季隆（同）
○男 中川良長（同）
○男 松岡均平（同）
○男 深尾隆太郎（同）
○男 前田勇（同）
○男 淺田良逸（同）
○男 山中秀二郎（同）
○男 井上清純（同）
○男 久保田敬一（同）
○男 伊江朝助（同）
○男 中村謙一（同）
○男 周布兼道（同）
○男 大藏公望（同）
○男 東鄉安（同）
○男 近藤滋彌（同）
○男 矢吹省三（同）

議員及議員異動

○男 大森佳一（七月十日）
○男 小池正晁（同）
○男 柴山昌生（同）
○男 飯田精太郎（同）
○男 伊藤文吉（同）
○男 安場保健（同）
○男 奥田剛郎（同）
○男 松平外與麿（同）
○男 山川建（同）
○男 松田正之（同）
○男 中御門經民（同）
○男 肝付兼英（同）
○男 阪谷芳郎（同）
○男 大井成元（同）
○男 鄉誠之助（同）
○男 辻太郎（同）
○男 東久世秀雄（同）
○男 高崎弓彥（同）
○男 黑田長和（同）
○男 井田磐楠（同）
○男 岩倉道俱（同）
○男 今園國貞（同）
○男 北島貴孝（同）
○男 八代五郎造（同）

○男 原田熊雄（七月十日）
○男 渡邊修二（同）
○男 三須精一（同）
○男 稻田昌植（同）
○男 杉溪由言（同）
○男 加藤成之（同）
○男 岩村一木（同）
○男 山根健男（同）
○男 北大路信明（同）
○男 坊城俊賢（同）
○男 西西乙（同）
○男 村田保定（同）
○男 島津忠彥（同）
○男 水谷川忠麿（同）
○男 宮原旭（同）
○男 明石元長（同）
○男 伊藤一郎（同）
○男 關義壽（同）
多額納稅者
○ 栗林德一（九月廿九日）
○ 板谷宮吉（同）
○ 小坂梅吉（同）
○ 小野耕一（同）
○ 風間八左衛門（同）

○ 大澤德太郎（九月廿九日）
○ 佐々木八十八（同）
○ 中山太一（同）
○ 磯野庸幸（同）
○ 平沼亮三（同）
多木久米次郎（同）
○ 瀧川儀作（同）
○ 橋本辰二郎（同）
○ 飯塚知信（同）
○ 長谷川赳夫（同）
○ 松本眞平（同）
○ 岩田三史（同）
○ 澁澤金藏（同）
○ 菅澤重雄（同）
○ 齋藤万壽雄（同）
○ 結城安次（同）
○ 飯島雷輔（同）
○ 上野松次郎（同）
○ 松井貞太郎（同）
○ 小林嘉平治（同）
○ 磯貝浩（同）
○ 下出民義（同）
○ 鈴木與平（同）
○ 鈴木幸作（同）

○ 名取忠愛（九月廿九日）
野田六左衛門（同）
渡邊甚吉（同）
片倉兼太郎（同）
小坂順造（同）
伊澤平馬（同）
大谷五平（同）
諸橋久太郎（同）
柴田兵一郎（同）
佐々木嘉太郎（同）
三浦新七（同）
塩田團平（同）
熊谷三太郎（同）
中島德太郎（同）
佐藤助九郎（同）
米原章三（同）
田部長右衛門（同）
坂野鉄次郎（同）
山上岩二（同）
松本勝太郎（同）
水野甚次郎（同）
秋田三一（同）
吉村友之進（同）
○ 西野嘉右衛門（同）

○ 大西虎之介（九月廿九日）
佐々木長治（同）
野村茂久馬（同）
出光佐三（同）
大藪守治（同）
麻生益良（同）
中野敏雄（同）
古莊健次郎（同）
山隈康（同）
竹下豐次（同）
○ 上野喜左衛門（同）
岩元達一（同）
平尾喜一（同）
帝國學士院會員
○ 田中館愛橘（十月十日）
○ 小野塚喜平次（同）
○ 長岡半太郎（同）
○ 姉崎正治（同）

▲昭和十五年
薨、卒、死去
根津嘉一郎（一月四日）
伊澤平馬（四月一日）
鈴木與平（五月二日）

公 今井田清德（五月八日）
德川家達（六月五日）
子 鈴木喜三郎（六月廿四日）
池田政時（七月九日）
永久王（九月四日）
男 紀俊秀（九月二十日）
子 尹德榮（十月十八日）
公 西園寺公望（十一月廿四日）

辭任
子 高倉篤麿（二月二十日）
大島健一（四月廿四日）
小幡酉吉（同）
竹越與三郎（同）
伯 有馬賴寧（九月十九日）
松本眞平（十月一日）
西野嘉右衛門（十月十五日）

資格消滅
彰常王（十月廿五日）

補闕選擧
子 酒井忠英（四月廿七日）
二瓶泰次郎（八月十日）
三橋四郎次（九月十一日）

子 北小路三郎 （九月廿一日）
男 神山嘉瑞 （十一月廿七日）
伯 大木喜福 （十一月三十日）

新任

宮城長五郎 （一月十四日）
唐澤俊樹 （同）

家彦王 （三月十七日）
彰常王 （五月十三日）
公 二條弼基 （六月十九日）
公 德川家正 （七月十五日）
木村尚達 （七月十六日）
竹内可吉 （同）
廣瀬久忠 （同）

石渡荘太郎 （七月十六日）
田邊治通 （同）
下條康麿 （十一月三日）

改名

子 京極高鋭 （五月四日 舊名鋭五）

●現在議員

（昭和十五年十二月三日調）

皇族

雍仁親王
宣仁親王
崇仁親王
載仁親王
博恭王
武彦王
恒憲王
朝融王
守正王
家彦王
鳩彦王
孚彦王

公爵

稔彦王
盛厚王
恒德王
春仁王
公 岩倉具榮
公 伊藤博精
公 一條實孝
公 二條弼基
公 德川家正
公 德川圀順
公 德大寺實厚
公 大山柏
公 桂廣太郎
公 鷹司信輔
公 九條道秀
公 山縣有道
公 近衞文麿
公 三條公輝
公 島津忠承
公 島津忠重
公 毛利元道

侯爵

侯 井上三郎
侯 池田仲博
侯 池田宣政
侯 蜂須賀正氏
侯 細川護立
侯 東郷彪
侯 德川頼貞
侯 德川義親
侯 大炊御門經輝
侯 大久保利武
侯 大隈信常
侯 醍醐忠重
侯 伊達宗彰
侯 筑波藤麿
侯 鍋島直映
侯 中山輔親
侯 中御門經恭
侯 野津鎮之助
侯 黑田長禮
侯 華頂博信

侯 山内豐景
侯 山階芳麿
侯 前田利爲
侯 松平康昌
侯 久我通顯
侯 小村捷治
侯 小松輝久
侯 淺野長之
侯 西郷吉之助
侯 西郷從德
侯 嵯峨公勝
侯 佐竹義春
侯 佐佐木行忠
侯 木戸幸一
侯 菊亭公長
侯 四條隆德
侯 廣幡忠隆

伯爵

伯 林博太郎
伯 橋本實斐
伯 堀田正恒
伯 德川宗敬
伯 大木喜福
伯 樺山愛輔
伯 副島道正
伯 黑木三次
伯 柳原義光
伯 柳澤保承
伯 山本清
伯 松平頼壽
伯 松木宗隆
伯 二荒芳德
伯 後藤一藏
伯 兒玉秀雄
伯 酒井忠正
伯 溝口直亮

子爵

子 伊東二郎丸
子 入江爲常
子 井上匡四郎
子 今城定政
子 池田政鋹
子 八條隆正
子 波多野二郎
子 西大路吉光
子 西尾忠方
子 西四辻公堯
子 錦小路頼孝
子 北條雋八
子 保科正昭
子 本多忠晃
子 戸田忠庸
子 戸澤正已
子 土岐章
子 富小路隆直
子 大岡忠綱
子 大河内正敏
子 大河内輝耕
子 大久保立
子 大島陸太郎
子 岡部長景
子 織田信恒
子 河瀬眞
子 加藤泰通
子 米津政賢
子 谷儀一
子 立花種忠
子 高橋是賢
子 高木正得
子 立見豐丸
子 冷泉爲勇
子 曾我祐邦
子 上原七之助
子 裏松友光
子 梅園篤彦
子 梅小路定行
子 植村家治
子 野村益三
子 柳澤光治
子 前田利定
子 松平忠壽
子 松平乘統
子 松平康春
子 松平保男
子 牧野康熙
子 舟橋清賢
子 米田國臣
子 青木信光
子 綾小路護
子 秋田重季
子 秋月種英
子 秋元春朝
子 安藤信昭
子 酒井忠英

男

長小原世吉
大橋八郎
大橋新太郎
太田政弘
太田耕造
大塚惟精
岡田文次
岡喜七郎
織田萬
小倉正恒
若林賚藏
若尾璋八
若槻禮次郎
河井彌八
川上親晴
河田稼吉
河原田治
川村竹英
樺山資助
加藤政之郎
金杉英五郎
唐澤俊樹
賀屋興宣

現在議員

米山梅吉
横山助成
吉田茂
吉野信次
芳澤謙吉
田所美治
田邊治通
田中穗積
田口弼一
建部遯吾
竹內可吉
田澤義鋪
瀧正雄
塚本清治
次田大三郎
內藤久寬
長岡隆一郎
中川健藏
中川小十郎
中川秀次郎
永田純九郎
中村恭一
村上省藏

男

內田重成
宇佐美勝夫
野村德七
黑田英雄
黑崎定三
倉知鐵吉
山岡萬之助
山川端夫
山本達雄
安井英二
丸山鶴吉
松村義一
松村眞一郎
松本學
松本烝治
藤原銀次郎
藤沼庄平
福永吉之助
木場貞長
伍堂卓雄
後藤文夫
兒玉謙次
小山松吉

男

古島一雄
江口定條
遠藤柳作
出淵勝次
有吉忠一
有田八郎
有賀光豐
青木一男
青木周三
赤池濃
安宅彌吉
澤田牛麿
佐藤鐵太郎
佐藤三吉
木村尚達
菊池恭三
結城豐太郎
三井清一郎
光永星郎
水野錬太郎
光行次郎
宮田光雄
宮城長五郎
柴田善三郎

五九

男

子實吉純郎
子清岡長言
子京極高修
子京極高銳
子北小路三郎
子由利正通
子水野勝邦
子三島通陽
子仙石久英

男爵

男岩村一木
男岩倉道俱
男伊藤一郎
男伊藤文吉
男井田磐楠
男稻田昌植
男井上清純
男今園國貞
男伊江朝助
男飯田精太郎
男原田熊雄
男西乙
男坊城俊賢

男東鄉安
男小畑大太郎
男大井成元
男大藏公望
男奧田佳一
男渡邊剛郎
男渡邊修汀
男加藤成之
男神山嘉瑞
男鄉誠之助
男高崎弓彥
男高木喜寬
男辻太郎
男中川良長
男中村謙一
男中御門經民
男村田保定
男黑田長和
男久保田敬一
男山川健
男山根秀二郎
男山中健
男山秀省三郎
男矢吹省三

男八代五郎造
男安場保健
男前田勇
男松岡均平
男松田正之
男松平外與麿
男益田太郎
男深尾隆太郎
男小池正晁
男近藤滋彌
男安保清種
男赤松範一
男明石元長
男淺田良逸
男阪谷芳郎
男北大路信明
男北島貴孝
男肝付兼英
男宮原旭
男水谷川忠麿
男三須精一
男柴山昌生
男島津忠彥
男東久世秀雄

勅選

男關義壽
男千田嘉平
男千秋季隆
男周布兼道
男杉溪由言
岩田宙造
市來乙彥
入江貫一
犬塚勝太郎
稻畑勝太郎
井上通泰
今井五介
伊澤多喜男
石渡莊太郎
八田嘉明
橋本圭三郎
坂西利八郎
仁井田益太郎
西野元
堀啓次郎
堀切善次郎
德富猪一郎

五八

男

勝田主計
白根竹介
幣原喜重郎
下村宏
下條康麿
廣田弘毅
廣瀨久忠
土方久徵
平生釟三郎
平塚廣義
關屋貞三郎
千石興太郎

帝國學士院會員

小野塚喜平次
田中館愛橘
長岡半太郎
姉崎正治

多額納稅者

岩田三史

岩元達一
板谷宮吉
磯貝浩
磯野庸幸
出光佐三
飯塚知信
飯島雷輔
橋本辰二郎
長谷川赳夫
二瓶泰次郎
大西虎之介
大藪守治
大谷五平
大澤德太郎
小野耕一
渡邊甚吉
片倉兼太郎
風間八左衛門
米原章三
吉村友之進
田部長右衛門
竹下豐次

多木久米次郎
瀧川儀作
名取忠愛
中野敏雄
中山太一
中島德太郎
上野松次郎
上野喜左衛門
野田六左衛門
野村茂久馬
栗林德一
熊谷三太郎
山上岩二
山隈康
松井貞太郎
松本勝太郎
古莊健次郎
小林嘉平治
小坂梅吉
小坂順造
麻生益良
秋田三一

齋藤万壽雄
佐藤助九郎
坂野鉄次郎
佐々木長治
佐々木嘉太郎
佐々木八十八
結城安次
三橋四郎次
水野甚次郎
三浦新七
柴田兵一郎
塩田團平
澁澤金藏
下出民義
平沼亮三
平尾喜一
諸橋久太郎
菅澤重雄
鈴木幸作

○議員所屬員數表

一、議員出身別

第二十回	閉會式當日	一三	一〇	三〇	一五	七〇	七五	一一四	—	四四	三九一
第六十一回	閉院式當日	一六	一四	三〇	一八	六五	六六	一二五	四	六五	四〇三
	開院式當日	一六	一四	三〇	一八	六五	六五	一二四	四	六四	四〇〇
第六十二回	閉院式當日	一六	一四	三〇	一八	六五	六五	一二四	四	六五	四〇一

○議員所屬員數表

一、議員出身別

議會	出身別	皇族	公爵	侯爵	伯爵	子爵	男爵	勅選	帝國學士院會員	多額納稅者	合計
第一回	開院式當日	一〇	一〇	二一	一四	七〇	二〇	六一	—	四五	二五一
	閉會式當日	一〇	九	二一	一五	六九	二〇	五六	—	四五	二四五
第二回	開院式當日	九	一〇	二三	一五	六八	一九	六三	—	四二	二四九
	停會當日	九	一〇	二三	一五	七〇	二〇	八一	—	四二	二七〇
第三回	開院式當日	九	一〇	二五	一四	六九	二〇	八一	—	四一	二六九
	閉會式當日	九	一〇	二六	一五	六六	二〇	八〇	—	四二	二六七
第四回	開院式當日	九	一〇	二六	一五	六九	二〇	八二	—	四一	二七二
	閉會式當日	九	一〇	二六	一五	七〇	二〇	八〇	—	四五	二七七
第五回	開院式當日	一〇	一〇	二六	一五	七〇	二〇	八〇	—	四五	二七七
	停會當日	一〇	一〇	二六	一五	七〇	二〇	九五	—	四四	二九二
第六回	開院式當日	一〇	一〇	二六	一五	七〇	二〇	九五	—	四四	二九二
	停會當日	一〇	一〇	二六	一五	七〇	二〇	九六	—	四四	二九三
第七回	開院式當日	一〇	一〇	二六	一五	七〇	二〇	九六	—	四四	二九三
	閉會式當日	一〇	一〇	二六	一五	七〇	二〇	九五	—	四四	二九二
第八回	開院式當日	一〇	一〇	二六	一五	七〇	二〇	九五	—	四四	二九二
	閉會式當日	一〇	一〇	二六	一五	七〇	二〇	九三	—	四四	二九三
第九回	開院式當日	一〇	一〇	三〇	一五	七〇	二〇	九六	—	四五	二九八
	閉會式當日	一〇	一〇	三〇	一五	七〇	二〇	一〇〇	—	四四	三〇一
第十回	開院式當日	一〇	一〇	三〇	一四	七〇	二〇	一〇〇	—	四四	三〇〇
	閉會式當日	一〇	一〇	三〇	一五	七〇	二〇	一〇一	—	四五	三〇二
第十一回	開院式當日	一〇	一〇	三〇	一五	七〇	二〇	一〇一	—	四五	三〇二
	停會當日	一〇	一〇	三〇	一五	七〇	二〇	一〇二	—	四五	三〇三
第十二回	開院式當日	九	一〇	三〇	一五	七〇	二〇	一〇二	—	四四	三〇六
	停會當日	九	一〇	三〇	一五	七〇	二〇	一〇一	—	四五	三〇一
第十三回	開院式當日	九	一〇	三〇	一五	七〇	二〇	一〇四	—	四五	三三七
	閉會式當日	九	一〇	三〇	一五	七〇	二〇	一〇三	—	四三	三二四
第十四回	開院式當日	九	一〇	三〇	一五	七〇	二〇	一〇二	—	四五	三二五
	閉會式當日	九	一〇	三〇	一五	七〇	二〇	一〇二	—	四五	三二六
第十五回	開院式當日	一〇	一〇	三〇	一五	七〇	二〇	一〇二	—	四四	三二七
	閉會式當日	一〇	一〇	三〇	一五	七〇	二〇	一〇二	—	四四	三二七
第十六回	開院式當日	一〇	一〇	三〇	一五	七〇	二〇	一〇二	—	四四	三二七
	閉會式當日	一〇	一〇	三〇	一五	七〇	二〇	一〇三	—	四五	三二八
第十七回	開院式當日	一〇	一〇	二八	一五	六九	二〇	一〇一	—	四四	三二六
	停會當日	一〇	一〇	二八	一五	六八	二〇	一〇一	—	四四	三二五
第十八回	開院式當日	一〇	一〇	二八	一五	七〇	二〇	一〇八	—	四五	三二五
	閉會式當日	一〇	一〇	二八	一五	七〇	二〇	一〇八	—	四五	三二五
第十九回	開院式當日	一〇	一〇	二九	一四	七〇	二〇	一〇九	—	四五	三三一
	停會當日	一〇	一〇	二九	一四	七〇	二〇	一〇九	—	四五	三三一
第二十回	開院式當日	一〇	一〇	三〇	一五	七〇	二〇	一〇九	—	四四	三三一
	閉會式當日	一〇	一〇	三〇	一五	七〇	二〇	一〇九	—	四四	三三一
第二十一回	開院式當日	一〇	一〇	三〇	一五	七〇	二〇	一〇九	—	四四	三三一
	閉會式當日	一〇	一〇	三〇	一五	七〇	二〇	一〇九	—	四四	三三一
第二十二回	開院式當日	一〇	一〇	三〇	一五	七〇	二〇	一〇九	—	四四	三三一
	閉會式當日	一〇	一〇	二九	一五	七〇	二〇	一〇九	—	四四	三三一
第二十三回	開院式當日	一〇	一〇	二九	一五	七〇	二〇	一〇九	—	四四	三三一
	閉會式當日	一〇	一〇	二九	一五	七〇	二〇	一〇九	—	四四	三三一
第二十四回	開院式當日	一〇	一〇	二九	一五	七〇	二〇	一〇九	—	四四	三三一
	閉會式當日	一〇	一〇	二九	一五	七〇	二〇	一〇九	—	四四	三三一
第二十五回	開院式當日	一〇	一〇	二九	一五	七〇	二〇	一〇九	—	四四	三三一
	閉會式當日	一〇	一〇	二九	一五	七〇	二〇	一〇九	—	四四	三三一
第二十六回	開院式當日	一〇	一〇	二九	一五	七〇	二〇	一〇九	—	四四	三三一
	閉會式當日	一〇	一〇	二九	一五	七〇	二〇	一〇九	—	四四	三三一
第二十七回	開院式當日	一〇	一〇	二九	一五	七〇	二〇	一〇九	—	四四	三三一
	閉會式當日	一〇	一〇	二九	一五	七〇	二〇	一〇九	—	四四	三三一
第二十八回	開院式當日	一〇	一〇	二九	一五	七〇	二〇	一〇九	—	四四	三三一
	閉會式當日	一〇	一〇	二九	一五	七〇	二〇	一〇九	—	四四	三三一

第二十三回	開院式當日	一三	一〇	二九	一七	七〇	五六	一二四	—	四三	三六二
	閉會式當日	一三	一〇	二九	一七	七〇	五六	一二二	—	四五	三六二
第二十四回	開院式當日	一七	一三	三〇	一五	六八	五六	一二五	—	四四	三六八
	閉會式當日	一七	一三	三〇	一七	六九	五五	一二五	—	四四	三七〇
第二十五回	開院式當日	一六	一三	二九	一七	七〇	五六	一二四	—	四三	三六八
	閉會式當日	一六	一三	二九	一七	七〇	五六	一二三	—	四三	三六七
第二十六回	開院式當日	一五	一三	三〇	一七	七〇	五六	一二五	—	四四	三七〇
	閉會式當日	一五	一三	二九	一七	六九	五五	一二五	—	四五	三六八
第二十七回	開院式當日	一四	一三	三〇	一七	七〇	五五	一一六	—	四五	三六〇
	閉會式當日	一四	一三	三〇	一七	七〇	五六	一一八	—	四四	三六二
第二十八回	開院式當日	一四	一六	三一	一七	七〇	六三	一二四	—	四五	三八〇
	閉會式當日	一四	一六	三一	一七	七〇	六二	一二三	—	四四	三七六
第二十九回	開院式當日	一三	一六	三一	一七	七〇	六三	一二四	—	四五	三七九
	閉會式當日	一三	一六	三一	一七	七〇	六三	一二四	—	四五	三七九
第三十回	開院式當日	一三	一六	三一	一七	七〇	六三	一二四	—	四五	三七九
	閉會式當日	一三	一六	三一	一七	七〇	六三	一二四	—	四五	三七九
第三十一回	開院式當日	一二	一五	三三	一六	六八	六三	一二〇	—	四二	三六九
	閉會式當日	一二	一四	三四	一七	七〇	六三	一一九	—	四五	三七四
第三十二回	開院式當日	一二	一四	三四	一七	六九	六二	一二五	—	四五	三七八
	閉會式當日	一二	一四	三四	一七	六九	六二	一二五	—	四五	三七八
第三十三回	開院式當日	一二	一四	三四	一六	六八	六三	一二五	—	四四	三七六
	閉會式當日	一二	一四	三四	一六	六八	六三	一二五	—	四四	三七六
第三十四回	開院式當日	一二	一三	三三	一七	七〇	六三	一二五	—	四三	三七六
	閉會式當日	一二	一三	三三	一七	七〇	六三	一二五	—	四四	三七七
第三十五回	開院式當日	一二	一三	三四	一七	六九	六三	一二五	—	四四	三七七
	停會當日	一二	一三	三四	一七	六八	六三	一二五	—	四四	三七六
第三十六回	開院式當日	一二	一三	三三	一七	六八	六三	一二四	—	四四	三七四
	閉會式當日	一二	一三	三三	一七	六八	六三	一二四	—	四四	三七四
第三十七回	開院式當日	一二	一二	三四	一七	六九	六三	一二二	—	四五	三七四
	閉會式當日	一二	一二	三四	一七	七〇	六一	一二〇	—	四五	三七一
第三十八回	開院式當日	一二	一三	三六	一七	六九	六二	一二四	—	四四	三七七
	停會當日	一二	一三	三六	一七	六八	六二	一二四	—	四五	三七七
第三十九回	開院式當日	一二	一三	三六	一七	六九	六二	一二四	—	四五	三七八
	閉會式當日	一二	一三	三六	一七	七〇	六三	一二三	—	四五	三七九
第四十回	開院式當日	一三	一三	三六	一七	六九	六三	一二四	—	四五	三八〇
	閉會式當日	一四	一三	三六	一七	七〇	六三	一二二	—	四四	三七九
第四十一回	開院式當日	一四	一三	三七	一九	七三	七二	一二三	—	四七	三九八
	閉會式當日	一四	一三	三六	二〇	七一	七二	一二四	—	四七	三九七
第四十二回	開院式當日	一四	一三	三五	二〇	七二	七三	一二〇	—	四七	三九四
	停會當日	一五	一二	三五	二〇	七二	七三	一一七	—	四七	三九一
第四十三回	開院式當日	一五	一三	三五	二〇	七一	七二	一二四	—	四七	三九七
	閉會式當日	一五	一三	三五	二〇	七一	七三	一二三	—	四七	三九七
第四十四回	開院式當日	一五	一四	三四	二〇	七二	七二	一一八	—	四七	三九二
	閉會式當日	一六	一四	三四	二〇	七二	七二	一一六	—	四七	三九一
第四十五回	開院式當日	一六	一四	三四	二〇	七三	七三	一一七	—	四六	三九三
	閉會式當日	一八	一三	三四	一九	七三	七一	一二一	—	四七	三九六
第四十六回	開院式當日	一九	一四	三三	二〇	七三	七三	一二五	—	四七	四〇四
	閉會式當日	一八	一四	三二	二〇	七三	七三	一二三	—	四六	三九九
第四十七回	開院式當日	一六	一四	三一	二〇	七三	七三	一二〇	—	四七	三九四
	閉會式當日	一六	一四	三一	二〇	七三	七三	一一九	—	四六	三九二
第四十八回	開院式當日	一六	一四	三一	二〇	七二	七三	一一九	—	四六	三九一
	停會當日	一六	一四	三一	二〇	七一	七二	一二四	—	四五	三九三
第四十九回	開院式當日	一五	一五	三〇	二〇	七三	七三	一二五	—	四七	三九八
	閉會式當日	一五	一三	三〇	二〇	七三	七三	一二五	—	四七	三九五
第五十回	開院式當日	一五	一五	三〇	二〇	七一	七〇	一二二	—	四七	三九〇
	閉會式當日	一七	一五	三〇	二〇	七三	七〇	一二〇	—	四六	三九一
第五十一回	開院式當日	一八	一五	三一	一八	六六	六五	一二〇	四	六六	四〇三
	閉會式當日	一八	一五	三一	一七	六六	六六	一二四	四	六三	四〇四
第五十二回	開院式當日	一七	一五	三一	一八	六六	六六	一二二	四	六六	四〇五
	閉院式當日	一七	一五	三一	一八	六六	六五	一一七	四	六六	三九九
第五十三回	開院式當日	一七	一五	三〇	一八	六六	六六	一二五	四	六五	四〇六
	閉院式當日	一七	一五	三〇	一八	六六	六六	一二五	四	六五	四〇六
第五十四回	開院式當日	一七	一三	三〇	一八	六五	六五	一二一	四	六五	三九八
	停會當日	一七	一三	三〇	一八	六六	六五	一二〇	四	六五	三九八
第五十五回	開院式當日	一七	一三	三〇	一八	六六	六五	一二五	四	六六	四〇四
	閉院式當日	一八	一三	三〇	一八	六六	六五	一二五	四	六五	四〇四
第五十六回	開院式當日	一六	一三	三〇	一八	六六	六六	一二三	四	六五	四〇一
	閉院式當日	一六	一三	三〇	一八	六六	六三	一二三	四	六六	三九九

回次											
第四十七回	閉會式當日	一六	一四	三一	二〇	七三	七三	一一九	—	四六	三九二
第四十八回	開院式當日	一六	一四	三一	二〇	七二	七三	一一九	—	四六	三九一
	停會當日	一六	一四	三一	二〇	七一	七二	一二四	—	四五	三九三
第四十九回	開院式當日	一五	一五	三〇	二〇	七三	七三	一二五	—	四七	三九八
	閉會式當日	一五	一三	三〇	二〇	七三	七三	一二五	—	四七	三九五
第五十回	開院式當日	一五	一五	三〇	二〇	七一	七〇	一二二	—	四七	三九〇
	閉會式當日	一七	一五	三〇	二〇	七三	七〇	一二〇	—	四六	三九一
第五十一回	開院式當日	一八	一五	三一	一八	六六	六五	一二〇	四	六六	四〇三
	閉會式當日	一八	一五	三一	一七	六六	六六	一二四	四	六三	四〇四
第五十二回	開院式當日	一七	一五	三一	一八	六六	六六	一二二	四	六六	四〇五
	閉院式當日	一七	一五	三一	一八	六六	六五	一一七	四	六六	三九九
第五十三回	開院式當日	一七	一五	三〇	一八	六六	六六	一二五	四	六五	四〇六
	閉院式當日	一七	一五	三〇	一八	六六	六六	一二五	四	六五	四〇六
第五十四回	開院式當日	一七	一三	三〇	一八	六五	六五	一二一	四	六五	三九八
	停會當日	一七	一三	三〇	一八	六六	六五	一二〇	四	六五	三九八
第五十五回	開院式當日	一七	一三	三〇	一八	六六	六五	一二五	四	六六	四〇四
	閉院式當日	一八	一三	三〇	一八	六六	六五	一二五	四	六五	四〇四
第五十六回	開院式當日	一六	一三	三〇	一八	六六	六六	一二三	四	六五	四〇一
	閉院式當日	一六	一三	三〇	一八	六六	六三	一二三	四	六六	三九九
第五十七回	開院式當日	一五	一四	二九	一八	六六	六六	一一九	四	六六	三九七
	停會當日	一五	一四	二九	一八	六六	六六	一一九	四	六六	三九七
第五十八回	開院式當日	一六	一四	二九	一八	六六	六五	一二〇	四	六六	三九八
	閉院式當日	一六	一四	二九	一八	六六	六五	一二〇	四	六六	三九八
第五十九回	開院式當日	一七	一四	二九	一八	六六	六四	一二三	四	六五	四〇〇
	閉院式當日	一七	一四	二八	一八	六六	六六	一二二	四	六四	三九八
第六十回	開院式當日	一六	一四	二九	一八	六五	六五	一二五	四	六五	四〇一
	停會當日	一六	一四	二九	一八	六五	六五	一二四	四	六五	四〇〇
第六十一回	開院式當日	一六	一四	三〇	一八	六五	六六	一二五	四	六五	四〇三
	閉院式當日	一六	一四	三〇	一八	六五	六六	一二五	四	六五	四〇三
第六十二回	開院式當日	一六	一四	三〇	一八	六五	六五	一二四	四	六四	四〇〇
	閉院式當日	一六	一四	三〇	一八	六五	六五	一二四	四	六五	四〇一
第六十三回	開院式當日	一六	一四	三〇	一八	六五	六六	一二三	四	六五	四〇一
	閉院式當日	一六	一四	三〇	一八	六五	六六	一二三	四	六六	四〇二
第六十四回	開院式當日	一八	一四	三〇	一八	六六	六六	一二三	四	六六	四〇五
	閉院式當日	一八	一四	三〇	一八	六六	六六	一二〇	四	六六	四〇二
第六十五回	開院式當日	一七	一五	三〇	一八	六六	六五	一二二	三	六五	四〇一
	閉院式當日	一八	一六	三一	一八	六五	六六	一一九	四	六六	四〇三
第六十六回	開院式當日	一八	一六	三三	一八	六六	六五	一二五	四	六六	四一一
	閉院式當日	一八	一六	三三	一八	六六	六六	一二五	四	六六	四一二
第六十七回	開院式當日	一八	一六	三三	一八	六六	六六	一二五	四	六六	四一二
	閉院式當日	一八	一六	三四	一七	六六	六六	一二三	四	六六	四一〇
第六十八回	開院式當日	一九	一六	三五	一八	六五	六六	一二三	四	六六	四一一
	停會當日	一九	一六	三六	一八	六六	六五	一二三	四	六六	四一一
第六十九回	開院式當日	一七	一六	三六	一八	六六	六六	一一九	四	六六	四〇七
	閉院式當日	一八	一六	三五	一七	六六	六六	一一八	四	六五	四〇五
第七十回	開院式當日	一八	一六	三六	一八	六六	六五	一二一	四	六四	四〇八
	停會當日	一八	一六	三六	一八	六五	六六	一二四	四	六六	四一三
第七十一回	開院式當日	一八	一六	三六	一八	六五	六五	一二五	四	六五	四一二
	閉院式當日	一八	一六	三六	一八	六五	六五	一二五	四	六五	四一二
第七十二回	開院式當日	一八	一六	三六	一八	六五	六五	一二五	四	六五	四一二
	閉院式當日	一八	一六	三六	一八	六五	六五	一二五	四	六五	四一二
第七十三回	開院式當日	一七	一六	三六	一八	六五	六五	一二二	四	六六	四〇九
	閉院式當日	一七	一七	三六	一八	六六	六五	一二三	四	六五	四一一
第七十四回	開院式當日	一六	一七	三七	一八	六六	六六	一二三	四	六六	四一三
	閉院式當日	一六	一七	三七	一八	六四	六六	一二四	四	六六	四一二
第七十五回	開院式當日	一六	一七	三七	一八	六六	六六	一二四	四	六六	四一四
	閉院式當日	一七	一七	三七	一八	六五	六六	一二五	四	六六	四一五

二、議員會派別（第四十二回以前ニ於テハ各派ノ所屬公表セラレサリシヲ以テ之ヲ示サス又便宜上各派ニ屬セサル皇族其ノ他ヲ併記ス

第六十回	會	皇	研	茶	同	公	交俱	無	親	同	火	其	合
會	議院式當日	一六	一四八		三〇	六七	三九			四〇	三一	三〇	四〇一
會	會當日	一六	一四九		三〇	六七	三九			四〇	三一	三〇	四〇一

二、議員會派別（第四十二回以前ニ於テハ各派ノ所屬公表セラレサリシヲ以テ之ヲ示サス又便宜上各派ニ屬セサル皇族其ノ他ヲ併記ス）

第六十回 / 會	皇	研	茶	同	公	交俱	無	親	同	火	其	合

會派別 / 議會		皇族會	研究會	茶話會	同成會	公正會	交友俱樂部	無所屬	親和會	同和會	火曜會	其ノ他	合計
第四十三回	開院式當日	一五	一四三	四八	三〇	四四	—	—	—	—	—	五二	三九七
	閉會式當日	一五	一四四	四七	三〇	四四	—	—	—	—	—	五二	三九七
第四十四回	開院式當日	一五	一四五	四四	二九	四四	—	—	—	—	—	五一	三九二
	閉會式當日	一六	一三五	四四	二九	四三	—	—	—	—	—	六〇一	三九一
第四十五回	開院式當日	一六	一三九	四三	二七	四一	二五	—	—	—	—	三九三	
	閉會式當日	一八	一三九	四四	二六	四五	二五	—	—	—	—	三八	三九六
第四十六回	開院式當日	一九	一四〇	四二	二五	四三	二六	—	—	—	—	三五	四〇四
	閉會式當日	一八	一四一	四二	二四	四七	二六	—	—	—	—	三三	三九九
第四十七回	開院式當日	一六	一七〇	三九	二六	四七	—	—	—	—	—	三一	三九四
	閉會式當日	一六	一六九	三八	二六	四二	—	—	—	—	—	三一	三九二
第四十八回	開院式當日	一六	一六八	三八	二六	四七	—	—	—	—	—	三一	三九一
	停會當日	一六	一六七	三七	二五	四六	—	—	—	—	—	三七	三九三
第四十九回	開院式當日	一五	一七四	三六	二三	四七	—	—	—	—	—	三六	三九八
	閉會式當日	一五	一七三	三六	二四	四三	二四	—	—	—	—	三四	三九五
第五十回	開院式當日	一五	一七一	三四	二四	四一	二四	—	—	—	—	三五	三九〇
	閉會式當日	一七	一七二	三二	二四	四五	二四	—	—	—	—	三五	三九一
第五十一回	開院式當日	一八	一五四	二七	二八	四三	—	—	—	—	—	四三	四〇三
	閉會式當日	一八	一五一	二八	二八	四一	—	—	—	—	—	四一	四〇四
第五十二回	開院式當日	一七	一五四	二七	二八	四一	—	—	—	—	—	四一	四〇五
	閉會式當日	一七	一五四	二七	二八	四一	—	—	—	—	—	四一	四〇六
第五十三回	開院式當日	一七	一五四	二七	三一	四一	—	—	—	—	—	四一	四〇六
	閉會式當日	一七	一五四	二七	三一	四一	—	—	—	—	—	四一	四〇六
第五十四回	開院式當日	一七	一四六	二五	三〇	四一	—	—	—	—	—	四一	四〇六
	停會當日	一七	一四七	二五一	三〇	四一	—	—	—	—	—	四一	四〇六
第五十五回	開院式當日	一七	一五一	二六	三一	四一	—	—	—	—	—	四一	四〇六
	閉會式當日	一八	一五一	二六	三一	四一	—	—	—	—	—	四一	四〇六
第五十六回	開院式當日	一六	一四九	二六	三一	四一	—	—	—	—	—	四一	四〇六
	閉會式當日	一六	一五一	二六	三一	四一	—	—	—	—	—	四一	四〇六
第五十七回	開院式當日	一五	一五一	二六	三一	四一	—	—	—	—	—	四一	四〇六
	停會當日	一五	一五一	二六	三一	四一	—	—	—	—	—	四一	四〇六
第五十八回	開院式當日	一六	一五一	二六	三一	四一	—	—	—	—	—	四一	四〇六
	閉院式當日	一六	一五一	二六	三一	四一	—	—	—	—	—	四一	四〇六
第五十九回	開院式當日	一七	一四八	二七	三一	四一	—	—	—	—	—	四一	四〇六
	閉院式當日	一七	一四九	二七	三一	四一	—	—	—	—	—	四一	四〇六
第六十回	開院式當日	一六	一四八	二七	三一	四一	—	—	—	—	—	四一	四〇六
	停會當日	一六	一四九	二七	三一	四一	—	—	—	—	—	四一	四〇六
第六十一回	開院式當日	一六	一四九	二七	三一	四一	—	—	—	—	—	四一	四〇六
	閉院式當日	一六	一四九	二七	三一	四一	—	—	—	—	—	四一	四〇六
第六十二回	開院式當日	一六	一四九	二七	三一	四一	—	—	—	—	—	四一	四〇六
	閉院式當日	一六	一四九	二七	三一	四一	—	—	—	—	—	四一	四〇六
第六十三回	開院式當日	一六	一四八	二七	三一	四一	—	—	—	—	—	四一	四〇六
	閉院式當日	一六	一四九	二七	三一	四一	—	—	—	—	—	四一	四〇六
第六十四回	開院式當日	一八	一五〇	二七	三一	四一	—	—	—	—	—	四一	四〇六
	閉院式當日	一八	一四九	二七	三一	四一	—	—	—	—	—	四一	四〇六
第六十五回	開院式當日	一七	一五〇	二七	三一	四一	—	—	—	—	—	四一	四〇六
	閉院式當日	一八	一五〇	二七	三一	四一	—	—	—	—	—	四一	四〇六
第六十六回	開院式當日	一八	一五六	二七	三一	四一	—	—	—	—	—	四一	四〇六
	閉院式當日	一八	一五七	二七	三一	四一	—	—	—	—	—	四一	四〇六
第六十七回	開院式當日	一八	一五七	二七	三一	四一	—	—	—	—	—	四一	四〇六
	閉院式當日	一八	一五六	二七	三一	四一	—	—	—	—	—	四一	四〇六
第六十八回	開院式當日	一九	一五六	二七	三一	四一	—	—	—	—	—	四一	四〇六
	停會當日	一九	一五八	二七	三一	四一	—	—	—	—	—	四一	四〇六
第六十九回	開院式當日	一七	一五九	二七	三一	四一	—	—	—	—	—	四一	四〇六
	閉院式當日	一八	一五六	二七	三一	四一	—	—	—	—	—	四一	四〇六
第七十回	開院式當日	一八	一六〇	二七	三一	四一	—	—	—	—	—	四一	四〇六

第四十六回	開院式當日	一九	一四〇	四二	二五	四三	四九	二六	二五	|	|	三[illegible]	四〇[illegible]
	閉會式當日	一八	一四一	四二	二四	四三	四七	二六	二五	|	|	三三	三九九
第四十七回	開院式當日	一六	一七〇	三九	二三	四二	四七	二六	|	|	|	三一	三九四
	閉會式當日	一六	一六九	三八	二三	四二	四七	二六	|	|	|	三一	三九二
第四十八回	開院式當日	一六	一六八	三八	二三	四二	四七	二六	|	|	|	三一	三九一
	停會當日	一六	一六七	三七	二三	四二	四六	二五	|	|	|	三七	三九三
第四十九回	開院式當日	一五	一七四	三六	二四	四三	四七	二三	|	|	|	三六	三九八
	閉會式當日	一五	一七三	三六	二四	四三	四六	二四	|	|	|	三四	三九五
第五十回	開院式當日	一五	一七一	三四	二四	四一	四六	二四	|	|	|	三五	三九〇
	閉會式當日	一七	一七二	三二	二四	四二	四五	二四	|	|	|	三五	三九一
第五十一回	開院式當日	一八	一五四	二七	二八	六六	四〇	二七	|	|	|	四三	四〇三
	閉會式當日	一八	一五一	二八	三〇	六七	四一	二八	|	|	|	四一	四〇四
第五十二回	開院式當日	一七	一五四	二八	三〇	六七	四二	二六	|	|	|	四一	四〇五
	閉院式當日	一七	一五四	二五	二八	六六	四二	二六	|	|	|	四一	三九九
第五十三回	開院式當日	一七	一五四	二七	三一	六八	四二	二六	|	|	|	四一	四〇六
	閉院式當日	一七	一五四	二七	三一	六八	四二	二六	|	|	|	四一	四〇六
第五十四回	開院式當日	一七	一四六	二五	三〇	六六	四〇	二五	|	|	|	四九	三九八
	停會當日	一七	一四七	二五	三〇	六六	三九	二五	|	|	|	四九	三九八
第五十五回	開院式當日	一七	一五一	|	二九	六七	四一	|	|	三九	二六	三四	四〇四
	閉院式當日	一八	一五一	|	二九	六七	四一	|	|	三八	二六	三四	四〇四
第五十六回	開院式當日	一六	一四九	|	二九	六七	四二	|	|	四〇	二六	三二	四〇一
	閉院式當日	一六	一五一	|	二九	六五	四二	|	|	三八	二七	三一	三九九
第五十七回	開院式當日	一五	一五一	|	二六	六八	四四	|	|	三五	二七	三一	三九七
	停會當日	一五	一五一	|	二七	六八	四四	|	|	三五	二七	三〇	三九七
第五十八回	開院式當日	一六	一五一	|	二八	六七	四三	|	|	三六	二七	三〇	三九八
	閉院式當日	一六	一五一	|	二八	六七	四三	|	|	三六	二七	三〇	三九八
第五十九回	開院式當日	一七	一四九	|	二七	六六	四二	|	|	三四	二七	三八	四〇〇
	閉院式當日	一七	一五一	|	二七	六八	四〇	|	|	三六	二六	三四	三九八
第六十回	開院式當日	一六	一四八	|	三〇	六七	三九	|	|	四〇	三一	三〇	四〇一
	停會當日	一六	一四九	|	二九	六七	三九	|	|	四〇	三一	二九	四〇〇
第六十一回	開院式當日	一六	一四九	|	二六	六八	四一	|	|	四一	三四	二八	四〇三
	閉院式當日	一六	一四九	|	二五	六九	四二	|	|	四一	三四	二七	四〇三
第六十二回	開院式當日	一六	一四九	|	二五	六八	四一	|	|	四一	三四	二六	四〇〇
	閉院式當日	一六	一四九	|	二五	六八	四一	|	|	四一	三四	二七	四〇一
第六十三回	開院式當日	一六	一四八	|	二五	六九	四二	|	|	四二	三四	二五	四〇一
	閉院式當日	一六	一四九	|	二五	六九	四二	|	|	四二	三四	二五	四〇二
第六十四回	開院式當日	一八	一五〇	|	二五	六九	三九	|	|	三九	三四	三一	四〇五
	閉院式當日	一八	一四九	|	二四	六九	三九	|	|	三七	三五	三一	四〇二
第六十五回	開院式當日	一七	一五〇	|	二四	六七	四〇	|	|	三七	三六	三〇	四〇一
	閉院式當日	一八	一五〇	|	二五	六八	四〇	|	|	三三	三七	三二	四〇三
第六十六回	開院式當日	一八	一五六	|	二三	六六	三八	|	|	三二	四一	三七	四一一
	閉院式當日	一八	一五七	|	二三	六七	三八	|	|	三二	四一	三六	四一三
第六十七回	開院式當日	一八	一五七	|	二三	六七	三八	|	|	三五	四一	三三	四一二
	閉院式當日	一八	一五六	|	二三	六七	三七	|	|	三五	四二	三二	四一〇
第六十八回	開院式當日	一九	一五六	|	二三	六七	三九	|	|	三六	四二	二九	四一一
	停會當日	一九	一五八	|	二三	六六	三九	|	|	三六	四二	二八	四一一
第六十九回	開院式當日	一七	一五九	|	二三	六七	三七	|	|	三五	四二	二八	四〇七
	閉院式當日	一八	一五六	|	二二	六七	三七	|	|	三五	四一	二九	四〇五
第七十回	開院式當日	一八	一六〇	|	二三	六六	三六	|	|	三四	四二	三〇	四〇八
	停會當日	一八	一六三	|	二三	六七	三五	|	|	三四	四二	三二	四一三
第七十一回	開院式當日	一八	一六三	|	二三	六六	三五	|	|	三四	四二	三二	四一二
	閉院式當日	一八	一六三	|	二三	六六	三五	|	|	三四	四三	三一	四一三
第七十二回	開院式當日	一八	一六三	|	二三	六六	三五	|	|	三四	四三	三二	四一二
	閉院式當日	一八	一六三	|	二三	六六	三五	|	|	三四	四三	三一	四一二
第七十三回	開院式當日	一七	一六二	|	二三	六七	三四	|	|	三三	四三	三〇	四〇九
	閉院式當日	一七	一六五	|	二三	六七	三四	|	|	三二	四四	三〇	四一一
第七十四回	開院式當日	一六	一六一	|	二一	六九	三五	|	|	三一	四四	三六	四一三
	閉院式當日	一六	一六〇	|	二一	六九	三五	|	|	三一	四四	三六	四一二
第七十五回	開院式當日	一六	一五七	|	二三	六八	三三	|	|	三五	四五	三八	四一四
	閉院式當日	一七	一六二	|	二三	六八	三二	|	|	三五	四五	三三	四一五

○現在議員略履歴（昭和十五年十二月三日調）

○現在議員略履歴（昭和十五年十二月三日調）

●皇族

雍仁親王殿下

現在議員略履歴

秩父宮、明治三十五年六月御誕生
參謀本部附、大本營陸軍參謀、陸軍大佐、大勳位

陸軍中央幼年學校、同士官學校、同大學校等御卒業○大正十一年陸軍歩兵少尉ニ任セサセラレ、爾後歩兵第三聯隊中隊長、同第三十一聯隊大隊長、參謀本部部員等ニ補任アラセラル、又御見學ノ爲歐洲ヘ出張アラセラレタリ

宣仁親王殿下

高松宮、明治三十八年一月御誕生
比叡砲術長、海軍中佐、大勳位

海軍兵學校、同水雷學校、同砲術學校、同大學校等御卒業○大正十四年海軍少尉ニ任セサセラレ、爾後淺間、長門、古鷹、比叡等ノ乘組、横須賀鎭守府附、高雄分隊長、扶桑分隊長、軍令部出仕(二回)、同部員等ニ補任アラセラレ、歐米各國ヘ出張アラセラレタリ

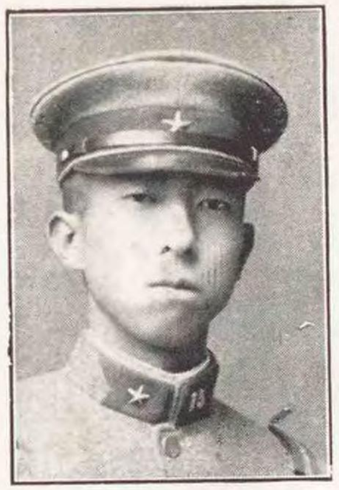

崇仁親王殿下

三笠宮、大正四年十二月御誕生
陸軍大學校附、陸軍大尉、大勳位

陸軍士官學校、同騎兵學校等御卒業○昭和十一年陸軍騎兵少尉ニ任セサセラレ、爾後騎兵第十五聯隊附、同聯隊中隊長職務心得等ニ補任アラセラレタリ

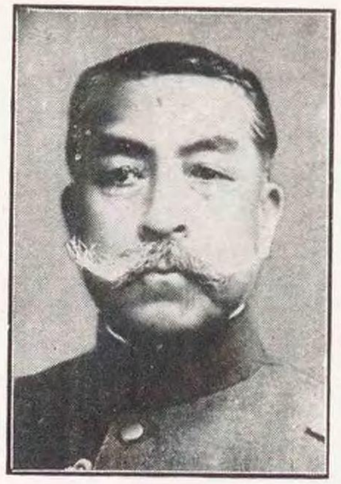

載仁親王殿下

閑院宮、慶應元年十一月御誕生、孝明天皇御養子
議定官、元帥、陸軍大將、大勳位(頸飾)、功二級

佛國御留學○明治二十年陸軍騎兵少尉ニ任セサセラレ、爾後士官學校生徒隊中隊附、同學校大尉教官心得、同學校教官、騎兵第一大隊中隊長、乘馬學校教官、騎兵第一大隊附、同第一聯隊附、同聯隊長心得、同聯隊長、參謀本部出仕、同部員、同部附、參謀總長、騎兵第二旅團長、第一、近衞等ノ師團長、陸軍部隊ノ特命檢閱使(數回)、第五回內國勸業博覽會、大禮使等ノ總裁ニ補任アラセラレ、明治神宮造營局、大喪使ヘ出張アラセラレタリ

博恭王殿下

伏見宮、明治八年十月御誕生
軍令部總長、兼海軍將官會議議員、議定官、元帥、海軍大將、大勳位(頸飾)、功四級

海軍兵學校ニテ御修學、獨國海軍大學校御卒業○明治二十七年海軍少尉ニ任セサセラレ、爾後嚴島分隊士、松島乘組、海軍砲術練習所學生、吳水雷團水雷艇隊附、同隊艇長心得、富士分隊長心得、同分隊長、淺間、出雲、朝日、三笠等ノ分隊長、海軍砲術練習所教官兼分隊長、海軍大學校選科學生(三回)、沖島、浪速等ノ副長心得、浪速、日進等ノ副長、海軍軍令部出

現在議員略履歷

武彦王殿下

仕(兼トモ三回)、同部長、高千穗艦長心得、朝日、伊吹等ノ艦長、横須賀鎭守府艦隊、第二戰隊等ノ司令官、海軍大學校長、海軍將官會議議員、第二艦隊、佐世保鎭守府等ノ司令長官、軍事參議官(二回)、海軍軍令部長、特命檢閱使等ニ補任アラセラレ、淸國皇室御訪問、暹羅國皇帝戴冠式ニ參列アラセラレ、又御見學ノ爲歐洲ヘ出張、次テ英國駐在アラセラレタリ

山階宮、明治三十一年二月御誕生
海軍少佐、勳一等(旭、桐)

海軍兵學校、同水雷學校等御卒業○大正八年海軍少尉ニ任セサセラレ、爾後常磐、生駒、霧島等ノ諸艦乘組、横須賀航空隊附、海軍軍令部出仕兼參謀等ニ補任アラセラレタリ

恒憲王殿下

賀陽宮、明治三十三年一月御誕生
騎兵第二旅團長、陸軍少將、大勳位

朝融王殿下

久邇宮、明治三十四年二月御誕生
木更津海軍航空隊司令、海軍大佐、大勳位

現在議員略履歷

陸軍士官學校御卒業○大正九年陸軍騎兵少尉ニ任セサセラレ、爾後騎兵第一聯隊附、同第三聯隊中隊長、騎兵第三聯隊附(參謀本部附勤務)、同第十、第十六ノ各聯隊長、陸軍大學校、同騎兵學校ノ各兵學教官、兼同研究部部員等ニ補任アラセラレ、又御見學ノ爲歐米ヘ出張アラセラレタリ

海軍兵學校、同砲術學校、同水雷學校、同大學校等御卒業○大正十一年海軍少尉ニ任セサセラレ、爾後出雲、山城、伊勢等ノ乘組、阿蘇分隊長、軍令部出仕(三回)、兼部員、榛名副砲長兼分隊長、木曾、八雲、長門ノ砲術長等ニ補任アラセラレタリ

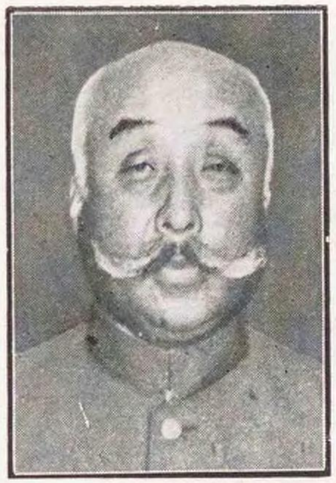

守正王殿下

梨本宮、明治七年三月御誕生
元帥、陸軍大將、兼臨時神宮祭主、大勳位、功四級

陸軍幼年學校ニテ御修學○明治三十年陸軍歩兵少尉ニ任セサセラレ、爾後歩兵第十一聯隊、士官學校、參謀本部、歩兵第六聯隊ノ各附、士官學校教官、歩兵第六聯隊長、歩兵第一及第二十八旅團長、第十六師團長等ニ補任アラセラル、又御見學ノ爲歐洲ヘ出張アラセラレタリ

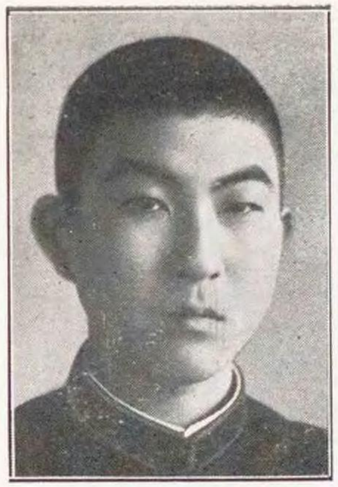

家彥王殿下

久邇宮、大正九年三月御誕生
勳一等(旭、桐)

京都帝國大學理學部御在學

鳩彥王殿下

朝香宮、明治二十年十月御誕生
軍事參議官、陸軍大將、大勳位

陸軍中央幼年學校、同士官學校、同大學校等御卒業○明治四十一年陸軍歩兵少尉ニ任セサセラレ、爾後近衞歩兵第二聯隊、同第三聯隊、參謀本部ノ各附、近衞歩兵第二聯隊、歩兵第六十一聯隊ノ各中隊長、歩兵第一聯隊大隊長、陸軍大學校附、歩兵第一旅團長、近衞師團長、第一特命檢閱使、軍事參議官、紀元二千六百年記念觀兵式諸兵指揮官等ニ補任アラセラレタリ

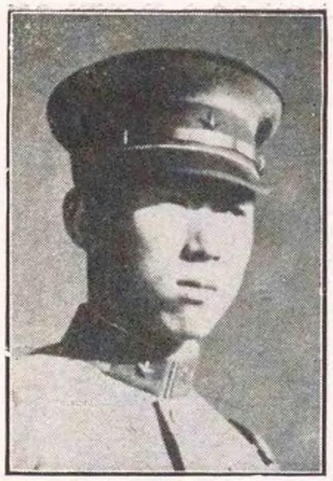

孚彥王殿下

朝香宮、大正元年十月御誕生
南支方面軍參謀、陸軍大尉、勳一等(旭、桐)

東京陸軍幼年學校、陸軍士官學校等御卒業○昭和八年陸軍歩兵少尉ニ任セサセラレ、爾後歩兵第一聯隊、陸軍歩兵學校教導聯隊ノ各附ニ補任アラセラレタリ

現在議員略履歷

稔彥王殿下

東久邇宮、明治二十年十二月御誕生
軍事參議官、陸軍大將、大勳位

盛厚王殿下

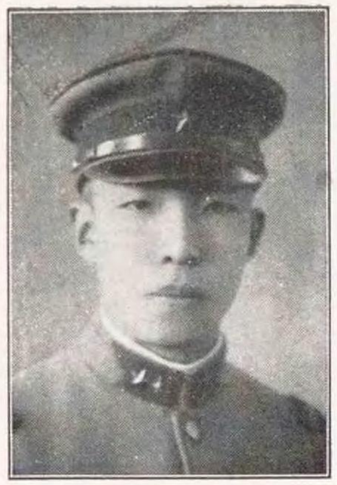

陸軍中央幼年學校、同士官學校、同大學校等御卒業○明治四十一年陸軍歩兵少尉ニ任セサセラレ、爾後近衞歩兵第三聯隊、歩兵第三聯隊ノ各中隊附、近衞歩兵第三聯隊、歩兵第二十九聯隊ノ各中隊長、參謀本部(二回)、陸軍士官學校ノ各附、歩兵第七聯隊大隊長、近衞歩兵第三聯隊長、歩兵第五旅團長、第二、第四ノ師團長、兼陸軍航空本部長等ニ補任アラセラル、又軍事參議官、天長節觀兵式諸兵指揮官、特命檢閲使、御見學ノ爲歐洲へ出張アラセラレタリ

東久邇宮、大正五年五月御誕生
陸軍野戰砲兵學校附、陸軍中尉、勳一等(旭、桐)

陸軍士官學校御卒業○昭和十二年陸軍砲兵少尉ニ任セサセラレ、爾後野戰重砲兵第一聯隊附、阿城重砲兵聯隊中隊長等ニ補任アラセラレタリ

恒德王殿下

竹田宮、明治四十二年三月御誕生
參謀本部部員、大本營陸軍參謀、陸軍少佐、大勳位

東京陸軍幼年學校、陸軍士官學校、同大學校等御卒業○昭和五年陸軍騎兵少尉ニ任セサセラレ、爾後騎兵第一聯隊附ニ補任アラセラレタリ

春仁王殿下

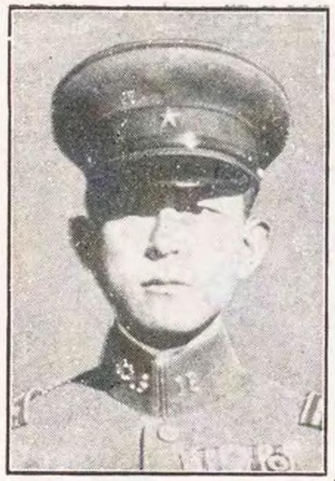

閑院宮、明治三十五年八月御誕生
陸軍大學校兵學教官、陸軍中佐、大勳位

陸軍士官學校御卒業○大正十三年陸軍騎兵少尉ニ任セサセラレ、爾後近衞騎兵聯隊附、騎兵第十六聯隊中隊長、陸軍騎兵學校研究部主事兼同校教官、陸軍大學校研究部員等ニ補任アラセラレタリ

現在議員略履歷

●公爵

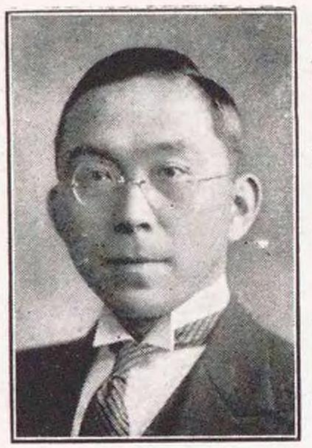

公爵岩倉具榮

明治三十七年二月生、東京府華族、舊公卿從三位

東京帝國大學法科大學卒業○昭和二年内務省囑託トナリ、爾後帝室林野局屬ニ任セラレタリ

公爵伊藤博精

明治三十二年五月生、東京府華族、舊山口藩士掌典、從三位、勳四等

東京農業大學修了○昭和六年李王職御用掛仰付ラル、現ニ李王職囑託タリ

公爵一條實孝

明治十三年三月生、東京府華族、舊公卿海軍大佐、正三位、勳二等、功五級

海軍兵學校、同大學校、同砲術學校等卒業○明治三十五年海軍少尉ニ任シ、爾後現官ニ進ム、其ノ間金剛、薩摩外數艦ノ各砲術長、橫須賀鎭守府、海軍軍令部、第三艦隊ノ各參謀、佛國大使館附武官兼造船造兵監督官、佛國駐在員監督、瑞國駐在員監督、平和條約實施、石油業委員會、貴族院制度調査會、神宮關係施設調査會、議會制度審議會ノ委員等ニ補任セラレ、大正天皇崩御ニ付大喪使祭官長、歌御會始ニ付讀師、讀師控ニ擧ケラル、又昭和三年巴里開催萬國議院商事會議ニ參列ス、現ニ國際觀光委員會、液體燃料委員會等ノ委員タリ

公爵二條弼基

明治四十三年六月生、東京府華族、舊公卿正四位

東北帝國大學理學部、同工學部等卒業○昭和十二年電氣試驗所研究員トナリ、爾後同技師ニ任セラレタリ

現在議員略履歷

公爵 德川家正

明治十七年三月生、東京府華族、舊靜岡藩主
正三位、勳二等

東京帝國大學法學部卒業、ブリチユツシ、コロンビア大學名譽博士ノ學位ヲ受ク○明治四十二年外交官補(英在勤)ニ任シ、爾後外務省、在英大使館ノ各參事官、兼外務大臣祕書官、外務、在支、英大公使館ノ各書記官、總領事(シドニー在勤)、特命全權公使(加國駐劄)、同大使(土國駐劄)等ニ歷任シ、英國グロスタ一公接伴員、國際聯盟總會第四回及第五回會議ニ於ケル帝國代表者隨員、倫敦開催第十六回赤十字國際會議ニ於ケル日本赤十字社委員等ニ擧ケラレタリ

公爵 德川圀順

明治十九年十二月生、東京府華族、舊水戸藩主
陸軍少尉、從二位、勳二等

明治四十三年近衞步兵第一聯隊附ニ補セラレ、大正九年巴里開催萬國議院商事會議ニ參列ス、又昭和十年歌會始讀師控仰付ラル、現ニ日本赤十字社社長タリ

公爵 德大寺實厚

明治二十年二月生、東京府華族、舊公卿
侍從、陸軍中佐、正四位、勳四等

陸軍士官學校卒業、同戸山學校、同騎兵實施學校等ニテ修學○明治四十二年陸軍騎兵少尉ニ任シ、爾後現官ニ進ム、其ノ間騎兵第三、第一、近衞騎兵ノ各聯隊附、陸軍士官學校、同大學校、憲兵練習所ノ各教官等ニ補セラレ、又式部官、東京帝國大學農學部實科講師、歌會始讀師(控トモ)等ニ歷任セリ

公爵 大山柏

明治二十二年六月生、東京府華族、舊鹿兒島藩士
陸軍少佐、從二位、勳三等

陸軍士官學校卒業、歐洲留學○明治四十三年陸軍步兵少尉ニ任シ、爾後現官ニ進ム、其ノ間近衞步兵第四聯隊、同第三聯隊、陸軍士官學校生徒隊、參謀本部等ノ各附ニ補セラレタリ

現在議員略履歷

公爵 桂 廣太郎

明治四十一年一月生、東京府華族、舊山口藩士
正四位

東京帝國大學醫學部卒業○昭和六年東京帝國大學醫學部藥學科
副手ヲ囑託セラレタリ

公爵 鷹司信輔

明治二十二年四月生、東京府華族、舊公卿
宗秩寮審議官、正三位、勳三等

東京帝國大學理科大學卒業、同大學院ニテ修學○大正四年皇子
傅育官ニ任シ、爾後歌御會始御製讀師(控トモ)、退職積立金及
退職手當 法施行準備 調査會 委員、狩獵調査會臨時委員仰付ラ
ル、大正十三年ブラッセル 開催萬國議院商事會議ニ參列ス、現ニ
國際觀光委員會委員タリ

公爵 九條道秀

明治二十八年八月生、東京府華族、舊公卿
掌典、從三位

東京帝國大學文學部卒業

公爵 山縣有道

明治二十一年二月生、東京府華族、舊山口藩士
從三位、勳四等(旭)

東京外國語學校獨逸語本科卒業、獨國留學、チュービンゲン大學
林學科修了○大正十一年侍從ニ、爾後兼式部官ニ任セラル、又昭
和十一年、同十二年歌會始讀師控仰付ラレタリ

公爵近衛文麿

明治二十四年十月生、東京府華族、舊公卿
内閣總理大臣、從二位、勳一等(旭)
京都帝國大學法科大學卒業○昭和六年貴族院副議長ニ任シ、爾後貴族院議長、内閣總理大臣兼外務大臣、兼拓務大臣、兼農林大臣、樞密院議長(無任所國務大臣)、宗秩寮審議官、議定官等ニ歴任ス、曩ニ爵香間祇候、大禮使長官、學習院評議會議長(親任官待遇)、王公族審議會總裁等仰付ラル、又議院制度調査會會長、臨時教育行政調査會、文政審議會、衆議院議員選擧革正審議會ノ委員等ニ擧ケラレ、大正八年西園寺講和全權委員隨員トシテ巴里ヘ、萬國議院商事會議參列ノ爲ブラッセル等ヘ孰モ出張セリ

公爵三條公輝

明治十五年十二月生、東京府華族、舊公卿
掌典長兼御歌所長、正三位、勳二等
東京帝國大學法科大學卒業○大正二年宮内屬ニ任シ、爾後昭憲皇太后崩御ニ付大喪使祭官、皇子傅育官、皇后宮主事、皇太后宮事務官(勅任待遇)、掌典次長、御歌所長事務取扱等ニ歴任シ、臨時大膳寮事務從事、法規整理委員、歌會始讀師控、同題者等ニ擧ケラル、現ニ華族世襲財産審議會議長、舊堂上華族保護資金調査、神社制度調査會ノ委員タリ

公爵島津忠承

明治三十六年五月生、東京府華族、舊鹿兒島藩主分家
從三位、勳四等
京都帝國大學法學部卒業○昭和七年獨國フランクフルト・アムマイン開催社會事業國際會議ヘ日本赤十字社委員トシテ參列ス、又社會事業調査會委員ニ擧ケラル、現ニ日本赤十字社副社長、中央社會事業委員會委員タリ

公爵島津忠重

明治十九年十月生、東京府華族、舊鹿兒島藩主
爵香間祇候、海軍少將、從二位、勳二等
海軍兵學校、同大學校、同砲術學校、同水雷學校等卒業、英國留學○明治四十一年海軍少尉ニ任シ、爾後現官ニ進ム、其ノ間香取、出雲、石見等ノ諸艦乘組、横須賀鎭守府附、同軍法會議判士、攝津、筑波、河内等ノ分隊長、兼海軍大學校教官、同海軍砲術學校教官(二回)、軍令部出仕(三回)、兼海軍省出仕、參謀、兼艦政本部技術會議議員、英國在勤、帝國大使館附武官兼海軍艦政本部造兵造船監督長、倫敦海軍會議參列全權委員隨員等ニ補セラル、現ニ學習院評議會議長、臨時資金調整委員會、國家總動員審議會ノ委員タリ

現在議員略履歴

公爵 毛利元道

明治三十六年六月生、山口縣華族、舊山口藩主
陸軍防空學校教官兼同研究部部員、陸軍少佐、正四位、勳六等
陸軍士官學校、同砲工學校等卒業、同野戰砲兵學校修了、獨國
留學○大正十四年陸軍砲兵少尉ニ任シ、爾後現官ニ進ム、其ノ
間野戰重砲兵第一聯隊附、同中隊長等ニ補セラレタリ

●侯爵

侯爵 井上三郎

明治二十年二月生、東京府華族、舊山口藩士
陸軍少將、從三位、勳三等(旭)
陸軍士官學校、同砲工學校、同大學校等卒業、歐米留學○明治三
十九年陸軍砲兵少尉ニ任シ、爾後現官ニ進ム、其ノ間野戰砲兵第
十五聯隊、野砲兵第十四聯隊(二回)、參謀本部、陸軍省軍務局、野
砲兵第十二聯隊、近衞野砲兵聯隊、陸軍兵器本廠等ノ各附、野砲
兵第十四聯隊大隊副官、同中隊長、陸軍省軍務局課員、同整備局
課長、參謀本部部員、天長節祝日觀兵式諸兵參謀、第一特命檢閱
使屬員、陸軍科學研究所員等ニ補セラレ、軍事調查、陸軍軍需
審議會、北支那開發株式會社及中支那振興株式會社設立、度量
衡制度調查會ノ委員等ニ擧ケラル、現ニ企畫審議會委員タリ

侯爵 池田仲博

明治十年八月生、東京府華族、舊山口藩士
陸軍中尉、正二位、勳二等(旭)
陸軍士官學校卒業○明治三十二年陸軍歩兵少尉ニ任シ、近衞歩
兵第二聯隊附第一師管軍法會議判士、陸軍幼年學校生徒隊中隊
附等ニ補セラレタリ

侯爵 池田宣政

明治三十七年七月生、東京府華族、舊岡山藩主
正四位
學習院高等學科修學、歐米視察
現在議員略履歴

侯爵 蜂須賀正氏

明治三十六年二月生、東京府華族、舊德島藩主
正四位、勳四等

學習院ニテ修學、英國留學○昭和三年大禮使典儀官仰付ラレ、爾後アムステルダム開催第七回國際鳥學會議、昭和九年ベルグラード開催萬國議院商事會議竝スタンブル開催列國議會同盟會議等ニ孰モ參列ス、又白國政府囑託トシテ動物學調査ノ爲ユンゴーへ出張セリ

侯爵 細川護立

明治十六年十月生、熊本縣華族、舊熊本藩主
正三位、勳二等

學習院高等學科卒業、歐米視察○大正十二年小作制度調査會委員仰付ラレ、爾後帝國農會特別議員、紀元二千六百年奉祝美術展覽會委員長ニ擧ケラル、又大正十五年倫敦開催萬國議院商事會議ニ參列ス、現ニ帝室博物館顧問、國寶保存會、美術振興調査會ノ會長、土木會議議員、華族世襲財産審議會會員、國際觀光委員會、國立公園委員會、帝室技藝員選擇ノ委員等タリ

侯爵 東郷彪

明治十八年二月生、東京府華族、舊鹿兒島藩士
正四位、勳五等

東京高等農學校卒業、英國留學○大正五年內匠寮囑託ヲ命セラレ、爾後式部官兼主獵官、大禮使典儀官等ニ歷任ス、又大禮ニ付行幸啓供奉ヲ命セラル、現ニ內匠寮御用掛タリ

侯爵 德川賴貞

明治二十五年八月生、東京府華族、舊和歌山藩主
從三位、勳四等

學習院高等學科ニテ修學、英國留學○昭和四年伯林開催萬國議院商事會議ニ、同五年倫敦開催列國議會同盟會議竝ブラッセル開催萬國議院商事會議等ニ孰モ參列セリ

現在議員略履歷

侯爵 徳川義親

明治十九年十月生、東京府華族、舊名古屋藩主
正三位、勳三等(旭)

東京帝國大學文科大學、同理科大學等卒業○明治四十四年一タヒ貴族院議員ニ就職ス、又曩ニ學習院講師、主獵官等ニ、爾後北海道廳八雲高等國民學校長ニ任ス、現ニ帝室博物館顧問、教育審議會委員タリ○昭和六年貴族院議員ニ復セシメラル

侯爵 大炊御門經輝

明治四十一年九月生、東京府華族、舊公卿
正四位

京都帝國大學理學部卒業、同大學院ニテ修學○昭和十年東京科學博物館囑託ニ學ケラレタリ

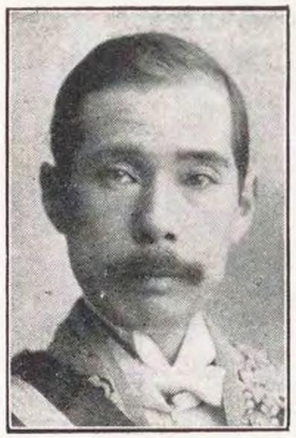

侯爵 大久保利武

慶應元年四月生、東京府華族、舊鹿兒島藩士
錦鷄間祇候、從二位、勳二等(旭)

第一高等中學校卒業、米國留學法學士、獨國留學哲學博士ノ學位ヲ受ク、又英、米、佛、獨、墺、白國視察○明治二十九年臺灣總督祕書官ニ任シ、爾後內務大臣祕書官(二回)、內務省監獄局長、鳥取、大分、埼玉、大阪等諸府縣ノ知事、農商務省商工局長、同商務局長、日本大博覽會理事官、貴族院議員(勅選)等ニ歷任シ、其ノ間高等教育會議議員、臨時博覽會、帝都復興院評議會等ノ評議員、歐洲諸國地方行政事務實況取調囑託、其ノ他各種ノ委員等ニ學ケラル、帝國議會ニ於ケル政府委員タルコト七回、大正八年ブラッセル開催萬國議院商事會議ニ參列ス、又御用有之淸國へ差遣ハサル、現ニ國際觀光委員會、維新史料編纂會、教育審議會、軍人援護對策審議會等ノ委員タリ

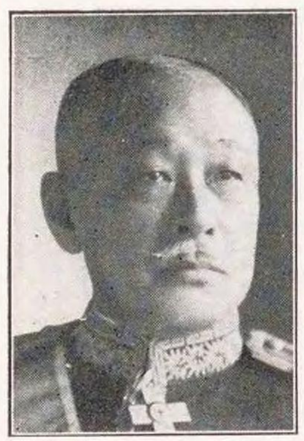

侯爵 大隈信常

明治四年八月生、東京府華族、舊佐賀藩士
正三位、勳二等

東京帝國大學法科大學卒業、歐米視察○大正三年內閣總理大臣祕書官兼內務大臣祕書官ニ任シ、爾後文部、外務兩省ノ副參政官、兼內閣總理大臣祕書官等ニ歷任シ、其ノ間大喪使、大禮使ノ各事務官、帝國議會ノ政府委員、經濟審議會、國際觀光委員會、選擧制度調査會、議會制度審議會ノ委員、經濟調査會幹事等ニ擧ケラル、又衆議院議員ニ當選ス、現ニ地方制度調査會委員タリ

現在議員略履歷

侯爵醍醐忠重

明治二十四年十月生、東京府華族、舊公卿
侍從武官、海軍少將、正三位、勳三等

海軍兵學校、同水雷學校卒業○大正二年海軍少尉ニ任シ、爾後
現官ニ進ム、其ノ間金剛、浦風ノ各艦、第二十六潛水艇等ノ乘
組、第四、第十三ノ各潛水艇隊附、第十二潛水艇隊潛水艇長、
海軍潛水學校教官兼分隊長、夕張、那珂、球磨、磐手、高雄、
八雲ノ艦長等ニ補セラレタリ

侯爵伊達宗彰

明治三十八年三月生、愛媛縣華族、舊宇和島藩主
大藏事務官、陸軍主計少尉、正四位、勳五等

東京帝國大學法學部卒業○昭和三年稅務監督局屬兼大藏屬ニ任
シ、爾後司稅官(長野、藤澤、水道橋各稅務署長)、內閣總理大臣祕
書官、大藏省營繕管財局事務官、情報委員會事務官、內閣情報部
情報官、大藏書記官、企畫院事務官等ニ歷任シ、相續稅審查委
員(三回)、國有財產評價委員會、國有財產調查會ノ幹事等ニ學
ケラレタリ

侯爵筑波藤麿

明治三十八年一月生、東京府華族、山階宮家御一門
從三位、勳一等(旭、桐)

東京帝國大學文學部卒業、同大學院修了○大正十四年一タヒ貴
族院議員ニ列ス、現ニ神武天皇聖蹟調查會會長タリ

侯爵鍋島直映

明治五年七月生、東京府華族、舊佐賀藩主
從二位、勳四等

學習院卒業、英國留學、劍橋大學ノ學位ヲ受ク○明治三十七年
外務省囑託、爾後統監府囑託等ヲ命セラレタリ

現在議員略履歷

侯爵 中山輔親

明治二十七年十一月生、東京府華族、舊公卿
從三位、勳四等(旭)

東京帝國大學經濟學部ニテ修學

侯爵 中御門經恭

明治二十一年十月生、東京府華族、舊公卿
正三位、勳二等

京都帝國大學理工科大學卒業○大正六年式部官ニ任シ、爾後小運送制度調査會委員ニ擧ケラル、現ニ鐵道會議議員タリ

侯爵 野津鎭之助

明治十六年七月生、東京府華族、舊鹿兒島藩士
陸軍少佐、從二位、勳三等

陸軍士官學校、同砲工學校等卒業○明治三十七年陸軍砲兵少尉ニ任シ、爾後現官ニ進ム、其ノ間近衞野戰砲兵聯隊附、同補充大隊副官、同彈藥大隊附、同野砲兵聯隊中隊長、陸軍野戰砲兵射擊學校、陸軍士官學校等ノ教官、陸軍士官學校生徒隊附、兼馬術教官、陸軍士官學校本科教官、兼同校本科訓育部、野砲兵第一聯隊附、陸軍將校生徒試驗常置委員等ニ補セラレタリ

侯爵 黑田長禮

明治二十二年十一月生、東京府華族、舊福岡藩主
從三位、理學博士

東京帝國大學理科大學卒業、同大學院ニテ修學○大正五年臺灣總督府囑託トナリ、爾後朝鮮總督府、農林省ノ囑託、狩獵講習會講師(四回)、主獵官(兼トモ)、東京博覽會審査官、式部官(御用掛トモ)等ニ歷任シ、其ノ間史蹟名勝天然記念物調査會考査員、同保存協會評議員、狩獵調査會、鯨類及海產獸類保護評議會ノ各委員、英、米、獨諸國鳥學協會、國際比較鳥卵學博物館(顧問トモ)ノ外國會員、國際鳥類保護委員會、第四回太平洋學術會議ノ代表等ニ擧ケラレ、萬國鳥類保護會議ニ參列ス、現ニ北米國立地理學會會員タリ

侯爵 華頂博信

明治三十八年五月生、東京府華族、伏見宮家御一門
軍令部部員、海軍少佐、從三位、勳一等(旭、桐)
海軍兵學校、同水雷學校、同大學校等卒業○大正十四年一タヒ貴
族院議員ニ列ス、大正十五年海軍少尉ニ任シ、爾後現官ニ進ム、
其ノ間山城、古鷹、薄雲、如月、長鯨ノ諸艦乘組、愛宕分隊長、
曙、漣、鬼怒ノ各水雷長兼分隊長、軍令部出仕、海軍大學校教官
等ニ補セラレタリ

侯爵 山內豐景

明治八年九月生、高知縣華族、舊高知藩主
爵香間祇候、陸軍少佐、正二位、勳二等(旭)、功五級
陸軍士官學校卒業、佛國留學○明治三十三年陸軍歩兵少尉ニ任
シ、爾後現官ニ進ム、其ノ間近衞歩兵第一聯隊附、第一師管軍
法會議判士、參謀本部出仕、參謀本部附等ニ補セラル○永年在
職議員トシテ院議表彰セラル

侯爵 山階芳麿

明治三十三年七月生、東京府華族、山階宮家御一門
陸軍中尉、正三位、勳一等(旭、桐)
陸軍中央幼年學校、同士官學校等卒業、同砲工學校高等科修了
○大正九年一タヒ貴族院議員ニ列ス、同十年陸軍砲兵少尉ニ任
シ、爾後現官ニ進ム、其ノ間野戰重砲兵第二、第八ノ各聯隊附
ニ補セラレタリ

侯爵 前田利爲

明治十八年六月生、東京府華族、舊金澤藩主
陸軍中將、從二位、勳二等
陸軍士官學校、同大學校等卒業、獨英佛留學(數回)○明治三十
八年陸軍歩兵少尉ニ任シ、爾後現官ニ進ム、其ノ間近衞歩兵第
四聯隊附、同大隊長、參謀本部々員、同課長、同第四部長、陸
軍大學兵學教官、同校長、平和條約實施委員、英國在勤帝國大
使館附武官、近衞歩兵第二聯隊長、歩兵第二旅團長、第二特命
檢閱使高級幕僚、第八師團長等ニ補セラレ、支那事變ニ付蘇滿
國境ニ出征ス、又歐洲大戰役英國出征軍ニ從軍、次テ依仁親王
殿下英國被差遣ニ付隨行仰付ラル、曩ニ倫敦開催海軍會議ヘ陸
軍代表トシテ參列、丁獨及白獨間大戰後ノ國境劃定ニ關シ委員
トシテ參與、孰モ命セラル、現ニ帝室博物館顧問タリ

侯爵松平康昌

明治二十六年十一月生、福井縣華族、舊福井藩主
內大臣祕書官長、陸軍主計少尉、從三位、勳三等

京都帝國大學法學部卒業、英、佛留學○大正十年陸軍二等計手ニ任ス、又明治大學、日本大學ノ講師、明治大學助教授、米穀統制調査會、米穀對策調査會、度量衡制度調査會ノ委員等ニ擧ケラル、現ニ學習院評議會會員、明治大學政治經濟學部教授タリ

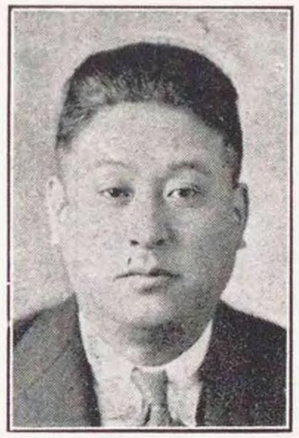

侯爵久我通顯

明治三十六年十月生、東京府華族、舊公卿
從四位

國學院大學卒業

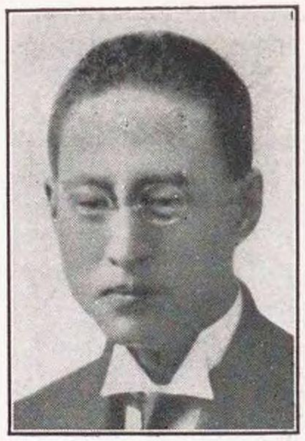

侯爵小村捷治

明治二十八年五月生、東京府華族、舊飫肥藩士
正五位、勳四等

東京帝國大學文科大學ニテ修學、歐米、支那視察○現ニ司法制度調査委員會委員タリ

侯爵小松輝久

明治二十一年八月生、東京府華族、北白川宮家御一門
旅順要港部司令、海軍中將、從二位、勳一等(旭、桐)

海軍兵學校、同砲術學校、同水雷學校、同大學校等卒業○明治四十一年一タヒ貴族院議員ニ列ス、同四十三年海軍少尉ニ任シ、爾後現官ニ進ム、其ノ間薩摩、河內、宗谷、鞍馬、朝日、夕暮ノ諸艦乘組、金剛分隊長、橫須賀鎭守府附、第二水雷戰隊參謀、那智艦長、海軍大學校教官、第一潛水戰隊司令官、潛水學校長、海軍大學校教頭等ニ補セラレタリ

現在議員略履歷

侯爵 淺野長之

元治元年五月生、東京府華族、舊廣島藩主
正三位、勳四等

東京大學豫備門ニテ修學、英國留學（二回）○明治二十八年式部官ニ任シ、爾後兼主獵官、大喪使及大禮使ノ事務官（各二回）、外國貴賓ノ接伴員（三回）等ニ歷任シ、貞愛親王殿下ニ隨行英國へ差遣ハサレタリ

侯爵 西鄕吉之助

明治三十九年七月生、鹿兒島縣華族、舊鹿兒島藩士
正四位

東北帝國大學法文學部卒業

侯爵 西鄕從德

明治十一年十月生、東京府華族、舊鹿兒島藩士
陸軍大佐、從二位、勳二等、功四級

陸軍士官學校、同歩兵射撃學校等卒業○明治三十三年陸軍歩兵少尉ニ任シ、爾後現官ニ進ム、其ノ間近衞歩兵第三、第四ノ各聯隊、歩兵第一聯隊等ノ隊附、第一師管軍法會議判士（二回）、特命檢閱使屬員（數回）、軍事參議官副官、陸軍始觀兵式諸兵指揮官副官、近衞歩兵第四聯隊中隊長、陸軍省副官（兼トモ三回）、歩兵第一聯隊大隊長、本鄕聯隊區司令官等ニ補セラル、又明治三十七八年ノ戰役ニ從軍シ、御用有之米國へ差遣ハサル、現ニ中央防空委員會、東京府防空委員會、交通事業調整委員會、國家總動員審議會等ノ委員タリ

侯爵 嵯峨公勝

文久三年六月生、東京府華族、舊公卿
正二位、勳二等

明治十四年滋宮祇候ニ、同十六年明宮祇候ニ任セラレタリ

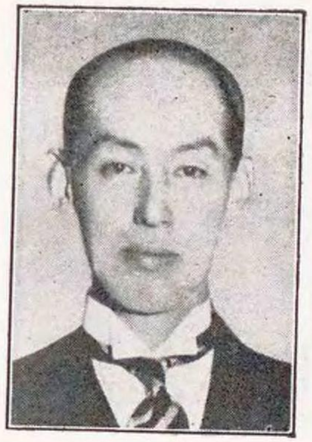

侯爵佐竹義春

明治二十三年七月生、東京府華族、舊秋田藩主
正三位、勳二等

東京帝國大學文科大學卒業

侯爵佐佐木行忠

明治二十六年七月生、東京府華族、舊高知藩士
貴族院副議長、宗秩寮審議官、正三位、勳三等

京都帝國大學法科大學卒業○大正十四年鐵道會議臨時議員ニ、爾後議院制度調査會、貴族院制度調査會、議會制度審議會、國民精神總動員委員會ノ委員、法制審議會臨時委員等ニ擧ケラル、現ニ鐵道會議議員、政府貸付金處理委員會、神社制度調査會、紀元二千六百年祝典評議委員會、國民貯蓄奬勵委員會、中央統計委員會、內閣祝典等ノ委員タリ

侯爵木戸幸一

明治二十二年七月生、東京府華族、舊山口藩士
內大臣、正三位、勳二等

京都帝國大學法科大學卒業○大正四年農商務屬ニ任シ、爾後臨時產業調査局、水產局、臨時震災救護事務局、資源局(二回)、營繕管財局、臨時產業合理局ノ各事務官、農商務書記官(兼トモ)、兼同參事官、商工書記官、內大臣祕書官長(兼トモ)、兼宮內省參事官、宗秩寮總裁、文部大臣、厚生大臣(兼トモ)、內務大臣等ニ歷任シ、王公族審議會審議官、學習院評議會會員、中央諸官衙建築準備委員會、人口食糧問題調査會、商工審議會、瓦斯事業委員會、國產振興委員會、失業防止委員會、臨時產業審議會ノ各幹事、公刊明治天皇御紀編修委員會、宮內省豫算ノ各委員等ニ擧ケラル、又昭和四年伯林開催萬國議院商事會議ニ參列セリ

侯爵菊亭公長

明治二十二年一月生、北海道華族、舊公卿
正三位、勳四等

大正四年殿掌仰付ラレタリ

現在議員略履歷

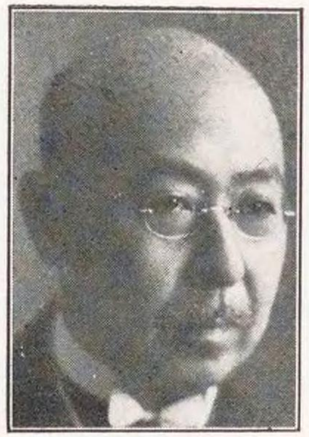

●伯爵

伯爵林博太郎

明治七年二月生、東京府華族、舊山口藩士
從二位、勳一等、文學博士

東京帝國大學文科大學卒業、歐洲留學○明治三十七年學習院教授ニ任シ、爾後東京音樂學校教育學教授、兼式部官(二回)、富美宮泰宮御用掛、東京高等商業學校教授、東京帝國大學文科大學講師、同教授、南滿洲鐵道株式會社總裁等ニ歷任シ、教育評議會、教科書調査會ノ會長、道路會議議員、帝都復興院評議會評議員、關東廳顧問、其ノ他諸種ノ委員仰付ラレ、歐米各國、米國等ヘ孰モ出張ヲ命セラル、現ニ中等學校教科書調査委員會、日本語教科用圖書調査會ノ會長、學習院評議會會員、海外拓殖調査會、教育審議會等ノ委員タリ○貴族院議員ニ當選スルコト五回

侯爵四條隆德

明治四十年四月生、東京府華族、舊公卿
從四位

東京帝國大學農學部卒業、同大學院修了○昭和十年東京帝國大學農學部ニ學ケラル、現ニ獸醫師試驗委員、東京帝國大學農學部講師タリ

侯爵廣幡忠隆

明治十七年十二月生、東京府華族、舊公卿
皇后宮大夫兼侍從次長、宗秩寮審議官、從二位、勳二等

東京帝國大學法科大學卒業○明治四十三年內閣總理大臣官房事務囑託トナリ、爾後遞信管理局書記、東部遞信局事務官補、同副事務官、遞信書記官(兼トモ三回)、管船局書記官、同局長、兼高等海員審判所審判官、同所長、燈臺局長等ニ歷任シ、其ノ間資源局、商工省貿易局、社會局ノ參與、其ノ他諸種ノ委員、幹事等ニ擧ケラル、又海員ニ關スル勞働事務ニ關シ伊國ヘ、御用有之英佛獨米諸國ヘ孰モ出張ヲ命セラル、現ニ舊堂上華族保護資金調査、公刊明治天皇御紀編修委員會、帝室博物館特別資金委員會、帝室技藝員選擇、宮內省豫算等ノ各委員タリ

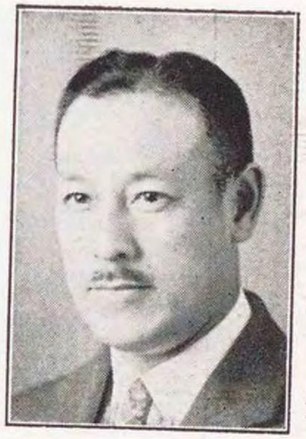

伯爵 橋本實斐

明治二十四年三月生、東京府華族、舊公卿
陸軍主計少尉、正四位、勳四等
京都帝國大學法科大學卒業○大正九年農商務屬ニ任シ、爾後特許局事務官、同抗告審判官、農林事務官(兼トモ三回)、産業組合事務官、兼内閣總理大臣祕書官、内務參與官等ニ歷任シ、其ノ間土木會議議員、神社制度調査會、保健衞生調査會、阿片委員會、國立公園委員會、失業對策委員會、北海道拓殖計畫調査會、帝國鑛業開發株式會社設立ノ各委員、勞働保險調査會、中央衞生會、社會保險調査會ノ臨時委員等ニ擧ケラル、現ニ舊堂上華族保護資金調査、國立公園委員會、保險院保險制度調査會、地方分與稅委員會ノ委員タリ○貴族院議員ニ當選スルコト三回

伯爵 堀田正恒

明治二十年十月生、千葉縣華族、舊佐倉藩主
正三位、勳二等

東京帝國大學法科大學卒業、同大學院ニテ修學○大正十年海軍省參事官ニ、爾後海軍政務次官(二回)ニ任ス、又小作調査會、米穀調査會、米穀委員會、農林審議會、體育運動審議會ノ委員、臨時法制審議會臨時委員、帝國農會特別議員等ニ擧ケラレ、大正九年巴里開催萬國議院商事會議ニ參列ス、現ニ帝國農會特別議員タリ○貴族院議員ニ當選スルコト四回

伯爵 德川宗敬

明治三十年五月生、東京府華族、舊三卿
陸軍少尉、正四位

東京帝國大學農學部卒業、歐米視察○大正十二年 帝室林野管理局技手ニ任ス、現ニ東京帝國大學農學部講師、帝國森林會理事、大日本山森會監事等タリ

伯爵 大木喜福

明治三十一年四月生、東京府華族、舊佐賀藩士
正四位

東京帝國大學經濟學部卒業○現ニ財團法人東工學園理事長、東京高等工科學校長等タリ

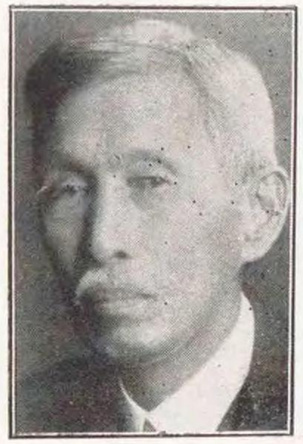

伯爵樺山愛輔

慶應元年五月生、東京府華族、舊鹿兒島藩士
正三位、勳三等(旭)

米、獨留學、ウエストリヤン大學名譽法學博士ノ學位ヲ受ク、歐、米視察(三回)○昭和五年以降倫敦海軍會議參列全權委員隨員、大日本航空株式會社設立委員、第七回世界教育會議委員、國際文化振興會理事長等ニ擧ケラレ、大正十五年及昭和十年倫敦開催萬國議院商事會議ニ參列ス、又會社事務其ノ他ニ關シ、英、米ヘ出張スルコト四回、現ニ國際觀光委員會委員、國際文化振興會常務理事等タリ○貴族院議員ニ當選スルコト三回

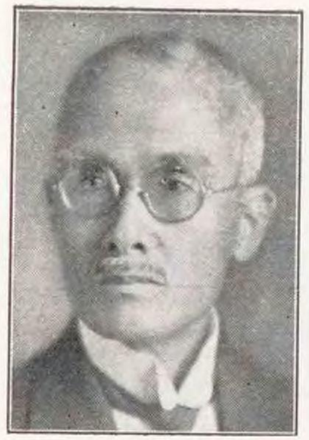

伯爵副島道正

明治四年十月生、東京府華族、舊佐賀藩士
從二位

英國留學　バチエラー・オヴ・アーツノ學位ヲ受ク、歐米視察(三回)○明治二十八年東宮侍從ニ任シ、爾後式部官、學習院教授、內閣、大禮使ノ囑託等ニ歷任シ、體育運動審議會委員、臨時產業調査會臨時委員ニ擧ケラレ、昭和十一年伯林開催國際オリムピック委員會ニ日本代表トシテ參列ス、現ニ學習院評議會會員タリ○貴族院議員ニ當選スルコト三回

537583

伯爵黑木三次

明治十七年十二月生、東京府華族、舊鹿兒島藩士
從三位、勳四等

東京帝國大學法科大學卒業、歐米留學○大正六年帝國大學法科大學副手トナリ、爾後帝都復興院參與仰付ラル、曩ニ歐米國際金融事情取調ヲ囑託セラル、又昭和五年倫敦開催列國議會同盟會議竝ブラッセル開催萬國議院商事會議ニ孰モ參列ス、其ノ間輸出生絲販賣統制調査會、農村經濟更生中央委員會、臨時電力調査會、日本發送電株式會社設立等ノ委員ニ擧ケラル、現ニ國際觀光委員會、工作機械製造事業委員會、國有財產調査會等ノ委員タリ○貴族院議員ニ當選スルコト三回

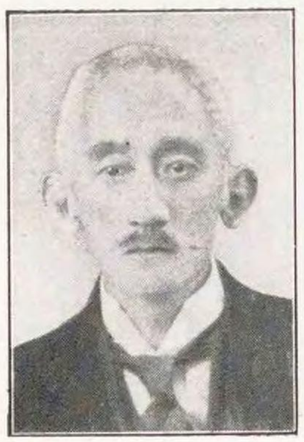

伯爵柳原義光

明治七年九月生、東京府華族、舊公卿
爵香間祗候、從二位、勳二等

京都帝國大學法科大學ニテ修學、歐米視察○明治三十年英照皇太后御葬祭齋官、爾後大正天皇崩御ニ付大喪使祭官副長、衆議院議員選擧法改正調査會、宗教制度調査會ノ委員、華族世襲財產審議會會員、昭和十五年歌會始讀師控等仰付ラル、現ニ神社制度調査會、舊堂上華族保護資金調査等ノ委員タリ○永年在職議員トシテ院議表彰セラル○貴族院議員ニ當選スルコト六回

現在議員略履歷

伯爵柳澤保承

明治二十一年十二月生、奈良縣華族、舊郡山藩主
正四位

京都帝國大學法科大學卒業、歐洲視察〇大正十年信愛學院講師ニ擧ケラレ、爾後大禮使典儀官仰付ラル、現ニ柳澤統計研究所總裁タリ

伯爵山本清

明治十六年十二月生、東京府華族、舊鹿兒島藩士
海軍中佐、正四位、勳四等(旭)

海軍兵學校、同砲術學校及水雷學校ノ普通科、同大學校、選科等卒業、英國留學〇明治三十九年海軍少尉候補生トナリ、爾後現官ニ進ム、其ノ間松島、鹿島、八雲、生駒、橋立、出雲、相模、鞍馬ノ諸艦乘組、横須賀鎭守府附(二回)、同軍法會議判士、河內、出雲ノ二艦、横須賀海兵團ノ各分隊長、第二特務艦隊(司令部附トモ)、第一遣外艦隊横須賀海兵團教務ノ各副官、海軍軍令部出仕、外務省囑託、倫敦開催海軍會議參列ノ全權委員隨員等ニ補任セラレ、大正六年地中海ニ出征歐洲大戰ニ從軍セリ

伯爵松平賴壽

明治七年十二月生、東京府華族、舊高松藩主
貴族院議長、從二位、勳二等

早稻田大學卒業〇大正十年以降臨時治水調査會、教育評議會、衆議院議員選擧革正審議會、紀元二千六百年祝典準備委員會、同評議委員會、國立公園委員會、議院制度調査會、日本競馬會設立、軍用保護馬鍛錬中央會設立等ノ委員、日本競馬會理事長、法制審議會臨時委員仰付ラル〇昭和八年貴族院副議長ニ、同十二年議長ニ任シ、同十四年再任セラル、現ニ軍事保護院顧問、華族世襲財産審議會會員、軍用保護馬鍛錬中央會名譽會頭、馬政調査會、生絲需要增進調査會、買收生絲審査會等ノ委員、濟生會、帝都教育會ノ各會長タリ〇貴族院議員ニ當選スルコト六回

伯爵松木宗隆

明治元年六月生、東京府華族、舊公卿
正二位、勳二等

東京專門學校、日本法律學校等ニテ修學〇貴族院議員ニ當選スルコト五回

現在議員略履歷

伯爵 二荒芳徳

明治十九年十月生、東京府華族、北白川宮家御一門
明治三十九年十月生、東京府華族、北白川宮家御一門
正三位、勳三等
東京帝國大學法科大學卒業○大正三年愛知縣屬ニ任シ、爾後靜岡縣理事官、同視學官、宮內書記官兼同參事官、宮內事務官代理(事務取扱トモ)、兼式部官、東宮職御用掛(兼トモ)、宮內省御用掛、學習院講師等ニ歷任シ、其ノ間宮內省法規整理、同臨時災害事務委員會、英國皇太子接伴準備、救恤審査會、紀元二千六百年祝典準備委員會、教學刷新評議會、體育運動審議會等ノ委員、臨時ローマ字調査會臨時委員ニ擧ケラレ、戰時地方狀況調査ノ爲歐米各國ヘ、皇太子殿下御巡遊供奉トシテ海外ヘ及上海ヘ孰モ出張ヲ命セラル、又昭和六年プラーグ開催萬國議院商事會議及同八年マドリツド開催、同十二年巴里開催ノ列國議會同盟會議ニ孰モ參列ス、現ニ學習院評議會會員、中央社會事業委員會、國民體力審議會、教育審議會、青年學校教科書協議會ノ委員等タリ○貴族院議員ニ當選スルコト三回

伯爵 後藤一藏

明治二十六年九月生、岩手縣華族、舊水澤邑士
正四位、勳四等
學習院高等學科ニテ修學、米國留學コロンビア大學卒業、歐洲視察○昭和十三年ワルソー開催萬國議院商事會議竝ヘーグ開催列國議會同盟會議ニ參列ス○貴族院議員ニ當選スルコト二回

伯爵 兒玉秀雄

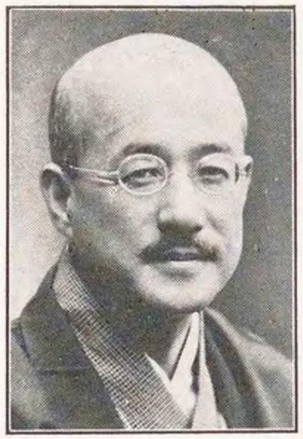

明治九年七月生、山口縣華族、舊山口藩士
從二位、勳一等(旭)
東京帝國大學法科大學卒業○明治三十三年大藏屬ニ任シ、爾後大藏省試補、臨時煙草製造準備局事務官、煙草專賣局事務官(兼トモ)、兼大藏書記官、臨時國債整理局書記官、統監府書記官、兼同鐵道管理局事務官、兼鐵道院參事、兼統監祕書官、朝鮮總督府會計局長、同總務局長、兼同總督祕書官、兼同鐵道局參事、理事、大禮使事務官、內閣書記官長、賞勳局總裁(兼トモ)、關東長官、朝鮮總督府政務總監、拓務大臣、遞信大臣、內務大臣等ニ歷任

現在議員略履歷

シ、其ノ間帝國議會ニ於ケル政府委員タルコト八回、軍需局參與、國勢調査評議會評議員、臨時外交調査委員會幹事、全國馬匹博覽會審査總長、恩給金庫理事長、其ノ他諸種ノ委員長、委員等ニ擧ケラレ、英國倫敦ヘ出張ヲ命セラル、現ニ傷痍軍人保護對策審議會、軍人援護對策審議會ノ委員タリ○貴族院議員ニ當選スルコト五回

伯爵 酒井忠正

明治二十六年六月生、東京府華族、舊姫路藩主
從三位、勳三等

京都帝國大學法科大學卒業○大正九年司法大臣祕書官ニ任シ、爾後鐵道大臣等ニ歷任シ、內閣調査局、農林省經濟更生部ノ參與、農林大臣祕書官、農林省米穀局顧問、中央經濟會議議員、日本勸業銀行參與理事、日本米穀株式會社設立委員長、帝國農會長、其ノ他諸種ノ委員等ニ擧ケラル、現ニ農林省米穀局顧問、日本勸業銀行參與理事、米穀自治管理委員會、價格形成中央委員會、農林計畫委員會、軍人援護對策審議會、重要肥料業委員會等ノ委員タリ○貴族院議員ニ當選スルコト四回

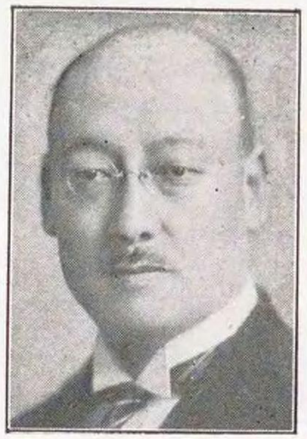

伯爵 溝口直亮

明治十一年四月生、東京府華族、舊新發田藩主
陸軍少將、從二位、勳二等(旭)、功五級

陸軍士官學校、砲工學校、野戰砲兵射擊學校、陸軍大學校等卒業○明治三十二年陸軍砲兵少尉ニ任シ、爾後現官ニ進ム、其ノ間野戰砲兵第十一聯隊(二回)、同第十四聯隊(補充大隊トモ)、同第一聯隊、東京砲兵工廠、野砲兵第二十聯隊等ノ各附、野戰砲兵第十一聯隊、遼東守備軍司令部、旅順要塞等ノ副官、第三軍司令部附砲兵部員、野戰砲兵第十一聯隊中隊長、陸軍省軍務局課員(三回)、同砲兵課長、特命檢閱使屬員(三回)、兼陸軍技術審査部議員(三回)、大禮使典儀官、稔彥王附屬皇族附武官、野戰砲兵第三聯隊長、陸軍參與官、同政務次官等ニ補任セラレ、鐵道會議臨時議員、兵器製造調査、軍用自動車調査、資源審議會、人口食糧問題調査會、兵役義務者及癈兵待遇審議會、軍用鍛鍊馬中央會設立、日本石炭株式會社設立等ノ委員、露國軍需品供給ニ關スル功績者審査員等ニ擧ケラレ、明治三十七八年戰役ニ從軍ス、又軍事研究ノ爲獨國駐在、稔彥王殿下佛國御見學ニ付隨行等孰モ仰付ラル、現ニ國家總動員審議會、航空機製造事業委員會、地方競馬整理審査會等ノ委員タリ○貴族院議員ニ當選スルコト四回

●子爵

子爵 伊東二郎丸

明治十六年八月生、東京府華族、舊鹿兒島藩士
正三位、勳四等

東京帝國大學法科大學卒業、歐洲視察○大正十四年海軍參與官ニ、爾後陸軍政務次官ニ任ス、又兵役義務者及廢兵待遇審議會、社會保險調査會、國民體力管理制度調査會、臨時地方財政補給金委員會等ノ委員ニ擧ケラル、現ニ保險院保險制度調査會委員タリ○貴族院議員ニ當選スルコト四回

子爵 入江爲常

明治二十七年二月生、東京府華族、舊公卿
從四位

東京帝國大學理學部卒業○大正十三年臺灣總督府中央研究所技手ニ任シ、爾後同技師、陸軍技師等ニ歷任シ、陸軍科學研究所囑託ニ擧ケラル、現ニ理化學研究所囑託タリ○貴族院議員ニ當選スルコト二回

子爵 井上匡四郎

明治九年四月生、東京府華族、舊熊本藩士
正三位、勳二等(旭)、工學博士

東京帝國大學工科大學卒業、同大學院ニテ修學、獨、米留學、歐米視察○明治三十二年東京帝國大學工科大學講師トナリ、爾後同助教授、教授、大阪高等工業學校教授(兼トモ)、京都帝國大學理工科大學講師、同教授、海軍政務次官、鐵道大臣等ニ歷任シ、獨逸皇族接伴員、東京大正博覽會審査官、鐵道會議議長、軍需評議會、帝都復興院評議會等ノ評議員、補償審査會審査員、製鐵業調査會、臨時西比利亞經濟援助委員會、特別都市計畫委員會、製鐵事業評價審査委員會、交通審議會、帝國燃料興業株式會社設立、日本發送電株式會社設立等ノ委員ニ擧ケラレ、曾テ御用有之韓國へ、東部西比利亞へ勅モ差遣ハサル、又ジュネーヴ開催國際聯盟總會第十一回會議ニ於ケル帝國代表者仰付ラレ、大正十年リスボン開催萬國議院商事會議、昭和五年倫敦開催列國議會同盟會議竝ブラッセル開催萬國議院商事會議、及昭和十二年巴里開催萬國議院商事會議、其ノ他諸種ノ國際會議等ニ參列ス、現ニ鐵道會議議員、重要鑛物委員會、交通事業調整委員會、興亞委員會、輕金屬製造事業委員會等ノ委員タリ○貴族院議員ニ當選スルコト六回

子爵 今城定政

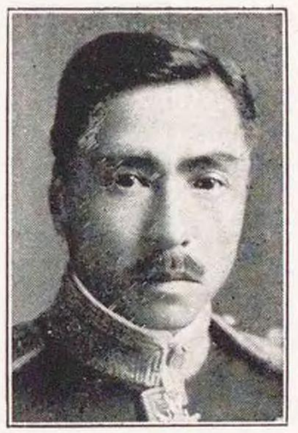

明治十一年七月生、東京府華族、舊公卿
正三位、勳二等
慶應義塾大學政治科卒業、歐洲視察〇大正元年大喪使祭官（二回）、爾後明治天皇靈柩供奉、同奉祀ニ付祭官等仰付ラル、現ニ舊堂上華族保護資金調査委員タリ〇貴族院議員ニ當選スルコト五回

子爵 池田政銀

明治三十二年一月生、東京府華族、舊鴨方藩主
從四位
慶應義塾大學法學部卒業、歐米視察〇大正十三年臨時帝室編修官補ニ、爾後拓務屬、朝鮮總督祕書官等ニ任シ、日本赤十字社朝鮮本部管事ニ擧ケラル〇貴族院議員ニ當選スルコト二回

子爵 八條隆正

明治十六年六月生、京都府華族、舊公卿
正三位、勳二等
京都帝國大學法科大學卒業〇明治四十二年稅務監督局屬兼大藏屬ニ任シ、爾後大藏屬兼稅務監督官補、稅務監督局事務官等ニ歷任シ、産業組合中央金庫理事長、帝國農會特別議員、帝都復興院評議會評議員、學習院評議會會員、舊堂上華族保護資金調查會、臨時財政經濟調查會、特別都市計畫委員會、農林審議會、寺院境內地讓與審查會、絲價委員會、臨時滿洲開拓民審議會等ノ委員ニ擧ケラル、現ニ臨時資金調整委員會、國民貯蓄奬勵委員會、臺灣重要產業調整委員會、教育審議會、舊堂上華族保護資金調查等ノ委員タリ〇貴族院議員ニ當選スルコト六回

子爵 波多野二郎

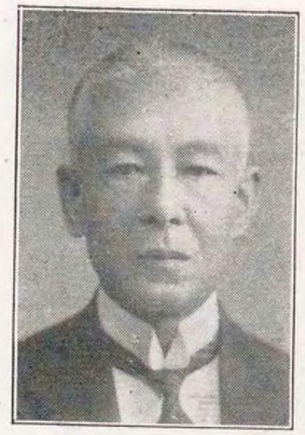

現在議員略履歷

明治十八年二月生、東京府華族、舊小城藩士
海軍兵學校卒業〇明治四十年海軍少尉ニ任シ、爾後現官ニ進ム、其ノ間駒橋、高崎（特務）、利根、日進ノ諸艦長、横須賀鎭守府附等ニ補セラレタリ

子爵 西大路吉光

明治七年十一月生、東京府華族、舊公卿
正三位、勳二等

東京帝國大學農科大學林學實科卒業○明治三十四年營林技手(二回)ニ任シ、爾後同主事、兼大林區署書記、山林局技手兼林務官補、山林技手兼山林屬、山林技師、林務技師等ニ歷任シ、其ノ間施業按豫察事項審議委員、處分調査監督員、森林主事教習講師等ニ擧ケラル、又大正十二年プラーグ開催萬國議院商事會議ニ參列ス、現ニ農林省囑託タリ○貴族院議員ニ當選スルコト五回

子爵 西尾忠方

明治十七年五月生、東京府華族、舊花房藩主
從三位、勳三等

東京帝國大學法科大學卒業、濠洲視察○大正十二年馬政調査會委員ニ、爾後臺灣拓殖株式會社設立、日本競馬會設立、競馬會審査委員會、軍用保護馬鍛錬中央會設立等ノ委員ニ擧ケラル、又大正十三年ブラッセル開催萬國議院商事會議ニ參列ス、現ニ軍用保護馬鍛錬中央會副會頭、華族世襲財産審議會會員、日本競馬會評議員、馬政調査會、貿易審議會、農林計畫委員會、地方競馬整理審査會ノ委員、臺灣國立公園委員會臨時委員等タリ○貴族院議員ニ當選スルコト四回

子爵 西四辻公堯

明治十一年八月生、東京府華族、舊公卿
從三位、勳二等

陸軍少將、正

陸軍士官學校卒業○明治三十三年陸軍歩兵少尉ニ任シ、爾後現官ニ進ム、其ノ間歩兵第九聯隊、同第一聯隊、同第七十六聯隊、同第七十五聯隊、清國駐屯歩兵第二大隊、韓國駐劄軍司令部、陸軍中央幼年學校、朝鮮軍司令部ノ各附、歩兵第九聯隊補充大隊、後備歩兵第四旅團ノ各副官、歩兵第九聯隊(補充大隊トモ)、同第一聯隊、後備歩兵第三十八聯隊ノ各中隊長、本郷聯隊區司令部員、歩兵第六十聯隊、同第七十六聯隊、臨時朝鮮派遣歩兵第一大隊ノ各大隊長等ニ補セラル○貴族院議員ニ當選スルコト二回

子爵 錦小路賴孝

明治三十六年二月生、東京府華族、舊公卿
從四位

東京帝國大學文學部卒業○昭和三年東京府立園藝學校教諭ニ任セラレタリ

現在議員略履歷

子爵北條雋八

明治二十四年五月生、東京府華族、舊狹山藩主
正四位、勳四等

東京帝國大學農科大學卒業○大正五年帝室林野管理局技手ニ任シ、爾後同技師、兼宮內技師等ニ歷任ス○貴族院議員ニ當選スルコト二回

子爵保科正昭

明治十六年十月生、東京府華族、舊飯野藩主
正三位、勳三等

東京帝國大學理科大學卒業、歐洲、南支那等視察○明治四十二年主獵官ニ任シ、爾後東京帝室博物館囑託、主獵寮事務兼勤、帝室林野管理局御用掛、東京大正博覽會、戰後發展全國工業博覽會ノ各審査官、朝鮮總督府、臨時震災救護事務局ノ囑託、京城工業專門學校講師、朝鮮總督府、農商務等ノ技師ニ歷任ス、又昭和二年リオデジアネーロ開催萬國議院商事會議ニ參列ス○貴族院議員ニ當選スルコト三回

子爵本多忠晃

明治三十年三月生、東京府華族、舊泉藩主
陸軍少尉、正四位

京都帝國大學經濟學部卒業

子爵戶田忠庸

明治十二年二月生、東京府華族、舊宇都宮藩主
陸軍大佐、從三位、勳三等

陸軍士官學校卒業○明治三十七年陸軍騎兵少尉ニ任シ、爾後現官ニ進ム、其ノ間近衞騎兵聯隊(二回)、同補充隊、騎兵第十三、第十四、第十六、第二十ノ各聯隊附、同第十六聯隊中隊長、同聯隊、同第二旅團ノ各副官、同第三聯隊長等ニ補セラレ、明治三十七、八年ノ戰役ニ從軍ス○貴族院議員ニ當選スルコト二回

現在議員略履歷

子爵戸澤正己

明治二十一年九月生、東京府華族、舊新庄藩主
從三位、勳四等（旭）

學習院ニテ修學○貴族院議員ニ當選スルコト四回

子爵土岐章

明治二十五年二月生、東京府華族、舊沼田藩主
正四位、勳二等

千葉縣立高等園藝學校卒業、東京帝國大學理科大學選科修了、歐米視察○昭和六年陸軍參與官ニ、爾後陸軍政務次官ニ任ス、曩ニ農商務省、商工省、農林省、陸軍糧秣本廠等ノ囑託ヲ命セラレ、其ノ間臨時産業合理局國産品愛用委員會、同消費經濟委員會ノ委員ニ擧ケラレ、昭和四年伯林開催、同十一年ブカレスト開催ノ萬國議院商事會議ニ參列ス、現ニ專賣局參與タリ○貴族院議員ニ當選スルコト三回

子爵富小路隆直

明治十八年六月生、東京府華族、舊公卿
從三位、勳四等

東京帝國大學法科大學卒業○大正十三年名教中學校講師ニ擧ケラル○貴族院議員ニ當選スルコト二回

子爵大岡忠綱

明治二十七年三月生、東京府華族、舊西大平藩主
陸軍主計少尉、從三位、勳四等

京都帝國大學法學部卒業○貴族院議員ニ當選スルコト二回

現在議員略履歴

子爵 大河内正敏

明治十一年十二月生、東京府華族、舊豐橋藩主
正三位、勳二等、工學博士
東京帝國大學工科大學卒業、同大學院ニテ修學、獨、墺留學○
明治三十六年東京帝國大學工科大學講師トナリ、爾後東京帝國
大學工科大學助教授、教授、兼海軍技師、兼臨時産業調査局技
師、兼海軍省參事官、國勢院、內閣調査局、企畫廳ノ參與等ニ
歷任シ、臨時産業合理局、商工省統制局ノ顧問、軍需評議會、
東京帝國大學、帝都復興院評議會ノ各評議員、帝國經濟會議議
員、學習院評議會會員、其ノ他諸種ノ會長、委員、造兵ニ關ス
ル研究囑託等ヲ命セラル、又歐洲ヘ出張シ、羅馬開催萬國議院
商事會議ニ參列ス、現ニ鐵道會議議員、大藏省爲替局參與、學
術研究會議、學習院評議會ノ會員、航空評議會評議員、用紙標
準化委員會會長、臨時資金調整委員會、教育審議會、關稅調査
委員會、瓦斯事業委員會、セメント製造業改善委員會、臨時電
氣事業調査會、製鐵事業評價審査委員會、工作機械製造事業委
員會、企畫審議會、科學審議會、電力審議會、中央航空研究機關
設立委員會、科學振興調査會、朝鮮總督府時局對策調査會、資
金融通審査委員會、輕金屬製造事業委員會、臨時資金調整委員
會、物資利用委員會、工業所有權制度調査委員會等ノ委員、宇
部高等工業學校商議委員タリ○貴族院議員ニ當選スルコト五回

子爵 大河内輝耕

明治十三年十一月生、東京府華族、舊高崎藩主
正三位、勳三等(旭)
東京帝國大學法科大學卒業○明治三十八年東京稅務監督局屬兼
大藏屬ニ任シ、爾後大藏書記官(兼トモ三回)、兼同參事官、兼馬
政局書記官、專賣局主事、同參事、同理事等ニ歷任シ、其ノ間御用
有之韓國ヘ、歐洲ヘ孰モ差遣ハサレ、英、佛二國駐在仰付ラル、又
昭和四年伯林開催萬國議院商事會議ニ參列ス、現ニ國産振興委
員會、政府貸付金處理委員會ノ各委員タリ○貴族院議員ニ當選
スルコト四回

子爵 大久保 立

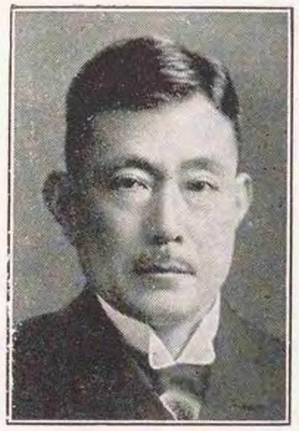

現在議員略履歷

明治四年四月生、東京府華族、舊幕臣
海軍造船中將、從二位、勳二等(旭)、功五級
英國留學○明治三十二年海軍造船少技士ニ任シ、爾後現官ニ進
ム、其ノ間呉、横須賀ノ各海軍造船廠造船科主幹、兼海軍大學校
教官、江都丸、關東丸等ノ乘組、横須賀海軍工廠造船部部員兼同
檢査官(二回)、露艦引揚ノ爲關東丸工作長、舞鶴海軍工廠造船部
長心得、佐世保、横須賀ノ各海軍工廠造船部長、海軍艦政本部出
仕等ニ補セラレ、補償審査會審査、資源審議會、石油業委員會、臨
時電力調査會、海外拓殖委員會、日本輸出農産物株式會社設立
ノ委員等ニ擧ケラル、現ニ製鐵事業評價審査委員會、液體燃料
委員會、企畫審議會、電力評價審査委員會、海外拓殖調査會ノ委
員、學習院評議會會員等タリ○貴族院議員ニ當選スルコト三回

子爵 大島陸太郎

明治十七年十月生、東京府華族、舊山口藩士
陸軍少將、正四位、勳三等(旭)、功四級

陸軍士官學校、同大學校等卒業、佛國留學○明治三十八年陸軍歩兵少尉ニ任シ、爾後現官ニ累進ス、其ノ間近衞歩兵第四聯隊(補充大隊トモ)、同第三聯隊、參謀本部(部員トモ)、陸軍技術本部、歩兵第一聯隊ノ各附、近衞歩兵第二旅團副官、外務省囑託(平和條約實施準備事務)、侍從武官、兼軍事參議院幹事、歩兵第四聯隊長、第十六師團參謀長、近衞歩兵第二旅團長、滿洲國ノ民政部警務司長、牡丹江省省長等ニ補任セラレ、平和條約實施、都市計畫京都地方委員會、都市計畫三重及滋賀地方委員會ノ委員等ニ擧ケラル、滿洲駐箚命セラルルコト二回、同事變ニ參戰ス、又大正七年伊國出征軍ニ從軍次テ歐洲出張仰付ラル○貴族院議員ニ當選スルコト二回

子爵 岡部長景

明治十七年八月生、東京府華族、舊岸和田藩主
從三位、勳二等

東京帝國大學法科大學卒業○明治四十二年外交官補(米、英在勤)ニ任シ、爾後在英國大使館三等書記官、外務書記官、外務省對支文化事務局、大喪使ノ各事務官、外務省參事官、在獨國大使館參事官、外務省文化事業部長、內大臣祕書官長兼式部次長、陸軍政務次官等ニ歷任シ、其ノ間對支文化事業調査會幹事、幹事長、明治天皇御手許書類取調掛長、內閣情報部參與、大正天皇靈柩供奉、獨逸俘虜送還、度量衡制度調査會、國民精神總動員委員會ノ委員等ニ擧ケラル、帝國議會ニ於ケル政府委員タルコト四回、現ニ帝室博物館顧問、學習院評議會會員、國立公園委員會、統制委員會、對支文化事業調査會、國語審議會、臺灣國立公園委員會、國民體力審議會、神社制度調査會、美術振興調査會等ノ委員タリ○貴族院議員ニ當選スルコト三回

子爵織田信恒

明治二十二年八月生、東京府華族、舊天童藩主
陸軍主計少尉、從三位、勳三等
京都帝國大學法科大學卒業、歐米、支那視察○大正十五年鐵道大臣祕書官ニ、爾後外務參與官、農林政務次官ニ歷任シ、對支文化事業調査會、米穀委員會、米穀統制調査會、關稅調査委員會、輸出生絲販賣統制調査會、米穀統制委員會、馬政調査會、農村經濟更生中央委員會、北海道拓殖計畫調査會、社會事業調査會、日本肥料株式會社設立等ノ委員ニ擧ケラル、現ニ自動車製造事業委員會、農林計畫委員會、中小產業調査會、中央電力調整委員會等ノ委員タリ○貴族院議員ニ當選スルコト三回

子爵河瀨眞

明治十六年九月生、東京府華族、舊山口藩士
海軍少將、從三位、勳二等
海軍機關學校、同大學校等卒業、歐米留學○明治三十九年海軍機關少尉候補生トナリ、爾後現官ニ累進ス、其ノ間海軍機關學校教官、兼監事(二回)、軍令部出仕(二回)、海軍技術會議議員、海軍教育本部部員、海軍燃料廠研究部長等ニ補任セラレタリ

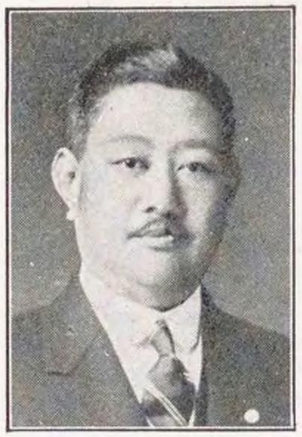

子爵加藤泰通

明治十二年四月生、東京府華族、舊大洲藩主
正三位、勳三等
學習院高等學科ニテ修學、英國留學○明治四十一年外務省囑託トナリ、爾後式部官(兼トモ四回)、皇后宮、大禮使、大喪使ノ事務官、宮內事務官(兼トモ)、侍從(兼トモ)、大禮使典儀官等ニ歷任シ、其ノ間外國使節接伴員(二回)、法規整理委員、御物管理委員會臨時委員、明治天皇御手許書類取調員、臨時東山文庫取調掛幹事等ニ擧ケラレ、特使トシテ英佛獨三國ヘ出張ヲ命セラル、現ニ相續稅物納制度調査會委員タリ○貴族院議員ニ當選スルコト三回

子爵米津政賢

明治十六年三月生、東京府華族、舊龍ヶ崎藩主
正三位、勳二等
東京帝國大學農科大學卒業○明治四十一年農商務省囑託ニ、爾後同種畜牧場、農林省、同畜產試驗場ノ各囑託、畜產博覽會審查官、第二回神奈川縣有畜農業經營共進會審查長等ニ擧ケラル○貴族院議員ニ當選スルコト五回

子爵谷儀一

明治十四年八月生、東京府華族、舊高知藩士
陸軍少將、從三位、勳二等、功四級

陸軍士官學校卒業○明治三十七年陸軍歩兵少尉ニ任シ、爾後現官ニ進ム、其ノ間近衞歩兵第二聯隊、同師團司令部ノ各附、同第二聯隊中隊長、同大隊、同聯隊、同第一、第二旅團、第一師團ノ各副官、同第三聯隊大隊長、本郷聯隊區司令部部員、歩兵第五聯隊長、同第三旅團長等ニ補セラレ、日露戰役及滿洲事變ニ從軍ス、現ニ中央防空委員會委員タリ○貴族院議員ニ當選スルコト二回

子爵立花種忠

明治十三年一月生、東京府華族、舊三池藩主
陸軍中尉、正三位、勳二等

明治大學ニテ修學○明治四十四年陸軍騎兵少尉ニ、爾後遞信參與官ニ任ス、又兵役義務者及戀兵待遇審議會、簡易生命保險積立金運用委員會、航空事業調査會等ノ委員ニ擧ケラル○貴族院議員ニ當選スルコト五回

子爵高橋是賢

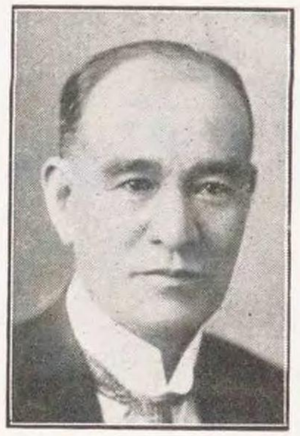

明治十年三月生、東京府華族、舊仙臺藩士
正四位、勳四等

學習院高等學科ニテ修學、英國留學、次テ白國留學ブラッセル大學政治經濟科卒業、歐米視察○明治四十三年農商務省官房竝日本大博覽會事務取扱ヲ囑託セラレ、爾後國際電氣通信株式會社政府出資財産評價委員會委員ニ擧ケラル、現ニ中央賃金委員會委員タリ○貴族院議員ニ當選スルコト二回

子爵高木正得

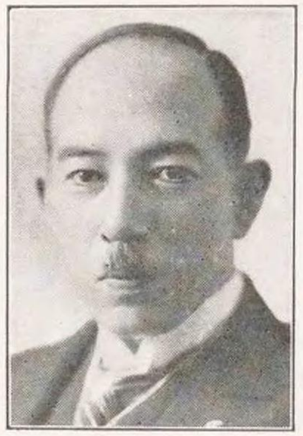

明治二十七年一月生、東京府華族、舊丹南藩主
正四位、勳四等

東京帝國大學理學部卒業、同大學院ニテ修學○昭和六年司法大臣祕書官ニ、爾後司法參與官ニ任セラレ、司法制度調査委員會、法規整備委員會、家事審判制度調査委員會等ノ委員ニ擧ケラル、現ニ武道振興委員會委員タリ○貴族院議員ニ當選スルコト三回

現在議員略履歷

子爵 立見豐丸

明治十三年一月生、三重縣華族、舊桑名藩士
陸軍大佐、正三位、勳三等(旭)

陸軍士官學校、同砲工學校高等科、同大學校等卒業○明治三十三年陸軍砲兵少尉ニ任シ、爾後現官ニ進ム、又陸軍政務次官ニ任シ、曩ニ明治三十七八年戰役ニ從軍ス、現ニ維新史料編纂會委員タリ○貴族院議員ニ當選スルコト二回

子爵 冷泉爲勇

明治三年二月生、東京府華族、舊公卿
從二位、勳二等

貴族院議員ニ當選スルコト五回

子爵 曾我祐邦

明治三年七月生、東京府華族、舊柳河藩士
陸軍大尉、從三位、勳三等(旭)

佛國留學、ホリテクニック校卒業學位ヲ受ク○明治二十七年陸軍砲兵少尉ニ任シ、爾後現官ニ進ム、其ノ間貞愛親王附屬ノ皇族附武官、北京公使館附武官補佐官、砲兵會議審査官、北淸事變ニ際シ第五師團、淸國駐屯軍ノ各司令部附、日露戰役ニ際シ陸軍兵器本廠檢査官、社會政策審議會、日本競馬會設立、度量衡制度調査會、神宮關係施設調査會、議會制度審議會ノ委員等ニ補任セラレ、歐洲大戰後巴里會議ニ際シ通信事務ニ關シ佛國ヘ渡航ス、又昭和三年巴里開催萬國議院商事會議竝伯林開催列國議會同盟會議ニ參列ス、現ニ土木會議議員、中央統計委員會、國際觀光委員會、都市計畫中央委員會、交通事業調整委員會ノ委員等タリ○貴族院議員ニ當選スルコト四回

子爵 上原七之助

明治三十一年十二月生、宮崎縣華族、舊都城藩士

現在議員略履歴

東京帝國大學經濟學部卒業○貴族院議員ニ當選スルコト二回

子爵 裏松友光

明治十八年十一月生、東京府華族、舊公卿
從三位、勳四等
東京帝國大學法科大學卒業、歐米、支那視察○昭和十年內閣調
査局參與仰付ラル、又昭和三年巴里開催萬國議院商事會議竝伯
林開催列國議會同盟會議ニ參列ス、現ニ土木會議議員、關稅調
査委員會、舊堂上華族保護資金調査、朝鮮總督府時局對策調査
會、相續稅物納制度調査會ノ委員等タリ○貴族院議員ニ當選ス
ルコト四回

子爵 梅園篤彥

明治二十二年七月生、京都府華族、舊公卿
正四位、勳四等
大阪市立高等商業學校卒業、京都帝國大學法科大學修了○大正
十年以降京都市主事、京都市囑託、滋賀縣囑託等ニ歷任シ、京都
藥學專門學校講師ニ擧ケラル○貴族院議員ニ當選スルコト三回

子爵 梅小路定行

慶應元年十一月生、京都府華族、舊公卿
從二位、勳三等(旭)
京都華族會館勉學所、陸軍士官學校等ニテ修學○明治十六年宮
中殿掌(奏任待遇)仰付ラレ、爾後京都市會議員、米穀取引事業
審議委員會委員ニ擧ケラル、現ニ政府貸付金處理委員會委員タ
リ○永年在職議員トシテ院議表彰セラル○貴族院議員ニ當選ス
ルコト六回

子爵 植村家治

明治二十年三月生、東京府華族、舊高取藩主
從三位、勳四等
東京外國語學校佛語專修科卒業○明治四十一年宮內省內匠寮勤
務ヲ命セラレ、爾後鐵道院書記(省トモ)、鐵道省囑託(奏任待遇)
等ニ歷任シ、曩ニ大喪、大禮ニ際シ各其ノ事務ニ奉仕ス、又昭和
八年羅馬開催萬國議院商事會議竝マドリツド開催列國議會同盟
會議ニ參列ス○貴族院議員ニ當選スルコト三回

現在議員略履歷

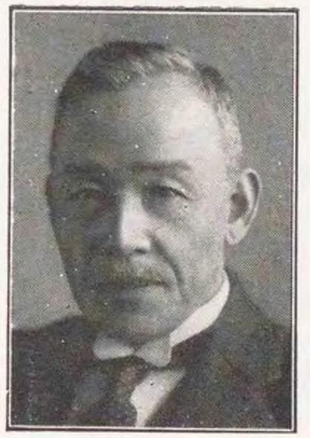

子爵野村益三

明治八年三月生、東京府華族、舊山口藩士
正三位、勳二等
東京帝國大學農科大學修了、獨國留學○明治三十八年以降和歌山縣立粉河中學校、愛知縣立第五中學校、神奈川縣立第四中學校等ノ教諭ニ歷任ス、又社會事業調査會、教育評議會、教科書調査會、農林審議會、文政審議會(臨時トモ)、南洋拓殖株式會社設立、退職積立金及退職手當法施行準備委員會、實業教育振興委員會、農村經濟更生中央委員會等ノ委員、海外拓殖委員會臨時委員會、產業組合中央金庫評議員、教育審議會、農林計畫委員會、國民體力審議會、映畫委員會、中央船員給料委員會等ノ委員、價格形成中央委員會臨時委員タリ○貴族院議員ニ當選スルコト五回

子爵柳澤光治

明治二十四年六月生、東京府華族、舊黑川藩主
正四位、勳五等
東京帝國大學工科大學卒業、米國視察○大正八年東京府工業技師ニ任シ、爾後東京府產業技師、商工技師等ニ歷任シ、府立商工奬勵館委員ヲ命セラレタリ

子爵前田利定

明治七年十二月生、東京府華族、舊七日市藩主
陸軍中尉、從二位、勳二等(旭)
東京帝國大學法科大學卒業○明治二十八年陸軍歩兵少尉ニ任シ、爾後司法官試補、近衞後備歩兵第四聯隊附、同大隊副官、同聯隊副官、遞信大臣、農商務大臣等ニ歷任シ、其ノ間鐵道會議議員、教科用圖書調査委員會、教科書調査會、臨時財政經濟調査會、米穀委員會、人口食糧問題調査會、米穀調査會、議院制度調査會、貴族院制度調査會、議會制度審議會、度量衡制度調査會、稅制調査會等ノ委員ニ擧ケラル、現ニ國家總動員審議會、地方分與委員會等ノ委員タリ○永年在職議員トシテ院議表彰セラル○貴族院議員ニ當選スルコト六回

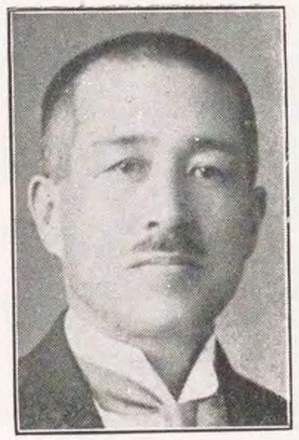

子爵松平忠壽

明治十五年一月生、東京府華族、舊忍藩主
海軍大佐、從三位、勳三等(旭)
海軍兵學校、同大學校等卒業○明治三十七年海軍少尉ニ任シ、爾後現官ニ進ム、其ノ間明治三十七八年、大正四年乃至九年ノ各戰役及露領方面出兵業務等ニ從事ス、現ニ中央職業紹介委員會委員タリ○貴族院議員ニ當選スルコト二回

子爵松平乘統

明治十六年一月生、東京府華族、舊西尾藩主
從三位、勳三等
東京帝國大學文科大學卒業○明治四十一年皇孫御用掛仰付ラレ、爾後兼東宮職御用掛、式部官、皇子傅育官兼御歌所主事、大禮使典儀官兼主獵官兼李王職典祀等ニ歷任シ、曩ニ歐洲ニ出張ス○貴族院議員ニ當選スルコト二回

子爵松平康春

明治二十五年一月生、東京府華族、舊津山藩主
正四位、勳四等
東京帝國大學理科大學卒業、歐米視察○昭和五年倫敦開催列國議會同盟會議竝ブラッセル開催萬國議院商事會議ニ孰モ參列ス、現ニ地方制度調査會委員タリ○貴族院議員ニ當選スルコト三回

子爵松平保男

明治十一年十二月生、東京府華族、舊會津藩主
海軍少將、從三位、勳二等、功五級
海軍兵學校卒業○明治三十五年海軍少尉ニ任シ、爾後現官ニ進ム、其ノ間明治三十七八年、大正三年乃至九年ノ各戰役及露領方面出兵業務等ニ從事ス○貴族院議員ニ當選スルコト二回

子爵牧野康熙

明治二十八年九月生、東京府華族、舊小諸藩主
從四位
中央大學商學部卒業

現在議員略履歷

子爵舟橋清賢

明治二十四年十二月生、京都府華族、舊公卿
正四位、勳三等
京都帝國大學法科大學卒業○昭和九年司法參與官ニ、爾後文部政務次官ニ任シ、其ノ間司法制度調査委員會、國語審議會、宗教制度調査會、科學振興調査會、國民貯蓄奬勵委員會、教育審議會、武道振興委員會、日本産金株式會社設立等ノ委員ニ擧ケラル、現ニ政府航空出資評價委員會委員タリ○貴族院議員ニ當選スルコト三回

子爵米田國臣

明治十五年十二月生、熊本縣華族、舊熊本藩國老
陸軍大佐、從三位、勳三等
陸軍士官學校、同砲工學校等卒業○明治三十七年陸軍砲兵少尉ニ任シ、爾後現官ニ進ム、其ノ間近衞野戰砲兵聯隊（補充大隊トモ三回）、陸軍砲兵工科學校、野砲兵第十三聯隊、近衞野砲兵聯隊ノ各附、陸軍砲兵工科學校教官（兼トモ二回）、副官、生徒隊長、第一師團兵器部長等ニ補セラレ、明治三十七八年戰役ニ從軍ス○貴族院議員ニ當選スルコト二回

子爵靑木信光

明治二年九月生、東京府華族、舊麻田藩主
宗秩寮審議官、從二位、勳二等（旭）
明治四十四年以降廣軌鐵道改築準備委員會、衆議院議員選擧法改正調査會、帝都復興審議會、官有財産調査會、商工審議會、震災手形處理委員會、臺灣銀行調査會、衆議院議員選擧革正審議會、米穀統制調査會、米穀對策調査會、内閣審議會、北支那開發株式會社及中支那振興株式會社設立、税制調査會等ノ委員、學習院評議會會員、法制審議會臨時委員、鐵道會議議員、軍需評議會評議員仰付ラル、現ニ鐵道會議議員、國有財産調査會、特別融通損失審査會、統制委員會、紀元二千六百年祝典評議委員會等ノ委員タリ○永年在職議員トシテ院議表彰セラル○貴族院議員ニ當選スルコト七回

子爵綾小路護

明治二十五年十月生、東京府華族、舊公卿
正四位、勳四等
京都帝國大學經濟學部卒業、支那視察○昭和十一年、同十四年及同十五年歌會始講頌仰付ラル○貴族院議員ニ當選スルコト三回

現在議員略履歷

子爵秋田重季

明治十九年十月生、東京府華族、舊三春藩主
陸軍中尉、從三位、勳四等(旭)

東京帝國大學工科大學卒業○明治四十三年遞信省臨時發電水力調査局勤務トナリ、爾後鐵道院技手、同技師、歌御會始講頌(六回)等ニ歷任ス○貴族院議員ニ當選スルコト四回

子爵秋月種英

明治十三年三月生、宮崎縣華族、舊高鍋藩主
正三位、勳二等

京都帝國大學法科大學卒業○明治四十三年司法屬ニ、爾後司法參與官ニ任セラル、現ニ司法制度調査委員會委委員タリ○貴族院議員ニ當選スルコト五回

子爵秋元春朝

明治十四年九月生、東京府華族、舊館林藩主
從三位、勳四等

學習院高等學科卒業、英國留學、獨米視察○明治四十二年日英博覽會事務局囑託(審査事務トモ)トナリ、爾後拓殖局總裁祕書官(囑託トモ)、同殘務取扱、兼遞信大臣祕書官、鐵道大臣祕書官等ニ歷任シ、其ノ間英太子接伴準備委員、同事務囑託、小運送制度調査會委員等ニ擧ケラレ、又英國ヘ出張ヲ命セラル、現ニ船舶管理委員會委員タリ○貴族院議員ニ當選スルコト四回

子爵安藤信昭

明治二十三年三月生、福島縣華族、舊平藩主
正四位、勳四等

東京府立園藝學校卒業○大正五年宮內省內匠寮囑託トナリ、爾後侍從補、侍從、大正天皇靈柩供奉、式部官、大禮使典儀官(二回)等ニ歷任シ、大禮記念國產振興東京博覽會評議員ニ擧ケラル○貴族院議員ニ當選スルコト二回

現在議員略履歷

子爵 酒井忠英

明治三十一年九月生、東京府華族、舊小濱藩主
從四位

東京商科大學卒業

子爵 實吉純郎

明治十二年六月生、東京府華族、舊鹿兒島藩士
正四位、勳四等、醫學博士

東京帝國大學醫科大學卒業、獨國留學 ○明治四十年東京帝國大學醫科大學助手ニ任ス、又鐵道省囑託、東京慈惠會ノ醫學專門學校講師、醫科大學教授、醫院次長、內科部長(醫員トモ)、理事、高輪病院長等ニ擧ケラル、現ニ醫藥制度調査會委員タリ ○貴族院議員ニ當選スルコト二回

子爵 清岡長言

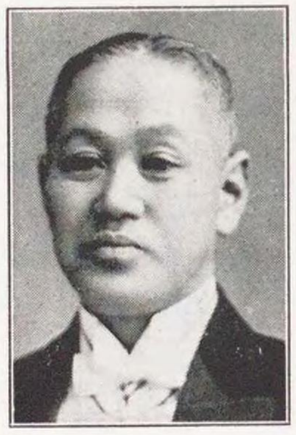

明治八年二月生、京都府華族、舊公卿
正三位、勳二等

明治四十年殿掌ニ任シ、爾後府立京都圖書館囑託、歌御會始講頌御人數、同講頌(六回)、菊花高等女學校長、掌典、祭官、大禮使典儀官、加茂祭勅使、石清水祭、春日祭ノ上卿等ニ歷任ス ○貴族院議員ニ當選スルコト五回

子爵 京極高修

明治二十四年四月生、東京府華族、舊丸龜藩主
陸軍少尉、正四位

京都帝國大學法學部卒業 ○貴族院議員ニ當選スルコト二回

現在議員略履歷

子爵 京極高鋭

明治三十三年十二月生、東京府華族、舊峰山藩主
正五位

東京帝國大學經濟學部卒業、英獨留學、歐米視察○昭和十二年情報委員會囑託ニ、爾後內閣情報部、陸軍省ノ各囑託ニ擧ケラレタリ

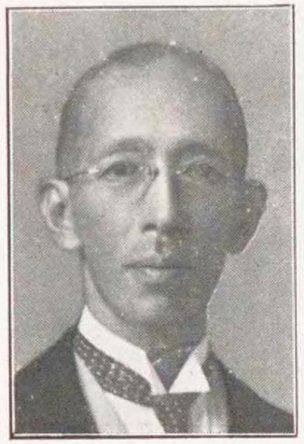

子爵 北小路三郎

明治二十三年十月生、東京府華族、舊公卿
従三位、勳五等

東京帝國大學文學部卒業、同大學院ニテ修學○明治三十四年侍従職出仕仰付ラレ、爾後式部官(兼トモ)、侍従、圖書寮御用掛(二回)、同編修官、大禮使典儀官、兼御歌所主事等ニ歴任ス、現ニ御歌所參候タリ

子爵 由利正通

明治三十二年八月生、東京府華族、舊福井藩士
従四位

東京帝國大學經濟學部卒業、歐米視察

子爵 水野勝邦

明治三十七年六月生、東京府華族、舊結城藩主
従四位

東京帝國大學文學部卒業、南洋視察○昭和六年外務省支那派遣ヲ命セラレ、爾後專修大學講師、同教授等ニ擧ケラル、現ニ外務省在支特別研究員タリ

現在議員略履歴

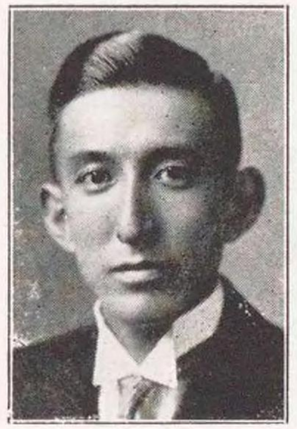

子爵 三島通陽

明治三十年一月生、東京府華族、舊鹿兒島藩士
正四位、勳四等

學習院ニテ修學○大正十二年文部省囑託トナリ、爾後大禮使
典儀官仰付ラル、昭和十三年ワルソー開催萬國議院商事會議竝
ヘーグ開催列國議會同盟會議ニ參列ス、曩ニ歐洲戰役講和會議
ニ際シ牧野大使ニ隨ヒ佛國ヘ、又日本少年團代表(日本聯盟副
理事長)トシテ國際大會參列ノ爲メ渡ヘ歿モ出張ス、現ニ著作權
審査會ノ委員、少年團日本聯盟理事兼東京聯合少
年團理事長タリ○貴族院議員ニ當選スルコト三回

子爵 仙石久英

明治二十八年七月生、東京府華族、舊出石藩主
從四位

京都帝國大學法學部卒業

●男爵

男爵 岩村一木

明治二十七年十月生、東京府華族、舊高知藩士
從四位、勳四等

東京農業大學卒業○昭和五年臨時產業合理局過燐酸肥料工業改
善委員會幹事ヲ囑託セラル、現ニ農業災害保險及共濟制度調査
會委員タリ○貴族院議員ニ當選スルコト二回

男爵 岩倉道俱

明治十四年五月生、東京府華族、岩倉公爵家分家
從三位、勳二等

東京帝國大學文科大學ニテ修學、歐米視察○昭和七年米穀統制
調査會、米穀對策調査會、石油業委員會、臨時電力調査會、帝
國燃料興業株式會社設立、臺灣拓殖株式會社設立、稅制調査會
等ノ委員ニ擧ケラル、現ニ鐵道會議議員、液體燃料委員會委員
タリ○貴族院議員ニ當選スルコト五回

現在議員略履歴

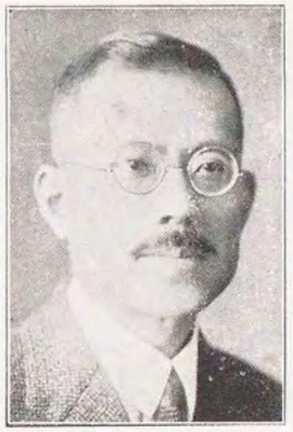

男爵 伊藤一郎

明治二十一年三月生、東京府華族、舊名古屋藩士
從三位、勳四等

東京帝國大學工科大學卒業、米國視察○昭和十年度量衡制度調査會委員仰付ケラル、現ニ重要肥料業委員會委員タリ○貴族院議員ニ當選スルコト二回

男爵 伊藤文吉

明治十八年十二月生、東京府華族、伊藤公爵家分家
從三位、勳三等(旭)

東京帝國大學法科大學卒業○明治四十一年農商務屬ニ任シ、爾後山林局、特許局、臨時博覽會、臨時産業調査局、軍需局等ノ事務官(兼トモ二回)、農商務書記官(兼トモ二回)、兼同參事官(二回)、日英博覽會事務局英國出張所、農商務省、同鑛山局等ノ囑託、兼製鐵所理事等ニ歷任シ、其ノ間臨時博覽會事務局殘務取扱、臨時條約改正調査委員會、條約改正準備委員會、度量衡及工業品規格統一調査會、不當廉賣審査委員會等ノ幹事、臨時條約改正調査委員會、取引所法改正調査委員會、商業教育調査、對支文化事業調査會、中央物價委員會、臺灣拓殖株式會社設立、日本産金振興株式會社設立、北支那開發株式會社設立、帝國鑛業開發株式會社設立、大日本航空株式會社設立、日本肥料株式會社設立等ノ委員、山東縣案解決ニ關スル條約所定ノ共同委員會委員隨員等ニ擧ケラレ、米國及支那ヘ熟モ出張仰付ラル、又日本帝國政府特派財政經濟委員トシテ米國ヘ差遣ハサル、現ニ臺灣總督府熱帶産業調査會、電力評價審査委員會、朝鮮總督府時局對策調査會等ノ委員、關東地方電力調査委員會臨時委員、秋田鑛山專門學校商議委員タリ○貴族院議員ニ當選スルコト四回

現在議員略履歷

男爵 井田磐楠

明治十四年二月生、東京府華族、舊大垣藩士
陸軍少佐、從三位、勳三等、功五級

陸軍士官學校、同砲工學校等卒業、東京帝國大學文學部ニテ修學○明治三十五年陸軍砲兵少尉ニ任シ、爾後現官ニ進ム、其ノ間野戰砲兵第十六聯隊附(二回)、同大隊副官、陸軍士官學校生徒隊附(二回)、野砲兵第十六聯隊附(二回)、第十三ノ各聯隊附、野砲兵第十六聯隊副官、同中隊長、陸軍士官學校教官等ニ補セラレ、明治三十七八年戰役出征第三軍ニ從軍ス、現ニ學習院評議會會員○貴族院議員ニ當選スルコト三回

男爵 稻田昌植

明治二十三年八月生、東京府華族、舊德島藩國老
正四位、勳三等

東北帝國大學農學部、東京帝國大學法學部等卒業○大正九年東京外國語學校教授ニ、爾後拓務政務次官ニ任シ、其ノ間小作調査會、農林審議會、米穀委員會、米穀對策調査會、國際觀光委員會、北海道拓殖計畫調査會、南洋拓殖株式會社設立、臺灣拓殖株式會社設立、日本米穀株式會社設立、體育運動審議會、關稅調査委員會、海外拓殖委員會、東北振興調査會、實業教育振興委員會、農村經濟更生中央委員會、米穀配給調整中央委員會、臨時滿洲開拓民審議會、米穀取引事業審議委員會、農林計畫委員會等ノ委員ニ擧ケラル、又昭和二年リオデジアネーロ開催、同十二年巴里開催ノ萬國議院商事會議、同十三年ヘーグ開催列國議會同盟會議ニ孰モ參列ス、現ニ米穀統制委員會、蠶品種審査會、絲價安定委員會、農業災害保險及共濟制度調査會、臺灣重要產業調整委員會、中小產業調査會、日本語教科用圖書調査會等ノ委員、米穀自治管理委員會臨時委員タリ○貴族院議員ニ當選スルコト四回

男爵 井上清純

明治十三年六月生、鹿兒島縣華族、舊鹿兒島藩士
海軍大佐、正四位、勳二等、功五級

海軍兵學校卒業○明治三十六年海軍少尉ニ任シ、爾後現官ニ進ム、又國民精神總動員委員會委員ニ擧ケラル○貴族院議員ニ當選スルコト三回

男爵 今園國貞

明治十五年七月生、東京府華族、舊公卿
御歌所參候、從三位、勳三等

東京帝國大學文科大學卒業○昭和三年歌會始講頌ニ、爾後寺院境內地讓與審査會委員、歌會始講師(控トモ)、同奉行等ニ擧ケラル○貴族院議員ニ當選スルコト四回

現在議員略履歴

男爵 伊江朝助

明治十四年十月生、沖繩縣華族、舊琉球藩王族
正四位、勳四等
早稻田大學政治科卒業○大正二年沖繩縣會議員ニ當選シ、爾後同議長ニ擧ケラル、現ニ土木會議議員タリ○貴族院議員ニ當選スルコト四回

男爵 飯田精太郎

明治十七年九月生、山口縣華族、舊山口藩士
從三位、勳三等
京都帝國大學理工科大學卒業○明治四十二年臨時臺灣工事部技師ニ任シ、爾後鐵道技師(院、局トモ)、鐵道省電氣局長(代理トモ)等ニ歷任シ、其ノ間大禮記念國產振興東京博覽會審査官、工業品規格統一調査會、其ノ他ノ委員等ニ擧ケラレ、帝國議會於ケル政府委員タルコト二回、米國及歐洲各國ヘ出張ヲ命セラル、現ニ工作機械製造事業委員會、政府航空出資評價委員會ノ委員タリ○貴族院議員ニ當選スルコト二回

男爵 原田熊雄

明治二十一年一月生、岡山縣華族
正四位、勳四等
京都帝國大學法科大學卒業○大正十一年宮內省囑託トナリ、歐米ニ於ケル社會事業調査ヲ命セラレ、爾後內閣總理大臣祕書官(囑託トモ)ニ任セラル○貴族院議員ニ當選スルコト三回

男爵 西 乙酉

明治三十年五月生、東京府華族、舊津和野藩士
正五位
京都帝國大學經濟學部卒業

現在議員略履歷

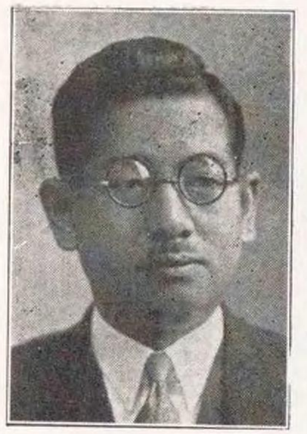

男爵 坊城俊賢

明治三十年二月生、東京府華族、坊城伯爵家分家
正四位
東京帝國大學農學部卒業○大正十三年東京市技手ニ任シ、爾後農林省囑託、埼玉縣、農林省ノ各技手、富山縣農林技師等ニ歷任セリ

男爵 東郷安

明治十五年七月生、東京府華族、舊福井藩士
從三位、勳二等
東京帝國大學法科大學卒業、同大學院ニテ修學、歐、米(三回)視察○大正十四年日本無線電信株式會社設立委員ニ、爾後關稅調査委員會委員、國際電氣通信株式會社政府出資財產評價委員會臨時委員ニ擧ケラル、又昭和四年伯林開催萬國議院商事會議ニ參列ス、現ニ教科書調査會、不當廉賣審査委員會、關稅調査委員會、貿易審議會、北支那開發株式會社及中支那振興株式會社政府出資財產評價委員會ノ委員、中央統計委員會臨時委員等タリ○貴族院議員ニ當選スルコト五回

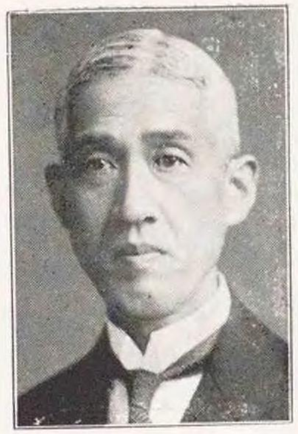

男爵 小畑大太郎

明治六年五月生、東京府華族
從三位、勳三等
慶應義塾卒業、歐米留學、紐育大學商科卒業、濠洲、支那(二回)等視察○昭和九年農村經濟更生中央委員會委員ニ擧ケラル、又大正十一年巴里開催萬國議院商事會議ニ參列ス○貴族院議員ニ當選スルコト五回

男爵 大井成元

文久三年九月生、山口縣華族、舊山口藩士
陸軍大將、從二位、勳一等(旭)、功一級
陸軍士官學校、同大學校等卒業、獨國留學○明治十六年步兵少尉ニ任シ、爾後現官ニ進ム、其ノ間步兵第十四聯隊第二大隊附、同第二十三聯隊第一大隊小隊長、參謀本部附(出仕トモ)、同部員、日露戰役大本營附、同第二軍、同臺灣總督府ノ各參謀、陸軍大學校兵學教官(兼トモ四回)、陸軍省御用掛兼勤、監軍部、教育總監部、陸軍省ノ各少佐副官心得、軍事參議官所屬事務取扱、兼陸軍大臣祕書官、陸軍省副官、兼同總務局課員、同軍務局課長、獨逸大

男爵 大藏公望

使館附(公使館トモ)、同國駐在員取締兼勤、特命檢閲使、同屬員(二回)、天長節觀兵式諸兵參謀長、同觀兵式、特別大演習觀兵式ノ各諸兵指揮官、歩兵第十九、近衞歩兵第二ノ各旅團長、陸軍大學校長、第八、第十二ノ各師團長、浦潮派遣軍、特別大演習東軍ノ各司令官、軍事參議官、內閣參議等ニ補任セラレ、西比利亞ヘ出征ス、又諸種ノ委員等ニ擧ケラル、現ニ國家總動員審議會、興亞委員會ノ委員タリ○貴族院議員ニ當選スルコト四回

明治十五年七月生、東京府華族
從三位、勳四等(旭)
東京帝國大學工科大學卒業、鐵道學研究ノ爲米國留學○明治四十二年以降鐵道院技師ニ任シ、爾後南滿洲鐵道株式會社、運輸部次長、同社理事(重任)、內閣調査局專門委員、企畫廳參與、中央經濟會議議員、小運送制度調査會、鐵道運賃審議會、臨時電力調査會、海外拓殖委員會、自動車製造事業委員會、鐵道幹線調査會、臨時滿洲開拓民審議會ノ委員等ニ擧ケラレ、曩ニ支那、歐洲各國ヘ孰モ出張ス、現ニ製鐵事業委員會、金委員會、教育審議會、電力審議會、企畫審議會、交通事業調整委員會、朝鮮總督府時局對策調査會、電氣通信委員會、海外拓殖調査會、鐵道運賃審議會等ノ委員、南滿洲鐵道株式會社顧問等タリ○貴族院議員ニ當選スルコト二回

男爵 大森佳一

明治十六年八月生、靜岡縣華族
從三位、勳三等(旭)
東京帝國大學法科大學卒業○明治四十二年千葉縣屬ニ任シ、爾後群馬縣屬兼警視、滋賀縣理事官(視學官)、滋賀、栃木二縣ノ警察部長、岩手、山形、茨城、群馬四縣ノ內務部長、群馬、島根二縣ノ知事、內務政務次官等ニ歷任シ、其ノ間土木會議議員、神社制度調査會、保健衞生調査會、阿片委員會、國立公園委員會、失業對策委員會、瓦斯事業委員會、東北振興調査會、北海道拓殖計畫調査會、政府貸付金處理委員會、選擧制度調査會、臨時地方財政補給金委員會、勞働保險調査會、中央衞生會、米穀對策調査會、社會保險調査會ノ臨時委員ニ擧ケラレ、曩ニ歐米各國ヘ出張ヲ命セラル、現ニ恩給金庫評議員タリ○貴族院議員ニ當選スルコト三回

男爵 奥田剛郎

明治二十一年十一月生、東京府華族、舊鳥取藩士
退職檢事、陸軍主計少尉、正四位、勳四等
東京帝國大學法科大學卒業○大正十二年檢事ニ任シ、新潟區裁判所、橫濱、浦和ノ地方裁判所、區裁判所、東京刑事地方裁判所、東京控訴院等ノ檢事ニ補セラル、現ニ司法制度調査委員會委員タリ○貴族院議員ニ當選スルコト二回

現在議員略履歷

男爵 渡邊 汀

明治十六年九月生、東京府華族
海軍大佐、從三位、勳三等(旭)
海軍兵學校、同砲術學校等卒業、東京帝國大學法學部ニテ修學○明治三十九年海軍少尉ニ任シ、爾後現官ニ進ム、其ノ間橋立、香取、宗谷ノ乘組、第九艇隊附、筑摩、相模、香取諸艦、鎭海防備隊ノ分隊長、曙驅逐艦長、尼港占領聯合陸戰隊參謀兼副官、榛名副砲長、利根(南洋印度方面警備巡航)、朝日ノ砲術長、海軍教育本部副官兼部員、同生徒採用試驗常置委員、砲術學校、佐世保海兵團ノ教官兼任、對馬、河內二艦、佐世保海兵團ノ副長、海兵團長代理、海軍志願兵徵募官等ニ補任セラル、現ニ國家總動員審議會、武道振興委員會ノ委員タリ○貴族院議員ニ當選スルコト三回

男爵 渡邊 修二

明治二十一年十二月生、愛知縣華族、舊尾州藩國老
從四位、勳四等
東京帝國大學法科大學卒業○大正六年司法官試補トナリ、爾後檢事ニ任シ、千葉、東京ノ各地方裁判所兼區裁判所ニ在勤ス○貴族院議員ニ當選スルコト三回

男爵 加藤 成之

明治二十六年九月生、東京府華族、舊出石藩士
從四位、勳四等
東京帝國大學文學部卒業、同大學院ニテ修學、美學研究ノ爲佛、獨、英留學○昭和十五年拓務參與官ニ任ス、曩ニ東京美術學校、東京高等音樂院、女子美術專門學校ノ講師、文部省ノ歐洲ニ於ケル美學教育取調囑託等ニ學ケラル、現ニ演劇映畫音樂等改善委員會委員、東北帝國大學法文學部講師タリ○貴族院議員ニ當選スルコト二回

男爵 神山 嘉瑞

明治二十八年十一月生、東京府華族、舊高知藩士
鐵道事務官、從四位
京都帝國大學經濟學部卒業○大正十一年鐵道局書記ニ任シ、爾後鐵道屬、鐵道局書記、同副參事等ニ歷任シ、其ノ間名古屋鐵道局教習所講師(二回)、鐵道聯隊ニ於ケル機關員教育事務囑託等ニ學ケラル、現ニ鐵道省輸送實費調査委員會幹事タリ

現在議員略履歷

男爵　鄕　誠之助

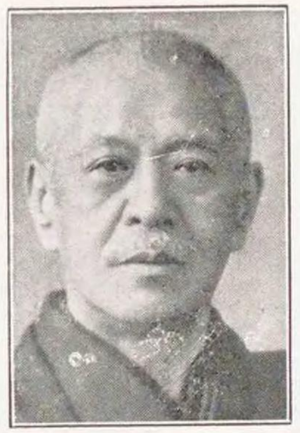

慶應元年正月生、東京府華族
内閣參議、大藏省顧問、從三位、勳二等(旭)
東京大學法學部法科(選科)ニテ修學、獨國留學ドクトル、フヰロソフヰエノ學位ヲ受ク○明治二十五年農商務省囑託トナリ、爾後軍需評議會評議員、帝國經濟會議議員、日本銀行參與、臨時產業合理局造船業改善委員會會長、北支那開發株式會社及中支那振興株式會社設立委員長、臨時產業合理局小賣業改善調査委員會、國際觀光委員會、中央職業紹介委員會、貴族院制度調査會、教學刷新評議會、臨時財政經濟調査會、教育評議會、日本無線電信株式會社設立、製鐵銅調査會、經濟審議會、國際貸借審議會、商工審議會、米穀調査會、米穀統制調査會、日本製鐵株式會社設立、大日本航空株式會社設立、臨時產業審議會、實業教育振興委員會等ノ委員、臨時法制審議會臨時委員仰付ラル、現ニ帝室博物館顧問、セメント製造業改善委員會會長、米穀統制委員會、統制委員會、米穀自治管理委員會、興亞委員會、物價對策審議會等ノ委員タリ○貴族院議員ニ當選スルコト五回

男爵　高崎弓彥

明治十三年八月生、東京府華族、舊鹿兒島藩士
正四位、勳三等
東京帝國大學法科大學ニテ修學、歐米支視察○現ニ政府貸付金處理委員會委員タリ○貴族院議員ニ當選スルコト四回

男爵　高木喜寬

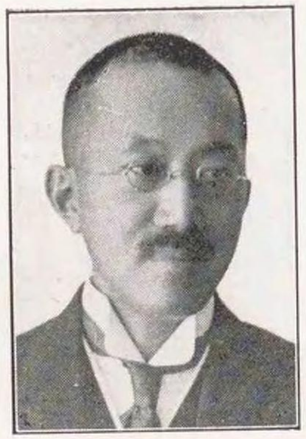

明治七年十一月生、東京府華族、舊鹿兒島藩士
正四位、勳四等、醫學博士
英、獨、墺留學、歐米視察○明治三十六年東京慈惠院醫學專門學校教員トナリ、爾後臨時宮內省御用掛、醫術開業試驗委員(二回)、國民體力管理制度調査會委員等ニ擧ケラレ、醫學教育視察ノ爲米國ヘ出張仰付ラル、現ニ醫藥制度調査會、國民體力審議會ノ委員、東京慈惠會醫科大學教授、同醫院長タリ○貴族院議員ニ當選スルコト三回

現在議員略履歷

男爵 辻 太郎

明治二年六月生、東京府華族、舊松本藩士
從三位、勳二等

工部大學校ニテ修學、米國留學、ローズ工科大學卒業○明治二十五年土木局雇トナリ、爾後鐵道、遞信等ノ技師（兼トモ各二回）、兼臨時鐵道國有準備局、鐵道院（帝國鐵道廳トモ）等ノ技師ニ歷任シ、鐵道會議臨時議員仰付ラル○貴族院議員ニ當選スルコト五回

男爵 中川良長

明治九年十月生、東京府華族、甘露寺伯爵家分家
從三位

學習院大學科卒業○貴族院議員ニ當選スルコト二回

男爵 中村謙一

明治十五年二月生、東京府華族、舊彥根藩士
正四位、勳三等（旭）

東京帝國大學工科大學卒業、北米、加奈陀、獨、瑞留學○明治三十八年鐵道技手ニ任シ、爾後帝國鐵道廳技手、同技師、鐵道院技師、鐵道省建設局長等ニ歷任シ、其ノ間鐵道會議議員、鐵道省教習所商議員、其ノ他鐵道ニ關スル數種ノ委員ニ學ケラル、帝國議會ニ於ケル政府委員タルコト四回、現ニ交通事業調整委員會委員タリ○貴族院議員ニ當選スルコト三回

男爵 中御門經民

明治二十六年五月生、東京府華族、中御門侯爵家分家
陸軍主計曹長、正四位、勳四等

京都帝國大學法科大學卒業○大正六年拓殖局囑託トナリ、爾後陸軍二等計手、拓殖局屬（囑託トモ）、海軍省事務官兼拓殖局書記官、衆議院書記官兼拓務書記官（拓殖局トモ）、兼拓務事務官（勅任）等ニ歷任シ、議院制度調査會、議會制度審議會ノ各幹事ニ擧ケラレ、三タヒ歐米ヘ又英領蘭領等諸島ヘ孰モ出張ヲ命セラル○貴族院議員ニ當選スルコト二回

現在議員略履歷

男爵 村田保定

明治三十年六月生、東京府華族、舊鹿兒島藩士

京都帝國大學法學部卒業○現ニ第一東京辯護士會辯護士タリ

男爵 黑田長和

明治十四年一月生、東京府華族、舊福岡藩主分家

宗秩寮審議官、從三位、勳二等

帝國大學法科大學ニテ修學、英國留學○明治三十二年東宮職出仕仰付ラレ、爾後社會政策審議會、衆議院議員選擧革正審議會、內閣審議會、議院制度調查會、貴族院制度調查會、議會制度審議會等ノ委員、法制審議會臨時委員ニ擧ケラル○貴族院議員ニ當選スルコト五回

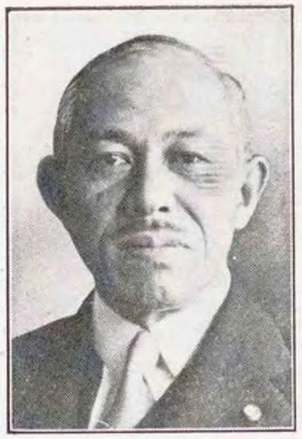

男爵 久保田敬一

明治十四年四月生、東京府華族

從三位、勳二等、工學博士

東京帝國大學工科大學卒業、米國留學○明治四十二年鐵道院技師ニ任シ、爾後名古屋、東京ノ各鐵道局長、大禮使典儀官、鐵道運輸局長、資源局參與、鐵道次官等ニ歷任シ、其ノ間商工省、鐵道省ノ各囑託、土木會議議員、名古屋商業會議所特別議員(二回)、國際觀光協會理事、其ノ他諸種ノ委員(長トモ)、幹事(長トモ)等ニ擧ケラレ、支那ヘ出張仰付ラル、現ニ鐵道會議議員、華族世襲財產審議會會員タリ○貴族院議員ニ當選スルコト二回

男爵 山川 建

明治二十五年十月生、東京府華族、舊會津藩士

從三位、勳三等

東京帝國大學法科大學卒業○大正七年千葉縣屬ニ任シ、爾後內務屬、千葉縣ノ警視、巡查教習所長、理事官(視學官)、地方事務官(視學官)、靜岡縣地方事務官(工場監督官)、文部書記官(兼トモ三回)、兼外務書記官、文部省、資源局、營繕管財局ノ各事務官、橫濱高等商業學校、學校看護婦講習會ノ各講師、體育研究所長(事務取扱)、文部省社會教育局、同專門學務局ノ各局長、航空局參與等ニ歷任シ、其ノ間日本赤十字社囑託、其ノ他各種ノ委員(長トモ)、幹事等ニ擧ケラレ、帝國議會ニ於ケル政府委員タルコト九回、又歐米各國ヘ出張ヲ命セラレタリ

男爵 山根健男

明治二十九年三月生、東京府華族、舊萩藩士
從四位、勳四等

學習院高等學科ニテ修學、米國留學オレゴン州立大學修了○現ニ中央職業紹介委員會委員タリ○貴族院議員ニ當選スルコト二回

男爵 山中秀二郎

明治十二年十二月生、東京府華族、舊山口藩士
從三位、勳四等

東京帝國大學法科大學卒業○大正二年司法官試補トナリ、爾後檢事（東京、廣島、福岡ノ各地方裁判所兼區裁判所在勤）、東京鐵道局副參事（水戸運輸事務所長）、參事、兼鐵道省事務官、兼鐵道監察官等ニ歷任セリ

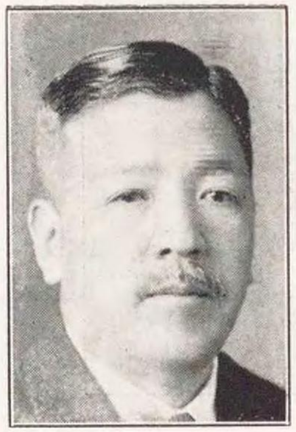

男爵 矢吹省三

明治十六年七月生、東京府華族、舊幕臣
從三位、勳三等（旭）

東京帝國大學法科大學卒業○大正十四年外務政務次官ニ、爾後海軍政務次官、外務政務次官、大藏政務次官等ニ歷任ス、又鐵道會議臨時議員、關稅調査會、兵役義務者及癈兵待遇審議會、預金部資金運用委員會、中央諸官衙建築準備委員會、關稅調査委員會、簡易生命保險積立金運用委員會、米穀對策調査會、特別金融制度調査會、東北振興調査會、北海道拓殖計畫調査會、政府貸付金處理委員會、阿片委員會、對支文化事業調査會、關稅調査委員會、米穀調査會、議院制度調査會、議會制度審議會、日本發送電株式會社設立等ノ委員ニ學ケラル、大正十二年プラーグ開催萬國議院商事會議ニ參列ス、現ニ國有財産調査會、關稅調査委員會、臨時資金調整委員會等ノ委員タリ○貴族院議員ニ當選スルコト三回

男爵 八代五郎造

明治二十年十一月生、東京府華族
從四位、勳七等

東北帝國大學理學部卒業○大正元年海軍技手ニ任セラレタリ

男爵 松岡均平

明治九年十一月生、東京府華族、舊德島藩士
從三位、勳三等(旭)、法學博士
東京帝國大學法科大學卒業、英、佛、獨、米留學○明治三十六年東京帝國大學法科大學助教授ニ、爾後同教授ニ任ス、又文部省教科書調査囑託、帝國經濟會議議員、臨時産業合理局、商工省統制局ノ顧問、經濟調査會、拓殖調査委員會、都市計畫調査會、臨時國民經濟調査會、臨時電氣事業調査會、臨時産業審議會、東北振興調査會、稅制調査會、日本製鐵株式會社設立、東北興業株式會社設立、東北振興電力株式會社設立ノ各委員、臨時産業調査會臨時委員等ニ擧ケラレ、三タヒ歐洲諸國ヘ出張シ、カーネーギー萬國平和財團會議ニ、伊國開催海員ニ關スル勞働總會ニ政府代表委員トシテ孰モ參列ス、現ニ統制委員會、內閣東北局、中小産業調査會、相續稅物納制度調査會等ノ委員タリ○貴族院議員ニ當選スルコト四回

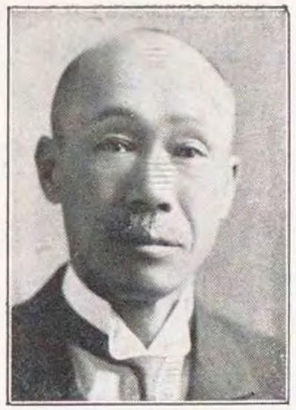

男爵 前田勇

明治十二年一月生、奈良縣華族
陸軍大佐、從三位、勳三等、功五級
陸軍士官學校卒業○明治三十四年陸軍歩兵少尉ニ任シ、爾後現官ニ進ム、其ノ間歩兵第四十八、同第六十一ノ聯隊、陸軍士官學校生徒隊、第十六師團司令部ノ各附、歩兵第六十八聯隊中隊長、同第五十七聯隊大隊長(附トモ)、第五旅團、第一師團、關東軍ノ副官、盛岡聯隊區司令官等ニ補セラレ、明治三十七八年戰役ニ從軍ス○貴族院議員ニ當選スルコト二回

男爵 安場保健

明治二十一年六月生、東京府華族、舊熊本藩士
正四位、勳四等
東京帝國大學工科大學卒業、英、米、瑞留學○大正八年陸軍省臨時鐵原料研究委員ニ擧ケラル、又昭和十三年ワルソー開催萬國議院商事會議竝ヘーグ開催列國議會同盟會議ニ參列ス、現ニ自動車製造事業委員會委員タリ○貴族院議員ニ當選スルコト二回