تصمیمات شدید ایران علیه بازار مشترک

۲۴ صفحه

اطلاعات

چهارشنبه ۱۶ اسفند ماه ۱۳۵۱ ـ شماره ۱۴۰۴۴ تکشماره ۵ ریال

بازار مشترک در مقابل

۶۲۳ میلیون دلار

فروش فقط

۸۹ میلیون دلار

خرید میکند

ایران به تبعیضات گمرکی و سهمیه بازار مشترک معترض است

در صفحه آخر

سفر رسمی نخست‌وزیر به لندن

در تهران و لندن امروز رسما اعلام شد که آقای امیرعباس هویدا نخست‌وزیر بنابدعوت آقای ادوارد هیث نخست‌وزیر انگلستان در آخر فروردین ۱۳۵۲ به لندن میرود.

گزارش علی مهرآوری
نماینده خبرگزاری رویتر

خرید جنگنده‌های مافوق صوت مورد توجه و مطالعه ایران قرار گرفت

علی مهرآوری

نیروی دریائی ایران به دو ناوشکن مجهز میشود

شعاع قدرت دفاعی بماورای مرزهای ایران رسیده است

بهترین سلاحهای موجود در جهان بخدمت نیروی دریائی ایران گمارده میشود

در صفحه ۲۱

هیئت اقتصادی ایران فردا بآلمان شرقی میرود

وزیر اقتصاد ریاست هیئت را بعهده دارد

هیئت رسمی اقتصادی ایران در زمینه توسعه روابط بازرگانی با مقامات آلمان شرقی مذاکره میکند.

در صفحه ٤

در سال آینده

۴۵ متری سیدخندان به جاده پهلوی وصل میشود

اجرای طرح عباس‌آباد نیز در سال نو شروع خواهد شد

در صفحه ٤

نومیری گفت:

روزگار سپتامبر سیاه را «سیاه» میکنم

عزیمت هیئت علمی دانشگاه به دهکده مون

همانطور که اطلاع دادیم به علت حرکت کوه «گرنا» ساکنین دهکده مون، قریه مزبور را که در معرض خطر قرار داشت تخلیه کردند و به روستاهای دیگر رفتند. در روستای «مون» اکنون جز یک پیر مرد و یک پیر زن موجود دیگری باقی نمانده است. امروز یک هیئت علمی از موسسه ژئوفیزیک دانشگاه تهران به سرپرستی آقای دکتر کشی افشار برای بررسی موضوع به سوی کوه «گرنا» عزیمت کرد تا از نزدیک حرکت غیر منتظره کوه را مورد مطالعه قرار دهد.

نیکسون اخطار کرد: امریکا به کماندوها باج نمیدهد

● نومیری گفت: ۸ کماندوی سپتامبر سیاه چنایتکاران بیرحمی هستند.

● رئیس جمهوری سودان الفتح را به رهبری حمله به سفارت عربستان متهم کرد.

● رهبر سودان به الفتح اخطار کرد به عملیات خود در سودان پایان دهد.

در صفحه ۲

پرواز هواپیما های ایران به پاریس قطع شد

هواپیماهای ملی تا اطلاع بعدی از فراز آسمان فرانسه نیز پرواز نخواهد کرد

پرواز به لندن از امروز طولانی‌تر میشود

در صفحه ٤

نویسنده بزرگ آمریکا

«پرل باک» درگذشت

خانم پرل باک برنده جایزه نوبل بود

در صفحه ۲

بنام پروردگار یکتا

به پیروی از نیات عالیه شاهنشاه آریامهر

بانک صنایع ایران

با سرمایه سه میلیارد ریال تأسیس میشود

همزمان با درخشش دومین دهه انقلاب، در عصر تحول و سازندگی و رونق صنعت و اقتصاد ملی، تشکیل بانک صنایع ایران اعلام میشود.

بانک صنایع ایران، که با مشارکت و همکاری بانک توسعهٔ صنعتی و معدنی ایران و جمعی از صاحبان صنایع و معادن کشور آغاز بکار میکند، در اجرای نیات عالیه شاهنشاه آریامهر، در توسعهٔ صنعتی و معدنی کشور، به انجام خدمات، بشرح زیر مبادرت خواهد کرد:

- تأمین امکانات وسیع برای گسترش هرچه بیشتر صنایع و معادن ایران.
- انجام کمکهای مؤثر و ایجاد تسهیلات بانکی در امر معاملات اقساطی.
- خرید و فروش و تضمین فروش سهام واحدهای تولیدی و صنعتی کشور.
- سرمایه گذاری در طرحهای جدید و برنامه‌های ثمربخش صنعتی و معدنی.
- تأمین سرمایه‌های در گردش و هرگونه عملیات بانکی دیگر که به پیشبرد هدفهای توسعه صنعتی و معدنی کشور کمک نماید.

۲۵٪ از سهام بانک صنایع ایران بصورت سهام ده هزار ریالی، از صبح روز دوشنبه ۲۱ اسفند ماه تا ظهر روز پنجشنبه ۲۴ اسفند ماه ۱۳۵۱ از طریق بانک توسعه صنعتی و معدنی ایران، به مردم عرضه خواهد شد.

مؤسسین

بترتیب حروف الفبا

۱ ـ آقای میرابوالفضل آل‌طه
۲ ـ آقای آلفرد آیسه
۳ ـ آقای حسین ابهری
۴ ـ آقای اسدالله اردوئی
۵ ـ آقای علینقی اسدی
۶ ـ آقای میرزا محمد اصفهانی
۷ ـ آقای حبیب‌الله القانیان
۸ ـ آقای حاج محمدتقی برخوردار
۹ ـ آقای بودن
۱۰ ـ آقای مهران بوخانیان
۱۱ ـ آقای مهندس شاپور بهبهانی
۱۲ ـ آقای مهندس فریدون تاج بخش
۱۳ ـ آقای حسن تفضلی
۱۴ ـ آقای حبیب ثابت
۱۵ ـ آقای اصغر حدادزاده
۱۶ ـ آقای عزیزالله حکیمی
۱۷ ـ آقای محمد خسروشاهی
۱۸ ـ آقای علی‌اکبر خسروشاهی
۱۹ ـ آقای مهندس محمود خلیلی
۲۰ ـ آقای محمود خیامی
۲۱ ـ آقای موسی دانیال
۲۲ ـ آقای رهبر دسترنج
۲۳ ـ آقای کمال دسترنج
۲۴ ـ آقای دکتر رضا رستگار

مدیر عامل کارخانجات تولیدی شیشه ایمنی میرال
مدیر عامل شرکت کارخانجات تولید اتومبیلهای سیتروئن
مدیر عامل کارخانجات فریدون زرتشتی و شرکاء
مدیر عامل کارخانه آب‌کرم و نیکل‌فرد
مدیر عامل شرکت سهامی لیلاند موتور ایران
مدیر عامل کارخانجات ایران کنف
رئیس هیئت مدیره کارخانجات پارس و آمریکا
مدیر عامل کارخانجات پارس الکتریک
مدیرعامل کارخانجات بلبرینگ‌سازی ایران
مدیر عامل کارخانجات صنعتی بوخان
مدیر عامل کارخانجات پشم‌شیشه ایران
مدیر عامل کارخانجات شیشه قزوین

رئیس هیئت‌مدیره کارخانجات مخمل و ابریشم کاشان
رئیس هیئت مدیره شرکت سهامی ثابت پاسال
مدیر عامل کارخانجات تولیدی و صنعتی ایران ابزار
مدیر عامل کارخانه حکیمی
رئیس هیئت مدیره شرکت آبگینه
رئیس هیئت مدیره کارخانجات ریسندگی و بافندگی تبد
رئیس هیئت مدیره شرکت بوتان با مسئولیت محدود
مدیر عامل کارخانجات صنعتی ایران ناسیونال
مدیر عامل شرکت سهامی دادفر
مدیر عامل کارخانه دسترنج
مدیر عامل کارخانه ایرانین فلور
مدیر عامل کارخانجات رادیاتورسازی ایران و شرکت معادن بافق

۲۵ ـ آقای علیرضا رستگار
۲۶ ـ آقای مهندس مرتضی رستگار
۲۷ ـ آقای مهندس فریدون زاهدی
۲۸ ـ آقای دانیل دانیل ساهاکیان
۲۹ ـ آقایان لیون سرحدیان و صیون القانیان
۳۰ ـ آقای مهندس رضا شایگان
۳۱ ـ آقای مهندس امیر طاهر شکرائی
۳۲ ـ آقای دکتر صرافی زاده
۳۳ ـ آقای مهندس خلیل طالقانی
۳۴ ـ آقای حسن فاضل
۳۵ ـ آقایان مهندس محمد فتحی و رضا دهقانی
۳۶ ـ آقای حاج محمد فردقاسمی
۳۷ ـ آقای فریدون فلفلی
۳۸ ـ آقای کاظم قمیشی
۳۹ ـ آقای اصغر قندچی
۴۰ ـ آقای مهندس حسین لاری
۴۱ ـ آقای مهندس محمدمهدی لاری‌زاده
۴۲ ـ آقای مجدالدین مدنی
۴۳ ـ آقای فرخ محسن‌زاده
۴۴ ـ آقای دکتر عباس معتمدی
۴۵ ـ آقای مهندس علی معین
۴۶ ـ آقای داود مهرآرا
۴۷ ـ آقای هدایت‌الله میرحسینی
۴۸ ـ آقای پرویز نصیرپور
۴۹ ـ آقای حبیب‌الله نهائی
۵۰ ـ آقای اسدالله وهابزاده
۵۱ ـ آقای مهندس سعید هدایت
۵۲ ـ آقای مهدی هرندی
۵۳ ـ آقای اسکندر یمینی

مدیر عامل شرکت کالسمین
مدیر عامل شرکت صنعتی و معدنی ایران
مدیر عامل کارخانه سیمان مشهد
رئیس هیئت مدیره شرکت سهامی ساسان
مدیران عامل کارخانجات پلاسکوکار
مدیرعامل شرکت سهامی کشتیرانی آریا
مدیر عامل کارخانجات تولید موتورهای دیزل ایران
مدیر عامل کارخانه ایران کمبر
رئیس هیئت مدیره شرکت سهامی بی. اف. گودریچ ایران
مدیر عامل کارخانه پروفیل و لوله لاستیکی
مدیران عامل شرکت سهامی کارخانجات پروفیل نیمه سبک
مدیر عامل شرکت تجارتی کوفرد
مدیر عامل شرکت صنعتی و تجارتی سپنتا
مدیر عامل کارخانه ایران مافلر
مدیر عامل کارخانجات تولیدی وصنعتی ایران‌کاوه
مدیر عامل شرکت تولیدی و صنعتی ایران و غرب
مدیر عامل شرکت سهامی زاگرس
مدیر عامل کارخانجات حریر ایران
مدیر عامل شرکت سهامی فاپکا
مدیر عامل کارخانجات گلوکزان
مدیر عامل شرکت آوج
مدیر عامل شرکت سهامی لاتکس
مدیر عامل شرکت سهامی شهباف
مدیر عامل کارخانجات زامیاد
رئیس هیئت‌مدیره شرکت سهامی بیمه البرز
مدیر عامل شرکت سهامی صنایع شیمیائی آسیرکو
رئیس هیئت مدیره شرکت سهامی نورد و لوله اهواز
مدیر عامل شرکت ایران برک
مدیر عامل کارخانجات فنرسازی زر

فروش سهام از روز دوشنبه ۲۱ اسفند ماه ۱۳۵۱ در بانک توسعه صنعتی و معدنی ایران

ژنرال‌نومیری گفت۸کماندوی سپتامبر سیاه‌جنایتکارهستند

ژنرال نومیری:من روزگار سپتامبر سیاه را، سیاه میکنم

عکس عدلی نصیر کاردارسفارت اردن در خرطوم را که مدت ۶۰ ساعت در اسارت کماندو های سپتامبر سیاه بود پس از آزادی نشان‌میدهد. او دختر دوساله‌اش را در آغوش دارد و همسرش‌نیز در کنار او دیده میشود . عکس رادیوئی اطلاعات

خرطوم ـ ژنرال جعفرنومیری رئیس جمهوری سودان دریک مطق‌شدیداللحن سازمان‌سپتامبر سیاه ،سازمان الفتح و سرهنگ قذافی را بشدت مورد حمله قرار داد و ۸ کماندوی‌سپتامبر سیاه را که ۳ دیپلمات امریکائی و بلژیکی‌رادرسفارت عربستان سعودی‌بقتل رساندندجنایتکاران بیرحم و غیر قابل ترحم‌خواند .

ژنرال نومیری حمله به سفارت عربستان سعودی را تجاوز به مردم سودان خواند و الفتح را به رهبری توطئه حمله متهم کرد ، ژنرال نومیری گفت‌رهبر توطئه به لیبی پناهنده شده‌است

ژنرال جعفر نومیری رئیس جمهوری سودان‌اعلام داشت که هشت کماندوی فلسطینی در سودان محاکمه خواهند شد و مجازات آنها « منصفانه » خواهد بود.

رئیس جمهوری سودان سپس « یاسین » رئیس دفترسازمان فلسطین «الفتح» ولیبی را متهم کرد که در ماجرای سوء قصد به سفارت عربستان سعودی در خرطوم دست داشته‌اند .

نومیری توضیح داد که « یاسین» اندکی قبل از آغاز عملیات علیه سفارت عربستان سعودی با یک هواپیمای‌شرکت هوائی لیبی از خرطوم فرار کرده است وی از یاسرعرفات رئیس سازمان آزادی بخش فلسطین درخواست کرد از کشوری که « یاسین » به‌آنجا پناهنده شده است بخواهد که او را برای محاکمه بمقامات سودان تحویل دهد .

(روزنامه های خرطوم از سه روز پیش گزارش میدهند که « یاسین » رئیس دفتر الفتح در سودان به لیبی فرار کرده است .)

نومیری در دنباله سخنان‌خود افزود که « یاسین » از تریبولی پیامی دریافت کرده بود که در آن از وی درخواست شده بود روز اول مارس، یعنی‌روزی که هشت‌کوماندوسفارت‌عربستان سعودی را اشغال کردند در پایتخت لیبی باشد .

ژنرال‌نومیری‌ضمن حمله شدید بسازمان‌مقاومت فلسطین اخطار کرد که این سازمان باید به عملیات خوددرسودان پایان‌دهد و از یاسر عرفات خواست که علنا سوء قصدبه‌سفارت‌عربستان سعودی را محکوم کند .

ژنرال نومیری همچنین خاطر نشان ساخت که نقشه عملیات روز پنجشنبه گذشته توسط « ابوسلیم » معاون دفتر الفتح در خرطوم‌بمرحله اجرا گذاشته شده است .

ژنرال سپس تاکید کرد که این نقشه‌علیه سودان‌تهیه شده بود و به برخی ازکشور های عربی اخطار کرد که از دست زدن‌بیک‌اقدام سرسری‌خودداری کنند .

نومیری گفت تصمیم گرفته است تمام ملت سودان را برای مبارزه با هر رژیم عربی که بخواهد به امنیت سودان لطمه بزند بسیج کند .

رئیس جمهوری سودان‌همچنین دفتر «الفتح» را در خرطوم‌متهم کرد که بعملیات خرابکارانه در سودان واتیوپی دست‌میزند و تاکید کرد که رهبران این دفتر با شورشیان اتیوپی در تماس دائم هستند .

ژنرال نومیری «ابوسلیم» (نام‌رزمی رهبر کوماندو هائی‌که به سفارت‌عربستان سعودی‌حمله کردند) و «یاسین»را متهم کرد که جنگ های چریکی استان «اری‌تر» را در مرز های‌سودان و اتیوپی رهبری می‌کنند .

نومیری گفت در این منطقه اخیرا تمرکز شورشیان دیده شده و در نبردی که بین‌طرفین درگرفت‌یک‌واحد گشتی‌سودانی بدستور رئیس دفترالفتح‌توسط این شورشیان از بین برده‌شده است .

رئیس جمهوری سودان‌همچنین دفتر الفتح‌را متهم کرد که‌برخی از سفارتخانه های عربی را در خرطوم کنترل می‌کند و برخی عوامل سودانی مخالف با رژیم فعلی با دفتر سازمان‌فلسطین در خرطوم تماس می‌گیرند .

نومیری تاکید کرد تصمیم گرفته است کلیه سودانیها را که در عملیات خرابکاری ابوسلیم و یاسین شرکت داشته‌اند برای محاکمه به دادگاه های نظامی تحویل‌دهد.

نومیری افزود که یکی از مسئولان پیشین در راس این عناصر مخالف دولت قرار دارد.

(طبق اطلاعاتی که از منابع موثق بدست‌آمده این‌شخصیت سودانی محمد عبدالحلیم وزیر خزانه‌داری سابق سودان است که اکنون به لیبی پناهنده‌شده است) .

ژنرال نومیری سپس به شدت کشورهای عربی«ترقیخواه» رامورد حمله قرار داد وتاکید کردکه دیپلماتهای این کشورها با رهبران الفتح در خرطوم ارتباط نزدیکی دارند . رئیس جمهوری سودان گفت برخی از کشورهای عربی که آنها را به داشتن‌رژیم ارتجاعی‌متهم میکنند بمراتب بیشتراز کشورهائی که تنها به دادن شعارهای توخالی اکتفاء میکنند به انقلاب فلسطین کمک میکنند در حالیکه آنهائی که تنها شعار میدهند پولهای خود را در بانکهای سوئیس ، انگلیس و آلمان غربی برای خدمت‌به‌اسرائیل ذخیره کرده‌اند.

رئیس جمهوری سودان دردنباله سخنان خود چنین گفت : «وقتی که ما از اقدام مشترک عرب‌سخن بمیان می‌آوریم خود را فریب میدهیم درحالیکه حقیقت این‌است که ما بایکدیگر نبرد میکنیم سخن گفتن از برقراری روابط سالم بین کشورهای عربی درحالیکه در میان اختلافات و نفاق زندگی می کنیم دو روئی است.»

نومیری پس از انتقاد شدید از رهبران برخی از کشورهای عربی که در برابر کشتار سه دیپلمات خارجی در خرطوم عکس‌العملی‌از خود نشان نداده‌اند از جهان‌عرب خواست که به مسئولیت‌هائی که بعهده دارند عمل کنند و اضافه کرد: «من‌بنوبه‌خود تصمیم گرفته‌ام بهرگونه حمله‌ای که علیه سودان بعمل آید پاسخ سریع بدهم . من مصمم هستم در تمام روزهای‌سال زندگی را به «سپتامبر سیاه » «سیاه» کنم .

محافل سیاسی قاهره در تفسیر اظهارات ژنرال‌نومیری گفتند که رئیس جمهوری سودان با متهم کردن لیبی در ماجرای حمله به سفارت عربستان سعودی به این حادثه رنگ عربی داده است.

رئیس جمهوری سودان تاکیدکرد که کماندوهای سپتامبر سیاه با یک هواپیمای لیبی وارد خرطوم شده‌اند.

ژنرال نومیری بعلل دیپلماتیک و با در نظر گرفتن وضع داخلی کشور تصمیم‌به مجازات کوماندوها گرفته است و نمیتواند تحمل کند که کشورهای عربی در داخل آن کشور دست‌به عملیات تحریک‌آمیز بزنند.

ژنرال نومیری‌در حقیقت با حمله به‌لیبی از مصر نیز انتقاد کرده است اصولا روابط خرطوم و قاهره از مدتی قبل بحرانی است‌و با سخنان اخیرنومیری‌پیم آن‌میرود که مناسبات دو کشورپیش از پیش بوخامت کشیده شدو.

جراید مصر با اینکه در ماجرای حمله به سفارت عربستان روش احتیاط آمیزی پیش گرفته‌اند ولی از هر فرصتی‌برای «نیش زدن» به سودان و نومیری استفاده میکنند.

اخبارکوتاه جهان

قمر جاسوس امریکا به‌فضا پرتاب شد

- کیپ‌کندی ـ نیروی هوائی آمریکا دیروز یک ماهواره جاسوس را که ماموریت آن جمع‌آوری اطلاعات درباره تحولات و نقل و انتقالات نظامی در شوروی وجمهوری خلق چین است از پایگاه کیپ کندی به فضا پرتاب کرد .

در سه ماه اخیر این دومین ماهواره جاسوسی است که بوسیله آمریکائیان به فضا فرستاده شده است . مقامات آمریکائی طبق معمول درباره پرتاب ماهواره جاسوسی هیچ نوع خبر قبلی منتشر نکردند .

بنابر گزارشهای موجود ماهواره جاسوسی آمریکا قادر است درباره نقل و انتقالات موشکی در خاک شوروی و قلمرو جمهوری خلق چین و نقل و انتقالات نیروهای این دو کشور اطلاعات مورد نیاز آمریکا را گردآوری کند و همچنین در صورتیکه قرار باشد فرضا حمله‌بزرگ وبرق‌آسایی علیه آمریکا صورت گیرد ـ بلافاصله این کشور را در جریان قرار دهد .

فیلی‌پین بمباران شد

- مانیل ـ منابع غیر رسمی مانیل گفتند که روز پنجشنبه گذشته همزمان با عملیات تعرضی که قرار بود در نواحی جنوبی فیلیپین از طرف ارتش این کشور علیه شورش مسلمانان آغازشود ، هواپیماهای‌شکاری خارجی به این نواحی حمله کرده‌اند .

این گزارش هنوز از طرف مقامات رسمی تائید نشده است . وزیر اطلاعات‌فیلیپین‌خبرنگاران را بیک کنفرانس مطبوعاتی فوری برای‌تشریح اوضاع‌نواحی جنوبی فیلیپین دعوت کرده بود ولی بعدا گفت که فعلا نمیتواند در باره این موضوع چیزی بگوید .

بمب در مؤسسات امریکائی

- بیروت ـ رادیو صدای امریکا گزارش داد که طی دو روز اخیر دو بمب ساعتی در دو موسسه‌وابسته به امریکا در مغرب کشف شده است .

یکی از بمب ها در داخل بسته‌ای زیر یکی از اتومبیل های کنسولگری امریکا در مغرب قرار داده شده بود و بمب دیگر در مرکز فرهنگی امریکا کشف شد و کارشناسان هردو آنها را خنثی‌کردند.

شورش سرخپوستان‌ادامه دارد

- ووندنی ـ سرخ پوستانی که از یک هفته قبل‌دهکده «ووندنی» را اشغال کرده‌اند اعلام داشتند تاوقتی که درخواستهای جدید آنها پذیرفته نشود دهکده را تخلیه نخواهند کرد .

آنها به نماینده وزارت کشور آمریکا گفته‌اند که قانون اساسی‌قبیله«سیون» و «اگالا» باید بیدرنگ لغو شود و برای انتخاب رئیس جدید قبیله مقدمات رفراندوم فراهم شود

ناوهای جنگی شوروی

- آنکارا ـ یکررزمناو دیگر شوروی ازنوع «اسوردولف» بعدازظهر دیروز از بغازها گذشت و واردمدیترانه شد . این هفتمین ناوجنگی شوروی است که طی یک هفته از بغازبسفور گذشته و بناوگان‌ان کشور درمدیترانه پیوسته است .

ازطرف‌دیگردیروز کشتی۴۵هزار تنی «یوری‌گاگارین» برای کنترل‌آزمایش موشکهای‌جدیدشوروی ازدریای سیاه وارد مدیترانه شده است .

جنجال برسر تصادم دو هواپیما در فرانسه‌بالا گرفت

اتحادیه ۵۰هزار خلبان، پرواز به‌فرانسه‌راممنوع کرد

پاریس ـ بدنبال تصادم دو هواپیمای اسپانیائی در آسمان فرانسه که ناشی از عدم‌مهارت راهنمایان نظامی در فرودگاه های‌فرانسه‌بود فدراسیون‌جهانی اتحادیه های خلبانان جهان دستور داد پرواز هواپیما هابه فرانسه و عبور آنها از آسمان فرانسه قطع شود .فدراسیون بین‌المللی خلبانان شرکتهای حمل‌ونقل هوائی که در سراسر جهان غرب در حدود ۵۰ هزار عضو دارد به اعضای خودتوصیه کرده است تا اطلاع ثانوی در آسمان فرانسه پرواز نکنند .

باین ترتیب بزرگترین‌شرکت های حمل‌و نقل‌هوایی دنیادیروز خطوط رفت‌و آمد هواپیما های خود رابه‌صورتی تصحیح کردند که از پرواز آنها در آسمان فرانسه اجتناب شود .

شرکتهای بریتیش ایوروپین اروبز ـ ارفرانس ـ هواپیمایی استرالیائی ـ سوئیس‌ار اسکاندیناوی ـ آلیتالیا ـلوفت هانزا ـژاپن ارلاینز ـك. ال.م. فنلاندی . المپیك وتی. دبلیو ـ آ.و ال ـ عال از جمله‌موسساتی هستند که خلبانان آنها پرواز در آسمان فرانسه را متوقف کرده‌اند .

(لوفت‌هانزا و سوئیس‌ار ـ بعدا پرواز در آسمان فرانسه را از سر گرفتند.)

این اقدام درحالی صورت گرفته است که دعوا و جرو بحث بر سر این مسئله که‌روز دوشنبه‌گذشته چه‌کسی واقعا مسئول تصادم دو هواپیمای مسافربری اسپانیائی در آسمان فرانسه و سقوط آنها بوده‌است دایما بالا میگیرد .

درجریان تصادم و سقوط دو هواپیمای مذکور که هر دو به شرکت اسپانیائی ایبریا تعلق داشتند ۶۸ نفرکه تمام‌مسافران و خدمه یکی از دو هواپیما را تشکیل میدادند‌درغرب فرانسه بطرز دلخراشی کشته شدند .

مقامات دولت فرانسه اصرار دارند که این سانحه معلول اشتباه خلبان هواپیمای متلاشی شده اسپانیائی در اجرای‌دستور های ماموران کنترل ترافیك هوایی بوده است . مقامات اسپانیائی و کسان دیگری‌که مخالف نظریه مقامات‌فرانسوی هستند برعکس عقیده دارند که خلبان‌هواپیمای اسپانیائی گناهی نداشته بلکه اشتباه‌وناشیگری ماموران نظامی کنترل ترافیك هوایی فرانسه‌موجب پدیدآمدن این حادثه شده است . به‌علت اعتصاب ماموران غیر نظامی تاسیسات کنترل ترافیك هوایی در فرانسه اخیرا ماموران‌نظامی به اینکار گماشته شده‌اند.

هواپیمای داگلاس دی. سی. ۹ اسپانیایی که ۶۸ مسافر و سرنشین‌آن کشته شدند‌هنگامی دچار این سانحه شد که از جزایر «بالماژورکا» به قصد لندن پرواز میکرد. این‌هواپیما در آسمان نزدیکی نانت درغرب فرانسه بایك هواپیمای دیگر اسپانیایی از نوع کورونادوتصادم کرد .

شدت تصادم باندازه‌ای بود که هواپیمای داگلاس دی . سی ۹۰ در ارتفاع ۹ هزارمتری و در قلب آسمان منفجر و قطعه قطعه شد .

هواپیمای دیگر بنوبه خود تعادل خود را از دست داد اما بدون‌آنکه به۱۰۸ نفرمسافران و خدمه آن آسیبی برسد به سلامت در یك فرودگاه نظامی فرانسه برزمین نشست .

وقوع این حادثه موجب‌شده است که در فرانسه به دولت فشار آورده‌شودتا بانمایندگان ماموران کنترل ترافیك‌هوایی برای پایان دادن به اعتصاب‌آن ها فورا وارد مذاکره شود . اما از جانب دولت فرانسه تاکنون هیچ‌تمایلی به تسلیم شدن در برابر تقاضا های ماموران اعتصابی کنترل‌ترافیك هوایی مشاهده نشده است .

یك هواپیمای متعلق به شرکت‌هواپیمائی اسکاندیناوی که دیروزاز استکهلم به‌جزایر قناری میرفت نزدیك بود در آسمان‌فرانسه با یك هواپیمای دیگر تصادف کند .

این دو هواپیما در آن‌هنگام در منطقه‌ای واقع در شمال فرانسه بودند .

تلاش برای تشکیل ائتلاف ضد کمونیستی‌درفرانسه ادامه‌دارد

پاریس ـ پیدا کردن یك‌فرمول توافق انتخاباتی‌برای ائتلاف بین رهبران حزب اکثریت گلیستها و نهضت اصلاح‌طلبان که بترتیب بوسیله ژرژپمپیدو رئیس جمهور فرانسه و ژان‌لوکانوئه و ژان‌ژاك سروان‌شرایبر رهبری میشوند دیروز موضوع مذاکرات دشواری بود که میان‌آنها درپاریس انجام گرفت . هرنتیجه‌ای که از این مذاکرات بدست آمد برسرنوشت نهایی انتخاباتی فرانسه که دومین دوره آن روز یکشنبه انجام میگیرد تاثیر زیادی خواهد داشت .

رهبران هردو گروه اکثریت و اصلاح طلبان درباره مذاکراتشان بکلی سکوت کرده‌اند ولی چنانکه دانسته است مهمترین موضوع بحث این است که هردو حزب اکثریت و اصلاح‌طلبان باید چه تدابیر مشترکی بکار بندند تاجلوی پیروزی انتخاباتی احزب سوسیالیست و کمونیست گرفته شود و اکثریت پارلمان آینده و مالاکنترل قدرت دولتی درقبضه آنها قرار نگیرد .

تاآنجا که عجالتا از گزارشهای منابع موثق برمی‌آید احزاب اکثریت و اصلاح‌طلبان تنها دریک مورد بایکدیگر وحدت‌نظر دارند و آن جلوگیری از پیروزی نیروهای‌چپ درانتخابات است .

حمله شدید رادیو مسکو به هیکل سردبیر الاهرام

مسکو ـ رادیو مسکو در برنامه نیمروز خود محمد حسنین هیکل سردبیر روزنامه الاهرام را بخاطر انتشار سلسله‌مقالاتی در این روزنامه درباره خاطرات سفر خود به جمهوری خلق چین مورد حمله قرار داد .

رادیو مسکو در بخش عربی دیروز خود تفسیری را بقلم مفسری پخش کرد که در آن گفته شده است کسلسله مقالات محمد حسنین هیکل راجع به جمهوری خلق چین باعث حیرت و سرخوردگی و ناراحتی میشود زیرا در این سلسله مقالات تهمت و افتراهائی علیه اتحاد شوروی چه از جانب خود نویسنده و چه بعنوان سخنگوی دیگران گنجانده شده است .

رادیو مسکو میگوید شکی نیست که هیکل آنقدرهاساده لوح نباید باشد تا مطالب ساخته و پرداخته ضد شوروی را بدون منظور بنویسد . و باید دانست که خوانندگان روزنامه الاهرام نیز آنقدرها ساده نیستند . آنها بخوبی درك میکنند که چراهیکل به درج مطالب ساخته و پرداخته در باره کمك نظامی شوروی در لحظه‌ای که وزیر جنگ مصر از اتحاد شوروی دیدن میکند و در لحظه‌ای که تبادل نظر های وسیعی در مسکو در باره توسعه همکاریهای بین نیرو های مسلح دو کشور در جریان است پرداخته است .

خانم پرل باك نویسنده معروف امریکا درگذشت

- دانبی ـ ورمونت ـ خانم «پرل‌باك» نویسنده آمریکائی که بخاطر نوشته‌هایش درباره چین به دریافت جوائز نوبل پولیتزر نائل آمده دیروز در منزلش درگذشت هنگام مرگ «پرل‌باك» هشتاد سال داشت . او که در ویرجینیای غربی بدنیا آمد بعلت آنکه دختر یک مبلغ مسیحی بودبه چین رفت و همانجا بزرگ شد . او حتی پیش از آنکه زبان مادریش یعنی انگلیسی را فراگیرد . چینی آموخته بود و بقول خودش «همین محیط و شرایط تربیت‌اولیه او بود که نه تنها در موضوع نوسته‌هایش تاثیر گذارد بلکه در سبک نگارش او نیز موثر بود» .

او هفده سال اول زندگی خود را در چین گذراند و سپس برای مدت کوتاهی به آمریکا بازگشت و دوباره بچین رفت و از سال ۱۹۱۴ تا۱۹۳۵ بعنوان یک مبلغ وابسته به کلیسای پروتستان در چین اقامت داشت . او از چین پس از انقلاب چیزی نمیدانست و اکثیر گذشته دولت جمهوری خلق‌چین با درخواست پرل‌باك برای بازدید مجدد از چین مخالفت ورزید .

معروفترین نوشته او «خاك خوب» است که در سال ۱۹۳۲ برنده جایزه نوبل شد .

اخطارنیکسون: امریکا به کسی باج نمیدهد

واشنگتن ـ ریچاردنیکسون رئیس‌جمهور آمریکا دیروز اخطار کرد کشور هایی که در برابر تروریسم بین‌المللی دست‌روی دست میگذارند ممکن است با این روش امنیت خودشان را بخطراندازند

نیکسون گفت ملتی که امروز با تروریستها کنار می‌آید کاملا ممکن است همان ملتی باشد که فردا بوسیله همان تروریستها نابود خواهد شد .

رئیس‌جمهور آمریکا این مطالب‌راضمن سخنرانی در مراسمی که دیروز در وزارت خارجه آمریکا برپا شده‌بودبیان کرد در این مراسم لوحه یادبودی در وزارت خارجه آمریکا نصب شد که در آن از خاطره دیپلماتهای آمریکایی که هنگام خدمت در خارج از کشور جان خود را از دست داده‌اند تجلیل شده است .

نیکسون گفت که .تازه‌ترین اسامی ثبت شده در این لوحه متعلق به کلئونیل و جرج کورتیس موردو دیپلمات آمریکایی است که چند روز پیش در سودان‌بوسیله تروریستهای‌سپتامبر سیاه کشته شده‌اند.

نیکسون دیروز هنگام پذیرفتن یک وزیر کابینه سودان که همراه جناره دیپلمات های امریکا به واشنگتن رفته است‌اظهار امیدواری کرد که سودان کماندو های سپتامبر سیاه را بشدت مجازات کند .

سپتامبرسیاه به‌سفارت‌اردن درآلمان حمله میکند

بن ـ وزارت کشور آلمان غربی اعلام کرد طبق مدارکی که پس از حادثه سفارت عربستان سعودی‌در خرطوم از کماندوهای سپتامبر سیاه بدست آمده سپتامبر سیاه قصد دارد بیک سفارت‌خانه عربی در آلمان حمله کند . مقامات‌مطلع اظهار میدارند که سپتامبر سیاه نقشه‌ای برای حمله سفارت اردن در آلمان غربی تهیه کرده است.

بدنبال افشای این خبر ، مقامات امنیتی آلمان‌به‌اقدامات دامنه‌داری برای مراقبت از سفارتخانه‌های خارجی در آلمان بعمل آورده‌اند.

از طرف دیگر «هانس والدر» دادستان فدرال سوئیس اعلام‌کرد که تحقیقات انجام شده بوسیله مقامات این کشور وجود یک پایگاه اروپایی متعلق به کوماندو های فلسطینی را در شهرژنو به ثبوت رسانده است متاسفانه‌این پایگاه در محافل دیپلماتیک نیز نفوذ دارد.

دادستان کل ژنو فاش کرد که شش جریك فلسطینی که اخیرابا گذرنامه‌های جعلی اسرائیلی در اطریش وایتالیا دستگیر شده‌اند گذرنامه‌های قلابی را از طریق تماسهایشان با اشخاص ناشناس در ژنو بدست آورده‌اند.

اعلامیه‌ای که از طرف دولت سوئیس انتشار یافته است حاکی است که عده‌ای از این شش نفر از اعضای گروه تروریستی معروف سپتامبر سیاه هستند.

دادستان کل سوئیس که با خبرنگاران سخن میگفت اظهار امیدواری کرد که اظهارات برملا گرانه وی فعالیت و تشکیلات‌پایگاه اروپائی چریکهای فلسطینی‌رامختل کند.

دادستان فدرال سوئیس ضمن تشریح جزئیات قضیه یادآوری‌کرد که در سال گذشته طبق‌تحقیقات انجام‌شده‌بوسیله مقامات‌صلاحیتدار سوئیسی شواهدی بدست آمدکه نشان میداد یک دیپلمات یمنی‌بنام برکات باچریکهای سپتامبر سیاه‌که ماجرای خونین المپیک مونیخ را بوجود آوردند ارتباط داشته است . برکات این گزارش را که در یکی از مجلات اروپایی چاپ شده بود تکذیب کرد.

برکات دیروز نیز در جواب خبرنگارانی که بوی مراجعه‌کرده بودند یکبار دیگر تاکید کرد که‌ما هیچیک از سازمانهای چریکی فلسطینی رابطه‌ای ندارد.

آگهی مژده بزرك برای
دیپلمه‌ها و لیسانسیه‌ها
شما که تاکنون بعلت مشاغل روزانه و یا بعلل دیگر نتوانسته‌اند بدانشگاه راه یافته وتحصیلات خود را ادامه دهید ناامید نباشید زیرا از همین امروز میتوانید در یکی از دانشگاههای خارج‌از کشور دررشته مورد علاقه خوداز طریق تحصیلات آزاد
in-dependent Study
در منزل خود ادامه تحصیل داده و باخذ دانشنامه نائل آئید .
برای کسب اطلاع با صندوق پستی ۲۲۸۸ مکاتبه نمائید

هفتم فشرده تضمینی دوماهه برای آخرین دوره میدان ۲۴ اسفند گروه فرهنگی اروند ۶۶۸۱۸۰ ـ ۹۳۶۸۷۵

آمبولانس اورژانس شبانه روزی
بیمارستان الوند
تلفن : ۶۶۹۹۶۶
۶۶۳۸۵۵ـ۹

ساعتهای زیماك
اتوماتیك تمام فولاد ، مجهز به‌شیشه های‌نسوز رنگی
ساخت سویس ـ مرکز پخش بازرگانی محرمی
چهارراه شاه بازار شانزه لیزه تلفنهای ۴۹۷۵۴ ـ ۴۸۱۰۸

ترجمه رسمی مدارك تحصیلی در۴۸ساعت
باتایید وزارت دادگستری ـ انجام راهنمائیهای تحصیلی ـ دارالترجمه رسمی نصرت‌روبروی‌دانشگاه‌ساختمان کفش بلا۴۲۳۴۳

اطلاعیه
اتحادیه ناشران وکتابفروشان
چون این اتحادیه نشریه‌ای بنام « آشنائی باکتاب» منتشرکرده که در آن مقالاتی‌درباره کتاب و شرح حال مولفان و ناشران و فهرست کتب‌جدیدمندرج‌است‌وعده‌ای شفاها تقاضای‌ارسال نموده‌اند از تمام علاقمندان تقاضا میشود نشانی خودرا با این‌اتحادیه که‌واقع‌درخیابان‌سعدی شمالی اول خیابان هدایت ساختمان ۴۸۸ است اطلاع داده تا نشریه مرتبا‌ارسال شود .
اتحادیه ناشران و کتابفروشان
آ_۹۰۶۱۲

شماره ۳۱۷۸۳ تاریخ ۲۳ر۱۱ر۵۱
شهرداری شیراز
آگهی
شهرداری شیراز بموجب تصویبنامه شماره ۱۶۹۸ ـ۳ر۴ر۵۱ انجمن محترم شهر وتائیدیه شماره ۲۲۵۳۲ ـ ۱۰ر۱۰ر۵۱ جناب آقای پیروز استاندار محترم فارس موظف است کوچه شاهپریان منشعب از خیابان قصرالدشت را تا عرض ده متر تعریض واحداث کند لذا بدین وسیله مراتب براساس ماده ۱۷ و تبصره ۱ ماده ۱۶ قانون نوسازی و عمران شهری جهت اطلاع عموم آگهی میشودضمنا نقشه خیابان مزبور در اداره فنی شهرداری موجود است علاقمندان ومتولیان موقوفه اراضی و باغات و ساختمان های مورد مسیر میتوانند برای ملاحظه نقشه باداره‌مزبور مراجعه کنند .
شهردار شیراز : رحمت‌الله ایزدی

اطلاعیه‌شهرداری پایتخت
قابل‌توجه کلیه‌مؤدیان‌پرداخت عوارض نوسازی املاك واقع در محدوده قانونی پایتخت
از کلیه همشهریان عزیزی که تاکنون موفق‌به دریافت فیش قابل پرداخت عوارض نوسازی ملك‌خود نشده‌اند خواهشمند است بمنظور استفاده از ۱۰٪ جایزه خوش حسابی وعدم شمول به زیان دیرکرد مقرر درماده ۱۴ قانون نوسازی دراسرع وقت مستقیما بواحد های درآمد نوسازی مناطق ۱۲ گانه شهرداری پایتخت مراجعه فرموده وبا دریافت فیش مربوطه نسبت‌به پرداخت عوارض مقرر ملك خود اقدام فرمایند .
لزوما جهت آگاهی کلیه همشهریان محترم نشانی دقیق واحد های درآمد نوسازی ذیلا منعکس میگردد
نشانی منطقه ۱ـ آیزنهاور . خیابان اسکندری شمالی ساختمان شهرداری منطقه ۱ نبش خیابان فرصت
نشانی منطقه ۲ـ بلوار الیزابت . خیابان صبای شمالی ساختمان شماره ۲ شهرداری منطقه ۲
نشانی منطقه ۳ـ میدان‌ژاله. ساختمان‌شهرداری منطقه ۳
نشانی منطقه ۴ـ خیابان قزوین خیابان‌مخصوص جنب بیمارستان لقمان‌الدوله ادهم
نشانی منطقه ۵ـ خیابان حافظ سه راه عزیز خان جنب کوچه بیمارستان الوند
نشانی منطقه ۶ـ خیابان فرح‌آباد.جنب‌شهرداری منطقه ۶
نشانی منطقه۷ـ جادیه .خیابان کشتارگاه
نشانی منطقه ۸ـ نارمك میدان هفت‌حوض ساختمان شهرداری منطقه ۸
نشانی منطقه ۹ـ خیابان تخت طاوس خیابان سنائی ساختمان شهرداری منطقه ۹
نشانی منطقه ۱۰ـ شمیران جنب سینما آستارا
نشانی منطقه ۱۱ـ آریاشهر فلکه دوم ساختمان شهرداری منطقه۱۱
نشانی منطقه ۱۲ـ شهرری ساختمان شهرداری منطقه ۱۲
ضمنا ازنظر رفاه حال مودیان محترم تلفن‌شماره ۸۳۰۶۰۰ همه روزه باستثنای ایام تعطیل از ساعت ۸ الی ۱۴ واز ساعت ۱۵ الی ۱۷ در اداره کل درآمد شهرداری برای پاسخگوئی به پرسشهای مربوط به رفبات ملکی آنان آماده میباشد .
۱ـ آ_۹۰۵۵۰ شهردار پایتخت

احزاب ترکیه باریاست جمهوری ژنرال گورلر مخالفت کردند

آنکارا ـ رهبران دو حزب طراز اول ترکیه دیروز با هرنوع‌دخالت‌خارجی درانتخابات ریاست جمهوری قریب‌الوقوع این کشور مخالفت کردند . نحوه ابراز این مخالفت به صورتی است که به عقیده ناظران سیاسی شانس‌پیروزی فاروق گورلر رئیس مستعفی ستاد کل نیروهای مسلح ترکیه را در انتخابات ریاست جمهوری کاهش داده‌است.

سلیمان دمیرل نخست وزیر پیشین و رهبر کنونی حزب اکثریت‌عدالت‌و «بولنت‌اجویت» رهبر حزب جمهوریخواه خلق ترکیه هریك ضمن سخنرانی هایی که دیروز در اجتماعات حزبی ایراد کردند باکاندیدا ـ توری ژنرال گورلر به‌مخالفت پرداختند .

«گورلر» روز دوشنبه این‌هفته از ریاست ستاد کل نیروهای مسلح ترکیه استعفا داد تا بتواند خود راکاندیدای‌احراز مقام ریاست جمهوری کند .

محافل سیاسی در آنکارا عقیده دارند که ژنرال سنجر بادخالت نظامیان ترکیه در امور سیاسی مخالف است و در صورتی که پارلمان ترکیه با کاندیداتوری ژنرال‌گورلربرای احراز مقام ریاست جمهوری مخالفت کند ـ ژنرال سنجر به سود گورلر مداخله‌نخواهد کرد .

زائران محترم حج عمره انجام طواف‌نساء و نماز آن که در عمره مفرده واجب‌است فراموش نفرمائید کاروان مهدیه

آگهی مناقصه شماره ۷ و ۱۰ر۵۲
راه‌آهن دولتی ایران ۸ قلم لوله لاستیکی اکسیژن . آب.هوا. مانومتردوبله مورد نیاز را برطبق مشخصات وشرایطمربوطه ازطریق مناقصه تحویل تهران انبار مرکزی مشترك‌المصرف خریداری می ـ نماید .
داوطلبان شرکت در مناقصه میتوانند در ساعت اداری جهت دریافت اسناد مناقصه باداره کل کارپردازی مراجعه فرمایند .شرکت کنندگان در مناقصه باید مبلغ چهل هزار ریال به عنوان سپرده‌شرکت در مناقصه به صندوق راه‌آهن پرداخت و رسید صندوق یا معادل همان‌مبلغ‌ضمانت نامه بانکی صادر یکی از بانک های مجازایران‌که لااقل‌یک ماه اعتبار داشته باشد به ضمیمه پیشنهاد خود تاساعت ۹ صبح روز ۲۲ر۲ر۵۲ در صندوق پیشنهاد ها واقع در اداره کل کارپردازی بیاندازند پیشنهاد های واصله ساعت ده روز مزبور بازو قرائت خواهد شد . حضور پیشنهاد دهندگان یا نمایندگان‌مجاز آنها در جلسه مناقصه آزاد است و راه‌آهن‌در رد و یا قبول هر یکیاتمام پیشنهاد ها مادامیکه قرارداد مبادله نشده است جزاو کلا‌مختار میباشد . به پیشنهاد فاقد سپرده و مشروط و مبهم و پیشنهادی که بعد از موعد مقرر برسد ترتیب اثر داده نخواهد شد سپرده برنده اول و نفر دوم مناقصه نگهداری و در صورت استنکاف از انجام‌معامله بدون تشریفات به نفع راه آهن ضبط خواهد شد . مالیات متعلقه و هرگونه عوارض دیگر به عهده برنده مناقصه میباشد . راه آهن می تواند تا صدی بیست و پنج از میزان معامله کسر یا اضافه نماید .
م الف ۱۸۸۶۲ راه آهن دولتی‌ایران

مسابقات فوتبال باشگاههای تهران

عقاب با ۱۹ امتیاز به‌تاج نزدیک شد

پرسپولیس بابرق مساوی کرد

عقاب یازدهمین دیدار خود را در چهار چوب مسابقه های فوتبال انتخابی باشگاههای تهران در برابر قصر یخ برگزار کرد و با نتیجه ۲ بر ۱ به‌پیروزی رسید ، این پیروزی عقاب را صاحب ۱۹ امتیاز ساخت و همچنان بدنبال تاج ۲۱امتیازی در رده دوم‌قرار دارد . نتیجه دیدار آینده این تیم که جمعه آینده در برابر پوسپولیس قرار خواهد گرفت، سرنوشت آینده تیم عقاب راتاحدی روشن‌خواهد کرد.

پرسپولیس بعد از ظهر دیروز پس از ۹۰ دقیقه بازی بانتیجه ۱ برا با تیم برق‌مساوی کرد.

شهربانی ، تیمی که با ۶ امتیاز در مکان پانزدهم قرار داشت ، با پیروزی بر افسر صاحب ۸ امتیاز شد و با اقبال در رده یازدهم جای گزین گردید .

گل پیروزی شهربانی دردیدار با افسر در دقیقه ۳۶ وسیله مهجوری‌به ثمررسید .

★ عقاب دنبال گل بیشتر

عقاب تیمی که برای رقابت باتاج‌برای بدست آوردن‌اختلاف گل بیشتر به میدان آمده بود، نیمه نخست مسابقه خود را با شکل پسندیده‌ای پشت سر گذارد و به دنبال حملات‌پیاپی روی دروازه قصر یخ صاحب ۲ گل شد .

در دقیقه ۳۴ منصور ضرابی مدافع این‌تیم‌پس‌از نفوذداریوش مصطفوی ، گوش چپ تیم خود در جناح راست صاحب توپ شد و با شلیک زیبائی‌ازفاصله ۳۰ متری توپ را در دروازه قصر یخ جای داد .

گل دوم عقاب ۱۰ دقیقه بعد یعنی در دقیقه ۴۴ بدست آمد . بدین ترتیب که حسن بشردوست مدافع قصریخ‌روی غلام‌وفاخواه مهاجم عقاب داخل محوطه۱۸ مرتکب خطا شد و پرویز قلیچ خانی ضربه پنالتی را مبدل به گل ساخت .

گرچه عقاب در نیمه دوم ظاهرا دنبال‌گل‌سوم‌بودولی نه‌تنها در این راه ناکام ماند ، بلکه در برابر نفوذ بازیگران قصر یخ نیز از پادرآمد و یک گل در

فریدون معینی ، هافبک پرسپولیس وزننده تنها گل این تیم همراه اصغرادیبی ، پیش می آید .ناصر سلیمی و قاسم طیبی مدافعین‌برق راه‌نفوذرا بسته‌اند . عکس‌از علی‌کاوه ، عکاس روزنامه اطلاعات

دروازه این تیم جای گرفت .

البته عقاب یکی دو فرصت خوب را نیز که میتوانست‌مبدل به گل سازد از دست داد و یکبار شوت سنگین غلام وفاخواه از فاصله ۲۰ متری در برخورد با تیرک افقی ،دروازه قصر یخ را بشدت لرزانید .

از طرفی اواسط نیمه قصر یخ شکل بهتری یافت و سعید شریعتمداری ، آذرمگین‌وحسن صالحی فوروارد های این تیم چند بار دروازه عقاب را تهدید کردندوسرانجام‌هنریک‌سرکیسیان در دقیقه ۶۳ با ضربه سر تنها گل تیم خود را به ثمر رسانید.

تا پایان بازی تلاش فورواردهای عقاب برای به ثمررساندن گل سوم و قصر یخ برای گل مساوی باوجود حملات شدید دو تیم بی ثمر ماند .

★ پرسپولیس ـ برق

دیدار پرسپولیس و برق گرچه در آغاز با برتری بازیگران پرسپولیس همراه بود ، لیکن از نیمه دوم تعادل نسبی میان حمله های دو تیم بوجود آمد.

گل پرسپولیس را فریدون‌معینی هافبک این تیم از جناح چپ و از فاصله ۱۰ متری از توپی که‌از محمود خوردبین دریافت کرده بود ، به ثمر رسانید .

نیمه دوم بطور کلی‌دراختیار بازیگران برق بود و در دقیقه ۶۰ با شلیک سنگینی که وسیله داودریسه از فاصله ۳۰ متری بر تیرک دروازه پرسپولیس برخورد نخستین خطر سنگین برق بر دروازه پرسپولیس سایه افکند و پس از یک شوت دیگر داودریسه که با مشت مهدی عسگرخانی‌دروازه‌بان پرسپولیس به کرنر رفت و یک فرصت‌خوب که وسیله هادی نراقی در داخل محوطه ۱۸ روی عدم کنترل ضایع‌گردید ،سرانجام‌گل مساوی برق با شلیک سنگین هادی نراقی که پس از درگیری محسن‌ساتری با دفاع‌پرسپولیس صاحب توپ شده بود ، ازفاصله ۲۰ متری در دروازه پرسپولیس جای گرفت .

آپولوشکست‌خورد!

«ریکاردو آردوندو» مشت‌زن مکزیکی و قهرمان‌سبک وزن جهان دیشب از عنوان جهانی خود در برابر «آپولو یوشیو» مشت‌زن جوان ژاپنی دفاع کرد .

آردوندو که ۲۳ سال دارد از سه سال پیش تاکنون از طرف شورای مشت‌زنی جهان به عنوان قهرمان این وزن شناخته شده است . وی این عنوان را در ژاپن بدست آورد .

نبرد دو مشت‌زن با حالت آرام و متعادلی آغازشد. از دور دوم به بعد آپولو قهرمان ژاپنی شروع به نواختن ضربات شدیدی به آردوندو کرد بطوری که صورت اورا متورم ساخت . این حالت تا دور ششم ادامه پیدا کرد و قهرمان مکزیکی تقریبا دردست قهرمان ژاپنی اسیر بود . از دور ششم به‌بعد مسابقه دوباره حالت متعادل گرفت . آردوندو تنها از دور سیزدهم توانست به خود آید و ضربات سنگینی را به آپولو وارد آورد . براثر این ضربات گوشه چشم آپولو شکاف برداشت و از دماغش خون جاری شد .

در دور آخر مسابقه آردوندو سعی میکرد که آپولو را در گوشه‌ای از رینگ به‌دام بیاندازد ولی خستگی مفرط باو اجازه نواختن ضربه‌ای کاری را نمیداد وآپولو با استفاده از این فرصت میخواست آردوندو را دچار چند ضربه کاری کند که او نیز موفق نشد .

با صدای زنگ پایان دور پانزدهم ۴۰ هزار تن تماشاگر مسابقه هنوز تردید داشتند که داوران کدامیک از دو قهرمان را پیروز اعلام خواهند کرد .

داوران مسابقه پس‌از چند دقیقه مشاوره بااختلاف امتیاز بسیار کمی آردوندو را قهرمان این مسابقه وجهان دانستند .

این هفتادوپنجمین پیروزی آردوندو بود . قهرمان ژاپنی نیز که همزمان با تسخیر کره ماه توسط انسان نام خود را به آپولو تغییر داده بود دچار پنجمین شکست شد !

مسابقات دوو میدانی

فدراسیون دوومیدانی کشور اعلام کرد که یك دوره‌مسابقه‌دوومیدانی‌تشویقی برای دختران و پسران‌ترتیب داده‌است که در روز های پنجشنبه وجمعه این هفته‌در ورزشگاه آریامهر برگزار می‌شود .

این مسابقه ها ازساعت۳ بعداز ظهر پنجشنبه ۱۷اسفند آغاز می‌شود و صبح روز جمعه نیزادامه خواهد یافت.

مسابقات شطرنج

مسابقه های شطرنج قهرمانی استان مرکز که با شرکت۱۴ شطرنج‌باز از شهرستان های تابع استان مرکز به همراه «والنتین‌چرنیك» استاد شطرنج شوروی و «کرك دانفورت» شطرنج‌باز امریکائی آغازشده است ، به روز های‌سرنوشت خود نزدیك میشود .

در این مسابقه ها میهمان امریکائی ، در تمام بازی های خود شکست خورده است و در عوض «والنتین‌چرنیك» همواره بر رقبای خود پیروز بوده‌و با پیروزی در آخرین دیدار خود دربرابرخسروهرندی شطرنج‌باز معروف تیم ملی‌ایران به‌تنهائی در صدر جدول قرار دارد .

چرنیك در پایان ششمین‌دور ۶ امتیاز به دست آورده است و به‌دنبال او ، خسرو هرندی‌با ۴٫۵ امتیاز در رده دوم جدول جای دارد .

رده‌بندی و امتیاز دیگر شطرنج‌بازان در پایان ششمین دور به این شرح می‌باشد : کامران شیرازی ، مهرشاد شریف و مسعود حسین‌یار ،هر یك ۴ امتیاز ، واچه‌گاسپار ، حسین‌فلی سالور و کاوه‌هنری هریك ۳٫۵ امتیاز ، مسعود محقق‌زاده و محمدعلی کمالی هریك ۳ امتیاز ، ایرج‌دارائی با ۲ امتیاز ، بهمن دهقانی با ۱٫۵ امتیاز .

احتساب امتیاز بازی های چرنیك تا پایان مسابقه‌ها منظور خواهد شد ولی عنوان قهرمانی به شطرنج‌بازان ایرانی تعلق خواهد گرفت .

تلویزیون نوبل
NOBEL

گروه‌شرکتهای‌تولیدی‌ووارداتی ماشین‌آلات‌راه‌سازی‌وساختمانی
ارکان ماشین . ونـه
ماشین رول . رولـر
خیابان‌آیزنهاور ـ مقابل دانشگاه آریامهر شماره ۶۲۸ و ۶۴۶
تلفن : ۹۵۹۰۷۸ ـ ۹۶۲۴۵۹ ـ ۹۵۲۸۹۹ ـ ۹۵۹۰۰۲ ـ ۹۵۸۵۵۵

ازامشب در گروه ممتاز سینماهای
آسیا ـ رکس ـ شهوند
لیدو ـ نپتون ـ پاسارگاد
ژاله ـ توسکا ـ المپیا

جوجه یکروزه
(نژاد ساکس انگلستان)
بدینوسیله باطلاع همکاران محترم مرغداران میرساند که بهترین جوجه گوشتی و جوجه تخم گذار یکروزه با راندمان عالی در
فروشگاه شرکت روستائی
خیابان شمیران چهارراه حقوقی شماره ۱۵۴ تلفن ۷۵۲۸۹۶ با سهلترین شرایطو مناسب ترین بها عرضه میشود کرج تلفن ۲۵۶۵ ـ ۱۱۵

۱۵مرد خبیث ـ ۱۵ مرد تبهکار ـ ۱۵ هفت‌تیرکش بیباك... در قویترین و پرحادثه ترین وسترن سال غوغا میکنند .
از امشب در گروه سینمائی
دیانا ـ مهتاب ـ اسکار
کریستال ـ ایفل ـ فردوسی

هدیه نوروز
سینما آتلانتیک

آغاز چهارمین و آخرین هفته نمایش فقط در
سینماهای
کمدی‌ترین فیلم سینمای‌هند . . . فیلمی که شمارامیخنداند میخنداند . . . میخنداند و در پایان اشك از چشمتان جاری میسازد .

برنامه مخصوص عید نوروز
سینما ایران (مشهد)

از امشب فقط در
سینماحافظ
باردیگر یك اثر برجسته و فراموش نشدنی‌از سینمای‌هند پرده سینما را درخشان میکند .
راجندرا کمار . ممتاز
در فیلم رنگی
درشکه‌چی فداکار

از فردا صبح
در قویترین گروه سینمائی پایتخت
اونیورسال ـ پاسیفیک ـ ایران ـ ساینا
تیسفون ـ مراد ـ موناکو ـ پرسپولیس ـ کارون ـ دریا و آستارا (تجریش)
قهرمانان جودو و کاراته سینمای ایران‌در مهیج‌ترین فیلم سال ـ تهیه کننده : رضا بیك ایمانوردی
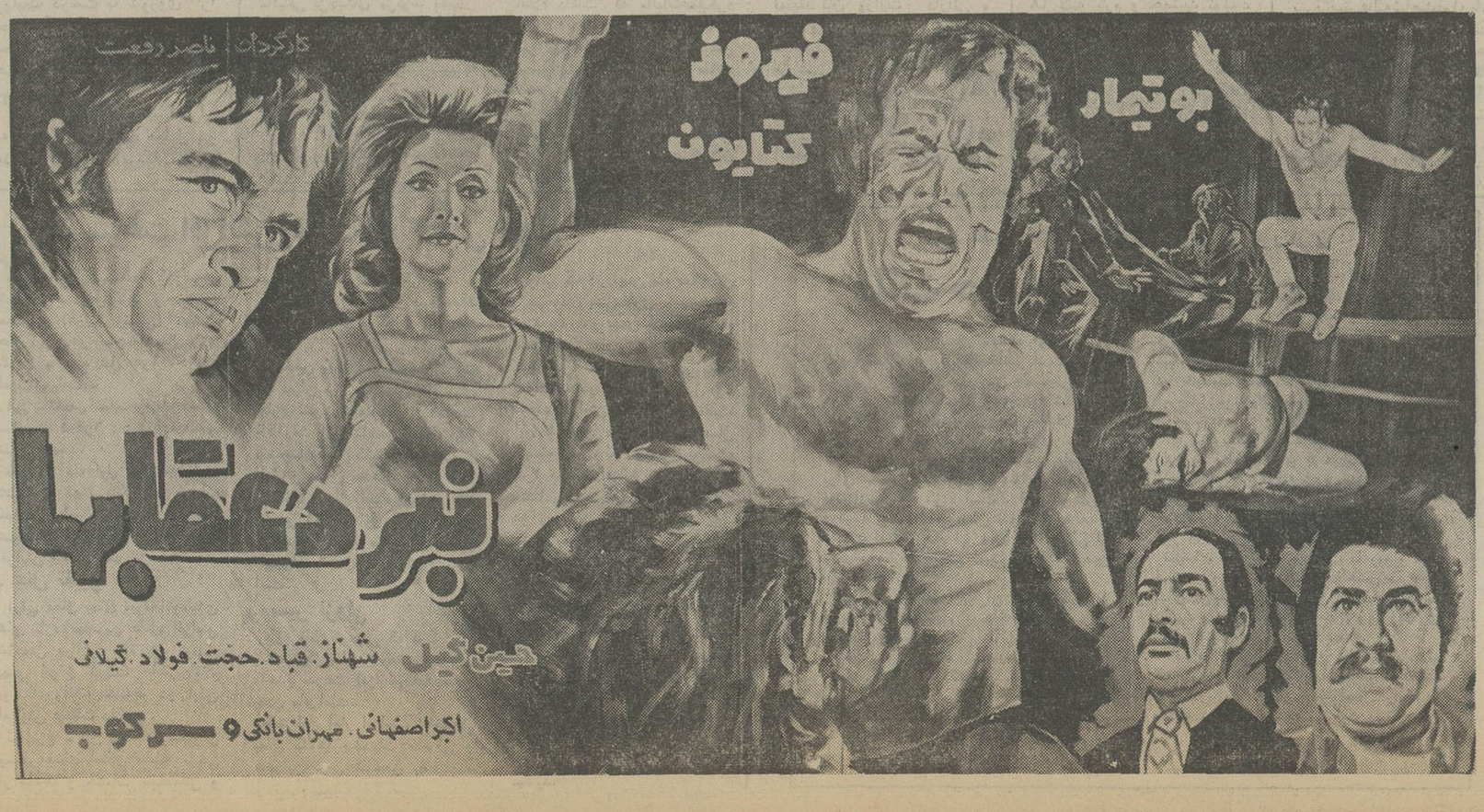

طرح اختصاصی بانوان

برای ساعتهای کرنوگراف
Quality at Realistic Prices
CITIZEN

هیئت اقتصادی ایران به آلمان شرقی میرود

★ این‌هیئت که ریاست آن‌با وزیر اقتصاد است در توسعه روابط بازرگانی بامقامات‌آلمان‌مذاکره‌میکند

وزیر اقتصاد ساعت ۱۲ونیم فردا در راس یك هیئت از مقامات عالیرتبه دولتی به‌دعوت مقامات آلمان شرقی به این کشور مسافرت می کند و در زمینه توسعه روابط بازرگانی و اقتصاد دوکشور با مقامات این کشورمذاکره خواهدکرد. هوشنك انصاری و اعضای هیئت ایران همچنین در مراسم‌افتتاح نمایشگاه «لایپزیك» که هفته آینده افتتاح‌خواهد شدشرکت خواهد کرد.

این اولین هیئت رسمی‌ایران است که بعد از برقراری‌روابط سیاسی بین دو کشور به این کشور عزیمت می کند.

خبرنگار اقتصادی ما می‌نویسد : بموجب آخرین‌آمار رسمی که از مبادلات‌بازرگانی بین ایران و آلمان شرقی در دست است ، واردات ایران از این کشور طی شش ماهه‌اول سال ۲۱هزار و ۳۳۶ کیلو انواع کالاها به ارزش ۷ر۸ میلیون ریال بوده است و صادرات ایران به این کشور نیز طی همین مدت ۸۳۰ کیلو به ارزش ۰۶ر۱ میلیون ریال می باشد.

باید توجه داشت که واردات ایران تاقبل‌از برقراری روابط سیاسی قبلی ایران و آلمان شرقی از طریق شرکت‌معاملات خارجی صورت می گرفت وبه همین جهت واردات از آلمان شرقی از تاریخ۲۳ شهریورماه ۱۳۳۸ طی تصویب‌نامه هیئت وزیران در انحصار دولت قرار گرفت .

اعضای هیئت

آقایان جواد وفا معاون‌امور بین‌المللی‌وزارت اقتصاد،مرتضی وکیل‌زاده مدیر عامل سازمان عمران دشت قزوین . حسین مدنی مدیر عامل شرکت ساخت و تهیه کالاهای برق .

محمدحسین محسنی معاون اجرائی و عضو هیئت مدیره سازمان بنادر و کشتیرانی .

منصور عسگری مدیرکل‌صنایع سرمایه‌ای‌ـبهنام بازرگانی‌رئیس دفتر وزیر اقتصاد .

غلامحسین مینوئی معاون‌اداره کل جریه و کارخانجات‌راه‌آهن دولتی ایران .

اخبار ، رویداد ها ، شایعات و گفتگو ها در بازار سیاست

دیدار پیش‌بینی شده محمد حسن‌الزیات وزیر خارجه مصر ازایران‌ظاهرا به توقف کوتاهی در تهران در بازگشت از سفر جاری به شبه قاره هندوچین تبدیل‌شده.در حالیکه‌خبرگزاری های‌خارجی‌ازقاهرخبر میدهند که زیات‌درسفر جاری از ایران نیزچهار روز بطور رسمی‌دیدن میکند ، منابع وزارت خارجه و سفارت‌مصر در تهران‌هیچگونه اطلاعی در این زمینه ندارند . منابع وزارت خارجه و سفارت مصر می گویند زیات اجابت‌دعوت‌همتای ایرانی‌خود را به دیدار از ایران به سال آینده موکول کرده و درجریان سفرجاری‌فرصت‌دیدار از ایران وجود ندارد . منابع سفارت مصر حتی نسبت به خبر سفر زیات به پاکستان ،عراق وسوریه‌نیز ابراز شك و تردید می‌کنندو در هر حال هنوزمعلوم نیست‌آیا زیات در راه بازگشت از سفر چین توقف کوتاهی در تهران دارد یا نه .

★★★

سفر وزیر خارجه مصر به شبه قاره هند و جمهوری خلق چین‌درابعاد و زمینه وسیع‌تری مورد بحث ناظران سیاسی تهران‌است . این سفر درایامی صورت می‌گیرد که مسکو بطور غیر مستقیم مراتب ناخشنودی خود را از تماس های روبه توسعه میان قاهره و پکن از طریق حمله به مقالات محمد حسنین‌هیکل سردبیر الاهرام‌و مشاور پرزیدنت سادات ، در باره چین ابراز میدارد . سفر نامه هیکل در بازگشت از چین در الاهرام حاوی اشارات معنی‌داری‌نسبت به‌شوروی‌است که‌برشوروی گران آمده‌ورادیو مسکو را بر آن داشته با انتقاد از هیکل خاطرنشان کند این مقالات مغایر سیاست قاهره در بهبود در روابط با مسکو بشمار میرود .

★★★

سفرجاری سرکار بانوفریده دیبا وهمچنین وزیر آموزش و پرورش‌به هند که با دعوت‌های متفاوت صورت می‌گیرد نگاه ناظران‌تهران‌را معطوف‌مناسبات ایران و هند میکند و بعد از دیدار های جاری که بازگوی بازگشت تفاهم به روابط‌ایران وهند بشمار میرود میبایستی‌در انتظار دیدوبازدید های تازه‌ای میان دهلی‌وتهران بود . سردی قابل احساس در روابط‌ایران و هند را منابع دولتی دوکشور هیچگاه علنا به زبان نیاوردند اماواکنش‌های بی تفاوت‌دهلی‌ـ تهران در چندین ماهه اخیر از وجوداین‌سردی‌حکایت داشت. علل بروز این سردی این بود که عواملی در هند کوشیدند ابتدا روابط نزدیك ایران و پاکستان و آنگاه تصمیم تهران را به گسترش قدرت دریائی خودبه اقیانوس هند مستمسك شوراندن افکار در هند ، علیه ایران‌قرار دهند . اما سرانجام مقامات هندی با رد هر دو موضوع‌به‌نجات‌روابط دوستانه خودباتهران برخاستند و نتیجه بازگشت تفاهم قابل احساس به روابط دو کشور است .

★★★

هیئت دیگری از سازندگان فرانسوی و انگلیسی هواپیمای کنکورد سوپر سونیك اواخر این هفته برای مذاکرات با مقامات هواپیمائی ملی ایران وارد تهران میشوند ـ «هما» چندی قبل قرار داد خرید سه فروند از این هواپیمای مافوق صوت را با سازندگان این هواپیماامضاء کرد و اینکبنظر میرسددر صورت موفقیت تولید این هواپیما برای حمل و نقل تجاری تا سال ۵۴ «هما» از نخستین شرکت های هوائی باشد که به کسب کنکوردنائل گردد . باخرید سه کنکوردودو فروندجت بوئینگ ۷۰۷ و ۷۳۷ که قرار است در بهار آینده تحویل شود ، «هما» خرید دو یا سه فروند هواپیمای بزرگ جثه را نیز در برنامه داردکه تصمیم نهائی نسبت بدان هنوز آغاز نگردیده اما بعد از این برنامه خرید هواپیمای دیگری در برنامه «هما» برای ده سال آینده وجود ندارد .

پیشه‌وران دهات وجاده‌ها مشمول مقررات قانون نظام صنفی شدند

آئین نامه اجرائی ماده ۵۲ قانون نظام صنفی تدوین شد و جهت اجرا به اتاق اصناف و اتحادیه های صنفی و انجمن های شهرستان و استان ابلاغ گردید و این سازمان ها برای اجرای مقررات تصویب شده در خارج از شهر ها اقدام خواهد کرد .

بموجب مقررات آئین‌نامه اصناف و پیشه‌وران در خارج‌از شهر ها ، زیارتگاه ها ،ییلاقات ، چشمه های آبمعدنی ، محل آثار باستانی ، تفریحگاه ها ، مسیر راه ها ، مشمول مقررات قانون نظام صنفی شده و ضوابط این قانون شامل حال‌آنها خواهد شد . برای پیشه‌ورانی که در این نقاط مشغول کسب و کار هستند پروانه‌پیشه صادر خواهد شد .

طبق مدلول مواد سه و چهار آئین‌نامه پس ازتصویب و ابلاغ مصوبه هیئت عالی نظارت به انجمن شهرستان ، صنوف تعیین شده در مصوبه مشمول مقررات نظام صنفی شده و مکلف خواهند بود در مدت یك ماه تقاضای صدور پروانه کسب را به بخشداری محل تسلیم دارند. بخشداران موظف‌اند در مدت پانزده روز نسبت به صدور پروانه اقدام نمایند .

بموجب آئین‌نامه اجرائی به کدخدایان و ماموران ژاندارمری اختیار داده شده تابرحسب اعلام و یا اجازه بخشداری از ادامه کار وکسب افراد یا واحد های صنفی بدون پروانه جلوگیری نمایند .

بعضی از ادارات مرکزی وزارت آموزش وپرورش منحل می‌شود

امروز اطلاع حاصل شد که تغییرات زیادی در وضع‌ادارات وزارت آموزش و پرورش‌داده خواهد شد.

به موجب طرح جدیدی که برای سازمان تشکیلاتی وزارت آموزش و پرورش تهیه شده است ، بعضی‌از ادارات وزارت آموزش و پرورش منحل می گردد وچندین اداره جدید جایگزین ادارات فعلی وزارت آموزش و پرورش خواهدشد.

بقرار اطلاع طرح مربوط به سازمان تشکیلاتی وزارت آموزش‌و پرورش‌هم‌اکنون‌مورد مطالعه مقامات وزارت آموزش و پرورش قرار گرفته است .

این طرح،پس‌ازتصویب‌سازمان امور اداری و استخدامی کشور به مرحله اجرادرخواهد آمد، زیرا تهیه شرح‌وظایف هر اداره دولتی از وظایف سازمان اموراداری واستخدامی کشور است .

۴۵ متری سیدخندان به‌جاده پهلوی‌وصل میشود

شهرداری تکلیف واحد های مسکونی عباس‌آباد را روشن کرد و دستور پرداخت بهای دویست و شصت و شش واحد مسکونی در این ناحیه داده شد . شهردار اعلام کرد که به صاحبان خانه ها بجای‌پول، اوراق قرضه داده می شود .

این یك مقدمه برای شروع کار اجرائی در شهر جدید عباس‌آباد است و پس از این مرحله بهای سرقفلی کسبه عباس‌آباد پرداخت می شود و به این ترتیب انجام‌طرح‌عباس‌آباد آغاز خواهد گردید .

شهرداری در سال نو ـخیابان بندی عباس‌آباد را در محدوده خیابان های جردن ـ نمونه‌و امتداد چهل و پنج متری انجام خواهدداد واحداث خیابان های جدید نیز مقدمه شروع شهرسازی مدرن در منطقه‌می‌باشد. اولین اقدام شهرداری‌درعباس‌آباد امتداد جاده چهل و پنج متری سید خندان دراراضی این منطقه تا ایوبی «واقع در خیابان پهلوی» می باشد که باین ترتیب بزرگترین قدم در راه اصلاح‌وسهولت امرترافیك شمال تهران برداشته خواهد شد و جاده های هراز و کرج از طریق یك جاده چهل وپنج متری‌مستقیم‌بهم مربوط‌خواهند شد

از نیمه فروردینماه ، بجای فروشگاه فردوسی

سازمان‌تعاون‌شهروروستا شروع بکار میکند

سازمان تعاون مصرف‌شهر و روستا ازاواسط فروردین ماه آینده‌بجای شرکت سهامی فروشگاه فردوسی درتهران مشغول به‌کار خواهد شد واز آن پس محصولات کشاورزی زارعان عضو شرکت های‌تعاونی روستائی وشرکت های‌سهامی زراعی‌بدون دخالت عوامل دلال وواسطه بوسیله این سازمان و شعبات آن‌به مصرف کنندگان عرضه‌خواهد شد .

وزیر تعاون و امورروستاها که صبح امروز در مراسم افتتاح فروشگاه‌تعاونی‌مصرف کارکنان دولت‌درشهر اصفهان شرکت داشت ،این مطالب‌را درحضور دکتر غلامرضا کیانپوراستاندار ودیگرمقامات محلی عنوان کرد .

وی که بهمین مناسبت پیام مخصوصی‌راازجانب آقای نخست‌وزیر قرائت نمود ،تاکید کردکه دولت‌برای جلوگیری از گرانفروشی کالا ها و حفظ منافع مشروع تولیدکنندگان و مصرف کنندگان درهرمورد تصمیمات قاطعی‌را اتخاذ‌میکند وبلافاصله بموقع اجرا خواهد گذاشت .

آقای ولیان یادآور شد:شعبات سازمان مرکزی تعاون مصرف شهروروستا که سهام‌آن‌متعلق به کشاورزان‌مملکت‌می‌باشد ، درتمام استانها و فرمانداریهای کل شروع بکار خواهند کرد وبدین ترتیب در آینده‌نزدیکی باگسترش شعب این سازمان، درمناطق مختلف مملکت این امکان بوجودخواهد آمد که مردم کالاهاومواد غذائی مورد نیازخودرا بدون دخالت دلال و واسطه وبا قیمت های ارزان‌تری تهیه و تامین نمایند .

برای ایجاد فروشگاههای بزرك گوشت

۱۵۰۰ دکان قصابی خریداری میشود

ادغام دکانهای قصابی‌تهران شروع شد و صنف قصاب‌برای تبدیل چند دکان بیك‌فروشگاه اقدام کرد ، با اجرای این‌طرح تعداد فروشگاههای گوشت تهران برحسب احتیاج عامه و جمعیت شهر تابع ضوابطی‌قرار خواهد گرفت .

از طرف اتاق اصناف به هر دو اتحادیه اطلاع داده شد تا برای صورت برداری از دکانهای موجود و محل آنها اقدام کرده و دارندگن‌دکان ها بین خود این مسئله مهم صنفی را حل و فصل نمایند .

در شهر تهران بسیاری ازافراد دارای دکانهای متعدد قصابی هستند که بموجب طرح اتاق خود آنها بمیل خویش طرح ادغام دکانها را اجرا میکنند .

این اولین اقدام جدی‌واصلاحی اتاق اصناف است که در زمینه کاهش هزینه های توزیع و افزودن سود فروش‌فروشندگان و فراهم آوردن‌تعاونی ها در کار و کسب بعمل می آید .

با اجرای این طرح نزدیك به هزارو پانصد دکان گوشت فروش اعم از فروشگاههای گوشت گوسفند و گاو از صاحبان آنها خریداری و تعطیل خواهند شد .

مراسم تشییع

دیروز جنازه تیمسار سرتیپ عبدالحسین کاشانی که در تصادف‌اتومبیل کشته شده‌بود پس‌ازانجام مراسم نظامی‌از یزد به تهران منتقل گردید .جنازه ساعت ۹ صبح فرداازمسجد طلاچیان درخیابان تخت‌طاوس همراه با مراسم نظامی تشییع خواهد شد .

تیمسارسرتیپ‌عبدالحسین کاشانی بازرس کمیته مرکزی پیکار بابی‌سوادی بود که دریزدبرای انجام ماموریت بازرسی انجام‌وظیفه می کرد و متاسفانه در حادثه دلخراش جانسپرد .

مااین مصیبت رابه‌بازماندگان آنمرحوم بخصوص به آقای فرهاد نیکخواه و همسر ایشان تسلیت‌می گوئیم .

تیمسار مصطفوی‌از خلبانان‌ماهر بود و جزو اولین خلبانان ایران بشمار میرفت . مرحوم مصطفوی در طول خدمات خود در نیروی هوائی صاحب‌مشاغل مختلف شد و آخرین سمت های وی معاونت نیروی هوائی و استادی‌وفرماندهی قسمت نیروی هوائی در دانشگاه جنگ بود .

تیم حرفه‌ای پرسپولیس درمسابقات باشگاهها شرکت میکند

امروز اطلاع حاصل شد برای اولین بار درایران ، از سال‌آینده مسابقه های فوتبال دسته یك باشگاه های ایران (مسابقه های لیگ باشگاه ها) با شرکت‌کلیه تیمهای‌دسته‌اول اعم‌ازحرفه‌ای ویا غیر حرفه‌ای برگزار خواهد شد.

بااین‌ترتیب تیم‌حرفه‌ای‌پرسپولیس نیز از سال آینده در مسابقه های مزبور شرکت خواهد جست .

علی عبده مدیر عامل باشگاه پرسپولیس در تماسی با خبرنگار ورزشی اطلاعات اظهار داشت از سال آینده تیم حرفه‌ای پرسپولیس در مسابقه های لیگ فوتبال‌شرکت خواهد کرد .

علی عبده‌افزودشرکت تیم‌حرفه‌ای پرسپولیس در این مسابقه ها مستلزم آن نیست که تیم های حرفه‌ای دیگری نیز در ایران تشکیل شود . و این تیم با تمام یاران حرفه‌ای خوددر مسابقه‌های فوق به نبرد باسایر تیمهای‌صاحب نام خواهد رفت.

باین ترتیب پروین ، بهزادی ، کلانی ، آشتیانی و کاشانی بار دیگربه‌صحنه‌مسابقه های‌باشگاهی باز خواهند گشت.

کنگره منابع تاریخ آسیای مرکزی درعصر هخامنشی

آقای شجاع‌الدین شفامعاون فرهنگی دربار شاهنشاهی و دبیر کل دائمی جهانی ایران‌شناسان که بمنظور مذاکره با سازمان یونسکو ، مراکز فرهنگی بزرك کشور های اروپای غربی درباره سازمان جدید کتابخانه پهلوی به‌اروپا رفته بود امروز در بازگشت‌به تهران اعلام کرد که در هفته اول اردی‌بهشت ماه آینده کنگره علمی و بین‌المللی مهمی تحت عنوان «منابع‌تاریخ آسیای مرکزی در عصر هخامنشی» تحت سرپرستی اتحادیه آکادمیك جهانی و براساس برنامه سازمان‌یونسکو درشهربوداپست‌پایتخت‌مجارستان تشکیل خواهد شد . دبیر کل این کنگره پروفسورهارماتا دانشمند ایران‌شناس برجسته مجارستان و استاد زبان های ایرانی دانشگاه بوداپست‌است که در عین حال یکی از اعضای هیئت علمی دانشمندان بین ـ المللی است که سرپرستی انتشار «یادنامه فرهنگی جشن شاهنشاهی ایران »را تحت سرپرستی‌عالیه‌شاهنشاه‌آریامهر برعهده دارند . در کنگره بوداپست که نخستین‌مجمع‌علمی جهانی درباره مطالعه تاریخ هخامنشی‌درآسیای‌مرکزی‌است بیش ازیکصدتن از دانشمندان ایران شناس کشور های مختلف شرق و غرب شرکت خواهند داشت .

در مسابقه‌های کشتی فرنگی جام پادوبنی شوروی

تیم کشتی ایران جایزه نخست اخلاق را بدست آورد

رحیم علی‌ابدی

مهدی هوریا

در مسابقه های‌کشتی فرنگی جام پادوبنی که در شهرمینسك شوروی برگزار گردید رحیم علی آبادی در ۴۸ کیلو گرم و مهدی هوریا در ۵۲ کیلو گرم به مدال نقره دست یافتند . جمشید نوشاد در سنگین وزن به مقام چهارم رسید .

تیم ایران جایزه نخست‌اخلاق را نیز در این مسابقه‌هابدست آورد .

کشتی‌گیران‌شرکت کننده‌ایران در این جام عبارت بودند از: رحیم علی آبادی ، در ۴۸کیلو گرم ، مهدی هوریا در ۵۲ کیلو گرم ،رحیم قصاب در۵۷ کیلو گرم ، حسین معرب در۶۲ کیلو گرم ، محمد دلیریان در ۶۸ کیلو گرم و جمشید نوشاد در سنگین وزن که به مقام چهارم رسید.

در رده‌بندی کلی تیم کشتی شوروی به مقام اول دست‌یافت بلغارستان‌و آلمان شرقی دوم و سوم شدند . ایران با ۲مدال نقره و یك مقام چهارمی در رده چهارم قرار گرفت.

اردشیر زاهدی وارد واشنگتن شد

امریکا از نقش ایران در خلیج‌فارس خوشوقت‌است

واشینگتن‌ـ آسوشیتدپرس

اردشیر زاهدی سفیر تازه ایران در امریکا روز دوشنبه وارد واشینگتن شد و در فرودگاه به خبرنگاران گفت شاهنشاه ایران از تجهیزات نظامی که از امریکا خریداری شده‌بسیار راضی » هستند . وی همچنین گفت شاهنشاه اطمینان دارند که ایران می‌تواند همچنان عامل تثبیت کننده اصلی در منطقه خلیج فارس بماند .

سفیر ایران اظهار داشت پرزیدنت نیکسون از شاهنشاه برای سفر به آمریکا دعوت کرده است ولی تاریخ آن هنوز تعیین نشده .

خروج نیرو های انگلیسی از خلیج فارس و قرارداد های شوروی با عراق و هند وجنگ هند و پاکستان در ۱۹۷۱ به این منطقه اهمیت تازه‌یی داده است‌و مقامات امریکایی با علاقه به کوششهای روز افزون شاهنشاه ایران می‌نگرند .

مقامات امریکائی در این باره گفتند که امریکا اختلاف نظری‌باایران ندارد و خوشوقت است که ایران آماده است نگهبان صلح در این منطقه شود .

شاهنشاه در عین حال که روابط درست با شوروی را حفظ کرده‌اند با توجه تمام به تحولات خلیج فارس‌و اقیانوس هند و نفوذ قدرت های خارجی می‌نگرند .

اخیرا اعلام شد که ایران به موجب قراردادی معادل دو میلیارد دلار از آمریکا سلاح و تجهیزات نظامی می‌خرد .

زاهدی که برای دومین‌بار باعنوان سفیر به ایالات متحده می‌آید، هنگام ورود بواشنگتن مورد استقبال مقامات وزارت خارجه امریکا و اعضای‌سفارت ایران در واشنگتن‌قرار گرفت. او در پاسخ به پرسش های خبرنگاران آمریکائی روابط ایران وآمریکارا «عالی»توصیف کرد .

پروازهای «هما» به پاریس قطع شد

شرکت هواپیمایی ملی‌ایران آخروقت‌امروز رسما اعلام کرد که به‌پیروی‌ازتصمیم‌فدراسیون جهانی اتحادیه های خلبانان ، پرواز های‌این شرکت تااطلاع ثانوی‌به پاریس قطع گردید .

«هما» هفته‌ای ۵ پروازبپاریس دارد که دستور لغو این‌پروازها امروز صادر شد .

با تصمیمات اتحادیه خلبانان، هما پرواز های خودرا به دیگر مقاصداروپایی ازفراز آسمان فرانسه نیز قطع‌نمود وبدین ـ ترتیب‌تازمانی که پرواز های‌هما به‌پاریس تجدید نگردیده، در برنامه پروازهای هما به مقاصد اروپائی تغییراتی‌از نظرزمانی ایجاد می گردد از آنجائیکه هواپیماهای هما برای پرواز به لندن می بایستی جز فضای فرانسه مسیر دیگری را طی کنند ازاین نظر پرواز هادر مدت زمان طولانی تری‌صورت خواهد گرفت .

مشروح تصمیم مربوط به‌قطع پروازهای شرکت‌های هوائی به فرانسه را در صفحه دوم‌ملاحظه فرمائید .

مالیات سال ۱۳۴۹ پزشکان تعیین میشود

رسیدگی به‌کلیه پرونده‌های مالیاتی پزشکان مربوط به‌سال ۱۳۴۹ تاپایان سال جاری پایان خواهد یافت و کمیته مشترك دارائی و نظام پزشکی نسبت‌به مالیات هریك از پزشکان در سال مذکور اظهار نظر خواهد کرد و رقم مالیاتی که آنان باید پرداخت نمایند ،تعیین می نماید .

وزارت دارائی به نظام پزشکی اعلام داشت که مالیات‌عملکرد سال ۵۰ پزشکان نیز باید تا تیر ماه سال ۵۲ موردتشخیص وتعیین قرار گیرد .براساس قانون کلیه مودیان مالیاتی مکلف‌اند سال مالیاتی قبل را طی اظهارنامه‌ای‌به‌وزارت دارائی اعلام دارند.امادر موردپزشکان اظهارنامه های مزبور در کمیته هائی با شرکت ممیزان و نمایندگان وزارت دارائی و نظام پزشکی مورد بررسی‌قرار میگیرد و این کمیته پس از بررسی و استماع اظهارات پزشکان با توجه به پرونده و گزارش ممیزان در مورد میزان مالیات هریك ازپزشکان اتخاذ تصمیم می کنند .

سرعت افزایش قیمت‌ها، کاهش یافت

بموجب گزارش‌بانك مرکزی‌ایران شاخص بهای کالاها و خدمات مصرفی (هزینه زندگی) درشهر های ایران در بهمن ماه سال‌جاری نسبت به ماه قبل ۵ر۱ درصد افزایش یافت .

این شاخص نسبت‌برقم‌ماه مشابه سال گذشته۴ر۶ درصد ترقی نشان میدهد.

طی ۱۱ ماه اول سال جاری شاخص بهای کالاها و خدمات مصرفی بطور متوسط ۳ر۶ درصد نسبت به مدت مشابه سال قبل افزایش یافته است .

★ علل تغییر

ترقی فصل بهای میوه‌ها وسبزی های تازه مهمترین عامل افزایش شاخص در این ماه بود ترقی بهای انواع گوشت اکثر اقلام پوشاك واثاثه خانه‌هم در این افزایش دخالت داشت .

تخم‌مرغ ـ نان ـغذا دررستوران وسایر قیمت اماکن مشابه برخی از کالاها و خدمات ساختمانی و خدمات درمانی نیز ترقی کرد.

بهای بعضی از اقلام حبوبات فرآورده شیری و انواع برنج‌پایین آمد.

شاخص بهای عمده‌فروشی کالاها در ایران نیز در بهمن ماه سال جاری نسبت به ماه قبل ۵ر۱درصد بالا رفت این شاخص نسبت‌برقم ماه مشابه سال گذشته ۸ر۵ درصد افزایش نشان میدهد.

شاخص بهای عمده فروشی کالا ها در ۱۱ ماه اول امسال نسبت به مدت مشابه سال قبل بطور متوسط ۶ درصد افزایش یافته است.

★ سیر نزولی

نکته قابل توجهی که درگزارش بانك مرکزی ایران بچشم‌میخورد، کاهش سرعت افزایش قیمت‌هادر بهمن ماه است.

طبق این آمار افزایش شاخص بهای کالاها وخدمات مصرفی و همچنین ترقی شاخص بهای‌عمده فروشی که در بهمن ماه سال قبل وآذر ودی سال‌جاری بسیارسریع شده بود، در بهمن ماه کندترشده است.

شاخص عمده فروشی در بهمن نسبت به دیماه سال جاری ۵ر۱ درصد افزایش یافت . در حالیکه این شاخص در بهمن ماه سال گذشته نسبت به دی‌ماه همین‌سال ۴ر۳ درصد افزایش یافته بود .

ضمنا رشد شاخص هزینه زندگی در بهمن نسبت به دیماه سال جاری به ۵ر۱ درصد محدودشد، در مقابل ۹ر۲ درصد افزایش شاخص دربهمن‌سال گذشته‌نسبت به دیماه همین سال.

این امر حاکی است که اثر اقدامات دولت در زمینه تسهیلات وارداتی وسیاستهای متناسب‌پولی بانك مرکزی ایران در زمینه جلوگیری از ازدیاد بی‌رویه‌مصرف و تشویق پس‌اندازها وتجهیز آن برای امور تولید بتدریج ظاهر میشود.

شرط عدم دخالت کماندوهای عرب در امور اردن :

ملك‌حسین ، ابوداود را عفو کرد

عمان ـ ملك حسین پادشاه اردن دیروز بطور ضمنی اعلام‌کردکه حاضر است‌ابوداود ـ یکی ازرهبران چریکهای فلسطینی راکه در اردن به مجازات مرگ محکوم شده‌است عفو کند بشرط اینکه چریکها متقابلا دست از فعالیتهای ضد اردنی خود بردارند.

ملك حسین به این مطلب ضمن پیامی که برای شیخ عبدالله سالم‌الصباح امیرکویت فرستاده اشاره کرده است . امیر کویت‌روز دوشنبه نماینده مخصوص خود را به عمان فرستاد تا لغو حکم ابو داود را که یکی از رهبران سازمان الفتح است از ملك حسین تقاضا کند .

ابوداود و۱۶ نفر از یاران وی در سیزدهم فوریه گذشته باتهام دسیسه کردن برای تصرف موسسات دولتی و ربودن وزیران کابینه اردن بازداشت شدند.

ملك حسین روز یکشنبه گذشته احکام‌مرگ ابوداود را که در یک دادگاه نظامی اردن صادر شده است تایید کرد.

تایید احکام مرگ ابو داود و یاران وی از طرف پادشاه اردن هنگامی صورت گرفت‌که گروهی از چریکهای وابسته به گروسپتامبر سیاه بعد از اشغال سفارت عربستان‌سعودی در خرطوم و پس از قتل سه دیپلمات آمریکایی و بلژیکی خود را به دولت سودان تسلیم کردند.

این تروریستها تقاضا کرده بودند که ابو داود به ازای آزادی ۵ دیپلماتی که‌بوسیله آنها به گروگان گرفته شده بودند از اسارت اردن آزاد شود.

پادشاه اردن ضمن تلگرامی که در جواب امیر کویت فرستاده گفته است :

تقاضای شما با پاسخ مثبت ما روبرو شده است ولی من نیزمتقابلا خواهشی دارم که ندای آن از اعماق وجدان اعراب سرچشمه میگیرد و به ما میگوید که نفاق و تفرقه‌جاری را در دنیای عرب پایان دهیم .

ازمیان برداشتن این نفاق بلافاصله مستلزم آن است که یکبار برای همیشه به تمام‌توطئه‌ها ، دسیسه‌ها واعمال‌خرابکارها وتبلیغات خصمانه علیه‌کشوراردن‌وارتش آن پایان داده شود .

پیش فروش بلیط راه‌آهن

راه‌آهن دولتی ایران اعلام داشت از روز ۱۳ اسفند ماه که‌پیش‌فروش بلیط‌های‌راه‌آهن آغاز شد ، تا آخر وقت دیروز جمعا ۵۱۳۶۹ بلیط به ارزش ۲۱ میلیون‌و پانصدو چهارده هزار و پانصدو هفتادو پنج ریال به نقاط مختلف کشور فروخته شده است .

فروش بلیط برای خرمشهر مشهد ، تبریز ، گرگان ، یزد وشهرهای تابعه استان‌مازندران تا دوم فروردین ماه ادامه دارد.

خبرهای کوتاه

تلگرام تسلیت شاهنشاه

ازجانب شاهنشاه آریامهر به‌مناسبت کشته شدن‌کاردار سفارت بلژیک در خرطوم تلگرام تسلیتی بعنوان اعلیحضرت پادشاه بلژیک‌به بروکسل مخابره شد.

متن تلگرام شاهنشاه از این‌قرار است:

اعلیحضرت بودوئن اول پادشاه بلژیک ـ بروکسل.

با کمال تاثر از فاجعه کشته شدن آقای «گی‌اید» کاردار سفارت بلژیک در خرطوم بدست عده‌ای تروریست اطلاع یافتم ، این عمل ناجوانمردانه را شدیدا محکوم مینمایم و بدینوسیله مراتب همدردی‌عمیق وتسلیت های صمیمانه خود رابه آن اعلیحضرت و به خانواده دیپلمات فقید که‌دراه خدمت به‌کشورش زندگی خویش را از دست داده است ابراز میدارم.

محمدرضا پهلوی

احداث اطاق جدید در میهمانسرای بوشهر

به تعداد اتاق های‌میهمان سرای شهرداری بوشهربیست اتاق دیگر علاوه شد و بدین منظور وامی به مبلغ نهصد هزار تومان بوسیله سازمان جلب سیاحان به این شهرداری پرداخت گردید .

مدت وام پانزده ساله خواهد بود و با نظارت‌انجمن شهربوشهر خرج خواهدشد.

اعزام۵ بخشدار به آمریکا

وزارت کشور اعلام کرد آقایان ابراهیم نیکی ملکی بخشدار حومه سیرجان ، عظیم ابراهیمی رشتی‌بخشدار اقلید « فارس » حسن فراغت بخشدار اردکان ، اورنگ روائی بخشدارحومه بوشهر پرویز پیروی بخشدارسیاهکل برای مطالعه پیرامون شیوه انجمن های محلی برای مدت ۴۵ روزبه‌آمریکا اعزام شدند.

پخش مستقیم مسابقه فوتبال

مسابقه هیجان‌انگیز بایرمونیخ‌و آژاکس آمستردام که دررديف جام‌باشگاههای اروپا امشب انجام میگیرد بوسیله ماهواره مخابراتی ساعت ۴۰ر۸ مستقیما از تلویزیون ملی ایران کانال یک پخش میشود .

نخستین فرهنگستان ادب و هنر ایران

نخستین جلسه‌فرهنگستان ادب و هنر ایران امروز در تالار کنفرانس وزارت‌فرهنگ و هنر تشکیل شد .

فرهنگستان ادب و هنر ایران دومین فرهنگستان ایران است که اینك آغاز به کار می کند .

نخستین فرهنگستان ، فرهنگستان زبان ایران بود که از آبانماه ۱۳۴۹ شروع به کار کرد ، تا کنون اقدامات موثری در زمینه زبان فارسی انجام داده‌است.

فرهنگستان ادب و هنر که یك سازمان پژوهشی است فعلا دارای ۱۲ عضو می‌باشد که از میان دانشمندان و صاحبنظران کشور انتخاب شده‌اند .

تمبرهای یادگاری نوروز

از طرف وزارت پست و تلگراف وتلفن بمناسبت‌نوروز باستانی‌یکسری‌تمبر یادگاری در ۵ قطعه به ارزش های۲ ریالی در ۳ قطعه و یکریالی در ۲ قطعه چاپ شده است که‌از امروزدر کلیه‌باجه های پستی به‌معرض فروش‌گذارده میشود این تمبر ها از تاریخ انتشار به‌مدت۶ ماه درباجه های پستی‌کشور در دسترس علاقمندان قرارخواهد گرفت ومدت‌اعتبارپستی‌ان‌نامحدود است.

شهردار جدید کرمان

کرمان ـ آقای مهندس کارگر شهردار کرمان ،از سمت خود استعفا کرد و انجمن‌شهر کرمان‌درجلسه‌ای که به ریاست آقای عباس اژدری تشکیل‌داد ، آقای امان‌الله جهان‌بین معاون فنی بهداری کل‌استان کرمان رابه سمت شهردار جدیداین شهر برگزید .

دوره آموزشی بازرسان اتاق اصناف

کلاس‌های اموزشی بازرسان اتاق اصناف از امروزدراتاق اصناف گشایش یافت وسیصد وپنجاه جوان دیپلمه اموزش لازم قانونی را دراین کلاسها شروع کردند .

دوره کلاسها یک دوره‌فشرده است وبمدت دو هفته‌تعلیمات فشرده‌ودر مدت دوماه‌آموزش ضمن خدمت به‌بازرسان داده خواهد شد .

انتصاب

در پانصدمین جلسه هیئت مدیره کانون فارغ ـ التحصیلان تعلیم و تربیت ، دکتر منوچهر باستان‌پورعضو هیئت مدیره به سمت قائم‌مقام رئیس هیئت مدیره کانون انتخاب شد .

★

آقای‌کاوه‌کاظمی بسمت‌معاون مدیر کل انتظامی‌وزارت‌کشور منصوب گردید

رئیس ستاد ارتش پاکستان در تهران

ارتشبد تکاخان رئیس ستاد ارتش پاکستان صبح امروز در سر راه خود به اردن هاشمي و عربستان سعودي، وارد فرودگاه مهرآباد شد و مورد استقبال تیمسارارتشبد ازهاری رئیس ستاد بزرگ ارتشتاران و تیمسار ارتشبد اویسی فرمانده نیروی زمینی شاهنشاهی و آقای حامد نوازخان سفیر پاکستان در دربار شاهنشاهي و اعضای سفارت قرار گرفت .

رئیس ستاد ارتش پاکستان پس از یکساعت توقف در تهران،باتفاق‌همراهان‌رهسپار اردن هاشمی شد .

سمینارآشنائی باسیستم کنترل طرح

سمینار اشنائی باسیستم کنترل طرح و استفاده از « کامپیوتر » جهت کنترل اجرای طرحهای عمرانی در سراسر کشور صبح امروز در حضورآقای‌کورس‌آموزگار وزیر آبادانی و مسکن ، معاونان و مدیران کل‌آبادانی و مسکن در سراسر ایران گشایش یافت .

دراین جلسه آقای‌آموزگار هدفهای کنترل پروژه بوسیله کامپیوتر را تشریح کرد.

اعزام مشمولان

اعزام ۳ گروه ازمشمولین عادی متولدتهران امروزپایان یافت و آخرین‌گروه مشمولین عادی تهران‌فردااعزام‌خواهند شد .

طی‌روزهای گذشته مشمولان متولد سالهای ۱۳۲۸ الی ۱۳۳۲ اعزام شدند و فردا نوبت اعزام مشمولان متولد ۱۳۲۳الی۱۳۲۷ وغائبین‌سایر حوزه ها است.

این مشمولان به مراکز نظامی شهرستانها اعزام‌شدند وتکلیف آنها طی هفته آینده روشن میشود.

پایان دوره راهنمایان قطار

دیروز مراسم پایان دوره کلاس راهنمایان قطار های راه‌آهن ایران باحضور آقای سیروس فرزانه سرپرست جلب‌سیاحان و معاون نخست وزیر و مدیران کل راه‌آهن برگزار شد .

در این مراسم گزارشی از وضع‌تحصیلی‌راهنمایان قطار داده شد و خانم مهندس زند شاگرد اول این کلاس ازطرف کارکنان‌راه‌آهن از سازمان‌جلب سیاحان‌تشکر کرد و جوائز فارغ‌التحصیلان بوسیله آقای مهندس مالکی معاون راه‌آهن توزیع گردید.

سخنرانی در باره آلودگی هوا

آقای دکتر جهنشه‌صالح ظهر فردا در جلسه ناهار ماهانه اتاق بین‌المللی‌جوانان ایران در هتل آریاشراتون درباره آلودگی هوا برای اعضای اتاق سخنرانی‌خواهد کرد .

شورای تسلیح اخلاقی

در شورای تسلیح اخلاقی که دیروز تشکیل گردید راه های افزایش فعالیت آینده بنیاد تسلیح اخلاقی مورد بررسي و مشورت قرارگرفت و تشکیل دوره های آموزشی جوانان و آشنا کردن آنان به مسئولیت های سازنده و مثبت در اجتماع موردموافقت واقع شد .فردا نیز ازساعت ۶ تا ۸ بعد از ظهر جلسه همگانی تسلیح اخلاقی در مرکز بنیاد تشکیل میشود و پس از گزارش‌برنامه های انجام شده ، در باره‌برنامه سال آینده بحث میگردد و فیلم مستندی از فعالیت مرکز آسیائی تسلیح اخلاقی‌جهانی به معرض تماشا گذشته خواهد شد.

افتتاح کلانتری نیاوران

امروز یک کلانتری جدید در نیاوران افتتاح شد در مراسم افتتاح این کلانتری تیمسار سپهبد جعفر قلی صدری رئیس شهربانی کل کشور و تیمسار سپهبدهاشمی نژاد فرمانده گارد شاهنشاهی و جمعی از امراء شهربانی، روسای کلانتریهای تهران و چند تن از معتمدان محل شرکت داشتند .

پیش‌بینی هوا

گرمترین نقطه ایرانشهر باحداکثر ۳۲ و حداقل۱۶ درجه بالای صفر . سردترین نقطه خوی با حداکثر ۷ درجه بالای صفر حداقل ۵ درجه‌زیرصفر بوده .حداکثر درجه حرارت تهران ۱۷ و حداقل ۵ درجه بالای صفر بوده است .

ضمنا حداکثر درجه‌حرارت امروز تهران نسبت بروز گذشته ۳تا ٤ درجه‌سردتر خواهد شد .

۲

بررسی ویژه روزنامه اطلاعات پیرامون زمین و مسکن در ایران

از : گروه گزارشگران روزنامه اطلاعات

گزارش

بهای زمین تا پنجاه درصد هزینه یک ساختمان را تشکیل میدهد

نرخ و مدت وام مسکن سرسام آور است

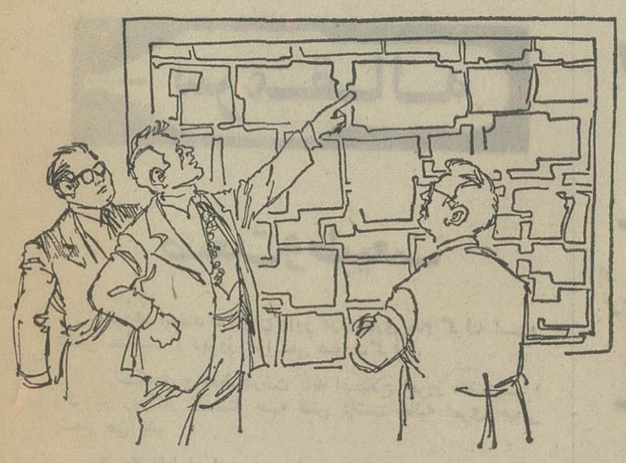

زمین بازی و زمین خواری و زمین سازی (تپه تراشی و پر کردن مسیل بقصد نضج و ایجاد فروش زمین) تشدید شده و سوم آنکه توزیع ناموزون مرغوبیتهای طبیعی براثر ناموزون و غیر عادلانه خدمات شهری که تفاوت مرغوبیت زمین در محلات مختلف را شدید تر کرده است . و بالاخره اینکه در کار زمین دولت وملت، بخش عمومی وخصوصی هـردو دچار تبی مزمن‌اند یعنی که هر دو تب مالکیت دارند ، هر دو زمین بازی می کنند وعجیب

مسکن اینک یک مشکل اساسی وقابل توجه کشور ما است . وجود این مشکل که معلول علل متعدد و پیچیده‌ای است ، هم از جانب دولت و هم از سوی مردم شناخته و تائید شده است ، وبهمین لحاظ در برنامه ریزی های دراز مدت ، برای حل و رفع آن توجه ویژه‌ای مبذول می شود . منجمله در برنامه پنجم عمرانی اعتبارات قابل‌توجهی برای احداث مسکن در نظر گرفته‌اند . در بودجه سال آینده کشور ـ سال اول اجرای برنامه‌پنجم ـ همکه اخیرا تقدیم‌پارلمان شد نیز وجود ارقام نسبتا هنگفتی برای احداث مسکن جلب توجه می کند . منجمله اینکه احداث ۱۶۶۰۰ واحد مسکونی تازه ازجانب دولت طی سال ۱۳۵۲ تعهد شده است و نیز دولت یکصد و نود میلیون ریال بعنوان وام کمک بهره ، در اختیار بانک رهنی خواهد گذاشت .

گروه گزارشگران روزنامه اطلاعات‌در بیک تحقیق طولانی و همه جانبه، گزارشی از وضع کنونی و آینده مسکن تدارک دیده‌اند که قسمت اول آن را دیروز مطالعه فرمودید و امروز دنبالـــه آنرا می‌خوانید . این گزارش همچنین حاوی توصیه هائی برای تصحیح نقاط ضعف سیاست مسکن کشور ما نیز هست .

یقین است که در آستانه خیز بسوی تمدن بزرگ ناچار از قبول سیاست‌های تازه خواهیم بود . سیاست تازه‌درجهت بیشتر سازی خانه و ارزان تمام‌کردن آنها باید باشد این سیاست‌ها کدام‌اند ؟ ذیلا بعضی از آنها را برمینمائیم :

۱ـ سیاست زمین

گره کور مسکن زمین است . زمین کم نیست اما گران است . چرا ؟ برای آنکه در محدوده جغرافیائی ایران زندگی پدیده‌ای همه‌گیر و عمومی نیست بلکه موقوف بمکان و محل است یعنی که شرایط و عوامل زندگی‌ساز همه‌جا فراهم نیستند و بدیهی است که در اینباره محدودیت آب ، محدودیت خاک را آفریده است .

محدودیت فضای خاکی در عرصه شهر ها و روستا ها چند علت دارد . نخست آبرسانی و خدمات شهری که قادر نیستیم همه جا را بسازیم و بهمه جا راه و دیگر خدمات را بدهیم و در نتیجه بعامل محدوده در شهر هائیکه کرده‌ایم ، دوم آنکه این محدودیت بسبب وضع خاص تملک اراضی داخل محدوده واساسا اقتصاد کاذب زمین‌که اصطلاحات اینکه هر دو از هم گله دارند در حالیکه نوع و ویروسی که اولی را به تب انداخته در تن دومی نیز سراغ میتوان گرفت .

علت این وضع آنست که ما دید صحیحی از محیط بمعنی دقیق کلمه نداریم اگر بگویم ما فاقد نگرشی درست از محیط جغرافیائی خویش هستیم مبالغه نکرده‌ایم ، یعنی که سخت غرق در سود شده و فراموشمان شده که چه چیز حق طبیعی ماست و چه حقوق و منافعی ممکن است بطرق مختلف بطور کاذب بما تعلق گیرد .

هر انسان از ولادت تا مرگ باید از حق استنشاق هوا و اقامت برخوردارباشد .وقتی بدنیا می آید باو جائی اختصاص میدهید و هوائی که نفس بکشد وقتی هم می میرد حق داشتن گوری بوی می دهید . انسان امروز انمسفرش آلوده شده اما بهر حال نفس می کشد اما با تملک قبتی تملک طبیعی و حق اقامتش بخطر افتاده بطوریکه او در محدوده شهر جزء راه رفتن بر اراضی را در حالت عادی ندارد . اگر شما میتوانید حـق استنشاق و نهادن منخرین در اتمسفر را از ذی وجودی از موجود زنده‌ای از انسانی سلب کنید حق هم دارید با اقتصاد کاذب ، زمین اقامت و تملک طبیعی او نیز لوث و آلوده و خلاصه سلب نمائید .

با توجه باینکه بهای زمین ۳۰ تا ۵۰ درصد هزینه بنا را تشکیل می دهد محاسبه کنید ببینید چه اعتبار عظیمی برای تامین مسکن در حد همین برنامه پنجم‌یعنی ۸۰۰ تا ۹۰۰ هزارواحدمسکونی‌لازم داریم. آیابهترنیست بجای کارشناس علیم داخلی و خارجی محاسبات تودرتو و بی‌انتها و کم‌نر بعقل سلیم رجوع کنیم و راهی برای این اقتصاد کاذب زمین بیابیم .

هیچ نوع برنامه‌ریزی قبل ازحل مشکل زمین مشکل‌گشای امر مسکن نخواهد بود ، شهر ملک‌مشاع است هرکس در آن حق اقامت دارد و تملک اراضی شهری قاعده و ضابطه میخواهد .

۲ـ سیاست اعتباری

بخش خصوصی در تامین اعتبارات به منظور سرمایه‌گذاری در امر ایجاد مسکن در برابر سیستم بانکی موجود دلیل است . ویژه آنکه اساسا بانکها مبلغ زیادی باین امر تخصیص نمیدهند . بانکهائی چون رهنی خود در رهن و گرو نظام بورکراسی و مخصوصا کمی منابع اعتباری‌اند بانکهـــای دیگر نگفتنی‌اند فعلادر اینجا تکیه برضعف میزان اعتبارات بانکی برای مسکن و بیماری بی‌اعتمادی و بورکراسی شدیدی است که تا مغز استخوان بانکها را خورده و مخصوصا جنبه یکسونگری بانکها در برابر مردم است. لازمست هم اعتبارات آنها را برای وامهای مسکن بیفزائیم و هم انقلابی اداری بمواقع در بانکها ایجاد کنیم .

۳ـ سیاست نرخ بهره‌ها و مدت‌ومبلغ وام‌ها

در کشور ما هم نرخ بهره بالاست و هم مدت وام‌های مسکن کوتاه است ، باید کار معکوس شود و از بلندی اولی بکوتاهی دومی ببخشیم . محاسباتی که برای نرخ بهره معمولی بافراد ۱۴ تا ۱۹ درصد جفت و جور میشود . البته برای اعضای تعاونی‌ها که بیمه باشند در بانکرفاه‌کارگران چیزی برابر ۱۰درصد تمام میشود در بانک رهنی چیزی میان ۱۰ تا ۱۵درصد است و قصه عجیب موضوع کمک بهره‌ایست کـــه سازمان برنامه تقبل کرده و اختراع و ابداعاتی است از قبیل مقاوله‌نامه بعضی سازمانها برای ریختن‌حساب اختصاصی به آن بانکها و دادن وام مسکن از آن‌بابت بکار کنان آن سازمان آنهم نه همه .

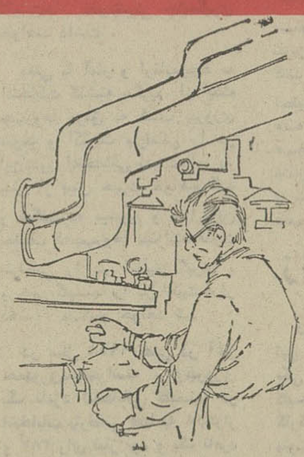

نرخ بهره وام‌های مسکن باید پائین‌تر گرفته شود و ترتیبی داده شود که بانکها اساسا بشرکت وامدهند و اینحالت تلاش‌های نابسامان شخصی گیرد در عوض شرکت‌ها هرچه بیشتر کنترل شوند .

همچنین است درباب مدت وامها که باید حداقل بدو برابر حداکثر مدت فعلی وامها یعنی ۲۰ تا ۳۰سال افزایش یابد و برای شرکت‌ها و تعاونیها این مدت باید چیزی بین ۳۰ تا ۵۰ سال باشد . و بالاخرهمبلغ وام‌ها را بسطحی باید برسانید که کارگشا باشند ویژه برای شرکت‌ها و تعاونیها .

٤ـ سیاست معماری و بنائی

مراد از سیاست معماری سبک بناو ترمیه نقشه‌است و مراد از سیاست بنائی تامین‌مواد ومصالح ساختمانی واستانداردکردن آنها یعنی تضمین میزان مرغوبیت است اینک مردم در کار نقشه‌ومعماری دچارسرگردانی و ضمنا مصـرف کاذب‌اند . نقشه ها حدمتوسطی از رفاه راتامین نمی کنندوتناسبی باسکن‌وآداب ومشاغل طبقـات ندارد ، بعض آنها حداکثر مدرنیزم وحداقل‌رفاه وبعض‌دیگر حداکثر رفاه وحداقل تطابق را با وضع‌اجتماعیان دارند .

درباب مصالح ساختمانی نیز اینک دومسئله بزرگ مقابل ماست، یکی‌تامین آنها با در نظر گرفتن کمبود ها براساس نیازمندیهای حداقلی که‌دربرنامه پنجم حتمامنعکس است.

دیگری استانداردکردن موادومصالـــح ساختمانی فی‌المثل همرمتوسط آجر ها وبالاخره بدست دادن موادومصالح‌ساختمانی متناسب بااقلیم ایران.

٥ـ سیاست شرکت ها و تعاونی ها

کارمسکن رفته ، رفته از عهده‌یك نفر خارج وبایدبه‌گروه بنیاد هائی تجاری و یاتعاونی نهاده شود .اقدامات انفرادی هم کار ووقت‌بیشتری رامی گیرد هم منتهی بظهور سلایق کاذب‌ولوث مسئولیت‌هامیشود.زندگی‌شهرهاتاتامشاع و کولکتیو است ، بنابراین‌باید که روحیه همزیستی و همشهریگری وقبول مسئولیت اجتماعی تقویت‌شود واز همه مهمتر بهدفهای انسانی وایدئولوژی‌تعاونی توجه کنیم. بدیهی‌است تعاونی های مسکن ما که اینك لنك‌لنگان قدمی برمیدارند می‌توانند آغازی بر این قضیه وخاستگاهی برای تعاونی های‌بزرك مسکن باشند . باتوسل بشیوه های تعاونی‌بسیار از سودجوئی هاوفردگرائیها میمیرد وبسیاری از مسائل اجتماعی چون آپارتمان نشینی بهترمفهوم صاحبان تفکر تعاونی است دولت می‌تواند با ارشاد واقعی و نه‌دخالت نابجامردم رابه‌نهضتی از همیاری بکشاند.

٦ـ سیاست آموزش مسکن

درکارمسکن مابه‌نوع آموزش احتیاج داریم. نخست‌آموزش عمومی زندگی شهری وزندگی جمعی ، دوم آموزش عمومی زندگی در واحد های مسکونی بزرك آپارتمانی باقبول مسئولیت های مشترك‌وسوم که از همه مهمتراست تربیت خدمه سازنده مسکن یعنی کارگر خبره‌وسرکارگر و استاد بناوغیره که‌اینك از بابت آن سخت در مضیقه وگاهی هم دربحران هستیم . ایجادمدارس حرفه‌ای بنائی به‌تعداد زیادبدور از هرگونه‌روحیه سودجوئی ، ضروری‌ترین وسیله برای سروسامان بخشیدن‌باین‌عدم تعادل بین‌تولید معماروتهندس‌و کارگر خبره واستادکار بنا می‌باشد . بایدبرای همیشه بپذیریم که هرروستائی مهاجرت کرده بشهر عمله‌وفعله نیست‌وعملگی‌وفعلگی نیزبروز گار ماسطحی از تخصص‌میطلبد. مزدکارگران‌ساختمان درسال‌های اخیر (۴۵ـ۵۰)از ۶۰ تا ۶۷٫۵درصدو مزدبنا تا ۸۲در صدافزایش یافته . وقتی بناهست ماموادومصالح ونقشه‌وساختمان‌ماتضمین‌شده‌باشند نمی‌توان‌هر کارگری رابه‌کار ساختمان گرفت . ویژه آنکه در سال های آینده موضوع نظام بیمه ساختمان قویا مطرح خواهدشد . چنین‌آینده نزدیکی در امر ساختمان نیازمند کارگر تعلیم یافته‌است .

۷ـ سیاست عمومی نوسازی

مردم مادرسال های اخیر از قدرت خرید بالاتری بهره‌مندند ، شهر های ما مدام بزرك و بزرگتر شده‌ومحلات تازه‌ونوساز می آفرینند و شهرداری ها بچنین محلاتی راحت تر خدمات رامیبرند . اماگر بناباشد بعنوان بدی ونارسائی های خدماتی خانه های خود را تعمیر و بازسازی نکرده‌ومردم را بکوچ در داخل‌شهر وساختن و عوض کردن بیدلیل خانه خود تحریص کنیم اینکار روزبروز آمارخانه های قابل تخریب رادر شهر هاوروستا ها بالا می‌برد . بدیهی است‌در سال های گذشته‌نیروی سازنده اماآغازی انقلاب باین‌کار کمك کرد لیکن معلوم نیست‌برای سال های بعداینکار بتواندادامه یابد.

مردم رانباید بامحرومیت از خدمات‌شهری از کوچه و محله خودبیزار کرد وتب مصرف رادر کارمسکن هم بالا بالاتر بردبویژه آنهاکه به کار نقشه های جامع مشغولند نبایدآمار خانه‌های قابل تخریب راکه جز فرضیاتی نیستند بعنوان اصول قطعی باطلاع عموم رسانند . نگویندوبخش نکنند که‌فی‌المثل ۷۰در صد خانه های همدان‌باید خراب‌شوند ،این سیاست درستی نیست که مامردم را دراین هنگامه کمبودخانه از تعمیرخانه خود منصرف وبتخریب آن شائق سازیم.

حال که‌سخن باینجا رسیدبایدگفت که‌حتی خود دولت نبایدتامین مسکن را تبدیل بیك‌وعده سیاسی کند. اینکار خطرناکست ، شایدبشود مثال هائی ازاینگونه تندروی ها بدست داد اما مکتوم بماندبهتر ، چون‌طرح دوباره اثر دوباره را بدنبال دارد.

۸ـ سیاست رشد ورشد سیاسی

درپایان یادآور می شویم که ما اینـــك سیاستی برای رشدتوسعه وعمران داریم‌اماتوسعه مادی راجدا از توسعه معنوی‌وفکری گرفتن‌خطاست همه بررسی هانشان میدهد که‌باین‌زودی نمی‌توان مسئله مسکن راحل کردچه‌بهترو‌عده آنرا‌هم‌ندهیم ومردم را باواقعیت موجود آشنا کرده ازآنها کمك برای تحمل ووضع موجودو تعمیر بازسازی ونو سازی بطلبیم ودربرنامه پنجم سیاستی اتخاذ‌نکنیم که‌در تحقق آن‌وامانیم ، چرا که‌مردم مابه‌آن‌درجه از رشدسیاسی رسیده‌اند که مستقیمابه‌توان با آنها درد دل کردو راه‌جوئی نمود .

۳ امتیاز برجستهٔ موکت دادفر

نخ کش نمیشـــود — رطوبت بخود نمیگیرد — تغییر رنگ نمیـــدهد

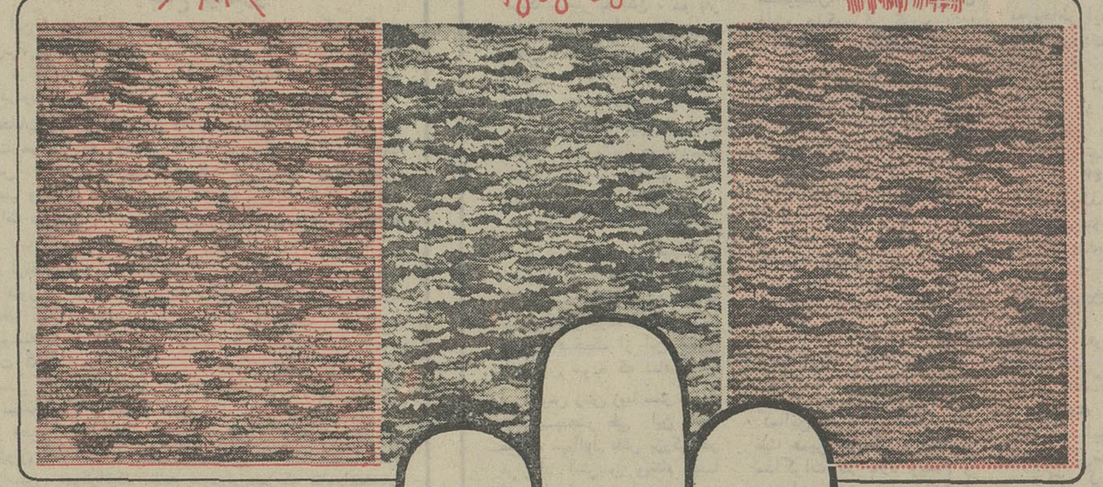

موکت دادفر
پُرز نمیـــدهد ، نرم و راحت اســـت
بسادگی نصب میشود ، رطوبت بخود نمیگیرد
جاروکردن آن آسان است ، درطرحها و رنگهای
زیبا وضخامتهای مختلف بافته میشود وبطورکلی
زینت بخش اطاق ها وسالن هاســـت .

ازموکت دادفر
این پدیدهٔ صنعتی مُفید استفاده کنیـــد
شرکت ســهامی کارخانجات دادفر،
نمایشگاه موکت ، بُلوار الیزابت نبش خیابان کاخ
تلفن ۶۶۴۲۲۸ - ۶۶۴۲۲۲

فروشگاه شمارهٔ ۲
خیابان پهلوی مقابل سینما امپایر
فروشگاه شمارهٔ ۳
قلهک جنب خیابان دولت تلفن ۸۶۱۵۵۱
فروشگاه شمارهٔ ۴
گالری گلشن خیابان نادری

خـاور

در شهرهائیکه نماینده نداریم ،نماینده پذیرفته میشود

بانک عمران

۳،۰۰۰،۰۰۰ ریال

وام پانزده ساله

فقط با ۹ درصد بهره

برای هر منظور و مصرفی
بدارندگان
حساب تشکیل سرمایه میپردازد

آگهی مزایده

شهربانی کل‌عرصه واعیان محل سابق زندان شهربانی مشهد به‌پلاك شماره ۲۱۱۷ بمساحت‌تقریبی ۹۳۵۴ مترمربع را ازطریق مزایده کتبی بفروش‌میرساند . خریداران می‌توانند برای بازدید محل به نشانی فوق‌ودریافت‌برك شرایط مزایده در مشهد به شهربانی ودر تهران به دایره آماد اداره ساختمان‌وتاسیسات واقع‌در کاخ‌شهربانی‌مراجعه‌وپیشنهادات خود راتاساعت ۹ صبح روز ۲۰ر۱ر۵۲ بدایره اموراداری این‌اداره تسلیم نمایند.
م‌الف۱۸۸۴۹

اداره ساختمان وتاسیسات شهربانی کل

ـ۱ـ آ ـ ۸۹۶۲۶

صبح جمعه همین هفته بر اثر تقاضا های مکرر نمایش فیلم جالب و بینظیر :
بخاطر عشق یك سیاه
باشرکت ، سیدنی پواتیه ـ جان مارتین ـ لوراپیترز
همراه با برنامه های هنری هنرمندان محبوب :
سوسن ـ پرتو ـ حسین موفق ـ گروه وانرفال ـ بیژن‌وباران
در انجمن دوشیزگان و بانوان
برای تهیه کارت ورودی همه روزه صبح و عصر و همچنین صبح روز جمعه بدبیرخانه انجمن خیابان بهار نبش نامجو شماره ۲۵۶ مراجعه فرمائید تلفن ۸۲۴۸۳۱

سرمقاله

صنعت و طبیعت

یازدهم اسفند درایران «روز درختکاری» نام گرفته است و بهمین مناسبت ، دیروز مراسمی صورت گرفت.

درختکاری و حفظ درخت یا به اصطلاح امروز «فضای سبز» اگر در روزگار گذشته جنبه تفنن داشت حالیه امری حیاتی بشمار می‌آید.

هرچه دنیا درراه صنعتی شدن پیش میرود و مظاهر صنعت جای بیشتری در زندگی نوع بشر احراز میکنند ، فضای حیاتی بشر تنگتر میشود. یعنی آن عوامل طبیعی که به کره زمین زندگی بخشیده و امکان رشد و نموزندگانی موجودات زنده را روی این کره فراهم ساخته است، مقهور صنعت و زوائد صنعتی میشوند. ازین جمله است دوعامل اصلی حیات ، آب و هوا.

زندگی فرع بر عوامل وشرایطی است که جمعا در دو کلمه «محیط زیست» جای گرفته اند وهرگاه تعادل این محیط بهم بخورد ، خواه ناخواه نظم طبیعی تولد و تناسل وبقاء و حیات نیز مختل خواهدشد. همچنان که در طول تاریخ نسل بسیاری از موجودات بواسطه تغییرات حاصله در محیط زیست از میان رفته وتژاد موجودات دیگری دستخوش دگرگونی قرار گرفته است. بشر ازین قاعده مستثنی نیست و آدمیزاده با همه غرور و تغافلش ، چاره‌یی ندارد جز آنکه خطر آلودگی سریع و زوال تدریجی «محیط زیست» راجدی بگیرد.

آوارگی و سرگردانی گروه ها گروه پرندگان مهاجر و مرگ هزاران هزار ماهی در سالهای اخیر زنگ خطری است که بشر خودخواه رابه خطرات ناشی از آلودگی آب و هوا توجه میدهد . امروز عوارض آلودگی آب و هوا ، زندگی پرندگان و ماهیان را دستخوش تهدید قرار داده است ، هرگاه بشر بخود نیاید فردازندگی خودش در معرض تهدید قرار خواهدگرفت.

دراینحال از دست بشر چه کاری ساخته است ؟ آیا میتوان از بشر توقع داشت بخاطر حفظ سلامت محیط، باصنعت وداع گوید وتمدن عظیمی راکه برپایه صنعت بناشده است و در سایه صنعت رشدو پیشرفت میکند رها کند؟ این توقعی است نامعقول وتصوری است ناشدنی .پس چاره منحصر آنست که به موازات توسعه صنعت وتمدن صنعتی ، بشر حتی‌المقدور در حفظ توازن «محیط زیست » بکوشد و فرصت ندهد که صنعت ، طبیعت را ببلعدو مضمحل کند.

درین مبارزه ،یکی از ساده‌ترین ومؤثرترین شیوه ها ، حفظ و توسعه «فضای سبز » است . امری که خوشبختانه دنیای ما از چندی به این طرف اهمیت آنرا دریافته و در ایران نیز بعنوان مساله‌یی کاملا جدی تلقی شده است.

شك نیست که بسیاری از نقاط ایران اصولا خشك و فاقد استعداد سرسبزی است، ولی مدارك و اسنادو شواهد تاریخی نشان میدهد در همین سرزمین ، مساحت جنگلها و مراتع و فضای سبز طبیعی به وضع فاحشی نقصان یافته است . این دگرگونی یك قسمت معلول عوامل طبیعی وتغییر شرایط زندگی بوده است ویك قسمت ناشی از بی‌توجهی و سهل انگاری در حفظ ثروت‌های طبیعی و دست اندازی به حریم آنها . منتها با مراقبت و اهتمامی که در سالهای اخیر نسبت به حفظ ثروت های طبیعی کشور ـ بویژه جنگلها و مراتع ـ مبذول میشود خوشبختانه میرود که این ضایعات جبران شود و کشور ما در حالیکه مراحل صنعتی شدن را طی میکند، به حفظ توازن منطقی میان طبیعت و صنعت توفیق یابد.

کشورهای بزرگ از گلیستها حمایت میکنند

از : ساندی تایمز
ترجمه : پرویز پرتو

یک مجله فرانسوی با این فرض که نامزدهای انتخاباتی احزاب چپ‌رو سوسیالیست و کمونیست این کشور درانتخابات پیروز شوند و اکثریت کرسیها را اشغال نمایند و بالاخره ژرژ پمپیدو رئیس جمهوری این کشور ناچار شود ژرژ مارشهر هبر حزب کمونیست را به نخست‌وزیری انتخاب نماید، چگونگی روابط سوسیالیستها و کمونیستها را پیش بینی کرده است و در نمای سیاسی و اجتماعی و اقتصادی فرانسه را در چنین اوضاعی، تصویر کرده و اشاره نموده است که اگر «ژرژ مارشه» نخست‌وزیر فرانسه شود ، بدون تردید رهبر حزب سوسیالیست «فرانسوا میتران» هبرزم او در مبارزات انتخاباتی، بشدت ناراحت خواهد شد ولی پیش از اینکه بتواند این ناراحتی خود را آشکار کند ، کمونیستها او را ازسر راه خود برخواهند داشت.

سال گذشته، احتمال پیروزی، احزاب چپ فرانسه، چنان غیرقابل قبول بود که اگر دوباره آن صحبت میشد، گمان میرفت که یکشوخی ولطیفه جدید است ، ولی آمار- گیریها وانتخابات دوراول پارلمانی فرانسه ، نشان دادکه ، چپ‌روها محبوبیتی بمراتب بیشتر ازگلیستها و احزاب ائتلافی آنها دارند و امکان سهیم‌شدن حزب کمونیست، در دولت یک کشور متنفذ وبزرگ اروپای غربی چون دولت فرانسه وجود داردو یک مسئله کاملا جدی است .

اما آنچه موجب امیدواری گلیستها ، برای پیروزی در انتخابات و شکست احزاب چپ است ، سیستم خاص انتخابات فرانسه است که مانع پیروزی سهل احزاب مخالف گلیستها است .

یکی از هدفهای اصلی تهیه قانون کنونی انتخابات فرانسه جلوگیری از پیروزی احزاب چپ در انتخابات بوده است، و تاکنون توانسته است سد بزرگی در راه چپ‌روها و پیروزی انتخاباتی آنها باشد .

نکته جالب این است که بعضی از ناظرین سیاسی آگاه به اوضاع فرانسه و چگونگی سیستم انتخاباتی آن معتقدند که حتی این سیستم دیگر نمیتواند در شرایط کنونی با محبوبیتی که چپ‌روها به دست آورده‌اند ، مانع بزرگی برای آنها بوجود آورد و راه آنها را بسوی پارلمان سد کند و در انتخابات این بار گلیستها عقب‌نشینی چشمگیری خواهند داشت .

وقتی با آمار و ارقام مربوط به انتخابات گذشته بنگریم، از اینکه چپ‌روها موفق به کسب پیروزی شوند و اکثریت پارلمانی را در این دور انتخاباتی بدست آورند، بیش از بیش حیرت خواهیم کرد و شگفت‌زده میشویم و قبول این حقیقت که چپ‌روها میتوانند قدرت پارلمانی را در اختیار گیرند ، و حتی گلیستها را در اقلیت قرار دهند ، مشکلتر خواهد شد.

در سال ۱۹۵۸ یعنی در آغاز جمهوری پنجم فرانسه برای پیروزی یک نامزد انتخاباتی گلیستها در انتخابات پارلمانی فقط به ۱۸ هزار و ۳۸۷ رای نیاز بود و یک نامزد انتخاباتی وابسته بحزب کمونیست می‌بایست ۳۳۸ هزار و ۲۲۰ رای بدست آورد تا بتواند صاحب یک کرسی در پارلمان این کشور شود. ده سال بعد یعنی در سال ۱۹۶۸ نامزد انتخاباتی گلیستها برای پیروزی پارلمانی به ۳۲ هزار و ۲۸۲ رای و کمونیستها به ۱۳۴ هزار و ۳۸۰ رای نیاز داشتند

ولی فرانسه بتدریج از گلیستها روی گرداند و به احزاب چپ‌روی آورد وقوع حادثه بزرگ سیاسی، یعنی احتمال پیروزی چپ‌روها صورت جدی تری بخود گرفت و همراه با گرایش مردم فرانسه بطرف چپ و روی‌گردانی از گلیستها ، احزاب میانه‌رو نیز طرفداران بیشتر پیدا کردند .

تلاش «پیرمسمر» نخست وزیر ژرژ پمپیدو برای ترساندن مردم از پیروزی چپی‌ها و سخنرانیهای او درایالات و شهرهای متعدد فرانسه نتوانسته است نظر رای- دهندگان این کشور را نسبت به دست‌چپی‌های ائتلافی تغییر دهد و ظهور «ژرژ پمپیدو» بروی صحنه تلویزیون و گفتگوی مستقیم اوبا مردم نیز نتوانست در تغییر عقیده رای‌دهندگان موثر افتد نارسائی مبارزه تبلیغاتی گلیستها و قطع امید مردم از وعده‌های آنها و نقاط ضعف دولت گلیستها بحدی زیاد است که «ژرژ پمپیدو» در آستانه مبارزات انتخاباتی گلیست‌ها را از رودرروی‌شدن با نامزدهای انتخاباتی چپ‌رو در تلویزیون منع‌کرد و به آنها اخطار نمود که هیچگاه حاضر بمصاحبه و یا بحث و گفتگو با نامزدهای انتخاباتی دست‌چپی‌ها ، بطور مستقیم نشوند و از حضور در تلویزیون در مقابل آنها خودداری کنند ، ولی با وجود تمام این احتیاطها آمارهائی که از شش هفته پیش تاکنون گرفته شده‌است همچنان عقب‌نشینی گلیستها را نشان میدهد و مینماید که آنها به نسبت یازده امتیاز از چپ‌روها عقب هستند .

زنها و جوانها

دور اول انتخابات‌نیز ، صحت این آمار را ثابت کرد . درحقیقت یکی از انگیزه های عقب نشینی گلیستها قطع تماس آنها با کارگران و مردم طبقات پائین و متوسط است . آمار نشان میدهند که ۵۷ درصد از کسانی که به نفع گلیست‌ها رای میدهند ، زنان هستند ۷۵ درصد آنها بیش از ۳۴ سال عمر ندارند و ۲۵ درصد آنهارا بازنشستگان و پیران تشکیل میدهند و ۱۷ درصد از آنها کشاورزان هستند درصورتیکه موافقین چپ‌روها اکثریت جوان را تشکیل میدهد و کارگران و نیروی انسانی متخصص از آنها حمایت میکنند .

یکی دیگر ازدلایل عقب‌افتادگی گلیستها از چپی‌ها در انتخابات جدید فرانسه ، زمامداری طولانی آنها براین کشور است دراین تردیدی نیست که فرانسه امروز وضعی بهتر از دیروز دارد ولی هنوزاختلافات طبقاتی شدید بین طبقه مرفه و متوسط وجود دارد و درآمد ملی عادلانه و بمتساوی تقسیم نمیشود و دولت گلیستها بهمین علت‌ها هدف انتقادات و اعتراضات مردم است . قیمت‌ها بطور مداوم رو به افزایش‌است و دولت مبارزه موثری باافزایش‌آنها و گسترش بیکاری نداشته است.

نخستین دور انتخابات وآمار- گیریها نشان داد سوسیالیست‌ها نسبت به کمونیستها از محبوبیت بیشتری برخوردار بودند ، این خود برای گلیست‌ها خطر بزرگی است چون حزب سوسیالیست فرانسه یکی از بزرگترین احزاب مخالف گلیست‌هاست و محبوبیت بسیار بیشتری از حزب کمونیست دارد و بعلت خودداری ازافراط و تندروی محافظه‌کاران و آن عده از رای‌دهندگان که هنوز تصمیم نگرفته‌اند که به کدام نامزد انتخاباتی رای بدهند و قشر بزرگی را تشکیل‌میدهند نیز به‌این حزب توجه دارندو این‌عده‌هستند که گلیست‌ها بیم دارند که ناگهان با گرایش به سوسیالیست‌ها در آخرین لحظات اخذرای، پیروزی آنها را تضمین کنند و بخصوص در دور دوم انتخابات این عده نیروی قابل‌توجهی را تشکیل می‌دهند .

دردور دوم انتخابات طرفداران کمونیستها و افراد وابسته به‌آنها به نفع آن عده از نامزدهای انتخاباتی که در دور اول انتخابات موفقیتی در کسب آرا داشته‌اندرای خواهنددادوبسیاری ازنامزدهای انتخاباتی سوسیالیست هابیم آن را دارند که مبادا کمونیستهای طرفدار مسکوازدادن رای به آنها خود داری‌نمایند ، کمونیستهای طرفدار مسکو با «فرانسوا میتران» رهبر حزب سوسیالیست موافقت‌ندارندوروشن است که هرچقدر پیروزی سوسیالیست‌ها عظیم تر باشد ، مسکو ناراضی‌تر خواهدبود .

آلمان غربی نیز اگردست چپی های فرانسه در انتخابات پیروز شوند ، از این پیروزی راضی نخواهد بود سیاست ویلی برانت در بسیاری موارد باسیاست‌گای سوسیالیستهای فرانسه هماهنگ است . ولی از پیروزی احتمالی کمونیستها استقبال نخواهدکرد،

بطور کلی نه‌برانت ، نه‌شوروی و نه آمریکا چندان نسبت به‌نتیجه انتخابات فرانسه نگران نیستند چون هیچ یک از آنها بطورجدی فکرنمی کنند که ممکن است‌چپ روها در مقابل گلیستها پیروزی چشم گیری بدست آورند . آنها همه طرفدار گلیستها هستند

انتخابات دور دوم نتیجه کلی ونهائی را نمایانگر میسازد و آنگاه است‌که‌معلوم میشودبالاخره گلیستها و احزاب ائتلافی با آنها اکثریت خود را حفظ خواهند کرد یادست چپی‌ها پیروز میشوند

گرایش لیبرالها بسوی جناح چپ شیلی

از : فرانس پرس
ترجمه : علی بهارلو

انتخابات عمومی روز چهارم مارس در تناسب نیروهای سیاسی در شیلی تغییر زیادی بوجودنیاورد و هیچیك از جناح‌های راست و یاچپ نتوانستند اکثریت شکننده‌ای در پارلمان بدست آورند . جناح چپ کرسی اضافه بدست آورد و جناح راست چندکرسی از دست دادولی میانه‌روها و محافظه کاران تسلط خودرا در کنگره حفظ کردند.

کنفدراسیون دموکراتیك که از احزاب مخالف (دموکرات مسیحی و ملی «جناح‌راست » محافظه کاران) تشکیل میشوددر مجلس جدید هشتاد و هشت کرسی و در مجلس سناسی کرسی در اختیاردارد .به‌این ترتیب هشت کرسی در مجلس ملی و دو کرسی در مجلس سنا از دست داده‌است.

اتحاد خلق که شامل احزاب کمونیست، سوسیالیست ، رادیکال و گروههای سیاسی مختلف دست‌چپی بوده و حکومت را در دست دارد ۶۲ کرسی مجلس نمایندگان و ۲۰ کرسی مجلس سنا را اشغال کرده‌است.

احزاب مخالف که نتوانسته‌اند اکثریت دو سوم را درسنا بدست بیاورند وسیله‌قانونی‌برای برکناری سالوادر آیند ه(آلنده) از مقام ریاست جمهوری ندارد.

درست است که «اتحاد خلق» نتوانست با پیروزی عظیم تناسب قوارا بهم بزند ولی موفقیت نسبی آن قابل توجه و پر معنی‌است.

این نخستین بار است که یك رئیس جمهوری شیلی‌توانسته است در جریان انتخابات عمومی آراء بیشتری بدست آورد. بطوری که میدانیم «ادواردوفری »رهبر حزب دمکرات مسیحی در سال ۱۹۶۴ بابدست آوردن ۵۲ درصد آراء بریاست‌جمهوری انتخاب شد. سال بعد حزب او در جریان‌انتخابات عمومی‌نتوانست بیش از ۴۲٫۳ درصد آراء رابدست بیاورد و در سال ۱۹۶۹ این رقم به ۲۹٫۸ درصد کاهش یافت.

با اینحال و باوجود پیشرفتی که نصیب جناح چپ شده سالوادر آیند ه (آلنده) باید با توجه به مخالفت شدیددشمنان خود که هنوزهم اکثریت‌را در پارلمان بدست دارندبه شیلی حکومت کند. امارئیس جمهوری شیلی راه های زیادی برای خارج شدن‌ازاین بن‌بست در اختیار دارد:

ـاول این که تاآغاز دوره اجلاسیه پارلمان جدید سه ماه وقت باقی است تاآن موقع رئیس جمهوری شیلی میتواند برخی از برنامه های اصلاحی خودرا به مرحله اجرا د آورد واساس سیاست اقتصادی جدیدی رابرای جلوگیری از سیل حمله و انتقاد حزب مخالف پی‌ریزی‌کند.

ـهمچنین او اگر احساس کندکه ائتلاف چپ بحدکافی برای اجرای برنامه های خود نیرومند نیست ممکن است بطرف لیبرالها گرایش پیداکند. بی‌گمان بسیاری از لیبرال ها درترك همکاری با متحدان محافظه‌کار و پیوستن بصفوف ترقیخواهان تردیدی بخود راه‌نخواهند داد بشرط آنکه اطمینان پیدا کنند که آزمایش سوسیالیستی شیلی از چهار چوب دمکراتیك و لیبرال خارج نخواهدشد . دراین صورت دولت بیشتر در راه اصلاح طلبی گام برخواهد داشت تادر راه انقلاب‌سوسیالیستی .

ولی پرزیدنت سالوادور آیند ه (آلنده) بار ها اعلام داشته است که مرحله کنونی انقلاب شیلی یک «مرحله انتقالی» در تحول‌از یک جامعه سرمایه داری به یک جامعه سوسیالیست است .

ـ بالاخره رئیس جمهوری شیلی اگر احساس کند که حزب مخالف میخواهد ثبات رژیم را تهدید کند میتواند به وفاداری نیرو های مسلح کشور تکیه کند . از طرف دیگر حزب دمکرات مسیحی ممکن است با توجه به نتایج‌انتخابات اخیرتغییرات عمیقی درسازمان خود بوجود بیاورد .

جناح میانه‌رو

حقیقت این است که حزب‌دموکرات مسیحی از هنگامی که :سالوادورآیند ه» به عنوان رئیس جمهوری شیلی اداره امور کشوررا بدست گرفته در گرایش براست یا چپ دچار شك و تردید بوده و بین آن دو درنوسان بوده است .

در انتخابات ریاست جمهوری که در سپتامبر ۱۹۷۰ انجام شد حزب دمکرات مسیحی به سالوادر آیند ه در شکست دادن رقیب محافظه کارش « روژه لساندری» کمک کرد ولی شش ماه بعدناگهان روابط بین چپ و جناح میانه رو بشدت تیره شد. در حال حاضر حزب دموکرات مسیحی به دو جناح ترقیخواه و محافظه کار تقسیم شده است .

رهبری ترقیخواهان را « رود میرتومیک» نامزد سابق ریاست جمهوری که هنوز هم مورد احترام «اتحاد خلق» میباشد به عهده‌دارد وجناح محافظه کاربوسیله «ادواردومری» رئیس جمهوری سابق‌رهبری میشود که پیوسته در معرض حمله احزاب موتلفه دولتی قرار دارد. مثل این است که « اتحاد خلق» بین شخصیت های «خوب و بد» دمکرات مسیحی فرق میگذارد و این روش حزب دولتی از نظر کارشناسان سیاسی دارای مفهوم خاصی است .

پس از قطع مذاکرات بین ائتلاف دولتی و دموکرات های مسیحی در ژوئن ۱۹۷۲ حزب دمکرات مسیحی تصمیم گرفت با جناح راست کنفدراسیون دموکراتیک «متحد شودولی‌بطوریکه نتایج‌انتخابات اخیر نشان داد حزب دمکرات مسیحی با اینکه‌به‌عنوان نیرومند ترین سازمان سیاسی وضع سابق خود را حفظ کرده تعدادی از آراءخود را به نفع جناح راست از دست داده است و در این شرایط میتوان پیش بینی کرد که نفوذ جناح ترقیخواه جایگزین نفوذ جناح راست شده و بار دیگر مذاکراتی بین دو طرف آغاز خواهد شد .

غیر از سوسیالیست ها که هسته مرکزی « تند رو» اتحاد خلق را تشکیل می دهد سایر احزاب شرکت کننده در ائتلاف دولتی‌بطور کلی با این امر مخالف نیستند .

ماشین جنگی انگلستان و زاردخانه خاورمیانه!

انقلاب اجتماعی ایران بابرخورداری از ویژگی سازندگی مستمر ووقفه ناپذیردرمسیر پیشرفت خویش همواره ارمغان بهزیستی بدنبال داشته و در این مسیر با بهره‌گیری از نیرو های خلاق جامعه و سود جستن از حداکثر امکانات مادی در مدت زمانی کوتاه به پیروزیهای شگرفی نائل آمده است .

اینك بجز چند کشوری معدود ، سایر ملتها هدفهای مارا واقع‌بینانه در یافته و از این‌رواست که اکنون ایران در میان‌خانواده بزرگ جهانی از احترام و اعتباری خاص برخوردار است و جایگاه رفیعی دارد .

ولیکن ما درعین‌حال نسبت به وقایع بین‌المللی وروبدادهای جهانی نمیتوانیم بی اعتنا بمانیم و نمیتوانیم آنچه را که در اطرافمان میگذرد نادیده بگیریم زیرا که در شرایط کنونی دنیا هرحادثه‌ای که در یک منطقه‌روی‌دهد مآلا در دیگر مناطق‌نیز تاثیر خواهد گذاشت وخواه‌ناخواه‌کشور مانیز از حیطه تاثیر آن برکنار نخواهد ماند .

ما این حقیقت را در دو جنگ‌جهانی به تلخی دریافتیم و آنگاه مصمم شدیم که از تکرار چنان حوادثی ناگوار پیشگیری نمائیم، این به تجربه ثابت شده است کشوری که بخواهد از تجاوز مصون بماند باید نیرومند ومقتدر باشد ، ازاین‌رو به تجهیز و تقویت قوای دفاعی خود پرداختیم و در آینده نیز تا آن زمان که خلع‌سلاح کامل وعمومی‌عملی نشود و تضمین کافی و مطمئنی بدست نیاوریم همچنان بر قدرت خود خواهیم افزود ، زیرا که در شرایط کنونی دنیا تنها در سایه نیرومندی خواهیم توانست حاکمیت واستقلال ملی خود را حفظ نموده و دستاوردهای انقلابمان را پاسداری کنیم و تنها در چنین صورتی است که میتوانیم راه انقلابی خود را که سنجیده برگزیده‌ایم استمرار وتداوم بخشیم‌ودر این راه نغمه‌های شناخته شده‌ای که به پیروی ازهدفهای خاصی به مخالفت‌باتصمیم‌ملی ماپرداخته‌اند، هرگز در عزم وارداده ما کوچکترین خللی وارد نخواهد ساخت .

نکته اینجا است که این نغمه های‌مخالف از دو سو واز دو قطب متضادشنیده‌میشود. یکی از حلقوم مشتی خائن بیوطن که دامان بیگانه را حریم امنیت خود قرارداده و سوگند یاد کرده‌اند که هرگز در مخالفت با آرمانهای ملت ایران لحظه‌ای از پای ننشینند ودیگر نغمه ناخوش‌آهنگی است که اخیرا از بازیان سخنگوی استعمارفرتوت شنیده‌ایم . در این میان آنچه قابل توجه مینماید ،مشابهت در لحن‌وگفتار این‌دواست که علیرغم موضع‌گیریهای متضاد خود در مخالفت با ملت ایران اینك هدف واحدی را دنبال میکنند .

آن یک که تقویت قوای دفاعی ایران را سدی در برابر توطئه‌های‌خود واعمال نظرات اربابان خویش میداند ما را به تسلیم در برابر بیگانه فرا میخواند و این یک که هنوز خواب امپراتوری متلاشی شده گذشته را می بیند . پیش خود در قالب سخنگوی برخی از کشور های‌منطقه فرو رفته و از تقویت نیرو های تدافعی‌ما اظهار نگرانی میکند . هدف و خط مشی گروه نخست به روشنی بر ما آشکاراست ولی در این میان رادیو لندن‌چه میگوید؟ و چه نقشی را ایفا میکند ؟ بنا به گفته این رادیو خرید اسلحه از جانب ایران اخیرا در عراق- مصر و هند نگرانیهائی را برانگیخته است . حال معلوم نیست که چرا گردانندگان رادیو لندن نگرانی‌در مصر و هند را احساس کرده و از کی‌و چه‌وقت لندن قیمومت این کشورها را بعهده گرفته است که به خود اجازه میدهد از زبان آنها سخن بگوید . نکته جالب‌منبعی است که رادیو لندن به نقل از آن به اصطلاح نگرانی مصر را منعکس ساخته است . این رادیو در برنامه جام جهان‌نما در تاریخ هفتم اسفند گفت .. یکی از روزنامه های (مجاز) مصر از تقویت قوای دفاعی ایران اظهار نگرانی کرده است . اینك پرسشی مطرح میشود و آن اینکه مگر در مصر روزنامه غیر مجاز هم منتشر میشود ؟ و دیگر اینکه مگر این روزنامه (مجاز) فاقد عنوان است که رادیو لندن از ذکر نام آن خودداری می کند ؟ به فرض که چنین باشد آیامندرجات یک روزنامه میتواند بازگو کننده نظرات دولتی بشمار آید ؟.بعلاوه آیا رادیولندن از هزینه های نظامی کشور هائی که‌از آن نام بردیم بی‌خبراست ؟! و آیانمیداند که این کشور ها در هر فرصتی‌به تجهیز نیرو های نظامی خود میپردازند ؟ چگونه بعضی کشور ها که با مشکلات‌اقتصادی فراوانی دست به گریبان هستندازشوروی اسلحه میخرند و یا آنها که قشر های وسیعی از مردمانش درفقروفاقه بسر میبرند علاوه برخریداسلحه، خود دارای کارخانه های اسلحه سازی است‌و قوای نظامی مجهزی در اختیار داردو حکومت عراق که به بهای قوت لایموت مردم رنج کشیده آن کشور یکی از مشتریان پروپا قرص و خریدار بی چون‌و چرای اسلحه میباشد ، حق دارندبه چنین کاری‌مبادرت ورزند !؟ ولی ملت ایران که برای پاسداری از دستاورد های انقلاب‌شکوفان واقتصاد بارور خود و حراست‌از استقلال و حاکمیت ملی خویش برقدرت دفاعیش میفزاید به زعم رادیو لندن در کشور های یاد شده نگرانی ایجاد میکنند؟!!

جالب اینکه میدانیم انگلستان خود یکی‌از کشورهای بزرك سازنده و فروشنده اسلحه‌است که در عین حال نیروی نظامی قدرتمندی نیز در اختیار دارد چگونه است که ماشین جنگی انگلستان که از آنسوی‌اقیانوس گاه‌بگاه در منطقه خلیج فارس نیز خودنمائی می کند موجب‌نگرانی این کشورهانیست!! ولی تقویت قوای دفاعی ایران که در شرایط خاص جهانی و بویژه اوضاع حاکم بر منطقه صورت میگیرد ، خلق نگرانی است !!

برای در ك‌انگیزه اصلی مخالفان باسیاست دفاع ملی ایران بی مناسبت نیست که به اطرافمان نظر بیفکنیم و آنچه را که زیر گوشمان میگذرد مورد بررسی قرار دهیم.

ما در نزدیکی خود کشوری را دیدیم که در نتیجه تجاور و برتری نظامی خصم به دوپاره شدو مردمی را دیدیم که تا دیروز تحت لوای یك حکومت میزیستند ولی اینك رو درروی هم ایستاده‌اند وازبرادر کشی‌نیز ابا ندارند.

در آنسوی منطقه کشور هائی را مشاهده میکنیم که‌در نتیجه یك یورش برق‌آسا بخشی از سرزمین های خودرا از دست دادندو هنوز هم پس از چند سال علیرغم تمام تلاشهای خود چه در صحنه بین‌المللی و چه در عرصه نبرد قادر به پس گرفتن آن نیستند .

ما در همسایگی خود دکشور کوچکی رامی بینیم که به بهای نان شب ملتش به زرادخانه بزرگی مبدل شدهو بصورت پایگاه صدور اسلحه قاچاق برای توطئه علیه دیگر کشور های منطقه درآمده است .ماچگونه می توانیم ناظر این جریانات و دیگر رویداد ها در گوشه‌و کنار جهان باشیم وقوای تدافعی خود را تقویت نبخشیم ؟

ماهرگز گوشه چشمی بدانچه دیگران دارند ندوخته‌ایم زیرا که از تمام مواهب طبیعی از سرزمینی وسیع و از منابعی غنی و سرشار برخورداریم وبابهره گیری از وحدت و یگانگی و یکپارچگی به راهی گام نهاده‌ایم که سعادت و نیکبختی حاصل آنست وهرگز نه از این راه منحر ف‌خواهیم شد ونه از توطئه دشمنان خود غافل.

از : اکسپرس
ترجمه : رضا عقیلی

کی سینجر
مردی که دنیا را دگرگون کرد

هانری کی‌سینجر مردخستگی‌ناپذیری که در عرض یکسال دنیا را عوض کرد ، اکنون بمرخصی چند روزه میرود . بنابراین بایستی همه‌چیز در جبهه بین‌المللی در امن وامان باشد که اوتوانسته است موقتا دست از فعالیت بکشد و عازم مرخصی گردد. درعرض‌یکسال مشاور مخصوص رئیس‌جمهور امریکا سه‌بار به پکن ، دو بار به مسکو ، دوازده بار به پاریس . یکبار به‌هانوی، دوبار بهتوکیو و بالاخره دوبار به سایگون سفر کرده است.

او با رهبران چین بیش از پنجاه ساعت و با رهبران‌ویتنام شمالی بالغ بر یکصدو پنجاه ساعت و با سران کرملین در حدود سی ساعت گفتگو وجرو بحث کرده است . هیچکس نمیتواند تعداد ساعاتی را که‌او با ریچارد نیکسون دو بدو یا تلفنی گفتگو کرده محاسبه کند، و تازه هیچیک از این امور مانع آن نبوده که ساعاتی را در آغوش زنان زیبا بسر برد .

کی‌سینجر طی این ماهها فعالیت تب‌آلود نقش بزرگی در قرارداد آتش‌بس ویتنام ایفا کرده است .

دو ماه است رادیویکن مدت نیمساعت درس انگلیسی در برنامه‌های روزانه خود پخش میکند . دو هفته پیش موقعیکه کی‌سینجر با مائو ملاقات کرد با او بزبان انگلیسی صحبت کرد و بطوریکه‌شایع است مائو نیز به آموختن زبان انگلیسی مشغول است .

کی‌سینجر در کنسرتی که در پکن بوسیله یک ارکستر سمفونی یکصدو بیست و پنج نفره اجرا میشد، و ساخته‌های بتهوون را می‌نواختند ، حضور یافت و یک پیانیست چینی به افتخار او یکی از ترانه‌های قدیمی را نواخت و این‌پیانیست همان موسیقی‌دانی است که‌در مسکوبسال۱۹۵۸ موفق‌بدریافت جایزه چایکوفسکی گردید .

اختلاف بانیکسون

شایعاتی که اخیرا در باره کی‌سینجر رواج یافته و میگویند مورد بی لطفی رئیس جمهور قرار گرفته اساس‌و پایه‌ای ندارد. بدیهی است پیروزی های چشمگیر او سبب‌میشود که‌دروا شنگتن و مخصوصا در کاخ سفید ، محسود عده‌ای واقع گردد و نسبت باو حسادت ورزند. این حسودان همیشه راقبند که از گاه کوهی بسازند و کوچکترین چیزی را حمل‌به سردی روابط بین رئیس جمهوری و مشاورش کنند ، کما این که سال گذشته هم عینا همین شایعات هنگام‌قطع مذاکرات در باره ویتنام و بمباران هانوی رواج یافت تا سرانجام سخنگوی کاخ‌سفید فاش کرد که رئیس جمهور و مشاورش تفاهم کامل‌دارند و روزی چهار پنج بار باتلفن صحبت میکنند.

ترقی کی‌سینجر بطور عجیبی بود . همه میدانند که او در ۲۷ مه ۱۹۲۳ درشهر کوچکی در آلمان بنام «فورت» بدنیا آمد. خانواده‌اش که یهودی بودند در سال ۱۹۳۸ از آلمان گریختند و به امریکا مهاجرت کردند .

مردی که کی‌سینجر را «کشف کرد » دکتر فرتیز - کرامر شخصیت اعجاب - انگیز آلمانی‌الاصل بود . او نیز از آلمان گریخت‌اما نه بخاطر این که یهودی‌بود زیرا یهودی نبود بلکه از فازیسم نفرت فراوان داشت. دکتر کرامر ، بعد از گرفتن دکترای حقوق بین‌المللی در ارتش امریکا در زمان جنك استخدام‌شد، در سال ۱۹۴۳ موقعی که برای داوطلبان سخنرانی می کرد باسرباز جوانی آشنا شد پس از چندساعت گفتگوی با او دانست که با اعجوبه‌ای نظیر مترنیخ وبیسمارك سرو کار دارد او رابه‌دانشگاه هاروارد فرستاد و چون تحصیلاتش به پایان رسید در همان دانشگاه استخدام‌شد، و ماستادی آنجا منصوب گردید . این شخص همان هانری کی‌سینجر بود.

دکتر کرامر که امروزه در پنتاگون به تجزیه و تحلیل استراتژی جهانی اشتغال دارد کی‌سینجر رابه ندرت می‌بیند معهذا کی‌سینجر قبل‌از عزیمت به چین در حالیکه ماموریتش کاملا محرمانه بود ، بملاقات دکتر کرامر رفت و با استادکهن- سال سابقش بمشورت‌پرداخت یکی از خصوصیات کیسینجر قدرت کار او است . یکی از دوستانش‌بشوخی میگفت : «هانری هشت روز درهفته کار میکند.»

مشاور رئیس جمهور بجز زنان مسحور شخصیت های توانای این جهان است . در باره مائو میگوید :«اومردی است که بجای هوا قدرت و نیرو تنفس میکند . حضور او در یك اطاق کافی است که آن اطاق راطوری پر کند که دیگر جای خالی باقی نماند. شخصیت هائی به ابعاد مائو در دنیا بسیار نادر است . ژنرال دوگل هم یکی‌ازهمین شخصیت های توانا بود.»

هنوز هیچکس نمیتواند پیش‌بینی کند دنباله‌روابط بین‌المللی امریکا که کی‌سینجر فتح باب کرده علی‌الخصوص روابط چین و امریکا بکجا خواهد کشید. یك نکته محقق است و آن اینست که اقدامات فرستاده خستگی ناپذیر رئیس جمهور امریکا دنیا را در دوران تاریخی جدیدی قرار داده و این امر شایسته آنست که چند روزی برای استراحت‌به مرخصی برود.

هنر

برنامه اول

چهارشنبه
۱۶ـ۵۸ سلام شاهنشاهی و اعلام برنامه
۱۷ـ۰۰ اخبار
۱۷ـ۰۶ برنامه روستائیان
۱۷ـ۳۰ کودکان
۱۸ـ۰۴ پسردریا
۱۸ـ۳۲ جادوی علم
۱۹ـ۰۰ اخبار شهرستانها
۱۹ـ۱۵ مسابقه هفته
۱۹ـ۴۵ اخبار ورزشی
۱۹ـ۵۶ راز بقا
۲۰ـ۳۰ مشروح اخبار
۲۰ـ۵۵ پزشک محله
۲۱ـ۵۰ خبرچینی
۲۲ـ۰۵ تئاتر
۲۳ـ۳۰ اخبار
نیمروز پنجشنبه
۱۳ـ۰۰ اخبار
۱۳ـ۰۵ کانون خانواده (بهداشت)
۱۳ـ۳۰ والت‌دیسنی
۱۴ـ۳۰ اخبار

برنامه دوم

چهارشنبه
۱۹ـ۳۰ اسلاید و موسیقی
۲۰ـ۰۰ اخبار کوتاه
۲۰ـ۰۵ دنیای والت‌دیسنی
۲۱ـ۰۰ مرزهای دانش
۲۱ـ۳۰ اخبار از برنامه دوم
۲۲ـ۰۰ سریال سینمائی بنام سرقت هواپیما
۲۳ـ۳۵ موسیقی نیمه‌شب

تلویزیون آموزشی

قسمت‌دوم برنامه چهارشنبه
۱۷ـ۰۰ حرفه و فن دوره راهنمائی
۱۷ـ۱۵ ریاضی اول
۱۷ـ۳۵ مسابقه شیمی
۱۷ـ۵۵ زنگ تفریح
۱۸ـ۰۵ طبیعی ٤ ریاضی و ادبی
۱۸ـ۲۵ فیزیک پنجم
۱۸ـ۵۰ جبر پنجم
۱۹ـ۱۰ شیمی هنرستانها
۱۹ـ۳۵ هندسه‌ومخروطات ششم طبیعی
۲۰ـ۰۰ زنگ تفریح
۲۰ـ۱۰ مروری درریاضیات راهنمائی برای‌معلمان
۲۰ـ۳۵ اصولی درباره ریاضی مدرن

گفتگو با مردمی که به گالری های نقاشی میروند

تماشاگران سر براه

اثری از حسین محجوبی

اثری از حسین محجوبی

دومین نمایشگاه گروهی نقاشان معاصر ایران در گالری سولیوان برگزار شد.

آثار ۱۶ نقاش در این نمایشگاه ارائه شده است.

ف. آرش، محمدبولادی، تاها، مهین تابان، تنظیفی، قاسم حاجی‌زاده، رضوانیان، رحیم روحانی، کریم روحانی، هلن راغب، بهزادگلپایگانی، رضامافی، حسین‌محجوبی، ثمینه‌میرمیرانی، واسبور، و علیرضا منوری.

این نمایشگاه از ۱۴ اسفند ماه ۵۱تا ۱۰ فروردین ماه ۵۲ ادامه خواهد داشت.

این بار تصمیم گرفتیم بجای نقاشان با تماشاگران در بارهٔ تابلو ها گفتگوئی داشته باشیم‌ونظرشان رادر باره آثارعرضه شده بپرسیم:

عادل شعرباف

درنمایشگاه های گروهی، آثار نقاشان متفاوت در کنار یکدیگر قرار می‌گیرد، و نقاش بامقایسه وارزشیابی آثارخوددر کناردیگران به‌نقاط ضعف کار خود آشنامی‌شود واین بهترین کلاس آموزش برای نقاشان تازه‌کار است. اگر نقاشان همگام شوند و از عرضه آثارشان ابانورزند، تشکیل این نمایشگاه ها نتایج درخشانی در زمینه آموزشی درهنر نقاشی در برخواهد داشت.

پریسا بهمنیار

بزرگترین ایراد من به‌این نمایشگاه این است، که کار ها ارزشیابی و طبقه‌بندی نشده‌اند، اگر آثار نقاشانی که در یک سبک کارمی‌کنند بصورت گروهی عرضه‌شود، اقدام شایسته‌ای در جهت پیشبرد هنرنقاشی خواهد بود.

پرویز ترک‌نیا

هرهنرمند بادیدمخصوص‌بخودش کارمیکند ومن بادیدن یک‌نمایشگاه گروهی با چندایده‌و سبک مختلف آشنا میشویم. بنابراین من نمایشگاه گروهی‌را ترجیح میدهم.

عطیه ملت‌خواه

اکثر نقاشان این نمایشگاه در آغاز راه هستند. کارها تاحدودی ضعیف است. این نقاشان در آینده با کوشش بیشتر میتوانند نقاشان خوبی باشند. موفقیت نقاشان جوان ما بستگی به همت و مطالعه بیشتر آنان دارد. اگر همکاری لازم وجود داشته‌باشد، و نقاشان بطور دائمی نقاشی کنند بی‌شک خلاقیت بیشتری در آثار آنان خواهد بود. البته کار های بسیار خوبی ازقبیل خط های‌مافی و طرحهای کریم روحانی عرضه شده و من‌کار های بهتری از این نقاش دیده‌ام وجای آن آثارخوب در اینجا خالی است.

پری

گردآوردن آثار نقاشان مختلف دریک نمایشگاه کاری مشکل است واین کارهنرمندان‌جوان رامجبور می‌کند که همیشه نقاشی کرده و درآثار جدیدشان نقص خودرا بتدریج رفع کنند.

بهرام مهرساز

در هر نمایشگاه دستجمعی نظر باینکه حالت و فرمهای متفاوت‌را در کنار یکدیگر می‌بینیم شناخت مابه هنر نقاشی بیشتر خواهدشد. درنمایشگاه گروهی امکان بررسی و مطالعه روی کار نقاشان نیست. اما اگر هدف تماشاگر بررسی چگونگی آثار نقاش وارزشیابی‌آن باشد نمایشگاه انفرادی تماشاگر را به‌هدف اصلی خود نزدیکتر می‌کند.

نمایشگاه های نقاشی

گالری سیحون

نمایشگاهی از آثار نقاشی هلن راغب در گالری سیحون برگزار است. بازدید ازاین نمایشگاه در گالری سیحون (خیابان وزرا خیابان چهارم) بعد از ظهر ها میسر است.

انجمن‌فرهنگی ایران‌وآمریکا

نمایشگاهی از مجسمه های نئون از نازی عطری درگالری شماره ۲ انجمن ایران‌وآمریکا برگزار شده است‌ساعت بازدید همه روزه از ساعت ۵ تا ۸ بعد از ظهر است. آدرس انجمن فرهنگی ایران‌و آمریکا عباس آباد خیابان وزرا.

خانه آفتاب

نمایشگاه‌آثارنقاشی منوچهر داوریار در خانه آفتاب(خیابان روزولت) دایر است. ساعت بازدید صبح و عصر است.

فرامرز پیل‌آرام :

گالریها دلالند، نه طرفدار هنر

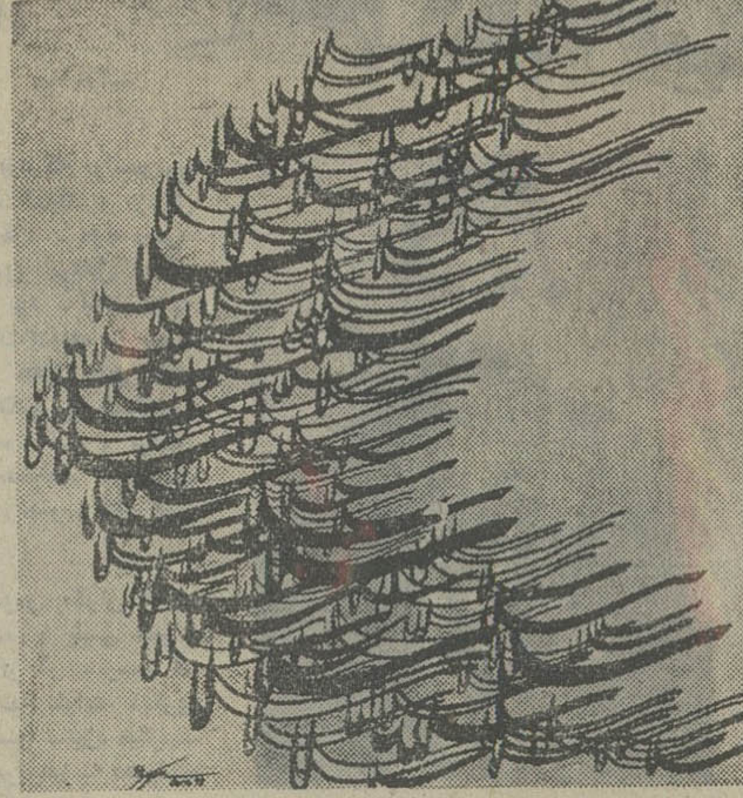

اثری ازفرامرز پیل‌آرام

خبرشدیم که فرامرز پیل‌آرام پس از ترتیب دادن چند نمایشگاه در پاریس به ایران بازگشته است. پیل آرام در باره موقعیت نقاشان ایرانی و نقاشان اروپائی مقایسه‌ای‌دارد که خواندنی است.

پیل آرام میگوید: پس از بازگشت به ایران، با آنکه آرزومند بودم تاتلاش بیشتری در زمینه نقاشی داشته باشم انگیزه‌ای که بتواند مرابه کار وادارد نیافته‌ام. همه چیز مثل سابق است تاآنجا که دربعضی مواقع آنقدر زمینه را خالی میبینم که فکر میکنم شاید رکودی در کارهای نقاشی و مجسمه‌سازی ایران پدیدآمده است شاید این عدم جنبش هنری بدلیل عدم امکانات ویا مشوق کافی باشد شاید عده‌ای هم باشند که کار هایشان را عرضه نمیکنند.

می بینیم که‌بجز چند گالری که می شناسمشان، بقیه همان روال چند سال‌پیش‌خودرا‌ادامه میدهند و درست مثل این که کار خودرا یکنوع‌وظیفه‌اجباری میدانند و برای آنها، تنها مسئله پورسانتاژ فروش تابلو مطرح است نه خبر دیگر... که‌این در مقایسه با گالری های کشور های دیگر عقب‌افتادگی مارا در پیشرفت‌نقاشی و مجسمه سازی بخوبی نشان میدهد.

دریك گالری اروپائی یك نقاش یامجسمه‌ساز مدت معین و مطمئنی برای یك گالری‌کار میکند و افکارش فقط‌به‌هنرش متمرکز است، نه چیزدیگر. در صورتی که نقاش شهر ما برای تامین معاش شغل جداگانه‌ای دارد، ونقاشی را یدك میکشد طبیعتا این کیفیت موجود بین افکار نقاش و انعکاس آن در جامعه فاصله عمیقی ایجاد میکند.

می گویم از کار نقاشان و مکتب ها و ایسمها کدام را ترجیح میدهی؟

پیل‌آرام ـ من از مکتب ها وایسمها پیروی نمیکنم‌ودنباله‌رو آنهانیز نخواهم بود. فقط با افکارم و با الهام از مسائلی‌که مربوط به زندگی من است، نقاشی میکنم. منتهی‌باکیفیت که سعی دارم کارم را با مضمون‌های جدید و در قالب های نو عرضه کنم و خود رابا هیچ نقاشی مقایسه نمی کنم زیرا که معتقد هستم هنرچیزی نیست که در آن مسابقه‌بدهند قضاوت در باره هنر مربوط به اجتماع‌واهل فن است که‌هنری رابپذیرند یا آنرا ردکنند.

گاهی باخود می اندیشم‌که شاید نقاشان شناخته شده‌ما دراین فکر هستندکه‌چرا وبچه جهت کار کنیم، هرگاه که نمایشگاهی تشکیل میشود، یکعده مخصوص و همیشگی میایند و گالری دارهم‌خوشحال است که مراجعینی داشته‌است و احتمالا با التماس و خواهش وحقیر کردن نقاش چند اثر از نقاش بفروش میرودکه‌آنهم صرفابخاطر اینست که‌گالری‌دارخودش در این کار ذینفع است ویا این که چند خبر ونقد کوتاه در باره نقاش اورا خوشحال میکند و بعد دیگر هیچ ونقاش فراموش‌میشود. ـولی بسیارند نقاشانی که هر روز نمایشگاهی‌میگذارند.

پیل آرام ـ البته یك عده هستند که نقاشی برای آنهابه صورت رجزدن درآمده است که این آثار اغلب به‌خواست گالریها وعده‌ای خاص عرضه میشود که دراین میان نقاش بدون آنکه ارزش خود رابداند و جوانب کار هنری‌اش رادر نظر بگیرد، دست باین کار میزند و بعنوان مثال نقاش از یك تابلو چند نمونه و در رنك های مختلف میسازد که حتی شماره آنهارانیز فراموش می کند. ومی‌بینیم که اتفاقا این کار ها بهتر بفروش میرود، زیرا ظاهر قضیه برای خریدار مطرح است نه واقعیت امر.

در فرانسه انواع سندیکا های هنری وجوددارد. سندیکای گرافیست ها، سندیکای‌نقاشان وحتی سندیکای خطاطان که در آن نحوه کارو خصوصیات آثار یك هنرمندبوسائل‌مختلف مورد بررسی قرار میگیرد واز گروهی مشخص حمایت میشود در مقابل این گروه نیز وظیفه خودرانسبت به جامعه میدانند و انجام میدهند. وباشدکه‌گاهی سندیکائی داشته باشیم تالااقل جهت را مشخص کنیم.

بلائی که به‌سر آلبانو آمد

۳۴۵۰۰ دلار دستمزد آلبانو پرداخت‌نشد

آلبانو

دیشب به دنبال تلفنی که‌به روزنامه اطلاعات شد خبرنگار اطلاعات به ملاقات آلبانو خواننده ایتالیائی رفت، آلبانو در تلفن خود گفته بود که مشکلاتی برای او پیش آمده است که نمی‌داند در کجاباید این مشکلات را مطرح کند.

طرح و عنوان مشکل از طرف آلبانو مسئله‌ای بود که باید آنرا می دانستیم.

آلبانو در مصاحبه‌باخبرنگار اطلاعات گفت: طی قراردادی که بین آقایان‌قربانیها‌مسئولین هتل میامی‌و من در ایتالیامنعقد شد من می‌بایستی بمدت پانزده روز برای آنها در میامی‌برنامه اجرا کنم مفاد این قرارداد به شرح زیراست:

سی و چهار هزار و پانصد دلار دستمزد برای آلبانو و ارکسترش بمدت پانزده روز که ۴۶۰۰ دلار آن در وقت انعقاد قرارداد پرداخت شده است. پرداخت هزینه رفت‌و برگشت آلبانو و همراهانش به اضافه هزار کیلو باراضافی.

ـتهیه دو اطاق در هیلتون و دو اطاق در میامی و تامین مخارج و هزینه های متفرقه

آلبانو گفت باتوجه به این قرار داد سه روز بعد از ورود من به‌ایران مسئولین میامی خبر ابطال قرارداد را بمن‌دادند بااین که ضرر زیادی متوجه من بود باميل آنرا پذيرفتم و از آنها خواستم تاوسایل مرا که در هواپیمائی پان‌آمریکن گرو گرفته شده است ترخیص کنندتابتوانم به ایتالیا باز گردم مسئولین میامی بعلت بدهکاری به‌هواپیمائی علاوه‌براین که اموال مرا از هواپیمائی ترخیص نکردند مدت چهار روز هم مرا بلاتکلیف درتهران نگاه‌داشته‌اند، بااین که دردو بار سفر خودم به ایران ازاین کشورمیهمان نوازی های مردم ایران خاطراتی بس جالب دارم بسیار متاسف هستم که این‌چنین برخورد ناراحت کننده‌ای داشتم. ونمیدانم اگر این‌بار به کشور خودم باز گردم در جواب دوستانم که هر بار از ایران تعریف کرده‌ام چه باید بگویم.

هدیه نوروزی
فیلیپس

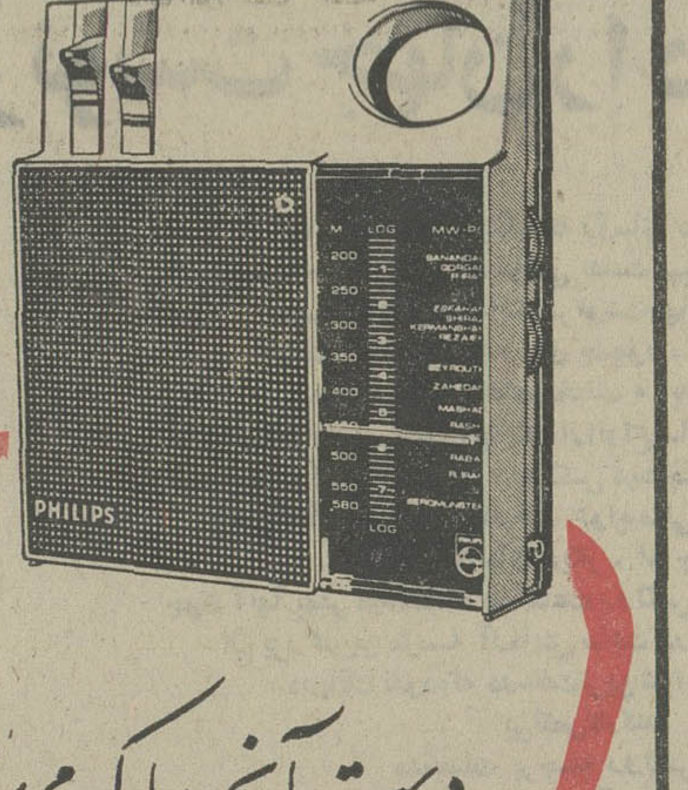

عزیزم!
درست آنچه راکه می خواستم، به من هدیه کردی
یک دنیا از تو متشکرم!

PHILIPS

فیلیپس علامت برتری واطمینان

گروه مهندسین راپید عرضه میکند
دریابیشه شهرکی مدرن بین نوشهرومحمودآباد
زیباترین پروژه ویلاسازی در دل طبیعت برای علاقه‌مندان زندگی راحت در
قطعات ۷۰۰ متری بیشتر با آب، برق دهنده‌ی ملکیت و پلاژ اختصاصی
نبش پهلوی تخت‌جمشید ساختمان گلستان تلفن ۴۲۴۰۱

پوشال مرغوب برای کولرهای آبی
هر کیلو ۳۰ ریال تلفن: ۷۸۲۳۸۸

چند
برابر
سود؟

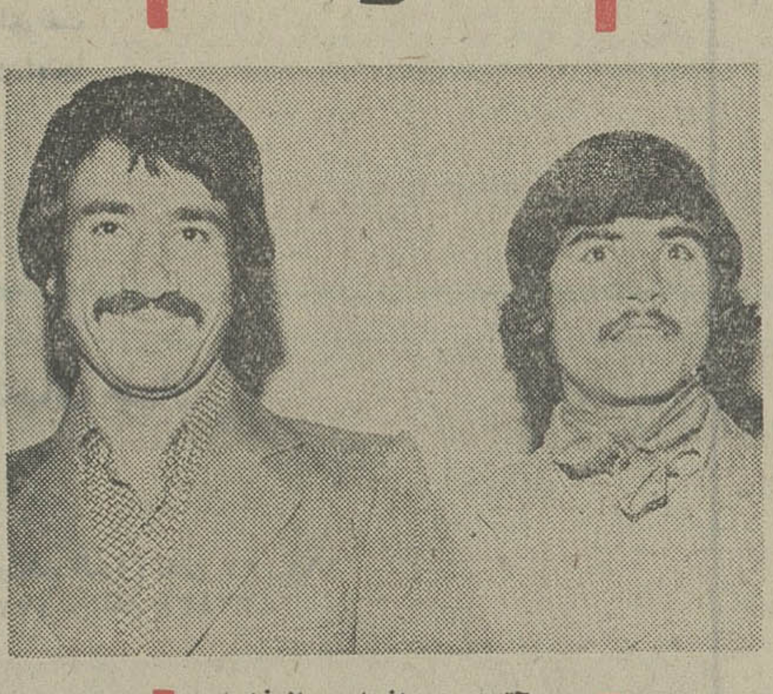

آقایان‌دامن‌افشان‌وروانبخش

جایزه بیست‌وپنج هزارتومانی قهرمان شانس بلیط های سری ۱۱۵۷ نصیب دوشریك ساکن گالیکش گنبد قابوس شد. این دو شریك خوشبخت‌آقایان محمود دامن افشان و حسن روانبخش هستند که با خرید یك سری بلیط ابتدا یکی از جوایز ۱۰ هزار تومانی را تصاحب کردند و سپس درقرعه کشی‌قهرمان‌شانس برنده‌شدند. آقای دامن‌افشان پس از دریافت جوایز نقدی اظهار داشت: من و دوستم این پول را در امر کشاورزی صرف میکنیم تاباتوسعه، کار، سود خود را چندین برابر کنیم.

ستاره بخت شما

فروردین ـ آنچه که ازمدتها پیش طالبش بوده‌اید میخرید. فرداچندبرخورد جالب خواهید داشت.

اردیبهشت ـ از نظر مالی موقعیت متغیری دارید، در محیط خانواده صبور وپرحوصله باشید.

خرداد ـ به ناراحتی های افراد مورد علاقه‌تان‌توجه کنید با یک آشنای قدیمی ملاقات میکنید.

تیر ـ قبل از پذیرفتن هرکار قبلا جوانب آن را در نظر بگیرید، فردا برای خرید مناسب است.

مرداد ـ در زمینه کار و یا تحصیل درموقعیت‌مناسبی قرار میگیرید استراحت برای شما ضروری است.

شهریور ـ موفقیت شما در کارها حتمی است، از کنجکاوی بیش از حد خودداری کنید.

مهر ـ برای رسیدن به مسئله دلخواه فاصله زیادی ندارید، اوقات فراغت را بگردش و تفریح بپردازید.

آبان ـ بگذارید دیگران برای خودشان تصمیم بگیرند، یکی از آرزوهای شما برآورده میشود.

آذر ـ درصورت بروز هر ناملایمی کاملا خونسرد باشید، دعوتی را که از شما میشود بپذیرید.

دی ـ فرصتی برای‌پرداختن‌به تفریح مورد علاقه بدست می‌آورید یکنفر خبرخوبی بشمامیدهد.

بهمن ـ باراهنمائی شخص مسنی در کارتان موفق میشوید، دررفتار خود با خانواده ملایمتر باشید.

اسفند ـ نتیجه آنچه که قبلا انجام داده‌ایدودرانتظارش هستید معلوم میگردد، فردا به آرامی میگذرد.

اگر فردا روز تولد شماست تولد یا ازدواج تازه‌ای‌در میان فامیل پیش‌بینی میشود، در کارتان مشکلات کوچکی بوجود می آید. در نهایت آرامش و سلامت خواهید بود.

هدیه نوروز
سینما
آتلانتیک
CINERAMA
بطریقه سینه راما
برادران
کارامازوف
با صدای استریوفونیک

سازمان جشن هنر
تئاتر شهر
ناگهان
«هذاحبیب‌الله ....»
برنامه‌ای از گروه بازیگران تئاتر شهر
نوشته: عباس نعلبندیان
طراح و کارگردان: آربی آوانسیان
اجراها:
روز های ۱۷و ۱۸ و ۱۹ و ۲۳ و۲۴و ۲۵اسفند ماه جاری شروع برنامه ساعت ۲۰ر۳۰
درهای ورودی سالن ده دقیقه قبل از شروع بسته خواهد شد.
بهای بلیت: دانشجویان ۴۰ ریال و دیگران ۸۰ ریال
تلفن: ۴۸۸۰۴

قرعه‌کشی
۷
روزدیگر
خانه
به‌ارزش
۵۵۰ هزارتومان
اثاث
به‌ارزش
۵۰ هزارتومان
مرسدس بنز
به‌ارزش
۱۰۲ هزارتومان
پول
۱۰۰ هزارتومان
یکجا
بابلیط‌های
نوروزی
قرعه‌کشی
۷
روزدیگر

انتقاد

حسین رامتین

نزولکاری ـ بیژن‌ومنیژه ورباعیات خیام

بیشک بارویت عنوان این یادداشت برای شما این سئوال پیش می‌آید که بچه دلیل بین کلمات این عنوان ناهماهنگی وجود دارد لابد از خود می‌پرسید بین (نزول کاری) وداستان بیژن‌ومنیژه فردوسی ورباعیات حکیم عمر خیام چه ارتباطی میتواند باشد؟ ولی خوشبختانه این ارتباط را معجزه‌گران دستگاههای ما بوجود آورده‌اند و شما هم اکنون ازآن آگاه خواهید شد و دیگر از عدم هم‌آهنگی شکایت‌نخواهید کرد.

چند شب قبل یکی از مقامات بانکی ضمن بحث از شاهکارهای بعضی شرکتهای دولتی در مجلسی می‌گفت : اخیرا یک شرکت آثار ملی با چوب حراج زدن بردارائی شرکت و فروش سرمایه گرانبهای آثار ملی ایران به گروهی از دلالان بین‌المللی مبلغ دویست میلیون ریال (یعنی بیست میلیون تومان)پول نقد برسرمایه شرکت دولتی مزبور افزوده‌اند دلالان مذکور نیز بلافاصله این آثار ملی را به خارج‌صادر کرده‌اند و پس از این معامله مقامات شرکت فکر بکری بنظرشان‌رسیده باین شکل که بیست‌میلیون تومان را به سیرده ثابت یابانک بگذارند و نزول ۷٫۵ درصد بگیرند که در پایان سال سودی‌کلان‌به شورایعالی یامجمع عمومی شرکت نشان دهند که‌البته این فکربی‌بدیل‌پاداش کلان و تقدیری فراوان بدنبال خواهد داشت .

برای اینکه بازهم بدون دلیل و مدرک چیزی ننوشته باشم با مقامات بانکی وبابعضی مقامات مالی آن شرکت تماس گرفتم معلوم شد خبر نقل شده صحیح است وبعضی از مدیران شرکت این عمل را بعنوان شاهکاری بزرگ ستوده‌اند.

برای اینکه شما را زیاد در انتظار نگذارم نام این شرکت را که‌جز شرکت فرش ایران نمی‌تواند باشد بخبر فوق اضافه می‌کنم بقیه خبر که از طرف آن مقام بانکی عنوان شد واز ابتکار عالی مقامات این شرکت حکایت میکرد، کاملا صحیح است . من کاری ندارم که‌تصمیم به‌حراج فرشهای گران‌قیمت و بدون تقلب وبسیار عالی شرکت فرش صلاح بوده است یا خیر ؟

ومن، کاری ندارم که علت انتخاب این زمان ، که قیمت فرش ایران در بازارهای بین‌المللی چندین برابر افزایش یافته چه بوده است ؟ و من کاری ندارم که چطور یک فرد عادی هرگاه بخواهد یک فرش هزار تومانی را بخارج ببرد مواجه باانواع واقسام مقررات وقوانین گمرکی و غیره میشود ولی یک خریدار فرشهای حراج ، چندین‌میلیون تومان فرش را که خودش گفته است مفت خریده دربازار نیویورک وتوکیو پانصددرصد اضافه خواهد فروخت بدون زحمت در ظرف ۲۴ ساعت از ایران خارج کرده است و من ،کاری ندارم چرا شرکت فرش ایران که سالها است بشکل بازرگانی اداره میشود و در حقیقت خود تاجر است و میتوانسته مانند آن تاجر یادلال بین‌المللی فرشهای نفیس خود را در نیویورک‌و توکیوو لندن حراج کند و بچندین برابر قیمت حراج شده در تهران بفروشد و شاید بیش از یکصد میلیون تومان بدست آورد چنین نکرده و برای خود واسطه تراشیده؟ من بهیچ یک از این کارها کاری ندارم زیرا مدیران شرکت‌های بازرگانی دولتی اختیاراتی دارند واین سئوالات را طبعا صاحبان سهام آن شرکت‌ها خودشان خواهند کرد.

اما من میخواهم سئوال کنم آیا وظیفه شرکت فرش ایران(نزول کاری) است یا توسعه صنعت یا هنر ظریف فرش ایران ؟ آیا از نظر اقتصادی اگر این بیست میلیون تومان درآمد حاصله از حراج فرشهای کهنه و نفیس را برای بافتن فرش های بهتر و عالی تر بمصرف میرساندند ودر چنین موقعیتی که تمام بازار های جهان حتی استرالیا وژاپن و آفریقا طالب و عاشق فرشهای ایران هستند . فرشهای بافته شده با سرمایه تازه بدست‌آمده را به بازار های مزبور عرضه می کردند و بجای ۷٫۵ درصد نزول پول ازبانکها لااقل هشتاد درصد سود دریافت نمی کردند؟ آیا این ابتکار اقتصادی علاوه بر اینکه لطمه به درآمد شرکت فرش و صدمه به هنر ملی ایران میزند شرکت فرش ایران را از وظیفه‌ای که برای او تعیین شده منحرف نساخته است ؟

اینجاست که « نزول کاری » شرکت محترم فرش با داستان بیژن و منیژه فردوسی ورباعیات حکیم عمر خیام ارتباط پیدا می کند بدین معنی که وقتی‌شرکت فرش از وظیفه‌اش یعنی ترویج هنر ملی ایران منحرف شود و به نزول کاری دست بزند چه مانعی دارد که به کنسرسیوم‌نفت ایران حق بدهیم که در چند سال پیش‌کتابی بسیارگران‌قیمت با نقاشی های عالی چاپ کند که فقط حاوی داستان عشق‌بیژن و منیژه باشد کنسرسیوم نفت و چاپ داستان بیـــژن و منیژه فردوسی ؟ ملاحظه بفرمائید چگونه حتی سازمان های‌فرنگی ماب از وظیفه خود منحرف می شوند در حالیکه مردم انتظار دارند مثلاکنسرسیوم از داستان فعالیت‌دارسی‌وفعالیتهای شرکت سابق و غیره کتابی نفیس با عکسهای جالب چاپ می کرد و بمردم ایران اهداء می نمود و همچنین دو سال پیش خود من درشهر لندن کتاب بسیارنفیسی از رباعیات عمر خیام بدستم افتاد که واقعا قابل تقدیر بود من فکر کردم آن راحتما وزارت فرهنگ و هنر منتشر کرده است ولی معلوم شد آن کتاب نفیس‌را سازمانی از محل یک· اعتبار بچاپ رسانیده است !!

حالا ملاحظه فرمودید که نزول کاری شرکت فرش، چاپ داستان بیژن و منیژه فردوسی از طرف‌کنسرسیوم (شرکت های عامل) نفت ایران وانتشارکتاب نفیس عمر خیام از طرف یک سازمان غیر فرهنگی چگونه‌بهم ارتباط پیدا می کند ؟

باز هم میگوئید هم آهنگی در کارها وجود ندارد ؟

مجله جوانان بایکدنیا مطلب و رپورتاژهای جالب منتشر شد

چهل سال قبل دیروز

دولت بودجه کل مملکت رادرسال ۱۳۱۳ به‌مجلس پیشنهاد کرد

لایحه بودجه کل مملکتی برای‌سال آینده ۱۳۱۳ تقدیم مجلس شورای ملی شده است .

بموجب این لایحه یازده میلیون تومان برجمع بودجه مملکتی‌نسبت به سال گذشته افزایش حاصل‌شده بدین ترتیب که در سال۱۳۱۲ جمع کل بودجه مصوب پنجاه میلیون و هشتصد و هفتاد و هشت هزار تومان بوده و در سال آینده۱۳۱۳ جمع کل بودجه پیشنهادی به‌مجلس شصت و دو میلیون و یکصد و بیست و هشت هزار تومان میباشد که این مبلغ به صورت جزء بین وزارتخانه‌ها و ادارات دولتی‌تقسیم گردیده است . عواید پیش بینی‌شده سال آینده با تفاوت مختصری در همین حدود تعیین گردیده است.

قانون محاسبات‌عمومی‌درشور مجلس

لایحه قانون محاسبات عمومی در مجلس مطرح شور قرار گرفت و آقای طباطبائی دیبا اظهار داشت: سابقا مالیه ما دارای یک تشکیلات صحیحی نبود و امنای مالیه اقلامی را چه ازحیث عواید وچه از حیث مخارج پیش‌بینی می‌کردند وزارت مالیه هم روی آن پیش‌بینی‌ها بودجه کل را تهیه و تنظیم می‌کرد و چون در این پیش بینی‌ها دقت نمی‌شد و از طرفی تشکیلات صحیحی نبودکه کاملا به آن رسیدگی شود ، وسط سال ملاحظه میشد که اقلام پیش بینی شده ناقص است ، اعتبارات کسر آمده و این مسئله برای دولت تولید اشکال میکرد ولی بااصلاحاتی که در مالیه مملکت بعمل آمده این نقائص تا حدودی مرتفع گردیده و در هرحال با توجهی که آقای داور مبذول می‌دارند امید است درآینده هیچگونه اشکالی پیش نیاید و باید ترتیبی داده شود که امنای مالیه حقیقتا مسئول وصول مالیات باشند .

پیش‌بینی ها ممکن است‌کامل نباشد

آقای داور وزیر مالیه گفت : هیچ مملکتی نمی‌تواند عایدات و مخارج خود را برای یکسال پیش بینی‌نماید که هیچ تفاوتی در جریان سال‌پیدا نشود ممکن است در بعضی اقلام کسر بیاید همانطور که در بعضی ارقام هم اضافه شود . فرض کنید مالیات برعایدات فلان مبلغ پیش‌بینی می‌شود ممکن است در ایام سال یک عوامل اقتصادی پیش بیاید که در آخر سال معلوم شود پیش بینی شما صائب نبوده و تغییراتی حاصل‌شده است هرقدر که با دقت پیش بینی نمائید ممکن نیست بتوانید امور اقتصادی و زندگانی یکساله‌مملکت را بطور قطع معین نمائید . عامل مهم در این امر پیش بینی‌احصائیه‌ای دقیق است که شامل تمام عوامل اقتصادی باشد و اگر احصائیه کاملی از تمام عوامل اقتصادی موجود باشد ممکن است پیش بینی صحیح نمود مگر اینکه خشکسالی بشود یا در یک نوع تجارت وقفه‌ای‌حاصل شود و بالاخره یک‌حوادث فوق‌العاده باعث اختلالی بشود و احصائیه صحیح هم آن نیست که فلان مامور مقدار اغنام و احشام محل خودش را راپورت کند یا فلان مقدارعایدات تجارتی را در نظر بگیرد و بسا می‌شود که این موضوع احصائیه‌ها بیشتر شخصیرا به‌اشتباه می‌اندازد تا اینکه به حقیقت مقرون باشد .

جمعیت طرفدار جامعه ملل

محتشم‌السلطنه

هفتمین‌جلسه‌جمعیت طرفدار جامعه ملل در اطاق کتابخانه مدرسه عالی‌حقوق به ریاست آقای اسفندیاری (حاج محتشم‌السلطنه) تشکیل گردید ، پس از قرائت و تصویب صورت جلسه‌قبل‌تقاضانامه های واروده برای عضویت در این جمعیت مطرح و مورد تایید واقع شد .

آرامگاه ملیون و آزادیخواهان

آقای‌شکوری از آستارا می‌نویسد: حالا که از طرف انجمن آثار ملی اقدام برای ساختمان مقبره حکیم ابوالقاسم فردوسی شده مقتضی است نسبت به مقابر شهدای راه مشروطیت ازقبیل مرحوم جهانگیر خان صور ، ملک‌المتکلمین ، صنیع‌الدوله ، ستارخان سردارملی نیز اعدام بشود .

ارتباط استاویسکی با بعضی رجال فرانسه

پاریس ـ بطوریکه وزارت داخله به مطبوعات اطلاع می‌دهد پیدایش ته‌سوش چک های استاویسکی از نظر روشن ساختن قضیه فوق‌العاده مهم میباشد . وزیر داخله از گفتن اسم شخصی‌که ته سوش های مزبور را تسلیم نموده خودداری کرده است . از اوراق مزبور بخوبی می‌توان اسامی رجال سیاسی را که با استاویسکی مربوط بوده و از قبل او استفاده می‌کرده‌اند معلوم داشت .

استنطاق از عیال‌استاویسکی

پاریس ـ قاضی‌تحقیق‌عیال‌استاویسکی را احضار وپس‌ازاستنطاق‌مختصری حکم توقیف فوری او را صادرنمود. بطوری که از تفتیشات بعدی معلوم گردیده است استاویسکی در نظر داشته عملیات خود را در آلمان نیز توسعه دهد و برای این منظور برادران (بارمات) را انتخاب نموده بود و قرار بود در برلن بانک‌بزرگی تاسیس نماید ولی نقشه او عملی نگردید زیرا در این بین پلیس برلن به جرم تقلب برادران بارمات را توقیف نمود .

ته‌چکها را مستنطق مهروموم کرد

پاریس ـ کسی که ته چک‌ها نزد او بوده و تسلیم داشته چنین اظهار داشته که او نیز یکی از ته چک‌ها را از یک نفر دیگر تحویل گرفته و چنین بنظر می‌رسد که ته چک‌هاقبلا در دست مادام استاویسکی بوده و بعد از دست او به دست سایرین رفته تا بالاخره بدست این شخص که مایل نیست نامش‌برده شود ، چون می‌ترسد به او صدمه‌ای وارد شود ، افتاده است .

مستنطق تمام این ته چک‌ها را مهر وموم‌کرد ویک‌فعالیت‌فوق‌العاده‌ای در تامینات‌شروع‌شده ، تمام‌کمیسرها و مفتشین مخفی و مامورین تامینات همه وارد یک سلسله عملیات سخت، نسبت به تحت نظر گرفتن اشخاصی که اسم آنها در ته چک‌ها وجود دارد شده‌اند . اسامی خیلی‌اشخاص مهم در این ته چک‌ها وجود دارد و تمام اطلاعاتی که در این‌خصوص بدست آمده در وزارت داخله تمرکز یافته است .

از ته‌چکها عکس‌برداری‌میشود

پاریس ـ تفتیشاتی در مرکز بانک شمال (کروی دونورد) بعمل آمد زیرا استاویسکی در آنجا حسابی باسم جعلی (بووال) داشته‌است . ته‌چک هائی که تحویل گردیده و عده‌آنها به هزار می‌رسد قرار شد فورا از آنها عکس برداشته شود مبادا اتفاقی روی دهد .

(نقل‌از‌اطلاعات ۱۶اسفندماه ۱۳۱۲)

تاریخ درصفحات اطلاعات

احمد احرار

زنان دربند ایران

-۳۸۱-

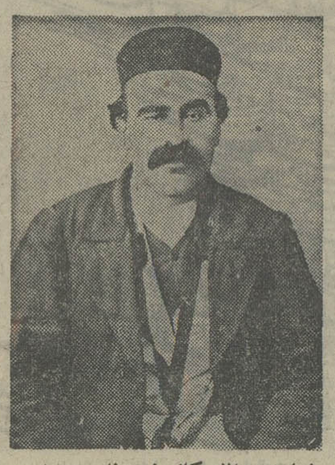

خواجه عبدالله کازرونی « ناصر دیوان »

چندی بعد از آن بود که «واسموس» از ماجرای ملاقات «صولت‌الدوله» و «ژنرال سایکس» اطلاع حاصل کرد . «واسموس» ازابتدا «صولت» را مردی غیرقابل اعتماد و بازیگر تشخیص داده بود . بااینهمه به عوامل متعددی که «صولت‌الدوله» را به خصومت با انگلیسها و حفظ موقع خود بعنوان یک عنصر گردنکش و جاه‌طلب تحریص میکرد ، وقوف داشت و برایش غیرمنتظربود که‌ناگهان «صولت» تغییرجهت داده و با تشکیلات پلیس جنوب کنار آمده باشد .

گذشته ازین «واسموس» نگران آثاری بود که همکاری «صولت» با پلیس جنوب به دنبال می‌آورد . او از آن میترسید که سازش قشقائی‌ها ، روحیه طوایف دیگری را که تا آن‌لحظه‌با انگلیسها ستیزه میکردند خراب کند و احتمالا سایرین‌نیز به «صولت» تاسی جویند . درین تفکرات ، حـــواس «واسموس» بیشتر متوجه کازرونی و «ناصر دیوان کازرونی» بود . مردی که در تمام منطقه جنوب به ثبات قدم و دلاوری شهرت داشت ، با ابتحال بخاطر روابط نزدیکش با «صولت‌الدوله» احتمال میرفت بعد از مصالحه «صولت» در وضع دشواری قرار گرفته باشد .

«واسموس» برآن شد که شخصا عازم کازرون شده «ناصر دیوان» را ملاقات کند و پس ازآن نیز ، عندالاقتضا به دیدار «صولت» برود .

رفت و آمدهای مکرر بین برازجان و شیراز «واسموس»را با راههای صعب‌العبور و پرپیچ‌وخم آن منطقه کاملا آشنا ساخته بود . درین سفر «واسموس» را یکی از اهالی بوشهر بنام «سید محمد» معروف به «دکتر» همراهی میکرد .

«سیدمحمددکتر» که مانند سایر اهالی جنوب ، واسموس‌را «قنسول» خطاب میکرد نزدیکترین مصاحب آن آلمانی لجوج و متهوربشمار می‌آمدو از هرجهت موردا‌عتماد وی بود .

«واسموس » در ملاقات با« ناصر دیوان » او را سخت خشمگین وآزرده خاطر یافت . او لحظه‌یی از دشنام‌گفتن به «صولت » غفلت نمیکرد و هنگامی که «واسموس » به کازرون‌رسید «ناصر دیوان » چنان‌که گفتی سنگ صبورخود رایافته باشد ، از عهد شکنی ها و حیله‌گری های «صولت » حکایت‌هابرای او گفت وشرح دادکه چگونه بار ها و بار ها ، در لحظات حساس «صولت » راه خود راعوض کرده و دوستانش را درتنگنا گذارده است .

با همه این احوال «واسموس » حیرتزده شدوقتی دید که کنار آمدن «صولت » باپلیس جنوب ، نه فقط‌تزلزلی در ارکان اراده «ناصر دیوان» به وجود نیاورده بلکه آن مرد رشید رادرمقام مبارزه استوار تر ساخته است .دیدار «ناصر دیوان » گذشته از هرچیز،روحیه خراب «واسموس » را تقویت کرد و او نیز بنوبه خود فرصت یافت طی چندروز اقامت در کازرون از بار اندوه‌ونومیدی خود بکاهد.

«واسموس» تصمیم داشت با«صولت‌الدوله »نیز ملاقات کرده علت تغییررای او راجویا شود .ولی بتوصیه «ناصر‌دیوان» ازین خیال منصرف شد.«ناصر دیوان »عقیده‌داشت که‌در چنان‌شرایطی، ملاقات با«صولت » هیچگونه فایده‌یی برای «واسموس» نخواهد داشت. چه ، در وهله اول «صولت » تاجائی که‌بتواند از چنان دیداری طفره خواهدرفت و بفرض که«واسموس » سماجت کند واو رابه چنگ آورد ، جز مشتی حرفهای بی سروته‌چیزی تحویل نخواهد گرفت .

بعلاوه تاکید میکرد که درین‌قبیل موارد اعتماد کردن به قشقائی ها اصولا کار عاقلانه‌یی نیست و نمی‌توان رفتار آنها رابیش بینی کرد.

«واسموس » پس‌از چندروزاقامت در کازرون به جانب برازجان حرکت کرد . او لباس مقنی های محلی را پوشیده ،کوله‌باری بر پشت بسته بود وچماقی در دست داشت . راه پیمائی در جاده های کوهستانی . برای «واسموس» ورزش دلپذیری بشمار می‌آمد . او در حالیکه باکمک چوبدستی بسرعت از کتل هاو صخره ها بالا میرفت‌و پائین می‌آمد ، نقشه های خودرا در خاطر مرور و تنظیم میکرد . چیزی ازغروب گذشته و شب روی کوهستان سایه گسترده بود که ناگهان شبحی در پشت یك صخره جنبیدواز پشت بر«واسموس» حمله برد .«واسموس » که غافلگیرشده بود به زمین درغلتید و چماق‌از دستش رها شد. اما به چالاکی توانست خود را از چنگال مهاجم رهانیده‌اززمین برخیزد. او هنوز نمیدانست ماجری از چه قرار است و مهاجم کیست ؟ برای یك‌لحظه تصور کرد مورد تعقیب و حمله‌مامورین انگلیسی قرار گرفته است .

جدول کلمات متقاطع

شماره ۵۵۸۱

طرح جدول : ف . جوه

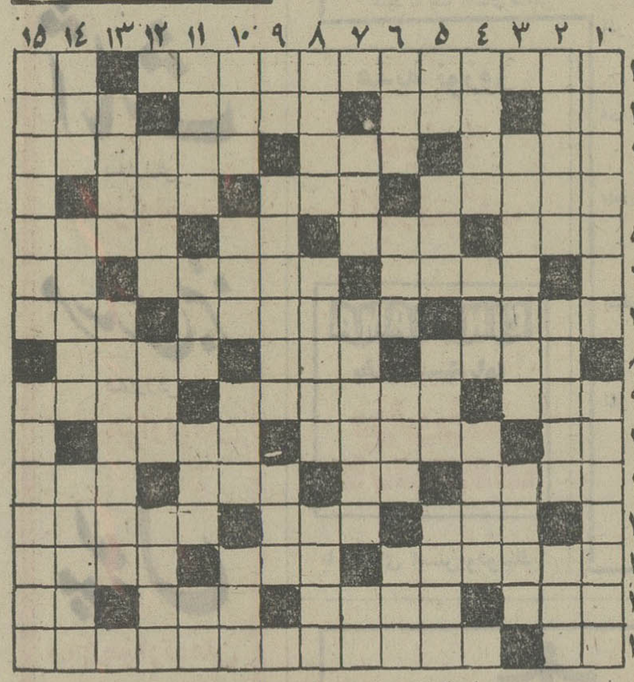

افقی :
۱ـ از وزارتخانه های هشت نه ساله‌ـ ۲ حریف قمار ۲ـ آش‌ـ ۳ چون هزار نباشد یکی که هست ـ قیم لازم دارد ـ غریبگز ۳ـ ۴ دوستی و محبت ـ ۵ چون عشق بیاید از این کاری نیاید ـ ۶ شرکت کـــردن ٤ ـ ۷ سرخانه‌اش بی‌خرج‌تر است ـ ماه محبت ـ ۸ لذیذ و گوارا ٥ـ از بازیهای ورقی ـ خط هندسی ـ ضمیـــر متصـــل ـ انشاءالله ۹ بزودی شفا یابد ٦ـ ۱۰ آبگوشتش خوشمزه‌تر است ـ هرچه را به این قیمت بدهندهمه خریدارنـــد ـ علامت جمع ۷ـ جنجال ـ ۱۱ چون بخت برگرددبا همـــه نرمی دنـدان می‌شکند ـ بزرگترین کشتی‌بان ۸ـ چـــون رویش سپید است سر سفره هفت‌سین می‌نشینـــد ـ سال آینده سال اوست ـ ازکاشفان بزرگ قطب ۹ـ هم برسر بازار میزدند هم برسقف تـــالار ـ بازار حلبی و چینی و بلور را کساد کرده است ـ از مخلفات چلوکباب ۱۰ـ برای آب از سرگذشته یکی و صدتا مساوی است ـ قطعات ریز فلزات ـ سنگ سخت ۱۱ـ حق و حساب گرفتن ـ یکـــی از نت‌ها ـ خوراکبزی ـ میان‌کلام‌می‌آورند ۱۲ـ زیادخوردنش‌موجب‌خواب آشفته است ـ پارچه کلفتی که از پشم یا کرک می‌مالنـــد ـ معمولا از عراق می‌آورنـــد و همیشه هم دیر میرسد ۱۳ ـ دزدیدن ـ بالای بالا ـ همگی اهل عرفان باشند ۱٤ـ دور کردن ـ از اسباب حمام ـ قرض ـ تکرار یک حرف ۱٥ ـ واحدسطح ـ مجموعه‌نمایندگان سیاسی مقیم یک کشور .

عمودی :
۱ـ آشی که برهردردی‌درمان بود ـ از گیاهانی که مصرف طبی دارد و بسیار تلخ است ۲ـ وای اگر روغنش خشکی نماید ـ شکل و صورت ـ میگویند مرد را آبدیده می‌کند ۳ـ هنوز مایوس نشده است ـ از ورزش های ناموزون ٤ـ شیوه‌ای در ادبیات که منکر همه‌چیزبود و بزودی از میان رفت ـ خشک ـ بزودی فرا میرسد ٥ـ خاندان ـ با کلک جور میکنند ـ ازمواد ترشی انبه ـ افزاری در چرخ خیاطی و ماشین بافندگی ٦ ـ همه برای خود می‌جویند ـ واحد نظامی ـ گزافه گوئی ـ مظهر سیاهی و چسبندگی و نفوذ ناپذیری۷ـ چون درعقرب شود هیچ اقدامی را نشاید ـ از شهر های ایران ـ بستـن ۸ـ علاج پارگی زیاد ـ ترکیب فلز با جیوه بشرط‌آنکه با «غ» باشد ـ از موجوداتی که در سالهای اخیر بجای خوردنش وعده‌اش را نشخوار می‌کنیم ۹ـ پیشوای مذهبی ـ بیماری و ناتوانی ـ به خواست خدا سبب خیر میشود ۱۰ـ دست از جان شسته‌به آخرین‌میزند‌ـ عدل‌ـ درخت‌خرما‌ـ نزاع ۱۱ـ از پارچه های زنانه ـ غارت و چپاول ـ خوبرویان برای‌دل و دین باشند ـ دریـــا ۱۲ ـ بیماری کم‌خونی ـ گشایش ـ خوشقد و بالا ۱۳ـ تخت ـ سابقا همیشه همراه بم می‌آمد ۱٤ـ تمیز ـ از حواریون‌خائن‌ـ رنجیدن نیز نوعی از آن است ۱٥ـ توضیح‌خواستن‌ـ اتومبیل قراضه را چنین وصف کنند .

حل جدول شماره ۵۵۸۰

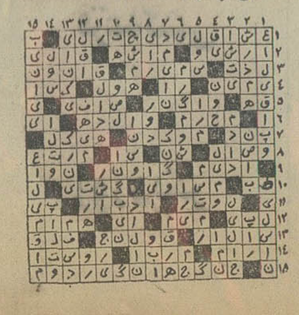

ساعت کسانیکه سرنوشت جهان را در دست دارند

گاه باخود اندیشیده‌ایدکه رؤسای دول وشخصیتهای برجسته جهان بیشتر چه ساعتی بدست میبندند . این بار به مچ شخصیت‌های برجسته‌ایکه سرنوشت‌جهان‌را دردست دارند مانند پادشاهان ، رؤسای جمهور ، نخست وزیران ، ووزیران‌کشورهای مختلف ، بدقت بنگرید .
ما اطمینان داریم بیشترآنهایکی ازانواع ساعتهای رولکس را بردست دارند مانند رولکس دی دیت ، رولکس دیت‌جست، رولکس جی ام تی ماستر (که ضمناً ساعت رسمی‌خلبانان هواپیمائی پان‌آمریکن نیز هست)
یا مدلهای دیگر . اما چرا ؟
چون آنها بهتر میدانندکه یك ساعت رولکس یك‌کرونومتراست . یعنی از بزرگترین مؤسسه آزمایش ساعت درسوئیس گواهی‌نامه‌ای دریافت نموده‌که درسخت‌ترین شرایط توانسته است بی‌نقص‌کارکند.
مشخصات برجسته رولکس آنقدر زیاد است‌که ازبرشمردن‌آن صرفنظر میکنیم .
این افراد مشهور در سراسرجهان رولکس را بعنوان ساعت ویژه خود برگزیده‌اند:

سرجان هانت فاتح اورست
جکی‌استوارت قهرمان مسابقات اتومبیلرانی جهان
هارون تازیف‌کارشناس آتشفشانها
تورهیردال کاشف دریاها
ردآدیرکارشناس‌آتش‌نشانی‌آتش‌سوزی چاههای نفت
و بسیاری ازشخصیت‌هائی‌که ما اجازه نداریم دراینجا ازآنها نام ببریم .

ROLEX
رولکس ـ ساعت برجسته‌ترین شخصیتهای جهان

نماینده انحصاری رولکس در ایران
مهدی جواهری و برادران
مرکزفروش: جواهری رولکس ـ خیابان شاهرضاشماره ۸۵ (روبروی‌کالج البرز) تلفن ٦٦٢١٣٧
نماینده فروش: جواهری شیرینیان ـ خیابان شاه‌عباس شماره ۱۳۲ ـ تلفن ۸۲٦٥۳۸

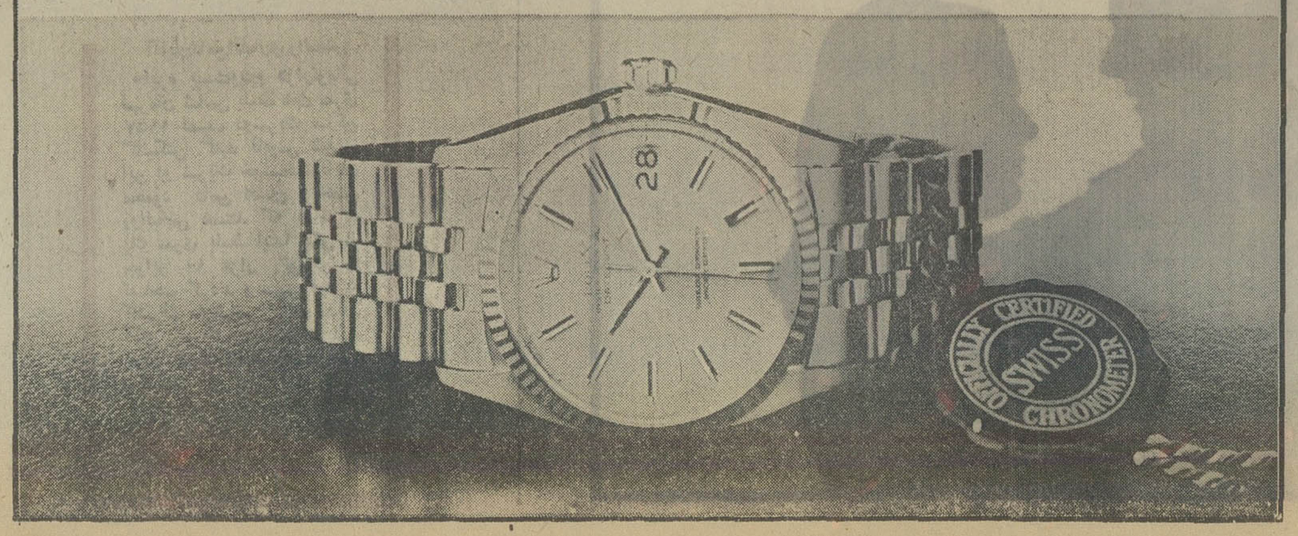

باگردشهای دستجمعی :

فاصله استاد و دانشجو از میان برمیخیزد

گروهی از دانشجویان در یک گردش دستجمعی

بانزدیک شدن تعطیلات نوروز، اغلب دانشگاهها و مدارس عالی برای دانشجویان خود تورهای مختلفی برای مسافرت به نقاط داخل و خارج کشور ترتیب داده‌اند . بعنوان مثال دانشکده هنرهای زیبای دانشگاه تهران علاوه بر چند تور داخلی ، تور جالبی برای دانشجویان خود به پاکستان ، افغانستان، هندوستان، کشمیر و نپال ترتیب داده است، سایر دانشکده‌ها نیز تسهیلاتی فراهم کرده‌اند تا دانشجویان خود را با دریافت بهای مناسبی به بازدید دیدنیهای شهرهای مختلف ایران ببرند . در اینمورد باچند تن از دانشجویان که در این گردشهای دستجمعی شرکت داشته‌اند و همچنین با مسئول سرپرستی یکی از دانشکده‌ها گفتگوئی داریم که میخوانید :

آقای بهروز الف دانشجوی یکی از دانشکده‌ها میگوید :

«من تابحال دوبار در اینگونه اردوهای دانشجوئی شرکت داشته‌ام ، یکبار در توری که از طرف دانشکده برای شیراز ترتیب داده شده بود ،ویکدفعه هم تابستان امسال که در اردوی تابستانی بابلسر شرکت کردم . نظرم اینست که‌اینگونه مسافرتهای دستجمعی بمتفاهم و دوستی‌هرچه بیشتر میان دانشجویان کمک زیادی میکند. بخصوص برای دانشجویان شهرستانی چنین مسافرتهائی باعث میشود تا آنها با دانشجویان شهرهای دیگر و بخصوص تهرانیهادوستی پیداکنند وبیشتر به طرز فکر و روحیات یکدیگر بی‌ببرند . اما نکته جالبی که امسال در اردوی تابستانی بابلسر بچشم میخورد این بودکه تعدادی از استادان دانشگاههای مختلف کشورنیزبهمراه دانشجویان در این اردو شرکت کرده بودندو در بیشتر برنامه‌های اردو مثل دانشجویان شرکت میکردند . و حتی چند جلسه گفت و شنود میان آنها ودانشجویان هم‌ترتیب یافت که فرصت خوبی بود تا دانشجویان مشکلاتشان را در محیطی پر از صمیمیت با استادان در میان بگذارند . با توجه به نتیجه درخشانی که این کار داشت ،پیشنهاد میکنم‌استادان دانشگاهها در سایر تورهای دانشجوئی همراه دانشجو باشند تا ضمن مسافرت . دانشجویان‌با استاد خود در تماس باشند . در اینصورت مسلما فاصله میان‌استاد ودانشجو از میان خواهد رفت.»

تغییر روحیه دانشجو

عقیده یکی‌از دانشجویان‌دانشکده هنرهای زیبا در این باره نیز شنیدنی است ، این دانشجو میگوید :

«حسن مسافرتهای دانشجوئی تغییر روحیه‌ایست که دردانشجو بوجود میاید . خود من هرچند یکبار دراین مسافرتهای‌دانشجوئی شرکت میکنم، چون احساس‌میکنم پس از هر چند ماه درس‌خواندن وکلاس رفتن ، لازمست چندروزی راهم با دوستان بمسافرت برویم وچه بهتر که این دوستان رفقای دانشجوی من باشند . سرپرستی دانشکده ما نیز گهگاه تورهای دانشجوئی بمقصد نقاط مختلف کشور ترتیب میدهد که برای‌آشنا شدن وایجاد صمیمیت بیشتر بین دانشجویان خیلی موثر است.»

تور برای هند ، سیستان ...

برای اینکه‌باتحوه اجرای‌مسافرت های دانشجوئی بیشتر آشناشویم، گفتگوئی داریم‌باآقای دکتراسکوئی مسئول سرپرستی دانشکده پزشکی دانشگاه تهران دکتر اسکوئی در باره شرایط تورهای دانشجوئی میگوید:

«در سالهای قبل هر دانشکده راسا برای ترتیب دادن تورهای دانشجوئی اقدام میکرد . اما از دوسال قبل به‌اینطرف ، امور دانشجوئی دانشگاه کمک‌های زیادی به‌اجرای بهتر این برنامه‌ها نموده است . بطوریکه برای تعطیلات نوروزی جاری ، از دو ماه پیش مقدمات کار در همه دانشکده‌ها فراهم شده است و هردانشکده برحسب فعالیت خود مبلغی از دانشجویان خواهدگرفت. تور دانشجویان دانشکده پزشکی از ۲۹ اسفند شروع شده و تا۱۵ فروردین ادامه خواهد یافت وطی آن سه کاروان دانشجوئی به خوزستان ، کرمان ، سیستان ،و استان ساحلی اعزام خواهیم‌داشت وهر دانشجو برای شرکت در این تورها مبلغی در حدود ۱۵۰تومان می‌پردازد و تمام مخارجش بعهده دانشکده خواهد بود . تور دیگری نیز در فاصله تعطیلات دو ترم داشتیم که با دریافت ۷۵ تومان از هر دانشجو آنها را به‌اصفهان، یزد ، کرمان و بندرعباس بردیم . تورهای دیگری نیز در هرینجشنبه داریم که هر دانشجو میتواند با پرداخت سه تومان از دیدنیهای تهران بازدید کند . دانشکده‌هنر های زیبا توری برای هند و تور دیگری برای سیستان بلوچستان تدارک کرده است که دیدن این دوتور خالی ازتفریح وتحقیق نیست دانشجویانیکه تا بحال در این تورها شرکت نکرده‌اند نسبت به دیگران حق‌تقدم‌دارند .برخورد ها و رفتار دانشجویان در مدت مسافرت نیز سخت دوستانه است وصمیمیتی کمیان خوددانشجویان و همچنین میان آنها و سرپرست واستادانشان بوجود میاید ، باور نکردنی است . خلاصه در این مسافرتها مساله استاد ودانشجو مطرح نیست و همه صرفنظر از دانشجو یا استاد بودن باهم می‌جوشند و صمیمی هستند.

بورس فروغ برای دانشجویان

بطوریکه خوانندگان روزنامه اطلاع دارند ، چندی قبل به دنبال برگزاری مراسم اهداء جوایز فروغ فرخزاد در تالار اجتماعات روزنامه اطلاعات ، اعلام گردید که پنج بورس تحصیلی نیز از طرف کمیته جایزه فروغ فرخزاد برای دانشجویان مستعد و واجد شرایط در نظر گرفته شده‌است

در روزهای گذشته نامه‌های زیادی داشتیم از دانشجویان دانشگاهها و موسسات آموزش عالی که تقاضای دریافت بورس مزبور را کرده بودند . ضمن تشکر از ابراز علاقه این دانشجویان، به اطلاعشان‌می‌رسانیم که‌چون تعدادبورس‌هائیکه درنظر گرفته شده‌است جوابگوی همه تقاضاها نیست، کلیه نامه‌های علاقمندانی را که تمایل خود را بدریافت بورس مزبورابراز داشته‌اند، دراختیار آقای فریدون فرخزاد قرار داده‌ایم تا نسبت به انتخاب دانشجویان واجد شرایط و اهداء بورس‌های مزبور به‌آنها اقدام شود .

اخبار دانشگاهها

اسباب‌کشی دردانشکده ادبیات

ساختمان جدید دانشکده ادبیات علوم انسانی دانشگاه ملی‌افتتاح شد و کلاسها و کادر اداری از ساختمان قدیمی به این ساختمان منتقل گردید .

ساختمان جدید این دانشکده دارای بوفه ، کتابخانه وآزمایشگاه بزرگ و مجهز زبان و روانشناسی می‌باشد .

بازدید دانشجویان کویتی از مرکز اتمی‌دانشگاه تهران

۳۱ نفرازدانشجویان سال های سوم و چهارم رشته های‌شیمی وزمین‌شناسی دانشگاه کویت‌هفته گذشته‌از دانشکده علوم ، آزمایشگاههای زمین‌شناسی و همچنین مرکزاتمی دانشگاه تهران بازدید کردند .

تورنوروزی برای دانشجویان دانشکده حقوق

ـ سرپرستی دانشکده حقوق وعلوم سیاسی دانشگاه تهران ، تورویژه‌ای برای‌استفاده‌دانشجویان درایام نوروز ترتیب‌داده‌است .دانشجویانیکه دراین‌تور ثبت‌نام کنند،در مدت تعطیلات نوروز ،ازشهر های کرمانشاه،اهواز،آبادان بوشهر وشیرازدیدن خواهند کرد .

انتصابات در دانشکده کشاورزی

ـ آقای دکترمحمد جوادمرادا‌سحقی‌دانشیار گروه آموزشی گیاه‌پزشکی بسمت‌رئیس‌اداره خدمات آموزشی ودانشجوئی وآقای دکتر رضااسدی مقدم استادیارتمام‌وقت گروه آموزشی‌ودامپروری ،بسمت رئیس کوی شبانه‌روزی دانشجویان دانشکده کشاورزی منصوب شدند .

شرکت در سمینار اندازه‌گیری جنگل در سویس

ـ آقای دکتر محمود زبیری استادیار تمام وقت دانشکده منابع طبیعی ،به منظور شرکت‌در سمیناراستفاده از عکسهای هوائی در جنگلداری واندازه‌گیری جنگل از بیستم اسفندماه به سویس عزیمت خواهد نمود .

شهرداری پایتخت

همشهری متشکریم

برای احداث مراکز جدید تربیتی

هم اکنون ۴۱۰۰ کودک بی پناه در شیرخوارگاهها و مراکز تربیتی که بهمت شما ساخته شده ، نگهداری میشوند و در دبستانها و دبیرستانها مشغول تحصیل هستند ، تا استعدادهای نوشکفته در پناه محبت شما بارور شود ودرمسیر سازندگی و پیشرفت بکار آید .

توسعهٔ مراکز مدرن تربیتی شهرداری تهران برای نگهداری از کودکان بی سرپرست شهر ، از جمله اقدامات مهمی است که از محل عوارض نوسازی انجام گرفته است .

اما کمال نقطهٔ پایان ندارد .

آنچه تاکنون با اراده و استقبال شما از برنامهٔ نوسازی تهران انجام گرفته ،احتیاج به دوام وتوسعه دارد .مراکزتربیتی شهرشما، بازهم مجهز ترخواهد شد .این شهربزرگ ، سپاسگزارشماست و ما نیز از شما متشکریم که با حمایت خود ، بر توانائی خدمت ما افزودید. همشهری متشکریم.

+ ۱۰٪ پاداش میگیرید
۹٪ جریمه نمیدهید
جمعاً ۱۹٪ بسودشماست

شما با پرداخت بموقع عوارض نوسازی ، شهرداری را در انجام خدمات شهری و اجرای برنامه‌های عمرانی یاری میکنید ، و علاوه بر آن ، با استفاده از پاداش خوش حسابی و معافیت از جریمه دیر کرد ، تا ۱۹ درصد بسود خود صرفه جوئی میکنید.

۲۹ اسفند آخرین فرصت برای پرداخت بموقع عوارض نوسازی است

هدیه نوروز
سینما آتلانتیک
CINERAMA
بطریقه سینه راما
برادران کارامازوف
باصدای استریوفونیک

بوتیک جوانان
بمناسبت سالگرد تاسیس اجناس پوشاکی خود را با پانزده‌در صد تخفیف فقط تا ۲۷ اسفند بفروش میرساند .
چالوس ـ خیابان حافظ جنب کلوپ تسلیحات
آ ـ ۹۰۳۸۴ ۱ ـ ۵

اطلاعیه شهرداری پایتخت

بدینوسیله باطلاع متصدیان محترم اماکن عمومی میرساند که واحد اماکن اداره کل درآمد شهرداری‌همه روزه‌باستثناء ایام تعطیل تاساعت ۵ بعد از ظهر یکسره جهت دریافت عوارض و صدور مفاصا حساب آماده میباشد از مودیانی که تاکنون نسبت به پرداخت بدهی خود اقدام ننموده‌اند میتوانند همه روزه در ساعات مذکور به واحد اماکن واقع در خیابان ایرانشهر شمالی ساختمان شماره سه شهرداری مراجعه فرمایند .

شهردار پایتخت

نردبان کشوئی کاوه
گروه کارخانه‌های صنعتی کاوه
بزرگترین تولیدکننده نردبانهای کشوئی
روی تریلی وکامیون تاارتفاع ۲۴ متری
مخصوص کارخانجات، سازمانهای
آب وبرق، ادارات آتش نشانی
شهرداریها ومؤسسات بزرگ صنعتی
قیمت یکدستگاه نردبان ۱۲ متری
۶۰۰۰ تومان
تاارتفاع ۲۴ متر
مرکزپخش: تهران میدان سپه ـ نمایشگاه کاوه تلفن ۳۱۴۴۸۷ ـ ۳۱۴۷۰۲

گفتگوی تلفنی

۳۱۱۰۷۱

از ساعت ٤ تا ۸ بعد از ظهر

★ **الو من محمدعلی عارفی**ـ خیابان بین میدان خراسان تاتقاطع‌خیابان شهناز جنوبی‌رایکطرفه کرده‌اند . در صورتی که این قسمت خیابان نسبتا عریض است و فکر نمی‌کنم ، دو طرفه بودنش زیانی‌به‌ترافیک این منطقه وارد کند . اهالی که از این بابت با مشکلاتی روبرو شده‌اند، تقاضا دارند ، اداره راهنمائی این خیابان را مانند سابق دوطرفه کند .

★ **الو من رحیم ملکی** ـ من مشترک شماره «۳۵۱۱۹۹»، یکی از شرکتهای گاز هستم . حدود یک هفته است کپسول گاز خانه‌مان خراب شده است. باین معنی که گاز ازکپسول خارج می‌شود وبااینکه در این مدت چند بار به شرکت مزبور تلفنی موضوع را اطلاع داده‌ام، اما هنوز برای رفع معایب کپسول که هرلحظه احتمال دارد، حادثه‌ای جبران ناپذیر ببار آورد ، اقدامی نکرده‌اند .

★ **الو من عباس طباطبائی** ـ ساکن‌خیابان درخشنده منشعب از شوش‌غربی در خیابان ما قطعه چند روز یاست محل زمین بایری هست که قمار بازی عده‌ای از افراد ولگرد شده‌است. این عده گاهی در حین قماربازی بایکدیگردعوا می‌کنند وحرفهای رکیکی بزبان می‌آورند که شنیدن آن برای زن و بچه اهالی از نظر اخلاقی صحیح نیست. از جانب اهالی‌بنویسید برای رفع مزاحمت‌آنها اقدامی بعمل آورند .

★ **الو من محسن محمدی** ـ من از اهواز تلفن می کنم. برای تماس تلفنی با شهر «خوی» چندبار به کاریراهواز مراجعه کردم، و هربار به علت خرابی خط موفق به برقراری تماس نشدم . در حالیکه اهالی شهر اهواز از داخل منازل خود براحتی می‌توانند با تهران تماس تلفنی بگیرند،چرا برای‌تماس تلفنی با شهرهای نظیر خوی باید به درد سر بیفتند ؟

★ **الو من سوسن شریفی** ـ اطاق اصناف نرخ پرتقال و موز را از طریق جراید تعیین و اعلام کرد . بنظر من تنها اکتفا به تعیین‌نرخ کردن ، دردی را دوا نمی کند.باید کنترلی‌هم در کار باشد . زیرا زمانی فروشنده گران‌ـ فروش دست ازگران‌ـ فروشی و اجحاف به مردم برمی‌دارد که او را بموقع جریمه کنند.

★ **الو من ایرج نیکو** ـ چند روزی‌بود تلویزیون خانه‌ام،خراب شده‌بود، بالاخره بعد از چندبار تلفن از طرف کارخانه مربوطه آمدند و ۶۰ تومان‌گرفتند وتلویزیون را تعمیر کردند . اما فردای همان روزدوباره همان معایب‌درتلویزیون ظاهر شد ! مگراینگونه کارخانجات تعهد ندارندکه‌تلویزیون مارک کارخانه خود را در مقابل دریافت پول اولا به‌موقع تعمیر کنند ثانیا تعمیرشان واقعا تعمیر باشد ، نه رفع تکلیف ؟

● **الو من امیر کریمی** : شرکت های مسافربری بهای بلیط مسافرت به شهر هائی از قبیل : شیراز ، آبادان ، اصفهان‌را که‌درایام عید مسافر زیاد دارند ، حدود نیم برابر قیمت اصلی افزایش داده‌اند ظاهرا علت گرانی را هم اینطور عنوان می کنند که اتوبوس هائی که از تهران عازم شهر های مزبور میشوند ، در بازگشت بعلت نبودن مسافر ، خالی مراجعت می کنند . بهرحال شب عید ، غیرعید ندارد ، نرخی که از طرف مسئولان امر تعیین می شود ، نباید تحت اینگونه شرایط‌افزایش یابد .

برای جلوگیری از شلوغی خیابانهای مرکزی تهران در شب عید مقررات تازه‌ای وضع شد .

نامه به روزنامه

کارمندان بازنشسته کشوری از دولت تقاضا دارند که‌نسبت بموارد زیر بذل عنایت شود :

۱ـ بکارمندان بازنشسته که عمر و جوانی خود را درخدمت دولت گذاشته‌اند نظیر شاغلین عیدی یا پاداش داده شود .

۲ـ در واگذاری زمین و خانه های کوی کن از طرف اوقاف بازنشستگان مقیم تهران مورد نظر قرار گیرند .

۳ـ نسبت به ترمیم حقوق‌آنان اقدام عاجل شود و برایشان مزایا منظور گردد .

٤ـ باافتتاح(بانک بازنشستگان) از محل حقوق آنان و سرمایه دولت منشاء اثری در اجتماع باشند .

۵ ـ از تجربه و خدمت انان‌در ادارات دولتی و سازمان های وابسته بدولت استفاده شود .

محمد احقری

روز پدر :

چند سالیست که روز ۲۵ آذر ماه‌رابنام‌روزمادرنامیده‌اند. در این روز فرزندان خانواده با تقدیم هدایائی به مادر خود و بوسیدن دست و صورت او، از زحمات طاقت‌فرسای‌مادرشان قدردانی میکنند . و این کار بجای خود نیکوست . اما برگزاری این مراسم ، صدای تاسف و تاثر پدر خانواده را در دل بلند میکند و او بروی خود نمی آورد .

هر سال هم‌این گلایه‌پدران را ، روزنامه ها از چند روز قبل تا چند روز بعد از روزمادر عنوان میکنند. اما چون کار از کارگذشته است، به‌این گلایه ها توجه نمیشود . جا دارد تا فرصت کافی موجود است ، کاری کنند که از سال آینده روزی هم بنام روز پدر نامیده شود .

محمدمجلسی

آسفالت خور و بیابانك :

در سال ۱۳٤۷ شایع شد که «خوروبیابانك» بزودی از نعمت داشتن‌خیابان آسفالته برخوردار خواهد شد . اما تا بامروز هیچگونه اقدامی در این مورد نکرده‌اند . اهالی این بخش که می‌بینند ، حتی روستا های دور افتاده کشور از جاده‌های اتومبیل رو و مطلوبی برخوردارند، تعجب میکنند که چرا به‌خور وبیابانك توجهی نمیشود .

علی اکبری هنری

بد آموزتر از فیلم‌های کاراته‌ای

بتازگی فیلمهای هنك‌کنگی و به اصطلاح کاراته‌ای در کشور ما بازار خوبی پیدا کرده‌اند . عده‌ای این نوع‌فیلم ها را مبتذل و بدآموزدانسته‌اند و بعقیده من هم انتقادشان بجا و درست است. گویا اتحادیه صنایع ملی فیلم ایران هم در نظرداردواقدامی برای جلوگیری از نمایش این گونه فیلمهای بدآموز بعمل آورد .

حرف من اینست که فیلمهای دیگری ، چه ایرانی و چه خارجی هستند که از لحاظ بد آموزی دست کمی از فیلمهای کاراته‌ای البته از جهات دیگر ندارند . و حتی گاه بد آموز تر از آنها هستند . بدنیست در مورد جلوگیری از نمایش این نوع فیلمهاهم‌فکری‌بکنند.

محمد رضا یزدانی فرد

معامله است یا کلاهبرداری؟

این روز ها یك‌نوع کلاهبرداری بین عده‌ای سودجو ریشه دوانده که باید هرچه زودتر جلوی آن گرفته‌شود تاگروهی از شیادان حرفه‌ای‌نتوانندآسایش مردم و ایمنی خاطر آنها رابرهم بزنند.

دوستی تعریف میکرد که ۶ ماه پیش خانه‌ای در کوی گیشا خریداری کردم که اکنون ۵ماه است در آن سکونت دارم تاگهان صاحبخانه قدیمی بدیدارم آمد گفت: تلفن این خانه راقبل از این‌که بشما بفروشم به‌همسرم فروخته‌ام واو می‌تواند اکنون تلفن را از شمابگیرد این شخص تهدیدمی کرد اگر می خواهید همسرم ازاین‌تصمیم منصرف شودیعنی قید تلفن رابزند باید ۲ هزار تومان‌پول بدهید.

مانگران شدیم و به شرکت مخابرات مراجعه کردیم شرکت حرفهای صاحبخانه قبلی را تائید کردو گفت :که‌این تلفن قبلا فروخته شده است مابه مقامات مسئول جریان را اطلاع‌دادیم و آنها به‌ماگفتند که‌چون در سند مالکیت خانه وجود تلفن قید شده هیچکس نمی تواند بجز صاحب فعلی خانه از تلفن آن استفاده کندو اگر کسی هم در مورد مالکیت‌این تلفن ادعائی داشته‌باشد از طریق دادسرا بجرم کلاهبرداری‌تحت تعقیب قرارخواهد گرفت آنها متذکر شدند که‌این عمل بیشتر روی تلفن هائی که بطور آزاد فروخته میشود صورت میگیردو گاه اتفاق می‌افتد که یك تلفن به ۳ نفر فروخته میشود.

بهرحال جلوگیری از این‌عمل باشرکت مخابرات است و ضرورت دارد دراین زمینه چاره‌ای بیندیشد تا هنگام واگذاری و فروش تلفن خریدار بر اساس اسناد ومدارك بتواند مالك اصلی و مسئول آنرا بشناسد وبدین گونه از ایجاد هرنوع سوءاستفاده پیشگیری شود .

نکته شایسته یادآوری این‌که همین روش تحت‌یك ضابطه قانونی در مورد دادو ستد خانه انجام می‌گیرد و تا ملکی از نظر مالیات و عوارض مشخص نشود محاضر حق عقد قرارداد را ندارند.

عقیده آزاد

تفسیر قرآن مجید با ریاضی صحیح نیست

نوشته ـ محمدحسن رزاقی خمسی

آقای محمدحسن رزاقی خمسی‌از قدیمی ترین دبیران ریاضی ایران است که بسیاری از شخصیت های سیاسی ، اجتماعی و ادبی معاصر شاگردان او بوده‌اند آقای رزاقی خمسی برود نحوه تعبیر یکی از آیات قرآن به استدلال ریاضی ، مقاله‌ای نوشته که ذیلا درج می شود .

در شماره «۱٤۰۱۵» صفحه ۵ روزنامه اطلاعات یکی از سخنرانان محترم مذهبی برای تفسیر آیه‌ای از آیات قرآن مجید که می گوید خداوند جهان را در ٦ روز آفرید» بیک بحث ناقص و ناتمام ریاضی پرداخته و سپس از بحث خود اینطور نتیجه گرفته که خدا در این آیه میخواهد بگوید جهان را درحد اعلای کمال آفریده است و بمانند عدد ٦ که عددی است کامل ، و کمالی که‌درجهان وجودداردِ دلیل است بروجود یک خالق حکیم ـ البته هرآدم مدینی معتقد است که جهان درحد اعلای کمال خلق شده و خالق حکیمی هم دارد . شاید بتوان در قرآن ده ها آیه یافت که مستقیما بطور صریح و آشکار دلالت براین معنی میکند ، اما این تفسیر بنحوی که در سطور آتی توضیح خواهم داد ما را بیک نتیجه کاملا معکوس میرساند .اصولا اصطکاک دادن دین و علم کار درستی نیست چرا که دین برای رفع نیاز های روحی جماعات است و علم‌حوائج مادی انسان ها را برطرف میکند روش و هدف این دو متفاوت است . مسائل دین را باید با منطق خاص دین حل کرد و اختلاط این مسائل با مباحث علمی ناقص در جهت مصالح دین نیست..

این نکته نیز بسیار جالب و درعین حال اعجاب انگیز است که‌یک سخنران مذهبی معروف دیگر ، حی‌و حاضر که سال ها پیش در ایام ماه مبارک رمضان برای‌مردم تهران و مردم ایران وسایر مسلمانان‌ازرادیو سخنرانی میکرد ، یک روز با ناطقه گویای خود در بیان معنی این‌آیه‌همچنان داد سخن می داد ، او ٦ روز را به شش دوره یا شش مرحله تفسیر کرد یعنی برای خدا زمان قائل شد .. تمام این تفسیر ها عدول از منطق دین است . منطق دین میگوید تفسیر کلام خدا منحصرادر صلاحیت نبی‌اکرم و ائمه اطهار است . مسلمان این منطق را با جان و دل می پذیرد و به آن صحه مینهد چرا که دل برای خود دلائلی دارد که عقل آنها را نمی شناسد و از وجود آن دلائل آگاه نیست .

گفتنی در این زمینه بسیار است اما در این مقاله فرصت این حرف ها را نداریم وباید بپردازیم باصل موضوع:

تئوری اعداد کامل از مباحث جدید ریاضی است که بوسیله دو دانشمند فرانسوی بنام های راتوولوکاس تنظیم وجمع‌آوری‌شده‌است(گوتیه ویلارپاریس) برحسب تعریف ، عددی‌راکامل می‌نامیم اگر آن عدد مساوی باشد با مجموع مقسوم‌علیه های خودش ، مثلا عدد ٦ بر اعداد ۱و ۲ و ۳ قابل قسمت است (این سه عدد مقسوم‌علیه های٦ هستند) چون مجموع این سه عدد مساویست با٦ پس برحسب‌تعریف ٦ یک عددکامل است عدد ۲۸ دارای مقسوم‌علیه های ۱و ۲و ٤ و ۷ و ۱٤ می باشد و چون مجموع این پنج عدد مساویست با ۲۸ پس ۲۸ یک عدد کامل است عدد ٤۹٦ دارای مقسوم‌علیه های ۱و ۲و ٤و ۸ و ۱٦ و۳۱ و ٦۲ و ۱۲٤ و۲٤۸ میباشد و چون مجموع این اعداد مساویست با ٤۹٦ پس این عدد نیز یک عدد کامل است . توجه داشته باشیم که تاکنون سه عدد کامل میشناسیم که عبارتند از ٦و ۲۸ و ٤۹٦ ، در ریاضیات وقتی‌که تعریف را تمام کردیم بلافاصله احکام و قضایا در بیان خاصیت‌آنچه درتعریف گفته‌ایم شروع‌میشود اینجاست‌که انسان متفکر در مطالعه صنع پروردگار عقلش حیران میماند و صوفی‌وار بستایش می پردازد ـ در قضیه مهمی که در آن

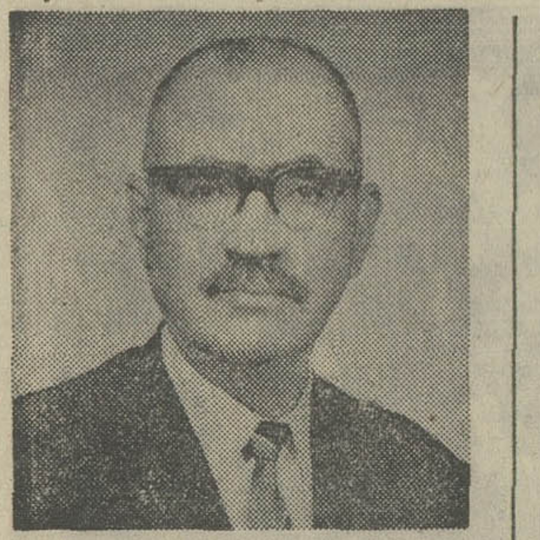

محمدحسن رزاقی‌خمسی

خاصیت اصلی اعداد کامل شرح داده می شود بعداز بیان صورت قضیه در بین‌الهلالین می نویسند باستثناء عدد ٦ یعنی دربین اعداد کامل فقط عدد ٦ فاقد خاصیت گفته شده است و این خاصیت اصلی اعداد کامل‌راکه بصورت یک حکم کلی بوده و اهمیت بسزائی دارد ، بعلت سادگی صورت قضیه می توانیم در اینجا نقل کنیم :

اگر یک واحد از عدد کاملی کم کنیم بقیه بر ۹قابل قسمت است(باستثناء عدد ٦) مثلا اگر از ۲۸ یک واحد کم کنیم میشود ۲۷ که بر ۹ قابل قسمت بوده و خارج قسمت میشود۳و همچنین اگر از ٤۹٦ یک واحد کم کنیم میشود ٤۹۵ که بر ۹ قابل قسمت بوده و خارج قسمت میشود ۵۵ وقس علیهذا ، اما اگر از ٦ یک واحد کم کنیم‌میشود ۵ کهبر۹ قابل قسمت نیست چنین بنظر میرسدکه خدای قادر متعال همه اعداد کامل را در کلاس عظیمی جا داده و با اینکه بر عدد ٦ لقب کامل عطا فرموده او را همچنان بعلت جثه کوچکش پشت در گذاشته و اجازه ورود بکلاس اعداد کامل را نداده است ..

آگهی مناقصه شماره۱ تا ۵٤٫٤ و ۵۱٫۳۰٦۳

راه‌آهن‌دولتی ایران ۳۳ قلم‌ابزار آلات‌از قبیل آچار ،درل، فندك‌جوشکاری گیره موردنیاز را بر طبق مشخصات‌وشرایط مربوطه از طریق مناقصه تحویل تهران انبار مرکزی مشترك ـ المصرف خریداری مینماید .

داوطلبان شرکت در مناقصه می‌توانند در ساعت‌اداری جهت دریافت اسناد مناقصه باداره کل کارپردازی مراجعه فرمایند شرکت کنندگان در مناقصه باید مبلغ نودوپنجهزار ریال بعنوان سپرده شرکت در مناقصه به‌صندوق راه‌آهن پرداخت‌ورسید‌صندوق یامعادل‌همان‌مبلغ‌ضمانت‌نامه بانکی صادرشده‌ازیکی ازبانکهای مجازایران که‌لااقل‌یکماه اعتبار داشته‌باشدبضمیمه پیشنهاد خودتاساعت ۹ صبح روز ۵۲٫۲٫۲۳ در صندوق پیشنهاد هاواقع دراداره کل کارپردازی بیاندازند پیشنهاد های‌واصله ساعت ده روز مزبور باز وقرائت خواهدشد . حضور پیشنهاد دهندگان یانمایندگان مجاز آنها در جلسه مناقصه آزاد است‌وراه‌آهن درردو یا قبول هریك یاتمام پیشنهاد ها مادامی که قرارداد مبادله نشده‌است جزاو کلا مختار می‌باشد . به‌پیشنهاد فاقد سپرده‌و مشروط و مبهم و پیشنهادی که بعد از موعد مقرر برسد ترتیب اثر داده نخواهد شدسپرده‌برنده‌اول‌ونفردوم مناقصه‌نگهداری‌ودر صورت‌استنکاف ازانجام معامله بدون تشریفات بنفع راه‌آهن ضبط خواهد شد . مالیات متعلقه وهرگونه عوارض دیگر به‌عهده برنده مناقصه می باشد . راه‌آهن می‌تواند تاصدی بیست‌وپنج ازمیزان معامله کسر یااضافه نماید . مالف ۱۸۸٤۷

راه‌آهن‌دولتی‌ایران

نوروز در دنیای پان آمریکن

۱۰ روز خرید و گردش در لندن

حرکت اول فروردین
اقامت در هتل درجه یك متروپل با صبحانه و گردش در شهر لندن ۳٤۵۰۰ ریال برای هر نفر

۱۰ روزدیدار از آتن‌ورم
اقامت در هتل درجه یك
۳۳۳۰۰ ریال برای هر نفر

برای‌کسب اطلاعات بیشتر با پان‌آمریکن
خیابان‌شاهرضا نبش‌ویلا تلفن ۵ـ۸۳۲۰۵۱

Pan Am

از دنیای پان آمریکن دیدن کنید

کتابی ارزنده برای دانشجویان علوم انسانی و پژوهندگان مسائل اجتماعی

جامعه‌شناسی روستایی

نوشته‌ی: ا. ك. کنستاندز
باهمکاری ا. و. هافستی
ترجمه‌ی: فریدون بده‌ای

مؤسسهٔ انتشارات امیرکبیر

آگهی مناقصه

شرکت دخانیات ایران ۵۵۰ تن مقوای دوبلکس و تریپلکس مورد نیاز خود را سی‌انداف خرمشهر یا بندر شاهپور یا بندرپهلوی یا تحویل مرز جلفای ایران از طریق‌مناقصه خریداری می نماید .

داوطلبان شرکت در مناقصه میتوانند با دریافت مشخصات و شرایط مفادطرح پیمان از اداره معاملات خارجی این شرکت واقع‌درخیابان ایرانشهر شمالی پیشنهاد های صریح و قطعی خود رابه ضمیمه‌مبلغ پانصد هزار ریال وجه نقد یا ضمانتنامه بانکی به عنوان سپرده‌شرکت در مناقصه تاساعت ۹ صبح روز ۱۳۵۲٫۲٫۲۰ مطابق با دهم می ۱۹۷۳ باداره دفتر شرکت دخانیات ایران تسلیم نمایند . جلسه‌مناقصه در ساعت ۱۰ صبح همانروز در اداره معاملات خارجی تشکیل می شود . حضور پیشنهاد دهندگان یا نمایندگان آنان در جلسه‌مناقصه آزاد و شرکت در مناقصه بمنزلهٔ قبولی کلیه شرایط مناقصه میباشد. سپرده نفر دوم تا قطعیت معامله با نفر اول آزاد نخواهد شد .

مالف ۱۸۸۵۸

شرکت دخانیات ایران

آـ۸۹۹٦۸

مجموعهٔ ۲٤ داستان
از
عباس پهلوان

نادرویش

کتابهای پرستو

شرکت ملی نفت ایران

آگهی

شرکت ملی نفت‌ایران امورپخش ناحیه مشهد در نظر دارد تهیه‌وتوزیع غذای کارگران خود را در شهر مشهد بین‌اشخاص و موسسات که قبلا صلاحیت آنها محرزشده باشد از طریق مناقصه واگذار نماید . از متقاضیان شرکت در مناقصه مزبور دعوت میشود تاتاریخ ۱۳۵۱٫۱۲٫۲۰ بنشانی خیابان آبکوه ـشرکت ملی نفت ایران ناحیه مشهدمراجعه وپرسشنامه مربوطه را که‌حاوی اطلاعات لازم برای تعیین صلاحیت می‌باشداخذ وتکمیل نموده‌و حداکثر تاآخرساعت‌اداری روز ۵۱٫۱۲٫۲۵ به نشانی‌فوق‌الذکر مسترد دارندتا مورد رسیدگی قرارگرفته وتعیین صلاحیت بشوند .

آگهی تجدید مناقصه شماره ۵۱٫۱۹۳۲

راه‌آهن دولتی‌ایران سه‌دستگاه بالابر(جرثقیل‌هیدرولیکی) کامل موردنیاز را برطبق مشخصات‌وشرایط مربوط ازمحل طرحهای سازمان‌برنامه‌ازطریق‌مناقصه‌تحویل تهران‌انبارمرکزی ج ریلگذاری خریداری مینماید .

داوطلبان شرکت در مناقصه می‌توانند در ساعت‌اداری جهت دریافت‌اسناد مناقصه باداره کل کارپردازی مراجعه فرمایند شرکت کنندگان در مناقصه باید مبلغ دویست‌و شصت هزار ریال بعنوان سپرده شرکت درمناقصه به‌صندوق راه‌آهن پرداخت ورسید صندوق یا معادل همان‌مبلغ‌ضمانت‌نامه بانکی صادریکی ازبانکهای مجازایران که لااقل یکماه اعتبار داشته‌باشد بضمیمه پیشنهاد خود تاساعت ۹صبح روز ۵۱٫۱۲٫۲٤ در صندوق‌پیشنهاد هاواقع‌دراداره کل کارپردازی بیاندازند پیشنهاد های واصله ساعت ده روز مزبور بازوقرائت خواهدشد . حضور پیشنهاد دهندگان یانمایندگان مجاز آنها در جلسه مناقصه آزاداست‌و راه‌آهن درردویا قبول هر یك‌یاتمام پیشنهاد ها مادامی که قرارداد مبادله‌نشده‌است جزاو کلا مختار می‌باشد . به‌پیشنهادفاقدسپرده ومشروط و مبهم‌و پیشنهادی که‌بعد از موعد مقرربرسد ترتیب‌اثر داده نخواهد شد سپرده‌برنده اول‌ونفر دوم مناقصه نگهداری‌ودر صورت‌استنکاف از انجام معامله بدون تشریفات بنفع‌راه‌آهن ضبط خواهدشد . مالیات متعلقه وهرگونه عوارض دیگر به عهده برنده مناقصه می‌باشد . مالف۱۸۸٦۰

راه‌آهن‌دولتی ایران

بازار عتیقه

قبل از خرید
هر نوع لوسترهای سقفی و
چراغهای دیواری و رومیزی
از نمایشگاه لوستر بوهم
دیدن فرمائید
آدرس : خیابان پهلوی نرسیده
به بیمارستان ارتش شماره ۴۵۲
تلفن ۶۲۸۱۹۶

نمایشگاه مبل استیل
حبیبی
نقد ـ اقساط با شرایط سهل همه روزه بدون
تعطیل یکسره از صبح تا ۱۰ شب باز است .
شاهپور جنب فرهنگ تلفن ۵۳۸۶۹۹

قنادی مولائی
فروش بهترین شیرینی و انواع خشکبار و
شیرینیجات خانگی و باقلوا لبنان
لاله‌زار جنوبی کوچه مجمر تلفن ۳۱۷۳۱۳

خانمها زحمت نکشید
مشکل کادوئی شب عید حل شد میتوانید برای
خرید با تلفن ۷۶۴۷۵۰ قصردل‌آرا تماس بگیرید

فروشگاههای
احسان و پونه
گردآورنده انواع پوشاک، لوازم‌آرایش سیسمونی
نوزاد کالای خردسالان اول سلسبیل تلفن ۹۶۰۲۵۹

نمایشگاه مبل محمودی
با بهترین شرایط نقدواقساط و شیکترین نوع
مبلمان مدروز را در اختیار مشتریان عزیز خود
قرار میدهد خیابان شهناز چهار راه صفا تلفن
۷۵۸۵۹۷

قنادی و کافه
قنادی نوبخت
سازنده انواع شیرینی های ایرانی و آلمانی
مخصوص نوروز
شاه‌آباد تلفن ۳۹۳۰۸۹

کیف و کفش هرصل
برای خانمهای شیک‌پوش و خوش سلیقه
خیابان شاه بین لاله و یغما

داروخانه شبانه روزی توسل
۲۴ ساعته مخصوص ایام تعطیل عید در خدمت
مشتریان عزیز
دروازه شمیران تلفن ۳۹۲۹۷۲

بیمه سپیدار
نمایندگی کل بیمه آریا
درروزهای ایام نوروز در تمام مدت ایام
تعطیل عید همه روزه از ساعت ۸ صبح الی ۶ بعد
از ظهر آماده کار میباشد .
از مراجعین محترم تقاضا میشود چنانچه برای
صدور شخص ثالث وبدنه و هرنوع بیمه مراجعه
فرمایند در اسرع وقت صادر و تحویل میگردد .
آیزنهاور بعد از دانشگاه صنعتی آریامهر تلفن
۹۷۲۲۵۷

سالن آرایش بهار
توالت عروس ـ میزانپلی ـ کوپ‌سر ـ رنگ و
دکلره و فروش انواع گیسو .
انتهای شاه میدان محمدرضاشاه تلفن ۹۲۰۷۸۹

فیات 125p
۱۹۷۳
اتومبیل ایده آل از نظر
زیبائی ـ قدرت ـ قیمت
نمایندگی و مرکز پخش شرکت کاراسپیر تلفنهای ۷۵۵۰۸۴ و ۷۵۳۹۵۸

امسال همه درحراج بزرگ کالای پوشاک عزیزی
عیدی میگیرند
کت وشلوار مردانه از ۱۳۵ تومان ببالا
کت‌وشلوارپسرانه از ۶۵ تومان ببالا
به آقایان شلوار ترویرا و آقا پسر هاشلوار فوتبال عیدی داده میشود.
انگشتری طلا
عیدی مخصوص خانمهائی که بیش از ۹۹ تومان
خرید نمایند .
کالای پوشاک عزیزی فردوسی مقابل فروشگاه فردوسی
باپارکینگ مجانی

Distinctive Gifts
CROSS®
SINCE 1846
گوهر گرانبها و دوست داشته باشید
به خدمت کروس مطمئن باشید

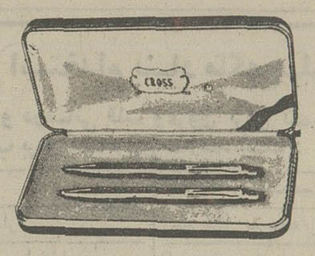

کروس مورد قبول مردان برتر
نمایشگاه برلیان شاه چهارراه شیخ هادی تلفن ۶۶۶۳۹۲

قالی شوئی تاج
بمناسبت عید نوروزی قالی‌شما را با نازلترین
قیمت‌دراسرع‌وقت رفوگری و شستشو مینماید.
بازار عباس‌آباد سرای حمید
تلفن ۲۱۳۴۴ـ۵۳۳۲۶۲

گالری تزئینات ایران
تهیه و نصب همه گونه کف‌پوش ، موکت ، پرده
کرکره ، پرده پارچه‌ای در بازکن امیرآباد شمالی
بالاتر از پمپ بنزین تلفن ۶۳۸۳۶۳

بمناسبت فرارسیدن عید
اشخاصیکه تا بیستم اسفندمراجعه
کنند میتوانند از تخفیفات زیر
استفاده نمایند .
انواع کاغذ دیواری با ۳۰٪ تخفیف و نصب متر
مربع ۱۰ ریال .
انواع موکت با ۳۰٪ تخفیف و نصب متر مربع
۳۰ ریال .
تلفن ۶۶۶۹۴۴

تعطیلات عید درمشهد مقدس
تور ده روزه با اتوکار های لوکس از راه کناره
حرکت ۲۸ اسفند کلیه مخارج ۲۶۰ تومان رزرو
هرچه زودتر ۴ تا ۶ تلفن ۷۵۴۰۱۰ ـ انجمن
دانشوران ـ شهرابی

رستوران هتل ماژستیک
منو ۱۲۰ ریال اردور متنوع
خیابان‌ژریانبش رامسر تلفن ۸۲۵۶۱۶ـ۸۲۵۶۱۷

نوروز و هدایای اصیل ایرانی
در فروشگاه های
مرکز صنایع دستی ایران
زیباترین و اصیل ترین فرآورده های
دستی سراسر کشور را برای هدایای
نوروز شما گردآوری نموده
فروشگاه ها و نمایشگاه ها :
تهران ـ خیابان تخت‌جمشید شماره ۳۸۱
تهران ـ خیابان ویلای شمالی شماره ۲۹۱ـ۲۹۶
شیراز ـ سرای‌مشیر
اصفهان ـ میدان نقش‌جهان
زاهدن ـ خیابان شاه
کرمان ـ خیابان صمصام
سنندج ـ خیابان شاهپور

فاستونی
افشار یزد
بپوشید

کوپن ده درصد تخفیف
برای تعمیرات و تزئینات ساختمان شما
اطلاعیه جهت خانواده‌های محترم بعموم کسانیکه
تعمیرات وتزئینات ساختمان خودرا درماه اسفند
باین شرکت بسپارند و بریده این آگهی را همراه
داشته باشند ۱۰ در صد تخفیف مخصوص
نوروزی میگیرند. خیابان پهلوی چهارراه امیراکرم
ساختمان کورش طبقه سوم تلفن ۶۶۱۹۵۲

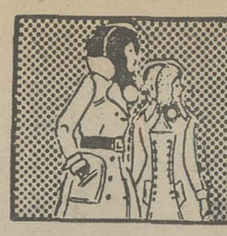

نیازمندیهای شما

نیازمندیهای اطلاعات

تلفنی آگهی قبول میکند

تلفنهای ۳۱۱۲۲۴-۳۱۱۲۲۵
۳۱۱۲۲۹-۳۱۱۲۳۰

اثاثیه

خرید

بازرگانی فرش کیهان
۸۳۰۹۰۴ و ۸۲۳۷۷۶
خریدار نقدی همه رقم فرش کهنه و نو جهت صادرات روزولت میدان ۲۵ شهریور .

نمایشگاه فرش نوکلی
بهترین خریدار فرش کهنه ونو خصوصا فرش‌های کهنه شرکت فرش جهت صادرات نمایشگاه وزراء ۶۲۱۴۰۵ شعبه بازار تلفن ۲۰۸۲۹

بازرگانی طوسی

فرش های کهنه و نو سنگین قیمت شما را برای‌صادرات از سایرین بهتر میخرد ۷۵۹۰۲۹

فروشگاه‌فرش آسیا ۹۲۵۱۰۲ و ۹۲۲۸۳۲
با سابقه ترین خریدار قالی و قالیچه های کهنه و نو یخچال‌برقی و نفتی تلویزیون بقیمت عادلانه

فروشگاه فرش شایان ۹۲۳۳۸۱ و ۹۲۸۲۷۳ ـ
بهترین خریدار قالی و قالیچه های کهنه و نو جهت صادرات یخچال و وسایل لوکس منزل

فروشگاه‌آستارا ۹۲۶۴۰۲
خریدار یخچال‌تلویزیون فرش و کلیه لوازم منزل

جهان کالا ۹۲۵۴۵۸
خریدار یخچال تلویزیون و لوازم منزل شما .

فرش‌خواجه‌نصیر

بهترین خریدار فرش کهنه و نومعاوضه جهت صادرات تلفن ۷۵۲۶۹۰

فروشگاه‌پیروز ۹۲۸۱۳۸
خریدار فرش کهنه و نو قبض بانک کارگشائی

فروشگاه‌پوریک ۷۵۷۵۴۶
خریدار یخچال.تلویزیون فرش و کلیه لوازم منزل

فروشگاه آریا ۹۲۹۳۹۳
خریدار فرش و سایرلوازم‌منزل

فرش اردیبهشت شاه
تلفن ۶۶۸۱۶۴

فرشهای کهنه

از متری ۳۰۰ تومان به بالا خریداریم . فرش اشراف جنب سینما پاسیفیک ۷۵۸۶۵۵

ایران فرش ۷۷۴۹۷۲
فرشهای کهنه ونو وسایرلوازم منزل بهر مبلغ نقدا بیشتر از سایرین خریداریم تلفن ۷۷۷۰۲۵

فروشگاه فرش صمد
تلفن ۹۲۹۹۸۴ خریدار همه رقم فرش کهنه و لوازم منزل اشیاء قدیمی

فرش گلشن تلفن ۶۲۱۴۲۱
بهترین خریدار فرش کهنه همه رقم فرش نو موجود میباشد

فروشگاه فرش نادر
تلفن ۳۵۲۳۶۶
بهترین خریدار قالی و قالیچه های کهنه و نو جهت صادرات یخچال تلویزیون و مبلمان منزل

فروشگاه فرش کوروش
تلفن ۹۲۰۴۰۸
بهترین خریدار هرنوع فرشهای نو و کهنه و لوازم منزل در شهر و شمیرانات بقیمت عادلانه شاه چهار راه پیروز

نمایشگاه پروین ۹۲۵۳۹۴
با سابقه ترین خریدار فرش کهنه و نو و تمام لوازم منزل نقدا

فرش بینش تلفن ۹۳۲۵۲۹
آ ـ ۲۰۳۷۷

کرایه

کرایه هرنوع ماشین‌تحریربنگاه فنی ناصر تلفن۸۲۶۲۰۵دروازه دولت مقابل سعدی .

فروش دست‌اول

لباس فرنگی به فروش‌میرسد عباس‌آباد خیابان میترا دست راست کوچه سوم (شاهرخ) شماره ۲۴
آ ـ ۲۰۶۳۷

فروش‌دست‌دوم

توجه ـ اکازیون
بعلت مسافرت فوری انواع لباسهای پوشیده اروپائی‌اندازه ۳۸ـ۴۰ دست دوم در بهترین شرایط به فروش میرسد تلفن ۷۵۲۱۰۵
آ ـ ۲۰۶۸۷

مزون شهرام
لباس و دوپیس شب و روز خارجی دست دوم را باتخفیف مناسب‌به فروش میرساندآریامهر بعد از بانک تهران پلاک۲۵۰
آ ـ ۲۰۶۸۹

لباس خارجی به فروش میرسد تلفن ۸۸۳۸۳۶
آ ـ ۲۰۶۸۰

حراج فوق‌العاده
بعلت مسافرت بخارج تمام‌لوازم زندگی واجناس عتیقه قدیمی بسیار زیبا واصیل‌بفروش‌میرسد مادام‌نادیا کنستانتین نشانی خیابان کاخ شمالی کوی نیلوفر شماره ۱۷ تلفن ۶۲۴۰۲۸ روز های ۴شنبه ۵ شنبه وجمعه این هفته صبحها ۹ تا ۱۲ عصرها ۳تا۸
۴ـ۱ آ ـ ۲۰۵۸۵

مبل ودکوراسیون

پراهن مبل ۳۱۹۵۰۵
تعویض پارچه مبل ۳۱۹۵۰۵
پرده‌دوزی شهرزاد ۳۱۹۵۰۵

شستشوی مبل وفرش

پیمان
خشکشوئی یکدست مبل ۴۰ تومان،شستشوی فرش،موکت، تشک اتومبیل در جای خود تلفن ۹۲۴۱۷۷

کنت‌سرویس ۷۷۶۷۱۳
خشکشوئی‌مبلمان،موکت فرش ـ تشک اتومبیل

سرویس نوین
خشکشوئی ـ مبلمان ـ موکت و فرش در محل‌با دستگاه مدرن‌و موادمجاز تلفن ۲۷۲۹۰

کارخانه قالیشوئی ادیب
تلفن شعبه مرکزی ۹۵۶۵۶۵
تلفن خیابان نواب ۹۵۲۴۵۴
تلفن‌خیابان‌آذربایجان۹۵۸۹۵۰

خشکشوئی مبلمان ادیب یکدست ۵۰ تومان درجای‌خودتلفن۹۵۶۵۶۵

کارخانه قالیشوئی‌اطلس
تلفن ۹۵۲۵۴۶ و ۹۷۵۴۳۰

درایگلین سرویس آلمان خشکشوئی مبلمان فرش موکت در محل ۷۹۵۳۰۷

قالی شوئی ماژیک
مرکز ـ کارخانه ۶۶۱۸۲۲
جمشیدآباد ۲-۹۳۷۰۰۱
تهران نو ۷۹۸۸۱

دوراکلین سرویس امریکا
با تکنیک برترگرانتر مطمئن‌تر
تلفن‌های ۸۴۸۲۹۵ و۸۴۸۲۹۶
و ۸۴۵۶۸۳

گلین‌سرویس‌خشکشوئی
مبل فرش و موکت با دستگاه منحصر بفرد و خشکشوئی‌پرده بانصب مجانی ۹۵۲۵۴۶

قالیشوئی فرخ سرویس منظم تلفن ۹۷۵۰۷۸

کارخانه قالیشوئی بیوک
تلفن ۲۹۹۱۵ ـ ۹۷۷۱۱۸
۱ـ۵ آ ـ ۲۰۶۰۴

قالیشوئی‌عدالت۸۳۳۷۱۷

تعمیرات

تلویزیون

تعمیرگاه تلویزیون الکترون باتائید وزارت کارتلفن ۷۶۳۶۸۲

تعمیرتلویزیونها R.T.I-R.C.A شاب‌لورنس فیلیپس سیرا تلفونکن وسایر مارکهاسرویس مجهز سیار درشهرشمیرانات

تعمیرات فوری تلویزیون باضمانت کتبی تلفن ۶۶۷۱۳۱

تعمیر تلویزیون فوری‌در محل۸۸۳۸۲۸

شاوب لورنس
SCHAUB-LORENZ
۳۹۲۴۶۳

سرویس تلویزیون گارانتی تلفن ۶۴۸۳۷۱
سرویس‌سیار R I I-R.C.A
سیرا مدیاتور جنرال الکتریک و گراندیک بویژه شمیرانات .

تعویض لامپ تصویر ویاگان تلفن ۷۶۰۶۱۴

تلویزیون فوری درمنزل تعمیر میشود ۹۶۰۵۴۶

PHILIPS
سرویس مرکزی
شرکت سهامی رادیو الکتریک ایران
فیلیپس سیرا
تلویزیون
تلفن ۷۸۵۵۴-۷۸۵۵۳
کیلومتر ۱۲ ـ جاده آبعلی

تعمیرگاه مجازشماره ۸
شاوب لورنس
سرویس‌های سیار فوری
تلفن: ۳۱۱۹۹۱
311991
SCHAUB-LORENZ

تعمیرگاه مجاز شماره ۱۶
شاوب لورنس
سرویس‌های سیار فوری
تلفنهای: ۳۱۳۲۶۲
۳۱۳۲۷۸
SCHAUB-LORENZ

تعمیرگاه ثابت
تعمیرتلویزیونهای RCA RTI
با تخفیف استثنائی
تلفن ۶۶۹۱۷۰

تعمیرگاه مجازشماره ۶
شاوب‌لورنس
جاده قدیم شمیران۲راهی‌ظهک
۸۶۶۷۸۶
SCHAUB-LORENZ

بخاری

سرویس مجاز ۱۳۱ ارج تعمیرات‌هرنوع آبگرمکن بخاری‌کولر باقطعات‌یدکی و کانال کشی ساختمان عباس‌آباد تلفن۸۴۱۱۲۵

سرویس آبگرمکن ۹۲۰۶۶۴

شوفاژ

سرویس‌ونصب شوفاژ۷۵۱۶۵۱

کولر

نصب و سرویس و رنک کولرو کانال کشی فوری ۷۹۳۸۹۷

راهنمای سرویس
ارنا
۹۶۲۰۴۵
از ساعت ۷ صبح تا ۷ بعدازظهر

سرویس و نصب کولر آبگرمکن ۷۶۵۲۶۴

یخچال

تعمیرگاه سیدحسین
تعمیرهر نوع‌لباسشوئی یخچال‌آبگرمکن۸۸۲۴۳۸

تعمیر یخچال فریزدرو غیره ۸۳۹۲۲۵

تعمیر یخچال آبگرمکن رنک‌آمیزی‌فوری۹۵۲۶۳۸

تعمیرگاه یخچال‌فریجیدر اثاث یدکی موجود است ۸۴۸۷۵۶

تعمیر یخچال وسردخانه فوری ۷۹۳۸۹۷
۱ـ۲۶ آ ـ ۲۰۵۵۷

فروشگاههای اتومبیل

ژیان ۵۲
با یك رادیو مجانی
تحویل فوری با شرایط سهل آیزنهاور مقابل وزارت کارتلفن
۹۵۹۷۱۵

برادران گلپایگانی
مرکز خرید و فروش اتوبوس‌و مینی‌بوس سی متری سه راه مختاری تلفنهای ۲۷۹۰۰ ـ ۵۳۶۳۰۱
۱ـ۲۵ آ ـ ۱۸۷۰۶

فروش اتومبیل

پیکان
مدل ۵۱
پیکان ۵۱ عالی نقدا فروشی ۳۱۴۰۷۰
آ ـ ۲۰۵۸۲

پیکان اتوماتیك ۵۰ بفروش میرسد تلفن ۸۳۴۴۵۴

دوج دارت
مدل ۶۰
دوج دستو ۹۵۰۰ تومان تلفن ۳۱۹۲۰۴
آ ـ ۲۰۶۶۵

بنز
مدل ۶۵
بنز۲۲۰ خیابی تمیزبدون‌واسطه فروشی ۳۱۶۶۶۷
آ ـ ۲۰۷۱۶

فولکس
مدل ۵۷
فولکس تمیز ۵۷ تلفن۸۴۵۹۳۵
۱ـ۲ آ ـ ۲۰۶۹۵

سیمکا
مدل ۶۰
سیمکا مدل ۶۰ مرتب رنگ و تودوزی فابریک مقطوع ۸۰۰۰۰ ریال تلفن ۹۲۵۱۹۲ شکوهی
آ ـ ۲۰۶۹۶

پیکان دولوکس‌نومدل ۵۱
رنگ قرمز ـ تودوزی مشکی ـ کیلومتر کارکرد ۱۲۵۰ به علت مسافرت بدون واسطه بفروش میرسد آیزنهاور اول خیابان کاوه پارکینگ سعدی بعد از ظهرها
آ ـ ۲۷۹۱۷

پژو ۵۰۴ مدل ۷۱
آلبالوئی بسیار تمیز بدون‌واسطه نقد پنجاه هزار تومان تلفن ۶۲۱۰۵۷ـ۵۳
آ ـ ۲۷۹۲۵

مسکویچ ۷۱
روزها ۳۰۲۲۱۵
۱ـ۲ آ ـ ۲۷۷۶۱

برای اتومبیل شما

الکترونیك در خدمت اتومبیل شما
بالانس چرخ میزان‌فرمان میزان موتور با دستگاه های‌فول‌الکترونیك‌امیریه چهار راه‌گمرك جنب‌پمپ بنزین
تلفن ۵۳۶۱۶۳

تعمیرگاه مجاز ۲۸
آریا ـ شاهین بمدیریت حسین خان بابائی با متخصصین‌فن‌وکارازموده
نشانی: خیابان نظام‌آباد
تلفن ۷۶۰۸۰۸

یکدستگاه ژیان بخرید ۲ دستگاه تحویل بگیرید
اتومبیل امیر نماینده ژیان جایزه میدهد
شما در هرکجای ایران که هستید اگر تا آخر وقت ۲۹ بهمن ۵۱ یک اتومبیل ژیان یا بهاری و یا ۶۰۲ جوانان از این فروشگاه خریداری فرمائید تعلق قرعه‌یک ژیان مجانی دریافت خواهید نمود .
شرایط سهل وتحویل فوری ـ از این موقعیت استثنائی استفاده فرمائید
آدرس: خیابان خواب‌سیدان محمدرضاشاه تلفن ۹۳۵۰۵۱ و ۹۳۵۰۵۰

FIAT
تعمیرگاه مرکزی فیات
تعمیرگاه مرکزی فیات تعمیرهمه نوع اتومبیل فیات با سرویس مجهز ـ شهناز چهارراه صفا شماره ۱۲۹ تلفن ۷۵۹۶۷۴
آ ـ ۲۰۶۹۳

اتو سرویس کرملو
تعمیرگاه مجاز شماره ۱ آریا شاهین ـ جیپ شمیران مقابل سینما پاسفیک اول خیابان شیراز تلفن های ۷۵۹۰۰۰ ـ ۷۵۴۶۴۲ گرانتی اتومبیلهای‌نو تا ۵۰۰۰ کیلومتر
آ ـ ۲۰۵۷۱

تعمیرگاه طوسی
تعمیر انواع اتومبیلهای‌ب‌ام‌و نشانی : خیابان خواجه نصیر طوسی بین گرگان و نظام‌آباد روبروی‌نشر کتاب تلفن۷۵۳۴۱۶
آ ـ ۲۰۶۹۹

کرایه

اتو لوکس
اتومبیلهای تشریفاتی با راننده برای داخل و خارج از تهران میدان فردوسی تلفن ۸۲۱۲۷۰

کرایه اتومبیل برادران‌منصوری
اریانا بین‌قصرالدشت وکارون ۹۵۶۲۲۵

کالج بار
پارکینگ شبروحومه
۶۶۱۱۱۱
۴۱۱۱۱

اتوبار فرح شمالی
مخصوص حمل‌بار واسباب‌کشی شهرو شهرستان
تلفن ۸۴۸۷۸۸

روزولت بار
پارکینگ شهرو تمام نقاط ایران
تلفن ۸۴۹۹۰۳

جرثقیل وتریلی توانا
۹۵۲۱۸۰-۹۵۴۰۹۱

ماشین آلات

ماشین الات دست دوم راه سازی
کوماتسو
KOMATSU
را خریداریم به تلفن ۹۵۹۸۲۷ مراجعه نمائید

چندین‌دستگاه‌جوش‌کاری زیمنس چهارصد آمپر بفروش میرسد برای اطلاعات بیشتر به تلفن ۹۷۳۱۴۱ مراجعه شود .

استخدام

جوان دیپلمه فعال
وخوش‌برخورد بامعافی‌استخدام میشود تلفن ۷۶۱۶۹۱
۱ـ۲ آ ـ ۲۰۶۰۵

استخدام
تکنیسین با سابقه ساختمانی تلفن‌های ۹ـ۸۲۳۰۸۸
آ ـ ۲۷۸۴۷

به دوشیزه‌یا بانوی ماشین‌نویس که بتواند کارهای دفتری‌راانجام دهد نیازمندیم داوطلبان درخواست خود را با یکقطعه عکس به راهنمای ۶۹۶ روزنامه اطلاعات ارسال دارند.
آ ـ ۲۰۶۳۶

فروشنده زن و مردنیازمندیم نادری چهارراه یوسف آباد ساختمان عباسیان طبقه چهارم
۳ـ۱ آ ـ ۲۰۴۷۵

یک نفر راننده پایه دو همگانی فوری استخدام میشود به تلفن ۹۵۹۴۸۷ مراجعه فرمائید
آ ـ ۲۰۶۲۹

به یک نفر بازاریاب مرد نیازمندیم تلفن ۸۲۲۹۵۴
آ ـ ۲۰۶۲۱

شرکت ساختمان فسان
(انترپویز) جهت کارگاه ساختمانهای فلزی خود احتیاج به اشخاص زیر دارد :
۱ـ جوشکار
۲ـ آهنگر
۳ـ برشکار باقیچی
ازواجدین شرایط خواهشمند است به شرکت فسان خیابان اتاتولفرانس شماره ۹۹ «کارـ گزینی» مراجعه نمایند .
۲ـ۱ آ ـ ۹۰۰۰۴

شرکت سهامی کارخانه های صنعتی آزمایش استخدام میکند
۱ـ مهندس مکانیک با سابقه ۵ سال کار در طراحی وسائل خانگی و ماشین‌آلات دو نفر
۲ـ فوق لیسانس در رشته مهندسی تولید با دو سال‌سابقه کار دو نفر
۳ـ تکنیسین شیمی صنعتی با حداقل دیپلم فنی با دو سال سابقه کار دو نفر
۴ـ تکنیسین آبکاری فلزات رنگین (کرم و نیکل و غیره) با سابقه دو سال کار دو نفر
۵ـ برنامه‌ریز کارگاهی با حداقل دیپلم فنی و دو سال سابقه کار ۳ نفر
۶ـ چهار نفر کارمند مرد برای اپراتوری‌ماشینهای C.N.C باحداقل دو سال سابقه کار .
حائزین شرایط صبحها بین ساعت ۸ تا ۹ به کارگزینی کارخانه‌های صنعتی آزمایش واقع در کیلومتر ۱۲ جاده ابعلی سه راه آزمایش مراجعه نمایند.
۲ـ۱ آ ـ ۹۰۴۲۴

دیپلمه‌بابرگ خاتمه‌خدمت
نظام یا معافیت دائم دارای سوابقی در زمینه اداره سوپر مارکت استخدام میشود متقاضیان با ذکر نوع سابقه‌کار و مدت آن باصندوق پستی ۳۲۸۱ مکاتبه نمایند.
آ ـ ۹۰۴۲۸

چند نفر پزشك
باداشتن چندین سال سابقه کار جهت خدمت در شهرستانها از طریق مصاحبه‌استخدام میگردند داوطلبان همه روزه از ساعت ۹ الی ۱۱ بخیابان‌بهارستان‌روبروی باشگاه تاج بهداریکل راهها مراجعه فرمایند .
۲ـ۱ آ ـ ۹۰۸۵۸

شرکت دکوراتیو
به یک نفر که در امورتزئینات سابقه داشته‌باشد نیازمندیم‌تلفن ۹۳۳۳۱۰
آ ـ ۲۰۶۸۱

یک کارخانه تولیدی به‌تعدادی افراد در حدود دیپلم برای‌دوره رادیو وتلویزیون وکار درقسمت مربوطه نیازمند است تلفن ـ ۹۷۰۰۹۶
۲ـ۱ آ ـ ۸۹۸۴۸

دوشیزه‌ای وارد بامور دفتری‌و ماشین‌نویسی‌موردنیاز است.اول مجیدیه شرکت پاسارگاز .
آ ـ ۲۰۶۱۶

استخدام
شرکت ماشینهای راهسازی (کاترپیلار) ۳ نفر فروشنده ماشین‌آلات راهسازی که واجد شرائط زیر باشند از طریق مصاحبه و آزمایش استخدام مینماید :
۱ـ تابعیت ایران .
۲ـ دارابودن برگ خاتمه‌خدمت بامعافیت دائم غیر پزشکی از نظام‌وظیفه .
۳ـ حداکثر سن ۳۵ سال و دارا بودن تجربه کافی درامر فروشندگی .
۴ـ حداقل تحصیلات دیپلم متوسطه و آشنائی کامل بزبان انگلیسی .
(لیسانسیه‌ها حق تقدم‌دارند).
داوطلبان میتوانند بادردست داشتن مدارک لازم همه روزه از ساعت ۹الی۱۲ بکارگزینی شرکت واقع در خیابان سعدی شمالی شماره ۱۶۸ مراجعه فرمایند .
آ ـ ۲۰۶۲۸

دفتر فنی زاویه
بیکنفر کرخراوایدکار کارآزموده و یکنفر موتورسوار برای تمام وقت نیازمند است تلفن ۸۳۳۴۶۱
آ ـ ۳۰۶۵۶

آگهی استخدام
یک شرکت بزرگ تجارتی به ۱۰۰ نفر دخترخانم با حقوق فوق‌العاده مناسب برای پخش بروشور تبلیغاتی به صاحبان اتومبیل‌درپمپ‌بنزینها احتیاج‌دارد داوطلبان بین ساعت۱۰ الی۱۲ پنجشنبه ۱۷ر۱۲ر۵۱به خیابان روزولت شمالی شماره ۲۳۶ مراجعه نمایند .
۲ـ۱ آ ـ ۲۰۶۵۸

استخدام تلفنچی
شرکت سهامی شرق نزدیك یکنفر دوسیزه یا بانوی تلفنچی برای تمام وقت استخدام مینماید ، همه روزه از ساعت ۷ الی ۷ بعد از ظهر در تهران خیابان آیزنهاور شماره ۴۳۲ مراجعه فرمایند .

۱۷ نفر دیپلمه
پس‌ازدیدن یکدوره کار آموزی حسابداری ، دفترداری دوبیل مشغول بکار خواهند شد تلفن ۳۱۴۰۴۰
۳ـ۱ آ ـ ۲۰۵۳۰

یك شرکت معتبر خارجی
برای انجام امور اداری خودبه محلی مناسب در اطراف‌خیابان تخت‌جمشیدویاخیابانهای‌شمالی آن ـ با ۶تا۸ اطاق وسالن نیازمند است .
محل مذکور میبایستی کاملا مدرن بودوموداراي‌تلفن مشوفاژ کولر و سایر وسایل لازم باشد از علاقمندان خواهشمند است مشخصات محل وهمچنین‌شماره تلفن خود را ضمن نامه‌ای به راهنمای‌شماره ۷۰۶ روزنامه اطلاعات ارسال دارند .
۲ـ۱ آ ـ ۲۰۷۰۶

بچنددوشیزه فروشنده نیازمندیم فروشگاه کرست‌تارمانس۴۶۴۸۲
۲ـ۱ آ ـ ۲۰۷۰۲

چند نفر پزشکیار
دیپلمه باداشتن چندین سال سابقه کار جهت خدمت در شهرستانها از طریق آزمایش و مصاحبه استخدام میگردند . داوطلبان همه روزه ازساعت ۹ الی ۱۱بخیابان‌بهارستان‌روبروی باشگاه تاج بهداریکل راهها مراجعه نمایند .
۲ـ۱ آ ـ ۹۰۸۶۰

به چندین نفر بانو
یا دوشیزه تحصیل‌کرده جهت سکرتری و منشی‌گری باآشنائی کامل به تایپ فارسی و لاتین و امور دفتری نیازمندیم تلفن ۶۶۲۹۴۲ ازساعت ۲ الی ۴بعد از ظهر
۳ـ۱ آ ـ ۹۰۵۶۲

به یک نفر دوشیزه و یا بانو جهت تلفن و دفتر نیازمندیم‌تلفن ۸۴۷۱۸۲

زن و شوهر برای آشپزی وپرستاری بچه‌نیازمندیم تلفن ۸۸۱۸۱۷

شرکت‌ساسر
درنظر دارد یکنفرکارمند با تجربه جهت صندوق و حسابداری ـ سن حداکثر سی‌وپنج سال ـ آشنا بزبان فرانسه را استخدام نماید . طالبین میتوانند با در دست داشتن سوابق خودبزبان فرانسه از ساعت ۹ الی ۱۲ صبح بشرکت مزبور واقع‌درخیابان‌نخت‌طوس خیابان دریای نور شماره ۴۱ مراجعه نمایند .

شرکت بین‌المللی‌داروئی برای کاردر دایره‌مدیریت موادخودجوان لیسانسیه بازرگانی یا ریاضی که به زبان انگلیسی آشنا بوده و خدمت نظام را انجام داده یا معافیت‌دائم داشته باشند با حقوق مکفی استخدام میکند .
لطفا تقاضای خود را با ذکر مشخصات و شماره تلفن جهت تماس فوری بصندوق پستی ۷۲۵ تهران ارسال دارید .

بتعدادی خانم و آقاجهت بازاریابی امور تبلیغاتی نیازمندیم تلفن ۳۱۵۴۷۸

کارخانه‌شیمیکو
واقع در کیلومتر ۲۱جاده جنوبی کرج ایستگاه داروگر احتیاج بتعدادی کارگر جوان مردباشرایط زیر دارد .
۱ ـ تحصیلات حدود ششم ابتدائی
۲ ـ خدمت نظام انجام داده و یا دارای برگ معافیت‌غیر پزشکی‌باشند واجدین شرایط میتوانند همه روزه از ساعت ۸ صبح لغایت۴ بعد از ظهر بکارگزینی کارخانه مراجعه نمایند .

استخدام مربی ورزش
انجمن توان‌بخشی جهت خدمت درموسسات تابعه بدو نفر مربی ورزش که دارای لیسانس در رشته تربیت‌بدنی باشنداحتیاج دارد . متقاضیان‌میتوانند تا تاریخ ۲۰ر۱۲ر۵۱همه روزه به کارگزینی انجمن واقع‌در خیابان شاهرضا بین کالج و ویلا خیابان سرشار پلاك ۳۴ مراجعه نمایند .

متصدی توزیع باتحصیلات حدود دیپلم ، گواهی پایان خدمت وظیفه وضامن معتبر استخدام میشود داوطلبین‌قبل‌از ظهرها بشرکت سهامی ترگل خیابان زرتشت‌شماره۹۷مراجعه نمایند .
۲ـ۱ آ ـ ۲۰۶۴۸

کارخانه تولیدی رنك سازی شمس بافراد زیر نیازمند است
۱ـ یکنفر دیپلمه طبیعی برای کمك درلابراتوار کارخانه .
۲ـ یکنفر دفتردار برای کار در دفترکارخانه
۳ـ یکنفر تلفنچی که بامور ماشین‌نویسی‌هم وار دباشد .
از داوطلبان خواهشمند است با تلفن ۵۹۰۲۹ و ۵۳۴۰۵۸ تماس بگیرند .
۲ـ۱ آ ـ ۲۰۶۵۱

نقشه‌کش دیپلمه
باسه سال سابقه در دارای برگ خاتمه خدمت یا معافیت دائم برای‌کارتمام وقت‌استخدام میشود داوطلبان ۸الی۱۲ صبح به دفتر شرکت دورال واقع در خیابان محمدرضاشاه (یوسف‌آباد) شماره ۶۸مراجعه‌نمایند.
۲ـ۱ آ ـ ۲۰۶۷۳

یکنفر پزشك‌عمومی برای شبها وصبحها مورد نیاز است تلفن ۵۳۶۵۸۷
۵ـ۱ آ ـ ۲۰۷۲۹

چندنفر کارگر تعمیرکار یخچال استخدام میشود ۶۲۳۶۰۵
۳ـ۱ آ ـ ۲۰۷۲۳

انجمن‌ملی حمایت‌کودکان
افراد زیر را استخدام مینماید:
۱ـ آشپز درجه یکـحداکثر سن ۳۰ سال با تحصیلات‌ششم ابتدائی .
۲ـ نظافتکار زن و مرد ـ حداکثر سن۳۰ سال‌باتحصیلات ششم‌ابتدائی .
داوطلبان میتوانند صبحها از ساعت ۸ الی ۱۳ به کارگزینی انجمن واقع درخیابان پهلوی، خیابان خسرو خاور شماره۲۷ مراجعه نمایند.
۲ـ۱ آ ـ ۹۰۷۲۸

به چند وردست خیاط و خیاط احتیاج داریم کریمخان زند ۱۱۶ نرسیده به خردمند
آ ـ ۲۰۶۹۷

در بازکن برقی B.K.D
بکد ۲۵۰ تومان
قیمت :
بدون پیش‌قسط باقساط ۶ماهه
بوسیله تلفن سفارش دهید شما در مدت ۴ ساعت نصب وتحویل بگیرید
تلفنهای دفتر فروش : ۶۸۱۰۱۱ الی ۶۸۱۰۱۵
نمایندگی انحصاری و مرکز فروش : شرکت نگد الکتریک ـ پهلوی مقابل پارک ساعی ۶۸۰

آگهی استخدام بنیاد ملکه پهلوی

موسسه تحقیقاتی و درمانی قلب وعروق برای تکمیل کادر مورد نیاز خود بعده‌ای داوطلب برای مشاغل‌زیر نیازمند است :

عنوان شغلی	حداقل شرط تحصیلی لازم
۱ـ انباردار وکمك‌انباردار	دیپلم کامل متوسطه
۲ـ مسئول تلفنخانه وامور ارتباطی	گواهی‌نامه سال سوم متوسطه
۳ـ مسئول خیاطخانه	گواهی نامه سال سوم متوسطه
۴ـ مسئول نقلیه	گواهینامه سال سوم متوسطه (تسلط کامل برانندگی ـ مکانیکی حمل‌ونقل) .
۵ـ مسئول آشپزخانه	گواهینامه سال سوم متوسطه
۶ـ سرآشپز	گواهینامه ششم ابتدائی
۷ـ مسئول امور تغذیه	دیپلم کامل متوسطه و گواهینامه دوره‌تخصصی دررشته تغذیه
۸ـ مسئول رختشویخانه	گواهینامه ششم ابتدائی
۹ـ مسئول امور دفتری وبایگانی	دیپلم کامل متوسطه
۱۰ـ مسئول آمارو‌بایگانی پزشکی	دیپلم کامل متوسطه و گواهینامه دوره‌تخصصی آمار

داوطلبان از طریق مصاحبه با درنظرگرفتن‌مدارک تحصیلی ـ تجربه‌و سوابق کار انتخاب وباستخدام درخواهند آمد .
کسانیکه دوره‌مدیریت یا مدارس عالی‌مربوطه را دیده و بزبان خارجی تسلط داشته باشند حق تقدم خواهند داشت .
داوطلبان واجد شرائط میتوانند برگ‌درخواست ذیل این آگهی را تکمیل وهمراه یکبرگ فتوکپی مدرک تحصیلی ، سوابق کاربا ذکر محل کار بادوبرگ رونوشت شناسنامه. دوقطعه عکس وگواهی پایان خدمت از تاریخ نشرآگهی‌تاپایان‌روز ۲۹ر۱۲ر۵۱ بصندوق‌پستی شماره ۳۳۴۲۳ شمیران ارسال دارند .

نام‌خانوادگی ـ نام ـ نام‌پدر ـ شماره شناسنامه
محل صدور ـ تاریخ تولد ـ مدرک تحصیلی ـ رشته تحصیلی
وضع خدمت نظام ـ داوطلب شغل (فقط یک شغل)
نشانی کامل : شهر ـ خیابان ـ کوچه ـ شماره منزل ـ شماره تلفن

چند نفر نگهبان بامشخصات زیر استخدام میشود

۱ ـ داشتن حداقل گواهینامه ششم ابتدائی .
۲ ـ برك انجام خدمت نظام‌وظیفه
۳ ـ حداقل ۱۷۰ سانتی‌متر قد و سلامتی کامل.
متقاضیان به شرکت ترانس پیك واقع درکیلومتر ۲۴ جاده مخصوص کرج مراجعه نمایند .

آماد استخدام میکند

جهت تکمیل کادر فروش به عده‌ای آقا و خانم خوش پوش و خوش بیان احتیاج است .
سابقه کار فروشندگی امتیاز محسوب میگردد .
داوطلبین میتوانند روز های پنجشنبه۱۷ر۱۲ر۵۱ از ساعت ۸ر۳۰ الی ۷ بعد از ظهر و یاباوقت قبلی به خیابان تخت‌جمشیدچهار راه ویلا شماره ۱۶۴ طبقه چهار (آماد) مراجعه نمایند .
تلفن ۸۳۶۲۵۲

یکنفر برقکار باسابقه

حداقل یکسال کار در کارخانجات مورد احتیاج شرکت آردل میباشد.واجدین شرایط بکارگزینی کارخانه واقع در جاده قدیم کرج پشت شیر پاستوریزه انتهای خیابان کارتن سازی ایران مراجعه نمایند .

بشکن

مطمئن ـ بی‌نظیر ـ بهداشتی بین‌المللی درسراسر دنیا مورد استفاده است همه خواستارند .

شرکت بامپوش

نمایندگی انحصاری عایق های جانز ـ منزیل امریکا برای ایزولاسیون منازل و کارخانجات طبق استاندارد های انجمن ملی عایق‌کاران امریکا خردمند جنوبی.کوی نقوی شماره۳ تلفن۸۲۳۳۵۶

صاحب امتیاز
عباس مسعودی
تهران خیابان حیام
تلفن ۳۱۱۰۷۱

شرکت سهامی
ایران‌چاپ
چاپخانه اطلاعات
خیابان سپه مقابل پست خانه مرکز
تلفن ۳۱۱۲۳۳

مژده : بمناسبت فرا رسیدن نوروز ازحراج بیسابقه‌واستثنائی شرکت لورنس استفاده‌فرمائیدفقط‌تا۲۸اسفند فرصت‌دارید
پهلوی خیابان آریامهر جنب بانك صادرات شماره ۹۸ طبقه دوم
۶۲۲۸۲۳

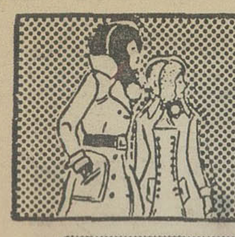

نیازمندیهای شما

SITUATION VACANT
MALE OR FEMALE
secretary for factory office. Good English and Farsi typing. Experience of small telephone exchange preferred. Reply to Ettela'at, Ref. No. 703.

شریک

قسمتی از سهام یك گروه فرهنگی بفروش میرسد ۳۰۲۰۳۹

برای تاسیس یکدارو‌خانه درشمیران به یکنفرشریکدارای ۳۰هزار تومان سرمایه‌نیازمندیم بعدازظهرها تلفن ۹۵۹۲۳۸ ۱ـ۴ آ ـ ۲۰۷۲۰

جویای کار

جوانی بامعلومات سیکل و گواهینامه دوشخصی وسابقه رانندگی و برگ خاتمه خدمت‌و متاهل جویای کار راهنمای ـ ۶۹۷ روزنامه اطلاعات تلفن ـ ۳۱۱۲۳۱ آ ـ ۲۷۷۲۳

جوانی باگواهینامه کامل‌دیپلم طبیعی و سابقه کار های بانکی وهمچنین کارهای حسابداری ودفتری در موسسه‌ای ازهفت‌صبح تا ۴ بعدازظهر حاضربکاراست تلفن ۵۳۸۲۰۹ آ ـ ۲۷۹۶۹

جوانی مجرد باضامن‌معتبر با گواهینامه پایه دوشخصی تمام وقت جویای کاراست تلفن ـ ۸۴۶۸۰۰ ۱ـ۵ آ ـ ۲۰۵۱۷

جوانی دیپلمه ۲۶ ساله با برگ خاتمه خدمت‌باضامن‌معتبر مجرد جویای کار است تلفن ـ ۳۱۱۲۳۱ راهنمای ۶۹۸روزنامه اطلاعات . ۱ـ۲ آ ـ ۲۰۶۱۹

راننده دو شخصی
با داشتن معافی ، سواد کافی جویای کار است تلفن۵۳۶۱۱۰ حاجی قاسمی ۱ـ۲ آ ـ ۲۷۸۴۱

راننده با پیکان ۵۱
باسواد خدمت‌کرده نصف یاتمام روزبر اختیاراست.خواستاران از ساعت ۹صبح‌تا۶ بعدازظهر باتلفن ۵۳۹۷۴۰ تماس بگیرند. ۱ـ۲ آ ـ ۲۷۸۷۰

جوانی ۲۳ ساله بامعافی مجرد معلومات حدود چهارم متوسطه ادبی‌جویای‌کاراست‌بعدازظهرها ازساعت ۴مر۲ تلفن ۴۲۱۷۳ ۱ـ۲ آ ـ ۲۰۵۵۲

راننده با پیکان ۵۱
نصف روز یا تمام وقت حاضر است با تلفن ۵۳۹۷۴۰ازساعت ۹صبح تا۶ بعدازظهر .

آموزشگاهها

ماشین نویسی بیژن هما ندارد
میتوانید بمحان کنیدمیدان‌ژاله تلفن ۳۱۸۳۸۴

تعلیم رقص

دوشیزه ریتا کلیه
رقصهای مدرن وفلکلور رابشما می‌اموزد بین شاه وامیراکرم ـ ۶۶۳۰۳۴ ۱ـ۱۰ آ ـ ۲۰۶۰۰

تدریس خصوصی

فیزیك ـ شیمی ـ ریاضی
توسط دانشجویان دانشگاه صنعتی آریامهر رفاه‌دانشجویان۹۷۲۰۱۴ داخلی ۳۳۶

با هفته‌ای یك جلسه تدریس در کلیه دروس قبولی شما را تضمین مینمائیم دانشجویان‌سال چهارم پلی‌تکنیك تهران باچهارسال‌سابقه‌تدریس خصوصی و دبیرستانی تلفن ۹۲۶۱۲۷

ریاضیات فیزیك شیمی
توسط دانشجویان با تجربه ۷۸۰۱۹۲

ریاضیات فیزیک شیمی رسمفنی ششم تضمینی تلفن ۶۶۳۰۳۴ ۱ـ۱۰ آ ـ ۲۰۶۰۱

فقط ریاضیات
بویژه سیکل دوم و ششم‌ها ۳۰۰۰۷ آ ـ ۲۷۲۵۵ ۱ـ۷

کلیه دروس توسط دانشجویان فنی تلفن ۶۳۰۰۶۱ تا ۶۹ داخلی ۲۴۹ اطاق ۲۸ جهان

ریاضی ـ فیزیک توسط لیسانسیه فیزیک تلفن ۷۵۴۴۲۱ ۱ـ۶ آ ـ ۲۰۵۰۶

انگلیسی تضمینی
جهت دبیرستان و
کنکور
تلفن ۹۲۳۱۰۰

املاك ومستغلات

فروش

خانه فروشی
دروازه شمیران ـ دو طبقه با زیرزمین مساحت ۳۲۶ مترمربع تلفن ۶۲۸۱۰۸ ساعت ۱ تا ۴ بعد از ظهر ۱ـ۲ آ ـ ۹۰۷۷۴

منزلی نوساز در خیابان گرگان ۱۵۰ متر دو طبقه ۶ اطاق سرویس کامل بدون واسطه به فروش میرسد تلفن ۷۵۴۷۸۸ آ ـ ۲۰۶۹۱

خانه اجاره‌ای و فروشی
یکباب خانه دارای ۸ اطاق و سرویس کامل نوساز شخصی واقع در سیمتری نارمک بعلت مسافرت اجاریا به‌فروش‌میرسد تلفن ۷۹۱۰۶۵ آ ـ ۲۰۶۷۴ ۲

آپارتمان‌فروشی
چند دستگاه آپارتمان ۴ اطاق با هال شوفاژ‌کولر تلفن مستقل در خیابان شاه فروشی ۹۲۴۸۶۷

چند دستگاه آپارتمان‌سه اطاقی در جمشیدآباد به اقساط ۱۵ ساله ۷۰ تومان نقد و بقیه ماهانه ۵۰۰تومان تلفن۹۲۸۰۸۲

زمین‌فروشی

اراضی علی‌سرا با آب و برق و شرایط مناسب آماده فروش گردید کیلومتر ۱۹ بر جاده‌کرج ـ قزوین ، شرکت آرمی تلفن ۴۴۱۴۷ کرج‌خیابان پهلوی آژانس عمران تلفن ۴۴۲۷

قطعات ۱۲۰ متری و ۱۵۰متری‌خیابان‌خراسان متری ۱۰تومان آیزنهاور اول جیحون املاك آریا تلفن ۹۶۰۱۱۱

کنار دریا
زمینهای ۵۰۰ الی۵۰۰۰متری بین متلقو ورامسر بفروش میرسد تلفن ۸۳۵۳۴۸ آ ـ ۲۰۷۱۳

۲هزار مترزمین‌درقزوین بفروش میرسد تلفن ۸۶۵۹۵۳ ۱ـ۳ آ ـ ۲۰۶۰۹

زمینهای مرغوب
ده‌الی‌هزارمتر هکتاری برجاده کرج قزوین بفروش میرسدتلفن ۸۳۵۲۴۸ آ ـ ۲۰۷۱۳

۱۲ هزارمترزمین تفکیك شده به قطعات کوچك بر خیابان راه آهن تبریز یکجا بفروش میرسد تلفن ۹۳۱۷۳۱

اراضی مسگرآباد جاده خراسان ازمتری ۸۰ریال الی ۳۰۰ ریال نقد و اقساط تلفن ۷۹۰۳۵۰

دوراندیش

باشید و با خریدیك‌قطعه زمین در جنوب غرب تهران آتیه خود را تامین کنید متری

۶۰ تومان

نقد و اقساط با سند مالکیت مشجرباآب‌وبرق
۹۷۱۸۷۱ ـ ۹۷۳۲۶۴

فروش‌وسرقفلی

مستغلی به مساحت ۸۰۰ متر
درلاله‌زارنو برای دفاتر فنی و تجارتی وغیره واگذار میگردد تلفن ۸۲۱۶۵۷ ۱ـ۲ آ ـ ۲۰۵۲۱

مغازه‌باسرقفلی

یکباب مغازه به مساحت ۷۰متر در عباس‌آباد خیابان سورنا (منصور سابق) با آب و برق شوفاژ واگذار میشود تلفن ۸۴۱۱۲۵

مغازه خرازی فروشی با جواز کسب و وینترین ، آریامهر کاج مقابل شیراز شرقی فروشگاه مدنی . آ ـ ۲۷۸۲۳

سالن آرایش
مجهز به‌تمام وسائل‌با تلفن‌جهت شرکت یا فروش آماده است ۶۶۷۴۵۷ و ۳۵۸۳۰۹ آ ـ ۲۰۷۰۹

موسسه فرهنگی
با ملك شخصی و درآمدمکفی به فروش میرسد . ساعت ۸تا ۱۲ (ظهر) تلفن ۷۷۰۳۰۰ آ ـ ۲۷۷۲۹ ۱ـ۳

یکباب قهوه‌خانه
با کلیه وسائل تکمیل ـ فر و گاز آب و برق ـ پروانه‌کسب واگذارمیگرددبه آدرس‌چهارراه حسن‌آباد کوچه همت‌آباد مقابل مسجدالمصطفی (ص) کاشی۱۸ مراجعه شود آ ـ ۲۷۹۲۳

اجاره‌داده‌میشود

آپارتمان اجاره
قابل توجه اطباء شرکت ها و موسسات دولتی
اپارتمانهای مجهز در خیابان پهلوی بالاتر از تخت جمشید ـ ۴۵۶۰۱ ۱ـ۶ آ ـ ۱۹۸۹۸

آپارتمان‌مجهزی برای‌مطب
یامسکن از ساعت۴الی ۸بعداز ظهر بتلفن ۳۰۲۲۲۳ مراجعه فرمائید . ۱ـ۲ آ ـ ۳۰۵۵۱

آپارتمان ۵ اطاقه لوکس‌شمال شهر جهت کاروسکونت اجاره ۶۲۱۵۲۸ ۱ـ۳ آ ـ ۲۰۴۷۶

اپارتمان برای دفاتر تجارتی‌و اطباء وشرکتها مجهز به کلیه وسائل خیابان‌شاه‌نبش‌مخررازی ۴۳۷۱۷ ۱ـ۵ آ ـ ۱۹۳۹۴

قابل توجه اطباء و مستاجرین
آپارتمانی دارای سه اتاق ، هال ، شوفاژ ، کولر تلفن و لوازم آشپزخانه در خیابان‌سپه تلفن ۴۸۰۰۶ آ ـ ۲۷۸۳۱

شمال آپادانا
طبقه اول اپارتمانی دارای‌چهار اطاق باضافه یک زیرزمین با تلفن وشوفاژماهیانه۱۶۰۰تومان اجاره داده میشود تلفن ۸۴۲۳۱۹ ۱ـ۲ آ ـ ۲۰۶۳۵

ساختمان اجاره
ساختمان ۴ طبقه دارای ۲۴ اطاق میدان آریامهر برای‌اجاره تلفن ۶۲۹۶۳۱ آ ـ ۲۰۶۸۵

نوروز در اصفهان
یک باب منزل ۴ اطاقه واقع‌در بهترین نقطه اصفهان در ایام نوروز دربست اجاره داده میشود ـ تلفن ۲۳۲۱۳ آ ـ ۹۰۳۸۰

فروش چنار

۱۰۰هزارچنارقلمه‌اصفهان۳ساله‌و۲ساله با طریق علمی‌پرورش یافته‌بقیمت مناسب‌بفروش میرسد ۶۶۶۰۲۰

چند نفر دوشیزه با گواهینامه اول ـ دوم و یا سوم دبیرستان برای شغل صندوقداری فروشگاه با حقوق ماهانه ۴ر۰۰۰ ریال و فوق‌العاده برحسب میزان فروش بطور متوسط ماهانه یکهزار ریال با داشتن ضامن معتبربمیزان یکصد هزار ریال استخدام میشود . متقاضیان با صندوق پستی ۳۲۸۱ مکاتبه فرمایند .

کارخانجات رادیو تلویزیون‌بلر
برای توسعه‌کادر سرویس تهران‌و شهرستانها تعدادی تکنیسین با تجربه د رزشته تلویزیون با حقوق مکفی استخدام مینماید. برای کسب اطلاع به‌کارگزینی‌شرکت‌واقع‌در خیابان‌تهران‌نوایستگاه پل سی‌متری نیروی هوائی مراجعه فرمائید .

قابل توجه معدنداران‌ومقاطعه‌کاران
بدینوسیله باطلاع‌میرساند که‌نمایندگی انحصاری کارخانجات ترلبرك سوئد که یکی از بزرگترین سازندگان انواع آسترهای لاستیکی آسیاب‌انواع سرند های لاستیکی ـ انواع نوار نقاله ـ انواع شیلنگهای هوای فشرده آب و اکسیژن و غیره میباشد بعهده شرکت ایران سوند میباشد .
برای شهرستانها بنماینده‌فعال نیازمندیم برای کسب اطلاعات بیشتر به شرکت ایران سوند ـ خیابان ثریا ـ شماره ۲۸۸ ـ ۲۹۰ مراجعه شود

یک کارخانه نساجی
واقع درقزوین بیك نفر مهندس رنگرزی و چند نفر سرپرست شیفت احتیاج دارد .
داوطلبین‌میتوانند بوسیله صندوق پستی۳۲۵۴ مکاتبه نمایند .

عمارت اجاره

عمارت دوطبقه‌با چهارآپارتمان ۵ و ۶ اتاق شوفاژ ـ کولر ـ برق ۲۵ آمپر سه‌فاز ـ سه دستگاه تلفن ـ برای دفتر ـ شرکت ـ اداره یکجا یا تکتک اجاره‌داده میشود، اول‌امیرآباد شماره ۱۱ بالای بانک عمران تلفن : ۹۲۵۰۶۵ آ ـ ۲۰۳۳۸

نیازمندیهای اجاره

سازمان نیازمندیهای خارجیان
خانه‌شما اجاره میدهد ۸۲۳۹۳۹

اژانس امپایر ۷۷۷۵۰۰
خانه‌شما را به خارجیان اجاره میدهد ۷۷۳۲۸۵ ۷۷۸۹۵۵

سازمان ویکتوریا اجاره بخارجیان ۹۲۶۸۶۱

۸۳۵۱۲۰-۸۲۹۷۶۶
سازمان کورش ـ اجاره به خارجیان

موسسه نیازمندیهای هیلتون اجاره به خارجیان ۸۳۴۶۳۷

تعمیرگاه اتومبیل
مجاز و غیر مجاز طالبیم تلفن ۲۲۵۷۴ ـ ۲۸۸۹۵ آ ـ ۲۷۲۸۳ ۱ـ۶

تهیه مسکن کورش
اجاره برای عموم ۸۴۷۹۸۲ آ ـ ۲۰۰۳۲

موسسه‌اسکان‌پارس
مرکز فروش خانه و مستغلات در شمال تهران اسکان پارس زمین وهرنوع ساختمان را در هرنقطه‌تهران‌خریدار وفروشنده است ۴۳۱۰۶ آ ـ ۲۰۷۲۲

هرنوع منزل برای اجاره
۸۳۹۱۸۳

خریداری‌میشود

اراضی شرق تهران ـ تهران پارس ـ نارمك ۷۹۰۰۹۰

زمینهای جاده تهران تا قزوین و تهران و ساوه خریدار و فروشنده‌ایم ۸۴۴۳۳۳

اراضی کیشا خریداریم قنبری ۶۳۹۲۹۸ ـ ۶۳۴۹۹۲

شرکت فام خریدار و فروشنده زمین و خانه و مستغلات درتمام شهر و حومه تلفن ۹۳۱۷۳۱

۴۰۰۰ متر زمین در فرمانیه یا قیطریه وحومه فورا خریداریم ـ ۸۳۲۰۱۰ ۱ـ۷ آ ـ ۲۰۴۵۶

اراضی تهران‌پارس خریداریم ـ ۷۹۶۰۲۷

اراضی‌ساحلی جنگلی‌جلگه‌ای از بابلسر تا رامسرخریداریم ۴۵۱۶۸ ـ ۶۶۲۴۵۹ـ ۴۳۴۹۹

اراضی تهران پارس شرکت نفت سازمان چای‌نارمك خریداریم تلفن ۷۸۴۸۵

اراضی تهران‌پارس شرکت‌نفت سازمان چای‌بانکسپه‌خریداریم ۷۸۲۱۲۸

زمین تهران‌پارس‌خریداریم‌تلفن ۷۹۳۰۲۰

زمینهای تهران‌پارس وسازمان چای خریداریم تلفن ۷۸۹۷۳ ۱ـ۳ آ ـ ۲۰۴۴۴

خرید سرحدآباد ملارد کردان کوهک چینگر عباس‌آباد تلفن ۶۶۶۲۰۳

کارخانه یا انبار سرپوشیده با سالن اتومبیلرو خریداری و یا اجاره میشود تلفن ۴۸۰۰۷ آ ـ ۲۰۶۷۵

معاملات پول

پول موجود
پول‌شرطی
برای گرفتن پول شرطی نگران نباشید موسسه ۵۵۵ با یك تلفن وام دلخواه شما را با بهره منصفانه‌فوراپرداخت‌می نماید ۸۲۸۳۴۹

قلك وام میدهد
درمقابل سپرده ارزنده قلك فورا وام میدهد تلفن ۷۶۵۷۴۵

وام‌درمقابل‌تلفن‌واتومبیل
۳۱۷۴۳۷
پول فوری در مقابل اتومبیل تلفن ملك
۸۲۸۷۲۸
پول فوری با سود بانکی درمقابل خانه مستغلات ۹۲۸۴۶۵

پول‌شما را با وثیقه‌کامل و سود جالب بجریان میگذاریم تلفن۹۲۶۸۶۱

۹۳۱۷۳۱
در مقابل تلفن و اتومبیل وام میدهد

بنگاههای معاملات املاك

مؤسسه
امور خارجیان
مرکزاجاره‌بخارجیان
۷۵۱۷۸۲-۷۵۲۳۵۸
تخت‌جمشید جنب‌بهار۵۰۲

سازمان مسکن پارس
اجاره به‌خارجیان ۸۴۸۴۲۴

بورس اراضی صنعتی
وغیره تهران‌کرج‌قزوین ۹۵۱۳۷۰

بورس املاك شمیران
دفتربراتی ۸۷۲۰۷۵ـ ۸۷۷۸۷۵

برای خرید و فروش زمینهای بزرگ‌وکوچک‌داخل و خارج‌از محدوده بادفتر ساختمانی اریا ۴۲۶۸۲ مشورت کنید ۱ـ۶ آ ـ ۱۹۸۹۹

خرید و فروش اراضی طرشت وباغ‌فیض و شمالغرب و کرج ودریا فلکه دوم اریاشهر تلاش ـ ۹۷۰۸۱۸

بنگاه کوشان ۳۱۹۷۸۴ خریدیا فروش املاك را باتلفن‌بفرمائید

دفتر پارس
مرکز معاملات املاك و مستغلات در شهروعباس آباد و شمیرانات تلفن ۸۴۱۵۵۸

دفتر املاك مولائی بورس اراضی سعادت آباد و کوی مکانیر تلفن ۸۷۶۱۵۵

مرکز دلالان سرپائی املاك لاله‌زار جنب بنگاه کوشان آ ـ ۹۰۷۲۴

حریدار زمین تهران‌پارس ـ ۷۸۱۹۲۶

زمینهای افسریه‌شاه‌آباد شرق مشیریه خریداریم‌تلفن۳۵۵۵۲۶

خریدار زمین افسریه ۷۹۲۸۰۳

زمین‌مونترال‌خریداریم ۷۵۲۸۶۰ ۱ـ۳۰ آ ـ ۱۸۶۶۱

گوش بزنگ

پول ارزان در مقابل ساختمان اتومبیل تلفن نیم‌ساعته‌هرقدر بخواهید تلفن ۳۱۱۵۹۳

وام ارزان
در مقابل سند مالکیت اتومبیل تلفن به مدت دلخواه شما موسسه جهان مقابل لاله‌زار نو
۸۲۲۳۴۱

خانمهای محترم
بشما با شرایط سهل وام و فرش به اقساط میدهیم ۴۲۲۲۷

وام در مقابل تلفن اتومبیل‌وملك
۴۹۰۵۰
پول یکمیلیون ریال ببالا دوشاهی‌موجود۸۲۲۶۵۹

پول۵ر۱شاهی ۶۲۴۸۷۳

پول‌شرطی با سود بانکی فوری درمقابل ساختمان تلفن ۶۶۶۹۴۴

پول‌شرطی‌فوری ۸۲۹۶۸۰

وام‌درمقابل‌تلفن‌واتومبیل
۳۰۳۲۳۷

مورد نیاز

گوش بزنگ
پول شرطی بی‌واسطه فوری‌نیازمندیم ۳۱۱۵۹۳

پول شرطی‌درمقابل خانه مستغلات فورا‌بازمندیم ۹۲۸۴۶۶

پول شرطی نیازمندیم ۸۳۷۶۸۴

پول شرطی نیازمندیم ۸۳۲۴۷۵

پول
یکمیلیون تومان شرطی‌با بهره‌عالی موردنیاز است تلفن ۸۲۲۳۴۱

معاملات تلفن

خرید و فروش تلفن ۸۲۰۸۴۱

تلفن ۳و۷
خریداریم ۳۰۳۲۳۷

خرید و فروش تلفن ۳۰۳۲۳۷ اسلامبول‌کمیانی۱۷ر۲

تلفن ۴ و ۶ و ۸۹ درجا فوری خریداریم تلفن ۶۶۶۹۴۴

تلفن ۶۶ خریداری میشود تلفن ۴۴۷۰۴ تلفن ۲ یا۵ خریداریم ۵۳۵۷۴۴

قبوض

قبوض فرش و جواهر بانك
کارگشائی را صددرصد خریداریم و صددرصد وام‌میدهیم موسسه تك
خیابان شاه بالانراز کاخ‌مقابل ۲۰ متری اول ۴۵۱۶۸ و ۶۶۲۴۵۹ و ۴۳۴۹۹

قبوض اصلاحات ارضی بیواسطه خریدار پاکپور ۶۶۶۲۶۳

بورس اوراق قرضه عباس‌آباد خریداریم موسسه ایرانشاد ۸۳۲۹۸۶

تزئینات‌ودکوراسیون

پارکت
نصب و تعمیر هر نوع پارکت در اسرع وقت انجام میگردد سفرنك ـ تلفن ۸۴۷۲۷۵

۷۷۵۷۷۵
کلیه تزئینات باقساط
تلفن ۷۷۵۷۷۱

پرده کرکره آمریکائی متری ۴۰ توفان و کاغذ دیواری با تخفیف کلی تلفن ۷۶۵۸۴۸

کلیه تزئینات باقساط تلفن‌های ۷۷۵۷۷۵ و۷۷۵۷۷۱

کاغذ دیواری با نصب نقد واقساط تلفن ۹۷۸۴۲۰ ۱ـ۱۰ آ ـ ۱۸۷۷۹

کاغذ دیواری با نصب ۳۰ ریال تلفنهای ۷۷۲۹۱۳ و ۷۷۷۲۰۵ آ ـ ۲۰۱۳۶

تزئینات داخلی ساختمان ۶۳۷۰۹۵

برای ساختمان شما

تخلیه‌چاه
۷۷۶۷۱۳
پیمانکاری ازاد انواع کارهای ساختمانی بطور نقد و اقساط تلفن ۳۱۵۴۷۸

تعمیرات ساختمان ۹۵۳۵۰۴ آ ـ ۲۰۰۵۹

شرکت ساختمانی آسیا
بایکدهه مراجعه بمهندسین مجربما زمینهای شما ساخته میشود و مشتری دائمی ما خواهید شد ۸۴۷۲۸۸ ۱ـ۱۳ آ ـ ۱۹۷۷۰

نوسازی و روسازی و تعمیرات منزل شما را نقدو اقساط انجام میدهیم تلفن ۸۳۶۷۰۸

شرکت فنی گیو
بامسئولیت محدود برای تخلیه چاه‌مفاضل‌آب باسیستم موتوری جدید در مدت ۲۴ ساعت
۹۵۸۳۷۶ و ۹۵۸۵۴۷

منزل و محل کار خود را با روزی ۳۵ ریال تزئین نمائید تلفن ۸۳۹۲۹۹

لوله بازکنی

لوله بازکنی کنت
نخلیه‌چاه‌تلفن ۷۷۶۷۱۳

لوله‌بازکنی‌ولوله‌کشی مقدم ۹۲۵۲۷۴

رفع گرفتگی لوله‌های ساختمانی
باد دستگاه ترا کم هوا ـ تلفن ۷۸۷۲۷

لوله بازکنی فوری ۷۶۳۷۸۵ و ۷۶۱۹۹۵

لوله‌بازکنی‌ولوله‌کشی سرویس مجهز‌ممسود بلوار **۹۲۴۴۸۵**

لوله بازکنی درودوازه دولت ۸۲۷۴۰۸

لوله بازکنی فاضل آب **۸۲۹۹۹۰** ۲۴ ساعته بدون مزدانی

لوله بازکنی، بنائی اسفالت کاری نقاشی ایرانمهر ۶۳۷۰۳۵

لوله‌بازکنی
تلفن ۶۶۱۹۵۲

لوله‌بازکنی فاضل آب قدیمی ـ تلفن ۹۵۵۱۱۶

آگهیهای متفرقه

اطلاعیه دوغ اراج
چون اشخاصی از شهرت دوغ اراج سوء استفاده میکنند و محصولات مشابه را بنام اراج می‌فروشند لذا خواهشمند است در موقع مصرف به مارك اراج روی تشتك توجه‌فرمائید قبلا از شما متشکریم تلفن : ۳۱۹۵۱۲ و ۸۸۰۶۷۲

کرکره‌چوبی میشلر MISCHLER
سرما ، گرما و نور از کرکره‌چوبی میشلر عبور نمیکند
پارکت BW
نمایشگاه : شاهرضا کوچه فتوحی
۸۲۹۳۹۰-۸۲۴۳۰۷
۸۲۴۸۷۰-۸۲۹۵۹۶

الکتریکی آفتاب
فروشنده کلیه لوازم برقی و سیمکشی ساختمان لاله‌زارنبش اکباتان‌شماره ۱۵ تلفن۳۱۴۸۷۱ آ ـ ۲۰۶۹۸

فروشگاه ادیب
فروشنده مرغ و ماهی لبنیات وخواربار و گز اصفهان نشانی خیابان پهلوی تلفن ۶۲۴۵۰۷

گاز

شرکت بوتان
پخش گاز ۹۵۲۰۵۱
سرویس وصدور کارت
وتغییرآدرس ۳۱۳۱۶۱
قسط فروش ۳۰۴۷۱۱
قبول سفارشات گاز
از ۷ صبح الی ۹ شب

پرستی گاز
گاز و سرویس
از ساعت ۷ صبح الی ۱۰ شب
۶-۹۶۳۰۲۱
۶-۹۵۰۰۰۱
سرویس و تعمیرات اجاق
۹۶۳۰۳۰

گمشده

سفته‌های سررسید ۲۴ر۲ر۵۲به مبلغ هشت‌هزارریال و۳ر۶ر۵۲ به مبلغ هشت هزار ریال و ۱۲ر۶ر۵۲ به مبلغ هشتهزارو هشتصدریال عهده خسرواخوت مفقود شده و از درجه اعتبار ساقط است .
کرامتیان ـ پرنیان‌پور
آ ـ ۲۷۹۰۹

گمشده
بدینوسیله به اطلاع عموم‌میرسد دسته چك بانك تهران شعبه یوسف‌آباد از شماره ۷۸۶۰۶۲ الی ۷۸۷۰۰۰ حسابجاری ـ ۳۵ر۰۷ مفقود گردیده وازدرجه اعتبار ساقط است .
آ ـ ۲۰۶۴۸

چکی به شماره ۱۰۷۸۱۳ از جاری ۱۵۴۱ تولی‌مهدیون بانك ملی شعبه آیزنهاور بدون‌تاریخ و بدون مبلغ توسط آقای‌محسن بلوریان تهرانی کارمند شرکت تهران الکتریك مفقود گردیده‌و از درجه اعتبار ساقط میباشد.
آ ـ ۲۰۶۳۳

قابل توجه
از آقایانی که اتومبیل پیکان قرمز ۸۷۱۲۳ر۱ ازخیابان‌پهلوی برده‌است استدعا می نمایم به آدرس یا تلفنی که در دفتربیمه داخل ماشین قید شده تماس گرفته بارضای خاطر ۲۰۰۰ تومان دریافت واتومبیل‌راتحویل دهد .
آ ـ ۲۰۶۵۷

یکنفر مهندس ساختمان با حداقل دو سال سابقه کار در اداره کارگاه ساختمانی و دونفر تکنیسین ساختمانی با پنج سال سابقه کار در سرپرستی کارگاه ساختمانی مورد نیاز است . متقاضیانی که سن آنها کمتر از سی سال است مشخصات کامل خود را با ذکر سوابق کار آدرس و شماره تلفن به صندوق پستی شماره ۸ر۶۱۳۷ منطقه پستی شماره ۸ تهران ارسال نمایند .

نیازمندیهای اطلاعات

تلفنی آگهی قبول میکنند
تلفنهای ۳۱۱۲۲۵-۳۱۱۲۲۴
۳۱۱۲۳۰-۳۱۱۲۲۹

دربازکن برقی

EFBOX
افباکس
با گوشی‌کنکن و اقساط ماهیانه مرکز فروش و نصب در ایران شرکت کاروور
خیابان روزولت میدان ۲۵ شهریور ساختمان منوچهری.
تلفن : ۸۲۳۲۸۴ ـ ۸۲۳۶۹۸

پوشال مرغوب برای کولرهای‌آبی هرکیلو ۳۰ ریال تلفن : ۷۸۲۳۸۸

DR JORDAN FARSI-ENGLISH SCHOOL
(KINDERGARTEN THROUGH 5th. GRADE)
IS YOUR CHILD ATTENDING FIRST GRADE NEXT YEAR?

If so, then you'll have only up to 21st. of March time to enroll him (her) for a Farsi-English child training course at our school for five months starting April 5th. 1973 in preparation for the work of first grade. The child training, a greatly enriched program of educational work and play for children four and five years old, helps direct your child's growth in an organized way.

The course consists of a series of Farsi-English "play lessons" arranged progressively to carry your little boy or girl from the period of " all play" to the point where he has formed good habits of thought and work. *For the enrollment* of your child please refer to this address from 4 to 5 P.M.

Dr. JORDAN SCHOOL, No. 6, 17th. Street, Vozara Avenue,

تزئینات پوش فرش ماشینی ـ پرده کرکره ـ کاغذ دیواری ـ باقساط تلفن‌های ـ ۷۷۵۷۷۱و۷۷۵۷۷۵

بازار عید

یک دنیا زیبائی در مدلهای نوروزی جنرال مد برای شما

خانم
آقا
دختر خانم
آقا پسر
بچه‌ها

که همیشه بهترین را خواسته‌اید

مد فقط مد جنرال مد

تلفنهای جدید جنرال مد ۳۰۰۹۱ ـ ۳۰۰۹۲

اولین مرکز

صافکاری و رنگ پیکان

بهار مست

آسموترموکابین

تنها کوره رنگ اتومبیل در ایران با ۱۱۰ درجه حرارت مطابق فابریک ضمنا باطلاع میرساند در تمام ساعات شبانه‌روز جرثقیل آماده است . بهار مست مجهزترین مرکز صافکاری و رنگ فابریک اتومبیل با کادر ورزیده ترین متخصصین، اتومبیل شما را با بهترین کار در اسرع وقت آماده و تحویل میدهد

فروشگاه مجاز

لوازم یدکی پیکان تمام قسمتهای یدکی را در اختیار شما قرار میدهد .

برای ایام عید

بمدت ۶ هفته روزهای جمعه باز است

بهار مست خیابان آیزنهاور نرسیده به میدان شهیاد

۹۷۹۰۹۱-۹۷۹۰۹۲-۹۷۹۰۹۳

عالیترین دکوراسیون

و مبلمان منزل در طرح های فوق‌العاده شیک و انحصاری مبل ثابت بمناسبت عید نوروز از خریداران محترمی که از نمایشگاه ثابت خرید فرمایند یک کادوی بسیار عالی بعنوان عیدی هدیه

SABET MEUBLE مبل ثابت

خیابان شاه تلفن ۶۶۵۴۴۹

مؤسسه عالی بین‌المللی آموزش آرایش فتن

دیپلمه از انگلستان ـ فرانسه ـ آلمان ـ متخصص رنگ از اورآل فرانسه ـ ولاآلمان ـ کوپویدل ساسون لندن

خیابان پهلوی نرسیده به چهارراه تخت جمشید شماره ۱۰۴

تلفن ۶۶۱۳۲۸

فروش فوق‌العاده

کیف و کفش مانوک

از روز شنبه ۱۲ اسفند خیابان بهجت آباد ایستگاه ویلا تلفن ۸۲۷۱۴۸

بوتیک کاملیا

مرکز زیباترین پوشاک روز

مقابل سینما ریولی

ایران صنعت

انواع مبله تلویزیون و مبله رادیوگرام کامل استریوگروندیک بمناسبت فرارسیدن عید نوروز باستانی ۲۰٪ تخفیف داده میشود .

تلفن ۳۰۳۶۰۲

لباس عید برای خانمها

انواع ماکسی و بلوزشلوار را از بوتیک الی تهیه کنید تلفن ۸۷۰۵۲۵

خیاط میکائیل

شاه‌آباد باغ سپهسالار ۳۰۵۵۱۷

برای اتومبیل شما

تنها روکش

کالی

خوبه

فردوسی جنب کوچه برلن

تلفن ۳۰۴۲۵۰

کالی در خدمت اتومبیل شما

مسافربری سرویس

عدل ساوه

درایام نوروزی باسرویس‌های مجهز آماده میباشد امیریه گمرک تلفن ۲۱۳۳۶

خانه نئون

زیر نظر متخصصین خود بمناسبت ایام عید عالیترین تابلوهای نئون پلاستیک و نئون دکوری را با چراغهای سقفی تقدیم هموطنان عزیز میکند تلفن ۷۵۲۹۸۰

قبل از تزئینات ساختمان

خود از دیدن فرمائید

جاده قدیم شمیران ایستگاه مینا

تلفن ۷۷۳۹۳۳

بمناسبت فرارسیدن نوروز

حراج آخر سال تزئینات شهاب شروع شد انتهای فرح شمالی مقابل خیابان مطهری تلفن ۷۷۵۵۱۲ و ۷۷۸۵۳۵

اطلاعیه

CAPRI کاپری

قبل از خرید هر نوع مبلمان منزل از

نمایشگاه مبل کاپری

دیدن فرمائید

خیابان نواب جنوبی مابین اناری و مرتضوی جنب تعمیرگاه طوسی تلفنهای : ۹۵۴۲۲۲ و ۹۶۰۴۱۸ و ۹۵۰۵۸۶ و ۹۶۲۵۰۲

قنادی میهن

بااستفاده از آخرین سیستم ماشین شیرینی سازی و باربع قرن سابقه درخشان باطلاع میرساند که بهترین وجالب‌ترین شیرینجات‌تر و خشک و کیک مخصوص برای جشن تولد وغیره باعالیترین مواد اولیه بمشتریان محترم عرضه مینماید :

نشانی: امیریه اول منیریه تلفن ۴۰۰۴۷

ایست .

قیمتها شکسته شد خانم وآقای جوینده بهترین. روی سخن باشماست از مبل مسعود درخیابان تهران‌نو ایستگاه ارباب مهدی دیدن فرمائید

تلفن ۷۹۶۶۵۶

مزون میس ماری

باتخفیف ۶۰٪ لباسهای زنانه خودراحراج مینماید ـ کاخ بالاتر ازشاهرضاجنب قنادی شاهرضا کوچه احمدی

کارگاه فنی مان

سازنده ماشینهای بخار اطوکشی و ماشین لباس‌شوئی میدان ثریا اول خیابان آریا مقابل کلانتری ۶

عزیز ابراهیمیان تلفن ۷۶۳۸۰۳

درایام نوروزی آماده خدمت از مشتریان عزیز میباشد .

وقت طلاست

شوت Schott

دستگاه بسته بندی بهداشتی

مخصوص ـ رستورانها ـ خشکبار ـ سوپرمارکتها

همه و همه...

نمایندگی انحصاری وپخش در ایران ـ خیابان نادری چهارراه قوام‌السلطنه ساختمان فرقانی طبقه دوم شماره ۳

تلفن: ۴۵۶۰۳

ساندوز

ماشین حساب الکترونیکی بامغز وتکمه اعشار

بابرق و باطری

نمایندگی انحصاری وپخش درایران ـ خیابان نادری ـ ساختمان فرقانی طبقه دوم شماره ۳

تلفن: ۴۵۶۰۳

تعمیرگاه و فروشگاه مجاز شماره ۳

BMW

خیابان شمیران ـ مقابل کلانتری سوار تلفن ۸۴۱۲۶۴

BUFFALO

مجهز بمدرنترین وسایل، سرویس کارواش جمعه‌ها تاظهر بازاست

قابل توجه مهندسین ومعماران

نمایشگاه قالی باف مرکز پخش فرش ماشینی با طرح و رنگ استثنائی باقیمت بسیار مناسب

تلفن ۷۷۷۹۰۵

اقتصادی

قتل درخت ۱۵۰۰ ساله!

مردی در یکسال چهل هزار درخت کاشت

در مراسم درختکاری تمام شرکت کنندگان یك اصله‌درخت کاشتند .

از زبان درخت میشنویم :
من چوب گهواره تو هستم . من آتش زمستان و سایه تابستان توام . از میوه‌بستانم شیره حیات مینوشی و از استواری قامتم پایه خانه‌ات را استوار میکنی . گاه دسته تبرت میشوم . وگاه بابسته‌بندی وجودم چوب قایقت می‌گردم. گاه برخانه‌ات دربندم. و گهگاه دربند خانه‌سازی تو سهیم و شریك میشوم .دردهای زندگیت را بارهادرمان‌میکنم. جلدم رانخراش. وپوستم‌را مکن .قامتم‌را نشکن ریشه‌ام را عریان مکن و شاخه‌هایم‌که فرزندانم هستند از من جدا مکن چون روزگار سالی‌یکبار بسیاری از نونهالانم یعنی‌برگ های پر طراوت و سبزم‌رابدیار نیستی و سرزمین فراموشیها یغما میبرد .

با این‌همه فرزندان که‌خدایم نصیب کرده من مادری بی فرزندم . بسازروزگارمیرقصم. و در آتش آفتابش میسوزم . ودرسرمای زمستانش میلرزم . تادر سایه وجودم ریگزارها بحرکت نیایند . خشکی و خشکسالی نصیب انسانها نشود . آسایش و سلامتی‌قرار نکند کمبود میوه و کسری وسیله احساس نگردد . تندی آفتاب‌و تیزی‌سرماجان‌بندگان خدا را نیازارد .

مرا از جور اره‌وجفای‌تبر نجات‌ده تا سعادت دو جهان نصیبت شود .

حاضران

این مقدمه سخنان وزیر کشاورزی ، منصور روحانی‌در جشن درختکاری دیروز بود، در مرتفع ترین تپه های کنار پارك‌وی باد سرمست کننده بهاری که گاه به پیران نیش میزد و به جوانان نشاط می بخشید مراسم جشن برگزار شد . بیش از سیصد نفر از رجال و مردان و زنان مسئول مملکت در مراسم بودند .

والاحضرت شاهپور عبدالرضا پهلوی که‌ازعاشقان طبیعت‌است ودر کشت و کار و باغداری و در شکار ، کم مانندند وبارها بریاست هیات های نمایندگی ایران در مجامع حفاظت محیط زیست و کنفرانس های‌جهانی همانند شرکت جسته‌اند به سخنان وزیر کشاورزی گوش میدادند .

روسای مجلسین ، تعدادی از وزراء و سناتور ها و نمایندگان مجلس و مقامات مملکتی نیز حضور داشتند .

روحانی ادامه میدهد :
روزگارانی که زرتشت نبی ظهورکرده . خیر وشرورروشنی وتاریکی را از هم جدا ساخته و فلسفه پاك بهشتی دینش را میاندار عالم انسانها کرده بود تا درخت دوستی و محبت‌برجان فرزند آدمی کاشته شود ونهال دشمنی برکنده گردد .

سرو کاشمر

زرتشت در روستا « یاده » یا دهکده‌ای بنام کشمر یاکشمیر ودر نزدیکی کاشمر امروز ودر جوار نمکزار لوت درختی نشاند که بسرو کشمر و کشمیر و کاشمر مشهور آفاق شد .

سرو کاشمر قریب هزار و پانصد سال زندگی کرد.هرگز از لاابالی‌گری های بهار .و بی پشتی پائیز و سردی زمستان ننالید با بدنی بقطر شانزده متر امروز و بیست‌تازیانه‌آنروز برپای ایستاده بود . در حدود سیصد سال پس از هجرت به دستور متوکل عباسی بدن بهشتیش را از خاك جداکردند و بریده های وجودش را بر یکصد شتر بار کرده وبیغما بردند .

نفرات اول درختکاری

سرگرد احمد علی امیری نفر اول درختکاری در سطح کشور و برنده نشان طلای‌درختکاری ضمن گفتگوئی به اطلاعات گفت : سال گذشته در سطح ۶۰ هکتار در نیشابور باغ میوه ایجاد کردم و علاوه بر آن هزاران قلمه تبریزی کاشتم .

احمد علی امیری در حالیکه بخدمت درارتش افتخار می کند ، عاشق طبیعت و درختکاری است .

او حدود چهل و چند سال دارد قوی و سبه چهره است .

وی میگوید : من تا یکی دو روز قبل، از این انتخاب خبر نداشتم و امروز خوشحالم که نشان اول درختکاری را از دست والاحضرت شاهپور عبدالرضا پهلوی دریافت کردم .

۴۰ هزار درخت

آقای منوچهر شکرائی نفر اول استان مرکزکه نشان نقره درختکاری را دریافت داشت ، گفت : در سال‌گذشته ۴۰ هزار اصله درخت سیب در اراک کاشتم و این شانس بزرگی بود که بتوانم مقام اول را در استان مرکز بدست آورم .

آقای منوچهر شکرائی تحصیلات خود را در رشته مهندسی کشاورزی تمام کرده وبقول خودش‌بجای کارمندی دولت دستهایش را بالا زده و به باغداری پرداخته است وی نیز از قدرت جسمانی زیاد برخوردار است وسیمایش سیمای مردان زحمت کش کشاورز را در نظر مجسم می سازد .

اخبار کوتاه اقتصادی

مقدمات کشت علوفه

درماه گذشته ازطرف ماموربن طرح افزایش‌تولید علوفه کشور ۲۷۵ هزارو ۸۰۰ کیلو کود و ۲۲۴ هزارو ۹۵۴ کیلو بذر بمنظور تهیه مقدمات کشت علوفه سال زراعی با نظارت کارشناسان ، مروجین و سپاهیان‌ترویج وآبادانی بین کشاورزان توزیع شده است .

توزیع گوشت و افتتاح سردخانه

در یکماه گذشته ۲ میلیون و ۷۴۴ هزارو ۹۶۱ کیلو گرم گوشت توزیع شده است .

برای نگاهداری گوشت در شهرستانها بدنبال گشایش سردخانه های مختلف سردخانه دوهزار تنی اصفهان افتتاح و شروع بکار کرد .

افزایش تولید گندم

وضع سبز محصول گندم مربوط به طرح افزایش تولید گندم که از طریق وزارت کشاورزی‌و کشتکاران گندم انجام شده است در یك ماهه گذشته بغیر ازمناطق و مزارعی که در زیر برف پوشیده بوده در سایر نقاط رضایت بخش است .

بنا بگزارش مسئولین طرح افزایش تولید گندم، توزیع بذر و کود نقاط آماده کشت ادامه دارد .

بازار قماش از رونق نسبی برخوردار است

قیمت پارچه های توری ۳۰درصد تنزل کرد.

قیمت پارچه های صددر صد پشمی ۶۰ در صد افزایش حاصل نمود

فزونی‌قیمت‌قماش ناشی از افزایش قیمت پشم‌در بازار های بین‌المللی است .

در روزهای اخیر قیمت انواع پارچه و فاستونی ترقی محسوسی داشت . قسمت اعظم این ترقی ناشی از ۴۰ درصد افزایش قیمت پشم در دنیا است .

افزایش قیمت پارچه های پشمی روی تقاضای پارچه های نخی‌نیز، اثر گذاشت و تقاضای بیش ازحد مردم برای خرید پارچه های‌نخی قیمت پارچه نخی‌را نیز تاحدودی افزایش داد .

این تغییر در قیمت پارچه های نخی اثری نگذاشت زیرا که ، در سال گذشته پارچه های نخی به میزان ۷۰ درصد گران شده بود وهمین‌امر جلو گرانی مجدد وبیش‌از حداین قبیل پارچه هارا گرفت .

نزدیک شدن عید نیز بنوبه خود درنوسان قیمت پوشاک پشمی و نخی موثر استو حراجهای‌فصلی که گاهی اوقات نیز کذب محض است نتوانسته در بازار دوخته های بخصوص پشمی ، تاثیر چندانی داشته باشد .

ترقی ۴۰ درصد قیمت‌پشم در بازار های بین‌المللی بیشتراز ۶۰٪ به قیمت پارچه های صددر صد پشم داخلی افزودبطوریکه کانگا کنتا دوماهپیش متری ۵۴۰ ریال بود ، اکنون هرمتر آن به سختی ۹۰۰ ریال معامله میشود .

کانگا انگلیسی هم که ۱۰۰تومان بود ، اکنون ۱۵۰ تومان خرید و فروش میشود .

مخلوط پشم

بدون شك ترقی قیمت پشم به میزانی کمتر در قیمت فاستونی هائی که مخلوطی ازپشم دارند نیز تاثیر گذاشته است بطوریکه در هفته های گذشته ترویراکه ۴۵در صد آن پشم و۵۵ در صد آن ترویرا است از متری ۳۸۰ ریال به متری ۴۸۰ ریال رسید .

باید توجه داشت که هرچه در صد پشم بیشتر باشد ، ترقی قیمت بنسبت بیشتری صورت میگیرد چنانکه ، «هندکو» که ۷۰٪ آن پشم است ، از ۳۰۰ ریال به ۵۲۰ ریال رسیده است .

چندروز قبل‌مدیر یکی ازفروشگاه های بزرگ در گفتگوئی باخبرنگار اطلاعات پیش‌بینی کرده بود که قیمت بعضی از پارچه ها افزایش حاصل نماید . بخصوص او در مورد ، فلانل مردانه گفته بود که ممکن است قیمت آن از ۴۸۰ ریال به ۸۰۰ ریال برسد که البته قیمت کنونی آن ۸۶۰ریال‌میباشد .

البته این ترقی قیمت روز های گذشته منحصر به فاستونی نبوده ومثلا آستری نجف آباد و تافته بترتیب ۱۳۳ ریال و ۷۸ ریال شده در حالیکه قیمت های قبلی آن ها ۱۰۲ و ۶۴ ریال بیشتر

«هندکو»

کارخانه جهان که‌قبلا هندکو را ۴۳۰ ریال میفروخته، بدلیل اینکه دیگر تولید هندکو برایش صرف ندارد ، الان دیگر هندکوبافی‌خود را تعطیل کرده زیرا اگر بخواهد بامظنه جدید پشم فروشی کند، ۶۶۰ ریال برایش تمام میشود . و بااین قیمت هیچکس حاضر به انعقاد قرارداد نیست .

بموازات ترقی قیمت در پارچه های پشمی ، همانطور که‌متذکر شدم پارچه های نخی و بخصوص پرده‌ای ترقی داشت . بطوریکه یکی از فروشندگان قماش دربازار تهران اظهار داشت ، قماش پرده نسبت‌به۲۰ روز قبل ، تومنی ۱ ریال یعنی صدی ده ترقی کرده‌و این ترقی بخصوص در پارچه‌های پرده‌ای نخکار وسوسن پیله که قیمتهای قبلی آن ۹۵ ریال و۱۲۵ ریال بود وحالا۱۱۵ ریال و۱۴۵ ریال شده بیشتر نمایان است .

ارزانی

اما نکته بسیار جالب در این نوسانات قیمت ها تنزل قیمت پرده‌ای های‌توری است که کیلوئی ۳۰ ریال ارزانتر شده است .

★ **کانگا :**

گفتیم که ترقی ۴۰ درصد قیمت پشم ۶۰٪ قیمت کانگا را ترقی داده است و در اینجا این سئوال پیش می‌آید که آیا این تفاوت ۲۰ درصد معقول بنظر میرسد یا خیر ؟

معمولا هنگامی که قیمت مواد اولیه به نسبتی بالا میرود هرگز ماده تولید شده بهمان نسبت‌ترقی نخواهد کرد زیرا کارخانجات مختلف برای حفظ مشتریان و موقعیت خود بالاجبار برای ترقی قیمت‌ها نسبت کمتری درنظر می‌گیرند و در مقابل ازمیزان‌زائدات خود کسر میکنند .

اما۲۰درصد تفاوتی که‌هم‌اکنون مشاهده میشود ، فقط در یک محیط کاملا انحصاری میتواند اعمال گردد .

★ **انحصار طلبان**

دراین میان‌یکی ازبنکداران فاستونی اظهار داشت که‌هم‌اکنون بسیاری از فروشندگان فاستونی، کانگاهائی را که قیمتش به ۹۰۰ ریال رسیده در انبارهای خود حفظ میکنند به این امید که در ماههای بعد از فروردین آنهارا به قیمت بیشتری بفروش رسانند .

★ **دولت آگاه است**

دراین‌میان جای بسی‌خوشبختی و امید است که نخست‌وزیر در بحث بودجه روز شنبه خود که در مجلس ایراد کرد ، بمسئله گرانی و توجه دولت بدان اشاره کرد و بخصوص تائید نمود که درنظر است ۵۰ مغازه نمونه در تهران برای مبارزه با گرانفروشی دائر گردد .

مطمئنا دولت برای مبارزه با نرخگذاری‌غیرعادلانه کارخانجات داخلی و نظارت مستقیم بر آن نیز راه چاره‌ای خواهد اندیشیدو نخواهد گذاشت که وضع موجود بیش از پیش روی نرخ سایر اجناس اثر گذارد .

قابل توجه داروخانه‌های محترم

چون دایره فروش وانبار این شرکت‌از تاریخ ۲۲ الی‌آخر اسفند ۵۱ برای واریز حسابهای سالیانه و شرکت ازاول الی پانزدهم فروردین ۵۲ تعطیل است تقاضا میشود برای تامین احتیاجات خود تا قبل از ۲۰ اسفندا‌قدام فرمائید .

شرکت نسبی فرهنگی و شرکاء
آ_۲۷۹۴۷

آگهی دعوت مجمع عمومی عادی‌سالیانه

مجمع همگانی عادی شرکت سهامی خاص تولید و پخش یخ مصنوعی کارخانجات تهران و حومه طبق مقررات اساسنامه درساعت سه بعداز ظهر روز یکشنبه شانزدهم اردیبهشت ماه ۱۳۵۲ در محل دفتر شرکت واقع در خیابان پاستور کوچه جاوید پلاك شماره یک تشکیل میگردد ـ ازسهامداران محترم تقاضا میشود شخصا یا بوسیله نماینده تام‌الاختیار خود جهت دریافت برگ ورودیه اقدام ودر روز مذکور حضور بهمرسانند .

دستور جلسه

۱ـ استماع گزارشات هیئت مدیره و بازرسان شرکت
۲ـ تصویب ترازنامه سود و زیان سال مالی ۱۳۵۱
۳ـ انتخاب اعضاء هیئت مدیره و علی‌البدل شرکت
۴ـ انتخاب بازرسان شرکت
۵ـ تعیین خط مشی آینده شرکت

هیئت مدیره شرکت سهامی خاص تولید و پخش یخ مصنوعی کارخانجات تهران و حومه

پایان‌کلاسهای آموزش انجمن های دهات

بدعوت اداره کل تعاون وامور روستا های ایلام ۶ کلاس پنج روزه آموزش و توجیهی روسای انجمن های دهات باشرکت۳۰۰ نفر تشکیل و بپایان رسید.

در این کلاس ها ابتدا آقای بنی مصطفائی معاون کل عمران و نوسازی ضمن تشریح‌وظایف انجمن ها هدف از تشکیل‌کلاس را بیان داشت و سپس توسط آقای‌خدابخشی رئیس‌اداره‌امور انجمن ها چگونگی تهیه وتنظیم اوراق مربوطه به انجمن ها تدریس گردید . ضمنا کلیه‌هزینه پذیرائی شرکت‌کنندگان درکلاس بعهده اداره کل تعاون و امور روستا های ایلام بوده است .

اخبار اقتصادی شهرستانها

بازار همدان

در ماه گذشته وضع «قالی» در بازار همدان ثبات نداشت . این کالا کمبود وفقداری ازاین شهر صادر شد . مظنه آهن نسبت بمامقبل ترقی نداشت و دادوستدی صورت نگرفت . از کالاهای حیوانی ، معاملات روی پوست بمنظور حمل بتهران صورت گرفت.

ازمواد نباتی ، انواع کالاها از قبیل ،تخم‌گشنیز ، رازیانه ، تخم شبدر و یونجه به پاکستان و هندوستان صادر گردید.

کتیرای مفتولی بعلت کمی زمینه صادراتی نداشت ودر حدود ۲۰ تن کتیرای خرمنی نخره ۳۶ و ۲۷ صادر گردید.

بازار گندم راکد بودو مظنه برخی اجناس خشکبارو حبوبات نسبت‌بماه قبل تفاوتهائی داشت .

نرخ قالی

ریزبافت متری ۴۵۰۰ ریال ، کلکی بافت متری ۳۶۰۰ ریال، کلکی کبوترآهنگ متری ۱۷۵۰۰ ریال. دورزعی«برجلو» متری ۸۵۰۰ ریال ، زرع‌نیم ۳۶۰۰ ریال ، دورزعی «درجزین» ۸۲۰۰ ریال ، زرع و چارک «درجزین» متری ۳۲۵۰ ریال.

نرخ‌خشکبار

کشمش هرکیلو ۲۵ ریال ، مویز ، هرکیلو ۲۰ ریال . بادام درختی هرکیلو ۲۹ ریال مغز بادام هر کیلو ۱۵۳ ریال، مغزگردو هرکیلو ۹۰ ریال ، برگه آفتابی هرکیلو ۱۵ ریال ، کشمش تیرآبی هرکیلو ۱۵ ریال .

غلات

برنج دنکی هرکیلو ۳۶ ریال ، برنج ماشینی هرکیلو ۳۰ ریال ، برنج چمپا هرکیلو ۱۷ ریال ، لوبیا سفید هر کیلو ۲۵ ریال .

کارخانجات یخچالسازی
شمس
که سالها خدمتگذار شما بوده علاوه بر یخچالهای فانتزی ـ لبنیاتی ـ قصابی ـ کبابی ـ فریزروسردخانه‌اخیرا
دستگاه های بستنی‌سازی تمام اتوماتیك
درچندانداز
بازارچه رضه‌نموده‌است‌شاه آباد خیابان‌ظهیرالاسلام‌شماره۱۰۲
تلفنهای ۳۱۱۴۸۸ـ ۳۱۲۲۱۵ آ_۹۰۲۵۰

آگهی تغییرات در شرکت سهامی ایران جمس

بموجب تصمیم مجمع عمومی فوق‌العاده مورخ ۱۳۵۱ر۱۱ر۲۶ تغییرات زیر در شرکت نامبرده‌به عمل آمده است ۱ـ نوع شرکت بسهامی خاص تبدیل گردید ونام شرکت عبارتست شرکت سهامی خاص ایران جمس ۲ـ اساسنامه جدید مشتمل بر ۴۱ ماده و ۲ تبصره به تصویب رسید و جای‌گزین اساسنامه قبلی گردید . ۳ـ محل شرکت بخیابان تخت جمشید شماره ۵۸۳ انتقال یافت . ۴ـ آقایان حسین میرداماد . اسماعیل حمیدی ناصری ، خریستافور ، دانیلی ساهاکیانس بسمت اعضای اصلی هیئت مدیره و منوچهر میرداماد بسمت عضو اصلی علی‌البدل هیئت مدیره برای دو سال انتخاب گردیدند . ۵ـ آقای ناصر میناچی بسمت بازرس‌اصلی و آقای محمود میرطاهری بسمت بازرس علی‌البدل برای یکسال انتخاب شدند۶ـ روزنامه‌اطلاعات جهت درج آگهی‌های شرکت‌تعیین گردید ۷ـ برابر صورتجلسه‌هیئت مدیره مورخ ۱۳۵۱ر۱۱ر۲۶ آقایان حسین میرداماد‌بسمت‌رئیس هیئت مدیره خریستافوردانیلی بسمت نایب رئیس هیئت مدیره . اسماعیل حمیدی ناصری بسمت مدیر عامل برگزیده شدند. افتتاح حساب دربانکها ، چکها ، براوات قرارداد هاو مکاتبات و هرگونه نوشته‌ای که بنحوی از انحاء ایجاد تعهد نماید باامضای مشترک دو نفر از سه نفر اعضاء اصلی هیئت‌مدیره با مهر شرکت معتبر میباشد .

م‌الف ۱۹۱۱۶

رئیس اداره ثبت شرکتها ومالکیت صنعتی ، مهدی نراقی

لذت بخش‌ترین برنامه‌های
نوروزی
بی.او.ای.سی ازشما دعوت میکند برای استفاده بیشتر وبهتراز تعطیلات نوروزی خود یکی‌ازتورهای زیررا انتخاب کنید :

۳۰ روز هیجان انگیز به دوردنیا !
دیدار از شهرهای بانکوك ـ هنگ کنگ ـ توکیو ـ سیدنی سانفرانسیسکو ـ نیویورك و **لندن .**
تاریخ حرکت : ۲۹ اسفند ۱۳۵۱
قیمت برای هرنفر : ۱۴۲۰۰ تومان

سفر به قاره پهناور آمریکا
دیدار از شهرهای نیویورك ـ واشنگتن ـ سانفرانسیسکو لوس آنجلس وصحنین دیسنی لند، لاس وگاس میامی و **لندن .**
تاریخ حرکت : ۲۹ اسفند ۱۳۵۱
قیمت برای هرنفر : از ۸۷۵۰ تومان

دیدار از عجایب خاودور
مسافرت به بانکوك، سنگاپور ـ مانیل ـ توکیو ـ کیوتو نارا، اوزاکا و هنگ کنگ.
تاریخ حرکت : ۲۹ اسفند ۱۳۵۱
قیمت برای هرنفر : از ۹۱۵۰ تومان

با استفاده از امکانات وسیع
بی.او.ای.سی
لذت بخش‌ترین سفرهای نوروزی
در انتظار شماست.

برای اطلاع بیشتر با آژانس مسافرتی خود و یا بی. او. ای. سی تماس بگیرید.
ما از شما بخوبی مواظبت می کنیم
BOAC
British Airways
تهران : خیابان شاهرضا ۳۲۳. تلفن ۹ـ۳۱۲۳۲۵

سرویس مستقیم به نیویورك
اطلاعیه
شرکت کشتیرانی جنوب ـ خط ایران کشتی ایران سپاه ۲
از تاریخ ۲۴ الی ۲۹ اسفند ماه ۱۳۵۱ در بندر خرمشهر کالاهای صادراتی را برای سفر مستقیم خرمشهر ـ نیویورك بارگیری می‌نماید.
برای هرگونه اطلاع و تعیین جا با نمایندگیهای شرکت کشتیرانی جنوب ـ خط ایران
در تهران : شرکت سی‌من‌باك ـ خیابان ثریا ـ شماره ۱۳۰ ـ تلفن ۹ـ۸۲۵۰۷۶
و در خرمشهر : شرکت‌سی‌من‌باك ـ خیابان فردوسی ـ تلفن ۲۹۴۱ـ۳۹۹۱
تماس گرفته شود .

از فروشگاههای امیرکبیر
کتاب هدیه
بگیرید!
آدرس فروشگاهها
خیابان ناصرخسرو شمس‌العماره . خیابان ۲۴ آباد باغ سپهسالار خیابان فردوسی‌نزدیک‌میدان سپه.
خیابان‌نادری چهار راه اسلامبول . خیابان شاهرضا مقابل دانشگاه تهران. بازارکتابفروشان (بین‌الحرمین).

مسائل استخدامی

سرنوشت کارمندان

ومرحله‌دوم قانون استخدام

اجرای مرحله‌دوم‌قانون‌استخدام‌به وزارتخانه‌ها وموسسات دولتی‌ابلاغ شد و بدین ترتیب مساله‌ای که مدت‌ها بعنوان یک اصل کلی در محافل کارمندی مطرح بود بنقطهٔ پایان خود رسید .

ازآنجائیکه این مرحله در نظام اداری ایران بسیار موثر می‌باشد وناحد زیادی اختلاف‌ها وتفاوت‌ها را از بین خواهد برد ، می‌کوشیم تا هرچه بیشتر به تشریح آن بپردازیم .

درمرحله اول قانون استخدام کشوری ، کوشش شده است تا اشخاص براساس مدارک تحصیلیشان گروه‌بندی شوند و سپس براساس سابقه خدمتشان درپایه های مختلف قرار گیرند . از این رهگذر تنها یک طبقه‌بندی ساده از این افراد صورت گرفت بدون اینکه ضوابط دیگر نظیر تجربه ، میزان مهارت‌ودیگرعوامل درنظر گرفته شود .

علاوه براین درموردخود مشاغل نیز تا حدودی این تفاوت‌هاوجود داشت بطور مثال دریک طبقه‌بندی مشابه از کار های اداری،مشاغلی ایجاد شده بود که عناوین یکسان ومزایائی تقریباهمانهنگ‌داشتنددر حالیکه اگر به شرح وظایف ، مسئولیت‌ها ومیزان کار آنها توجه میشد تفاوت هائی محسوس بود. اما این اختلاف‌ها بامید به انجام مرحله دوم قانون استخدام قابل حل می نمود . بهمین جهت اکنون که اجرای این مرحله از طرف سازمان امور اداری واستخدامی کشور به وزارتخانه‌ها و موسسات دولتی ابلاغ شده است،امیدمیرود که این اختلاف‌ها حل شود .

دراین مرحله کوشش خواهدشد تامشاغل طبقه‌بندی شوند، ارزیابی گردند و براساس مسئولیت‌ها و وظائفشان از یکدیگر تمیز داده شوند .

همچنین کوشش خواهد شد تا تجربیات شخصی میزان مهارت ، کارآوریهای تخصصی و خلاصه آنچه که علاومبرمدارک تحصیلی، موجب ارزش گذاری کارمندان میشود مورد توجه قرارگیردازاین رهگذر انتظار بیهوده‌ای نیست اگر با اجرای صحیح وکامل این مرحله به حل اختلاف‌ها وایجاد هماهنگی در نظام اداری کشور امیدبست واستقرار عدالت بیشتری را در سیستم اداری‌چشم داشت .

افزایش حقوق بازنشستگان

بودجه سال ۱۳۵۲ کل کشور دیروز به مجلس تقدیم‌شد . در این بودجه کوشش شده است تاحد امکان رفاه کارمندان دولت درنظر گرفته شود. بهمین جهت‌در آن اجرای مرحله دوم قانون استخدام کشوری، تغییر ضریب اشل حقوق و همچنین بالابردن حداقل دریافتی شاغلین به ۶۰۰۰ ریال در نظر گرفته شده است .

اماازهمه مهمتر توجهی‌است که به بازنشستگان در این مورد شده و اعتباری است که جهت افزایش حقوق آنان درنظرگرفته‌شده‌است.

در بودجه سال ۱۳۵۲ کل کشور ، دولت اعتباری‌جهت تامین افزایش حقوق بازنشستگان به میزان ۱۵ درصد درنظرگرفته است و بدین ترتیب از اول سال۵۲ حدود ۱۵ درصد به حقوق بازنشستگان افزوده خواهد شد . هرچند که‌ممکن‌است این افزایش در سطح‌بعضی از درآمدها چندان قابل‌توجه نباشد ، لیکن باتوجه به تعداد کثیر بازنشستگان و میزان اعتباری که می‌باید به آن تخصیص داده‌شود قابل توجه است .

پرسش وپاسخ

● آقای م ـ طباطبائی، در نامه‌ای نوشته است که دبیری است با ۲۶ سال سابقه که طبق رای دادگاه در گروه ۹ قرارگرفته درحالیکه توقع گروه ۱۰ را داشته است . سپس اشاره نموده است که ۵۰تومان اضافه‌ای که طبق رای دادگاه باو تعلق میگیرد هنوز پرداخت نشده و بنظر هم نمیرسد که تا عید پرداخت شود و بدین‌ترتیب سئوال نموده است چه موقع این اضافات پرداخت خواهد شد ؟

در پاسخ باید گفت : اگر ایشان اعتراضی به قرارگرفتن در گروه ۹ دارند می‌توانند به دادگاه مراجعه و تقاضای رسیدگی نمایند و در مورد پرداخت هم همانطور که بارها گفته شده است این امر نیازبه تنظیم بودجه و کسب تکلیف از پارلمان‌داردوباانجام مراحل قانونی دستور پرداخت صادر خواهد شد .

● آقایان لقمان‌مهدوی‌آذر، کاوس پرورش، ناصر اخباری، محسن اربابیان وفریدون آرین و خانمها خندان زند ، ناهید معتمدی ، میترا سیدیان ، شهلا اخلاقی، سیمین‌رهبر و شهرزاد فراتی: ضمن تشکر از اظهار لطفی که کرده بودید درآینده حتما به مسائل مورد اشاره شما توجه خواهیم نمود

● آقای مسعود احمدیان، در نامه‌ای می‌نویسد : درتاریخ ۵۱٫۷٫۱۶ در رادیو تلویزیون و مطبوعات در مورد آئین‌نامه جدید استخدامی شهرداریها سخن رفت و گفته شد که ۲۳ هیئت از مامورین وزارت کشور برای اجرای این آئین‌نامه به سراسر مملکت عزیمت خواهند نمود ، وی اضافه می‌کند تا کنون برای شهرداریهای درجه ۱ تا ۵ پیش‌نویس احکام صادر وجهت تائید به‌امور استخدامی شهرداریها ارسال شده است . لیکن علاوه براینکه احکام‌مزبور برگشت نشده بلکه برای شهرداریهای درجه ۶ تا ۱۲ نیزهیچگونه اقدامی‌بعمل نیامده است . نویسنده نامه در پایان تقاضا نموده‌است که این‌آئین‌نامه در مورد کارکنان سایر شهرداریها نیز هرچه زودتر اجرا گردد .

آیا زمان عامل اختلاف است ؟

عده‌ای از بازنشستگان‌به مسئله‌ای اشاره می کنند که مربوط به ادوار گذشته‌است و با حجم کار و ارزش آن‌در زمانهای مختلف رابطه پیدا می نماید .

مسئله مورد بحث این گروه اینست که‌چراتبعیض بین کارکنان سازمان های مختلف در زمان های متفاوت وجود دارد و چرا بایداختلاف در مقام و حقوق و مزایای یك شغل در زمانهای متفاوت وجود داشته باشد .

بسیاری از مشاغل عالی کنونی همان مشاغل کوچك گذشته‌اند . مانند،استانداری ها و فرمانداری هائی که در تقسیمات اداری گذشته، اختیارات و و تشکیلات محدود تری‌داشته‌اند. یعنی‌به‌صورت بخش یا فرمانداری اداره می شدند و نیز میتوان بسیاری از پیشکاری های دارائی رانام برد که همان «امین‌دارائی» های گذشته‌اند . و این‌تغییر بطور وسیع هم در مقام‌وهم‌در حقوق آن ها اثر گذاشته است . در حالی که کسانی که در گذشته مصدر این امور بوده‌اندواکنون‌بازنشسته شده‌اند ، در شرایط سخت تری در این مشاغل به ایفای وظیفه می پرداختندوازمزایای امروزبرخوردار نبودند مضافا این که این عده از مزایای بازنشستگی سالهای اخیرنیز برخوردار نیستند .

در پاسخ باید گفت :

بر طبق تبصره ماده۱۴۹ دولت مکلف شده است ، نسبت به ترمیم حقوق بازنشستگان ومتناسب‌ساختن آن با حقوق شاغلین اقدام لازم بعمل آورد و از سال ۱۳۴۶ به بعد ، در این زمینه اقداماتی صورت گرفته و ترمیم هائی انجام شده‌است و در آینده نیز با توجه به اولویت ها و مقدورات مالی دولت ، مسلما در اجرای‌این تکلیف قانونی اقدامات لازم معمول خواهد شد .

اما مسئله‌ای را که در عین حال می باید موردتوجه قرار داد اینست که زمان گذران است و همراه باآن تراکم کار ها بیشتروحوزه عملیات هر شغل و کارمنجر به افزایش شرح وظایف و مسئولیت ها می‌گرددوبدیهی است تغییراتی درطرز کار آنها پدید می‌آید و همه‌این ها عواملی هستند که‌موجب تمیز این شغل های جدیداز صورت قدیمی آنها میشود.

وبدین ترتیب تنها می ـ توان این تقاضا را در حدی مورد بررسی قرار داد که با گذشت زمان تغییری در وضع آن شغل پدید نیامده باشد و همان مسئولیت ها و وظایف بهمان ترتیب درحال حاضر نیز جریان داشته‌باشد و بهر حال ماده ۱۴۹ نیزبه همین امر صراحت دارد.

فرعه‌کشی ۷ روز دیگر

خانه
به‌ارزش
۵۵۰ هزارتومان

اتاث
به‌ارزش
۵۰ هزارتومان

مرسدس بنز
به‌ارزش
۱۰۲ هزارتومان

پول
۱۰۰ هزارتومان

یکجا
بابلیط‌های
نوروزی

فرعه‌کشی ۷ روز دیگر

هدیه نوروز
سینما
آتلانتیک

CINERAMA
بطریقه سینه راما
برادران کارامازوف
باصدای استریوفونیك

از امشب فقط در
سینما بولوار
آخرین شاهکار آلفرد هیچکاك
جنون
رنگی

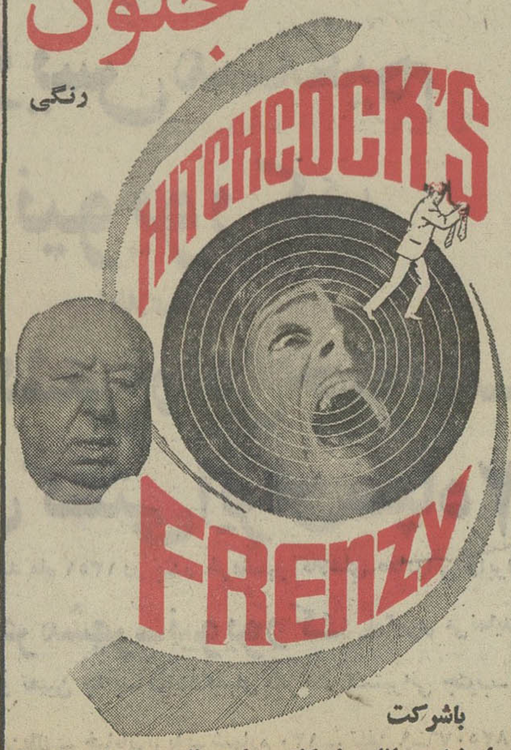

باشرکت
جان فینچ ـ الك مك‌کاون ـ باری فاستر ـ بیلی وایت‌لا
محصول کمپانی یونیورسال

توضیح و تصحیح

درآگهی های شماره ۲۴۲۳۰ و ۲۴۲۰۶ و ۲۴۰۹۸ و ۲۴۲۰۵ و ۲۴۲۲۰و۲۴۲۱۵مورخ ۵۱٫۱۱٫۲۶ که قبلا درروزنامه اطلاعات چاپ شده کلمه (بجز) پیش از جمله مراتع مشجر اضافه چاپ شده است که بدین وسیله تصحیح می‌شود .

سرپرست منابع طبیعی استان اصفهان ـ پورسعادت
آ ـ ۹۰۳۷۸

اطلاعیه
فروشگاه فردوسی

پرتقال وسیب خارجی رسید و در اجرای سیاست دولت در زمینه مهار کردن قیمت ها تا اطلاع ثانوی بشرح زیر :

۱ـ پرتقال بسته‌بندی شده هرکیلو ۳۴ ریال
۲ـ سیب بسته‌بندی شده هرکیلو ۴۵ ریال

در محل های زیر بفروش میرسد

فروشگاه فردوسی مرکزی
شعبه بهجت آباد
شعبه قلهک
شعبه نارمك
شعبه زیباشهر
شعبه عباسی
شعبه شوش
شعبه نازی آباد
شعبه چهارصدستگاه ژاله
شعبه تهران پارس
شعبه فرصت
شعبه گیشا
شعبه صالحی
شعبه سیدخندان
شعبه وثوق
شعبه گمرك
شعبه سلیمانیه
شعبه فرح آباد
شعبه نمایشگاه
شعبه شهرآرا
جایگاه میوه ونك

خیابان فردوسی
کریمخان زند
جاده قدیم شمیران
میدان مفت حوض
زیباشهر (کوی کن)
خیابان عباسی
میدان شوش
نازی آباد کوی فرهنگیان
خیابان فرح آباد
تهران پارس
کندی
سی متری دوم فرودنفر
جاده قدیم شمیران انتهای صالحی
انتهای ۴۵ متری میدان فرح
خیابان وثوق روبروی پمپ بنزین
میدان گمرك نبش باط کریم
میدان بروجردی سه راه سلیمانیه
خیابان بانك رهنی گردشگاه رضا پهلوی
بلوار الیزابت
شهرآرا جنب بلوك ۱۸
میدان ونك خیابان پهلوی

چادرهای فروش میوه

پل تجریش
دروس
صاحبقرانیه
سلطنت آباد

خیابان دولت
اول خیابان آیتك
خیابان سلطنت آباد

در تمام مدت فروش میوه بازرسان شرکت در کنترل قیمت ها نظارت خواهند داشت .

خواهشمند است بیش از بهای اعلام شده پرداخت نفرمائید .

شرکت سهامی فروشگاه فردوسی

برنامه امشب سینما
کسری : دوستان

برنامه سینماها

★ آپارتمان شماره ۷۱۹ ـ رنگی ـ والتر ماتائو
دیاموند (۸۲۸۴۰۰) ۱۵ر۱۱ـ۱۵ر۳ـ۳۰ر۵ـ۴۵ر۷ـ۱۰
★ آتش افروزان غرب ـ رنگی سیدنی‌پواتیه
برلیان (۳۹۳۰۳۵) ۹ـ۱۱ـ۱ـ۳ـ۵ـ۷ـ۹
★ الدورادو ـ رنگی ـ جانوین
پردیس (۳۰۴۲۵۹) ۳۰ر۸ـ۱۱ـ۳۰ر۱ـ۴ـ۳۰ر۶ـ۹
★ پانزده مرد خبیث ـ رنگی ـ گریك‌هیل
دیانا (۴۷۳۶۵) ۳۰ر۱۱ـ۳۰ر۳ـ۳۰ر۵ـ۳۰ر۷ـ۳۰ر۹
مهتاب (۴۷۷۷۷) ۴۵ر۱۰ـ۱ـ۳ـ۵ـ۷ـ۹
اسکار (۹۲۰۸۸۸) ۱۵ر۱۰ـ۱۵ر۲ـ۱۵ر۴ـ۱۵ر۶ـ۱۵ر۸
کریستال (۳۱۷۶۷۵) ۳۰ر۱۰ـ۳۰ر۲ـ۳۰ر۴ـ۳۰ر۶ـ۳۰ر۸
ایفل (۳۱۱۴۷۷) ۱۰ـ۱۲ـ۴ـ۶ـ۸ـ۱۰
فردوسی (۳۱۵۷۸۴) ۹ـ۱۱ـ۱ـ۳ـ۵ـ۷ـ۹
★ پنجه‌های مرگبار ـ رنگی ـ شوجی کارانا
خورشید (۳۹۳۰۷۸) ۳۰ر۱۰ـ۳۰ر۲ـ۳۰ر۴ـ۳۰ر۶ـ۳۰ر۸
★ تختخواب سرآمیز ـ رنگی ـ آنجلالانزبوری
پارامونت (۴۸۳۲۱) ۱۱ـ۳۰ر۲ـ۵ـ۳۰ر۷ـ۱۰
★ جنون ـ رنگی ـ جان فینچ ـ الك‌مك‌کاون
بولوار (۶۶۰۲۹۲) ۱۱ـ۲ـ۴ـ۶ـ۸ـ۱۰
★ چهره‌های افسونگر ـ رنگی ـ جرج هیلتون
ب. ب. (۸۲۹۶۴۱) ۱۰ـ۱۲ـ۲ـ۴ـ۶ـ۸ـ۱۰
★ خوشگله ـ پوری بنائی ـ عادل روحی
نیاگارا (۶۶۵۰۳۷) ۱۱ـ۱ـ۳ـ۵ـ۷ـ۱۵ر۹
اروپا (۳۰۳۱۷۹) ۳۰ر۱۰ـ۳۰ر۲ـ۳۰ر۴ـ۳۰ر۶ـ۳۰ر۸
میامی (۷۵۴۳۲۹) ۱۱ـ۱ـ۳ـ۵ـ۷ـ۹
الوند (۳۵۶۰۳۸) ۱۰ـ۱۲ـ۲ـ۴ـ۶ر۱۵ـ۳۰ر۸
کیهان (۹۵۷۳۶۰) ۹ـ۱۱ـ۱ـ۳ـ۵ـ۷ـ۹
مارلیک (۹۶۳۶۱۶) ۳۰ر۱۰ـ۳۰ر۲ـ۳۰ر۴ـ۳۰ر۶ـ۳۰ر۸
ارانوس (۲۷۹۷۱) ۱۰ـ۱۲ـ۲ـ۴ـ۶ـ۸
سیلورسیتی (۸۶۱۲۰۵) ۳۰ر۱۰ـ۳۰ر۲ـ۳۰ر۴ـ۳۰ر۶ـ۳۰ر۸
سیلوانا (۳۹۳۷۷۷) ۱۰ـ۱۲ـ۲ـ۴ـ۶ر۱۵ـ۳۰ر۸
★ خدمتکار ـ رنگی ـ فرانس‌آنگلاد
تاج (۳۱۳۸۶۴) ۳۰ـ۱۰ـ۲ـ۴ـ۶ـ۸ـ۱۰
★ خانه شیطان ـ هفت‌تیرکش آریزونا
البرز (۳۰۴۲۵۸) ۳۰ر۸ـ۱۲ـ۳۰ر۳ـ۷ـ۳۰ر۸
★ دوستان ـ رنگی ـ اینسه‌الونیا
کسری (۸۲۶۹۳۹) ۳۰ر۱۰ـ۲ـ۴ـ۶ـ۸ـ۱۰
★ داستان گربه‌وحشی ـ رنگی ـ محصول‌شوروی
سینه‌موند (۴۸۳۲۲) ۱۱ـ۳ـ۵ـ۷ـ۹
★ درشکه‌چی فداکار ـ رنگی ـ راجندراکومار
حافظ (۳۹۱۰۷۴) ۳۰ر۱۰ـ۱ـ۳۰ر۳ـ۶ـ۳۰ر۸
★ دختری باموتورسیکلت ـ بزن دستخوش‌داری
ستاره (۵۲۹۷۲۱) ۹ـ۱۱ـ۱ـ۳ـ۵ـ۷ـ۹
★ دواسکی‌باز نخاله ـ رنگی ـ چیچو ـ فرانکو
فلور (۲۸۰۹۶) ۳۰ـ۱۰ـ۳۰ر۲ـ۳۰ر۴ـ۳۰ر۶ـ۳۰ر۸
دروازه‌طلائی (۳۵۲۱۶۰) ۹ـ۱۱ـ۱ـ۳ـ۵ـ۷ـ۹
★ زامبو ـ رنگی ـ برادهاریس ـ زیزلاهان
ادئون (۳۱۸۱۱۸) ۳۰ر۱۰ـ۲ر۳۰ـ۴ر۳۰ـ۶ر۳۰ـ۸ر
★ زنهای دم بریده ـ رنگی ـ لاندوبوزانکا
پولیدور (۴۲۶۳۱) ۳۰ر۱۱ـ۳ر۳۰ـ۵ر۳۰ـ۷ر۵ر۹
★ زنها ـ رنگی ـ بریژیت‌باردو ـ موریس‌رونه
مولن‌روژ (۷۵۲۹۲۹) ۱۱ـ۳۰ر۳ـ۵ر۳۰ـ۷ر۳۰ـ۹ر
★ سنگام ـ رنگی ـ راجندراکومار ـ ویجنتی‌مالا
فری ۱۲ـ۳ـ۶ـ۹
★ شوهر پاستوریزه ـ وحدت ـ ارحام صدر
دراویون‌ونک (۶۸۲۵۵۷) ۷ـ ۳۰ر۹
★ شبهای سن‌پطرزبورك ـ بخاطر یك مشت‌دلار
دنیا (۳۹۳۸۱۲) ۳۰ـ۱۰ـ۳۰ر۲ـ۳۰ر۴ـ۳۰ر۶ـ۳۰ر۸
★ شهروحشی ـ رنگی ـ چارلز برونسون
پارک (۳۱۹۶۳۷) ۹ـ۱۱ـ۱ـ۳ـ۵ـ۷ـ۹
★ عشق دانمارکی ـ رنگی ـ لاندوبوزانکا
بیناوونک (۶۸۴۱۱۶) ۳۰ر۱۱ـ۳۰ر۳ـ۳۰ر۵ـ۴۵ر۷ـ۱۰
★ عشق من ، وطن من ـ رنگی ـ درمندرا
آسیا (۴۲۹۰۹) ۹ـ۳۰ر۱۱ـ۲ـ۳۰ر۴ـ۷ـ۳۰ر۹
رکس (۳۱۵۲۹۳) ۴۵ر۱۰ـ۱۵ر۱ـ۴۵ر۳ـ۶ر۱۵ـ۴۵ر۸
شهوند (۳۵۴۰۴۰) ۱۰ـ۳۰ر۱۲ـ۳ـ۳۰ر۵ـ۸
لیدو (۹۵۱۲۸۲) ۹ـ۳۰ر۱۱ـ۲ـ۳۰ر۴ـ۷ـ۳۰ر۹
پاسارگاد (۷۹۲۷۸۲) ۱۰ـ۳۰ر۱۲ـ۳ـ۳۰ر۵ـ۸
ژاله (۳۰۴۱۲۰) ۴۵ر۱۰ـ۱۵ر۱ـ۴۵ر۳ـ۶ر۱۵ـ۴۵ر۸
نپتون (۷۶۰۱۳۶) ۹ـ۳۰ر۱۱ـ۲ـ۳۰ر۴ـ۷ـ۳۰ر۹
توسکا (۵۳۹۰۴۴) ۴۵ر۱۰ـ۱۵ر۱ـ۴۵ر۳ـ۶ر۱۵ـ۴۵ر۸
المپیا (۹۲۶۷۹۷) ۱۰ـ۳۰ر۱۲ـ۳ـ۳۰ر۵ـ۸
★ فارنهایت ۴۵۱ ـ رنگی ـ جولی کریستی
شهرقصه (۶۲۷۲۹۰) ۱۱ـ۲ـ۴ـ۶ـ۸ـ۱۰
★ فریب عشق ـ رنگی ـ سیمون‌برنت
آریا (۳۱۹۸۸۴) ۹ـ۱۱ـ۱ـ۳ـ۵ـ۷ـ۹
★ کابوی ها ـ رنگی ـ جان‌وین
داریوش (۲۶۲۶۵) ۹ـ۱۱ـ۱ـ۳ـ۵ـ۷ـ۹
★ گریز ـ رنگی ـ سیلواکوشینا ـ ماریوآدورف
ریولی (۷۵۷۷۷۷) ۱۱ـ۳۰ر۳ـ۳۰ر۵ـ۳۰ر۷ـ۳۰ر۹
★ گوردون مامورمرك ـ رنگی ـ راجربراون
سهیلا (۳۱۶۴۲۴) ۱۵ر۱۰ـ ۱۵ر۱۲ـ۱۵ر۲ـ ۱۵ر۴ـ۱۵ر۶ـ۱۵ر۸
پلازا (۶۶۰۴۷۶) ۱۵ر۱۱ـ۱۵ر۱ـ۱۵ر۳ـ۱۵ر۵ـ۱۵ر۷ـ۱۵ر۹
★ گنوار ـ رنگی ـ راجندراکومار
شرق (۵۳۴۰۲۴) ۳۰ـ۱۰ـ۳۰ر۲ـ۳۰ر۴ـ۳۰ر۶ـ۳۰ر۸
★ مامور مخفی‌ـرنگی ـ نیل‌کانری‌ـدانیل‌بیانکی
سانترال (۹۲۸۶۸۶) ۱۱ـ۳ـ۵ـ۷ـ۱۵ر۹
مترویل (۳۱۹۴۱۰) ۳۰ـ۱۰ـ۳۰ر۲ـ۳۰ر۴ـ۳۰ر۶ـ۳۰ر۸
رویال (۸۲۹۷۸۵) ۱۰ـ۱۲ـ۲ـ۴ـ۶ـ۸ـ۱۰
گلدن‌سیتی (۶۶۳۲۶۹) ۱۵ر۱۱ـ۳۰ر۳ـ۳۰ر۵ـ۳۰ر۷ـ۳۰ر۹
★ ماجرا های یك دختر خوشگل ـ رنگی ـ
شهرفرنگ (۶۲۷۶۲۸) ۱۵ر۱۱ـ۱۵ر۳ـ۱۵ر۵ـ۳۰ر۷ـ۴۵ر۹
★ معجزه خلقت ـ رنگی ـ آنجلو انیفانتی
امپایر (۶۲۳۹۴۲) ۱۱ـ۱ـ۳۰ر۳ـ۳۰ر۵ـ۳۰ر۷ـ۴۵ر۹
★ مجسمه ـ رنگی ـ دیویدنیون ـ ویرنالیزی
آتلانتیک (۶۲۷۱۷۱) ۱۵ر۱۱ـ۳۰ر۳ـ۳۰ر۵ـ۳۰ر۷ـ۴۵ر۹
★ محلل ـ نصرت کریمی ـ ایرن
کاپری (۹۲۸۴۰۱) ۱۱ـ۳ـ۵ـ۷ـ۱۵ر۹
★ مردان بدرودخانه ـ رنگی ـ لی‌وان‌کلیف
رنگین‌کمان (۷۵۶۷۶۰) ۱۰ـ۱۲ـ۲ـ۴ـ۶ـ۸
★ نبرد عقابها ـ بیك‌ایمانوردی ـ فیروز ـ کتایون
اونیورسال (۹۲۶۹۰۳) ۱۱ـ۳ـ۱ـ۵ـ۱۵ر۷ـ۳۰ر۹
پاسیفیک (۷۵۳۳۱۱) ۳۰ـ۱۱ـ۳۰ر۳ـ۳۰ر۵ـ۳۰ر۷ـ۳۰ر۹
ایران (۳۱۶۳۵۴) ۳۰ـ۱۰ـ۳۰ر۲ـ۳۰ر۴ـ۳۰ر۶ـ۳۰ر۸
سانیا (۳۵۲۴۴۲) ۱۰ـ۱۲ـ۲ـ۴ـ۱۵ر۶ـ۳۰ر۸
تیسفون (۹۵۸۸۸۲) ۱۰ـ۱۲ـ۲ـ۴ـ۱۵ر۶ـ۳۰ر۸
مراد (۷۵۳۳۸۲) ۹ـ۱۱ـ۱ـ۳ـ۵ـ۷ـ۹
موناکو (۷۹۵۵۸۶) ۹ـ۱۱ـ۱ـ۳ـ۵ـ۷ـ۹
پرسپولیس (۵۸۱۰۸۳) ۱۰ـ۱۲ـ۲ـ۴ـ۶ـ۸
کارون (۹۵۵۱۶۵) ۱۰ـ۱۲ـ۳۰ر۲ـ۳۰ر۴ـ۳۰ر۶ـ۳۰ر۸
دریا (۷۹۱۷۴۶) ۱۰ـ۱۲ـ۲ـ۴ـ۱۵ر۶ـ۳۰ر۸
آستارا (۸۷۴۰۲۲) ۳۰ـ۱۰ـ۳۰ر۲ـ۳۰ر۴ـ۳۰ر۶ـ۳۰ر۸
★ ویولن‌زن روی‌بام ـ رنگی ـ توپول
رادیوسیتی (۴۳۳۲۰) ۱۵ر۱۱ـ۱۵ر۲ـ۴۵ر۶ـ۱۵ر۹
★ همجولی ـ رنگی ـ جی‌تندرا ـ ممتاز
همای (۳۱۱۶۶۹) ۱۰ـ۱۲ـ۱۵ر۲ـ۳۰ر۴ـ۳۰ر۶ـ۳۰ر۸
★ هفتمین سفر سندباد ـ رنگی ـ کریین‌ماتیوز
ری (۲۲۵۷۸) ۹ـ۱۱ـ۱ـ۳ـ۵ـ۷ـ۹
★ هنوزم ترینیتی هستم ـ رنگی ـ بوداسپنسر
ماژستیك (۶۶۸۴۶۱) ۱۱ـ۳ـ۵ـ۷ـ۱۵ر۹
ملاقات بانوی سالخورده تالار مولوی
ساعت ۸ بعدازظهر ـ تلفن ۴۷۲۳۹

سانس انگلیسی
گلدیس ساعت ۹٫۳۰ فیلم (تیرمتر از کهربا)

اطلاعات
چهارشنبه ۱۶ اسفند ماه ۱۳۵۱
شماره ۱۴۰۴۴

۱۰۵۵ طرح عمرانی

با ۳ میلیارد و ۶۲۵ میلیون ریال خرج!

اداره کل آبادانی ومسکن خراسان ۳۳۳ پروژه را در شهرهای خراسان باتمام رسانده است

صدها کیلومتر لوله کشی آب، ساختن دبیرستانها، دبستانها، آسایشگاهها، استادیوم‌ها، مهمانسراها، بیمارستاها از جمله اقدامات عمرانی دهه اول انقلاب در خراسان است

ساختمان خوابگاه دانشجویان دانشگاه مشهد در نخستین دهه انقلاب بپایان رسید.

نوسازی روستاهای خراسان باموفقیت ادامه دارد

ششم بهمن ماه سال ۱۳۴۱، که سرمنشاء دوران تابناک و درخشنده ایران می باشد، سراغازی بود برای رشد و تکمل ملی در همه زمینه های اجتماعی، فرهنگی، کشاورزی، اقتصادی و سیاسی در این زمینه یکیک افراد ملت ایران در تحقق آرزوها و آمالهای رهبر عظیم‌الشان خود، در ساختن ایرانی آباد و بزرگ از هیچ کوششی فروگذار نکردند.

آنچه دردهه نخستین انقلاب سفید شاه وملت انجام گرفت یکیک کارمهم وفوق‌العاده بود که سیمای وطن ما را بکلی دگرگون ساخت وکشور ایران را درمسیر تندی و پیشرفتهای عظیم دیگری قرار داد که مسلما در سالهای آتی ایران را در ردیفیکی از کشور های پیشرفته جهان قرار خواهدداد.

بمنظور عمران و آبادانی استان خراسان، طی یک دهه شکوفان که به برکت انقلاب سفید شاه و مردم بوجود آمده، اداره کل آبدانی و مسکن استان خراسان موفق شده است ۱۰۵۵ پروژه عمرانی و آبادانی را با هزینه ۳٫۶۲۵٫۸۲۵٫۲۳۸ ریال بمرحله اجرا گذارد که عبارتند از:

طرحهای خاتمه‌یافته عمران شهری ۳۳۳ پروژه وبا هزینه‌ای معادل دو میلیارد و هفتصد وچهل وهفت میلیون و هفتصد وبیست و هشت‌هزار و چهرصد و پنج ریال.

طرحهای دردست اجراء عمران شهری شامل ۳۸ پروژه با هزینه‌ای معادل ۵۳۸٫۲۸۵٫۹۳۲ ریال. طرحهای خاتمه یافته عمران روستائی شامل ۶۳۳ پروژه به هزینه ۲۷۵٫۳۶۰٫۹۰۱ ریال.

طرحهای دردست اجراء عمران روستائی شامل ۵ پروژه، به هزینه‌ای معادل ۶٫۲۰۰٫۰۰۰ ریال.

طرحهای تفویض شده بادارات سطح استان خراسان شامل ۴۶ پروژه باهزینه ۵۸٫۲۵۰٫۰۰۰ ریال.

طرحهای خاتمه یافته

- لوله کشی آب آشامیدنی ۷۰ پروژه — باهزینه ۴۸۲٫۹۸۲٫۳۳۰ ریال
- تامین برق ۲۹ پروژه — باهزینه ۱۶۷٫۵۶۵٫۰۰۰ ریال
- اسفالت خیابان های ۱۹ پروژه — باهزینه ۲۳۱٫۵۸۰٫۴۰۳ ریال
- ساختمان رختشویخانه ۳ پروژه — باهزینه ۳٫۶۰۰٫۰۰۰ ریال
- ساختمان غسالخانه ۲ پروژه — باهزینه ۷۵۰٫۰۰۰ ریال
- ساختمان سیل بند ۸ پروژه — باهزینه ۳۲٫۶۵۰٫۵۰۰ ریال
- آتش نشانی ۳ پروژه — باهزینه ۴٫۰۰۰٫۰۰۰ ریال
- ساختمان بخشداریها ۶ پروژه — باهزینه ۶٫۷۰۰٫۰۰۰ ریال
- ساختمان حمام های بهداشتی ۴ پروژه باهزینه ۶٫۹۰۰٫۰۰۰ ریال
- ساختمان کشتارگاه ها ۱۹ پروژه — باهزینه ۲۲۶٫۳۴۰٫۸۳۷ ریال
- ساختمان مهمانسراها ۷ پروژه — باهزینه ۱۵٫۸۹۹٫۶۷۳ ریال
- ساختمان شرکتهای سهامی‌زراعی‌فرحناز‌تربت جام‌وقائنات بالاوپائین ۴پروژه باهزینه ۸۳٫۱۶۵٫۵۸۵ ریال
- احداث و تکمیل ساختمان دبستانها ۵۴ پروژه با هزینه ۱۰٫۱۲۳٫۰۰۰ ریال
- تکمیل ساختمان‌دبیرستانها ۸ پروژه — باهزینه ۴٫۷۲۳٫۰۰۰ ریال
- ساختمان پل‌و پوشش نهر نادری مشهد ۴ پروژه با هزینه ۷۱٫۱۰۰٫۰۰۰ ریال
- ساختمان۴۷۳ دستگاه خانه سازمانی وارزان قیمت‌درشهرستان‌مشهد۲پروژه باهزینه ۱۴۴٫۰۰۰٫۰۰۰ ریال
- ساختمان دفاتر پستی۵۲ پروژه — باهزینه ۱۵٫۶۰۰٫۰۰۰ ریال
- ساختمان ۵۶۷٫۵۰۰ کیلومتر راه‌فرعی ۱۰ پروژه — باهزینه ۳۶۶٫۹۳۵٫۷۲۸ ریال
- ساختمان دادگاهها ۵ پروژه — باهزینه ۸٫۹۰۵٫۰۹۳ ریال
- ساختمان آسایشگاه معلولین مشهد بامحوطه سازی ۱ پروژه با هزینه ۲۲٫۶۸۷٫۸۵۷ ریال
- ساختمان استادیوم ورزشی نیشابور وتکمیل استادیوم مشهد۲پروژه باهزینه ۳۹۹٫۳۵۲٫۵ ریال
- ساختمان اداره دارائی‌سرخس‌واسفراین با محوطه سازی ۲ پروژه با هزینه ۲٫۴۰۰٫۰۰۰ ریال
- ساختمان ۵ دستگاه خانه های سازمانی سرخس ۱ پروژه با هزینه ۴٫۰۰۰٫۰۰۰ ریال
- ساختمان ندامتگاه مشهد۱ پروژه — باهزینه ۱۵۰٫۸۱۲٫۲۸۹ ریال
- ساختمان بیمارستان‌شهناز‌پهلوی‌مشهد ۱ پروژه با هزینه ۴۰۰٫۰۰۰٫۰۰۰ ریال
- ساختمان پرورشگاه گناباد ۱پروژه — باهزینه ۷٫۵۷۴٫۲۴۲ ریال
- ساختمان شهربانی گناباد ۱پروژه — باهزینه ۳٫۴۷۱٫۵۰۰ ریال
- تکمیل‌ساختمان‌کاخ پذیرائی استانداری ۱پروژه با هزینه ۱٫۸۰۰٫۰۰۰ ریال
- ساختمان اداره آمار سرخس۱پروژه باهزینه ۱٫۵۰۰٫۰۰۰ ریال
- ساختمان ادارات آموزش و پرورش مشهد و سرخس ۲ پروژه با هزینه ۸٫۸۰۰٫۰۰۰ ریال
- ساختمان مرکز شیرخوارگاه مشهد ۱ پروژه با هزینه ۳٫۴۹۳٫۰۰۰ ریال
- ساختمان مرکز بهداشت درجه‌یک‌مشهد ۱ پروژه با هزینه ۲۵٫۶۹۱٫۰۸۸ ریال

این مرکز آموزش حرفه‌ای در مشهد است که آبادانی و مسکن خراسان آنرا ساخته است.

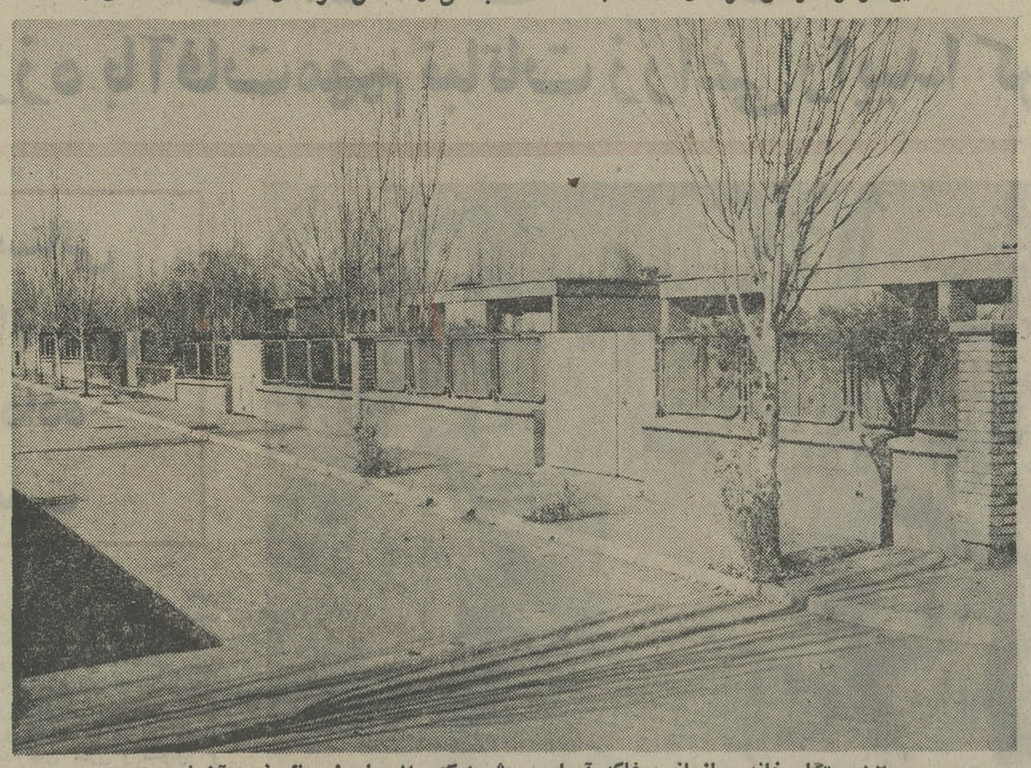

۱۲۰ دستگاه خانه سازمانی درفلکه آریامهر مشهد که ۷۰ میلیون ریال خرج آن شده است

این بیمارستان ۴۸۰ تختخوابی شهناز پهلوی مشهد است که تنها ۴۰۰ میلیون ریال هزینه آن میباشد.

طرحهای در دست اجرا

پروژه های در دست اجراء عمران شهری شامل ۳۸ طرح با هزینه ۵۳۸٫۲۸۵٫۹۳۲ ریال بشرح زیر است:

۱ـ ساختمان ۶۰۰ واحد آپارتمان در شهرستان مشهد ۱ پروژه با هزینه ۲۱۲٫۰۰۰٫۰۰۰ ریال

۲ـ اسفالت مشهد و سه شهرستان دیگر ۴ پروژه با هزینه ۱۸٫۸۰۰٫۰۰۰ ریال

۳ـ لوله‌کشی آب آشامیدنی (توسعه‌شبکه حفر چاه ـ مخازن) ۱۹ پروژه باهزینه ۱۶۳٫۵۶۰٫۴۸۵ ریال

۴ـ ساختمان سلف سرویس استادیوم سعد آباد مشهد ۱ پروژه با هزینه ۲٫۰۰۰٫۰۰۰ ریال

۵ـ ساختمان شهربانیهای تربت حیدریه، نیشابور، سرخس ۳ پروژه باهزینه ۱۳٫۴۷۰٫۰۰۰ ریال

۶ـ ساختمان ۲۶ دستگاه خانه سازمانی رشتخوار، اسفراین ـ بجنورد ـ شیروان ۴ پروژه با هزینه ۱۲٫۵۶۰٫۰۰۰ ریال

۷ـ ساختمان گمرک دوغارون بانضمام منازل سازمانی و تامین آب و برق تایباد ۱ پروژه با هزینه ۲۴٫۹۰۰٫۰۰۰ ریال

۸ـ ساختمان استراحتگاه کارگران‌مشهد ۱ پروژه با هزینه ۲۰٫۸۸۵٫۱۴۷ ریال

۹ـ ساختمان مرکز آموزش روستائی قائنات ۱ پروژه با هزینه ۲۰٫۵۵۲٫۰۰۰ ریال

۱۰ ساختمان ۶۱ واحدمسکونی جهت‌فرهنگیان مشهد و شهرستانها ۱ پروژه باهزینه ۲۶٫۷۴۴٫۳۰۰ ریال

۱۱ ساختمان ۳۲ واحد مسکونی‌جهت‌ماموران شهربانی خراسان ۱ پروژه باهزینه ۱۹٫۳۱۴٫۰۰۰ ریال

طرحهای روستائی

طرح های خاتمه یافته روستائی شامل ۶۳۳ پروژه باهزینه ۲۷۵٫۳۶۰٫۹۰۱ ریال بشرح زیر میباشد:

۱ـ تامین آب آشامیدنی ۱۱۳ پروژه — باهزینه ۷۰٫۷۳۶٫۹۰۱ ریال

۲ـ تاسیسات‌بهداشتی‌و حمام ۳۱۱ پروژه باهزینه ۸۷٫۲۴۵٫۹۱۱ ریال

۳ـ احداث راههای روستائی بطول ۳۶۵ کیلو متر ۵۰ پروژه با هزینه ۱۰٫۳۷۴٫۰۰۰ ریال

۴ـ بهسازی محیط و خانه‌های روستائی ۵۴ پروژه با هزینه ۱٫۲۱۴٫۰۰۰ ریال

۵ـ احداث وتکمیل درمانگاه‌ها ۳۱ پروژه باهزینه ۴۷٫۱۷۷٫۵۰۰ ریال

۶ـ احداث وتکمیل دبستانهای روستائی ۶۴ پروژه با هزینه ۳۷٫۲۳۳٫۶۹۰ ریال

۷ـ تامین روشنائی ۱۰ پروژه — باهزینه ۲۱٫۳۷۸٫۸۹۹ ریال

۴۶ طرح

پروژه های تفویض شده به ادارات سطح استان شامل ۴۶ پروژه با هزینه ۵۸٫۲۵۰٫۰۰۰ ریال بشرح زیر است:

۱ـ تاسیس قرنطینه دامی تایباد ۱ پروژه باهزینه ۱٫۵۰۰٫۰۰۰ ریال

۲ـ تکمیل‌قرنطینه مرغداری‌گناباد ۱ پروژه باهزینه ۱٫۲۰۰٫۰۰۰ ریال

۳ـ ساختمان اداره دامپروری سرخس ۱ پروژه با هزینه ۱٫۰۰۰٫۰۰۰ ریال

۴ـ تکمیل ساختمان مرکز آموزش کشاورزی مشهد ۱ پروژه باهزینه ۱٫۰۰۰٫۰۰۰ ریال

۵ـ احداث دبستانها و دبیرستانها و مدارس‌راهنمائی ۲۷ پروژه باهزینه ۴۰٫۴۵۰٫۰۰۰ ریال

۶ـ ساختمان خانه های سازمانی طرق ۱ پروژه با هزینه ۶۰۰٫۰۰۰ ریال

۷ـ ساختمان خانه های سازمانی مرکز کشاورزی ۱ پروژه با هزینه ۱٫۲۰۰٫۰۰۰ ریال

۸ـ ساختمان مرغداری جهت‌پرورش مرغ در طرق ۱ پروژه با هزینه ۷۰۰٫۰۰۰ ریال

۹ـ ساختمان منبع آب ۲۰ هزار لیتری طرق ۱ پروژه با هزینه ۱۰۰٫۰۰۰ ریال

۱۰ ساختمان رختشویخانه‌طرق ۱ پروژه باهزینه ۱۰۰٫۰۰۰ ریال

۱۱ ساختمان مرکز پرورش دام در عباس‌آباد ۱ پروژه باهزینه ۴۰۰٫۰۰۰ ریال

۱۲ ساختمان دو دستگاه موتوربان در عباس آباد ۱ پروژه با هزینه ۲۰۰٫۰۰۰ ریال

۱۳ ساختمان موتورخانه دامپروری عباس آباد ۱ پروژه با هزینه ۲۰۰٫۰۰۰ ریال

۱۴ ساختمان خانه های مسکونی اداره خاکشناسی طرق ۱ پروژه با هزینه ۱٫۲۰۰٫۰۰۰ ریال

۱۵ ساختمان انبار محصولات اداره خاکشناسی طرق ۱ پروژه با هزینه ۶۰۰٫۰۰۰ ریال

۱۶ ساختمان نگهبانی اداره خاکشناسی طرق ۱ پروژه باهزینه ۲۰۰٫۰۰۰ ریال

۱۷ ساختمان خانه های موسسه بررسی آفات گیاهی ۱ پروژه با هزینه ۱٫۸۰۰٫۰۰۰ ریال

۱۸ محصور نموده اداره پنبه سبزوار ۱ پروژه با هزینه ۲۵۰٫۰۰۰ ریال

۱۹ ساختمان خانه دانشجو درمشهد ۱ پروژه با هزینه ۱٫۸۰۰٫۰۰۰ ریال

۲۰ ساختمان مرکزفروش دام‌در رباط طرق ۱ پروژه با هزینه ۳٫۷۵۰٫۰۰۰ ریال

اطلاعات ۱۳۰۹

چهارشنبه ۱۶ اسفند ماه ۱۳۵۱
شماره ۱۴۰۴۴

در کشاورزی اصفهان

مشکلی بنام «آفت» وجود ندارد

طرز تهیه نطفه برای تلقیح مصنوعی گاو ها به سپاهیان ترویج و آبادانی آموخته میشود

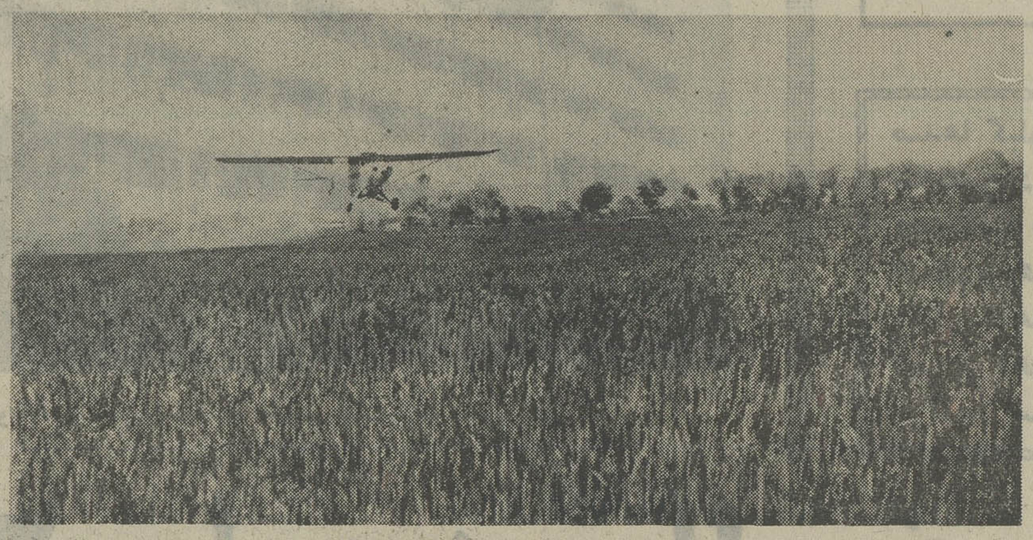

عملیات مبارزه با سن غلات بوسیله هواپیماهای سمپاشی در استان اصفهان بطور پیگیر انجام میگردد .

در برنامه پنجم عمرانی به کشاورزی اولویت خاصی داده شده است واعتبارات فراوانی برای این بخش اختصاص‌یافته است و باین ترتیب یقین‌میتوان داشت که در دهه دوم انقلاب با اجرای دوبرنامه عمرانی کشاورزی ایران‌ازرشد دلپذیری بهره‌مند خواهد شد و برنامه های مترقی ایجاد واحد های بزرگ کشاورزی که در کنار آنها صنایع وابسته قرار دارد به مرحله اجرا درخواهد آمد.

دردهه اول انقلاب،بااجرای اصول مترقی اصلاحات‌ارضی، تشکیل شرکتهای تعاونی روستائی و شرکت های سهامی زراعی چهره کشاورزی ایران دگرگون شد ونوسازی‌روستا های ایران همراه با بردن عدالت رایگان به دورافتاده روستاها از طریق ایجاد خانه های انصاف واز همه مهمتر اعزام سپاهیان دانش،بهداشت، ترویج و آبادانی به میان زوستانشینان ، سطح‌زندگی آنان را بمیزان محسوسی بالا برد :

در بررسی ثمرات گوناگون انقلاب ، گزارشگران «فرهنگ انقلاب » از فعالیت های دستگاههای مختلف یاد کردند ودر این شماره اقدامات اداره کل کشاورزی اصفهان مورد نقد وارزیابی قرار گرفته است :

افزایش مقدار محصول درواحد سطح ، یکی از هدفهائی است که وزارت کشاورزی‌ومنابع طبیعی درراه رسیدن به آن کوششهای بی‌گیر ومداومی معمول داشته وتا رسیدن بهدف غائی باید ادامه‌یابد. یکی از روشهائیکه باین هدف‌کمک شایان توجهی‌مینمایدتربیت‌تکنیسین های کشاورزی است بطوریکه بتوانند دوش‌بدوش مروجان کشاورزی ، سپاهیان ترویج و آبادانی و دیگر مامورین فنی در سطح روستاها فعالیت‌داشته‌باشند.

در اجرای همین اصل در چند ساله اخیر وزارت کشاورزی و منابع طبیعی اقدام بتاسیس مراکز آموزش کشاورزی واز جمله مرکز آموزش کشاورزی کبوترآباد واقع در ۳۰ کیلو متری جنوب شرقی اصفهان نموده است‌هدف‌این‌مرکز، تربیت تکنیسین های کشاورزی است که از بین روستازادگان فارغ‌التحصیل دوره اول دبیرستان انتخاب میشوند و پس از طیک دوره سه ساله که به هزینه مرکز آموزش و شبانه‌روزی‌خواهندبود، باخذ دیپلم کشاورزی نائل‌میگردند.

تشکیل کلاسهای کوتاه مدت بمنظور آموزش روستائیان و راهنمائی و رفع‌مشکلات‌کشاورزان هرمنطقه وآشنا نمودن آنان به نحوه استفاده از وسائل مدرن کشاورزی وروشهای‌جدیدکشاورزی نیز از هدفهای مرکز آموزش کشاورزی کبوترآبا د است .

بعلاوه آموزش قبل یا حین خدمت کادر فنی شاغل‌یا افراد جدید ـ الاستخدام وزارت کشاورزی و منابع طبیعی نیز در این مرکز صورت میگیرد .

آغاز فعالیت

فعالیتهای زراعی وایجاد مزرعه دراراضی کبوترآباد از مهرماه ۱۳۴۴ وفعالیتهای ساختمانی از فروردینماه ۱۳۴۶ آغاز شده است وبرای آنکه از وسائل موجودکمال استفاده بعمل آید تصمیم گرفته‌شد قبل از اتمام ساختمانهای‌آموزشگاه وهمزمان با فعالیتهای زراعی کار های آموزشی مرکزنیزآغاز گردد. بنا براین در مهرماه ۴۶ اولین کلاس با انتخاب ۵۰نفردانش‌آموز روستازاده آغاز بکار نمود .و در خردادماه ۴۹ برای اولین‌بار ۳۹ نفر از دانش‌آموزان از این مرکز فارغ‌التحصیل شدند .

سطح کل اراضی آموزشگاه ۱۸۰ هکتار است که ۱۵۰ هکتار آن قابل کشت و ۳۰ هکتار بقیه بایر است که ساختمانهای مرکزآموزش ومنازل کارکنان در سطحی‌متجاوز از ۱۱۰۰۰ متر مربع‌در این‌اراضی بنا شده است .

در مورد فعالیتهای انجام یافته چند ساله اخیر که از تاسیس این مرکز میگذرد باید ساختمان کلیه تاسیسات مرکز ۲۶ دستگاه خانه مسکونی برای کارکنان باتجهیزات لازم ـ آموزش نظری و عملی دانش‌آموزان درمزرعه، دامداری آزمایشگاه های گیاه شناسی ، حشره شناسی ، فیزیک وشیمی و همچنین کارگاه های فلز کاری و نجاری احداث ۱۴ هکتار باغ میوه و انگور ـ۴ هکتار جنگل مصنوعی ـ کاشت ـ داشت و برداشت محصولاتی مانند گندم ـ چغندر قند ـ سبزیجات،صیفی‌ـ جات و علوفه در سطح ۸۰ هکتار در سال را میتوان نام برد .

علاوه بر تاسیسات آموزشی‌و اداری که در سطحی بالغ بر ۱۱ هزار متر مربع بنا شده و شامل خوابگاه ها، آزمایشگاه ها و کلاس ها ، سالن های غذاخوری و آشپزخانه و انبار هاوکارگاه های مختلف و اصطبل های گاو و گوسفند گلخانه و سالن‌های مرغداری میباشد ، در سال‌های اخیر ۲۹ باب منزل مسکونی‌جهت استفاده مربیان و کارکنان‌ساخته شده و برای تامین سایرنیازمندی ها نیز اقدام به لوله کشی آب‌به طول ۲۶۰۰ متر و احداث یکباب نانوائی و یک جایگاه تحویل و تخلیه مواد نفتی و حمام عمومی و شبکه تلفن داخلی و تاسیس شرکت تعاونی مصرف گردیده است .

فعالیتهای آموزشی

از سال ۴۹تاشهریور ۵۱تعداد فارغ التحصیلان دوره سه ساله که باخذ دیپلم کشاورزی نائل گردیده‌اند ۱۳۱ نفر بودوبعلاوه ۵۳ دوره سه روزه تا یک هفته‌ای نیز تشکیل شد و ۱۱۶۰ نفرزارع در کلاس های کوتاه مدت این مرکز شرکت کردند .

در این مدت ۶ دوره آموزش ضمن خدمت‌نیز برای مروجان و سپاهیان ترویج و آبادانی‌ومربیان مراکز آموزش تشکیل شده‌است که ۳۰۰ نفردرآن شرکت‌داشتند.

برای مرجان جدیدالاستخدام دو دوره ۱۲ هفته‌ای آموزش قبل‌از خدمت تشکیل شده که ۱۶۸نفر در آن شرکت کردند .

علاوه براین‌چهارنفر از روستا زادگان به مدت یک سال دوره کارآموزی را طی نمودوبه بعنوان کارگر ماهر باخذ گواهینامه نائل شده‌اند .

اصلاح بذر

یکی دیگر از فعالیت های‌اداره کل کشاورزی اصفهان در زمینه اصلاح بذر و تهیه نهال‌استکه اداره‌ای بهمین نام آنرا انجام می دهد . این اداره وظیفه‌مهم وخطیر تحقیق‌وبررسی روی‌انواع میوه‌جات ، سبزیجات ، حبوبات، نباتات علوفه‌ای ، غلات ، پنبه ، دانه های روغنی، نباتات زینتی و چغندر قند راجهت پیدانمودن بهترین انواع متناسب با آب و هوای منطقه و بهترین طریقه کاشت ، داشتو برداشت‌بعهده دارد . نتایج بررسی های خودرا در اختیار مروجین میگذارد تا آنهابنوبه‌خودزارعین‌رابا اصول‌تازه کشاورزی و بهترین راه زراعت آشنا سازند .

کارخانه شیر پاستوریزه

در خصوص پاستوریزه‌کردن‌شیر که یکی از اقدامات‌لازم وضروری بهداشتی است ادارمکل کشاورزی اصفهان دست بکار شد و در سال ۳۹ کارخانه‌ای با ظرفیت روزانه۸ تن ایجاد گردید . ابتدا چون دامداری مدرن و مشکلی وجود نداشت کارخانه بازحمت روزانه حدود ۳۰۰ الی ۵۰۰ لیتر شیر جمع‌آوری و پس از «پاستوریزاسیون» بفروش میرساند ، اما دیری نگذشت که در اثر ایجاد دامداریهای مدرن و تشویق و ترغیب مردم به مصرف شیر و فرآورده‌های پاستوریزه مصرف رو بافزایش نهاد ولزوم تاسیس یک کارخانه شیر پاستوریزه با ظرفیت بیشتر احساس شد و بخش خصوصی کارخانه مدرنی‌باظرفیت روزانه ۴۰ تن درروز در ۱۷کیلو متری جاده اصفهان ـ تهران تاسیس کرد . این کارخانه دارای ۲۰ کامیون سرد کننده میباشد که فرآورده های آنرابه شعب‌کارخانه در شهرستانهای اصفهان ـ شهرضا ـ نجف‌آباد وکاشان حمل مینماید ساختمان کارخانه برای روزانه ۲۰۰ تن ساخته شده ولی فعلا ماشین آلات۴۰ تن نصب‌شده است .

بطور حتم‌باحل‌مشکلات دامداری وحمایت معقول از دامداران‌تولید شیر به مقدار قابل ملاحظه‌ای افزایش حاصل خواهد نمود ودر نتیجه این کارخانه قادر خواهد بود نه‌تنهامصرف استان اصفهان را تامین‌نماید بلکه محصولات‌خود را بدیگر استانهای مجاور نیز صادر نماید .

زنبورداری

درمورد زنبورداری اداره کل کشاورزی اصفهان موفق شد با

مصرف کود شیمیائی در استان اصفهان از ۱۵ هزار تن به ۳۶ هزار تن رسیده است

کلاسهای کوتاه مدت که برای زارعین اصفهانی در روستاها تشکیل میشود و در آن اصول نوین کشاورزی و دامداری آموزش داده میشود

مرکز آموزش کشاورزی کبوترآباد

تاکنون ۱۳۱ نفر فارغ‌التحصیل دیپلمه داشته‌وبیش‌از ۲هزارنفر درکلاسهای کوتاه‌مدت‌آن شرکت کردند

کمک مروجان‌کشاورزی‌و سپاهیان ترویج و آبادانی، اکثر کندو های قدیمی را به کندوهای جدید که دارای یازده بیشتری هستندتبدیل نماید . هم‌اکنون حدود ۳۱۰۰۰ کندو در این استان وجود دارد که ۲۱۰۰۰ کندوی آن از نوع جدید میباشد .

بمنظور ارشاد و راهنمائی‌زنبور داران ایستگاهی‌بمساحت ۱۰۰۰ متر مربع با تعداد ۶۹کندو درسال ۱۳۵ در نجف‌آباد ساخته شده است .

مبارزه با آفات نباتی

آفات و بیماریهای نباتی از نظر وزارت کشاورزی و منابع طبیعی به سه‌دسته تقسیم شده‌اند : آفات عمومی ،آفات همگانی و آفات‌غیر بومی یا خصوصی .

آفات عمومی عبارتند از موش صحرائی ، سن غلات و ملخ که مبارزه با آنها بعهده وزارت کشاورزی و منابع طبیعی بوده‌و کلیه هزینه هارا نیز راسا پرداخت مینماید .

آفات همگانی آندسته از آفات خطرناکی هستند که وزارت کشاورزی مبارزه باآنهارا همگانی اعلام نموده و ادارات حفظ نباتات باسموم ووسائل دولتی اقدام به مبارزه با این آفات مینماید و صاحبان باغات‌ومزارع فقط‌نیروی انسانی مورد نیاز را تامین‌میکنند در استان اصفهان تنهامبارزه با آفات نخیلات‌خورووبیابانک همگانی اعلام شده است .

وبالاخره آفات غیر عمومی یا خصوصی که کارشناسان حفظ نباتات مروجان کشاورزی و سپاهیان ترویج‌و آبادانی صاحبان باغات و مزارع را جهت مبارزه راهنمائی نموده و کلیه هزینه ها بعهده کشاورزان است بعلاوه‌در صورت تقاضای زارعین اداره‌حفظ نباتات بادریافت کارمزد نسبت به مبارزه با آفات غیر عمومی راسا اقدام میکند .

استفاده از ماشین

هدف اصلی اداره مهندسی زراعی تشویق و آموزش نظری و عملی کشاورزان به استفاده از تراکتور و ادوات مختلف کشاورزی‌وهمچنین نقشه‌برداری و تهیه طرحهای تسطیح‌وآبیاری بمنظور آبیاری صحیح واستفاده حداکثر از آب موجودمیباشد. چون استفاده از تراکتور و ادوات مختلف کشاورزی در درجه اول بدون داشتن راننده ماهر تراکتور امکان پذیر نبود اداره کل کشاورزی اصفهان از سال ۱۳۴۰ اقدام به تشکیل کلاسهای آموزش رانندگی تراکتوروماشین های کشاورزی کرد و تاکنون نزدیک به هزار نفر شرکت کنندگان در این کلاسها پس از گذراندن دوره های مربوطه موفق باخذ گواهینامه رانندگی تراکتور شده‌اند .

در زمینه مایه کوبی دام‌هاو معالجه دام های مبتلا به بیماری و نیز ریشه کردن امراض مشترك بین دام و انسان‌اقدامات فراوانی‌از طرف اداره‌دامپزشکی کشاورزی استان‌اصفهان‌صورت گرفته و بخصوص در یکساله اخیر مبارزه با بیماریهای سل گاوی و بروسلوز (تب مالت) که از جمله بیماریهای‌مشترك انسان و دام است قوت و قدرت بیشتری پیدا نموده و علت آن قوانینی است که در اجرای اصول‌انقلاب به‌تصویب‌مجلسین رسیده است .

سپاهیان ترویج

گزارش فعالیت های انجام یافته دردهه‌انقلاب‌طبق فرم‌جداگانه‌ای تنظیم گردیده و پیوست است

در مورد اثرات‌سپاهیان ترویج و آبادانی در استان اصفهان منشاء خدمات ارزنده‌ای‌بوده‌اند که در این زمینه باید فعالیت آنها را در راه ارشاد وراهنمائی کشاورزان به ایجاد مزارع نمایشی بذور و نهالهای اصلاح شده با استفاده از کود های شیمیائی ، استفاده از طرح‌های افزایش تولید غله وعلوفه‌مبارزه با آفات و بیماریهای گیاهی و بکاربردن ماشین‌آلات کشاورزی نام برد برای مثال در سال ۴۰ مصرف کود های شیمیائی در استان اصفهان تنها ۱۵۰۰۰ تن بوده و این رقم هم‌اکنون بیش از ۳۶۰۰۰ تن رسیده است .

تحقیقات علمی

آزمایشگاه بررسی آفات و بیماری های گیاهی استان اصفهان ظرف ۱۰ ساله اخیر موفق به شناسائی بیولژی‌و نحوه مبارزه و تعیین بهترین و مناسب ترین سموم برای بسیاری از آفات و بیماری های مهم نباتات زراعی کلیه مناطق مختلفه استان از قبیل سن،شپشك واوی‌سیب، پرگخوار چغندر قند ، پسیل گلابی ، نماتد های مضر گیاهان مورد کشت منطقه و زردی برك درختان‌به‌گردیده و از این راه تکلیف‌دهقانان و باغداران را برای مبارزه با این آفات و بیماری ها کاملا روشن نموده است و هم‌اکنون نیز مطالعه‌طرح‌های بررسی بیولژی کرم‌برگخوار چغندر قند ،پوسیدگی ریشه درختان میوه ، بررسی چوب خوران درختان میوه .بیولژی پسیلای گلابی نماتد ها و زردی برك خرزیره ادامه‌دارد. بطور کلی میتوان گفت در نتیجه کوششهای مداوم وپی گیر کارشناسان این ـ آزمایشگاه تقریباتمامی‌آفات گیاهی استان جمع آوری‌و شناخته شده بنابراین ازنقطه نظر آفات مشکلی وجود ندارد و تنها وجود چند نوع بیماری خطرناك است که بیولژی و نحوه مبارزه باآنها هنوز ناشناخته مانده و کارشناسان با جدیت‌هرچه‌تمامتر مشغول مطالعه و شناخت‌آنها هستند .

از نظر آنکه مراکز تحقیقاتی و پژوهشی در اقتصاد مملکت اهمیت خاصی دارند ، لازم بود که امکانات کافی برای تحقیق دراختیار محققین گذاشته‌شود اولین مشکل نداشتن محل مناسب آزمایشگاه بود از این رو از سال ۱۳۴۸اقدام‌بساختمان یك آزمایشگاه مجهز در ۱۰ کیلو متری جاده اصفهان ـ ذوب‌آهن گردید و از نظرآنکه کارشناسان آن آزمایشگاه‌نیز بتوانندباخیالی راحت‌آزمایشات و تحقیقات خود را با فرصت بیشتری ادامه دهند اقدام به ساختمان تعدادی منازل‌مسکونی برای کارشناسان شد .

آزمایشگاه تحقیقاتی و پژوهشی اداره کل کشاورزی اصفهان نحوه مبارزه باآفات مهم نباتات زراعی راپیدا کرده است

باغ «آلوزرد» که روی اصول صحیح کشاورزی‌دائر شده و سالانه سود قابل توجهی دارد

شناخت بیماریهای دامی و معالجه وواکسیناسیون آنها از اقداماتی است که از طرف دامداران‌استان اصفهان مورد استقبال قرار گرفته است .

به‌هزار روستائی ساده‌تعلیم‌رانندگی تراکتورداده شده‌است

زن جوان، خانه فالگیر خائن را آتش زد!

مشهد ـ یک زن جوان، خانه پیر زن فالگیر را که به او خیانت کرده بود آتش زد و به ۶ ماه حبس تادیبی محکوم شد!

این زن که فاطمه رمضانی نام دارد اخیرا متوجه شده بود رفتار شوهرش، محمد، تغییر کرده و غالب شبها دیر به خانه می‌آید. از آنجا که فاطمه صاحب فرزند نمیشد، فکر کرد شوهرش زن دیگری را به زندگی خود راه داده است، واز این رو، برای چاره‌جوئی به پیرزن فالگیری که در محله او زندگی میکرد، وبانتها دختر خود بسر میبرد، مراجعه کرد.

پیرزن به فاطمه گفت: چون تو بچه‌دار نمیشوی، برای ظاهرسازی، شوهرت رابه‌گرفتن همسر دیگری که بتواند بچه‌دار شود تشویق‌کن، تابه این ترتیب محبت او نسبت به تو بیشتر شود.

فاطمه قبول کرد و همان شب، موضوع را باشوهرش، محمد در میان گذاشت و اتفاقا متوجه شد که شوهرش ازاین پیشنهاد بشدت استقبال میکند.

چند روز بعد، فاطمه شنید که شوهرش با زن دیگری ازدواج کرده است و ازاین رو برای چاره‌جوئی مجدد به خانه پیرزن فالگیر رفت. اما همینکه وارد شد، دید که محمد درکنار دختر فالگیر نشسته است و با او معاشقه میکند!

محمد که غافلگیر شده بود، ناگزیر برای فاطمه شرح داد که بدنبال پیشنهاد خود او، با دختر پیرزن فالگیر ازدواج کرده است!

فاطمه بخانه برگشت و همان شب، ساعتی پس از نیمه شب، کلید خانه «هوو»ی خود را ازجیب شوهرش درآورد و بایک حلب نفت به آن خانه رفت وخانه را آتش زد.

وقتی شعله های حریق، خانه را در خودگرفت، پیر زن و دخترش ازخواب پریدند وبادادوفریاد همسایه‌ها را بکمک خواستند وبوسیله آنها از مرگ نجات یافتند. اما چون حدس میزدند که این کاررا فاطمه انجام داده، علیه اوشکایت کردند و فاطمه، به اتهام ایجاد حریق محاکمه و به ۶ ماه حبس تادیبی محکوم شد.

گزارش وعکس ازجرج غمگسار خبرنگار اطلاعات در آلمان

قلیان کشی سرباز گارد در بار انگلیس!

در هفته‌ای که گذشت، کنگره بین‌المللی توریستی در برلن، مراسم خاصی را با شرکت کشور های مختلف برگزار کرد که در آن میان، ایران، بدغرفه باشکوهی که تشکیل داده بود، بیش از همه جلب توجه کرد.

غرفه ایران، در محل کنگره، توسط جلب سیاحان ایران در فرانکفورت و با همکاری های صمیمانه گروهی از ایرانیان مقیم آلمان، بنحوی باشکوه برپا شد. این غرفه، چنان جلب توجه کرد که در طول هفته برگزاری مراسم، ۲۰ هزار نفر بروشورهای مربوط به ایران را از مسئولان غرفه دریافت کردند.

این، هفتمین کنگره بین‌المللی توریستی در برلن بود که با جلب توجه مسرت‌بخش مردم کشور های مختلف به ایران، پایان یافت.

درعکس پاتریک جلز سرباز گرد سلطنتی انگلستان هنگام کشیدن قلیان در غرفه ایران مشاهده میشود.

من باید تاظهر شوهر پیدا کنم!

تبریز ـ زن جوان و شیک‌پوشی که صبح تصمیم گرفته بود هر طور شده، تا ظهر برای خود شوهری پیدا کند، شوهر مورد نظرش را عوضی انتخاب خلیل اسفندیاری، کارمند یکی از ادارات دولتی تبریز که قهرمان این ماجری بوده است گفت:

ـ در اداره مشغول کار بودم که ناگهان زن شیک پوشی در را باز کرد و جلو آمد و گفت: «سلام احمد آقا، حالت چطوره؟ اهل خانه چطورند؟ یادت هست که یک هفته پیش با هم در تهران بودیم و به سینما رفتیم؟ یادت هست تو خودت را به من احمد معرفی کردی و گفتی که حاضری با من ازدواج کنی؟»

خلیل اسفندیاری افزود:

ـ من که کم مانده بود جلو همکارانم آبرویم را از دست بدهم، با عجله دست این زن را گرفتم و او را بیرون بردم و باخشونت خواستم حقیقت ماجرا را بگوید و او گفت: «حقیقتش اینکه من امروز صبح تصمیم گرفتم هر طور شده، تا ظهر برای خودم شوهری پیدا کنم و چون تو را جوان مودب و سربزیر و جذابی دیدم با خودم فکر کردم چه بهتر که تیری در تاریکی بیندازم، شاید بتوانم از تو برای خودم یک شوهر بتراشم.» «اما، من، جواب دادم: اولا اسم من احمد نیست، ثانیا من زن و بچه دارم و نمی توانم با تو ازدواج کنم

همکاران خلیل می‌گویند: این از بدشانسی خلیل بود که یکبار، در تمام عمرش، شانس بطرف او آمد، اما متاسفانه وقتی که کار از کار گذشته بود و خلیل صاحب زن و فرزند بود!

پیرمرد کور، بجای داماد ۲۵ ساله، به حجله رفت!

بندرشاه ـ دختر ۱۴ ساله‌ای که با جوان ۲۵ ساله‌ای ازدواج کرده بود، وقتی وارد حجله شد با پیر مرد نابینائی روبرو شد!

این دختر که «بی‌بی» نام دارد، چندی پیش، از میان خواستگاران فراوان خود، جوان ۲۵ ساله‌ای را انتخاب کرد و قرار شد با او ازدواج کند.

همه مراحل عروسی طی شد و شب عروسی، «بی‌بی» با خوشحالی قدم به حجله گذاشت، اما چند دقیقه بعد، بجای جوانی که «بی‌بی» انتخاب کرده بود، پیرمرد نابینائی، عصا زنان وارد حجله شد. «بی‌بی» وحشت زده، از پیر مرد سراغ شوهر خود را گرفت، اما پیر مرد گفت:

ـ همه آنچه که تو دیدی صحنه‌سازی هائی بود تامن باتوازدواج کنم و حالا، تو زن من هستی.

بی‌بی ناگهان بنای داد و فریاد راگذاشت، و بعد، برادر بی‌بی که چند سالی از او بزرگتر است، به‌کمک بی‌بی آمد و وی را فراری داد و به روستای خودشان «قره قاشلی» بندر شاه برد.

بی‌بی بخاطر این ازدواج حیله‌آمیز به پاسگاه ژاندارمری شکایت کرد و اکنون پرونده این شکایت تحت رسیدگی است.

هیات مشورتی اطلاعات در شمیران:

شهرداری شمیران باید مستقل شود

شمیران ـ هیات مشورتی روزنامه اطلاعات در شمیران، برای بررسی قسمتی ازمشکلات وخواست های مردم این شهرستان، تشکیل جلسه داد.

گرانی ارزاق و اجناس در شمیران، یکی ازمشکلات مورد بحث جلسه بود که طی آن، گفته شد: به عنوان مثال، فروشندگان خیابان نشاط قلهک حتی «ماش» را کیلوئی ۱۲ ریال گران‌تر از نقاط دیگر می فروشند!

در این جلسه تیمسار سرلشگر معزی پیرامون لزوم استقلال دادن به شهرداری شمیران سخن گفت و سپس تیمسار جوانشیر درباره بی‌توجهی مسئولان شهرداری به نظافت محلات و امور شهری، و آقای دکتر وصالی درباره لزوم پزشک کشیک در درمانگاه های شمیران، و آقای سرابیان در باره مشکلات پستی مردم شمیران و خانه سازی برای افراد پلیس مامور خدمت در کلانتری های این شهرستان حرف زدند.

تیمسار سرلشگر معزی در این جلسه گفت:

ـ بار ها، از مسئولان امر خواسته‌ایم حالا که شمیران فرماندار دارد، در مجلسین نماینده دارد و بسیاری ازادارات آن مستقلا کار می کنند، شهرداری شمیران را نیز بصورت یک شهرداری مستقل درآورند. زیرا دروضع فعلی، شهرداری شمیران اگر بخواهد دست به کار های عمرانی بزند، حتی اگر بخواهد آسفالت خیابانی را لکه‌گیری کند، باید از شهرداری مرکز کسب اجازه کند و این کار، مدت زیادی از وقت مردم و شهرداری شمیران را می گیرد.

آقای مشیری، عضو دیگر هیات، گفت:

هیات مشورتی، چندی پیش، در مورد استقلال شهرداری شمیران با نخست وزیر ملاقات و مذاکره کرد. نخست‌وزیر اظهار داشت که این موضوع، به نمایندگان شمیران در مجلس شورای ملی مربوط است و باید با آنها درمیان گذاشته شود. مانیز، همین کار را کردیم، امانمایندگان نسبت به استقلال شورای شمیران، رغبت و تمایل نشان ندادند و این کار همچنان بی نتیجه ماند!

آقای سرابیان گفت:

ـ بیمارستان شمیران، فقط مامور پخش نامه هاست و ساکنان شمیران اگر بسته و امانت پستی داشته باشند باید به تهران مرکز پست بروند و این کار برای آنها وقت‌گیر است.

وی افزود:

ـ چون منازل اغلب ماموران کلانتری شمیران از محل کارشان دور است و از طرفی نمی توانند در شمیران خانه‌ای که اجاره بهای آن با وضع حقوقشان مناسب باشد اجاره کنند، پیشنهاد می کنم: روی قسمتی از زمین های موقوفه شمیران، از طرف آبادانی و مسکن یا شهربانی کل کشور، برای افراد پلیس کلانتری‌های شمیران، آپارتمان سازی شود.

به تازگی منتشر کرده‌ایم:

- زندگی، جنگ، ودیگر هیچ ـ اوریانا فالاچی ـ لیلی گلستان (قطع جیبی)
- خداوندگار مگسها ـ ویلیام گولدینگ ـ جوادپیمان
- خداحافظ گاری کوپر ـ رومن گاری ـ سروش حبیبی
- پنج نمایشنامه ـ گوهر مراد
- همه مردم برادرند ـ مهاتما گاندی ـ محمود تفضلی
- خانه روشنی ـ گوهر مراد

[وقتی یک کتاب تازه چاپ می‌شود، یعنی اینکه انسانی خواسته است حرفش را بگوید وحرفش را بپراکند. هر کتاب، کمابیش حرف یک انسان است.]

«آرتور میلر»

مؤسسهٔ انتشارات امیرکبیر

آگهی مناقصه یک دستگاه ساختمان مرکز تلفن خودکار شهرستان بجنورد

شرکت مخابرات ایران احداث یک دستگاه ساختمان مرکز تلفن خودکار بجنورد را به مناقصه می گذارد:

موسسات و شرکت های ساختمانی که صلاحیت مالی و فنی آنها مورد تائید سازمان برنامه قرارگرفته و برای آنها دعوتنامه صادر شده است میتوانند از تاریخ ۲۲ر۱۲ر۵۱ لغایت ۲۷ر۱۲ر۵۱ بدفترکنسرسیوم مهندسین مشاور گروب واقع در خیابان ۲۱ آذر شماره ۹۲ مراجعه نموده اسناد و مدارک مناقصه (شرایط مناقصه ـ شرایط عمومی پیمان نمونه‌قراردادـ دفترچه فهرست بهاء ـ دفترچه مشخصات ساختمان ـ برگ پیشنهاد و نقشه ها) را در مقابل پرداخت ده هزار ریال دریافت و پیشنهاد های خود رابا توجه کامل به مندرجات اوراق مزبور برابر مقررات که به امضاء پیشنهاد دهنده در مناقصه رسیده باشد در سه پاکت طبق ماده سوم شرایط پیشنهاد لاک و مهرشده تاساعت ۹ صبح روز ۱۱ر۱ر۵۲ به دبیرخانه کل شرکت مخابرات ایران واقع در خیابان تخت‌جمشید چهارراه شیراز ـ تسلیم و رسید دریافت دارند.

پیشنهاد های واصله در ساعت ۱۰ صبح همان روز در محل ساختمان مرکزی شرکت مخابرات ایران به آدرس فوق باز و قرائت خواهد شد.

حضور پیشنهاد دهندگان و یا نمایندگان مجاز آنها در کمیسیون مناقصه آزاد است.

شرکت در رد یا قبول یک یا کلیه پیشنهادات مختار است.

م الف ۱۹۱۰۰ آ ـ ۹۰۸۲۶ شرکت مخابرات ایران

آگهی امتحان درخواست کنندگان شغل حسابداری رسمی

بدینوسیله باطلاع آن عده از داوطلبان شغل حسابداری رسمی که مدارک آنها در بهمن‌ماه سال جاری مورد تائید شورای انتخاب حسابداران رسمی قرار گرفته و همچنین داوطلبانیکه برطبق آئین‌نامه سابق صلاحیتشان تائید شده بود ولی در امتحان مقرر توفیق حاصل ننموده‌اند و یا اینکه در امتحان شرکت نکرده و درحکم مردودین شناخته شده‌اند و میتوانند از بقیه فرصت خود استفاده نمایند میرساند:

۱ـ تاریخ امتحان: روز چهارشنبه ۲۳ر۱۲ر۵۱ ساعت ۲ بعدازظهر
۲ـ مواد امتحانی: قوانین و مقررات مالیاتی ـ قانون تجارت ـ حسابداری ـ حسابرسی
۳ـ محل امتحان: موسسه علوم بانکی خیابان سلطنت‌آباد شماره ۲۰۳

داوطلبانیکه اسامی آنها در زیر اعلام میگردد و میتوانند در امتحانات فوق شرکت‌نمایند بایستی حداکثر تا روز بیستم اسفندماه جاری به موسسه علوم بانکی مراجعه و با پرداخت مبلغ یکهزار ریال و تسلیم دو قطعه عکس ۶×۴ ثبت‌نام بعمل آورده و کارت ورود به جلسه امتحان دریافت دارند.

اسامی متقاضیانیکه در بهمن ماه سال جاری صلاحیتشان در شورای عالی انتخاب حسابداران رسمی مورد تائید واقع شده‌و میتوانند در امتحانات شرکت نمایند.

آقایان نعمت‌اله صدیقی جعفری ـ محمد ملقب‌به پرویز افتخار جواهری ـ یوسف آقابیک ـ لواسانی ـ بهروز دارش ـ محمدرضا قنبری ـ ایرج عربشاهی ـ محمدعلی ساسانی ـ محمد ظفری.

اسامی داوطلبانیکه میتوانند بر طبق آئیننامه جدید از باقیمانده فرصت خود استفاده نموده و مواد فوق‌الذکر را امتحان بدهند:

آقایان فریدون ساچه‌چی ـ محمد جنابپور ـ تورج نیری ـ مسعود شیرازیان ـ خانم شکوه‌السادات هاتفی ـ عباس‌اسرارحقیقی ـ یدالله‌امیدواری ـ منوچهر جاوید ـ سیاوش سهیلی ـ حسن‌جوادی ـ صمدسام ـ خسروناثینی اهرنجانی ـ لطف‌اله صادقی ـ ابراهیم زنگنه‌پور ـ محمدصفر رضائی ـ محمدعلی موتمن ـ فتح‌اله علوی تبریزی ـ مصطفی علوی ـ مجید حاتم.

مدیر کل دفتر مالیاتی ـ یزدانبخش

آ ـ ۹۰۵۵۴

شماره ۴۳۰
تاریخ ۱ر۱۴ـ۵۱

شهردار دهاقان
آگهی مناقصه

شهرداری دهاقان باستناد موافقتنامه شماره ۵۳۸۲۴ـ۱۲ر۱۱ر۵۱ مقام معظم استانداری استان اصفهان بقائم‌مقامی انجمن شهر عملیات زیرسازی و اسفالت خیابان شمالی جنوبی دهاقان را برطبق‌نقشه‌و مشخصات مربوطه که هزینه آن در حدود مبلغ ۱۴۴۵۰۰۰ ریال‌است با شرایط زیر به مناقصه میگذارد.

۱ـ شرکت کنندگان باید معادل ۵ درصد مبلغ پیشنهادی خود را به عنوان سپرده یا ضمانت نامه بانکی یا اسناد خزانه ضمیمه پیشنهاد خود نمایند.

۲ـ شرکت کنندگان میتوانند تا آخر وقت اداری روز ۲۰ر۱۲ر۵۱ بدفتر مهندسی استان اصفهان واقع در پل خواجو جنب سازمان زنان مراجعه و با پرداخت مبلغ سه هزار ریال به حساب ۹۰۱۰۱ بانک ملی اصفهان واریز و فیش آنرا به دبیرخانه دفتر مهندسی استان اصفهان تحویل و یک جلد اسناد مناقصه مربوطه را دریافت دارند.

۳ـ شرکت کنندگان باید تا ساعت ۱۰ صبح روز ۲۱ر۱۲ر۵۱ پیشنهاد خود را در دو پاکت الف و ب لاک و مهر شده که پاکت الف محتوی نقشه و مشخصات مناقصه بامضاء پیشنهاد دهنده‌رسیده باشد وپاکت ب‌محتوی پیشنهاد در مناقصه باقید مبلغ با حروف‌خوانا نوشته شده و به مهر و امضاء پیشنهاد دهنده رسیده باشد در قبال اخذ رسید تحویل دفتر شهرداری دهاقان ۲۴ کیلومتری شهرضا نمایند. پیشنهادات واصله در ساعت ۱۱ صبح همان روز با حضور اعضاء کمیسیون مناقصه باز و قرائت خواهد شد. حضور پیشنهاد دهندگان در جلسه مناقصه آزاد است.

۴ـ به پیشنهادات مبهم و مشروط و مخدوش و فاقد سپرده‌و یا آنکه بعد از ساعت مقرر برسد ترتیب اثر داده نخواهد شد.

۵ـ مدت انجام کار از تاریخ انعقاد قرارداد به مدت شش ماه است.

۶ـ شهرداری مجاز است ۲۵ درصد کل کار را اضافه و یا کسر نماید.

۷ـ شهرداری در هر مورد پرداخت ۱۰ درصد صورت‌وضعیت های مربوطه را به عنوان حسن انجام کار کسر خواهد نمود و پرداخت هزینه های انجام شده در مقابل صورت وضعیت هائی‌که به گواهی دفتر مهندسی رسیده باشد انجام خواهد شد.

۸ـ چنانچه نفر اول ظرف مدت یک هفته حاضر به انعقاد قرارداد با شهرداری نشود سپرده اوبه‌نفع شهرداری ضبط‌وقرارداد با نفر دوم منعقد خواهد شد‌ودرصورتیکه‌نفر دوم وسوم نیزظرف‌مدت یک هفته حاضر به عقد قراردادنشوند سپرده‌آنها نیزبه‌نفع‌شهرداری ضبط خواهد شد.

سپرده نفرات دوم و سوم تا انعقاد قرارداد با نفر اول در حساب سپرده شهرداری باقی خواهد ماند.

۹ـ شهرداری در رد و قبول یک یا کلیه پیشنهادات مختار است.

۱۰ـ کلیه هزینه های آگهی و مالیات وبیمه و عوارض وغیره عهده برنده مناقصه است.

۱۱ـ شرکت کنندگان در مناقصه باید رعایت قانون منع مداخله کارمندان دولت را بنمایند.

۱۲ـ شرکت کنندگان در مناقصه باید دارای صلاحیت فنی باشند.

سرپرست شهرداری دهاقان ـ ابراهیم ناصری

آ ـ ۹۰۳۴۰

آگهی مناقصه شماره ۱۱ر۵۲

راه‌آهن دولتی ایران سه قلم (۴۰۶ متر) لوله خرطومی مسلح مختلف مورد نیاز را برطبق مشخصات و شرایط مربوطه ازطریق مناقصه تحویل تهران انبار مرکزی مشترک‌المصرف خریداری مینماید.

داوطلبان شرکت در مناقصه میتوانند در ساعت اداری جهت دریافت اسناد مناقصه باداره کل کارپردازی مراجعه فرمایند شرکت کنندگان در مناقصه باید مبلغ ده هزار ریال بعنوان سپرده شرکت در مناقصه به صندوق راه‌آهن پرداخت ورسید صندوق یامعادل‌همان‌مبلغ ضمانت‌نامه بانکی صادر یکی از بانکهای مجاز ایران که لااقل یکماه اعتبار داشته باشد بضمیمه پیشنهاد خود تا ساعت ۹ صبح روز ۵۲ر۳ر۵ در صندوق پیشنهادها واقع در اداره کل کارپردازی بیاندازند پیشنهاد های واصله ساعت ده روز مزبور باز و قرائت خواهد شد. حضور پیشنهاد دهندگان یا نمایندگان مجاز آنها درجلسه مناقصه آزاد است و راه‌آهن در رد ویاقبول هریک یا تمام پیشنهادها مادامیکه قرارداد مبادله نشده است جزا و کلا مختار میباشد. به پیشنهاد فاقد سپرده و مشروط و مبهم و پیشنهادیکه بعد از موعد مقرر برسد ترتیب اثر داده نخواهد شد سپرده برنده اول و نفر دوم مناقصه نگهداری و در صورت استنکاف از انجام معامله بدون تشریفات بنفع راه‌آهن ضبط خواهد شد مالیات متعلقه و هرگونه عوارض دیگر بعهده‌برنده مناقصه میباشد. راه‌آهن میتواند تا صدی بیست و پنج ازمیزان معامله کسر یا اضافه نماید. م الف ۱۸۸۶۴

راه‌آهن دولتی ایران

آگهی تاسیس شرکت سهامی خاص اینترلاک

نظر به لایحه قانونی اصلاح قسمتی از قانون تجارت مصوب ۲۴ر۱۲ر۱۳۴۷ و ماده ۱۹۷ـ قانون تجارت و ماده ۶ آئین‌نامه قانون مصوب ۱۳۱۱ خلاصه اظهارنامه و اساسنامه شرکت سهامی خاص اینترلاک که در تاریخ ۲ر۱۲ر۱۳۵۱ تحت شماره ۱۶۵۸۲ دراین اداره ثبت و در تاریخ ۳ر۱۲ر۵۱ از لحاظ امضاء ذیل ثبت تکمیل گردیده برای اطلاع عموم در روزنامه رسمی کشور و روزنامه کثیرالانتشار اطلاعات آگهی میگردد.

۱ـ نام و نوع شرکت ـ شرکت سهامی خاص اینترلاک.

۲ـ موضوع شرکت ـ طرح واجراء پروژه های تاسیسات صنعتی و واحد های استخراج ـ تصفیه ـ لوله کشی مواد نفتی و گازی و سیستم های کنترل اتوماتیک مربوط و بشرح ماده ۳ اساسنامه شرکت.

۳ـ مرکز اصلی شرکت ـ تهران خیابان ابتهاج بالاتر از میدان کاخ شماره ۵۹

۴ـ مدت شرکت ـ از تاریخ ۲۸ر۱۱ر۱۳۵۱ بمدت نامحدود.

۵ـ تابعیت شرکت ـ ایرانی است.

۶ـ سرمایه شرکت ـ مبلغ دو میلیون ریال منقسم به دویست سهم ده هزار ریالی بانام.

۷ـ میزان سرمایه پرداختی و شماره فیش بانک مربوطه و مبلغی که تعهد شده است ـ تمام بهای سهام بموجب گواهی شماره ۴۷۸۶ـ ۲۹ر۱۱ر۱۳۵۱ بانک ملی ایران شعبه ۳۷۴ به حساب شماره ۲۶۴۳ پرداخت گردیده است.

۸ـ موسسین شرکت ـ آقایان دکتر رضا هاشمیان ـ دکتر منوچهر معتمدی، مهندس محمدشریفزاده بوشهری، بانو مهین شاملو آقای مهندس منصور آشتیانی کیان بانو فاطمه شریف‌ـ زاده.

۹ـ اولین مدیران شرکت ـ آقایان دکتر سید رضاهاشمیان رئیس هیئت مدیره دکتر منوچهر معتمدی نایب رئیس هیئت مدیره مهندس محمدشریف زاده بوشهری مدیر عامل شرکت برای مدت دو سال میباشند.

۱۰ـ اختیارات مدیرعامل ـ امضاء اوراق عادی و مکاتبات اداری واموری که تعهد مالی نداشته باشد بامدیر عامل منفردا و بامهر شرکت خواهد بود و مدیر عامل مجری مصوبات هیئت مدیره میباشد.

۱۱ـ روزنامه کثیرالانتشاری که برای دعوتها تعیین‌شده است ـ اطلاعات.

۱۲ـ دارندگان حق امضاء در شرکت ـ امضاء اوراق رسمی و بهادار از قبیل چک، سفته، برات قراردادهای تعهد آور واسناد رسمی بامدیر عامل باتفاق یک نفر دیگر از مدیران متفقا و ممهور بمهر شرکت میباشد.

۱۳ـ اولین بازرسان اصلی وعلی‌البدل شرکت ـ آقای کورش جهانشاهی بازرس اصلی بانو مهین شاملو، بازرس علی‌البدل برای مدت یکسال میباشند.

۱۴ـ انحلال شرکت ـ طبق ماده ۱۹۹ اصلاحی قانون تجارت.

م الف ۱۹۱۲۳

رئیس اداره ثبت شرکتها و مالکیت صنعتی. مهدی نراقی

آ ـ ۹۰۸۱۴

کنج اینترناشنال متان لیمیتد مقیم ناسودر باهاما

صاحب اختراع راجع به «پایه های دیواری جهت مخازن تحت‌الارضی گازهائی که تبدیل به مایع شده است» که در ایران تحت شماره ۵۶۲۹ به ثبت رسیده است اجازه بهره‌برداری از اختراع مزبور را باشخاص ذینفع عرضه مینماید. برای کسب اطلاع بیشتر بدفتر حقوقی ر. آقابابیان و همکاران خیابان شاه کوچه نوبهار شماره ۱۸ مراجعه شود.

آ ـ ۹۰۴۵۴

کنج اینترناشنال متان لیمیتد مقیم ناسودر باهاما

صاحب اختراع راجع به «مخزن جهت ذخیره کردن گاز هائی که تبدیل بمایع شده است» که در ایران تحت شماره ۴۷۵۷ به ثبت رسیده است. اجازه بهره‌برداری از اختراع مزبور را باشخاص ذینفع عرضه می نماید. برای کسب اطلاع بیشتر بدفتر حقوقی ر. آقابابیان و همکاران خیابان شاه کوچه نوبهار شماره ۱۸ مراجعه شود.

آ ـ ۹۰۴۵۲

کنج اینترناشنال متان لیمیتد مقیم ناسودر باهاما

صاحب اختراع راجع به «تبرید مقدماتی گاز یک مخزن واقع درخاک» که در ایران تحت شماره ۶۶۳۴ به ثبت رسیده است اجازه بهره‌برداری از اختراع مزبور را باشخاص ذینفع عرضه میسازد. برای کسب اطلاع بیشتر بدفتر حقوقی ر. آقابابیان و همکاران خیابان شاه کوچه نوبهار شماره ۱۸ مراجعه شود.

آ ـ ۹۰۴۴۸

کنج اینترناشنال متان لیمیتد مقیم ناسودر باهاما

صاحب اختراع راجع به «اصلاحات درسقفهای مناسب جهت مخازن تحت‌الارضی مخصوص گازهائی که تبدیل بمایع شده و اصلاحات مربوط به آنها» که در ایران تحت شماره ۶۵۹۳ بثبت رسیده است اجازه بهره‌برداری از اختراع مزبور را باشخاص ذینفع عرضه نماید برای کسب اطلاع بیشتر بدفتر حقوقی ر. آقابابیان و همکاران خیابان شاه کوچه نوبهار شماره ۱۸ مراجعه شود.

آ ـ ۹۰۴۴۶

ریسرچ کورپوریشن مقیم نیویورک در امریکا

صاحب اختراع راجع به «کنترل نمونیاتات» که در ایران تحت شماره ۷۲۰۹ ثبت رسیده است. اجازه بهره‌برداری از اختراع مزبور را به اشخاص ذینفع عرضه مینماید برای کسب اطلاع بیشتر بدفتر حقوقی ر. آقابابیان و همکاران خیابان شاه کوچه نوبهار شماره ۱۸ مراجعه شود.

آ ـ ۹۰۶۷۲

اف ام سی کورپوریشن مقیم سان‌ژوزه در امریکا

صاحب اختراع راجع به «دستگاه انتقال مایعات» که در ایران تحت شماره ۷۱۴۸ ـ ثبت رسیده است. اجازه بهره‌برداری از اختراع مزبور را به اشخاص ذینفع عرضه مینماید برای کسب اطلاع بیشتر بدفتر حقوقی ر. آقابابیان و همکاران خیابان شاه کوچه نوبهار شماره ۱۸ مراجعه شود.

آ ـ ۹۰۶۷۰

شریکو لیمیتد مقیم لوسرن در سوئیس

صاحب اختراع راجع به «استروئید های الکیله و طریقه تهیه آنها» که در ایران تحت شماره ۵۶۶۸ ثبت رسیده است. اجازه بهره‌برداری از اختراع مزبور را به اشخاص ذینفع عرضه مینماید برای کسب اطلاع بیشتر بدفتر حقوقی ر. آقابابیان و همکاران خیابان شاه کوچه نوبهار شماره ۱۸ مراجعه شود.

آ ـ ۹۰۶۶۸

شریکو لیمیتد مقیم لوسرن در سوئیس

صاحب اختراع راجع به «طریقه‌ای برای کشت موجودات بسیار ریز (میکروارگانیسم) و محصولاتی که با اعمال این طریقه بدست می آید» که در ایران تحت شماره ۵۶۶۸ ثبت رسیده است. اجازه بهره‌برداری از اختراع مزبور را به اشخاص ذینفع عرضه مینماید برای کسب اطلاع بیشتر بدفتر حقوقی ر. آقابابیان و همکاران خیابان شاه کوچه نوبهار شماره ۱۸ مراجعه شود.

آ ـ ۹۰۶۶۶

آگهی پرداخت سرمایه تعهدی شرکت سهامی خاص تکوین

ثبت شده بشماره ۱۶۱۶۱

باستناد تائیدیه هیئت مدیره مورخ ۱۹ر۱۱ر۵۱ شرکت مذکور و برابر گواهی شماره ۳۲ـ۱۹ر۱۱ر۵۱ بانک صادرات ایران شعبه اکباتان مبلغ ده میلیون ریال سرمایه تعهدی شرکت مزبور ازطرف کلیه صاحبان سهام پرداخت وبحساب ۴۴۵۲ شرکت منظور گردیده است بنابراین ماده ۵ اساسنامه بشرح زیر اصلاح گردید ـ ماده ۵ اساسنامه سرمایه شرکت مبلغ بیست میلیون ریال منقسم به دویست سهم صد هزار ریالی بانام تمام پرداخت میباشد.

م الف ۱۹۱۲۴

رئیس اداره ثبت شرکتها و مالکیت صنعتی. مهدی نراقی

آ ـ ۹۰۸۳۴

شرکت ملی نفت ایران

شرکت ملی نفت ایران برای خدمت در شرکت سهامی نفت لاوان بخدمات یک نفر سرپرست رنگ‌آمیزی تاسیسات فلزی زیر دریا (مرد) باشرایط زیر نیازمند میباشد.

۱ـ شاغل نبودن د رسازمانهای دولتی و موسسات وابسته به آن.
۲ـ ملیت ایرانی
۳ـ متدین بیکی از ادیان رسمی کشور
۴ـ دارا بودن لیسانس دانشگاهی در رشته مربوطه یا معادل آن.
۵ـ دارا بودن حداقل ۵ سال تجربه در رشته مورد نظر
۶ـ دارا بودن برگ معافیت دائم غیر پزشکی و یا خاتمه‌خدمت از وظیفه عمومی.
۷ـ تسلط بزبان انگلیسی
۸ـ حداکثر سن ۴۰ سال

متقاضیان واجد شرایط میتوانند همراه با مدارک مربوطه و ۲ قطعه عکس ۴×۶ همه روزه باستثنای روز های جمعه وتعطیل حداکثر تا تاریخ ۲۰ر۱۲ر۱۳۵۱ از ساعت ۸ تا ۱۱ صبح به‌اداره کل استخدام و کاریابی شرکت ملی نفت ایران واقع در تهران خیابان کاخ شمالی شماره ۲۶ مراجعه فرمایند.

ـ۱ـ آ ـ ۹۰۰۳۲

لباسی بهاره خانم‌ها

راحت و «شل» است

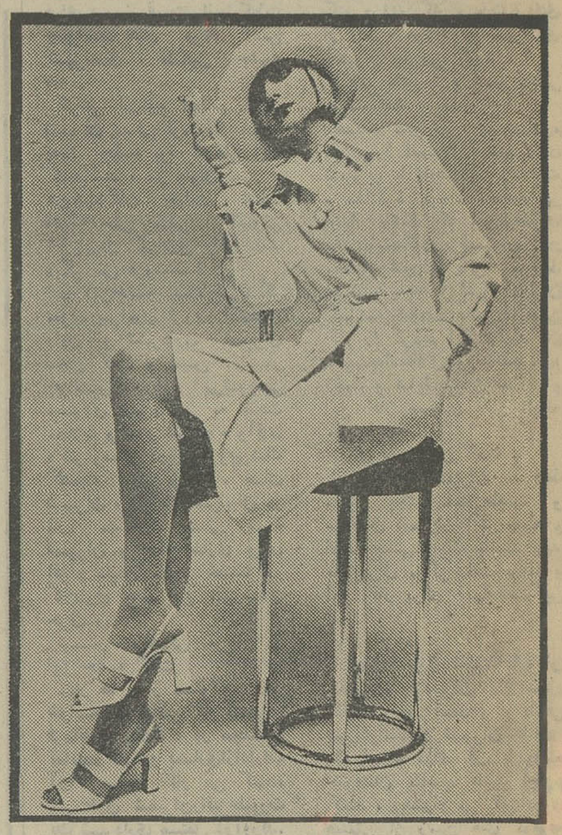

در بهار آینده چه رنگ و چه نوع لباسی مد است ؟

یک خانم هر قدر هم نسبت به تغییرات مد سال بی‌اعتنا باشد باز دلش میخواهد برای خود لباسی لااقل نزدیک به مد جاری تدارک ببیند ، خصوصا که با تغییر فصل و آمدن بهار ، اغلب خانمها این روز ها سرگرم خرید نوروز هستند .

مطلبی را که در زیر میخوانید نظریاتی است که خانم غزاله صبا یکی از طراحان خوب تهران ، در خصوص تغییرات مدسال آینده ارائه کرده است .

غزاله میگوید :رنگ بهار امسال قرمز آتشی ، آبی کمرنگ، سبز چمنی ، زرد قناری ، سفید و سورمه‌ای است که در اغلب کلکسیون های طراحان بزرگ دنیا دیده میشود ، البته در موقع انتخاب ، هر خانمی باید توجه داشته باشد که رنگی رابرگزیند که بارنگ چهره او هماهنگی داشته باشد .

ـ درطرح‌های‌لباسی چه مدلهائی بیشتر دیده میشود ؟

ـ لباسها بیشتر پلیسه شمیزیه است لباسهای شمیزیه چهار خانه و یا گلدار ابریشمی با کت یا جلیقه ساده .

ـ برای شب لباسها از پشت تا کمر باز است و یقه های جلونیز بسیار باز است .

ـ قد لباسها تغییری کرده است ؟

از شانل در لباسهای بهاره خبری نیست ودوباره مینی مد شده است و اغلب طراحان در کلکسونهائی که عرضه کرده‌اند اندازه لباس را تا بالای زانو برگزیده‌اند ولی من به خانمهای ایرانی توصیه می‌کنم که لباسهای خود را یا به مقدار شانل و یا تا زیر یا وسط زانو انتخاب کنند.

ـ در تغییرات مد ،شما چه نکته محسوسی ملاحظه می‌کنید ؟

ـ امسال لباسها کاملا زنانه شده و ظرافت پیدا کرده ولی نکته‌مهم اینست باوجود آنکه محل کمردر لباس‌مشخص شده و اغلب با کمر پهن عرضه می‌شود معهذا با دامن پلیسه و یقه های ساده باید گفت لباسهای امسال راحت و شل است .

خانم‌ها باگل باستقبال بهار میروند

بهار که نزدیک میشود ، خانم‌ها بیش از هر موقع بیاد باغبانها و گل فروش‌هامی‌افتند. هرکدبانو چه اجاره‌نشین باشد چه نباشد ، خانه‌اش باغچه داشته باشد یانه ، بهرحال به اندیشه استفاده ازگل و گیاه می‌افتد.

مخلص کلام اینکه هرکدبانو بهار را با گل شروع میکند ، خواه با یک شاخه گل یا یک باغچه !

مطلب فشرده‌ای از گل و گل‌آرائی در ایران تهیه‌کرده‌ایم که نیلا میخوانید :

در ایران پر فروشترین گل ، گل میخک است بخصوص درزمستان که مصرف آن ازسایر گلهابیشتر است .

گلهای گلایل ، مینا ، داودی ، ژربراو گلهای‌زینتی اریس،ژونکی، آنمان، ژوراودلفانیاپر طرفدارترین گلهای تابستانی هستند .

اخیرا مسئله‌فصل‌ها بوجودآوردن محیط و آب و هوای مناسب‌برای پرورش گل در ایران حل شده و انواع گلها در همه فصول سال درگل فروشی پیدا میشود .

اکثر خریداران گل ، به قشنگی و زیبائی گل بیشتر ازدوام آن اهمیت میدهند.

گرانترین گل در ایران ،ارکیده است زیرا آب و هوای کشور ما مناسب برای پرورش آن نیست و فقط عده معدودی بنا به ذوق و علاقه شخصی آن را پرورش میدهند.

بعد از ارکیده ، گرانترین گلهائی که در ایران پرورش میدهند ، گلهای خورشیدی، آمالیس ،لیلیوم و آگما است .

برای تزئین خانه خود میتوانید از گلدان‌های رونده استفاده‌کنید که یکی از انواع‌خوب آن‌گلدانها، «پایی‌تال» است . بدینصورت که گلدان را در محل مورد نظر قرار داده و ابتدا گلدان جز چندشاخه نیست ، سپس شروع به رشد میکند و رشد آن نیز سریع‌است.

از انواع نهالهای زینتی میتوان بی‌توس ، انواع کاکتوس‌ها ،انار زینتی ، گیلاس زینتی و گندمی را نام‌برد .

هر خانم خانه در هنگام‌خریدن گل باید به ساختمان خانه خود و نور آفتابی که برخانه‌اش میتابد با گل فروش مشورت کند.

اغلب خانه‌هائی که رو به آفتاب هستند و قسمت‌های مختلف آن‌از نور آفتاب برخوردار است،مکان بسیار مناسبی‌جهت نگهداری‌انواع گلها واقسام گلدانهای زمینی از قبیل آرالیا ، ماکنولیا ، آگما ، آمالیس ، برگ انجیری ، فشرد، کاکتوس و غیره است .

لیکن ساکنین خانه‌هائی که کمتر از نور آفتاب برخوردار هستند ، باید از گلدانهای گردی ، شویدی و سایر گلدانهای فصلی استفاده کنند.

مناسبترین نوع گل‌برای‌خانه‌هائی که آفتاب کم بر آن میتابدگلدانهای «پایی‌تال» و «بی‌توس» میباشد .

در سالهای اخیر اغلب خانم‌های ایرانی از گل‌آرائی بسبک ژاپنی استقبال شایانی کرده‌اند . باین ترتیب که اغلب‌گلها درسبدبصورت افشان و در یک سبد از انواع مختلف گل بارنگهای متضاداستفاده میشود.

ما در ایران گل‌آرای ماهر کم داریم و اکثر گلفروشان با تجربه شخصی خود به آراستن سبدهای گل میپردازندخوشبختانه اقداماتی توسط انجمن باغبانی ایران که چند سالی از عمر آن نمیگذرد،در جهت بهبود وضع گل‌آرائی انجام شده است و این دوستداران گل باکمک عده‌ای ازخانم‌ها،تاحدودی موفق شده‌اند لیکن این عده معدود جوابگوی طبع زیباپسند همه خانمهای ایرانی نیستند .

درروتاری کلوپ شمال گفته شد :

بچه‌آمریکائی‌صدبرابر بچه‌هندی‌غذامیخورد!

خانم جولیا هندرسن، دبیر کل فدراسیون بین‌المللی تنظیم خانواده که بنا بدعوت انجمن راهنمای بهداشت خانواده به ایران سفر کرده است ،در کلوپ روتاری شمال ، تحت عنوان «تنظیم خانواده» سخنرانی جالبی ایراد کرد .

وی در سخنرانی خود ، به این نکته نیز اشاره کرد که با افزایش جمعیت جهان ، نمی‌توان حقوق افراد را تامین کرد. و به عنوان مثال‌گفت : مثلا یک بچه امریکائی ، بیش از صدبچه هندی مصرف‌غذائی دارد، درصورتیکه بایدبا دوراندیشی کامل ، کاری کرد که این عدم تعادل ازمیان برود .

خبرنگار ما ، با خانم ستاره فرمانفرمائیان ، رئیس آموزشگاه خدمات اجتماعی و مسئول انجمن راهنمای بهداشت خانواده ایران ، در همین جلسه کلوپ‌روتاری شمال ، در زمینه بهداشت‌و تنظیم‌خانواده گفتگو کرد و خانم فرمانفرمائیان گفت :

ـ مساله کنترل جمعیت ، که دکتر جولیاهندرسن نیز بدان اشاره کرد ، از نظر من ، تنها تقسیم قرص ضدبارداری بین زنها نیست ، بلکه این یک مساله اقتصادی و اجتماعی است که دولت‌ها به تنهائی قادر به انجام آن نیستندو دراین‌زمینه، بخش‌های خصوصی نیز باید کمک کنند .بهرحال ، انجمن بهداشت وتنظیم خانواده کماکان هدف‌های گذشته خود را دنبال میکند و همانطور که اطلاع دارید ، در بودجه سال ۵۲رقم قابل‌ملاحظه‌ای برای ادامه فعالیت‌های این انجمن ، اعتبار درنظر گرفته شده است .

محفل زنان

• روز پنجشنبه گذشته نمایندگان جمعیت های زنان وابسته بسازمان زنان ایران از اداره تشخیص هویت‌شهریانی کل کشور دیدن کردند.

• قبل از ظهر روز شنبه مرکز رفاه خانواده سازمان زنان شمیران در«چیذر» گشایش‌یافت در مراسم افتتاح این مرکز دبیر کل سازمان زنان ایران ضمن‌اشاره به فعالیت‌های زنان‌پس از اعطای حقوق‌سیاسی اظهار داشت :

در این دهسال اگر چه زن ایرانی‌توانسته است پا بپای تحولات عظیم ایران چهره‌واقعی خود را بنمایاند اما تردید نباید کردکه‌هنوز برای «ساختن» انبوه زنان بی‌سوادو کم‌سواد ایران راهی دراز در پیش داریم ودراجرای این هدف است که سازمان زنان ایران همت‌خود را درگسترش «مراکز رفاه» مصروف میدارد .

تعداد این مراکز سال آتیه در تهران به ده مرکز و در شهرستانها به ٦٤ مرکز خواهد رسید.

خانم دستغیب دراین مراسم ضمن بیان گزارشی از فعالیتهای مرکز رفاه خانواده شمیران اظهار داشت در این مرکز بخشهای مهد کودک ، بهداشت و تنظیم خانواده ،پیکار بابیسوادی ، آموزش حرفه و فن دایر است و صدکودک ۳ تا ٦ ساله در مهد کودک‌آن نگهداری میشوند.

سازمان زنان‌شمیران از جمله شعب فعال سازمان زنان است که بیش از سایر مراکزاز نیروی داوطلب برخوردار خواهد بود.

★ **قرار بود که جمعیت دختران دانشجو بعداز ظهرروز پنجشنبه‌گذشته شب شعر داشته باشد و دختران دانشجو از آقای احمد شاملودعوت کرده بودند که در این شب شعر شرکت کند ولی‌باوجود آنکه‌دختران دانشجو باعلاقمندی در سازمان زنان پایتخت اجتماع کرده بودند ، آقای شاملو به وعده‌وفا نکرد و در جلسه‌موعود حاضر نشد!**

فرعه‌کشی ۷ روز دیگر

خانه به‌ارزش ۵۵۰ هزارتومان

اثاث به‌ارزش ۵۰ هزارتومان

مرسدس بنز به‌ارزش ۱۰۲ هزارتومان

پول ۱۰۰ هزارتومان

یکجا با بلیط‌های نوروزی

فرعه‌کشی ۷ روز دیگر

هدیه نوروز سینما آتلانتیک

CINERAMA بطریقه سینما راما

برادران کارامازوف

باصدای استریوفونیک

آگهی انتخاب بازرسان و تعیین روزنامه و تصویب ترازنامه‌شرکت‌سهامی‌خاص کاربخش نو ثبت شده به شماره ۱۰۷۷۴

طبق تصمیمات مجامع‌عمومی عادی سالیانه وفوق‌العاده مورخ ۲۶ر۴ر۵۱و۴ر۱۱ر۵۱ شرکت مذکور نرازنامه وبیلان عمل گردسال ۱۳۵۰ بتصویب رسید و روزنامه اطلاعات جهت درج آگهیهای شرکت تعیین شد آقایان اسماعیل‌حبیبی‌فر بسمت بازرس اصلی و سید کمال حسینی‌نیا بسمت بازرس علی‌البدل برای‌مدت یکسال‌انتخاب شدند .

م‌الف ۱۹۱۲۰

رئیس اداره ثبت شرکتها و مالکیت صنعتی ـ مهدی نراقی

آ_۹۰۸۳۰

آغاز چهارمین هفته نمایش فقط در

سینماریولی

دوقاتل حرفه‌ای و ازجان گذشته مافیا برای قتل او آمده بودند ولی فراموش کرده بودند که او نیز خود یك مامور کارکشته سابق مافیا است !

ماریوآدورف . هنری سیلوا
وودی استراد . آدولفو چلی
و سیلوا کوشینا در نیمه زنگی

باشرکت : لوچانا پالوتزی . فرانکو فابریتی . فمی بنوسی

تماشای این فیلم برای اشخاص کمتر از ۱۸ سال ممنوع است

دنیای ورزش منتشر میشود شنبه‌ها

باگامهای استوار ... سفرکنید

دفترچه حساب پس انداز در گردش بانک ملی ایران .

در گردش نوروزی ،

به شما آسودگی خاطر می بخشد .

صندوق پس انداز بانک ملی ایران

خرید جنگنده‌های مافوق صوت
مورد توجه ومطالعه ایران قرار گرفت

ایران ، باسرعت بسیار درصدد نوسازی ارتش و تامین نیاز های دفاعی خود برآمده است، منجمله اقدام به تکمیل تجهیزات دفاع‌ضد هوائی خود نموده و به‌تقویت نیروی دریائی در خلیج فارس همت گمارده است .

داشتن ارتشی نیرومند مستلزم طرح ، برنامه‌هائی‌در زمینه‌آموزش روشهاو تاکتیک‌های نوین‌جنگاوری به ارتش و همچنین تجهیز نیرو های مسلح به جنگ‌افزارها و سلاحهای مدرن است . برای‌تامین این منظور همچنین ، بایستی که قدرت آتش و استعداد مانور نیرو های مسلح افزایش یابد.

اینک پس ازخروج نیرو های بریتانیا از خلیج فارس ایران مصمم است ، قدرت برتر منطقه باشد و بهمین سبب ، در زمینه تامین تجهیزات و جنگ‌افزارهای بسیار مدرن نیروی هوائی ودریائی و نیز فراگیری شیوه استفاده از آنها، کوشش‌بسیاری بعمل‌می‌آورد و منابع آگاه ، اظهار میدارند ،که شاهنشاه ایران ، شخصا امر نوسازی ارتش و خرید تجهیزات دفاعی را رهبری میکنند .

★ بزرگترین معامله

ایران ، اخیرا معامله بزرگی‌برای خرید اسلحه انجام داد .

بطوریکه وزارت دفاع امریکا اعلام کرد ، این خرید اسلحه ، درنوع خود ، بزرگترین قراردادی است که امریکا در زمینه فروش اسلحه بایک کشور خارجی منعقد کرده .

طی قرارداد اخیر خرید اسلحه، ایران تجهیزاتو سلاحهای‌جدیدی ازقبیل هواپیماهای مافوق صوت «اف ـ ۱۴» ، هلی‌کوپترهای ازنوع کبرا ، و نیز جنگنده‌های بمب‌افکن «اف ـ ۴» و هواپیماهای باری «سی ـ ۱۳۰ » بدست خواهد آورد.

شاهنشاه در مورد تصمیم خود، در زمینه نوسازی ارتش ، جی هیچگونه تردید بخی نخذاشته‌اندو خاطر نشان ساخته‌اند که سرزمین نفت‌خیز ایران ، به نیرومندترین قدرت منطقه‌خاورمیانه تبدیل‌خواهد شد و در صحنه سیاست جهانی نیز نقش فعالی را بعهده خواهد گرفت .

رقمی را که ایران ، در بودجه اخیر خود ، برای تامین و تکمیل وسائل دفاعی در نظر گرفته ، بالاترین رقمی است که تاکنون ایران ، باین منظور اختصاص‌داده است .

مجلس ایران اخیرا تصویب‌کرد که مبلغی نزدیک به ۵۳۰ میلیون دلار برای خرید اسلحه و نیز تامین نیازهای دفاعی خرج شود. قسمت اعظم این مبلغ برای‌خرید تجهیزات نیروی هوائی و دریائی اختصاص یافت .

ایران درسال آینده، نزدیک به دو میلیارد دلار ، صرف مخارج‌دفعی خواهد کرد .این رقم که تاکنون بزرگترین‌رقمی است که به مصارف دفاعی می رسد ۲۸ درصد ، بودجه‌عمومی سالانه کشور را تشکیل میدهد.

★ دریاهای خلیج فارس

شاهنشاه اشاره کرده‌اند که طی دوسال آینده ، نیروی دریائی ایران بطرز بیسابقه‌ای توسعه خواهد یافت و تحقق‌این هدف ، بخشی از استراتژی بلند پروازانه ایران در زمینه مسائل دفاعی است و باعث می شود که منطقه عمل ارتش ، تا آنسوی‌اقیانوس هندگسترش یابد .

شاهنشاه ، در مراسم جشن چهارمین سالگرد تاسیس‌نیروی دریائی ، خطاب‌به افسران‌نیروی دریائی ، مرزهای دفاعی ایران را اینگونه ترسیم فرمودند : «مرزهای ایران از سوی غرب بعراق و از سمت شرق ، به افغانستان‌و پاکستان‌و تاآنسوی خلیج‌فارس و اقیانوس هند گسترش می‌یابد . شاهنشاه افزودند: که ما از وقایع‌جهانی این تجربه را آموخته‌ایم که برای اقیانوس هند مرزی‌شناخته نیست . »

شاهنشاه ضمن اشاره به‌این نکته که نیروی دریائی ایران هم‌اکنون‌از مدرن‌ترین‌تجهیزات برخوردار است ، خاطرنشان کردند که برای‌ایجاد تغییرات کیفی در نیروی دریائی ،برنامه هائی پیش‌بینی شده است‌وهدف از این برنامه ها ، گسترش قدرت عمل نیروی دریائی‌ایران است ، تا آنجا که ، برای‌دفاع از منافع کشور حتی درآنسوی منطقه نیز قادر بعمل باشد .

طی چندسال گذشته،ایران قریب ۶۰۰ میلیون دلار را از طریق گرفتن وام و اعتبارات خارجی ، برای خرید اسلحه های امریکائی و انگلیسی‌بکار برد .

ایران نخستین متحد غرب بود که یك قرارداد ۱۱۰میلیون دلاری برای خرید اسلحه با شوروی منعقد ساخت .

این معامله ، پایاپای بود و در ازای نفربرهای زرهی و کامیون‌های نظامی و وسائل دیگری که شوروی به ایران تحویل داد ، ایران از طریق خطوط لوله سراسری ، گازبه شوروی تحویل میدهد .

قرار است که ۸۰۰ تانك چیفتن انگلیسی که از نوع مدرن‌ترین و نیرومندترین تانك های موجود در جهان است، به ایران تحویل داده شود .

در سال ۱۹۶۵ ، ایران نخستین اسکادران جنگنده‌های مافوق صوت خود را تحویل گرفت و پس‌از آن ارتش‌ایران مجهز به انواع گوناگون‌سلاح های دیگری از قبیل‌موشك‌های ضدهوائی و بمب‌افکن‌های‌جدید و فانتوم های «اف ـ ۴» شد .

ایران هم‌اکنون ، سرگرم‌خرید تجهیزات بسیار مدرن دیگری است و مطالعاتی نیز در زمینه خرید جنگنده های مافوق‌صوت صورت میگیرد .

★ بهترین تجهیزات

شاهنشاه‌در جشن‌فارغ‌التحصیلی دانشکده افسری فرمودند که ایران‌بهترین سلاحهاوتجهیزات ممکن را از هرکشوری که بتواند ،خریداری خواهد کرد.

شاهنشاه‌خاطر نشان کردند که نیرو های مسلح ایران در مقابل متجاوزان احتمالی تاپای جان ایستادگی خوا هندکرد و افزودند اگر لازم باشد ، همه آنچه را که باقی می‌ماند ،می‌سوزانیم و از بین می بریم تا بدست دشمن نیافتد . «ایران کشوری نیست که تسلیم زور شود ، حتی اگر نیروی دشمن از نیروی ما افزون تر باشد ما ترجیح میدهیم که کشور ما از بین برود تا اینکه بدست دشمن بیافتد .»

هدف ایران از توجه خاص به نوسازی ارتش ، حفظ‌صلح و ثبات در منطقه خلیج فارس و تامین‌ادامه‌جریان نفت به بازار های غرب است .

دنیای غرب بیش از نیمی از نفت مورد نیاز خود را از طریق خلیج فارس بدست‌می‌آورد . **نیروی دریائی ایران با سرعت بسیار به انواع ناوشکن هاوفریگتو هاورکرافت وانواع دیگرتجهیزات ، مجهز میشود، تابخوبی از عهده تامین امنیت این شاهراه حیاتی برآید .**

درجزیره‌خارك که‌بزرگترین ایستگاه‌بارگیری‌نفت خام جهان در آن واقع است یک پایگاه هاورکرافت وهلی‌کوپتر تاسیس شده است .

کارخانه های کشتی سازی انگلیس ، هم اکنون سرگرم ساختن دو ناوشکن سریع‌السیر برای ایران هستند و سفارش های دیگری نیز از ایران در زمینه خرید موشکهای انگلیسی «سی‌کت» و موشک های زمین بهوای«تایگرکت»دریافت کرده‌اند این تجهیزات ، برای حمایت از پایگاه های زمینی و دریائی بکار گرفته خواهد شد .

دریافت نشان

دکتر حیدرقلی برومند ، نماینده مجلس بخاطر کوشش دراجرای برنامه های توسعه اقتصادی و آبادی بدریافت یک قطعه نشان درجه یک آبادانی و پیشرفت مفتخر گردید.

طی هفت سال آینده

ده‌میلیارد ریال‌در واحد کشت و صنعت‌مغان سرمایه‌گزاری میشود

مهندس روحانی وزیر کشاورزی پس از انعقاد قرارداد دست‌رئیس شرکت مهندسین مشاور آمریکائی (نفر سمت راست) را میفشارد . ملک حسین سپهر مدیر کل‌دفتر اطلاعات و مطبوعات وزارت کشاورزی (نفر ایستاده) در عکس دیده می‌شود .

★ این واحد قسمتی از احتیاجات گوشت کشوررا تامین خواهد کرد .

وزیر کشاورزی و منابع‌طبیعی با انعقاد قراردادی با دو شرکت مهندسی مشاورهاوائین اگرونومیکس (آمریکائی) و آگرونومیک با مسئولیت محدود (ایرانی) مقدمات اجرائی یکی از بزرگترین طرحهای کشت و صنعت را در ۵۰ هزار هکتار اراضی دشت مغان فراهم ساخت .

در جریان امضاء این قرارداد مهندس‌قوامیان و مهندس‌سپهری معاونان وزارت کشاورزی و منابع طبیعی و دکتر احمدی مدیر عامل شرکت کشت‌وصنعت مغان حضور داشتند .

وزیرکشاورزی در پایان‌امضاء قرارداد، در باره واحد کشت و صنعت مغان توضیحاتی داد و گفت :ظرف هفت‌سال‌ده میلیارد ریال در این واحد سرمایه گذاری خواهد شد و با این سرمایه گذاری سالیانه مقدار قابل‌توجهی‌از احتیاجات داخلی تامین خواهد شد .

علاوه بر این برخی‌محصولات کشاورزی مانند دانه های‌روغنی پنبه و چغندر قند در واحد کشت و صنعت مغان تولیدمیشود و احتمالا یک کارخانه قند نیز در این منطقه احداث‌میشود .

★ ۵۷۰۰ خانوار

منصور روحانی ضمن‌اظهارات خود باین نکته تکیه کرد که واحد کشت و صنعت مغان در تغییر دامداری موجود این منطقه تحول وسیعی بوجود خواهد آورد و میتواند چهره دامداری سنتی را به دامداری مدرن و صنعتی تبدیل کند .

برای اجرای طرح کشت و صنعت مغان علاوه بر وزارت کشاورزی و منابع طبیعی،وزارت تعاون و امور روستاها ازطریق چندشرکت‌سهامی‌زراعی‌مشارکت دارد. شرکت های سهامی این منطقه ۵۷۰۰ خانوار کشاورزرا در برخواهند گرفت . در این منطقه شرکتهای لازم بوجود می‌آید ، کیلومترها جاده‌ساخته خواهد شد . شبکه آبیاری در داخل مزارع توسعه خواهدیافت و چند مدرسه و آموزشگاه حرفه‌ای ، درمانگاه ، و دیگر تاسیسات لازم و مدرن جهت ساکنان منطقه بوجودمی‌آید .

همچنین عملیاتی از قبیل عمران اراضی ، زمکشی ،ایجاد تاسیسات ماشینی ، ساختمان فرودگاه و تهیه هواپیما های سمپاش ،تاسیس صنایع‌فرآورده های دامی و کشاورزی‌که‌جنبه انتفاعی دارند انجام خواهد گرفت .

واحد کشت و صنعت‌مغان از آب سد ارس که با همکاری ایران و شوروی ساخته شده تغذیه میکند و یک شبکه آبیاری مجهز برای استفاده از آب بوجود آمده است .

تصمیمات شدید ایران‌علیه بازارمشترك

بقیه از صفحه آخر

گلیم تشکیل میدهد . ضمنا درسال ۱۹۷۱ اولین اقدام برای صدور کالاهای دستی و هنری ایران به بازار مشترک صورت گرفت و بازار مشترک سهمیه‌ای معادل ۵ میلیون دلار برای صدور این قبیل کالاها برای ایران در نظرگرفت. در همین‌سال ضمن‌تجدیدموافقت‌نامه بازرگانی موجود بین ایران‌و بازار سهمیه سبزه صادراتی‌ایران برای شش کشور عضو (آلمان ، فرانسه ، ایتالیا ، هلند ، بلژیک و لوکزامبورک) برابر با ۲۰۲۴ تن در نظر گرفته شد و حقوق‌گمرکی کشمش سهمیه صادراتی ایران‌از ۲ درصد به ۱ر۲ درصد تقلیل داده شد. بموجب آمار رسمی که در دست است از همان آبتدا تشکیل بازار مشترک یعنی سال ۱۹۵۸ عدم توازن فاحشی در مبادلات بازرگانی بین‌ایران وبازار به ضرر ایران به چشم میخورد. در سال تشکیل بازار یعنی سال ۱۹۵۸ صادرات ایران به بازار۶۵ میلیون دلار و وارداتش از بازار ۲۰۴ میلیون دلار بوده است ، این عدم توازن در آمار سال قل‌بیشتر نمایان است . در سال گذشته ، مجموع صادرات ایران به بازار مشترک ۱ر۸۹ میلیون دلار بود . اما واردات ایران از کشورهای عضو بازار به ۶۲۳ر۴ میلیون دلار رسید و این آمار و ارقام تفاوت فاحش‌میان مبادلات‌بازرگانی ایران و بازار را که بیش از۵۰۰ میلیون دلار است به خوبی‌نشان میدهد .

نکته جالب توجه‌اینکه در سالهای ۱۹۵۹ و ۶۱ و ۶۲ صادرات‌ایران صفر و وارداتش به ترتیب۲۱۱ میلیون دلار ، ۱۹۲ میلیون دلار و ۱۶۲ میلیون دلار بوده است .

آنچه در فوق مورد بحث قرار گرفت مربوط به سالهای گذشته بود . اما آینده اقتصاد ایران‌حکم میکند که ما سالهای پرتحرکی در واردات داشته باشیم و بنا به پیش‌بینی محافل اقتصادی درچند سال آینده واردات ایران به‌رقمی معادل ۶ میلیارد دلار خواهد رسید.

برنامه مسابقات فوتبال انتخابی باشگاههای دسته یکم تهران

پنج‌شنبه ۱۷ اسفندماه ۱۳۵۱
آتش‌نشانی ـ کرد ساعت ۴ بعداز ظهر
راه‌آهن ـ پس ساعت ۴ بعداز ظهر
اقبال ـ تاج ساعت ۶ بعداز ظهر
جمعه ۱۸ اسفند ماه ۱۳۵۱
تهران ـ قصر یخ ساعت ۲ بعداز ظهر
عقاب ـ پرسپولیس ساعت ۴ بعداز ظهر
شنبه ۱۹ اسفندماه ۱۳۵۱
آتش‌نشانی ـ شهربانی ساعت ۴ بعداز ظهر
برق ـ پله ساعت ۶ بعداز ظهر
یکشنبه ۲۰ اسفندماه ۱۳۵۱
عقاب ـ آرارات ساعت ۲ بعداز ظهر
پاس ـ گارد ساعت ۴ بعداز ظهر
راه‌آهن ـ قصر یخ ساعت ۶ بعداز ظهر
دوشنبه ۲۱ اسفندماه ۱۳۵۱
اقبال ـ بانکملی ساعت ۳ بعداز ظهر
افسر ـ آتش‌نشانی ساعت ۵ بعداز ظهر

خبرهای تلفنی شهرستانها

احداث پارك ۵۰۰ هزار متری

شیراز ـ بفرمان شاهنشاه آریامهر در شیراز یک پارک پانصد هزار متری در قسمت جنوبی شهر ایجاد خواهد شد .

استاندار فارس که در مراسم جشن درختکاری شیراز که در پارک فرحناز این شهر ترتیب یافته بود شرکت کرد . ضمن اظهار این مطلب گفت شهرداری شیراز مامور اجرای طرح مذکور است .

وصول‌عوارض با مناقصه

خرمشهر ـ در جلسه انجمن شهر خرمشهر ، نمایندگان انجمن پیرامون عوارض حمل ونقل بار که باید هر تن ۱۰ ریال از موسسات حمل و نقل دریافت شود به بحث و تبادل نظر پرداختند .

یکی از نمایندگان گفت ماهانه ۱۱۲ هزار تن بار بوسیله موسسات حمل‌و نقل خرمشهر حمل می گردد که از قرار هر تنی ۱۰ ریال میبایستی ۱۱۲ هزار تومان عوارض‌به شهرداری‌بپردازند درحالی که موسسات مذکور تاکنون هرماه ۴۴ هزارهزار تومان پرداخته‌اند .

رئیس انجمن گفت موسسات حمل‌و نقل دربرابر شهرداری و مردم وظایف خود را باید بنحو احسن انجام دهند و چنانچه عوارض خود راتمام و کمال نپردازند . وصول این‌عوارض ازطرف شهرداری خرمشهر به مناقصه گذاشته می شود .

تاسیس آموزشگاه بهیاری

کرمان ـ یک آموزشگاه بهیاری در کرمان تاسیس خواهد شد که ازاول مهرماه ۵۲ دانش آموز می پذیرد .

این اقدام بنابه تقاضای سرپرست خدمات درمانی کرمان و دستور مدیرعامل جمعیت شیرو خورشید سرخ صورت خواهد گرفت .

استاندار در جزیره تنب

بندرعباس ـ مهندس ظهیری‌استاندار استان‌ساحلی به‌اتفاق فرماندار بندر عباس وچندتن از شخصیت های استان،از پیشرفت‌های‌عمرانی جزیره تنب بازدید کرد و احتیاجات اهالی‌رامورد‌بررسی قرارداد .

تنب بزرك دریکساله‌اخیر پیشرفت‌های‌قابل‌توجهی کرده وچهره‌این جزیره نسبت به گذشته بکلی دگرگون گردیده است .

هم‌اکنون تاسیسات شبکه آبرسانی ، فروشگاه تعاونی ساختمان دبستان ،ساختمان یك‌اسکله کوچك وفرودگاه در این جزیره‌در حال‌انجام و تکمیل است .

کمیته هماهنگی نوروزی

کرمان ـ برای تامین رفاه مسافرینی که در ایام نوروز به کرمان میروند ، کمیته‌ای بنام«کمیته‌هماهنگی نوروزی» در این شهر تشکیل شد ، این کمیته زیر نظر آقای مصطفی درخشش استاندار کرمان اداره میشود .

کمیته مذکور تاکنون اقدامات زیادی انجام داده ودرتعطیلات نوروز ،هیچگونه نگرانی برای مسافران‌نوروزی پیش نخواهد آمد .

میوه به اندازه کافی در بازار عرضه خواهد شد و کمیته نوروزی‌برای‌تهیه «جا» جهت‌سکونت مسافران‌نوروزی بخصوص دانشجویان‌تاکنون اقداماتی انجام داد است .

صبح امروز استاندارکرمان از شرکت اتوبوسرانی کرمان و حومه بازدید کرد و به مدیر عامل شرکت دستور داد . در مورد برطرف کردن نقایص فنی اتوبوس های این شرکت هرچه زودتر اقدام کند .

استاندار کرمان تاکید کرد هر اتوبوسی که در خطوط اتوبوسرانی کرمان کار می‌کند ، نباید در ایام نوروز کوچکترین عیب و ایرادی از نظر فنی داشته باشد .

شماره الف ۱۳ر۴۰ تاریخ ۶ مارس ۱۹۷۳

اطلاعیه سفارت سوریه

سفارت جمهوری عربی سوریه درتهران از اتباع دولت خود دعوت مینماید که روز دوشنبه ۱۲ مارس ۱۹۷۳ برابر با ۲۱ اسفند ۱۳۵۱ برای شرکت دررفراندوم جهت دادن رای به مشروطیت دائمی جمهوری عربی سوریه به کونسولگری سفارت واقع درخیابان شیراز ـ خیابان رودسر ـ شماره ۶۹ حضور بهمرسانند .

سفارت جمهوری عربی سوریه درتهران

آ ـ ۹۰۸۶۲

آگهی

شرکت فرون بامسئولیت محدود به مدیریت مهندسان م ـ م اهری باطلاع عموم میرساند که چنانچه شخص یا اشخاصی بدون دردست داشتن معرفی‌نامه رسمی از این شرکت بخواهند بنام شرکت معاملاتی از هرقبیل انجام دهند یاتعهداتی قبول کنند یامطالباتی وصول کنند از درجه اعتبار ساقط است .

آ ـ ۹۰۷۳۰

شماره ۸۳۲۳رد تاریخ۷ر۱۲ر۱۳۵۱

آگهی‌پذیرش دانشجوی دوره تخصصی رشته های مختلف پزشکی

دانشکده پزشکی در سال تحصیلی جاری‌تعدادی دانشجوبرای گذراندن دوره تخصصی در رشته‌های زیر:
جراحی،داخلی، کودکان، زنان‌و مامائی، چشم‌پزشکی، گوش‌و گلووبینی ،اعصاب وروانی، رادیولوژی ، بهداشت و پزشکی اجتماعی بیهوشی ،آسیب‌شناسی.

از طریق مصاحبه حضوری میپذیرد.

پذیرش دانشجو در رشته های جراحی و داخلی در نیمه‌دوم فروردین ۵۲ و سایر رشته ها در اول مهر ماه ۵۲ خواهد بود.

داوطلبانی که آشنائی کامل بزبان انگلیسی داشته باشند میتوانند مدارك تحصیلی خودرا بشرح‌زیر:
۱ـ فتوکپی دانشنامه دکترا در پزشکی.
۲ـ فتوکپی دفترچه خاتمه خدمت زیر پرچم یا معافی دائم ازآن.
۳ـ عکس ۶×۴ سه قطعه.
۴ـ رونوشت یافتوکپی شناسنامه دوبرگ
حداکثر تاآخر خرداد ماه ۵۲ (رشته های جراحی و داخلی حداکثر تابیست‌و پنجم اسفند ۵۱) بدبیرخانه دانشکده پزشکی دانشگاه پهلوی ارسال دارند داوطلبین برای اطلاع بیشتر می توانند بدبیرخانه دانشکده مراجعه یامکاتبه نمایند.

رئیس دانشکده پزشکی دانشگاه پهلوی
دکترعلی فریور

آگهی مناقصه شماره ۸ر۵۲

راه‌آهن دولتی ایران ۲۲ قلم پیچ‌ومهره مختلف مورد نیاز را برطبق مشخصات و شرایط مربوطه .

از طریق مناقصه تحویل تهران انبار مرکزی مشترك‌المصرف خریداری مینماید .

داوطلبان شرکت در مناقصه میتوانند در ساعت اداری جهت دریافت اسناد مناقصه باداره کل کارپردازی مراجعه فرمایند شرکت کنندگان در مناقصه باید مبلغ چهل و پنجهزار ریال بعنوان سپرده شرکت در مناقصه به صندوق راه‌آهن پرداخت و رسید صندوق یا معادل همان مبلغ‌ضمانت نامه بانکی صادر یکی از بانکهای مجاز ایران که لااقل یکماه اعتبار داشته‌باشد بضمیمه پیشنهاد خود تا ساعت ۹ صبح روز ۲ر۳ر۵۲ درصندوق پیشنهاد ها واقع در اداره کل کارپردازی بیاندازند پیشنهادهای واصله ساعت ده روز مزبور باز و قرائت خواهد شد . حضور پیشنهاد دهندگان یا نمایندگان مجاز آنها در جلسه مناقصه آزاد است و راه‌آهن در رد یا قبول هریك یا تمام پیشنهاد ها مادامیکه قرارداد مبادله نشده است جزاو کلا مختار میباشد. به پیشنهاد فاقد سپرده و مشروط و مبهم و پیشنهادیکه بعداز موعد مقرر برسد ترتیب اثر داده نخواهد شد سپرده برنده اول و نفر دوم مناقصه نگهداری و در صورت استنکاف ازانجام معامله بدون تشریفات بنفع راه‌آهن ضبط خواهد شد . مالیات متعلقه و هرگونه عوارض دیگر بعهده برنده مناقصه میباشد . راه‌آهن میتواند تا صدی بیست‌و پنج ازمیزان معامله کسر یا اضافه نماید .

مالف ۸۸۶۵ راه‌آهن‌دولتی ایران

آگهی مناقصه شماره ۹ر۵۲

راه‌آهن دولتی ایران ۱۱ قلم میخ مفتولی و سیاه بنفش مورد نیاز را برطبق مشخصات و شرایط مربوطه از طریق مناقصه تحویل تهران انبار مرکزی مشترك‌المصرف خریداری مینماید .

داوطلبان شرکت در مناقصه میتوانند در ساعت اداری جهت دریافت اسناد مناقصه باداره کل کارپردازی مراجعه فرمایند شرکت کنندگان در مناقصه باید مبلغ چهل‌وپنج هزار ریال بعنوان سپرده شرکت در مناقصه به‌صندوق راه‌آهن پرداخت و رسید صندوق یا معادل همان مبلغ ضمانت‌نامه بانکی صادر از بانکهای مجاز ایران که‌لااقل یکماه اعتبار داشته باشد بضمیمه پیشنهاد خود تاساعت ۹ صبح روز ۲۶ر۲ر۵۲ درصندوق پیشنهاد ها واقع در اداره کل کارپردازی بیاندازند پیشنهادهای واصله ساعت ده روز مزبور بازو قرائت خواهدشد. حضور پیشنهاد دهندگان یا نمایندگان مجازآنها در جلسه مناقصه آزاد است وراه‌آهن دررد ویاقبول هریک یاتمام پیشنهاد ها مادامیکه قرارداد مبادله نشده است جزاوکلامختارمیباشد. به‌پیشنهادفاقدسپرده‌و مشروط و مبهم و پیشنهادیکه بعد از موعد مقرر برسد ترتیب اثر داده نخواهد شد سپرده برنده اول و نفر دوم مناقصه نگهداری و در صورت استنکاف از انجام معامله بدون تشریفات بنفع راه‌آهن ضبط خواهد شد . مالیات متعلقه وهرگونه عوارض دیگر بعهده برنده مناقصه میباشد . راه‌آهن میتواند تا صدی بیست و پنج از میزان معامله‌کسر یا اضافه نماید .

راه‌آهن دولتی ایران

آ ـ ۸۹۶۲۸

توضیح و تصحیح

درروزنامه شماره ۱۴۰۴۲ صفحه ۱۷ اگهی اولین کلنگ ساختمان بیمارستان ۱۰۰ تختخوابی‌اسم آقای دکترولی‌الله معظمی ذبیح‌الله چاپ شده بود که بدین‌وسیله تصحیح میگردد .

لیلاماعجوئی از تاریخ ۱۳ر۱۲ر۵۱ از منزل خارج و خبری از وی نیست هرکس اطلاعی‌از نامبرده دارد لطفا به نشانی خیابان شیروخورشید کوچه‌سلیمانی‌شماره۴۵ اطلاع‌و خانواده ای راخشنود سازد یا تلفن ۵۳۵۶۴۵

قابل‌توجه دارندگان سازمانهای تبلیغات

نظر باینکه طبق قانون نظام صنفی ، عموم دارندگان سازمانهای تبلیغات ، که دارای پروانه کسب از مراجع صلاحیتدار هستند یا در تاریخ تصویب قانون نظام صنفی بکار تبلیغ اشتغال داشته‌و محل کار آنها دایر بوده است ، باید عضو اتحادیه مربوط باشند،لذا از دارندگان سازمانهای تبلیغات که در تاریخ تصویب قانون مذکور بفعالیت تبلیغاتی مشغول بوده‌اند‌دعوت‌مینماید برای دریافت تقاضانامه عضویت به دبیرخانه اتحادیه مراجعه فرمایند . تقاضانامه مزبور باید پس از تنظیم ، همراه سایر مدارك ، حداکثر تا پایان فروردین ماه ۱۳۵۲ به دبیرخانه‌اتحادیه‌تسلیم‌گردد تا پس‌از بررسی نسبت به صدور کارت عضویت اقدام‌گردد

هیئت‌مدیره اتحادیه سازمانهای تبلیغات

نشانی : خیابان تخت طاووس ـ خیابان دریای نور ـ خیابان هفتم شماره ۴۶ تلفن ۶۲۱۲۲۸

از فردا صبح فقط در

سینماماژستیك

ژان ـ ورل و اوا اولین در فیلم رنگی

تجسم

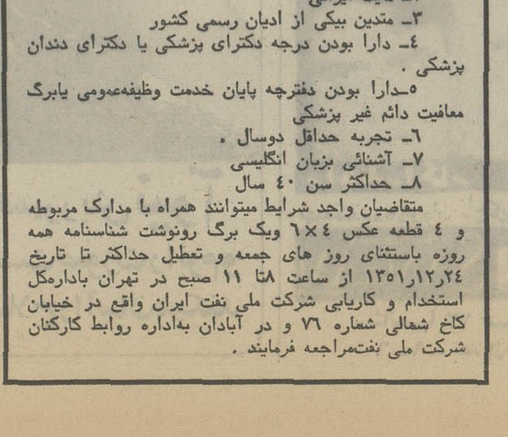

باشرکت: لوچیا بوزه و ماریلو تولو

شرکت ملی نفت ایران

شرکت ملی نفت ایران برای خدمت در ادارات‌بهداری و بهداشت منطقه عملیات خود در خوزستان بمجند نفریزشک عمومی و دندانپزشک که واجد شرایط زیر باشند نیازمند می‌باشد .

۱ـ شاغل نبودن در سازمان های دولتی وموسسات وابسته به‌آن
۲ـ ملیت ایرانی
۳ـ متدین بیکی از ادیان رسمی کشور
۴ـ دارا بودن درجه دکترای پزشکی یا دکترای دندان پزشکی .
۵ـ دارا بودن دفترچه پایان خدمت وظیفه‌عمومی یابرگ معافیت دائم غیر پزشکی
۶ـ تجربه حداقل دوسال .
۷ـ آشنائی بزبان انگلیسی
۸ـ حداکثر سن ۴۰ سال

متقاضیان واجد شرایط میتوانند همراه با مدارک مربوطه و ۴ قطعه عکس ۴×۶ ویک برگ رونوشت شناسنامه همه روزه باستثنای روز های جمعه و تعطیل حداکثر تا تاریخ ۲۴ر۱۲ر۱۳۵۱ از ساعت ۸ تا ۱۱ صبح در تهران باداره‌کل استخدام و کاریابی شرکت ملی نفت ایران واقع در خیابان کاخ شمالی شماره ۷۶ و در آبادان به‌اداره روابط کارکنان شرکت ملی نفت‌مراجعه فرمایند .

سازمان اوقاف

سازمان اوقاف باطلاع علاقمندانیکه مایلند در ایام نوروز ۱۳۵۲ برای حج عمره بعربستان سعودی سفر کنند‌میرساند که باصلاحیت آقایان ذیل علاوه برکسانیکه قبلا اعلام شده است .

۱ ـ ابوالفضل‌صرافها ـ تهران بوذرجمهری‌نوروزخان سرای شیرازی شماره ۹۶ ـ ۲۶۲۴۹
۲ ـ سلیمان خراط ـ تهران اول بازارزرگرها مغازه حاج شمس زرگر تلفن ۲۳۲۳۹
۳ ـ اورینت ـ خیابان ویلا شمالی اول کریمخان زند شماره ۳۳۹ـ۹تا۸۲۷۰۲۷
۴ ـ قاسم‌همایون‌والامیدان شاه روبروی بانك بازرگانی مبل فردزیبا
۵ ـ آقای علی مطیعی مقدم قمی مولوی‌مقابل خیابان خانی‌آباد فروشگاه جواد الائمه تلفن ۲۸۳۶۹
۶ ـ آقای سید حسین‌هاشمی گلپایگانی نخت طاووس خیابان سنائی شماره۱۴۹

برای‌ترتیب‌دادن کاروان و قبول‌مسافر موافقت کرده است .

برنامه کاروانهای مذکور علاوه بر زیارت حرمین شریفین در مکه و مدینه شامل مسافرت قاهره و شام، بیروت‌خواهد بود و خدماتیکه هزینه‌خواهد داشت عبارت از تهیه و تامین وسایل نقلیه،هواپیما(درجه‌توریستی)ـ اتومبیل، مسکن (دربهترین‌هتلها) غذا وراهنمایان‌مذهبی است ، داوطلبان میتوانند برای بستن‌قرارداد لازم‌بنشانی نامبردگان مراجعه فرمایند .

از امشب
در سینما های
پانوراما ـ فلور
دروازه‌طلائی

تلفن سرویس حوادث ۳۱۱۲۱۲

۴ ایرانی در استانبول دستگیر شدند

عکس‌بالا که دریک روزنامه‌ترکیه چاپ شده دستگیر شدگان را نشان میدهد

استانبول ـ هاتفی خبرنگار اطلاعات ـ درتعقیب دستگیری عده‌ای جاعل و فروشنده پاسپورتهای ایرانی که خبر آن چندی قبل به اطلاع خوانندگان رسید، دراین‌هفته پلیس بین‌المللی استانبول موفق بدستگیری یک شبکه دیگراز فروشندگان پاسپورت و ارز خارجی که ساختگی بودند شد. این‌عده پنج‌نفرند که‌یکنفر بنام«ارگون چارکان» تبعه ترک و ٤ نفر دیگر ایرانی میباشند باسامی : پرویز شبگرد ، منوچهر یفرشادی ،محسن پیچ‌افرین و حسین نوبری ـ حسین نوبری‌در سال ۱۹۶۷ بجرم قاچاق اجناس لوکس و غیر مجاز در شهر ادرنه (نزدیک‌مرز بلغارستان) دستگیر و زندانی‌شده بود که اخیرا دوران محکومیت او تمام شده و آزاد گردیده بود که مجددا با شرکت در این باند بدام پلیس گرفتار آمده است.

کشف گوشت قاچاق

شب‌گذشته‌ماموران ژاندارمری نعمت‌آباد خانه‌ای را که در آن کشتار قاچاق میشد کشف کردند .

افشار صاحبخانه که بارها به اتهام کشتار غیرقانونی توقیف شده است با همکاری سه نفر به اسامی حسین ، احمد و سبزعلی ، با حمل گوسفند از کردستان به تهران و ذبح‌آنها، لاشه‌ها را در اختیار قصابهای تهران میگذاردند .

در بازرسی از خانه افشار تعداد ۲۲ لاشه گوسفند ، ۵۰ عدد کله و پاچه ومقادیر زیادی دل و روده گوسفندی بدست آمد .

اموال مکشوفه ضبط و به کشتارگاه تهران تحویل گردید. تحقیقات بیشتر ماموران ژاندارمری نشان داد که در این خانه روزانه حدود ۲۰۰ گوسفند کشتار میشد .

تصادف در بزرگراه طرشت

پس از وقوع حادثه بااینکه محل، نقطه خلوتی است‌عده‌کثیری‌جمع شدند. راننده آلمانی اتومبیل (مردی که عینک به چشم دارد) در میان مردم دیده می‌شود . عکس و خبر از: نادر صدیقی گوینده تلویزیون

بعد از ظهر دیروز اتومبیل شماره ٤٢٤٩ ـ ٨٧١ آلمان که رانندگی آنرا اورغش‌کرامر تبعه آلمان برعهده داشت و از سمت فرودگاه مهرآباد به طرف میدان ونک در حرکت بود ، بعد ازعبورازپل‌بزرگراه ونک با مرد ناشناسی‌تصادف کرد و اورا کشت .

حادثه ساعت ١٤ روی داد و مقتول ٦٥ ساله بنظر میرسید. سرکار سروان نساج کارشناس تصادفات علت وقوع این‌حادثه را عبور عابر از منطقه غیر ـ خط‌کشی شده و سرعت بیش از حد اتومبیل تشخیص داده است .

کرامر راننده اتومبیل امروز به دادسرای تهران تسلیم شد.

★ سقوط به گودال

شمیران ـ کارگر ۲۱ ساله‌ای بعلت سقوط به گودال یک مترونیمی کشته شد.وی«مهدی محمود»بدنام داشت ودر یکی از ساختمانهای خیابان پهلوی کار میکرد که پس از سقوط به گودال سرش به سنگ اصابت نمود و به بیمارستان رضا پهلوی انتقال یافت امابر اثر جراحات شدید درگذشت.

خانه‌مرد «بدهکار» آتش گرفت

مردی بنام علی که از دست طلبکارانش از تبریز متواری و به تهران می‌آید در خیابان‌تاج کوچه لادن خانه‌ای اجاره ودر زیر زمین خانه بدون کسب اجازه‌شروع‌بساختن چسب‌آهن میکند .

دیروز براثر سرایت آتش‌با مواد شیمیائی چراغ پریموس منفجرمیشود و علی مجروح و خانه‌دچارآتش سوزی میشود . علی توسط ماموربن کلانتری ۱۸ به بیمارستان منتقل می ـ شود .

هنرپیشه ۹۰ ساله فیلمهای فارسی
علیه صاحبخانه خود ، به کلانتری شهرری شکایت کرد

شهرری ـ رضا خدادوست هنرپیشه۹۰ ساله فیلمهای‌فارسی که با ریشهای سفید و پرپشت خود در رل پدر خانواده و رئیس ایل و در کسوت‌دراویش در فیلمهای‌فارسی، ظاهرمیشود، علیه صاحب ملک خود به کلانتری شهرری شکایت کرد .

وی مدعی شد که ۱۹ سال است در یک خانه ویلایی که در وسط باغی قرار داردزندگی میکند و چند روز پیش حاج حسین امین صاحب باغ وخانه ویلایی ، بدون اطلاع او خانه‌را ویران کرده و اثاثه وی رانیز از بین برده است .

رضا خدادوست به ماموران کلانتری شهر ری گفت : من الان جایی را ندارم و شبها با پرداخت شبی پنجاه ریال در مسافرخانه میخوابم .

کشف ۴۵۰ کیلوگرم ترقه

متهمان وترقه های مکشوفه

ماموربن کلانتری‌سیزده تهران روز گذشته از منزل دو نفر که مشغول ساختن ترقه و فشفشه برای شب چهارشنبه سوری بودند ، مقدار ۱۳۵ کیلوموادمحترقه بدست آوردند این ماموربن ظرف یك هفته موفق‌شدند مقدار ٤٥٠ کیلو مواد محترقه کشف کنند دیروز ماموربن کلانتری دو نفر باسامی نجات بیگلری و اصغر شهربانی را هنگامی که مقابل بازارمشغول‌فروش نارنجك و ترقه بودند ، دستگیر کردندو درتحقیقاتی که از آنها بعمل‌آمداعتراف کردند مقداری زیاد از این مواد در خانه انبار کرده‌اند.

ماموربن سپس بخانه‌نجات و اصغر رفتند و از داخل زیرزمین خانه مقدار ۱۳۰ کیلو ترقه و فشفشه آماده فروش بدست آوردند .

ماموربن صبح امروز این دو نفر را همراه پرونده تحویل مقامات قضائی‌دادند.

مرگ براثر سیلی برادرشوهر نبود!

شعبه۳دادگاه عالی جنائی‌تهران صبح دیروز برای رسیدگی به پرونده قتل یک زن تشکیل‌جلسه داد .

در این جلسه غلامحسین قصری پور کاشانی ۳٦ ساله به اتهام‌قتل زن برادر خود بانوصغری خشک معروف به مهین ۲۸ ساله محاکمه گردید .

ادعانامه دادستان حاکی است که غلامحسین در یکی از روزهای فروردین ماه سال گذشته ،مهین زن برادر خود را به ضرب‌سیلی مصدوم کرد . مهین دو ماه پس از حادثه در تاریخ بیستو هفتم اردیبهشت ماه همان سال بعلت ضایعات مغزی‌در بیمارستان‌بدرود حیات گفت .

غلامحسین

غلامحسین که طواف است ظهر یکی از روز های فروردین ماه سال ۱۳۵۰ بمنزل‌خود درخیابان مسگرآباد میرود . در آن خانه غلامحسین به اتفاق برادر خود و زن و فرزندانشان زندگی می‌کردند و آنروز بین بتول صابری همسر غلامحسین و صغری‌خشک همسر برادر غلامحسین بر سر یکی از بچه‌ها نزاعی درمیگیرد و غلامحسین برای فرو نشاندن سر و صدا، دو سیلی‌به گوش زن خودوزن برادرش میزند . اظهارات‌شهودحادثه حاکی‌است که صغری براثر این سیلی تعادل خود را از دست میدهد و سرش به ستون سیمانی‌میخورد اما وی آنروز ، ناراحتی مهمی از خود ابراز نمیکند .

یکماه بعد غلامحسین از خانه برادرش میرود و حدود اواخر اردیبهشت ماه به او اطلاع‌میدهند که زن برادرش بمنظور جراحی مغز در بیمارستان بستری شده است ، متعاقب آن صغری به علت ضایعات مغزی فوت میکند .

بانو رقیه‌خشک‌مادر صغری‌بدنبال فوت فرزندش علیه غلامحسین‌به دادگستری شکایت میکند که بر اساس این شکایت ، غلامحسین بازداشت میشود .

وکیل مدافع متهم‌در لایحه‌دفاعیه خود اظهار داشت :این معقول نیست که یک سیلی دو ماه بعد آثار خود را به صورت خونریزی مغزی بروز دهد . وی در دنباله دفاع خود به کمیسیون پزشکی‌که بعد از مرگ بانو صغری برای رسیدگی به علت مرگ تشکیل شده بود ، استناد کرد وافزود: نظریه کمیسیون پزشکی حاکی است که مرگ مقتول براثر عمل جراحی آبسه در ناحیه جمجمه به وقوع پیوسته است .

رئیس و هیئت دادرسان شعبه ۳ دادگاه عالی جنائی پس از استماع آخرین دفاع وارد شور شدند و پس از یکساعت و نیم بحث بعلت فقدان دلیل کافی غلامحسین را از اتهام قتل بانو صغری تبرئه کردند ، اما چون ایراد ضرب سیلی محرز بود ، غلامحسین از این بابت به یکماه حبس تادیبی قابل خرید محکوم شد .

کلکسیون اختصاصی لباس عید بچه‌ها
با همکاری واحد تولید پوشاک ایتالیا

فقط در اولین
فروشگاه بزرگ بچه ها
(طبقه دوم سوپراستور ـ جاده پهلوی ـ روبروی تلویزیون)

از فروشگاه تعاونی شهربانی کل
هم ارزان بخرید و هم جایزه بگیرید .
نشانی ـ خیابان فردوسی ـ خیابان ثبت

رستوران تاچارا
غذای عالی با نوای گیتار
آدرس روزولت شمالی خیابان زهره شماره ٤ تلفن ۸۳۱٦۷۵
آ ـ ۹۰۷۸

از فردا شب

سوسن
خواننده برگزیده مردم در دام صیاد بزرگ ستاره‌ها
شکوفه نو
تلفن های رزرو ۹۵۳۰۳۳ ـ ۹۵٤۰٤٤

از امشب افتتاح کاباره باکارا بامدیریت جدید

ونمایش دهها دختر دلفریب ازسراسرجهان باضافه برنامه‌های کمدی تفریحی و کاملا استثنائی از ایران وسراسرجهان...
باکارا: بامدیریت جدید درسطح کاباره‌های ممتاز جهان... تلفن رزرو ٦۲۸۲۰۸

مدیریت جدید کاباره باکارا بدینوسیله اعلام میدارد بمناسبت اتراکسیون های جالبی که جهت برنامه افتتاحیه‌این کاباره‌تدارک دیده است تصمیم دارداز‌تاریخ افتتاح بمدت یکماه همه هفته روز های پنجشنبه برنامه (کاباره باکارا)رابرای علاقمندان دوبار و با اجرای کامل عرضه نماید . شروع برنامه اول از ساعت ۹ شب ـ شروع برنامه دوم از ساعت ۱ر۳۰ بامداد تلفن‌رزرو‌کاباره باکارا ٦۲۸۲۰۸

اطلاعیه رستوران پله زیر
بدینوسیله باطلاع میرساند که کلیه میزهای رستوران دانسینك پله زیردرشب جمعه هفدهم اسفند ماه ۱۳۵۱ رزرو شده است.

قبوض مرحله سوم اصلاحات ارضی را بیواسطه خریدار . پاکپور ـ تلفن‌های ـ ٦٦٦۲٦۳ ـ ٦٦٤٦۱۸ ـ ٦٦۰۲۰۰

برنامه امشب
سینمافری
کپیه کامل و جدید
آتش فروزان وجاودان سینمای هند
سنگام

سئانسها ۱۲ صبح ۳ ـ ٦ ـ ۹ ـ بعد از ظهر

خمیر ریش نیوآ
پوست صورت را نرم و اصلاح را آسان میکند

مجالس ترحیم

باکمال تاسف درگذشت شادروان **عبداله قدس شریفی** صاحب منصب بازنشسته وزارت دارائی و عموی گرامی آقای عباس شریفی معاون دفتر والاحضرت شاهدخت اشرف پهلوی را باطلاع میرساند.
مجلس فاتحه فقید سعید روز پنجشنبه ۵۱/۱۲/۱۷ از ساعت ۱۳ تا ۱۵ در خانقاه صفی علیشاه برگزار خواهد شد.
وزارت دربار شاهنشاهی

باکمال تاسف درگذشت شادروان **عبدالهقدس‌شریفی** صاحب منصب بازنشسته وزارت دارائی را باطلاع میرساند مجلس یادبود آنمرحوم از ساعت ۱تا۳ بعدازظهر روز پنجشنبه ۱۷ اسفند ماه جاری در خانقاه صفی‌علیشاه برگزار خواهد شد.
وزارت دارائی

کلیه کارکنان شرکت ملی ذوب‌آهن‌ایران ضمن عرض تسلیت بههمکار محترم جناب آقای مهندس قدس شریفی بعلت فوت پدر بزرگوارشان **جناب آقای عبدالله قدس شریفی** کارمند عالیرتبه وزارت دارائی باطلاع کلیه همکاران محترم میرساند کهمجلس ختم آنمرحوم روز پنجشنبه از ساعت ۱ الی۳ بعدازظهر در خانقاهصفی علیشاه منعقد خواهد بود. **شرکت ملی ذوب‌آهن ایران**

بانهایت تاثر و تاسف درگذشت نابهنگام شادروان **عبداله قدس شریفی را** باطلاع دوستان و آشنایان میرساند.
مجلس ختم زنانه و مردانه آن مرحوم از ساعت یک تاسه بعدازظهر روز پنجشنبه هفدهم اسفند ماه جاری در خانقاه صفی علیشاه برگزار خواهد شد.
خانواده‌های : قدس شریفی . بیات . جمالی‌جم . شریفی. جمالی آشتیانی . شبدیز . ارمی . بهزادی . غضنفری . فلاح. فرزید . صفائی . اثنی‌عشری . نادری . گازر . فرخار . رفیعا . لشگری . صالحی . کاتوزی . افشار. سعادت . نویدی . صادقی. معروف . فنائی . رفعت .حریری . خشایار . سدیفی . شاهرخی. سنجری . نوروزی . سپهر . هاشمی‌نژاد . مستشار . میرقشمی. احمدی . قربانی . مسیح‌پور . میرشاه‌فضلی . شیبانی . فتاحی. نخشب . کاظمیان. اسماعیل‌زاده

بانهایت تاسف ضایعه درگذشت **آقای حاج‌سید جعفرساداتمدنی** را که یکی از مدیران شرکت پخش فیبر ایران بودند ضمن عرض تسلیت ببازماندگان آنمرحوم باستحضار میرساند.
مجلس ترحیم فقید سعید روز پنجشنبه ۱۷ اسفند ماهجاری از ساعت ۳تاه بعدازظهر در خانقاه صفی‌علیشاه برگزار میشود
سندیکای صاحبان صنعت-چوب ایران

هیئت مدیره و کارکنان شرکت پخش فیبر بانهایت تاسف درگذشت شادروان **حاجی سید جعفر سادات مدنی** مدیر شرکت را باطلاع دوستان و آشنایان میرساند.
مجلس ختم مردانه و زنانه آن مرحوم از ساعت ۳تاه بعداز ظهر روز پنجشنبه ۵۱/۱۲/۱۷ در خانقاه صفی‌علیشاه برگزار خواهد شد.
شرکت پخش فیبر با مسئولیت محدود

با نهایت تاسف فوت شادروان **حاجی سید جعفر سادات مدنی** از بازرگانان نیکنام را به اطلاع دوستان و آشنایان میرساند.
مجلس ختم مردانه و زنانه آن مرحوم از ساعت ۳ تا ۵ بعداز ظهر روز پنجشنبه ۵۱/۱۲/۱۷ در خانقاه صفی‌علیشاه منعقد خواهد شد.
شرکت بازرگانی مسعود با مسئولیت محدود

با کمال تاسف درگذشت شادروان **حاجی سید جعفر سادات مدنی** یکی از بازرگانان نیکوکار را باطلاع دوستان و آشنایان میرساند.
مجلس ختم مردانه و زنانه آن مرحوم از ساعت ۳ تاه بعداز ظهر روز پنجشنبه ۵۱/۱۲/۱۷ در خانقاه صفی‌علیشاه برگزار خواهد شد. **شرکت سهامی تولید فیبر ایران**

با نهایت تاثر فوت مرحوم **حاجی سید جعفر سادات مدنی** را باطلاع دوستان و آشنایان میرساند.
مجلس ختم مردانه و زنانه آن مرحوم از ساعت ۳تاه بعداز ظهر روز پنجشنبه ۵۱/۱۲/۱۷ در خانقاه صفی ــ علیشاه برگزار خواهد شد.
شرکت سهامی چوبرنگ

بدین وسیله درگذشت شادروان مرحوم **حاجی سید جعفر سادات مدنی** رابااطلاع همکاران و دوستان محترم میرساند.
مجلس ختم مردانه و زنانه آن مرحوم از ساعت ۳ تاه بعداز ظهر روز پنجشنبه ۵۱/۱۲/۱۷ در خانقاه صفی‌علیشاه برگزار خواهد شد. **شرکت سهامی پخش تخته**

با کمال تاثر فوت مرحوم **حاجی سید جعفر سادات مدنی** را باطلاع همکاران محترم میرساند.
مجلس ختم مردانه و زنانه آن مرحوم از ساعت ۳ تا ۵ بعداز ظهر روز پنجشنبه ۵۱/۱۲/۱۷ در خانقاه صفی‌علیشاه برگزار خواهد شد.
شرکت سهامی پخش صنایع چوب

با کمال تاثر فوت شادروان **حاجی سید جعفر سادات مدنی** را باطلاع همکاران محترم میرساند.
مجلس ختم مردانه و زنانه آن مرحوم از ساعت ۳تاه بعداز ظهر روز پنجشنبه ۵۱/۱۲/۱۷ در خانقاه صفی‌علیشاه برگزار خواهد شد.
شرکت سهامی نارون

باکمال تاثر فوت مرحوم **حاجی سید جعفر ساداتمدنی** را باطلاع همکاران محترم میرساند مجلس ختم مردانه وزنانه آنمرحوم از ساعت ۳تاه بعدازظهر روز پنجشنبه ۵۱/۱۲/۱۷ در خانقاه صفی علیشاه برگزار خواهد شد.
شرکت تولیدی وصنعتی بـهاش

بانهایت تاسف درگذشت مرحوم **حاجی سید جعفر سادات مدنی** رابااطلاع دوستان‌وهمکاران‌میرساند .مجلس ختم‌مردانه‌و زنانه‌آن‌مرحوم ازساعت‌۳تاه‌بعدازظهرروزپنجشنبه ۵۱/۱۲/۱۷ در خانقاه صفی‌علیشاه وروز جمعه از ساعت ۹تا ۱۱ صبح در مسجد الله واقع در خیابان بوذرجمهری غربی منعقد خواهد شد.
اتحادیه صنف الواروچوب

بانهایت تاسف درگذشت شـادروان مرحوم **حـاجی سید جعفر سادات مدنی** را باطلاع دوستان وهمکاران‌محترم میرساند مجلس ترحیم آن مرحوم از ساعت ۳تا ۵بعدازظهر روز پنجشنبه ۵۱/۱۲/۱۷ درخانقاه صفی‌علیشاه برگزارخواهد شد.
اتحادیه صنف‌فروشندگان چوب‌وفیبر

بانهایت تاسف درگذشت شادروان مرحوم **حاجی سیدجعفر سادات مدنی** را باطلاع دوستان وهمکاران محترم میرساند مجلس ترحیم آن مرحوم از ساعت ۳ تاه بعد ازظهر روز پنجشنبه ۵۱/۱۲/۱۷ درخانقاه‌صفی علیشاه برگزارخواهدشد.
شرکت تعاونی درودگران و مبل‌سازان

بانهایت تاسف‌درگذشت شادروان‌مرحوم **حاجی‌سیدجعفر سادات مدنی** رابااطلاع دوستان و همکاران محترم میرساند مجلس ترحیم‌آن‌مرحوم‌از ساعت ۳ تاه‌بعداز ظهر روزپنجشنبه ۵۱/۱۲/۱۷ در خانقاه صفی‌علیشاه برگذار خواهدشد.
اتحادیه درودگران ومبل‌سازان

بانهایت تاسف وتالم فوت همسر وپدر بزرگوارمان **آقای حاجی سید جعفر ساداتمدنی** را باطلاع خویشان‌و دوستان میرساند . مجلس ترحیم مردانه وزنانه‌آن‌مرحوم روز پنجشنبه ۵۱/۱۲/۱۷ از ساعت۳ تا ۵ بعداز ظهر در خانقاه‌صفی‌علیشاه منعقد خواهد شد.
بانو اقدس سادات مدنی (بیگدلی) ، پروین‌سادات مدنی، آذر ساداتمدنی ، محمد ساداتمدنی ، دکتر شعله سادات مدنی ،مهندس علی سادات مدنی ، محمود سادات مدنی ، حمید سادات مدنی ، سهیل سادات مدنی

با کمال تاسف واندوه فراوان فوت مرحوم **حاجی سید جعفر سادات مدنی** بزرگ خاندان را باطلاع خویشان و آشنایان میرساند . مجلس ختم مردانه وزنانه آن مرحوم در روز پنجشنبه ۵۱/۱۲/۱۷ در خانقاه صفی‌علیشاه منعقد میباشد
خانواده های : سادات مدنی ، دکترشیرازی ، بیگدلی. مرآتی ، قدس ، شیرازیان حجتی ، کریمخان‌زند ، انصاری، بیگدلی آذری ، عربها ، افشار قاسملو ، سرلشگر رکنی ، سلخی ، لشگری ، صادقیان ، مهندس مستشاری .
آ۲۷۹۵۵
۱ــ۲
بعموم افراد خانواده های عزادار بویژه بازماندگان آن مرحوم مصیبت وارده را تسلیت میدهیم.

بانهایت تاسف فوت مرحوم **محمود عدلی** پدر آقای دکتر ابوالفضل عدلی رایزن اقتصادی سفارت شاهنشاهی ایران در آلمان غربی را باطلاع میرساند.
مجلس ختم و تذکر آنمرحوم پنجشنبه هفدهم اسفند از ساعت۵تا۷بعدازظهر درخانقاه صفی‌علیشاه برگزارخواهدشد.
وزارت امور خارجه

بانهایت تاسف درگذشت شادروان **محمود عدلی** پدر همسر آقای محمد احمری رئیس اداره حسابداری ارتباطات راه‌آهن را باطلاع دوستان و آشنایان میرساند . مجلس تذکر آنمرحوم از ساعت۱۷تا۱۹ روز پنجشنبه ۵۱/۱۲/۱۷ درخانقاه صفی‌علیشاه برگزار خواهد شد .
راه‌آهن دولتی ایران

بمناسبت فوت‌شادروان **محمود عدلی** پدر آقای ابوالفضل عدلی عضو سابق هیات مدیره شرکت سهامی معاملات‌خارجی مجلس ترحیم و تذکری از ساعت ۵ تا ۷ بعدازظهر روز پنجشنبه ۱۷ اسفند درخانقاه صفی‌علیشاه برگزار میشود .
رئیس‌هیات مدیره و مدیرعامل شرکت‌سهامی‌معاملات خارجی
بهمن میکده

مراسم تشییع جنازه شادروان تیمسار سرتیپ **بازنشسته ارتش عبدالحسین مصطفوی** درساعت ۹ صبحروز۵۱/۱۲/۱۷ از مسجد طلاچیان واقع در خیابان تخت طاوس سه راه امیر اتابک برگزار خواهد شد .
کانون افسران و درجه داران بازنشسته نیروهای مسلح شاهنشاهی

دبیرخانه کمیته ملی پیکار جهانی با بیسوادی با نهایت تاسف درگذشت ناگهانی تیمسار **سرتیپ عبدالحسین مصطفوی کاشانی** بازرس عالی کمیته ملی پیکار جهانی با بیسوادی را باطلاع می‌رساند .
مراسم تشییع جنازه فقید سعید ساعت ۹ بامداد روز پنجشنبه ۵۱/۱۲/۱۷ازمسجد طلاچیان‌درخیابان تخت‌طاوس سه راه امیر اتابک کوچه مسجد انجام خواهد شد .

خانواده های مصطفوی کاشانی ، آیت‌اله کاشانی ، نراقی ، غروی ، نیکوخواه ، نوائی ، فرگاه ، زعیم ، طرفه ، فهیمی نراقی ، عرفانی و خانواده های وابسته
باکمال تاسف درگذشت **سرتیپ عبدالحسین مصطفوی کاشانی** را باطلاع می‌رسانند .
مراسم تشییع جنازه فقید سعید ساعت ۹ بامداد روز پنجشنبه (فردا) از مسجد طلاچیان در خیابان تخت طاووس سه راه امیر اتابک ــ کوچه مسجد انجام خواهد شد .

جمعیت شیرو خورشید سرخ ایران بانهایت‌تاثردرگذشت روانشاد **مرتضی قدوسی** پدر همسر همکار گرامی جناب‌آقای خندق‌آبادی رئیس اداره کل دبیرخانه جمعیت را باطلاع میرساند .
مجلس ختم فقید سعید از ساعت ۹ تا ۱۱ صبح روز جمعه ۵۱/۱۲/۱۸ درمسجد حاج‌حسن واقع درخیابان‌شاهپور نرسیده به میدان شاهپور خیابان ارامنه منعقد خواهد بود .

بانهایت تاسف درگذشت ناگهانی **آقای مرتضی قدوسی** وکیل دادگستری رحمت ... علیه را باطلاع عموم بستگان و دوستان میرساند . مجلس ترحیم مردانه صبح روز جمعه ۱۳۵۱/۱۲/۱۸ از ساعت ۹ الی ۱۱ درمسجد حاج‌حسن واقع درخیابان شاهپور ــ خیابان ارامنه منعقد امید است بـا شرکت درمجلس مزبور روح آنمرحوم را شاد و بازماندگان‌را قرین امتنان فرمایند . ضمنا مجلس زنانه عصر روزپنجشنبه ۵۱/۱۲/۱۷ درمنزل فقیدسعید واقع درخیابان شاهپورنرسیده به چهارراه گمرک ــ کوچه هزارخانی برگزار خواهد شد .
الاحقر حاج‌شیخ جواد شریعتمدار

با نهایت تاسف اطلاع حاصل شد شادروان **مرتضی قدوسی** وکیل دادگستری برادر همکار ارجمند آقـای نجم‌الدین قدوسی برحمت ایزدی پیوسته است ضمن عرض تسلیت به بازماندگان محترم فقید سعیدازدوستان و همکاران گرامی انتظار دارد در مجلس ترحیمی که از ساعت ۹ تا ۱۱ صبح روز جمعه ۱۸ اسفند ماه در مسجد حاج حسن واقع در خیابان شاهپور اول ارامنه منعقد خواهد بود شرکت فرمایند . **حسین راضی ــ مدیر عامل سازمان تربیتی**

خانواده‌های : قدوسی . شریعتمداری . قنات‌آبادی . حریریان . شاهرودی . خندق‌آبادی . نمینی . نوشین‌هر . خوصی . عمیدی . زربافیان . موسویان . سدنیا . مودن . گنجوری . نجم‌آبادی . خزاعی . مینمی . قزلباش . غیاثی . قدس‌تهرانی . اردهانی . حسینی .
بانهایت‌تاثرفوت ناگهانی روانشاد **آقای مرتضی قدوسی** را باطلاع بستگان و دوستان میرسانند . مجلس ترحیم‌مردانه صبح روز جمعه ۵۱/۱۲/۱۸ از ساعت ۹ الی ۱۱ صبح در مسجد حاج‌حسن واقع درخیابان شاهپور ــ خیابان ارامنه و مجلس‌زنانه‌عصر روز پنجشنبه ۵۱/۱۲/۱۷ درمنزل آنمرحوم واقع درخیابان شاهپور نرسیده به چهارراه گمرک ــ کوچه هزارخانی منعقد خواهد بود . ضمنا مراسم شب‌هفت از ساعت ۳ ونیم الی ۵ ونیم بعدازظهر روز یکشنبه ۵۱/۱۲/۲۰ درسالن شماره ۲ بهشت زهرا برگزار خواهد شد وسیله نقلیه درساعت دوونیم بعدازظهر درمنزل فقیدسعید خیابان شاهپور نرسیده به چهارراه گمرک کوچه هزارخانی آماده خواهد بود .
مصیبت وارده را بعموم افراد خانواده‌های عزادار بویژه بازماندگان آنمرحوم تسلیت میدهیم .

با نهایت تاسف درگذشت پدر عزیزمان **آقای علی‌حسنی** را باطلاع کلیه فامیل ودوستان می‌رساند. مجلس ترحیم زنانه و مردانه آنمرحوم از ساعت ۹ تا۱۱ صبح روز پنجشنبه ۵۱/۱۲/۱۷ در مسجد سجاد واقع در خیابان شاه منعقـد می‌باشد .
عزت. نصراله. عبدالحسین . شمسی. مهین. اسماعیل. فرشته. طلیعه. میترا و رضا حسنی .
خانواده‌های : صالحی . فتحی خلج . خلج هدایتی محرابی. مهرابی‌پور. ترابی. اعتمادزاده. جوادی.صمدزاده. حبیبی. رفیعی. محمدی. خلج‌امیر حسینی . لطیفی .
مصیبت وارده را بعموم بازماندگان آنمرحوم تسلیت‌میدهیم

برادران پایدار ــ تیمور وقاردش آذری‌وند ــ گل‌آقا اسکندری ــ صفر پارسا ــ محمد قرگزلو ــ آقای آباذر سلیمی ــ دفتر آسیا .
درگذشت **قدیر نامی** را باطلاع دوستان و آشنایـان میرسانند . مجلس ختم مردانـه آن مرحوم روز پنجشنبه ۵۱/۱۲/۱۷ از ساعت ۲ و نیم الی ۵ و نیم در مسجد خیابان آرامگاه منعقد می‌باشد .
مصیبت وارده را ببازماندگان آن مرحوم تسلیت مردهیم .

بدین وسیله فوت مرحومه آغابیگم توکلی (عامری) همسر آقای حسین عامری و خواهر آقایان سیدعلی اکبر وحاج‌سیدحسن توکلی طباطبائی مهرآبادی را باطلاع دوستان‌و همشهریان‌میرساند. مجلس ترحیم آن مرحومه از ساعت ۲ونیم تاه بعدازظهر روزجمعه ۱۳۵۱/۱۲/۱۸ در مسجد حاج‌ابوالفتح واقع در میدان شاه ومجلس زنانه در همانروز وساعت در منزل حاج سید حسن توکلی واقع در خیابان مولوی کوچه حاج سید مصطفی پلاک ۲۰ منعقداست.
عامری (جمالی) توکلی . طباطبائی . کشاورزی. نصراله‌زاده. مهرآبادی . میرباقری . لطفعلی‌زاده توکلی . ایلازی . باقری . توکلی‌نژاد . رشید .
مصیبت وارده را بعموم بازماندگان آنمرحومه تسلیت‌میدهیم

برادر عزیزمان محسن اماموردی درگذشت
بنابه تمایل آن مرحوم از برگزاری مـراسم ختم صرفنظر و هزینهء آن به مصرف امور خیریه خواهد رسید .
ابراهیم امامـوردی . زهرا امامـوردی . حسن‌امامـوردی
مصیبت وارده را بعموم بازماندگان آنمرحوم تسلیت میدهیم .

بانهایت تاسف درگذشت شادروان **بابا دادوند** پدرگرامی آقای پرویز دادوند کارمند ارشد شرکت سهامی پتروشیمی آبادان را باطلاع میرساند .
مجلس ترحیم آن مرحوم از ساعت ۱۰الی ۱۲ روزجمعه ۱۸ اسفند ماه جاری‌در کنیسای یوسف‌آباد برگزار خواهدشد.
شرکت سهامی پتروشیمی آبادان

با کمال تاسف درگذشت پدر گرامیمان **آقای بابا دادوند** را باطلاع میرساند. مجلس ختم آن مرحوم روز جمعه ۱۸ اسفند ماه ساعت ۱۰ تا ۱۲ صبح در محل کنیسای یوسف‌آباد خیابان محمد رضاشاه ایستگاه دوم خیابان پانزدهم (ثریا) منعقد است .
مهندس پرویز دادوند. دکتر ناصر دادوند و خـانواده شکیبائی. گلبر .

مردان نیکتعلق بجامعه دارند
درگذشت نابهنگام شخصیت ممتازو نیکوکاربخش شبستر شادروان **قاسم دریانی** موجب تاسف عموم اهالی این منطقه گردید . باین مناسبت‌ازطرف جامعه شبستریها مجلس تذکری ازساعت۲ونیم‌تا۴ونیم بعدازظهر روز جمعه ۵۱/۱۲/۱۸ درمسجد شبستریها واقع درخیابان امیرکبیر کوچه امین‌دربار برگزار خواهد بود .
الاحقر حاج‌سیدابراهیم‌میلانی . الاحقر حاج‌سیدعبدالله الموسوی شبستری. الاحقرحاج‌میرزامحسن مجتهدی‌شبستری.

خانواده‌های امیر ختائی. ختائی. ختائیان . ختائی‌زاده. هشترودی. رحیم‌زاده خوئی. طاهباز. قابوسی. هندی. رجبی. نعمت‌زاده. کاغذکنانی. فرسا. نوبخت. اردبیلی .
بانهایت تاسف فوت شادروان **فاطمه امیرختائی** متعلقه مرحوم حاج محمد جعفر ختائی را باطلاع خویشان ودوستان می‌رسانند. مجلس ترحیم زنانه ومردانه آن مرحومه روزجمعه ۱۸ اسفند ماه از ساعت ۳ الی ۵ بعدازظهر درخانقاه صفی علیشاه برگزار می‌گردد .
بعموم بازماندگان آنمرحومه مصیبت وارده‌را تسلیت میدهیم

بانهایت تاسف و اندوه فراوان درگذشت شادروان **دکتر یدالله زرگری** را که درآلمان براثر حادثه رانندگی فوت نموده باطلاع دوستان و خویشاوندان میرساند . مجلس ختم روز پنجشنبه ۵۱/۱۲/۱۷ از ساعت ۳ الی ۵ بعدازظهر درکنیسا اتفاق واقع درخیابان آناتول فرانس برگزار میشود .
براخاص زرگری . جبیب زرگری . صیئون زرگری . نورالله‌زرگری . پرویززرگری . خسروزرگری . دانیل‌زرکری. خانواده‌های: برادران‌ادیبی‌و نورانی. خانواده‌های‌سنندجی‌هر. نهاما . دکترصدیق‌پور . یمینی . نبونی .

بمناسبت‌رحلت شادروان **مهندس حسن اردکانی** مدیر کل شهرسازی و مدیریت‌کل‌سابق شهرداری منطقه ۱۱پایتخت مجلس ختمی از ساعت ۳ تا ۵ بعدازظهر روز پنجشنبه ۱۷ اسفند درمسجد حضرت صادق علیه‌السلام واقع درخیابان آریاشهر از طرف قاطبه اهالی و انجمنهای محلی‌وشهرداری منطقه تشکیل است شرکت اهالی محترم محل و دوستان فقیدسعید درمجلس تذکر موجب شادی روان‌آن‌مرحوم‌است.
سیدعلی‌آذری . سیدمحمدصادقی . سیدمحمودسجادی. کامران. سرتیپ‌محمود آهی . دکتر مرتضوی . دکترباقر صاحب‌جمع . قاضی میرسعید . حسنعلی سلیمی . الیاسوند . دانشمند .

از شمار دوچشم یکتن کم
وزشمار خرد هزاران بیش
شهردار منطقه ۱۱ و همکاران باقلبی شکسته درگذشت تاسف‌انگیز **مهندس حسن اردکانی** مدیر کل شهرسازی و شهردار سابق منطقه ۱۱ را که از مهندسین عالیقدر و صاحبمنصبان باتقوای شهرداری‌پایتخت بودند باطلاع دوستان و همکاران میرسانند ، باعرض تسلیت به‌خانواده فقیدسعید باین مناسبت مجلس ختمی از ساعت ۳ تا ۵ بعدازظهر روز پنجشنبه‌هفدهم اسفند درمسجد حضرت‌صادق‌واقع درخیابان آریاشهر منعقد خواهد بود شرکت دوستان و همکاران در مراسم مزبور موجب تسلی دل بازماندگان و سپاسگزاری‌است.

بانهایت تاسف درگذشت **آقای جهانبخش مقدم** را به اطلاع دوستان و بستگان میرساند . بنابه وصیت فقید سعید از برگزاری مجلس ترحیم خودداری و هزینه آن بمصرف امور خیریه خواهد رسید .
خانواده‌ها ی‌مقدم و هیئت و سایر منسوبین

خانواده‌های : جلائی . صاحب‌اختیاری . محمودی . گردنیا . شهیدنورائی . وثوق‌صادقی . افشار قاسملو . جناب‌زاده . کاظم‌زاده . سرتیپ مویدمقدم . رجائی . سپهرنیا. کی‌نژاد . رحمتی .
باندوه فراوان‌درگذشت جانگدازجوان ناکام **محمدجعفر جلائی** فرزند مرحوم کریم جلائی را درسانحه اتومبیل در آمریکا به‌آگاهی بستگان و دوستان میرسانند .
مجلس ترحیم زنانه و مردانه از ساعت ۹ تا ۱۱ صبح روز جمعه هیجدهم اسفند ماه درخانقاه صفی‌علیشاه‌برگزار میشود

باکمال تاثر و تاسف درگذشت ناگهانی همسر و پدر عزیزمان **فرج‌الله مراد** را به اطلاع خویشاوندان و دوستان میرساند.
مجلس ختم مردانه و زنانه از ساعت ۵ تا ۷ بعد از ظهر روز جمعه ۱۸ اسفند ماه در خانقاه صفیعلیشاه برگزار میگردد . **زهرا مراد ، منوچهر مراد ، مهرداد مراد .**

بانهایت تاسف درگذشت برادر عزیزمان **فرج‌الله مراد** را به اطلاع خویشان و دوستان میرساند .
مجلس ختم مردانه و زنانه از ساعت ۵تا ۷ بعد از ظهر روز جمعه ۱۸ اسفند ماه در خانقاه صفی‌علیشاه برگزار میگردد .
حبیب الله مراد . حاج اسدالله مراد ، حاج فیض‌الله مراد . ابراهیم مراد ، جمال مراد ، عزیزالله مراد .

باکمال تاسف فوت ناگهانی **فرج‌الله مراد** را به اطلاع خویشاوندان و دوستان میرساند
مجلس ختم مردانه و زنانه از ساعت ۵ تا ۷ بعد از ظهر روز جمعه ۱۸ اسفند ماه در خانقاه صفی علیشاه‌برگزار میگردد .
خانواده های مراد ، علیمحمدی ، احسانی ، کاظم‌پور، جعفری ، اسلامی ، رنجبر ، کاظمی ، عرفانی‌پور ، وفاجو ، رودباری ــ خوشنویسان ، مختاری ، عرفانی ، صریحی‌فرد، تربک . فرهمند ، رستمی ، کشاورز ، صادقی ، فصیح‌زاده، دولتشاهی ، اتحادی ، رحمانی ، اسکوئی ، محمدبیگی ، شفیع ، زهدی .

بانهایت تاسف درگذشت ناگهانی برادر عزیـزمـان شادروان **سید عبدالوهاب مرعشی شوشتری را** باستحـضار دوستان و فامیل محترم آنمرحوم میرساند . مجلس ترحیم مردانه فقید سعید از ساعت ۳ تا ۵ بعد از ظهر روزپنجشنبه ۱۷ اسفند در مسجد ارک منعقد است .
الاحقرسید محمد حسن‌الحسینی المرعشی الشوشتری. سید محمد حسین مرعشی شوشتری .

بانهایت تاسف درگذشت ناگهانی شادروان **مرحوم سید عبدالوهاب مرعشی شوشتری** را باستحضار دوستان وفامیل محترم میرساند . مجلس ترحیم مردانه آن فقید سعید از ساعت ۳ تا ۵ بعد از ظهر روز پنجشنبه ۱۷ اسفند در مسجد ارک منعقد است .
سید کمال‌الدین مرعشی . سید علی اکبر مرعشی‌پور. سید محمد تقی مرعشی پور . سید محمد علی مرعشی . دکتر سید محمود مرعشی . سید احمد علی مرعشی . میرسید علی مرعشی . میرزا محمد مرعشی . میرزا محمد تقی مرعشی . حاج سید محمد تقی مرعشی شوشتری . سید جلال الدین مرعشی شوشتری . سید مجید و سید شکراللهمرعشی‌زاده . سید حسین مرعشی . سیدعلی‌مرعشی. سید جواد مرعشی . سید صادق مرعشی . سید مصطفی مرعشی . سید عبدالصاحب مرعشی . سید عبدالرحیم‌مرعشی. سید عبدالامیر مرعشی .

بانهایت تاسف درگذشت ناگهانی شادروان **مرحوم سید عبدالوهاب مرعشی شوشتری** را باستحضار دوستان وفامیل محترم میرساند . مجلس ترحیم مردانه آن فقید سعید روز پنجشنبه ۱۷ اسفند از ساعت ۳ تا ۵ بعد از ظهر درمسجد ارک منعقد است .
امنای مسجد حجت ابن الحسن علیه‌الصلوة و السلام واقع در فرح شمالی :
الاحقر عبدالعظیم عظیمی . محمد تقی کنی . ابوالقاسم فواکهی . ابوالقاسم راضی . سید جواد شمیرانی .لیث‌زندیه. سرلشگر محمود نعیمی راد . ضیاء سعید .
بعموم افراد خانواده های عزادار بویژه بازماندگان آن مرحوم مصیبت وارده را تسلیت میدهیم .

یادبود

چون روز جمعه هیجدهم اسفند ماه مصادف بـا هفتمین شب‌درگذشت مرحوم **حاج‌سیدمصطفی‌نجات** می‌باشد بدینوسیله از کلیه ورزشکاران باستانی وورزش دوستان و همکاران محترم صنف قصاب و بستگان آن مرحوم دعوت می‌شود برای شادی روح آن مرحوم همانروز از ساعت ۳ بعدازظهر در شهرستان قم وادی‌السلام حضور بهمرسانند .
سرپرست کشتیهای محلی و پهلوانی. حاج مصطفی‌طوسی رئیس اتحادیه صنف دکانداران گوشت گوسفندی تهران و حومه. حاج نعمت بزرگمهر. حاج علی اکبر قیامی . حسین شیریان . حسین گلریز و خانواده‌های : نجات . عسگری . جوهری. میثمی. کرمانی. جوانمرد .

برای اطلاع بستگان ودوستان خاندان مدنی
مجلس یادبود وبزرگداشت شادروان **حاج میراحمد مدنی** وفرزند ایشان شادروان سروان نظام‌الدین مدنی روز جمعه ۱۸ اسفند ماه ساعت ۳٫۳۰ تا ۵٫۳۰ بعدازظهر در سالن شماره ۱ بهشت زهرا برگزار میگردد .
سرلشگر بهاالدین مدنی ــ میرمهدی‌مدنی ــ میرحمیدمدنی‌ــ سید رضامدنی ــ ملکوک مدنی‌ــ روحی مدنی ــ سرور مدنی ــ حسن حق‌شناس ــ موسی صدقی .

بمناسبت سالروز درگذشت شادروان **تاجماه مولوی** روز پنجشنبه هفده اسفند ماه‌از۵تا۷ مجلس یادبودی در منزل‌آنمرحومه خیابان فرمانیه بنفشه شماره ۵۶ برگزار خواهد شد.
خاندان مولوی

مراسم یادبود هفتمین شب درگذشت مادر و خواهر عزیزمان‌فقیده‌سعیده **بانو ربابه کنی** در روزپنجشنبه۵۱/۱۲/۱۷ از ساعت ۲ تا ٤ بعداز ظهر در قم ــ معصومیه آرامگاه خانوادگی برگزار خواهد شد . وسیله ایاب و ذهاب تاساعت ۹ صبح‌درخیابان پهلوی مقابل ایستگاه تلویزیون کوی حماسی منزل سرلشکر موحد آماده است .
خانواده های : موحد ، ابوترابیان ، اردکانی ،آریازند، کنی

بدینوسیله باطلاع خویشان و دوستان محترم میرسانیم پنجشنبه هفدهم اسفند ماه مصادف باچهلمین روز درگذشت شادروان **احمد پیروز** (بزرگ خاندان) میباشد بهمین مناسبت از ساعت ۳ ونیم الی ۵ ونیم بعدازظهر مراسمی درسالن‌شماره یک بهشت‌زهرا برگزار میشود .
خانواده پیروز

برای تجلیل از خدمات **ادیب‌دانشمند (علی‌ابن‌ولی) خاتمی‌نوری** غروب پنجشنبه در(انجمن دانشجوران ایران) ده صبح جمعه در(مجمع‌دین‌و دانش) مجلس‌ذکرخیربرقرار است .
عادل خلعت‌بری

بیاد رفعت نزیه
بمناسبت سالگرد فوت مرحوم **رفعت نزیه** ساعت ۵ تا ۷ بعدازظهر روز پنجشنبه هفدهم اسفند ماه مجلس یادبودی در منزل آن مرحوم واقع درخیابان پهلوی بالاتر از فروشگاه کوروش کوچه جاوید شماره ۸ منعقد خواهد بود .
خانواده‌های : نزیه . هاشمی . امین‌صالحی . پناهی . بیگلر . بهشتی . شهنمود . تقی‌پور .

مجالس وعظ و سوگواری

درس عقاید اسلامی در حسینیه بزرگ بنی‌فاطمه
موضوع سخن در شبهای جمعه ماه صفر بررسی طرق دوازده‌گانه اثبات وجود خدا در برابر مکتب ماتریالیسم مادیگری است ضمنا در سئوال این هفته فرق مکتب اقتصادی اسلام با سرمایه‌داری غربی مورد بررسی قرار میگیرد واستاد عالیقدرآقای ناصر مکارم شیرازی در این زمینه بحث مینمایند. درس ولایت توسط دانشمند معظم جناب آقای جعفر سبحانی ودرس عربی آسان وقرآن‌با متد زودآموز وسیله اساتید معظم ادامه داردشروع درس عقاید ساعت ۸ بعدازظهر شبهای جمعه .
حسینیه بزرگ بنی‌فاطمه سرچشمه اول امیرکبیر تلفن۳۰۱٤۶۶
جلسه سیار صبح جمعه این هفته خیابان قدیم شمیران‌جنب حسینیه ارشاد خیابان زمرد .

مجلس سوگواری حضرت اباعبدالله‌الحسین علیه‌السلام از روز اول ماه صفر (شانزدهم اسفندماه) لغایت ده شب از ساعت ۷تا۹ دربنده منزل منعقد است .
حاج سیدعلی خلیلی عراقی ــ سیدجواد خایلی
نشانی ــ چهارراه سیدعلی روبروی مسجد قائم کوچه کاخ کودکان .

بسمه‌تعالی
برحسب معمول سنواتی‌ازاول‌ماه صفر تاده روز عصرها مجلس سوگواری خاندان رسالت‌درمنزل حقیر منعقداست.
الاحقر سیدجلاالدین بیوک‌زنجانی
خیابان سینا اول خیابان آذرخشی

سپاسگزاری

بدینوسیله ازحضرات آیات‌عظام و حجج اسلام دوستان و آشنایان و همکاران‌عزیزوعموم طبقات که درفوت شادروان **مرحوم حاج‌شعبانعلی ساده** ابراز همدردی نموده و درمراسم تدفین‌وهفته مشارکت فرموده و یابوسیله تلگراف و ارسال‌نامه و درج درجراید اظهار محبت کرده‌اند نهایت تشکر و امتنان حاصل است چنانچه موفق به شرفیابی و عرض سپاس حضوری بعلت تالمات روحی نگردیده‌ایم پوزش می‌طلبیم .
رضاساده . علی‌اصغر ساده . اکبر ساده . حاج‌محمد ساده

از عموم علماء اعلام و سروران گرام وروسای دوایر اعم از لشکری و کشوری ودوستان که بمناسبت فوت **حاجیه کبری‌شعبانیان** همشیره مرحوم اینجانب وعیال آقای حاج احمد شفارودی در روز تدفین، سوم وهفتم در مجلس سوگواری حضور بهم‌رسانیده ویا بوسیله تلگراف ونامه و تلفن اظهار همدردی فرموده‌اند صمیمانه سپاسگزاریم وچنانچه در اثر تالمات روحی موفق به جواب‌تلگراف فردفرد نگردیده‌ایم پوزش می‌طلبیم.
بندر پهلوی ــ حاج مهدی شعبانیان ــ حاج احمد شفارودی‌ــ حاج نجفعلی سالیانی ــ خانواده‌های دلسوز بحری و سرگرد صالح‌پور.

ازکلیه آقایان عظام و علماء اعلام وتجار و اصناف‌محترم و ارحام گرام و سایرین که در مجالس برگزاری فاتحه مرحوم اخوی آیت‌الله العظمی **حاج‌سیدمحمد جعفر جزایری** درمسجد ارک و مسجد جامع نارمک ــ حسینیه نازی‌آباد و مسجـد حسن‌آباد قلهک شرکت فرموده‌اند و بواسطه کمی وقت‌موفق به بازدید نگردیدیم از طرف خود و کلیه بازماندگان تشکر و عفو خواسته ودوام عمر و سعادت دارین همگی را خواستاریم.
مرتضی الموسوی علم‌الهدی . عبدالسلام قدسی .

مرگ ناگهانی آقای **مهندس حسن اردکانی** دوست و همکار ارجمند ما موجب تاثر وتالم گردید ما این مصیبت ناگوار رابه‌تمام بازماندگان آنمرحوم بخصوص همسر و فرزندان داغدار او از صمیم قلب تسلیت میگوئیم.
مهندس بزرگزاد ــ مهندس شمس ــ مهندس توسلی
آــ۲۸۰۰۷

آقای امیر عصری نوبری کارمند بیمه‌های اجتماعی مرکز
مصیبت وارده را به آن جناب وخانواده گرامی تسلیت عرض مینمائیم.
تبریز ــ امیرایراندوست ــ مستوره غربالگیر ــ احدومهین عصری
آــ۹۰۹۳۲

تیمسار معظم سرلشگر آریازند
بانهایت تاسف درگذشت شادروان مادر گرامی‌تان رابه‌سرکار وخانواده محترم تسلیت عرض نموده بقای عمر آنجناب را از درگاه ایزد متعال خواستارم .
دریادار کمال حبیب‌الهی ــ خرمشهر

تیمسار سرلشگر موحد وبانو
بانهایت تاسف مصیبت وارده را تسلیت عرض نموده سلامتی وبقاء عمر شما را از درگاه ایزد متعال خواستاریم.
خرمشهر ــ مهندس بصیر وبانو
آــ۹۰۹۱۸

تیمسار معظم سرلشکر آریازندو بانو
بانهایت تاسف مصیبت وارده را تسلیت عرض نموده سلامتی وبقاء عمر شما را از درگاه ایزد متعال خواستاریم.
خرمشهر ــ مهندس بصیر وبانو

جناب آقای داود وکیل‌گیلانی
مصیبت وارده را به شما وخانواده محترم تسلیت عرض می‌نمایم.
تاکستان ــ نورالله طاهری

بانهایت تاسف و تاثر مصیبت وارده را به همکار گرامی‌آقای فرهنگ ذکائی تسلیت می‌گوئیم.
مدیریت امور مالی اعتبارات خارجی سازمان برنامه
آــ۹۱۰۳٤

سرکار خانم فرخنده‌مآل
بانهایت تاثر وتاسف درگذشت مادر عزیزتان را تسلیت‌میگوید.
سندیکای گویندگان فیلم
آــ۲۸۰۲۷

سرکار علیه خانم شرفی رهبر محبوب ومحترم
دانش‌آموزان سازمان جوانان شیروخورشید دبیرستان وحید دستگردی مصیبت وارده را صمیمانه تسلیت عرض نموده سلامتی وبقای عمر سرکار وسایر بازماندگان را از خدای بزرگ آرزو دارند.
شهناز ملک‌محمدی
آــ۲۷۹۹۷

سرکار سرهنگ محمودمراد
فوت مرحومه مغفوره والده محترمه حضرتعالی که از افراد نیک فطرت ونوع‌دوست و باتقوی بودند موجب تاثر عمیق ما را فراهم نموده از خداوند مسئلت داریم که روح پرفتوح آنمرحومه‌راشاد و ببازماندگان‌صبرجمیل‌عنایت‌فرماید.
کارکنان سازمان مشترک بهداشت کودکان و مادران جمعیت شیروخورشید سرخ استان تهران
آــ۱پ۲۸۰۲

سرکارخانم‌زهرا امامـوردی ، جناب‌آقای‌مهندس حسن‌امامـوردی
مرگ محسن امامـوردی دفتر یک زندگی سراسر پاک و بی‌آلایش را بست . درگذشت‌این‌مرد بزرگ قلب ماراشکست. روحش درملکوت اعلی‌غریق رحمت‌باد .
علی‌اعظم‌بوذری . هوشنگ . هرمز . همایون و هدایت‌بوذری
آــ۹۱۰٦٤

جناب آقای مرتضی زربخت
مصیبت وارده‌راازصمیم قلب حضورتان تسلیت میگویم.
سیروس شادمان
آــ۲۸۰۳۱

تیمسار سرتیپ منصور شفازند
افسران ، درجه‌داران وکارمندان هیئت علمی‌دا ــاف مصیبت وارده را تسلیت عرض نموده و سعادت وسلامتی بازماندگان فقید سعید بویژه آن تیمسار وخانواده محترم را آرزومندند .
هیئت علمی‌ــ دا ــ اف

جناب آقای مهندس محمود عبدالوهابی
باتاثر فراوان مصیبت وارده را بجنابعالی و کلیه فامیل و بازماندگان تسلیت عرض نموده بقاء عمر آنجناب را از خداوند خواهانیم.
از طرف کارکنان تلفن بین شهری خرمشهر ــفوقی
آــ۹۰۹٤۸

تسلیت

دوست عزیزم بانو یاوری
فوت مادر گرامت را بشما تسلیت‌میگویم . **سیمین‌آذربد**

جناب آقای احمدعلی توانگر
در نهایت تاسف درگذشت پدر ارجمند شما را تسلیت عرض مینمایند .
همکاران شما در دبیرستان حافظ

جناب آقای حاج محمود کیارحمانی
با نهایت تاسف فوت مادر گرامیتان را به شما تسلیت عرض نموده بقاء عمر بازماندگان را از خداوند خواهانیم .
هیئت مدیره شرکت سهامی کارخانجات رادیو شهاب

تیمسار سرلشکر موحد
مصیبت وارده را به آن جناب و خاندان محترم‌صمیمانه تسلیت عرض نموده و بقاء بازماندگان را از درگاه احـدیت خواستارم .
مهندس ناصر معتمد

سرکار خانم دکتر اکرام‌السادات مدنی
اعضای کادر آموزشی‌و کارکنان‌گروه‌فیزیولوژی دانشگاه تهران مصیبت وارده‌رابشما و خانواده محترم تسلیت‌میگویند.
دکترفرخ‌سیر ــ مدیرگروه فیزیولوژی دانشگاه
آــ۲۷۹۷۹

سرکار سرگرد پیروی
از سوی خودوکلیه افسران و درجه‌داران‌وافراد ناحیه ژاندارمری آذربایجان شرقی مصیبت وارده را بشما و خانواده‌محترم تسلیت میگویم .
تبریز ــ سرتیپ دکتر علامه‌نوری
آــ۹۰۹۰٦

آقای مهندس‌صادق سلامنزاده
مصیبت وارده را تسلیت عرض نموده صبر و شکیبائی شما را از خداوند متعال خواستاریم.
مهندس خدابنده ــ مهندس مروستی ــ مهندس رضوی ــ مهندس دیده‌ور ــ مهندس چهرآزاد ــ مهندس قمشی ــ مهندس رحیمی نوصی ــ مهندس‌عرب ــ مهندس عظیمی ــ مهندس‌ساعدی‌ــ مهندس نعیمی ــ مهندس علیجانی‌ــ محمدخانی .
آــ۲۷۹۵۷

دانشجویان واستادان مدرسه عالی علوم تغذیه درگذشت شادروان بانو کنی را بخانواده‌های محترم آنمرحومه بخصوص دوست وهمکار عالیقدر خانم میترا آریازندوتیمسار سرلشگر آریازند تسلیت عرض نموده وبقای عمرآن خانواده محترم را از درگاه خداوند متعال مسئلت مینماید.
مدیر عامل انستیتو ورئیس مدرسه‌عالی‌علوم تغذیه ــدکتر هدایت

امیر عزیز : مرا در غم خود شریک بدان .
سید عباس احمدی

دوست عزیزم آقای فتاح مقدم ــ رئیس بانک بیمه ایران‌ــ شعبه بازار
باتاسف فراوان درگذشت ابوی محترمتان را تسلیت عرض مینمایم.
حسین بازرگان

دوست عزیزم آقای فتاح مقدم
فوت پدر بزرگوارتان را از صمیم قلب تسلیت عرض مینمایم.
حسین وزیرآشتیانی

همکار عزیز آقای فتاح مقدم
درگذشت پدر بزرگوارتان را تسلیت میگویم.
علی‌قره‌داغی

آقای فتاح مقدم رئیس بانک بیمه ایران ــ شعبه بازار
بانهایت تاسف درگذشت ابوی محترمتان را تسلیت میگوئیم وبرای بازماندگان فقید سعید سعادت و سلامت آرزومندیم.
کارکنان بانک بیمه ایران

آقای فتاح مقدم رئیس بانک بیمه ایران ــ شعبه بازار
درگذشت پدر گرامی‌تان را تسلیت عرض مینمایم.
محمد حسین سدهی‌نیا

تیمسار سرتیپ کمن
فرماندهی ناحیه ژاندارمری مازندران
افسران ودرجه‌داران وافراد گردان دوم گارد جنگل ومرتع مصیبت وارده را به آن تیمسار تسلیت عرض نموده واز درگاه خداوند متعال سلامتی ودوام عمر بازماندگان را مسئلت مینماید.
بندر پهلوی ــ سرگرد شاه‌علیزادگان

جناب آقای هوشنگ حشمتی مدیر کل محترم وزارت‌اقتصاد
جناب آقای فرامرز حشمتی
مصیبت وارده را تسلیت عرض مینمایم .
منوچهر خموش
زاهدان ــ استاندارد منطقه سیستان وبلوچستان
آــ۹۰۹۰۲

جناب آقای حاج محمودکیارحمانی وبانو
بانهایت تاسف مصیبت وارده را تسلیت عرض‌مینمائیم
حسین سراج ــ علی‌سراج

همکار گرامی خانم دکتر شعله‌مدنی
باکمال تاسف درگذشت پدر گرامیتان را تسلیت گفته وخود را در غم شما شریک میدانیم.
زهره حاج سیدجوادی . دکتر محمود فاطمی . دکترمنوچهرحامدی

سال چهل‌وهفتم ـ شماره ۱۴۰۴۴

اطلاعات

چهارشنبه ـ شانزدهم اسفند ماه ۱۳۵۱
اول صفر ۱۳۹۳ ـ هفتم مارس ۱۹۷۳

ساعات شرعی — استخراج دکتر ریاضی کرمانی
اذان صبح . . . . . ساعت ۴ و ۵۷ دقیقه
طلوع آفتاب . . . . . ساعت ۶ و ۲۶ دقیقه
ظهر شرعی . . . . . ساعت ۱۲ و ۱۷ دقیقه
اذان مغرب . . . . . ساعت ۶ و ۲۱ دقیقه

تصمیمات شدید ایران علیه بازار مشترک

بدنبال اخطار نخست‌وزیر به بازار مشترك‌امروز اطلاع‌حاصل شد که دولت تصمیمات‌قاطعی در مقابل بازار مشترك اتخاذ میکند . این تصمیمات بخاطر آن است که بازار مشترك در دو سال اخیر بخصوص در طی سال جاری‌درقبال توقعات‌اصولی و خواسته های منطقی ایران برای لغو تبعیضات گمرکی در مورد کالا های صادراتی ایران هیچگونه واکنش‌مساعدی‌نشان نداده است . پیش‌بینی میشود همزمان باانتشارمقررات‌صادرات و واردات سال آینده ،سیاست جدید دولت در باره بازار مشترك و كشور هائی که نخواهند به نحوی از انحاءدر داد و ستد خود با ایران جانب توازن را رعایت کنند اعلام گردد .

در حال حاضر عدم توازن عظیمی در تجارت خارجی‌ایران با بازار مشترك دیده میشودکه جمع کسری آن سالانه بیش‌از ۵۰۰ میلیون دلار است.

★ بازار يك ميليارد دلاری

بر اساس‌آخرین آماررسمی که منتشر شده است ، در سال گذشته کشور های‌بازار مشترك جمعا ۱ر۸۹ میلیون‌دلار کالا از ایران خریداری کردند و در عوض۴ر۶۳۲ میلیون دلار جنس به ایران فروختند ،یعنی بیش از هفت برابر خریدفروش داشتند باین ترتیب ، باتوجه برشد سریع اقتصادی ایران، و افزایش حجم واردات کشور، چنانچه تسهیلات لازم برای کالا های صادراتی ایران در بازار مشترك فراهم نشود ، این عدم موازنه تاپایان برنامه عمرانی پنجم ایران به‌سالی‌یك میلیارد دلار بالغ خواهد شد . البته این وضع قابل قبول و ادامه نخواهد بود ، لذا لازم است که از هم اکنون تا فرصت باقی است اقدام سریع و موثری در جهت رفع این‌عدم توازن فاحش صورت گیرد والا ناچارا تدابیر دیگری اتخاذ خواهد شد .

کسر موازنه مبادلات بازرگانی ایران با بازار مشترك حدود سالی ۱۳ در صد افزایش می یابد و چنانچه اقدام موثری برای جلوگیری از ادامه این وضع بعمل نیاید این کسر موازنه در سال ۱۹۷۸ برقم سرسام آور ۱۳۰۰ میلیون دلار خواهد رسید .

وزارت اقتصاد بدفعات‌مکررو در فرصت های مناسب این‌عدم توازن فاحش‌درمبادلات‌بازرگانی بین ایران و بازار مشترك‌رابه مقامات این بازار یادآورشده و برای تجدید نظر در آن تاکید کرده است .

★ مذاکرات بی‌نتیجه

سال گذشته دو گروه از مقامات بازار مشترك به ایران سفر کردند . در راس گروه اول که در اواخر اردیبهشت‌ماه سال قبل بایران آمد ، آقای «دارندف» کمیسر امور خارجی بازار مشترك بود که در گروه همراهش ، چند تن از مقامات و از جمله یکی از مدیران کل بازار مشترك‌شرکت داشتند . در فرصتی که این گروه در ایران توقف داشت برای افزایش مبادلات ایران ببازار مشترك مذاکراتی‌صورت گرفت‌ووعده‌های مساعدی داده شد که متاسفانه جامه عمل نپوشید و بالاخره در اواخر تیرماه همین سال آقایان کلاین و بورك‌نمایندگان بازار مشترك که برای توضیح در باره تعرفه های ترجیحی و مسائل مربوط به توسعه صادرات ایران به کشور های بازار مشترك بایران آمدند و با مقامات اقتصادی و گروهی از تولید کنندگان و صادر کنندگان ایران ملاقات داشتند .

★ تبعیض علیه ایران

در آن هنگام نیز باین مقامات تاکید شد مقرراتی که بازار مشترك ازاول ژوئیه سال‌گذشته مسیحی یعنی تیرماه سال قبل در مورد واردات کالا های صنعتی‌ازکشورهای‌درحال‌توسعه بابرخورداری‌ازمعافیت حقوق و عوارض گمرکی وضع کرده است ، ازنظر ایران جالب‌نیست زیرا بازار مشترك سهم قابل توجهی از واردات خود را به کشور هائی اختصاص داده که با آنها قرار داد های ترجیحی دارد و بقیه واردات به سایر کشور های در حال توسعه تخصیص یافته است . با توجه باین نکته که واردات همه این کشورها در گذشته مشمول پرداخت‌حقوق عوارض‌گمرکی بود و اینک همه این واردات ازحقوق و عوارض گمرکی‌معاف گشته ،اقدام اخیر بازارمشترك در حقیقت وسیله‌ای برای‌تامین کالاهای ارزانتر برای مصرف کنندگان در کشور های عضو بازار مشترك بوده و کمك خاصی‌به‌گسترش صادرات‌ایران به این کشورها نمی‌نماید .

توقعات اصولی ایران از بازار مشترك یکبار دیگر در دیماه سال ۴۹ در سفر وزیراقتصاد به بلژیك‌در بروکسل با«مالفاتی» رئیس کمیسیون اجرائی‌اتحادیه های اروپائی و اعضای این کمیسیون در میان گذاشته شد و امکانات توسعه روابط بازرگانی و اقتصادی بین‌ایران و بازار مشترك مورد بررسی دقیق قرار گرفت .

★ ایران خریدار بزرك

با توجه باین نکته که ایران از جمله‌بزرگترین خریدارماشین آلات و تجهیزات صنعتی‌کشور های عضو بازار مشترك‌است، لذاموافقت‌نامه‌بازرگانی‌کنونی‌بین ایران و بازار مشترك بهیچوجه جوابگوی انتظارات ایران‌نیست و لازم است اساس روابط بازرگانی و اقتصادی با ایران بنحوی مورد تجدید نظر کلی قرار گیرد که از عدم توازن فاحشی‌که در مبادلات بازرگانی طرفین وجود دارد ، بمیزان قابل ملاحظه‌ای بکاهد .

ایران اکنون دارای امکانات قابل توجهی برای صدور انواع محصولات پتروشیمی‌وفرآورده های‌صنعتی که با استانداردهای بین‌المللی تهیه میشود ، میباشدکه هیچگونه جائی برای طفره رفتن نمی‌گذارد ، و انتظار دارد چه‌از این جهت ، و چه از نظر توسعه سریع صادرات کالاهای سنتی‌خود از تسهیلات خاصی در کشورهای عضو بازار برخوردار گردد تا در رقابت با سایر کشورهای‌فروشنده این قبیل کالاها ، دچار مشکلاتی نشود.

★ ترکیب صادراتی ایران

کالاهای صادراتی ایران در حال حاضر به بازار مشترك را فرش، کشمش ، برگه زردآلو ، پسته‌خام، پسته بو داده ، فرش ابریشمی،

بقیه در صفحه ۳۱

غرس نهال بمناسبت روز درختکاری

والاحضرت شاهپور عبدالرضا درمراسم جشن درختکاری که دیروزدرتپه‌های اطراف‌بزرگراه‌ونك انجام گرفت نهالی غرس میکنند.آقای شادمان استاندار استان مرکزی‌نیز درعکس دیده میشود.

شرح در صفحه ۱۵

تغییرات تازه در لایحه بودجه سال ۵۲

★ ۴ تبصره به لایحه بودجه سال ۵۲ اضافه گردید .

★ ده تبصره بودجه بصورت لایحه جداگانه و باتقاضای فوریت مطرح میشود !

★ در مورد ۱۵ درصد اضافه حقوق بازنشستگان تبصره جدیدی به بودجه اضافه شد .

کمیسیون بودجه مجلس‌شورای ملی طی ۲۴ ساعت‌بررسی‌مداوم برلایحه بودجه سال ۱۳۵۱ کل کشور ، چهار تبصره به تبصره های این لایحه اضافه کرد.

★ در مورد بازنشستگان

در جلسه دیروز که ریاست آن با دکتر حبیب دادفر بود تبصره ۴۸ مربوط به ۱۵درصد اضافه حقوق بازنشستگی و وظیفه باین‌شرح مطرح گردید: از اول سال ۱۳۵۲ دراجرای ماده ۹۸ و تبصره ماده ۱۴۹ قانون استخدام کشوری ، به حقوق بازنشستگی و وظیفه از کار افتادگی‌ووظیفه وراث(جمع پرداختی به کلیه وراث) ، دارندگان‌پایه‌های‌اداری‌لیسانسیه و غیر لیسانسیه مهندسی و کمك مهندسی ، پزشك یکمی و پزشك دومی ، پزشکیاری و پرستاری و بهیاری ،دبیری لیسانسیه و غیر لیسانسیه ، آموزگاری و کمك آموزگاری و مستخدمین عادی و رسمی راه آهن دولتی ایران ،تلفنچی ها و رانندگان و کاردانان فنی وآتش‌نشانان‌رسمی،خدمتگزاران جزء رسمی و خدمتگزاران رسمی پست و تلگراف و تلفن و خدمتگزاران رسمی راه‌آهن دولتی ایران که تا پایان اسفند ۱۳۴۶ بازنشسته یا موظف یا فوت‌شده‌اند .مستخدمین که به موجب قانون استخدام کشوری مصوب خرداد ۱۳۴۵ استخدام شده و همچنین تبصره های‌سه و چهار ماده ۷۸و مواد ۱۳۳و ۱۳۷ قانون مزبور که قبل از اول اسفندماه ۱۳۵۱ بازنشسته یا موظف یا فوت شده‌اندپانزده در صد اضافه میشودازصروف بازنشستگی کشوری‌پرداخت‌می گردد . مطرح و مورد بررسی قرار گرفت . به این تبصره اضافه گردید :از اول اسفند ۵۱ ببعد حقوق بازنشستگی و وظیفه از کار افتادگی و وظیفه وراث ، (جمع پرداختی بکلیه وراث) مستخدم رسمی قانون استخدام کشوری‌هیچگاه ازاضافه‌حقوق‌قضات‌وبازنشستگان قضائی حقوق بازنشستگی یا وظیفه از کار افتادگی یاوظیفه وراث مستخدم‌رسمی نظیر کمتر نخواهد بود .

★ تبصره اضافی

بموجب تبصره‌ای که در کمیسیون اضافه گردید«حقوق کارمندان بازنشسته‌ای که بعد از بهمن‌سال ۵۱ بازنشسته‌شوند بهر صورت از کارمندانی که بموجب این قانون از ۱۵ درصد حقوق بازنشستگی استفاده‌می کنند ، کمتر نخواهد بود .

★ دومین تبصره اضافی

تبصره اضافی دیگر باین شرح است : بوزارت جنگ اجازه داده میشود مبلغ ۵۰۰ میلیون ریال اعتباراتی که‌برای احداث ساختمانهای مورد نیاز نیروی زمینی شاهنشاهی‌قسمت بودجه عادی سال ۱۳۵۱ منظور و قرارداد های‌آن‌منعقدگردیده است تاپایان سال ۱۳۵۲ مصرف نماید .

★ سومین تبصره اضافی

بوزارت خارجه اجازه داده میشودتاپایان‌سال۱۳۵۵حداکثر تا مبلغ سیصد میلیون ریال بمنظور تهیه محل ملکی و ساختمانی و تکمیل و تجهیز و تعمیر نمایندگی های سیاسی و کنسولی شاهنشاهی در خارج از کشور از بانك‌مرکزی وام دریافت دارد . پرداخت‌وام ظرف پنج سال در بودجه این وزارتخانه پایدار گردد .

★ چهارمین تبصره اضافی

از تاریخ اول فروردین ماه ۱۳۵۲ به صاحبان کلیه کالا های وارداتی (غیراز غلات به صورت غله و کالاهای دولتی) که ازطریق بندرعباس واردمی شود جایزه تشویقی به‌میزان پانصد ریال برای هرتن کالا از محل درآمد سازمان بنادر و کشتیرانی پرداخت خواهد شد . این جایزه فقط به کالا هائی تعلق خواهدگرفت که گواهی مبدا آنها به کشورهای خارج از حوزه خلیج‌فارس و دریای عمان باشد. مدت‌اجرای این تبصره دو سال است و بنا به پیشنهاد سازمان بنادرو کشتیرانی‌وتصویب هیئت‌وزیران قابل تمدید است . درصورت تمدید ، میزان جایزه از طرف هیئت وزیران تعیین خواهدشد.

★ در مورد وکلای تسخیری

هنگام بررسی بودجه وزارت دادگستری ، به پیشنهاد دکتر دادفر رئیس کمیسیون ، کد مخصوصی برای کانون‌و کلای دادگستری به بودجه اضافی گردید و بموجب آن مبلغ ده میلیون ریال اعتبار برای کار های‌تسخیری و کلای‌دادگستری در اختیار کانون وکلا گذاشته میشود .

★ نکات دیگر

در بودجه‌سال۵۲برای خرید پلاژ برای دانشجویان دانشگاه ها مبلغ ۱۱ میلیون‌و ۲۵۰هزار ریال در نظر گرفته شد که‌با استقبال اعضای کمیسیون به تصویب رسیده اعتبار اضافی وزارت آموزش و پرورش بارقم ۸ میلیارد ریال نسبت به سال گذشته نیزاز تصویب گذشت. همچنین اعلام گردید دربرنامه پنجم اعتبارات مخصوصی برای ورزش مدارس درنظر گرفته شده است .

★ در مورد شهرداری ها

هنگام بررسی تبصره‌مربوط به شهرداریها، به پیشنهاددکتر عزت‌اله یزدان‌پناه تبصره‌مذکور باین شرح اصلاح گردید :

شهرداریهای مشمول ماده ۲ قانون نوسازی و عمران‌شهری مصوب ۷ر۹ر۴۷ موظفند سهم مذکور در ماده ۶۸ قانون اصلاحی‌قانون‌شهرداری مصوبه ۱۳۴۵ مربوط به بهداری ، آموزش وپرورش، تربیت بدنی، پیش‌آهنگی ، کمیته پیکار با بیسوادی وکتابخانه های‌عمومی را از درآمد های مستمر خود به میزانی که درسال ۱۳۴۸ پرداخت‌میکرده‌اند درنه‌ماهه‌اول سال۱۳۵۲ پرداخت کنند سهم موسسات مذکور بابت سرمایه آخر سال ۱۳۵۲ در بودجه اصلاحی سال‌مزبور که‌از طرف دولت تقدیم‌میگرددهمچنین سهم سالهای آتی از محل درآمد عمومی کشور پرداخت میشود وزارت کشور و سازمان‌برنامه وبودجه مکلفند به‌منظور کمك بشهرداری های کشور حداکثر ظرف چهارماه‌از تاریخ‌تصویب این‌لایحه‌به‌منظورایجاد صندوق عمران شهری تقدیم نمایند سرمایه صندوق‌از محل‌عوارض قرارداد ها موضوع ماده۱۶۶ قانون مالیاتهای مستقیم‌مصوب ۱۳۴۵و اصلاحی آن‌و۵ درصد موضوع آئین نامه مربوط ، نحوه تقسیم عوائد جایگزین عوارض‌دروازه‌ای وهمچنین‌کمك دولت که هرساله دربودجه‌کل کشور از محل درآمد عمومی منظور میشودتامین‌گردد. نحوه تقسیم سهم هر شهرداری و ترتیب کمك‌به شهرداری ها در لایحه مزبورتعیین‌خواهد گردید وزارت کشور مکلف است تا تصویب لایحه مذکور از محل وصولی عوارض قرارداد ها به میزان وصولی شهرداری پایتخت در نه ماهه‌اول سال ۱۳۵۱ درنه‌ماهه‌اول سال۱۳۵۲ به شهرداری مذکور پرداخت نموده و بقیه درآمد حاصله را به‌حساب سرمایه‌صندوق منظور نمایند.

★ حذف يك تبصره دیگر

تبصره ۴۳نیزاز لایحه حذف گردید . این تبصره مربوط به اعتباراتی بود که همه ساله ضمن بودجه کل کشور برای تشویق خانه‌سازی بعنوان‌اعطای کمك هزینه بهره وامهائی که سازندگان خانه‌های آپارتمان های ارزان‌قیمت‌وهمچنین جهت تعدیل بهره وامهای مسکن در مناطق شهری‌وروستائی منظور میگردید ... بوده است.

★ طلب صورت کمك

کمیسیون بودجه همچنین بااضافه کردن‌به‌تبصره مربوط به تشویق‌صادرات خواستارشد همه ساله‌صورت‌اسامی و منابع پرداخت شده‌دراین زمینه‌برای بررسی‌وملاحظه کمیسیون‌بودجه مجلس فرستاده شود.

ده ماده واحده

امروز در محافل پارلمانی گفته شداحتمالاده تبصره‌بودجه به صورت ماده واحده جداگانه مطرح‌خواهدشدوبرای رسیدگی این تبصره ها نیز ازسال ۱۳۵۲ اجرا گردد برای آنان فوریت تقاضا خواهد شد.

اطلاعیه‌شهرداری پایتخت

درمورد عوارض نوسازی املاك

شرح در صفحه ۲

کودک‌وزندگی
درباره کودک‌وزندگی
مجله‌مادران،پدران‌وخانواده
چهارشنبه‌شانزدهم‌اسفند

برنامه کنفرانس هفتگی مرکز پزشکی فیروزگر
پنجشنبه ۵۱ر۱۲ر۱۷ ساعت ۱۱صبح در سالن‌کنفرانس
موضوع: معرفی دوبیمار جالب از بخش داخلی‌و بخش کودکان
آ_۹۰۸۰۲

بانک‌شهریار
نشانه‌یک‌تحول اقتصادی‌دیگر...

ملت ایران بیش ازیکهزارویکصدمیلیون ریال سهام بانك شهریار را درکمتر از پنج روز خرید این نشانه يك تحول اقتصادی دیگردرکشورماست‌که بیاری بانك شهریار در

اجرای نیات‌عالی شاهنشاه آریامهر رهبرعالیقدرملت‌ایران

به منظورگسترش مالکیت صنعتی به مرحله اجرا درآمد ودرتاریخ اقتصاد ایران جلوه‌ای جاودانه گرفت

هیات مؤسس بانك شهریار با سپاس بیکران ازاین افتخار بزرك‌که ملت‌ایران به آنان ارزانی داشته به این استقبال پرشکوه پاسخ میدهد واعلام میداردکه به منظور گسترش هرچه بیشترمالکیت صنعتی باموافقت بانك مرکزی

سرمایه‌خودرابه پنج‌میلیاردریال افزایش داده‌است

بدین ترتیب براساس تصمیم هیات مؤسس پانصد میلیون ریال دیگر از سهام این بانك به قیمت اسمی به ملت ایران عرضه می‌شود
علاقمندان بامراجعه به بانك اعتبارات صنعتی درخیابان آتشکده و تسلیم تقاضای خود به همراه ۵۰ درصد ارزش سهام به حساب جاری ۳۹۰۰ می توانند ازاین پس به گروه پیروان «گسترش مالکیت صنعتی» به پیوندند

سومین هفته
محلل
فقط درسینما
کاپری

اگر ۱۰۰٫۰۰۰ تومان وام ۱۵ ساله میخواهید

باموجودی :
۱۰۰٫۰۰۰ تومان درشش ماه
۵۰٫۰۰۰ تومان دریکسال
۲۵٫۰۰۰ تومان دردوسال
۲۰٫۰۰۰ تومان دردوسال‌ونیم
۱۰٫۰۰۰ تومان در پنج سال
و...
حتی باپنجهزارتومان میتوانید تا ۲۰۰٫۰۰۰ هزارتومان وام بگیرید وخانه دلخواه خود رابنا کنید.

در بانک رفاه کارگران حساب پس‌انداز مسکن باز کنید...

دانشگاه ملی ایران

سمینار ماهانه دانشکده پزشکی دانشگاه ملی ایران

موضوع : کولیت ها : علل تشخیص و درمان

از ساعت ۹ صبح روز چهارشنبه ۲۳ اسفند ماه ۱۳۵۱ در تالار ابوریحان‌بیرونی باشرکت و سخنرانی : آقایان دکتر پرویز پاکدامن - دکتر فیروز تبرك ،دکتر علی دانشی ، دکتر پرویز سروری ، دکتر هوشنك شیرینلو ، دکتر محمد علی صدیق،دکتر فرامرز کاظمی، دکتر ابوالقاسم مغازه‌ای ، دکتر فرهاد نواب .
ورود برای پزشکان‌و دانشجویان پزشکی‌آزاداست.

اطلاعیه‌شهرداری پایتخت

شرح در صفحه ۹

اطلاعیه
شرکت سهامی فروشگاه فردوسی
درمورد قیمت ونحوه توزیع میوه‌های وارداتی
در صفحه ۱۶

بیمه ایران

قابل توجه‌دارندگان‌وسایل نقلیه‌موتوری

چون ماموران‌پلیس‌ازحرکت وسائل نقلیه موتوری فاقد گواهی بیمه شخص ثالث‌جلوگیری میکنند شرکت سهامی بیمه ایران برای تسهیل در انجام امور بیمه شخص ثالث و بدنه وسایل نقلیه موتوری کار باجه های خود را در مناطق مختلف پایتخت دوسره‌صبح‌وبعداز ظهر تعیین‌نموده واین باجه‌ها(صبح ها از ساعت ۵ر۷ تا۵ر۲ بعد از ظهروعصرها از ساعت۴تا۷) مفتوح‌است

نام و نشانی باجه های بیمه ایران

ایرانشهر‌خیابان کریمخان زنداول‌ایرانشهر(بعد از ظهر پنجشنبه ها و صبح روز های جمعه مفتوح است) تلفن : ۱۰۷- ۸۲۷۱۰۳
سعدی خیابان سعدی ـ کاخ بیمه تلفن : ۹ ـ ۳۰۴۰۲۶
کندی‌میدان‌کندی‌ـشرکت‌تعاونی تاکسیرانی (۸ونیم‌تا۵ بعد از ظهر)تلفن۹۲۲۲۳۳
بازار بازار ـ سبزه میدان تلفن ۲۵۰۶۹
بهجت‌آباد خیابان بهجت‌آباد تلفن : ۴۶ ـ ۸۲۴۱۴۵
دخانیات خیابان قزوین ـ روبروی دخانیات تلفن ۹۵۸۳۶۹
آلومینیوم خیابان شاه ـ پاساژ آلومینیوم تلفن ۴۳۵۲۳
شمیران میدان تجریش‌ـاول‌خیابان پهلوی تلفن ۸۷۲۲۲۷
کرج ـ خیابان قزوین تلفن ۲۳۸۰