

144

319

14.4
319

319

昭和七年

關東廳第二十七統計書



昭和八年十二月刊行

正 誤

頁	表	欄	段	誤	正	
統計表	1	1	6	2	89,33.37	39.33.37
”	25	18 普蘭店警察署管内	4	13	3,069	5,069
”	51	20	13	20	95,744	59,744
”	100	38 外 國 人	15	4	—	1
”	131	50	8	29	254,345	154,345
”	140	55	2	24	16,457	161,457
”	157	74	1	37	57	56
”	”	”	”	38	145	143
”	”	”	”	39	173	175
”	”	”	”	40	113	114
”	”	”	3	37	79	78
”	”	”	”	38	219	217
”	”	”	”	39	208	210
”	”	”	”	40	207	208
”	178	88	1	14	8,028	2,028
”	”	”	5	13	7,114	1,114
”	195	95	2	16	20,046	2,046
”	217	116 旅	6	42	7,107	9,107
”	219	117 生	9	13	755,058	7,533,058
”	229	124	2	1	690,000	690,700
”	”	”	”	10	6,000	60,000
”	232	126	4	26	26,200	16,200
”	253	144 郵 便 線 路	8	3	2,18.0	2,818.0
”	315	193	3	6	4,386	43,486
”	383	261 種 別	6	4	—	57
”	”	”	”	5	57	478
”	”	”	”	6	478	—

關東廳第二十七統計書

凡 例

- 1 本書ハ廳内各部局、所屬各官署ヨリ徵集シタル統計材料其ノ他諸種ノ報告等ニ據リ編纂セシモノナリ。
- 2 本書ハ主トシテ管内ニ於ケル昭和七年ノ事實ヲ表章シ且表尾ニ前六年若ハ數年ノ總數ヲ掲ケ以テ其ノ消長ヲ觀ルニ便セリ。
- 3 書中ノ事項ハ次ノ二十四科目ニ分テ各科目毎ニ概要ヲ摘録セリ。

1 土地	9 勞働及賃銀	17 衛生
2 氣象	10 電氣、瓦斯及水道事業	18 教育及宗教
3 人口	11 貿易	19 社會事業
4 農業及家畜	12 商業及物價	20 警察
5 林野及狩獵	13 會社及同業組合	21 裁判及登記
6 漁業及製鹽	14 交通	22 刑務
7 鑛業	15 通信	23 財政
8 工業	16 銀行及金融	24 官公吏

- 4 銀行及金融、社會事業、裁判及登記ノ三科目ニ關スル事項中ニハ滿洲全部ニ互リ掲載セルモノアリ。
- 5 人口動態、貿易、物價及賃銀ニ付テハ別ニ統計書ヲ刊行セルヲ以テ本書ニハ其ノ概要ヲ掲載スルニ止ム故ニ其ノ詳細ヲ知ラント欲セハ該統計書ニ就キ觀ルヲ要ス。
- 6 諸表中地方別、月別、種類別等ニ該當スル事實ナキモノニ在リテハ其ノ地名、月次、類目等ヲ省略セリ。

表頭表側ノ地名、官署名等ハ概ネ略稱ニ從フ例ハ旅順民政署又ハ旅順警察署ヲ〔旅順〕、關東廳觀測所營口支所ヲ〔營口〕ト記スルカ如シ。

實數ノ單位ハ概ネ圓、町、石、貫、斤、噸等ニ止メ端數ハ之ヲ切捨テ又ハ四捨五入セリ。

表中ニ〔○〕印ヲ附スルハ事實アルモ少數ニシテ其記シ難キモノ、〔…〕ハ異種異様ニシテ計上シ能ハサルモノ、〔?〕ハ不詳ノモノ、〔—〕ハ全ク事實ナキヲ示スモノトス。

諸表中前年以前ノ事實ニシテ既刊統計書ニ符合セサルモノアルハ追報、訂正等ノ結果ニシテ本書ニ載スル所ヲ以テ正トス。

發行所 官署 贈本

144-319

目次

地圖及統計圖

滿蒙新撰地圖
關東州全圖
通信及財政

概說

1 土地	1
2 氣象	1
3 人口	2
4 農業及家畜	7
5 林野及狩獵	8
6 漁業及製鹽	8
7 鑛業	9
8 工業	9
9 勞働及賃銀	10
10 電氣、瓦斯及水道事業	11
11 貿易	12
12 商業及物價	13
13 會社及同業組合	14
14 交通	15
15 通信	16
16 銀行及金融	17
17 衛生	18
18 教育及宗教	19
19 社會事業	24
20 警察	25
21 裁判及登記	27
22 刑務	28
23 財政	29
24 官公吏	31

發行者三溪本

統 計 表

1. 土 地

1 位 置.....	頁	1
2 周圍及面積.....	1	1
3 民政署及市會街屯數.....	1	1
4 官有地.....	2	2
5 民有地.....	2	2

2. 氣 象

6 氣象總覽.....	5	5
7 警報信號.....	5	5
8 氣 壓.....	5	5
9 氣 溫.....	6	6
10 濕 度.....	7	7
11 降水日數及水量.....	8	8
12 風力及風向.....	9	9
13 天氣日數.....	10	10
14 霜雪ノ初終.....	10	10

3. 人 口

15 現住人口總數.....	13	13
16 現住人口國籍別.....	15	15
17 現住人口地方別.....	18	18
18 現住人口地方細別.....	20	20
19 現住人口市會別.....	38	38
20 現住人口職業別.....	42	42
21 內地人年齡各歲別.....	54	54
22 滿洲人年齡各歲別.....	60	60
23 現住人口年齡五歲別.....	66	66
24 現住人口配偶關係及年齡別.....	68	68
25 現住人口配偶關係及地方別.....	72	72
26 日本本籍地別.....	74	74
27 外國人國籍別.....	78	78
28 國勢調查世帯及人口.....	80	80
29 現住人口動態總數.....	82	82
30 現住人口動態國籍別.....	84	84
31 婚 姻.....	86	86
32 離 婚.....	87	87
33 婚姻者年齡別.....	88	88
34 離婚者年齡別.....	89	89
35 出 生.....	90	90
36 死 產.....	94	94

37 死 亡.....	頁	96
38 死亡者死因及年齡別.....	98	98
39 死亡者職業別.....	102	102
40 渡歸航人員.....	104	104
41 渡歸航者發著地別.....	105	105
42 渡歸航者職業別.....	106	106
43 外國旅券下付人員.....	107	107

4. 農 業 及 家 畜

44 農業戶數.....	109	109
45 農業從事人員.....	110	110
46 耕地面積.....	112	112
47 農產物作付段別.....	113	113
48 農產物收穫高.....	118	118
49 農產物作付反別一反步收穫高.....	123	123
50 農產物價額.....	128	128
51 養 蠶.....	134	134
52 家 禽.....	135	135
53 家 畜.....	136	136
54 屠畜頭數.....	138	138
55 屠畜筋肉量.....	140	140
56 牛乳搾取及販賣高.....	141	141
57 家畜傳染病.....	142	142

5. 林 野 及 狩 獵

58 林野面積.....	145	145
59 造林面積.....	145	145
60 造林用官有地貸下.....	145	145
61 苗 圃.....	146	146
62 狩獵免許人員及料金.....	146	146

6. 漁 業 及 製 鹽

63 漁業戶數.....	147	147
64 漁業從業人員.....	147	147
65 漁船及漁具.....	148	148
66 漁獲高.....	148	148
67 水產物製造高.....	150	150
68 製 鹽.....	151	151

7. 鑛 業

69 鑛業願書受理及處理件數.....	153	153
70 鑛區及坪數.....	153	153
71 鑛產物數量價額.....	154	154
72 鑛夫及勞役夫延人員.....	155	155

表次 73 土石類產額.....頁 156

8. 工 業

74 工場.....157
75 工場種類別.....158
76 各種工產物數量價額.....162
77 度量衡器營業免許者.....168
78 度量衡器檢定成績.....168
79 度量衡器檢查成績.....169
80 度量衡器販賣.....169

9. 勞働及賃銀

81 工場及勞働者數.....171
82 鑛山及勞働者數.....171
83 同盟罷業數原因、結果及繼續日數別.....172
84 同盟罷業數月別.....172
85 同盟罷業數業態別.....174
86 勞働者賃銀.....176

10. 電氣、瓦斯及水道事業

87 電氣事業.....177
88 電氣需用數.....178
89 瓦 斯.....180
90 水 道.....180

11. 貿 易

91 關東州輸出入品總價額.....183
92 金對海關兩換算率.....183
93 輸出入品價額國別.....184
94 港灣別輸出品種類及價額.....185
95 港灣別輸入品種類及價額.....191
96 關東州輸出入品價額月別.....197
97 關稅收入額.....198
98 大連港輸出入品總價額.....198
99 大連港輸出重要品數量價額國別.....199
100 大連港輸入重要品數量價額國別.....201
101 大連港輸出入金銀總價額.....204
102 大連港入港船舶國籍別.....205
103 大連港出港船舶國籍別.....205
104 大連港輸出貨物仕向地別.....206
105 大連港輸入貨物仕出地別.....207
106 汽車便輸出品總價額.....209
107 汽車便輸入金銀總價額.....209

12. 商業及物價

表次 108 官營取引所.....頁 211
109 民營取引所.....211
110 官營取引所重要物產現物取引高.....212
111 官營取引所重要物產先物取引高.....214
112 官營取引所錢鈔現物取引高.....214
113 官營取引所錢鈔先物取引高.....215
114 民營取引所取引高.....216
115 市 場.....216
116 魚市場取引高.....217
117 保 險.....219
118 卸賣物價.....221
119 小賣物價.....223
120 營業數地方別.....225
121 商工會議所.....226

13. 會社及同業組合

122 會社總數.....227
123 會社組織別.....228
124 會社資本金額別.....229
125 會社營業種類大別.....230
126 會社營業種類細別.....232
127 同業組合.....235

14. 交 通

128 航路標識.....237
129 所在地別航路標識.....238
130 置籍船舶.....239
131 登簿船異動.....239
132 入港船舶.....240
133 遭難船舶.....242
134 道 路.....243
135 橋 梁.....243
136 諸 車.....244
137 電氣鐵道.....246
138 鐵 道.....246
139 鐵道貨物種類別.....248
140 大連埠頭發著貨物.....250
141 大連埠頭著離船舶月別.....251
142 大連埠頭著離船舶發著港別.....252

15. 通 信

143 通信局所.....253

144	郵便線路	253
145	郵便物遞送集配要具	253
146	通常郵便物	254
147	引受通常郵便物種類別	254
148	小包郵便物	255
149	電信線路	255
150	電 信	256
151	發著電信種類別	257
152	電話線路	257
153	電話加入者地方別	258
154	電話加入者職業別	258
155	電話通話度數	258
156	電話加入申込者	259
157	公設電話	259

16. 銀行及金融

158	銀 行	261
159	銀行預金	262
160	銀行貸付金	262
161	銀行爲替	263
162	銀行利率	264
163	質 屋	265
164	東洋拓殖株式會社貸出金	267
165	郵便貯金及郵便振替貯金	268
166	郵便貯金者職業別	269
167	郵便爲替	269

17. 衛 生

168	病 院	271
169	衛生機關	272
170	官立病院患者	273
171	公醫診療患者	275
172	法定傳染病患者及死亡者地方別	276
173	法定傳染病患者及死亡者職業別	282
174	法定傳染病患者及死亡者月別	284
175	病院及醫師診療患者病類別	287
176	種痘人員	294
177	特種婦女健康診斷	295
178	海港檢疫	297
179	帶菌者檢查成績	298
180	飲食物其他物品檢查成績	299
181	捕鼠檢查成績	300
182	犬驅除數	301
183	犬咬傷人員	302

184	藥品巡視施行成績	303
-----	----------	-----

18. 教育及宗教

185	小學校兒童	305
186	小學校兒童學年別	306
187	小學校職員及俸給	308
188	小學校授業料及經費	309
189	小學校土地、建物及備品	310
190	私立幼稚園	311
191	大連商業學堂	312
192	金州農業學堂	313
193	官立公學堂	314
194	公立普通學堂	315
195	私立公學校	317
196	私立書房	318
197	官立盲啞學校	318
198	官立藍頓高等公學校	319
199	官立中學校	320
200	私立中學校	321
201	官立高等女學校	322
202	市立大連高等女學校	323
203	私立高等女學校	323
204	官立藍頓工科大学	324
205	私立滿洲醫科大學	325
206	私立滿洲教育專門學校	326
207	私立南滿洲工業專門學校	327
208	市立大連實業學校	328
209	私立商業學校	328
210	私立南滿中學校	328
211	私立實業補習學校	329
212	私立家政女學校	329
213	官立家政女學校	330
214	私立各種學校	330
215	官立博物館	331
216	官立圖書館	332
217	私立圖書館	333
218	神社及神職	334
219	寺院、教會堂及廟宇	334
220	布教者及信徒	336
221	新聞及雜誌	338

19. 社會事業

222	施療患者	339
223	施療患者轉歸別	340

表次	頁
224 日本赤十字社滿洲委員會社員	340
225 日本赤十字社滿洲委員會病院及救療所患者	341
226 日本赤十字社滿洲委員會病院及救療所結核收療患者	341

20. 警 察

227 警察職員	343
228 警察官練習所職員及練習生	343
229 犯罪及檢舉	344
230 匪徒、強竊盜、詐欺、恐喝及橫領	347
231 馬賊及海賊	348
232 在留禁止處分人員	348
233 拘留及科料處斷人員	348
234 犯罪即決件數	349
235 犯罪即決處刑人員	350
236 變死人員	351
237 他殺人員	352
238 自殺人員	354
239 火 災	356
240 警察取締營業	358
241 警察上救護	364
242 警察上死傷	368
243 警察官吏及消防手給與金	369
244 警察上賞與	369
245 興行場	370

21. 裁判及登記

246 地方法院民事訴訟件數	371
247 高等法院民事控訴件數	372
248 高等法院民事上告件數	373
249 民政署民事爭訟調停件數	374
250 地方法院刑事訴訟件數	375
251 高等法院刑事控訴件數	376
252 高等法院刑事上告件數	378
253 高等法院抗告件數	378
254 地方法院檢察件數	379
255 地方法院和議事件數	380
256 破產事件數	381
257 執達件數	381
258 登記件數	381
259 公證件數	382
260 裁判事務及辯護士名簿登錄手数料收入額	382
261 徵收金額別	383

22. 刑 務

表次	頁
262 入監出監人員	385
263 在監人員	385
264 在監人本籍地別	386
265 新受刑者	387
266 在監人作業工錢	389
267 在監人患者及死亡者病類別	390
268 在監人及在監患者延人員	391

23. 財 政

269 關東廳特別會計歲入	393
270 關東廳特別會計歲出	394
271 關東廳地方費收入	396
272 關東廳地方費支出	396
273 市歲入	398
274 市歲出	398
275 會歲入	400
276 會歲出	400
277 官有財產	404

24. 官 公 吏

278 官吏官名別	405
279 官吏履備部局別	406
280 官吏履備階級別	409
281 官吏休職人員	409
282 市吏員	410
283 會吏員	410

Faint, illegible text on the left page, possibly bleed-through from the reverse side. The text is arranged in several paragraphs and appears to be a list or index of items.

Blank page on the right side of the spread.

財政

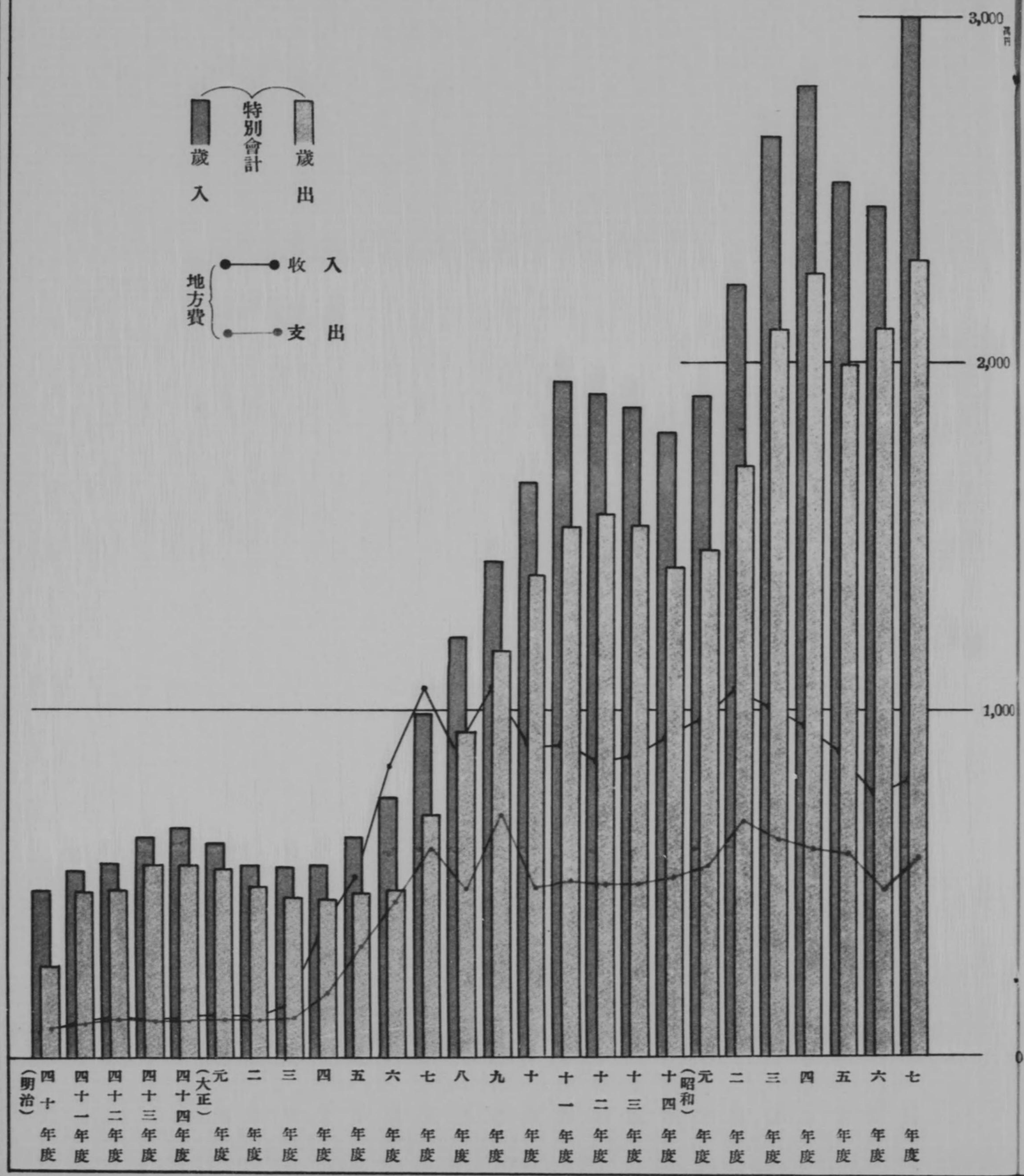

通信

各種通信物每五年比較
(明治四十一年度ヲ百トセル指數)

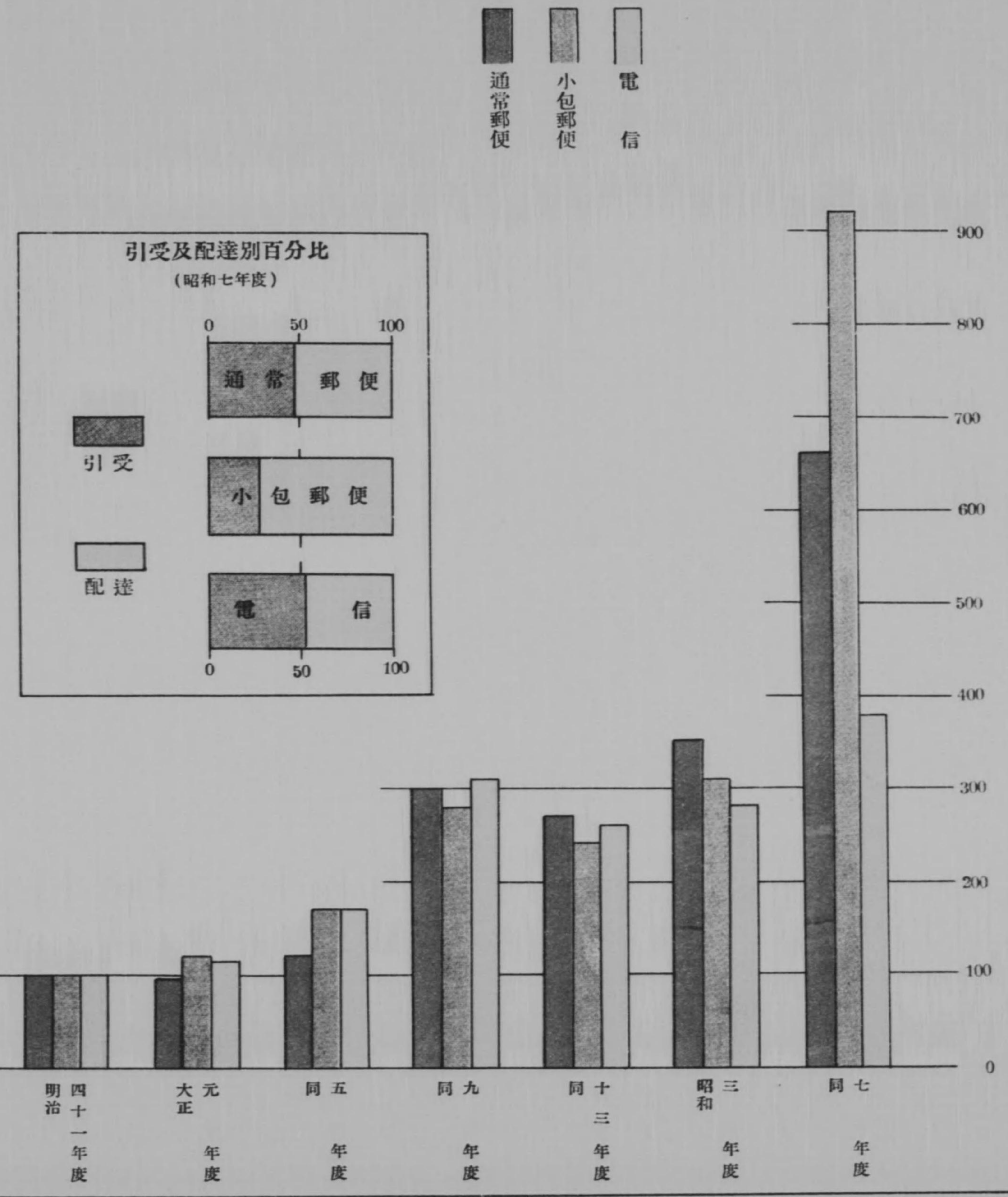

關東廳第二十七統計書概說

關東廳第二十七統計書概説

1 土 地 (表1—3頁参照)

〔位置〕 關東州ハ遼東半島ノ尖端ニシテ附近ニ散在セル數多ノ島嶼ヲ包含シ極南旅順方家屯會單家屯ノ南端北緯38度43分20秒ヨリ極北普蘭店朝陽寺會官家屯ノ北緯北緯39度33分37秒ニ至リ極西旅順山頭會西湖嘴屯蟒島西端東經120度58分8秒ヨリ極東鏡子窩海洋島灣西屯南砬子ノ東端東經123度13分14秒ニ至ル間ニ在リ。

〔面積〕 關東州ノ總面積ハ224.49方里ニシテ之ヲ内地ノ府縣ニ比較スレハ大阪府ノ約二倍ニ當リ鳥取縣ヨリモ2方里餘狭シ。

〔官有地〕 昭和七年度末ニ於ケル官有地(陸海軍用地ヲ除ク)ハ287,575,656坪ニシテ總面積ノ2割7分ニ當レリ官有地ヲ地目別トスレハ其ノ割合ハ林野8割2分、鹽田6分、畑5分ニシテ爾餘ノ7分ハ宅地、田、水道用地、池沼及墓地其他ナリ。

〔民有地〕 昭和七年度末ニ於ケル關東州ノ民有地ハ654,384,618坪ニシテ總面積ノ6割2分ニ當レリ、民有地中、有租地ハ9割、免租地1割ノ割合ナリ。

有租地ヲ地目別トスレハ田1,024,475坪、畑587,280,936坪ニシテ之ヲ前年度末ニ比スレハ田ハ214坪、畑ハ293,785坪ヲ孰レモ減少シタリ。

2 氣 象 (表5—11頁参照)

〔氣 壓〕 昭和七年ノ平均氣壓ハ新京ノ760.8耗ヨリ大連ノ762.9耗ノ間ニ在リ、之ヲ前年ニ比スレハ旅順ハ1耗ヲ、大連ハ0.5耗ヲ、營口及奉天ハ0.7耗ヲ、新京ハ0.8耗ヲ孰レモ低下シタリ。

〔氣 溫〕 昭和七年ノ平均氣溫ハ新京ノ6.0度ヨリ旅順ノ10.7度ノ間ニ在リ、之ヲ前年ニ比スレハ新京ハ1.6度、旅順ハ0.8度孰レモ高シ。

氣溫ノ最高極ハ旅順、大連、營口ハ八月奉天ハ七月、新京ハ六月ニ起リ新京ノ35.3度ヲ其ノ極トシ他ハ33度乃至34度ニ止マレリ、之ヲ前年ニ比スレハ旅順及大連ハ2.6度、營口ハ2.3度、新京ハ1.6度孰レモ高ク奉天ハ0.3度低シ。

氣溫ノ最低極ハ各地トモ二月ニ起リ旅順ハ氷點下14.9度、大連ハ氷點下14.1度、營口ハ氷點下22.9度奉天ハ氷點下28.9度、新京ハ氷點下26.6度ニシテ奉天ノ氷點下28.9度ヲ其ノ極トス、之ヲ前年ニ比スレハ旅順ハ氷點下4.4度、大連ハ氷點下5.0度、營口ハ氷點下2.0度、新京ハ氷點下9.1度孰レモ低ク奉天ハ氷點下1.6度高シ。

〔**温度**〕 昭和七年ノ平均温度ハ營口ノ62%ヨリ旅順及奉天ノ68%ノ間ニ在リ、之ヲ前年ニ比スレハ旅順ハ1%ノ多温ヲ示シ其他ハ孰レモ1%乃至3%ノ寡温ナリ。

〔**降水**〕 昭和七年中ニ於ケル降水總量ハ營口ノ577.1耗ヨリ奉天ノ789.1耗ノ間ニ在リ、之ヲ前年ニ比スレハ營口ハ14耗ノ減少ヲ示セルモ其他ノ各地ハ53.6耗乃至130.3耗ノ多量ヲ示セリ。

降水日數ハ營口ノ79日ヨリ新京ノ113日ノ間ニ在リ、之ヲ前年ニ比スレハ旅順ハ5日、大連ハ15日、奉天ハ13日ヲ孰レモ増加シタルモ新京ハ7日ヲ減少シ營口ハ差異ナシ。

〔**風力及風向**〕 昭和七年中ノ平均風速度ハ新京ノ2.5米ヨリ大連5.1米ノ間ニ在リ、之ヲ前年ニ比スレハ旅順ハ0.2米強ク大連、金州及貔子窩ハ0.1米孰レモ弱シ。

平均風向ハ旅順ハ南77度西、大連ハ南66度西、營口ハ南26度東、奉天ハ南39度西、新京ハ南44度西ニシテ旅順及奉天ニ於テハ前年ト多少ノ差異アルモ其他ハ例年ニ異ラス。

〔**霜**〕 昭和七年ノ初霜ハ奉天及新京ノ十月五日ヲ最早トシ營口ノ十月二十四日、旅順ノ十一月七日ニ亞キ大連ノ十一月九日最モ晩シ、之ヲ前年ニ比スレハ旅順14日、大連18日孰レモ早ク營口ハ14日、奉天及新京ハ孰レモ4日晩シ。

〔**雪**〕 昭和七年ノ初雪ハ新京ノ十月十七日最モ早ク旅順、營口及奉天ノ十一月五日ニ亞キ大連ノ十一月六日最モ晩シ、之ヲ前年ニ比スレハ旅順ハ12日、新京ハ7日孰レモ早ク營口ハ12日、大連及奉天ハ20日孰レモ晩シ。

3 人 口 (表13—107頁参照)

〔**總數**〕 昭和七年末ニ於ケル管内即チ關東州及南滿洲鐵道附屬地ニ於ケル戸口總數ハ223,503戸、1,323,866人ニシテ前年ニ比シ戸數ハ9,764戸、人口ハ48,681人ヲ孰レモ増加シタリ。

管内ニ於ケル人口増加ノ趨勢ヲ見ルニ明治三十八年末ノ三十萬臺ヨリ同四十年乃至四十二年ノ四十萬臺、同四十三年乃至大正二年ノ五十萬臺、同三年乃至六年ノ六十萬臺、同七年乃至十三年ノ七十萬一九十萬臺ヲ經テ大正十四年末ハ遂ニ百萬ヲ突破シ其ノ間大正十年ニ於テ前年ニ比シ4,050人ノ減少ヲ見タルコトアルモ年々増加ノ一途ヲ辿リ昭和五年末ニハ百二十九萬千餘人ヲ算シタルモ翌六年末ハ所謂滿洲事變及銀貨暴落等ノ關係ニ依リ人心ノ動搖著シク遂ニ16,026人ノ減少トイフ未曾有ノ現象ヲ示シタルモ本年ニ入りテハ漸次治安モ安定シタルヲ以テ連月増加ノ傾向ヲ來シ前記ノ如ク百三十萬臺ヲ遙ニ突破スルニ至レリ。

〔**體性別**〕 總人口1,323,866人ヲ男女ニ分テハ男779,399人、女544,467人ニシテ男ノ女ニ超過スルコト234,932人即チ女百ニ付男143.1人ノ割合ニ當リ之ヲ前年ニ比スレハ男1.5人ノ減少ヲ示セリ、管内ニ於ケル男女ノ割合ハ年ト共ニ緩和シツツアルモ之ヲ内地ノ101.0人、朝鮮ノ104.6人、臺灣ノ105.1人ニ

比スレハ遙ニ高率ナリ。

更ニ之ヲ國籍別ニ見ルニ各國人孰レモ男ハ女ニ超過スト雖モ其ノ程度ニ至リテハ一様ナラス即チ女百ニ付男ハ内地人110.0人、朝鮮人114.0人、滿洲人153.4人、外國人122.4人ニシテ前年ニ比シ内地人ハ3.4人、朝鮮人ハ2.8人ヲ孰レモ増加シタルモ滿洲人ハ2.2人、外國人ハ0.5人ノ男ヲ孰レモ減少シタリ。

〔**人口密度**〕 昭和七年末ニ於ケル管内ノ人口密度ハ一方軒ニ付349人ニシテ之ヲ前年ニ比スレハ8人ヲ増加シ昭和五年國勢調査ニ於ケル内地ノ169人、朝鮮ノ95人、臺灣ノ128人ニ比スレハ遙ニ稠密ナリ。

〔**地方別**〕 總人口1,323,866人ヲ關東州ト鐵道附屬地トニ大別スレハ關東州ハ961,146人、鐵道附屬地ハ362,720人ニシテ關東州ニ於テ總人口ノ7割3分ヲ占ム、之ヲ前年ニ比スレハ關東州ニ於テハ22,858人、鐵道附屬地ニ於テハ25,823人ヲ孰レモ増加シタリ、更ニ之ヲ地方別ニ見ルニ關東州内ニ於テハ大連ノ398,988人首位ヲ占メ他ハ普蘭店、貔子窩、旅順、金州ノ順位ニシテ孰レモ十萬人臺ナルニ反シ鐵道附屬地ニ在リテハ十萬人ヲ超ユルモノナク撫順ノ66,249人ヲ首位トシ安東ノ62,603人ヲ次位トシ亞イテ奉天ノ49,808人、新京ノ40,729人、開原ノ24,233人ハ其ノ主ナルモノニシテ其他ハ孰レモ二萬人ヲ超ユルモノナク范家屯ノ5,037人ヲ最少トス。

〔**國籍別**〕 總人口1,323,866人ヲ國籍別トスレハ最モ多キハ滿洲人ノ1,049,327人ニシテ總人口ノ7割9分ヲ占メ内地人ノ242,524人(1割8分)、朝鮮人ノ29,958人之ニ亞キ外國人ハ僅ニ2,057人ニシテ總人口ノ1分ニモ滿タス、之ヲ前年ニ比スレハ内地人ハ22,486人、朝鮮人ハ7,417人ヲ孰レモ増加シタルモ滿洲人ハ18,843人、外國人ハ65人ヲ減少シタリ。

〔**職業別**〕 總人口1,323,866人ヲ職業別トスレハ本業者557,627人、從屬者766,239人ニシテ本業者ハ總人口ノ4割2分ニ當ル、本業者ノ主タルモノハ農業2割6分、商業2割、工業1割6分、其他ノ有業者1割3分、交通業8分、公務自由業7分、鑛業4分ニシテ爾餘ノ6分ハ水産業、家事使用人及無職業ナリ、更ニ日本内地人ニ就キ多キモノヨリ列舉スレハ商業、公務自由業、交通業、工業、其他ノ有業者、家事使用人、鑛業、農業、無職業、水産業ノ順位ニアリ。

〔**年齡別**〕 總人口1,323,866人ヲ幼、中、老ノ三大階級ニ縮約シテ其ノ割合ヲ見ルニ十五歳迄ノ幼年者ハ3割2分、十六歳以上六十歳迄ノ中年者ハ6割4分、六十一歳以上ノ老年者ハ4分ニ當レリ、之ヲ日本内地人ニ就テ見レハ幼年者ハ3割4分、中年者ハ6割4分、老年者ハ2分ノ割合ナリ、又日本内地人男127,020人、女115,504人、合計242,524人中、人口千ニ付六歳乃至十四歳ノ學齡人口ノ割合ハ1割9分十七歳乃至四十歳ノ兵役義務年齡人口ハ2割4分、男總數ニ對シテハ4割6分、十五歳乃至五十歳ノ妊孕年齡人口ハ2割8分、女總數ニ對シテハ6割、十四歳以上ノ犯罪責任年齡人口ハ6割9分ニ當レリ。

〔**配偶關係別**〕 總人口1,323,866人ヲ配偶關係別トスレハ有配偶者3割9分、無配偶者6割1分ノ割合ニ當レリ、之ヲ國籍別ニ見レハ前者ニ在リテハ日本内地人4割1分、朝鮮人4割5分、滿洲人3割8分、

外國人4割5分、後者=在リテハ日本内地人5割9分、朝鮮人5割5分、滿洲人6割2分、外國人5割5分ノ割合=當レリ。

〔内地人本籍地別〕 日本人總數 272,482 人中、朝鮮人 29,958 人、臺灣人 104 人、樺太人 75 人ヲ除キタル内地人 242,345 人ヲ府縣別=見レハ福岡ノ 19,009 人(8分)最モ多ク亞イテ廣島、山口、佐賀、長崎、熊本、鹿兒島ノ六縣ハ一萬五千乃至一萬人臺(7分—5分)=シテ孰レモ多キ地方トス、又八千乃至五千从臺(2分—1分)=在ルハ東京、愛知、大阪、兵庫、岡山、愛媛、大分ノ二府五縣、四千乃至二千人臺=在ルハ長野外一府一道二十四縣、千人臺=在ルハ群馬外五縣=シテ最モ少キハ沖繩ノ 217 人ナリ。

〔婚姻〕 昭和七年中=於ケル婚姻ハ 6,262 件=シテ前年=比シ 162 件ヲ減少シタリ、人口千=對スル比例ハ 5 組=シテ前年ト同率ナリ。

内地人ノ婚姻ハ 497 件=シテ前年=比シ 303 件ヲ減少シタリ、人口千=對スル比例ハ 2.1 組=シテ前年=比シ 1.5 組ノ低率ヲ示セリ。

滿洲人ノ婚姻ハ 5,725 件=シテ前年=比シ 146 件ヲ増加シタリ、人口千=對スル比例ハ 5.5 組=シテ前年=比シ 0.2 組ヲ増加セリ。

内地人ノ婚姻年齢ヲ見ル=男ハ二十六歳乃至三十歳最モ多ク總數ノ 5 割 2 分ヲ占メ二十一歳乃至二十五歳 2 割 3 分、三十一歳乃至三十五歳 1 割 1 分、三十六歳乃至四十歳 6 分順次之=亞キ爾餘ノ 8 分ハ四十一歳以上及二十歳以下ノ者ノ割合ナリ、女ハ二十一歳乃至二十五歳最モ多ク總數ノ 5 割 6 分ヲ占メ十六歳乃至二十歳 2 割 7 分、二十六歳乃至三十歳 1 割 1 分順次之=亞キ爾餘ノ 6 分ハ三十一歳以上ノ者ノ割合ナリ。

滿洲人ノ婚姻年齢ヲ見ル=男ハ二十一歳乃至二十五歳最モ多ク總數ノ 4 割 1 分ヲ占メ十八歳乃至二十歳 2 割 7 分、二十六歳乃至三十歳 1 割 3 分、十七歳迄 7 分順次之=亞キ爾餘ノ 1 割 2 分ハ三十一歳以上ノ者ノ割合ナリ、女ハ十六歳乃至二十歳最モ多ク總數ノ 6 割 4 分ヲ占メ二十一歳乃至二十五歳 2 割 8 分=亞キ爾餘ノ 8 分ハ十五歳迄及二十六歳以上ノ者ノ割合ナリ。

内地人ト滿洲人トノ婚姻年齢ヲ比較スレハ内地人=在リテハ男ハ二十六歳乃至三十歳、女ハ二十歳乃至二十五歳ノ者最モ多ク示セルカ滿洲人ハ男女共一階級若ク即チ男ハ二十一歳乃至二十五歳、女ハ十六歳乃至二十歳ノ者最モ多ク示シ爾他ノ年齢級=於テモ亦同一ノ傾向=在リ、是=由リテ觀レハ滿洲人ハ内地人=比シ男女孰レモ早婚ノ風アルヲ知ルヘシ。

〔離婚〕 昭和七年中=於ケル離婚ハ 140 件=シテ前年=比シ 10 件ヲ減少シタリ、人口千=對スル比例ハ 0.1 組=シテ前年ト同率ナリ。

内地人ノ離婚ハ 24 件=シテ前年=比シ 12 件ヲ減少シタリ、人口千=對スル比例ハ 0.1 組=シテ前年=比シ 0.1 組ノ低率ヲ見タリ。

滿洲人ノ離婚ハ 114 件=シテ前年=比シ 4 件ヲ増加シタリ、人口千=對スル比例ハ前年ト同シク 0.1 組=當レリ。

〔出生〕 昭和七年中=於ケル出生ハ 34,763 人=シテ前年=比シ 2,017 人ヲ増加シタリ、人口千=對スル比例ハ 26.3 人=シテ前年=比シ 0.9 人ノ高率ナリ。

内地人ノ出生ハ 6,693 人=シテ前年=比シ 61 人ヲ増加シタリ、人口千=對スル比例ハ 27.6 人=シテ前年=比シ 3.2 人ノ低率ヲ示セリ、出生兒ヲ身分別=見レハ公生 9 割 9 分、私生 1 分ノ割合=シテ前年ト同様ナリ、又出生兒ヲ體生別=見レハ女百=付男 111.2 人=當リ前年=比シ男兒出生ノ割合 3.6 人ヲ増進セリ。

滿洲人ノ出生ハ、27,665 人=シテ前年=比シ 1,893 人ヲ増加シタリ、人口千=對スル比例ハ 26.4 人=シテ前年=比シ 2 人ノ高率ナリ、出生兒ヲ身分別=見レハ公生 9 割 9 分 8 厘、私生 2 厘ノ割合=シテ前年ト同様ナリ、又出生兒ヲ體生別=見レハ女百=付男 104.2 人=シテ前年=比シ男兒出生ノ割合 3.3 人ヲ減退セリ。

出生ハ人口増加=伴ヒ増進ノ趨勢=在リト雖内地人ト滿洲人トハ其ノ情勢ヲ異ニセリ、内地人=在リテハ明治四十一年=ハ千人=足ラサリシカ大正九年=ハ二千人臺トナリ同五年=ハ三千人臺=進ミ以來四年毎=千人臺一階級宛累進シテ十四年=ハ六千人臺=上リ以來尙前年ノ状態ヲ持續シテ規則正シク増加ノ一途ヲ辿リシモ昭和五年=至リ 376 人ノ減少ヲ見タルモ前年ハ 576 人ヲ増加シ、本年=僅少ナカラモ 61 人ノ増加ヲ見タリ、滿洲人=在リテハ既往數年間一萬五、六千人ノ間ヲ上下シ大正九年=至リ一萬九千人臺ヲ示セシモ翌年ハ忽チ一萬七千人臺=降り以來遞増シテ十四年=ハ二萬二千人臺=上リタルカ翌年ハ復二萬千人臺=退キ昭和四年=至リ二萬五千人臺=上リ尙昭和五年=至リテハ更ニ激増シテ二萬七千人臺ヲ突破シタルモ前年ハ二萬五千人臺=退キ本年ハ復前述ノ如ク二萬七千人臺=上リタルカ常=斯ノ如ク不規則ナル現象ヲ呈セルノミナラス出生率ノ増進ハ内地人=比シ著シク弱勢ナルカ如シ。

〔死産〕 昭和七年中=於ケル死産ハ 457 人=シテ前年=比シ 15 人ヲ減少シタリ、人口千=對スル比例ハ 0.3 人=シテ前年=比シ 0.1 人ノ低率ヲ示セリ。

内地人ノ死産ハ 262 人=シテ前年=比シ 23 人ヲ減少シタリ、人口千=對スル比例ハ 1.1 人=シテ前年=比シ 0.2 人ノ低率ナリ、死産兒ノ體性ハ女百=付男 153.9 人=シテ出生兒=比シ男兒ノ割合遙=多シ。

滿洲人ノ死産ハ 187 人=シテ前年=比シ 9 人ヲ増加シタリ、人口千=對スル比例ハ 0.2 人=シテ前年ト同率ナリ、死産兒ノ體性ハ女百=付男 156.2 人=當レリ。

〔死亡〕 昭和七年中=於ケル死亡者ハ 23,647 人=シテ前年=比シ 4,893 人ヲ増加シタリ、人口千=對スル比例ハ 17.9 人=シテ前年=比シ 3.4 人ノ高率ナリ。

内地人ノ死亡ハ 2,922 人=シテ前年=比シ 324 人ヲ増加シタリ、人口千=對スル比例ハ 12 人=シテ前

年=比シ 0.2 人ノ高率ナリ、死亡者ノ年齢ヲ見レハ五歳以下ノ小兒 3 割 9 分ヲ占メ十六歳乃至二十歳、二十一歳乃至二十五歳及二十六歳乃至三十歳各 6 分、三十一歳乃至三十五歳、四十六歳乃至五十歳及五十一歳乃至五十五歳各 5 分順次之ニ亞キ爾餘ノ 2 割 8 分ハ其他ノ年齢級ニ屬スル者ノ割合ナリ、又死亡ノ原因ヲ主ナルモノヨリ列舉スレハ流行病、地方病及傳染病最モ多ク各總數ノ 3 割 6 分ニ當リ呼吸器ノ疾患 1 割 6 分、消化器ノ疾患 1 割 1 分、神經系及感覺器ノ疾患 9 分、全身病、外因死各 6 分、泌尿生殖器ノ疾患 5 分ニシテ殘餘ノ 1 割 1 分ハ爾他ノ病症ナリ。

滿洲人ノ死亡ハ 19,839 人ニシテ前年=比シ 4,112 人ヲ増加シタリ、人口千ニ對スル比例ハ 18.9 人ニシテ前年=比シ 3.1 人ノ高率ナリ、死亡者ノ年齢ヲ見レハ五歳以下ノ小兒 5 割 5 分ニシテ死亡總數ノ半數以上ニシテ六歳以上ハ 4 割 5 分ノ割合ナリ、又死亡ノ原因ヲ主ナルモノヨリ列舉スレハ神經系及感覺器ノ疾患 3 割 1 分、呼吸器ノ疾患 1 割 9 分、流行病、地方病及傳染病 1 割 6 分、消化器ノ疾患 1 割 4 分、老年 7 分ノ順次之ニ亞キ殘餘ノ 1 割 3 分ハ爾他ノ病症ナリ。

〔人口ノ自然増加〕 出生ト死亡ノ差増=依ル人口ノ自然増加ハ年=由リ多少アリト雖遞次増加ノ情勢=在リ、大正元年以來年々六千人以上ノ増加ヲ持續シ七、八兩年ハ一時二、三千人臺ニ退キシモ翌年ヨリ挽回シテ十四年=ハ一萬二千人臺ニ進ミ更ニ昭和五年=ハ一萬四千人臺ニ躍進シタルモ前年ハ一萬三千人臺ニ退キ本年ハ復前述ノ如ク一萬一千人臺ニ降リタルヲ以テ其ノ自然増加率ハ 8.4 人ニシテ前年ノ 10.8 人ニ比シ 2.4 人ヲ減少セリ。

〔渡歸航人員〕 昭和七年中關東州各港ニ上陸シタル渡航者ハ 327,887 人ニシテ關東州各港ヨリ乗船シタル歸航者ハ 293,421 人ナリ、之ヲ前年=比スレハ前者ハ 16,376 人、後者ハ 57,882 人ヲ孰レモ増加シタリ。

渡歸航人員ヲ國籍別トスレハ渡航者ハ日本人 2 割 6 分、滿洲人 7 割 3 分、外國人 1 分ニシテ歸航者ハ日本人 2 割、滿洲人 7 割 9 分、外國人 1 分ノ割合ナリ。

渡歸航人員ヲ職業別トスレハ渡航者ノ主ナルモノハ苦力ノ屬スル其他ノ有業者 6 割 3 分、商業 2 割 1 分、公務自由業 4 分ノ順位ニシテ殘餘ノ 1 割 2 分ハ爾他ノ職業ナリ、歸航者ノ主ナル者ハ大體=於テ渡航者ノ割合ト等シク其他ノ有業者 6 割 8 分、商業 1 割 9 分、公務自由業 3 分ノ順位ニシテ殘餘ノ 1 割ハ爾他ノ職業ナリ。

〔外國旅券下付人員〕 昭和七年中=於ケル外國旅券下付人員ハ 22 人ニシテ前年=比シ 19 人ヲ減少シタリ。

渡航目的ハ公用 2 人、修學 3 人、視學 5 人、商業 5 人、工業 4 人其他 3 人ニシテ其ノ渡航地ノ主ナルモノハ英吉利、亞米利加、露西亞、伊太利、佛蘭西、獨逸ニシテ總數ノ 8 割ヲ占ム。

4 農業及家畜 (表109—143頁参照)

〔農業戸數及人員〕 昭和七年末=於ケル農業戸數ハ 65,509 戸ニシテ直接耕作=從事スル人員ハ 258,160 人ナリ、之ヲ前年=比スレハ戸數ハ 847 戸、人員ハ 8,100 人ヲ孰レモ増加シタリ、農家ノ大部分ハ滿洲人ニシテ日本人ハ僅=戸數 1,721 戸、人員 3,905 人ニ過キス、農業者ヲ專業者ト兼業者ニ分テハ前者ハ 8 割、後者ハ 2 割ノ割合ナリ。

〔耕地〕 昭和七年末=於ケル耕地面積ハ水田 996 町歩、畑地 204,550 町歩ニシテ之ヲ前年=比スレハ水田ハ 39 町歩、畑地ハ 1,261 町歩ヲ孰レモ増加シタリ、耕地ヲ農家一戸ニ平均スレハ水田ハ 1.52 畝歩、畑地ハ 3 町 1 反 2 畝歩ニ當レリ。

〔作付反別〕 昭和七年中=於ケル作付反別ハ穀類 273,917 町歩、蔬菜類 10,937 町歩、果實類 5,612 町歩、特用作物 1,486 町歩ニシテ之ヲ前年=比スレハ穀類ハ 1 割 1 分、蔬菜類ハ 9 分、果實類ハ 2 分ヲ孰レモ増加シタルモ特用作物ノミハ 5 割ヲ減少シタリ。

前記作付反別ヲ農作物ノ種類別ニ列舉スレハ穀類=在リテハ包米 3 割 6 分、大小豆 3 割 2 分、落花生 1 割 2 分、高粱 8 分、粟 6 分ニシテ其他ハ合セテ 6 分、蔬菜類=在リテハ甘藷及蘿蔔 1 割 8 分、白菜 1 割 6 分、葱 6 分、馬鈴薯 5 分、茄子、甜瓜及胡瓜各 4 分、其他併セテ 2 割 5 分、果實類=在リテハ蘋果 8 割 3 分、桃 7 分、梨 6 分、櫻桃 2 分、其他併セテ 2 分、特用作物=在リテハ綿花 6 割 3 分、麻類 1 割 5 分、芝麻 6 分、大麻 3 分、其他 1 割 3 分ノ割合ナリ。

〔收穫高〕 昭和七年中=於ケル農作物收穫高ハ穀類 3,014,183 石、蔬菜類 181,640,618 斤、果實類 21,792,744 斤、特用作物 1,207,046 斤ニシテ之ヲ前年=比スレハ穀類 7 分弱、蔬菜類 4 分弱、果實類 3 割 4 分ノ孰レモ増加ヲ示セルモ特用作物ノミハ 1 割 7 分ヲ減少シタリ。

前記收穫高ヲ農作物ノ種類別ニ列舉スレハ穀類=於テ一萬石以上ノモノハ落花生 1,167,263 石、包米 1,107,316 石、高粱 228,564 石、大小豆 213,468 石、粟 179,777 石、糜子 64,153 石、水稻 11,474 石、小麥 11,140 石、蔬菜類=於テ百萬斤以上ノモノハ白菜 45,254,653 斤、蘿蔔 36,877,863 斤、甘藷 28,624,958 斤、葱 9,097,938 斤、胡瓜 8,819,104 斤、馬鈴薯 7,557,839 斤、甜瓜 6,550,034 斤、茄子 5,266,429 斤、韭菜 3,616,908 斤、西瓜 1,997,543 斤、果實類=於テ十萬斤以上ノモノハ蘋果 17,344,386 斤、桃 1,960,301 斤、梨 1,898,545 斤、櫻桃 296,800 斤、葡萄 188,667 斤、特用作物=於テ五萬斤以上ノモノハ棉花 424,106 斤、麻類 198,478 斤、芝麻 95,393 斤、大麻 88,564 斤、煙草 71,912 斤ノ順位ナリ。

穀類中主ナルモノ一反當收穫高ヲ見ル=落花生 3 石 4 斗、粟、高粱及包米 1 石 1 斗ニ當リ前年=比シ落花生ハ 1 割 2 分、包米ハ 9 分ノ增收ヲ示セルモ高粱ハ 2 割ノ減收、粟ハ増減ナシ。

〔農産物價額〕 昭和七年中=於ケル農産物價額ハ穀類 17,321,319 圓、蔬菜類 2,239,066 圓、果實類

1,103,960圓、特用作物 130,656 圓、合計 20,795,001 圓ニシテ之ヲ前年ニ比スレハ穀類5,606,625圓ヲ、蔬菜類 650,941 圓ヲ、果實類 463,928 圓ヲ、特用作物ハ 35,594圓ヲ孰レモ増加シタリ。

農産物中主タルモノヲ舉ケレハ穀類ニ在リテハ包米 4 割 3 分、落花生 2 割 3 分、大小豆 1 割 2 分、高粱 8 分、蔬菜類ニ在リテハ白菜 2 割 3 分、甘藷 1 割 8 分、蘿蔔 1 割 3 分、葱 7 分、甜瓜 5 分、果實類ニ在リテハ苹果 8 割 2 分、特用作物ニ在リテハ棉花 3 割 5 分ヲ占ム。

〔養蠶〕 昭和七年中ニ於ケル家蠶飼養戸數ハ 844 戸ニシテ前年ニ比シ 146 戸ヲ減少シタリ、總戸數中春蠶飼養戸數ハ 6 割 7 分ヲ占メ爾他ノ 3 割 3 分ハ夏秋蠶飼養戸數ナリ、前記ノ外野蠶ヲ飼養スルモノハ 23 戸ニシテ前年ニ比シ 7 戸ヲ減シタリ。

家蠶掃立枚數ハ春蠶及夏秋蠶ヲ併セテ 2,599 枚ニシテ一戸平均 3 枚ニ當リ野蠶ノ種繭ハ 136,285 粒ニシテ一戸平均 5,925 粒ニ當リ之ヲ前年ニ比スレハ一戸平均家蠶ハ 4 分、野蠶ハ 814 粒ヲ孰レモ減少シタリ。

總收繭高ハ家蠶 560 石 4 斗 7 升、野蠶 1,184,432 粒ニシテ一戸平均前者ハ 7 斗、後者ハ 51,497 粒ニ當リ之ヲ前年ニ比スレハ前者ハ 433 石 7 斗 7 升、後者ハ 453,880 粒ノ減收ニシテ一戸平均ニ於テハ前者ハ 3 斗、後者ハ 3,113 粒ノ減收ナリ。

〔家畜〕 昭和七年末ニ於ケル家畜ハ牛 25,730 頭、馬 9,971 頭、驢 25,525 頭、騾 24,971 頭、山羊 6,826 頭、綿羊 2,985 頭、豚 142,046 頭ニシテ之ヲ前年ニ比スレハ孰レモ多少ノ増加ヲ示セルモノハ 1,558 頭ヲ、驢ハ 1,252 頭ヲ孰レモ減少シタリ。

〔家禽〕 昭和七年末ニ於ケル家禽ハ鶏ハ 344,400 羽、鶯 45,220 羽、鶯鳥 5,307 羽、七面鳥 132 羽ニシテ前年ニ比スレハ一體ニ増加セリ。

〔牛乳〕 昭和七年末ニ於ケル營業者ハ 35、乳牛 932 頭ニシテ前年ニ比シ前者ハ 2、後者ハ 70 頭ヲ増加セリ。

昭和七年中ノ搾乳量ハ 8,804 石ニシテ前年ニ比シ 6 石ヲ増加セリ、而シテ其ノ販賣數量ハ 7,892 石、價額 347,091 圓ニシテ前年ニ比スレハ前者ハ 585 石ヲ増加セルモ後者ハ 10,730 圓ヲ減少シタリ。

〔屠畜〕 昭和七年末ニ於ケル屠畜場數ハ 33 箇所ニシテ前年ト同數ナリ、而シテ同年中食用ノ爲屠殺シタル家畜ハ牛 51,888 頭、馬 2,744 頭、驢 2,718 頭、騾 1,291 頭、綿羊 3,409 頭、山羊 2,973 頭、豚 103,575 頭、此ノ總筋肉量 4,038,842 貫ニシテ前年ニ比シ 631,799 貫ヲ増加シタリ。

5 林野及狩獵 (表145—146頁参照)

〔林野面積〕 昭和七年末ニ於ケル關東州ノ林野面積ハ官有地 78,613 町步、民有地 15,523 町步、合計 94,136 町步ニシテ總面積ノ 2 割 7 分ニ當レリ。

〔造林面積〕 昭和七年中ニ於ケル造林面積ハ 2,014 町步ニシテ前年ニ比シ 425 町步ヲ減少シタリ、造林面積ヲ種類別ニ見レハ官公造林 302 町步(1 割 5 分)、公有造林 760 町步(3 割 8 分)、私有造林 952 町步(4 割 7 分)ナリ。

關東州造林獎勵規則ニ依リ貸下タル昭和七年末ニ於ケル官有地ハ 784 筆、此ノ坪數 38,889,132 坪ニシテ前年ニ比シ筆數ニ於テハ差異ナキモ坪數ニ於テ 135,676 坪ヲ減少シタリ。

〔狩獵〕 昭和七年中ニ於ケル狩獵免許人員ハ 373 人ニシテ前年ニ比シ 21 人ヲ減少シタリ、免許人員ノ 8 割 9 分ハ遊獵ニシテ職獵、學術研究獵、有害鳥獸驅除獵等併セテ 1 割 1 分ニ過キス。

6 漁業及製鹽 (表147—151頁参照)

〔漁業戸數及人員〕 昭和七年末ニ於ケル關東州ノ漁業戸數ハ専業及兼業ヲ併セテ 8,381 戸ニシテ前年ニ比シ 1,113 戸ヲ減少シタリ、直接漁業ニ従事スル人員ハ日本人 443 人、滿洲人 17,823 人、合計 18,266 人ニシテ前年ニ比シ 5,140 人ヲ減少シタリ、漁業者中専業者ハ 12,527 人、兼業者ハ 5,739 人ニシテ前者ハ 6 割 1 分、後者ハ 3 割 1 分ノ割合ナリ。

〔漁船〕 昭和七年末關東州ニ於ケル漁船ハ 6,094 隻ニシテ前年ニ比シ 3 隻ヲ増加シタリ、漁船中動力ヲ有セサルモノ 9 割 8 分ヲ占メ動力ヲ有スルモノハ僅ニ 2 分ニ過キス。

〔漁獲高〕 昭和七年中ニ於ケル漁獲高ハ日本人 198 萬圓、滿洲人 212 萬圓、合計 410 萬圓ニシテ前年ニ比シ 95 萬圓ヲ増加シタリ、漁獲高ノ最モ多キハ黄花魚ノ 75 萬圓ニシテ大口魚 73 萬圓、扁口魚 44 萬圓、海蝦 41 萬圓、魷魚及鱈刀魚ノ各 35 萬圓、海參及滑子魚ノ各 10 萬圓ノ順位ニシテ其他ハ孰レモ 10 萬圓ニ達スルモノナシ。

〔水産物製造高〕 昭和七年中ニ於ケル水産物製造高ノ總價額ハ 116 萬圓ニシテ前年ニ比シ 6 萬圓ヲ増加シタリ、製造高ノ 8 割 3 分ハ鹽藏及乾製品ニシテ加工品ハ僅ニ 1 割 7 分ニ過キス。

〔製鹽〕 昭和七年末ニ於ケル製鹽業經營者ハ日本人 10 人、滿洲人 212 人、合計 222 人ニシテ前年ニ比シ 18 人ヲ減少シタリ、鹽田ハ 624 灘、2,119 萬坪ニシテ前年ニ比シ 9 灘、22 萬坪ヲ増加シタリ。

昭和七年中ニ於ケル製鹽高ハ 63 萬石、此ノ價額 140 萬圓ニシテ前年ニ比シ石數ニ於テ 6 萬石、價額ニ於テ 28 萬圓ヲ孰レモ増加シタリ。

7 鑛業 (表153—156頁参照)

〔鑛區及坪數〕 昭和七年末ニ於ケル鑛區及其ノ坪數ハ稼業セルモノ 31 鑛區、49,876,437 坪、休業セルモノ 37 鑛區、8,272,391 坪ニシテ之ヲ前年ニ比スレハ前者ハ 8 鑛區、11,117,485 坪ヲ減少シ後者ハ 5 鑛區、32,799 坪ヲ増加シタリ、稼業鑛區ヲ鑛種別ニ列舉スレハ苦灰石 22、石炭 4、鐵 3、石綿及硫化鐵各 1 ノ

順位ナリ。

〔鑛産額〕 昭和七年中ニ於ケル鑛産額ハ鐵84萬噸、石炭725萬噸、苦灰石8萬噸、石綿17萬斤ナリ、之ヲ前年ニ比スレハ苦灰石ハ1割4分、石綿ハ5割5分ヲ各増加シタルモ鐵ハ6分ヲ、石炭ハ2割ヲ孰レモ減少シタリ。

〔土石類産額〕 昭和七年中ニ於ケル土石類ノ産額ハ花崗石34,101圓、石灰石92,512圓、珪石37,532圓、其他ノ石材86,431圓、土砂140,452圓、合計391,028圓ニシテ前年ニ比シ219,323圓ヲ減少シタリ。

〔鑛夫及勞役夫〕 昭和七年中ニ於ケル鑛夫及勞役夫ノ延人員ハ日本人508,899人、滿洲人9,431,481人、合計9,990,380人ニシテ之ヲ前年ニ比スレハ2,383,769人ヲ減少シタリ、鑛夫及勞役夫ヲ其ノ就業スル鑛山ノ種別ニ付テ見レハ大部分ハ石炭山ニシテ總數ノ9割1分ヲ占メ其他ノ鑛山ニ勞働スル者ハ僅ニ9分ノ割合ニ當レリ。

8 工 業 (表157—169頁参照)

〔工 場〕 昭和七年末ニ於ケル職工一日平均5人以上ヲ使用スル工場ハ原動力ヲ用キルモノ595、用キサルモノ299、合計894ニシテ前年ニ比シ66ヲ増加シタリ。

工場ノ種類ヲ工場數ノ多キモノヨリ列舉スレハ化學工場219、飲食物工場208、雜工場207、金屬工場86、機械及器具工場79、紡織工場76、特別工場19ノ順位ニシテ化學工場中ニハ滿洲特産物タル豆油及豆粕ヲ製造スル油房過半數ヲ占ム。

〔職 工〕 昭和七年中直接作業ニ従事セル職工延人員ハ日本人1,416,929人、滿洲人11,511,526人、外國人360人、合計12,928,815人ニシテ之ヲ前年ニ比スレハ2,002,992人ノ激増ヲ示セリ、平均一工場ニ對スル職工延人員ハ14,462人ニ當リ前年ニ比スレハ之レ又1,267人ノ激増ヲ見ルナリ。

職工延人員ヲ地方別ニ見レハ大連ノ5,881,628人ヲ最高トシ次位ハ遼ニ降リテ撫順ノ1,221,733人ニシテ安東ノ846,190人、金州ノ795,572人、鞍山ノ684,220人、本溪湖ノ636,403人、遼陽ノ613,359人、新京ノ581,962人、奉天ノ451,502人、旅順ノ288,064人、四平街ノ282,061人、營口ノ192,992人ノ順位ニシテ其他ノ地方ハ孰レモ10萬人ヲ超ユルモノナシ。

職工延人員ヲ工場ノ種類別ニ見レハ化學工場ノ3,013,422人ヲ首位トシ紡織工場ノ2,520,767人、雜工場ノ2,142,262人、機械及器具工場ノ1,793,591人、金屬工場ノ1,716,051人、飲食物工場ノ1,224,613人ノ順位ニシテ特別工場ノ518,109人最モ少シ。

平均一工場ニ對スル職工延人員ノ多少ニ依リ工場ノ規模ノ大小ヲ見レハ最大ナルハ紡織工場ノ33,167人ニシテ以下特別工場27,269人、機械及器具工場22,704人、金屬工場19,954人、化學工場13,762人、雜工場10,349人ノ順位ニシテ飲食物工場ノ5,888人ヲ最少トス。

〔資本金〕 昭和七年末ニ於ケル資本總額ハ236,026,417圓ニシテ前年ニ比シ153,150,802圓ヲ減少シタリ。(註)資本金額前年ニ比シ減少シタルハ從來公稱資本金ヲ計上シタルモ本年ハ實際ノ投資額ヲ計上シタルカ故ナリ。

一工場平均資本金ハ264,012圓ニシテ前年ニ比シ205,988圓ヲ減少シタリ。

一工場平均資本金ノ多少ニ依リ工場ノ種類ヲ見レハ特別工場ノ1,396,315圓最モ多ク雜工場ノ327,816圓ニシテ亞金屬工場322,544圓、化學工場226,343圓、飲食物工場189,934圓、機械及器具工場165,817圓ノ順位ニシテ最少ナルハ紡織工場ノ154,280圓ナリ。

〔工産物〕 昭和七年中ニ於ケル各種工産物價額ハ123,397,558圓ニシテ前年ニ比シ33,517,168圓ヲ激増セリ、生産物ノ主タルモノヲ列舉スレハ滿洲特産ノ大宗タル豆粕ノ47,077,030圓ヲ筆頭ニ豆油ノ17,249,639圓、鉄鐵ノ11,086,009圓、綿糸9,516,117圓、製材7,112,614圓、煉瓦5,579,479圓、煙草4,208,641圓ノ順位ナリ。

〔度量衡〕 昭和七年度末ニ於ケル度量衡營業免許者ハ製作業7人、修履業5人、販賣業46人合計58人ニシテ前年ニ比シ6人ヲ減少シタリ。

昭和七年度中ニ於ケル檢定箇數ハ度量器61,742箇、量器3,460箇、衡器34,488箇ニシテ之ヲ前年ニ比スレハ度量器ハ22,507箇ヲ、量器ハ1,959箇ヲ、衡器ハ8,840個ヲ孰レモ増加シタリ。

昭和七年度中ニ於ケル販賣高ハ度量器83,545個、價額26,787圓、量器5,794箇、價額3,822圓、衡器40,969箇、價額111,843圓ニシテ合計130,308箇、價額142,452圓ナリ、之ヲ前年ニ比スレハ度量器ハ19,779箇ヲ、量器ハ1,321箇ヲ、衡器ハ16,783箇ヲ孰レモ増加シタルモ其ノ總價額ニ於テハ反テ16,967圓ノ減少ヲ見タリ。

9 勞働及賃銀 (表171—176頁参照)

〔工場、鑛山數及勞働者數〕 勞働統計實地調査ノ結果ニ依レハ昭和六年六月一日現在工場545、之ニ屬スル勞働者49,941人、鑛山21、之ニ屬スル勞働者36,935人、合計工場鑛山566、勞働者86,876人ナリ、之ヲ前回即チ昭和二年十月十日ノ同調査ニ比スレハ工場ニ於テ59、之ニ屬スル勞働者5,305人ヲ増加セリ、又鑛山ニ在リテハ3ヲ増加シタルモ勞働者ハ反テ17,152人ヲ激減セリ、勞働者ノ分布状態ヲ觀ルニ工場勞働者ニ在リテハ關東州26,494人、鐵道附屬地23,447人、鑛山勞働者ニ在リテハ關東州24人、鐵道附屬地36,811人ヲ示セリ、即チ其ノ割合ハ工場勞働者ハ關東州5割3分、鐵道附屬地4割7分ニシテ鑛山勞働者ハ關東州僅ニ1分弱、鐵道附屬地9割9分ニシテ工場勞働者ハ關東州ニ稍多キモ鑛山勞働者ハ鐵道附屬地ニ於テ殆ント其ノ全部ヲ占ム。

〔同盟罷業〕 昭和七年中ニ於ケル同盟罷業件數ハ6件、参加人員1,028人ニシテ前年ニ比シ件數ニ於

テ14件ヲ、人員ニ於テハ1,993人ヲ孰レ減少セリ、罷業ノ原因ハ賃銀増額要求4件、待遇改善要求1件、其他ノ原因1件ナリ、罷業ノ結果ハ貫徹、不貫徹及妥協共各3割3分強ノ割合ナリ、罷業日數ハ一日乃至三日ノモノ4件、四日乃至十日ノモノ2件ナリ。

〔勞働賃銀〕 昭和七年十二月ニ於ケル日本人勞働賃銀ハ奉天ノ石工職4圓80錢最モ高ク大連ノ鍛冶職1圓45錢最モ低ク其他ハ1圓50錢乃至4圓50錢ノ間ニ在リ、之ヲ前年ニ比スレハ大連ニ於テハ大工職、煉瓦積職、ペンキ塗職、鋳力職、製本職、奉天ニ於テハ大工職、左官職、石工職、煉瓦積職、鍛冶職、安東ニ於テハ大工職、左官職、新京ニ於テハ大工職、左官職、煉瓦積職、瓦葺職ノ賃銀ハ孰レモ上昇シタルモ其他ノ勞働賃銀ハ各地トモ若干ノ低下ヲ示セリ。

10 電氣、瓦斯及水道事業 (表177—181頁参照)

〔電氣事業〕 昭和七年度末ニ於ケル電氣事業ハ官設4、私設24ニシテ前年ニ比シ官設ハ異動ナキモ私設ハ5ヲ増加シタリ。

昭和七年度ニ於ケル發電量ハ電燈用47,175,103「キロワット」、動力用301,901,986「キロワット」、合計349,077,089「キロワット」ニシテ前年ニ比シ13,795,968「ギロワット」即チ4分ノ増加ナリ、増加ノ内譯ヲ見ルニ電燈用ニ於テハ3,855,879「キロワット」ヲ、動力用ニ於テハ9,940,089「キロワット」ヲ孰レモ増加シタリ。

昭和七年度末ニ於ケル電燈筒數ハ822,703筒ニシテ前年ニ比シ107,429筒ヲ増加シタリ、動力ハ需用筒數4,886筒、使用電量301,901,986「キロワット」ニシテ前年ニ比シ戸數ハ1,047戸ヲ、使用電量ハ9,940,089「キロワット」ヲ孰レモ増加シタリ。

〔瓦斯事業〕 昭和七年度末ニ於ケル瓦斯事業ハ大連、鞍山、奉天、安東、撫順及新京ノ6箇所ニシテ前年ト同様ナリ、同年中ニ於ケル瓦斯製造總量ハ996,881,746立方呎ニシテ前年ニ比シ14,772,503,209立方呎ヲ減少シタリ。

昭和七年度中ニ於ケル需用口數ハ83,860口、使用總量937,523,601立方呎ニシテ前年ニ比シ口數ニ於テハ3,969口ヲ増加シタルモ使用量ニ於テハ14,713,770,358立方呎ヲ減少シタリ、使用量ヲ用途別ニ見レハ工業用5割2分、家事用4割8分ニ當リ街燈用ハ1分ニモ滿タス。

〔水道事業〕 昭和七年度末ニ於ケル水道ハ官設4、私設30合計34ニシテ前年ニ比シ官設ハ異動ナキモ私設ハ6ヲ増加シタリ。

昭和七年度中ニ於ケル計量給水ハ需用戸數118,062戸、水量26,434,669立方呎ニシテ前年ニ比シ戸數ハ11,692戸、水量ハ1,326,694立方呎ヲ孰レモ増加シタリ。

11 貿易 (表183—209頁参照)

〔關東州輸出入品總價額〕 昭和七年中船舶ニ依ル關東州貿易ハ輸出305,067,978圓、輸入207,586,925圓ニシテ輸出入總額ハ512,654,903圓ナリ、之ヲ前年ニ比スレハ輸出ハ121,195,243圓、輸入ハ109,652,195圓ヲ孰レモ増加シタルヲ以テ總價額ニ於テ221,847,438圓ノ増加ヲ示セリ。

輸出入總價額ハ大正元年ニハ一億六千萬圓ニ過キサリシモ五年後ノ大正六年ニハ二億圓臺トナリ翌大正七年ニハ四億圓臺ニ躍進シ大正八年ニハ五億圓ヲ突破シテ六億圓ニ達セントスルノ盛況ヲ示セルモ同九年ニハ四億圓臺ニ、同十年ニハ三億圓臺ニ降り以來一進一退其ノ歩調緩徐ナリシカ大正十四年ニ至リ五億圓臺ニ回復シ爾來昭和三年迄ハ五億圓臺ヲ上下シツツアリシカ昭和四年ニハ遂ニ六億圓ヲ超過シテ七億圓ニ垂ントスル隆盛ヲ示セルカ翌五年ニハ二億六千八百萬圓ヲ減少シタルモ本年ニ至リ前述ノ如ク五億圓ヲ遙ニ突破スルニ至レリ、輸出入ノ權衡ハ既往二十一年間ニ於テ大正元年及同八年ノ兩年度ニ輸入超過ヲ見タル外常ニ輸出超過ノ趨勢ニアリ。

輸出入總價額ヲ港灣別ニ觀レハ大連港ニ於テ其ノ9割9分強ヲ占メ其他ノ港灣即チ旅順、金州、普蘭店及鏡子窩ハ併せて1分ニモ滿タス。

輸出入ノ主ナル國別ヲ舉ケレハ輸出ニ在リテハ總價額305,067,978圓中、日本内地3割6分、中華民國2割1分、和蘭1割1分、埃及9分、英吉利8分、臺灣4分、蘭領印度及獨逸各2分、北米合衆國及朝鮮各1割割合ニシテ輸入ニ在リテハ總價額207,586,925圓中、日本内地6割4分、中華民國1割9分、香港6分、朝鮮2分、獨逸、臺灣、英吉利及北米合衆國各1分ノ割合ナリ。

〔大連港輸出入重要品〕 昭和七年中ニ於ケル輸出入重要品ニ就キ品目ヲ列舉スレハ輸出ニ在リテハ大豆、小豆、高粱、玉蜀黍、落花生、製鹽、綿織糸、鐵及鋼鐵、皮革、豆油、石炭、豆粕等ニシテ此ノ價額合計258,032,031圓ハ輸出總價額ノ8割5分ヲ占メ輸入ニ在リテハ米、小麦粉、密柑、砂糖、酒、煙草棉花、綿織糸、綿織物、毛織物、麻袋、化粧品、車輛及部分品、發動機發電機及作業機械、鐵及鋼鐵、皮革、紙、油脂(豆油ヲ除ク)、藥材及藥品、建築材料(金屬製品)、石油等ニシテ此ノ價額合計148,386,380圓ハ輸入總價額ノ7割1分ニ當レリ。

〔貿易船舶〕 昭和七年中大連港ニ出入シタル汽船ハ入港4,099隻、出港4,106隻ニシテ前年ニ比シ入港ハ403隻ヲ、出港ハ495隻ヲ孰レモ増加シタリ、帆船ハ入港5,445隻、出港4,958隻ニシテ前年ニ比シ入港ハ1,557隻ヲ、出港ハ1,291隻ヲ孰レモ増加シタリ。

〔汽車便輸出品總價額〕 昭和七年中關東州内各地ヨリ陸路ニテ關東州以外ノ地ニ輸出シタル物品總價額ハ110,877,644圓ニシテ前年ニ比シ56,478,145圓ヲ増加シタリ。

12 商業及物價 (表211—226頁参照)

〔商工會議所〕 昭和七年末ニ於ケル商工會議所ハ大連、營口、奉天、安東、鐵嶺及新京ノ六箇所ニシテ前年ト同様ナリ、常議員129人、特別議員32人ニシテ前年ニ比シ前者ハ1人、後者ハ5人ヲ減少シ役員ハ21人ニシテ前年同様ナリ、同年中ニ於ケル會議度數ハ167、議事件數542、經費151,457圓ニシテ前年ニ比シ會議數3度、議事數77件、經費8,951圓ヲ孰レモ増加シタリ。

〔官營取引所〕 昭和七年末ニ於ケル官營取引所ハ前年ト等シク大連、奉天、開原、四平街、公主嶺及新京ノ六箇所ナリ、取引人ハ298人ニシテ其ノ身元保證金ハ601,900圓ナリ、之ヲ前年ニ比スレハ前者ハ9人、後者ハ317,600圓ヲ孰レモ減少セリ、取引人ノ最多キハ大連ノ148人ニシテ奉天ノ72人之ニ亞キ新京28人、四平街23人、公主嶺16人、開原11人ノ順位ナリ。

官營取引所ニハ取引ノ擔保及精算事務ヲ擔當セシムル爲民營ノ信託會社ヲ附設シ一定ノ營業保證金ヲ供託セシム、信託會社ノ概況ヲ擧ケレハ昭和七年末ニ於ケル拂込資本金ハ7,500,000圓、積立金2,505,603圓ニシテ前年ニ比シ前者ハ差異ナク後者ハ164,101圓ヲ増加シタリ、同年中ニ於ケル總收入金ハ2,003,540圓、總支出金ハ911,426圓ニシテ一箇所平均前者ハ333,923圓、後者ハ151,904圓ニ當レリ。

〔民營取引所〕 昭和七年末ニ於ケル民營取引所ハ前年ト等シク大連及安東ノ二箇所ニシテ總資本金7,000,000圓、拂込資本金1,750,000圓、積立金111,958圓ニシテ前年ニ比シ積立金ハ166,527圓ヲ減少シタルモ其他ハ差異ナシ、而シテ同年中ノ總收入金ハ404,201圓、總支出金308,660圓ニシテ前年ニ比シ前者ハ247,398圓、後者ハ168,380圓ヲ孰レモ増加シ其ノ純益金ハ95,541圓ナリ。

〔市場〕 昭和七年末ニ於ケル市場數ハ23箇所ニシテ前年ニ比シ1箇所ヲ増加シタリ、出店數ハ604、此ノ賣上金額12,650,065圓ニシテ之ヲ前年ニ比スレハ前者ハ3軒ヲ減少シタルモ後者ニ於テハ3,568,269圓ヲ増加シタリ、一店平均賣上金ハ20,944圓ニシテ前年ニ比シ5,983圓ヲ増加セリ。

〔保險〕 昭和七年末ニ於ケル保險業者ハ365店ニシテ前年ニ比シ5店ヲ減少セリ、同年末現在契約高ハ113,617口、金額604,443,741圓ニシテ前年ニ比シ口數13,318口、金額102,161,742圓ヲ増加シタリ。

同年末現在契約金額中ノ8割6分ハ損害保險之ヲ占メ生命保險及其他ノ保險ハ併セテ1割4分ニ過キス。

13 會社及同業組合 (表227—235頁参照)

〔會社〕 昭和七年末ニ於ケル會社(本店)數ハ1,300ニシテ其ノ拂込資本金及出資總額ハ615,711,394圓ナリ、之ヲ前年ニ比スレハ會社數ハ58ヲ増加シタルモ拂込資本及出資總額ハ12,112,612圓ヲ減少シタリ。

之ヲ組織別ニ見レハ株式2割6分、合資6割5分、合名9分ノ割合ニシテ之ヲ前年ニ比スレハ株式ハ2分ヲ減少シタルモ合資及合名ハ各1分ヲ増加シタリ、一會社平均資本金ハ株式1,658,882圓、合資53,534圓、合名98,016圓ニシテ之ヲ前年ニ比スレハ株式ハ632圓ヲ、合資ハ478圓ヲ、合名ハ12,710圓ヲ孰レモ減少シタリ。

會社ヲ資本金額別ニ見レハ五萬圓未滿771、十萬圓未滿129、五十萬圓未滿217、百萬圓未滿73、百萬圓以上110ニシテ之ヲ前年ニ比スレハ増加シタルハ五萬圓未滿ノ16、百萬圓未滿ノ30、百萬圓以上ノ61ニシテ減少シタルハ十萬圓未滿ノ25、五十萬圓未滿ノ24ナリ。

會社數ヲ營業種類ニ依リ大別スレハ商業736、工業420、運輸業85、農業30、鑛業22、水産業6、公務自由業1ノ順位ニシテ之ヲ前年ニ比スレハ商業54、工業7ヲ増加シ運輸業、農業及鑛業ハ各1ヲ減少シタルモ其他ハ異動ナシ。

〔同業組合〕 昭和七年度末ニ於ケル組合數ハ332、其ノ人員89,731人ニシテ之ヲ前年ニ比スレハ前者ハ4ヲ増加シタルモ後者ハ13,382人ヲ激減シタリ、組合員總數ノ8割7分ハ滿洲人ニシテ爾餘ノ1割3分ハ日本人ト僅少ノ外國人ナリ。

昭和七年度中ニ於ケル組合ノ總經費ハ1,012,383圓ニシテ一組合平均3,049圓ニ當リ之ヲ前年ニ比スレハ經費總額ニ於テ53,948圓、一組合平均ニ於テ127圓孰レモ増加シタリ。

14 交通 (表237—252頁参照)

〔航路標識〕 昭和七年末ニ於ケル關東州ノ航路標識ハ燈臺15、燈竿2、導燈4、燈標1、立標3、浮標2ニシテ燈臺ハ4ヲ増加シ燈竿ハ2ヲ減少シ其他ハ前年ト異ラス。

〔置籍船舶〕 昭和七年末ニ於ケル關東州置籍船舶中、登簿噸數船ハ汽船124隻、321,620噸、帆船104隻、4,283噸ニシテ之ヲ前年ニ比スレハ汽船9隻、26,108噸ヲ、帆船4隻、38噸ヲ孰レモ増加シタリ。

不登簿噸數船ハ汽船27隻、283噸、帆船39隻、576噸ニシテ前年ニ比シ汽船ハ2隻、20噸ヲ増加シ帆船ハ隻數ニ於テ前年ト差異ナキ噸數ニ於テ10噸ノ増加ヲ示セリ。

石數船ハ登簿帆船31隻、8,632石、不登簿帆船101隻、10,613石ニシテ前年ト異ラス。

〔入港船舶〕 昭和七年中關東州各港ニ入港シタル船舶ハ汽船6,367隻、11,769,616噸、帆船21,873隻、181,570噸ニシテ之ヲ前年ニ比スレハ汽船ニ於テ480隻、655,011噸ヲ、帆船ニ於テ2,435隻、47,794噸ヲ孰レモ増加セリ。

〔遭難船舶〕 昭和七年中ニ於ケル遭難船舶ハ汽船10隻、帆船47隻ニシテ之ヲ前年ニ比スレハ汽船ハ1隻ヲ増加シ帆船ハ35隻ヲ減少セリ、遭難人員ハ死亡17、負傷1、行衛不明17、計35人ニシテ之ヲ前年ニ比スレハ死亡3人、負傷4人、行衛不明3人ヲ孰レモ減少シタリ。

〔諸車〕 昭和七年末ニ於ケル車輛數ハ人力車 3,526、自轉車 34,941、自動車 1,547、乗用馬車 2,336、荷車 29,631輛ニシテ前年ニ比スレハ人力車 3分、自轉車 1割 3分、自動車 1割、乗用馬車 3分、荷車 4分ヲ孰レモ増加シタリ。

〔鐵道〕 昭和七年度末ニ於ケル鐵道線路ノ延長ハ南滿洲鐵道 1,129.1 軒、金福鐵道 102.1 軒ニシテ前年ニ比シ南滿洲鐵道ノミ 4 軒ヲ増加セリ。

昭和七年度末現在車輛數ハ南滿洲鐵道 9,222 輛、金福鐵道 14 輛ニシテ前年ニ比シ前者ハ 1 輛ヲ、後者ハ 7 輛ヲ孰レモ増加シタリ。

昭和七年度中南滿洲鐵道ニ於ケル鐵道乗客ハ 8,610,159 人、輸送貨物 16,572,816 噸、手小荷物 17,997 噸ニシテ之ヲ前年ニ比スレハ乗客 3割 6分、手小荷物 1割 1分、貨物 7分ヲ孰レモ増加セリ、金福鐵道ニ於テハ乗客 130,338 人、貨物 67,158 噸、手小荷物 100 噸ニシテ前年ニ比シ乗客 4割 7分ヲ増加シタルモ貨物ハ 2割 2分ヲ減少セリ。

昭和七年度中ニ於ケル南滿洲鐵道ニ於ケル鐵道收入ハ寢臺料、急行料ヲ含ム乗車賃ハ 13,722,464 圓、貨車賃 85,022,314 圓、手小荷物及郵便物賃 1,089,582 圓、其他ノ收入 4,012,152 圓、合計 103,846,512 圓ニシテ前年ニ比スレハ其他ノ收入以外ハ各運賃共増加シ總額ニ於テ 18,370,214 圓ノ大増収ナリ、金福鐵道ニ於ケル鐵道收入ハ乗車賃 101,820 圓、貨車賃 148,890 圓、手小荷物其他ノ收入 4,624 圓、合計 255,334 圓ニシテ前年ニ比シ總額 62,452 圓、率ニ於テ 3割 2分ノ増収ヲ示セリ。

〔電氣鐵道〕 昭和七年度末大連ニ於ケル電氣鐵道線路ノ延長ハ 65,514 米ニシテ前年ニ比シ 452 米ヲ減少セリ、之ヲ運行スル客車ハ 115 輛ニシテ前年ト異ラス、而シテ本年度中ノ乗客人員ハ 27,557,366 人ニシテ其ノ乗車賃ハ 1,161,692 圓、之ヲ一日平均トスレハ乗車人員 75,500 人、乗車賃 3,182 圓 72 錢ニシテ前年ニ比シ前者ハ 6,048 人、後者ハ 406 圓 18 錢ヲ孰レモ増加シタリ。

〔大連埠頭發着貨物〕 昭和七年中大連埠頭ニ於ケル鐵道貨物ハ發送車輛 23,602 車、貨物 592,147 噸、到着車輛 146,547 車、貨物 4,662,449 噸ニシテ之ヲ前年ニ比スレハ發送貨物ハ 10割 9分ヲ、到着貨物ハ 1割 2分ヲ孰レモ増加シタリ。

昭和七年度中大連埠頭ニ於ケル著離船舶貨物ハ著離船舶 4,705 隻、陸揚貨物 1,465,011 噸、離埠船舶 4,704 隻、積込貨物 7,203,492 噸ニシテ前年ニ比シ陸揚貨物ハ 6割 8分ヲ、積込貨物ハ 2割 1分ヲ孰レモ増加シタリ。

15 通 信 (表253—259頁参照)

〔通信局所〕 昭和七年度末ニ於ケル通信局所ハ郵便局 44、電信局 1、無線電信局 4、電話局 2、電話分局 1、郵便局出張所 9、郵便局分室 28、郵便所 22、郵便取扱所 151、電信取扱所 6、無線電信取扱所

38、驛電信取扱所 96、電話取扱所 25、飛行場 1、總計 428 ナリ、之ヲ前年ニ比スレハ増加シタルハ郵便局電信局、無線電信取扱所及飛行場ノ各 1、郵便局分室 28、郵便取扱所 2、驛電信取扱所 2、電話取扱所 3 ニシテ其他ハ増減ナシ。

〔通常郵便物〕 昭和七年度中取扱ヒタル通常郵便物ハ引受 110,837,677 通、配達 112,102,501 通ニシテ之ヲ前年ニ比スレハ引受ハ 47,135,622 通、配達ハ 42,948,774 通ヲ増加シタリ、人口ニ對スル割合ハ一人ニ付引受 84 通、配達 85 通ニ當リ前年ニ比シ引受ハ 36 通、配達ハ 33 通ヲ各増加シタリ、前記引受郵便物中無料ノ 51,706,052 通ヲ除キタル有料 59,131,625 通ヲ種類別ニスレハ書狀 5割、端書 3割 5分、新聞及雜誌 9分ノ割合ニシテ書籍類、業務用書類、見本及農産種子等ハ併セテ 6分ニ過キス。

〔小包郵便物〕 昭和七年度中取扱ヒタル小包郵便物ハ引受 1,044,377 筒、配達 2,800,756 筒ニシテ之ヲ前年ニ比スレハ引受ハ 606,679 筒、配達ハ 1,676,752 筒ヲ増加シタリ。

〔電 信〕 昭和七年度中取扱ヒタル電信ハ發信 2,939,079 通、著信 2,767,028 通、中繼信 3,726,307 通ニシテ之ヲ前年ニ比スレハ發信 772,870 通、著信 704,396 通、中繼信 1,314,963 通ヲ孰レモ増加シタリ、總數 9,432,414 通中内國電信ハ 8割 5分ヲ占メ外國電信ハ 1割 5分ナリ、發着電信ヲ人口ニ對比スレハ一人ニ付發信 2.2 通、著信 2.1 通ニ當リ前年ニ比シ發信 0.6 通、著信 0.5 通ノ増加ヲ示セリ。

〔電 話〕 昭和七年度末ニ於ケル電話加入人員ハ 21,255 人、電話機數 24,722 機ニシテ前年ニ比シ前者ハ 1,615 人、後者ハ 2,300 機ヲ増加シタリ、加入人員ヲ國籍別ニ見レハ日本人 7割 5分、滿洲人 2割 4分、外國人 1分ノ割合ナリ。

昭和七年度末公設電話機數ハ 123 機ニシテ前年ニ比シ 2 機ヲ増加シタリ。

16 銀行及金融 (表261—270頁参照)

〔銀 行〕 昭和七年度末ニ於ケル銀行ハ本店 15 支店及出張所 53 處ニシテ前年ニ比シ後者ノミ 4 處ヲ増加シタリ。

前記本店ノ拂込資本金ハ 14,431,037 圓、積立金ハ 2,089,828 圓ニシテ之ヲ前年ニ比スレハ前者ハ異動ナキモ後者ハ 316,728 圓ヲ増加セリ、本店ニ對スル拂込資本金ハ 962,069 圓、積立金ハ 139,322 圓ニ當リ前年ニ比シ拂込資本金ハ同一ナルモ積立金ハ 21,116 圓ヲ増加シタリ。

昭和七年中ニ於ケル入金總額ハ 14,842,731,437 圓、出金總額ハ 14,842,073,588 圓ニシテ之ヲ前年ニ比スレハ前者ハ 4,301,102,601 圓、後者ハ 4,301,633,879 圓ヲ孰レモ増加シタリ。

昭和七年末現在銀行預金ハ 261,324,716 圓ニシテ前年ニ比シ 87,502,120 圓ヲ増加シタリ、銀行預金ヲ種類別トスレハ定期預金 3割 5分、當座預金 3割 4分、諸預金 3割 1分ノ割合ナリ。

昭和七年末現在銀行貸付金ハ 227,926,695 圓ニシテ前年ニ比シ 41,311,077 圓ヲ増加シタリ、銀行貸付金

ヲ種類別トスレハ貸付金7割1分、割引1割、當座預金貸越1割9分ノ割合ナリ。

昭和七年中ニ於ケル銀行爲替ハ受入 1,570,240,310 圓、拂出 1,546,302,761 圓ニシテ前年ニ比シ前者ハ 382,419,076 圓、後者ハ 389,880,139 圓ヲ孰レモ増加シタリ、銀行爲替ヲ取組地別ニ見レハ受入ハ滿洲6割6分、内地2割6分、中華民國5分、朝鮮2分、外國1分、拂出ハ滿洲6割6分、内地2割1分、外國7分、中華民國4分、朝鮮2分ノ割合ナリ。

〔質屋ノ貸付金〕 昭和七年末ニ於ケル質屋ノ營業戸數ハ日本人 211 戸、滿洲人 388 戸、合計 599 戸ニシテ前年ニ比シ日本人ハ 1 戸、滿洲人ハ 20 戸ヲ孰レモ減少シタリ、貸付高ハ口數 756,131 口、金額 1,598,735 圓、一口當 2 圓 11 錢ニシテ前年ニ比シ口數 90,153 口、金額 55,054 圓、一口當 29 錢ヲ孰レモ減少セリ、貸付金額ヲ營業者別トスレハ日本人營業者ハ貸金總額ノ 4 割 1 分、滿洲人營業者ハ 5 割 9 分ノ割合ニ當レリ。

〔郵便貯金〕 昭和七年度末ニ於ケル郵便貯金ハ人員 331,557 人、金額 29,845,206 圓ニシテ一人ニ對スル貯金額ハ 90 圓 2 錢ニ當ル、之ヲ前年ニ比スレハ人員ハ 37,039 人、金額 683,227 圓ヲ孰レモ増加シタルモ一人當貯金額ハ反テ 9 圓ヲ減少シタリ。

〔郵便爲替〕 昭和七年度中ニ於ケル郵便爲替ノ取扱高ハ振出口數 1,011,897 口、金額 29,446,942 圓、拂渡口數 384,642 口、金額 11,705,827 圓ニシテ之ヲ前年ニ比スレハ前者ハ口數 370,631 口、金額 12,714,178 圓ヲ、後者ハ口數 112,225 口、金額 4,596,809 圓ヲ孰レモ増加シタリ、而シテ之ヲ一口平均ニ付テ見レハ振出ハ 29 圓 10 錢、拂渡ハ 30 圓 43 錢ニ當リ前年ニ比シ前者ハ 3 圓 1 錢、後者ハ 4 圓 33 錢ヲ孰レモ増加シタリ。

17 衛 生 (表271—303頁参照)

〔病院〕 昭和七年末ニ於ケル病院ハ官立 5、私立 27 合計 32 ニシテ前年ニ比シ官立ハ同數ナルモ私立ニ於テハ 2 増加セリ。

職員ハ醫員 321 人、調劑員 78 人、事務員 197 人、看護婦 656 人、合計 1,252 人ニシテ一病院ノ平均 39.1 人ニシテ前年ニ比シ 0.3 人ヲ増員シタリ。

昭和七年中ニ於ケル診療患者ハ入院 52,066 人、外來 407,843 人ニシテ之ヲ前年ニ比スレハ前者ハ 22,406 人、後者ハ 159,005 人ヲ孰レモ増加シタリ。

〔衛生機關〕 昭和七年末ニ於ケル醫師ハ 160 人、齒科醫師ハ 120 人、藥劑師ハ 93 人ニシテ之ヲ前年ニ比スレハ醫師ハ 1 人、齒科醫師ハ 22 人、藥劑師ハ 8 人ヲ孰レモ増加シタリ。

産婆ハ 525 人、看護婦ハ 889 人ニシテ前年ニ比シ前者ハ 16 人ヲ、後者ハ 86 人ヲ孰レモ増加シタリ。

藥種商ハ 214 人、製藥者ハ 19 人ニシテ前年ニ比シ前者ハ 3 人、後者ハ 2 人ヲ孰レモ減少シタリ。

〔醫師診療患者〕 昭和七年中ニ於ケル醫師診療患者ハ日本人 456,166 人、滿洲人 159,479 人、外國人 4,284 人、合計 619,929 人ニシテ前年ニ比シ 56,455 人ヲ減少セリ、診療患者ヲ一日ニ平均スレハ日本人 1,250 人、滿洲人 437 人、外國人 12 人ニ當リ前年ニ比シ日本人 141 人、滿洲人 13 人、外國人 1 人ヲ孰レモ増加シタリ、一日平均診療患者ヲ人口ニ比例スレハ人口一萬ニ付日本人ハ 46 人、滿洲人ハ 4 人、外國人ハ 58 人ノ割合ニ當レリ。

昭和七年中ニ於ケル法定傳染病患者ハ日本人 3,693 人、滿洲人 456 人、外國人 18 人、合計 4,167 人ニシテ中、死亡者ハ日本人 423 人、滿洲人 232 人、外國人 3 人、合計 658 人ナリ、之ヲ前年ニ比スレハ患者ハ 1,234 人、死亡者ハ 337 人ヲ孰レモ増加シタリ、患者ニ對スル死亡者ノ割合ハ日本人 1 割 1 分、滿洲人 5 割 1 分、外國人 1 割 7 分ニ當レリ。

患者 4,167 人ヲ病類別ハ列擧スレハ赤痢 1,545 人(3 割 8 分)、猩紅熱 1,077 人(2 割 6 分)、實布埤利亞 434 人(1 割)、腸窒扶私 378 人(9 分)、虎列刺 303 人(7 分)、痘瘡 193 人(5 分)、バラチブス 142 人(3 分)、流行性腦脊髄膜炎 45 人(1 分)、發疹窒扶私 33 人(1 分)ノ順位ニシテ各患者ノ死亡率ハ虎列刺 6 割 8 分、流行性腦脊髄膜炎 5 割 8 分、痘瘡 2 割 2 分、腸窒扶私 1 割 6 分、赤痢及實布埤利亞各 1 割 2 分、猩紅熱 8 分、バラチブス 6 分ノ割合ナリ。

〔種痘〕 昭和七年中ニ於ケル種痘者ハ日本人 14,867 人、滿洲人 52,348 人、外國人 12 人、合計 67,227 人ニシテ前年ニ比シ 499 人ヲ減少シタリ、種痘者各百中善感者ノ割合ハ日本人 68 人、滿洲人 84 人、外國人 42 人ニ當レリ。

〔特種婦女〕 昭和七年中ニ於ケル藝妓、娼妓、酌婦及料理店飲食店ノ雇婦(客ニ接スル者)等特種婦女ニ就キ每週一回施行スル健康診断ノ結果ハ検査總人員 92,589 人中、健康者ハ 9 割 6 分ニシテ爾餘ノ 4 分ハ不健康者ナリ、検査總人員百中ニ於ケル不健康者ハ花柳病者 3 人、其他ノ病者 6 分ニ當レリ。

18 教育及宗教 (表305—338頁参照)

〔小學校〕 昭和七年度末ニ於ケル小學校ハ 56、學級數 747 ニシテ之ヲ前年ニ比スレハ前者ハ 2、後者ハ 6 ヲ孰レモ増加シタリ、一學校平均學級數ハ 13.3ニ當レリ。

昭和七末ニ於ケル在學兒童ハ 33,873 人ニシテ前年ニ比シ 3,016 人ヲ増加セリ、學校一ニ付兒童ハ 605 人ニ當リ前年ニ比シ 34 人ヲ増加シタリ。

昭和七年末ニ於ケル小學校教員ハ 942 人ニシテ前年ニ比シ 29 人ヲ増加セリ、教員中訓導ハ 9 割、准訓導、囑託及雇ハ併セテ 1 割ノ割合ナリ、又之ヲ男女別トスレハ男 8 割 3 分、女 1 割 7 分ノ割合ナリ、教員一人ニ對スル兒童數ハ 35.9 人ニシテ前年ニ比シ 2.1 人ヲ増加シタリ。

教員ノ俸給月額ハ 110,271 圓ニシテ前年ニ比シ 2,238 圓ヲ増加セリ、一人當俸給月額ハ最高 259 圓、

最低35回ニシテ前年ニ比シ前者ハ6回ヲ増加シタルモ後者ハ5回ヲ低下シタリ。

昭和七年度ニ於ケル小學校收入授業料ハ12,348圓、支出經費ハ1,958,552圓ニシテ之ヲ前年ニ比シ前者ハ1,852圓ヲ増加シタルモ後者ハ48,291圓ヲ低下シタリ、兒童一人ニ對スル支出經費ハ57圓82錢ニシテ前年ニ比シ7圓22錢ヲ減少シタリ。

昭和七年度末ニ於ケル小學校備品價額ハ1,250,376圓ニシテ一學校平均22,328圓ニ當レリ、之ヲ前年ニ比スレハ前者ハ53,916圓、後者ハ171圓ヲ孰レモ増加セリ、備品ヲ其ノ種類ニ分テハ機械及器具8割5分、圖書1割、標本5分ノ割合ナリ。

〔幼稚園〕 昭和七年末ニ於ケル幼稚園ハ53、幼兒ハ3,238人ナリ、之ヲ前年ニ比スレハ前者ハ1ヲ増加シタルモ後者ハ3人ヲ減少セリ、保育ニ従事スル保母ハ121人ニシテ前年ニ比シ3人ヲ減少シ保母一人ニ對スル幼兒ハ26.8人ニシテ前年ニ比0.7人ヲ減少シタリ。

昭和七年中ニ於ケル收入保育料ハ42,041圓、支出經費120,809圓ニシテ之ヲ前年ニ比シ前者ハ891圓ヲ、後者ハ11,492圓ヲ孰レモ減少シタリ。

〔官立公學堂〕 昭和七年末ニ於ケル公學堂ハ11ニシテ前年ト同一ナリ、其ノ學級數ハ191ニシテ前年ニ比シ2ヲ増加シタリ。

昭和七年末ニ於ケル公學堂兒童數ハ9,002人ニシテ一學堂平均818人ナリ、之ヲ前年ニ比スレハ前者ハ284人ヲ、後者ハ25人ヲ孰レモ増加シタリ。

昭和七年末ニ於ケル公學堂教員ハ245人ニシテ其ノ俸給月額ハ18,013圓ナリ、之ヲ前年ニ比スレハ前者ハ13人ヲ、後者ハ1,665圓ヲ孰レモ減少セリ、一人當俸給月額ハ最高221圓、最低24圓ニシテ前年ニ比シ前者ハ38圓ヲ低下シ後者ハ1圓ヲ増加セリ、教員一人ニ對スル兒童數ハ36.7人ニシテ前年ニ比シ2.9人ヲ増加シタリ。

昭和七年度ニ於ケル收入授業料ハ2,104圓、支出經費371,370圓ニシテ前年ニ比シ前者ハ98圓ヲ、後者ハ25,525圓ヲ孰レモ減少セリ、兒童一人ニ對スル支出經費ハ41圓25錢ニ當リ前年ニ比シ4圓28錢ヲ減少シタリ。

昭和七年末ニ於ケル備品價額ハ221,247圓ニシテ一學堂平均20,113圓ニ當リ前年ニ比シ前者ハ3,823圓、後者ハ348圓ヲ孰レモ減少シタリ、備品ヲ其ノ種類ニ分テハ機械及器具8割、圖書1割4分、標本6分ノ割合ナリ。

〔公立普通學堂〕 昭和七年末ニ於ケル普通學堂ハ128、其ノ學級數ハ565ニシテ前年ニ比シ前者ハ1、後者ハ25ヲ孰レモ増加シタリ。

昭和七年末ニ於ケル兒童數ハ24,815人ニシテ一學堂平均194人ナリ、之ヲ前年ニ比スレハ前者ハ367人ヲ、後者ハ2人ヲ孰レモ増加シタリ。

昭和七年末ニ於ケル教員ハ591人ニシテ其ノ俸給月額ハ15,699圓ナリ、之ヲ前年ニ比スレハ前者ハ27人、後者ハ2,263圓ヲ孰レモ増加セリ、一人當俸給月額ハ最高125圓、最低5圓ニシテ前年ニ比前者ハ35圓、後者ハ3圓ヲ孰レモ低下シタリ。

昭和七年度ニ於ケル收入授業料ハ23,125圓、支出經費ハ343,565圓ナリ、之ヲ前年ニ比スレハ前者ハ3,790圓、後者ハ19,383圓ヲ孰レモ増加シタリ、兒童一人ニ對スル支出經費ハ13圓85錢ニ當リ前年ニ比シ59錢ヲ増加シタリ。

昭和七年末ニ於ケル備品價額ハ206,954圓ニシテ一學堂平均1,617圓ニ當レリ、之ヲ前年ニ比スレハ前者ハ19,473圓、後者ハ141圓ヲ孰レモ増加セリ、備品ヲ其ノ種類ニ分テハ機械及器具8割2分、圖書1割4分、標本4分ノ割合ナリ。

〔官立大連商業學堂〕 昭和七年末ニ於ケル在學生徒數ハ83人ニシテ前年ニ比シ7人ヲ増加シタリ、同年中卒業者ハ24人ニシテ前年ト同數ナリ。

昭和七年末ニ於ケル教員ハ8人(内7人ハ兼務者)、俸給月額38圓(兼務者ヲ除ク)ニシテ前年ニ比シ前者ハ1人ヲ、後者ハ38圓ヲ孰レモ減少シタリ。

昭和七年度ニ於ケル收入授業料ハ830圓、支出經費ハ5,276圓ナリ、之ヲ前年ニ比スレハ前者ハ60圓ヲ、後者ハ63圓ヲ孰レモ増加シタリ、生徒一人ニ對スル支出經費ハ63圓57錢ニ當リ前年ニ比シ5圓2錢ヲ減少シタリ。

昭和七年末ニ於ケル備品價額ハ6,276圓ニシテ前年ニ比シ353圓ヲ増加シタリ、備品ヲ其ノ種類ニ分テハ機械及器具8割1分、圖書1割4分、標本5分ノ割合ナリ。

〔官立金州農業學堂〕 昭和七年末ニ於ケル在學生徒數ハ124人ニシテ前年ニ比シ21人ヲ増加シタリ、同年中卒業者ハ24人ニシテ前年ニ比シ2人ヲ減少シタリ。

昭和七年末ニ於ケル教員ハ15人(内12人ハ兼務者)、俸給月額161圓(兼務者ヲ除ク)ニシテ前者ハ異動ナキモ後者ハ40圓ヲ増加シタリ。

昭和七年度ニ於ケル收入授業料ハ1,255圓、支出經費ハ14,447圓ナリ、之ヲ前年ニ比スレハ前者ハ210圓ヲ増加シ後者ハ201圓ヲ減少シタリ、生徒一人ニ對スル支出經費ハ116圓51錢ニ當リ前年ニ比シ28圓62錢ヲ増加シタリ。

昭和七年末ニ於ケル備品價額ハ6,733圓ニシテ前年ニ比シ1,727圓ヲ増加シタリ、備品ヲ其ノ種類ニ分テハ機械及器具9割2分、圖書7分、標本1分ノ割合ナリ。

〔私立公學校〕 昭和七年末ニ於ケル公學校ハ18ニシテ前年ニ比シ1ヲ減少セリ、教員ハ147人、生徒ハ5,361人ニシテ前年ニ比シ前者ハ3人、後者ハ543人ヲ孰レモ増加シタリ、學校一人ニ對スル教員ハ8.2人ニ當リ教員一人ニ對スル生徒ハ36.5人ニ當レリ、一年間ノ支出經費ハ186,023圓ニシテ生徒一人ニ付

34圓70錢=當レリ。

〔私立書房〕 昭和七年末=於ケル書房ハ235=シテ前年=比シ19ヲ増加シタリ、教員ハ256人、生徒ハ5,248人=シテ前年=比シ前者ハ11人ヲ減少シ後者ハ748人ヲ増加シタリ、教員一人=對スル生徒ハ20.5人=當リ生徒一人=對スル支出經費ハ6圓7錢=當レリ。

〔官立旅順高等公學校〕 本校ハ旅順第二中學校ト旅順師範學堂トヲ合併シテ昭和七年四月ノ創設=係リ同年末=於ケル在學生徒數ハ368人=シテ同年中卒業者ハ73人ナリ。

昭和七年末=於ケル教員ハ42人=シテ其ノ俸給月額ハ5,334圓ナリ、教員一人=對スル俸給月額ハ127圓=當レリ。

昭和七年度=於ケル支出經費ハ139,638圓=シテ生徒一人=對シ379圓45錢=當レリ。

昭和七年末=於ケル備品價額ハ133,750圓=シテ備品ヲ其ノ種類=分テハ機械及器具7割7分、圖書1割6分、標本5分ノ割合ナリ。

〔官立中學校〕 昭和七年末=於ケル中學校ハ一校ヲ旅順高等公學校=編入サレシ爲減シテ3校トナレリ、從ツテ教員、生徒、授業料、經費及備品費等ハ孰レモ之ヲ減少セリ、在學生徒ハ2,412人=シテ前年=比シ126人ヲ減少シタリ、教員一人=對スル生徒數ハ24.6人=當リ前年=比シ3.3人ヲ増加シタリ。

昭和七年末=於ケル教員ハ98人=シテ其ノ俸給月額ハ16,959圓ナリ、之ヲ前年=比スレハ前者ハ21人、後者ハ3,670圓ヲ孰レモ減少シタリ、教員一人=對スル俸給月額ハ173圓5錢=當リ前年=比シ30錢ヲ低下シタリ。

昭和七年度=於ケル收入授業料ハ63,174圓、支出經費ハ310,825圓=シテ前年=比シ前者ハ1,376圓、後者ハ79,990圓ヲ孰レモ減少シタリ、生徒一人=對スル經費ハ128圓87錢=當リ前年=比シ25圓12錢ヲ減少シタリ。

昭和七年末=於ケル備品價額ハ280,338圓=シテ前年=比シ23,583圓ヲ減少シタリ、備品ヲ其ノ種類=分テハ機械及器具7割7分、圖書1割3分、標本1割ノ割合ナリ。

〔官立高等女學校〕 昭和七年末=於ケル高等女學校ハ前年ト同シク2校ナリ、在學生徒ハ1,410人=シテ前年=比シ58人ヲ減少シタリ、教員一人=對スル生徒數ハ24.7人=當リ前年=比シ2.6人ヲ増加シタリ。

昭和七年末=於ケル教員ハ57人=シテ其ノ俸給月額ハ9,699圓ナリ、之ヲ前年=比スレハ前者ハ5人、後者ハ393圓ヲ孰レモ減少シタリ、教員一人=對スル俸給月額ハ170圓16錢=當リ前年=比シ7圓39錢ヲ増加シタリ。

昭和七年度=於ケル收入授業料ハ38,298圓、支出經費ハ184,232圓ナリ、之ヲ前年=比スレハ前者ハ831圓ヲ増加シ後者ハ16,523圓ヲ減少シタリ、生徒一人=對スル支出經費ハ130圓66錢=當リ前年=比

シ16圓9錢ヲ減少シタリ。

昭和七年末=於ケル備品價額ハ176,939圓=シテ前年=比シ5,374圓ヲ増加シタリ、備品ヲ其ノ種類=分テハ機械及器具8割2分、圖書1割2分、標本6分ノ割合ナリ。

〔官立旅順工科大学〕 昭和七年末=於ケル在學生ハ學生149人、生徒187人、合計336人=シテ前年=比シ4人ヲ減少シタリ。

昭和七年末=於ケル教員ハ89人=シテ其ノ俸給月額ハ16,195圓ナリ、之ヲ前年=比スレハ前者ハ4人、後者ハ1,062圓ヲ孰レモ減少シタリ、教員一人=對スル俸給月額ハ181圓96錢=當リ前年=比シ3圓60錢ヲ低下シタリ。

昭和七年度=於ケル收入授業料ハ12,945圓、支出經費ハ465,978圓ナリ、之ヲ前年=比スレハ前者ハ190圓、後者ハ38,971圓ヲ孰レモ減少シタリ、學生生徒一人=對スル支出經費ハ1,386圓84錢=當リ前年=比シ98圓30錢ヲ低下シタリ。

昭和七年末=於ケル備品價額ハ1,670,619圓=シテ前年=比シ34,658圓ヲ増加シタリ、備品ヲ其ノ種類=分テハ機械及器具8割2分、圖書8分、標本3分ノ割合ナリ。

〔私立滿洲醫科大學〕 昭和七年末=於ケル學生生徒ハ606人、職員ハ135人=シテ前年=比シ前者ハ33人ヲ減少シタルモ後者ハ18人ヲ増加シタリ。

昭和七年度=於ケル收入授業料ハ32,508圓、支出經費ハ781,088圓ナリ、之ヲ前年=比スレハ前者ハ1,525圓ヲ、後者ハ152,569圓ヲ孰レモ増加シタリ、學生生徒一人=對スル支出經費ハ1,288圓92錢=當リ前年=比シ305圓32錢ヲ増加シタリ。

〔私立滿洲教育專門學校〕 昭和七年末=於ケル生徒ハ30人、教員ハ18人=シテ前年=比シ前者ハ30人、後者ハ1人ヲ孰レモ減少シタリ、一年間ノ支出經費ハ61,866圓=シテ前年=比シ13,127圓ヲ減少シタリ、生徒一人=對スル支出經費ハ2,062圓20錢=當リ前年=比シ812圓32錢ヲ上昇シタリ。

〔私立南滿洲工業專門學校〕 昭和七年末=於ケル生徒ハ218人、教員ハ37人=シテ前年=比シ前者ハ10人ヲ減少シ後者ハ6人ヲ増加シタリ。

昭和七年度=於ケル收入授業料ハ10,620圓、支出經費ハ196,638圓ナリ、之ヲ前年=比スレハ前者ハ380圓ヲ減少シ後者ハ29,603圓ヲ増加シタリ、生徒一人=對スル支出經費ハ902圓1錢=當リ前年=比シ169圓40錢ヲ増加シタリ。

前記ノ外官立盲啞學校1、市立大連實業學校1、私立中學校4、私立商業學校3、市立大連高等女學校1、私立高等女學校5、私立南滿中學堂1、私立實業補習學校26、官立家政女學校2、私立家政女學校13、私立各種學校28アリ。

〔官立博物館〕 昭和七年末=於ケル備付點數ハ本館76,574點、記念館2,533點=シテ之ヲ前年=比ス

レハ本館ハ 1,448 點、記念館ハ44點ヲ孰レモ増加シタリ。

本館ハ開館日數 331 日、此ノ觀覽人員 49,921 人ニシテ一日平均 151.0 人ニ當リ前年ニ比シ 57.6 人ヲ増加シタリ。

記念館ハ開館日數 331 日、此ノ觀覽人員 31,432 人ニシテ一日平均 95.0 人ニ當リ前年ニ比シ 0.9 人ヲ増加シタリ。

〔官立圖書館〕 昭和七年末ニ於ケル藏書ハ 30,394 冊ニシテ前年ニ比シ 2,017 冊ヲ増加シタリ、開館日數ハ 283 日、此ノ觀覽人員 63,747 人ニシテ一日平均 225.3 人ニ當リ前年ニ比シ 4.8 人ヲ増加シタリ。

〔私立圖書館〕 昭和七年末ニ於ケル私立圖書館ハ 26、藏書ハ 447,579 冊ニシテ之ヲ前年ニ比スレハ前者ニハ異動ナキモ後者ハ 11,770 冊ヲ増加シタリ。

昭和七年中開館延日數ハ 7,451 日、此ノ觀覽延人員 950,517 人ニシテ一日平均 127.6 人ニ當リ前年ニ比シ 8.7 人ヲ増加シタリ。

〔神社〕 昭和七年末ニ於ケル神社ハ前年末ト同シク 42 ナリ、神職ハ 30 人、氏子 133,359 人ニシテ前年ニ比スレハ前者ハ 4 人ヲ増加シ後者ハ 1,505 人ヲ減少シタリ。

〔寺院、教會堂〕 昭和七年末ニ於ケル寺院、教會堂ハ神道 68、佛道 210、其他 217 ニシテ之ヲ前年ニ比スレハ神道ハ 3、佛道ハ 7、其他ハ 13 ヲ孰レモ増加シタリ。

昭和七年末ニ於ケル布教者ハ神道 186 人、佛道 329 人、其他 296 人、合計 811 人ニシテ前年ニ比シ 22 人ヲ増加シタリ、信徒ハ總數 226,603 人ニシテ前年ニ比シ 4,675 人ヲ増加シタリ。

〔新聞及雜誌〕 昭和七年末ニ於ケル新聞及雜誌ハ年刊 40、月刊 149、週刊 14、日刊 66、不定刊 5、合計 274 ニシテ前年ニ比シ 14 ヲ増加シタリ。

昭和七年中ニ於ケル一回ノ發行部數ハ 764,320 ニシテ前年ニ比シ 86,674 ヲ増加シタリ。

19 社會事業 (表339—341頁參照)

〔施療患者〕 昭和七年中慈善病院其他ニ於ケル施療患者ハ 53,230 人ニシテ之ヲ前年ニ比スレハ 12,529 人ヲ増加シタリ、施療患者ノ大部分ハ滿洲人ニシテ總數ノ 6 割 5 分ヲ占メ爾餘ノ 3 割 5 分ハ日本人及外國人ナリ、更ニ之ヲ地方別ニ見レハ大連小崗子管内ノ 19,723 人大連ノ 19,611 人各 3 割 7 分最モ多ク次テ旅順 4,580 人(9 分)、貔子窩 2,774 人(5 分)、金州 2,401 人(4 分)其ノ主ナルモノニシテ其他ノ各地ハ併セテ僅ニ 4,141 人(8 分)ニ過キサレナリ。

〔日本赤十字社滿洲委員會〕 昭和七年末ニ於ケル委員會本部 1、支部 15、出張所 16 ニシテ前年ニ比シ増減ナシ。

昭和七年末ニ於ケル日本赤十字社員ハ 88,837 人ニシテ前年ニ比シ 1,986 人ヲ増加シタリ。

社員ノ種別ハ正社員 5 割 1 分、終身社員 4 割 6 分、特別社員 3 分ノ割合ニ當レリ。

昭和七年末滿洲委員會ニ屬スル日本赤十字社病院及救療所ハ總計 10 ニシテ前年ニ比シ増減ナシ、同年中取扱ヒタル患者ハ入院 278 人、外來 27,162 人、合計 27,440 人ニシテ前年ニ比シ 2,435 人ヲ増加シタリ患者ノ大部分ハ滿洲人ニシテ總數ノ 8 割 5 分ヲ占ム。

20 警察 (表343—370頁參照)

〔警察官署〕 昭和七年末ニ於ケル警察官署ハ警察署 25、警察官吏派出所 385 ニシテ之ヲ前年ニ比スレハ前者ハ 3、後者ハ 1 ヲ増加シタリ。

〔警察職員〕 昭和七年末前記警察官署ニ於ケル職員ハ警視 14 人、屬 4 人、警部 53 人、翻譯生 19 人、技手 7 人、衛生技手 6 人、警部補 136 人、囑託及雇 51 人、巡查 2,928 人、巡捕 1,374 人、合計 4,592 人ニシテ前年ニ比シ 1,761 人ヲ増加シタリ、巡查及巡捕一人ニ對スル人口ハ 308.8 人ニ當リ前年ニ比シ 143.9 人ヲ減少シタリ。

〔警察官練習所練習生〕 昭和七年中ニ於ケル警察官練習所ヲ卒業シタル練習生ハ高等科生 40 人、甲科生 1,301 人、乙科生 954 人、合計 2,295 人ニシテ前年ニ比シ 2,087 人ヲ増加シタリ。

〔犯罪及檢舉〕 昭和七年中ニ於ケル犯罪件數ハ刑法犯 14,987 件、特別法犯 13,720 件、合計 28,707 件ニシテ前年ニ比シ前者ハ 376 件、後者ハ 773 件、合計 1,149 件ヲ減少シタリ。

檢舉件數ハ刑法犯 12,724 件、特別法犯 13,791 件、合計 26,515 件ニシテ前年ニ比シ前者ハ 449 件、後者ハ 758 件、合計 1,207 件ヲ減少シタリ。

檢舉人員ハ 21,755 人ニシテ前年ニ比シ 1,574 人ヲ減少シタリ、檢舉人員中最モ多キハ滿洲人ニシテ總數ノ 8 割ヲ占メ日本人ハ 2 割、外國人ハ僅ニ 54 人ヲ算スルノミナリ。

〔被害金額〕 昭和七年中ニ於ケル財物ニ關スル被害事件ハ匪徒 14 件、588 圓、馬賊 130 件、2,942 圓、海賊 6 件、11,371 圓、其他ノ強盜 337 件、36,798 圓、竊盜 11,270 件、355,387 圓、詐欺及恐喝 879 件、153,033 圓、橫領 717 件 233,418 圓、合計 13,353 件、793,537 圓ニシテ之ヲ前年ニ比スレハ 136 件、89,493 圓ヲ増加シタリ。

〔拘留及科料處斷人員〕 昭和七年中ニ於テ拘留及科料ニ處斷シタル人員ハ拘留ニ處シタル者日本人 786 人、滿洲人 1,501 人、合計 2,287 人、科料ニ處シタル者日本人 1,787 人、滿洲人 9,890 人、外國人 17 人、合計 11,684 人ニシテ之ヲ前年ニ比スレハ拘留ハ 26 人ヲ科料ハ 1,646 人ヲ孰レモ増加シタリ。

〔犯罪即決〕 昭和七年中ニ於ケル犯罪即決件數ハ新ニ受理シタルモノノ件數 10,420 件、人員 11,238 人ニシテ之ヲ前年ニ比スレハ件數 255 件、人員 461 人ヲ減少シタリ、而シテ人員中服罪シタル者 11,232 人、正式裁判ヲ申立タル者 6 人ナリ。

前記ノ服罪人員ヲ處刑別ニ見レハ罰金142人、拘留1,802人、科料9,254人、管刑34人ナリ、更ニ之ヲ國籍別ニ區別スレハ滿洲人8割6分、日本人1割4分ニシテ外國人ハ僅ニ10人ニ過キス。

〔變死〕 昭和七年中ニ於ケル變死人員ハ日本人58人、滿洲人584人、外國人3人、合計646人ニシテ前年ニ比シ258人ヲ減少シタリ、變死ノ原因ノ主ナルモノハ行倒レ、懨死、壓死、中毒、遺棄死體、溺死、餓死、墜落死、凍死等ナリ。

〔他殺〕 昭和七年中ニ於ケル被害人員ハ日本人40人、滿洲人40人、合計80人ニシテ前年ニ比シ15人ヲ増加シタリ、原因ノ主ナルモノハ馬賊ノ爲、怨恨ノ爲、強竊盜ノ爲、痴情ノ爲、拒捕ノ爲等ナリ。

〔自殺〕 昭和七年中ニ於ケル自殺人員ハ日本人111人、滿洲人216人、外國人1人、合計328人ニシテ前年ニ比シ6人ヲ増加シタリ、自殺者ヲ所爲別ニ見レハ縊死者、劇毒藥ヲ服セル者、入水者等多キモノニ屬シ、原因ノ主ナルモノハ病苦ニ依ルモノ、精神錯亂セルモノ、將來ヲ苦慮セル者、貧困又ハ生活困難ニ因ルモノ、世ヲ厭ヒタル者等多ク、年齢ハ二十一歳乃至三十歳ノ者最モ多ク三十一歳乃至四十歳、四十一歳乃至五十歳、五十一歳以上順次之ニ亞キ二十歳以下ノ者最モ少シ。

〔火災〕 昭和七年中ニ於ケル火災度數ハ327回ニシテ罹災戶數433戶、損害價額974,386圓ナリ、之ヲ前年ニ比スレハ火災度數ハ47回、罹災戶數ハ81戶ヲ減少シタルモ損害價額ハ174,262圓ヲ増加シタリ、火災度數ノ最モ多キハ大連ノ74回ニシテ新京ノ37回、小崗子ノ34回、奉天ノ29回、沙河口ノ26回、安東ノ24回、撫順ノ18回、開原ノ11回、金州ノ10回順次之ニ亞キ其他ノ地方ハ孰レモ10回ニ滿タス。

火災ヲ月別ニ見レハ二月ノ40回最モ多ク三月ノ39回、十一月ノ36回、一月ノ35回、十二月ノ33回、四月ノ30回順次之ニ亞キ七月ノ15回最モ少ク其他ノ月ハ孰レモ20回内外ナリ。

〔警察取締營業〕 昭和七年末ニ於ケル警察取締營業者數ハ57,815人ニシテ前年ニ比スレハ4,225人ヲ増加シタリ、營業種別ニ依リ營業者數ノ割合ヲ見レハ物品行商最モ多ク總數ノ2割9分ヲ占メ人力車業8分、乗用馬車業及俳優遊藝師匠又ハ遊藝稼業6分、屑物商又ハ古物直及雇婦女、藝妓及飲食店各4分、酌婦3分、露天及理髮業各2分順次之ニ亞キ爾餘ノ2割8分ハ其他ノ營業ナリ。

〔警察上救護〕 昭和七年警中察上救護セシモノハ人ニ關シ9,551件、家ニ關シ2,548件、船車ニ關シ122件、合計12,221件ニシテ前年ニ比シ996件ヲ増加シタリ。

前記救護件數ヲ救護者別ニ見レハ警察官ノ救護セシモノ8割1分、人民ノ救護セシモノ9分、官民協力シテ救護セシモノ1割ノ割合ナリ。

〔興業場〕 昭和七年末ニ於ケル興業場ハ關東州21、南滿洲鐵道附屬地25、合計46箇所ニシテ前年ニ比シ1箇所ヲ増加シタリ。

昭和七年中興業延日數ハ9,609日ニシテ觀客延人員3,233,779人ナリ、興業場一ニ付平均一日觀客ハ336.54人ニシテ前年ニ比シ116.41人ヲ増加シタリ。

昭和七年中ニ於ケル興業場ノ收入金額ハ764,668圓ニシテ前年ニ比スレハ257,248圓ノ增收ナリ、收入金額ヲ前記觀客延人員ニ對比スレハ平均一人ノ消費額ハ24錢ニ當リ前年ニ比シ1錢ヲ増加シタリ。

21 裁判及登記 (表371—383頁參照)

〔民事事件〕 昭和七年中ニ於ケル地方法院民事訴訟ハ新ニ受理シタルモノ1,216件之ニ舊受1,073件ヲ加フレハ合計2,289件ニシテ前年ニ比シ127件ヲ増加シタリ、受理件數中終局シタルモノ1,217件、終局セサルモノ1,072件ニシテ前年ニ比シ終局ハ128件ヲ増加シタルモ未終局ハ1件ヲ減少シタリ、終局事件ノ種類ハ金錢ニ關スルモノ1,003件、建物ニ關スルモノ106件、雜事ニ關スルモノ62件、人事ニ關スルモノ29件、土地ニ關スルモノ11件、物品ニ關スルモノ6件ナリ、故障事件ヲ除キタル新受事件ノ總金額ハ1,478,485圓ニシテ前年ニ比シ42,466圓ヲ減少シタリ、金額ノ主ナルモノヲ舉クレハ金額ニ關スルモノ總額ノ5割8分ヲ占メ建物ニ關スルモノ2割1分、雜事ニ關スルモノ1割7分ニシテ爾餘ノ4分ハ物品、土地、人事ニ關スルモノナリ、更ニ新受事件ノ訴訟區別ヲ見レハ日本人間ノ777件最モ多ク總數ノ(6割4分)、ヲ占メ滿洲人間ノ272件(2割2分)、日本人ト滿洲人間ノ162件(1割3分)ハ其ノ主ナルモノニシテ最低ハ外國人間及滿洲人ト外國人間ノ各2人ナリ。

高等法院民事控訴件數ハ新ニ受理シタルモノ125件、之ニ舊受219件ヲ加フレハ合計344件ニシテ前年ニ比シ3件ヲ増加シタリ、受理件數中終局シタルモノ137件、終局セサルモノ207件ニシテ前年ニ比シ終局ハ15件ヲ増加シ未終局ハ12件ヲ減少シタリ、終局事件ノ種類ハ金錢ニ關スルモノ108件、建物ニ關スルモノ13件、雜事ニ關スルモノ10件、土地ニ關スルモノ3件、人事ニ關スルモノ2件、物品ニ關スルモノ1件ナリ、故障事件ヲ除キタル新受事件ノ總金額ハ325,107圓ニシテ前年ニ比シ47,179圓ヲ減少シタリ、金額ノ主ナルモノハ金錢ニ關スルモノ6割7分、米穀ニ關スルモノ1割7分、建物ニ關スルモノ1割1分ニシテ爾餘ノ5分ハ證券、雜事、人事、土地及物品ニ關スルモノナリ、更ニ新受事件ノ訴訟區別ヲ見レハ日本人間ノ86件最モ多ク總數ノ6割9分ヲ占メ滿洲人間ノ24件(1割9分)、日本人ト滿洲人間ノ14件(1割1分)之ニ亞キ日本人ト外國人間ノ1件最モ少シ。

高等法院民事上告件數ハ新ニ受理シタルモノ20件、之ニ舊受7件ヲ加フレハ合計27件ニシテ前年ニ比シ4件ヲ増加シタリ、受理件數中終局シタルモノ17件、終局セサルモノ10件ニシテ前年ニ比シ終局ハ1件ヲ、未終局ハ3件ヲ孰レモ増加シタリ、終局事件ノ種類ハ金錢ニ關スルモノ21件、雜事ニ關スルモノ4件、土地ニ關スルモノ2件ナリ。

民政署ニ於テ調停シタル民事訴訟ハ新受5件中終局シタルモノ4件、終局セサルモノ1件ナリ。

〔刑事事件〕 昭和七年中ニ於ケル地方法院刑事訴訟ハ新ニ受理シタルモノ1,535件、之ニ舊受198件ヲ加フレハ合計1,733件ニシテ前年ニ比シ218件ヲ増加シタリ、受理件數中終局シタルモノ1,613件、

未終局120件ニシテ前年ニ比シ終局ハ296件ヲ増加シ未終局ハ78件ヲ減少シタリ、終局事件中有罪1,538件ニシテ總數ノ9割5分ヲ占メ爾餘ノ5分ハ無罪及其他ナリ、新受件數ニ對スル被告人員ハ日本人322人(1割9分)、滿洲人1,404人(8割1分)、外國人11人、合計1,737人ニシテ前年ニ比シ76人ヲ減少シタリ。

高等法院刑事控訴件數ハ新ニ受理シタルモノ160件、之ニ舊受48件ヲ加フレハ合計208件ニシテ前年ニ比シ37件ヲ増加セリ、受理件數中終局シタルモノ122件、終局セサルモノ86件ニシテ前年ニ比シ終局ハ1件ヲ減少シ未終局ハ38件ヲ増加シタリ、終局事件中有罪57件ニシテ總數ノ4割8分ヲ占メ取下44件(3割6分)之ニ亞キ爾餘ノ19件(1割6分)ハ無罪ナリ。

高等法院刑事上告件數ハ新ニ受理シタルモノ43件、之ニ舊受14件ヲ加フレハ合計57件ニシテ前年ニ比シ15件ヲ増加シタリ、受理件數中終局シタルモノ27件、終局セサルモノ30件ニシテ前年ニ比シ終局ハ1件ヲ減少シ未終局ハ16件ヲ増加シタリ。

昭和七年中ニ於ケル地方法院檢察件數ハ新ニ受理シタルモノ2,595件、之ニ舊受192件ヲ加フレハ合計2,787件ニシテ前年ニ比シ458件ヲ増加シタリ、受理件數中終局シタルモノ2,541件、終局セサルモノ246件ニシテ前年ニ比シ終局ハ404件ヲ、未終局ハ54件ヲ孰レモ増加シタリ、終局事件ノ内容ハ起訴ニ係ルモノ1,506件(5割9分)、不起訴ニ係ルモノ957件(3割8分)、其他78件(3分)ニシテ之ヲ前年ニ比スレハ起訴ハ212件、不起訴ハ206件ヲ孰レモ増加シ其他ハ14件ヲ減少シタリ、新受件數ニ對スル被告人員ヲ見ルニ日本人1,163人(3割8分)、滿洲人1,922人(6割2分)、外國人14人、合計3,099人ニシテ前年ニ比シ72人ヲ増加シタリ。

〔登記〕 昭和七年中ニ於ケル登記件數ハ18,094件ニシテ前年ニ比シ1,484件ヲ増加シタリ、登記件數ヲ民政署別ニ見レハ大連ノ5,608件最モ多ク普蘭店ノ4,224件之ニ亞キ旅順ノ3,406件、金州ノ3,059件ノ順位ニシテ鏡子窩ノ1,797件最モ少シ、登記ノ主ナルモノハ土地ニシテ總數ノ7割9分ヲ占メ建物ノ1割6分之ニ亞キ爾餘ノ5分ハ其他ノ登記ナリ。

22 刑 務 (表385—391頁参照)

〔在監人員〕 昭和七年末ニ於ケル在監人員ハ男914人、女8人合計922人ニシテ前年ト同様ナリ、在監人ノ7割8分ハ受刑者ニシテ爾餘ノ2割2分ハ刑事被告人及留置人ナリ。

昭和七年中ニ於ケル入監人員ハ受刑者1,752人、刑事被告人1,865人、留置人60人、合計3,677人ニシテ出監人員ハ受刑者1,708人、刑事被告人1,908人、留置人61人、合計3,677人ナリ、之ヲ前年ニ比スレハ入監人員ハ295人、出監人員ハ202人ヲ孰レモ増加シタリ。

〔新受刑者〕 昭和七年中ニ於ケル新受刑者ハ日本人205人(1割4分)、滿洲人1,253人(8割6分)、

外國人4人、合計1,462人ニシテ前年ニ比シ日本人28人、滿洲人189人、外國人2人、合計219人ヲ増加シタリ。

新受刑者ノ罪名別ヲ見ルニ總數ノ9割5分ハ刑法犯ニシテ爾餘ノ5分ハ特別法犯ナリ、刑法犯中竊盜最モ多ク其ノ6割9分ヲ占メ次テ横領、詐欺及恐喝ノ各7分ハ主ナルモノニシテ爾餘ノ1割7分ハ其他ノ犯罪ナリ、特別法犯ニ在リテハ關東州阿片令違反最モ多ク其ノ3割4分ヲ占メ次テ銃砲火藥類取締規則違反2割1分、關東州ニ於テ財物劫掠ノ目的ヲ以テ多衆結合スル者ノ處罰ニ關スル件違反1割7分ニシテ爾餘ノ2割8分ハ其他ノ諸規則違反ナリ。

新受刑者ノ刑名ヲ見ルニ總數ノ6割4分ハ管刑(滿洲人)ニシテ有期懲役ノ3割1分之ニ亞キ爾餘ノ5分ハ死刑及無期懲役、罰金換留置、拘留ナリ、有期懲役ノ期間ハ6箇月以上3割1分、1年以上2割1分、3箇月以上1割9分、3箇月末滿1割1分5年以上8分、10年以上及3年以上各5分ノ割合ナリ。

新受刑者ノ犯數ヲ見ルニ初犯其ノ8割ヲ占メ再犯ノ1割之ニ亞キ爾餘ノ1割ハ3犯以上ノ者ノ割合ナリ。

新受刑者ノ年齢ヲ見ルニ三十年未滿最モ多ク其ノ4割8分ヲ占メ四十年未滿2割9分、五十年未滿1割、二十年未滿7分順次之ニ亞キ十八年未滿、六十年未滿及六十年以上ハ併セテ6分ニ過キス。

〔在監人及作業及工錢〕 昭和七年中ニ於ケル在監人中作業ニ就キタル延人員ハ官司作業男64,209人、女773人、委託作業男97,608人、女882人、請負作業男40,629人ニシテ一人一日平均作業工錢ハ官司作業男12錢3厘、女7錢1厘、委託作業男11錢5厘、女5錢6厘、請負作業男12錢2厘ニ當レリ、而シテ其ノ作業工錢ノ總平均ハ男11錢9厘、女6錢3厘ニシテ前年ニ比シ男ハ3厘ヲ女ハ8厘ヲ孰レモ低下シタリ。

〔在監人患者〕 昭和七年中ニ於ケル在監人患者ハ日本人116人、滿洲人146人、合計262人ニシテ前年ニ比シ16人ヲ増加シタリ、在監人總延人員千ニ對スル患者延人員ハ19.3人ニ當リ前年ニ比シ25人ヲ増加シタリ、疾病ノ種類ハ皮膚及其ノ附屬器病、呼吸器病、鼻咽喉病、消化器病、傳染性病、神經系病等最モ多ク總數ノ7割9分ヲ占ム。

23 財 政 (表393—404頁参照)

〔特別會計〕 昭和八年度豫算ニ依ル歳入總額ハ26,024,914圓ニシテ經常部6割3分、臨時部3割7分ヲ占メ歳出亦同額ニシテ經常部6割8分、臨時部3割2分ヲ占ム、之ヲ前年豫算ニ比スレハ歳入ニ於テハ經常部ハ2,676,071圓、臨時部ハ612,827圓ヲ増加シ歳出ニ於テハ經常部ハ1,256,342圓、臨時部ハ2,032,556圓ヲ増加シタルヲ以テ總計ニ於テハ3,288,898圓ヲ増加シタリ。

昭和八年度歳入經常部總額 16,321,524 圓中、官業及官有財産收入 7 割 7 分、租稅 1 割 7 分ニシテ前年ニ比スレハ前者ハ 1 分ノ増加、後者ハ差異ナシ、又印紙收入及雜收入ハ併セテ 6 分ニシテ前年ニ比スレハ 1 分ヲ減少セリ、歳入臨時部總額ハ 9,703,390 圓ニシテ補充金 5 割 1 分、公債 3 割 3 分、前年剩餘金繰入 1 割 2 分、官有物拂下代 4 分ノ割合ニシテ之ヲ前年ニ比スレハ補充金ハ 7 分、前年剩餘金繰入ハ 2 分ヲ増加シ公債ハ 7 分ヲ、官有物拂下代ハ 2 分ヲ孰レモ減少セリ。

昭和八年度歳出經常部總額 17,630,089 圓中、逓信費 2 割 9 分、警察費 2 割 3 分、教育費並ニ專賣局費各 1 割 2 分、關東廳 8 分、法院及刑務所並ニ恩給負擔金、國債整理基金特別會計繰入等各 3 分、勸業費 2 分ニシテ兩餘ノ 5 分ハ醫院費、海務局費、土地建物借料、傳染病豫防費、諸支出金、豫備金等ナリ、之ヲ前年度ニ比スレハ專賣費ハ 2 分、逓信費ハ 1 分ヲ増加シ警察費 2 分、關東廳費 1 分ヲ減少ヲ見タルモ其他ハ異動ナシ、歳出臨時部 8,394,825 圓中、滿洲事件費 4 割ヲ占メ補助費 2 割 9 分、事業費 2 割 6 分ニシテ兩餘ノ 5 分ハ臨時警備費、官有林野整理費、昭和五年國勢調査費、在外研究員學資其他ノ臨時増給、外國爲替管理費、租稅制度調査費、臨時支那語獎勵費、公債端金等ナリ、之ヲ前年ニ比スレハ新ニ増加シタルハ在外研究員學資其他ノ臨時増給、外國爲替管理費ニシテ何レモ分ニ充タス、補助費ハ 5 分事業費ハ 3 分ヲ増加シ滿洲事件費ハ 7 分ヲ、兩餘ハ 1 分ヲ孰レモ減少シタリ。

〔地方費〕 昭和八年度豫算ニ依ル收入總額ハ 7,497,352 圓ニシテ經常部、臨時部各 5 割ナリ、支出亦同額ニシテ經常部 4 割 2 分、臨時部 5 割 8 分ニシテ之ヲ前年ニ比スレハ收入支出共 2,286,474 圓ノ増加ニシテ經常部ニ於テハ收入 343,374 圓、支出 154,282 圓ヲ孰レモ増加シ臨時部ニ於テハ收入 1,943,100 圓、支出 2,132,192 圓ヲ孰レモ増加シタリ。

昭和八年度收入經常部總額 3,979,858 圓中、事業及財産收入 4 割 8 分ヲ占メ租稅 4 割 4 分、雜收入 8 分ノ割合ニシテ之ヲ前年ニ比スレハ租稅ハ 6 分、雜收入ハ 1 分ヲ増加シ事業及財産收入ハ 7 分ヲ減少シタリ、收入臨時部總額 3,517,494 圓中、國庫補助金 5 割 7 分、寄附金 2 割 5 分、前年度剩餘金繰入 1 割 7 分、拂下金 1 分ノ割合ナリ、之ヲ前年度ニ比スレハ寄附金ハ 2 割 2 分ヲ増加シ國庫補助金ハ 7 分、前年度剩餘金ハ 1 割 6 分、拂下金ハ 2 分ヲ孰レモ減少シタリ。

昭和八年度支出經費部總額 3,183,307 圓中、作業費 3 割 2 分、教育費 2 割、衛生費 1 割 3 分、土木維持費 1 割、營造物費 9 分、消防費 5 分、地方費取扱費及豫備費各 3 分ニシテ兩餘ノ 5 分ハ勸業費、諸支出費、會屯事務費及教育費等ナリ、之ヲ前年ニ比スレハ増加シタルハ教育費及消防費ノ各 1 分ニシテ作業費及地方費取扱費ハ各 1 分ヲ孰レモ減少シ其他ハ異動ナシ、支出臨時部ニ於テハ總額 4,314,045 圓中、補助費ハ 5 割 7 分ヲ占メ營繕土木費ハ 3 割 8 分ニシテ兩餘ノ 5 分ハ調査費及博覽會出品費ナリ、之ヲ前年ニ比スレハ營繕土木費、調査費及博覽會出品費ハ各 3 分ヲ増加シ補助費ハ 6 分ヲ減少シタリ。

〔市ノ歳入、歳出〕 昭和八年度豫算ニ依ル旅順市ノ歳入ハ 127,716 圓、歳出亦同額ニシテ前年ニ比シ

歳出入共 19,311 圓ヲ増加セリ。

昭和八年度豫算ニ依ル大連市ノ歳入、歳出ハ共ニ 1,228,203 圓ニシテ之ヲ前年ニ比スレハ 144,869 圓ヲ孰レモ増加シタリ。

〔會ノ歳入、歳出〕 昭和八年度豫算ニ依ル旅順管内會ノ歳入ハ 226,405 圓、大連管内 184,645 圓、金州管内 281,583 圓、普蘭店管内 430,099 圓、貔子窩管内 385,155 圓ナリ、歳出亦同額ニシテ之ヲ前年ニ比スレハ金州ハ 11,472 圓、普蘭店ハ 4,191 圓ヲ孰レモ増加シ旅順ハ 1,546 圓、大連 7,794 圓、貔子窩 8,305 圓ヲ孰レモ減少シタリ。

〔官有財産〕 昭和八年度末ニ於ケル官有財産ハ 158,226,499 圓ニシテ前年ニ比シ 1,919,000 圓ヲ減少シタリ。

土地ハ 237,575,656 坪、此ノ價額 125,403,346 圓ニシテ之ヲ前年ニ比スレハ坪數ハ 127,137 坪ヲ、價額ハ 2,016,826 圓ヲ孰レモ減少シタリ。

家屋ハ 260,312 坪、比ノ價額 23,865,452 圓、其他ノ建造物 3,486,411 圓ニシテ之ヲ前年ニ比スレハ家屋ハ坪數ニ於テ 1,335 坪ヲ増加シタルモ價額ハ 6,168 圓ヲ減額シ其他ノ建造物ニ於テハ價額 84,878 圓ヲ増加シタリ。

船舶ハ汽船 16 隻、帆船 4 隻、短艇 12 隻、傳馬船 32 隻、漁船 7 隻ニシテ此ノ價額 471,290 圓ナリ、之ヲ前年ニ比スレハ汽船、短艇及帆船ハ各 1 隻ヲ増加シタルモ漁船ハ差異ナク傳馬船ニ於テハ 1 隻ヲ減少シ總價額ハ 21,026 圓ヲ増加シタリ。

24 官 公 吏 (表 405 — 411 頁参照)

〔官 吏〕 昭和七年末ニ於ケル官吏ノ人員及俸給年額ハ勅任官 9 人、55,606 圓、奏任官 176 人、579,378 圓、奏任待遇 7 人、19,068 圓、判任官 1,867 人、2,861,664 圓、判任待遇 3,261 人、3,122,941 圓、囑託 207 人、331,440 圓、雇員 2,434 人、1,933,919 圓、巡捕 1,465 人 469,728 圓、傭員 3,568 人 1,751,202 圓、總計 12,994 人、11,125,246 圓ニシテ之ヲ前年ニ比スレハ人員ニ於テ 1,363 人、俸給年額ニ於テ 733,616 圓ヲ孰レモ増加シタリ。

平均俸給年額ハ勅任官 6,178 圓、奏任官 3,294 圓、奏任待遇 2,724 圓、判任官 1,533 圓、判任待遇 958 圓、囑託 1,601 圓、雇員 794 圓、巡捕 321 圓、傭員 491 圓ニシテ其ノ總平均額ハ 856 圓ニ當リ前年ニ比シ 37 圓ヲ減少シタリ。

昭和七年末ニ於ケル休職人員ハ奏任官 2 人、判任官 6 人、合計 8 人ニシテ前年ニ比シ 7 人ヲ減少シタリ。

〔公 吏〕 昭和七年末ニ於ケル市吏員ハ市長 2 人、助役 2 人、收入役 2 人、參事會員 12 人、主事 9 人、

書記25人、技手3人、書記補50人、雇6人、衛生監督3人、衛生巡視41人、合計155人ニシテ前年ニ比シ2人ヲ増加シタリ、名譽職參事會員12人ヲ除キタル有給吏員ハ143人、俸給年額119,641圓ニシテ一人平均額837圓ニ當リ之ヲ前年ニ比スレハ俸給年額ハ5,631圓ヲ、一人平均額ハ51圓ヲ孰レモ減少シタリ。

昭和七年末ニ於ケル會吏員ハ會長69人、副會長4人、會計員35人、書記153人、書記補29人、技補92人、街屯長593人、副街屯長619人、合計1,594人ニシテ前年ニ比シ1人ヲ増加シタリ、街屯長、副街屯長及副會長中一人ノ無給者ヲ除キタル有給吏員ハ381人、俸給年額127,779圓ニシテ一人平均額335圓ニ當リ之ヲ前年ニ比スレハ俸給年額ニ於テ3,556圓、一人平均額ニ於テ9圓ヲ孰レモ増加シタリ。

統 計 表

1. 土 地

		方里
面 積.....		224,492
一方里平均人口.....		4,281 ^人
關 官 地	宅 地.....	4,500,721 ^坪
	田.....	779,205
	畑.....	14,755,041
	鹽 田.....	16,399,428
	林 野.....	237,019,296
東 地	其 他.....	14,121,965
	計.....	287,575,656
州 民 有 地	有 租 地.....	588,305,411
	免 租 地.....	66,079,207
	計.....	654,384,618
		方里
面 積.....		19,128
一方里平均人口.....		18,903 ^人

1. 位置

地方	方位	經度極點		方位	緯度極點	
		地名	東經		地名	北緯
關東州	極東	魏子高海洋島會灣西屯南砵子	123.13.14	極南	旅順方家屯會單家屯	38.43.20
		旅順山頭會西湖嘴屯螺島	120.58.08		極北	普蘭店朝陽寺會宮家屯
	極西	魏子高碧流河會東碧流河屯	122.34.15	極南		旅順方家屯會單家屯
		旅順山頭會西湖嘴屯	121.04.57		極北	普蘭店朝陽寺會宮家屯

本表ハ關東廳臨時土地調査部ノ實測ニ係ルモノナリ、次表中關東州ノ周圍面積亦同シ

2. 周圍及面積

昭和七年末

地方	島嶼數	周圍面積 (方里)			計	一方里平均人口	
		本	土	島嶼			
旅順民政署	10	62.19	8.06	39.655	0.208	39.863	3,430
大連民政署	13	51.28	6.18	26.877	0.266	27.143	14,699
金州民政署	17	70.17	10.02	46.075	0.325	46.400	2,594
普蘭店民政署	29	70.03	39.18	64.319	7.499	71.818	2,197
魏子高民政署	54	37.04	87.18	31.477	7.791	39.268	3,750
關東州	123	168.01	208.403	16.089	224.492	4,281
南滿洲鐵道附屬地	—	—	—	19.128	—	19.128	18,963
總計	123	227.531	16.089	243.620	5,434

3. 民政署及市會街屯數

昭和七年末

地方	民政署	同支署	市	會	街	屯
旅順	1	—	1	6	4	152
大連	1	—	1	11	—	73
金州	1	—	—	14	20	102
普蘭店	1	—	—	18	7	135
魏子高	1	—	—	20	4	100
總計	5	—	2	69	35	562
昭和六年末	5	—	2	69	35	562
同五年末	5	—	2	69	35	562
同四年末	2	3	2	69	35	562
同三年末	2	3	2	69	35	562
同二年末	2	3	2	69	?	?

4 官 有

所 管 別	宅 地	田	畑	鹽 田
關 東 廳 直 轄	162,557	—	356,299	—
旅 順 民 政 署	331,271	100,180	1,610,738	1,668,680
大 連 民 政 署	3,168,689	114,604	5,654,839	141,912
金 州 民 政 署	115,501	111,649	2,323,885	271,420
普 蘭 店 民 政 署	92,712	360,184	3,081,623	3,650,194
貔 子 窩 民 政 署	69,893	92,588	1,531,095	10,667,222
各 部 局	560,098	—	196,562	—
總 計	4,500,721	779,205	14,755,041	16,399,428
昭 和 六 年 度 末	4,514,672	793,578	14,768,657	16,399,428
同 五 年 度 末	4,523,724	718,787	15,050,564	16,399,428
同 四 年 度 末	4,446,164	698,931	15,108,013	16,399,428
同 三 年 度 末	4,450,950	698,731	15,014,148	16,258,335
同 二 年 度 末	4,642,133	702,722	14,924,860	16,258,335

本表ハ關東廳ニ屬スル官有地ニシテ陸海軍ニ屬スルモノハ之ヲ包含セス

5 民 有

地 方	有 租 地		免 租			
	田	畑	宅 地	林	野 池	沼
旅 順	—	76,594,176	1,715,765	2,592,929	—	402
大 連	—	43,320,599	1,701,605	1,072,936	—	—
金 州	86,248	129,610,194	1,668,283	13,222,951	—	395
普 蘭 店	647,243	220,333,761	2,109,650	19,696,608	—	4,078
貔 子 窩	290,984	117,422,206	1,970,700	9,789,094	—	6,447
總 計	1,024,475	587,280,936	9,166,003	46,374,518	—	11,322
昭 和 六 年 末	1,024,689	587,514,721	9,083,967	46,533,058	—	11,322
同 五 年 末	1,024,722	587,914,228	8,958,176	46,788,434	—	11,322
同 四 年 末	1,005,966	581,355,784	8,815,062	51,390,223	—	4,875
同 三 年 末	993,796	583,471,357	8,798,174	51,824,732	—	4,875
同 二 年 末	970,244	584,396,669	8,898,060	51,671,541	—	4,875

地 (坪)

昭 和 七 年 末

水 道 用 地	林 野	池 沼	墓 地	其 他	合 計
216	29,842	—	420	9,317	558,651
884,603	70,654,903	22,480	84,367	1,179,132	76,536,354
417,093	50,669,778	45,578	334,382	2,463,680	63,010,535
9,520	47,659,195	20,484	316,776	2,145,691	52,974,121
—	48,675,575	31,876	386,959	3,108,948	59,388,071
—	19,329,306	80,641	146,238	2,223,756	34,140,739
112	697	5,081	171,126	33,509	967,185
1,311,544	237,019,296	206,140	1,440,268	11,164,013	287,575,656
1,310,265	236,674,308	206,140	1,435,070	11,600,975	287,702,793
1,270,918	235,949,539	207,018	1,394,172	11,193,536	286,707,686
1,270,400	236,375,319	218,808	1,353,222	11,623,318	287,493,603
1,260,653	237,375,090	218,808	1,422,133	10,928,121	287,626,969
1,047,171	237,468,644	230,640	1,277,651	10,993,503	287,545,659

地 (坪)

昭 和 七 年 末

鐵 道 用 地	其 他	合 計	民 有 地 百 = 付		總 面 積 百 = 付	
			有 租 地	免 租 地	有 租 地	免 租 地
318,976	834,348	82,056,596	93.34	6.66	41.18	2.94
2,737,109	618,373	49,450,622	87.60	12.40	34.21	4.84
228,858	1,325,486	146,142,415	88.75	11.25	59.91	7.60
393,473	1,918,550	245,103,363	90.16	9.84	65.95	7.20
183,539	1,368,652	131,631,622	89.43	10.57	64.25	7.60
3,861,955	6,665,409	654,384,618	89.90	10.10	56.17	6.31
3,783,851	6,742,789	654,694,397	89.90	10.10	56.19	6.32
3,234,706	6,626,931	654,556,519	89.98	10.02	56.23	6.26
3,054,370	7,017,801	652,644,081	89.23	10.77	55.60	6.71
3,068,412	7,190,013	655,351,359	89.18	10.82	55.80	6.77
3,069,059	7,559,619	656,570,067	89.16	10.84	55.89	6.80

2. 氣 象

(大連氣象)

氣 壓	(平 均)	762.9 ^{mm}
氣 溫	平 均	10.5 ^度
		最 高	33.3
		最 低	(-) 14.1
濕 度	(平 均)	64 [%]
風	平 均 風 力	5.1 ^m
		平 均 風 向	s66w
天 氣 日 數	快 曇 降 暴 不 雪 霜 霰 雹 霧 電 雷 地	晴	111 ^日
		天	80
		水	81
		風	131
		照	17
		雪	21
		霜	42
		霰	2
		雹	3
		霧	30
電 雷	16		
地 震	1		

6. 氣象總覽

昭和七年

觀測所	位置		晴雨計 位置 (海面上)	平均 氣壓	氣溫			平均 濕度	降水		風		天氣日數				
	東經	北緯			平均	最高	最低		總量	日數	速度	平均 風向	快晴	曇天	降水	暴風	
旅大營奉新	順	121.16	38.47	79.6	762.3	10.7	33.1	14.9	68	636.4	80	4.2	N77W	110	75	80	92
	連	121.38	38.54	97.3	762.9	10.5	33.3	14.1	64	634.1	81	5.1	S66W	111	80	81	131
	口	122.14	40.40	3.7	762.4	9.3	34.7	22.9	62	577.1	79	3.2	S26E	111	87	79	14
	天京	123.24	41.46	43.0	761.7	8.0	34.6	28.9	68	789.1	96	4.0	S39W	107	86	96	75
		125.18	43.55	225.5	760.8	6.0	35.3	26.6	65	615.0	113	2.5	S44W	91	106	113	9

7. 警報信號標

昭和七年末

地方	正式暴風警報信號標	暴風警報信號標	暴風雨標	合計
旅大總	順	—	1	1
	連	1	3	3
	口	—	1	1
	天京	1	5	4
和	1	5	4	10
同	1	5	4	10
同	1	3	2	6
同	1	3	2	6

8. 氣壓 (耗) 平均

觀測所	一月	二月	三月	四月	五月	六月	七月	八月	九月	十月	十一月	十二月	全年	
旅順	昭和七年	770.1	771.2	764.8	759.8	757.1	755.2	752.5	755.4	760.9	763.9	766.2	770.6	762.3
	同六年	769.6	771.2	765.6	762.4	758.8	753.8	754.7	755.9	760.2	767.3	768.3	771.5	763.3
	同五年	772.9	769.3	766.6	762.2	759.5	756.2	752.9	754.8	762.3	765.0	768.0	770.6	763.4
	同四年	772.1	769.4	767.1	761.1	759.1	754.0	754.9	755.6	761.1	766.2	768.8	770.8	763.2
大連	昭和七年	771.4	770.7	766.7	762.4	757.6	754.9	754.0	755.0	761.0	766.0	768.2	771.6	763.3
	同六年	770.7	771.8	765.4	760.2	757.5	755.9	753.1	755.9	761.4	764.3	766.8	771.3	762.9
	同五年	769.9	771.4	765.7	762.4	758.9	754.1	754.8	756.1	760.3	761.4	768.6	771.6	763.4
	同四年	773.4	769.6	766.8	762.2	759.5	756.3	753.1	755.0	762.6	765.2	768.2	771.0	763.0
營口	昭和七年	772.4	769.5	767.0	761.1	759.1	754.1	754.9	755.7	761.1	766.2	769.0	771.2	763.5
	同六年	771.8	770.9	766.7	762.4	757.6	755.1	754.2	755.2	760.9	766.1	768.4	771.8	763.4
	同五年	770.2	772.5	765.0	759.3	756.4	755.1	752.3	755.6	761.3	763.7	766.5	771.5	762.4
	同四年	769.9	771.5	765.2	761.7	757.9	753.3	754.1	755.9	759.4	767.0	769.7	772.0	763.1
奉天	昭和七年	773.4	769.6	766.7	761.5	758.2	755.3	752.6	754.6	762.2	765.2	768.1	770.3	763.2
	同六年	772.4	769.4	767.1	761.1	759.1	754.1	754.9	755.7	761.1	766.2	769.0	771.2	763.2
	同五年	771.9	770.6	766.6	762.0	756.8	754.5	753.7	755.1	760.7	765.8	768.3	772.2	763.2
	同四年	769.5	772.1	764.2	758.3	755.3	754.4	751.6	755.1	760.9	762.9	765.8	771.0	761.7
新京	昭和七年	769.6	771.2	764.6	760.9	757.1	752.7	753.4	755.3	766.0	768.1	771.5	770.4	762.4
	同六年	772.9	769.2	766.3	760.7	757.0	754.2	752.1	754.0	761.5	764.7	767.6	770.4	762.6
	同五年	771.3	768.5	766.0	759.9	757.5	752.2	753.5	754.5	759.6	765.1	767.7	771.6	762.3
	同四年	771.6	770.1	765.9	761.2	756.0	753.9	753.3	754.8	760.1	765.2	767.7	771.4	762.0
新	昭和七年	763.1	771.5	762.7	756.8	754.1	753.7	751.0	754.7	761.1	761.6	764.4	770.1	760.8
	同六年	769.3	770.6	763.2	759.3	756.3	752.2	753.4	755.0	767.3	764.3	767.6	771.0	761.6
	同五年	771.6	769.3	766.1	759.8	755.5	753.4	752.0	753.6	760.9	761.2	765.6	769.3	761.8
	同四年	771.0	768.3	765.2	759.1	756.8	751.7	753.1	754.0	759.4	761.5	766.7	771.6	761.8
		770.8	768.8	764.7	760.3	754.5	753.0	752.5	754.8	759.0	764.5	767.0	770.4	761.7

氣壓ハ重力及海面ノ更正ヲ施シタルモノナリ

9. 氣 温 (度)

観測所	一月	二月	三月	四月	五月	六月	七月	八月	九月	十月	十一月	十二月	全年	
平均気温														
旅順	昭和七年年	0.1	5.0	1.2	8.4	14.5	19.0	23.4	24.5	20.4	14.0	7.1	0.8	10.7
	同同同	4.1	4.9	2.7	7.5	14.1	18.8	21.2	23.5	20.2	13.6	7.2	0.9	9.9
	同同同	5.0	1.9	3.6	8.9	15.2	20.0	23.6	24.7	20.3	14.0	3.6	0.3	10.6
	同同同	4.5	3.6	2.6	8.8	13.9	20.9	23.9	24.5	20.5	14.2	6.2	2.5	10.4
大連	昭和七年年	0.8	5.9	1.0	9.0	15.1	19.6	23.9	24.6	19.9	13.4	6.3	0.1	10.5
	同同同	4.8	5.4	2.6	8.1	15.1	19.4	21.7	23.2	20.2	12.9	6.3	2.0	9.8
	同同同	6.1	2.6	3.6	9.6	16.2	21.1	23.8	24.7	19.9	13.2	2.6	0.6	10.5
	同同同	5.6	4.4	2.5	9.1	14.8	21.9	24.2	24.6	20.2	13.5	5.4	3.6	10.2
營口	昭和七年年	4.1	10.4	0.3	9.0	16.3	22.1	25.6	24.4	18.9	11.2	3.1	4.0	9.3
	同同同	9.1	8.5	1.4	7.4	15.9	21.0	24.0	24.0	19.6	10.7	3.5	7.0	8.6
	同同同	10.9	5.2	2.7	9.9	17.3	21.5	25.4	24.9	18.7	10.7	1.9	5.4	9.0
	同同同	9.8	7.1	0.9	8.4	15.8	23.1	25.0	24.3	18.7	10.6	1.9	7.8	8.7
奉天	昭和七年年	6.9	12.9	1.7	8.3	16.0	22.4	25.3	23.4	18.2	9.2	1.0	6.7	8.0
	同同同	12.3	10.8	0.8	6.9	15.5	20.8	24.0	23.5	18.0	8.7	1.4	9.7	7.2
	同同同	13.7	6.4	2.2	10.2	17.9	22.5	25.1	24.1	17.6	9.4	4.5	8.5	8.0
	同同同	12.6	8.9	0.4	8.2	15.9	23.4	24.9	23.8	17.2	9.1	0.4	9.6	7.7
新京	昭和七年年	10.4	12.5	4.7	6.9	14.4	21.4	23.9	21.3	16.5	7.1	2.6	9.4	6.0
	同同同	18.2	17.2	2.4	4.5	13.6	19.3	22.2	22.1	16.3	7.1	1.6	13.2	4.4
	同同同	16.1	10.2	0.1	8.7	15.6	20.5	24.6	22.2	15.6	7.8	6.9	13.4	5.7
	同同同	17.6	14.4	2.9	5.7	14.2	21.1	23.8	21.3	14.1	7.0	2.5	13.1	4.7
最高気温														
旅順	昭和七年年	8.7	5.8	14.7	21.5	27.4	29.6	30.9	33.1	28.5	24.0	20.4	10.4	33.1
	同同同	6.6	5.7	16.3	18.2	25.4	29.1	30.5	30.1	27.9	24.9	18.8	10.6	30.5
	同同同	4.5	10.3	13.3	24.0	25.9	31.5	31.0	31.3	30.0	24.3	17.3	10.5	31.5
	同同同	6.6	6.5	17.5	22.2	27.5	32.3	33.7	31.8	29.7	25.2	17.0	9.5	33.7
大連	昭和七年年	10.6	5.9	13.8	19.5	25.4	30.9	31.2	33.3	27.6	25.3	19.5	11.1	33.3
	同同同	6.0	7.4	17.1	21.3	26.8	29.9	30.7	30.3	27.0	25.4	17.9	11.2	30.7
	同同同	4.7	11.7	15.5	23.2	28.2	32.0	31.3	32.0	28.0	25.5	16.4	10.3	32.0
	同同同	5.9	10.2	16.4	20.8	28.4	33.3	32.6	31.3	28.5	24.4	16.0	9.4	33.3
營口	昭和七年年	9.5	3.1	9.6	21.0	30.8	33.8	33.1	34.7	27.5	21.9	21.7	10.5	34.7
	同同同	3.9	2.5	17.2	21.3	26.7	31.8	32.4	31.8	29.0	26.5	18.4	9.2	32.4
	同同同	0.4	6.9	18.0	25.7	29.4	32.2	33.4	33.5	32.5	23.8	15.3	6.9	33.5
	同同同	4.2	8.0	18.0	23.6	30.3	33.8	32.8	32.1	27.8	25.0	14.8	5.8	33.8
奉天	昭和七年年	2.0	3.5	13.5	22.8	29.4	31.7	33.1	33.2	29.1	24.5	16.7	3.4	33.2
	同同同	7.1	3.3	14.2	23.3	30.4	34.0	34.3	33.7	28.5	21.5	20.7	9.3	34.6
	同同同	3.2	2.4	17.2	23.9	27.4	32.8	34.6	33.2	29.1	27.5	18.8	9.5	34.0
	同同同	1.6	7.9	18.1	28.5	30.7	34.8	34.3	34.2	33.7	25.4	14.6	3.2	34.8
新京	昭和七年年	3.2	5.0	12.2	24.7	31.0	35.3	32.3	33.1	28.2	20.2	19.8	3.5	35.3
	同同同	1.7	2.8	14.7	23.7	26.6	32.2	33.7	32.8	29.8	25.7	17.0	6.5	33.7
	同同同	2.2	7.3	16.3	26.6	30.3	33.5	33.4	33.7	33.1	24.7	12.7	2.5	33.7
	同同同	3.3	1.5	16.4	22.4	31.0	34.0	32.5	33.4	27.2	26.7	12.5	2.0	34.0
同同同	0.0	1.5	14.8	25.7	31.2	31.8	33.4	32.6	29.7	23.1	14.2	1.3	33.4	

9. 氣 温 (度) (續)

観測所	一月	二月	三月	四月	五月	六月	七月	八月	九月	十月	十一月	十二月	全年	
最低気温														
旅順	昭和七年年	6.7	14.9	8.5	0.6	4.9	13.3	17.0	18.8	14.7	5.6	5.8	9.0	14.9
	同同同	19.3	18.2	7.0	3.8	6.0	9.7	15.6	16.3	9.3	1.6	6.3	13.0	19.3
	同同同	17.0	12.4	7.1	1.0	4.8	12.0	17.2	18.0	11.0	2.8	6.0	12.9	17.0
	同同同	14.8	15.7	8.7	2.0	4.0	13.5	17.9	14.5	11.8	2.5	4.5	12.3	15.7
大連	昭和七年年	11.6	14.1	7.8	0.5	5.8	11.8	17.4	17.8	14.3	5.6	6.5	11.1	14.1
	同同同	19.9	18.3	7.0	3.5	7.5	10.9	16.1	16.9	9.2	0.7	6.6	13.3	19.9
	同同同	17.4	13.0	6.3	1.0	5.6	13.1	18.3	18.0	10.5	2.9	6.7	12.4	17.4
	同同同	14.9	16.0	8.8	1.3	5.6	14.9	18.6	15.4	10.6	2.3	4.1	13.8	16.0
營口	昭和七年年	17.3	22.9	10.5	1.9	1.7	13.5	17.0	15.7	9.0	1.1	11.8	16.4	22.9
	同同同	24.9	24.0	12.4	4.9	4.5	9.6	16.4	13.7	7.4	3.3	11.6	21.5	24.9
	同同同	24.2	18.3	10.7	3.0	5.7	10.0	17.7	13.2	5.4	3.5	14.8	18.0	24.2
	同同同	21.5	22.4	15.3	6.2	1.9	12.7	17.2	15.2	4.3	2.4	8.7	21.0	22.4
奉天	昭和七年年	19.9	28.9	16.3	4.3	0.3	12.3	15.4	13.7	8.4	2.9	13.9	20.6	28.9
	同同同	27.3	26.3	14.9	8.0	2.0	9.8	15.2	12.3	4.9	4.4	13.8	24.4	27.3
	同同同	26.8	20.2	11.5	9.6	3.8	10.0	18.2	13.0	4.1	2.8	22.2	23.2	26.8
	同同同	24.0	26.1	15.5	6.3	1.0	11.6	17.1	13.3	3.1	3.9	11.5	23.3	26.1
新京	昭和七年年	26.3	26.6	19.0	7.3	0.6	9.9	13.9	9.1	4.7	4.6	16.0	21.0	26.6
	同同同	35.7	31.2	19.7	7.4	0.5	9.0	13.9	7.3	4.2	8.2	16.5	25.1	35.7
	同同同	29.9	24.3	17.0	8.2	1.0	9.2	16.2	12.6	2.2	7.7	18.5	27.1	29.9
	同同同	29.9	29.5	22.2	10.0	0.7	7.9	13.7	11.4	0.0	9.8	17.0	26.3	29.9
同同同	31.6	27.8	17.7	7.6	0.6	5.4	15.1	11.7	2.2	13.2	17.8	23.0	31.6	

温度ハ攝氏ニ換ル(-)印ハ零度以下ヲ示ス

10. 濕 度 (%) 平均

観測所	一月	二月	三月	四月	五月	六月	七月	八月	九月	十月	十一月	十二月	全年	
旅順	昭和七年年	54	56	54	61	69	85	92	87	84	61	69	56	68
	同同同	58	54	60	58	65	79	84	86	74	57	63	62	67
	同同同	63	72	68	65	65	66	90	82	66	68	57	55	68
	同同同	55	59	53	54	71	70	88	80	67	60	55	58	65
大連	昭和七年年	67	58	56	64	77	83	83	67	60	66	60	66	
	同同同	55	61	53	56	60	76	85	74	73	59	59	56	64
	同同同	60	55	56	54	60	75	83	85	71	56	65	62	65
	同同同	59	59	64	57	60	60	89	80	65	68	61	54	60
營口	昭和七年年	68	63	59	52	60	73	77	79	65	62	65	63	66
	同同同	58	66	50	54	56	64	75	72	73	67	57	58	62
	同同同	67	59	57	57	62	70	76	76	67	60	62	63	65
	同同同	68	70	62	58	56	65	85	81	75	75	68	67	69
奉天	昭和七年年	57	57	47	52	65	62	84	80	67	67	68	68	64
	同同同	66	65	57	54	55	62	72	77	67	65	68	56	64
	同同同	68	81	65	59	58	63	77	75	74	72	53	67	68
	同同同	77	65	54	55	61	72	72	86	76	70	67	79	69
新京	昭和七年年	79	75	63	56	53	65	82	79	74	74	76	75	71
	同同同	72	68	49	49	64	57	80	74	71	68	64	78	66
	同同同	86	77	61	48	56	64	78	81	70	70	63	64	68
	同同同	67	69	57	51	55	61	80	74	71	71	62	67	65
同同同	昭和七年年	74	66	57	55	62	77	75	78	79	59	61	76	68
	同同同	73	66	47	45									

11. 降水日数及水量

観測所	一月	二月	三月	四月	五月	六月	七月	八月	九月	十月	十一月	十二月	全年	
降 水 日 数														
旅順	昭和七年年	—	5	4	4	7	8	17	9	10	10	2	4	80
	同同同	4	3	4	3	8	8	7	13	9	3	7	6	75
	同同同	4	4	8	7	7	3	12	9	8	5	7	5	79
	同同同	5	2	2	4	5	7	3	8	5	5	8	13	75
大連	昭和七年年	1	5	4	7	5	5	18	10	9	11	2	4	81
	同同同	2	2	2	5	5	9	6	11	9	3	6	6	66
	同同同	2	5	7	7	5	3	12	8	9	5	6	3	71
	同同同	3	3	2	5	7	2	10	12	6	6	7	10	73
營口	昭和七年年	—	5	5	7	10	7	15	8	8	10	2	2	79
	同同同	3	3	1	7	8	13	9	12	7	5	6	5	79
	同同同	1	5	8	6	7	8	12	14	7	4	5	—	77
	同同同	6	2	2	7	10	7	16	13	7	8	8	9	95
奉天	昭和七年年	3	3	8	7	11	7	23	6	10	12	4	2	96
	同同同	4	2	3	5	11	15	12	13	9	4	3	2	83
	同同同	1	2	10	6	6	13	17	14	6	5	8	8	88
	同同同	7	4	2	7	13	8	14	7	8	6	8	8	92
新京	昭和七年年	4	5	7	7	12	11	26	13	9	13	3	3	113
	同同同	12	5	3	8	16	16	11	15	15	8	3	8	120
	同同同	3	2	7	3	11	16	14	17	7	3	8	4	95
	同同同	6	7	2	4	14	18	17	14	8	4	1	6	101
降 水 量 (耗)														
旅順	昭和七年年	0.0	6.4	5.8	25.9	113.7	35.5	308.8	38.7	61.5	27.4	9.0	3.7	636.4
	同同同	12.4	2.4	8.9	7.6	49.9	92.7	79.4	193.1	52.1	3.4	59.0	19.5	580.4
	同同同	3.2	9.8	20.6	29.0	8.5	30.0	342.8	57.2	58.4	29.9	36.6	3.0	629.0
	同同同	9.4	3.1	3.0	21.6	32.3	13.7	89.3	103.2	16.6	13.7	38.6	59.2	403.7
大連	昭和七年年	0.8	20.0	4.6	25.8	107.9	32.8	258.5	43.1	97.8	37.0	1.0	4.8	634.1
	同同同	10.5	2.2	5.4	7.7	49.5	50.7	118.0	166.1	49.0	3.0	22.0	19.7	503.8
	同同同	0.8	6.8	15.3	35.3	9.3	14.5	354.2	109.8	57.0	28.4	25.7	5.4	663.5
	同同同	14.1	0.7	2.3	19.5	23.1	32.9	101.4	225.1	38.2	19.2	14.1	41.7	532.3
營口	昭和七年年	0.0	14.9	3.5	39.8	103.8	42.4	161.8	98.1	50.9	53.4	6.9	1.6	577.1
	同同同	6.9	2.9	5.5	30.2	64.8	88.3	128.6	148.6	52.5	36.4	9.4	17.0	591.1
	同同同	2.0	3.3	43.0	38.4	16.3	53.1	211.9	173.0	118.0	32.7	18.0	0.0	709.7
	同同同	6.0	0.7	0.6	22.2	36.7	20.6	154.3	246.1	20.2	55.4	13.0	25.0	600.8
奉天	昭和七年年	4.7	18.6	26.3	43.9	157.4	89.8	233.9	74.0	77.9	48.1	11.2	3.3	789.1
	同同同	6.1	0.3	4.6	27.3	70.0	136.9	55.5	295.3	76.3	47.8	1.7	13.7	735.5
	同同同	0.5	1.7	28.1	36.6	21.6	77.5	276.6	96.5	88.9	32.7	23.8	0.0	684.5
	同同同	7.5	9.5	0.5	21.7	71.1	150.2	272.8	164.9	116.1	27.1	8.9	33.2	883.5
新京	昭和七年年	3.4	3.9	10.1	29.9	103.3	107.7	241.7	29.4	23.6	45.1	15.5	1.4	615.0
	同同同	15.1	3.0	9.3	29.1	66.4	167.9	65.9	114.6	42.1	10.2	2.7	10.0	530.3
	同同同	1.0	3.1	16.0	15.8	89.6	73.8	171.9	288.6	22.6	25.7	21.4	3.1	732.0
	同同同	7.7	2.7	1.1	8.0	87.2	62.9	73.5	170.9	38.2	16.6	0.1	10.0	478.9
降水日数ハ一日間=0.1耗以上アリタル日ヲ計上シ水量ハ一箇月間ノ總量ナリ														

12. 風力及風向

観測所	一月	二月	三月	四月	五月	六月	七月	八月	九月	十月	十一月	十二月	全年	
平 均 速 度 (*/秒)														
旅順	昭和七年年	5.2	5.5	5.2	6.2	5.8	3.1	3.2	2.9	2.2	3.4	3.7	3.5	4.2
	同同同	5.9	4.1	4.5	4.8	4.5	2.8	2.5	2.7	3.4	3.3	4.3	4.9	4.0
	同同同	3.7	3.6	4.3	4.4	4.4	3.5	3.4	2.7	3.7	4.3	5.3	5.2	4.1
	同同同	4.2	3.8	5.0	4.5	3.8	2.6	2.1	3.0	3.2	3.3	4.0	4.9	3.7
大連	昭和七年年	3.6	3.9	3.5	3.4	4.0	2.3	2.8	2.3	3.1	3.2	4.3	4.5	3.4
	同同同	4.6	6.2	4.8	6.3	6.3	4.2	5.8	3.9	3.2	5.2	5.8	5.0	5.1
	同同同	6.2	4.7	6.2	6.5	5.9	4.4	4.4	4.2	4.9	5.3	4.9	5.1	5.2
	同同同	4.1	4.4	4.8	5.5	5.5	5.3	4.2	3.5	4.7	4.5	5.5	5.2	4.8
營口	昭和七年年	4.6	5.2	6.3	5.8	5.3	4.9	4.5	4.2	4.9	4.5	5.5	5.0	5.0
	同同同	4.4	5.1	5.3	5.4	6.7	4.1	4.9	3.4	4.5	4.9	5.8	4.6	4.9
	同同同	3.0	3.0	3.2	4.7	4.5	3.0	3.4	2.1	2.1	2.6	3.7	3.0	3.2
	同同同	4.2	3.3	4.2	4.1	4.2	2.9	2.7	2.7	2.8	3.0	2.8	2.7	3.3
奉天	昭和七年年	2.0	3.2	3.0	4.5	4.8	3.6	2.6	2.3	2.5	3.2	3.2	3.1	3.2
	同同同	2.8	3.2	4.4	4.2	3.8	3.6	2.9	2.4	2.9	2.7	2.9	4.2	3.3
	同同同	2.9	3.4	3.7	4.1	4.4	3.1	2.8	2.0	2.7	3.0	4.2	2.9	3.3
	同同同	3.9	3.1	3.4	5.7	6.1	4.3	4.3	3.0	2.5	3.3	4.3	3.4	4.0
新京	昭和七年年	4.2	3.6	5.1	5.3	5.5	3.8	3.2	3.3	3.5	3.8	3.5	3.3	4.0
	同同同	2.8	3.7	3.7	5.9	6.4	4.9	3.4	2.7	3.3	3.7	3.5	3.1	3.9
	同同同	0.8	1.6	2.9	3.1	2.6	2.2	1.7	1.2	1.7	1.5	2.0	2.4	2.0
	同同同	0.9	2.0	2.2	2.6	2.6	1.8	1.7	1.1	1.2	1.4	2.1	0.8	1.7
平 均 風 向 (度)														
旅順	昭和七年年	N30W	N15W	N60W	S46W	S19W	S21E	S2E	N32E	N58E	N44W	N49W	N16E	N77W
	同同同	N8W	N34E	S31W	N60W	S17W	S32E	S8W	S40E	S57W	N80W	N4E	N17E	S7W
	同同同	N17W	N49E	N81E	N28E	S33W	S2W	S31E	S2E	N89W	N19E	N15W	N15W	S65E
	同同同	N8W	N14W	N17E	N41W	S23E	S3E	S12E	S12W	N69W	N72W	N67W	N19E	S51W
大連	昭和七年年	N23E	N38W	N28E	S24E	S34E	S47E	S15E	S67E	S88E	N44W	N56W	N19W	N79E
	同同同	N74W	N20W	N82W	S39W	S13W	S19E	S2E	S86W	N80W	N85W	S85W	N43W	S66W
	同同同	N64W	N46W	N35W	S79W	S23W	S11E	S5E	S5E	S21W	N15W	N61W	N40W	S69W
	同同同	N52W	N32W	N2E	S4W	S10W	S10W	S22E	S25W	S71W	N44W	N26W	N46W	S74W
營口	昭和七年年	N40W	N42W	N33W	S82W	S4E	S7E	S15E	S14W	S68W	S68W	S82W	N42W	S58W
	同同同	N3E	N50W	N17W	S30W	S6E	S24E	S11E	S69E	S89W	S29W	S84W	N35W	S62W
	同同同	S53E	N49E	N5E	S5W	S11W	S5E	S4E	S1A	S17W	S8E	N53E	N60E	S26E
	同同同	N86E	N34E	N67E	N32E	S21W	S11W	S5W	S1W	S17W	N8E	N53E	N60E	S26E
奉天	昭和七年年	S87E	N69E	N25E	S11E	S11W	S13W	S14E	S32E	S63E	N3E	N29E	N77E	S49E
	同同同	N56E	N53E	N6W	N81E	S8E	S9W	S6W	S1E	N7E	N73E	S60E	N49E	S72E
	同同同	N80E	N73E	N46E	S24E	S23E	S9E	S34E	N64E	S70E	S81E	S80E	N39E	S78E
	同同同	S27E	N30E	N47W	S48W	S59W	S10W	S16W	S69W	S88E	S83W	S35W	N25E	S39W
新京	昭和七年年	N9E	N9W	N82W	N85W	S76W	S11W	S5W	S8W	S43W	S68W	N5E	N51E	S59W
	同同同	S24E	N84E	N29E	S35W	S54W	S50W	S9W	S21W	S14W	N34W	N57W	N26W	S45W
	同同同	N52W	N61W	N66W	N70W	S2W	S3E	S5E	S48W	S46W	S52W	S14W	N18E	S35W
	同同同	N41E	N67E	N24W	S44W	S30W	S6W	S20E	N63W	S51W	N85W	N2W	N56W	S29W
S32W S74W S35W S61W S42W S15W S9W S65W N64E S71W S50W S65W S44W														
S82W N86W S80W N82W N57W S51W S51E S34W S49W S79W S87W S68W S72W														
S57W S25W N63W S67W S52W S36W S1W S18W S34W S74W S64W S73W S50W														
S54W S40W S70W W S23W S18W S21W S54W S75W S55W S63W S64W S50W														
S50W N53W N74W S88W S84W S57W S45W S20E S54W S66W S67W S84W														

13. 天 氣 日 數

観測所	快晴	曇天	降水	暴風	不照	雪	霜	霰	雹	霧	電雷	地震
旅順	昭和七年	110	75	80	92	16	22	60	4	2	25	15
	同六年	103	94	75	89	26	22	52	4	—	28	15
	同五年	108	82	79	79	22	25	51	6	—	32	15
	同四年	98	82	75	62	16	28	44	4	—	20	12
大連	昭和七年	111	80	81	131	17	21	42	2	3	30	16
	同六年	92	99	66	135	28	21	25	7	3	25	11
	同五年	97	105	71	108	26	26	48	11	1	35	10
	同四年	107	113	73	133	18	26	32	4	3	25	14
營口	昭和七年	111	87	79	14	16	17	66	—	—	4	20
	同六年	99	92	79	23	25	18	88	1	2	5	23
	同五年	122	95	77	20	19	23	107	1	2	12	17
	同四年	119	101	95	24	26	24	85	—	2	6	22
奉天	昭和七年	107	86	96	75	19	25	146	4	1	10	22
	同六年	105	86	83	66	24	27	125	5	3	—	21
	同五年	102	95	88	76	25	28	129	5	1	15	17
	同四年	126	79	92	7	25	38	134	3	2	11	14
新京	昭和七年	107	80	98	7	36	35	134	—	1	16	23
	同六年	91	106	113	9	15	41	128	5	2	7	19
	同五年	110	92	120	9	35	43	142	3	2	1	13
	同四年	108	119	95	67	49	35	112	1	4	5	10

快晴ハ雲量ニ未滿ノ日、曇天ハ同八年以上アリタル日、降水ハ雨、雪、霰、雹ノ量耗十分ノ一以上アリタル日、暴風ハ風ノ速度一秒時間十米以上アリタル日、不照ハ日照全ク無キ日、雪、霜、霰、雹、霧及電雷ハ其ノ現象ノアリタル日ナリ故ニ一日中二種以上ノ現象アリタルトキハ各之ヲ一日ト計ヘ彼此相重複ス地震ハ回数ヲ掲ク

14. 霜 雪 ノ 初 終

観測所	初日(前年)	終日(本年)	初終間ノ日數	本年ノ初日	
霜					
旅順	昭和七年	11. 27	4. 6	132	11. 7
	同六年	11. 10	4. 19	161	11. 27
	同五年	11. 16	4. 2	138	11. 10
	同四年	11. 10	3. 20	131	11. 16
大連	昭和七年	12. 8	4. 3	118	11. 10
	同六年	11. 21	4. 4	136	11. 9
	同五年	11. 14	3. 13	120	11. 21
	同四年	11. 8	4. 1	145	11. 14
同三年	11. 16	3. 8	113	11. 8	
	11. 23	3. 15	114	11. 16	

14. 霜 雪 ノ 初 終 (續)

観測所	初日(前年)	終日(本年)	初終間ノ日數	本年ノ初日	
營口	昭和七年	10. 10	4. 15	189	10. 24
	同六年	10. 11	4. 18	190	10. 10
	同五年	10. 10	4. 13	186	10. 11
	同四年	10. 10	4. 21	194	10. 10
奉天	昭和七年	10. 14	4. 23	193	10. 10
	同六年	10. 1	4. 28	211	10. 5
	同五年	10. 4	5. 1	210	10. 1
	同四年	9. 30	5. 3	216	10. 4
新京	昭和七年	9. 25	5. 4	222	9. 30
	同六年	10. 11	5. 16	219	9. 25
	同五年	10. 1	5. 10	223	10. 5
	同四年	9. 27	4. 22	208	10. 1
旅順	昭和七年	9. 19	4. 12	206	9. 27
	同六年	10. 4	5. 5	214	9. 19
	同五年	9. 21	5. 18	241	10. 4
	同四年	11. 17	3. 22	127	11. 5
大連	昭和七年	11. 3	4. 7	156	11. 17
	同六年	11. 9	3. 30	142	11. 3
	同五年	11. 7	3. 10	124	11. 9
	同四年	10. 12	3. 8	149	10. 7
營口	昭和七年	10. 26	3. 28	155	11. 6
	同六年	11. 1	4. 6	157	10. 26
	同五年	11. 9	3. 30	142	11. 1
	同四年	11. 7	2. 27	113	11. 9
奉天	昭和七年	10. 12	5. 13	215	11. 7
	同六年	11. 17	3. 28	133	11. 5
	同五年	10. 30	4. 6	159	11. 17
	同四年	11. 1	4. 6	157	10. 30
新京	昭和七年	10. 28	4. 13	168	11. 1
	同六年	10. 28	4. 1	157	10. 28
	同五年	10. 25	3. 29	157	11. 5
	同四年	10. 30	4. 17	170	10. 25
旅順	昭和七年	11. 1	4. 6	157	10. 30
	同六年	10. 28	4. 13	168	11. 1
	同五年	10. 28	5. 15	201	10. 28
	同四年	10. 24	4. 23	183	10. 17
大連	昭和七年	10. 31	5. 9	191	10. 24
	同六年	11. 7	5. 15	190	10. 31
	同五年	9. 24	4. 13	202	11. 7
	同四年	10. 13	5. 16	217	9. 24

本表中(前年)トアルハ昭和七年ニ於テハ昭和六年ヲ謂ヒ(本年)トアルハ即チ昭和七年ヲ謂フ故ニ旅順ニ於ケル霜ノ初日ハ昭和六年十一月二十七日ニシテ其ノ終日ハ昭和七年四月六日ナリ從テ初終間ノ日數ハ昭和六年十一月二十七日ヨリ昭和七年四月六日ニ至ル間ノ日數ナリ各年トモ此ノ例ニ據ル

Table 1. Population and Family Statistics (Left Page)

Category	Value
Population	1,323,866
Male	779,399
Female	544,467
Households	223,503
Marriages	6,262
Divorces	140
Births	34,763
Deaths	457
Deaths	23,647

3. 人 口

戶	數	223,503	
人 口	內地人	男	127,020
		女	115,504
	朝鮮人	男	15,958
		女	14,000
	滿洲人	男	635,289
		女	414,038
	外國人	男	1,132
		女	925
	計	男	779,399
		女	544,467
計		1,323,866	
婚	姻	6,262	
離	婚	140	
出	生	34,763	
死	產	457	
死	亡	23,647	

15. 現住人口總數

年 次	戶 數	人		口 計	每年增加人口		女百=付男	人口指數
		男	女		實 數	每 百 人 增加率		
關 東 州								
昭和	七	155,149	544,740	416,406	961,146	22,858	130.8	256
同	六	150,406	533,418	404,870	938,288	826	131.8	250
同	五	150,575	538,552	400,562	939,114	55,336	134.4	251
同	四	140,410	503,082	380,696	883,778	46,559	132.1	236
同	三	132,607	474,637	362,582	837,219	34,575	130.9	223
同	二	127,977	458,196	347,449	805,644	33,349	131.9	215
同	元	123,071	437,829	334,666	772,295	14,489	130.8	206
同	正	120,235	430,706	327,100	757,806	34,953	131.7	202
同	十	114,762	415,430	310,423	725,853	19,180	133.8	194
同	九	111,163	408,280	298,393	706,673	19,780	136.8	189
同	八	107,517	396,867	290,026	686,893	26,639	136.8	183
同	七	103,393	380,227	280,027	660,254	7,128	135.8	176
同	六	101,304	392,289	275,093	667,382	66,738	142.6	178
同	五	92,626	341,673	258,971	600,644	17,141	131.9	160
同	四	89,931	330,884	252,619	583,503	10,978	131.0	156
同	三	87,767	323,511	249,014	572,525	17,423	130.0	153
同	二	84,703	313,454	241,648	555,102	14,124	129.7	148
同	元	82,122	306,525	234,453	540,978	18,549	130.7	144
同	正	79,457	294,051	228,378	522,429	5,259	128.8	139
同	十	78,807	292,449	224,721	517,170	15,403	130.1	138
同	九	76,980	282,880	218,887	501,757	13,631	129.2	134
同	八	75,485	275,638	212,498	488,136	25,737	129.7	130
同	七	72,503	269,436	202,963	482,399	15,803	127.8	123
同	六	69,915	251,223	195,373	446,596	19,479	128.6	119
同	五	67,332	241,255	185,862	427,117	17,465	129.8	114
同	四	63,475	231,508	178,144	409,652	30,363	130.0	109
同	三	57,570	211,049	162,210	373,259	5,120	130.1	100
同	二	54,794	216,749	158,036	374,785	?	137.2	100
鐵 道 附 屬 地								
昭和	七	68,354	234,659	128,061	362,720	25,823	183.2	3,155
同	六	63,333	220,526	116,371	336,897	15,200	189.5	2,931
同	五	64,557	238,226	113,871	352,097	10,087	209.2	3,063
同	四	60,964	235,372	106,638	342,010	20,003	220.7	2,975
同	三	57,067	224,055	97,952	322,007	18,687	228.7	2,801
同	二	54,084	210,849	92,471	303,320	16,764	228.0	2,638
同	元	51,576	201,074	85,482	289,556	11,931	235.2	2,493
同	正	49,379	192,955	81,670	274,625	22,706	236.3	2,389
同	十	46,628	177,970	73,949	251,919	14,338	240.7	2,191
同	九	43,425	170,444	67,137	237,581	5,480	253.9	2,007
同	八	31,928	136,274	49,827	186,101	5,172	273.5	1,619
同	七	31,142	135,168	45,761	180,929	3,078	295.4	1,574
同	六	30,246	134,646	43,205	177,851	14,776	311.0	1,547
同	五	27,828	123,555	39,520	163,075	23,810	312.6	1,419
同	四	23,985	105,324	33,941	139,265	22,885	310.3	1,211

15. 現住人口總數 (續)

Table with columns: 年次, 戶數, 人口 (男, 女, 計), 每年增加人口 (實數, 每百增加率), 女百=付男, 人口指數. Rows include years from 大正六年末 to 昭和四十二年末, with a '總計' row.

本表ノ戶口數ハ警察官吏派出所ニ備フル戶口調査簿ニ據リ調査セン常住者ニシテ旅客其他一時の滞在者、陸海軍在營者及在監人ヲ包含セス以下ノ各表皆同シ
朝鮮人ハ明治四十二年以前ニ於テハ外國人中ニ算入セリ
明治三十八年ハ關東州ノミノ事實ナリ
表中(每百ノ增加率)ハ各年ノ增加實數ヲ前年末總數ニテ除シタルモノナリ次表亦同シ
(一)印ハ減少ヲ示ス

16. 現住人口國籍別

Table with columns: 年次, 戶數, 人口 (男, 女, 計), 每年增加人口 (實數, 每百增加率), 女百=付男, 人口指數. Rows are categorized by nationality: 內地人 (Inlanders) and 朝鮮人 (Koreans), with sub-rows for specific years.

16. 現住人口國籍別 (續)

年次	戶數	人 口			每年增加人口			女百=付男	人口指數
		男	女	計	實數	每百增加率	人		
滿 洲 人									
昭和七年年末	161,538	635,289	414,038	1,049,327	18,842	1.8	153.4	284	
同六年年末	157,707	627,359	403,125	1,030,484	25,066	0.2	155.6	279	
同五年年末	160,812	654,568	400,982	1,055,550	50,743	5.1	163.2	285	
同四年年末	149,655	623,762	381,045	1,004,807	53,530	5.6	163.7	272	
同三年年末	140,292	591,034	360,243	951,277	42,144	4.6	164.1	257	
同二年年末	134,133	565,325	343,808	909,133	42,627	4.9	164.4	246	
同元年年末	127,887	538,914	327,592	866,506	10,983	2.4	164.5	234	
大正十四年年末	124,364	527,226	319,297	846,523	40,074	5.8	165.1	226	
同十三年末	117,142	500,735	299,714	800,449	25,995	3.4	167.1	216	
同十二年末	111,841	489,071	285,383	774,454	53,086	7.4	171.4	209	
同十一年末	100,833	453,257	268,111	721,368	25,018	3.6	169.1	195	
同十年末	96,841	437,879	258,871	696,350	10,412	1.5	169.2	188	
同九年年末	96,501	451,682	255,080	706,762	71,890	11.3	177.1	191	
同八年年末	87,147	394,823	240,049	634,872	25,215	4.1	164.5	172	
同七年年末	84,299	374,580	235,077	609,657	20,852	3.5	159.3	165	
同六年年末	81,783	357,473	231,332	588,805	22,404	4.0	154.5	159	
同五年年末	78,266	342,849	223,552	566,401	15,592	2.8	153.4	153	
同四年年末	75,683	333,670	217,139	550,809	26,128	5.0	153.7	149	
同三年年末	72,024	314,331	210,350	524,681	6,893	1.3	146.4	142	
同二年年末	70,572	311,106	206,682	517,788	21,092	4.2	150.5	140	
同元年年末	68,475	295,445	201,251	496,696	17,006	3.5	146.8	134	
大正十四年年末	66,453	283,870	195,820	479,690	22,317	4.9	145.0	130	
同十三年末	65,223	267,565	189,808	457,373	15,790	3.6	141.0	124	
同十二年末	62,902	256,959	184,624	441,583	33,205	8.1	139.2	119	
同十一年末	59,850	233,266	175,112	408,378	12,311	3.1	133.2	110	
同十年末	57,849	224,918	171,149	396,067	27,904	7.6	131.4	107	
同九年年末	55,659	208,305	159,798	368,103	1,623	0.4	130.4	100	
同八年年末	54,034	213,527	156,199	369,726	?	?	136.7	100	
外 國 人									
昭和七年年末	594	1,132	925	2,057	65	3.1	122.4	6,950	
同六年年末	593	1,170	952	2,122	381	15.2	122.9	6,241	
同五年年末	687	1,382	1,121	2,503	21	0.8	123.3	7,362	
同四年年末	678	1,414	1,110	2,524	274	12.2	127.4	7,424	
同三年年末	619	1,268	982	2,250	65	0.3	129.1	6,618	
同二年年末	588	1,205	979	2,185	89	4.2	123.2	6,426	
同元年年末	541	1,190	906	2,096	180	9.9	131.3	6,165	
大正十四年年末	453	1,094	813	1,907	180	10.4	134.6	5,600	
同十三年末	343	1,056	671	1,727	587	31.5	157.4	5,079	
同十二年末	280	649	491	1,140	75	7.0	132.2	3,353	
同十一年末	183	625	440	1,065	539	102.5	142.0	3,132	
同十年末	149	294	232	526	31	5.6	126.7	1,547	
同九年年末	161	315	242	557	227	68.8	130.2	1,938	
同八年年末	99	189	141	330	9	2.7	134.0	971	
同七年年末	89	199	140	339	37	9.8	142.1	997	
同六年年末	92	223	153	376	104	38.2	145.8	1,106	
同五年年末	83	148	124	272	50	15.5	110.4	800	
同四年年末	109	199	123	322	65	25.3	161.8	947	
同三年年末	89	152	105	257	114	79.7	144.8	756	
同二年年末	59	88	55	143	14	8.9	160.0	421	
同元年年末	72	104	53	157	16	11.3	166.2	462	
大正十四年年末	61	91	50	141	16	12.8	182.0	415	
同十三年末	58	84	41	125	234	65.2	204.9	368	
同十二年末	68	321	38	359	255	245.2	844.7	1,056	
同十一年末	35	78	26	104	27	35.1	300.0	306	
同十年末	28	45	32	77	38	97.4	140.6	226	
同九年年末	14	27	12	39	5	14.7	225.0	115	
同八年年末	18	29	5	34	?	?	580.0	100	

16. 現住人口國籍別 (續)

年次	戶數	人 口			每年增加人口			女百=付男	人口指數
		男	女	計	實數	每百增加率	人		
總 計									
昭和七年年末	223,503	779,399	544,467	1,323,866	48,681	3.8	143.1	353	
同六年年末	213,739	753,944	521,241	1,275,185	16,026	1.2	144.6	340	
同五年年末	215,132	776,778	514,433	1,291,211	65,423	5.3	151.0	345	
同四年年末	201,374	738,454	487,334	1,225,788	66,562	5.7	151.5	327	
同三年年末	189,674	698,692	460,534	1,159,226	50,262	4.5	151.7	309	
同二年年末	182,061	669,044	439,920	1,108,964	50,113	4.7	152.1	296	
同元年年末	174,647	638,703	420,148	1,058,851	26,420	2.6	152.0	283	
大正十四年年末	169,614	623,561	408,770	1,032,431	54,659	5.6	152.6	275	
同十三年末	161,390	593,400	384,372	977,772	33,518	3.5	154.4	261	
同十二年末	154,588	578,724	365,530	944,254	71,260	8.2	158.3	252	
同十一年末	139,445	533,141	339,853	872,994	31,811	3.8	156.9	233	
同十年末	134,535	515,295	325,788	841,183	4,050	0.5	158.2	224	
同九年年末	131,550	526,935	318,298	845,233	81,514	10.7	165.5	226	
同八年年末	120,454	465,228	298,491	763,719	40,951	5.7	155.9	204	
同七年年末	113,916	436,208	286,560	722,768	33,863	4.9	152.2	193	
同六年年末	108,514	411,839	277,066	688,905	31,187	4.7	148.6	184	
同五年年末	102,860	392,177	265,541	657,718	21,489	3.4	147.7	175	
同四年年末	99,120	380,290	255,939	636,229	29,100	4.8	148.6	170	
同三年年末	95,181	359,656	247,467	607,123	11,529	1.9	145.3	162	
同二年年末	93,173	353,993	241,601	595,594	25,173	4.4	146.5	159	
同元年年末	90,576	336,510	233,911	570,421	23,276	4.3	143.9	152	
大正十四年年末	87,617	321,794	225,351	547,145	27,309	5.3	142.8	146	
同十三年末	84,698	303,316	216,520	519,836	23,988	4.8	140.1	139	
同十二年末	80,525	289,198	206,650	495,848	40,424	8.9	139.9	132	
同十一年末	75,134	262,039	193,385	455,424	21,395	4.9	135.5	122	
同十年末	69,338	249,061	184,968	434,029	49,274	12.8	134.7	116	
同九年年末	59,559	218,823	165,932	384,755	9,970	2.7	131.9	103	
同八年年末	54,794	216,749	158,036	374,785	?	?	137.2	100	

17. 現 住 人 口

地 方	戶 數					人	
	內地人	朝鮮人	滿洲人	外國人	計	內地人	
						男	女
旅 順	2,627	27	18,541	7	21,202	6,289	5,827
大 連	15,153	168	22,520	162	38,003	34,644	32,880
大 連 小 崗 子	3,029	58	9,841	3	12,931	7,242	6,634
大 連 沙 河 口	6,079	60	16,699	57	22,895	14,445	13,096
東 大 連 水 上	46	—	265	—	311	81	82
州 金 州	467	19	17,585	1	18,072	1,049	902
普 蘭 店	385	38	20,999	—	21,402	702	644
龍 子 窩	395	22	19,916	—	20,333	758	660
計	28,161	392	126,366	230	155,149	65,210	60,725
瓦 房 店	971	32	1,520	—	2,523	1,892	1,827
大 石 橋	956	48	844	—	1,848	1,991	1,789
營 口	682	157	221	3	1,063	1,560	1,482
鞍 山	1,681	93	1,648	1	3,423	3,611	3,270
遼 陽	936	61	764	—	1,761	1,897	1,678
蘇 家 屯	863	6	412	—	1,281	1,758	1,445
鐵 奉 天	6,406	198	2,948	228	9,780	15,617	13,702
本 溪 湖	702	53	394	—	1,149	1,531	1,346
道 鳳 凰 城	327	120	553	—	1,000	828	586
附 安 東	2,620	2,407	8,460	4	13,491	5,944	5,762
屬 撫 順	3,955	835	6,370	6	11,166	9,421	8,658
地 鐵 嶺	900	31	591	—	1,522	1,645	1,489
開 原	626	630	2,680	2	3,938	1,353	1,258
四 平 街	1,173	256	2,095	2	3,526	2,473	2,205
公 主 嶺	672	257	1,838	—	2,767	1,346	1,193
范 家 屯	159	6	723	—	888	351	254
新 京	3,480	519	3,111	118	7,228	8,592	7,035
計	27,109	5,709	35,172	364	68,354	61,810	54,779
總 計	55,270	6,101	161,538	594	223,503	127,020	115,504

昭 和 七 年 末

地 方 別

口 計								一 戶 平 均 人 口	前 年 = 比 之 增 加 人 口 (-) 減 少 人	
朝 鮮 人		滿 洲 人		外 國 人		合 計				
男	女	男	女	男	女	男	女	計		
62	101	65,333	59,112	12	8	71,696	65,048	136,744	6.4	139
481	443	100,219	45,881	265	256	135,609	79,460	215,069	5.7	10,426
128	143	38,154	15,328	4	8	45,528	22,113	67,641	5.2	1,194
115	163	51,831	34,998	88	79	66,479	48,336	114,815	5.0	984
—	—	911	389	—	—	992	471	1,463	4.7	21
54	40	62,303	55,993	—	1	63,405	56,936	120,342	6.7	2,222
81	88	81,917	74,375	—	—	82,700	75,107	157,807	7.4	5,049
46	57	77,526	68,218	—	—	78,330	68,935	147,265	4.2	2,805
967	1,035	478,194	354,294	369	352	544,740	416,408	961,146	6.2	22,858
60	62	6,309	2,581	—	—	8,261	4,270	12,531	5.0	647
115	105	3,914	1,699	—	—	6,020	3,593	9,613	5.2	678
413	390	2,615	285	3	2	4,591	2,159	6,750	6.3	1,701
227	202	7,221	2,915	3	3	11,062	6,390	17,452	5.1	1,071
173	164	4,489	1,424	—	—	6,559	3,266	9,825	5.6	1,166
17	16	1,525	795	—	—	3,300	2,256	5,556	4.3	10,977
663	355	14,494	4,154	495	328	31,269	18,539	49,808	5.1	578
139	119	1,459	731	—	—	3,129	2,196	5,325	4.6	2,708
290	272	2,096	1,281	—	—	3,216	2,139	5,355	5.4	2,708
5,871	5,224	25,499	14,189	10	4	37,424	25,179	62,603	4.6	5,443
2,326	2,030	33,867	9,916	14	17	45,628	20,621	66,249	5.9	1,028
117	46	3,233	876	—	—	4,995	2,411	7,406	4.9	540
1,806	1,661	12,439	5,709	4	3	15,602	8,631	24,233	6.2	1,201
882	597	9,663	3,613	2	2	12,820	6,417	19,237	5.5	2,419
635	561	8,148	3,128	—	—	10,129	4,882	15,011	5.4	8,884
12	12	3,241	1,167	—	—	3,604	1,433	5,037	5.7	25,823
1,345	1,149	16,881	5,281	232	214	27,050	13,679	40,729	5.6	48,681
14,991	12,965	157,085	59,744	763	573	234,659	128,061	362,720	5.3	48,681
15,638	14,000	635,289	414,038	1,132	925	779,399	544,467	1,323,866	5.9	48,681

18. 現住人口

警察官吏派出所	戶數					人	
	內地人	朝鮮人	滿洲人	外國人	計	內地人	
						男	女
柳大南草甘夏大總	45	—	713	—	758	83	83
樹房園鐵井辛河	22	—	786	—	786	33	35
屯身嶺倭子子葉計	20	—	911	—	931	38	36
和六五四三二年年年年末末末末末末	4	—	619	—	623	8	8
	205	1	576	2	784	425	379
	19	—	354	8	381	45	57
	5	—	885	—	890	6	6
計	15,153	168	22,520	162	38,003	34,644	32,880
昭同同同同	14,380	143	21,669	147	36,339	31,113	31,113
	14,088	119	22,502	151	36,890	32,317	30,537
	13,530	132	19,490	138	33,290	30,081	28,400
	13,284	110	17,472	114	30,980	29,173	27,653
	12,855	85	16,320	116	29,376	26,466	26,466
直西日東紅北北大永董常榮總	61	—	2,033	1	2,095	167	121
崗新園業崗	22	7	965	—	994	52	52
黑樂盤	13	1,209	1,309	—	1,309	173	435
橋町町町町計	168	16	594	—	778	383	346
	705	1	196	—	902	1,846	1,486
	4	—	735	—	739	7	7
	20	2	921	—	943	47	50
	422	13	744	2	1,181	1,115	1,003
	37	3	1,100	—	1,140	72	69
	926	—	1,100	—	1,100	2,013	1,819
	513	2	48	—	563	1,224	1,126
	64	1	1,122	—	1,187	143	120
計	3,029	58	9,841	3	12,931	7,242	6,684
昭同同同同	2,868	48	9,415	4	12,335	6,752	6,235
	2,709	42	10,177	5	12,933	6,359	5,822
	2,424	33	9,225	4	11,686	5,498	5,072
	2,329	39	8,256	5	10,629	5,067	4,723
	2,301	28	7,911	4	10,244	4,875	4,650
直水王翠白神臺沙鹿水屋河灣香樂小岔三總	720	37	1,678	—	2,435	1,463	1,307
源陽德菊社山口	837	5	1,312	—	2,154	1,953	1,658
前屯驛町街	141	4	2,273	1	2,419	264	246
金安ヶ原家煙家平春	1,512	1	6	—	1,520	3,792	3,275
	403	1	99	—	503	876	879
	921	3	847	2	1,773	2,273	2,068
	140	—	777	3	920	323	251
	4	—	206	—	210	8	7
	640	1	45	—	686	1,640	1,611
	473	6	855	1	1,335	1,220	1,111
	184	—	400	49	633	445	491
	36	—	424	—	460	78	89
	12	—	494	—	506	14	8
	6	—	2,543	—	2,549	9	9
	7	—	652	—	659	14	11
	14	—	839	—	853	21	34
	3	—	987	—	990	4	4
	26	2	2,262	—	2,290	48	37
計	6,079	60	16,699	57	22,895	14,445	13,096
昭同同同同	5,728	46	16,568	36	22,378	13,501	12,412
	5,324	33	17,034	29	22,420	12,820	11,627
	4,992	38	14,811	21	19,862	11,684	10,840
	4,588	23	13,188	10	17,809	10,527	9,848
	4,395	33	12,489	11	16,928	10,069	9,067
直東西北海西總	5	—	3	—	8	10	10
埠埠山分	36	—	254	—	290	62	64
	3	—	—	—	3	7	6
	—	—	—	—	—	—	—
	—	—	1	—	1	—	—
	2	—	7	—	9	2	2
計	46	—	265	—	311	81	82

地方細別 (續)

朝鮮人		滿洲人		外國人		合計		
男	女	男	女	男	女	男	女	
—	1	2,160	2,184	—	—	2,243	2,268	
—	—	2,628	2,400	—	—	2,661	2,435	
—	—	3,455	2,956	—	—	3,493	2,992	
—	—	2,111	2,021	—	—	2,119	2,029	
1	4	2,438	1,602	4	1	2,858	1,986	
1	—	1,335	1,022	9	11	1,390	1,090	
—	—	3,177	2,765	—	—	3,183	2,771	
481	443	100,219	45,881	265	256	135,609	79,460	
366	387	94,988	44,704	279	243	128,195	76,447	
374	367	97,972	45,632	284	259	130,947	76,831	
347	354	94,445	41,030	282	216	125,155	70,000	
294	313	83,747	37,096	229	171	113,443	65,233	
240	282	82,360	33,777	236	207	110,851	60,732	
警察署管内	—	8,562	2,844	1	1	8,730	2,968	
—	26	4,918	1,334	—	—	4,978	1,412	
8	15	5,079	1,665	—	—	5,268	2,115	
16	60	2,210	1,100	—	—	2,627	1,506	
34	1	619	318	—	—	2,468	1,805	
3	—	2,081	1,147	—	—	2,088	1,154	
—	5	3,523	1,711	—	—	3,573	1,766	
3	25	2,856	1,290	3	7	4,015	2,325	
41	5	3,324	1,924	—	—	3,402	1,998	
6	—	539	316	—	—	2,554	2,135	
2	—	677	52	—	—	1,913	1,183	
12	5	3,766	1,627	—	—	3,912	1,748	
3	1	38,858	14,371	4	6	45,528	22,113	
128	143	38,858	15,328	4	8	45,528	22,113	
96	125	42,427	16,171	4	6	45,710	20,737	
126	139	35,450	12,569	11	5	48,923	22,137	
85	110	33,026	14,275	9	4	41,042	19,755	
82	98	31,559	11,415	6	7	38,181	17,103	
72	82	—	—	6	3	36,512	16,150	
警察署管内	72	133	5,228	3,706	—	—	6,763	5,146
—	9	4,129	2,276	—	—	6,091	3,943	
9	5	6,477	4,060	1	2	6,751	4,313	
—	—	255	23	1	1	4,052	3,299	
4	1	369	180	—	—	1,246	1,060	
1	1	3,093	1,374	5	2	5,377	3,450	
6	6	2,261	1,610	3	1	2,589	1,862	
2	—	651	454	—	—	659	461	
—	—	121	73	—	—	1,762	1,685	
1	1	2,460	1,511	—	1	3,688	2,627	
8	4	1,380	1,074	78	71	1,903	1,637	
—	—	1,908	918	—	—	1,986	1,007	
—	1	1,706	1,121	—	—	1,720	1,130	
—	—	6,894	4,434	—	—	6,903	4,443	
—	—	2,407	1,973	—	—	2,421	1,984	
—	—	2,949	2,512	—	—	2,970	2,546	
—	—	3,529	3,233	—	—	3,533	3,237	
—	—	6,014	4,466	—	—	6,065	4,506	
3	2	51,831	34,998	88	79	66,479	48,336	
115	163	53,168	34,394	55	49	66,820	47,011	
96	156	56,258	34,983	97	53	69,246	46,824	
71	161	46,772	31,772	29	28	58,567	42,769	
82	149	41,827	28,278	13	19	52,417	38,258	
50	116	37,053	25,456	12	20	47,193	34,675	
59	132	—	—	—	—	—	—	
警察署管内	—	30	—	—	—	40	10	
—	—	867	389	—	—	929	453	
—	—	—	—	—	—	7	6	
—	—	—	—	—	—	—	—	
—	—	5	—	—	—	5	—	
—	—	9	—	—	—	11	2	
—	—	911	389	—	—	992	471	

18. 現住人口

警察官吏派出所	戶數					人口		
	內地人	朝鮮人	滿洲人	外國人	計	內地人		計
						男	女	
昭同同同同	51	—	254	—	305	100	92	
和	49	—	239	—	288	103	96	
六	46	—	208	—	254	102	90	
五	9	—	163	—	172	15	16	
四	8	—	141	—	149	18	16	
三								
二								
一								
總計	467	19	17,585	1	18,072	1,049	902	
昭同同同同	455	23	17,285	1	17,764	956	889	
和	449	18	16,918	1	17,386	907	868	
六	430	8	16,154	1	16,593	864	812	
五	403	7	15,691	1	16,102	823	717	
四	383	7	15,362	1	15,753	741	646	
三								
二								
一								
總計	365	38	20,999	—	21,402	702	644	
昭同同同同	368	36	20,257	1	20,652	683	598	
和	330	38	19,659	—	20,027	612	527	
六	319	27	18,838	—	19,184	609	489	
五	307	24	18,166	—	18,497	567	520	
四	296	15	17,638	—	17,949	526	453	
三								
二								
一								
總計	204	27	1,882	—	2,113	399	379	
直長唐土三	1	—	651	—	652	1	2	
老	2	—	555	—	557	3	—	
三	1	—	528	—	529	1	2	
石	50	2	1,449	—	1,501	105	97	
四	1	—	534	—	535	2	1	
亮	5	—	414	—	419	6	1	
快	15	—	991	—	1,006	40	34	
朝	1	—	505	—	506	2	2	
長	2	2	1,118	—	1,122	5	3	
交	12	—	1,014	—	1,026	17	22	
鳳	24	—	848	—	872	50	44	
西	2	—	1,334	—	1,336	4	3	
華	3	2	966	—	971	6	5	
隊	11	—	149	—	160	14	11	
林	3	—	649	—	652	4	5	
長	6	—	453	—	459	7	10	
粉	1	—	1,324	—	1,325	1	1	
正	2	—	939	—	941	4	3	
登	5	1	948	—	954	9	4	
總	2	—	1,132	—	1,134	4	4	
計	1	—	1,194	—	1,195	1	—	
昭同同同同	10	4	428	—	442	15	9	
和	368	36	20,257	1	20,652	683	598	
六	330	38	19,659	—	20,027	612	527	
五	319	27	18,838	—	19,184	609	489	
四	307	24	18,166	—	18,497	567	520	
三	296	15	17,638	—	17,949	526	453	

地方細別 (續)

朝鮮人		滿洲人		外國人		合計		
男	女	男	女	男	女	男	女	
—	—	902	390	—	—	1,002	482	1,484
—	—	893	363	—	—	996	459	1,455
—	—	636	325	—	—	938	415	1,353
—	—	602	269	—	—	617	275	892
—	1	625	215	—	—	643	232	875
警署管内								
41	25	6,750	5,088	—	—	6,954	5,237	12,191
13	15	4,225	2,870	—	—	4,815	3,436	8,251
—	—	3,953	3,502	—	—	3,995	3,507	7,502
—	—	4,831	4,822	—	—	4,898	4,626	9,524
—	—	4,540	4,076	—	—	4,543	4,078	8,621
—	—	6,283	5,614	—	—	6,288	5,620	11,908
—	—	4,348	4,399	—	—	4,351	4,400	8,751
—	—	4,429	4,122	—	—	4,431	4,123	8,554
—	—	2,182	1,992	—	—	2,185	1,995	4,180
—	—	1,989	1,824	—	—	1,996	1,830	3,826
—	—	1,635	1,460	—	—	1,662	1,482	3,144
—	—	2,837	2,680	—	—	2,848	2,686	5,534
—	—	1,575	1,555	—	—	1,622	1,594	3,216
—	—	3,719	3,744	—	—	3,721	3,745	7,466
—	—	2,219	2,025	—	—	2,225	2,038	4,263
—	—	2,379	2,338	—	—	2,387	2,394	4,781
—	—	910	831	—	—	1,038	940	1,978
—	—	1,829	1,742	—	—	1,830	1,743	3,573
—	—	1,610	1,459	—	—	1,617	1,462	3,079
54	40	62,303	55,993	—	—	63,406	56,936	120,342
58	61	61,438	54,717	—	—	62,452	55,668	118,120
54	42	60,870	53,337	—	—	61,831	54,249	116,080
23	22	58,466	52,056	—	—	59,353	52,892	112,245
20	15	56,319	50,518	—	—	57,162	51,252	108,414
15	11	54,205	48,914	—	—	54,962	49,573	104,535
警署管内								
60	66	7,089	4,785	—	—	7,548	5,240	12,788
—	—	2,376	2,193	—	—	2,377	2,195	4,572
—	—	2,490	2,216	—	—	2,493	2,216	4,709
—	—	2,212	2,081	—	—	2,213	2,082	4,295
3	3	5,183	4,213	—	—	5,291	4,318	9,609
—	—	1,790	1,883	—	—	1,792	1,884	3,676
—	—	1,384	1,431	—	—	1,390	1,432	2,822
—	—	3,678	3,218	—	—	3,718	3,252	6,970
—	—	1,876	1,751	—	—	1,878	1,753	3,631
—	—	4,472	3,941	—	—	4,480	3,945	8,425
3	1	4,000	3,930	—	—	4,017	3,952	7,969
—	—	3,505	3,334	—	—	3,555	3,376	6,933
—	—	5,624	3,069	—	—	5,628	3,072	10,700
—	6	3,609	3,488	—	—	3,621	3,499	7,120
—	—	635	608	—	—	649	619	1,268
—	—	2,542	2,528	—	—	2,546	2,533	5,079
—	—	1,657	1,616	—	—	1,664	1,626	3,290
—	—	5,483	5,102	—	—	5,484	5,103	10,587
—	—	3,895	3,571	—	—	3,999	3,674	7,673
—	—	3,751	3,546	—	—	3,763	3,555	7,318
3	5	4,371	4,254	—	—	4,375	4,258	8,633
—	—	3,916	4,523	—	—	4,917	5,523	9,440
—	—	3,945	3,917	—	—	3,947	3,919	7,866
—	—	1,334	1,062	—	—	1,355	1,078	2,433
6	7	81,917	74,375	—	—	82,700	75,107	157,807
81	68	81,917	74,375	—	—	82,700	75,107	157,807
75	88	79,230	72,082	—	—	79,989	72,769	152,758
98	90	77,950	69,893	—	—	78,660	70,510	149,170
67	61	74,626	67,855	—	—	75,302	68,405	143,707
68	50	73,147	65,992	—	—	73,782	66,562	140,344
48	31	71,183	64,391	—	—	71,757	64,875	136,632

18. 現住人口

警察官吏派出所	戶數					人口	
	內地人	朝鮮人	滿洲人	外國人	計	內地人	
						男	女
							總子窗警
直西海魏宋	117	—	423	—	540	210	198
轄街通驛屯	28	13	464	—	505	55	45
岸高	49	—	224	—	273	90	99
子家	8	—	545	—	553	18	13
子心家	11	—	1,128	—	1,139	34	25
贊夾祖後東	4	—	807	—	811	37	25
趙老家	12	—	584	—	596	34	23
宋流家	7	—	705	—	712	8	11
後碧謝城城	5	—	421	—	426	6	3
子離新市	17	—	387	—	404	32	23
金王鄭楊夾	1	—	239	—	240	3	1
家樹河	11	—	524	—	535	15	8
家樹河	3	—	92	—	95	7	4
家樹河	49	2	806	—	857	96	93
家樹河	10	5	486	—	501	14	11
家樹河	3	—	201	—	204	5	2
家樹河	3	—	273	—	276	6	7
家樹河	3	—	736	—	739	8	4
家樹河	9	2	873	—	884	18	16
家樹河	5	—	609	—	614	7	7
家樹河	3	—	234	—	237	5	2
家樹河	7	—	856	—	863	8	1
家樹河	3	—	630	—	633	4	4
家樹河	2	—	413	—	415	2	1
家樹河	2	—	570	—	572	3	3
家樹河	5	—	371	—	376	10	11
家樹河	4	—	997	—	1,001	5	5
家樹河	5	—	1,245	—	1,251	7	4
家樹河	1	—	1,509	—	1,510	1	2
家樹河	1	—	1,165	—	1,167	2	1
家樹河	2	—	897	—	899	3	4
家樹河	5	—	500	—	505	5	4
總計	395	22	19,916	—	20,333	758	560
昭同同同同	381	24	19,040	—	19,445	703	535
和六五四三二	393	27	19,180	—	19,600	679	605
年年年年	319	21	19,089	—	19,429	605	524
年年年年	314	19	18,579	—	18,912	560	476
年年年年	305	13	18,347	—	18,665	563	447
							瓦房店警
直西王得	581	—	41	—	622	1,075	914
利家	61	19	501	—	581	101	129
松萬許九	10	—	19	—	29	18	17
岳家	21	2	84	—	107	45	43
城屯崗家	29	4	219	—	252	60	40
城屯崗家	35	—	75	—	110	89	65
城屯崗家	12	1	72	—	85	24	27
城屯崗家	12	1	20	—	33	23	22
城屯崗家	159	3	268	—	440	379	289
城屯崗家	15	—	132	—	147	26	29
城屯崗家	15	1	41	—	57	27	23
城屯崗家	11	1	48	—	60	25	29
總計	971	32	1,520	—	2,523	1,892	1,627
昭同同同同	983	17	1,475	—	2,475	1,870	1,655
和六五四三二	1,029	16	1,573	—	2,618	1,883	1,728
年年年年	1,015	15	1,538	—	2,539	1,874	1,634
年年年年	908	11	1,389	—	2,309	1,678	1,544
年年年年	885	9	1,405	—	2,299	1,595	1,497

地方細別 (續)

		朝鮮人		滿洲人		外國人		合計	
		男	女	男	女	男	女	男	女
警署管內									
—	—	—	—	1,377	1,131	—	—	1,587	1,329
25	34	1,726	954	—	—	—	—	1,806	1,033
—	—	977	375	—	—	—	—	1,067	474
—	—	1,864	1,665	—	—	—	—	1,882	1,678
—	—	3,959	3,849	—	—	—	—	3,993	3,874
—	—	2,927	2,857	—	—	—	—	2,964	2,882
—	—	2,145	1,735	—	—	—	—	2,179	1,758
—	—	2,905	2,738	—	—	—	—	2,913	2,749
—	—	1,685	1,653	—	—	—	—	1,691	1,656
—	—	1,499	1,138	—	—	—	—	1,531	1,161
—	—	942	875	—	—	—	—	945	876
—	—	2,090	1,908	—	—	—	—	2,105	1,916
—	—	428	391	—	—	—	—	435	395
7	3	3,216	2,221	—	—	—	—	3,319	2,317
9	10	1,958	1,035	—	—	—	—	1,981	1,056
—	—	754	755	—	—	—	—	759	757
—	—	1,095	1,115	—	—	—	—	1,102	1,122
—	—	2,830	2,564	—	—	—	—	2,838	2,568
5	3	3,298	3,127	—	—	—	—	3,321	3,146
—	—	2,489	2,330	—	—	—	—	2,496	2,337
—	—	860	742	—	—	—	—	865	744
—	—	3,402	3,214	—	—	—	—	3,410	3,215
—	—	2,564	2,434	—	—	—	—	2,568	2,438
—	—	1,606	1,537	—	—	—	—	1,608	1,538
—	—	2,205	2,074	—	—	—	—	2,208	2,077
—	—	1,249	1,206	—	—	—	—	1,259	1,217
—	—	3,891	3,792	—	—	—	—	3,896	3,797
—	7	4,890	4,283	—	—	—	—	4,897	4,294
—	—	6,336	5,513	—	—	—	—	6,337	5,515
—	—	4,148	3,764	—	—	—	—	4,150	3,765
—	—	3,968	3,332	—	—	—	—	3,971	3,336
—	—	2,242	1,911	—	—	—	—	2,247	1,915
46	57	77,526	68,218	—	—	—	—	78,330	68,935
47	57	76,200	66,758	—	—	—	—	76,950	67,450
93	67	75,374	65,556	—	—	—	—	76,146	66,229
56	67	74,487	64,672	—	—	—	—	75,148	65,263
47	54	83,190	63,923	—	—	—	—	73,797	64,453
37	49	72,515	63,145	—	—	—	—	73,115	63,641
警署管內									
—	1	191	76	—	—	—	—	1,286	991
38	36	1,937	813	—	—	—	—	2,076	978
—	—	54	38	—	—	—	—	72	55
3	5	461	205	—	—	—	—	509	253
8	6	888	321	—	—	—	—	956	367
—	—	355	183	—	—	—	—	444	248
1	1	344	100	—	—	—	—	369	128
1	3	77	21	—	—	—	—	101	46
3	7	1,105	475	—	—	—	—	1,487	771
—	—	582	176	—	—	—	—	588	205
1	2	152	49	—	—	—	—	180	74
5	1	183	124	—	—	—	—	213	154
60	62	6,309	2,591	—	—	—	—	8,261	4,270
23	33	5,870	2,433	—	—	—	—	7,763	4,121
20	33	7,097	2,511	—	—	—	—	9,000	4,272
24	29	6,788	2,235	—	—	—	—	8,688	3,899
20	24	6,004	2,048	—	—	—	—	7,704	3,617
17	26	5,958	2,133	—	—	—	—	7,570	3,656

18. 現 住 人 口

警察官吏派出所	戶 數					人	
	內地人	朝鮮人	滿洲人	外國人	計	內地人	
						男	女
大 石 橋 警 署							
直轄石紅南	354	—	19	—	373	693	518
橋 車 大	229	6	51	—	286	444	459
海他分太蓋	16	24	290	—	330	35	58
總 計	123	—	1	—	124	310	300
昭 和 六 五 四 三 二	11	2	71	—	84	22	18
年 年 年 年 年	125	11	129	—	265	264	254
末 末 末 末 末	10	1	12	—	23	22	27
同 同 同 同 同	14	—	27	—	41	33	21
同 同 同 同 同	12	2	29	—	43	28	19
同 同 同 同 同	32	2	215	—	279	134	115
總 計	956	48	844	—	1,848	1,991	1,789
昭 和 六 五 四 三 二	954	35	778	—	1,777	1,913	1,765
年 年 年 年 年	920	21	795	—	1,736	1,839	1,709
同 同 同 同 同	831	11	739	—	1,581	1,744	1,572
同 同 同 同 同	774	5	733	—	1,512	1,632	1,486
同 同 同 同 同	753	7	696	—	1,456	1,546	1,434
管 口 警 署							
直轄旭賣牛	223	6	58	1	288	548	491
口 來 家	59	61	15	—	135	136	135
總 計	155	23	16	—	194	372	304
昭 和 六 五 四 三 二	233	28	73	—	334	480	538
年 年 年 年 年	12	39	59	2	112	24	14
同 同 同 同 同	626	54	192	2	874	1,345	1,367
同 同 同 同 同	619	30	208	4	861	1,299	1,335
同 同 同 同 同	603	34	232	2	871	1,231	1,250
同 同 同 同 同	584	22	345	2	953	1,199	1,192
同 同 同 同 同	558	17	336	3	914	1,135	1,147
鞍 山 警 署							
直轄大敷北	466	1	39	1	507	962	887
山 正 島	42	3	31	—	76	117	80
二 六 條 香	128	25	83	—	236	285	251
北 柳 製 鞍 仲	190	—	28	—	218	424	470
織 所 馬 辻 山 山	529	—	7	—	536	1,168	1,149
立 千 湯 大 樓	1	23	869	—	893	1	1
總 計	32	6	20	—	58	46	113
昭 和 六 五 四 三 二	3	—	4	—	7	7	2
年 年 年 年 年	141	26	186	—	193	4	2
同 同 同 同 同	51	—	34	—	85	88	69
同 同 同 同 同	24	2	51	—	77	45	31
同 同 同 同 同	26	1	9	—	36	53	54
同 同 同 同 同	23	—	58	—	82	35	26
同 同 同 同 同	23	—	92	—	115	42	34
總 計	1,681	93	1,648	1	3,423	3,611	3,270
昭 和 六 五 四 三 二	1,627	88	1,497	1	3,213	3,436	3,170
年 年 年 年 年	1,598	61	1,516	—	3,175	3,568	3,227
同 同 同 同 同	1,564	47	1,526	1	3,138	3,480	3,079
同 同 同 同 同	1,442	35	1,391	—	2,868	3,113	2,831
同 同 同 同 同	1,407	28	1,247	—	2,682	3,033	2,723
遼 陽 警 署							
直轄本日平	304	3	69	—	376	576	480
陽 出	272	—	131	—	403	553	529
首 張 煙 十 煙	145	45	117	—	307	313	302
總 計	3	—	10	—	13	6	4
昭 和 六 五 四 三 二	51	—	122	—	173	132	105
年 年 年 年 年	14	2	40	—	56	35	23
同 同 同 同 同	12	1	27	—	40	24	18
同 同 同 同 同	39	—	74	—	113	83	57
同 同 同 同 同	12	1	47	—	60	29	18
同 同 同 同 同	84	9	127	—	220	146	142
總 計	936	61	764	—	1,761	1,897	1,678

地 方 細 別 (續)

警察官吏派出所	戶 數					人	
	內地人	朝鮮人	滿洲人	外國人	計	內地人	
						男	女
大 石 橋 警 署							
直轄石紅南	354	—	19	—	373	693	518
橋 車 大	229	6	51	—	286	444	459
海他分太蓋	16	24	290	—	330	35	58
總 計	123	—	1	—	124	310	300
昭 和 六 五 四 三 二	11	2	71	—	84	22	18
年 年 年 年 年	125	11	129	—	265	264	254
同 同 同 同 同	10	1	12	—	23	22	27
同 同 同 同 同	14	—	27	—	41	33	21
同 同 同 同 同	12	2	29	—	43	28	19
同 同 同 同 同	32	2	215	—	279	134	115
總 計	956	48	844	—	1,848	1,991	1,789
昭 和 六 五 四 三 二	954	35	778	—	1,777	1,913	1,765
年 年 年 年 年	920	21	795	—	1,736	1,839	1,709
同 同 同 同 同	831	11	739	—	1,581	1,744	1,572
同 同 同 同 同	774	5	733	—	1,512	1,632	1,486
同 同 同 同 同	753	7	696	—	1,456	1,546	1,434
管 口 警 署							
直轄旭賣牛	223	6	58	1	288	548	491
口 來 家	59	61	15	—	135	136	135
總 計	155	23	16	—	194	372	304
昭 和 六 五 四 三 二	233	28	73	—	334	480	538
年 年 年 年 年	12	39	59	2	112	24	14
同 同 同 同 同	626	54	192	2	874	1,345	1,367
同 同 同 同 同	619	30	208	4	861	1,299	1,335
同 同 同 同 同	603	34	232	2	871	1,231	1,250
同 同 同 同 同	584	22	345	2	953	1,199	1,192
同 同 同 同 同	558	17	336	3	914	1,135	1,147
鞍 山 警 署							
直轄大敷北	466	1	39	1	507	962	887
山 正 島	42	3	31	—	76	117	80
二 六 條 香	128	25	83	—	236	285	251
北 柳 製 鞍 仲	190	—	28	—	218	424	470
織 所 馬 辻 山 山	529	—	7	—	536	1,168	1,149
立 千 湯 大 樓	1	23	869	—	893	1	1
總 計	32	6	20	—	58	46	113
昭 和 六 五 四 三 二	3	—	4	—	7	7	2
年 年 年 年 年	141	26	186	—	193	4	2
同 同 同 同 同	51	—	34	—	85	88	69
同 同 同 同 同	24	2	51	—	77	45	31
同 同 同 同 同	26	1	9	—	36	53	54
同 同 同 同 同	23	—	58	—	82	35	26
同 同 同 同 同	23	—	92	—	115	42	34
總 計	1,681	93	1,648	1	3,423	3,611	3,270
昭 和 六 五 四 三 二	1,627	88	1,497	1	3,213	3,436	3,170
年 年 年 年 年	1,598	61	1,516	—	3,175	3,568	3,227
同 同 同 同 同	1,564	47	1,526	1	3,138	3,480	3,079
同 同 同 同 同	1,442	35	1,391	—	2,868	3,113	2,831
同 同 同 同 同	1,407	28	1,247	—	2,682	3,033	2,723
遼 陽 警 署							
直轄本日平	304	3	69	—	376	576	480
陽 出	272	—	131	—	403	553	529
首 張 煙 十 煙	145	45	117	—	307	313	302
總 計	3	—	10	—	13	6	4
昭 和 六 五 四 三 二	51	—	122	—	173	132	105
年 年 年 年 年	14	2	40	—	56	35	23
同 同 同 同 同	12	1	27	—	40	24	18
同 同 同 同 同	39	—	74	—	113	83	57
同 同 同 同 同	12	1	47	—	60	29	18
同 同 同 同 同	84	9	127	—	220	146	142
總 計	936	61	764	—	1,761	1,897	1,678

警察官吏派出所	戶 數					人	
	內地人	朝鮮人	滿洲人	外國人	計	內地人	
						男	女
大 石 橋 警 署							
直轄石紅南	354	—	19	—	373	693	518
橋 車 大	229	6	51	—	286	444	459
海他分太蓋	16	24	290	—	330	35	58
總 計	123	—	1	—	124	310	300
昭 和 六 五 四 三 二	11	2	71	—	84	22	18
年 年 年 年 年	125	11	129	—	265	264	254
同 同 同 同 同	10	1	12	—	23	22	27
同 同 同 同 同	14	—	27	—	41	33	21
同 同 同 同 同	12	2	29	—	43	28	19
同 同 同 同 同	32	2	215	—	279	134	115
總 計	956	48	844	—	1,848	1,991	1,789
昭 和 六 五 四 三 二	954	35	778	—	1,777	1,913	1,765
年 年 年 年 年	920	21	795	—	1,736	1,839	1,709
同 同 同 同 同	831	11	739	—	1,581	1,744	1,572
同 同 同 同 同	774	5	733	—	1,512	1,632	1,486
同 同 同 同 同	753	7	696	—	1,456	1,546	1,434
管 口 警 署							
直轄旭賣牛	223	6	58	1	288	548	491
口 來 家	59	61	15	—	135	136	135
總 計	155	23	16	—	194	372	304
昭 和 六 五 四 三 二	233	28	73	—	334	480	538
年 年 年 年 年	12	39	59	2	112	24	14
同 同 同 同 同	626	54	192	2	874	1,345	1,367
同 同 同 同 同	619	30	208	4	861	1,299	1,335
同 同 同 同 同	603	34	232	2	871	1,231	1,250
同 同 同 同 同	584	22	345	2	953	1,199	1,192
同 同 同 同 同	558	17	336	3	914	1,135	1,147

18. 現 住 人 口

警察官吏派出所	戶 數					人	
	內地人	朝鮮人	滿洲人	外國人	計	內地人	
						男	女
昭和六年末	1,307	44	809	—	2,160	2,464	2,204
昭和五年末	1,354	20	867	—	2,241	2,571	2,315
昭和四年末	1,408	10	805	—	2,223	2,771	2,493
昭和三年末	1,355	5	746	1	2,107	2,652	2,506
昭和二年末	1,400	2	700	1	2,103	2,649	2,468
蘇 家 屯 警							
蘇昭家	212	2	104	—	318	464	398
昭通和	68	3	18	—	89	130	120
赤城	280	—	93	—	373	633	600
砂高	216	1	8	—	225	335	172
渾河	16	—	12	—	28	31	26
樹家	11	—	6	—	17	18	16
孤子	15	—	11	—	26	40	30
吳屯	10	—	40	—	50	22	15
陳屯	12	—	8	—	20	29	19
姚河	7	—	7	—	14	17	15
沙屯	16	—	105	—	121	39	34
總計	863	6	412	—	1,281	1,758	1,445
奉 天 警 察							
直轄	327	3	52	7	389	1,008	932
宮奉	608	35	218	—	861	1,238	1,048
紅平	563	36	557	2	1,158	1,374	1,179
青浪	986	24	267	3	1,280	2,482	1,988
日加	1,150	13	121	—	1,284	2,684	2,475
隅末	384	18	711	9	1,122	898	767
芳新	770	3	164	29	966	1,923	1,562
虎文	683	4	199	10	896	1,911	1,534
總計	189	13	75	—	277	360	723
和	389	16	79	62	546	879	728
六	204	1	121	101	427	508	503
五	63	—	29	3	95	164	117
四	25	31	109	2	167	49	30
三	30	1	173	—	204	63	57
二	22	—	62	—	84	44	33
一	13	—	11	—	24	32	26
總計	6,406	198	2,948	228	9,780	15,617	13,702
昭和六年末	5,285	231	2,944	240	8,700	12,311	11,428
昭和五年末	5,059	148	3,383	332	8,922	11,731	10,749
昭和四年末	4,786	171	3,332	330	8,619	11,230	10,335
昭和三年末	4,622	94	2,834	327	7,877	10,805	9,773
昭和二年末	4,413	56	2,624	277	7,370	10,175	9,168
本 溪 湖 警							
直轄	150	1	41	—	192	293	288
日橋	205	45	123	—	373	455	396
至山	1	—	—	—	1	1	1
石橋	7	—	10	—	17	18	10
火宮	15	3	33	—	51	50	24
橋南	10	—	12	—	22	18	17
下連	8	—	5	—	13	23	11
都太	178	—	6	—	184	408	363
總計	23	1	111	—	135	46	37
和	12	1	10	—	23	34	21
六	79	—	19	—	98	155	155
五	11	2	15	—	28	25	17
四	3	—	9	—	12	7	6
三	—	—	—	—	—	—	—
二	—	—	—	—	—	—	—
一	—	—	—	—	—	—	—
總計	702	53	394	—	1,149	1,531	1,346
昭和六年末	671	18	363	—	1,052	1,357	1,318
昭和五年末	700	10	382	—	1,092	1,394	1,388
昭和四年末	672	7	362	—	1,041	1,350	1,335
昭和三年末	662	9	341	—	1,012	1,332	1,292
昭和二年末	658	10	305	—	973	1,277	1,293

地 方 細 別 (續)

朝 鮮 人		滿 洲 人		外 國 人		合 計	
男	女	男	女	男	女	男	女
125	109	4,640	1,449	—	—	7,229	3,762
72	63	5,766	1,490	—	—	8,409	3,868
40	32	6,879	1,437	—	—	9,790	3,962
20	16	6,594	1,262	1	1	9,267	3,785
7	13	5,059	1,084	1	—	7,716	3,565
家 署 管 內							
8	4	435	182	—	—	307	584
8	10	71	22	—	—	209	152
—	—	248	202	—	—	381	802
1	1	31	1	—	—	357	174
—	—	36	13	—	—	67	39
—	—	12	13	—	—	30	29
—	—	39	32	—	—	79	62
—	—	166	66	—	—	188	81
—	1	29	19	—	—	58	39
—	—	22	9	—	—	39	24
—	—	436	236	—	—	475	270
17	18	1,525	785	—	—	3,300	2,256
署 管 內							
19	6	644	39	20	12	1,691	989
91	70	822	293	—	—	2,151	1,411
97	50	2,721	780	5	2	4,197	2,011
70	42	993	391	4	2	3,549	2,423
56	31	664	148	—	—	3,404	2,654
52	30	2,720	1,149	11	2	3,681	1,948
22	2	1,259	257	61	58	3,265	1,879
76	6	1,113	231	14	19	3,114	1,790
38	21	350	86	—	—	748	830
60	32	551	112	143	74	1,633	946
6	1	662	169	213	154	1,389	827
—	—	129	37	11	3	304	157
75	64	538	117	13	2	675	213
—	—	902	249	—	—	936	306
—	—	400	84	—	—	444	117
—	—	26	12	—	—	58	33
663	355	14,494	4,154	495	328	31,269	18,539
734	548	14,206	4,290	492	378	27,743	16,644
463	297	16,996	4,877	632	531	29,822	16,454
568	369	17,704	4,588	711	572	30,213	15,864
304	190	15,781	3,929	704	535	27,594	14,427
193	127	13,209	3,564	558	449	24,135	13,308
家 署 管 內							
5	1	255	63	—	—	553	352
115	105	417	187	—	—	987	688
—	—	—	—	—	—	1	1
—	—	18	20	—	—	34	30
5	6	191	86	—	—	245	116
—	—	20	10	—	—	38	27
—	—	11	12	—	—	24	23
—	—	28	15	—	—	436	378
3	2	370	217	—	—	419	256
—	—	21	25	—	—	60	47
5	1	63	41	—	—	218	196
—	—	63	23	—	—	68	44
6	4	37	32	—	—	35	38
—	—	28	—	—	—	—	—
139	119	1,459	731	—	—	3,129	2,196
55	50	1,418	549	—	—	2,830	1,917
45	28	1,561	573	—	—	3,000	1,989
26	24	1,575	509	—	—	2,951	1,868
25	31	1,375	428	—	—	2,732	1,751
24	26	1,176	393	—	—	2,477	1,712

18. 現 住 人 口

警察官吏派出所	戶 數					人	
	內地人	朝鮮人	滿洲人	外國人	計	內地人	
						男	女
鳳 凰 城 警 署							
直湯高四鶴	76	45	55	—	176	203	167
山麓臺冠	15	11	33	—	59	47	32
轄城門子山	12	25	73	—	110	30	21
秋劉林通草	10	10	8	—	28	34	17
木家家遠河	143	18	129	—	290	331	252
莊河臺堡口	8	—	10	—	18	25	14
總計	12	—	6	—	18	32	14
	10	1	8	—	19	32	12
	14	4	68	—	86	38	24
	27	6	163	—	196	56	33
總計	327	120	553	—	1,000	828	586
安 東 警 署							
直三中同虹	441	43	48	2	534	948	973
轄通通橋橋	224	178	428	—	830	417	532
香央昌	341	114	128	—	583	814	759
前道江道	62	65	672	—	799	118	181
縣六鎮七桃	57	305	325	—	687	135	129
江安南大北	4	—	700	—	704	6	5
埠北六沙蛤五	5	270	1,125	—	1,400	11	8
總計	471	60	77	2	610	1,081	1,026
東 條	2	19	1,608	—	1,629	2	3
三 條	98	51	140	—	289	228	211
和 條	216	434	356	—	1,006	466	391
埠北六沙蛤五	129	1	30	—	160	284	357
總計	208	545	572	—	1,325	442	383
埠北六沙蛤五	46	184	446	—	676	126	105
埠北六沙蛤五	5	40	1,560	—	1,605	17	14
埠北六沙蛤五	6	4	61	—	71	8	6
埠北六沙蛤五	241	82	117	—	440	697	576
埠北六沙蛤五	10	2	6	—	18	15	15
埠北六沙蛤五	28	—	31	—	59	57	43
埠北六沙蛤五	10	1	7	—	18	28	13
埠北六沙蛤五	16	9	23	—	48	44	23
總計	2,620	2,407	8,460	4	13,491	5,944	5,762
昭同同同同	2,815	1,980	9,130	6	13,931	6,278	6,022
昭同同同同	2,789	1,996	9,357	6	14,148	6,199	5,909
昭同同同同	2,661	1,727	9,128	5	13,521	5,873	5,613
昭同同同同	2,683	1,575	8,755	7	13,020	5,794	5,602
昭同同同同	2,728	1,724	8,239	5	12,696	5,804	5,567
撫 順 警 署							
直撫永千北	315	31	131	1	478	747	788
安 大	345	157	322	1	825	883	782
士 大	411	73	50	3	537	954	965
士 大	48	122	868	—	1,038	97	125
士 大	800	12	35	—	847	1,941	1,888
士 大	35	81	304	—	420	65	101
士 大	290	—	27	1	318	718	599
士 大	234	15	208	—	457	653	473
士 大	359	6	248	—	613	694	691
士 大	3	14	839	—	856	6	3
士 大	258	—	9	—	267	691	480
士 大	71	3	137	—	211	166	170
士 大	255	5	153	—	413	546	476
士 大	59	17	144	—	220	117	94
士 大	2	6	701	—	709	3	2
士 大	6	30	637	—	673	11	11
士 大	46	41	57	—	144	102	94
士 大	113	6	165	—	284	270	251
士 大	5	123	916	—	1,044	8	4
士 大	94	54	83	—	231	229	209

地 方 細 別 (續)

朝 鮮 人		滿 洲 人		外 國 人		合 計	
男	女	男	女	男	女	男	女
警 署 內							
123	108	207	136	—	—	533	411
20	23	85	71	—	—	152	126
53	68	316	191	—	—	404	280
15	14	17	23	—	—	66	54
5	39	493	301	—	—	879	592
—	—	22	17	—	—	47	31
—	—	20	17	—	—	52	31
2	1	18	13	—	—	52	26
5	7	297	249	—	—	340	280
12	12	623	263	—	—	691	308
280	272	2,098	1,281	—	—	3,216	2,139
署 內							
150	108	279	50	4	2	1,381	1,133
472	409	1,483	654	—	—	2,370	1,595
371	268	700	185	—	—	1,885	1,202
167	133	1,896	1,219	—	—	2,181	1,533
786	596	1,504	492	—	—	2,377	1,217
—	—	1,860	1,251	—	—	1,866	1,256
721	639	2,998	2,087	—	—	3,730	2,734
168	170	204	145	6	2	1,454	1,343
35	34	4,070	2,628	—	—	4,116	2,665
112	108	430	224	—	—	800	543
939	905	1,222	545	—	—	2,677	1,841
—	2	139	48	—	—	431	407
1,114	1,154	2,059	906	—	—	3,675	2,443
46	420	1,712	586	—	—	2,322	1,111
107	93	4,113	2,793	—	—	4,263	2,900
—	6	214	71	—	—	229	83
1	156	364	190	—	—	1,232	922
—	4	13	8	—	—	35	27
—	1	124	40	—	—	181	84
—	3	18	21	—	—	47	37
—	25	97	46	—	—	172	103
5,971	5,224	25,499	14,189	10	4	37,424	25,179
4,200	4,398	28,474	15,158	10	3	39,669	25,581
5,000	4,543	29,470	15,367	15	4	40,708	25,823
4,000	3,823	28,459	14,762	6	2	38,795	24,200
3,000	3,459	27,768	13,695	10	7	37,476	22,763
4,000	3,636	26,629	12,763	6	5	36,705	21,971
署 內							
—	66	613	218	4	3	1,450	1,075
—	367	1,333	462	1	—	2,630	1,611
—	155	307	76	4	9	1,489	1,215
—	251	2,945	1,480	—	—	3,355	1,836
—	21	109	53	—	—	2,072	1,962
—	214	1,446	421	—	2	1,737	768
—	—	198	25	2	3	918	627
—	27	976	308	—	—	1,670	808
—	16	4,601	275	3	—	5,324	982
—	37	2,378	1,627	—	—	2,420	1,667
—	—	52	3	—	—	743	483
—	4	2,255	165	—	—	2,427	339
—	8	2,612	160	—	—	3,172	644
—	43	909	218	—	—	1,060	355
—	19	2,060	1,216	—	—	2,084	1,237
—	82	1,903	966	—	—	2,000	1,059
—	93	711	190	—	—	918	287
—	12	1,602	158	—	—	1,884	421
—	313	2,502	1,466	—	—	2,867	1,783
—	189	1,339	111	—	—	1,783	509

18. 現住人口

警察官吏派出所	戶數					人	
	內地人	朝鮮人	滿洲人	外國人	計	內地人	
						男	女
新龍塔李深	69 116 — 12 9	18 5 15 1 —	146 163 4 15 8	— — — — —	233 284 19 28 17	172 300 1 25 22	153 257 — 29 13
總計	3,955	835	6,370	6	11,166	9,421	8,658
昭和同同同	3,955 4,053 3,878 3,742 3,580	625 389 288 285 240	7,244 8,206 6,648 5,807 5,215	8 5 3 3 9	11,832 12,853 10,817 9,817 9,044	9,256 9,237 8,528 8,134 7,762	8,661 8,655 8,151 7,633 7,292
直轄北西	216 500 66 22	12 3 10 —	23 72 90 57	— — — —	251 575 166 79	410 862 130 48	420 759 121 38
平得龍新	15 14 15 52	1 — 3 2	14 15 11 309	— — — —	30 29 29 383	28 31 33 103	17 20 20 94
總計	900	31	591	—	1,522	1,645	1,489
昭和同同同	799 843 863 800 874	29 12 18 14 10	576 554 519 453 386	— — — — —	1,404 1,409 1,400 1,287 1,270	1,469 1,568 1,554 1,439 1,603	1,407 1,489 1,441 1,315 1,421
直轄開北民	139 141 71 19 26	114 15 109 39 155	363 15 274 401 186	2 — — — —	618 171 454 459 367	369 288 151 36 52	307 285 147 54 45
海鹿大第	5 66 6 21 16	60 54 74 — 1	328 274 231 171 29	— — — — —	393 394 311 192 46	8 131 13 42 36	6 131 20 30 34
金馬昌滿	13 15 73 15	— 1 7 1	19 69 291 29	— — — —	32 85 371 45	20 28 144 35	20 28 131 20
總計	626	630	2,680	2	3,938	1,353	1,258
昭和同同同	620 654 673 664 662	424 166 158 111 73	2,652 2,170 2,202 2,020 1,908	— — — — 1	3,696 2,990 3,033 2,795 2,644	1,277 1,338 1,348 1,317 1,269	1,210 1,258 1,339 1,333 1,284

地方細別 (續)

口									
朝鮮人		滿洲人		外國人		合計			
男	女	男	女	男	女	男	女	計	
33	36	1,972	181	—	—	2,177	370	2,547	
10	12	949	196	—	—	1,259	465	1,724	
44	24	15	7	—	—	60	31	91	
3	1	55	29	—	—	83	59	142	
—	—	24	15	—	—	46	28	74	
2,326	2,030	33,867	9,916	14	17	45,628	20,821	66,249	
1,641	1,460	39,532	11,093	35	14	50,464	21,228	71,692	
1,082	927	47,756	12,113	44	8	58,119	21,703	79,822	
802	713	45,115	9,996	32	2	54,575	18,862	73,437	
614	587	43,705	8,175	14	2	52,467	16,397	68,864	
570	524	42,352	7,397	27	9	50,711	15,222	65,933	
署管內									
14	15	105	23	—	—	529	458	987	
7	5	204	108	—	—	1,073	872	1,945	
87	17	658	114	—	—	875	252	1,127	
—	—	165	60	—	—	213	98	311	
1	2	48	26	—	—	77	45	122	
—	—	40	30	—	—	71	50	121	
4	4	47	21	—	—	84	45	129	
4	3	1,966	494	—	—	2,073	591	2,664	
117	46	3,233	876	—	—	4,985	2,411	7,406	
127	59	2,578	738	—	—	4,174	2,204	6,378	
68	19	3,086	742	—	—	4,722	2,250	6,972	
105	31	3,159	702	—	—	4,818	2,174	6,992	
78	16	3,195	551	—	—	4,713	1,882	6,585	
77	14	2,291	530	—	—	3,971	1,965	5,936	
署管內									
295	266	1,343	756	4	3	2,011	1,332	3,343	
46	40	67	14	—	—	401	339	740	
326	310	1,102	616	—	—	1,579	1,073	2,652	
109	91	1,848	717	—	—	1,993	862	2,855	
392	367	605	430	—	—	1,049	842	1,891	
154	153	1,891	776	—	—	2,053	935	2,988	
239	221	1,643	540	—	—	2,013	892	2,905	
220	189	1,537	508	—	—	1,770	717	2,487	
—	—	948	547	—	—	990	577	1,567	
2	1	65	56	—	—	103	91	194	
—	—	48	34	—	—	68	54	122	
1	—	265	113	—	—	294	141	435	
21	23	991	546	—	—	1,156	700	1,856	
1	—	86	56	—	—	122	76	198	
1,806	1,661	12,439	5,709	4	3	15,602	8,631	24,233	
1,254	1,153	12,686	6,113	—	—	15,217	8,476	23,693	
447	388	11,878	3,650	—	—	13,663	5,295	18,959	
427	373	14,274	3,617	—	—	16,049	5,329	21,378	
305	243	14,346	3,192	—	—	16,568	4,768	21,336	
194	157	14,115	2,928	2	—	16,580	4,369	19,949	

18. 現 住 人 口

警察官吏派出所	戶 數					人	
	內地人	朝鮮人	滿洲人	外國人	計	內地人	
						男	女
四平街							
直中	201	4	196	—	401	444	434
央	148	22	253	—	423	290	362
大	319	73	596	2	990	728	613
泉榮大	273	4	81	—	358	503	391
南共	112	11	191	—	314	241	194
十楊虹桓雙泉	17	141	247	—	405	32	31
總	11	—	15	—	26	30	19
和	11	—	23	—	34	25	8
昭	15	—	18	—	33	35	29
同	11	—	32	—	43	22	28
同	39	1	383	—	423	87	64
同	16	—	60	—	76	36	32
同	1,173	256	2,095	2	3,526	2,473	2,205
和	1,103	98	2,017	3	3,221	2,152	2,001
昭	1,088	93	2,076	3	3,260	2,110	2,007
同	1,064	84	1,865	2	3,015	2,051	1,931
同	1,024	60	1,786	2	2,872	1,959	1,819
同	907	64	1,699	1	2,671	1,901	1,671
公主嶺							
直	407	9	100	—	516	740	653
駿	92	72	301	—	465	249	215
大	51	78	211	—	340	115	126
西	12	32	324	—	363	21	18
東	—	54	154	—	208	—	—
郭	69	8	599	—	676	145	111
劉	15	2	81	—	98	29	25
大	12	2	18	—	32	24	22
蔡	14	—	50	—	64	23	23
總	672	257	1,838	—	2,767	1,346	1,193
和	607	45	1,692	1	2,345	1,157	1,145
昭	612	32	1,791	—	2,435	1,154	1,151
同	606	23	1,702	—	2,331	1,133	1,110
同	537	28	1,602	—	2,167	1,091	1,075
同	525	20	1,394	1	1,941	1,025	1,068
范家屯							
范	87	2	127	—	216	200	131
南	5	—	162	—	169	12	19
北	21	2	167	—	188	46	42
孟	11	—	21	—	32	26	11
大	23	—	170	—	193	42	37
陶	12	2	76	—	90	25	14
總	159	6	723	—	888	351	254
新京							
西	515	3	41	1	560	1,326	1,025
西	433	—	13	—	446	996	678
日	435	12	109	15	571	1,277	1,341
和	490	3	85	8	586	1,207	1,122
新	381	9	269	12	671	968	743
東	500	220	444	63	1,227	1,193	963
富	174	41	367	8	590	371	285
大	33	2	243	—	278	72	68
朝	302	161	438	10	911	703	471
東	110	3	471	—	584	232	170
北	15	13	195	—	223	30	19
北	81	4	101	1	187	194	134
北	6	41	196	—	243	13	6
總	5	7	139	—	151	10	10
和	3,480	519	3,111	118	7,228	8,592	7,935
昭	2,682	378	3,457	136	6,653	5,807	5,023
同	2,714	256	3,905	142	7,017	5,529	5,071
同	2,602	244	3,825	164	6,835	5,274	4,816
同	2,520	217	3,612	142	6,491	5,021	4,522
同	2,375	177	3,315	154	6,021	4,912	4,478

地 方 細 別 (續)

警察官吏派出所	人 口										
	朝鮮人		滿洲人		外國人		合 計		男	女	計
	男	女	男	女	男	女	男	女			
家 署 管 內											
家	11	11	1,617	194	—	—	2,072	639	—	2,711	
署	46	45	1,218	504	—	—	1,554	911	—	2,465	
管	183	186	2,155	1,056	2	2	3,068	1,857	—	4,925	
內	9	9	226	111	—	—	738	511	—	1,249	
	28	20	628	318	—	—	897	532	—	1,429	
	397	323	1,923	401	—	—	2,352	755	—	3,107	
	1	—	56	23	—	—	87	42	—	129	
	2	—	73	53	—	—	100	61	—	161	
	2	—	70	31	—	—	107	60	—	167	
	2	—	114	81	—	—	138	109	—	247	
	1	3	1,397	758	—	—	1,485	825	—	2,310	
	—	—	185	83	—	—	222	115	—	337	
	682	597	9,663	3,613	2	2	12,820	6,417	—	19,237	
	639	521	9,200	3,515	4	4	11,995	6,041	—	18,036	
	220	210	10,357	3,513	2	4	12,889	5,734	—	18,423	
	231	192	9,012	2,931	3	2	11,297	5,056	—	16,353	
	164	144	8,152	2,807	2	2	11,277	4,772	—	16,049	
	177	124	8,624	2,511	2	3	10,704	4,309	—	15,013	
家 署 管 內											
家	20	27	289	167	—	—	1,049	847	—	1,896	
署	176	154	1,406	439	—	—	1,831	808	—	2,639	
管	186	171	1,462	360	—	—	1,763	657	—	2,420	
內	86	72	1,032	480	—	—	1,139	570	—	1,709	
	138	111	943	339	—	—	1,081	450	—	1,531	
	18	16	2,337	1,033	—	—	2,500	1,160	—	3,660	
	5	6	378	177	—	—	412	208	—	620	
	5	4	45	35	—	—	74	61	—	135	
	5	4	256	98	—	—	280	121	—	401	
	635	561	8,148	3,128	—	—	10,128	4,882	—	15,011	
	107	95	7,407	2,677	1	3	8,672	3,920	—	12,592	
	95	81	9,089	2,838	—	—	10,338	4,070	—	14,408	
	67	56	8,854	2,711	2	—	10,056	3,877	—	13,933	
	65	52	8,758	2,450	—	—	9,914	3,577	—	13,491	
	40	48	8,806	2,369	3	1	9,874	3,506	—	13,380	
家 署 管 內											
家	2	1	497	280	—	—	639	412	—	1,111	
署	2	4	1,090	176	—	—	1,104	199	—	1,303	
管	—	—	652	279	—	—	698	321	—	1,019	
內	—	—	49	38	—	—	75	49	—	124	
	—	—	685	232	—	—	727	269	—	996	
	8	7	268	162	—	—	301	183	—	484	
	12	12	3,241	1,167	—	—	3,604	1,433	—	5,037	
署 管 內											
署	16	10	247	80	—	—	1,591	1,116	—	2,707	
管	4	5	62	11	—	—	1,062	694	—	1,756	
內	39	94	915	125	41	23	2,272	1,583	—	3,855	
	16	4	257	138	11	11	1,491	1,275	—	2,766	
	23	11	1,562	370	16	22	2,569	1,148	—	3,715	
	583	480	1,465	600	125	131	3,366	2,171	—	5,540	
	114	111	1,847	517	12	11	2,344	924	—	3,268	
	8	7	1,965	1,184	—	—	2,045	1,259	—	3,304	
	375	292	1,621	516	22	15	2,721	1,294	—	4,015	
	12	3	2,072	700	—	—	2,316	873	—	3,189	
	32	21	1,549	296	—	—	1,611	336	—	1,947	
	7	8	888	148	3	—	1,092	290	—	1,382	
	101	88	1,839	343	—	—	1,953	437	—	2,390	
	15	15	582	253	—	—	617	278	—	895	
	1,845	1,149	16,881	5,281	232	214	27,050	13,679	—	40,729	
	1,004	833	18,502	5,402	275	236	25,388	11,494	—	36,882	
	636	538	21,767	5,854	280	240	28,212	11,703	—	39,915	
	584	480	22,715	5,896	325	268	28,878	11,460	—	40,338	
	540	452	21,012	5,526	281	228	26,854	10,728	—	37,582	
	425	356	19,987	4,907	346	282	25,670	10,003	—	35,673	

19. 現 住 人 口

市 會	戶 數					人	
	內地人	朝鮮人	滿洲人	外國人	計	男	女
旅 順 民 政							
旅 順 市	2,490	20	3,495	5	6,010	6,003	5,595
方 家 屯 會	55	1	4,670	—	4,726	121	84
三 洞 堡 會	11	—	2,171	—	2,182	21	22
山 頭 會	2	—	1,300	—	1,302	3	2
水 師 營 會	30	—	2,419	—	2,449	71	61
營 城 子 會	21	6	2,366	2	2,395	42	41
王 家 店 會	18	—	2,120	—	2,138	28	22
計	2,627	27	18,541	7	21,202	6,289	5,827
大 連 民 政							
大 連 市	23,339	271	30,022	199	53,831	54,442	50,944
老 虎 灘 會	172	9	738	12	931	382	324
橫 前 屯 會	37	3	2,056	—	2,096	84	71
海 貓 屯 會	208	1	1,118	2	1,329	428	381
周 水 子 會	335	—	2,306	—	2,641	679	595
南 關 嶺 會	20	—	911	—	931	38	36
革 鎮 堡 會	23	—	973	8	1,004	53	65
大 連 灣 會	67	—	1,477	—	1,544	116	118
西 山 會	82	2	7,246	1	7,331	151	109
樂 家 屯 會	7	—	652	—	659	14	11
小 平 島 會	14	—	839	—	853	21	34
從 溝 會	3	—	987	—	990	4	4
計	24,307	286	49,325	222	74,140	56,412	52,692
金 州 民 政							
金 州 會	127	14	2,546	1	2,688	291	232
南 山 會	268	5	1,912	—	2,185	585	557
馬 家 屯 會	4	—	1,170	—	1,174	42	5
閻 家 樓 會	4	—	618	—	622	6	13
老 虎 山 會	2	—	997	—	999	2	1
大 魏 家 屯 會	23	—	1,255	—	1,278	58	45
二 十 里 堡 會	15	—	995	—	1,010	28	23
從 劉 山 會	11	—	885	—	895	14	9
王 家 店 會	2	—	639	—	641	3	3
黃 咀 子 廟 會	1	—	1,137	—	1,138	3	1
董 家 溝 會	3	—	1,686	—	1,689	5	6
小 孤 山 會	3	—	1,306	—	1,309	7	4
大 孤 山 會	2	—	1,304	—	1,306	3	2
計	487	19	17,585	1	18,072	1,949	992

市 會 別

昭 和 七 年 末

市 會	口								一 戶 平 均 人 口	
	朝 鮮 人		滿 洲 人		外 國 人		合 計			
	男	女	男	女	男	女	男	女	計	
署 管 內										
	42	83	11,472	6,221	8	6	17,525	11,905	29,430	4.9
	2	3	17,041	16,768	—	—	17,164	16,855	34,019	7.2
	—	—	7,594	7,826	—	—	7,615	7,848	15,463	7.1
	—	—	4,835	4,907	—	—	4,838	4,909	9,747	7.5
	—	—	8,668	7,766	—	—	8,739	7,827	16,566	6.8
	18	15	8,396	8,616	4	2	8,460	8,674	17,134	7.2
	—	—	7,327	7,008	—	—	7,355	7,030	14,385	6.7
	62	101	65,333	59,112	12	8	71,696	65,048	136,744	6.4
署 管 內										
	690	710	129,046	48,708	317	307	184,495	100,669	285,164	5.3
	24	24	2,320	1,746	26	22	2,752	2,116	4,868	5.2
	4	5	5,489	3,913	—	—	5,577	3,989	9,566	4.6
	1	4	5,166	3,225	4	1	5,599	3,611	9,210	6.9
	1	1	8,318	6,304	—	—	8,996	6,900	15,896	6.0
	—	—	3,455	2,956	—	—	3,493	2,992	6,485	7.0
	1	—	3,446	3,043	9	11	3,509	3,119	6,628	6.6
	—	1	4,788	4,584	—	—	4,904	4,703	9,607	6.2
	3	4	20,204	14,399	1	2	20,359	14,514	34,873	4.8
	—	—	2,407	1,973	—	—	2,421	1,984	4,405	6.7
	—	—	2,949	2,512	—	—	2,970	2,546	5,516	6.5
	—	—	3,529	3,233	—	—	3,533	3,237	6,770	6.8
	724	749	191,115	96,596	357	343	248,608	150,380	398,988	5.4
署 管 內										
	41	25	7,660	5,919	—	1	7,992	6,177	14,169	5.3
	13	15	6,604	5,258	—	—	7,202	5,830	13,032	6.0
	—	—	3,953	3,502	—	—	3,995	3,507	7,502	6.4
	—	—	2,219	2,025	—	—	2,225	2,038	4,263	6.9
	—	—	2,719	3,744	—	—	3,721	3,745	7,466	7.5
	—	—	4,412	4,235	—	—	4,470	4,280	8,750	6.8
	—	—	3,464	3,202	—	—	3,492	3,225	6,717	6.7
	—	—	3,599	3,283	—	—	3,613	3,292	6,905	7.7
	—	—	2,182	1,992	—	—	2,185	1,995	4,180	6.5
	—	—	4,429	4,122	—	—	4,431	4,123	8,554	7.5
	—	—	4,348	4,399	—	—	4,351	4,400	8,751	7.7
	—	—	6,283	5,614	—	—	6,288	5,620	11,908	7.1
	—	—	4,891	4,622	—	—	4,898	4,626	9,524	7.3
	—	—	4,540	4,076	—	—	4,543	4,078	8,621	6.6
	54	40	62,303	55,893	—	1	63,406	56,936	120,342	6.7

19. 現 住 人 口

市 會	戶 數					人	
	內地人	朝鮮人	滿洲人	外國人	計	內地人	
						男	女
普 蘭 店 民							
普蘭店會	205	27	2,533	—	2,765	400	381
石里堡會	15	—	991	—	1,006	40	34
三岔子會	50	2	1,449	—	1,501	105	97
老道河會	6	—	948	—	954	8	2
四子河會	1	—	505	—	506	2	2
土亮子會	3	—	1,083	—	1,086	4	2
亮甲店會	2	2	1,118	—	1,122	5	3
華家屯會	1	—	1,324	—	1,325	1	1
姜堡子會	13	6	1,394	—	1,413	21	14
正明寺會	1	—	994	—	995	2	2
朝陽寺會	24	—	848	—	872	50	44
快馬廠會	12	—	1,014	—	1,026	17	22
鳳鳴嶺會	20	—	1,251	—	1,271	25	26
長嶺寺會	2	—	1,132	—	1,134	4	4
林家屯會	5	1	948	—	954	9	4
臥龍屯會	2	—	939	—	941	4	3
粉皮墻會	1	—	1,194	—	1,195	1	—
長山寺會	2	—	1,334	—	1,336	4	3
計	365	38	20,999	—	21,402	702	644
龍 子 窩 民							
龍子窩會	202	13	1,856	—	1,871	373	355
宋家河會	11	—	1,128	—	1,139	34	25
清樹底會	4	—	997	—	1,001	5	5
楊樹屯會	14	2	1,244	—	1,260	28	27
鄭家屯會	3	—	736	—	739	8	4
贊子河會	4	—	807	—	811	37	25
夾心子會	12	—	584	—	596	34	23
崔家屯會	12	—	1,138	—	1,138	14	14
東老灘會	18	—	628	—	644	35	24
碧流河會	14	—	616	—	630	22	12
城子會	65	7	1,766	—	1,838	121	113
唐家屯會	5	—	1,043	—	1,048	6	5
大夾河會	7	—	856	—	863	8	1
楊樹房會	8	—	843	—	851	12	9
楊樹房會	2	—	570	—	572	3	3
小長山會	1	—	1,509	—	1,510	1	2
大長山會	5	—	1,246	—	1,251	7	4
廣鹿島會	1	—	1,166	—	1,167	2	1
獐子島會	2	—	897	—	899	3	4
海陽島會	5	—	500	—	505	5	4
計	395	22	19,916	—	20,333	758	680
總 計	28,161	392	126,966	230	155,149	65,210	60,725

市 會 別 (續)

市 會	人 口								一 戶 平 均 人 口
	朝鮮人		滿洲人		外國人		合 計		
	男	女	男	女	男	女	男	女	
政 署 管 內									
60	66	9,465	6,988	—	—	9,925	7,435	17,360	6.3
—	—	3,678	3,218	—	—	3,718	3,252	6,970	6.9
3	3	5,183	4,218	—	—	5,291	4,318	9,609	6.4
—	—	3,174	3,314	—	—	3,182	3,316	6,498	6.8
—	—	1,876	1,751	—	—	1,878	1,753	3,631	7.2
—	—	4,702	4,297	—	—	4,706	4,299	9,005	8.3
3	1	4,472	3,941	—	—	4,480	3,945	8,425	7.5
—	—	5,483	5,102	—	—	5,484	5,103	10,587	8.0
12	13	4,943	4,550	—	—	4,976	4,577	9,553	6.8
—	—	3,945	3,917	—	—	3,947	3,919	7,866	7.9
—	—	3,505	3,334	—	—	3,555	3,378	6,933	8.0
—	—	4,000	3,930	—	—	4,017	3,952	7,969	7.8
—	—	4,834	4,752	—	—	4,859	4,773	9,637	7.6
—	—	4,371	4,254	—	—	4,375	4,258	8,633	7.6
3	5	3,751	3,546	—	—	3,763	3,555	7,318	7.7
—	—	3,995	3,871	—	—	3,999	3,874	7,873	8.2
—	—	4,916	4,523	—	—	4,917	4,523	9,440	7.9
—	—	5,624	5,069	—	—	5,628	5,072	10,700	8.0
81	88	81,917	74,375	—	—	82,700	75,107	157,807	7.4
政 署 管 內									
25	34	5,944	4,125	—	—	6,342	4,514	10,856	5.8
—	—	3,959	3,849	—	—	3,993	3,874	7,867	6.9
—	—	3,891	3,792	—	—	3,896	3,797	7,693	7.7
5	3	4,547	4,333	—	—	4,580	4,363	8,943	7.1
—	—	2,830	2,564	—	—	2,838	2,568	5,406	7.3
—	—	2,927	2,857	—	—	2,954	2,882	5,846	7.2
—	—	2,145	1,735	—	—	2,179	1,758	3,937	6.6
—	—	4,590	4,391	—	—	4,604	4,405	9,009	7.9
—	—	2,441	2,013	—	—	2,476	2,037	4,513	7.0
—	—	2,518	2,299	—	—	2,540	2,311	4,851	7.7
16	13	7,024	5,126	—	—	7,161	5,252	12,413	6.8
—	—	4,170	3,971	—	—	4,176	3,976	8,152	7.8
—	—	3,402	3,214	—	—	3,410	3,215	6,625	7.7
—	—	3,349	3,072	—	—	3,361	3,081	6,442	7.6
—	—	2,205	2,074	—	—	2,208	2,077	4,285	7.5
—	—	6,336	5,513	—	—	6,337	5,515	11,852	7.8
—	7	4,890	4,283	—	—	4,897	4,294	9,191	7.3
—	—	4,148	3,764	—	—	4,150	3,765	7,915	6.8
—	—	3,968	3,332	—	—	3,971	3,336	7,307	8.1
—	—	2,242	1,911	—	—	2,247	1,915	4,162	8.2
46	57	77,526	68,218	—	—	78,330	68,935	147,265	7.2
967	1,035	478,194	354,294	368	352	544,740	416,408	961,148	6.2

20. 現 住 人 口

地 方	農 業		水 産 業		鑛 業		工 業		商 業		
	本業者	從屬者	本業者	從屬者	本業者	從屬者	本業者	從屬者	本業者	從屬者	
旅 順	內地人	100	68	64	37	3	2	356	304	383	289
	朝鮮人	8	13	5	2	—	—	2	4	5	2
	滿洲人	20,696	19,570	3,003	2,677	24	16	3,300	1,565	3,530	1,518
	外國人	3	1	—	—	—	—	—	—	4	2
大 連	內地人	198	127	142	120	56	56	4,264	2,958	5,372	3,384
	朝鮮人	106	17	10	6	1	—	60	9	41	15
	滿洲人	8,617	7,350	1,375	1,043	1,376	397	12,942	3,412	16,629	3,334
	外國人	3	—	—	—	—	—	26	9	110	32
大 小 崗 子	內地人	20	11	14	14	12	3	777	520	866	468
	朝鮮人	—	—	—	—	—	—	26	5	37	19
	滿洲人	110	49	37	18	48	10	9,100	1,618	14,309	2,323
	外國人	2	95	—	22	—	11	214	3,056	790	4,879
大 沙 河 口	內地人	105	77	3	1	10	6	3,180	2,929	862	895
	朝鮮人	—	—	—	—	—	—	17	6	37	14
	滿洲人	5,693	4,619	890	765	104	46	10,014	4,494	6,601	2,888
	外國人	231	9,044	—	1,291	—	97	157	7,589	144	5,375
大 水	內地人	—	—	—	—	—	—	25	17	21	7
	朝鮮人	—	—	—	—	—	—	—	49	7	18
	滿洲人	—	—	—	—	—	—	—	—	78	52
	外國人	—	—	—	—	—	—	—	—	—	107
金 州	內地人	103	44	—	—	3	1	66	66	22	26
	朝鮮人	—	80	—	—	—	2	3	139	21	34
	滿洲人	21,198	16,482	2,837	2,489	241	92	4,145	2,027	2,237	1,537
	外國人	—	36,751	—	4,455	—	178	574	3,408	3	3,115

職 業 別

和 七 年 末

交 通 業		公 務 自 由 業		其 他 有 業 者		家 事 使 用 人		無 職 業		合 計		
本業者	從屬者	本業者	從屬者	本業者	從屬者	本業者	從屬者	本業者	從屬者	本業者	從屬者	計
172	144	1,765	1,806	83	90	14	6	41	563	2,981	3,308	6,289
24	289	176	3,083	86	148	50	14	13	459	567	5,160	5,827
—	—	6	7	—	—	—	—	—	8	26	36	62
—	—	—	12	20	—	2	—	—	3	55	46	101
906	625	863	763	3,480	1,705	357	123	51	560	36,210	29,123	65,333
1	1,173	31	1,210	52	3,489	38	121	22	380	2,555	56,457	59,112
—	—	1	1	—	—	—	—	—	—	8	4	12
—	—	1	1	—	—	—	—	—	—	3	5	8
5,508	4,194	2,991	2,449	563	409	126	72	347	1,308	19,567	15,077	34,644
169	8,042	1,308	4,630	938	851	553	185	120	1,525	5,575	27,305	32,880
49	21	43	11	43	27	4	—	—	18	357	124	481
—	32	3	54	155	38	2	1	1	12	170	273	443
6,272	2,193	2,368	1,118	24,209	4,188	2,057	539	129	671	75,974	24,245	100,219
1	3,727	1,123	1,367	988	8,037	101	897	46	683	4,117	41,764	45,881
18	13	29	7	5	4	1	1	2	5	194	71	265
1	23	7	23	—	10	3	2	—	9	54	202	256
812	699	1,069	984	301	180	16	2	89	385	3,976	3,266	7,242
57	1,047	317	1,882	272	356	71	18	40	290	1,125	5,509	6,634
2	3	11	2	7	1	—	—	—	15	83	45	128
—	3	67	4	3	3	—	1	—	11	70	73	143
767	371	2,852	927	3,168	972	675	204	183	413	31,249	6,905	38,154
18	737	524	1,979	74	1,986	116	303	35	487	1,773	13,555	15,328
—	—	4	—	—	—	—	—	—	—	4	—	4
—	—	7	1	—	—	—	—	—	—	7	1	8
1,113	937	1,331	995	673	425	56	27	173	647	7,506	6,939	14,445
30	1,935	302	2,123	112	680	106	95	28	882	867	12,229	13,096
—	—	21	2	3	7	—	—	—	8	78	37	115
—	—	—	12	84	11	1	1	—	12	85	78	163
2,866	1,686	1,525	918	4,188	2,792	620	130	243	769	32,724	19,107	51,831
1	2,721	21	1,567	68	5,619	29	281	39	614	700	34,298	34,998
—	—	5	3	—	—	—	—	2	1	66	22	88
—	—	3	2	—	—	—	—	—	4	5	74	79
—	—	5	5	—	—	1	—	—	—	52	29	81
—	—	—	9	—	—	1	1	—	—	8	74	82
—	—	—	—	—	—	—	—	—	—	—	—	—
—	—	—	—	—	—	—	—	—	—	—	—	—
6	—	—	330	431	14	—	—	—	—	428	483	911
—	—	—	7	275	—	—	—	—	—	7	382	389
—	—	—	—	—	—	—	—	—	—	—	—	—
70	66	265	262	3	2	2	2	7	39	541	508	1,049
3	117	20	446	—	6	5	2	—	24	52	850	902
—	—	18	25	—	—	—	—	—	—	21	23	54
—	—	2	26	—	—	—	—	—	—	2	38	40
314	290	646	581	3,520	2,119	338	87	402	721	35,278	25,425	62,303
—	523	9	969	17	4,477	23	117	136	1,238	762	55,231	55,933
—	—	1	—	—	—	—	—	—	—	1	—	1

20. 現 住 人 口

地 方	農 業		水 産 業		鑛 業		工 業		商 業			
	本業者	從屬者	本業者	從屬者	本業者	從屬者	本業者	從屬者	本業者	從屬者		
關 東	普蘭店	内地人	93	71	31	18	5	4	15	8	20	14
		朝鮮人	4	117	—	43	—	—	—	19	12	28
		滿洲人	30	22	—	—	—	—	—	2	7	4
		外國人	12	38	—	—	—	—	—	3	1	9
		男女	36,231	25,431	1,239	1,310	255	23	2,514	1,914	3,285	1,881
		男女	16,088	45,501	—	1,652	—	339	41	2,952	118	2,717
	鏡子窩	内地人	50	50	25	9	—	—	22	40	30	23
		朝鮮人	2	68	—	20	—	—	1	49	21	40
		滿洲人	2	3	—	—	—	—	5	5	3	1
		外國人	—	4	—	—	—	—	—	8	—	3
		男女	24,999	17,377	5,961	4,492	253	277	2,331	1,366	3,506	1,571
		男女	—	42,271	—	8,032	—	197	1	2,112	69	2,398
總 計	内地人	669	448	279	187	89	72	8,705	6,842	7,576	5,106	
	朝鮮人	41	708	2	481	1	122	574	12,143	2,916	8,943	
	滿洲人	146	55	15	8	1	—	112	29	133	62	
	外國人	12	68	—	61	—	2	3	81	43	125	
	男女	117,544	90,878	15,342	12,794	2,301	1,074	44,346	16,396	50,175	15,104	
	男女	19,831	186,378	21	22,834	8	1,427	1,546	27,531	1,405	28,891	
東 州	昭和六年末	内地人	489	335	276	219	101	82	8,386	6,611	7,441	4,947
		朝鮮人	57	507	2	434	1	141	566	12,024	2,831	9,093
		滿洲人	56	29	45	13	—	—	106	52	134	61
		外國人	12	78	—	47	—	—	4	118	29	121
		男女	118,551	89,688	14,659	12,306	2,043	869	45,979	15,254	47,588	13,551
		男女	17,720	186,931	8	20,163	7	1,346	1,195	27,667	377	24,710
	同 年	内地人	428	260	271	206	93	77	7,973	6,591	7,240	4,750
		朝鮮人	49	503	2	454	159	—	588	10,918	3,361	8,839
		滿洲人	59	37	90	15	—	—	93	42	136	81
		外國人	15	69	—	39	—	1	5	88	40	148
		男女	117,155	90,450	14,291	12,010	1,857	709	48,698	15,776	49,669	14,938
		男女	17,256	184,004	9	22,451	25	1,045	1,418	28,106	439	24,959
同 年	内地人	366	245	289	220	65	41	7,385	5,837	6,624	4,259	
	朝鮮人	30	474	4	447	2	80	644	10,895	1,706	8,075	
	滿洲人	52	39	49	7	—	—	101	56	121	48	
	外國人	9	71	—	38	—	—	3	92	30	100	
	男女	116,141	86,894	13,559	10,937	1,057	484	40,976	13,704	42,541	12,329	
	男女	15,729	181,586	271	20,330	656	1,504	26,148	294	22,217		
同 年	内地人	344	241	272	211	66	57	7,332	5,904	6,473	4,144	
	朝鮮人	22	445	20	426	5	97	518	10,987	1,731	7,842	
	滿洲人	65	43	59	3	—	—	64	39	103	68	
	外國人	22	65	—	26	—	—	11	67	45	91	
	男女	119,865	79,211	22,170	10,581	2,038	895	37,284	13,510	38,392	11,401	
	男女	12,338	171,833	231	32,325	1,138	1,489	23,698	557	21,299		
同 年	内地人	323	223	233	183	64	47	7,615	5,901	6,312	4,114	
	朝鮮人	15	504	3	377	—	92	494	10,868	1,806	7,671	
	滿洲人	55	35	29	3	—	—	72	38	92	31	
	外國人	15	60	—	16	—	—	1	81	95	56	
	男女	116,182	82,255	21,964	10,250	1,503	787	33,516	12,444	36,531	11,292	
	男女	17,494	164,848	187	32,017	—	1,034	1,177	20,390	468	18,712	

職 業 別 (續)

交 通 業	公 務 自 由 業	其 他ノ有 業 者		家 事 使 用 人		無 職 業		合 計	
		本業者	從屬者	本業者	從屬者	本業者	從屬者	本業者	從屬者
79	70	150	122	—	—	—	—	2	2
1	140	12	254	1	1	—	—	7	7
—	—	6	5	3	2	—	—	1	1
—	—	—	12	—	3	—	—	8	8
583	373	502	442	2,339	1,496	914	271	249	452
—	503	32	755	123	2,539	17	350	83	565
—	—	—	—	—	—	—	—	—	—
—	—	—	—	—	—	—	—	—	—
32	26	254	174	6	—	—	—	3	14
—	57	9	370	—	—	—	—	5	18
—	—	1	—	12	9	—	—	—	5
—	6	—	2	5	25	—	—	4	5
4,404	3,720	771	658	2,491	1,858	545	237	180	469
—	7,499	19	978	88	3,410	9	333	61	741
7,786	6,136	7,830	6,797	1,628	1,106	215	108	682	2,958
284	11,627	2,144	12,797	1,409	2,027	786	315	201	3,205
51	24	106	53	88	45	4	—	—	55
—	41	72	122	266	80	5	3	1	50
16,118	9,258	9,527	5,407	43,705	15,562	5,520	1,651	1,437	4,055
21	16,883	1,759	8,845	1,417	29,832	333	2,402	422	4,708
19	13	39	8	8	7	1	1	4	6
1	24	19	27	—	15	3	2	—	13
6,877	5,192	7,820	7,417	1,336	1,104	268	116	665	1,973
262	10,419	2,516	13,016	685	1,942	664	175	208	2,472
51	15	41	27	74	45	5	—	—	33
—	42	217	50	137	76	5	2	7	14
17,374	8,319	9,306	4,998	43,142	15,110	5,577	1,366	1,464	3,483
4	16,074	529	8,527	943	31,744	377	2,195	437	4,533
31	19	30	9	9	6	7	2	4	11
—	45	19	22	4	11	—	15	—	13
7,297	5,402	7,605	6,601	1,209	1,172	247	72	382	2,192
326	10,057	2,740	12,177	733	1,968	658	144	179	2,129
79	27	35	24	34	18	13	1	5	67
—	37	216	38	137	52	5	4	—	44
17,379	8,279	8,284	4,564	44,725	16,245	6,203	1,411	1,228	3,954
49	16,610	658	8,046	919	30,327	362	2,105	349	4,122
33	21	28	19	22	23	10	6	1	37
1	40	33	36	1	36	3	17	1	57
6,812	5,080	7,025	6,252	1,378	1,140	213	48	387	1,805
256	9,755	2,748	11,401	541	2,245	555	149	184	1,692
69	20	36	23	29	13	11	—	—	26
—	40	217	40	152	13	4	6	—	11
17,305	8,175	7,465	4,627	44,863	14,458	5,098	1,249	1,579	3,130
4	15,851	345	7,773	690	27,826	365	2,004	324	3,812
31	22	34	17	6	3	8	2	1	9
—	32	17	39	1	6	—	9	—	12
6,390	5,048	6,397	5,682	915	741	189	58	294	1,682
218	9,734	2,668	10,596	428	1,364	342	327	101	1,433
34	11	24	19	14	4	15	—	4	30
—	27	229	23	73	12	7	2	—	8
14,141	5,936	18,616	4,893	23,719	10,320	3,816	966	1,038	2,553
20	13,926	807	8,449	154	19,141	188	1,596	364	2,813
—	15	25	10	9	4	7	—	1	4
—	26	13	30	—	11	3	7	—	4
5,435	4,129	6,429	5,365	1,088	883	170	73	215	1,416
177	8,386	2,614	10,002	414	1,516	386	92	115	1,155
34	24	26	20	13	2	11	—	—	27
—	38	227	27	26	6	4	—	—	4
11,889	6,670	5,239	3,436	35,995	9,278	3,606	1,094	905	2,370
7	13,233	772	5,762	192	18,548	138	1,487	302	3,001
25	12	25	15	2	1	4	—	—	4
—	29	8	34	—	3	—	—	—	6

20. 現 住 人 口

地 方	農 業		水 產 業		礦 業		工 業		商 業		
	本業者	從屬者	本業者	從屬者	本業者	從屬者	本業者	從屬者	本業者	從屬者	
瓦房店	內地人	111	65	—	—	7	5	41	23	85	47
	朝鮮人	5	132	—	—	—	14	5	52	483	114
	滿洲人	—	—	—	—	—	—	7	9	23	—
大石橋	內地人	37	21	—	—	13	14	111	86	108	117
	朝鮮人	7	63	—	—	—	20	12	147	39	177
	滿洲人	—	8	—	—	—	—	25	24	8	9
營口	內地人	14	3	2	—	1	—	159	87	175	114
	朝鮮人	9	4	—	—	—	1	16	220	77	252
	滿洲人	185	151	—	—	—	—	1	9	10	—
鞍山	內地人	43	277	—	—	—	—	—	—	—	—
	朝鮮人	18	3	8	—	—	—	147	32	181	44
	滿洲人	5	2	1	—	—	—	1	42	1	56
遼陽	內地人	36	28	—	—	58	32	1,056	961	228	174
	朝鮮人	1	43	—	—	—	77	39	318	97	318
	滿洲人	53	39	—	—	—	—	2	32	30	—
奉天	內地人	91	73	—	—	—	—	—	1	2	47
	朝鮮人	3	87	—	—	—	—	—	—	—	—
	滿洲人	9	103	—	—	—	—	—	6	1,490	1
蘇家屯	內地人	29	18	—	—	61	50	163	126	186	124
	朝鮮人	4	26	—	—	1	105	9	267	68	224
	滿洲人	7	6	—	—	—	—	2	16	3	33
本溪湖	內地人	132	21	—	—	1,027	120	1,129	164	763	179
	朝鮮人	—	56	—	—	—	166	83	285	17	294
	滿洲人	—	—	—	—	—	—	—	2	1	3
瓦房店	內地人	3	2	—	—	5	1	55	15	58	35
	朝鮮人	—	3	—	—	—	4	50	64	81	—
	滿洲人	57	26	—	—	3	2	141	55	390	93
奉天	內地人	28	46	—	—	—	1	24	65	5	173
	朝鮮人	—	—	—	—	—	—	—	—	—	—
	滿洲人	—	—	—	—	—	—	—	—	—	—
奉天	內地人	50	36	—	—	37	18	1,689	1,078	2,497	1,417
	朝鮮人	3	49	—	—	—	40	146	1,863	696	2,760
	滿洲人	67	45	—	—	—	—	78	11	154	43
本溪湖	內地人	27	60	—	—	—	—	5	34	11	77
	朝鮮人	34	33	—	—	1	1	2,072	485	5,418	1,044
	滿洲人	—	46	—	—	—	—	30	599	99	1,435
本溪湖	內地人	—	—	—	—	—	—	60	32	156	47
	朝鮮人	7	4	—	—	17	8	73	74	108	79
	滿洲人	—	—	—	—	—	—	3	105	56	173
本溪湖	內地人	39	37	—	—	—	—	5	2	11	12
	朝鮮人	13	53	—	—	—	—	—	—	—	—
	滿洲人	38	49	—	—	30	5	161	76	258	167
本溪湖	內地人	—	95	—	—	—	18	—	89	—	241
	朝鮮人	—	—	—	—	—	—	—	—	—	—
	滿洲人	—	—	—	—	—	—	—	—	—	—

職 業 別 (續)

文 通 業	公 務 自 由 業	其 他 / 有 業 者		家 事 使 用 人		無 職 業		合 計				
		本業者	從屬者	本業者	從屬者	本業者	從屬者	本業者	從屬者			
676	454	158	129	27	42	2	2	4	14	1,111	781	1,892
10	492	19	227	1	54	3	5	—	11	528	1,101	1,627
—	—	15	6	—	—	—	—	—	—	45	15	60
—	—	—	17	—	—	—	—	—	—	19	43	62
342	138	104	88	346	82	150	22	14	116	4,612	1,897	6,309
—	206	19	89	8	144	—	35	2	144	124	2,457	2,581
559	470	208	152	22	12	24	5	10	22	1,092	899	1,991
21	876	54	304	4	22	9	16	5	20	144	1,645	1,789
—	—	17	3	4	8	—	—	—	2	61	54	115
—	—	7	13	—	6	1	—	—	4	16	89	105
351	117	139	64	436	165	319	26	4	42	2,744	1,170	3,914
1	142	10	118	21	160	1	22	1	29	39	1,660	1,699
251	171	239	208	53	27	20	—	10	26	924	636	1,560
18	340	30	331	67	57	23	2	1	32	241	1,241	1,482
3	2	14	10	6	2	3	—	—	17	221	192	413
1	2	—	17	6	7	—	—	—	16	53	337	390
78	9	560	20	1,278	41	187	8	—	1	2,457	158	2,615
—	24	26	54	5	44	5	15	—	4	44	241	285
—	—	2	—	—	—	—	—	—	—	3	—	3
—	—	2	—	—	—	—	—	—	—	2	—	2
154	106	287	216	60	28	11	3	8	165	1,898	1,713	3,611
10	200	87	450	89	67	42	2	1	37	386	2,904	3,270
1	—	29	18	5	2	—	—	—	16	122	105	227
—	—	1	36	6	5	2	—	—	12	14	188	202
305	84	141	57	408	158	83	6	4	45	5,444	1,777	7,221
—	173	—	116	35	329	2	9	—	53	53	2,862	2,915
—	—	—	—	—	—	—	—	—	2	—	1	3
—	—	—	—	—	—	—	—	—	—	—	3	3
246	215	334	217	43	17	25	1	6	56	1,073	824	1,897
19	354	53	433	16	36	14	12	3	34	187	1,491	1,678
3	2	21	7	22	29	6	1	—	17	77	96	173
—	7	—	21	15	39	—	2	—	17	18	145	164
141	165	71	43	137	49	272	18	14	44	3,686	803	4,489
—	184	—	99	23	99	6	61	1	50	130	1,294	1,424
787	606	100	60	7	5	1	—	2	16	1,018	740	1,758
2	1,091	18	110	4	10	1	—	—	7	89	1,356	1,445
—	1	6	1	—	—	—	—	—	—	10	7	17
—	—	—	1	—	—	—	—	—	—	8	8	16
307	179	30	15	120	25	74	—	3	5	1,125	400	1,525
—	377	—	27	—	25	6	4	—	14	63	732	795
1,759	1,334	2,019	1,525	580	376	106	50	169	877	8,906	6,711	15,617
77	2,496	836	3,089	200	688	196	88	26	489	2,180	11,522	13,702
39	6	60	22	47	12	59	10	—	10	504	159	663
—	—	6	2	2	22	19	14	—	7	70	285	355
446	150	819	269	1,324	214	1,246	247	90	601	11,450	3,044	14,494
1	310	210	468	15	377	77	328	12	146	444	3,710	4,154
40	16	33	39	27	22	10	5	—	8	326	159	495
7	23	13	44	2	23	3	6	—	4	57	271	328
395	303	242	150	19	18	8	—	—	26	869	662	1,531
6	564	73	233	44	23	5	2	2	18	189	1,157	1,346
1	—	17	10	—	—	3	—	—	2	76	63	139
—	1	—	22	6	—	1	—	—	—	20	99	119
81	97	36	23	236	38	150	4	2	8	992	457	1,459
—	139	—	47	—	73	2	7	—	18	4	727	731

20. 現 住 人 口

地 方	農 業		水 產 業		鑛 業		工 業		商 業		
	本業者	從屬者	本業者	從屬者	本業者	從屬者	本業者	從屬者	本業者	從屬者	
范家屯	內地人	8	2	—	—	3	—	5	4	15	17
	朝鮮人	5	10	—	—	—	—	—	2	4	28
	滿洲人	97	84	—	—	80	20	281	33	1,420	153
新 京	內地人	5	10	—	—	4	4	1,070	481	1,361	650
	朝鮮人	285	192	—	—	—	6	61	920	789	989
	滿洲人	49	295	—	—	—	—	45	30	150	207
總 計	內地人	514	355	2	—	1,602	1,547	7,000	5,211	6,742	4,235
	朝鮮人	2,827	2,314	1	—	14	12	2,797	441	9,422	7,765
	滿洲人	3,693	2,563	18	4	17,972	2,023	25,030	7,532	38,301	9,069
遼 寧	內地人	494	389	2	—	1,641	1,607	5,670	4,653	5,117	3,829
	朝鮮人	1,652	1,330	1	—	17	20	318	8,815	1,654	6,385
	滿洲人	493	2,185	—	—	15	26	832	683	1,414	1,271
附 屬	內地人	463	361	2	—	1,722	1,477	5,974	4,476	5,324	3,570
	朝鮮人	538	459	6	—	26	4	353	8,705	2,621	6,360
	滿洲人	90	775	—	—	6	16	681	1,368	1,032	866
地 區	內地人	475	391	2	—	2,581	1,911	5,600	4,245	4,877	3,364
	朝鮮人	453	461	—	—	11	7	673	517	1,164	866
	滿洲人	1,847	1,120	4	—	33,036	4,295	28,158	5,562	48,078	7,880
同 年	內地人	446	328	3	—	2,317	2,091	5,731	3,864	5,145	3,419
	朝鮮人	306	257	—	—	573	3,532	1,907	7,717	1,907	6,430
	滿洲人	1,111	427	—	—	14	6	695	460	1,042	728
同 年	內地人	446	328	3	—	2,317	2,091	5,731	3,864	5,145	3,419
	朝鮮人	306	257	—	—	573	3,532	1,907	7,717	1,907	6,430
	滿洲人	1,111	427	—	—	14	6	695	460	1,042	728

職 業 別 (續)

交 通 業	公 務 自 由 業	其 他 有 業 者		家 事 使 用 人		無 職 業		合 計				
		本業者	從屬者	本業者	從屬者	本業者	從屬者	本業者	從屬者	計		
87	65	84	28	9	7	—	—	1	16	212	139	351
4	119	3	49	—	10	—	—	1	20	12	242	254
1	—	—	—	1	—	—	—	—	—	8	4	12
100	74	99	40	445	85	141	10	7	72	2,670	571	3,241
2	121	—	84	—	255	2	13	1	55	44	1,123	1,167
1,042	615	1,419	846	359	178	107	10	17	404	5,394	3,198	8,592
37	1,250	629	1,406	142	308	168	46	7	261	1,833	5,202	7,035
16	2	128	120	28	89	32	13	1	7	685	660	1,345
2	11	—	104	1	174	7	9	—	7	90	1,059	1,149
1,382	197	724	493	1,875	405	729	126	26	277	13,593	3,288	16,881
9	340	49	597	203	566	72	110	4	224	1,153	4,128	5,281
15	9	22	10	8	1	—	—	—	1	116	116	232
3	44	2	41	1	29	1	—	—	11	15	198	214
9,002	6,888	7,676	5,498	1,610	1,004	468	98	292	2,066	34,908	26,902	61,810
318	12,418	2,410	10,391	859	1,837	591	259	78	1,288	7,953	46,826	54,779
376	264	581	436	1,374	1,202	161	58	13	297	8,080	6,911	14,991
4	478	56	754	174	2,097	57	80	—	237	1,583	11,382	12,965
7,711	2,871	5,087	2,150	16,745	5,654	6,544	1,430	425	2,173	121,256	35,569	157,095
15	5,311	1,144	3,678	1,451	9,572	266	1,408	76	1,756	5,065	54,679	95,744
58	25	65	49	35	23	10	6	—	9	474	289	763
10	74	22	87	5	52	4	6	—	15	83	490	573
7,755	6,264	6,004	4,706	893	574	263	77	126	1,828	27,965	23,927	51,892
299	11,639	1,880	9,567	556	1,062	632	160	46	1,155	5,430	42,946	48,376
259	190	286	233	1,217	1,110	104	44	13	334	5,804	5,276	11,080
—	377	101	455	157	1,977	33	63	2	260	1,293	8,421	9,714
7,213	3,026	4,442	1,680	17,717	5,041	8,088	794	300	1,775	122,928	33,804	156,732
1	4,841	811	2,933	1,206	9,542	327	1,256	49	1,187	4,366	53,272	57,638
79	20	117	64	29	21	20	13	2	49	533	289	822
—	75	18	109	10	31	32	19	—	27	88	555	643
8,294	6,385	5,556	4,189	842	606	267	99	149	1,864	28,533	22,827	51,420
362	12,635	1,731	8,302	618	1,163	373	189	93	939	5,608	42,383	47,991
318	163	259	217	1,427	1,063	89	27	34	293	4,726	3,758	8,484
8	321	157	392	344	2,001	50	70	6	251	1,023	6,394	7,417
9,214	2,820	4,800	2,261	15,793	4,446	6,224	615	362	1,978	145,675	31,568	177,343
10	5,579	1,201	3,473	985	9,243	319	1,089	49	1,521	4,207	53,466	57,673
94	28	104	51	40	21	20	17	—	35	644	335	979
—	109	17	103	5	47	11	12	—	32	84	706	790
7,933	5,957	4,989	3,770	863	695	153	51	119	1,549	27,592	21,947	49,539
425	12,143	1,636	7,831	534	1,223	261	115	50	999	4,714	41,385	46,099
263	196	248	241	1,144	876	92	52	61	226	4,115	3,442	7,557
1	325	95	365	320	1,434	25	89	5	213	871	5,500	6,371
7,793	2,868	3,450	1,742	17,548	5,223	5,690	642	295	1,944	145,909	31,282	177,191
10	4,810	1,280	2,690	1,678	9,295	192	1,334	128	1,411	4,409	48,907	53,316
114	50	106	49	25	7	39	14	2	57	723	362	1,085
—	99	17	102	1	24	20	39	—	65	79	773	852
7,279	5,417	4,837	3,555	781	588	213	80	129	1,322	26,501	20,665	47,166
404	10,512	1,488	7,237	513	1,268	336	161	42	779	5,621	38,302	43,923
172	105	138	116	1,068	808	73	18	8	204	3,482	2,703	6,185
—	222	74	190	247	1,514	23	26	3	151	803	4,571	5,374
7,530	2,471	3,661	1,303	17,953	5,138	6,420	343	271	1,662	142,088	27,601	169,689
24	4,367	956	2,305	555	9,832	273	824	75	1,262	4,524	43,353	47,877
95	31	92	57	42	13	23	12	4	27	691	324	1,015
3	101	12	83	1	40	15	26	—	45	72	706	778

20. 現 住 人 口

地 方	農 業		水 産 業		鑛 業		工 業		商 業			
	本業者	從屬者	本業者	從屬者	本業者	從屬者	本業者	從屬者	本業者	從屬者		
昭和二年末	内地人	男女	366	300	—	—	2,121	2,009	5,402	3,990	4,995	3,221
		朝鮮人	25	562	—	—	25	3,813	267	7,727	1,845	6,339
		滿洲人	312	169	—	—	4	1	699	454	860	700
		外國人	56	392	—	—	—	—	235	743	119	1,225
		合計	1,709	920	—	—	34,125	2,870	22,140	3,881	42,017	6,325
同 年	内地人	男女	1,183	803	281	197	1,691	1,619	15,705	12,053	14,318	9,340
		朝鮮人	74	1,355	2	483	14	2,919	1,015	21,565	6,125	15,708
		滿洲人	2,973	2,369	16	8	12	1,286	966	1,681	1,452	1,452
		外國人	763	3,855	—	64	27	311	1,707	270	2,420	2,420
		合計	121,237	93,441	15,360	12,798	20,273	3,097	69,375	23,928	89,476	24,178
同 年	内地人	男女	983	724	278	219	1,742	1,689	14,055	11,264	12,558	8,776
		朝鮮人	85	1,266	2	436	18	3,043	884	20,839	4,485	16,078
		滿洲人	1,708	1,368	46	15	17	20	938	735	1,548	1,332
		外國人	505	2,263	—	53	26	309	1,196	231	2,110	2,110
		合計	121,672	92,201	14,687	12,316	22,032	2,983	70,916	22,420	84,701	23,236
同 年	内地人	男女	891	621	273	206	1,815	1,564	13,947	11,067	12,564	8,320
		朝鮮人	80	1,189	2	459	26	3,065	941	19,623	5,382	15,692
		滿洲人	597	496	96	19	6	4	774	538	1,504	1,113
		外國人	105	844	—	48	1	17	173	917	239	1,878
		合計	119,297	91,804	14,296	12,010	31,295	3,999	78,666	22,070	96,397	23,248
同 年	内地人	男女	841	636	291	224	2,646	1,952	12,965	10,082	11,501	7,623
		朝鮮人	49	1,253	4	451	12	3,668	919	19,238	3,204	14,435
		滿洲人	505	500	49	7	11	7	774	573	1,285	914
		外國人	84	861	—	38	29	243	840	139	1,607	1,607
		合計	117,988	88,014	13,553	10,943	34,093	4,779	69,134	19,266	90,619	20,209
同 年	内地人	男女	790	559	275	212	2,383	2,148	12,703	9,768	11,518	7,563
		朝鮮人	54	1,110	20	427	578	3,629	864	18,704	3,538	14,272
		滿洲人	371	300	61	4	14	6	723	499	1,145	796
		外國人	135	492	—	30	1	10	158	836	242	1,349
		合計	121,593	80,156	22,175	10,582	35,257	3,985	62,963	18,488	84,914	19,071
同 年	内地人	男女	689	523	233	183	2,185	2,056	13,017	9,891	11,307	7,335
		朝鮮人	40	1,066	3	377	25	3,905	781	18,595	3,451	14,010
		滿洲人	367	204	29	3	4	1	771	492	952	731
		外國人	71	452	—	16	4	237	824	214	1,282	1,282
		合計	117,891	83,175	21,964	10,250	35,528	3,657	55,656	16,325	78,548	17,517

職 業 別 (續)

交 通 業	公 務 自 由 業	其 他 / 有 業 者		家 事 使 用 人		無 職 業		合 計				
		本業者	從屬者	本業者	從屬者	本業者	從屬者	本業者	從屬者			
6,561	5,080	4,980	3,624	689	423	241	48	162	1,474	25,517	20,169	45,686
343	9,858	1,532	7,591	544	993	327	160	923	4,745	37,765	42,511	
177	136	198	145	887	819	180	46	31	279	3,348	2,749	6,097
—	241	248	229	226	1,124	44	54	21	218	950	4,231	5,181
7,641	2,301	4,331	1,500	12,413	4,255	8,807	550	263	2,071	133,446	24,573	158,119
7	3,998	381	2,318	1,277	8,692	183	866	63	1,197	3,701	40,338	44,039
58	16	76	46	162	80	3	3	3	14	628	319	947
2	50	22	88	12	145	17	11	1	10	90	650	740
15,788	13,024	15,506	12,295	3,239	2,110	683	207	954	5,024	70,348	56,872	127,020
602	24,045	4,554	23,188	2,298	3,864	1,377	574	279	4,493	16,310	99,194	115,504
427	288	697	489	1,442	1,247	165	58	13	352	8,716	7,242	15,958
4	519	128	876	440	2,177	62	83	1	287	1,985	12,015	14,000
23,829	12,229	14,614	7,557	60,450	21,216	12,064	3,081	1,862	6,228	427,541	207,748	635,289
36	22,194	2,903	12,523	2,898	39,404	599	3,810	498	6,464	31,828	382,210	414,038
77	38	104	57	43	30	11	7	4	15	746	386	1,132
11	98	41	114	5	67	7	8	—	28	153	772	925
14,632	11,456	13,824	12,123	2,229	1,678	531	193	791	3,801	61,824	51,923	113,547
561	22,058	4,396	22,583	1,241	3,004	1,296	335	254	2,627	13,222	93,269	106,491
320	205	327	310	1,291	1,155	109	44	13	387	6,317	5,551	11,868
—	419	318	505	294	2,053	38	70	9	274	1,704	8,969	10,673
24,587	11,345	13,748	6,678	60,859	20,151	13,645	2,150	1,764	5,259	428,611	198,748	627,359
5	20,915	1,340	11,480	2,149	41,286	704	3,451	476	5,720	25,963	377,162	403,125
110	39	147	73	38	27	15	6	6	792	378	1,170	
—	120	37	131	14	42	32	34	—	40	151	801	952
15,591	11,787	13,161	10,790	2,051	1,778	514	171	531	3,856	61,338	50,150	111,488
888	22,692	4,471	20,479	1,351	3,131	1,031	333	272	3,088	14,244	39,731	103,975
397	193	294	241	1,461	1,081	102	23	39	360	5,270	4,070	9,340
8	353	373	430	481	2,053	55	74	6	295	1,441	6,914	8,355
26,593	11,099	13,084	6,825	61,518	20,691	12,427	2,025	1,590	5,632	455,164	199,404	654,568
59	22,189	1,859	11,519	1,904	39,570	681	3,194	398	5,643	25,741	375,241	400,982
127	49	132	70	62	44	30	23	3	73	896	486	1,382
1	149	50	139	6	83	14	29	1	45	141	980	1,121
14,745	11,047	12,014	10,032	2,241	1,835	356	99	506	3,354	58,136	46,884	105,020
681	21,899	4,384	19,232	1,075	3,468	816	264	234	2,591	11,384	8,598	97,982
338	216	284	264	1,173	889	103	53	61	252	4,583	3,675	8,258
1	385	313	405	472	1,447	29	95	5	224	1,266	5,911	7,197
25,098	11,043	10,925	6,369	62,411	19,681	10,788	1,891	1,274	5,074	436,493	187,263	623,756
14	20,661	1,625	40,463	2,368	37,121	557	3,338	452	5,223	23,935	357,110	381,045
145	72	140	66	31	10	47	16	3	66	951	463	1,414
—	131	34	141	2	30	20	48	—	77	126	984	1,110
13,669	10,465	11,234	9,237	1,576	1,329	402	138	423	3,004	55,173	44,439	99,606
622	20,246	4,136	17,833	941	2,532	678	488	143	2,212	11,674	81,553	93,227
206	116	182	136	1,082	812	88	18	12	234	3,864	2,920	6,784
—	249	303	213	320	1,526	30	28	3	159	1,190	4,892	6,082
21,671	8,407	22,277	6,196	41,672	15,458	10,236	1,309	1,309	4,215	423,167	167,867	591,034
44	18,293	1,763	10,754	709	28,773	461	2,420	439	4,075	20,672	339,571	360,243
119	46	117	67	51	17	30	12	5	31	880	388	1,268
3	127	25	113	1	51	18	33	2	49	109	873	982
11,996	9,209	11,409	8,989	1,777	1,306	411	121	377	2,890	53,401	42,503	95,904
520	18,044	4,146	17,593	958	2,509	713	372	129	2,078	10,745	78,549	89,295
211	150	224	165	900	821	191	46	31	306	3,680	2,929	6,609
—	279	475	256	252	1,130	48	55	21	222	1,318	4,520	5,838
19,530	8,971	9,570	4,936	48,408	13,533	12,413	1,644	1,168	4,441	400,776	164,549	565,325
14	17,231	1,453	8,080	1,469	27,240	321	2,353	365	4,198	24,438	319,370	343,808
83	28	101	61	154	81	7	4	4	18	825	381	1,206
2	79	30	122	12	148	18	15	1	16	134	845	

21. 內地人年齡各歲別

年 齡	昭和七年末			同 六年末	同 五年末	同 四年末	同 三年末	同 二年末
	男	女	計					
關 東 州								
一 歲	1,816	1,818	3,634	3,552	3,474	3,183	3,084	3,303
二 歲	1,824	1,694	3,518	3,235	3,461	3,124	3,021	2,888
三 歲	1,855	1,800	3,655	3,259	3,292	2,946	2,967	2,876
四 歲	1,697	1,825	3,522	3,201	3,084	2,881	2,871	2,849
五 歲	1,620	1,571	3,191	3,081	2,989	2,787	2,718	2,520
六 歲	1,605	1,537	3,142	2,999	2,864	2,663	2,500	2,599
七 歲	1,590	1,436	3,026	2,850	2,871	2,546	2,581	2,599
八 歲	1,425	1,414	2,839	2,799	2,571	2,544	2,477	2,090
九 歲	1,462	1,354	2,816	2,641	2,684	2,361	2,034	1,820
十 歲	1,379	1,273	2,652	2,667	2,416	2,059	1,785	1,679
計	16,073	15,322	31,395	30,284	29,716	27,074	26,068	24,885
十一 歲	1,358	1,292	2,650	2,391	2,218	1,813	1,657	1,653
十二 歲	1,267	1,146	2,413	2,255	1,924	1,721	1,728	1,603
十三 歲	1,193	1,099	2,292	1,972	1,810	1,749	1,679	1,686
十四 歲	1,222	1,013	2,235	1,951	1,874	1,806	1,665	1,679
十五 歲	1,140	975	2,115	2,032	2,052	1,832	1,806	1,695
十六 歲	1,200	1,081	2,281	2,138	2,078	2,045	1,854	1,773
十七 歲	1,198	1,163	2,361	2,149	2,302	2,056	1,915	1,773
十八 歲	1,223	1,144	2,367	2,332	2,370	2,112	1,975	1,732
十九 歲	1,254	1,342	2,596	2,375	2,316	2,169	1,912	1,739
二十 歲	1,311	1,323	2,634	2,408	2,434	2,030	2,013	1,787
計	12,366	11,578	23,944	22,004	21,378	19,333	18,204	17,116
二十一 歲	1,215	1,398	2,613	2,361	2,288	2,034	1,948	1,545
二十二 歲	1,184	1,469	2,653	2,254	2,285	1,976	1,782	1,513
二十三 歲	1,172	1,374	2,546	2,344	2,419	2,015	1,703	1,796
二十四 歲	1,267	1,443	2,710	2,476	2,362	1,870	2,004	1,981
二十五 歲	1,385	1,416	2,801	2,369	2,090	1,304	2,014	2,075
二十六 歲	1,252	1,310	2,562	2,140	2,423	2,205	2,219	2,299
二十七 歲	1,201	1,170	2,371	2,388	2,405	2,243	2,300	2,107
二十八 歲	1,269	1,313	2,582	2,324	2,478	2,362	2,168	2,052
二十九 歲	1,268	1,247	2,515	2,394	2,472	2,324	2,065	2,072
三十 歲	1,281	1,247	2,528	2,526	2,334	2,146	2,128	2,195
計	12,494	13,387	25,881	23,576	23,556	21,279	20,331	19,635
三十一 歲	1,291	1,264	2,555	2,349	2,226	2,138	2,208	2,034
三十二 歲	1,263	1,152	2,415	2,271	2,298	2,246	2,013	2,031
三十三 歲	1,190	1,132	2,322	2,214	2,365	2,048	1,995	1,843
三十四 歲	1,158	1,025	2,183	2,368	2,092	2,000	1,884	1,736
三十五 歲	1,177	1,136	2,313	2,155	2,051	1,992	1,797	1,725
三十六 歲	1,063	993	2,056	2,158	1,922	1,874	1,704	1,733
三十七 歲	1,010	964	1,974	2,024	1,840	1,732	1,536	1,536
三十八 歲	1,029	892	1,921	1,853	1,768	1,709	1,579	1,579
三十九 歲	994	805	1,799	1,803	1,680	1,585	1,580	1,626
四十 歲	936	734	1,670	1,737	1,513	1,604	1,596	1,559
計	11,111	10,097	21,208	20,932	19,755	18,928	17,979	17,402
四十一 歲	917	781	1,698	1,579	1,521	1,612	1,533	1,343
四十二 歲	840	589	1,429	1,541	1,585	1,499	1,345	1,353
四十三 歲	778	686	1,464	1,464	1,493	1,373	1,340	1,248
四十四 歲	852	660	1,512	1,533	1,295	1,383	1,261	1,219
四十五 歲	832	570	1,402	1,299	1,355	1,258	1,217	1,226
四十六 歲	716	513	1,229	1,401	1,203	1,272	1,201	1,122
四十七 歲	695	518	1,213	1,234	1,201	1,224	1,137	1,050
四十八 歲	679	502	1,181	1,228	1,170	1,172	1,053	856
四十九 歲	707	467	1,174	1,159	1,095	1,131	897	974
五十 歲	654	429	1,083	1,104	1,044	870	917	802
計	7,670	5,715	13,385	13,648	12,962	12,794	11,901	11,195

21. 內地人年齡各歲別 (續)

年 齡	昭和七年末			同 六年末	同 五年末	同 四年末	同 三年末	同 二年末
	男	女	計					
五十一 歲	612	430	1,042	1,014	811	891	785	766
五十二 歲	550	411	961	831	813	796	733	679
五十三 歲	485	336	821	804	763	727	647	626
五十四 歲	475	319	794	761	725	650	616	515
五十五 歲	426	286	712	683	633	595	529	484
五十六 歲	399	277	676	622	589	485	468	394
五十七 歲	333	282	615	544	498	462	404	332
五十八 歲	316	218	534	482	452	383	317	323
五十九 歲	261	192	453	430	401	308	346	268
六十 歲	225	183	408	417	321	323	264	343
計	4,082	2,934	7,016	6,588	6,006	5,620	5,109	4,730
六十一 歲	217	182	399	325	342	269	318	251
六十二 歲	172	157	329	300	268	318	230	196
六十三 歲	159	140	299	252	339	222	184	205
六十四 歲	124	123	247	288	242	190	201	208
六十五 歲	128	157	285	214	201	187	190	155
六十六 歲	90	114	204	194	204	175	137	102
六十七 歲	96	107	203	187	160	132	94	100
六十八 歲	84	95	179	140	137	98	57	113
六十九 歲	78	86	164	117	111	72	101	93
七十 歲	45	79	124	95	77	98	83	91
計	1,193	1,240	2,433	2,112	2,081	1,761	1,595	1,514
七十一 歲	42	37	79	62	94	83	74	90
七十二 歲	17	48	65	95	74	76	91	79
七十三 歲	29	68	97	68	69	89	88	55
七十四 歲	25	36	61	62	73	69	53	71
七十五 歲	25	40	65	80	69	52	58	40
七十六 歲	13	54	67	57	50	58	41	42
七十七 歲	20	31	51	49	45	31	34	32
七十八 歲	12	37	49	45	30	29	27	20
七十九 歲	10	20	30	27	33	18	19	21
八十 歲	7	17	24	28	14	17	14	14
計	200	388	588	573	551	522	499	464
八十一 歲	6	23	29	16	12	16	14	21
八十二 歲	4	7	11	8	7	10	15	11
八十三 歲	3	9	12	12	10	10	5	10
八十四 歲	4	7	11	8	7	6	8	4
八十五 歲	2	5	7	4	4	5	4	2
八十六 歲	—	5	5	1	2	2	2	5
八十七 歲	1	4	5	1	1	—	3	4
八十八 歲	—	2	2	—	—	1	3	3
八十九 歲	1	—	1	1	1	1	1	—
九十 歲	—	1	1	1	2	1	2	—
計	21	63	84	52	46	52	57	60
九十一 歲	—	1	1	1	1	—	—	1
九十二 歲	—	—	—	—	—	—	—	—
九十三 歲	—	—	—	—	—	—	—	—
九十四 歲	—	—	—	—	—	—	—	—
九十五 歲	—	—	—	—	—	—	—	—
九十六 歲	—	—	—	—	—	—	—	—
九十七 歲	—	—	—	—	—	—	—	—
九十八 歲	—	—	—	—	—	—	—	—
九十九 歲	—	—	—	—	—	—	—	—
百 歲	—	1	1	1	1	—	1	1
計	—	1	1	1	1	—	—	—
年 齡 不 詳	—	—	—	—	—	1	—	—
總 計	65,210	60,725	125,935	119,770	116,052	107,364	101,744	97,002

21. 内地人年齢各歳別 (續)

年 齡	昭 和 七 年 末			同 六 年 末	同 五 年 末	同 四 年 末	同 三 年 末	同 二 年 末
	男	女	計					
鐵 道 附 屬 地								
一 歲	1,769	1,742	3,511	3,428	3,270	3,214	3,277	3,154
二 歲	1,829	1,765	3,594	3,260	3,189	3,255	3,089	3,056
三 歲	1,642	1,547	3,189	3,127	3,178	3,000	3,068	2,837
四 歲	1,570	1,464	3,034	2,958	3,013	2,908	2,705	2,697
五 歲	1,570	1,406	2,976	2,864	2,804	2,732	2,581	2,572
六 歲	1,465	1,457	2,922	2,678	2,707	2,625	2,481	2,585
七 歲	1,426	1,341	2,767	2,589	2,541	2,502	2,491	2,401
八 歲	1,404	1,292	2,696	2,495	2,460	2,449	2,311	1,931
九 歲	1,248	1,225	2,473	2,379	2,398	2,278	1,894	1,736
十 歲	1,214	1,238	2,452	2,323	2,211	1,888	1,728	1,557
計	15,137	14,477	29,614	28,101	27,771	26,851	25,625	24,576
十一 歲	1,195	1,226	2,421	2,107	1,847	1,717	1,562	1,462
十二 歲	1,133	1,140	2,273	1,732	1,634	1,646	1,407	1,423
十三 歲	907	945	1,853	1,600	1,550	1,561	1,419	1,480
十四 歲	1,000	892	1,892	1,465	1,527	1,502	1,419	1,480
十五 歲	952	849	1,801	1,473	1,540	1,500	1,488	1,463
十六 歲	949	856	1,805	1,573	1,596	1,583	1,532	1,433
十七 歲	929	880	1,789	1,542	1,610	1,529	1,463	1,433
十八 歲	929	908	1,837	1,657	1,670	1,609	1,514	1,358
十九 歲	1,109	946	2,055	1,755	1,730	1,578	1,396	1,528
二十 歲	1,171	1,089	2,260	1,702	1,831	1,570	1,582	1,538
計	10,274	9,712	19,986	16,606	16,535	15,807	14,722	14,542
二十一 歲	1,089	1,236	2,325	1,808	1,717	1,717	1,610	1,493
二十二 歲	1,155	1,285	2,440	1,770	1,886	1,830	1,630	1,455
二十三 歲	1,276	1,506	2,782	2,186	2,138	1,894	1,455	1,630
二十四 歲	1,623	1,466	3,089	2,225	2,180	1,843	1,608	1,743
二十五 歲	1,587	1,489	3,076	2,239	2,027	1,965	1,826	1,919
二十六 歲	1,491	1,427	2,918	2,105	2,071	1,945	2,004	2,078
二十七 歲	1,409	1,220	2,629	2,124	2,053	2,099	2,177	1,995
二十八 歲	1,350	1,170	2,520	2,137	2,189	2,191	2,086	1,921
二十九 歲	1,442	1,178	2,620	2,264	2,238	2,092	2,009	1,961
三十 歲	1,376	1,221	2,597	2,201	2,102	2,002	2,019	1,943
計	13,798	13,198	26,996	21,059	20,601	19,534	18,624	18,085
三十一 歲	1,405	1,260	2,665	2,105	2,011	1,978	1,989	1,876
三十二 歲	1,236	1,138	2,374	1,991	2,015	1,879	1,891	1,846
三十三 歲	1,258	1,027	2,285	1,993	1,998	1,853	1,859	1,822
三十四 歲	1,263	1,002	2,265	1,907	1,915	1,861	1,868	1,753
三十五 歲	1,142	994	2,136	1,793	1,764	1,809	1,751	1,647
三十六 歲	1,112	930	2,042	1,764	1,812	1,676	1,584	1,705
三十七 歲	1,142	867	2,009	1,670	1,636	1,603	1,578	1,463
三十八 歲	1,146	765	1,911	1,586	1,526	1,614	1,435	1,555
三十九 歲	1,085	678	1,763	1,430	1,466	1,522	1,477	1,559
四十 歲	918	711	1,629	1,444	1,403	1,407	1,492	1,416
計	11,707	9,372	21,079	17,683	17,546	17,212	16,934	16,642
四十一 歲	803	677	1,480	1,240	1,361	1,479	1,361	1,228
四十二 歲	788	574	1,362	1,309	1,377	1,329	1,157	1,106
四十三 歲	762	576	1,338	1,304	1,294	1,132	1,114	987
四十四 歲	771	545	1,316	1,205	1,128	1,079	1,005	1,143
四十五 歲	732	491	1,223	1,002	1,037	956	1,089	1,052
四十六 歲	604	410	1,014	905	907	1,031	1,057	1,063
四十七 歲	556	389	945	845	1,008	1,058	1,008	881
四十八 歲	528	364	892	914	979	1,032	838	770
四十九 歲	602	381	983	912	948	835	700	699
五十 歲	566	334	900	834	847	697	660	626
計	6,712	4,741	11,453	10,470	10,856	10,628	9,989	9,555

21. 内地人年齢各歳別 (續)

年 齡	昭 和 七 年 末			同 六 年 末	同 五 年 末	同 四 年 末	同 三 年 末	同 二 年 末
	男	女	計					
五十一 歲	528	325	853	716	653	630	637	549
五十二 歲	433	292	725	609	588	600	530	511
五十三 歲	361	267	628	554	568	508	499	448
五十四 歲	387	230	617	530	480	521	427	392
五十五 歲	329	235	564	438	464	406	371	338
五十六 歲	297	206	503	429	400	379	345	292
五十七 歲	274	192	466	367	386	316	273	207
五十八 歲	232	171	403	312	315	246	205	221
五十九 歲	189	155	344	316	256	196	226	203
六十 歲	187	142	329	243	217	192	185	221
計	3,217	2,215	5,432	4,514	4,327	3,994	3,698	3,382
六十一 歲	147	89	236	185	187	190	222	147
六十二 歲	112	105	217	209	192	220	157	154
六十三 歲	117	89	206	187	201	148	158	152
六十四 歲	105	104	209	186	151	149	111	119
六十五 歲	88	94	182	141	129	119	104	104
六十六 歲	84	74	158	127	118	121	92	81
六十七 歲	54	66	120	112	126	87	84	57
六十八 歲	45	52	97	108	111	62	63	78
六十九 歲	52	57	109	91	58	66	69	72
七十 歲	40	53	93	62	56	56	61	48
計	844	783	1,627	1,408	1,329	1,218	1,121	1,012
七十一 歲	26	42	68	55	57	61	48	46
七十二 歲	12	39	51	56	61	43	43	65
七十三 歲	9	29	38	46	58	44	55	43
七十四 歲	19	23	42	49	43	34	38	43
七十五 歲	12	31	43	35	41	36	36	39
七十六 歲	5	17	22	32	42	26	32	36
七十七 歲	6	18	24	39	31	27	34	20
七十八 歲	4	20	24	24	28	26	23	24
七十九 歲	7	13	20	25	20	22	12	27
八十 歲	5	12	17	16	12	22	18	16
計	105	244	349	376	393	341	339	359
八十一 歲	3	5	8	12	14	16	9	13
八十二 歲	3	8	11	7	18	8	6	10
八十三 歲	3	10	13	12	5	8	8	2
八十四 歲	3	9	12	7	3	9	2	7
八十五 歲	3	—	3	4	5	4	4	4
八十六 歲	—	1	1	5	1	3	3	5
八十七 歲	1	1	2	1	2	1	1	1
八十八 歲	—	—	—	—	—	—	—	—
八十九 歲	—	—	—	1	—	—	—	—
九十 歲	—	2	2	—	—	—	—	—
計	16	36	52	49	52	51	37	44
九十一 歲	—	—	—	—	—	2	—	—
九十二 歲	—	—	—	1	—	—	—	—
九十三 歲	—	—	—	—	—	—	—	—
九十四 歲	—	1	1	—	—	—	—	—
九十五 歲	—	—	—	—	—	—	—	—
九十六 歲	—	—	—	—	—	—	—	—
九十七 歲	—	—	—	—	—	—	—	—
九十八 歲	—	—	—	—	—	—	—	—
九十九 歲	—	—	—	—	—	—	—	—
百 歲	—	—	—	—	—	—	—	—
計	—	1	1	2	1	2	—	—
總 計	61,810	54,779	116,589	100,268	99,411	95,638	91,089	88,187

21. 內地人年齡各歲別 (續)

年 齡	昭 和 七 年 末			同 六 年 末	同 五 年 末	同 四 年 末	同 三 年 末	同 二 年 末
	男	女	計					
	總 計							
一 歲	3,585	3,560	7,145	6,980	6,744	6,377	6,341	6,457
二 歲	3,653	3,459	7,112	6,495	6,650	6,379	6,110	5,944
三 歲	3,297	3,147	6,444	6,386	6,470	5,946	6,035	5,763
四 歲	3,267	3,089	6,356	6,159	6,097	5,789	5,576	5,546
五 歲	3,190	2,977	6,167	5,945	5,793	5,519	5,299	5,092
六 歲	3,070	2,994	6,064	5,677	5,571	5,288	4,981	5,184
七 歲	3,016	2,777	5,793	5,439	5,412	5,048	5,072	4,662
八 歲	2,829	2,706	5,535	5,294	5,031	4,993	4,788	4,021
九 歲	2,710	2,579	5,289	5,020	5,092	4,639	3,978	3,556
十 歲	2,593	2,511	5,104	4,990	4,627	3,947	3,513	3,236
計	31,210	29,799	61,009	58,385	57,487	53,925	51,693	49,461
十一 歲	2,553	2,518	5,071	4,498	4,065	3,530	3,219	3,115
十二 歲	2,400	2,286	4,686	3,988	3,558	3,367	3,135	3,026
十三 歲	2,100	2,045	4,145	3,572	3,360	3,310	3,050	3,009
十四 歲	2,222	1,905	4,127	3,416	3,401	3,308	3,084	3,159
十五 歲	2,092	1,824	3,916	3,505	3,592	3,332	3,294	3,158
十六 歲	2,149	1,937	4,086	3,711	3,674	3,628	3,386	3,153
十七 歲	2,127	2,023	4,150	3,691	3,912	3,585	3,378	3,206
十八 歲	2,152	2,052	4,204	3,989	4,040	3,721	3,489	3,090
十九 歲	2,363	2,288	4,651	4,130	4,046	3,747	3,308	3,317
二十 歲	2,482	2,412	4,894	4,110	4,265	3,612	3,583	3,158
計	22,640	21,290	43,930	38,610	37,913	35,140	32,926	31,558
二十一 歲	2,304	2,634	4,938	4,169	4,005	3,751	3,558	3,038
二十二 歲	2,339	2,754	5,093	4,024	4,171	3,762	3,412	2,915
二十三 歲	2,448	2,880	5,328	4,530	4,557	3,909	3,158	3,429
二十四 歲	2,890	2,909	5,799	4,701	4,542	3,713	3,812	3,724
二十五 歲	2,972	2,905	5,877	4,608	4,117	4,069	3,840	3,994
二十六 歲	2,743	2,737	5,480	4,245	4,494	4,150	4,223	4,377
二十七 歲	2,610	2,390	5,000	4,512	4,458	4,342	4,477	4,102
二十八 歲	2,619	2,483	5,102	4,667	4,461	4,553	4,254	3,973
二十九 歲	2,710	2,425	5,135	4,658	4,710	4,416	4,074	4,033
三十 歲	2,657	2,468	5,125	4,727	4,436	4,147	4,138	4,138
計	26,292	26,585	52,877	44,635	44,157	40,813	38,955	37,720
三十一 歲	2,696	2,524	5,220	4,454	4,237	4,116	4,197	3,910
三十二 歲	2,499	2,290	4,789	4,262	4,313	4,125	3,904	3,877
三十三 歲	2,448	2,159	4,607	4,207	4,363	3,911	3,864	3,666
三十四 歲	2,421	2,027	4,448	4,448	4,275	3,861	3,752	3,489
三十五 歲	2,319	2,130	4,449	3,948	3,815	3,801	3,548	3,372
三十六 歲	2,175	1,923	4,098	3,922	3,734	3,550	3,288	3,438
三十七 歲	2,152	1,831	3,983	3,694	3,476	3,335	3,201	2,999
三十八 歲	2,175	1,657	3,832	3,439	3,294	3,323	3,014	3,134
三十九 歲	2,079	1,483	3,562	3,233	3,146	3,107	3,057	3,185
四十 歲	1,854	1,445	3,299	3,181	2,916	3,011	3,088	2,975
計	22,818	19,469	42,287	38,615	37,301	36,140	34,913	34,044
四十一 歲	1,720	1,458	3,178	2,819	2,882	3,091	2,894	2,571
四十二 歲	1,628	1,163	2,791	2,850	2,962	2,828	2,502	2,459
四十三 歲	1,540	1,262	2,802	2,874	2,757	2,505	2,454	2,235
四十四 歲	1,623	1,205	2,828	2,738	2,423	2,462	2,256	2,262
四十五 歲	1,564	1,061	2,625	2,301	2,392	2,214	2,306	2,278
四十六 歲	1,320	923	2,243	2,306	2,110	2,303	2,258	2,185
四十七 歲	1,251	907	2,158	2,079	2,209	2,282	2,145	1,931
四十八 歲	1,207	866	2,073	2,142	2,149	2,204	1,891	1,628
四十九 歲	1,309	848	2,157	2,071	2,043	1,966	1,597	1,673
五十 歲	1,220	763	1,983	1,938	1,891	1,567	1,577	1,428
計	14,382	10,456	24,838	24,118	23,818	23,422	21,890	20,750

21. 內地人年齡各歲別 (續)

年 齡	昭 和 七 年 末			同 六 年 末	同 五 年 末	同 四 年 末	同 三 年 末	同 二 年 末
	男	女	計					
五十一 歲	1,140	755	1,895	1,730	1,464	1,521	1,422	1,315
五十二 歲	983	703	1,686	1,440	1,401	1,396	1,263	1,190
五十三 歲	846	603	1,449	1,358	1,331	1,235	1,146	1,074
五十四 歲	862	549	1,411	1,291	1,205	1,171	1,043	907
五十五 歲	755	521	1,275	1,121	1,097	1,001	900	822
五十六 歲	696	483	1,179	1,051	989	864	813	686
五十七 歲	607	474	1,081	911	884	778	677	539
五十八 歲	548	389	937	794	767	629	522	544
五十九 歲	450	347	797	746	657	504	572	471
六十 歲	412	325	737	680	538	515	449	564
計	7,299	5,149	12,448	11,102	10,333	9,614	8,807	8,112
六十一 歲	364	271	635	510	529	459	540	398
六十二 歲	284	262	546	509	460	538	387	350
六十三 歲	276	229	505	439	540	370	342	357
六十四 歲	229	227	456	474	393	339	312	327
六十五 歲	216	251	467	355	330	306	294	259
六十六 歲	174	188	362	321	322	296	229	183
六十七 歲	150	173	323	299	286	219	178	157
六十八 歲	129	147	276	248	248	160	120	191
六十九 歲	130	143	273	208	169	138	170	165
七十 歲	85	132	217	157	133	154	144	139
計	2,037	2,023	4,060	3,520	3,410	2,979	2,716	2,526
七十一 歲	68	79	147	117	151	144	122	136
七十二 歲	29	87	116	150	135	119	134	144
七十三 歲	38	97	135	114	127	133	143	98
七十四 歲	44	59	103	111	116	103	91	114
七十五 歲	37	71	108	115	110	88	94	79
七十六 歲	18	71	89	89	92	84	73	78
七十七 歲	26	49	75	88	76	58	68	52
七十八 歲	16	57	73	69	58	55	50	44
七十九 歲	17	33	50	52	53	40	31	43
八十 歲	12	29	41	44	26	39	32	30
計	305	632	937	949	944	863	838	823
八十一 歲	9	28	37	28	26	32	23	34
八十二 歲	7	15	22	15	25	18	21	21
八十三 歲	6	19	25	24	15	16	13	12
八十四 歲	7	16	23	15	10	15	10	11
八十五 歲	5	5	10	8	11	10	8	6
八十六 歲	—	6	6	6	3	5	5	10
八十七 歲	2	5	7	2	3	1	7	5
八十八 歲	—	2	2	—	2	2	4	4
八十九 歲	1	—	1	2	1	2	1	—
九十 歲	—	3	3	1	2	2	2	1
計	37	99	136	101	98	103	94	104
九十一 歲	—	1	1	1	1	2	—	1
九十二 歲	—	—	—	—	—	—	—	—
九十三 歲	—	—	—	—	—	—	—	—
九十四 歲	—	1	1	—	—	—	—	—
九十五 歲	—	—	—	—	—	—	—	—
九十六 歲	—	—	—	—	—	—	—	—
九十七 歲	—	—	—	—	—	—	—	—
九十八 歲	—	—	—	—	—	—	—	—
九十九 歲	—	—	—	—	—	—	—	—
百 歲	—	—	—	—	—	—	—	—
計	—	2	2	3	2	2	1	1
百一 歲	—	—	—	—	—	—	—	—
百二 歲	—	—	—	—	—	—	—	—
百三 歲	—	—	—	—	—	—	—	—
百四 歲	—	—	—	—	—	—	—	—
百五 歲	—	—	—	—	—	—	—	—
年 齡 不 詳	—	—	—	—	—	—	—	—
總 計	127,020	115,504	242,524	220,038	215,463	203,002	192,833	185,199

22. 滿洲人年齡各歲別

年 齡	昭 和 七 年 末			同 六 年 末	同 五 年 末	同 四 年 末	同 三 年 末	同 二 年 末
	男	女	計					
關 東 州								
一 歲	12,565	12,257	24,822	23,230	24,942	22,170	20,466	19,878
二 歲	10,849	10,578	21,427	24,575	23,058	20,416	19,131	18,596
三 歲	12,028	11,116	23,144	22,382	20,295	19,019	18,279	19,287
四 歲	10,769	10,729	21,498	20,257	20,264	18,825	18,639	17,652
五 歲	9,943	9,806	19,749	19,355	19,269	19,019	17,413	17,537
六 歲	9,612	9,372	18,984	18,822	19,558	17,627	16,494	16,728
七 歲	9,499	9,087	18,586	19,204	17,970	17,064	16,561	15,315
八 歲	9,745	9,493	19,238	18,327	17,484	17,280	15,216	16,433
九 歲	8,891	8,602	17,493	17,333	17,617	15,839	16,240	15,045
十 歲	8,676	8,264	16,940	17,309	16,068	16,606	14,058	14,058
計	102,577	99,304	201,881	200,794	196,523	183,865	173,433	170,530
十一 歲	8,649	8,429	17,078	16,383	17,128	15,684	14,055	15,038
十二 歲	7,963	7,669	15,632	17,110	16,003	14,334	14,997	13,675
十三 歲	8,575	8,153	16,728	16,070	14,985	15,531	13,496	13,262
十四 歲	8,251	7,584	15,835	15,007	16,403	14,081	13,283	14,088
十五 歲	8,173	7,090	15,263	16,695	15,673	14,570	14,191	14,515
十六 歲	9,517	7,690	17,207	15,563	15,943	16,117	15,194	13,763
十七 歲	9,044	7,013	16,057	17,712	16,552	14,697	14,566	14,566
十八 歲	9,701	8,821	18,522	16,781	17,817	15,543	15,616	14,275
十九 歲	10,772	7,388	18,160	16,904	16,662	16,712	14,897	14,891
二十 歲	10,907	7,347	18,254	15,943	17,658	16,181	16,063	14,400
計	91,552	75,184	166,736	162,218	165,984	155,305	146,489	142,473
二十一 歲	10,368	6,882	17,250	17,077	17,177	16,773	14,632	13,928
二十二 歲	10,723	7,231	17,954	16,555	15,012	16,470	15,012	16,470
二十三 歲	10,468	6,816	17,284	16,915	16,689	14,932	16,675	14,538
二十四 歲	10,814	6,931	17,745	15,970	14,822	17,410	14,822	13,525
二十五 歲	10,032	6,361	16,393	15,485	18,713	15,424	13,864	13,342
二十六 歲	9,869	6,088	15,957	17,455	17,080	14,363	13,908	13,627
二十七 歲	10,988	6,858	17,846	15,688	15,490	14,224	14,001	14,355
二十八 歲	10,217	5,903	16,120	14,252	14,448	14,448	14,001	12,152
二十九 歲	9,212	5,344	14,556	14,294	15,150	15,034	12,640	11,794
三十 歲	9,506	5,093	14,599	14,477	15,903	13,445	12,650	12,846
計	102,197	63,507	165,704	158,168	165,809	151,580	143,159	136,377
三十一 歲	8,981	5,137	14,118	14,359	13,462	12,802	12,656	12,808
三十二 歲	9,288	5,465	14,753	12,767	13,482	13,205	13,039	12,164
三十三 歲	7,954	4,348	12,302	12,235	13,385	13,473	12,309	12,040
三十四 歲	7,846	4,289	12,135	12,416	13,229	12,543	12,005	10,236
三十五 歲	7,858	4,536	12,394	12,627	12,664	12,376	10,501	10,686
三十六 歲	7,857	4,710	12,567	12,099	12,462	11,099	10,694	9,670
三十七 歲	7,695	4,344	12,039	12,004	11,044	10,905	10,075	9,110
三十八 歲	7,546	4,414	11,960	10,738	10,989	10,516	9,370	9,762
三十九 歲	6,819	3,680	10,499	10,695	10,290	9,538	9,973	8,863
四十 歲	6,604	3,713	10,317	10,009	9,881	10,227	9,146	9,177
計	78,448	44,636	123,084	119,949	120,888	116,684	109,828	104,515
四十一 歲	5,998	3,590	9,588	9,641	9,703	9,121	8,875	8,040
四十二 歲	5,566	3,284	8,850	9,744	9,124	9,141	9,234	8,569
四十三 歲	5,471	3,691	9,162	8,969	9,129	9,233	8,427	7,758
四十四 歲	5,027	3,308	8,335	9,103	8,839	8,506	7,738	8,041
四十五 歲	5,171	3,387	8,558	8,834	8,437	7,997	7,781	7,546
四十六 歲	5,191	3,361	8,552	8,207	7,715	7,824	7,312	7,481
四十七 歲	4,790	3,075	7,865	7,457	7,734	7,512	7,392	7,220
四十八 歲	4,495	2,875	7,370	7,617	7,403	7,836	7,279	6,499
四十九 歲	4,455	2,823	7,278	7,341	7,378	7,420	6,634	6,629
五十 歲	4,284	2,725	7,009	7,223	7,166	6,657	6,742	5,664
計	50,448	32,019	82,467	84,136	82,628	81,247	77,414	74,447

22. 滿洲人年齡各歲別 (續)

年 齡	昭 和 七 年 末			同 六 年 末	同 五 年 末	同 四 年 末	同 三 年 末	同 二 年 末
	男	女	計					
五十一 歲	4,256	2,783	7,039	7,119	6,533	6,629	5,649	5,161
五十二 歲	4,105	2,727	6,832	6,213	6,527	5,654	5,175	5,317
五十三 歲	3,478	2,470	5,948	6,364	5,491	5,096	4,546	4,546
五十四 歲	3,534	2,380	5,914	5,385	4,885	5,371	4,593	4,236
五十五 歲	3,008	2,070	5,078	4,834	5,368	4,627	4,301	4,409
五十六 歲	2,718	1,793	4,511	5,001	4,520	4,229	4,327	3,846
五十七 歲	2,774	1,889	4,663	4,357	4,160	4,349	3,861	3,852
五十八 歲	2,516	1,680	4,196	3,905	4,312	3,694	3,856	4,064
五十九 歲	2,276	1,523	3,799	4,019	3,822	3,818	3,955	3,361
六十 歲	2,273	1,591	3,864	3,469	3,705	3,794	3,460	3,834
計	30,938	20,906	51,844	50,666	49,323	47,261	44,509	42,626
六十一 歲	1,990	1,429	3,419	3,534	3,645	3,256	3,779	2,933
六十二 歲	1,929	1,376	3,305	3,521	3,116	3,592	3,018	2,771
六十三 歲	1,948	1,443	3,391	2,932	3,494	2,770	2,840	2,349
六十四 歲	1,556	1,241	2,797	3,304	2,577	2,568	2,820	2,415
六十五 歲	1,798	1,392	3,190	2,527	2,482	2,650	2,432	2,596
六十六 歲	1,353	1,034	2,387	2,394	2,580	2,328	2,452	2,416
六十七 歲	1,271	1,017	2,288	2,427	2,160	2,381	2,306	2,452
六十八 歲	1,251	1,022	2,273	2,034	2,260	2,238	2,297	2,264
六十九 歲	962	900	1,862	2,125	2,103	2,225	2,222	2,000
七十 歲	1,039	970	2,009	1,963	2,082	2,035	2,014	1,917
計	15,097	11,824	26,921	26,771	26,499	26,043	26,280	24,613
七十一 歲	995	819	1,814	1,946	1,901	1,739	1,896	1,503
七十二 歲	943	838	1,781	1,792	1,587	1,651	1,533	1,514
七十三 歲	800	810	1,610	1,465	1,526	1,367	1,424	1,413
七十四 歲	730	684	1,414	1,413	1,262	1,282	1,309	1,018
七十五 歲	651	623	1,274	1,133	1,170	1,194	945	725
七十六 歲	527	536	1,063	1,075	1,062	874	675	722
七十七 歲	485	432	917	965	805	575	704	952
七十八 歲	423	440	863	898	519	615	822	675
七十九 歲	299	318	617	463	547	718	588	548
八十 歲	175	208	383	480	631	477	505	440
計	6,031	5,768	11,799	11,430	11,010	10,482	10,401	9,621
八十一 歲	191	230	421	519	400	412	460	377
八十二 歲	215	232	447	336	358	317	346	298
八十三 歲	124	173	297	300	259	242	286	247
八十四 歲	105	138	243	209	210	215	232	202
八十五 歲	73	94	167	173	161	168	209	125
八十六 歲	67	69	136	121	134	121	126	134
八十七 歲	43	63	106	88	92	82	134	113
八十八 歲	23	42	65	70	62	73	125	74
八十九 歲	24	17	41	51	59	53	82	68
九十 歲	9	23	32	38	39	39	74	55
計	874	1,081	1,955	1,905	1,774	1,722	2,074	1,693
九十一 歲	13	26	39	23	30	39	58	24
九十二 歲	6	14	20	19	24	28	26	15
九十三 歲	5	11	16	14	18	14	11	11
九十四 歲	1	7	8	8	13	4	12	6
九十五 歲	4	4	8	6	5	7	5	5
九十六 歲	2	2	4	3	1	3	3	3
九十七 歲	—	—	—	1	2	1	2	4
九十八 歲	1	1	2	—	—	—	—	—
九十九 歲	—	—	—	—	2	1	3	—
百 歲	—	—	—	—	1	—	—	—
計	32	65	97	76	96	100	124	74
百 一 歲	—	—	—	—	—	—	—	—
百 二 歲	—	—	—	—	—	—	—	—
百 五 歲	—	—	—	—	—	—	—	—
百 年 齡 不 詳	—	—	—	—	—	—	—	—
總 計	478,194	354,294	832,488	816,114	820,534	774,300	733,711	706,975

22. 滿洲人年齡各歲別 (續)

年 齡	昭 和 七 年 末			同 六 年 末	同 五 年 末	同 四 年 末	同 三 年 末	同 二 年 末
	男	女	計					
鐵 道 附 屬 地								
一 歲	1,401	1,322	2,723	2,628	2,897	2,552	2,437	2,116
二 歲	1,656	1,640	3,296	3,492	3,487	3,175	2,736	2,434
三 歲	1,851	1,617	3,468	3,275	3,359	2,855	2,826	2,473
四 歲	1,721	1,574	3,295	3,064	3,269	2,823	2,536	2,175
五 歲	1,735	1,523	3,258	3,057	3,030	2,663	2,247	2,152
六 歲	1,641	1,471	3,112	2,920	2,877	2,496	2,286	2,264
七 歲	1,547	1,323	2,870	2,833	2,684	4,442	2,390	1,918
八 歲	1,488	1,401	2,889	2,527	2,687	2,593	2,043	1,969
九 歲	1,419	1,183	2,602	2,580	2,619	2,161	2,106	1,888
十 歲	1,363	1,177	2,540	2,557	2,462	2,251	2,027	1,702
計	15,822	14,231	30,053	28,933	29,351	26,021	23,434	21,091
十一 歲	1,407	1,207	2,614	2,462	2,446	2,183	1,888	1,821
十二 歲	1,241	1,028	2,269	2,337	2,383	2,185	2,023	1,864
十三 歲	1,342	1,097	2,439	2,345	2,291	2,291	1,967	1,871
十四 歲	1,457	1,074	2,531	2,303	2,559	2,434	2,190	2,320
十五 歲	1,648	993	2,641	2,756	2,972	2,993	3,288	3,037
十六 歲	2,109	1,110	3,219	3,141	3,800	4,439	4,617	3,816
十七 歲	2,587	1,148	3,735	3,963	5,106	5,455	5,066	4,121
十八 歲	2,969	1,228	4,197	5,031	6,144	5,763	5,124	4,299
十九 歲	3,841	1,338	5,179	5,667	6,026	5,586	5,325	4,772
二十 歲	4,020	1,489	5,509	5,449	6,143	6,285	4,942	4,942
計	22,621	11,712	34,333	35,454	39,786	39,614	37,447	32,863
二十一 歲	4,090	1,384	5,474	5,583	5,958	6,259	5,655	5,100
二十二 歲	4,483	1,407	5,890	6,646	6,154	5,918	6,154	5,365
二十三 歲	4,341	1,323	5,664	5,737	6,572	6,430	6,241	5,352
二十四 歲	4,706	1,365	6,071	5,673	6,180	6,508	6,635	5,805
二十五 歲	4,490	1,264	5,754	5,942	7,426	6,951	6,397	5,546
二十六 歲	4,707	1,299	6,006	6,403	7,325	6,858	6,467	5,826
二十七 歲	4,752	1,394	6,146	6,243	6,861	6,938	6,394	5,510
二十八 歲	4,981	1,351	6,332	6,958	6,813	6,958	5,474	5,474
二十九 歲	4,774	1,189	5,963	6,166	6,659	6,897	5,968	5,583
三十 歲	4,737	1,239	5,976	6,137	7,094	6,432	5,773	5,773
計	46,061	13,215	59,276	59,378	68,280	66,207	63,041	55,134
三十一 歲	4,669	1,231	5,900	5,763	5,992	6,478	5,643	5,335
三十二 歲	4,671	1,231	5,902	5,115	6,071	6,455	5,571	5,347
三十三 歲	4,152	946	5,098	5,324	5,852	6,151	5,175	4,938
三十四 歲	3,923	938	4,861	5,121	5,638	5,908	5,043	5,082
三十五 歲	3,940	1,012	4,952	4,863	5,202	5,561	5,156	4,950
三十六 歲	3,707	852	4,559	4,449	5,095	5,316	4,801	4,971
三十七 歲	3,470	894	4,364	4,223	4,897	4,871	4,638	4,792
三十八 歲	3,475	843	4,318	4,281	4,771	4,803	4,470	4,539
三十九 歲	3,254	776	4,030	3,962	4,485	4,168	4,310	4,310
四十 歲	3,372	799	4,171	3,905	4,267	4,311	4,045	4,231
計	38,693	9,522	48,155	47,996	52,070	54,022	48,709	48,495
四十一 歲	2,767	665	3,432	3,328	3,855	3,809	3,785	3,842
四十二 歲	2,714	716	3,430	3,243	3,550	3,756	3,799	3,551
四十三 歲	2,362	649	3,011	3,005	3,474	3,537	3,299	3,399
四十四 歲	2,301	642	2,943	2,953	3,165	2,994	3,124	3,291
四十五 歲	2,253	630	2,883	2,847	2,786	2,791	3,100	3,242
四十六 歲	2,039	635	2,674	2,487	2,771	2,654	2,817	3,089
四十七 歲	1,747	565	2,312	2,447	2,457	2,548	2,893	2,636
四十八 歲	1,691	557	2,248	2,354	2,276	2,562	2,639	2,470
四十九 歲	1,586	481	2,067	2,044	2,329	2,268	2,173	2,083
五十 歲	1,535	455	1,990	2,234	2,190	2,116	2,082	1,956
計	20,995	5,995	26,990	26,688	28,897	29,035	29,691	29,559

22. 滿洲人年齡各歲別 (續)

年 齡	昭 和 七 年 末			同 六 年 末	同 五 年 末	同 四 年 末	同 三 年 末	同 二 年 末
	男	女	計					
五十一 歲	1,467	454	1,921	1,950	1,851	1,789	1,698	1,647
五十二 歲	1,264	406	1,670	1,695	1,742	1,620	1,438	1,461
五十三 歲	1,207	367	1,574	1,516	1,577	1,319	1,363	1,415
五十四 歲	1,122	381	1,503	1,292	1,243	1,208	1,277	1,254
五十五 歲	1,007	350	1,357	1,134	1,155	1,196	1,148	1,159
五十六 歲	797	282	1,079	1,026	1,096	1,077	999	1,089
五十七 歲	734	278	1,012	998	915	900	953	943
五十八 歲	717	251	968	903	910	821	879	926
五十九 歲	689	222	911	891	758	755	818	800
六十 歲	612	234	846	701	721	785	812	942
計	9,596	3,225	12,821	11,973	11,979	11,470	11,385	11,536
六十一 歲	451	192	643	588	699	681	847	400
六十二 歲	426	175	601	632	663	801	367	407
六十三 歲	418	176	594	623	674	323	352	404
六十四 歲	397	211	608	613	353	307	379	286
六十五 歲	405	196	601	308	322	301	245	257
六十六 歲	229	98	327	269	305	216	261	217
六十七 歲	160	109	269	255	239	234	191	202
六十八 歲	169	96	265	205	215	185	169	187
六十九 歲	108	86	194	194	180	147	183	147
七十 歲	116	74	190	138	136	182	137	140
計	2,979	1,413	4,292	3,825	3,786	3,377	3,131	2,947
七十一 歲	83	54	137	145	147	137	121	111
七十二 歲	68	43	111	125	120	110	103	118
七十三 歲	59	52	111	122	121	79	81	94
七十四 歲	52	58	110	93	90	94	85	83
七十五 歲	45	42	87	82	79	81	83	65
七十六 歲	39	37	76	62	59	57	56	55
七十七 歲	28	24	52	50	56	35	38	34
七十八 歲	35	32	67	53	34	35	39	50
七十九 歲	27	27	54	42	34	31	28	34
八十 歲	14	13	27	31	20	36	26	23
計	450	382	832	815	760	695	660	667
八十一 歲	10	10	20	15	27	25	28	20
八十二 歲	12	5	17	27	35	16	14	13
八十三 歲	6	11	17	23	15	8	10	9
八十四 歲	4	9	13	8	14	4	5	10
八十五 歲	4	7	11	7	2	5	5	7
八十六 歲	1	4	5	2	6	1	2	1
八十七 歲	1	1	2	4	2	3	—	3
八十八 歲	—	1	1	—	—	1	1	—
八十九 歲	—	—	—	1	2	—	—	—
九十 歲	—	1	1	—	—	—	—	1
計	38	49	87	88	103	63	66	64
九十一 歲	—	—	—	—	1	1	—	—
九十二 歲	—	—	—	—	1	—	—	1
九十三 歲	—	—	—	—	—	1	—	—
九十四 歲	—	—	—	—	—	—	1	—
九十五 歲	—	—	—	—	—	—	—	1
九十六 歲	—	—	—	—	—	—	—	—
九十七 歲	—	—	—	—	—	1	1	—
九十八 歲	—	—	—	—	—	—	—	—
九十九 歲	—	—	—	—	1	—	—	—
百 歲	—	—	—	—	3	3	2	2
計	—	—	—	—	3	3	2	2
百五 歲	—	—	—	—	1	—	—	—
總 計	157,095	59,744	216,839	214,370	235,016	230,507	217,566	202,158

22. 滿洲人年齡各歲別 (續)

年 齡	昭 和 七 年 末			同 六 年 末	同 五 年 末	同 四 年 末	同 三 年 末	同 二 年 末
	男	女	計					
	總 計							
一 歲	13,966	13,579	27,545	25,858	27,839	24,722	22,903	21,994
二 歲	12,505	12,218	24,723	23,067	26,525	23,591	21,867	21,030
三 歲	13,879	12,733	26,612	25,657	23,654	21,884	20,905	21,760
四 歲	12,490	12,303	24,793	23,321	23,533	21,648	21,175	19,827
五 歲	11,678	11,329	23,007	22,412	22,299	21,682	19,660	19,689
六 歲	11,253	10,843	22,096	21,742	22,435	20,123	18,780	18,992
七 歲	11,046	10,410	21,456	22,037	20,654	19,508	18,951	17,233
八 歲	11,233	10,894	22,127	22,127	20,171	19,873	17,259	18,402
九 歲	10,310	9,785	20,095	19,913	20,236	18,000	18,346	18,934
十 歲	10,039	9,441	19,480	18,866	18,528	18,857	17,021	15,760
計	118,399	113,535	231,934	229,727	225,874	209,886	196,867	191,621
十一 歲	10,056	9,636	19,692	18,845	19,574	17,867	15,943	16,859
十二 歲	9,204	8,697	17,901	19,447	18,386	16,519	17,020	15,539
十三 歲	9,917	9,250	19,167	18,415	17,192	17,822	15,133	15,935
十四 歲	9,708	8,658	18,366	17,310	18,962	15,515	15,473	16,408
十五 歲	9,821	8,083	17,904	19,451	18,645	17,563	17,479	17,552
十六 歲	11,626	8,800	20,426	18,704	19,743	20,556	19,811	17,579
十七 歲	11,631	8,161	19,792	19,725	22,818	22,007	19,763	18,687
十八 歲	12,670	8,049	20,719	21,812	23,951	21,306	20,740	18,574
十九 歲	14,613	8,726	23,339	22,571	22,688	20,222	19,683	18,574
二十 歲	14,927	8,836	23,763	21,392	23,801	22,466	19,342	17,536
計	114,173	86,886	201,069	197,672	205,770	194,919	183,936	175,336
二十一 歲	14,458	8,266	22,724	22,660	23,135	23,032	20,287	19,028
二十二 歲	15,206	8,638	23,844	22,151	24,649	21,445	21,166	21,835
二十三 歲	14,809	8,139	22,948	22,852	23,261	21,362	22,916	19,890
二十四 歲	15,520	8,296	23,816	21,630	24,016	21,457	20,130	18,888
二十五 歲	14,522	7,625	22,147	21,427	26,139	22,275	20,261	18,888
二十六 歲	14,576	7,387	21,963	23,858	24,405	21,221	20,375	19,453
二十七 歲	15,740	8,252	23,992	21,931	22,351	21,182	20,395	19,865
二十八 歲	15,198	7,254	22,452	22,228	20,150	21,406	21,758	17,626
二十九 歲	13,986	6,533	20,519	20,460	21,809	21,931	18,608	17,377
三十 歲	14,243	6,332	20,575	20,614	22,997	19,937	18,419	17,377
計	148,258	76,722	224,980	217,548	234,089	217,787	206,200	191,511
三十一 歲	13,850	6,368	20,218	20,122	19,454	19,280	18,299	18,143
三十二 歲	13,959	6,696	20,655	17,882	19,553	19,660	18,670	17,511
三十三 歲	12,106	5,294	17,400	17,559	19,037	19,624	17,484	16,978
三十四 歲	11,769	5,227	16,996	17,537	18,867	18,451	17,048	15,317
三十五 歲	11,798	5,548	17,346	17,490	17,866	17,937	15,657	15,636
三十六 歲	11,564	5,562	17,126	16,548	17,557	16,415	15,495	14,641
三十七 歲	11,165	5,238	16,403	16,227	15,941	15,776	14,713	13,902
三十八 歲	11,021	5,257	16,278	15,019	15,760	15,319	13,840	14,301
三十九 歲	10,073	4,456	14,529	14,657	14,775	13,706	14,140	13,173
四十 歲	9,976	4,512	14,488	13,914	14,148	14,538	13,191	13,408
計	117,081	54,158	171,239	166,955	172,958	170,706	158,537	153,010
四十一 歲	8,765	4,255	13,020	12,969	13,558	12,930	12,660	12,882
四十二 歲	8,280	4,000	12,280	12,674	12,897	12,897	12,033	12,120
四十三 歲	7,833	4,240	12,073	11,974	12,603	12,770	11,726	11,157
四十四 歲	7,328	3,950	11,278	12,056	12,004	10,500	10,362	11,332
四十五 歲	7,424	4,017	11,441	11,681	11,223	10,788	10,881	10,788
四十六 歲	7,230	3,996	11,226	10,694	10,486	10,478	10,129	10,570
四十七 歲	6,537	3,640	10,177	9,904	10,191	10,060	9,285	9,856
四十八 歲	6,186	3,432	9,618	9,971	9,679	10,398	9,918	8,969
四十九 歲	6,041	3,304	9,345	9,385	9,707	9,688	8,607	8,712
五十 歲	5,819	3,180	8,999	9,413	9,400	8,773	8,604	7,620
計	71,443	38,014	109,457	111,034	111,525	110,282	107,105	104,069

22. 滿洲人年齡各歲別 (續)

年 齡	昭 和 七 年 末			同 六 年 末	同 五 年 末	同 四 年 末	同 三 年 末	同 二 年 末
	男	女	計					
五十一 歲	5,723	3,237	8,960	9,069	8,384	8,418	7,347	6,808
五十二 歲	5,369	3,133	8,502	7,908	8,269	7,274	6,613	6,778
五十三 歲	4,685	2,837	7,522	7,880	7,068	6,415	6,695	5,961
五十四 歲	4,656	2,761	7,417	6,677	6,128	6,579	5,870	5,490
五十五 歲	4,015	2,420	6,435	5,968	6,523	5,823	5,449	5,568
五十六 歲	3,515	2,075	5,590	6,027	5,616	5,306	5,325	4,935
五十七 歲	3,508	2,167	5,675	5,355	5,075	5,249	4,814	4,795
五十八 歲	3,233	1,931	5,164	4,808	5,222	4,515	4,735	4,990
五十九 歲	2,945	1,745	4,690	4,777	4,591	4,573	4,773	4,161
六十 歲	2,885	1,825	4,710	4,170	4,426	4,579	4,272	4,776
計	40,534	24,131	64,665	62,639	61,302	58,731	55,894	54,262
六十一 歲	2,441	1,621	4,062	4,122	4,344	3,937	4,626	3,333
六十二 歲	2,355	1,551	3,906	4,153	3,779	4,393	3,385	3,178
六十三 歲	2,366	1,619	3,985	3,555	4,168	3,093	3,192	3,253
六十四 歲	1,953	1,452	3,405	3,917	2,930	2,875	3,199	2,701
六十五 歲	2,203	1,588	3,791	2,835	2,804	2,951	2,677	2,853
六十六 歲	1,582	1,132	2,714	2,663	2,885	2,544	2,713	2,633
六十七 歲	1,431	1,126	2,557	2,692	2,399	2,615	2,497	2,654
六十八 歲	1,420	1,118	2,538	2,239	2,475	2,423	2,566	2,451
六十九 歲	1,070	986	2,056	2,319	2,283	2,372	2,405	2,147
七十 歲	1,155	1,044	2,199	2,101	2,218	2,217	2,151	2,057
計	17,976	13,237	31,213	30,596	30,295	29,420	29,411	27,260
七十一 歲	1,078	873	1,951	2,091	2,048	1,876	2,017	1,714
七十二 歲	1,014	881	1,895	1,917	1,707	1,761	1,636	1,632
七十三 歲	859	862	1,721	1,587	1,647	1,446	1,505	1,567
七十四 歲	782	742	1,524	1,508	1,352	1,376	1,394	1,101
七十五 歲	696	665	1,361	1,215	1,249	1,275	1,028	791
七十六 歲	566	573	1,139	1,137	1,121	931	731	777
七十七 歲	513	516	1,029	1,025	861	610	742	996
七十八 歲	458	472	930	751	553	650	861	725
七十九 歲	326	345	671	505	581	749	616	582
八十 歲	189	221	410	511	651	513	531	463
計	6,481	6,150	12,631	12,245	11,770	11,187	11,061	10,288
八十一 歲	201	240	441	534	427	437	488	397
八十二 歲	227	237	464	363	393	333	360	311
八十三 歲	130	184	314	323	274	250	296	256
八十四 歲	109	141	250	217	224	219	237	212
八十五 歲	77	101	178	180	163	173	214	132
八十六 歲	68	73	141	123	140	122	128	135
八十七 歲	44	64	108	92	94	85	134	116
八十八 歲	23	43	66	70	62	74	125	74
八十九 歲	24	17	41	52	61	53	83	68
九十 歲	9	24	33	39	39	39	74	56
計	912	1,130	2,042	1,993	1,877	1,785	2,140	1,757
九十一 歲	13	26	39	23	31	40	58	24
九十二 歲	6	14	20	19	25	28	26	16
九十三 歲	5	11	16	14	18	15	11	11
九十四 歲	1	7	8	8	13	4	13	6
九十五 歲	4	4	8	6	5	7	5	6
九十六 歲	2	2	4	3	1	3	3	3
九十七 歲	—	—	—	1	2	2	4	5
九十八 歲	1	1	2	—	1	1	3	—
九十九 歲	—	—	—	—	3	1	—	—
百 歲	—	—	—	1	1	2	—	1
計	32	65	97	76	99	103	126	76
百一 歲	—	—	—	1	—	—	—	1
百二 歲	—	—	—	—	1	—	—	—
百五 歲	—	—	—	—	—	—	—	5
年 齡 不 詳	—	—	—	—	—	—	—	—
總 計	635,289	414,038	1,049,327	1,030,484	1,056,550	1,004,807	951,277	908,133

23. 現住人口年齡五歲別

昭和七年末

年 齡	內地人		朝鮮人		滿洲人		外國人		合 計		
	男	女	男	女	男	女	男	女	男	女	計
關 東 州											
五 歲 以 下	8,812	8,308	78	86	56,154	54,486	23	22	64,867	62,902	127,769
六 歲 乃 至 十 歲	7,461	7,014	64	66	46,423	44,818	23	34	53,971	51,932	105,903
十一 歲 乃 至 十 五 歲	6,180	5,525	69	58	41,611	38,925	19	27	47,879	44,535	92,414
十六 歲 乃 至 二十 歲	6,186	6,053	138	195	49,941	36,259	18	27	56,283	42,534	98,817
二十一 歲 乃 至 二十五 歲	6,223	7,100	155	273	52,405	34,221	33	34	58,816	41,628	100,444
二十六 歲 乃 至 三十 歲	6,271	6,287	147	131	49,792	29,286	38	27	56,248	35,731	91,979
三十一 歲 乃 至 三十五 歲	6,079	5,709	112	84	41,927	23,775	40	52	48,158	29,620	77,778
三十六 歲 乃 至 四十 歲	5,032	4,388	86	45	36,521	20,861	52	38	41,691	25,332	67,023
四十一 歲 乃 至 四十五 歲	4,219	3,286	46	37	27,233	17,160	44	30	31,542	20,513	52,055
四十六 歲 乃 至 五十 歲	3,451	2,429	30	11	23,215	14,859	27	16	26,723	17,315	44,038
五十一 歲 乃 至 五十五 歲	2,548	1,782	25	19	18,381	12,430	21	24	20,975	14,255	35,230
五十六 歲 乃 至 六十 歲	1,534	1,152	11	12	12,557	8,476	22	12	14,124	9,652	23,776
六十一 歲 乃 至 六十五 歲	800	759	4	7	9,221	6,881	6	4	10,031	7,651	17,682
六十六 歲 乃 至 七十 歲	393	481	1	3	5,976	4,943	1	3	6,271	5,430	11,701
七十一 歲 乃 至 七十五 歲	138	229	—	5	4,122	3,774	1	1	4,261	4,009	8,270
七十六 歲 乃 至 八十 歲	62	159	—	2	1,909	1,994	1	—	1,972	2,155	4,127
八十一 歲 乃 至 八十五 歲	19	51	1	1	708	867	—	1	728	920	1,648
八十六 歲 乃 至 九十 歲	2	12	—	—	166	214	—	—	168	226	394
九十一 歲 乃 至 九十五 歲	—	1	—	—	29	62	—	—	29	63	92
九十六 歲 乃 至 百 歲	—	—	—	—	3	3	—	—	3	3	6
百 一 歲 乃 至 百 五 歲	—	—	—	—	—	—	—	—	—	—	—
總 計	65,210	60,725	967	1,035	478,194	354,294	369	352	544,740	416,406	961,146
鐵 道 附 屬 地											
五 歲 以 下	8,380	7,924	1,826	2,015	8,364	7,676	41	46	18,811	17,661	36,272
六 歲 乃 至 十 歲	6,757	6,553	1,866	1,562	7,458	6,555	61	52	16,142	14,722	30,864
十一 歲 乃 至 十 五 歲	5,187	5,053	1,551	1,321	7,095	5,399	40	41	13,873	11,814	25,887
十六 歲 乃 至 二十 歲	5,087	4,659	1,489	1,455	15,526	6,313	48	45	22,150	12,472	34,622
二十一 歲 乃 至 二十五 歲	6,730	6,982	1,569	1,468	22,110	6,743	64	71	30,473	15,264	45,737
二十六 歲 乃 至 三十 歲	7,068	6,216	1,341	1,079	23,951	6,472	82	66	32,442	13,833	46,275
三十一 歲 乃 至 三十五 歲	6,304	6,421	1,218	969	21,355	5,358	108	77	28,985	11,825	40,810
三十六 歲 乃 至 四十 歲	5,403	3,951	1,086	848	17,278	4,164	116	59	23,883	9,022	32,905
四十一 歲 乃 至 四十五 歲	3,856	2,863	912	686	12,397	3,302	73	48	17,238	6,899	24,137
四十六 歲 乃 至 五十 歲	2,856	1,878	665	496	8,598	2,633	63	22	12,182	5,089	17,271
五十一 歲 乃 至 五十五 歲	2,038	1,349	583	388	6,067	1,958	25	13	8,713	3,708	12,421
五十六 歲 乃 至 六十 歲	1,179	866	419	243	3,529	1,267	13	13	5,140	2,389	7,529
六十一 歲 乃 至 六十五 歲	569	481	276	215	2,097	950	14	9	2,956	1,655	4,611
六十六 歲 乃 至 七十 歲	275	302	96	91	782	463	7	6	1,160	862	2,022
七十一 歲 乃 至 七十五 歲	78	164	50	82	307	249	4	4	449	499	948
七十六 歲 乃 至 八十 歲	27	80	27	35	143	133	2	1	199	249	448
八十一 歲 乃 至 八十五 歲	15	32	7	9	36	42	2	—	60	83	143
八十六 歲 乃 至 九十 歲	1	4	—	3	2	7	—	—	3	14	17
九十一 歲 乃 至 九十五 歲	—	1	—	—	—	—	—	—	—	1	1
九十六 歲 乃 至 百 歲	—	—	—	—	—	—	—	—	—	—	—
總 計	61,810	54,779	14,991	12,965	157,095	59,744	763	573	234,659	128,061	362,720

23. 現住人口年齡五歲別 (續)

年 齡	內地人		朝鮮人		滿洲人		外國人		合 計		
	男	女	男	女	男	女	男	女	男	女	計
總 計											
五 歲 以 下	16,992	16,232	1,904	2,101	64,518	62,162	64	68	83,478	80,583	164,041
六 歲 乃 至 十 歲	14,218	13,567	1,930	1,628	53,881	51,373	84	86	70,113	66,654	136,767
十一 歲 乃 至 十 五 歲	11,367	10,578	1,620	1,379	48,706	44,324	59	68	61,752	56,349	118,101
十六 歲 乃 至 二十 歲	11,273	10,712	1,627	1,650	65,467	42,572	66	72	78,433	55,006	133,439
二十一 歲 乃 至 二十五 歲	12,953	14,082	1,724	1,741	74,515	40,964	97	105	89,289	56,892	146,181
二十六 歲 乃 至 三十 歲	13,339	12,503	1,488	1,210	73,743	35,758	120	93	88,690	49,564	138,254
三十一 歲 乃 至 三十五 歲	12,383	11,130	1,330	1,053	63,282	29,133	148	129	77,143	41,445	118,588
三十六 歲 乃 至 四十 歲	10,435	8,339	1,172	893	53,799	25,025	168	97	65,574	34,354	99,928
四十一 歲 乃 至 四十五 歲	8,075	6,149	958	723	39,630	20,462	117	78	48,780	27,412	76,192
四十六 歲 乃 至 五十 歲	6,307	4,307	695	507	31,813	17,552	90	38	38,905	22,404	61,309
五十一 歲 乃 至 五十五 歲	4,586	3,131	608	407	24,448	14,388	46	37	29,688	17,963	47,651
五十六 歲 乃 至 六十 歲	2,713	2,018	430	255	16,086	9,743	35	25	19,264	12,041	31,305
六十一 歲 乃 至 六十五 歲	1,369	1,240	280	222	11,318	7,831	20	13	12,987	9,306	22,293
六十六 歲 乃 至 七十 歲	668	783	97	94	6,658	5,406	8	9	7,431	6,292	13,723
七十一 歲 乃 至 七十五 歲	216	393	60	87	4,429	4,023	5	5	4,710	4,508	9,218
七十六 歲 乃 至 八十 歲	89	239	27	37	2,052	2,127	3	1	2,171	2,404	4,575
八十一 歲 乃 至 八十五 歲	34	83	8	10	744	909	2	1	788	1,003	1,791
八十六 歲 乃 至 九十 歲	3	16	—	3	168	221	—	—	171	240	411
九十一 歲 乃 至 九十五 歲	—	2	—	—	29	62	—	—	29	64	93
九十六 歲 乃 至 百 歲	—	—	—	—	3	3	—	—	3	3	6
百 一 歲 乃 至 百 五 歲	—	—	—	—	—	—	—	—	—	—	—
總 計	127,020	115,504	15,958	14,000	635,289	414,038	1,132	925	778,399	544,467	1,322,866

24. 現住人口配偶

年 齡	有 配 偶 者										計	
	內地人		朝鮮人		滿洲人		外國人		合 計			
	男	女	男	女	男	女	男	女	男	女		
十 歲 以 下	—	—	—	—	—	—	—	—	—	—	—	—
十一歲乃至十五歲	—	—	—	—	47	91	—	—	47	91	138	
十六歲乃至二十歲	3	360	3	36	3,471	9,851	—	1	3,477	10,048	13,525	
二十一歲乃至二十五歲	625	3,690	36	64	17,851	26,886	6	13	18,518	30,653	49,171	
二十六歲乃至三十歲	3,477	5,076	75	78	25,816	27,431	8	16	29,376	32,601	61,977	
三十一歲乃至三十五歲	5,164	5,052	77	72	25,790	22,630	27	37	31,058	27,791	58,849	
三十六歲乃至四十歲	4,585	3,932	65	37	23,730	19,481	37	29	28,417	23,479	51,896	
四十一歲乃至四十五歲	3,913	2,813	35	31	19,224	15,572	29	20	23,201	18,436	41,637	
四十六歲乃至五十歲	3,164	1,936	25	8	16,523	12,690	18	12	19,731	14,646	34,377	
五十一歲乃至五十五歲	2,296	1,161	18	9	12,893	9,639	11	15	15,218	10,824	26,042	
五十六歲乃至六十歲	1,333	568	9	6	8,415	5,682	12	3	9,769	6,259	16,028	
六十一歲以上	1,000	425	2	2	11,596	8,152	5	1	12,603	8,580	21,183	
總 計	25,560	25,013	346	343	165,356	157,905	153	147	191,415	183,408	374,823	
昭和六年末	25,114	24,803	344	344	162,197	155,245	181	165	187,836	180,557	368,393	
同 五 年 末	24,182	23,880	323	289	164,659	151,415	191	157	189,355	175,741	365,096	
同 四 年 末	22,944	22,735	266	274	150,037	145,361	152	132	173,399	168,502	341,901	
同 三 年 末	22,002	21,647	256	241	136,136	139,210	110	111	158,504	161,209	319,713	
同 二 年 末	21,279	20,699	191	180	132,575	132,954	119	126	154,164	153,959	308,123	
鐵 道 附												
十 歲 以 下	—	—	—	—	2	—	—	—	2	—	2	
十一歲乃至十五歲	—	2	9	32	57	76	—	—	65	110	176	
十六歲乃至二十歲	16	474	180	717	1,149	2,214	—	7	1,345	3,412	4,757	
二十一歲乃至二十五歲	850	4,201	834	1,147	4,866	4,774	18	41	6,568	10,163	16,731	
二十六歲乃至三十歲	3,841	5,060	1,043	956	7,508	5,630	33	53	12,425	11,699	24,124	
三十一歲乃至三十五歲	5,301	4,723	1,063	901	8,215	4,856	69	62	14,648	10,542	25,190	
三十六歲乃至四十歲	4,848	3,504	969	770	7,725	3,830	77	53	13,619	8,157	21,776	
四十一歲乃至四十五歲	3,488	2,499	799	610	6,268	3,004	51	39	10,606	6,152	16,758	
四十六歲乃至五十歲	2,557	1,500	567	401	4,743	2,268	48	19	7,915	4,188	12,103	
五十一歲乃至五十五歲	1,781	964	497	266	3,459	1,463	12	4	5,749	2,697	8,446	
五十六歲乃至六十歲	963	466	338	153	1,845	848	6	9	3,152	1,476	4,628	
六十一歲以上	631	254	287	123	1,373	742	21	6	2,312	1,125	3,437	
總 計	24,276	23,647	6,586	6,076	47,210	29,705	335	293	78,407	59,721	138,128	
昭和六年末	21,680	21,269	4,796	4,668	50,390	27,957	350	321	77,216	54,215	131,431	
同 五 年 末	21,803	21,431	3,459	3,336	55,719	28,707	421	388	81,402	53,862	135,264	
同 四 年 末	20,944	20,749	3,025	2,948	51,836	26,265	467	405	76,272	50,367	126,639	
同 三 年 末	20,472	19,851	2,599	2,510	46,667	24,059	436	414	70,174	46,834	117,008	
同 二 年 末	19,887	19,375	2,530	2,303	45,507	22,146	404	356	68,308	44,180	112,488	

關係及年齡別

昭和七年末

內 地 人	無 配 偶 者										總 計	年齡別人口千二付有配偶者
	朝鮮人		滿洲人		外國人		合 計					
	男	女	男	女	男	女	男	女				
16,073	15,322	142	152	102,577	99,304	46	58	118,838	114,834	233,672	233,672	—
6,180	5,525	69	58	41,564	38,834	19	27	47,832	44,444	92,276	92,414	1.5
3,183	5,693	135	159	46,470	26,608	18	26	52,806	32,486	85,292	98,817	136.9
5,598	3,410	119	209	34,554	7,335	27	21	40,298	10,975	51,273	100,444	489.5
2,794	1,211	72	53	23,976	1,855	30	11	26,872	3,130	30,002	91,979	673.8
915	657	35	12	16,137	1,145	13	15	17,100	1,829	18,929	77,778	756.6
447	456	21	8	12,791	1,380	15	9	13,274	1,853	15,127	67,023	774.3
306	473	11	6	8,009	1,588	15	10	8,341	2,077	10,418	52,055	799.9
287	493	4	3	6,692	2,169	9	4	6,992	2,669	9,661	44,038	780.6
252	621	7	10	5,488	2,791	10	9	5,757	3,431	9,188	35,230	739.2
201	584	2	6	4,142	2,794	10	9	4,355	3,393	7,748	23,776	674.1
414	1,267	4	16	10,438	10,586	4	8	10,860	11,877	22,737	43,920	482.3
39,650	35,712	621	692	312,838	196,389	216	205	353,325	232,998	586,323	961,146	390.0
36,541	33,312	444	615	308,430	190,242	167	144	345,582	224,313	569,895	938,288	392.6
35,886	32,104	533	649	312,566	191,894	212	174	349,197	224,821	574,018	939,114	388.8
32,537	29,148	435	552	296,534	182,368	177	126	329,683	212,194	541,877	883,778	380.9
30,438	27,657	343	467	285,209	173,156	143	93	316,133	201,373	517,506	837,219	381.9
28,939	26,085	321	477	274,631	166,815	140	113	304,031	193,490	497,521	805,644	382.5
屬 地												
15,137	14,477	3,652	3,577	15,820	14,231	102	98	34,751	32,383	67,134	67,136	9.3
5,187	5,051	1,542	1,289	7,038	5,323	40	41	13,807	11,704	25,511	25,687	6.9
5,071	4,185	1,309	738	14,377	4,099	48	38	20,805	9,060	29,865	34,622	137.4
5,880	2,781	735	321	17,244	1,959	46	30	23,905	5,101	29,006	45,737	365.8
3,227	1,156	298	123	15,443	842	49	13	20,017	2,134	22,151	46,275	521.3
1,003	698	155	68	13,140	502	39	15	14,337	1,283	15,620	40,810	617.3
555	447	117	78	9,553	334	39	6	10,264	865	11,129	32,905	661.8
368	364	113	76	6,129	298	22	9	6,632	747	7,379	24,137	694.3
299	378	98	95	3,855	425	15	3	4,267	901	5,168	17,271	700.8
257	385	86	122	2,608	495	13	9	2,964	1,011	3,975	12,421	680.0
216	400	81	90	1,684	419	7	4	1,988	913	2,901	7,529	614.7
334	810	179	312	1,994	1,102	8	14	2,515	2,238	4,753	8,190	419.7
37,534	31,132	3,405	6,889	109,885	30,039	428	280	156,252	68,340	224,592	362,720	380.8
30,212	27,107	6,284	5,046	106,342	29,681	472	322	143,310	62,156	205,466	336,897	390.1
29,617	26,580	5,025	4,081	121,624	28,966	558	402	156,824	60,009	216,833	352,097	384.2
28,595	25,950	4,532	3,423	125,355	27,051	618	447	159,100	56,271	215,371	342,010	370.3
26,694	24,072	3,586	2,864	123,022	23,818	579	364	153,881	51,118	204,999	322,007	363.4
25,819	23,136	3,567	2,878	112,612	21,893	543	384	142,541	48,291	190,832	303,320	370.9

24 現住人口配偶

年 齡	有 配 偶 者										總 計
	內 地 人		朝 鮮 人		滿 洲 人		外 國 人		合 計		
	男	女	男	女	男	女	男	女	男	女	
十 歲 以 下	—	—	—	—	2	—	—	—	2	—	2
十 一 歲 乃 至 十 五 歲	—	2	9	32	104	167	—	—	113	201	314
十 六 歲 乃 至 二 十 歲	19	834	183	753	4,620	11,865	—	8	4,822	13,460	18,282
二 十 一 歲 乃 至 二 十 五 歲	1,475	7,891	870	1,211	22,717	31,660	24	54	25,086	40,816	65,902
二 十 六 歲 乃 至 三 十 歲	7,318	10,136	1,118	1,034	33,324	33,061	41	69	41,801	44,300	86,101
三 十 一 歲 乃 至 三 十 五 歲	10,465	9,775	1,140	973	34,005	27,486	96	99	45,706	38,333	84,039
三 十 六 歲 乃 至 四 十 歲	9,433	7,436	1,034	807	31,455	13,311	114	82	42,036	31,636	73,672
四 十 一 歲 乃 至 四 十 五 歲	7,401	5,312	834	641	25,492	18,576	80	59	33,807	24,588	58,395
四 十 六 歲 乃 至 五 十 歲	5,721	3,436	593	409	21,266	14,958	66	31	27,546	18,834	46,480
五 十 一 歲 乃 至 五 十 五 歲	4,077	2,125	515	275	16,352	11,102	23	19	20,967	13,521	34,488
五 十 六 歲 乃 至 六 十 歲	2,296	1,034	347	159	10,260	6,530	18	12	12,921	7,735	20,656
六 十 一 歲 以 上	1,631	679	289	125	12,969	8,394	26	7	14,915	9,705	24,620
總 計	49,836	48,660	6,932	6,419	212,566	187,810	488	440	269,822	243,129	512,951
昭 和 六 年 末	46,794	46,072	5,140	5,012	212,587	183,202	531	486	265,052	234,772	499,824
同 五 年 末	45,985	45,311	3,782	3,625	220,378	180,122	612	545	270,757	229,603	500,360
同 四 年 末	43,888	43,484	3,291	3,222	201,873	171,626	619	537	249,571	218,869	468,540
同 三 年 末	42,474	41,498	2,855	2,751	182,803	163,269	546	525	228,878	208,043	436,271
同 二 年 末	41,146	40,074	2,721	2,483	178,082	155,100	523	482	222,472	198,139	420,611

關係及年齡別 (續)

年 齡	無 配 偶 者										總 計	年 齡 別 人 口 千 = 付 有 配 偶 者	
	內 地 人		朝 鮮 人		滿 洲 人		外 國 人		合 計				
	男	女	男	女	男	女	男	女	男	女			
計	31,210	29,799	3,834	3,729	118,397	113,535	148	154	153,589	147,217	300,806	300,808	100.0
十 歲 以 下	11,367	10,576	1,611	1,347	48,602	44,157	59	68	61,639	56,148	117,787	118,101	2.7
十 一 歲 乃 至 十 五 歲	11,254	9,878	1,444	897	60,847	30,707	66	64	73,611	41,546	115,157	133,439	137.0
十 六 歲 乃 至 二 十 歲	11,478	6,191	854	530	51,798	9,304	73	51	64,203	16,076	80,279	146,181	450.8
二 十 一 歲 乃 至 二 十 五 歲	6,021	2,367	370	176	40,419	2,697	79	24	46,889	5,254	52,153	138,254	622.8
二 十 六 歲 乃 至 三 十 歲	1,918	1,355	190	80	29,277	1,647	52	30	31,437	3,112	34,549	118,588	708.7
三 十 一 歲 乃 至 三 十 五 歲	1,002	903	138	86	22,344	5,714	54	15	23,538	2,718	26,256	99,928	737.3
三 十 六 歲 乃 至 四 十 歲	674	837	124	82	14,138	1,886	37	19	14,973	2,824	17,797	76,192	766.4
四 十 一 歲 乃 至 四 十 五 歲	586	871	102	98	10,547	2,594	24	7	11,259	3,570	14,829	61,309	758.1
四 十 六 歲 乃 至 五 十 歲	509	1,006	93	132	8,096	3,286	23	18	8,721	4,442	13,163	47,651	723.8
五 十 一 歲 乃 至 五 十 五 歲	417	984	83	96	5,826	3,213	17	13	6,343	4,306	10,649	31,305	659.8
五 十 六 歲 乃 至 六 十 歲	748	2,077	183	328	12,432	11,688	12	22	13,375	14,115	27,490	52,110	472.5
六 十 一 歲 以 上	77,184	66,844	9,026	7,581	422,723	226,428	644	485	509,577	301,338	810,915	1,323,866	387.5
昭 和 六 年 末	66,753	60,419	6,728	5,661	414,772	219,923	639	466	438,892	286,469	775,361	1,275,185	392.0
同 五 年 末	65,503	58,664	5,558	4,730	434,190	220,850	770	576	506,021	284,830	790,851	1,291,211	387.5
同 四 年 末	61,132	54,498	4,967	3,975	421,889	209,419	795	573	488,733	268,465	757,248	1,225,788	382.2
同 三 年 末	57,132	51,729	3,929	3,331	408,231	196,974	722	457	470,014	252,491	722,505	1,159,226	376.7
同 二 年 末	54,758	49,221	3,888	3,355	387,243	188,708	683	497	446,572	241,781	688,353	1,108,964	379.3

25. 現住人口配偶

地 方	有 配 偶 者											
	內 地 人		朝 鮮 人		滿 洲 人		外 國 人		合 計		計	
	男	女	男	女	男	女	男	女	男	女		
關 東	順 天	2,336	2,303	20	25	24,095	25,721	5	4	26,456	28,053	54,509
	大 連	13,561	13,264	145	143	30,237	22,156	116	112	44,059	35,675	79,734
	大 連 小 崗 子	2,696	2,688	57	53	12,040	7,183	1	1	14,794	9,925	24,719
	大 連 沙 河 口	5,845	5,712	53	43	17,900	16,908	31	30	23,829	22,693	46,522
	大 連 水 上	39	32	—	—	180	162	—	—	219	194	413
	計	25,560	25,013	346	343	165,356	157,905	153	147	191,415	183,408	374,823
鐵 道 附 屬 地	瓦 房 店	774	731	30	30	2,785	1,190	—	—	3,589	1,951	5,540
	大 石 橋	792	795	52	50	1,205	794	—	—	2,049	1,639	3,688
	管 口	623	599	195	179	213	134	2	2	1,033	914	1,947
	鞍 山	1,454	1,428	106	106	2,159	1,464	2	1	3,721	2,999	6,720
	遼 陽	788	760	72	75	845	699	—	—	1,705	1,534	3,239
	蘇 家 屯	676	656	5	9	618	401	—	—	1,299	1,066	2,365
	本 溪 湖	6,015	5,683	220	171	3,256	2,132	223	178	9,714	8,164	17,878
	安 東 城	611	586	62	62	465	378	—	—	1,138	1,026	2,164
	新 安 東	274	266	120	111	702	582	—	—	1,096	959	2,055
	計	2,441	2,434	2,930	2,503	8,654	7,054	3	2	14,028	11,993	26,021
公 範 新	主 橫	532	524	279	272	2,461	1,541	—	—	3,272	2,337	5,609
	家 屯	148	129	8	7	1,175	578	—	—	1,331	714	2,045
	京	3,143	2,951	545	534	4,972	1,980	96	103	8,756	5,568	14,324
	計	24,276	23,647	6,586	6,076	47,210	29,705	335	293	78,407	59,721	138,128
總 計	昭 和 七 年 末	49,836	48,660	6,932	6,419	212,566	187,610	488	440	259,822	243,129	512,951
	同 六 年 末	46,794	46,072	5,140	5,012	212,587	183,202	531	486	265,052	234,772	499,824
	同 五 年 末	45,985	45,311	3,782	3,625	220,378	180,122	612	545	270,757	229,603	500,360
	同 四 年 末	43,888	43,484	3,291	3,222	201,873	171,626	619	537	249,671	218,869	468,540
	同 三 年 末	42,474	41,498	2,855	2,751	182,803	163,269	546	525	228,678	208,043	436,721
同 二 年 末	41,146	40,074	2,721	2,483	178,082	155,100	523	482	222,472	198,139	420,611	

關係及地方別

昭 和 七 年 末

內 地 人	朝 鮮 人	滿 洲 人	外 國 人	無 配 偶 者						計		人 口 千 = 付	
				男		女		合 計		有 配 偶 者	無 配 偶 者		
				男	女	男	女	男	女				
3,953	3,524	42	76	41,238	33,391	7	4	45,240	36,995	82,235	398.6	601.4	
21,083	19,616	336	300	69,982	23,725	149	144	91,550	43,785	135,335	370.7	629.3	
4,546	3,946	71	90	26,114	8,145	3	7	30,734	12,188	42,922	305.4	634.6	
8,600	7,384	62	120	33,931	18,090	57	49	42,650	25,843	68,293	405.2	594.8	
42	50	—	—	731	227	—	—	773	277	1,050	282.3	717.7	
642	505	40	24	40,379	31,821	—	1	41,061	32,351	73,412	390.0	610.0	
385	354	42	51	51,312	42,153	—	—	51,739	42,558	94,297	402.5	597.5	
399	333	28	31	49,151	38,837	—	—	49,578	39,201	88,779	397.1	602.9	
39,650	35,712	621	692	312,838	196,389	216	205	353,325	232,998	586,323	390.0	610.0	
1,118	896	30	32	3,524	1,391	—	—	4,672	2,319	6,991	442.1	557.9	
1,199	994	63	55	2,709	905	—	—	3,971	1,954	5,925	383.6	616.4	
937	883	218	211	2,402	151	1	—	3,558	1,245	4,803	288.4	711.6	
2,157	1,842	121	96	5,062	1,451	1	2	7,341	3,391	10,732	385.1	614.9	
1,109	918	101	89	3,644	725	—	—	4,854	1,732	6,586	329.7	670.3	
1,082	789	12	7	907	394	—	—	2,001	1,190	3,191	425.7	574.3	
9,602	8,019	443	184	11,238	2,022	272	150	21,555	10,375	31,930	358.9	641.1	
920	760	77	57	994	353	—	—	1,991	1,170	3,161	406.4	593.6	
554	320	170	161	1,396	699	—	—	2,120	1,180	3,300	383.8	616.2	
3,503	3,328	3,041	2,721	16,845	7,135	7	2	23,396	13,186	36,582	415.7	584.3	
5,579	4,768	1,201	951	26,019	4,308	11	14	32,810	10,041	42,851	353.2	646.8	
981	816	83	22	2,703	441	—	—	3,767	1,279	5,046	318.7	681.3	
836	736	1,277	1,127	6,882	2,766	—	1	8,795	4,630	13,425	446.0	554.0	
1,491	1,185	408	267	6,098	1,821	—	—	7,997	3,273	11,270	414.1	585.9	
814	669	356	289	5,687	1,587	—	—	6,857	2,545	9,402	373.7	626.3	
203	125	4	5	2,066	589	—	—	2,273	719	2,992	406.0	594.0	
5,449	4,084	800	615	11,909	3,301	136	111	18,294	8,111	26,405	351.7	648.3	
37,534	31,132	8,405	6,889	109,885	30,039	428	280	156,252	68,340	224,592	380.8	619.2	
77,184	66,844	9,026	7,581	422,723	226,428	644	485	509,577	301,338	810,915	387.5	612.5	
66,753	60,419	6,728	5,661	414,772	219,923	639	466	488,892	286,469	775,361	392.0	608.0	
65,503	58,664	5,558	4,730	434,190	220,860	770	576	506,021	284,830	790,851	387.5	612.5	
61,132	54,498	4,967	3,975	421,889	209,419	795	573	488,783	268,465	757,248	382.2	617.8	
57,132	51,729	3,929	3,331	408,231	196,974	722	457	470,014	252,491	722,505	376.7	625.3	
54,758	49,221	3,888	3,355	387,243	188,708	683	497	446,572	241,781	688,353	379.3	620.7	

26. 日 本 人 本

本 籍 地	關 東																	
	旅		順		大		連		大連小崗子		大連沙河		大連水上		金 州		普 蘭 店	
	男	女	男	女	男	女	男	女	男	女	男	女	男	女	男	女	男	女
北 海 道	44	50	330	316	44	55	128	113			7	5	2	4				
東北區	青森	37	25	169	143	61	51	100	101			22	18	7	7			
	岩手	43	38	181	138	50	34	98	83	1	2	16	11	9	7			
	宮城	139	95	405	382	171	146	320	281	4	3	31	23	21	21			
	秋田	31	42	238	193	63	49	220	216			9	9	4	5			
	山形	109	89	345	286	114	103	197	162			20	23	6	7			
關東區	福島	153	127	403	357	132	106	230	239	1	1	25	22	20	12			
	茨城	71	58	384	335	101	77	178	147			23	11	9	10			
	栃木	40	35	302	286	48	41	128	99			5	3	10	4			
	群馬	50	43	275	254	46	42	105	84			1	1	9	8			
	埼玉	45	49	223	223	51	51	126	128	1	1	11	11	4	1			
神奈川	73	57	332	287	105	67	101	78	5	7	5	2	7	10				
	245	237	1,576	1,451	289	310	768	655	3	1	29	31	18	15				
北陸區	石川	69	70	502	538	55	65	238	222			15	12	9	9			
	福井	150	124	638	584	172	145	354	332	4	2	26	23	18	21			
	新加	71	63	495	412	94	99	150	148			10	7	7	6			
東山區	山梨	111	102	476	410	117	105	169	150	2	2	24	16	2	2			
	長野	46	45	359	249	77	66	107	89			1	3	3	1			
東海區	岐阜	43	29	177	121	48	41	85	61	3	4	5	3	3	2			
	愛知	117	107	596	325	146	124	262	246	5	4	53	39	26	16			
近畿區	滋賀	88	68	402	363	86	79	154	135			15	7		2			
	京都	137	130	637	562	141	113	199	208	4	5	30	19	34	24			
中國區	大阪	111	121	912	855	160	149	249	221	1	2	17	14	4	7			
	奈良	80	69	459	404	104	61	138	105	1	1	7	5	10	17			
四國區	德島	47	36	679	479	107	79	163	144	2	3	8	6	9	7			
	香川	30	62	649	607	108	61	123	147	1	2	11	9	8	11			
九州區	福岡	150	109	1,107	1,133	146	136	298	270	1	1	20	22	10	7			
	熊本	119	100	1,097	1,107	178	164	446	385	3	6	16	17	9	9			
沖繩	那霸	37	28	203	182	63	52	58	64			13	13					
	鹿兒島	63	52	364	315	73	69	123	117	1	1	9	5	6	7			
總 計	鳥取	81	74	394	375	99	104	152	140	1	1	14	15	4	1			
	島根	99	75	635	614	152	157	254	221			6	15	7	4			
總 計	岡山	150	120	844	791	143	146	353	313	2	2	30	31	39	27			
	廣島	309	316	1,887	1,768	360	357	852	773	2	2	35	32	16	24			
總 計	山口	294	297	1,998	1,876	329	302	654	605	4	7	36	20	22	27			
	德島	49	54	410	413	55	52	102	73			13	19	6	4			
總 計	香川	152	133	580	523	136	131	176	154	2	2	16	12	12	10			
	高松	209	221	1,120	1,033	186	172	318	309	2	1	17	9	16	14			
總 計	愛媛	77	71	307	280	99	70	102	100	1	1	4	2	4	4			
	福岡	439	390	2,267	2,247	476	469	1,069	1,002	3	3	97	76	33	29			
總 計	佐賀	340	303	1,402	1,437	372	326	756	648	2	1	51	35	27	35			
	熊本	376	433	2,126	2,392	360	414	945	951	4	3	34	44	36	39			
總 計	鹿兒島	414	416	1,822	1,952	404	400	938	857	6	9	83	73	52	46			
	那霸	264	238	1,331	1,278	342	280	534	485	3	3	55	39	30	20			
總 計	鹿兒島	113	102	473	369	114	103	182	135			19	16	23	18			
	那霸	316	317	2,097	1,956	439	381	1,039	889	6	5	55	75	91	83			
總 計	那霸	6	7	23	14	7	7	21	9									
	鹿兒島	1	1	12	9	15	19											
總 計	鹿兒島	62	101	481	443	128	143	115	163			54	40	81	88			
	鹿兒島	1	1	1	1	4	4	3	2									
總 計		6,351	5,928	35,125	33,323	7,370	6,777	14,560	13,259	81	82	1,103	942	783	732			

籍 地 別

州	鐵 道 附 屬 地																	
	總 子 高		合 計		瓦 房 店		大 石 橋		營 口		鞍 山		遼 陽		蘇 家 屯		電	
	男	女	男	女	男	女	男	女	男	女	男	女	男	女	男	女	男	女
	7	5	562	548	1,110	17	8	11	9	17	13	37	35	11	9	16	12	
	4	5	400	350	750	41	27	15	16	6	4	33	28	6	4	15	9	
	9	4	407	317	724	12	12	16	20	4	5	26	16	7	6	18	17	
	29	26	1,120	977	2,097	24	35	44	39	30	30	62	60	44	37	55	45	
	12	16	577	530	1,107	14	18	17	18	9	8	45	47	32	32	18	21	
	5	6	796	676	1,472	35	20	18	17	34	39	62	54	29	27	11	8	
	14	13	978	877	1,855	56	54	39	25	35	25	63	58	38	33	49	33	
	18	18	784	656	1,440	47	41	35	22	14	16	62	56	29	20	21	16	
	13	8	545	476	1,022	45	42	34	22	11	6	30	24	25	16	16	7	
	2	2	488	433	921	34	22	23	24	11	9	36	19	26	21	16	9	
	2	3	463	472	935	16	4	24	15	13	9	18	23	7	10	16	11	
	4	2	632	510	1,142	13	8	23	18	12	14	32	27	24	18	11	7	
	18	11	2,946	2,711	5,657	35	25	26	28	52	50	101	90	33	32	36	32	
	1	1	889	916	1,805	16	11	16	18	21	17	24	23	14	11	18	17	
	4	3	1,366	1,234	2,600	33	28	45	48	34	29	52	43	68	53	43	37	
	4	5	831	740	1,571	22	25	30	37	33	26	17	11	11	11	14	13	
	7	5	908	792	1,700	20	15	25	27	43	33	50	30	24	14	9	9	
	3	3	596	456	1,052	13	12	10	9	12	12	26	23	21	13	24	31	
	1	1	345	312	657	12	13	10	10	3	6	27	23	24	23	11	11	
	28	22	1,233	1,083	2,316	56	52	38	32	41	41	87	83	50	41	36	29	
	16	14	761	663	1,429	22	16	18	15	26	25	50	47	35	29	27	20	
	7	6	1,189	1,067	2,256	40	32	63	45	44	41	85	51	66	62	43	40	
	6	5	1,460	1,374	2,834	56	50	31	34	22	27	69	56	51	58	33	25	
	6	7	805	668	1,473	14	7	39	29	19	12	46	38	18	17	11	10	
	6	4	1,021	758	1,779	27	29	31	35	21	25	38	30	18	17	17	8	
	21	18	1,001	917	1,918	17	18	25	32	15	15	25	21	39	35	6	8	
	2	4	1,734	1,681	3,415	11	17	21	32	27	35	47	60	14	24	15	16	
	4	3	1,872	1,791	3,663	24	25	26	25	38	27	86	76	41	45	33	24	
	6	9	380	348	728	1	2	5	3	2	3	8	7	3	4	1	1	
	8	10	647	575	1,222	8	15	9	11	14	14	45	38	15	18	14	19	
	1	1	746	710	1,456	11	11	14	18	17	26	32	25	11	15	46	37	
	8	11	1,161	1,097	2,258	37	55	26	16	13	18	75	65	39	34	25	25	
	47	33	1,608	1,463	3,071	34	24	55	39	46	34	91	79	53	49			

26. 日 本 人 本

本 籍 地	道 附												總 計	本籍地 別 比 例			
	奉 天		本 溪 湖		鳳 凰 城		安 東		撫 順		鐵 嶺				男	女	計
	男	女	男	女	男	女	男	女	男	女	男	女					
北 海 道	178	164	10	8	11	8	40	40	84	62	17	14					
東北區	青岩宮	76	63	30	23	4	11	32	35	61	60	17	13				
	森手城田形島	131	120	21	18	3	2	46	29	37	39	13	16				
	188	152	26	26	14	10	109	92	133	93	41	33					
	201	172	20	14	10	2	57	48	105	70	22	24					
	334	274	39	39	24	30	85	68	275	254	46	42					
關東區	茨城	200	180	26	23	17	14	71	63	125	88	31	28				
	城水馬玉葉京川	138	111	13	14	12	4	51	37	55	46	21	17				
	148	106	14	10	4	—	27	23	70	71	8	6					
	139	82	7	7	1	—	33	38	49	37	12	13					
	636	543	31	26	10	6	195	179	187	163	45	42					
北陸區	新富石福	304	260	21	11	14	14	89	84	153	119	51	65				
	191	159	11	9	8	7	87	77	155	145	28	33					
	187	164	22	25	1	3	77	79	71	68	13	14					
東山區	山長岐	123	91	10	9	3	1	48	48	40	29	11	12				
	278	174	12	12	3	2	53	51	92	84	20	15					
東海區	靜愛三	249	280	40	37	20	12	73	71	150	133	49	51				
	333	259	36	36	11	15	139	125	125	101	54	61					
	194	156	17	13	20	8	125	118	89	82	14	16					
近畿區	滋京大兵奈和	222	160	30	26	10	4	67	57	91	118	34	24				
	216	155	14	19	2	1	72	73	88	85	16	15					
	429	368	24	23	8	6	139	120	133	124	13	9					
	391	307	41	32	21	13	183	154	126	134	29	28					
	171	142	3	—	8	7	84	74	83	84	7	8					
中國區	鳥島岡廣山	209	160	36	29	7	4	64	58	79	65	33	24				
	273	270	18	17	24	10	179	184	155	145	25	21					
	453	399	45	33	22	15	148	145	193	149	29	33					
	786	611	53	54	33	23	255	285	459	362	81	68					
	673	610	43	40	28	20	353	357	375	309	59	52					
四國區	德香愛高	162	138	8	11	10	7	74	76	55	52	17	13				
	276	213	21	20	6	5	100	114	188	169	19	10					
	186	183	10	5	11	6	39	30	88	65	15	8					
九州區	福佐長熊大宮鹿	1,129	1,165	124	118	52	30	405	425	1,485	1,433	94	96				
	634	604	62	59	57	37	229	213	599	578	85	82					
	792	879	73	64	27	21	326	392	468	515	81	73					
	874	855	115	93	69	48	403	418	642	592	53	52					
	994	888	141	104	86	63	376	322	679	667	166	133					
沖寒朝樺	13	8	—	—	1	5	4	3	7	6	1	—					
總 計	16,280	14,057	1,670	1,465	1,118	858	11,915	10,996	11,747	10,688	1,762	1,535					

籍 地 別 (續)

開 原	地 合 計												總 計			本籍地 別 比 例
	四 平 街		公 主 嶺		范 家 屯		新 京		合 計		男	女	計			
	男	女	男	女	男	女	男	女	男	女						
15	15	17	10	22	26	9	3	96	93	608	529	1,137	1,170	1,077	2,247	82
10	9	28	15	18	16	2	1	49	36	443	370	813	843	720	1,563	57
6	6	15	17	9	5	3	2	70	43	437	373	810	844	690	1,534	50
53	44	73	60	57	46	26	19	167	105	1,255	1,044	2,299	2,375	2,021	4,396	161
27	22	26	21	28	16	3	1	101	78	706	599	1,305	1,283	1,129	2,412	88
12	7	71	69	34	26	9	10	133	112	865	732	1,597	1,661	1,408	3,069	113
21	18	71	60	26	24	22	17	179	112	1,402	1,164	2,566	2,380	2,041	4,421	162
29	25	51	40	29	17	2	3	106	86	895	738	1,633	1,679	1,394	3,073	112
17	18	29	28	11	13	4	3	130	69	642	477	1,119	1,188	953	2,141	79
10	11	17	17	38	23	1	—	70	47	553	418	971	1,041	851	1,892	69
10	7	12	13	22	22	2	—	74	55	455	346	801	918	818	1,736	63
11	7	17	19	12	11	6	4	70	57	534	457	991	1,166	967	2,133	78
22	22	68	55	56	33	5	4	239	288	1,777	1,619	3,396	4,723	4,330	9,053	332
11	8	34	36	21	23	1	1	107	84	599	549	1,148	1,488	1,465	2,953	108
36	25	78	70	25	15	13	4	146	104	1,205	1,009	2,214	2,571	2,243	4,814	177
17	16	22	17	24	21	5	—	104	66	794	681	1,475	1,625	1,421	3,046	112
27	30	37	22	19	23	—	—	98	74	843	745	1,588	1,751	1,537	3,288	121
12	12	21	18	9	5	3	3	92	80	614	571	1,185	1,210	1,027	2,237	82
9	13	43	17	9	8	1	—	79	66	463	380	843	808	692	1,500	55
25	25	94	66	44	33	11	9	250	145	1,480	1,142	2,622	2,713	2,225	4,938	181
10	14	43	33	21	17	1	3	79	71	797	628	1,425	1,558	1,296	2,854	105
27	29	68	36	9	11	11	8	146	120	1,183	1,059	2,242	2,372	2,126	4,498	165
25	28	48	36	30	25	6	8	254	182	1,323	1,126	2,449	2,783	2,500	5,283	193
17	8	43	41	12	12	7	3	95	77	780	647	1,427	1,585	1,315	2,900	100
19	17	29	26	11	19	—	—	136	93	801	688	1,489	1,822	1,446	3,268	120
21	19	17	19	7	5	3	3	160	90	743	613	1,356	1,744	1,530	3,274	120
22	25	30	25	24	23	4	5	212	173	1,173	1,085	2,258	2,907	2,766	5,673	208
40	45	53	50	28	33	1	—	260	217	1,421	1,235	2,656	3,293	3,026	6,319	232
2	6	17	11	5	1	—	—	95	61	384	294	678	764	642	1,406	52
7	7	5	4	5	5	1	1	79	53	553	500	1,053	1,205	1,075	2,280	84
18	9	30	24	23	17	5	—	150	83	785	605	1,390	1,531	1,315	2,846	104
17	11	27	25	22	25	1	—	142	113	1,098	1,014	2,112	2,259	2,111	4,370	160
24	21	69	71	42	41	2	—	248	183	1,591	1,346	2,937	3,199	2,809	6,008	220
53	43	95	89	69	54	10	5	418	331	2,965	2,500	5,465	6,453	5,792	12,245	450
44	43	92	89	67	57	13	8	341	303	2,638	2,413	5,051	6,004	5,579	11,583	425
20	11	23	25	6	7	—	1	81	83	574	526	1,100	1,210	1,141	2,351	86
18	27	39	43	9	6	4	2	150	115	1,059	947	2,006	2,140	1,919	4,059	149
20	26	52	63	35	38	5	4	132	179	1,448	1,435	2,883	3,325	3,211	6,536	240
4	2	19	25	1	—	9	5	86	63	578	482	1,060	1,174	1,009	2,183	80
90	75	141	142	71	71	31	28	607	540	5,225	5,015	10,241	9,707	9,302	19,009	698
87	86	88	94	58	41	12	8	453	374	2,992	2,726	5,718	5,986	5,552	11,538	423
97	99	145														

27. 外 國 人

國 名	關 東 州					鐵 道			
	旅	順	大	連	大連小崗子	大連沙河口	金 州	營 口	鞍 山
英 國	—	—	—	24	—	7	—	—	—
北 美	—	—	—	11	3	10	—	—	—
佛 蘭 西	—	—	—	—	—	—	—	—	—
獨 逸	—	—	—	15	—	10	—	—	—
露 西 亞	—	—	—	194	—	53	—	—	3
白 耳 義	—	—	—	202	—	—	—	—	—
和 瑞 典	—	—	—	—	—	4	—	—	—
葡 萄 牙	—	—	—	—	—	—	—	—	—
埃 地 利	—	—	—	1	—	—	—	—	—
匈 牙 利	—	—	—	—	—	1	—	—	—
丁 抹	—	—	—	3	1	—	—	—	—
諾 威	—	—	—	—	—	—	—	—	—
ラ ト ビ	—	—	—	2	—	1	—	—	—
ア ル メ ニ	—	—	—	4	—	—	—	—	—
波 蘭	—	—	—	1	—	—	—	—	—
チ エ ツ コ ス ロ ヴ ァ キ	—	—	—	1	—	2	—	—	—
羅 馬 尼 亞	—	—	—	—	—	—	—	—	—
ユ ー ゴ ス ラ ビ	—	—	—	1	—	—	—	—	—
土 耳 其	—	—	—	2	—	—	—	—	—
希 臘	—	—	—	5	—	1	—	—	—
波 斯	—	—	—	1	—	—	—	—	—
伯 刺 西	—	—	—	2	—	—	—	—	—
伊 太 利	—	—	—	—	—	—	—	—	—
瑞 士	—	—	—	1	—	—	—	—	—
エ ス ト ニ	—	—	—	—	—	—	—	—	—
總 計	—	—	—	12	—	88	—	—	3
—	—	—	—	258	—	167	—	—	5

國 籍 別

昭 和 七 年 末

道 附 屬 地	總 計	昭 和 六 年 末	同 五 年 末	同 四 年 末	
					奉 天
—	46	43	41	47	
—	27	21	31	27	
—	29	24	25	23	
—	20	11	15	14	
—	1	1	4	12	
—	1	1	1	8	
—	32	25	42	38	
—	30	17	29	28	
—	939	978	1,153	1,209	
—	210	820	940	974	
—	1	1	1	1	
—	4	2	3	3	
—	3	2	2	2	
—	—	1	3	2	
—	—	1	5	1	
—	—	1	1	—	
—	—	1	1	—	
—	1	2	1	1	
—	—	2	—	—	
—	1	—	—	—	
—	4	4	5	5	
—	14	10	17	7	
—	—	—	1	1	
—	—	—	—	—	
—	1	7	6	—	
—	4	10	3	—	
—	1	6	6	2	
—	2	5	6	2	
—	18	23	36	23	
—	10	13	29	18	
—	3	6	10	9	
—	3	4	4	3	
—	—	—	—	1	
—	—	8	5	7	
—	—	4	1	3	
—	9	14	10	4	
—	7	5	11	5	
—	10	13	16	19	
—	1	9	12	13	
—	1	1	5	—	
—	2	3	8	—	
—	2	1	1	1	
—	1	1	—	1	
—	3	4	6	4	
—	1	4	3	2	
—	1	1	2	2	
—	—	2	1	1	
—	—	2	—	1	
—	—	—	1	2	
—	495	1,132	1,170	1,414	
—	328	925	952	1,110	
—	823	3,057	2,122	2,524	

28. 國勢調查世

地 方	昭 和 五 年 十 月 一 日							大 正 十			
	面 積 (方 軒)	一 方 軒 ノ 人	世 帯	人 口		一 世 帯 = 付 人 口	女 百 = 付 男	世 帯	人 口		
				男	女				計	男	女
旅 順	市	21,387	1,587	6,430	21,763	12,170	33,933	5.29	179	5,148	17,542
	村 落	593,447	175	15,434	52,961	50,588	103,649	6.75	105	13,749	47,095
	計	614,834	224	21,864	74,724	62,858	137,582	6.20	119	18,897	64,637
關 東	市	45,585	6,418	54,554	192,466	100,086	292,552	5.35	192	38,883	137,202
	村 落	273,050	323	21,210	70,733	49,592	120,325	5.67	143	14,105	46,906
	計	418,645	986	75,764	263,199	149,678	412,877	5.45	176	52,988	184,108
州	金 州	715,659	163	17,592	62,618	54,199	116,817	6.64	116	14,944	51,722
	普 蘭 店	1,107,899	137	20,264	80,888	70,398	151,286	7.47	115	17,496	71,431
	貔 子 窩	605,657	226	20,153	70,746	66,433	137,179	6.81	107	18,397	67,218
計	3,462,494	276	155,637	552,175	403,566	955,741	6.14	137	122,722	439,116	
瓦 房 店	大 石 橋	24,169	565	2,491	9,398	4,248	13,646	5.48	221	2,200	7,640
	管 口	18,108	548	1,699	6,879	3,038	9,917	5.84	226	1,450	5,851
	鞍 山	6,061	868	892	3,610	1,851	5,261	5.90	219	979	3,163
鐵 道	奉 天	23,213	732	3,014	11,135	5,852	16,987	5.64	190	2,845	9,209
	本 溪 湖	14,992	910	2,127	9,772	3,866	13,638	6.41	253	1,967	8,230
	安 撫 嶺	25,866	1,966	9,215	33,635	17,205	50,840	5.52	196	7,000	24,757
附 屬 地	天 湖	8,869	729	1,196	4,421	2,036	6,467	5.41	218	953	2,601
	東 順	15,866	4,329	14,546	42,564	26,211	68,775	4.73	182	11,745	34,210
	嶺 嶺	71,411	1,163	13,197	61,368	21,691	83,059	6.20	283	7,764	44,499
開 平 街	原 嶺	12,154	559	1,400	4,598	2,197	6,795	4.85	209	1,196	4,528
	四 平 街	15,393	1,230	3,046	13,602	5,337	18,939	6.22	255	2,660	15,020
	公 主 嶺	18,323	1,080	3,333	13,962	5,831	19,793	5.94	239	2,449	10,975
新 京	主 嶺	11,336	1,383	2,450	11,533	4,141	15,674	6.40	278	2,319	10,576
	計	14,313	2,968	6,902	30,382	12,097	42,479	6.15	251	5,604	24,116
	計	280,084	1,329	65,508	256,869	115,401	372,270	5.68	223	51,132	205,375
總 計	3,742,588	355	221,145	809,044	518,967	1,328,011	6.01	156	173,854	644,491	

帶 及 人 口

地 方	四 年 十 月 一 日							大 正 九 年 十 月 一 日							五 年 間 ノ 增 加 人 口			
	女	計	一 世 帯 = 付 人 口	女 百 = 付 男	世 帯	人 口		一 世 帯 = 付 人 口	女 百 = 付 男	世 帯	人 口		自 大 正 十 四 年 至 昭 和 五 年		自 大 正 九 年 至 大 正 十 四 年			
						男	女				計	男	女	計	實 數	百 分 之 率	實 數	百 分 之 率
旅 順	9,269	26,811	5.21	189	4,547	15,327	7,583	22,910	5.04	202	7,122	20.6	3,901	17.0				
	46,091	93,186	6.78	102	12,843	43,519	41,636	85,155	6.63	105	10,463	11.2	8,031	9.4				
	55,360	119,997	6.35	117	17,390	58,846	49,216	108,065	6.22	120	17,585	14.7	11,932	11.0				
關 東	65,719	202,921	5.22	209	25,040	120,318	38,870	159,188	6.33	310	89,631	44.2	43,733	27.5				
	35,863	82,769	5.87	131	17,838	64,698	38,558	103,256	5.77	168	37,556	45.4	20,487	19.8				
	101,582	285,690	5.39	181	42,878	185,016	77,428	262,444	6.10	239	127,187	44.5	23,246	8.9				
州	46,659	98,381	6.58	111	13,328	44,929	41,859	86,788	6.49	107	18,436	18.7	11,593	13.4				
	62,105	133,536	7.63	115	15,482	62,477	55,190	117,667	7.59	113	17,750	13.3	15,869	13.5				
	60,954	128,172	6.97	110	16,329	58,704	54,462	113,166	6.92	108	9,007	7.0	15,006	13.3				
計	326,660	765,776	6.24	134	105,407	409,972	278,158	688,130	6.51	147	189,865	24.8	77,646	11.3				
瓦 房 店	3,499	11,129	5.06	219	1,671	6,382	2,340	8,722	5.19	273	2,517	22.6	2,407	27.6				
	2,498	8,349	5.76	234	1,151	4,527	1,884	6,411	5.51	240	1,568	18.8	1,938	30.2				
	1,553	4,716	4.82	204	812	2,722	1,217	3,939	4.79	224	545	11.6	777	19.7				
鐵 道	4,675	13,884	4.88	197	2,300	7,614	3,314	10,928	4.73	220	3,103	22.3	2,956	27.0				
	3,338	11,568	5.88	247	1,486	6,173	2,196	8,369	5.59	281	2,070	17.9	3,199	38.2				
	12,878	37,635	5.38	192	4,607	16,692	7,760	24,452	5.28	215	13,205	35.1	13,183	53.9				
附 屬 地	1,546	4,147	4.35	168	1,185	3,052	1,892	4,944	4.10	161	2,320	55.9	797	16.1				
	18,572	52,882	4.50	183	8,678	27,357	12,639	39,996	4.68	216	15,893	30.1	12,886	32.2				
	12,320	56,819	7.32	361	6,127	37,493	8,643	46,136	7.47	434	26,240	46.2	10,683	23.2				
開 平 街	1,802	6,330	5.29	251	855	3,794	1,217	5,011	5.83	312	465	7.3	1,319	26.3				
	3,853	18,873	7.10	390	2,121	14,414	2,940	17,354	8.14	490	66	0.3	1,519	8.8				
	3,618	14,593	5.96	303	1,816	9,007	2,639	11,646	6.38	341	5,200	35.6	2,947	25.3				
新 京	3,572	14,148	6.10	296	1,914	9,455	2,738	12,193	6.33	345	1,526	10.8	1,955	16.0				
	9,109	33,225	5.93	265	4,366	25,011	6,226	31,337	7.14	395	9,254	27.9	1,888	6.0				
	82,923	288,298	5.64	248	39,099	173,693	57,745	231,438	5.91	301	83,972	29.1	56,860	24.6				
總 計	409,583	1,054,074	6.06	157	144,506	583,665	335,803	819,568	6.36	174	273,937	26.0	134,506	14.6				

29. 現住人口動態總數

年次	婚姻	離婚	出生	死產	死亡	死亡=對出生ノ超過	人 口 千 = 付					
							婚姻	離婚	出生	死產	死亡	死亡=對出生ノ超過
關 東 州												
昭和七年	5,752	124	30,216	320	19,841	10,375	6.0	0.1	31.4	0.3	20.6	10.8
同 六 年	5,687	127	27,666	334	15,686	11,980	6.1	0.1	29.5	0.4	16.7	12.8
同 五 年	5,302	121	28,548	353	16,413	12,135	6.0	0.1	32.3	0.4	18.6	13.7
同 四 年	5,927	135	27,107	304	19,423	7,684	7.1	0.2	32.4	0.4	23.2	9.2
同 三 年	5,619	136	25,292	282	17,730	7,562	7.0	0.2	31.4	0.4	22.0	9.4
同 二 年	5,766	120	24,445	214	14,728	9,717	7.5	0.2	31.7	0.3	19.1	12.6
同 元 年	5,793	167	24,101	239	17,366	6,735	7.6	0.2	31.8	0.3	22.9	8.9
大正十四年	5,063	97	25,126	208	14,022	11,104	7.0	0.1	34.6	0.3	19.3	15.3
同 十三年	5,115	99	23,257	226	12,833	10,424	7.2	0.1	32.9	0.3	18.2	14.8
同 十二年	5,184	190	21,451	216	13,260	8,191	7.3	0.3	30.4	0.3	18.8	11.6
同 十一年	5,256	145	21,254	216	12,632	8,622	7.7	0.2	30.9	0.3	18.4	12.6
同 十年	5,713	204	19,716	265	11,673	8,043	8.7	0.3	29.9	0.4	17.7	12.2
同 九年	5,255	194	21,188	215	12,270	8,918	7.9	0.3	31.7	0.3	18.4	13.4
同 八年	4,810	102	17,900	154	14,219	3,681	8.0	0.2	29.8	0.3	23.7	6.1
同 七年	5,154	118	18,091	160	15,824	2,267	7.1	0.2	31.0	0.3	27.1	3.9
同 六年	4,542	117	19,788	130	14,663	5,125	7.9	0.2	34.6	0.2	25.9	9.0
同 五年	4,551	125	18,830	143	10,070	8,760	8.2	0.2	33.9	0.3	18.1	15.8
同 四年	4,518	82	17,235	132	10,695	6,540	8.4	0.2	31.9	0.2	19.8	12.1
同 三年	4,020	115	17,901	167	11,315	6,586	7.7	0.2	34.3	0.3	21.7	12.6
同 二年	4,418	116	18,152	135	11,013	7,139	8.5	0.2	35.1	0.3	21.3	13.8
同 元 年	3,767	119	16,215	147	10,187	6,028	7.5	0.2	32.3	0.3	20.3	12.0
明治四十四年	4,017	106	16,548	206	9,124	7,424	8.2	0.2	33.9	0.4	18.7	15.2
同 四十三年	3,682	71	14,712	130	10,075	4,637	8.0	0.2	31.8	0.3	21.8	10.0
同 四十二年	2,999	57	12,703	131	9,511	3,192	6.7	0.1	28.4	0.3	21.3	7.1
同 四十一年	3,364	165	9,276	158	5,831	3,445	7.9	0.4	21.7	0.4	13.7	8.1
畿 道 附 屬 地												
昭和七年	510	15	4,547	137	3,806	741	1.4	0.1	12.5	0.4	10.5	2.0
同 六 年	737	23	5,080	140	3,068	2,012	2.1	0.1	14.4	0.4	8.7	5.7
同 五 年	790	40	5,053	99	3,076	1,977	2.3	0.1	14.8	0.3	9.0	5.8
同 四 年	892	67	4,944	144	3,483	1,461	2.7	0.2	15.4	0.4	10.8	4.5
同 三 年	803	49	4,363	174	3,245	1,118	2.6	0.2	14.4	0.6	10.7	3.7
同 二 年	766	36	4,238	156	2,614	1,624	2.7	0.1	14.8	0.5	9.1	5.7
同 元 年	860	73	3,883	145	2,714	1,169	3.1	0.3	14.1	0.6	9.9	4.3
大正十四年	934	50	3,604	156	2,498	1,106	3.7	0.2	14.3	0.6	9.9	4.4
同 十三年	1,018	52	3,225	193	2,410	815	4.3	0.2	13.6	0.8	10.1	3.4
同 十二年	1,373	111	2,703	171	1,766	937	5.8	0.5	11.4	0.7	7.4	3.9
同 十一年	1,236	78	2,793	175	1,447	1,346	6.6	0.4	15.0	0.9	7.8	7.2
同 十 年	1,107	78	2,576	196	1,558	1,018	6.1	0.4	14.2	1.1	8.6	5.6

29. 現住人口動態總數 (續)

年次	婚姻	離婚	出生	死產	死亡	死亡=對出生ノ超過	人 口 千 = 付					
							婚姻	離婚	出生	死產	死亡	死亡=對出生ノ超過
大正九年	1,030	90	2,213	153	1,613	600	5.8	0.5	12.4	0.9	9.1	3.4
同 八 年	870	68	1,986	150	2,289	303	5.3	0.4	12.2	0.9	14.0	1.9
同 七 年	1,013	83	1,599	117	1,614	15	7.3	0.6	11.5	0.8	11.6	0.1
同 六 年	562	44	1,693	105	1,187	506	4.8	0.4	14.5	0.9	10.2	4.3
同 五 年	555	36	1,525	78	1,036	489	5.4	0.4	14.9	0.8	10.1	5.4
同 四 年	396	24	1,261	90	751	510	4.2	0.3	13.2	0.9	7.9	5.4
同 三 年	282	13	1,173	86	684	489	3.3	0.2	13.8	1.0	8.1	5.8
同 二 年	266	26	1,106	128	705	401	3.4	0.3	14.1	1.6	9.0	4.1
同 元 年	289	15	1,018	107	571	447	4.2	0.2	14.8	1.6	8.3	6.5
明治四十四年	216	10	806	108	644	162	3.7	0.2	13.7	1.8	10.9	2.7
同 四十三年	264	21	735	108	656	79	4.6	0.4	12.8	1.9	11.4	1.4
同 四十二年	222	22	593	88	573	20	4.5	0.4	12.0	1.8	11.6	0.4
同 四十一年	343	60	491	77	392	1	12.1	2.1	13.8	2.7	13.8	0.0
總 計												
昭和七年	6,262	140	34,763	457	23,647	11,116	4.7	0.1	26.3	0.3	17.9	8.4
同 六 年	6,424	150	32,746	474	18,754	13,992	5.0	0.1	25.4	0.4	14.5	14.9
同 五 年	6,092	161	33,601	452	19,489	14,112	5.0	0.1	27.4	0.4	15.9	11.5
同 四 年	6,809	202	32,051	448	22,906	9,145	5.9	0.2	27.6	0.4	19.8	7.9
同 三 年	6,422	185	29,655	456	20,975	8,680	5.8	0.2	26.7	0.4	18.9	7.8
同 二 年	6,532	156	28,683	370	17,342	11,341	6.2	0.1	27.1	0.3	16.4	10.7
同 元 年	6,653	240	27,984	384	20,080	7,904	6.4	0.2	27.1	0.4	19.4	7.7
大正十四年	5,997	147	28,730	364	16,520	12,210	6.1	0.2	29.4	0.4	16.9	12.5
同 十三年	6,133	151	26,482	319	15,243	11,230	6.5	0.2	28.0	0.4	16.1	11.9
同 十二年	6,557	301	24,154	387	15,026	9,128	6.9	0.3	25.6	0.4	15.9	9.7
同 十一年	6,492	223	24,047	391	14,079	9,968	7.4	0.3	27.5	0.4	16.1	11.4
同 十年	6,220	282	22,292	461	13,231	9,061	8.1	0.3	26.5	0.5	15.7	10.8
同 九年	6,285	284	23,401	368	13,883	9,518	7.4	0.3	27.7	0.4	16.4	11.3
同 八年	5,680	170	19,886	304	16,508	3,378	7.4	0.2	26.0	0.4	21.6	4.4
同 七年	5,167	201	19,690	277	17,438	2,252	7.1	0.3	27.2	0.4	24.1	3.1
同 六 年	5,104	161	21,481	235	15,850	5,631	7.4	0.2	31.2	0.3	23.0	8.2
同 五 年	5,106	181	20,355	221	11,106	9,249	7.8	0.2	30.1	0.3	16.9	14.1
同 四 年	4,914	106	18,496	222	11,446	7,050	7.7	0.2	29.1	0.3	18.0	11.1
同 三 年	4,302	128	19,074	253	11,999	7,075	7.1	0.2	31.4	0.4	19.8	11.7
同 二 年	4,684	142	19,258	263	11,718	7,540	7.9	0.2	32.3	0.4	19.7	12.7
同 元 年	4,056	134	17,233	254	10,758	6,475	7.1	0.2	30.2	0.3	18.9	11.4
明治四十四年	4,233	116	17,354	314	9,768	7,586	7.7	0.2	31.7	0.6	17.9	13.9
同 四十三年	3,946	92	15,447	238	10,731	4,716	7.6	0.2	29.7	0.5	20.6	9.1
同 四十二年	3,221	79	13,293	219	10,084	3,212	6.5	0.2	26.8	0.4	20.3	6.5
同 四十一年	3,707	225	9,667	235	6,223	3,444	8.1	0.5	21.2	0.5	13.7	7.6

30. 現住人口動態國籍別

Table with columns for year, marital status, birth, death, and population. It is divided into sections for '内地人' (Domestic) and '朝鮮人' (Korean), with further sub-sections for '日本人' (Japanese) and '滿洲人' (Manchurian).

30. 現住人口動態國籍別 (續)

Continuation of the table from page 84, showing population statistics for various years and categories, including a '總計' (Total) section at the bottom.

本表以下各表=掲出セル關東州、鐵道附屬地ヲ合計シタル總數ナリ表中(一)印ヲ附スルハ減少ナリ

31. 婚 姻 昭 和 七 年

地 方	內 地 人	朝 鮮 人	滿 洲 人	外 國 人	合 計	人 口 千 = 付
旅 順 { 市 計	25	—	42	—	67	2.28
	—	—	1,051	—	1,051	9.79
旅 順 { 市 計	25	—	1,093	—	1,118	8.18
大 連 { 市 計	177	—	145	—	324	1.14
	30	2	540	—	570	5.01
大 連 { 市 計	207	2	685	—	894	2.24
東 州 金 普 鏡 總	15	1	1,110	—	1,126	9.36
	2	2	1,375	—	1,377	8.71
	12	—	1,227	—	1,239	8.41
	281	5	5,486	—	5,752	5.98
昭 和 六 五 四 三 二	414	8	5,265	—	5,687	6.66
	315	7	4,980	—	5,302	6.00
	437	8	5,481	1	5,927	7.08
	508	10	5,100	1	5,619	6.98
	412	7	5,346	1	5,766	7.47
瓦 大 營 鞍 遼	19	1	18	—	38	3.03
	9	2	11	—	22	2.29
	2	3	—	—	5	0.74
	16	2	7	—	25	1.43
	15	—	2	—	17	1.73
蘇 奉 本 鳳 安	—	—	4	—	4	0.72
	65	2	8	—	75	1.51
	11	2	1	—	14	2.63
	7	1	6	—	14	2.61
鐵 道 附 屬	21	6	56	—	83	1.33
撫 鐵 開 四 平	40	3	35	—	78	1.18
	4	—	4	—	8	0.54
	7	8	44	—	59	2.43
地 公 范 新 總	10	3	24	—	37	1.92
公 范 新 總	7	2	20	—	29	1.93
	1	—	—	—	1	0.20
	2	—	3	—	5	0.12
總 計	236	35	239	—	510	1.41
昭 和 六 五 四 三 二	386	37	314	—	737	2.09
	501	38	247	4	790	2.31
	504	38	334	6	882	2.74
	525	36	230	12	803	2.65
	499	38	227	2	766	2.67
昭 和 七 六 五 四 三 二	497	40	5,725	—	6,262	4.73
	800	45	5,579	—	6,424	4.98
	816	45	5,227	4	6,092	4.97
	941	46	5,815	7	6,809	5.87
	1,033	46	5,330	13	6,422	5.79
	911	45	5,573	3	6,532	6.17

32. 離 婚 昭 和 七 年

地 方	內 地 人	朝 鮮 人	滿 洲 人	外 國 人	合 計	人 口 千 = 付
旅 順 { 市 計	1	—	1	—	2	0.07
	—	—	20	—	20	0.19
旅 順 { 市 計	1	—	21	—	22	0.16
大 連 { 市 計	15	—	8	—	23	0.08
	—	—	13	—	13	0.14
大 連 { 市 計	15	—	21	—	36	0.90
東 州 金 普 鏡 總	—	—	17	—	17	0.14
	—	—	30	—	30	0.19
	—	—	19	—	19	0.13
	16	—	108	—	124	0.13
昭 和 六 五 四 三 二	20	2	105	—	127	0.14
	22	2	97	—	121	0.14
	38	1	96	—	135	0.16
	31	2	103	—	136	0.17
	30	1	88	1	120	0.16
瓦 大 營 鞍 遼	2	—	1	—	3	0.24
	1	—	—	—	1	0.10
	—	—	—	—	—	—
	—	—	—	—	—	—
蘇 奉 本 鳳 安	—	—	—	—	—	—
	4	1	—	—	5	0.10
	—	—	—	—	—	—
鐵 道 附 屬	—	—	3	—	3	0.05
撫 鐵 開 四 平	1	—	1	—	2	0.03
	—	—	1	—	1	0.04
地 公 范 新 總	—	—	—	—	—	—
	—	1	—	—	1	0.02
	8	2	6	—	16	0.04
昭 和 六 五 四 三 二	16	—	5	2	23	0.07
	23	4	13	—	40	0.12
	47	6	14	—	67	0.21
	38	1	7	3	49	0.16
	31	2	2	1	36	0.13
昭 和 七 六 五 四 三 二	24	2	114	—	140	0.11
	36	2	110	2	150	0.12
	45	6	110	—	161	0.13
	85	7	110	—	202	0.17
	69	3	110	3	185	0.17
	61	3	90	2	156	0.15

35. 出生 昭和七年

地方	男				女				合計	女百 = 付男	人口千 = 付出生
	嫡出子	庶子	私生子	計	嫡出子	庶子	私生子	計			
内地人											
旅順	170	11	1	182	149	5	—	154	338	118.18	28.97
市計	9	1	—	10	11	—	—	11	21	90.91	40.54
計	179	12	1	192	160	5	—	165	357	116.36	29.47
大連	1,417	76	15	1,508	1,320	74	9	1,403	2,911	107.41	27.65
市計	62	5	—	67	70	6	1	77	144	87.01	38.73
計	1,479	81	15	1,575	1,390	80	10	1,480	3,055	106.35	28.01
金普龍	33	1	—	34	35	4	—	39	73	87.18	37.42
蘭子	33	—	—	33	33	—	—	33	66	100.00	49.03
州店高	32	2	—	34	26	—	—	6	60	130.77	42.31
總計	1,756	96	16	1,868	1,644	89	10	1,743	3,611	107.11	28.68
昭和六年	1,629	92	14	1,735	1,456	78	14	1,548	3,283	112.00	28.31
同五年	1,356	102	11	1,469	1,270	71	9	1,350	2,819	108.73	26.27
同四年	1,622	73	16	1,711	1,456	84	18	1,558	3,269	109.68	32.15
同三年	1,622	87	13	1,722	1,496	96	11	1,603	3,325	107.42	34.29
同二年	1,560	80	15	1,655	1,564	93	21	1,678	3,333	78.57	35.80
瓦大營鞍遼	52	—	—	52	72	—	—	72	124	72.22	35.24
房石	80	3	—	83	64	2	—	66	149	125.76	39.42
店橋口山陽	37	—	—	37	33	1	—	34	71	108.82	23.34
同	115	4	—	119	83	4	3	90	209	132.22	39.37
同	78	2	—	80	51	2	1	54	134	148.15	37.48
蘇奉本鳳安	21	1	—	22	11	—	1	12	34	183.33	10.62
家溪風	325	17	6	348	282	19	6	307	655	113.36	22.34
屯天湖城東	52	3	—	55	45	—	—	45	100	122.22	34.76
同	11	—	—	11	4	—	—	4	15	275.00	10.61
同	186	5	—	191	158	4	1	163	354	117.18	30.24
撫鐵開四	275	7	—	282	248	8	1	257	539	109.73	29.81
順嶺原街	66	3	1	70	51	1	—	52	122	134.62	38.93
同	38	—	—	38	37	2	—	39	77	97.44	29.49
同	77	2	—	79	53	1	1	55	134	143.04	28.64
公范新總	42	1	—	43	40	1	—	41	84	104.88	33.08
主家	6	—	—	6	3	—	—	3	9	200.00	14.88
嶺屯京計	136	2	2	140	118	3	4	131	271	106.87	17.34
計	1,597	50	9	1,656	1,353	54	18	1,425	3,081	116.21	26.43
昭和六年	1,635	59	7	1,701	1,574	57	14	1,645	3,346	103.40	33.66
同五年	1,614	61	13	1,688	1,488	56	3	1,547	3,235	109.18	33.84
同四年	1,535	71	6	1,612	1,475	53	20	1,548	3,160	104.07	34.70
同三年	1,551	55	9	1,615	1,516	47	9	1,572	3,187	102.73	36.16
同二年	1,540	59	18	1,617	1,480	53	17	1,550	3,167	104.32	36.77

35. 出生 (續)

地方	男				女				合計	女百 = 付男	人口千 = 付出生
	嫡出子	庶子	私生子	計	嫡出子	庶子	私生子	計			
昭和七年	3,353	146	25	3,524	2,997	143	28	3,168	6,692	111.20	27.60
同六年	3,264	151	21	3,436	3,030	135	28	3,193	6,629	107.57	30.78
同五年	2,970	163	24	3,157	2,758	127	12	2,897	6,054	108.97	29.83
同四年	3,157	144	22	3,323	2,931	137	38	3,106	6,429	106.88	33.36
同三年	3,173	142	22	3,337	3,012	143	20	3,175	6,512	105.07	35.23
同二年	3,100	139	33	3,272	3,044	146	38	3,228	6,500	101.33	36.26
朝鮮人											
旅順	—	1	—	1	2	—	—	2	3	50.00	24.00
市計	1	1	—	2	2	—	—	2	4	100.00	24.32
計	—	—	—	—	—	—	—	—	—	—	—
大連	6	—	3	9	6	—	2	8	17	112.50	12.14
市計	6	—	—	6	2	—	2	4	10	90.00	12.90
計	—	—	—	—	—	—	—	—	—	—	—
金普龍	3	—	—	3	—	—	—	—	3	—	31.91
蘭子	4	—	—	4	2	—	—	2	6	200.00	35.50
州店高	2	—	—	2	1	—	—	1	3	200.00	29.13
總計	16	1	3	20	13	—	2	15	35	133.33	17.48
昭和六年	8	—	—	8	14	4	—	18	26	44.44	14.49
同五年	17	5	—	22	16	2	—	18	40	122.22	26.20
同四年	10	1	1	12	10	2	3	15	27	80.00	20.66
同三年	10	3	—	13	6	1	3	10	23	130.00	19.67
同二年	9	2	—	11	5	3	1	9	20	122.22	20.49
瓦大營鞍遼	5	—	—	5	2	—	—	2	7	250.00	57.38
房石	8	—	—	8	5	—	—	5	13	160.00	59.09
店橋口山陽	7	1	—	8	5	—	—	5	13	160.00	19.19
同	5	—	—	5	3	—	—	3	8	166.67	18.65
同	3	—	—	3	9	—	—	9	12	33.33	35.61
蘇奉本鳳安	10	1	—	11	14	1	—	15	26	73.33	25.54
家溪風	3	—	—	3	2	—	—	2	5	150.00	19.38
屯天湖城東	3	—	—	3	7	—	—	7	10	42.86	17.79
同	77	—	—	77	79	1	—	80	157	96.25	14.02
撫鐵開四	7	—	—	7	5	—	—	5	12	140.00	2.75
順嶺原街	1	—	—	1	1	—	—	1	2	100.00	12.27
同	21	—	—	21	25	—	—	25	46	84.00	13.27
同	7	1	—	8	12	—	—	12	20	66.67	15.64
公范新總	4	—	—	4	4	—	—	4	8	100.00	6.69
主家	18	1	—	19	11	—	—	11	30	172.73	12.03
嶺屯京計	179	4	—	183	184	2	—	186	389	198.39	13.20
昭和六年	177	6	—	183	123	1	—	124	307	147.58	19.31
同五年	177	3	—	180	144	2	4	150	330	120.00	23.60
同四年	131	6	—	137	115	2	4	121	258	113.22	22.32
同三年	104	5	2	111	97	4	1	102	213	108.82	18.89
同二年	77	12	3	92	79	2	2	83	175	110.84	17.59

35. 出 生 (續)

地 方	男				女				合 計	女百 = 付 男	人口千 = 付 出生	
	嫡出子	庶 子	私生子	計	嫡出子	庶 子	私生子	計				
總 計	昭和七年	195	5	3	203	197	2	2	201	404	101.00	13.40
	同 六年	185	6	—	191	137	5	—	142	333	134.51	18.82
	同 五年	194	8	—	202	180	4	4	188	370	120.24	23.04
	同 四年	141	7	1	149	125	4	7	136	285	109.56	22.15
	同 三年	114	8	2	124	103	5	4	112	236	110.71	18.06
同 二年	86	14	3	103	84	5	3	92	195	119.89	17.85	
滿 洲 人												
旅 順	市内	123	1	—	124	102	4	—	106	230	116.98	13.00
	市外	2,035	—	1	2,036	2,077	—	—	2,077	4,113	98.03	38.53
市 計	2,158	1	1	2,160	2,179	4	—	2,183	4,343	98.95	34.90	
大 連	市内	600	8	—	608	561	4	1	566	1,174	107.42	6.60
	市外	1,347	2	1	1,350	1,204	2	—	1,206	2,556	111.04	23.25
市 計	1,947	10	1	1,958	1,765	6	1	1,772	3,730	110.50	12.96	
東 州	金普龍	2,487	1	1	2,489	2,493	2	1	2,496	4,985	98.92	41.97
	廟子	3,583	5	5	3,593	3,424	—	1	3,425	7,018	104.91	44.99
州 總 計	3,386	4	1	3,391	3,116	4	2	3,122	6,513	108.62	44.00	
總 計	13,541	21	9	13,571	12,977	16	5	12,998	26,569	104.41	31.92	
昭 和 同 年	昭和七年	12,557	16	14	12,587	11,743	14	9	11,766	24,353	106.98	29.68
	同 六年	13,284	10	14	13,308	12,361	7	11	12,379	25,687	107.50	33.17
	同 五年	12,158	6	13	12,177	11,616	5	10	11,631	23,808	104.69	32.45
	同 四年	11,122	9	13	11,144	10,782	9	8	10,799	21,943	103.19	31.04
	同 三年	10,930	13	5	10,948	10,121	3	14	10,138	21,086	107.99	31.11
瓦 大 營 鞍 遼	房石	42	1	—	43	53	—	—	53	93	81.13	10.80
	店橋口山陽	12	—	—	12	8	—	—	8	20	150.00	3.56
蘇 奉 本 鳳 安	家 溪 鳳	1	—	—	1	—	—	—	—	1	—	0.34
	屯天湖城東	32	—	—	32	31	—	—	31	63	103.23	6.22
鐵 道 附 屬 地	18	—	—	18	19	—	—	19	37	94.74	6.26	
撫 鐵 開 四 平	順嶺原街	5	—	—	5	4	—	—	4	9	125.00	3.88
	蘇奉本鳳安	18	—	—	18	16	—	—	16	34	112.50	1.82
地 區 總 計	蘇奉本鳳安	7	—	—	7	10	—	—	10	17	70.00	7.76
	屯天湖城東	6	—	—	6	4	—	—	4	10	150.00	2.96
總 計	181	—	2	183	207	—	2	209	392	87.56	9.88	
撫 鐵 開 四 平	順嶺原街	75	2	—	77	62	1	—	63	140	122.22	3.20
	蘇奉本鳳安	17	—	—	17	8	—	—	8	25	212.50	0.68
地 區 總 計	蘇奉本鳳安	41	—	—	41	32	—	1	34	75	120.59	4.13
	屯天湖城東	31	—	—	31	44	—	—	44	75	70.45	5.65
公 范 新 總	主 家 嶺 屯 京 計	20	—	—	20	23	—	—	23	43	86.96	3.81
	蘇奉本鳳安	2	—	—	2	3	—	—	3	5	66.67	1.13
總 計	32	—	—	32	20	2	—	22	54	145.45	2.44	
同 年	540	3	2	545	545	3	3	551	1,096	98.91	5.05	
昭 和 同 年	昭和七年	756	6	5	767	644	3	5	652	1,419	117.64	6.04
	同 六年	760	1	5	766	706	4	7	717	1,483	106.83	6.43
	同 五年	789	4	4	797	709	9	6	724	1,521	110.08	6.99
	同 四年	493	1	5	499	450	2	5	457	956	109.19	7.43
	同 三年	477	7	3	487	400	1	2	403	890	120.84	4.71

35. 出 生 (續)

地 方	男				女				合 計	女百 = 付 男	人口千 = 付 出生	
	嫡出子	庶 子	私生子	計	嫡出子	庶 子	私生子	計				
總 計	昭和七年	14,081	24	11	14,116	13,522	19	8	13,549	27,665	104.18	26.36
	同 六年	13,313	22	19	13,354	12,387	17	14	12,418	25,772	107.54	24.42
	同 五年	14,044	11	19	14,074	13,067	11	18	13,096	27,170	107.47	27.04
	同 四年	12,947	10	17	12,974	12,325	14	16	12,355	25,329	105.01	26.63
	同 三年	11,615	10	18	11,543	11,232	11	13	11,256	22,999	103.44	25.19
同 二年	11,407	20	8	11,435	10,521	4	16	10,541	21,976	108.48	25.36	
外 國 人												
昭 和 同 年	昭和七年	—	—	—	—	—	—	—	—	—	—	—
	同 六年	—	—	—	—	1	—	—	1	1	—	1.62
	同 五年	—	—	—	—	1	—	—	1	1	—	62.50
	同 四年	1	—	—	1	—	—	—	—	—	—	2.62
	同 三年	—	—	—	—	—	—	—	—	—	—	—
同 二年	—	—	—	—	3	—	—	3	3	—	6.82	
鐵 道 附 屬 地	昭和七年(新京)	1	—	—	1	—	—	—	—	1	—	2.24
	同 六年	4	—	—	4	4	—	—	4	8	100.00	4.52
同 年	同 五年	2	—	—	2	2	—	—	2	4	100.00	3.12
	同 四年	3	—	—	3	1	—	—	1	4	300.00	3.3
同 年	同 三年	1	—	—	1	3	—	1	4	5	25.00	2.96
	同 二年	4	—	—	4	2	—	—	2	6	200.00	3.62
昭 和 同 年	昭和七年	1	—	—	1	—	—	—	—	1	—	0.49
	同 六年	4	—	—	4	5	—	—	5	9	80.00	3.60
	同 五年	2	—	—	2	3	—	—	3	5	66.67	1.98
	同 四年	4	—	—	4	1	—	—	1	5	400.00	2.22
	同 三年	1	—	—	1	3	—	1	4	5	25.00	2.29
同 二年	4	—	—	4	5	—	—	5	9	80.00	4.29	

36. 死

地 方	內 地 人				朝 鮮 人			滿 洲	
	男	女	體性不詳	計	男	女	計	男	女
旅 順 市市計	9	2	—	11	—	—	—	1	2
	9	2	—	11	—	—	—	2	4
大 連 市市計	76	45	1	122	—	—	—	37	13
	79	46	1	126	—	—	—	59	38
金 州 普 州 總 署	2	2	—	4	—	—	—	10	5
	90	50	1	141	—	—	—	108	71
昭 和 同 年 同 年 同 年 同 年	89	67	1	157	1	1	2	90	81
	92	65	—	157	1	1	2	107	84
	90	68	—	158	2	—	2	83	58
	72	77	1	150	—	1	1	75	55
	77	54	—	131	—	—	—	47	33
瓦 房 大 營 石 鞍 道	1	1	—	2	—	—	—	—	—
	4	4	—	8	—	—	—	—	—
蘇 家 奉 本 溪 風 安	—	1	—	1	—	—	—	—	—
	30	23	1	54	—	—	—	—	—
撫 順 鐵 附 屬	9	6	—	15	—	—	—	—	—
	3	2	—	5	—	—	—	—	—
公 范 新 總	3	1	—	4	—	—	—	—	—
	67	52	2	121	4	4	8	6	2
昭 和 同 年 同 年 同 年 同 年	71	57	—	128	4	2	6	5	1
	58	37	—	95	2	—	2	1	1
	69	56	—	125	3	2	5	5	8
	78	65	—	143	5	9	14	10	7
	75	64	2	141	6	3	9	3	3
總 計	157	102	3	262	4	4	8	114	73
	160	124	1	285	5	3	8	95	82
	150	102	—	252	3	1	4	108	85
	159	124	—	283	5	2	7	88	66
	150	142	1	293	5	10	15	85	62
152	118	2	272	6	3	9	50	36	

產

昭 和 七 年

體性不詳	計	外 國 人			合 計				出 生 千 = 付 死 產		
		男	女	計	男	女	體性不詳	計	男	女	計
—	3	—	—	—	10	4	—	14	32.57	15.27	24.60
—	6	—	—	—	2	4	—	6	0.98	1.92	1.45
—	9	—	—	—	12	8	—	20	5.10	3.40	4.25
—	50	—	—	—	113	58	1	172	53.18	29.32	41.92
—	47	—	—	—	25	26	—	51	17.64	20.23	18.87
—	97	—	—	—	138	84	1	223	38.96	25.74	32.77
—	15	—	—	—	12	7	—	19	4.79	2.76	3.77
—	13	—	—	—	9	4	—	13	2.48	1.16	1.83
—	45	—	—	—	27	18	—	45	7.88	5.72	6.48
—	179	—	—	—	188	121	1	320	12.81	8.20	10.59
1	172	1	—	1	181	149	2	332	12.63	11.17	12.00
1	192	1	—	1	202	150	1	353	13.65	10.91	12.37
2	143	1	—	1	176	126	2	304	12.66	9.54	11.21
1	131	—	—	—	147	133	2	282	11.41	10.71	11.15
2	82	1	—	1	125	87	2	214	9.91	7.35	8.75
—	—	—	—	—	1	1	—	2	10.00	7.87	3.81
—	—	—	—	—	4	4	—	8	38.83	50.63	43.96
—	—	—	—	—	4	1	—	5	25.64	8.06	17.86
—	1	—	—	—	2	—	1	3	19.80	—	16.39
—	—	—	—	—	—	1	—	1	—	62.50	23.81
—	—	—	—	—	30	23	1	54	79.58	68.05	75.52
—	—	—	—	—	2	4	—	6	30.77	70.18	49.18
—	—	—	—	—	—	2	—	2	—	133.33	57.14
—	6	—	—	—	19	12	—	31	42.13	26.55	34.33
—	—	—	—	—	9	6	—	15	24.59	18.46	21.71
—	—	—	—	—	—	1	—	1	—	1.02	5.05
—	—	—	—	—	3	2	—	5	25.42	18.02	21.83
—	—	—	—	—	3	1	—	4	44.78	14.71	29.63
—	—	—	—	—	—	—	—	—	—	—	—
—	8	—	—	—	77	58	2	137	32.29	26.83	30.13
—	6	—	—	—	80	60	—	140	30.13	24.74	27.06
—	2	—	—	—	61	38	—	99	23.13	15.73	19.59
—	13	1	—	1	78	66	—	144	30.60	27.56	26.13
—	17	—	—	—	93	81	—	174	41.76	37.92	39.88
—	6	—	—	—	84	70	2	156	38.18	34.35	36.81
—	187	—	—	—	275	179	3	457	15.41	10.58	13.15
1	178	1	—	1	261	209	2	472	15.37	13.26	14.41
1	194	1	—	1	263	188	1	452	15.68	11.63	13.45
2	156	2	—	2	254	162	2	448	15.44	12.31	13.98
1	148	—	—	—	240	214	2	456	15.80	14.71	15.38
2	89	1	—	1	209	157	4	370	14.11	11.32	12.90

37. 死

地方	内地人			朝鮮人			滿洲	
	男	女	計	男	女	計	男	女
旅順 市計	54	54	108	1	—	1	121	89
	3	2	5	—	—	—	1,287	1,222
旅順 市計	57	56	113	1	—	1	1,408	1,311
大連 市計	656	599	1,255	9	6	15	1,354	1,064
	15	21	36	1	—	1	1,260	1,070
大連 市計	671	620	1,291	10	6	16	2,614	2,134
金普 縣總	12	10	22	1	1	2	1,505	1,310
	9	8	17	5	4	9	2,280	2,019
金普 縣總	14	10	24	3	3	6	1,999	1,753
州店 高計	763	704	1,467	20	14	34	9,806	8,527
	727	667	1,394	14	13	27	7,695	6,567
昭同 同同	698	675	1,373	16	15	31	8,165	6,836
	910	816	1,726	13	9	22	9,436	8,231
昭同 同同	876	781	1,657	8	9	17	8,683	7,368
	752	660	1,412	5	8	13	7,247	6,053
瓦大 營總	23	22	45	1	1	2	38	30
	24	17	41	2	5	7	4	9
瓦大 營總	20	13	33	7	6	13	4	1
店橋 口山陽	34	27	61	6	4	10	21	25
	32	20	52	4	8	12	20	16
蘇奉 本鳳安	5	7	12	—	—	—	1	1
	210	177	387	23	15	38	64	42
蘇奉 本鳳安	18	19	37	4	4	8	6	2
屯天 湖城東	9	2	11	5	5	10	3	2
	148	118	266	175	185	360	410	337
順嶺 原街	95	74	169	15	14	29	71	46
	28	21	47	—	4	4	4	8
順嶺 原街	17	16	33	41	28	69	51	32
平 嶺	36	25	61	22	27	49	23	21
	11	17	28	3	1	4	24	27
公范 新總	1	2	3	—	—	—	4	5
	89	80	169	114	99	213	95	59
公范 新總	798	657	1,455	422	406	828	843	663
昭同 同同	628	576	1,204	213	187	380	824	641
	644	593	1,237	189	156	345	817	663
昭同 同同	684	694	1,378	171	163	334	1,051	696
	743	768	1,511	151	118	269	911	534
昭同 同同	658	650	1,318	110	89	199	635	455
昭同 同同	1,561	1,361	2,922	442	420	862	10,649	9,180
	1,355	1,243	2,598	227	180	407	8,519	7,208
昭同 同同	1,342	1,268	2,610	205	171	376	8,982	7,499
昭同 同同	1,594	1,510	3,104	184	172	356	10,487	8,927
	1,619	1,549	3,168	159	127	286	9,594	7,902
昭同 同同	1,420	1,310	2,730	115	97	212	7,882	6,508

亡

昭和七年

人	外國人			合計			各性人口千 = 付死亡		
	計	男	女	計	男	女	計	男	女
210	—	—	—	176	143	319	10.04	12.01	10.84
2,509	—	—	—	1,280	1,224	2,514	23.81	23.03	23.43
2,719	—	—	—	1,466	1,367	2,833	20.45	21.02	20.72
2,418	5	2	7	2,024	1,671	3,695	10.97	16.60	12.96
2,330	—	—	—	1,276	1,091	2,367	—	21.95	20.80
4,748	5	2	7	3,300	2,762	6,062	13.27	18.37	15.19
2,815	—	—	—	1,518	1,321	2,839	23.94	23.20	23.59
4,299	—	—	—	2,294	2,031	4,325	27.74	27.04	27.41
3,752	—	—	—	2,016	1,766	3,782	25.74	25.62	25.68
18,333	5	2	7	10,594	9,247	19,841	19.45	22.21	20.64
14,262	1	2	3	8,437	7,249	15,686	15.67	18.10	16.70
15,001	5	3	8	8,884	7,529	16,413	17.60	19.78	18.57
17,667	5	2	7	10,365	9,058	19,423	21.84	14.98	23.20
18,051	2	2	4	9,570	8,160	17,730	20.89	23.49	22.01
13,300	—	3	2	8,004	6,724	14,728	18.29	20.09	19.07
68	—	—	—	62	53	115	7.51	12.41	9.18
13	—	—	—	30	31	61	4.98	8.93	6.35
5	—	—	—	31	20	51	0.75	9.26	7.56
46	—	—	—	61	56	117	5.51	8.76	6.70
36	—	—	—	56	44	100	8.54	13.47	10.18
2	—	—	—	6	8	14	1.82	3.55	2.52
106	2	4	6	299	238	537	9.56	12.84	10.78
8	—	—	—	28	25	53	8.95	11.38	9.95
5	—	—	—	17	9	26	5.29	4.21	4.86
747	1	—	1	734	640	1,374	19.61	25.42	21.95
117	1	—	1	182	134	316	3.99	6.50	4.77
12	—	—	—	30	33	63	6.01	13.60	8.51
83	—	—	—	109	76	185	6.99	8.81	7.63
44	—	—	—	81	73	154	6.32	11.38	8.01
51	—	—	—	38	45	83	3.75	9.22	5.53
9	—	—	—	5	7	12	1.39	4.88	2.38
154	6	3	9	304	241	545	11.24	17.62	13.38
1,506	10	7	17	2,073	1,733	3,806	8.83	13.53	10.49
1,465	14	5	19	1,679	1,389	3,068	7.95	12.20	8.71
1,480	10	4	14	1,660	1,416	3,076	7.95	13.28	8.96
1,747	16	8	24	1,922	1,561	3,483	8.58	15.94	10.82
1,445	13	7	20	1,818	1,427	3,245	8.62	15.43	10.70
1,090	4	3	7	1,417	1,197	2,614	7.95	14.00	9.12
19,839	15	9	24	12,667	10,980	23,647	16.25	20.17	17.86
15,727	15	7	22	10,116	8,638	18,754	13.02	16.79	14.52
16,481	15	7	22	10,544	8,945	19,489	14.28	18.35	15.90
19,414	21	10	31	12,287	10,619	22,906	17.59	23.06	19.76
17,496	15	9	24	11,388	9,587	20,975	17.62	21.79	18.91
14,390	4	6	10	9,421	7,921	17,342	14.75	18.85	16.38

38. 死亡者死因

死因	五歲迄		六歲至十歲		十一歲至十五歲		十六歲至二十歲		二十一歲至二十五歲		二十六歲至三十歲		三十一歲至三十五歲		三十六歲至四十歲	
	男	女	男	女	男	女	男	女	男	女	男	女	男	女	男	女
流行病地方病及傳染病	245	192	33	28	21	13	57	43	39	59	32	47	24	38	28	22
全身病	27	25	—	2	—	—	6	2	2	3	1	3	6	4	4	6
神經系及感覺器ノ疾患	32	30	3	7	1	2	6	2	4	—	1	2	3	2	1	1
呼吸器ノ疾患	5	5	1	—	—	—	1	4	2	1	4	3	3	2	2	2
呼吸器ノ疾患	158	112	3	3	4	2	2	14	6	7	7	11	7	13	7	9
消化器ノ疾患	90	74	7	7	3	2	5	11	3	9	5	10	5	8	4	3
泌尿生殖器ノ疾患	8	1	4	4	2	1	3	2	2	3	3	2	11	4	3	5
皮膚及皮下組織ノ疾患	—	2	—	—	—	—	—	2	—	6	—	4	—	7	—	—
骨及運動器ノ疾患	—	—	—	—	—	1	2	—	—	—	1	—	—	—	—	—
畸形兒	2	—	—	—	—	—	—	—	—	—	—	—	—	—	—	—
老年死	44	43	—	—	—	—	—	—	—	—	—	—	—	—	—	—
不明ノ死因	8	4	7	3	—	1	7	5	22	9	10	9	12	4	15	3
不明ノ診斷及不詳ノ原因	10	6	2	—	—	1	1	—	1	2	3	4	1	4	5	—
總計	631	494	60	54	31	23	89	85	81	99	67	98	61	90	69	61
昭和六年	492	444	46	58	23	38	92	81	79	97	55	91	63	64	55	70
昭和五年	451	415	54	65	30	31	105	107	80	109	56	98	50	81	56	60
昭和四年	659	586	62	70	30	44	91	100	96	128	66	91	65	80	64	54
昭和三年	690	670	66	73	32	45	105	91	72	99	63	97	53	89	69	66
昭和二年	622	501	62	61	28	48	84	95	63	111	60	83	61	75	53	57
流行病地方病及傳染病	121	84	9	12	3	6	6	10	6	2	3	4	6	6	10	2
全身病	15	19	5	2	—	—	1	—	—	—	2	1	3	1	2	1
神經系及感覺器ノ疾患	1	1	—	1	—	—	—	—	—	1	—	—	—	—	—	—
呼吸器ノ疾患	97	103	9	11	1	3	1	1	1	2	—	2	2	2	1	1
消化器ノ疾患	31	27	4	2	2	1	—	—	4	3	1	1	3	4	3	3
泌尿生殖器ノ疾患	2	1	1	—	—	1	1	—	1	1	—	1	1	1	—	—
皮膚及皮下組織ノ疾患	—	—	1	1	—	—	1	—	—	—	—	—	—	4	—	2
骨及運動器ノ疾患	—	—	—	—	—	—	—	—	—	—	—	—	—	—	—	—
畸形兒	—	—	—	—	—	—	—	—	—	—	—	—	—	—	—	—
老年死	2	5	—	—	—	—	—	—	—	—	—	—	—	—	—	—
不明ノ死因	1	1	—	—	—	2	—	—	2	—	5	—	2	1	1	1
不明ノ診斷及不詳ノ原因	3	3	—	—	—	—	—	—	—	—	—	—	1	—	1	—
總計	273	245	29	29	6	16	9	15	14	9	14	9	19	19	18	10
昭和六年	114	86	14	6	2	5	5	10	13	10	7	9	14	7	6	6
昭和五年	104	82	8	6	1	3	7	11	10	7	8	12	15	6	18	5
昭和四年	87	75	12	12	3	3	6	12	6	5	8	9	10	6	6	8
昭和三年	73	64	12	7	4	2	6	4	5	7	5	7	14	9	6	5
昭和二年	47	46	10	3	5	5	1	6	8	5	5	9	3	7	9	2

及年 齡 別

昭和七年

及年 齡 別	四十一歲乃至四十五歲		四十六歲乃至五十歲		五十一歲乃至五十五歲		五十六歲乃至六十歲		六十一歲乃至六十五歲		六十六歲乃至七十歲		七十一歲以上		合計		
	男	女	男	女	男	女	男	女	男	女	男	女	男	女	男	女	計
人	25	11	9	17	21	8	11	7	11	5	3	4	2	7	561	501	1,062
流行病地方病及傳染病	7	7	7	8	14	8	8	6	8	1	2	4	1	6	91	87	178
全身病	6	12	8	9	27	10	12	9	28	7	19	5	8	14	159	112	271
神經系及感覺器ノ疾患	4	4	7	3	2	2	4	3	3	2	7	1	4	3	46	37	83
呼吸器ノ疾患	14	2	13	8	7	6	10	3	10	8	4	4	6	11	258	213	471
消化器ノ疾患	8	5	12	5	5	5	9	3	3	4	5	3	4	9	168	158	326
泌尿生殖器ノ疾患	4	11	6	5	8	5	4	2	3	2	7	6	4	16	64	77	141
皮膚及皮下組織ノ疾患	—	3	—	—	—	—	—	—	—	—	—	—	—	—	3	2	5
骨及運動器ノ疾患	—	1	1	—	—	—	—	—	—	—	—	—	—	—	4	2	6
畸形兒	—	—	—	—	—	—	—	—	—	—	—	—	—	—	—	—	—
老年死	—	—	—	—	—	—	—	—	—	—	—	—	—	—	44	43	87
不明ノ死因	6	1	12	3	11	1	4	1	1	2	1	3	8	17	10	22	32
不明ノ診斷及不詳ノ原因	2	4	3	6	2	1	4	2	2	3	—	1	1	—	115	46	161
總計	76	61	79	64	97	46	64	38	70	35	48	31	38	84	1,561	1,361	2,922
昭和六年	69	53	100	48	99	32	62	27	45	40	32	30	43	70	1,355	1,243	2,598
昭和五年	80	50	87	37	92	41	68	26	56	39	27	30	50	79	1,342	1,268	2,610
昭和四年	72	59	111	51	77	48	71	40	57	45	20	21	53	93	1,594	1,510	3,104
昭和三年	66	52	102	43	97	34	50	29	69	35	36	32	46	93	1,619	1,548	3,167
昭和二年	68	44	98	33	62	34	46	23	38	41	22	28	51	64	1,418	1,308	2,726
人	1	5	1	2	3	1	—	3	2	1	2	1	—	2	173	141	314
流行病地方病及傳染病	1	—	2	—	—	—	—	—	—	—	—	—	—	—	10	6	16
全身病	2	—	—	—	1	2	—	—	1	—	—	—	—	5	36	33	69
神經系及感覺器ノ疾患	—	—	1	—	—	—	—	—	—	—	—	—	—	—	3	4	7
呼吸器ノ疾患	3	2	1	1	—	1	1	3	1	1	—	2	2	3	120	138	258
消化器ノ疾患	2	2	1	—	2	2	—	1	3	—	1	2	3	5	60	53	113
泌尿生殖器ノ疾患	—	1	—	—	1	1	—	—	1	—	—	—	—	2	13	11	24
皮膚及皮下組織ノ疾患	—	—	—	—	—	—	—	—	—	—	—	—	—	—	3	2	5
骨及運動器ノ疾患	—	—	—	—	—	—	—	—	—	—	—	—	—	—	1	—	1
畸形兒	—	—	—	—	—	—	—	—	—	—	—	—	—	—	—	—	—
老年死	—	—	—	—	—	—	—	—	—	—	—	—	—	—	2	5	7
不明ノ死因	—	—	—	—	—	—	—	—	—	—	—	—	—	—	1	4	5
不明ノ診斷及不詳ノ原因	1	1	—	—	—	—	—	—	—	—	—	—	—	1	13	7	20
總計	10	12	10	4	7	11	3	10	9	4	5	7	16	20	442	420	862
昭和六年	12	6	9	5	11	5	5	2	6	6	5	1	5	11	227	180	407
昭和五年	7	3	5	6	5	4	6	3	3	8	3	3	5	12	205	171	376
昭和四年	8	6	8	4	4	6	6	6	5	6	7	4	6	10	184	172	356
昭和三年	5	4	4	4	2	1	1	3	5	3	2	2	9	5	159	127	286
昭和二年	5	—	6	2	5	3	1	3	3	—	2	2	5	4	115	97	212

39. 死 亡 者

職 業 名	內 地 人		朝 鮮 人		滿 洲 人		外 國 人		合 計		
	男	女	男	女	男	女	男	女	男	女	計
本 業											
農 業	19	2	28	9	1,481	191	—	—	1,528	202	1,730
水 產	4	—	2	1	134	5	—	—	140	6	146
礦 業	17	—	—	—	37	1	—	—	54	1	55
工 業	141	11	11	1	250	10	—	1	402	23	425
商 業	153	55	16	1	381	52	2	—	552	108	660
交 通 業	104	10	7	—	131	—	1	—	243	10	253
公 務 員	93	21	2	—	40	6	2	—	137	27	164
其 他 家 事 無 職	2	10	—	2	21	4	—	—	23	16	39
自 由 業 者	16	7	39	3	871	24	1	—	927	34	961
無 業 人 員	3	—	—	—	12	6	—	—	15	6	21
總 計	552	116	105	17	3,258	299	6	1	4,021	433	4,454
從 業											
農 業	13	24	151	156	4,894	5,620	—	—	5,058	5,800	10,858
水 產	3	6	1	—	276	353	—	—	280	359	639
礦 業	31	30	1	—	11	20	—	—	43	50	93
工 業	163	227	23	32	305	440	—	—	491	699	1,190
商 業	165	238	35	62	404	515	3	1	607	916	1,523
交 通 業	265	316	9	12	307	381	1	2	582	711	1,293
公 務 員	171	227	16	9	65	88	—	1	252	325	577
其 他 家 事 無 職	2	3	—	—	8	16	—	—	10	19	29
自 由 業 者	18	24	79	106	877	1,222	1	3	975	1,355	2,330
無 業 人 員	178	150	22	25	144	136	4	1	348	313	661
總 計	1,009	1,245	337	403	7,291	8,891	9	8	8,648	10,547	19,195
總 計											
農 業	32	26	179	165	6,375	5,811	—	—	6,586	6,002	12,588
水 產	7	6	3	1	410	358	—	—	420	365	785
礦 業	48	30	1	—	48	21	—	—	97	51	148
工 業	304	238	34	33	555	450	—	1	893	722	1,615
商 業	318	293	51	63	785	667	5	1	1,159	1,024	2,183
交 通 業	369	326	16	12	438	381	2	2	825	721	1,546
公 務 員	264	248	18	9	105	94	2	1	389	352	741
其 他 家 事 無 職	4	13	—	2	29	20	—	—	33	35	68
自 由 業 者	34	31	118	109	1,748	1,246	2	3	1,902	1,389	3,291
無 業 人 員	181	150	22	25	156	142	4	1	353	319	682
總 計	1,561	1,361	442	420	10,649	9,190	15	9	12,667	10,980	23,647

職 業 別

昭 和 七 年

昭 和 六 年		同 五 年			同 四 年			同 三 年			
男	女	計	男	女	計	男	女	計	男	女	計
者											
1,392	177	1,569	1,639	313	1,952	1,861	325	2,186	1,623	382	2,005
111	—	111	128	2	130	132	1	133	122	—	122
73	2	75	37	1	38	177	2	179	223	1	224
362	25	387	431	22	453	414	14	428	398	16	414
510	64	574	533	83	616	534	79	613	494	34	528
228	5	233	245	5	251	282	14	296	211	11	222
139	69	208	119	93	212	167	103	270	149	130	279
913	45	958	1,165	59	1,224	1,082	43	1,125	1,391	27	1,418
48	17	65	52	12	64	41	13	54	31	12	43
30	6	36	55	27	82	20	7	27	8	5	13
3,806	410	4,216	4,405	617	5,022	4,710	601	5,311	4,650	618	5,268
者											
3,445	4,223	7,668	3,194	4,139	7,333	4,025	5,119	9,144	3,539	4,658	8,197
199	230	429	230	303	533	255	359	624	238	322	560
60	77	137	38	51	89	47	61	108	54	90	144
378	555	933	446	618	1,064	514	732	1,246	460	665	1,125
498	765	1,263	505	809	1,314	614	888	1,502	489	755	1,244
453	629	1,082	419	625	1,044	550	763	1,313	501	669	1,170
202	305	507	194	284	478	308	372	680	282	350	632
752	1,145	1,897	879	1,321	2,200	1,061	1,526	2,587	962	1,302	2,264
19	38	57	18	22	40	21	40	61	8	11	19
304	261	565	216	156	372	172	158	330	205	146	351
6,310	8,228	14,538	6,139	8,328	14,467	7,577	10,018	17,595	6,738	8,968	15,706
計											
4,837	4,400	9,237	4,833	4,452	9,285	5,886	5,444	11,330	5,162	5,040	10,202
310	230	540	358	305	663	397	360	757	360	322	682
133	79	212	75	52	127	224	63	287	277	91	368
740	580	1,320	877	640	1,517	928	746	1,674	858	681	1,539
1,008	829	1,837	1,038	892	1,930	1,148	967	2,115	983	789	1,772
681	634	1,315	665	630	1,295	832	777	1,609	712	680	1,392
341	374	715	313	377	690	475	475	950	431	480	911
1,665	1,190	2,855	2,044	1,380	3,424	2,143	1,569	3,712	2,353	1,329	3,682
67	55	122	70	34	104	62	53	115	39	23	62
334	267	601	271	183	454	192	165	357	213	151	364
10,116	8,638	18,754	10,544	8,945	19,489	12,287	10,619	22,906	11,388	9,586	20,974

40. 渡歸航人員 昭和七年

上陸地又ハ乗船地	日本人		中國人、滿洲人		外國人		合計				
	男	女	男	女	男	女	男	女			
上陸人員											
旅順(支那)		2	15	29			15	31	46		
大連	支那	内地	46,794	22,223	915	77	262	98	47,971	22,398	70,369
		朝鮮	1,141	553	2,695	274			3,836	827	4,663
		其他	9,551	3,398	208,156	27,529	2,643	1,471	220,350	32,396	252,746
		計	57,486	26,172	211,766	27,880	2,939	1,598	272,191	55,650	327,841
		計	57,486	26,172	211,766	27,880	2,939	1,598	272,191	55,650	327,841
龍子窩	支那	内地									
		朝鮮									
		其他									
		計									
		計									
總計	支那	内地	46,794	22,223	915	77	262	98	47,971	22,398	70,369
		朝鮮	1,141	553	2,695	274			3,836	827	4,663
		其他	9,551	3,398	208,171	27,558	2,643	1,471	220,365	32,427	252,792
		計	57,486	26,174	211,781	27,908	2,939	1,598	272,206	55,681	327,887
		計	57,486	26,174	211,781	27,908	2,939	1,598	272,206	55,681	327,887
乗船人員											
旅順(日本)	10	8					10	8	18		
大連	支那	内地	35,704	12,808	739	44	154	61	36,597	12,913	49,510
		朝鮮	601	154	650	26			1,251	180	1,431
		其他	6,589	1,836	205,621	23,610	2,760	1,955	214,970	27,401	242,371
		計	42,894	14,798	207,010	23,680	2,932	2,025	252,836	40,503	293,339
		計	42,894	14,798	207,010	23,680	2,932	2,025	252,836	40,503	293,339
龍子窩	支那	内地	46	18					46	18	64
		朝鮮									
		其他									
		計	46	18					46	18	64
		計	46	18					46	18	64
總計	支那	内地	35,760	12,834	739	44	154	61	36,653	12,939	49,592
		朝鮮	601	154	650	26			1,251	180	1,431
		其他	6,089	1,836	205,621	23,610	2,760	1,955	214,970	27,401	242,371
		計	42,950	14,824	207,010	23,680	2,932	2,025	252,892	40,529	293,421
		計	42,950	14,824	207,010	23,680	2,932	2,025	252,892	40,529	293,421

本表ハ關東州以外ノ各港ヨリ關東州各港(旅順、大連、金州、普蘭店、龍子窩)ニ上陸シ又ハ前記各港ヨリ乗船シテ關東州以外ノ各地ヘ赴キタル人員ニシテ關東州各港相互間ノ往來人員ハ包含セズ次表亦同シ

41. 渡歸航者發著地別 昭和七年

種別	旅順	大連	金州	普蘭店	龍子窩	合計		
						男	女	
渡航者								
日本人	昭和	七六年	2	83,658				83,660
		六五年	1,585	63,382			139	65,106
		五四年	571	62,880			129	63,580
		四三年	724	62,924			239	63,887
		三二年	586	56,857			209	57,652
中國人、滿洲人	昭和	七六年	44	239,645				239,690
		六五年	45	241,869		834	242,748	
		五四年	17	396,800		1,760	398,577	
		四三年	175	527,771		1,836	529,607	
		三二年	2	610,520		634	611,154	
外國人	昭和	七六年		4,537				4,537
		六五年		3,657				3,657
		五四年		5,057				5,057
		四三年		5,040				5,040
		三二年		7,155			1	7,155
總計	昭和	七六年	46	327,841				327,887
		六五年	1,630	308,908		973	311,511	
		五四年	588	464,737		1,889	467,214	
		四三年	899	595,735		2,075	598,709	
		三二年	586	667,139		843	668,852	
歸航者								
日本人	昭和	七六年	18	57,692			64	57,774
		六五年	1,065	50,767			170	52,002
		五四年	5	50,887			124	51,016
		四三年	154	53,062			270	53,486
		三二年	453	41,493			233	42,179
中國人、滿洲人	昭和	七六年	446	230,690				230,690
		六五年		179,103			695	179,798
		五四年	14	211,554		2,099	213,667	
		四三年		236,047		1,939	237,986	
		三二年		184,804		602	185,406	
外國人	昭和	七六年		4,957				4,957
		六五年		3,739				3,739
		五四年		4,472				4,472
		四三年		4,703				4,703
		三二年		6,111			1	6,111
總計	昭和	七六年	18	293,339			64	293,421
		六五年	1,065	233,609		885	235,539	
		五四年	19	266,913		2,223	269,155	
		四三年	154	293,812		2,209	296,175	
		三二年	453	232,408		835	233,696	

本表ニ於テ渡航者ト稱スルハ前表ノ上陸人員ニシテ歸航者ト稱スルハ前表ノ乗船人員ナリ

42. 渡歸航者職業別 昭和七年

地方	農業	水産業	礦業	工業	商業	交通業	公務 自由業	其他ノ 有業者	家事 使用人	無職業	合計
渡 航 者											
日本人	—	—	—	—	—	—	2	—	—	—	2
{旅大	—	—	—	—	—	—	—	—	—	—	—
{順連	—	—	—	—	—	—	—	—	—	—	—
{計	2,195	230	417	1,283	24,215	431	7,588	33,061	117	14,123	83,568
{計	2,195	230	417	1,283	24,215	433	7,586	33,061	117	14,123	83,660
昭和	878	285	276	1,253	14,729	187	19,262	19,786	318	8,132	65,108
{六	2,985	321	374	1,631	12,225	504	24,344	12,004	891	8,301	63,580
{五	1,229	531	212	3,374	18,863	2,019	25,761	4,580	1,932	5,286	63,887
{四	855	803	323	1,896	10,207	4,371	25,913	10,044	2,722	518	57,652
{三	—	—	—	—	—	—	—	—	—	—	—
中國人	—	—	—	—	—	6	38	—	—	—	44
{旅大	—	—	—	—	—	—	—	—	—	—	—
{順連	—	—	—	—	—	—	—	—	—	—	—
{計	4,711	250	528	2,454	43,875	338	4,718	173,660	246	8,866	239,946
{計	4,711	250	528	2,454	43,875	344	4,756	173,660	246	8,866	239,990
昭和	5,942	391	1,054	1,507	46,619	428	8,133	166,802	733	11,141	242,748
{六	45,025	584	1,993	5,152	37,670	1,927	19,978	261,219	1,891	23,138	398,577
{五	106,176	1,050	4,117	11,174	14,792	4,101	10,116	370,326	3,871	4,059	529,782
{四	126,152	48	18,716	7,700	14,491	4,876	9,352	343,475	5,557	4,834	535,201
{三	—	—	—	—	—	—	—	—	—	—	—
外國人	—	—	—	—	—	15	807	1,413	5	732	4,537
{大	—	—	—	—	—	—	—	—	—	—	—
{連	—	—	—	—	—	—	—	—	—	—	—
{計	16	30	45	121	1,353	15	807	1,413	5	732	4,537
昭和	5	1	28	205	1,097	2	421	1,301	5	592	3,657
{六	8	8	14	417	1,484	64	957	582	213	1,310	5,057
{五	—	—	74	379	1,995	233	894	1,171	64	230	5,040
{四	—	—	227	499	2,279	698	1,047	1,725	263	417	7,155
{三	—	—	—	—	—	—	—	—	—	—	—
總計	—	—	—	—	—	8	38	—	—	—	46
{旅大	—	—	—	—	—	—	—	—	—	—	—
{順連	—	—	—	—	—	—	—	—	—	—	—
{計	6,922	510	990	3,858	69,443	784	13,111	208,134	368	23,721	327,841
{計	6,922	510	990	3,858	69,443	792	13,149	208,134	368	23,721	327,887
昭和	6,825	677	1,358	2,965	62,445	615	27,816	187,889	1,056	19,855	311,511
{六	48,018	913	2,381	7,200	51,379	2,495	45,279	273,805	2,995	32,749	467,214
{五	107,405	1,581	4,403	14,927	35,650	6,353	36,771	376,177	5,867	9,575	598,709
{四	127,007	851	19,266	10,095	26,977	9,945	36,312	355,244	8,542	5,769	600,008
{三	—	—	—	—	—	—	—	—	—	—	—
歸 航 者											
日本人	—	—	—	—	—	4	14	—	—	—	18
{旅大	—	—	—	—	—	—	—	—	—	—	—
{順連	—	—	—	—	—	—	—	—	—	—	—
{高	1,061	139	219	903	13,170	186	5,478	25,793	128	10,615	57,692
{計	—	64	—	—	—	—	—	—	—	—	64
{計	1,061	203	219	903	13,174	200	5,478	25,793	128	10,615	57,774
昭和	1,071	331	255	1,122	11,277	139	11,512	18,094	280	7,921	52,002
{六	2,860	294	428	1,241	10,159	392	19,293	8,770	766	6,813	51,016
{五	1,055	741	472	2,294	12,540	2,080	25,969	2,972	1,810	3,553	53,486
{四	442	352	147	1,274	9,828	4,249	13,513	10,443	1,504	427	42,179
{三	—	—	—	—	—	—	—	—	—	—	—
中國人	—	—	—	—	—	202	3,155	171,920	222	7,118	230,690
{大	—	—	—	—	—	—	—	—	—	—	—
{連	—	—	—	—	—	—	—	—	—	—	—
{計	3,998	169	272	1,878	41,756	202	3,155	171,920	222	7,118	230,690
昭和	5,462	307	941	1,986	33,533	391	6,760	119,489	586	10,343	179,798
{六	15,191	565	964	1,944	23,542	1,179	12,094	144,687	1,154	12,347	213,667
{五	35,529	763	1,001	2,475	10,561	1,800	5,220	175,924	1,510	3,203	237,986
{四	32,655	7	5,700	3,795	11,566	2,529	10,249	114,973	1,925	2,007	185,406
{三	—	—	—	—	—	—	—	—	—	—	—
外國人	—	—	—	—	—	5	698	1,525	6	949	4,957
{大	—	—	—	—	—	—	—	—	—	—	—
{連	—	—	—	—	—	—	—	—	—	—	—
{計	405	—	26	102	1,241	5	698	1,525	6	949	4,957
昭和	3	4	30	206	1,085	4	445	1,306	6	650	3,739
{六	1	—	8	253	1,209	56	829	631	244	1,241	4,472
{五	—	—	47	501	1,522	203	642	1,351	95	342	4,703
{四	—	—	98	528	1,700	538	1,134	1,383	295	435	6,111
{三	—	—	—	—	—	—	—	—	—	—	—
總計	—	—	—	—	—	4	14	—	—	—	18
{旅大	—	—	—	—	—	—	—	—	—	—	—
{順連	—	—	—	—	—	—	—	—	—	—	—
{高	—	—	—	—	—	—	—	—	—	—	—
{計	5,464	308	517	2,883	56,167	393	9,331	199,238	356	18,682	293,339
{計	—	64	—	—	—	—	—	—	—	—	64
{計	5,464	372	517	2,883	56,171	407	9,331	199,238	356	18,682	293,421
昭和	6,536	642	1,226	3,314	45,895	534	18,717	138,889	872	18,914	235,539
{六	18,052	859	1,400	3,438	34,910	1,627	32,219	154,088	2,164	20,401	269,155
{五	38,584	1,504	1,520	5,270	24,623	4,083	31,831	180,247	3,415	7,098	296,175
{四	33,097	359	5,945	5,597	23,094	7,316	24,896	126,799	3,724	2,869	233,696
{三	—	—	—	—	—	—	—	—	—	—	—

43. 外國旅券下付人員 昭和七年

渡航目的別	英吉利	亞米利加	露西亞	伊太利	佛蘭西	獨逸	其他諸國	合計
公用	1	1	—	—	—	—	—	2
修學	—	1	—	—	1	1	—	3
視察	1	2	—	—	2	—	—	5
商業	1	1	—	—	—	—	3	5
工業	—	2	—	—	1	1	—	4
其他	—	—	—	2	—	—	1	3
總計	3	7	—	2	4	2	4	22
昭和六年	4	12	4	—	2	4	15	41
同五年	6	18	—	—	8	10	19	61
同四年	7	37	—	—	4	15	19	82
同三年	11	34	12	—	4	18	18	97
同二年	21	15	9	—	24	13	14	96

Table title and header information, mostly illegible due to fading.

4. 農業及家畜

農業戶數	65,509
農業從事人員	258,160
耕地面積	{ 田 9,963 ^反
	{ 畑 2,045,499
農產物	{ 穀類 3,014,183 ^石
	{ 蔬菜類 181,640,618 ^斤
	{ 果實 21,792,744
	{ 特用作物 1,207,046
養蠶	{ 家蠶 560 ^石
	{ 野蠶 1,184,432 ^担
家畜	{ 牛 25,730 ^頭
	{ 馬 9,971
	{ 騾 25,525
	{ 驢 24,971
	{ 山羊 6,826
	{ 綿羊 2,985
家禽	{ 豚 142,045
	{ 雞 344,400 ^羽
	{ 鶩 45,220
	{ 鴛鴦 5,307
	{ 七面鳥 132

44. 農 業 戶 數

昭和七年末

地 方	專 業			兼 業			合 計	
	日 本 人	滿 洲 人	計	日 本 人	滿 洲 人	計		
關 東 州	旅 順	51	9,584	9,735	15	1,982	1,997	11,732
	大 連	104	7,320	7,424	45	1,059	1,104	8,528
	金 州	42	8,565	8,627	5	1,790	1,795	10,422
	普 蘭 店	73	14,554	14,627	21	3,436	3,457	18,084
	總 計	295	50,551	50,846	88	11,838	11,926	62,772
關 東 州	昭 和 六 年 末	317	49,477	49,794	78	12,527	12,605	62,399
	同 五 年 末	258	49,469	49,727	93	11,047	11,140	60,867
	同 四 年 末	243	47,543	47,786	86	11,443	11,529	59,315
	同 三 年 末	209	46,740	46,949	59	10,626	10,685	57,634
關 東 州	同 二 年 末	195	46,738	46,933	50	11,323	11,373	58,306
	瓦 房 店	50	146	196	2	46	48	244
	大 營 口	24	125	149	5	23	28	177
	鞍 山 陽	6	10	16	4	—	4	20
鐵 道 附 屬 地	蘇 家 屯	6	33	39	2	1	3	42
	本 溪 湖	51	5	66	3	1	4	70
	鳳 凰 城	8	8	16	7	9	16	32
	安 東 東	109	51	160	9	10	19	179
鐵 道 附 屬 地	撫 順 順 嶺	364	123	487	63	37	100	587
	開 原 街	20	22	42	2	6	8	50
	四 平 街	394	332	726	19	13	32	758
	公 主 嶺	27	103	130	5	6	11	141
鐵 道 附 屬 地	公 主 嶺	5	67	72	1	4	5	77
	范 家 屯	3	47	50	2	3	5	55
	新 京 京	7	14	21	—	—	—	21
	總 計	1,199	1,233	2,432	139	166	305	2,737
關 東 州	昭 和 六 年 末	863	1,112	1,975	89	199	288	2,263
	同 五 年 末	491	779	1,270	100	258	358	1,628
	同 四 年 末	750	716	1,466	90	135	225	1,691
	同 三 年 末	658	727	1,385	94	135	229	1,614
關 東 州	同 二 年 末	666	577	1,243	145	113	258	1,501
	昭 和 七 年 末	1,494	51,784	53,278	227	12,004	12,231	65,509
	同 六 年 末	1,180	50,589	51,769	167	12,726	12,893	64,662
	同 五 年 末	749	50,248	50,997	193	11,305	11,498	62,495
關 東 州	同 四 年 末	993	48,259	49,252	176	11,578	11,754	61,006
	同 三 年 末	867	47,467	48,334	153	10,761	10,914	59,248
	同 二 年 末	861	47,315	48,176	195	11,436	11,631	59,807

45. 農 業 從 業 人 員

地 方	專 業 人 員						兼 業 人 員			
	日 本 人		計	滿 洲 人		計	日 本 人		計	
	男	女		男	女		男	女		
關 東 州	旅 大 金 普 鏡 總 蘭 子 順 連 州 店 高 計	100	22	122	22,447	3,717	26,164	28	9	37
		173	67	240	16,731	2,747	19,478	66	17	83
		112	—	112	31,600	14,472	46,072	11	—	11
		106	—	106	37,799	16,766	54,565	36	—	36
		110	—	110	52,550	649	53,199	2	—	2
		601	89	690	161,127	33,351	199,478	143	26	169
同 同 同 同 同	昭 和 六 年 末	563	139	702	169,958	27,285	197,243	102	39	141
	五 年 末	470	121	591	153,755	54,078	207,833	107	27	134
	四 年 末	424	189	613	142,881	48,499	191,380	87	38	125
	三 年 末	305	89	394	137,154	47,673	184,827	73	8	81
	二 年 末	293	90	383	133,104	42,927	176,031	55	6	61
鐵 道 附 屬 地	瓦 大 營 鞍 遼 房 石 店 橋 口 山 陽	116	28	144	318	91	409	6	4	10
		25	5	30	275	15	290	5	2	7
		14	9	23	14	5	19	3	2	5
		36	1	37	91	9	100	2	—	2
	32	3	35	127	—	127	4	1	5	
	蘇 奉 本 鳳 安 家 屯 天 湖 城 東 溪 鳳	3	—	3	58	38	96	2	—	2
		85	29	114	19	—	19	5	—	5
		7	5	12	34	30	64	8	6	14
		162	66	228	79	—	79	13	2	15
		88	14	102	217	18	235	5	3	8
592		80	672	313	12	325	117	46	163	
撫 鐵 開 四 平 順 嶺 原 街	21	10	31	53	15	68	3	5	8	
	721	464	1,185	1,095	715	1,810	60	40	100	
	30	4	34	278	58	336	8	—	8	
	10	8	18	201	15	216	1	—	1	
公 范 新 總 主 家 嶺 屯 京 計	8	—	8	107	15	122	2	—	2	
	7	8	15	37	—	37	—	—	—	
	1,957	734	2,691	3,316	1,036	4,352	244	111	355	
同 同 同 同 同	昭 和 六 年 末	1,701	949	2,650	3,245	1,555	4,800	114	54	168
	五 年 末	811	271	1,082	1,884	383	2,267	118	52	170
	四 年 末	1,343	737	2,080	1,889	337	2,226	129	41	170
	三 年 末	1,395	462	1,857	1,581	152	1,733	87	20	107
	二 年 末	1,066	229	1,295	1,541	193	1,734	167	42	209
總 計	昭 和 七 年 末	2,558	823	3,381	154,443	39,387	203,830	387	137	524
	六 年 末	2,264	1,088	3,352	173,203	28,840	202,043	216	93	309
	五 年 末	1,281	392	1,673	155,639	54,461	210,100	225	79	304
	四 年 末	1,767	926	2,693	144,770	48,836	193,606	216	79	295
	三 年 末	1,700	551	2,251	138,735	47,825	186,560	160	28	188
	二 年 末	1,359	319	1,678	134,645	43,120	177,765	222	48	270

事 人 員

昭 和 七 年 末

滿 洲 人			日 本 人		滿 洲 人			日 本 人			合 計		
男	女	計	男	女	男	女	計	男	女	男	女	計	
7,261	2,136	9,397	128	31	29,708	5,853	29,386	5,884	35,720	19,163	3,418	22,581	
2,193	587	2,780	239	84	18,924	3,334	19,163	3,418	22,581	37,004	16,514	53,641	
5,404	2,042	7,446	123	—	37,004	16,514	37,127	16,514	53,641	47,292	20,884	68,318	
9,493	4,118	13,611	142	—	47,292	20,884	47,434	20,884	68,318	69,037	975	70,124	
16,487	326	16,813	112	—	69,037	975	69,149	975	70,124	47,560	47,675	250,384	
40,838	9,209	50,047	744	115	201,965	47,560	202,709	47,675	250,384	206,440	34,595	241,878	
36,482	7,310	43,792	665	178	187,901	65,249	188,478	65,397	253,875	173,247	55,584	229,569	
34,146	11,171	45,317	577	148	173,247	55,584	173,758	55,811	229,569	165,967	54,763	221,205	
30,366	7,085	37,451	511	227	162,165	50,840	162,513	50,936	213,449	5	—	5	
28,813	7,090	35,903	378	96	5	—	5	—	5	397	113	519	
28,061	7,913	36,974	348	96	24	7	299	16	329	14	5	19	
79	22	101	122	32	—	—	—	—	—	104	9	113	
24	1	25	30	7	13	—	13	—	13	—	—	—	
—	—	—	17	11	5	—	5	—	5	36	4	40	
13	—	13	38	1	5	—	5	—	5	—	—	—	
5	—	5	36	4	4	—	4	—	4	63	38	106	
5	—	5	5	—	4	—	4	—	4	23	—	23	
4	—	4	90	29	11	56	40	71	122	175	68	243	
22	10	32	15	11	19	19	175	68	243	17	217	18	
19	—	19	93	17	89	3	92	709	126	402	15	1,111	
—	—	—	5	—	17	11	28	24	15	70	26	94	
89	3	92	709	126	15	6	21	781	504	1,110	721	1,891	
17	11	28	24	15	8	—	8	38	4	286	58	324	
15	6	21	781	504	15	8	23	11	8	218	15	229	
8	—	8	38	4	8	—	8	—	8	115	15	130	
17	—	17	11	8	—	—	—	—	—	37	—	37	
8	—	8	10	7	—	—	—	—	—	8	—	8	
—	—	—	7	8	—	—	—	—	—	845	3,641	1,089	
—	—	—	2,201	845	3,641	1,089	5,842	1,934	7,776	515	49	564	
325	53	378	2,201	845	3,641	1,089	5,842	1,934	7,776	1,815	1,003	2,818	
515	49	564	1,815	1,003	3,760	1,604	5,575	2,607	8,182	481	176	657	
481	176	657	929	323	2,365	559	3,294	882	4,176	278	310	1,472	
278	310	1,472	778	2,167	3,699	3,639	1,147	4,786	312	67	379	1,482	
312	67	379	1,482	482	1,893	219	3,375	701	4,076	297	67	364	
297	67	364	1,233	271	1,838	260	3,071	531	3,602	41,163	9,262	50,425	
41,163	9,262	50,425	2,945	960	205,606	48,649	208,551	49,609	258,160	36,997	7,359	44,356	
36,997	7,359	44,356	2,480	1,181	210,200	36,199	212,680	37,380	250,060	34,627	11,347	45,974	
34,627	11,347	45,974	1,508	471	190,266	65,808	191,772	66,279	258,051	30,644	7,117	37,761	
30,644	7,117	37,761	1,983	1,005	175,414	55,953	177,397	56,958	234,355	29,125	7,157	36,282	
29,125	7,157	36,282	1,860	579	167,860	54,982	169,720	55,561	225,281	29,358	7,980	37,338	
29,358	7,980	37,338	1,581	367	164,003	51,100	165,584	51,467	217,051				

46. 耕地面積

昭和七年末

地 方	水 田				畑 地				農家一戸平均耕地		
	上	中	下	計	上	中	下	計	田	畑	
	反	反	反	反	反	反	反	反	畝	畝	
關 東	旅大金普鏡總	—	297	624	921	35,052	175,593	56,167	266,812	0.79	227.42
	順連州店高計	156	52	30	238	29,348	62,252	64,115	155,715	0.28	182.59
	蘭子	—	104	882	986	48,735	160,122	230,273	439,130	0.95	421.35
	—	—	2,316	1,086	3,402	252,073	350,967	141,740	744,780	1.88	411.84
	總計	189	369	721	1,279	68,476	167,602	160,698	396,776	0.91	283.29
州	昭和六年末	214	2,947	3,406	6,567	302,165	1,087,437	598,730	1,988,332	1.05	318.65
同	同五年末	205	2,952	3,472	6,629	300,915	1,092,723	608,278	2,001,916	1.09	328.90
同	同四年末	357	2,603	3,060	6,020	291,012	1,079,350	635,531	2,005,893	1.01	338.18
同	同三年末	371	2,754	2,674	5,799	300,669	1,011,553	665,060	1,977,282	1.01	343.08
同	同二年末	212	2,511	3,210	5,933	291,859	968,098	625,167	1,885,124	1.02	323.32
鐵 道	瓦大管鞍遊	170	45	8	223	1,394	2,846	136	4,376	9.14	179.34
	房石店橋口山陽	—	—	4	4	2,553	1,107	451	4,111	0.23	232.26
	—	—	—	—	600	500	488	1,588	—	—	794.00
	—	104	—	104	1,513	2,213	550	4,286	9.37	386.13	
	總計	—	—	24	24	586	2,632	620	3,838	9.23	1,476.15
附 屬	蘇奉本風安	—	—	—	—	130	343	—	473	—	112.62
	家屯天湖城東	—	—	—	—	68	404	31	503	—	71.86
	溪風	—	75	—	75	68	74	97	239	23.44	74.69
	—	40	52	—	92	180	47	54	281	5.14	15.70
	總計	99	—	—	99	30	186	31	247	6.73	16.80
總 計	撫鐵開四	620	1,370	42	2,032	2,631	2,827	2,167	7,625	34.62	300.26
	平	—	166	—	166	771	889	1,724	3,384	33.20	676.80
	—	—	236	—	236	1,035	2,169	865	4,069	3.25	53.68
	—	—	—	—	2,158	1,180	1,480	4,818	—	—	341.42
	總計	82	—	—	82	408	267	568	1,243	10.65	161.43
昭 和	公范新總	—	—	—	—	872	—	872	—	—	158.55
	—	—	—	—	50	253	30	333	—	—	158.57
	—	1,011	2,048	78	3,137	14,175	18,809	9,302	42,286	11.46	154.50
	—	—	—	—	—	—	—	—	—	—	—
	總計	—	—	—	—	—	—	—	—	—	—
同	昭和六年末	964	1,994	46	3,004	13,708	22,235	8,615	44,558	13.27	196.90
	同五年末	1,177	1,547	92	2,816	13,289	22,907	7,673	43,869	17.30	269.47
	同四年末	1,085	1,579	86	2,750	13,900	22,794	9,991	46,685	16.26	276.08
	同三年末	1,066	1,599	61	2,726	11,630	25,699	9,769	47,098	16.89	291.81
	同二年末	972	2,005	216	3,193	12,451	28,995	8,333	49,779	21.27	331.64
同	昭和七年末	1,356	5,186	3,421	9,963	44,789	935,345	662,295	2,045,499	1.52	312.25
	同六年末	1,178	4,941	3,452	9,571	315,873	1,109,672	607,345	2,032,890	1.45	314.39
	同五年末	1,382	4,499	3,564	9,445	314,204	1,115,630	615,951	2,045,785	1.51	327.35
	同四年末	1,442	4,182	3,146	8,770	304,912	1,102,144	645,522	2,052,578	1.44	336.46
	同三年末	1,437	4,353	2,735	8,525	312,299	1,037,252	674,829	2,024,380	1.44	341.68
同二年末	1,184	4,516	3,426	9,126	304,310	997,093	633,500	1,934,903	1.53	323.52	

47. 農産物作付段別

昭和七年

地 方	穀														
	包	米	高	梁	穀(粟)	糜	子	稗	子	大	小	蕎	麥	黃	豆
	反	反	反	反	反	反	反	反	反	反	反	反	反	反	反
關 東	旅大金普鏡總	139,773	48,998	34,349	8,501	—	100	5,699	131	26,384	—	—	—	—	—
	順連州店高計	74,173	28,575	19,874	4,520	—	707	3,179	222	12,159	—	—	—	—	—
	蘭子	202,664	49,082	42,921	14,617	339	590	1,678	1,636	64,270	—	—	—	—	—
	—	342,231	63,567	46,436	15,850	1,960	805	2,065	2,051	224,179	—	—	—	—	—
	總計	240,630	20,575	17,553	11,614	3,978	916	368	1,464	204,466	—	—	—	—	—
州	昭和六年	988,683	231,076	176,197	47,196	8,207	4,578	15,752	6,164	336,242	—	—	—	—	—
	同五年	923,059	231,646	167,597	43,711	6,964	10,920	12,977	6,747	338,919	—	—	—	—	—
	同四年	881,298	216,291	160,849	42,734	6,955	3,929	13,567	7,363	264,793	—	—	—	—	—
	同三年	813,988	214,853	161,464	39,140	10,275	3,166	14,463	7,750	183,338	—	—	—	—	—
	同二年	797,253	214,670	164,075	30,788	14,728	3,688	14,802	8,843	165,268	—	—	—	—	—
鐵 道	瓦大管鞍遊	222	366	259	23	1	32	0	0	116	—	—	—	—	—
	房石店橋口山陽	285	570	820	—	—	—	10	—	530	—	—	—	—	—
	—	—	646	179	—	33	—	—	—	391	—	—	—	—	—
	—	20	132	973	—	—	—	—	—	1,633	—	—	—	—	—
	總計	129	463	611	1	69	59	40	—	1,096	—	—	—	—	—
附 屬	蘇奉本風安	—	6	137	—	38	15	—	—	203	—	—	—	—	—
	家屯天湖城東	—	—	143	—	—	—	—	—	262	—	—	—	—	—
	溪風	2	2	9	—	—	—	—	—	32	—	—	—	—	—
	—	44	23	9	—	1	—	—	—	70	—	—	—	—	—
	總計	2	1	—	—	—	—	—	—	1	—	—	—	—	—
總 計	撫鐵開四	184	1,600	584	—	—	5	—	0	533	—	—	—	—	—
	平	154	766	226	—	97	21	128	33	1,205	—	—	—	—	—
	—	4	79	1,153	27	37	4	12	13	1,729	—	—	—	—	—
	—	97	346	1,841	57	—	—	1	25	2,125	—	—	—	—	—
	總計	8	130	119	8	22	7	13	1	732	—	—	—	—	—
昭 和	公范新總	—	—	312	—	—	—	—	—	412	—	—	—	—	—
	—	—	100	100	—	—	—	—	—	80	—	—	—	—	—
	—	1,131	5,230	7,475	116	298	143	204	72	11,150	—	—	—	—	—
	—	—	—	—	—	—	—	—	—	—	—	—	—	—	—
	總計	—	—	—	—	—	—	—	—	—	—	—	—	—	—
同	昭和六年	1,320	11,637	6,371	236	256	46	85	63	8,800	—	—	—	—	—
	同五年	1,523	12,408	6,096	216	443	43	92	105	7,594	—	—	—	—	—
	同四年	1,890	11,178	6,547	212	235	47	221	38	9,298	—	—	—	—	—
	同三年	2,332	12,140	5,861	270	149	25	71	73	10,377	—	—	—	—	—
	同二年	1,383	11,506	5,631	80	256	21	363	80	7,857	—	—	—	—	—
同	昭和七年	1,000,602	216,027	168,608	55,218	6,575	3,261	13,193	5,576	542,608	—	—	—	—	—
	同六年	990,003	242,713	182,568	47,432	8,463	4,624	15,837	6,227	345,042	—	—	—	—	—
	同五年	924,582	244,054	173,693	43,927	7,407	10,963	13,069	6,852	346,513	—	—	—	—	—
	同四年	883,188	227,469	167,396	42,946	7,191	3,976	13,788	7,401	274,091	—	—	—	—	—
	同三年	816,320	226,993	167,325	39,410	10,424	3,191	14,534	7,823	193,715	—	—	—	—	—
同二年	798,536	226,276	169,706	30,868	14,984	3,709	15,165	8,923	173,125	—	—	—	—	—	

47. 農 產 物 作

地 方	類				果					
	甘 藷	馬 鈴 薯	其 他	計	葡 萄	桃	苹 果	梨	櫻 桃	
關 東	順 速 州	2,323	292	974	9,867	44	975	8,818	798	134
	大 金 州	1,336	334	3,839	17,600	423	1,026	8,854	1,087	513
	普 寧 子	5,499	844	992	18,108	211	987	11,275	568	402
	總 計	4,739	2,426	10,681	34,606	84	628	12,652	421	128
	總 計	5,969	1,138	4,466	24,266	3	16	1,140	32	1
州	昭 和 六 年	22,108	4,898	9,373	95,460	1,015	2,871	32,396	2,593	885
	同 五 年	15,501	5,038	11,754	94,390	939	2,585	31,078	2,560	837
	同 四 年	12,588	3,991	8,027	71,465	927	2,157	28,139	2,595	770
	同 三 年	12,395	3,402	6,711	64,630	305	1,939	26,415	2,477	585
	同 二 年	11,353	3,613	6,960	60,904	301	1,464	18,894	2,372	533
鐵 道	瓦 大 管 較 造	17	17	32	169	6	1	2,655	329	—
	房 石	29	18	14	505	5	22	496	20	—
	橋 口 山 陽	4	1	8	158	3	5	4	—	—
	山 陽	44	—	31	407	—	—	303	—	—
	總 計	19	38	53	327	11	—	292	4	—
附 屬 地	蘇 家 屯	—	5	1	38	—	—	—	—	—
	奉 天 湖 城 東	—	8	36	92	—	—	—	—	—
	本 溪 風	1	2	13	78	—	—	14	—	—
	鳳 安	—	—	2	42	—	—	—	—	—
	總 計	—	2	14	67	2	—	57	47	—
總 計	撫 鐵 開 四 平	14	90	1	1,727	8	—	—	—	—
	順 嶺 原 街	41	22	1	371	—	—	—	—	—
	公 主 嶺 屯 京	—	8	23	236	—	—	—	—	—
	新 總 計	4	28	12	546	—	—	—	—	—
	總 計	173	259	248	4,925	35	28	3,821	400	—
總 計	昭 和 六 年	141	242	350	4,592	35	24	4,111	383	—
	同 五 年	115	244	114	4,718	24	32	4,354	541	2
	同 四 年	167	296	90	4,911	30	30	3,578	367	1
	同 三 年	45	216	73	2,517	27	26	3,516	477	0
	同 二 年	127	205	97	2,521	21	19	2,785	473	—
總 計	昭 和 七 年	20,039	5,293	21,200	109,372	800	3,660	46,560	3,306	1,178
	同 六 年	22,249	5,140	9,723	100,052	1,050	2,895	36,507	3,076	885
	同 五 年	15,616	5,282	11,868	99,108	963	2,617	35,432	3,201	839
	同 四 年	12,755	4,287	8,117	74,376	957	2,187	31,717	2,962	771
	同 三 年	12,440	3,618	6,784	67,147	332	1,965	29,931	2,954	585
同 二 年	11,480	3,818	7,057	63,425	322	1,483	21,679	2,845	533	

付 段 別 (續)

其 他	計	特 用 作 物									
		棉 陸 地	棉 在 來	花 麻 子 (大 麻)	胡 麻 (芝 麻)	麻 類	甜 菜	煙 草	其 他	計	
12	10,781	1,109	—	52	109	123	—	—	102	1,495	
226	12,129	1,980	—	89	106	137	—	—	74	2,386	
258	13,701	3,338	—	65	118	239	—	—	588	4,348	
117	14,030	2,211	—	227	306	594	—	—	376	3,714	
—	1,192	432	—	265	160	786	—	—	—	1,643	
613	51,833	9,070	—	698	799	1,879	—	—	1,140	13,586	
443	40,303	18,387	—	830	635	1,535	—	—	317	21,704	
398	38,497	16,993	—	1,217	644	1,112	—	—	553	20,519	
869	35,457	17,350	—	932	552	1,120	18	—	327	20,309	
813	32,534	15,650	—	298	369	948	—	—	845	18,110	
718	24,282	13,431	—	333	403	848	—	—	1,878	16,893	
2	2,993	25	13	—	—	3	—	65	—	106	
—	543	—	21	—	—	—	—	20	—	41	
2	14	—	—	—	—	—	—	—	—	—	
—	303	—	69	—	14	—	—	207	88	378	
—	307	79	73	—	33	—	—	—	410	595	
—	—	—	6	—	23	—	—	—	—	29	
—	—	—	—	—	—	—	—	—	18	18	
—	—	—	—	—	—	—	—	—	8	8	
—	14	—	—	—	—	—	—	—	—	—	
—	106	—	—	—	—	—	—	—	—	—	
—	8	—	—	—	—	—	—	—	—	—	
—	—	20	—	—	10	—	—	—	—	30	
—	—	—	—	—	—	—	—	—	—	—	
—	—	—	—	—	—	—	—	—	—	—	
4	4,288	124	182	18	80	52	—	292	524	1,272	
2	4,555	15	45	12	3	22	—	424	404	925	
4	4,957	61	56	—	—	2	—	460	349	928	
5	4,011	18	317	—	13	3	—	317	345	1,013	
2	4,048	102	441	—	27	1	58	450	164	1,243	
—	3,298	145	205	—	3	2	173	816	87	1,431	
617	56,121	9,194	182	716	879	1,931	—	292	1,664	14,858	
445	44,858	18,402	45	842	638	1,557	—	424	721	22,629	
402	43,454	17,654	56	1,217	644	1,114	—	460	902	21,447	
874	39,468	17,378	317	932	565	1,123	18	317	672	21,322	
815	36,582	15,752	441	298	396	949	58	450	1,009	19,353	
718	27,580	13,576	205	333	406	850	173	816	1,965	18,324	

48. 農 產 物

地 方	穀										菽															
	包	米	高	粱	穀	子	糜	子	稗	子	大	麥	小	麥	蕎	麥	黃	豆	青	豆	含	豆				
關 東	旅 大	順 連	1924	164,843	55,903	38,843	8,037	—	103	5,366	92	8,528	—	—	—	—	—	—	—	—	—	—	—	—		
			1925	99,445	40,943	24,800	5,192	—	—	1,000	3,329	190	6,848	—	—	—	—	—	—	—	—	—	—	—		
			1926	262,930	46,628	41,209	20,528	304	393	1,241	818	24,334	—	—	—	—	—	—	—	—	—	—	—	—		
			1927	353,192	57,133	50,277	17,171	1,943	387	819	1,234	62,405	—	—	—	—	—	—	—	—	—	—	—	—	—	
			1928	225,730	22,426	17,728	13,124	4,586	632	257	683	42,971	—	—	—	—	—	—	—	—	—	—	—	—	—	
	總 計		1,106,140	223,033	172,857	64,052	8,833	2,515	11,012	3,017	144,884	—	—	—	—	—	—	—	—	—	—	—	—			
州	昭 和	六 五	1924	1,003,305	261,426	190,012	61,446	9,001	3,541	11,061	4,615	125,441	—	—	—	—	—	—	—	—	—	—	—	—		
			1925	919,563	255,768	209,722	53,034	8,950	4,731	9,475	5,287	149,170	—	—	—	—	—	—	—	—	—	—	—	—	—	
			1926	913,663	223,726	184,776	40,224	5,316	2,756	7,279	3,528	109,189	—	—	—	—	—	—	—	—	—	—	—	—	—	—
			1927	842,363	214,141	128,087	30,995	14,440	1,963	6,584	5,200	127,471	—	—	—	—	—	—	—	—	—	—	—	—	—	—
			1928	766,853	171,819	134,300	27,976	15,910	1,676	2,372	4,851	124,038	—	—	—	—	—	—	—	—	—	—	—	—	—	—
鐵 道	瓦 大	房 店	1924	280	385	178	13	1	13	1	105	—	—	—	—	—	—	—	—	—	—	—	—	—		
			1925	360	620	892	—	—	—	—	2	298	—	—	—	—	—	—	—	—	—	—	—	—	—	
			1926	—	695	115	—	14	—	—	—	238	—	—	—	—	—	—	—	—	—	—	—	—	—	—
			1927	14	122	967	—	—	—	—	—	1,398	—	—	—	—	—	—	—	—	—	—	—	—	—	—
			1928	112	503	637	0	107	68	21	—	736	—	—	—	—	—	—	—	—	—	—	—	—	—	—
附 屬	蘇 奉	家 屯	1924	—	3	130	—	51	4	—	176	—	—	—	—	—	—	—	—	—	—	—	—	—		
			1925	—	—	110	—	—	—	—	—	290	—	—	—	—	—	—	—	—	—	—	—	—	—	
			1926	3	3	14	—	—	—	—	—	28	—	—	—	—	—	—	—	—	—	—	—	—	—	—
			1927	39	21	13	—	1	—	—	—	75	—	—	—	—	—	—	—	—	—	—	—	—	—	—
			1928	4	4	—	—	—	—	—	—	2	—	—	—	—	—	—	—	—	—	—	—	—	—	—
地	撫 鐵	開 順	1924	176	2,206	530	—	—	6	—	0	513	—	—	—	—	—	—	—	—	—	—	—	—		
			1925	86	333	402	—	96	16	90	33	1,023	—	—	—	—	—	—	—	—	—	—	—	—	—	
			1926	1	118	1,057	23	20	3	6	10	1,527	—	—	—	—	—	—	—	—	—	—	—	—	—	—
			1927	95	272	1,324	52	—	—	1	13	1,623	—	—	—	—	—	—	—	—	—	—	—	—	—	—
			1928	6	108	120	13	36	7	7	1	488	—	—	—	—	—	—	—	—	—	—	—	—	—	—
總 計	昭 和	七 六	1924	1,107,316	228,564	179,777	64,153	7,159	2,632	11,140	3,075	153,847	—	—	—	—	—	—	—	—	—	—	—	—		
			1925	1,004,582	274,656	195,496	61,652	9,200	3,569	11,108	4,661	132,673	—	—	—	—	—	—	—	—	—	—	—	—	—	
			1926	921,071	270,539	216,644	53,223	9,436	4,749	9,517	5,362	156,865	—	—	—	—	—	—	—	—	—	—	—	—	—	—
			1927	915,409	227,621	190,425	40,597	5,510	2,780	7,335	3,561	115,851	—	—	—	—	—	—	—	—	—	—	—	—	—	—
			1928	844,464	228,955	134,510	31,288	14,579	1,990	6,715	6,258	137,201	—	—	—	—	—	—	—	—	—	—	—	—	—	—

收 穫 高

昭 和 七 年

類											蔬									
綠	豆	黑	豆	小	豆	落	花	生	水	稻	陸	稻	其	他	計	蘿	蔔	葱	茄	子
7,758	7,823	1,086	11,389	1,282	—	—	—	—	—	—	—	—	—	2,597	313,650	1,963,255	717,631	239,753	—	—
—	—	4,219	136	243	—	—	—	—	—	—	—	—	—	8,913	195,056	7,617,100	2,171,592	1,732,369	—	—
12,436	2,085	1,265	252,046	1,786	116	—	—	—	—	—	—	—	—	540	668,659	4,568,669	1,292,020	528,594	—	—
11,187	3,012	2,271	758,602	2,941	2,176	—	—	—	—	—	—	—	—	1,631	1,326,381	10,425,458	2,117,485	1,187,550	—	—
680	4,246	818	145,054	1,493	605	—	—	—	—	—	—	—	—	361	481,394	9,090,823	1,554,134	1,059,546	—	—
22,081	17,166	9,659	1,167,227	7,745	2,897	—	—	—	—	—	—	—	—	14,042	2,985,140	33,665,305	7,852,842	4,747,817	—	—
37,434	1,562	8,211	1,028,399	12,672	2,527	—	—	—	—	—	—	—	—	11,858	2,772,511	37,419,339	9,316,408	5,319,036	—	—
36,211	2,449	5,722	1,032,218	12,756	2,382	—	—	—	—	—	—	—	—	8,794	2,716,232	44,258,741	8,110,008	5,681,166	—	—
48,728	5,026	5,446	1,184,168	11,089	1,992	—	—	—	—	—	—	—	—	6,683	2,753,583	19,367,521	6,085,159	2,583,724	—	—
47,650	9,635	6,977	1,023,173	8,077	2,569	—	—	—	—	—	—	—	—	4,288	2,473,614	17,517,316	3,849,670	1,568,135	—	—
51,156	17,371	4,877	967,941	8,156	3,339	—	—	—	—	—	—	—	—	4,646	2,223,287	17,118,362	4,031,151	1,764,023	—	—
79	1	3	36	104	10	—	—	—	—	—	—	—	—	—	1,210	45,376	32,210	6,600	—	—
41	—	31	—	—	1	—	—	—	—	—	—	—	—	—	2,245	319,100	411,000	97,550	—	—
—	97	1	—	—	5	—	—	—	—	—	—	—	—	—	1,165	45,030	14,750	90,000	—	—
—	—	11	—	169	258	—	—	—	—	—	—	—	—	—	2,947	354,435	93,871	56,000	—	—
1	129	47	—	53	163	—	—	—	—	—	—	—	—	—	2,836	26,750	27,300	37,850	—	—
—	4	2	—	—	22	—	—	—	—	—	—	—	—	—	392	—	5,500	3,500	—	—
—	—	3	—	—	10	—	—	—	—	—	—	—	—	—	413	10,400	3,307	8,133	—	—
—	—	3	—	129	—	—	—	—	—	—	—	—	—	—	186	127,900	10,300	—	—	—
—	2	1	—	90	—	—	—	—	—	—	—	—	—	—	242	6,600	200	250	—	—
—	—	—	—	324	252	—	—	—	—	—	—	—	—	—	586	19,700	14,290	60,800	—	—
14	1	30	—	1,933	—	—	—	—	—	—	—	—	—	—	5,409	1,538,427	529,300	80,400	—	—
3	10	74	—	120	319	—	—	—	—	—	—	—	—	—	2,645	102,600	28,500	42,500	—	—
102	—	18	—	523	24	—	—	—	—	—	—	—	—	—	3,432	201,690	14,913	5,079	—	—
—	—	22	—	—	25	—	—	—	—	—	—	—	—	—	3,427	315,250	38,600	24,900	—	—
1	—	4	—	284	21	—	—	—	—	—	—	—	—	—	1,096	15,600	12,555	1,600	—	—
—	—	—	—	—	—	—	—	—	—	—	—	—	—	—	677	—	500	—	—	—
—	—	—	—	—	—	—	—	—	—	—	—	—	—	—	335	84,000	7,000	3,450	—	—

48. 農 產 物

地 方	菜																
	牛	勞	白	菜	韭	蒜	頭	胡	瓜	甜	瓜	西	瓜	南	瓜		
關 東	旅大金普龍總	順連州店高計	118,496	1,589,762	518,000	105,363	537,989	487,244	1,027,705	71,557							
			131,406	7,229,174	1,392,091	114,360	3,393,000	1,164,758	392,588	203,589							
			2,541	4,190,614	244,884	187,990	734,850	2,101,099	286,030	192,215							
			4,300	15,185,194	595,116	303,000	2,131,000	1,300,860	61,596	80,750							
			6,107	11,983,979	703,017	279,181	1,913,318	1,274,573	138,015	321,925							
			262,850	40,178,723	3,453,108	989,894	8,710,157	6,328,534	1,905,934	870,036							
州	昭同同同	和六五四三二	173,691	34,766,938	2,713,588	1,353,575	8,010,858	7,718,693	1,152,456	622,437							
			143,278	35,326,312	2,648,158	1,519,031	6,663,812	6,424,468	1,041,656	591,417							
			126,432	13,970,990	2,474,556	698,668	3,665,119	6,626,816	834,096	651,374							
			134,522	16,129,617	1,994,676	372,309	2,429,172	2,939,698	590,011	465,309							
			159,783	16,181,868	1,821,921	333,834	1,829,100	2,583,042	567,059	504,525							
鐵 道	元大管鞍道	房石橋口山陽	6,850	63,425	2,000	—	4,500	7,850	20,540	9,550							
			48,662	372,910	1,400	—	1,300	3,000	27,500	870							
			4,302	53,270	—	—	—	56,000	4,812	—							
			—	167,933	1,000	—	4,000	32,612	1,000	18,000							
			2,225	13,000	72,850	6,000	10,000	17,000	1,500	8,600							
附 屬 地	蘇奉本鳳安	家屯天湖城東	300	11,000	2,500	—	3,600	—	—	—							
			—	10,000	—	—	300	—	—	—							
			8,000	10,475	—	—	2,000	750	1,875	37,700							
			70	4,000	—	—	420	300	24,500	—							
			2,910	116,100	2,050	180	2,000	1,000	—	—							
總 計	昭同同同	和六五四三二	223,948	4,685,390	100,490	4,000	84,382	202,379	63,771	94,237							
			140,369	4,919,363	82,237	1,820	63,115	102,595	15,156	110,116							
			79,006	1,733,138	32,790	470	58,699	102,911	24,931	89,689							
			89,515	1,904,667	17,081	1,020	32,623	332,254	58,375	52,463							
			93,491	1,572,423	41,921	8,608	37,175	123,247	79,883	26,806							
			173,779	5,075,930	163,800	7,010	108,947	221,550	91,809	105,432							
總 計	昭同同同	和七六五四三二	436,629	45,254,653	3,616,808	996,904	8,819,104	6,550,084	1,997,543	975,468							
			397,639	39,452,328	2,814,058	1,357,575	8,095,240	7,921,072	1,216,227	716,674							
			283,647	40,245,675	2,730,395	1,520,851	6,726,927	6,527,053	1,056,812	701,533							
			205,438	15,704,128	2,507,346	699,138	3,723,818	6,729,727	859,027	741,063							
			224,037	18,034,284	2,011,757	373,329	2,461,795	3,271,952	648,386	517,772							
			253,274	17,754,291	1,663,842	342,442	1,866,275	2,706,289	646,942	531,331							

收 穫 高 (續)

類	果																		
	甘	薯	馬	鈴	薯	其	他	計	葡	萄	桃	苹	果	梨	櫻	桃	其	他	計
	3,046,400	399,673	1,207,946	12,030,779	72,156	1,050,968	4,326,031	928,331	70,256	13,231	6,460,973								
	1,377,319	372,922	12,249,387	39,541,655	54,556	386,238	2,510,788	271,025	111,806	14,788	3,349,201								
	7,148,760	885,150	658,900	23,022,256	14,700	234,400	2,868,006	147,519	105,675	62,143	3,432,443								
	8,949,567	3,679,130	4,955,594	50,976,580	18,956	281,581	3,336,737	137,862	9,063	11,813	3,796,012								
	7,896,039	1,647,003	6,079,637	43,947,297	93	2,212	11,006	4,056	—	—	17,367								
	28,418,025	6,983,878	25,151,464	169,518,567	160,461	1,955,399	13,052,568	1,488,793	296,800	101,975	17,055,996								
	35,364,621	8,881,045	10,667,023	163,479,688	227,904	1,648,163	8,931,759	1,340,111	217,128	106,952	12,472,017								
	28,712,030	7,532,943	11,985,082	160,638,102	181,172	1,193,789	5,111,125	954,985	129,743	102,093	7,672,907								
	20,351,288	6,228,487	5,178,851	88,843,081	170,685	952,378	4,267,801	993,256	75,347	396,567	6,856,034								
	13,854,705	3,956,843	6,510,888	72,312,871	226,679	813,450	2,824,962	878,685	92,865	280,894	5,117,335								
	13,179,723	4,206,255	17,529,571	61,610,217	235,299	609,152	2,214,736	987,930	55,667	323,393	4,426,177								
	21,300	15,471	4,680	240,352	5,834	904	3,915,843	381,712	—	1,610	4,305,903								
	143,000	17,110	60,250	1,403,652	12,500	2,438	282,800	21,750	—	—	319,488								
	7,300	435	28,570	304,469	1,150	1,560	5,400	—	—	460	2,570								
	41,450	—	43,399	813,700	—	—	2,500	—	—	—	2,500								
	13,466	36,210	21,800	294,551	3,000	—	43,500	290	—	—	46,790								
	—	2,500	3,200	33,100	—	—	—	—	—	—	—								
	—	8,000	66,133	106,273	—	—	—	—	—	—	—								
	3,875	3,975	43,515	250,065	—	—	7,775	—	—	—	7,775								
	—	—	3,000	39,440	—	—	—	—	—	—	—								
	—	11,370	30,134	260,534	600	—	34,000	6,000	—	—	40,600								
	28,062	370,320	1,913	6,353,052	5,122	—	—	—	—	—	5,122								
	32,000	20,800	2,700	737,190	—	—	—	—	—	—	—								
	—	7,470	44,890	315,625	—	—	—	—	—	—	—								
	16,480	50,700	41,350	712,265	—	—	—	—	—	—	—								
	—	26,000	21,300	124,693	—	—	—	—	—	—	—								
	—	2,000	—	27,340	—	—	—	—	—	—	—								
	—	1,600	—	105,750	—	—	—	—	—	—	—								
	206,933	573,961	416,834	12,122,051	28,206	4,902	4,291,818	409,752	—	2,070	4,736,748								
	229,565	536,622	238,893	11,299,939	26,226	5,755	1,733,901	180,996	—	1,560	1,948,438								
	219,245	520,408	193,457	11,433,822	33,382	8,522	3,037,421	403,285	100	1,790	3,484,500								
	139,055	538,323	85,544	5,809,218	30,744	5,929	2,055,148	133,682	62	1,200	2,226,765								
	83,300	329,352	75,857	5,692,039	26,368	8,038	1,575,085	167,963	56	781	1,778,291								
	221,779	320,782	228,382	4,937,288	19,086	9,055	1,122,387	244,402	125	—	1,395,055								
	28,624,958	7,557,839	25,568,298	181,640,618	188,667	1,960,301	17,344,386	1,898,545	296,800	104,045	21,792,744								
	35,594,186	9,417,668	10,905,916	174,779,627	254,130	1,653,918	10,665,660	1,521,107	217,128	108,512	14,420,455								
	28,931,275	8,053,351	12,178,539	172,071,924	214,554	1,202,311	8,148,546	1,358,270	129,843	103,883	11,157,407								
	20,490,343	6,766,810	5,264,395	94,652,299	201,429	958,307	6,322,949	1,126,938	75,409	397,767	9,082,799								
	13,938,005	4,286,195	6,586,745	78,004,910	253,047	821,488	4,400,												

48. 農産物收穫高 (續)

地 方	特 用 作 物											
	棉		花 在 來 棉	苧 麻 子 (大 麻)	胡 麻 子 (芝 麻)	麻 類	甜 菜	煙 草	其 他	計		
	陸 地 棉	斤										
關 東 州	旅 大 金 普 鏡 總	順 連 州 店 高 計	58,973	—	3,075	5,211	3,986	—	—	12,233	83,478	
			83,614	—	36,715	11,201	14,989	—	—	21,696	168,215	
			121,464	—	3,535	8,452	20,310	—	—	8,688	162,459	
			131,652	—	19,708	52,500	47,362	—	—	48,650	299,872	
			10,633	—	18,239	8,059	74,066	—	—	—	110,997	
			406,336	81,272	85,433	160,713			91,267	825,021		
關 東 州	昭 和 六 五 四 三 二	年 年 年 年 年	660,709	—	123,983	56,937	92,515	—	—	20,803	954,947	
			797,788	—	137,653	52,096	76,100	—	—	24,632	1,088,269	
			1,011,130	—	53,080	69,921	89,967	1,050	—	19,483	1,244,631	
			654,988	—	26,403	38,506	65,988	—	—	21,055	806,950	
			302,166	—	36,575	32,626	36,799	—	—	23,701	931,867	
鐵 道 附 屬 地	瓦 大 營 鞍 遼	房 石 店 橋 口 山 陽	1,500	528	—	—	57	—	—	9,857	11,942	
			—	4,100	—	—	—	—	—	3,980	8,080	
			—	—	—	—	—	—	—	—	—	—
			—	2,637	—	1,260	—	—	—	58,075	51,026	112,998
			2,825	4,080	—	3,900	—	—	—	—	167,100	177,905
鐵 道 附 屬 地	蘇 奉 本 鳳 安	家 溪 風 屯 天 湖 城 東	—	100	—	2,800	—	—	—	—	2,900	
			—	—	—	—	—	—	—	9,200	9,200	
			—	—	—	—	—	—	—	10,000	10,000	—
			—	—	—	—	—	—	—	—	—	—
			—	—	—	—	—	—	—	—	—	—
鐵 道 附 屬 地	撫 鐵 開 四 平	順 嶺 原 街	2,000	—	—	2,000	—	—	—	—	4,000	
			—	—	—	—	—	—	—	—	—	
			—	—	—	—	—	—	—	—	—	—
			—	—	—	—	—	—	—	—	—	—
			—	—	—	—	—	—	—	—	—	—
鐵 道 附 屬 地	公 范 新 總	主 家 嶺 屯 京 計	—	—	27,000	—	18,000	—	—	—	45,000	
			—	—	—	—	—	—	—	—	—	
			—	—	—	—	—	—	—	—	—	
			—	—	—	—	—	—	—	—	—	
			6,325	11,445	27,000	9,980	18,057	—	—	71,912	237,326	382,025
關 東 州	昭 和 六 五 四 三 二	年 年 年 年 年	1,395	1,217	1,000	312	1,660	—	291,143	162,495	459,222	
			3,106	3,667	—	—	350	—	—	116,103	285,875	409,101
			1,324	7,397	—	131	150	—	—	85,348	254,555	348,905
			6,130	13,953	—	916	54	167,273	—	91,931	92,098	372,355
			4,521	5,944	—	100	83	432,163	—	107,526	21,512	571,849
關 東 州	昭 和 七 六 五 四 三 二	年 年 年 年 年 年 年	412,661	11,445	108,272	95,393	178,770	—	71,912	328,593	1,207,046	
			682,104	1,217	124,983	57,249	94,175	—	—	291,143	183,298	1,414,169
			800,894	3,667	137,653	52,096	76,450	—	—	116,103	310,507	1,497,370
			1,012,454	7,397	53,080	70,052	90,117	1,050	—	85,348	274,038	1,593,536
			661,118	13,953	26,403	39,422	66,042	167,273	—	91,931	113,163	1,179,305
			806,687	5,944	36,575	32,726	36,882	432,163	107,526	45,213	1,503,716	

49. 農産物作付反別一反步收穫高

昭 和 七 年

地 方	穀										
	包	米	高 粱	穀 (粟)	糜 子	稗 子	大 麥	小 麥	蕎 麥	黃 豆 (青豆)	
											石
關 東 州	旅 大 金 普 鏡 總	順 連 州 店 高 計	1.2	1.1	1.1	0.9	—	1.0	0.9	0.7	0.3
			1.3	1.4	1.2	1.1	—	1.4	1.0	0.9	0.5
			1.3	1.0	1.0	1.4	0.9	0.7	0.7	0.5	0.4
			1.0	0.9	1.1	1.1	1.0	0.5	0.4	0.6	0.3
			0.9	1.1	1.0	1.1	1.2	0.7	0.7	0.5	0.2
			1.1	1.1	1.1	1.2	1.1	0.8	0.8	0.5	
關 東 州	昭 和 六 五 四 三 二	年 年 年 年 年	1.0	1.1	1.1	1.3	1.1	0.8	0.7	0.7	0.4
			1.0	1.1	1.3	1.2	1.3	0.4	0.5	0.8	0.4
			1.0	1.0	1.1	0.9	0.8	0.7	0.5	0.5	0.4
			1.0	1.0	0.8	0.8	1.4	0.6	0.5	0.7	0.7
			0.8	0.8	0.8	0.9	1.1	0.5	0.6	0.5	0.7
鐵 道 附 屬 地	瓦 大 營 鞍 遼	房 石 店 橋 口 山 陽	1.3	1.1	0.7	0.6	1.0	0.4	3.0	5.0	0.9
			1.4	1.1	1.1	—	—	—	0.2	—	0.6
			—	1.1	0.6	—	0.4	—	—	—	0.6
			0.7	0.9	1.0	—	—	—	—	—	0.9
			0.9	1.1	1.0	0	1.6	1.2	0.5	—	0.7
鐵 道 附 屬 地	蘇 奉 本 鳳 安	家 溪 風 屯 天 湖 城 東	—	0.5	0.9	—	1.3	0.3	—	—	0.9
			—	—	0.8	—	—	—	—	—	1.1
			1.5	1.5	1.6	—	—	—	—	—	0.9
			0.9	0.9	1.4	—	1.0	—	—	—	1.1
			2.0	4.0	—	—	—	—	—	—	2.0
鐵 道 附 屬 地	撫 鐵 開 四 平	順 嶺 原 街	1.0	1.4	0.9	—	—	1.2	—	0	1.0
			0.6	0.4	1.8	—	1.0	0.8	0.7	1.0	0.8
			0.3	1.5	0.9	0.9	0.5	0.8	0.5	0.8	0.9
			1.0	0.8	0.7	0.9	—	1.0	0.5	0.8	0.8
			—	—	—	—	—	—	—	—	—
鐵 道 附 屬 地	公 范 新 總	主 家 嶺 屯 京 計	0.8	0.8	1.0	1.6	1.6	1.9	0.5	1.0	0.7
			—	—	1.0	—	—	—	—	—	0.9
			—	1.4	1.3	—	—	—	—	—	0.9
			—	—	—	—	—	—	—	—	—
			1.0	1.1	0.9	0.9	1.1	0.8	0.6	0.8	0.8
關 東 州	昭 和 六 五 四 三 二	年 年 年 年 年	1.0	1.1	0.9	0.9	0.8	0.6	0.6	0.7	0.8
			1.0	1.2	1.1	0.9	1.1	0.4	0.5	0.7	1.0
			0.9	1.2	0.9	1.8	0.8	0.5	0.3	0.9	0.7
			0.9	1.2	1.1	1.1	0.9	1.1	1.0	0.8	0.9
			1.1	1.5	1.3	1.1	1.3	1.1	0.4	0.9	1.1
關 東 州	昭 和 七 六 五 四 三 二	年 年 年 年 年 年 年	1.1	1.1	1.1	1.2	1.1	0.8	0.8	0.6	0.3
			1.0	1.1	1.1	1.3	1.1	0.8	0.7	0.7	0.4
			1.0	1.1	1.2	1.2	1.3	0.4	0.7	0.8	0.5
			1.0	1.0	1.1	1.0	0.8	0.7	0.5	0.5	0.4
			1.0	1.0	0.8	0.8	1.4	0.6	0.5	0.7	0.7
			0.8	0.8	0.8	0.9	1.1	0.5	0.6	0.8	

49. 農產物作付反別

地 方	菽 類										
	綠 豆	黑 豆	小 豆	落 花 生	水 稻	陸 稻	其 他	計			
關 東	旅大	0.2	0.3	0.3	6.5	1.5	—	0.2	0.9		
	順連州	—	—	0.2	2.4	2.4	—	0.3	1.0		
	普蘭店	0.1	1.5	0.2	3.3	2.1	0.6	0.3	1.2		
	總計	0.1	0.3	0.2	3.4	1.3	0.8	0.3	1.1		
	和六	0.2	0.1	0.3	2.2	2.4	1.1	0.3	1.2		
州	同同	0.2	0.3	0.3	2.9	2.1	1.0	0.3	1.2		
	同同	0.3	0.3	0.4	3.6	2.0	0.7	0.5	1.3		
	同同	0.3	0.9	0.7	3.0	1.5	0.9	2.0	1.2		
	同同	0.4	0.9	1.0	3.0	1.8	1.3	3.4	1.2		
	瓦大	0.9	0.2	0.4	1.9	0.5	0.5	—	0.9		
鐵 道	房石	0.2	—	0.5	—	—	0.3	—	0.9		
	大營	—	0.5	1.0	—	—	0.3	—	0.8		
	鞍山	—	—	0.8	—	1.6	1.3	4.0	1.0		
	遼陽	0.5	0.9	0.5	—	2.2	1.1	0.3	0.9		
	蘇奉	—	0.8	0.5	—	—	1.1	—	0.9		
附 屬 地	本溪	—	—	1.0	—	—	2.5	—	1.0		
	鳳城	0.7	—	1.5	—	1.7	—	0.6	1.4		
	安東	—	—	1.0	—	2.3	—	—	1.3		
	撫順	0.5	1.0	0.1	—	0.9	—	—	1.0		
	遼中	0.8	0.7	4.4	—	0.7	1.1	0.1	0.8		
總 計	開平	1.7	—	0.5	—	—	0.7	—	1.0		
	公家	—	—	0.3	—	—	1.0	—	0.7		
	新總	1.0	—	—	—	—	0.5	—	0.9		
	總計	0.7	0.7	0.4	1.9	1.2	1.3	0.5	0.9		
	和六	0.5	0.8	0.3	1.6	1.1	1.3	0.4	1.0		
同 同 同 同	同同	1.0	0.6	0.8	2.6	1.1	1.2	0.4	1.1		
	同同	0.6	0.7	0.5	1.9	1.2	1.1	0.3	1.0		
	同同	1.0	1.6	0.7	3.4	0.9	1.6	1.8	1.1		
	同同	0.7	0.8	0.6	3.1	1.0	1.2	1.2	1.3		
	和七	0.1	0.3	0.2	3.4	1.3	0.9	0.3	1.1		
同 同 同 同	同同	0.2	0.1	0.3	3.2	1.9	1.2	0.3	1.2		
	同同	0.2	0.3	0.3	2.9	1.8	1.0	0.3	1.2		
	同同	0.3	0.3	0.4	3.6	1.7	0.8	0.5	1.3		
	同同	0.3	0.9	0.9	3.0	1.2	1.0	2.0	1.2		
	同同	0.4	0.9	1.0	3.0	1.5	1.2	3.3	1.2		

一反步收穫高 (續)

蔬 菜										
藍 筍	葱	茄 子	牛 蒡	白 菜	韭 菜	蒜 頭	胡 瓜	甜 瓜	西 瓜	市 瓜
1,054	708	764	2,890	1,045	1,524	499	1,862	1,722	2,879	1,590
2,048	2,066	1,205	595	3,073	1,854	368	3,168	1,400	1,522	2,679
1,351	1,209	843	508	1,477	842	767	2,200	1,454	891	890
2,003	998	1,050	1,075	2,986	1,356	502	1,566	1,651	1,283	1,417
2,197	1,339	1,648	359	2,700	2,268	622	2,528	2,186	4,600	1,928
1,839	1,214	1,143	913	2,500	1,620	544	2,335	1,541	1,881	1,551
2,039	1,502	954	1,772	2,417	1,138	758	1,682	1,018	1,067	1,415
2,145	1,174	1,442	1,314	2,365	1,143	715	1,549	1,148	1,300	1,375
1,318	1,117	842	795	1,107	1,266	589	1,478	1,685	1,067	1,229
1,301	607	726	1,094	1,354	1,139	420	1,069	1,271	1,232	1,092
1,322	764	835	1,149	1,508	976	299	1,196	999	1,277	1,179
2,269	1,288	3,300	2,283	2,439	2,000	—	900	1,963	1,712	1,910
3,799	2,569	2,167	1,738	3,767	1,400	—	650	600	1,528	435
2,370	4,917	1,636	1,434	2,664	—	—	—	1,273	4,812	—
2,479	3,353	933	—	1,435	143	—	2,000	1,553	500	3,000
1,163	1,241	2,523	371	178	3,311	333	1,567	944	500	782
—	722	875	1,500	733	2,500	—	1,200	—	—	—
520	331	1,627	—	1,000	—	—	300	—	—	—
4,557	2,575	—	2,667	2,096	—	—	1,000	750	469	2,513
1,100	200	250	70	2,000	—	—	1,400	1,500	911	—
2,463	2,382	6,080	2,910	5,277	1,025	900	2,000	1,000	—	—
4,181	4,010	2,980	1,430	3,684	2,118	—	2,067	1,777	1,660	—
959	1,140	988	885	4,311	—	—	993	550	600	—
3,253	355	847	658	2,759	648	30	1,858	2,470	320	—
1,686	742	889	1,416	830	1,250	—	900	877	560	—
2,229	2,093	1,600	1,238	3,300	—	—	1,208	914	—	—
—	500	—	—	2,800	—	—	—	320	—	—
2,800	1,750	—	—	1,040	—	800	733	750	—	—
2,889	2,349	1,725	1,460	3,023	2,073	355	1,267	980	1,221	1,597
2,908	2,206	1,845	1,750	3,046	1,733	267	1,592	2,409	1,329	1,472
2,280	2,359	2,519	1,390	3,016	1,869	1,820	1,434	693	842	1,573
2,020	2,328	2,060	1,411	2,675	2,732	470	1,398	911	1,187	1,043
2,506	1,991	1,176	1,243	3,284	1,898	510	1,038	2,556	1,191	1,280
2,132	2,291	884	1,154	3,095	1,612	430	907	963	567	1,117
1,899	1,310	1,196	1,073	2,550	1,637	542	2,311	1,512	1,836	1,556
2,088	1,564	981	1,759	2,467	1,050	754	2,070	1,005	1,078	1,422
2,154	1,261	1,479	1,351	2,429	1,156	715	1,548	1,136	1,290	1,403
1,353	1,206	907	956	1,183	1,275	589	1,477	1,664	1,070	1,203
1,360	686	764	1,149	1,444	1,142	420	1,068	1,339	1,228	1,109
1,357	853	839	1,151	1,580	986	309	1,189	997	1,106	1,176

49. 農産物作付反別

地方	類				果						
	甘	薯	馬鈴薯	其他	計	葡萄	桃	苹果	梨	櫻桃	
關東州	旅大普龍總	順連州	1,311	1,369	1,240	1,219	164	1,078	491	1,163	524
		店	1,031	1,117	3,191	2,247	129	376	284	249	218
		高	1,300	1,049	664	1,271	70	237	512	260	263
		計	1,892	1,516	4,640	1,473	226	448	264	327	71
		計	1,323	1,447	1,361	1,005	31	138	10	127	—
	昭和三	和六	1,600	1,813	1,138	1,713	225	574	276	498	245
		同五	1,852	1,495	1,020	1,702	193	462	164	359	155
		同四	1,617	1,561	645	1,243	184	442	152	383	98
		同三	1,118	1,163	970	1,119	743	420	107	355	158
		同二	1,161	1,164	2,519	1,340	782	416	117	416	104
鐵道	瓦大管鞍遼	房石	1,253	910	146	1,422	972	934	1,475	1,160	—
		店橋口	1,483	951	4,304	2,780	2,500	111	570	109	—
		山	1,825	435	2,571	1,927	383	312	1,350	—	—
		遼	942	—	1,400	1,999	—	—	8	—	—
		計	709	953	413	901	273	—	149	73	—
	蘇奉本鳳安	家	—	410	3,200	871	—	—	—	—	—
		屯天	—	1,000	1,837	1,155	—	—	—	—	—
		湖	3,875	1,988	3,347	3,206	—	—	555	—	—
		城	—	—	1,500	939	—	—	—	—	—
		東	—	5,685	2,152	3,889	300	—	596	123	—
附屬地	撫鐵開四	順	2,004	4,115	1,913	3,679	640	—	—	—	
		平	780	945	2,700	1,987	—	—	—	—	
	公范新總	原街	—	934	1,952	1,337	—	—	—	—	
		主	412	1,811	3,446	1,305	—	—	—	—	
		家	—	1,625	3,043	1,834	—	—	—	—	
總計	昭和三	和六	1,628	2,217	683	2,461	749	240	422	473	—
		同五	1,906	2,133	1,525	2,362	1,391	266	698	745	50
		同四	833	1,819	950	1,993	1,024	198	574	364	62
		同三	1,851	1,525	1,039	2,261	977	309	448	352	112
		同二	1,746	1,565	2,354	1,958	909	477	403	517	—
	同同同同	和七	1,428	1,428	1,206	1,661	236	536	373	574	252
		同六	1,600	1,832	1,122	1,661	242	571	292	495	245
		同五	1,853	1,026	1,026	1,736	223	459	230	424	155
		同四	1,606	1,578	649	1,273	210	438	199	380	98
		同三	1,120	1,185	971	1,162	762	418	147	355	158
同二	1,167	1,186	2,895	1,365	790	417	154	433	105		

一反步收穫高 (續)

實	計	特用作物											
		棉	花	麻	子	胡	麻	類	甜	菜	煙	草	其他
其他	計	陸地	在來	(大)	(芝)	麻	類	甜	菜	煙	草	其他	計
斤	斤	斤	斤	斤	斤	斤	斤	斤	斤	斤	斤	斤	斤
110	599	53	—	59	48	32	—	—	—	—	—	120	56
65	276	42	—	413	106	109	—	—	—	—	—	293	71
241	250	36	—	54	72	85	—	—	—	—	—	152	37
101	271	59	—	87	172	80	—	—	—	—	—	129	81
—	15	25	—	69	50	94	—	—	—	—	—	—	68
166	329	45	—	116	107	86	—	—	—	—	—	80	61
241	306	36	—	149	90	60	—	—	—	—	—	66	44
264	199	47	—	113	81	68	—	—	—	—	—	45	53
456	193	58	—	57	126	80	58	—	—	—	—	60	61
346	157	42	—	89	104	70	—	—	—	—	—	25	45
450	182	60	—	110	81	43	—	—	—	—	—	13	55
805	1,439	60	41	—	—	19	—	—	—	152	—	—	113
—	659	—	195	—	—	—	—	—	—	199	—	—	197
230	612	36	—	—	—	—	—	—	—	—	—	—	—
—	83	—	38	—	90	—	—	—	—	281	—	—	299
—	152	—	56	—	118	—	—	—	—	—	—	—	299
—	—	—	17	—	122	—	—	—	—	—	—	—	100
—	—	—	—	—	—	—	—	—	—	—	—	—	511
—	555	—	—	—	—	—	—	—	—	—	—	—	1,250
—	—	—	—	—	—	—	—	—	—	—	—	—	—
—	383	—	—	—	—	—	—	—	—	—	—	—	—
—	640	—	—	—	—	—	—	—	—	—	—	—	—
—	—	100	—	—	200	—	—	—	—	—	—	—	133
—	—	—	—	—	—	—	—	—	—	—	—	—	—
—	—	—	—	—	—	—	—	—	—	—	—	—	—
—	—	—	—	1,500	—	367	—	—	—	—	—	—	672
—	—	—	—	—	—	—	—	—	—	—	—	—	—
518	1,105	51	63	1,500	125	347	—	—	—	246	—	—	300
780	428	93	27	83	104	75	—	—	—	687	—	—	759
448	703	51	65	—	—	175	—	—	—	252	—	—	441
240	555	74	23	—	10	50	—	—	—	269	—	—	344
591	439	60	32	—	34	54	2,884	—	—	204	—	—	300
—	423	31	39	—	33	42	2,498	—	—	132	—	—	400
169	388	45	63	151	109	93	—	—	—	246	—	—	81
244	321	36	27	148	90	60	—	—	—	687	—	—	63
256	257	50	65	113	81	69	—	—	—	252	—	—	70
455	230	58	23	57	124	80	58	—	—	269	—	—	54
346	188	42	32	89	100	70	2,884	—	—	204	—	—	61
450	211	59	29	110	81	43	2,498	—	—	132	—	—	82

50. 農 產 物

地 方	穀									
	包	米	高 粱	穀 (粟)	糜 子	稗 子	大 麥	小 麥	蕎 麥	
關 東	旅大金普龍總店高子計	順連	1,128,697	354,099	193,217	71,219	—	508	46,397	591
		州	668,627	260,585	174,075	38,930	—	8,041	27,222	1,190
		店	1,893,096	321,731	403,845	209,388	1,761	4,320	14,208	5,972
		高	2,504,131	359,937	356,966	139,600	7,713	2,697	9,172	9,551
		子	1,284,403	118,633	115,232	90,686	16,784	3,078	2,611	3,613
計	7,478,954	1,414,985	1,243,335	549,823	26,258	18,644	99,610	20,917		
州	昭同同同同	和六	5,372,833	1,166,008	917,122	345,303	34,713	17,570	75,030	18,366
		年	4,760,326	1,247,113	1,181,631	360,624	26,920	24,621	73,628	24,328
		年	9,940,431	2,274,070	1,851,267	427,573	39,752	23,810	115,141	36,314
		年	9,965,052	2,114,999	1,644,178	455,621	192,152	24,292	110,743	66,314
		年	8,254,991	1,833,290	1,581,736	418,073	192,682	18,205	137,226	58,258
鐵 道	瓦大管鞍意	房店	1,475	1,154	890	78	81	41	35	49
		橋口	3,242	7,752	8,183	—	—	—	24	—
		山陽	—	4,379	759	—	32	—	—	—
		—	90	733	6,768	—	—	—	—	—
		—	885	3,800	4,634	0	426	284	298	—
附 屬	蘇奉本鳳安	家屯	—	15	698	—	133	13	—	—
		天湖	—	—	746	—	—	—	—	—
		城東	20	20	200	—	—	—	—	—
		—	116	84	52	—	2	—	—	—
		—	28	25	—	—	—	—	—	—
地	撫鐵開四	順嶺	700	11,030	2,962	—	—	30	—	3
		原街	515	1,996	2,574	—	286	111	768	295
		—	4	280	6,388	152	141	20	35	52
		平	1,245	2,477	11,493	471	—	—	9	147
		—	—	—	—	—	—	—	—	—
總 計	昭同同同同	和六	5,581	53,938	31,542	931	529	89	420	214
		年	6,449	52,591	27,557	777	1,395	108	293	399
		年	16,708	126,519	57,459	2,668	1,083	293	613	194
		年	21,431	149,337	82,714	2,339	644	250	1,574	419
		年	15,686	128,480	78,435	782	3,131	260	10,692	597
總 計	昭同同同同	和七	7,487,282	1,451,038	1,292,472	550,603	27,450	19,169	100,836	21,467
		年	5,378,414	1,219,946	948,724	346,234	35,242	17,659	75,450	18,580
		年	4,766,775	1,299,704	1,209,188	361,401	28,315	24,729	13,321	24,727
		年	9,957,139	2,400,589	1,908,726	430,241	40,836	24,103	115,754	36,508
		年	8,270,677	1,961,770	1,660,171	418,855	195,813	18,465	147,913	58,855

價 額

昭和七年

穀	類									
	黃豆(青豆ヲ含ム)	綠豆	黑豆	小豆	落花生	水	稻	陸	稻	其 他
77,310	77,085	71,946	8,621	39,519	11,182	—	24,252	2,104,623		
56,082	—	—	29,326	560	2,370	—	78,845	1,345,853		
275,004	174,107	23,562	15,561	907,366	15,182	786	4,863	4,270,752		
579,010	158,631	24,788	26,525	2,844,757	24,322	16,515	16,081	7,080,396		
331,735	7,737	28,661	8,310	252,841	9,092	3,200	2,346	2,278,962		
1,319,141	417,560	148,957	88,343	4,045,043	62,128	20,501	126,387	17,080,586		
649,670	302,668	9,369	48,010	2,440,899	77,523	14,675	62,105	11,551,924		
920,890	257,045	14,192	37,216	2,364,732	72,409	13,626	46,948	11,426,249		
1,552,548	786,362	75,549	83,818	4,890,942	134,498	19,936	73,508	22,325,519		
1,958,014	844,491	162,081	124,856	6,153,041	99,131	26,534	57,413	23,999,012		
1,970,173	987,673	225,818	83,095	5,245,190	97,034	32,624	63,431	21,199,559		
730	639	4	15	120	1,205	110	—	6,626		
3,604	1,488	—	526	—	—	42	—	24,861		
2,623	—	1,028	6	—	—	23	—	8,850		
12,581	—	—	124	—	2,702	3,096	82	26,176		
7,797	4	1,236	655	—	594	1,390	435	22,418		
1,774	—	32	20	—	—	132	—	2,817		
3,388	—	—	36	—	—	63	—	4,233		
326	—	—	45	—	1,192	—	6	1,809		
750	10	—	9	—	720	—	—	1,743		
23	—	—	—	—	3,308	1,565	—	4,849		
2,975	84	11	300	—	15,842	—	—	33,937		
11,553	35	80	89	—	1,180	2,713	320	22,515		
13,744	1,244	—	206	—	2,456	190	—	27,324		
21,059	—	—	386	—	—	278	—	37,565		
3,902	8	—	40	—	1,704	82	—	6,957		
3,468	—	—	—	—	—	—	—	4,896		
933	—	—	—	—	—	—	—	3,057		
91,230	3,512	2,391	2,457	120	32,705	9,684	843	240,733		
38,099	2,119	609	1,243	132	22,254	5,048	22	162,770		
41,916	990	316	1,363	447	30,117	3,065	60	167,843		
73,784	2,438	877	3,881	605	37,620	8,666	50	333,458		
125,122	833	2,224	4,246	835	49,420	9,592	285	451,265		
105,556	40,388	734	5,129	702	51,896	5,153	1,148	448,769		
1,410,371	421,072	151,348	90,800	4,045,163	94,833	30,135	127,230	17,321,319		
687,769	304,787	9,978	49,253	2,441,031	99,777	19,723	62,127	11,714,694		
962,806	258,035	14,508	38,579	2,365,179	102,526	16,691	47,008	11,594,092		
1,626,332	788,800	76,426	87,699	4,891,547	172,118	28,602	73,558	22,658,977		
2,083,136	845,324	164,305	129,102	6,153,876	148,551	36,226	57,698	24,450,277		
2,075,729	1,029,061	226,552	88,224	5,245,892	148,930	37,777	64,639	21,648,328		

