WA 16
110

倭玉篇

慶長二年寫 零一冊

国立国会図書館　タイトル『玉篇』　請求記号 WA16-110

ガラス使用

玉篇

慶長寫本

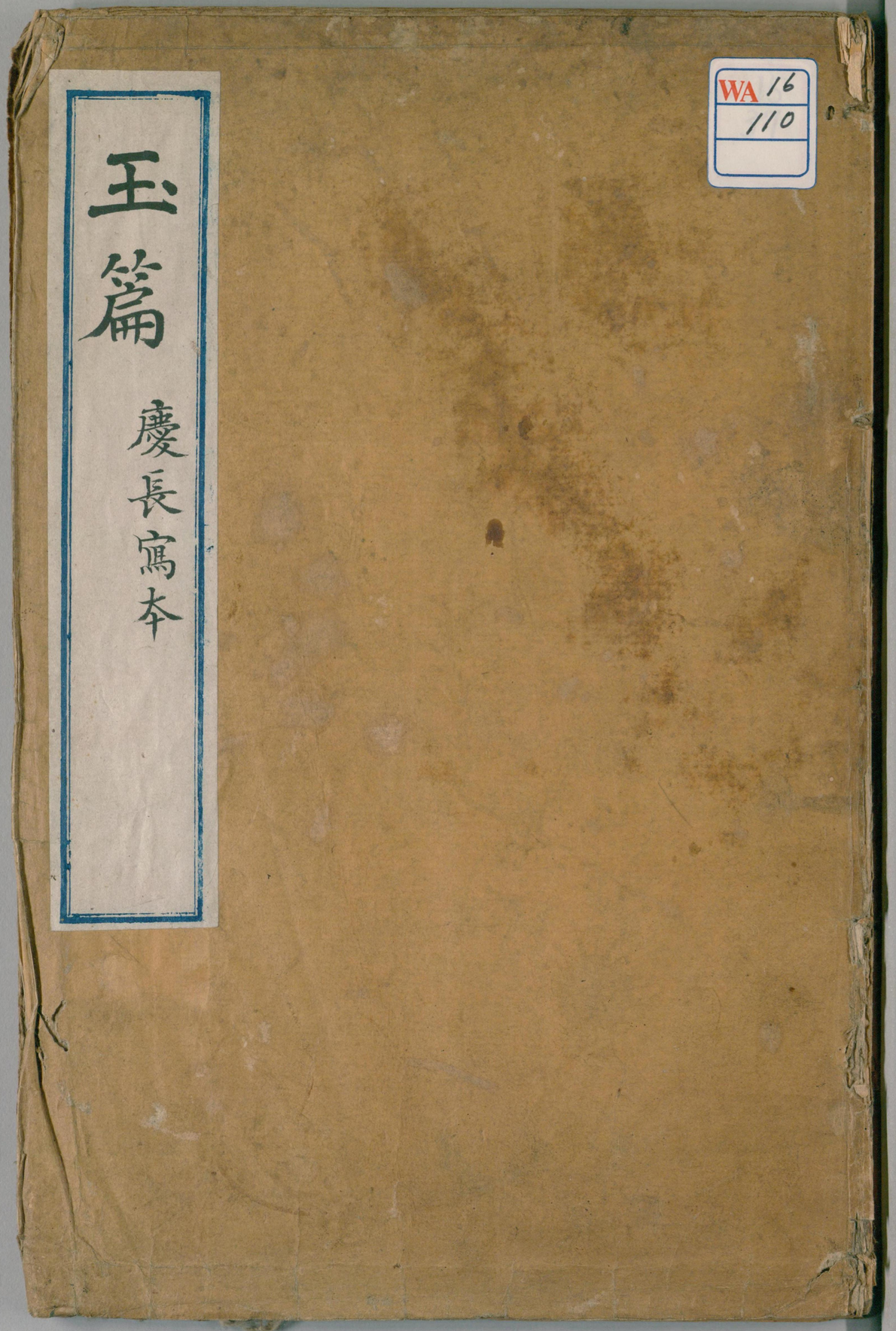

WA 16
110

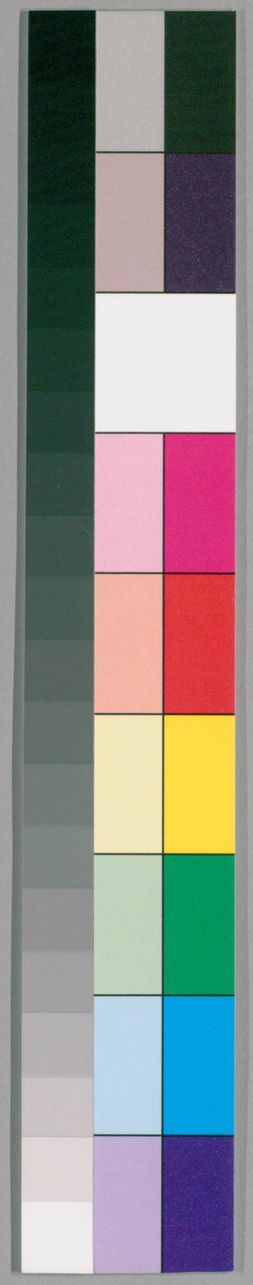

国立国会図書館　タイトル『玉篇』 請求記号 WA16-110

ガラス使用

玉篇目録巻第一上

日 一 月 二 人 三 言 四 歌 五 火 六 土 七
金 八 水 九 白 十 風 十一 雨 十二 目 十三 耳 十四
鼻 十五 舌 十六 身 十七 允 十八 骨 十九 手 廿 足 廿一
鳥 廿二 广 廿三 虎 廿四 心 廿五 象 廿六 牛 廿七 馬 廿八
龜 廿九 羊 卅 奥 卅一

日第一

日 昃 昭 昧 昫 昕 時 暘 晳 晄 晝 晞 晧 晧 晧 晧 晧

K 13
34
24734

国立国会図書館　タイトル『玉篇』 請求記号 WA16-110
ガラス使用

昴 ハウ スバルボシ
晭 カイ アキラカ
昏 コン ミジカシ クラシ ツトム
暴 キ ヒカケ カケリ

晏 アン ヤスシ シヅカ ヒラク
暉 キ カヽヤク テル ヒカル
晳 同上
晦 クワイ クラシ クモル ツゴモリ
曩 ナウ ムカシ ヒサシ サキニ
昭 セウ ヨシ
[illegible] ナン アタヽカ
暴 ボウ サラス ミダリ
曊 ヒ ホス

晉 シン スム
景 ケイ テラス ヒカリ カゲ
暗 アン ホノカナリ クラシ
[illegible] アツ フユ 冬同
昨 サク キノウ
暱 チカツク ムツマシ
[illegible] コ アヤ イロエル
暖 ダン アタヽカ アタヽム
[illegible] コウ カワク

晋 同上
[illegible] アン 日出
晷 キ ヒカケ
[illegible] タイ ヒカリ ナシ
曒 アサヒ アタヽカ
昵 チツ 同上
曜 アキラカ
暮 ボ クル
昆 コン アニ コノカミ

昳 テツ アキラカ ウツロウ ユースル
[illegible] 香 アラハシ
[illegible] ツノ ニノル
旱 カン ヒデリ
[illegible] 同
[illegible] シン アカシ
曒 ケウ アキラカ
暵 カン アツシ
[illegible] 同 アニ

晛 ケン ヒノキ アキラカ
曄 ヨウ カヽヤク フルウ
昌 シヤウ サカン ヨシ
暒 セイ ハル
[illegible] ヨシ ヨル
暑 シヨ アツシ ツカサ
[illegible] ヒツ カクル
晐 ミナ カヌル ソナワル
旡 キ イキ 氣同

昏 コン クレ
旰 カン
曀 クモル ツキ
晴 セイ 同
暫 ザン シバラク
睹 ト アケボノ
[illegible] ホク サラス ヒル
[illegible] ナン アタヽカ
曛 クン 日欲入

晞 キ ホス カワク
昔 シヤク ムカシ キノウ
[illegible] ゲイ
[illegible] サキニ ツイニ
昱 イク ヒカリ アキラカ
暠 カウ シロシ アラハル
曝 ハク サラス
[illegible] サン
昉 ハウ アキラカ

曨 ロウ クモル
曛 クラシ
暈 ウン ヒノカサ ユースル
[illegible] キヤウ 日高
曡 疊同
晁 テウ アシタ アキラカ
[illegible] アキラカ
曚 モウ クモル
[illegible] ケイ トキ

[illegible] キウ 欲乾
晡 ホ クル
暲 シヤウ アキラカ
[illegible] ケイ 日光
[illegible] キ 一ツ期
[illegible]
暋 ミン コハシ
晙 シユン アキラカ ハヤシ
㝵 サワル

晟 セイ アキラカ サカン
昻 カウ アカル
[illegible] ノチ
曆 レキ カズ コヨミ
[illegible] キ 期
暄 ケン アタヽカ 春暖
[illegible] チヤウ アキラカ
[illegible] ハイ ホシ
昧 ホノクラシ

晈 ケウ アキラカ
昢 ハツ ハルヽ
[illegible] 日ノイル
[illegible] シン アサヒ
杲 カウ アキラカ 日出
旼 ビン ヤワラグ
昇 タスク
[illegible] ボウ ミタル
[illegible] ノウ 日入色

暟 カイ テラス ヨシ
曇 ドン クモル
[illegible] アイ クモル
曜 ヨウ カヽヤク テラス
昊 カウ ソラ ナツノソラ
[illegible] ヤウ
[illegible] トウ 日ノ色
曬 サイ サラス
[illegible] ロク クラシ

[illegible] セウ 宵
[illegible] セウ ノボル
曃 タイ クモル
曮 ゲン 日行
春 シユン ハル ヒガシ
[illegible] アキラカ
[illegible] ヒカリ
旺 ワウ 日ノカサ
曶 コツ アキラカ

曈 トウ 日欲明
[illegible] カケロウ
[illegible] フ 日
星 セイ ホシ
[illegible] 同
[illegible] セウ イナヒカリ
[illegible] アラハ
暝 メイ クラシ ヨル
[illegible] テン テラス

国立国会図書館 タイトル『玉篇』 請求記号 WA16-110
ガラス使用

旼 コウ カワク　昉 キン アサヒ　暇 カ イトマ　晉 シン アニチノ　晊 シツ　量 リヤウ ハカル カズ　暁 日食

晨 シン アシタ ツトム　晶 シヤウ ヒカリ アキラカ　曾 ソウ カタチ　沓 タツ アフ カサス　智 チ サトシ トモ　曽 ソウ スナハチ カツテ　皆 カイ ミナ

替 タイ カワル ツイユ　杳 ヨウ ハルカ　冒 ボウ オカス　冑 チウ カブト　習 シウ ナラウ　替 ケイ カサス　曹 ソウ トモカラ

着 チヤク ツク アラハス　旦 タン アシタ　是 ゼ コレ　暐 イ テル　暑 ショ アツシ　明 メイ アキラカ　贈 ソウ オクル

晤 ゴ アキラカ　曇 ドン クモル　春 シユン ハル　最 サイ モツトモ　音 イン オト　昳 テラス　照 セウ テラス 疊 テウ タタミ

旨 シ ムネ　曦 セウ 小明　眺 テウ　暨 キ ヲヨブ　朧 モウ　晨 シン トキ　晛 ケン

月第二

月入 音察 又同　月 ツキ　朕 チン ワレ 天子称　騰 トウ ノボル　騰 セウ ハフ

服 フク キル　朋 ホウ　朓 テウ　覇 ハ　朗 盛明　朒 チク ヨル　服 フク

脉 ミヤク　膠 カウ　臑 ノフル　肓 ムネ　臉 ホホ　豚 ハラ　期 キ

朔 サク ツイタチ　朗 ラウ ホガラカ　腸 上同　朧 ロウ　勝 ショウ カツ　膝 シツ ヒザ

朕 チン　朦 モウ　臘 月尧　膣 月色　騏 ハラメ　騰 セウ 三膿

肌 キ ハダヘ　脰 トウ ウナジ　膺 ヨウ ムネ　肬 イボ　腸 チヤウ ハラワタ　胎 タイ ハラミ

肺 ハイ ハラワタ　肝 カン キモ　膏 カウ アブラ　腴 ユ コエル　肥 ヒ コエル　胃 イ

臆 ヲク ムネ　胛 カウ　腎 ジン　肋 ロク　膽 タン キモ　肩 ケン カタ

背 ハイ セナカ　腹 フク ハラ　肪 ハウ アブラ　胸 ケウ ムネ　臂 ヒ ヒヂ　腰 エウ コシ

肱 コウ ヒヂ　股 コ モモ　腋 エキ ワキ　脛 ケイ ハギ　腹 フク ハラ　膀 ハウ

脚 キヤク アシ　膕 ヨコ　脈 同　肢 シ　胸 ムネ　膀 ハウ ユリフクロ　胱 クワウ

肖 セウ ニタリ　肵 キン　脱 タツ ヌク サル　脊 セキ セナカ　胄 チウ　膻 セン　臁 ケウ

腁 ヘイ ヒヽ	胡 コ ナンゾ エビス ムナノケ シトカイ	脯 ホ ホシヽヽ	臓 ミ アフラツノ	散 サン チル	膂 リヨ セホネ カタハラホネ	胜 サ ノクノク	脺 スイ 鳥尾肉	膰 ビウ ハチ
胝 チ アカヽリ	腆 テン アツシ	腈 セイ サノ ホシヽヽ	膜 ミン ヒシアヒタ ニテ	胑 シ ヨツアタ ユタ	脈 ミヤク チノスヽ	胉 ワキ	膎 シ サカナ	胕 フ
膰 セキ ヤスル	胊 ホシヽ	脊 ヒヨ カニヒシシ アニ	肓 コウ ウケカウ アユニ	肢 シ 同上	殼 コク アナウラ	脤 エキ ワキ ケニス	脥 ケフ ワキツラ	肣 セン ミタ ウヘノハラ
臞 ク ヤスル 同臒	腈 キヤウ サカナ	胇 カウ ヒモノ	背 同	脃 セイ モロシ	膒 ヨ コユル	膾 クワイ ナマス	臗 クワン コムラ ヒツリ	膨 ハウ フクロ ハラフクロ
隋 ダ ホソナカシ	脪 キヨ ヒヽトリ 乾雞	腥 セイ ナマクサシ	臛 クワク アツモノ	膗 同上	腩 ナン ニルヽ 煮肉	膝 シツ ヒザ	䏰 トン	胯 カウ フクロ ハラフクロ
肬 ユウ コリ フスヘ	膟 リツ ヒウシ 乾奥	脹 チヤウ ハラフクロ	膚 フ ハタヘ	胘 ケン ヒケ	肵 キン ヌヤニウ	膹 フン 肥	腈 ミウ ヤウラノ	腮 シ ヤニー
臑 ニユ ハギ	膊 ハク ハツケ	脂 シ アフラ アフラサス	膜 テウ ミヽムラ	腱 ケン スヂ	膞 セン シホビミ コユ サカナナリ	肚 ツ ハラ	膸 ヒ ヌレヤム 嚌こ	肴 カウ イヨノ

膧 シウ シホヽ ヒトヽ	脳 ナウ ナツキ	筋 キン スヂ	臑 スチ コムラ 玉ヘン毛	膝 トウ ウハツミ	脊 セキ セナカ	胳 カク クビホネ	胴 トウ セナカ	肑 ケフ アシキル タケキル
腰 ヨウ コシ	腿 タイ アセノコイ	膋 キ 四時通	胛 カウ カイカネ	腾 セツ カツ コサル アケテ スクル	取 カニチ 玉ヘン毛	膆 ヒヨ 玉ヘン毛	膕 カク 曲脚	臉 ケン ホウ ニラク
胈 ハツ ニコケ 股上小毛	腀 リン カイ	朋 ホウ トモ ナラフ	胞 ハウ ハラノコ エハリフクロ	膰 ハン ヒ	胗 キン クチヒ	脬 ハウ フエ	肛 カウ ハレモノ	胥 セウ ヨル ヨイ
脤 シン ヤシヽ	膓 チヤウ カサ キス	滕 セウ アニツサヘ 一ヌ膡	腯 トツ ノソワタ 玉ヘン毛	腴 ユ カスモミ	腋 エキ ハキ カタ	膿 ナン ミミヽヒホ	臒 ケン ミミノシ	且 シヤ カツク ミハラク
膧 トウ コミニル	膠 カウ イタム 膠	臏 ヒン ヒザノ	膊 ハク ミミチ	腸 トウ ツム シビフクロ	膹 サン ツクチシ	腔 カウ 羊腔こ	膰 リウ 皮ナニ	腭 カク アギ
膍 タヒ モノハミ ハキ	脩 シウ キヒシ ナセシ	腲 キヨウ	腕 ワン ウテ	育 イク カクス ヤシナウ ウニル	髄 ズイ ホネノカハ イノシヽ	臙 カン 食肉 不厭	腎 ケツ シリ	肉 ニク シヽムラ
腹 フク ハレモノ ウミニル	胸 キヨウ 身こ	腸 ホソワタ	豚 トン イノコノワタ	青 シヤウ ヤニー ハサワイ	脛 ヒ トリワタ	胥 セウ ツラ	胜 シヤウ 犬アフラ	臠 ラン シヽムラ

倪 俊 セン サシ

歔 ロ

人部三

僮 トウ ヤツコ ワラハ シモベ シロカナリ

僎 シタカフ

僩 カン ユタカ

侶 リヨ トモ トモカラ

儼 ケン シロソカ アカム ヨソシイ ウヤマフ

僖 キ タノシム

伴 ハン トモ ニナフ

肾 ヒ 八子腸

侲 シン ハラム

仜 コウ 大腸

傒 ヒ ニツ

俁 グ オホキナリ ツヒナリ

佖 ヒツ ノリ

儉 ケン ツツマヤカ

偭 ヒエン トシ

炙 セキ アフリモノ 矢

人 ジン ヒト ハコノム タツトシ

仁 ジン ヒト ヨル ヤスシ タノム イツクシム タチマチ

仳 ヒ ワカツ ワカル

傳 ツトム

俙 ヒン ソナフル

俊 シユン トシ 七過 千人

仡 キツ コツ イサム

儐 ヒン ヒキヒク

腦 ヒ ミヤツキ ノヒカリ

佛 フツ ホトケ ミアクル カナシム モトムル タツトシ ナカクシ

儒 ジユ ヤワラカ ハカセ ミミカヨシ

侘 タン ワフル

倩 セン ヤル ヤトウ ツラツラ

偎 ケン トシ サトス 利し

僑 シユン 日

儦 ヘウ サモン

侹 テイ スクし

霸 ハ 霸霊

侯 コウ ウカヽフ トキ シツヌ ミカツ

傺 サイ サワコウ ワフル ホロヒ

倍 ハウ カタワラ ソフ

仕 シ ツカウ ツカウマツル

偆 シユン トメリ タノシ

俔 ケン スクヤカ

俺 エン ツツイル

有 ユウ カタチ アリ ニタカクス タモツ

㑲 テウ トフラフ 弔死

佫 ニツコウ

佳 カ ヨシ

休 キウ ウヤマフ

僚 レウ トモカラ

傲 ガウ オゴル

億 ヨク ヤスシ ハカル イル

供 ケウ ソナフ

盟 メイ チカフ

儂 ノウ ワレ

傑 ケツ セン 人ニスクル 日英傑

仲 チウ ナカ ナカトウ

伀 シウ

保 ホウ ヤスナフ タモツ ヤスし

僷 ヨウ ミラウト

俶 シユク アツヒ ハジメ

傭 ヨウ ヤトウ ツクナウ ヒトし

アキナウ

偦 セ 小声

俘 ホウ ヒトし

僖 シユ 樹ノ

侒 アン ヤスし ミツヒし

𠑹 ビ イヤし

儳 サウ シコル

儲 ニョ タクハフ マウケ ソナフ

侮 ブ アナツル

儔 セウ

倚 チ タノム ソナウ

倫 リン ヒトシ ミチ

伽 キヤ トキ

代 タイ カワル ヨロ

伸 シン ノブル ノス

使 イ ツカウ ヒトし

倞 ケイ ツヨし

儽 ルイ ヤツレ

仆 フ タフル

任 ジン タウル ニナフ

企 キ クワダツ

侍 シ サフライ

便 ヒン スナハチ タヨリ

儺 ダ ツヒアライ

佶 キツ タダし

儆 ケイ イマシム

㑢 ヒツ

偕 カイ アウスル

儀 キ

佪 イ キ チイ

傾 ケイ カタフク

仰 ギヤウ アフク

僭 サン

停 テイ

備 ビ ソナフ

傷 シヤウ イタム

偶 グウ

倶 キウ トモ

儴

假 カ カリ 仮

偹

僞 ギ イツワリ

仿 ハウ ホノカ

价 カイ ヨし 善し

像 シヤウ カタチ

偏 ヘン スコし

仍 ジヤウ ヨツテ スナハチ

侳 ザ ヤスし 安し

侲 シン シモし

俠 キヨウ ハサム

倫 ソナフ ツツサニ

儀 日上

僎 ツモツ

儕 セイ ヒトし

側 ソク ホトリ ホノカ

偱 ジユン イヤし

偓 アク

倭 ワ ヤマト

偺 ヒトし トモカラ

傳 タスク

国立国会図書館 タイトル『玉篇』 請求記号 WA16-110

ガラス使用

依 ヨル ヒトシク ヨセフ　供 イツ ヤスシ ヤスム　侵 シン ヤブル ヲカス カロル イヤシム　什 シン ナラル イクスム カルル　侍 セウ ツクル　伶 ケイ ツカリ ナブル カクス　俯 フ ウツフノ　准 キ ミニクシ　傴 ノイ カム

倚 ヨル ヨセカクル　儃 タン トシ ナンソ　僑 ケウ タカシ　儧 ニャウ ハクエ アラワス ツクノウ　偎 ワイ イツクシム　僨 フン タシル ニロフ　但 タン タヽシ　佃 テン ツクタ　倀 チャウ タフル 物クルイ

侃 カン ヨル ヨセカクル　作 サク シワルナス カマヘツクル　倫 リン ヒトヘニ イヤシ カタ　偏 ヘン サカンニ　僄 ヘウ カルクシ　儻 キャウ タシル ニロフ　俊 ロウ タテメカシ　僥 コツ ウラム　偟 クワウ イトニアキ

侶 ノワラフ　僓 イユン セウ　俗 ゾク ナラヒ ツトコ　倰 キ 左右ミル　俾 ヒ ヒテ ヤム　傳 テン ツタフ　佐 サ タスク　僊 セン アサシ　佾 イツ ツテナル

佴 ジ ツエル　偈 ゲ イキホヒ イサム ツトム　優 ウ ユタカナリ　傆 ゲン カダニシ　使 シ ツカイ ハサム　傄 ヒガム　伹 ソ ツメナシ　僕 ナン コサシ　僇 テウ ナカンナリ

儀 キ ノリ　儔 チウ シホフ トモ ヒトシ　儷 レイ ヒトコロフ タノシ ナラブ　倍 バイ マス　倅 スイ ソエル　倪 ゲン スムル　俘 フ トリコ　保 ホ アトハタカ　僻 ヘキ ヨコシマ ヒカム アヤニツ サカシナリ ウム

倒 タウ イサカシ ニミルル　付 フ ツク アタフ　伎 ギ トモニ　俔 ケン ツクル　價 カウ アタヒ アタトル　儇 ケン ノエフス　儲 キ ツカイ　僂 ル カヽム　侁 シン ツイナリ

きう 仇

俉 ゴ ミシワル イツ　傷 シャウ ウレウ ヤブル イタム　仇 キウ アタ タクヒ　僦 シウ 賃　倭 ワ ヤワラク 和　佑 イウ タスクル　佥 ホウ リ 法　佇 チョ ニサシ　僊 セン ソシル ヒコシ ウツル

侈 シ オゴル 周　伊 イ タム アヤシ　俄 カ ニワカ　低 テイ タル ウナタル　彼 ハツ ヨコシ　行 カン ニホル　僉 ナツ 集　僣 サウ ツイニ ホハリ　仙 セン ヒジリ

侑 ユウ スヽム　伊 イ イツク　杖 チャウ ヨル ツエ　佤 円　傪 サン ヨシ　值 チ アフ モツ　儆 ケイ タシニミ アヤウミ ヨロス　傀 クワイ コヒス　佼 カウ ミシワル

儈 クワイ 會　俳 ハイ アソブ タノシ　侊 シン ツツル　儻 タウ タヽシ タクヒ　促 ソク ツヽミル セマル　伐 ハツ ウツ ホコル　蓰 リ ノソム　傖 サウ　儔 タウ 大臭

佻 テウ ヌスム　倘 シン 風　儴 ムカフ サキ　僴 シン アヤシ ホセフカ　僯 リン　倇 タン ヨスル 諂　偶 ヨウ タニシ　僂 ノヘフス

俢 ヌスム ホコル　伏 カクス ウツフク　佛 ラツ トフ　倦 ケン モラウ ウム　何 カ ナンソ イツクシ　借 コウ ニワカ　偵 テイ ウカヽウ　候 コウ イカル　僎 セン ソムク

倡 シャウ トナフ イサナフ　僛 キ カタ　伹 ア ヨル　係 ケイ カヽル ツナク　仂 ロク ツトムル　佫 カク ソシル　叓 ニヨウ カス　倩 セイ カス　佩 ハイ オビル

僧 ソウ サトル スミソメ ムカシ
僕 ケイ マツ
佗 タ 負ヒ コヲヒト
估 コ ウル
佪 クワイ クラシ
仇 ヘン カルシ
僮 ダウ ソムク
件 ケン ハカウ シヒウ クタシ
侉 クウ ホコル

偁 シウ ソモシ モロイ
信 同
他 タ 同
倣 ハウ ナラウ
僅 キン ワツカニ モヨシス
俶 サ モヨシス
俉 コ ムカウ
俵 ヘウ キル タハラ
位 イ クライ

偽 アウ モトル
俗 ヨシ 好シ
佀 シ チカシ コトシ シメス
佃 キウ スコシキ
倭 ヨウ ニブシ
俶 ライ ツノ
侊 コン マツタシ
俠 サウ アシ
住 チウ スム トニル トコシル

僎 セン ツブリ
僭 セン ナツカ
俸 ナラウ ノリ ニタリ トモカリ
俸 ソナウ ホウ タニウ
僦 タイ ワサ ワサト 熊ニ
侖 ケン ソムク
侑 コン ホシタリ
佡 ケン アガル
倔 クツ コハシ
佹 キ モトル

儷 ヒ ヤムル
僎 ヨ ツシム
似 日
偪 ヒヨク セマル
僮 タイ 僕 臣僮
仂 フン ソムク ハナル
停 ヨウ タシナム ヨハシ
谷 キウ トカ ワサワイ
俘 ヒツ トニル

偵 ニ ユタカ
僬 ム アナツル
行 ツウ ユキ チカス 長シ
例 レイ タクヒ マチワル トコシキ
健 ケン ヒラク
傚 カウ ナラウ
俛 ヘン ウツフク ウナタル
俊 ソウ シキナ
儸 カイ 伏シ

伱 ニ ナンチ
倒 タウ サカサニ カタフク タウル ニロブ
儴 シヤウ ヨル チナム
倳 ジ シノ
儳 キン タシナム 寛偃シ
僰 ボク
偤 イウ ハンヘリ
個 コ カタツカタ
俘 ヤウ ツマヒラカ

伺 タイナシ 酬シ
仭 モツテス モチウル ソモシミシハ スル
僂 チン アシナヘ
僋 ケン シロカ
僨 トン ヲムル
侜 チウ タフル
絛 タウ ソヒ ナウ
催 サイ モヨシス ウナカス ウンダリ

言第四

諫 レン ノブ イサメコト イサム

儕 ケイ タモツ モツ
侄 シツ カタシ ヨシ
仵 ケン シロカ
偠 ヨウ ホソゴシ
儵 シク タチマチ
賃 チン マカナイ
脩 セン アサヤカ タチマチ
訐 カン ケツ ヒツクシ イワク イフ マツリコト アハク

倗 ホウ アラス タスク
偉 カウ シモベ
僕 ホク シモベ
佰 ハク ミチ ヨコナスヲ
停 テイ トヽム ヤム トコシル
休 キウ ヤスム ヤムル ウルハシ
俴 セン アサシ
信 コン モノイフコト ユウコロヨシ コロニル アヒソヒ
該 カイ カス シハル ソナウ アマネシ

仗 セウ スコシ
優 ヘン アシナヘ
倮 リツ ツシム
伯 ハク シサ
同 シ ウカヽウ サウラウ
偭 メン ソムク アクラム
舍 イヱ
誕 タン シイシ ミクリ イツル ウマル
詳 シヤウ ツマヒラカ アキラカ シシウ

仂 ハン ヨヅル 攀シ
徑 ケイ 直ン堅ン韵會ニ或作流通作結又作徑
很 コン モトル
俘 ホウ ツカイ イツク
侫 ネイ ヘツラウ
信 シン アキラカ ツシム
佘 ニ ソノ
譎 ケツ イツワリ アヤシ アサムク
詰 キツ トカ ナシ シサム ツノル

偞 テイ トシ
侏 シユ セイ ヒキ
偉 イ アヤシ シイシ
倢 セウ
化 クワ シユ サタム ムカシ アラタム ヤスム ハクル メクミ ヌスム
侵 ヤク ツトム ツカウ
愆 ケン トガ カウ 合ツホ花 アヤマチ
議 ギ ハカル タハカル ナラウ
詣 ケイ マウテ イタル マウヌ

偷 チウ ヌスム ヒソカ
僑 キツ クウル
倕 ハイ トモニ
伄 ヨ
讎 シウ アタ カタキ ムクウ
佬 ラウ ソヽヒ
合 ガン ソムク ツホム衣シ
詮 セン サタム ツブサ ニツクシ ハカル アキラカ アラハス
トニル ソモムク ハイル

国立国会図書館　タイトル『玉篇』 請求記号 WA16-110
ガラス使用

謗	譏	諷	誦	証	誚	誇	詠	諍	諫
ハカリコト	カタライノムツカシ	ソシル	ヨム	イサム	アザムク	ホコル	ナゲク	アラソフ	イサム
謀	誑	誼	誹	誣	誤	誘	誥	誡	誉
ハカリコト	アザムク	コヽロヨシ	ソシル	シヒテイフ	アヤマル	イサムル	ツグ	イマシム	ホマレ
諸	説	誄	誅	誂	誌	誓	誠	誕	誉
モロ〳〵	トク	シヌルヒ	セム	アヤマツ	シルス	チカフ	マコト	ホラ	ホマレ
諏	諚	諒	諄	諂	諜	諦	諠	諧	諱
ス	ヂヤウ	マコト	アツシ	ヘツラフ	シノブ	アキラム	カマビスシ	ヤハラグ	イム
謨	謙	謔	謖	謐	謎	謝	謄	謁	謀
ハカリコト	ヘリクダル	タハフル	タツ	シヅム	ナゾ	アヤマル	ウツス	マミユ	ハカリコト
譁	譌	譎	譖	譛	譜	譟	譬	譫	譴
カマビスシ	アヤマル	イツハル	ソシル	ツグ	シルス	サワグ	タトフ	ウハコト	セム
讃	讐	讒	讖	讙	讐	讎	讐	讐	讐
ホム	アタ	ソシル	シルシ	ヨロコブ	アタ	アタ	アタ	アタ	アタ

訴	訟	訪	訶	訐	訓	訊	訝	訣	訥
ウタフ	ウツタフ	トフラフ	セム	アバク	シフル	トフ	イブカル	ワカル	トツ
訳	訴	訷	訾	詆	詁	詈	詐	詛	詞
ワケ	ウツタフ	ヒトリコト	ソシル	ソシル	ヨム	ノノシル	イツハル	カシル	コトハ
詠	詭	詩	詫	詬	詮	詰	詳	詔	詞
ナガムル	イツハル	ウタ	タノム	ハヂ	アキラカ	ツムル	ツマビラカ	ミコトノリ	ツヾク
誌	誂	誅	誄	誇	誉	誠	誕	誉	誉
シルス	アツラフ	セム	シヌルヒ	ホコル	ホマレ	マコト	ホラ	ホマレ	ホマレ
諏	諚	諒	諄	諂	諜	諦	諠	諧	諱
ス	ヂヤウ	マコト	アツシ	ヘツラフ	シノブ	アキラム	カマビスシ	ヤハラグ	イム
謨	謙	謔	謖	謐	謎	謝	謄	謁	謀
ハカリコト	ヘリクダル	タハフル	タツ	シヅム	ナゾ	アヤマル	ウツス	マミユ	ハカリコト
譁	譌	譎	譖	譛	譜	譟	譬	譫	譴
カマビスシ	アヤマル	イツハル	ソシル	ツグ	シルス	サワグ	タトフ	ウハコト	セム
讃	讐	讒	讖	讙	讐	讎	讐	讐	讐
ホム	アタ	ソシル	シルシ	ヨロコブ	アタ	アタ	アタ	アタ	アタ

国立国会図書館　タイトル『玉篇』 請求記号 WA16-110

ガラス使用

誤 ゴ アヤマリ アサムク	諭 ユ メトヒ サトス コシラヘ イツワリ ツモリ	語 ゴ カタル コト カタラウ サツノ	讓 ジヤウ ユヅル クダル セムル	訃 フ イタル	詬 セキ ソシル	誶 スイ タルヒム ル セム	診 チン トム トブ ミル	譖 ソウ クウウル
話 ワ カタル サキラ		詩 シ ココロザシ ウタ キサム	證 セウ シルス カナウ	誡 カ ワキマヘ ムセフ	謙 ケン ヘリクダル ユヅル	訶 カ イサウ	譩 ツヘニ ニクムシ 恨声	諒 ソウ ハカリコト
謿 テウ アサケル アザムク	諛 ユ ヘツラウ アサムク イツワリ	諱 イ ワスル イム カクル イミナ	許 キヨ コトワル トコロ	譙 ツイ セムル	評 ヒヤウ ハカル ソシル	詔 セウ ミコトノリ ツゲ ソホセ	諧 カイ カナウ トブラフ ヤワラグ トナラウ	詐 サ ハカリコト
誡 カイ イマシム	詞 シ コトバ	訓 クン ヲシユ ミチビク シタガウ	モト アラズ	讙 キヤン タノシム	譏 シ ソシル ミシロシ	設 セツ マウケ タトヒ	講 カウ カナウ ナラフ	誌 シ シルス
謝 シヤ ユルス ハツル コトハル	誦 ナン カタル カタラウ	謂 シヤウ トナウ ウタフ	諺 ケ アダマト コトワザ コトワリ	譓 ケイ サトス ミル	謾 マン アザムク イツワル ミダリニ	誥 カウ カラツツシム カシコ ツゲ	詥 カウ カナウ	訂 テイ ハカル
	試 シ ココロミ モツテ	訖 コツ ヲワル イタル ツイニ	詵 レン イマシム シレウ ソホシ	謖 シヨク ソノ タツ	詢 ツブヤク ツブメク	詷 ジ ココロウ	譂 レン ツツシム ニヤニラ	訌 コウ ツイル ヤブル ウツ
討 タウ モトム ウツ	誨 ケ シレフ アキラカ シコナウ	譯 ヤク サエル ツタウ ウツサ	諒 リヤウ マコト アキラカ	誧 ホ ハカリコト	訒 ニブシ コトモリ	謫 セキ セム ツミ	諗 シン ツグ	訬 セウ トシ ユタカ スコヤカ

訹 アヤニル	訾 シ ソシル イサフ ハカル	讀 ドク ヨム	訒 セツ カツシ シツノ カサナル	誣 フ シヒル	讟 同 讟 同	譊 タウ アラソウ 讀	謓 シン イカル 嗔同	訡 キン ウメク 吟同
響 キヤウ ヒヽラク 不及	警 ケイ ツドロク イマシム スム	訊 ジン ナノサム	讋 セフ ヒロク	謟 タウ カタムコト 諂同	謑 クワイ サワノ	譟 サウ サワノ	讕 タウ	誺 セキ ミツセ
諻 クワウ ワウ コヘ 声	譽 ヨ ホムル ホマレ	謄 トウ ウツス	訃 コウ タタク	譮 カイ イカルコヘ	謴 コン アヤマル 行悪	諮 タウ タツワコト	謣 ウ ソラコト	謎 メイ カクシコトバ ナワヲテ ヘ
詅 レイ テラス	論 ロン ツモウ イフ モドク	詆 テイ イサウ ソシル	譣 ケン トフ ソシル	詛 ソ コトウ	諂 イ アザムク ノコス	訣 ケウ ソラコト	諳 アン カノス	謉 キ ハヅル 愧同
訶 カ ヨシ	ドウ ハカリコト	誾 キン タヽシ ツツシム	諰 シ	訇 ゴウ ソトロキコヘ	詧 レウ ムクウ コタウ	詖 ヒ ヘツラウ ワキマウ サトス	詠 エイ ウタウ	誩 キヤウ キソウコトハ
謐 ヒツ ミツカ	譻 ヤウ コヘ	訇 同	誓 セイ チカイ ツヽシム	講 コウ イタル	譔 ユウ セウ	誋 キ イマシム	詼 クワイ タワブル	譶 タウ ハヤコト
誅 セウ ナンソ	譬 ヒ タトヘ	訹 シユツ コレラウ	譪 カツ コレラウ	讋 セウ ソノシ	訧 ユウ トガム	䜌 レン ミダル コトワリ ハツラナル	譩 アイ	讟 トク ウラム

譠 タン タハコト
競 同
譱 セン ツイ ヨシ
善 同 善し
訩 イン イウヤ 𧧝同
謌 多言
辭 ミサン

諺 タン タハコト
諫 レン

木部第五
木 モク キ コ
楝 セン ナツメ ヤマナツメ
橙 タウ カブチ 岩チハナ
楙 ボン コナツメ
楕 カ ノリ

條 テウ エダ シナ
栵 レツ ハヅキ
柹 シ カキ
檛 クワ ワノ ツミ
末 マツ スエ ハシ
槅 カク 車ノクビキ
權 ケン カリニ ハカリ

榑 フ
李 リ スモヽ
果 クワ ハタス コノミ ミコト
桧 カン
櫻 ヤウ サクラ
餘 カン コアシ カウ
柶 シ ヨリ タヨリ トカリ

耗 タウ モヽ
梘 シ 山モヽ
標 ヘウ キスヱ アラハス アイル
ハシル ツヽル
楨 テイ コアシ カヾキ
桂 ケイ カツラ
楳 イ コブシ

櫕 サン フシハカマ
櫼 サツ 子似莫茶菜
藥 リ
栲 カウ
樽 ソン
柀 ヒ ニキ
杉 サン スキ 楊し

榑 ヒ アツサ
櫁 シン ハミハミ
榎 カ エノ木 ニカリキ
楷 シン
枳 シ セフタチ
楸 シウ ヒサキ
欏 ラ

橡 シヤウ トチ ツルハミ クヌキ
楝 レン アテノ木 ムナ木
椅 イ ヒサキ
樣 ヤウ サン
朷 セウ
樲 シ スイナツメ
櫓 ロ 舟具 ヤクラ

椿 チン ツバキ
樗 チヨ アフチ
檜 クワイ ヒノキ
楷
栢 ハク ビヤクシン
松 セウ マツ
案 同

樅 セウ モミノキ
棫 ヒヨク イキ
檳 ヒン
棊 キ モ ソレガシ
繁 ヱイ ムナウツ サカウ
椑 ヒツ
梆 ウツ

本 ホン モト モトツ キワニ
夲 同
柂 シ ノチナシ
梁 リヤウ ヤウカウ
欒 バン キワメ
榻 タウ ケモ
杙 ヨク クイ

穀 コク カチ
檀 ダン アフチ
構 セウ
棣 キウ イチビ トチ
枇杷 ヒハ
樛 キウ ニカシリ
梗 カウ カシ木 ハウ

櫯 キヤウ 樂名
杈 シ
槁 カウ カル
杈 シヤ エダ サス ツンブリ
梃 チヤウ 墨
榫 タイ ハウシキ
椒 シノ

槈 ロウ
朶 タ スタ
槔 コ キリ
桐 トウ キリ
椥 ケイ
橞 ヨ
根 サン カラ木 ハウ

桔 ノ ニカキ
杏 キヤウ
橇 セウ
模 モ ノリ
橅 同
朱 シユ アカシ
櫟 レキ イチイ

植 シヨク ウユル
椶 シヨク
欅 シヤ ツル
寀 アン ツクヘ
樹 シユ ウエキ タツル
楂 サ ウキ
櫝 トク ヒツ

枕 シン マクラ
栻 シヨク ゴバン
柄 ヘイ カラ エ
欘 シヨク キル
梁 リヤウ ウツハリ ヤネ
秼 シヤウ
床 同

格 カク ハカル イタル ノリ	榴 ヨツ タカミ	柳 リウ ヤナキ	枸杞	桙 同	梭 艘ゝ	椒 セウ ハジカミ 山椒ゝ	棟 トウ ムナキ	校 コウ カズ ハイ
驫 ミン アツマル モロ〱	榍 セツ ヤキル	檉 シヤウ 川柳	杯 ハイ サカヅキ	檿 アン ヤマクワ	樵 セウ キコリ	檝 カチ 舟カチ	楹 エイ ハシラ ツカハシラ	柚 ユウ ユノ木
楻 クワウ ハシラ	杲 サウ アキラカ	梠 シ スキ クサキル	檥 キ 舟ヨソヲイスル	朽 キウ クツル	[illegible] ケイ ハコ	[illegible] 同	株 チウ キノモト クイセ	桴 フ イカダ
樸 ハク ムク スナヲナリ	枌 フン ムロ	欒 ラン ノキ	柘 シヤク クワ	椷 カン サカヅキ フンバコ	杻 チウ テカセ	櫁 ミツ シキミ	根 コン 子 モトツク	櫱 [illegible]
梢 サウ コズヱ	杖 テイ ヂヤウ ツヱ	栽 サイ ウヱル	杫 シ コナイタ	植 シヨク 武良	[illegible] トフ ウヱル	榰 シ ハシラ スケ	樸 ホク カミツキ 樸カタ〱	構 コウ カマウ 搆
檐 エン ノキ	櫝 トク ヒツキ	㮈 ナイ スモヽ	樅 同	楡 ユ ニレ ユヤナキ	[illegible]	杴 ケン フスキ	枝 シ エダ	[illegible]
櫚 同	楊 ヤウ カワヤナキ	[illegible]	槃 ハン ゴバン	村 ソン ムラ	櫺 レイ サマ モト レンジ	柱 チウ ハシラ	朴 ハク ホウノキ	楃 アク 木帳ゝ

楶 セツ クサビ	榻 タフ シヂ アミツクヱ	椓 タク クイウツ	栖 同	桄 クワウ	楯 [illegible]	桎 シツ アシカセ	榧 ヒ カヱデ カヤ	榕 ヒイラキ
楗 ケン 物ニヤウ 鍵ゝ	梳 ソ クシ ケヅル	梯 テイ カケハシ	楓 フウ カヱデ	榔 ラウ	樔 サウ	梏 コク テカセ	楣 モンカサキ	[illegible] ハウ ウツハリ
[illegible] ケ カクミ	杼 チヨ	棖 チヤウ タツ	[illegible]	橫 ワウ ヨコタワル	休 キウ ヤスム ヤム	櫳 ロウ	椽 テン タルキ	樞 スウ トボソ クルヽキ
柵 サク シガラミ ラチ	桁	椎 ツイ シイ クヌキ	[illegible]	槊	栖 セイ スム	柙 カウ シリ	桷 カク タルキ	槻 キ ツキ ケヤキ
橦 トウ ハタサシ 幢ゝ	櫑 ルイ	橇 セツ カンジキ	槹 カウ ハネツルベ	櫂 タウ	棲 セイ スミカ	檻 カン	[illegible]	楯 ジユン タテ
杠 カウ ハタサシ	杓 シヤク ヒシヤク 杓ゝ	杭 カウ	樟 シヤウ クスノキ	樽 タウ 同	[illegible] セン	杭 ケン	枓 ハウ	橒 ウン アツチ ヌルテ
榾柮 コツトツ ホタ	槌 ツイ ツチ	棉 メン モメン 木ノ	[illegible]	槎 サ ウキ木	械 カイ クビカセ	櫬 シン ヒツキ	棒 同	[illegible]

国立国会図書館　タイトル『玉篇』　請求記号 WA16-110

ガラス使用

梱 モン ヒキイ トサー　櫑 ルイ　棚 ホウ タナ　椨 ヤク　樫 キン カウ アサカシ ムクノキ　棐 ヒ カエ タスク　槿 サン　楫 シウ カヂ　槁 コ

㯟 リウ　櫟 レキ アヤツル ハタモノ　檖 キ　檑 レイ トチ　檢 ケン シルス　朮 ジユツ ソケラ　欄 ラン シハシニ　檛 タ ムチウツ　樽 ソン ヘイシ

栒 カン ツカ カシラ　樗 チヨ カラズ　樺 クワ カバ　檄 ケキ ヒキ　椶 チヨ ヒ　柛 シン　欅 タク ナツメ　析 セキ ワカツ　棙 テツ ツエ

枯 カレ　柿 チヨ ハタ　棧 ヤウ サシ　檎 キン　椿 チン　蘗 ケツ アニリ キリシイ　檖 スイ　榴 タウ ユカ　楄 ヘン

杒 タウ　榎 カ　樹 ジユ ウヱル　棧 サン　欘 シヨク　橋 ケウ ハシ　槼 イタグラ トモカラ　機 サン コダリ　校 カウ

優 　栖 セイ スム　梔 シ　櫺 ラウ　柚 ユウ　椎 スイ ツチ　梍 サウ　樾 エツ　櫛 ヒラハシ

縣　排 イカダ　擿 テイ　榣 エウ　棭 エキ　提 テイ　檐 エン　櫟 コウ　棣 ロク カチ

扌 レン　条 イロトリ　梃 カト　杪 ビヨウ コズヘ　梢 セウ シザム　柎 ハナフサ　樱 ミヨウ　檟 アリ

擾 ジウ　槐 クワイ　擶 セン　椿 チン　杊 シ　樿 ゼン　櫰 タン

檳 ヒン　檜 クワイ　槕 ヘキ　枝 シ　攬 ラン　抱 ハウ　榜 ハウ

揵 レン ラン　杖 ヂヤウ ツエ　槍 サウ ヤリ　隱 イン　掬 セン　桁 カウ ケタ　樗 チヨ

櫾 冬凋木　檽 ジユ　樜 シヤ　楉 ジヤク スバヘ　榴 リウ　栄 エイ　椩 ケン

杖 ヂヤウ ツエ　櫓 ロ カイ　薮 サン ヒツ　枷 カ　柯 カ エダ　撥 ハツ　棲 セイ

橘 キツ タチバナ　秩 テツ　楣 ビ　楫 シフ　柳 リウ ヤナギ　棃 リ　梨 リ

棠 タウ　杜 ト　櫻 アウ サクラ　掄 リン　椾 セン　樑 リヤウ　柰 ナイ

柊 シウ ヒイラギ　栖 セイ　櫛 シツ　梭 サ　棁 セツ　東 トウ ヒガシ　棘 キヨク

林 森 楚 栝 榊
楞 棡 橆 檜 樹
埜 棽 棼 梵 樊
𣏌 𣑭 柏 梵 樊
挺 榕 槙 梶 棲
拾 𣑭 招 梶 棲
𣏌 𣑭 柏 梵 樊
栂 粉 楫 樅 樅
𣏌 𣑭 柏 梵 樊
架 棄 樂 集 梁

垷 ゲン シノヒカヘ(ミ) ヒカヘ	壁 ヘキ カベ	墐 キン ミチ ヒヂリ	埝 子ン 子ウ タル ヒヂリ	塡 テン フサカル サタム タンス	墜 ツイ 同	墀 チ ニハ アカツキ	墱 テウ コアナ	貇 コン ツコス ハカル シサム
堵 ト ヤスシ カキ	埽 ソウ ハラウ	基 キ ハジメ ソモヽ モトイ	[illegible] ヲン ソス ソソウ	坦 シン アラハス タイラカ	堞 テフ コヽロキ シノヒカヘ(ミ) カキ	[illegible] セウ ラチ	毀 キ ヤフル	塺 マ チリ
墉 ユウ カキ	墣 ツチクレ	址 シ フモト モトイ	墇 シヤウ サハル フサカル	增 ソウ ムロウ ニサル	垓 ガイ	坶 ホウ	堙 イン フサク	埃 アイ チリ
垣 ヱン カキ	壚 ロ ツカ	垔 イン ツシテ	堀 クツ ホル ツツ	壄 ヤ 埜ナリ 野ナリ	宔 コウ アツシ	[illegible] キ ヤフル	壞 クワイ ヤフル	𡋯 コウ 堩 ミチ
城 ジヤウ カキ ミツカ サカイ	坡 ハ ツヽミ	型 ケイ	坌 フン チリ	圭 ケイ タマ	塹 セン モガリ ホリケ アナ	塊 クワイ ツチクレ	垎 カク アカツク チリ	塯 リウ ハウウム
塒 ジ ネグラ トクラ	埴 ハニ ツチ ウツム	垤 テツ アリヅカ	坽 キン アナ	墺 アウ スミ イヘ	墪 同	封 ホウ トヾル ホムル アツシ	壅 ヨウ フサカル	墂 リツ
[illegible] アン ヒラツチ	[illegible] ミツ ツチクレ	塞 ソク サイ ヘダツル フサカル	壇 シン トコロ タイラカ	地 チ ツチ シノフ クツカエス	均 キン タシス タイラカ アマ子シ カサナル ヒトシ	堄 ニ ニサル シキノウ	坐 ザ イル ヒシコス	埍 ケツ 小山

墓 ボ ツカ ハカ	墋 トン ツチ	垂 スイ ホトリ	塤 ケン	塗 ト ヌル ミチ ヒヂリ	堁 チリ	墳 フン ツカ	壃 キヤウ サカイ カギリ	塈 シノ フサグ
墁 マン コテ ツチヌル	壛 シヤウ シツル	張 チヤウ ミチ	垎 カク カタシ	堪 カン タヘル ナンゾ	壑 カク アナ フカシ ホリ タニ	塵 チン チリ アト	堀 クツ ツチムセ	塔 タウ
堦 カイ ハシ	塌 同	堆 タイ ウヅタカシ アツム	圯 ヒ ヤフル	墨 ボク スミ	[illegible] ヱイ チリ	坳 アウ ノホカ	瘞 ヱイ カスカシ カクス シサム	坑 キヤウ アナ ホリケ
埏 エン イチ	壛 ヱン チタ	埏 同	壙 クワウ ムナシ アナ	墀 チ カ サヘル ヒニ	塿 フノ ノホル	垠 ゴン ホトリ	域 イキ サカイ	壟 ロウ ツカ
坱 アウ タラヽ キリ	場 チヤウ サカイ ニハ	坎 カン キタ ホル アナ	壥 テン イチクラ イチル	在 ザイ アリ イマス	壕 カウ	墕 ウ ウチ	坊 ハウ チマタ サワル	塸 シウ
墹 サン	圠 アウ ヤシノイ	埂 キヤウ コアナ	墫 セン ニホヤカ ヤハラ	埒 レツ ラチ	壒 ヱイ ツチフル	壔 タウ ツカ	圮 イ ハシ	[illegible] ケツ サカイ
壂 テン 堂(ミ)	塏 ガイ	堂 タウ 子ヤ イト	堤 テイ ツツミ	塘 タウ ツツミ	塉 セキ アゼツチ	境 キヤウ サカイ	堬 ユ ツカ	壡 ヱイ アキラカ

国立国会図書館　タイトル『玉篇』　請求記号 WA16-110

ガラス使用

塩 キヨ ツカ	疫 ミツ フサカン	堺 当 タムラ	墳 タイ ツカ	塿 ルロウ 埋ミイ ウツム	垸 ワン 坂シ サカ	猪 ソウ チリ
塊 ソウ カキ	垌 ケイ トツノ ニト	墜 スー ノーリミチ	坑 チン ウツロ フセム ムナシ	塙 チヤウ ミチ ニハ	墻 ショウ カキ	堙 ツイ シツカン
堊 ツイ ツイデ	埃 トツ カニト	堯 ケウ ナツ トム タカシ	堂 キン ハチツチ	塚 ダ アヅチ	堰 テン イチクラ	垤 ホウ ニサカン アリツカ
塘 ヨー イセキ	銀 ギン シロカネ	墾 サクン モチ ミカン ヒラク	鍬 シン カタシ キタロウ イル カ	鎖 ソウ サノリ	鐘 ショウ ウガツ サノリ	塔 トウ アカミ
墓 ツイ シツカン	堀 ホウ ニサカン アリツカ	塚 チヨ ツカ	堝 ショウ カキ	堪 チヤウ ミチ ニハ	坪 ヘイ ツボ ナンラカン	塚 ダ アヅチ
堅 ケン カタシ 堺サカイ	鐵 テツ シロカネ 鉄ロ	庄 シヤウ 在ニ ス	堰 ヨン イセキ ツミ	堅 ケン カタシ	塞 ソク トラカス キエル	塩 ヨー ノセキ
墨 ツイ シツカン	垣 ホウ ニサカン アリツカ	塚 チヨ ツカ	堝 ショウ カキ	堪 チヤウ ミチ ニハ	坪 ヘイ ツボ ナンラカン	塚 ダ アヅチ
堅 ケン カタシ 堺サカイ	鐵 テツ シロカネ 鉄ロ	庄 シヤウ 在ニ ス	堰 ヨン イセキ ツミ	堅 ケン カタシ	塞 ソク トラカス キエル	塩 ヨー ノセキ

鎗 ホツ ソヘカン	鈣 セン カノトキ ミル ナメ	鐘 カム カネミル テラス	鎰 ヨウ 赤金ノ スリクズ	鎌 レン ナンリヤウ ニロカ子	鎖 ソウ 鉄ロ	鉾 ヨウ ツリカ子
鎗 ソウ ヤリ	鉾 ヨウ ツリカ子	鎌 レン カマ	鎰 ヨウ 赤金ノ スリクズ	鎌 レン ナンリヤウ ニロカ子	鎖 ソウ 鉄ロ	鉾 ヨウ ツリカ子
鎗 ソウ ヤリ	鉾 ヨウ ツリカ子	鎌 レン カマ	鎰 ヨウ 赤金ノ スリクズ	鎌 レン ナンリヤウ ニロカ子	鎖 ソウ 鉄ロ	鉾 ヨウ ツリカ子

鑓 サン スキノサキ	鍔 ハン カニ	鐸 タク スズ	鐘 ショウ カネ	鎧 ガイ ヨロヒ	鍬 シウ クハ	鍋 カ ナベ
鑓 サン スキノサキ	鍔 ハン カニ	鐸 タク スズ	鐘 ショウ カネ	鎧 ガイ ヨロヒ	鍬 シウ クハ	鍋 カ ナベ
鑓 サン スキノサキ	鍔 ハン カニ	鐸 タク スズ	鐘 ショウ カネ	鎧 ガイ ヨロヒ	鍬 シウ クハ	鍋 カ ナベ

鑿 サク ホル	鉄 テツ クロガネ	鐸 タク スズ	鐘 ショウ カネ	鎧 ガイ ヨロヒ	鍬 シウ クハ	鍋 カ ナベ
鑿 サク ホル	鉄 テツ クロガネ	鐸 タク スズ	鐘 ショウ カネ	鎧 ガイ ヨロヒ	鍬 シウ クハ	鍋 カ ナベ
鑿 サク ホル	鉄 テツ クロガネ	鐸 タク スズ	鐘 ショウ カネ	鎧 ガイ ヨロヒ	鍬 シウ クハ	鍋 カ ナベ

鑿 サク ホル	鉄 テツ クロガネ	鐸 タク スズ	鐘 ショウ カネ	鎧 ガイ ヨロヒ	鍬 シウ クハ	鍋 カ ナベ
鑿 サク ホル	鉄 テツ クロガネ	鐸 タク スズ	鐘 ショウ カネ	鎧 ガイ ヨロヒ	鍬 シウ クハ	鍋 カ ナベ
鑿 サク ホル	鉄 テツ クロガネ	鐸 タク スズ	鐘 ショウ カネ	鎧 ガイ ヨロヒ	鍬 シウ クハ	鍋 カ ナベ

国立国会図書館　タイトル『玉篇』　請求記号 WA16-110

ガラス使用

鎩 サイ ツノ ホコ
鏑 テキ カブラヤ
鎧 ガイ ヨロイ
鏈 ケン トサシ カギ クルリ
鋭 エイ トシ スルド ホコ
鍮 チウ キ石
鐗 カン 車軸鉄

鏗 カウ チヽメノ ユラメノ
鎖 サ カヽル サヽヱル クサリ トザス
鏁 トサス ツラナル ツチノ
衘 カン クツハ
鑣 ヘウ クツハミ
鈔 セウ トル カスム
鎦 シウ コジリ カナベ

鑕 シツ カナシキ アテ
鋪 ホ シク ノブ ヒロゲシク
鈍 トン モチ ニブシ
鈋 ケヅル
釵 サイ ワキハサム カンザシ
錣 テツ ハウ 甲ノシコロ
鉿 カン ウツル

鉐 シヤウ チヤウミヤウノ
釜 フ カマ
鏤 ホウ メヌキ メノル
鋇 バイ ホコサキ
釧 セン タマキ
鑽 クワン ウガツ ツチヌキ
銖 シウ ス

鑯 ケン クツハミ
錧 クワン クサビ タヽラ
鐶 クワン キンクワン ユミニテ
鍸 コ ナンツ エビス 胡也
鍔 ガク ガイ ツバ ヤイバ
鉢 ハツ ハチ
鑰 ヤク カギ ミヤクノ

鎚 ツイ ツチ カナツチ
銓 セン ハカリ ノフクリ
鈿 テン チラシ物 ヌイ物
鏤 ル チリバム
鑌 ヒン クロカ子
釘 テイ クギ クギウツ
鋩 バウ キツサキ ホコサキ

鉛 エン ナマリ カナツチ
鉺 ジ ツリハリ
錮 コ イフタグノ
鍗 キ ヨソシイ
鎘 レキ カヽニ
鑞 ラウ ナマリ ヒヤウノラウ
鈯 トツ ニブシ

鎦 タウ イ
鏝 ミン ユル
鑯 サン シノヽユミ
鈔 セウ ヨヽコカ子
鑛 クワウ アラカ子
鑫 キン カラカ子 サミラシ コガ子
鐩 スイ カヽミ ヒウチ

鑭 ラン ヒカリ
鈸 ハツ ハチ 鐃鈸
銽 カツ ノ弁ビ
鉞 エツ シノ マサカリ
鈇 フ オノ マサカリ
鐕 セン サノ
銘 メイ シルス チリハム

鉶 ヘイ カタシ
鉣 キヨ 絆帯鉄
鏍 シヤク ハラニキ
欽 キン チヤウ アカム ツヽシム
ウヤマウ タツトシ
鈃 キ テウナ
鈾 カンナ

鉇 ヤ ナタ
錍 ヒ ヨキ ハリ
鎊 ハウ コスキ
鋌 チヤウ タカ子 イカリ ハサミ
鐏 ソン カンナ ホコノヰ
鉈 シ カンナ
鍃 ジ イカリ

鋿 タチ
銈 セイ クロカ子 セン
鋳 タチ
鍠 クワウ 鐘声
錦 キン ニシキ
鑵 カナヘ チヤカマ
鍼 カン イカリ

鐴 ヘキ イカリ
鏟 サン ヤスリ ケヅル
鎪 ソウ エル
鏙 ヤイカ子
鍽 ヘン ニシワ
鋺 ヱン カナツチ
鋧 ソン カナフクロ

銈 ケイ ウツワモノ ハクシリ
鑪 ロ タヽラ ソイカニ
錯 シヤク タガフ アヤマル マジハル ミダル ミカク
鋏 ケツ ハサミ カゴ
鑁 レイ モヂ モテリ
鍋 クワ ナベ
銋 ジン キクシリ ミヽカ子

銧 クワン カナミリ
鋂 バイ クサリ
鏹 ケン ヤリ
鉆 コ カナバシ ハサミ トツコ
鐪 キ カナウス
録 ダ カクル 飲也
釚 箭道

鑊 ガク 以鉄作鍋
鎩 コン 鳥羽
鐃 サウ サビ 太刀ノサビ
鍆 ジヱン シロカ子
鋚 テウ クロカ子
鐫 ケイ ソヽカニ カナヘ
鐆 スイ 鐩同

水部九
水 スイ ミズ
河 カ カハ
湯 タウ ユ ナカル ヒカリ
涪 フ
江 カウ エ

汃 ヒツ 国名
滇 テン イケ
池 チ イケ
湔 セン アラフ ソヽク
浙 セツ 水名
浩 カウ ヒロシ ユタカ ソヽケリ
汧 ケン 水名

国立国会図書館　タイトル『玉篇』　請求記号 WA16-110
ガラス使用

沬 ミツ ホドバシリ
汪 ワウ ヒロシ
濊 クワツ 水声
溫 ウン アタヽカ ヨシ
澐 ウン ツナミ
泚 セイ サヽラナミ アセ
瀉 ミツ

漣 レン サヾナミ
渢 フウ ナミタヽヨウ
潏 ウスニゴリ
激 ゲキ イサギヨシ イテシロ ソヽノ ハチニヽ ナミタツ サワク
泫 ウン 水流良
洌 レツ ハゲシ

波 ハ ナミ ナゴリ
渾 コン ニゴル スベテ
潷 ヒ
洞 トウ ホガラカ アキラカ ツヽヌホラ
瀾 ラン ツナミ
瀏 リウ 深良
澹 アハクシ サヾナミ

淡 タン 同
淙 ソウ ホツト
沖 チウ シキ ムナシ
溷 コン ニゴル セヽナ
泓 アウ フチ
滋 シ ウルヲウ シゲシ ミス
測 ソク ソコ ハカル

漏 ロウ モル モラス 漏
潢 クワウ タマリ水 ミヅタマリ
澤 タク サワ ウルヲウ
溶 ヨウ 水ヒロシ
瀆 トク ケガス ミゾ
淫 イン ウルヲウ スクル
淑 シユク キヨシ ヨシ

潘 ハン 大ナミ
澗 カン タニ
淺 セン アサシ
滿 マン ミツ ミテリ
漂 ヘウ タヾヨウ ウカブ
淪 リン シツム
淈 クツ ニゴル

滑 クワツ ナメラカ
浮 フ ウカブ
清 セイ キヨシ
滲 シン モル コス
潯 ジン 涯暑同 ホトリ
潢 クワウ ワタリ
瀰 ビ フカシ サカン 莫爾切 礼
(二)

汧 ケン 谷名也
泬 ケツ 水出ル
渡 ト ワタル ヒロシ スクウ
湑 セイ 水門名 ツトメ
洊 ゼン ニキリ ヨル
濡 ジヨ ウルヲウ
瀧 リヨウ タキ

滮 ヒヨウ
潦 ラウ
淬 スイ ウルヲウ ミル ナタル
湻 タン フチ ドロ シボル
潰 クワイ ツヒユル ミダル
濘 子イ ドロ
湏 カイ ウミ コアメ

涅 子 ツムル
泒 ハ ワカル ミツニタ
潾 リン スサミシ
洐 カウ ミゾノウミ
濃 ノウ コマヤカ
瀨 ライ セ 水流
濆 フン ホトバシル

淦 キン アサミ 泥
沼 セウ ヌマ イケ
浦 ホ ウラ
湖 コ ミヅウミ
泛 ハン ウカブ
潨 シユウ アツマル
澨 セイ 水ノホトリ

潛 セン ヒソカ ヒソム
瀅 牛蹄水 クボシ
濯 タク アラウ スヽグ
洫 キヨク イケ ミゾ 廣八尺洫
溝 コウ ミゾ 廣深八尺
渠 キヨ カレ ミゾ
潾 レン フカシ トシ

瀋 ハン 汁ル 甚又
湊 ソウ アツマル スム ミナト
滜 ハウ ミル アラタシ
液 エキ 津液 人ノヒルアセ
浪 ラウ ナミ ミダリ
澳 イク クマ ソキ ホトリ
漬 シ ヒタス

濠 キヨシ
瀕 コウ ミツカキ
滂 ハウ ミル ナガル アマネシ
洼 ヱ ニルス ソヽノ
泳 エイ シヨソ
溯 ソ ワクル 沸
洄 クワイ 逆流 サカノボル

沵 ミ スム
淞 シヨウ 流撥下 ソヽコル
泓 ゴウ サエル
沂 キ サカノボル
滅 メツ ツクル ホロブ キユル
澮 クワイ アツム
游 ユウ ウカブ シヨウ

淒 セイ スサマシ
蕩 タウ ヒロシ タヽヨウ
[illegible] ソイン トラカス ユルス
淅 ケキ ソホル 溺
湮 イン シヅム
沒 ボツ 水トバシリ タキ
湜 水ノノミ

滃 ソウ
泊 ハク トマル
澍 シユ ソヽク
湑 シウ ワタ
潍 ワウ イン 往
瀑 バク ニツム ナヽル ソホル
潟 エツ キヨシ

湔 カン エスル 水ノミル
滫 シユ 米ノシル
淨 ジヤウ キヨシ
消 セウ キユル
湎 メン ノム ソヽキナル モトム
溦 ビ コサメ
涌 サウ カミナリノシト

瀆 凾 泾 ヤン ヒダス 溉 ガイ ソソク 漳 ニヤウ 淇 キ 瀕 ビン ハタリマト ヒロム 頻 ヒン 濡 ジュ ソヽウ ヌル 囷 ロ

泡 アワ アワ ホウ 滻 ズイ ナメラカ 濁 ヂョク ニゴル 滓 ヤツ ホトリ 沾 テン ニス ウルヲウ 洛 ラク ミヤコ 浹 コサメ

瀠 モウ クラシ キリサメ コサメ 滌 カク ラルヲウ ヒダス 治 チ ハル ソサム ル 沿 エン ハタ ヒダス 沸 ハイ ウルヲウ ソヽク 泠 リン サヤウ ニシヲル ウシナウ 涌 ヨウ アヽニはこ ウルヲウ ソヽク 滄 ソウ ヒヤ

鹽 エン スム 渭 ヒユウ カケ 濕 キヤウ カゲ 洋 ヨウ ウシ

漾 ヨウ 汝 ニヨ ナンチ 潮 テウ ウシホ 沐 ボク ユアブル 油 ユ アフラ 滝 ロウ ソヽク 溺 ヂョウ ゴミ 瀧 ロウ

汴 ベン 昧谷 淵 フチ 洞 ドウ ニヲル ヒラケ ヒロム

瀦 チョ 瀘 ロ 瀉 シヤ ウツス 瀑 バク 漲 チヤウ 水ノ大ナル 瀋 シン 瀏 リウ 清ム 瀝 レキ 瀕 ヒン 瀛 エイ 瀚 カン

瀦 チョ 水ヲ 瀘 ロ 水黒シ 瀉 シヤ ウツス 瀑 バク 漲 チヤウ 水ノ大ナル 瀋 シン 瀏 リウ 清ム 瀝 レキ 瀕 ヒン 瀛 エイ 瀚 カン

瀧 ラ

瀏 リウ スミニ 瀑 バク ソヽグ ホウラカ 瀋 シン 泉ノ湧ク 瀝 レキ 瀕 ヒン ミツヒク 瀛 エイ 瀚 カン ナキサ

洋 ヨウ ヤフル 泓 ヲウ ソヽウ ヒタル 滻 サン 泉ノ名 瀟 セウ 泉ノ声 淵 エン 大水ノ 澗 カン 大水ノ 瀰 ビ 水ノコヘ 澹 タン 水ノ声 瀲 レン 水ノ

流 リウ ナカレ 滝 ロウ 水ノ落ツル 滸 コ 水ノホトリ 滓 シ カス 滔 トウ 大水ノ 滂 ハウ 大水ノ 滄 ソウ 水ノ青シ 瀑 バク 水ノ流レ 瀧 ロウ 水ノ落ツル

瀞 セイ 水ノ清シ 瀣 カイ 夜ノ露 瀬 ライ 水ノ流レ 瀑 バク 水ノ流レ 瀧 ロウ 水ノ落ツル 瀞 セイ 水ノ清シ

国立国会図書館　タイトル『玉篇』　請求記号 WA16-110

ガラス使用

漿 シヤウ コンヅ
漙 タン ツユ多ニル
澁 シフ シブ
海 カイ ウミ
滌 テキ スヽグ アラフ
渟 テイ トヾマル トヾコホル
泯 ミン ケス ミタル ホロフ
瀐 チン ハタス 厭
湫 シユウ ヌマ ムツカ

濢 サイ キヨシ
溜 シユウ ウルシウ
漸 セン スヽム ヤウヤク ツノロウ
活 クワツ ヨミカヘル イキル
渥 アク アツシ ウルホフ
漉 ロク コス ツクル
澡 サウ テアラフ シヤム カハク
沰 タク シツル
潘 ハン

淚 ルイ ナミダ
瀞 ミヤウ キヨシ
濺 セン ソヽク
溥 フ ツイヘシ アマネシ
浸 シン ヒタス
淥 リヨク ミツ
汲 キウ クム
灝 カウ アキラカ
漭 ミン タイラカ ヒロシ 野ナシ

涑 シツ ウルホシ
漗 ソウ クム
添 テン ソウル
溓 レン ウルシウ アツミル ソヽリ
渜 ナン 湯ノ
濟 サイ ナス スクフ ワタル
澌 セン クワシ アラフ
準 セン タイラカ ナソラヘ 準ナリ
滯 タイ テイ トヾコホル

洸 クワウ ハルセ
浥 ユウ クム
洪 コウ ソヽク
混 コン ニゴル ソヽグ ミニル
泄 セツ モラス モル
涉 セウ ワタル
浣 同
渴 カツ カワク
汚 ケガシ

汁 ジフ ミル ナビク
涌 ユ 水ワク
溴 シヤウ ミナギル ウルホフ 水ナガルヽ
汙 シウ ジヨブ
洩 同
濱 ヒン ホトリ ハマ
瀎 ヘツ ホロフ
浹 カウ トヲル ウルホフ
沫 モウ カミアラフ

泣 キウ ナク カナシム
湧 同
湞 コウ サヽル
泃 ミツカウ
汰 タイ アラフ ソヽグ スヽル スツ フセ ユルス
瀕 ヒン 水ノ辺
瀉 シヤ カタムク ウツス
涅 テイ ドロ
涕 テイ カタムク ナミダ メノシル ナク スヽハナ

頮 カイ カツアラフ
溢 イツ アブル ミツ アフル
瀹 ヤク ニル
汗 カン アセ
淰 シン ニゴル
溽 ジヨク スナツ ミツル アツシ ヨシ キヨシ
𣲘 リウ 流
澱 テン ヨトミ アイリミル
瀟 セウ 水名 カケリ

湏 ジユ ベシ モトム カンラク
潤 ジユン ウルヽ
淍 シユ アミスル シツル
染 ゼン イロ ソムル ケカス
淅 セン カハク
澆 ゲウ スイ ウスシ ヒタス ソヽク
塗 ト ミチ ヌル
澴 クワン ミツアイ
酒 シユ サケ

濎 テイ キヨシ ウルシウ
泭 フ 水ノアワ
潏 メツル ヒロシ チヤシ ホヤコル
漚 シウ アワ ツクル
溪 スイ キヨシ
淼 ヘウ 大水 メウ
濕 ヘ ニダス
瀺 ヒン ヤスル
沮 シヨ ソヽク トム ハカル

淬 サイ フカシ ソムル スサマシ
涼 リヤウ スヽシ
漂 リン スサミシ
淋 リン イバリ ソヽク シタヽル
遂 スイ ミゾ
沝 スイ ツホリ 二水
泠 レイ フミツカ タマリミツ
淹 エン トム ヒタス ヒサシ
沙 シヤ イサコ ソヽク エラフ

瀑 ヘウ 水ノコヘ
淟 テン ミル
漩 ノウ ウズマク
瀜 ミツケ ウルシウ ヌラス
淩 リヨウ アカシ
𣸣 セウ ワタル 涉ノ
溽 ジヨク ウルシウ
溺 デウ イバリ ジイナリ ソホルナリ
泡 ハウ タウ エル 米ノエル也

湏 テイ ハナシル
漱 ソウ スヽク タフツク
汞 コウ ミツカネ
濕 同
溶 同
汷 セン ヨメシ
渰 ケン イサキヨシ ヒタス
涇 ケイ ミコト ワタル ユノ ヒタス
泌 ヒツ タギル

淤 シ 水ノ中ノ泥
漁 キヨ スナドリ
泰 タイ ソコル ナメラカ ヤスシ
溍 シヨ キヨシ アフル
溲 サウ 小便 イバリ
鴻 コウ ヒトシ ソイナリ キリカ
泥 デイ サカミツ
瀣 カイ ツユ
洵 ケウ タブツク

雨第十二

雨 ウ フラス アメ フル
𠕒 同
⿱雨章 カウ アメ
⿰雨郭 クワク ホカラカ
⿱雨衆 キ ナカサメ

霄 セウ ソラ クモノキ
靁 ライ イカツチ イナヒカリ
雷 同
⿱雨吕 同
⿱雨畾 同
霣 イン イカツチ
⿱雨鼎 同 [illegible]

霆 テイ イナヒカリ
霝 レイ シツル
零 同
⿱雨戔 サン ツクル キリサメ
⿱雨戠 同
⿱雨各 ラク アメフル
霢 ミヤク コサメ

霂 ボク ヒシクレ コサメ
⿰雨賓 同
霣 同
⿱雨斂 レン コサメ
⿱雨酸 サン 小サメ
雺 ホ ミヌル クラシ フルキリ
露 ロ ツユ アラワル アラハ

⿱雨禹 ウ アメ
霃 チン クモル
霧 フ キリ クラシ ソホツカナ
霜 サウ シモ シロシ
霑 セン ウルヲウ ヒタス
⿱雨染 セン ウルヲウ
霽 サイ ハルヽ

電 テン イナツマ ヒロメク
屚 ロウ モル 漏し
霤 リウ しメヽ
⿱雨合 カフ ウルヲウ 洽し
震 シン フルウ ヲノヽク
[illegible] 同 [illegible]
⿺辶雷 雨ノ皃

雩 ウ アマコイ アマヒコ アマツ ヲニヒキ
⿺辶⿱雨自 ツイ カクル イカツチ
雰 フン キリ トフキリ キヨシ
⿱雨彗 セツ ユキ ノコウ アラワス キヨシ
雪 スヽム 同
霾 バイ ツチフル
霶 ハウ 大雨

⿱雨僕 フク アメ
⿱雨廉 レン 大雨
霰 サン セン ミゾレ
⿱雨辞 セン コサメ ミゾレ
⿱雨及 キウ 雨声
⿱雨眾 レウ コサメ ムラサメ
⿱雨屯 トン 大雨

雹 ハク アラレ
⿱雨畾 同
霓 ゲイ ニジ
⿱雨彡 サン コサメ
⿱雨缶 カン 多雨し
[illegible] ハツ ハツシモ スサマジ
⿱雨取 テウ コサメ

[illegible]

霎 セウ
⿱雨壽 ロウ コサメ
[illegible] ウ 雨し
霏 ヒ ソヽク ヒラヽ 雪フル
⿱雨戈 同
[illegible] ジ モトム
䨽 トウ アメ

雱 ハウ ユキ ヨツモキ
⿱雨昏 モン 雨音
⿱雨復 ユキ 大雨
[illegible] サク アメ
[illegible] スイ ナヒク アラワ
霿 モウ 雨フル皃
霞 カ カスミ

霒 イン クモル
霈 ハイ ソヽク ミヅル 大アメ ヒヂカサ雨
[illegible] シユ ソヽク
霙 エイ ミゾレ
⿱雨央 アウ 雲皃
⿱雨孚 フ ヨキ皃
[illegible] カン シモ

[illegible] ホウ 大雨し
霹 ヘキ ハタヽカミ イナヒカリ
靂 同
[illegible] タウ アメ
⿱雨害 キン アメ
霍 カク タチマチ ヒロシ フルウ
靈 レイ タマシイ スダレ ミカグ

霪 イン ナカアメ
⿱雨不 フ ノフル シツク
霮 タン 雲起
[illegible] サン 水し
⿱雨對 タイ 雲起
⿱雨心 レン 雲行し
[illegible] ハウ イカツチ

靄 アイ アメ 雲皃
⿱雨冓 大雨
⿱雨番 シウ アメ
⿱雨陳 チン クモ
霨 イ シツル
⿱雨娑 ザ アメ
⿱雨鹿 ロク 大雨

⿱雨濯
⿱雨滴 ナン ドロ
⿱雨溥 ハク 大雨
⿱雨疊 トウ 大雨
⿱雨更 テイ 晴名
雲 ウン クモ コウ ホトヽ
⿱雲⿰雲雲 ウン 雲

霖 リン 長雨
靉 アイ タナビク ムラカル クモル
⿰雲令 レイ クモル 陰し
曇 ドン クモル
⿰雲氣 キ ホノカ
⿱雨言 サツ アレタリ
⿱雨月 ヒウ ヨし ハラし

目第十三

目 ボク モク サツクワン ナツノ ミル
サツノ サノ ハし
瞎 メノヒト ミソセー
眩 ゲン メクル クルし カヤノ
矊 メン 黒眼

眼 ゲン マナコ
目乚 回 目乚
目旁 ヒツカ 目旁之
盼 フン メノウルハシキ
目夾 セウ マツゲ
目柬 回
眥 セイ マジリ

目爰 クワン 大目背
目曹 ホウ ナガシメ
背 ヒ 大目
眊 ホウ メノカスム
睒 セン ミル
目睪 シヤウ ミル
睅 カン メツミハル

盰 カン 目白皃
睩 ロク ミル
窅 アウ メノクボ シチイルメ
眅 ハン トシス
瞵 リン 白マナコ
睔 ロン 大目
目單 ヨシ メジリミヘル ミル

目父 ヒ
睞 く カヘリミル
眨 キ ミラス
瞞 ミン アザムク
目黨 タウ ヒカラヌ チカメ
瞻 セン ミアケ ミソナハス ミル

睨 ケイ ニラム
目行 ケイ
睎 キ カヘリミル
眈 タン
眛 マイ クラミス クラし
瞴 ブ
眮 トウ メウソメノ

目享 ジユン
目辛 小児白眼
目亶 セン
脈 ミノ
瞟 ヘウ ミル
瞤 ジユン ミシロノ
睹 ト ミル

目賓 ヒン メミハル
眷 ケン カヘリミル ミタウ タクイ
矐 クワイ ツヽコメ
看 カン ミル
目翁 回
睯 ミン メしイ
睠 回

睽 ケイ
旬 ケン メミシロク ミタヽキ メノミヽ
瞑 メイ メミアサク
眠 メン ネムル
睦 ボク ムツマし
瞰 カン ミル
目面 回

目鳥 コウ ツラく ミル
相 シヤウ ミル アヒ タスク
目眞 シン イカル
瞠 タウ アキレミル
眄 メン カヘリミル
睿 タイ ミツル
督 トク セムル ミヨソス

睞 ライ ウコメクメ スガメ
眝 チヨ イカル
睴 クワン 出目皃
目妟 アン メツカイ
睺 コウ ウスメクラ
目頻 ヒン ミヒロク ミナシリ
目蘇 回

矇 モウ アキしひ
盲 マウ メしイ メクラ
睡 スイ ネムル
眵 シ メカスム
睿 ケイ マトウ
青 セイ アキラカ ミテケ
眷 ケン アキラカ サトス

瞪 タウ ナヲクミツクル ツヽラヌ
昧 マイ 目物入
瞺 クワイ マカブラ
眸 ボウ ミナシリ
眄 メン カヘリミル ミフサノ
瞳 ドウ メノヒトミ
眂 シ ミル

眎 シ ミル 視也
睛 セイ メノ玉
瞯 カン メミサノ
目舍 カウ ヨロコフ
睍 キ ミル
眺 テウ カヘリミル ノソム
睚 ガイ サク ウラム ニラム

眦 サイ ミソム ミナシリ
目柰 回
睳 ヘイ メしイ ヤスル皃
目農 ノウ ニクム
目鬼 ハウ ミル
目累 ライ ミル
目矞 キツ メクボ

晟 回
眇 ベウ スダ
瞽 コ メクラ
瞭 レウ アキラカ
目堯 シウ メノクボ
瞍 ソウ メクラ メしイ
目戚 シウ ナミダクム

瞶 キ キハメミル
目壽 テウ カタメカウ
眭 サ 小目
目攵 ミン ミル
睕 アン メハヤカ
目舌 クワツ ミル
瞎 カツ メツブし

目憂 ソウ ウカヽウ 賬
目憂 カク カクルヽ カラス
目罕 ヘイ ウカヽイミル
冒 ビ ウカヽイミル
脹 チヤウ 曙 ガウ アキラカ
目孚 ヨ ウルシウ ミル
目敝 ヘイ ニラム

目兩 リヤウ ホカラカ ラウ 朗也
目壽 セイ メミサク
矑 ロ ミル メノヒトミ
瞇 メイ スカメ
眑 ユウ カスカ ミツカ
着
眉 ビ 回

眶 ヤウ ミナコ
瞛 セウ メノヒカリ
偦 ヱキ ミル
睢 ワウ ミル
瞔 サク ニラム
具 ク ツブサ ワキマウ トモ ツマビラカナリ ソナウ
𥌃 ソン ミフサノ

瞟 ヘウ ミル
盺 キン ヨロコフ
𥄮 クワ ミナコ
瞙 カン ニラム
睃 シユン ミル
𥈠 セン ミシロノ
䁋 セン ミフサノ

瞌 クワフ メノヤミイ
眪 ヘイ ミタシミル
䁗 ガイ アキラカ
眰 シツ ミル
睥 ヘウ ミル
𥅆 ノ ミル
荷 回

睶 シユン 大目
瞜 ロウ ミル
眘 シン ツツシム
𥅞 サツ メミシロク
䀜 カウ ミル
省 セイ カヘリミル ハブク シルスノ
睲 ミヤウ ミル

䀯 ホ ミル
眮 ト ヌスミミル
䁔 テイ ミル
明 メイ ミテリ サトリ アキラカ ミル
瞎 カツ
瞨 ハク メクル
聹 ゼイ ミヤウ 聹 本字ナリ

䀭 ホク メノホ子
盰 キツ ミル
眎 ミ スガタ
䁘 ヨウ 羊目
䁂 ナン チン タレメ
䁁 シン ミル
瞖 エイ メノヤミイ ミル

瞹 マン メミシロク
瞗 キ メ
瞜 ト ク
瞘 ケン カス カツウ
瞫 モウ メクラフ メカスム
眣 テン アシキミル
瞾 セイ カヘリミル

睷 アン メ
睿 ワク 子ムリメ
䁝 カク メアカシ
瞜 春
䁟 セキ ミル
瞁 タウ メアキラカ
矏 セイ カヘリミル

盲 ジユン メ
明 左右視
矍 クワク ツミラヌ シトロク
奭 目界
瞏 シン メツヒク
瞾 メン ミル
矐 ハクサン ヤフサン ミル

睪 ノ ツワル
瞗 クワ ミル
瞍 キウ 目多汁
皛 ハク 瞀
瞁 ケツ 奉目人使
眘 シキ ツカル
瞯 シユン シタウ 導

瞼 レン ミナムル ミアタ
瞜 ヨウ ミロノ アサヤカ
瞙 ミノ ミケ
勖 キヨク タスケ スム ニサル スケ
瞿 クヤ タカシ コハシ キシツ キラウ
瞾 ヤウ メクルメク ナノ ニトウ
首 バツ 目不正

蒖 メツ 火不明
眙 チ スクミミル 視
眤 チ ムツミ ムツヒ
緜 メン 黒眼
頸飾女

耳第十四
耳 ジ ミミ ノミ ウルワシ ナラフノミ ミツカラ
聊 レウ イサヽカ タヤスシ タノシ
耽 タン ミヽレイ フケル メノヽ ヒタク

聖 セイ ヒジリ キヨシ
聯 レン ツラナル
聘 ヘイ
聲 シヤウ セイ コヱ キコヱ ナヨシ ソトス シト イララ ワナニノ アラワス カコワス
聒 クワツ ミル ソトロク サワカシ カマビスシ
聛 サイ コミヽ ツブレ

聤 テイ ミヽタリ
聑 チヨ 老子名
聳 セウ アカル タカヒク サシ シトロク
聆 レイ キク
聾 ロウ ミヽシイ ミヽツブレ
聵 クワイ ツカサトル モトヽス ミルス
䏿 タイ シノミ

聰 ソウ ミヽナル アキラカ
聝 クワイ キリミヽ
聽 チヤウ キク コトワル ユルス ウケタマワル
睛 セイ ミトル
聬 コツ ミヽシフ
職 シヨク ツカサトル モトヽス ミルス
聧 セイ キノ

耴 チヨ 耳垂
聞 モン キク キコリ
聟 ヨウ 回
聨 ミヽナル
聥 ロク キク
聎 ソウ ミトル
聱 ガウ ミヽシイ

聣 キ ハチ ハツル
聻 シウ ミヽナル
聳 ソウ ツロカ
聽 トウ ハツル トク
聑 テウ ヤスシ 耳安
聀 キ モト 耳ノ 款ツ
聝 セイ キク

耶 ヤ ニカヒリ アソフ アヤシ 邪 ハラフ ヨコニ
⿰耳星 セイ ミヽトシ
⿰耳呈 チヨウ ミヽシボロ
聄 シン キノ
⿰耳朱 ス ミヽモト コヘ
⿰耳奄 エン ミヽ
⿰耳又 フ ノソム

⿰耳喿 セウ ミヽナル
聶 テフ サヽヤキコト
⿰耳玄 コウ ミヽナル サヽヤキコト
⿰耳胥 シヨ ミヽ
聻 ニ 指物貞
⿰耳鄉 キヤウ 大耳シ
⿰耳頁 タイ シロイ

取 シユ トル
耿 カウ アキラカ
耻 チ ハヂ
耵 チヤウ ミヽクソ
聚 ジユ アツマル
聓 ゼイ ムコ シトコ イトウ カタキ
茸 ゼウ シゲシ タケ キノコ ソサヒラ ミヽタル

餌 ジ エ 鳥ナトソヱ
弭 ジ シツカ ナビク トム
⿱尚耳 ジヤウ カツテ
⿰鼻臭 キウ ヤク 臭同

鼻第十五
鼻 ビ ハナ
⿰鼻隶 カイ ハナイキ
⿰鼻曷 カツ ハナハシラ ハナシカム
齆 ソウ ハナノ病イ ハナシカム
齅 キウ カグ 嗅同

⿰鼻尃 テイ ナミタ
鼽 キウ カイニヤウ
⿰鼻兀 コツ ウセル
⿰鼻殳 同
劓 ギ ハナキル ハナカソ サソ
⿰鼻農 デイ ハナヒル ハナハシラ
⿰鼻會 クワイ ゼンソク

⿰鼻句 コウ イビキ ハナイキス
齇 サ ハナダチ
⿰鼻夾 カウ ハナクサル ハナイキ
⿰鼻青 シ ハナシカ
⿰血鼻 チヨウ ハナ血
鼾 カン イビキ
⿰鼻亭 テイ ハナヒル

舌第十六
舌 ゼツ シタ
⿰舌舌 カツ シタ
⿰舌隶 ジ コトハ ニウス
甜 テン アマシ ナムル ムナシ
憩 ケイ イキツク イコウ ヤスム コロス ヤム

舐 シ ネブル
⿰舌也 同
⿰舌易 同
⿰舌今 キン 牛舌声
⿰舌覃 タン シタツキ
⿰舌延 テン シタツキ
⿰舌沓 タフ 大食シ

⿰鼻息シ

⿰舌昆 シ ネブル
乱 ラン ヲサム ミダリカワシク
⿰舌冉 シ ムシル フサグ
⿰舌枼 タフ ソヽノヒ
⿰舌詹 テン 咄舌貞
⿰舌曷 カツ 犬食シ
⿰舌舌 話シ

身第十七
身 シン ミ ムロ ミツカラ ワレ ハラム
軄 シヨク モト トモ ツカサドル ツカサ
射 シヤ イル イヤル
軀 ク ミ スカタ
⿰身昷 ヲン ハラメツ

⿰身丘 ク スカス
軁 ル カヽマル
⿰身支 シ 四躰
躳 同
躭 タン タノシム フケル シタウ
⿰身甹 トウ ムカウ ヨバウ
躳 キウ ミ

躬 キウ 同
⿰身亶 セン ハダカ
⿰身幹 テイ サトル スカタ カタチ
吕 ヤウラク ワタツ
體 同
⿰身刂 ロウ ハヤカニ
躶 ラ ハダカ アカハダカ アラワス

⿰身應 ヤカテ [illegible]
⿰身奇 キ ミヒトリ
躽

欠第十八
欠 キヤウ ヒサシ ホカヒ ムカシ トシヽセム
⿰夂夂 ヒサシ サカシ
⿰高欠 キヨウ キサム ヤブル ミリソソク
⿰爻彡 アイ ヨシ

彭 ハウ ミチ
⿰西欠 ヱン カタチ
⿰形欠 ケイ カタ トフライ アラワル カタチ
⿰芺欠 タカヒ ソシ シヽヒニ
⿰坐欠 サ キノシル
⿰臣欠 ヨウ 玉石
⿰坴欠 シム ウラム

影 エイ カゲ アラワス トフラウ ソシヒニ
⿰享欠 シヤウ アラハル

骨第十八
骨 コツ ホネ ツホツカナ
骸 ガイ カバネ
骹 ケウ ハギ
髁 クワ ホネ カタノホネ

排

手第二十

国立国会図書館　タイトル『玉篇』　請求記号 WA16-110

ガラス使用

撼 カン ウゴカス ユブル
扞 カン フセグ ニホル
捍 同 コバム
撟 キヤウ ノルニ カル
搃 同上 ソウ フサノ
搯 チウ ヒノ ヌキンツ
括 クワツ クヽル

擠 サイ ヲシツトス ツトレイル
拔 ギ
擶 セン ケル ゴウ
揩 シウ カハツミ
撮 サツ トル ツマム ツカム
摑 コン ソス
抹 ニトハサル

掘 クツ ホル ヒラク
投 トウ ナクル スム
捐 ゲツ クルヽノ シル
挫 サ ノタノ
抏 コツ ウゴク
擽 セウ ウツ
拱 チウ ウツ

摜 クワン ナラブ シフル ヒラノ
搬 ホウ ウツ
攉 カク タク 攉
捲 ケン マノ
挻 ゼン トガシ
掬 キク トル スクウ
攖 子ン ヒ子ル

撐 カウ ツノ
捕 ホ トラウ シウ トル
根 コン ソス
抵 シ ウツ
撐 ホウ タテニツル
拘 テキ ヒク
摰 シユ アツヽル ツカヌル

抱 ダ ヒノ
捲 同
打 ウ モツ ニ子ク サシ
拼 セウ スノフ タスノ
搻 同
挂 カイ カヽル カクル
扛 カウ アゲル

攎 ロ ハル
捽 ソツ ウツ
搵 ソ マウノ
撤 テツ ハヅ イニシム シサム
扮 フン ニギル ウゴノ
掍 コン シナシ
校 カウ トル

擳 シヤウ トル
搯 コウ ヒノ ヒカフル
拳 ケウ ウヤくし カタミケナシ
撕 ハイ シガム
攪 ラン トル
捋 ラウ トル ナツム
指 シ ユビ サス

撩 レウ トル
擊 ケイ サシノ
摳 シ カキツサム
据 クシ ヒロウ
摘 テキ ツム ナクル ウツ
掎 キン トル ホウ
羕 セウ ウケル ウケタモツル

擭 ケン ミニテル
拱 キヤウ トル タシンダツス
攢 スル タム
抄 セウ ヌキ ミタム ツカム イツ ヨミラウ
拇 モ ツウユビ
搙 ウツ
攪 カウ ミダル

揩 上同
揖 イツ シサム
搞 チ ノブル
挿 サウ サシハサム
捋 ハウ フル
抔 ホウ ツカム
捷 シヤウ ウツ トヽノル

虜 タツ 上同
搣 メツ ナツル スル
擹 タウ ウツ
拒 キヨ フサウル
接 セウ ニギハル
撿 ケン トル カンカウル シサム
挏 トウ ウゴノ

招 セウ ニチノ
擺 ハイ ウチハラウ
揣 ズイ ハカル
搯 タウ ツカム
播 ハ ヒロシ フルウ ホトコス
揔 ソウ スツル アハスル
捻 上同

操 サウ ミサホ アヤツル
挨 シユン ソシツトス
扶 フ タスク
擴 クワウ ヒキハル
掇 テツ ヒロウ トル
撋 セン ソムル
摂 セウ トル モツ

播 シン ナツル
撻 キン キヨし ノコラ
捫 モン ヒ子ル トル
揮 キ フル ツカム 捉
掫 テウ トル
投 チヤウ アラウ トル
挾 ケフ ハサム イダノ ソウル

攝 ラウ トラウ
提 テイ ヒサケ ヒツサノル
擢 タク ヌキンヅル
攬 ラン トル キツ
攓 ケン カヽクル
挑 テウ カヽク クジル イドム
擕 ケイ モツ

把 ハ トル
拈 子ン トル モツ
揭 ケツ カヽクル
捨 ホウ トル
搖 ヨウ ウゴカス
揚 ヤウ アクル アカル
摽 ヘウ ソツル

拭 シキ ノゴフ
搢 シン サシハサム
撫 ブ トル ヒロウ
拓 タク 同
攄 ロノ フルウ
掬 ニイ ムサホル
攞 キ ハカル

擴 ハコウ ノソク	擅 モツハラ ホシイマヽ	抄 ヒツ ウツ	揔 ヨウ ウツ	揵 レン ハコブ	撏 ジン トル	擐 クワン ツラヌク
擠 セウ ツノ	攖 エイ ムスブ	捘 マン ヒノ	挸 ケイ ナツル	扖 ツンサク （ニ） 扖	捊 ボツ ヌク	抹 マツ スル
擈 ハウ ウツ	掏 カウ	捌 ヘツ ヤツ	撝 ギ サノ	捏 テイ アゾ	擕 ジク ツナク カクル	抒 チヨ トル
抾 キヨ ク イリ トル サクル	拂 ホツ ハラフ	擷 ケツ ユラ	揞 アン カクス	擦 セイ クシリ トル	摐 セウ ツク	攇 ケン ウタセウ
㧡 カイ ウコカス ユルカス	抴 マツ カス	搜 曰	㨿 キヨ ウツ	揊 ヒヨク ウツ	搎 ソン サグル	攪 カウ アクル
揬 トツ ツク	掴 コシ ノゾル シル クム トル	撎 タイ モタク	掷 ソク ノコウ	揺 ガク フルフ	揳 ニツ スル	捈 ト
拭 カク サク	攙 ザン イタル サス	撓 タウ ミダル タワニス	撘 カフ アクル トムル	攀 ケイ サノ カヽル カクル	掤 ボウ イホフ	揟 シン イツク トクトル
扏 キウ ユルヒ	抝 ソツ ナツル スル	掓 シク カク	擣 ミヤノ スル	挍 カウ ヒカスル タヽノ	攘 デウ ウツ	擡 テウ ツム
捖 クワン ニギル ニル ムル	捷 セウ ト	挈 ケツ ハナシ ハグ	擆 チヤク ウツ	抓 ソワ ヒク ウツ	換 クワン カフル ロス	擣 トク コブシ ミテ ウツ

攡 ミ トル	拫 ガン ウツ	攃 アクル シコル	撥 ハツ ハラフ ヲサム	摑 カク ウツ	摲 サン ナクル	搞 カウ ウツ
抻 チン モツ	揙 セン ウコノ	挼 サウツ ヒツサクル	揹 ダ ヒノ	揱 セウ 物カズ トモセス	搭 タウ カクル	搜 ヒヨウ ウツ
揪 シウ ウツ	搨 タウ ウツ	扎 サツ 札 フダ	捍 カン アラタムル	撲 ヒツ サス	掗 ア トル	托 タク サヽク ツクル
抜 バツ ヌク	措 ソ ツク	搔 サウ カク	抉 ケツ クジル	抑 ソノ ソサウル	搦 ダク シサウル メシモツ	拊 フ ナデウツ
批 ヒ フグ	抱 ハウ イダク	撙 タウ アル ウゴカス	捍 カン フセク マモル	捻 チン ヒネル	折 セキ ウツ サク	揀 トウ ウツ
足部第廿一		足 ソク アシ タル フモト ユタカ		踡 クワン タンスル フム	蹲 ソン ウズクマル	躚 セン アルク
趾 シ アト フモト アシ ノラウ	抔 カウ ハキ ツカム	跳 テウ ヲトル ホトハシル ココ	躃 ヘキ 足ナラズ コブシ	跪 キ ヒザマヅク	蹄 テイ アシノウラ ヒヅメ	跗 フ アナウラ アナヒラ
踶 テイ 馬ノイカル フム	蹴 シウ ケル フム	躐 ラウ フム	躍 ハシル シトル アラワル	跽 キ ヒザマヅク コブシ	蹞 キ アト	蹟 セキ ヌキアシ
蹪 フク アラワス	蹐 ミヤノ 音	路 ロ 三千 トコロ アナウラ	踹 セン アシ コムラ	蹎 テン イロフシ	踏 サイ ヌキアシス	搏 蹲 モ

趵 ムカモチ	踊 シトル アガル ホトバシル	跋 ハツ フム ハダシル	踰 ユ コユル ハカル	跂 キ フム ソバダツ ノボル	蹲 タウ フム ヒリツノ シトルコエ	蹻 カウ キウ シトル コエ	蹕 ヒ 止	踽 サク タヽリ セノミニル
躧 シ アユヒユノ ワラフツ	躔 セン ユル ヘル	躁 サウ ウゴク サワガシ	跱 ジ シスノ タテリ	趴 フ イタル ノボル ツモムノ	蹁 ヘン フム	蹌 サウ アトハシル	蹉 サ ミヤ シトル 立トコシル アナウラ	蹊 ケイ アリノ ワシル
跢 タイ タホル	踉 ラウ タヒル ハシル キビス	躚 セン ホシヤヤリ クル ヤトリ	躊 チウ タチモトル	躋 セイ ワタル コエアゾノ	蹴 シウ アナウラ ツミツノ	踊 ユウ シトル アカル ホトバシル	跕 テツ キヤル	蹼 フ ム
躝 ラン フミニジル	踞 キヨ ウズクマル	跣 セン スアシ ヒタノ	躇 チヨ ヨツエモトル	跳 テウ フム	蹠 セキ ヒロソカ ハラウウト	蹡 シキ ウゴクノ コヱ	蹤 ヘン アシナヘ	躪 リン ツ字
躪 リン 同	踐 セン フム シトル	蹱 セウ ノビズ	踈 シロソカ スキタリ ヒラクノ	踼 タウ ツミツノ ニテノ	跐 シロソカ ワツカ ヒロス	蹤 ショウ ハヤム スキ	躝 ラン スキ	蹂 ジウ ム
踶 コン アシノウラ	蹢 テキ ヒツメ コヘ	蹬 トウ ノボリ フミヨロフ フム	踸 アミシトモ スカス ウトンセラル	蹼 セウ フム コユ ノボル	蹡 シヤウ タトル ツミツノ メメ	踠 ヱン トムモ ワタル	踜 ケウ ミリツノ	蹓 ユ ホトバシル シトル
蹛 タイ ウスクニ イル	跡 ヒキ アト	跨 クワ コユル ハダカル	跙 フセノ イタルトコロ ホソル アクヒ	踳 シヤノ コユ ニミル ニキル	蹐 シユノ アシ	蹋 タウル トンル モル ナワ	蹋 タウ フム	躓 ツニツノ ニヨ 千音

踦 キウ トル フム	跆 キツ ミツノ	蹅 ヒウ フム	趺 コツ フム ニジム	跑 タウル シトル タカイニ	蹺 ニヨ アナウラ	跶 ヒ ヨコミニ	踌 フツ シトル	蹣 ヒツ アガク
跋 ツミツノ 立トコホル アナウラ	踪 ヒ ヒサミツノ	蹱 セウ タフル	路 ミヤウ アナウラ	蹻 ニヨウ フム	跙 タン ツミツノ スム	躚 セン ノボル	蹲 ソバダツ ミタガル	跬 ケイ ヒトアシ
躅 チヨク ニアツミ シトル	跟 タフル ナカイニ フミニジル	蹴 ミン ミヽニル	鄙 ト アナウラ	跖 セキ アト	蹺 ケウ シトル	蹯 ハン タナウラ	踝 クワ ツブシ	蹟 ミン ミロフ タウル ツミツノ
躑 チヤク シトル ツミツノ テツ	踖 ケツ ツミツノ ノボル フム	蹶 ケツ ヤフル フム ツミツノ	蹈 タウ フム フミウル	蹀 テウ カカノ	蹬 ギヤウ ハキ	踜 ミヱン シトル ミリツノ	跏 カ カサヌ	踊 ムヽ
踟 チ 立モトホル ツソシ	踔 ソウ アツモル	跲 カウ ツミツノ フム	跛 ハ フ	趵 テイ ユヨモトル	跉 レイ ヤスラウ	蹑 シン スム	踋 ケツ アミキヘ アミキテル	踳 スン ソムノ
躕 チウ タチヤスラウ ツソシ クシカス	蹦 ホウ ハシル	蹭 チ アミスリ	趹 ケツ トシ ハシル	躅 チヨノ シトル	跰 ヘイ サヨウ ヒサ	蹭 ソウ ミロブ	跆 タイ フム	踐 セン サシ フム ミメセウ
蹤 サン スミヤカ	跮 チウ トコシル	踇 シン 花ノミヘ	躝 ケツ フム ツミツノ	躟 ニヤウ ミリツノ	蹑 ミウ シトル	跤 キウ タチミチ ユクノ	蹏 ノ ツミツノ	蹁 セン ハギ

蹄 ヒツメ
蹻 キヤウ
跫 ケウ アミウツ
蹝 サイ セキ 行貟
躄 ニヲ サム
蹔 ザン ヒハラノ
躄 ヘキ アシナヘ

躂 ニヤウ タスム
衛
跼 トウ ユウ ハシル
蹂 ケキ アシナヘ
跙 ケヲ ユク
蹻 シトル
跡 フ エノ

蹊 ケウ エノ
躑 テツ アト
蹼 ニヤウ
踶 ヒヤウ

鳥部廿三
鳥 テウ ヤマトリ
鷄 ギ 山鳥
鴟 シヤウ
鶡 テーウツブリ

鷄 コウ ハヤブサ ハイタカ コタカ
鴉 アシ ヒト
鴿 コウ コブコトリ
鵝 ガ オホワシ タカ
鴨 ヒ ヒヨトリ
鷲 ト アトリ
鶻 コツ ハヤブサ ハシタカ

鷄 ケイ ニワトリ
鳰 テウ ニワトリ 日本字
鵂 キウ フクロウ
鵲 カ カーツフリ
鷗 ハウ ツグノ フクロウ
鴿 スウ ヒナ
鵂 セウ ミソサザイ

鴝 コウ ツル ハク アンイ コウ
鷯 レウ ツグミ ミソサザイ
鵑 ケン ホトトギス
鴒 レイ ハシタカ コタカ
鵰 ヤ ヌエ
鵬 ホウ オホトリ
鶴 ヨシ ヤブサ

鶊 ヒヤウ ツル
鶴 ツル
鴈 カ カリ
鵐 ケウ カラ
鶚 ガク ワシ
鴣 ゲキ ヒバリ モズ ヒハリ
鶯 アウ 同

鷺 ロ ウノイス
鷄 シトリ ヤマトリ
鴿 セウ ハト イヱハト
鵢 ハト アツマル
鷓 エン ツバメ
鷽 ウソ ウグイス
鴒 ツタ

鵄 シ トビ
鶤 クン
鴻 コウ
鷸 イツ シギ
鵯 ヒヨ

鴇 ホウ ノガン
鳥
鵷 エン ウツラ
鴨 アウ カモ
鳧 フ カモ
鳥 フ ヒバリ
鷓 ヒトドリ ハシタカ

鴝 テン タカ トビ
鴫 ヒト 同
鵬 フ コウ 鵬
鴰 ドリ ヒトリ 鴰
鳶 エン トビ
鳬 フ カモ
雉 チ キジ 雉

鶴 ドウ ツグミ
鵬 トウ テクラウタ ハト ウツ
鶡 ケキ アトリ モズ
鶹 レウ ジ モズ
鴻 コウ カリ
鸚 アウ ムム 鵡
鵢 カン ミソサザイ

鷿 セキ ミソサザイ
鴿 ヒー ハシタカ
鶒 ニ タカ
鴉 リウ フクロウ カリ
鶵 ツラヌ
嶋 シウ シマ
鳴 メイ ナラス ナク

烏 ウ カラス
烏 アウ 同
鴉 ア カラス
鳴 ア 同
鶬 サウ カラス カササキ
鷹 ヨウ タカ ワシタカ
鴈 ガン カリ

鸝 リ カホトリ
鷺 ロ サギ
鶖 シウ カモトリ
鸐 テキ テラツツキ
鷲 シウ ワシ カラス
鷲 リウ トビ
鸞 ラン シレ

鶩 ボク アヒル
鸞 ラン スズトリ
鶯 アウ ウクイス
鶯 キ カトリ
鷲 シウ ワシ 鷲同
鴛 ヱン ヲシ
鸛 クワン ウサギ
鷀 ジ ウ サキ

鸎 アウ カモ
鳳 ホウ オホトリ
凰 クワウ メンドリ
鷽 ヨ ヒヨトリ
鴻 コウ ヒシクイ
鸛 クワン コウノトリ アヲサギ
鷗 オウ カモメ

鴆 チン 毒鳥
鸕 ロ
鴒 レイ ステフツキ
鴿 コウ
鴟 シ テイ
鵄 シ イン ミサゴ
鴉 ア サシ

鶘 ヒハリ
鶥 キウ ヒワ

鷺 鷗 鷷 鷴 鷳 鷽 鸂 鸃 鸄 鸅 鸆 鸇 鸈 鸉 鸊 鸋 鸌 鸍 鸎 鸏 鸐 鸑 鸒 鸓 鸔 鸕 鸖 鸗 鸘 鸙 鸚 鸛 鸜 鸝 鸞 鸟 鸠 鸡 鸢 鸣 鸤 鸥 鸦 鸧 鸨 鸩 鸪 鸫 鸬 鸭 鸮 鸯 鸰 鸱 鸲 鸳 鸵 鸶 鸷 鸸 鸹 鸺 鸻 鸼 鸽 鸾 鸿 鹀 鹁 鹂 鹃 鹄 鹅 鹆 鹇 鹈 鹉 鹊 鹋 鹌 鹍 鹎 鹏 鹐 鹑 鹒 鹓 鹔 鹕 鹖 鹗 鹘 鹙 鹚 鹛 鹜 鹝 鹞 鹟 鹠 鹡 鹢 鹣 鹤 鹥 鹦 鹧 鹨 鹩 鹪 鹫 鹬 鹭 鹮 鹯 鹰 鹱 鹲 鹳 鹴 鹵 鹶 鹷 鹸 鹹 鹺 鹻 鹼 鹽 鹾 鹿 麀 麁 麂 麃 麄 麅 麆 麇 麈 麉 麊 麋 麌 麍 麎 麏 麐 麑 麒 麓 麔 麕 麖 麗 麘 麙 麚 麛 麜 麝 麞 麟 麠 麡 麢 麣 麤 麥 麦 麧 麨 麩 麪 麫 麬 麭 麮 麯 麰 麱 麲 麳 麴 麵 麶 麷 麸 麹 麺 麻 麼 麽 麾 麿 黀 黁 黂 黃 黄 黅 黆 黇 黈 黉 黊 黋 黌 黍 黎 黏 黐 黑 黒 黓 黔 黕 黖 黗 默 黙 黚 黛 黜 黝 點 黟 黠 黡 黢 黣 黤 黥 黦 黧 黨 黩 黪 黫 黬 黭 黮 黯 黰 黱 黲 黳 黴 黵 黶 黷 黸 黹 黺 黻 黼 黽 黾 鼀 鼁 鼂 鼃 鼄 鼅 鼆 鼇 鼈 鼉 鼊 鼋 鼌 鼍 鼎 鼏 鼐 鼑 鼒 鼓 鼔 鼕 鼖 鼗 鼘 鼙 鼚 鼛 鼜 鼝 鼞 鼟 鼠 鼡 鼢 鼣 鼤 鼥 鼦 鼧 鼨 鼩 鼪 鼫 鼬 鼭 鼮 鼯 鼰 鼱 鼲 鼳 鼴 鼵 鼶 鼷 鼸 鼹 鼺 鼻 鼼 鼽 鼾 鼿 齀 齁 齂 齃 齄 齅 齆 齇 齈 齉 齊 齋 齌 齍 齎 齏 齐 齑 齒 齓 齔 齕 齖 齗 齘 齙 齚 齛 齜 齝 齞 齟 齠 齡 齢 齣 齤 齥 齦 齧 齨 齩 齪 齫 齬 齭 齮 齯 齰 齱 齲 齳 齴 齵 齶 齷 齸 齹 齺 齻 齼 齽 齾 齿 龀 龁 龂 龃 龄 龅 龆 龇 龈 龉 龊 龋 龌 龍 龎 龏 龐 龑 龒 龓 龔 龕 龖 龗 龘 龙 龚 龛 龜 龝 龞 龟 龠 龡 龢 龣 龤 龥 龦 龧 龨 龩 龪 龫 龬 龭 龮 龯 龰 龱 龲 龳 龴 龵 龶 龷 龸 龹 龺 龻 龼 龽 龾 龿 鿀 鿁 鿂 鿃 鿄 鿅 鿆 鿇 鿈 鿉 鿊 鿋 鿌 鿍 鿎 鿏 鿐 鿑 鿒 鿓 鿔 鿕 鿖 鿗 鿘 鿙 鿚 鿛 鿜 鿝 鿞 鿟 鿠 鿡 鿢 鿣 鿤 鿥 鿦 鿧 鿨 鿩 鿪 鿫 鿬 鿭 鿮 鿯 鿰 鿱 鿲 鿳 鿴 鿵 鿶 鿷 鿸 鿹 鿺 鿻 鿼 鿽 鿾 鿿

国立国会図書館　タイトル『玉篇』　請求記号 WA16-110

ガラス使用

虎第二十四

獣 ケモノ ツワモノ
劇 ハゲシ ハゲシキ ニワカ
虞 ハカリコト ハカル ソナウ
虐 コトニ 甚シ
虎 トラ
虜 トリコ イケドリ
虚 ムナシ ソラ ムナシキ ホラ イツワル ウソ イツワリ ソラゴト
虧 カケ カケタリ ヤブル
虫 ムシ
虹 ニジ
蚩 ツタナシ
蚤 ノミ
蚊 カ
蚓 ミミズ
蚕 カイコ
蚣 ムカデ
蚪 オタマジャクシ
蚯 ミミズ
蚋 ブヨ
蚌 ドブガイ
蚓 ミミズ
蚊 カ
蚤 ノミ
蚣 ムカデ
蚪 オタマジャクシ
蚯 ミミズ
蚋 ブヨ
蚌 ドブガイ

心第十五

悪 ニクム イヤシ イヤシキ ニクシ
愈 イユ イヤス イエル
愁 ウレヘ ウレフ
愚 ヘイ ヒトリ ヤスシ
愛 メグム チカウ
意 コヽロ ムネ
慈 ヤサシ メグム
慎 ツヽシム
慕 シタフ シタヒ
慢 オコタル ヲコタル
慮 オモンハカル ハカル
慶 ヨロコブ
憂 ウレヘ ウレフ
憐 アハレム
憎 ニクム ニクシ
憤 イキドヲリ
憫 アハレム
憚 ハヾカル
憧 アコガル
憩 イコフ
憫 アハレム
憲 ノリ
憶 オモフ
憾 ウラム
懇 ネンゴロ
懐 フトコロ ナツク
懸 カケル
懲 コリル コラシム
懴 ザンゲ
懶 オコタル
懸 カケル
懼 オソル
懽 ヨロコブ
懿 ウルハシ
戒 イマシム
戚 ウレヘ
戦 タヽカフ イクサ
戯 タハムル
戴 イタヾク
戸 ト
戻 モドル
房 フサ
所 トコロ
扇 オウギ
扉 トビラ
手 テ
才 サイ
打 ウツ
扱 コキ
扶 タスケル
抄 カスム
抜 ヌク
投 ナグル
抗 アラガフ
折 オル
抱 イダク
抵 イタル
抽 ヌキンデル
拍 ウツ
拒 コバム
拘 トラフ
拙 ツタナシ
招 マネク
拝 オガム
拠 ヨル
拭 ヌグフ
持 モツ
指 ユビ サス
挑 イドム
挙 アグル
挟 サシハサム
振 フル
捕 トラフ
捜 サガス
捨 スツ
捧 ササグ
掃 ハラフ
掌 タナゴヽロ
掘 ホル
掛 カケル
採 トル
接 マジハル
控 ヒカフ
推 オス
掩 オホフ
揃 ソロフ
揚 アグル
換 カフ
揮 フルフ
援 タスケル
揺 ユル
搦 カラム
搬 ハコブ
携 タヅサフ
摂 カネル
摘 ツム
撃 ウツ
撫 ナデル
撰 エラブ
撲 ウツ
撹 カキマゼル
操 アヤツル
擁 イダク
支 ササフ
改 アラタム
攻 セム
放 ハナツ
故 ユヘ
政 マツリゴト
敏 サトシ
救 スクフ
敗 ヤブル
教 オシフ
敢 アヘテ
散 チル
敬 ウヤマフ
数 カズ
整 トヽノフ
敵 カタキ
文 フミ
斉 ヒトシ
斎 イツク
斗 ト
料 ハカル
斜 ナナメ
斤 キン
断 タツ
新 アラタ
方 カタ
旅 タビ
旗 ハタ
既 スデニ
日 ヒ
旦 アサ
旧 フル
早 ハヤシ
昇 ノボル
昔 ムカシ
明 アカル
易 ヤスシ
昨 キノフ
星 ホシ
映 ハユル
春 ハル
昭 アキラカ
時 トキ
晩 バン
晴 ハル
暁 アカツキ
暇 イトマ
暑 アツシ
暖 アタヽカ
暗 クラシ
暫 シバラク
曇 クモル
曜 ヨウ
曰 イフ
月 ツキ
有 アリ
朋 トモ
服 フク
朗 ホガラカ
望 ノゾム
朝 アサ
期 キス
木 キ
未 イマダ
末 スエ
本 モト
村 ムラ
条 ジョウ
来 キタル
東 ヒガシ
松 マツ
板 イタ
林 ハヤシ
枚 マイ
果 ハテ
枝 エダ
柱 ハシラ
栄 サカユ
校 カウ
株 カブ
根 ネ
格 カク
桑 クハ
梅 ウメ
械 カセ
棄 スツ
棒 ボウ
森 モリ
植 ウユル
検 アラタム
業 ワザ
楽 タノシム
概 オホムネ
構 カマフ
様 サマ
模 モヽ
権 ゴンノカミ
横 ヨコ
樹 キ
橋 ハシ
機 ハタ
欄 テスリ
欠 カク
次 ツイデ
欧 オウ
欲 ホッス
歌 ウタ
歓 ヨロコブ
止 トヾマル
正 タヾス
武 タケシ
歩 アユム
歯 ハ
歳 トシ
歴 ヘル
死 シス
殆 アヤウシ
殊 コトニ
殖 フエル
残 ノコル
段 ダン
殺 コロス
母 ハヽ
毎 ゴトニ
毒 ドク
比 クラブ
毛 ケ
氏 ウヂ
気 キ
水 ミヅ
氷 コホリ
永 ナガシ
求 モトム
汗 アセ
汚 ケガス
江 エ
池 イケ
汽 キシャ
沈 シヅム
沖 オキ
没 ボツス
沢 サハ
河 カハ
油 アブラ
治 ヲサム
沼 ヌマ
波 ナミ
泊 トマル
法 ノリ
泡 アワ
泣 ナク
注 ソヽグ
泥 ドロ
洋 ヨウ
洗 アラフ
洞 ホラ
津 ツ
洪 オホヒ
活 イカス
派 ワカル
流 ナガル
浅 アサシ
浜 ハマ
浦 ウラ
浪 ナミ
浮 ウカブ
海 ウミ
消 キユ
涙 ナミダ
涼 スヾシ
液 エキ
深 フカシ
清 キヨシ
減 ヘラス
渇 カワク
渉 ワタル
渓 タニ
港 ミナト
湖 ミヅウミ
湯 ユ
湾 ワン
満 ミツ
源 ミナモト
準 ジュン
溝 ミゾ
滅 ホロブ
滑 スベル
滝 タキ
漁 スナドル
漂 タヾヨフ
漏 モル
演 エン
漢 カン
漸 ヤウヤク
潔 イサギヨシ
潜 ヒソム
潤 ウルフ
潮 シホ
激 ハゲシ
濁 ニゴル
濃 コヽ
濫 ミダル
濯 スヽグ
瀬 セ
火 ヒ
灯 トモシビ
灰 ハヒ
炉 ロ
炊 カシグ
炎 ホノホ
点 テン
為 タメ
烈 ハゲシ
焦 コガス
然 シカリ
焼 ヤク
煙 ケムリ
煮 ニル
照 テラス
煩 ワヅラフ
熊 クマ
熟 ジュク
熱 アツシ
燃 モユル
爆 バク
爪 ツメ
父 チヽ
片 カタ
牛 ウシ
牧 マキ
物 モノ
特 トク
犠 ギセイ
犬 イヌ
狂 クルフ
狩 カリ
独 ヒトリ
狭 セバシ
猛 タケシ
猟 カリ
猫 ネコ
献 ケン
玄 クロシ
率 ヒキヰル
玉 タマ
王 オウ
球 タマ
理 ワケ
現 アラハル
琴 コト
瑞 ミヅ
瓜 ウリ
瓦 カハラ
甘 アマシ
生 ウム
用 モチフ
田 タ
由 ヨシ
甲 カフ
申 サル
男 オトコ
町 マチ
画 エガク
界 サカヒ
畑 ハタケ
畜 チク
留 トヾム
略 リャク
番 バン
異 コト
疑 ウタガフ
疲 ツカル
病 ヤマヒ
症 ショウ
痛 イタム
痴 シレモノ
痕 アト
痘 トウ
痢 クダリ
瘍 デキモノ
癒 イユ
登 ノボル
白 シロシ
百 モヽ
的 マト
皆 ミナ
皇 オウ
皮 カハ
皿 サラ
盆 ボン
盗 ヌスム
盛 サカル
盟 チカフ
目 メ
直 ナホシ
相 アヒ
省 カヘリミル
県 アガタ
真 マコト
眠 ネムル
着 キル
矛 ホコ
矢 ヤ
知 シル
短 ミジカシ
石 イシ
砂 スナ
研 トグ
砲 ツヽ
破 ヤブル
硬 カタシ
確 タシカ
磁 ジシャク
礼 レイ
社 ヤシロ
祖 オヤ
祝 イハフ
神 カミ
祥 サイワヒ
票 ヒョウ
祭 マツル
禁 イマシム
禅 ゼン
福 フク
秀 ヒイヅル
私 ワタクシ
秋 アキ
科 シナ
秒 ビョウ
租 ミツギ
秩 チツ
移 ウツル
程 ホド
税 ミツギ
稚 イトケナシ
種 タネ
積 ツム
穀 コク
穂 ホ
突 ツク
窓 マド
立 タツ
章 アキラカ
童 ワラハ
競 キソフ
竹 タケ
笑 ワラフ
笛 フエ
符 フ
第 ダイ
筆 フデ
等 トウ
答 コタフ
策 サク
算 サン
管 クダ
箱 ハコ
節 フシ
範 ハン
築 キヅク
簡 カン
米 コメ
粉 コ
粗 アラシ
精 セイ
糖 トウ
糧 カテ
糸 イト
系 ケイ
約 ヤク
紀 キ
紅 クレナヰ
納 ヲサム
紙 カミ
級 キフ
素 モト
紫 ムラサキ
細 コマカシ
組 クム
経 ヘル
結 ムスブ
絞 シボル
給 タマフ
統 スベ
絵 エ
絶 タユ
絹 キヌ
継 ツグ
続 ツヾク
綱 ツナ
綿 ワタ
総 スベテ
緊 キビシ
線 セン
編 アム
練 ネル
縁 フチ
縄 ナハ
縛 シバル
縦 タテ
縫 ヌフ
縮 チヾム
織 オル
罪 ツミ
置 オク
署 ショ
罰 バツ
羊 ヒツジ
美 ウツクシ
群 ムレ
義 ギ
羽 ハネ
翌 ヨク
習 ナラフ
老 オユ
考 カンガフ
者 モノ
而 シカシテ
耐 タフ
耕 タガヤス
耳 ミヽ
聖 セイ
聞 キク
職 ショク
肉 シシ
肌 ハダ
肖 ショウ
肝 キモ
肢 シ
肥 コユ
肩 カタ
育 ソダツ
胃 イ
胆 タン
背 セ
胎 ハラム
胸 ムネ
能 ヨク
脂 アブラ
脅 オビヤカス
脈 ミャク
腐 クサル
腕 ウデ
腰 コシ
腸 ハラワタ
腹 ハラ
膜 マク
膨 フクル
臓 ゾウ
臣 シン
自 ミヅカラ
臭 クサシ
至 イタル
致 イタス
興 オコル
舌 シタ
舎 シャ
舗 シキ
舟 フネ
航 ワタル
般 ハン
船 フネ
艦 フナイクサ
良 ヨシ
色 イロ
芋 イモ
芝 シバ
花 ハナ
芳 カンバシ
芸 ゲイ
苗 ナヘ
苦 クルシ
英 ハナブサ
茂 シゲル
茶 チャ
草 クサ
荒 アラシ
荷 ニ
落 オチ
葉 ハ
著 アラハス
蒸 ムス
蓄 タクハフ
蔵 クラ
薄 ウスシ
薬 クスリ
藤 フヂ
虎 トラ
虐 シヒタグ
虜 トリコ
虞 ハカリコト
虫 ムシ
蚊 カ
蚤 ノミ
蚓 ミミズ
蚕 カイコ
蚣 ムカデ
蚪 オタマジャクシ
蚯 ミミズ
蚋 ブヨ
蚌 ドブガイ
蛇 ヘビ
蛍 ホタル
蛮 バン
蛸 タコ
蛾 ガ
蜂 ハチ
蜜 ミツ
蝉 セミ
蝶 チョウ
蝿 ハエ
融 トヽノフ
血 チ
衆 シュウ
行 ユク
衛 マモル
衣 コロモ
表 アラハス
衰 オトロフ
衷 チュウ
衾 フスマ
衿 エリ
袋 フクロ
被 カブル
裁 タツ
裂 サク
裏 ウラ
補 オギナフ
裸 ハダカ
製 セイ
複 フクム
褐 カチ
襟 エリ
襲 オソフ
西 ニシ
要 カナメ
覆 オホフ
見 ミル
規 キ
視 シ
覚 サトル
覧 ラン
親 シタシム
観 カン
角 カド
解 トク
触 フル
言 イフ
訂 テイ
訓 オシフ
訪 トフ
設 マウケ
許 ユルス
訳 ワケ
証 アカシ
詐 イツハル
詔 ミコトノリ
評 ヒョウ
詞 コトバ
詠 エイ
詩 シ
試 コヽロミ
誇 ホコル
誉 ホマレ
誌 シルス
認 シタヽム
誓 チカフ
誕 タン
誠 マコト
誤 アヤマル
説 トク
読 ヨム
課 カ
調 シラブ
談 ダン
請 コフ
論 ロン
諸 モロ
諾 ダク
謀 ハカル
謁 エツ
講 コウ
謝 シャ
識 シル
警 イマシム
議 ギ
護 マモル
谷 タニ
豆 マメ
豊 ユタカ
象 カタドル
貝 カヒ
貞 テイ
負 マケル
財 タカラ
貧 マヅシ
貨 タカラ
貫 ツラヌク
貯 タクハフ
貴 タフトシ
買 カフ
貸 カス
費 ツヒヤス
貿 カフ
賀 ガ
資 シ
賃 チン
賄 マカナフ
賊 ゾク
賓 ヒン
賛 サン
賜 タマフ
賞 ショウ
賠 バイ
賢 カシコシ
賦 フ
質 シチ
赤 アカシ
走 ハシル
起 オコル
超 コユ
越 コユ
足 アシ
距 ヘダツ
跡 アト
路 ミチ
踊 オドル
踏 フム
身 ミ
車 クルマ
軌 キ
軍 イクサ
軒 ノキ
軟 ヤハラカ
転 コロブ
輝 カヾヤク
輪 ワ
輸 ユ
辛 カラシ
辞 ジ
辺 アタリ
込 コム
迅 ジン
迎 ムカフ
近 チカシ
返 カヘス
迫 セマル
述 ノブ
迷 マヨフ
追 オフ
退 シリゾク
送 オクル
逃 ニグル
逆 サカ
透 スカス
途 ト
通 カヨフ
速 スミヤカ
造 ツクル
連 ツラヌ
逮 オヨブ
週 シュウ
進 スヽム
遂 トゲル
遅 オソシ
遇 グウ
遊 アソブ
運 ハコブ
遠 トヲシ
適 カナフ
遭 アフ
遮 サヘギル
遷 ウツル
選 エラブ
遺 ノコス
避 サル
還 カヘル
邦 クニ
那 ナ
邪 ヨコシマ
郊 コウ
郎 ロウ
郡 グン
部 ブ
郵 ユウ
都 ミヤコ
配 クバル
酒 サケ
酔 ヱフ
酸 スイ
醜 ミニクシ
醸 カモス
釈 シャク
里 サト
重 オモシ
野 ノ
量 ハカル
金 カネ
針 ハリ
鈍 ニブシ
鉄 テツ
鉛 ナマリ
鉢 ハチ
銀 ギン
銃 ジュウ
銅 ドウ
銘 メイ
銭 ゼニ
鋭 スルドシ
鋳 イル
鋼 ハガネ
錠 ジョウ
錬 ネル
錯 マジフ
鍋 ナベ
鎖 クサリ
鎮 シヅム
鏡 カヾミ
鐘 カネ
鑑 カンガミ
長 ナガシ
門 モン
閉 トヂル
開 ヒラク
閣 カク
間 アヒダ
関 セキ
闘 タヽカフ
阪 サカ
防 フセグ
阻 ハバム
陛 ヘイカ
陣 ジン
陥 オトシイル
陰 カゲ
陳 ノブ
陵 ミサヽギ
険 ケハシ
院 イン
陽 ヒ
隅 スミ
隊 タイ
階 キザハシ
随 シタガフ
隔 ヘダツ
隙 スキ
際 キハ
障 サハル
隠 カクル
隣 トナリ
隷 レイ
雄 オス
雅 ミヤビ
集 アツマル
雇 ヤトフ
雑 マジル
雨 アメ
雪 ユキ
雲 クモ
雷 カミナリ
電 デン
需 ジュ
震 フルフ
霊 レイ
露 アラハル
青 アヲシ
静 シヅカ
非 アラズ
面 オモテ
革 カハ
靴 クツ
鞄 カバン
鞭 ムチ
韓 カラ
音 オト
頂 イタヾキ
頃 コロ
項 コウ
順 ジュン
須 スベカラク
預 アヅカル
頑 カタクナ
頒 ハン
頓 トン
頗 スコブル
頼 タノム
題 ダイ
額 ヒタイ
顔 カホ
顕 アラハル
願 ネガフ
類 タグヒ
顧 カヘリミル
風 カゼ
飛 トブ
食 クラフ
飢 ウフル
飯 メシ
飲 ノム
飼 カフ
飽 アク
飾 カザル
餅 モチ
養 ヤシナフ
餓 ウフル
館 ヤカタ
首 クビ
香 カヲル
馬 ウマ
駅 エキ
駆 カル
駐 チュウ
騎 キ
騒 サワグ
験 シルシ
骨 ホネ
高 タカシ
髪 カミ
鬼 オニ
魂 タマシヒ
魅 ミル
魔 マ
魚 ウヲ
鮮 アザヤカ
鯨 クジラ
鳥 トリ
鳴 ナク
鶏 ニハトリ
鹸 シャボン
鹿 シカ
麗 ウルハシ
麦 ムギ
麻 アサ
黄 キ
黒 クロシ
鼓 ツヾミ
鼠 ネズミ
鼻 ハナ
齢 ヨワヒ
龍 リュウ
亀 カメ
亀 キン

国立国会図書館　タイトル『玉篇』　請求記号 WA16-110

ガラス使用

恐 キヨウ ツツシ　寤 ボ サメ　忞 ミン ツトムル　惢 サ ウタカフ　繠 ズイ アツム カサナル　𢝊 コツ　性 セイ タマシイ ココロバセ

怡 イ ヨロコブ ウレシ ユタカナリ　悦 エツ ヨロコブ　忱 シン マコト　悰 ソウ タノシム　懽 クワン ヨロコブ　怏 アウ ココロヨシ　懼 ク ヲソル

懐 クワイ　惭 キン ヨロコブ　悟 ゴ サトル　慟 トウ カナシム イタム　惆 チウ マコト　愊 ヒヨク マコト　憎 ソウ ニクム

惡 アク ハツ　恩 ヲン ミル　悽 セイ ナゲキ　愴 サウ イタム

豸部廿六　豣 ケモノ　豸 チ ケダモノ 牛物ノ毛　豹 ヘウ アザラシ ミダリカワシ　獠 ラウ　貘 メウ ハク

貘 バク 白豹　貙 チユ ウコノ　貊 ハク　貛 ヤウ 鼠 タヌキ　貌 メウ カタチ　貎 ゲイ　豺 サイ ヤマイヌ

貉 ハク ミツキ　貓 ベウ 猫　貂 テウ フルヤ 鼠如犬　貍 リ イタチ タヌキ　貌 カタチ　貔 ヒ　貐 ケモノ

牛部廿七　犢 ゴ ウシ　犅 コウ　牛 ゴ ウシ　犉 ジ ウシ　特 ドク ヒトリ コトナリ サカイ　犢 トク コウシ ウシロ

牲 セイ イケニヘ　物 モツ モノ ハシメ カタチ　牡 ボ ヲケモノ 獸父曰牡　牝 ヒン メケモノ 獸母曰牝　犅 カウ コツトイウシ　特 レツ セシヒロキ牛　犕 カー 白牛

㤥 カイ アカル ウレシ　悎 コウ カメシ　犧 ギ イケニヘ 純色牛　犣 ラウ ラシ　犙 ニウ ミミタル　㹀 ト アメウシ　犒 テキ コフトウ ハシル

牟 モウ カヒウ ヒリツノ 牛ノコヘ　犚 トル ミス スム ウハウ シノイシ　犖 ラク ミダラ牛　犑 コツトイ　犒 カウ ヲヂキラウ　牸 ジ メウシ 牸牛　犉 ジュン アメウシ

犇 ホン ハシル ツトロク　犎 ヒウ ウシ　牷 キン 牛古牛　犣 ヒン ウシ　犨 シウ 牛ノイキ　犂 リ カラスキ　牴 テイ フル

牣 ジン ミツ ヒス　犢 ソウ ウシ　牢 ラウ ミニナリ ヤシナウカタシ　犢 サウ ウシ　犍 ケン ヒノ スム スミヤカ　犪 ヨー ウシ　犓 コツ ウシ

㹈 キン ヨシ ヤワラカ　犓 ホウ ウシ　犉 ミョ 牛角　犏 ユ 黑牛　犉 セイ アメウシ　犚 ノ コツトイ　牳 モウ ウシ

牯 コ ツウシ　犍 キツ ウシ　犝 トウ 無角牛　犦 ケツ ウシ　犥　犦 ケツ ウシ　犠 キ 牛キル

犀 サイ 鼻ノ　犖 ラウ スクモ ニコト ウガツ　牧 ボク ウシカウ ニキ　馬ノ立所

馬部廿八　馬 バ ムマ イカル　驥 キ ヨキムマ　駓 ヒ ツフ カル　騂 ヒ ナラハス

馱 ダ ソウスル　駿 シユン トシ ハヤシ　駃 ガイ コマ カタイナキ ツトロノ ホシタリ　騷 サウ サワシ　驅 ク ヲウ カル アラハナリ　驂 サン ソヱウマ ノリウマ　駁 ハク ブチウマ

国立国会図書館　タイトル『玉篇』　請求記号 WA16-110

ガラス使用

驩 クワン ヨロコフ
驁 ガウ アカハ ハス ヤサミ
[馬毛] カウラモ フムニ
驍 ケウ ノサム カタクナシ トシホコル
駒 ク コマ
[馬毛] モウ ボウ 俊
驪 リ ニシラ カラスクロ

駐 シユ トム サウ
馴 ジユン ヒトシ ナルル クシ ナツク
駭 ガイ ツトロク トシ
駛 シ ハヤシ トシ
驗 ケン ココロミル シルシ アキラカ
駢 ヘン ナラフ ツラヌ ミタメシ
駁 ハク トロノ カラスクロ ハス

駃 イツ チツ サウ
騏 キ 馬父
駟 シ ヨシ サーナシ トシ
颿 フウ トシ ユク
騚 セン ブチウマ
驊 クワ ムシナ
騄 セウ アシキウマ

[馬少] ユサガミ
駼 ト ヨ
騶 スウ カケリウマ ムチ
騾 ラ ヤガキノウマ
騢 カ カケリウマ アカウロウマ
騣 ソウ アシブチ
騇 ヒ 排花馬

馳 チ ハス トシ ミトウ
馹 ニツ テンムマシ
[馬戠] カ
騑 ヒ ナユテ
驄 ソウ カシケウマ
驥 レウ フム
騁 テイ ハシル ハス

騄 ロク 千里良馬
騷 サウ ノリモノ
駱 ラク
駸 シン ユク
驂 サン ケ サカエ
驃 ヘウ
[馬止] シ ハス

駒 ハウ
駙 レツ
驛 エキ ムマヤ
駮 ブン シムニ
驁 キヤウ シトロノ
駑 ド ニブシ
騮 リウ カケリウマ

駕 ノリモノ ミヤノ アカル
騖 ブ ハシル トシ モウ切
鷊 ヘン ノリウマ
驕 キヨ ノリ カル
驫 ヘウ ハシル シトロノ シトロノ
[馬冉] ヨリカカル
馽 チウ ツナク ホダシ

篤 トク アツシ
馮 ヘウ ノホル タノム
騴 テン クム
馭 キヨ ノリ カル
騕 ヨウ 於皎切 良馬也
馼 ケツ 駃馬生三日超其母
騠 テイ ハヤシ 馬名也

騣 リウ タテカミ
驟 シウ ハシル ウコツク
驚 エイ 黒馬
騎 キ ノル
騰 トウ アガル
驢 ロ ウサギウマ
鷙 シツ サタム

騅 スイ カスゲ馬
駒 テキ 的也
騖 ホ 歩也
憑 ヘウ タノム ヤスシ 息
駿 シユン カイトル ユウ 良也 カル
驒 タン
馮 ヘウ アツカウ タチヨル

馬騫 レン 所繋叉 馬行貌
駪 シン モトシル 馬ノタリ

羊部 [illegible]

羊 ヤウ ヒツジ
羔 カウ 羊子
羴 セン 十二ノサム
羶 回

羜 チヨ 未成羊
羖 コ ヒツシ
翔 シヤウ カケル
羯 ケツ ヒツチ ヒトシ
羭 ユ ヒツジ
羝 テイ シヒツジ
羚 ラン メヒツチ

羯 トク ヒツチ
羚 レイ カモシカ
羶 トウ 無角羊
䍽 ドウ 一角羊
羧 コウ
羸 ルイ ツカル
羥 ケイ ヒツチ

群 グン ムラカル アツマル
羲 カウ アツ物
羣 コ ツミ
羗 カウ ヱビス サイハイ
羺 ケツ ヒツチ
羼 セン
羛 ヒ ウツクシ ヨシ

羍 タツ 小羊 生ル

黽部 廿一

黿 クワン カメ スム
黽 キ 同
鼉 トウ カメ
鼂 テウ ノムカ
鼈 ヘイ カワカメ ウミカメ

魚部廿一

国立国会図書館　タイトル『玉篇』　請求記号 WA16-110

ガラス使用

凡 シヨソ タイラ　兊　孔 スコシ カレムト

冫一 イサキヨシ アキラカ　冫二 タミナム　冫三 ミシツレ ウルツウ　泗 ミツヒ　伍 スゴノ　汏 アヤ　汔 サキ ガ

汎 トヽノ　氿 水ヤミ　汋 タイノ ルノ

舡 イカン　舣 ツリフチ　舡 アミツフチ　舟四 ツヒクチ　舟九 フナハタ　射 同

虫一 ケムヒ ウモ　虹 アリ　蚷 キリクス　虫四 ム　虫五 ヒトムヒ　虫六 テフ　虫七 同

虫八　虫九 同　虫寸 同

身一 ヤスヒヒミリ キツチ　身二 クサカタ　身三 ヒキシヨラ　身四 ミタヒキ カソウ ソレク　身五 ヨロナカ　身六 チキリ ヨリソウ　身七 ニクム ウトキ

身八 シノく　身九 ヨリアウ ミタレキ　射 ヒトナシく

鉒 コカ子　鏃 ツル　鏊 カウ 餅鏊　鍭 モチ　錫 ノカキリ　鐇 ハン タツキ　鉛 スキ 鉳同

錮 カニ　鍐 ソウ　鍬 ソウ ヤヒリ　釭 コウ　鐓 タカ ホコツル　鉃 ホコ

鏈 トサシ　鍃 ソウ スカス　銶 キウ モチ 針同　鐭 ケウ　鉤 コウ コカ子　鍊 ソウ コカ子　鏁 ソウ コカ子

鉢 サンカニ 釜　鎤 カンサシ　錠 テイ カナサシ　鏶 カナホコ　鋪 フ　鏄 サーツエ　鎰 カイツ テコカ云

鏤 タリ　鐘　鎩 サン　鐃 ツリハリ　鏑 ヒシ コカ子　鏟 サンキ ケツル　鉼 ホウ イキリ

錀 ロン コカ子　鍗 テイ　釟 ヒ　鏙 コチ　釵 タイ コカ子

鶋 ヤコカフ　鶅 ツハノラメ　鸏　鶚 フクロウ　鸒 鳥コ ツフコ　鶗 タカ 鷹　鶊 きし 西方鵰名

鷲 カモ　鴿 カツチノ ハト　鶴 コウハトリ　鴳 セツ タカ　鴎 ロ上　駒 ヤリ　鸐 上同

鴿 ハト　鶐 モス　鴃 モス　鶏 ヒハリ　鶎 大ヒヒ　鷲 コン 鷲　鴞 コノツル

鷞 ケウ キジ

国立国会図書館　タイトル『玉篇』 請求記号 WA16-110
ガラス使用

此写本ハ明治二十四年四月京橋区南傳馬町
吉川半七方ヨリ購ヘス
奥書ハ
慶長二年丁酉正月十八日昏官畢筆者常陸
国筑波根北郡下林ノ□宅戸（宍ノ誤ナラン）（住ノ字ニ似タリ）披官菊池喜感
齋生年七十九歳落字損字老眼老朦故
又悪筆故是非ノ不及沙汰候後見之人々
善悪ノ御沙汰乃為□（候ノ字ナラン）
本年マテ二百九十五年ニ渉ル
後柏原天皇ニ永正十六年生ノ人ナリ

別 15 37

慶長二年丁酉正月十八日昏官畢筆者常陸国筑波根北郡下林ノ
住宅戸披官菊池喜感齋生年七十九歳落字損字老眼老朦故又悪筆
故是非ノ不及沙汰候後見之人々善悪ノ御沙汰乃為

21341

国立国会図書館　タイトル『玉篇』　請求記号 WA16-110
ガラス使用

国立国会図書館　　タイトル『玉篇』　請求記号 WA16-110

ガラス使用