

16AUG1939

社會統計月刊

第二卷第七號

北京特別市社會局編纂委員會編

中華民國二十八年七月出版

國立北平圖書館藏

社會統計月刊

第二卷第七號

目 錄

北京特別市社會局編纂委員會編

中華民國二十八年七月出版

北京特別市社會局社會統計月刊目錄

I. 商 業

1. 商 店

本市城內商店分類及六月份營業情況變動統計表.....	1
本市城內商店總數及營業歇業遷移調查統計表.....	10
本市各區商號遷移月報表.....	11
本市社會局所轄各市場商號統計月報表.....	12
本市社會局所轄各市場攤地承租退租月報表.....	12

2. 物 價

本市零售物價及指數表.....	13
本市零售物價指數表.....	15
本市零售物價指數圖.....	16
本市建築材料價格及指數表.....	17
本市米麵雜糧煤餉零售價格表.....	19
本市米麵雜糧煤餉躉售價格表.....	20

3. 糧 煤

本市煤炭輸進量消費量與貯存量調查表.....	22
本市食糧存儲量調查表.....	23
本市食糧消耗量調查表.....	23

4. 金 融

本市足金價格及指數表.....	24
本市賬莊業存放款額調查表.....	25
本市錢業存放款額調查表.....	26
本市各銀行存放款額調查表.....	27

II. 農 工

檢查本市各工廠報告表.....	29
-----------------	----

III. 公 用

1. 水 電

六月份水電各項統計表.....	51
六月份檢定度量衡器具數目統計表.....	52
六月份檢查度量衡器具數目統計表.....	52

IV. 救 濟

救濟院收容人數分類統計月報表.....	53
救濟院出院人數分類統計月報表.....	54

V. 職 業 介 紹

職業介紹處登記求職人數統計表.....	55
職業介紹處求職者職業分類統計表.....	56
職業介紹處介紹得職人數統計表.....	56

VI. 觀 光

北京孔廟題名碑紀略.....	37
本市各名勝遊覽處所門券進款統計表.....	43
本市主要名勝遊覽處所遊人國籍人數統計表.....	45

VII. 雜 項

1. 火 災

本市火災調查表.....	49
--------------	----

2. 人 口

華北各地日僑人口統計表.....	50
------------------	----

3. 會 計

本市社會局收支對照表(一).....	51
--------------------	----

本市社會局收支對照表(二).....	51
--------------------	----

4. 人 事

本市社會局組織系統表.....	52
-----------------	----

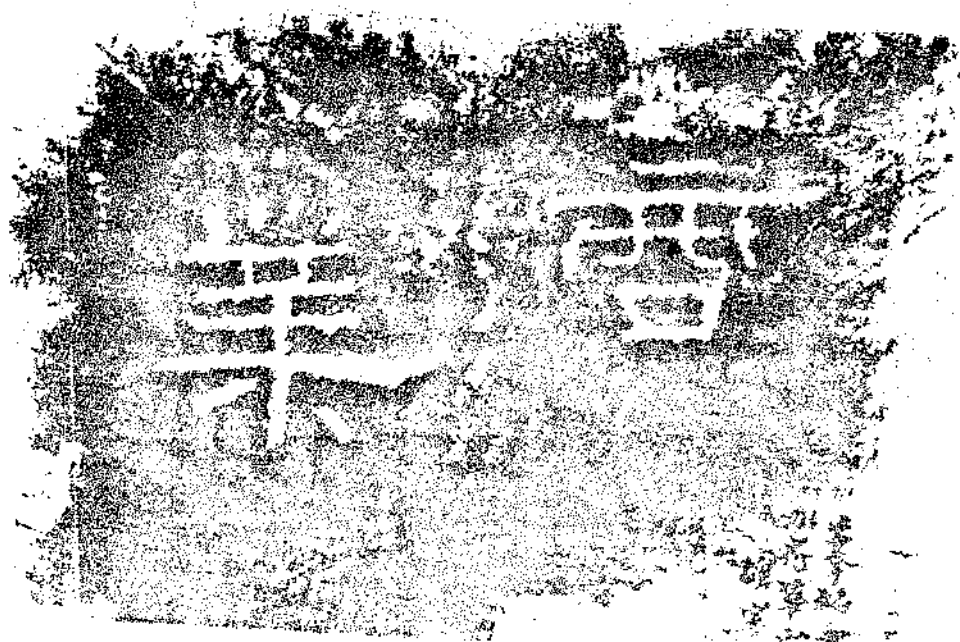

商 店

本市城內商店分類及六月份營業情況變動統計表

社會局調查統計股編製

業 別	城內商店 分類家數	開業家數	歇業家數	遷移家數	附 註
總 計	23607	146	93	48	
農 業	1237	7	7	4	
米 麵 雜	790	5	5	4	
碾 碓	14	0	0	0	
茶 葉	8	0	0	0	
鮮 果	123	0	2	0	
青 茶	136	0	0	0	
花 棗	32	0	0	0	
鮮 花	4	0	0	0	
棉 花	39	0	0	0	
花 生	81	2	0	0	
生 薑	10	0	0	0	
林 業	246	3	2	0	
木 材	65	1	1	0	
棺 槨	90	1	1	0	
劈 柴	91	1	0	0	
畜 業	1719	8	4	4	
猪 肉	39	0	0	0	
猪 油	543	0	2	0	
猪 尿	9	0	0	0	
猪 羊	6	0	0	0	
牛 肉	228	0	1	0	
牛 乳	66	2	1	1	
羊 油	4	0	0	0	
湯 鍋	205	0	0	2	
牛 鍋	40	0	0	0	
蹄 湯	22	0	0	0	
皮 鮮	4	0	0	0	
下 水	2	0	0	0	

內有郊外遷業家數
 營業家數
 二十五家
 二十七家
 未列表內

本市城內商店分類及六月份營業情況變動統計表(續)

業	別	城內商店 分類家數	開業家數	歇業家數	遷移家數	附註
	馬 牛 羊 靴 店	15	0	0	0	
	雞 鴨 店	20	0	0	0	
	鳥 舖	4	0	0	0	
	骨 毛 廠	51	1	0	0	
	皮 局	263	2	0	1	
	皮 貨	52	0	0	0	
	皮 革	35	0	0	0	
	皮 碎	98	2	0	0	
	馬 尾	13	1	0	0	
水	產 品	66	0	0	0	
	天 然	16	0	0	0	
礦	產 品	50	0	0	0	
	煤 業	1153	3	6	2	
	汽 油	1137	3	6	2	
金	屬 製 品	16	0	0	0	
	金 珠 店	1205	8	2	2	
	銀 包	7	0	0	0	
	銀 飾	4	0	0	0	
	首 飾	21	0	0	0	
	料 飾	6	0	0	0	
	銅 飾	256	0	0	0	
	五 飾	11	2	1	0	
	鋼 器	248	0	0	1	
	行 床	39	0	0	0	
	絲 行	2	0	0	0	
	絲 剪	16	0	0	0	
	廠 針	102	0	0	0	
	廠 針	38	0	0	0	
	廠 針	435	5	1	1	
	針 針	3	1	0	0	
	針 針	9	0	0	0	

本市城內商店分類及六月份營業情況變動統計表(續)

業	別	城內商店 分類家數	開業家數	歇業家數	遷移家數	附註
土	分	8	0	0	0	
	石	177	1	0	0	
	石	56	0	0	0	
	陶	31	1	0	0	
	大	10	0	0	0	
	磁	71	0	0	0	
	土	9	0	0	0	
	草	1076	3	3	1	
	桌	287	2	1	1	
	小	105	0	0	0	
木	箱	78	0	2	0	
	藤	30	0	0	0	
	山	95	1	0	0	
	席	80	0	0	0	
	簾	28	0	0	0	
	蔴	33	0	0	0	
	蔴	203	0	0	0	
	篋	13	0	0	0	
	梳	20	0	0	0	
	烏	20	0	0	0	
紡	羅	33	0	0	0	
	補	33	0	0	0	
	隊	18	0	0	0	
	織	873	11	1	2	
	綢	83	1	0	0	
	洋	234	4	0	1	
	織	53	3	0	1	
	綾	8	0	0	0	
	夏	4	0	0	0	
	冷	4	0	0	0	
零	14	0	0	0		

本市城內商店分類及六月份營業情況變動統計表(續)

業	別	城內商店 分類家數	開業家數	歇業家數	遷移家數	附	註
	綢	片	55	0	0	0	
	絨	線	282	3	1	0	
	織	毛	92	0	0	0	
	衣	巾	44	0	0	0	
	機	毯	44	0	0	0	
	地	業	644	9	2	3	
化	學	器	33	0	0	0	
	工	紙(附染紙)	82	0	0	0	
	業	造	2	0	0	1	
	料	冰	81	2	0	0	
	造	漆	88	3	0	0	
	人	料	66	0	1	2	
	油	驗	9	0	0	0	
	顏	房	1	0	0	0	
	膜	膠	1	0	0	0	
	膠	糖	1	0	0	0	
	漿	精	1	0	0	0	
	酒	粉	2	0	0	0	
	牙	業	216	1	1	0	
	化	藥	20	0	0	0	
	洗	房	8	3	0	0	
	躍	皮	34	0	0	0	
	硝	局	533	2	3	1	
教	洗	皮	141	1	1	0	
	育	品	375	1	2	1	
	書	具(附粘套)	8	0	0	0	
	南	紙	8	0	0	0	
	字	文	8	0	0	0	
	體	具	1	0	0	0	
	修	用	1066	9	2	0	
美	術	水	55	0	0	0	
	工	筆	113	4	0	0	
	藝	墨	130	0	0	0	
	品	玩	45	0	0	0	
	器	器					
	畫	畫					

本市城內商店分類及六月份營業情況變動統計表(續)

業	別	城內商店 分類家數	開業家數	歇業家數	遷移家數	附註
照製	像版	85	0	0	0	
油畫	畫	6	0	1	0	
電雕	刻	2	1	1	0	
印	刻	3	0	0	0	
印	刷	2	0	0	0	
印	刷	153	2	0	0	
訂	繡	1	0	0	0	
裱	書	11	0	0	0	
圖	畫	104	1	0	0	
畫	字	133	0	0	0	
燈	像	6	0	0	0	
雕	畫	14	0	0	0	
翠	漆	8	0	0	0	
撥	花	7	0	0	0	
盆	指	4	0	0	0	
繡	景	6	0	0	0	
草	花	13	0	0	0	
鐵	花	42	0	0	0	
佛	花	1	0	0	0	
玻	像	7	0	0	0	
錦	框	54	1	0	0	
美	匣	60	0	0	0	
西	社	1	0	0	0	
新	業	2465	11	8	7	
估	服	104	1	0	2	
軍	機	119	1	0	0	
雨	衣	158	3	1	0	
鞋	衣	40	0	0	0	
帽	衣	4	0	0	0	
	店	276	1	1	1	
	店	145	1	0	1	

本市城內商店分類及六月份營業情況變動統計表(續)

業	別	城內商店 分類家數	開業家數	歇業家數	遷移家數	附註
業	成	衣	1094	1	3	3
	尙	鞋	254	1	3	0
	壽	衣	29	0	0	0
	蘇	帶	97	2	0	0
	絲	頭	11	0	0	0
	笠	結	7	0	0	0
	帽	頭	4	0	0	0
	包	頁	2	0	0	0
	皮	靴	6	0	0	0
	花	邊	115	0	0	0
	車	圍	419	4	1	0
	械	電	9	0	0	0
	機	料	136	2	0	0
	電	料	18	0	0	0
	無	綫	242	2	1	0
	鐘	表	7	0	0	0
	修	理	7	0	0	0
	修	理	624	4	2	5
	通	運	145	2	0	1
	汽	車	18	0	0	1
	馬	行	187	1	1	0
	自	力	118	0	1	0
	人	力	34	0	0	0
大	車	46	0	0	0	
手	車	8	0	0	1	
修	補	15	0	0	0	
車	草	29	1	0	2	
運	貨	23	0	0	0	
落	貨	1	0	0	0	
脚	店	441	7	4	1	
飯	店	64	2	1	0	

本市城內商店分類及六月份營業情況變動統計表(續)

業	別	城內商店 分類家數	開業家數	歇業家數	遷移家數	附註
建 造	棧	135	3	1	0	
	寓	112	1	2	1	
	店	130	1	0	0	
	業	332	6	0	2	
	廠	328	6	0	2	
	井	3	0	0	0	
	灶	1	0	0	0	
	業	1688	13	10	3	
	烟	500	4	3	1	
	貨	409	3	5	2	
	賣	1	0	0	0	
	貨	144	3	1	0	
	品	16	0	0	0	
	貨	15	0	0	0	
	器	51	0	1	0	
	貨	166	2	0	0	
	帽	11	0	0	0	
	扇	93	1	0	0	
	香	72	0	0	0	
	烟	56	0	0	0	
荷	9	0	0	0		
骨	27	0	0	0		
雨	11	0	0	0		
度	20	0	0	0		
玩	17	0	0	0		
假	17	0	0	0		
扇	46	0	0	0		
花	7	0	0	0		
發	50	0	0	0		
物	24	0	0	0		
袋	5	0	0	0		
洋						

本市城內商店分類及六月份營業情況變動統計表(續)

業	別	城內商店分類	店數	開業家數	歇業家數	遷移家數	附註
飲	食	雜貨	陳	11	0	0	0
			紙	10	0	0	0
			業	2076	7	10	1
			味	54	0	0	0
			果	196	1	1	0
			點	154	1	0	0
			貨	18	0	1	0
			包	2	0	0	0
			麵	8	0	0	0
			藥	2	0	0	0
			房	31	0	0	0
			房	42	0	0	0
			貨	92	1	1	0
			店	1110	2	5	1
			局	2	0	0	0
飲	食	雜貨	店	11	0	1	0
			子	320	1	1	0
			蝦	4	0	0	0
			莊	7	0	0	0
			湯	6	0	0	0
			炸	9	1	0	0
			業	8	0	0	0
			莊	2352	11	9	1
			館	31	0	0	0
			舖	154	0	0	0
			菜	441	0	2	0
			堂	6	0	0	0
			社	20	0	0	0
			水	30	1	0	0
				17	0	0	0
	10	0	0	0			

本市城內商店分類及六月份營業情況變動統計表(續)

業	別	城內商店分類	店數	開業家數	歇業家數	遷移家數	附註
		棍	26	9	0	0	
		食	181	0	1	0	
		食	5	0	0	0	
		館	135	0	2	0	
		館	348	0	3	0	
		首	142	0	0	0	
		餅	473	0	0	0	
		麵	333	1	1	1	
醫		業	1495	12	10	2	
		藥	486	6	2	1	
		藥	97	2	0	0	
		牙	82	0	0	0	
		醫	2	0	0	0	
		髮	537	1	5	0	
		堂	113	3	2	0	
		局	178	0	1	1	
銀		業	128	3	4	1	
		行	35	0	0	0	
		所	93	3	4	1	
典		書	83	0	0	0	
交		舖	83	0	0	0	
易		所	1	0	0	0	
物		需	1	0	0	0	
		所	219	0	1	1	
		需	124	0	0	1	
		舖	15	0	1	0	
		房	34	0	0	0	
		精	4	0	0	0	
		錄	21	0	0	0	
		舖	1	0	0	0	
類		被	92	0	0	0	
		業					

本市城內商店分類及六月份營業情況變動統計表(續)

業 別	城內商店分類	開業家數	歇業家數	遷移家數	附 註
電 影	10	0	0	0	
戲 院	15	0	0	0	
球 社	21	0	0	0	
書 茶 社	46	0	0	0	
廣 告 介 紹 業 社	294	1	2	1	
廣 告 告 社	27	1	0	1	
備 工 介 紹 所	264	0	2	0	
拍 賣 行	3	0	0	0	
土 藥 業	296	3	0	3	
土 藥 店	296	3	0	3	
其 他	557	0	0	1	
水 井	225	0	0	0	
襪 糊 冥 衣	279	0	0	1	
家 庭 工 業	1	0	0	0	
派 報 社	5	0	0	0	
命 館	38	0	0	0	
格 稽	1	0	0	0	
收 買 酒 席 票	7	0	0	0	
糞 廠	1	0	0	0	

本市城內商店總數及營業歇業遷移調查統計表

二十七年六月至二十八年六月

項 目	總 數	營 業	歇 業	遷 移
6 月	22632	195	114	34
7 月	22680	143	95	27
8 月	22743	191	128	42
9 月	22826	206	123	34
10 月	22894	167	99	41
11 月	22972	184	106	45
12 月	23098	218	92	48
28年 1 月	23196	183	85	49
2 月	23243	105	58	37
3 月	23355	229	117	42
4 月	23452	197	100	57
5 月	23554	205	103	52
6 月	23607	146	93	48

社會局調查統計股編

本市各區商號遷移月報表

民國二十八年六月份

分		區	商號遷入家數	商號遷出家數
內	一	區	3	5
內	二	區	4	4
內	三	區	5	5
內	四	區	6	5
內	五	區	1	2
內	六	區	2	1
外	一	區	2	3
外	二	區	3	4
外	三	區	1	2
外	四	區	5	2
外	五	區	1	1
東		郊	1	1
西		郊	1	1
南		郊	—	—
北		郊	—	—
總		計	35	35

社會局商業股編

本市社會局所轄各市場商號統計月報表

民國二十八年六月份

業 別	東安市場	西安市場	西單市場	廣安市場	文化商場	朝陽市場	東單菜市場
飲 食 類	32	5	2	3	—	20	—
服 用 類	61	4	—	—	—	9	—
醫 藥 類	7	1	1	—	—	5	—
娛 樂 類	7	10	—	—	—	4	—
油 鹽 蔬 菜 類	—	—	13	12	—	—	44
魚 肉 海 味 類	4	—	20	47	—	1	70
美 術 工 藝 圖 書 類	17	3	—	—	20	—	—
其 他 雜 業 類	100	3	2	—	—	32	18
合 計	228	26	38	62	20	71	132

社會局商業股編

本市社會局所轄各市場攤地承租退租月報表

民國二十八年六月份

市 場 名 稱	承 租 戶 額	承 租 段 額	退 租 戶 額	退 租 段 額
東 安 市 場	1	2	—	—
西 安 市 場	—	—	—	—
西 單 市 場	—	—	—	—
廣 安 市 場	—	—	—	—
文 化 商 場	5	5	1	1
朝 陽 市 場	2	5	—	—
東 單 菜 市 場	—	—	—	—
合 計	8	12	1	1

社會局商業股編

物 價

本市零售物價及指數表

二十八年六月份

社會局調查統計股編製

品 名	單位	市 價 (元)				指 數 (二十六年四月=100)			
		本月平均	上 旬	中 旬	下 旬	本月平均	上 旬	中 旬	下 旬
總 指						163.59	160.62	164.37	165.78
(1) 食糧						145.47	140.92	146.27	149.23
1. 糧						164.31	161.99	163.92	167.01
西貢米	1包	29.03	28.3	28.8	30.00	176.10	171.85	174.28	182.18
中仰光米	"	25.00	24.5	24.3	26.20	175.89	172.37	170.97	184.34
小站米	"	28.33	27.5	28.0	29.50	185.10	179.65	182.92	192.72
蠟米	1袋	Nil	Nil	Nil	Nil	Nil	Nil	Nil	Nil
綠地米	"	6.52	6.15	6.60	6.80	155.72	146.88	157.63	162.64
伏地米	市斤	.12	.12	.12	.12	136.36	136.36	136.36	136.36
王枚米	"	.096	.095	.098	.095	168.42	166.67	170.17	168.42
高小綠	"	.10	.10	.10	.10	136.98	136.98	136.98	136.98
豌豆	"	.090	.087	.091	.091	117.98	114.47	119.73	119.73
菜豆	"	.11	.11	.11	.110	131.24	130.24	139.24	134.24
豌豆	"	.075	.08	.074	.074	237.50	250.00	231.25	231.25
菜豆	"	.106	.105	.105	.109	151.90	150.00	150.00	155.71
豌豆	"	.12	.12	.12	.12	187.50	187.50	187.50	187.50
菜豆	"	.085	.082	.087	.087	170.67	164.00	174.00	174.00
2. 蔬菜						131.53	118.70	133.18	142.71
白菜	"	.07	.08	.03	.10	241.38	275.86	103.45	344.83
油蔴	"	.023	.02	.02	.03	42.42	36.36	36.36	54.54
蔥	"	.067	.05	.07	.08	370.37	277.78	388.89	444.44
蒜	"	.06	.06	.06	.06	200.00	200.00	200.00	200.00
頭菜	"	.073	.10	.06	.06	78.01	106.38	63.83	63.83
瓜	"	.06	.06	.06	.06	81.08	81.08	81.08	81.08
瓜	"	.03	.02	.02	.05	9.06	6.04	6.04	15.11
白	"	.137	.16	.15	.10	132.68	153.34	145.63	97.08
茄	"	.083	.03	.12	.10	287.36	103.45	413.79	344.83
茄	"	.102	.096	.12	.09	34.00	32.00	40.00	30.00
茄	"	.10	.10	.10	.10	192.31	192.31	192.31	192.31
茄	"	.20	.20	.20	.20	253.16	253.16	253.16	253.16
豆	"	.113	.067	.081	.19	34.04	20.24	24.47	57.40
豆	"	.054	.04	.054	.067	49.98	3.71	50.04	6.20
豆	"	.04	.05	.04	.03	36.36	45.45	36.36	27.27
豆	"	.038	.04	.04	.035	112.75	117.65	117.65	102.94
豆	1塊	.01	.01	.01	.01	111.11	111.11	111.11	111.11
3. 魚						157.14	154.41	158.89	158.13
豬	市斤	.33	.31	.33	.35	135.24	127.05	135.24	143.44
羊	"	.44	.43	.45	.43	153.21	150.87	157.89	150.87
牛	"	.376	.37	.39	.37	149.78	114.53	171.81	162.99
中	"	.26	.30	.24	.24	119.82	138.29	110.59	110.59
中	"	.20	.20	.20	.20	47.96	47.96	47.96	47.96
中	"	.28	.28	.28	.28	201.44	201.44	201.44	201.44
中	"	.36	.36	.36	.36	116.13	116.13	116.13	116.13
中	"	.70	.70	.70	.70	188.67	188.67	188.67	188.67

本市零售物價及指數表(續)

品名	單位	市價 (元)				指數 (二十六年四月=100)			
		本月平均	上旬	中旬	下旬	本月平均	上旬	中旬	下旬
雞	1市斤	.64	.64	.64	.64	216.17	219.17	219.17	219.17
雞	1個	.04	.04	.04	.04	240.00	240.00	240.00	240.00
雞	1市斤	.507	.50	.51	.51	200.26	197.63	201.58	201.58
雞	"	.34	.34	.34	.34	145.92	145.92	145.92	145.92
雞	"	.173	.16	.18	.18	92.28	83.33	93.75	93.75
雞	"	.12	.12	.12	.12	134.71	134.71	134.71	134.71
雞	"	.10	.10	.10	.10	125.00	125.00	125.00	145.00
雞	"	.12	.12	.12	.12	109.50	109.50	109.50	109.50
雞	"	.04	.04	.04	.04	50.00	50.00	50.00	50.00
雞	"	.29	.30	.28	.28	137.82	144.23	134.61	134.61
(II) 雞	1磅	.40	.40	.40	.40	166.67	166.67	166.67	166.67
雞	100市斤	.875	.875	.875	.875	173.82	168.19	176.64	176.64
雞	"	.600	.600	.600	.600	188.98	188.98	188.98	188.98
雞	"	Nil	Nil	Nil	Nil	200.00	200.00	200.00	200.00
雞	"	Nil	Nil	Nil	Nil	Nil	Nil	Nil	Nil
雞	"	.605	.605	.605	.605	171.28	171.28	171.28	171.28
雞	"	.550	.550	.550	.550	183.33	183.33	183.33	183.33
雞	"	7.00	7.00	7.00	7.00	150.09	150.09	150.09	150.09
雞	"	1.70	1.70	1.70	1.70	141.66	141.66	141.66	141.66
雞	1市斤	.27	.24	.28	.28	161.61	145.45	169.69	169.69
雞	5個	9.40	9.40	9.40	9.40	167.85	167.85	167.85	167.85
雞	10厘	.084	.078	.087	.087	186.66	173.33	193.33	193.33
雞	6支	.37	.32	.40	.40	186.67	160.00	200.00	200.00
(III) 雞	"					181.54	181.42	184.24	186.96
雞	1市斤	.78	.78	.78	.78	169.56	169.56	169.56	169.56
雞	1市尺	.174	.17	.175	.178	193.70	188.89	194.44	197.78
雞	"	.22	.218	.218	.224	196.09	194.64	194.64	200.00
雞	"	.186	.185	.185	.188	197.87	196.81	196.81	200.00
雞	"	.248	.248	.248	.248	190.76	190.76	190.76	190.76
雞	"	.236	.235	.235	.238	203.44	202.58	202.58	205.17
雞	"	.308	.295	.31	.32	140.15	134.09	140.91	145.45
(IV) 雞	"					150.53	150.97	150.31	150.31
雞	1市斤	1.28	1.28	1.28	1.28	133.33	133.33	133.33	133.33
雞	"	1.60	1.60	1.60	1.60	166.67	166.67	166.67	166.67
雞	"	2.40	2.40	2.40	2.40	150.00	150.00	150.00	150.00
雞	"	.42	.42	.42	.42	190.91	190.91	190.91	190.91
雞	"	.80	.80	.80	.80	140.85	140.85	140.85	140.85
雞	1塊	.14	.13	.15	.15	143.33	130.00	150.00	150.00
雞	1條	.22	.22	.22	.22	138.46	138.46	138.46	138.46
雞	1張	.03	.032	.03	.03	230.76	246.15	230.76	230.76
雞	"	.025	.025	.025	.025	119.05	119.05	119.05	119.05
雞	"	.023	.024	.022	.022	133.35	141.24	129.41	129.41
雞	"	.052	.052	.052	.052	104.00	104.00	104.00	104.00

本市零售物價指數表

二十七年七月至二十八年六月

類 月 份 別	27年 7月	8月	9月	10月	11月	12月	28年 1月	2月	3月	4月	5月	6月
總指數	142.74	146.10	144.55	137.06	137.75	138.60	141.67	146.61	148.59	151.80	162.08	163.59
食物類	128.79	128.06	116.11	106.60	111.36	119.18	128.80	141.25	144.85	141.87	147.04	145.47
燃料類	173.03	179.73	186.72	168.09	162.00	163.94	160.34	162.46	164.74	167.04	169.18	173.82
棉布類	144.51	144.45	142.19	142.46	140.25	132.03	138.47	149.31	152.73	159.77	182.08	184.54
雜項類	124.63	132.13	133.19	135.82	137.41	139.90	139.07	135.39	135.39	138.50	150.97	150.53

社會局調查統計股編

二十七年七月至二十八年六月本市零售物價指數表
 (二十六年四月=100)

(指數)

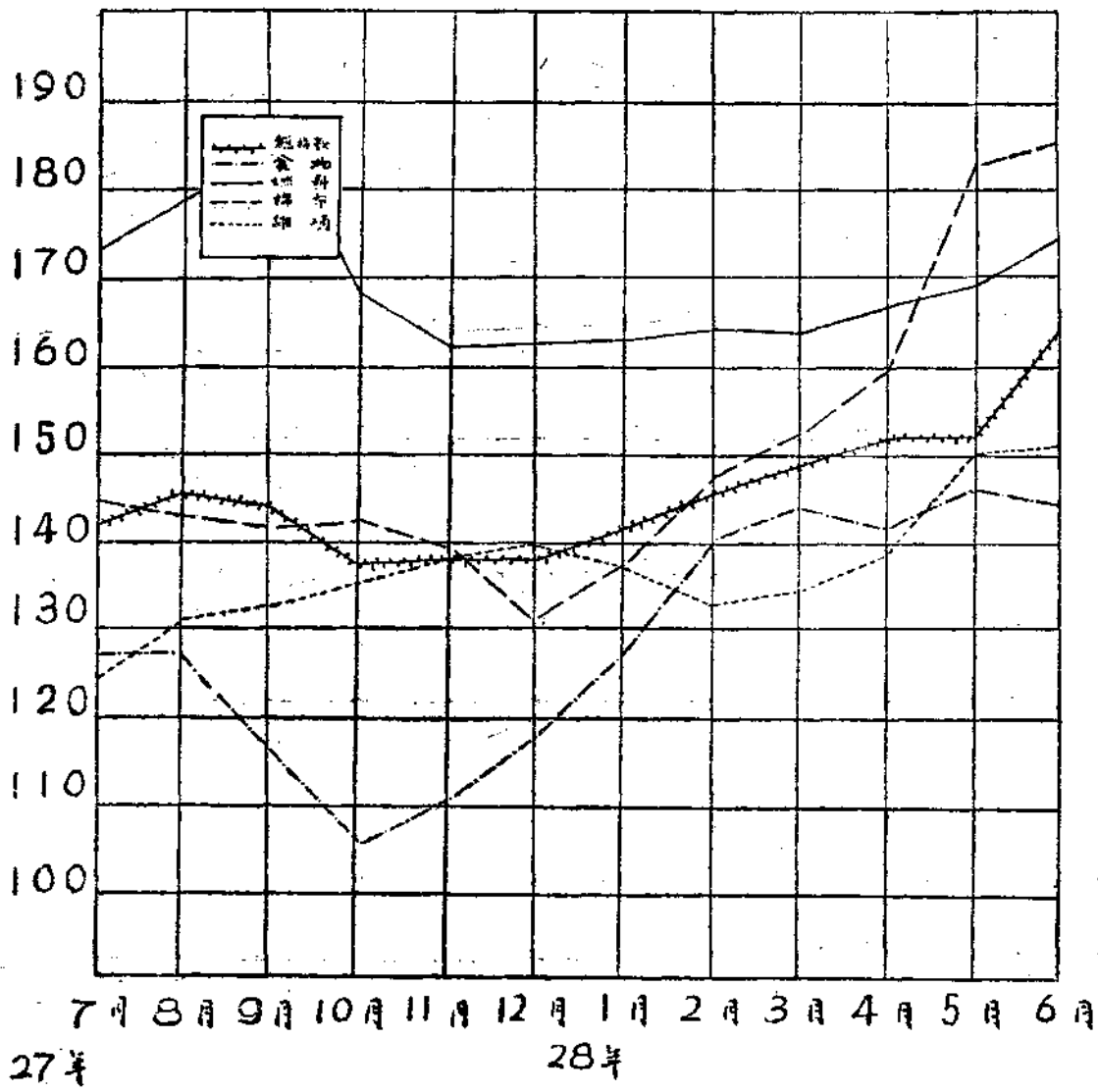

本市建築材料價格及指數表

民國二十八年六月份

類別	品名	單位	市價 (元)	指數 (26年4月=100)	附註	
五 鐵	圓板	鐵	1 市斤	0.22	146.66	市斤壹磅
	鐵管	鐵	"	0.23	153.33	
	"	直徑15分	1 英尺	0.90	180.00	
	"	直徑2寸	"	1.20	141.17	
	鐵絲	鐵	1 市斤	0.35	175.00	
	洋釘	鐵	"	0.40	250.00	
	鐵釘	鐵	1 羅	0.35	218.75	
	"	1寸	"	0.50	147.06	
	"	1寸2分	"	0.75	187.50	
	"	1寸5分	"	0.90	200.00	
"	2寸	"	1.30	200.00		
銅	黃板	銅	1 市斤	1.45	170.51	
	紅板	銅	"	1.60	177.77	
	銅絲	銅	"	1.85	205.55	
	銅釘	銅	"	1.65	137.50	
	黃管	銅	1 市斤	1.45	152.65	
	紅管	銅	"	2.80	140.00	
金 鉛	鉛絲	塊	1 市斤	0.44	366.66	
	"	(粗)	"	0.38	211.11	
	"	(細)	"	0.60	250.00	
	鉛鐵	(3尺寬長)	1 張	3.40	242.85	
鋼	鋼絲	條管	1 磅	2.70	122.72	缺貨
玻 璃	薄玻璃	玻璃	1 方英尺	0.14	127.27	
	花玻璃	玻璃	"	0.70	140.00	
	玻磚	玻璃	"	1.50	115.38	
	色玻璃	紅黃綠紫	"	1.50	187.50	

本市建築材料價格及指數表(續)

類別	品名	單位	市價 (元)	指數 (26年4月=100)	附註
灰	洋白灰	1 袋	5.30	129.27	1袋=85磅
	青灰	百 市斤	0.90	200.00	
	高次灰	"	1.00	208.33	
	純沙	"	0.80	177.77	
	青白石	1 市尺	0.30	150.00	
	麻刀	1 市斤	0.75 0.85	187.50 130.77	
磚	紅長磚大開條	百 塊	2.80	175.00	
	機器紅長磚	"	3.00	166.67	
	次長條四丁紅磚	"	2.50	166.67	
	灰長磚大開條	"	2.80	200.00	
	灰小長條斧刃磚	"	2.00	222.22	
	尺四灰方磚	"	20.00	250.00	
	尺二灰方磚	"	14.00	233.33	
瓦	大板瓦	"	1.35	225.00	
	木料	上等紅松方木	100 方寸	50.00	312.50
		黃花松方木	"	25.00	166.66
		美松板	1-4 寸	35.00	233.33
		美松木	1 2 寸以下	35.00	175.00
		建松方	1 塊	4.50	187.50
		杉木四寸板條	1 相節	2.00	142.85
杉木一寸板		1 相節	25.00	208.33	
電料	白錢德國西門子	7 2 碼	24.00	300.00	1 塊=1丈2寸 長2寸厚1尺寬 一相=90條
	" " 東洋中常	"	10.50	300.00	
	電鈴錢(小盤)	1 5 碼	0.30	150.00	
	黑錢德國西門子	1 0 0 碼	10.50	233.33	
	" " 東洋	"	6.80	219.35	
	燈泡西洋	1 隻	0.40	121.21	
	" " 東洋	"	0.25	192.37	
" " 上海	"	0.22	169.23		

社會局調查統計股編製

本市米麵雜糧煤斤零售價格表

二十八年六月份

日	項 目	類										備 考	
		大米	麵粉		雜			糧		煤			
		西貢米	高牌麵粉	黑豆	高糧	伏地小米	小米麵	玉米麵	門頭溝塊煤	門頭溝末煤	高綫塊煤		高綫末煤
		每斤	每斤	每斤	每斤	每斤	每斤	每斤	每百斤	每百斤	每百斤	每百斤	每百斤
一	日	78枚	68枚	38枚	32枚	50枚	48枚	42枚	.875元	.60元	.80元	.525元	.55元
二	日	78	68	38	32	50	48	42	.875	.60	.80	.525	.55
三	日	78	68	38	32	50	48	42	.875	.60	.80	.525	.55
四	日	78	68	38	32	50	48	42	.875	.60	.80	.525	.55
五	日	78	68	38	32	50	48	42	.875	.60	.80	.525	.55
六	日	78	66	38	32	50	48	44	.875	.60	.80	.525	.55
七	日	78	66	38	32	50	48	44	.875	.60	.80	.525	.55
八	日	78	66	38	32	50	48	44	.875	.60	.80	.525	.55
九	日	78	66	38	32	50	48	44	.875	.60	.80	.525	.55
十	日	78	66	38	32	50	48	44	.875	.60	.80	.525	.55
十一	日	78	66	38	32	50	48	44	.875	.60	.80	.525	.55
十二	日	78	66	38	32	50	48	44	.875	.60	.80	.525	.55
十三	日	78	66	38	32	50	48	44	.875	.60	.80	.525	.55
十四	日	78	66	38	32	50	48	44	.875	.60	.80	.525	.55
十五	日	78	66	38	32	50	48	44	.875	.60	.80	.525	.55
十六	日	78	66	38	32	50	48	44	.875	.60	.80	.525	.55
十七	日	78	66	38	32	50	48	44	.875	.60	.80	.525	.55
十八	日	78	66	38	32	50	48	44	.875	.60	.80	.525	.55
十九	日	78	66	38	32	50	48	44	.875	.60	.80	.525	.55
二十	日	78	66	38	32	50	48	44	.875	.60	.80	.525	.55
二十一	日	80	68	38	32	50	48	44	.875	.60	.80	.525	.55
二十二	日	80	68	38	32	50	48	44	.875	.60	.80	.525	.55
二十三	日	80	68	38	32	50	48	44	.875	.60	.80	.525	.55
二十四	日	80	68	38	32	50	48	44	.875	.60	.80	.525	.55
二十五	日	80	68	38	32	50	48	44	.875	.60	.80	.525	.55
二十六	日	80	68	38	32	50	48	44	.875	.60	.80	.525	.55
二十七	日	80	68	38	32	50	48	44	.875	.60	.80	.525	.55
二十八	日	80	68	38	32	50	48	44	.875	.60	.80	.525	.55
二十九	日	82	72	38	32	50	48	44	.875	.60	.80	.525	.55
三十	日	82	72	38	32	50	48	44	.875	.60	.80	.525	.55
三十一	日	82	72	38	32	50	48	44	.875	.60	.80	.525	.55
三十二	日	82	72	38	32	50	48	44	.875	.60	.80	.525	.55
三十三	日	82	72	38	32	50	48	44	.875	.60	.80	.525	.55

社會局調查統計股編製

本市米麵雜糧斤躉售價格表

二十八年六月份

日期	項 目 類 別	大 米		麵 粉		雜 糧				
		西貢米	仰光米	寶船麵粉	天官麵粉	黑豆	高粱	伏地小米	玉米	口小米
		每包	每包	每袋	每石	每石	每石	每石	每石	每石
一	日	28.50元	24.30元	6.10元	6.20元	10.70元	9.55元	18.40元	15.80元	15.00元
二	日	29.00	24.40	6.17	6.35	10.65			15.90	14.90
三	日	29.30	24.20	6.10	6.28	10.50	9.80	18.40	15.80	15.00
四	日	29.20	24.10	6.05	6.23	10.60			15.70	14.90
五	日	29.20	24.20	6.10	6.25	10.50	9.70		15.70	14.90
六	日	29.15	24.40	6.08	6.25	10.20	9.60		15.60	14.70
七	日	29.40	24.30	6.10	6.30	10.40	9.40	17.50	15.90	14.60
八	日	29.20	24.20	無貨	6.40	10.20	9.20	17.50	15.90	14.50
九	日	29.50	24.50			10.20	9.30	17.40	15.70	14.30
十	日	29.40	24.50		6.40	10.20	9.40	17.30	15.80	14.30
十一	日	29.40	24.50		6.40	10.20	9.10	17.30	未開	14.40
十二	日	29.50	24.50		6.55	10.00	9.00		15.70	15.00
十三	日	29.20	24.50		6.65	10.20	9.10	17.65	15.70	14.42
十四	日	29.50	24.30		6.70	10.20	9.10	17.60	15.70	14.50
十五	日	29.20	24.30		6.75	10.20	9.10	17.65	15.50	14.45
十六	日	29.60	24.40			10.20	9.18	17.50	15.70	14.45
十七	日	30.20	24.80			10.30	6.15	18.00	15.65	14.80
十八	日	30.00	24.50			10.40	9.15	18.00	15.45	14.85
十九	日	30.25	24.60		6.60	10.40	6.20	17.80	15.60	14.60
二十	日	30.25	24.60		6.60	10.40	9.20	17.80	15.60	14.60
二十一	日						無市	無市	無市	無市
二十二	日	30.40	25.40		6.60	10.50	9.20	18.00	15.65	14.90
二十三	日	31.00	25.50	6.60	6.60	10.50	9.30	18.20	15.70	14.90
二十四	日	30.80	26.70	無貨	未開	10.30	9.60	18.20	15.50	14.95
二十五	日	31.20	25.60			10.30	9.50	18.40	15.70	14.85
二十六	日	32.00	26.20			10.40	9.35	18.20	15.45	14.85
二十七	日	31.10	25.70			10.40	9.50	18.70	15.65	15.10
二十八	日	31.25	26.60			10.40	9.82	19.00	15.70	15.00
二十九	日	31.00	26.10			10.40	9.45	19.00	15.65	14.90
三十	日	31.00	26.10			10.40	9.50	19.00	15.65	14.90

本市米麵雜糧煤斤躉售價格表(續)

日期	項目	交易所雜糧		煤					備考	
		紅	黑	門頭溝塊煤	門頭溝末煤	高綫塊煤	高綫末煤	元		大同烟煤
		每石	每石	每千斤	每千斤	每千斤	每千斤	每千斤		每千斤
一	日	9.32元	未開	7.50元	5.15元	7.00元	5.00元	5.50元	8.00元	
二	日	9.32		7.50	5.15	7.00	5.00	5.50	8.00	
三	日	9.32		7.50	5.15	7.00	5.00	5.50	8.00	
四	日	9.28		7.50	5.15	7.00	5.00	5.50	8.00	
五	日	9.10		7.50	5.15	7.00	5.00	5.50	8.00	
六	日	8.88		7.50	5.15	7.00	5.00	5.50	8.00	
七	日	8.58		7.50	5.15	7.00	5.00	5.50	8.00	
八	日	8.28		7.50	5.15	7.00	5.00	5.50	8.00	
九	日	8.28		7.50	5.15	7.00	5.00	5.50	8.00	
十	日	8.33		7.50	5.15	7.00	5.00	5.50	8.00	
十一	日	8.33		7.50	5.15	7.00	5.00	5.50	8.00	
十二	日	8.33		7.50	5.15	7.00	5.00	5.50	8.00	
十三	日	8.33		7.50	5.15	7.00	5.00	5.50	8.00	
十四	日	8.33		7.50	5.15	7.00	5.00	5.50	8.00	
十五	日	8.33		7.50	5.15	7.00	5.00	5.50	8.00	
十六	日	8.33		7.50	5.15	7.00	5.00	5.50	8.00	
十七	日	8.33		7.50	5.15	7.00	5.00	5.50	8.00	
十八	日	8.33		7.50	5.15	7.00	5.00	5.50	8.00	
十九	日	8.33		7.50	5.15	7.00	5.00	5.50	8.00	
二十	日	8.33		7.50	5.15	7.00	5.00	5.50	8.00	
二十一	日	8.33		7.50	5.15	7.00	5.00	5.50	8.00	
二十二	日	8.33		7.50	5.15	7.00	5.00	5.50	8.00	
二十三	日	8.33		7.50	5.15	7.00	5.00	5.50	8.00	
二十四	日	8.33		7.50	5.15	7.00	5.00	5.50	8.00	
二十五	日	8.33		7.50	5.15	7.00	5.00	5.50	8.00	
二十六	日	8.33		7.50	5.15	7.00	5.00	5.50	8.00	
二十七	日	8.33		7.50	5.15	7.00	5.00	5.50	8.00	
二十八	日	8.33		7.50	5.15	7.00	5.00	5.50	8.00	
二十九	日	8.33		7.50	5.15	7.00	5.00	5.50	8.00	
三十	日	8.33		7.50	5.15	7.00	5.00	5.50	8.00	
三十一	日	8.33		7.50	5.15	7.00	5.00	5.50	8.00	
三十二	日	8.33		7.50	5.15	7.00	5.00	5.50	8.00	
三十三	日	8.33		7.50	5.15	7.00	5.00	5.50	8.00	
三十四	日	8.33		7.50	5.15	7.00	5.00	5.50	8.00	
三十五	日	8.33		7.50	5.15	7.00	5.00	5.50	8.00	
三十六	日	8.33		7.50	5.15	7.00	5.00	5.50	8.00	
三十七	日	8.33		7.50	5.15	7.00	5.00	5.50	8.00	
三十八	日	8.33		7.50	5.15	7.00	5.00	5.50	8.00	
三十九	日	8.33		7.50	5.15	7.00	5.00	5.50	8.00	
四十	日	8.33		7.50	5.15	7.00	5.00	5.50	8.00	
四十一	日	8.33		7.50	5.15	7.00	5.00	5.50	8.00	
四十二	日	8.33		7.50	5.15	7.00	5.00	5.50	8.00	
四十三	日	8.33		7.50	5.15	7.00	5.00	5.50	8.00	
四十四	日	8.33		7.50	5.15	7.00	5.00	5.50	8.00	
四十五	日	8.33		7.50	5.15	7.00	5.00	5.50	8.00	
四十六	日	8.33		7.50	5.15	7.00	5.00	5.50	8.00	
四十七	日	8.33		7.50	5.15	7.00	5.00	5.50	8.00	
四十八	日	8.33		7.50	5.15	7.00	5.00	5.50	8.00	
四十九	日	8.33		7.50	5.15	7.00	5.00	5.50	8.00	
五十	日	8.33		7.50	5.15	7.00	5.00	5.50	8.00	
五十一	日	8.33		7.50	5.15	7.00	5.00	5.50	8.00	
五十二	日	8.33		7.50	5.15	7.00	5.00	5.50	8.00	
五十三	日	8.33		7.50	5.15	7.00	5.00	5.50	8.00	
五十四	日	8.33		7.50	5.15	7.00	5.00	5.50	8.00	
五十五	日	8.33		7.50	5.15	7.00	5.00	5.50	8.00	
五十六	日	8.33		7.50	5.15	7.00	5.00	5.50	8.00	
五十七	日	8.33		7.50	5.15	7.00	5.00	5.50	8.00	
五十八	日	8.33		7.50	5.15	7.00	5.00	5.50	8.00	
五十九	日	8.33		7.50	5.15	7.00	5.00	5.50	8.00	
六十	日	8.33		7.50	5.15	7.00	5.00	5.50	8.00	
六十一	日	8.33		7.50	5.15	7.00	5.00	5.50	8.00	
六十二	日	8.33		7.50	5.15	7.00	5.00	5.50	8.00	
六十三	日	8.33		7.50	5.15	7.00	5.00	5.50	8.00	
六十四	日	8.33		7.50	5.15	7.00	5.00	5.50	8.00	
六十五	日	8.33		7.50	5.15	7.00	5.00	5.50	8.00	
六十六	日	8.33		7.50	5.15	7.00	5.00	5.50	8.00	
六十七	日	8.33		7.50	5.15	7.00	5.00	5.50	8.00	
六十八	日	8.33		7.50	5.15	7.00	5.00	5.50	8.00	
六十九	日	8.33		7.50	5.15	7.00	5.00	5.50	8.00	
七十	日	8.33		7.50	5.15	7.00	5.00	5.50	8.00	
七十一	日	8.33		7.50	5.15	7.00	5.00	5.50	8.00	
七十二	日	8.33		7.50	5.15	7.00	5.00	5.50	8.00	
七十三	日	8.33		7.50	5.15	7.00	5.00	5.50	8.00	
七十四	日	8.33		7.50	5.15	7.00	5.00	5.50	8.00	
七十五	日	8.33		7.50	5.15	7.00	5.00	5.50	8.00	
七十六	日	8.33		7.50	5.15	7.00	5.00	5.50	8.00	
七十七	日	8.33		7.50	5.15	7.00	5.00	5.50	8.00	
七十八	日	8.33		7.50	5.15	7.00	5.00	5.50	8.00	
七十九	日	8.33		7.50	5.15	7.00	5.00	5.50	8.00	
八十	日	8.33		7.50	5.15	7.00	5.00	5.50	8.00	
八十一	日	8.33		7.50	5.15	7.00	5.00	5.50	8.00	
八十二	日	8.33		7.50	5.15	7.00	5.00	5.50	8.00	
八十三	日	8.33		7.50	5.15	7.00	5.00	5.50	8.00	
八十四	日	8.33		7.50	5.15	7.00	5.00	5.50	8.00	
八十五	日	8.33		7.50	5.15	7.00	5.00	5.50	8.00	
八十六	日	8.33		7.50	5.15	7.00	5.00	5.50	8.00	
八十七	日	8.33		7.50	5.15	7.00	5.00	5.50	8.00	
八十八	日	8.33		7.50	5.15	7.00	5.00	5.50	8.00	
八十九	日	8.33		7.50	5.15	7.00	5.00	5.50	8.00	
九十	日	8.33		7.50	5.15	7.00	5.00	5.50	8.00	
九十一	日	8.33		7.50	5.15	7.00	5.00	5.50	8.00	
九十二	日	8.33		7.50	5.15	7.00	5.00	5.50	8.00	
九十三	日	8.33		7.50	5.15	7.00	5.00	5.50	8.00	
九十四	日	8.33		7.50	5.15	7.00	5.00	5.50	8.00	
九十五	日	8.33		7.50	5.15	7.00	5.00	5.50	8.00	
九十六	日	8.33		7.50	5.15	7.00	5.00	5.50	8.00	
九十七	日	8.33		7.50	5.15	7.00	5.00	5.50	8.00	
九十八	日	8.33		7.50	5.15	7.00	5.00	5.50	8.00	
九十九	日	8.33		7.50	5.15	7.00	5.00	5.50	8.00	
一百	日	8.33		7.50	5.15	7.00	5.00	5.50	8.00	

社會局調查統計股編製

煤 糧

本市煤炭輸進量消費量與貯存量調查表

二十八年六月份

上月原存量 (噸)		煤 球 九〇六六・五五					無烟塊二四七二四・八三 有烟末二三四五・五一					有烟塊一四九・九五 無烟末三一三五三・六				
輸 進 量 (噸)				消 費 量 (噸)				貯 存 量 (噸)								
旬 別	無烟塊	無烟末	有烟塊	有烟末	煤 球	無烟塊	無烟末	有烟塊	有烟末	煤 球	無烟塊	無烟末	有烟塊	有烟末	煤 球	
上	四〇九二・〇四	一〇〇二八・三八	四〇・〇〇	一七一・八〇	一七二六・三	三八九一・八六	六三〇九・一三	六五・〇〇	一六八三・〇二	一三五一・〇三	二七六二五・〇一	三四九九・八五	一二四・九五	二三七四・二九	九四三一・八二	
中	三五四九・九三	九〇一八・七七	一〇〇・〇〇	一九三六・七七	一五二六・〇八	二二七二・九六	七〇三七・四九	二四・〇〇	一六四八・〇七	一二七九・五一	二八八〇一・九八	三六九七三・一三	二〇〇・九五	二六六二・九九	九六七八・三九	
下	三三〇五・九八	八三四七・七三	六〇・〇〇	二七〇一・九三	一一二七・七五	二二二一・〇八	五二六八・一三	四六・〇〇	二〇四一・一三	一三七七・〇七	二九六七六・八八	四〇〇五二・七三	二一四・九五	三三三三・七九	九四二九・〇七	

本市食糧存儲量調查表

二十八年六月份

類	旬別		單位	旬		
	上	中		下		
大	米	包	99,429	94,054	79,297	
麵	粉	袋	172,379	127,289	63,692	
雜	糧	石	830,583	795,632	831,348	
雜	糧	麵	斤	546,427	548,529	459,242

本市食糧消耗量調查表

二十八年六月份

類	旬別		單位	總計	旬		
	上	中			下		
大	米	包	249,631	69,487	74,549	105,235	
麵	粉	袋	347,058	142,034	107,264	97,160	
雜	糧	石	207,760	74,710	64,318	68,732	
雜	糧	麵	斤	7084,931	2672,759	2,239,375	2,172,797

金 融

本市足金價格及指數表

二十八年六月份

日	項 別	價 (元) 格	指 數 (27年4月=100)	日	項 別	價 (元) 格	指 數 (27年4月=100)
	日	248	168.50	十 六 日		268	182.10
二	日	248	168.50	十 七 日		268	182.10
三	日	248	168.50	十 八 日		268	182.10
四	日	248	168.50	十 九 日		268	182.10
五	日	248	168.50	二 十 日		268	182.10
六	日	248	168.50	二 十 一 日		268	182.10
七	日	—	—	二 十 二 日		268	182.10
八	日	258	175.30	二 十 三 日		268	182.10
九	日	263	178.70	二 十 四 日		268	182.10
十	日	263	178.70	二 十 五 日		268	182.10
十 一	日	263	178.70	二 十 六 日		268	182.10
十 二	日	263	178.70	二 十 七 日		268	182.10
十 三	日	263	178.70	二 十 八 日		268	182.10
十 四	日	268	182.10	二 十 九 日		268	182.10
十 五	日	268	182.10	三 十 日		268	182.10

社會局調查統計及編

本市賬莊業存放款額調查表

二十八年六月份

字 號	舖 址	存 款 數	放 款 數	備 考
大 德 通	打 磨 廠 68 號	433,230.64	325,024.57	存款利率由3厘至8厘。 放款利率由8厘至1分2厘，有無利者。
寶 觀 盛	草 廠 十 條 21 號	24,000.00	20,857.50	存款利率7厘，有無利者。 放款利率，1分至1分5厘。
晉 匯 豐	打 磨 廠 復 隆 店	314,689.47	343,104.84	存款利率5厘至1分2厘，或不給利。 放款利率1分至1分7厘。
同 發 長	草 廠 九 條 43 號	59,586.09	54,549.21	存款利率6厘至1分，或不給利。 放款利率1分至1分厘2。
長 興 號	小 蔣 家 胡 同 26 號	171,584.56	169,768.07	存款利率3厘至1分，或不給利。 放款利率6厘至1分5厘。
永 泰 公	薛 家 灣 10 號	定期29,700.00 活期來往160,908.64	定期45,100.00 活期來往159,081.59	存款利率2厘至7厘，或不給利。 放款利率7厘至1分2厘。

社會局調查統計股編

本市錢業存放款額調查表

二十八年六月份

字	號	舖 址	存 款 數 (元)	放 款 數 (元)	備 考
振	大	號前門大街	125,765.42	49,500.00	存款利率 放款利率 .09 .12
裕	豐	號前門大街	87,198.09	56,870.49	存款利率 放款利率 .08 .12
亨	記	號北長街	39,826.24	3,430.00	存款利率 放款利率 週息 月息 .09 .12
匯	昌	號前門大街	53,159.23	16,159.12	存款利率 放款利率 週息 月息 .02 .10 .09 .12
益	大	號宣內大街	2,300.00	—	存款利息 .10
正	通	號珠寶市	2,069.31	3,359.00	存款利息 .08 .10
豫	發	號前門大街	65,925.00	59,931.00	存款利息 .09 放款利息 .13
裕	大	號前門大街	50,517.43	39,625.81	存款利息 .09 放款利息 .12
義	發	號前門大街	24,500.00	2,800.00	存款利息 .09 放款利息 .13
太	豐	號前門大街	43,100.00	23,900.00	存款利息 .09 放款利息 .13
隆	裕	號前門大街	—	—	存款利息 .10— .12 放款利息 .10— .12
源	通	厚廊房二條	108,711.71	44,656.43	存款利息平均 .20— .10 放款利息平均 .10— .12
五	昌	號崇內大街	21,429.25	24,308.46	存款利息 .08 放款利息 .09
會	源	號安內大街	54,800.00	59,300.90	存款利息平均 .11 放款利息平均 .13
平	易	號地外大街	27,285.75	—	存款利息 .10
永	增	號西單牌樓	21,000.00	19,000.00	存款利息平均 .07 放款利息平均 .12
中	源	號西河沿	112,334.47	38,706.66	存款利息 .02— .07 放款利息 .10— .15
晉	鴻	裕前門大街	34,159.03	33,665.46	存款利息 .03— .10 放款利息 .03— .12

社會局調查統計股編

本市各銀行存放款額調查表

二十八年六月份

項 目 名	存 款 數		放 款 數		備 考
	共 收 (元)	共 付 (元)	共 收 (元)	共 付 (元)	
中 國 銀 行	2,362,825.48	2,333,295.81	93,887.59	58,405.99	
交 通 銀 行	1,638,744.03	1,890,722.94	84,121.63	218,158.46	
鹽 業 銀 行	1,976,939.91	2,074,994.35	723,857.24	399,333.77	
新 華 銀 行	853,547.98	911,001.90	60,293.41	35,947.62	
金 城 銀 行	3,991,868.50	3,693,176.06	1,129,736.16	1,357,905.50	
中 孚 銀 行	1,891,282.90	1,593,022.13	515,510.65	535,382.37	
中 國 實 業 銀 行	111,499.18	136,415.57	19,481.65	21,572.29	
浙 江 興 業 銀 行	284,050.16	304,224.63	34,181.64	83,427.85	
中 國 農 工 銀 行	399,100.63	470,360.57	114,797.64	137,636.80	
大 陸 銀 行	4,101,482.37	4,054,477.07	636,430.55	212,204.73	
中 南 銀 行	1,022,024.32	1,129,358.73	207,488.60	118,661.03	
上 海 銀 行	800,783.33	782,810.51	33,260.07	136,501.55	
中 央 銀 行	5,823.73	6,558.13	510.00	680.27	
大 生 銀 行	496,528.80	410,914.94	339,441.00	233,081.82	
河 北 省 銀 行	2,691,550.43	2,613,658.86	1,599,958.19	1,622,841.04	
聚 興 誠 銀 行	36,748.99	33,957.96	1,056.40	1,194.84	
中 國 國 貨 銀 行	59,958.67	62,745.71	11,089.81	11,937.51	
國 華 銀 行	598,879.17	630,954.24	153,522.93	187,470.53	
大 中 銀 行	1,963,283.25	2,172,617.66	785,111.82	1,017,764.15	

社會局調查統計股編

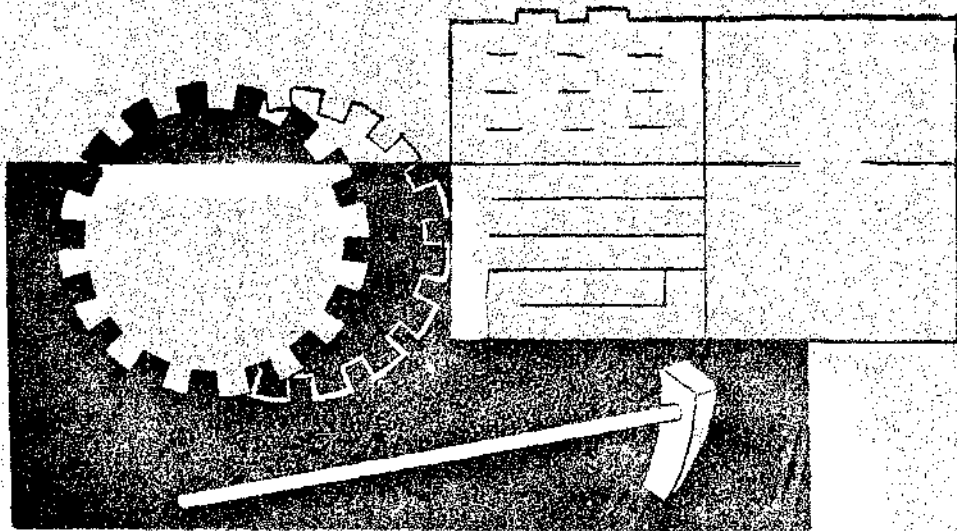

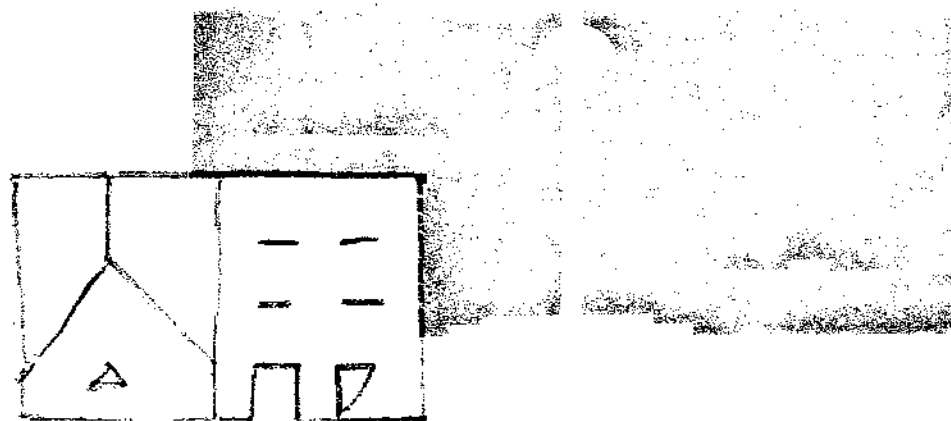

水 · 電

六月份水電各項統計表 公用股編製

水		電	
本市自來水用戶一二六一三戶	本市自來水飲水量六七四五〇四立方	本市電燈饋電量四九九五五二〇度	本市電燈用戶七三五〇二戶
監 驗 水 表		抽 驗 電 表	
本市自來水用水量三七一二五二立方		電料行登記二家	
本市自來水飲水量六七四五〇四立方		本市用電量三一六五三二八度	
抽驗一二二具		合格三四具	
加封一四四具		不合格八具	

度量衡

六月份檢定度量衡器具數目統計表

社會局公用股編製

月	日	項 別	度	器 量	器 衡	器 備	註
六 月	一	日		20	—	15	
	二	日		60	—	3	
	三	日		—	17	12	
	四	日		—	—	51	
	五	日		—	—	7	
	六	日		—	—	7	
	七	日		—	—	3	
	八	日		—	24	41	
	九	日		—	—	3	
	十	日		—	22	12	
	十一	日		100	3	4	
	十二	日		—	6	11	
	十三	日		—	18	18	
	十四	日		—	—	13	
	十五	日		—	8	7	
	十六	日		—	—	24	
	十七	日		—	—	—	無送檢定者
	十八	日		—	—	—	同上
	十九	日		150	—	12	
	二十	日		—	—	8	
	二十一	日		—	—	3	
	二十二	日		—	—	19	
	二十三	日		—	—	10	
	二十四	日		—	16	25	
	二十五	日		—	—	13	
	二十六	日		—	—	—	
	二十七	日		—	—	—	
	二十八	日		—	—	—	
	二十九	日		—	—	—	
	三十	日		—	—	—	
總 計			330具	114具	321具		

六月份檢查度量衡器具數目統計表

社會局公用股編製

項 月 日	度	器 量	器 衡	器 備	註
六月一日		0	30	97	
二日		2	18	36	
三日		0	10	62	
五日		8	41	67	
六日		2	5	106	
七日		4	28	64	
八日		16	28	50	
九日		2	21	63	
十日		1	7	41	
十二日		5	68	69	
十三日		0	6	40	
十四日		7	0	44	
十五日		0	0	49	
十六日		9	50	79	
十七日		0	0	74	
十九日		4	89	66	
二十日		3	36	81	
三十一日		—	—	—	端陽節放假
二十二日		2	15	59	
二十三日		6	104	94	
二十四日		3	8	47	
二十六日		7	38	69	
二十七日		1	24	76	
二十八日		4	38	79	
二十九日		1	14	42	
三十日		31	42	87	
總計		118具	720具	1641具	



救濟院收容人數分類統計月報表

二十八年六月份

第 二 部

日期	總計	工 部			第一習藝部			第二習藝部			新 部			兒 童 部					
		勞	工	殘	共	印	機	機	挑	刺	縫	編	理	新	共	男	女	兒	童
1	1171	216	111	104	377	154	179	44	144	37	35	58	10	4	434	180	123	131	1
2	1170	215	110	105	377	154	179	44	144	37	35	58	10	4	434	180	123	131	3
3	1171	215	110	104	377	154	178	44	142	37	35	56	10	4	437	183	122	131	3
4	1169	214	109	105	375	153	178	44	142	37	35	56	10	4	436	183	122	131	3
5	1170	214	109	105	376	153	178	44	142	37	35	56	10	4	439	184	124	131	2
6	1173	213	109	104	376	154	178	42	143	37	35	56	10	4	443	185	126	132	2
7	1165	214	109	104	376	154	178	44	143	37	35	57	10	4	445	186	127	132	2
8	1179	213	108	105	375	153	178	43	143	37	35	57	10	4	446	187	127	132	1
9	1177	213	108	105	373	151	179	43	142	37	35	56	10	4	446	187	127	132	1
10	1174	213	108	105	373	151	179	43	142	37	35	56	10	4	446	186	127	132	1
11	1174	213	108	105	373	151	179	43	142	37	35	56	10	4	446	187	127	132	1
12	1171	214	108	105	372	149	179	43	142	37	35	56	10	4	446	186	127	132	3
13	1171	214	108	106	373	149	180	43	142	37	35	56	10	4	442	185	125	129	1
14	1167	213	108	105	369	150	177	42	142	37	35	56	10	4	443	187	126	129	1
15	1165	213	108	105	366	147	177	42	143	37	35	57	10	4	443	188	126	129	1
16	1162	213	108	105	366	147	177	42	143	37	35	57	10	4	440	187	125	128	1
17	1159	213	108	105	366	147	177	42	142	37	35	56	10	4	441	187	125	128	1
18	1160	213	108	105	366	147	177	42	141	36	35	56	10	4	439	188	124	127	2
19	1161	213	108	105	366	147	177	42	141	36	35	56	10	4	440	187	124	127	2
20	1162	213	108	105	366	147	177	42	142	36	35	56	10	4	440	188	124	128	1
21	1162	213	108	105	366	147	177	42	143	36	35	57	10	4	441	188	124	128	1
22	1163	213	108	105	366	147	177	42	143	36	35	57	10	4	441	188	124	128	1
23	1160	216	108	108	363	146	175	42	142	36	35	58	10	4	438	189	122	127	1
24	1159	216	108	108	362	146	174	42	143	36	35	57	10	4	439	189	122	127	1
25	1157	215	108	107	362	146	174	42	143	36	35	58	10	4	439	190	122	127	1
26	1158	213	107	106	362	146	174	42	143	36	35	58	10	4	439	190	122	126	1
27	1158	211	105	106	362	146	174	42	142	36	35	57	10	4	443	190	122	126	5
28	1152	211	105	106	361	145	174	41	142	36	35	57	10	4	438	185	126	127	1
29	1157	211	105	106	360	145	174	41	142	36	35	57	10	4	444	185	126	127	0
30	1157	211	105	106	360	145	174	41	142	36	35	57	10	4	444	185	126	127	0
31	1160	211	105	106	360	145	174	41	142	36	35	57	10	4	447	188	127	129	3

社會局救濟股編製

救濟院出院人數分類統計月報表

二十八年六月份

日	部 類	別 期	勞 工 部				第 一 習 藝 部			第 二 習 藝 部					婦 女 兒 童 部			
			總 計	共 計	勞 工	殘 老	共 計	印 刷 組	機 織 一 組	機 織 二 組	共 計	挑 花 組	刺 綉 組	縫 紉 組	編 織 組	理 髮	共 計	男 兒 童
總	計	日	72	12	6	6	28	14	9	5	7	1	6		25	10	8	7
1	日	日	5	1		1	3	2	1						1		1	
2	日	日	1	1	1													
3	日	日	3	1		1				2		2						
4	日	日	2				1		1						1		1	
5	日	日	2	1	1		1	1										
6	日	日																
7	日	日	3	1		1	2			2								
8	日	日																
9	日	日	4	1	1		3	2		1								
10	日	日	3				2	2		1		1						
11	日	日																
12	日	日	5				2	2						3	1		2	
13	日	日	4											4	1	2	1	
14	日	日	5	1		1	4		3	1								
15	日	日	3				3	3										
16	日	日	3											3	1	1	1	
17	日	日	1							1		1						
18	日	日	3							1	1			2		1	1	
19	日	日	1											1	1			
20	日	日																
21	日	日																
22	日	日																
23	日	日	7				3	1	2	1		1		3		2	1	
24	日	日	1				1		1									
25	日	日	1	1		1												
26	日	日	3	2	1	1								1			1	
27	日	日	4	2	2					1		1		1	1	1		
28	日	日	7				2	1		1				5	5			
29	日	日	1				1		1									
30	日	日																
31	日	日																

社會局公益救濟股製

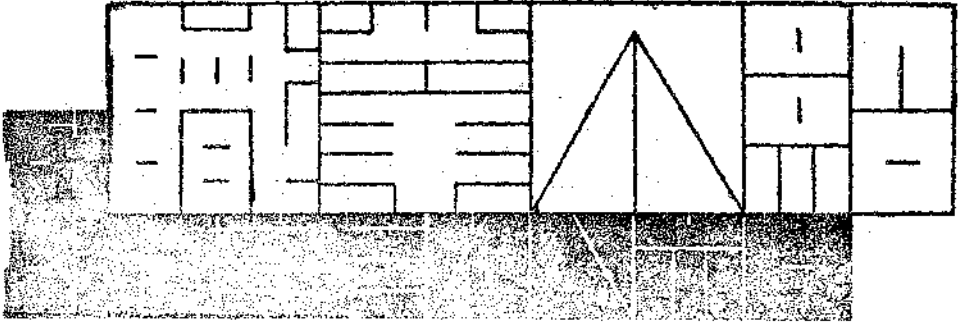

職業

職業介紹處登記求職人數統計表

二十八年六月份

項 日 別	總計	性 別						年 齡						教 育 程 度			
		男 性			女 性			11-20	21-30	31-40	41-50	51-60	61-70	高等教育	中等教育	初等教育	不識字
		共計	已婚	未婚	共計	已婚	未婚										
總 計	157	133	83	50	24	11	15	38	70	27	17	4	1	7	52	93	5
一 日	5	3	1	2	2	—	2	2	1	—	—	—	—	—	3	1	1
二 日	4	3	3	—	1	—	1	1	2	1	—	—	—	—	1	3	—
三 日	10	9	4	5	1	—	1	3	6	—	1	—	—	—	2	7	1
五 日	14	11	8	3	3	2	1	—	7	2	3	1	1	2	3	8	1
六 日	3	2	2	—	1	—	1	—	2	1	—	—	—	—	1	2	—
七 日	12	10	7	3	2	2	—	3	1	3	5	—	—	1	7	4	—
八 日	2	2	2	—	—	—	—	—	2	—	—	—	—	1	—	1	—
九 日	7	7	5	2	—	—	—	1	3	3	—	—	—	—	3	4	—
十 日	6	5	5	—	1	1	—	—	2	3	1	—	—	1	2	2	1
十二日	6	6	4	2	—	—	—	—	5	—	—	1	—	—	3	3	—
十三日	9	9	3	6	—	—	—	4	1	2	2	—	—	—	3	6	—
十四日	6	5	3	2	1	—	1	2	1	2	1	—	—	—	1	5	—
十五日	3	3	3	—	—	—	—	1	—	1	1	—	—	—	2	1	—
十六日	6	5	4	1	1	1	—	1	2	1	1	1	—	—	2	4	—
十七日	3	1	—	1	2	1	1	2	—	1	—	—	—	—	—	2	1
十九日	4	3	1	2	1	—	1	1	3	—	—	—	—	—	2	2	—
二十日	4	3	2	1	1	1	—	1	2	—	1	—	—	—	1	3	—
二十二日	2	2	2	—	—	—	—	1	1	—	—	—	—	—	—	2	—
二十三日	6	6	6	—	—	—	—	—	5	—	1	—	—	1	1	4	—
二十四日	4	2	2	—	2	1	1	2	2	—	—	—	—	—	—	4	—
二十六日	10	10	4	6	—	—	—	5	4	1	—	—	—	—	5	5	—
二十七日	2	1	1	—	1	—	1	—	2	—	—	—	—	—	2	—	—
二十八日	7	6	5	1	1	—	1	—	4	2	—	1	—	1	4	2	—
二十九日	11	9	4	5	2	1	1	2	7	2	—	—	—	—	4	7	—
三十日	11	10	2	8	1	1	—	6	4	1	—	—	—	—	1	11	—

職業介紹處編製

職業介紹處求職者職業分類統計表

二十八年六月份

業別	數	共計		男	性	女	性
		男	女				
總計	42	36	6				
役師	32	6	26				
員	21	15	6				
記賬	21	13	8				
理師	16	10	6				
員	10	10	—				
工	10	10	—				
士	8	8	—				
員	4	4	—				
工	3	3	—				
士	3	3	—				
員	3	—	3				
藥師	3	2	1				
師	3	3	—				
工	2	2	—				
生	2	2	—				
書	2	2	—				
譯	2	2	—				
工	2	2	—				
書	2	2	—				
譯	1	1	—				
工	1	1	—				
書	1	1	—				
譯	1	1	—				
工	1	1	—				
書	1	1	—				
譯	1	1	—				
工	1	1	—				
書	1	1	—				
譯	1	1	—				
工	1	1	—				
書	1	1	—				
譯	1	1	—				
工	1	1	—				
書	1	1	—				
譯	1	1	—				
工	1	1	—				
書	1	1	—				
譯	1	1	—				
工	1	1	—				
書	1	1	—				
譯	1	1	—				
工	1	1	—				
書	1	1	—				
譯	1	1	—				
工	1	1	—				
書	1	1	—				
譯	1	1	—				
工	1	1	—				
書	1	1	—				
譯	1	1	—				
工	1	1	—				
書	1	1	—				
譯	1	1	—				
工	1	1	—				
書	1	1	—				
譯	1	1	—				
工	1	1	—				
書	1	1	—				
譯	1	1	—				
工	1	1	—				
書	1	1	—				
譯	1	1	—				
工	1	1	—				
書	1	1	—				
譯	1	1	—				
工	1	1	—				
書	1	1	—				
譯	1	1	—				
工	1	1	—				
書	1	1	—				
譯	1	1	—				
工	1	1	—				
書	1	1	—				
譯	1	1	—				
工	1	1	—				
書	1	1	—				
譯	1	1	—				
工	1	1	—				
書	1	1	—				
譯	1	1	—				
工	1	1	—				
書	1	1	—				
譯	1	1	—				
工	1	1	—				
書	1	1	—				
譯	1	1	—				
工	1	1	—				
書	1	1	—				
譯	1	1	—				
工	1	1	—				
書	1	1	—				
譯	1	1	—				
工	1	1	—				
書	1	1	—				
譯	1	1	—				
工	1	1	—				
書	1	1	—				
譯	1	1	—				
工	1	1	—				
書	1	1	—				
譯	1	1	—				
工	1	1	—				
書	1	1	—				
譯	1	1	—				
工	1	1	—				
書	1	1	—				
譯	1	1	—				
工	1	1	—				
書	1	1	—				
譯	1	1	—				
工	1	1	—				
書	1	1	—				
譯	1	1	—				
工	1	1	—				
書	1	1	—				
譯	1	1	—				
工	1	1	—				
書	1	1	—				
譯	1	1	—				
工	1	1	—				
書	1	1	—				
譯	1	1	—				
工	1	1	—				
書	1	1	—				
譯	1	1	—				
工	1	1	—				
書	1	1	—				
譯	1	1	—				
工	1	1	—				
書	1	1	—				
譯	1	1	—				
工	1	1	—				
書	1	1	—				
譯	1	1	—				
工	1	1	—				
書	1	1	—				
譯	1	1	—				
工	1	1	—				
書	1	1	—				
譯	1	1	—				
工	1	1	—				
書	1	1	—				
譯	1	1	—				
工	1	1	—				
書	1	1	—				
譯	1	1	—				
工	1	1	—				
書	1	1	—				
譯	1	1	—				
工	1	1	—				
書	1	1	—				
譯	1	1	—				
工	1	1	—				
書	1	1	—				
譯	1	1	—				
工	1	1	—				
書	1	1	—				
譯	1	1	—				
工	1	1	—				
書	1	1	—				
譯	1	1	—				
工	1	1	—				
書	1	1	—				
譯	1	1	—				
工	1	1	—				
書	1	1	—				
譯	1	1	—				
工	1	1	—				
書	1	1	—				
譯	1	1	—				
工	1	1	—				
書	1	1	—				
譯	1	1	—				
工	1	1	—				
書	1	1	—				
譯	1	1	—				
工	1	1	—				
書	1	1	—				
譯	1	1	—				
工	1	1	—				
書	1	1	—				
譯	1	1	—				
工	1	1	—				
書	1	1	—				
譯	1	1	—				
工	1	1	—				
書	1	1	—				
譯	1	1	—				
工	1	1	—				
書	1	1	—				
譯	1	1	—				
工	1	1	—				
書	1	1	—				
譯	1	1	—				
工	1	1	—				
書	1	1	—				
譯	1	1	—				
工	1	1	—				
書	1	1	—				
譯	1	1	—				
工	1	1	—				
書	1	1	—				
譯	1	1	—				
工	1	1	—				
書	1	1	—				
譯	1	1	—				
工	1	1	—				
書	1	1	—				
譯	1	1	—				
工	1	1	—				
書	1	1	—				
譯	1	1	—				
工	1	1	—				
書	1	1	—				
譯	1	1	—				
工	1	1	—				
書	1	1	—				
譯	1	1	—				
工	1	1	—				

北京孔廟題名碑紀略

張水淇

北京爲都，歷遼金元明清，已屆千年，迨及清末，海禁既開，萬國往還，近如咫尺，觀光訪俗，遂爲要政。我臨時政府成立後，首都建設，日益宏壯，鄰國遊客，亦倍絡繹於途！水淇以觀瞻所繫，對於名勝古蹟，先擬從事調查，以爲整理之預備，而便觀光者有所研究，然京市城郊，地大物博，茲擬定次序，俾收循進之功，於是乃有孔廟進士題名碑碣之調查。

考科甲之制，濫觴周官，是時雖無今日之學校制度，而鄉國兩學，則爲國家培植人才之府，其鄉學所選士，曰『選士』，其國學所選士，曰『造士』，造士再進一級，爲大司馬辨論，曰『進士』，後世『進士』名詞，所由來焉。

漢興，選士用周制，參新典，較周爲詳，至隋大業間，棄漢代選舉之制，尙藻麗文詞，所選士，皆『進士』，名曰『進士科』，李唐初季，仍沿隋制，玄宗朝，移試於春官，而殿試之創，則起自武后，至宋淳化朝，設彌封之官，祥符中，立瞻錄之院，自此科甲名器日尊，而試場法規亦日嚴。元仁宗皇慶三年，舉人進士禮部會試中錄者，皆賜進士，復彙題進士姓名於石，名曰『題名碑』，此卽爲北京孔廟有進士題名碑之始。明太祖洪武四年，始沿用元代考試制度，首次開科，至十七年，又定科舉程式，科甲制度，至此乃全，惟北京之大明進士題名碑，皆就元碑改鑄，而元代進士題名碑，反僅三座。

明進士題名碑，計自洪武辛亥科起，至永樂壬辰科止，共十一科，此十一科之題名碑，皆在南京，永樂十年以後各碑，則皆在北京，自永樂十三年乙未科起，至崇禎十六年癸未科止，除仁宗洪熙光宗泰昌兩朝，無科試外，其餘十二朝，共八十一科，而憲宗成化二年丙戌科，十四年戊戌科，神宗萬曆二十三年乙未科等，皆一科立二碑，實應有碑八十四座，查現在孔廟所存之明題名碑，僅七十八座，闕六座，據實地調查，大戟門外東方碑林內，有空隙六處，疑卽所闕明碑之遺址。

清科試在初季，完全沿用明制，迨康熙末年以後，『科場條例』『科場現行事宜』纂成，並定每三年續編一次，新進士於揭曉後，禮部乃奏請爲新進士勒石鐫名，此卽所謂『新進士題名碑』焉。

清代新進士題名碑，自世祖順治三年丙戌科起，至德宗光緒三十年甲辰科止，共一百十二科，爲碑一百十二座，其中又分『官碑』『捐碑』二種，官欸所鐫，曰『官碑』進士捐立，曰『捐碑』，此官碑捐碑分立之年代，則僅康熙一朝，考順治三年丙戌科，至十八年辛丑科等八科題名碑，爲官碑，自康熙三年甲辰科起，至康熙戊戌等二十科之碑，則爲捐碑，又自康熙六十年之辛丑科，至光緒甲辰等八十四科之碑，皆官碑也。

捐碑，每進士之捐資若干，今已無考，其官碑之碑價，禮部事例載，每碑工帑銀一百兩，又國子監事例載，『嘉慶十三年，戊辰科新進士題名碑，除部帑一百兩外，又增支雜費銀七十三兩二錢八分四厘』，據上述，則每官碑一座，在嘉慶十二年以前，價銀爲壹百兩，自嘉慶以後，則爲壹百七十三兩二錢八分四厘。

又清代自世祖順治三年丙戌科，至德宗光緒三十年甲辰科止，爲一百一十二科，以每科一碑計，則題名碑應有一百一十二座，而現存碑數，爲一百一十八座，考其所以多出六碑者，因順治壬辰乙未兩科，及乾隆己未乙丑戊辰辛未四科，除立有漢榜進士題名碑外，又附立滿榜繙譯進士題名碑，故一百一十二科，而有題名碑一百一十八座。

記載進士名錄，有『歷科題名碑錄』，乃李渭淵爲祭酒時，彙刊諸碑名籍，付印成帙，後自雍正

六年起，又續行印刊，自此每經一科勒石後，即以是科之甲第最前者，專司續刊，即將其版，藏庶常館，以待下科續刊，惟該書，僅續至光緒六年庚辰科止，其自光緒九年癸未科，至最末之三十年甲辰科，則並未續入，爰附錄篇尾，諒亦為好研文物者所樂觀，科甲取士，識者雖輒有詬病，然歷朝人才，大體出於此途，固蘭菊多挺生於幽鼓隨和或不納於賈區，而考試取士之制，既定為國家大典，人文政治，息息相關，則斯陳跡，一碑一石，莫非歷史上之至寶也。

奉
天承運

皇帝制曰光緒九年癸未科四月二十一日策天下貢士甯本瑜等三百八名第一甲賜進士及第二甲賜進士出身第三甲賜同進士出身用茲誥示

第一甲 三名

陳 冕 順天宛平縣人 宗室壽耆 正藍旗人 管廷獻 山東莒州人

第二甲 一百二十四名

朱祖謀	浙江歸安縣人	志 鈞	滿洲鑲紅旗人	丁仁長	廣東番禺縣人	徐炳文	順天通州人
邵松年	順天宛平縣人	張 預	浙江錢塘縣人	熊亦奇	江西新昌縣人	李葆實	山東歷城縣人
劉庭燾	江蘇靖江縣人	黃福樞	浙江仁和縣人	嚴 修	直隸天津縣人	準 良	滿洲鑲黃旗人
曹嵩瀛	直隸天津縣人	錢正圖	雲南建水縣人	魯 鵬	安徽懷甯縣人	王培佑	山東平度州人
秦綬章	江蘇嘉定縣人	秦夔揚	江蘇嘉定縣人	甯本瑜	安徽休甯縣人	趙汝翰	山東黃縣人
陳榮昌	雲南昆明縣人	呂炎律	雲南雲南縣人	胡景桂	直隸永年縣人	曹福元	江蘇吳縣人
洪家滋	浙江鄞縣人	劉尚倫	漢軍正紅旗人	董祥熊	浙江鄞縣人	施紀雲	四川涪州人
柯逢時	湖北武昌縣人	陳鴻綬	江蘇丹徒縣人	何維棟	湖南道州人	陳如岳	廣東南海縣人
汪鳳藻	江蘇元和縣人	趙尙輔	四川萬縣人	饒昌麟	江西臨川縣人	王式文	福建晉江縣人
馬吉樟	河南安陽縣人	彭鴻翔	湖北黃陂縣人	施調慶	福建龍溪縣人	郭鴻賓	陝西韓城縣人
陳鳳樓	四川雙流縣人	沈 潛	山東歷城縣人	鄧祖煥	湖南湘陰縣人	華 輝	江西崇仁縣人
陳同禮	安徽懷甯縣人	蔡卿雲	湖北蘄水縣人	王永年	雲南建水縣人	朱紫佐	江蘇南匯縣人
張 琦	甘肅西甯縣人	陳咸慶	江蘇儀徵縣人	周錫恩	湖北羅田縣人	傅汝梅	江西南城縣人
張 筠	浙江建德縣人	盧聿炳	福建閩縣人	陳俊珉	貴州修文縣人	陳阜嘉	湖南衡陽縣人
李春元	山東歷城縣人	王念祖	安徽太湖縣人	梁濤觀	四川大足縣人	宗室錦文	正白旗人
黃傳禮	湖南長沙縣人	張享嘉	福建侯官縣人	鮑恩綬	安徽歙縣人	張銘坤	河南灑池縣人
方 鐸	安徽桐城縣人	陶福祖	江西新建縣人	潘履端	廣東番禺縣人	鄭葆清	湖北黃岡縣人
葛寶華	浙江山陰縣人	孫傳爽	安徽壽州人	胡治銓	貴州修文縣人	陳日新	江西新建人
于耿光	河南孟縣人	徐定超	浙江永嘉縣人	王紹廉	浙江歸安縣人	承 慶	滿洲正藍旗人
裕 連	蒙古鑲黃旗人	朱占科	江蘇山陽縣人	俞成慶	湖南善化縣人	熙 麟	漢軍正白旗人
黃桂清	貴州鎮甯州人	曾宗彥	福建閩縣人	張煒生	廣東南海縣人	鄭淑璋	福建侯官縣人
閻酒竹	陝西朝邑縣人	曾樹椿	四川慶符縣人	駱景宙	廣西容縣人	劉光第	四川富順縣人
謝化南	陝西漢陰廳人	王金鎔	直隸樂亭縣人	徐 謙	直隸天津縣人	濟 中	滿洲鑲黃旗人
錫 恩	滿洲鑲黃旗人	劉子煥	陝西咸陽縣人	高祚昌	山西翼城縣人	李培菊	四川遂甯縣人
來維禮	甘肅西甯縣人	陳受頌	浙江鄞縣人	陳毓光	湖南衡山縣人	沈家本	浙江歸安縣人
汪景星	陝西漢陰廳人	陳鳳墀	福建侯官縣人	洪寶韓	廣東南海縣人	陳名珍	江蘇江陰縣人

彭清藜	湖南長沙縣人	李蔭鑾	直隸景州人	劉禹燮	江西永新縣人	左盛均	廣西桂臨縣人
鄭邦任	廣東潮陽縣人	楊傳書	安徽太湖縣人	尤蘭芳	福建長樂縣人	孫崇墉	湖北孝感縣人
顧厚焜	江蘇通州人	張嘉猷	福建閩縣人	王承照	安徽舒城縣人	祁壽慶	江蘇寶應縣人
李振鷗	江蘇吳縣人	汪如練	江西臨川縣人	武勳朝	直隸南樂縣人	彭珉生	江西高安縣人
丁壽鶴	貴州平遠縣人	梁鴻翥	廣東三水縣人	周鳳翥	貴州遵義縣人	江昌燕	安徽歙縣人

第三甲 一百八十一名

葉大垣	福建閩縣人	齊學瀛	直隸天津縣人	雷在夏	陝西朝邑縣人	劉家模	河南羅山縣人
左運昌	江西星子縣人	陳增玉	江西萍鄉縣人	陳同翰	江蘇長洲縣人	徐貞	安徽歙縣人
曹步雲	湖北麻城縣人	江汝綸	浙江錢塘縣人	譚福泉	湖南清泉縣人	區應嵩	廣東順德縣人
戚朝卿	貴州修文縣人	劉熙純	河南河內縣人	康際清	山西興縣人	王桂琛	山東諸城縣人
鄧福初	江西新淦縣人	李世祥	貴州貴筑縣人	梁榮熙	廣東順德縣人	鄭炳麟	山東萊陽縣人
李敬修	直隸保安州人	張葆連	山西汾陽縣人	馮汝驥	河南祥符縣人	姜子成	四川銅梁縣人
吳長釗	福建福清縣人	孔昭範	江蘇吳縣人	陳源濤	順天寶坻縣人	朱子春	湖北武昌縣人
謝光典	安徽合肥縣人	劉家謙	江西奉新縣人	王銓	雲南石屏州人	戚善勛	山東黃縣人
李浚	順天寶坻縣人	何息深	廣東東莞縣人	張平格	漢軍正白旗人	賀福元	江蘇丹陽縣人
陳潘書	江西興國縣人	歐陽鈞	廣東新會縣人	楊履晉	山西忻州人	雷祖迪	廣西全州人
張九章	山西平定州人	定成	滿洲正黃旗人	陳槐林	江蘇泰州人	任宗泰	江西豐城縣人
李銓	直隸天津縣人	賴清鏗	陝西紫陽縣人	李務滋	廣西臨桂縣人	李瀛瑞	山東萊陽人
郝耀昂	山西忻州人	章法護	安徽來安縣人	李岳瑞	陝西咸陽縣人	謝輔廉	浙江鎮海縣人
繆介臣	雲南昆明縣人	趙光表	貴州平遠州人	龐桂庭	廣西容縣人	周垣	四川倍州人
龔化龍	湖北黃陂縣人	湯曜	雲南昆陽縣人	劉讀藝	四川渠縣人	殷瑞生	奉天承德縣人
程景明	福建莆田縣人	談國政	漢軍鑲白旗人	姚大榮	貴州普定縣人	蘇玉霖	廣西鬱林縣人
賈渥之	山西沁水縣人	謝必鏗	福建連江縣人	葛慶同	湖南善化縣人	張希鶴	湖南華容縣人
盛昌華	湖南武陵縣人	李秉瑞	廣西臨桂縣人	謝裕楷	陝西安康縣人	馬琇荃	福建侯官縣人
陳本仁	雲南昆明縣人	閻萃峯	河南河內縣人	鄭籌	福建長樂縣人	梁幸	廣東南海縣人
黃毓森	河南光州縣人	余連粵	河南項城縣人	簡叔琳	廣東番禺人	晉榮	漢軍正黃旗人
李邦慶	山東平陰縣人	倪廷慶	安徽桐城縣人	周得程	甘肅皋蘭縣人	史春荃	河南輝縣人
周紹劉	廣西臨桂縣人	黎尹澂	貴州遵義縣人	林鍾華	浙江鄞縣人	劉保厚	山東濟甯州人
謝濟民	廣西桂平縣人	李揚宗	甘肅皋蘭縣人	李經野	山東荷澤縣人	葛邦華	湖北黃岡縣人
王祖畚	江蘇鎮洋縣人	顧儒基	江蘇通州人	謝池春	湖南來陽縣人	劉德馨	河南陟縣人
魯衛	江西新城縣人	沈熙廷	浙江定海縣人	黃葆年	江蘇揚州人	張景星	山西太平縣人
顧曾垣	江蘇通州人	段承霖	雲南呈貢縣人	楊沛霖	甘肅狄道州人	王蕙蘭	山東長清縣人
周安	廣西靈川縣人	包宗經	浙江鎮海縣人	舒泰	滿洲正紅旗人	孫崇緯	江蘇泰興縣人
朱壽保	浙江富陽縣人	胡毓麟	浙江山陰縣人	趙洲洲	貴州貴陽縣人	聶興圻	四川富陽縣人
陶守愚	安徽六安州人	王善士	山西平定州人	孔廣鍾	江蘇元和縣人	王耀曾	福建侯官縣人
沈寶奇	江蘇溧陽縣人	黎大均	湖北黃陂縣人	徐寶鐸	陝西韓城縣人	黃玉忠	廣西容縣人
鄭仰虞	福建長汀縣人	石香圃	河南虞城縣人	王福鍾	江西玉山縣人	李津	漢軍鑲藍旗人
樊學賢	江西萍鄉縣人	張問崇	陝西清澗縣人	高鴻飛	山東昌邑縣人	徐紹康	順天武清縣人
水鴻飛	浙江鄞縣人	李鈞濤	江西臨川縣人	蘇人毅	福建閩縣人	葉士荃	江蘇常熟縣人

王慎猷	陝西涇陽縣人	趙五星	河南汜水縣人	劉維翰	直隸景州人	劉 翽	直隸蔚州人
江和榮	福建臺灣縣人	呂佩璜	廣西陸川縣人	田 恂	河南祥符縣人	劉泰蘇	河南安陽縣人
孫國楨	直隸樂亭縣人	胡賓周	河南登封縣人	陳熙敬	廣東信宜縣人	王樹玉	山東萊陽縣人
黃金鉞	廣東順德縣人	承 先	滿洲正黃旗人	唐開文	貴州思南府人	王恭三	福建永福縣人
鄭昌運	江西武甯縣人	高承瀛	山東濰縣人	巢鳳岡	江西新昌縣人	田應達	湖南鳳凰廳人
陳貽香	福建長樂縣人	沈管鷗	江西德化縣人	何紹堂	雲南昆明縣人	唐枝中	廣西平樂縣人
張汝洽	甘肅會甯縣人	許文泳	浙江歸安縣人	楊鴻濂	湖北沔陽縣人	恩 鍾	漢軍鎮藍旗人
陳日稔	浙江鎮海縣人	李汝鶴	江蘇豐縣人	江廷燮	安徽婺源縣人	段 鏞	雲南建水縣人
崔增瑞	山西山陰縣人	王業修	安徽英山縣人	蓋天祐	山西浮山縣人	李九江	甘肅狄道州人
黃樹勳	貴州思南府人	孫祖華	浙江會稽縣人	楊廣欽	河南夏邑縣人	范錫恭	安徽定遠縣人
李士則	甘肅伏羌縣人	方蒂林	安徽定遠縣人	王景檀	山東黃縣人	柳思誠	江西萍鄉縣人
黃培俊	浙江甯海縣人	王壽培	江蘇高郵州人	張丕弼	順天寶坻縣人	趙汝齡	山西孟縣人
王慶祺	順天寶坻縣人						

國子監祭酒恩棠書

典簿廳典簿 麟 瑞 刊石
高秀峯

本科共取中三百零八名

奉

天承運

皇帝制曰光緒十五年己丑科四月二十一日策天下貢士許葉芬等二百九十六名第一甲賜進士及第二甲賜進士出身第三甲賜同進士出身用茲誥示

第一甲

張建勳	廣西臨桂縣人	李盛鐸	江西德化縣人	劉世安	廂黃旗漢軍人
-----	--------	-----	--------	-----	--------

第二甲

杜本崇	湖南善化縣人	周樹樸	湖北天門縣人	饒士騰	江西南城縣人	劉彭年	直隸天津縣人
丁維祺	山東日照縣人	費念慈	江蘇武進縣人	魏時鉅	湖北武昌縣人	熊方燧	江西高安縣人
陳嘉言	湖南衡山縣人	許葉芬	順天宛平縣人	葉祥麟	安徽桐城縣人	曾廣鈞	湖南湘潭縣人
劉如暉	江蘇武進縣人	江 標	江蘇元和縣人	陳長權	湖南瀏陽縣人	鮑琪豹	安徽歙縣人
吳桂丹	廣東高安縣人	徐仁鑄	順天宛平縣人	陳鍾信	四川富順縣人	葉昌熾	江蘇長州人
王萬方	湖北襄陽縣人	王同愈	江蘇元和縣人	張孝謙	河南商城縣人	盧叢林	雲南會澤縣人
士 魁	廂白旗漢軍人	何爾鈞	福建閩縣人	陳祥燕	浙江慈谿縣人	徐心泰	四川叙永廳人
惲毓鼎	順天大興縣人	王世琪	湖南寧鄉縣人	劉啓端	江蘇寶應縣人	羅鳳華	廣東順德縣人
程植林	貴州思南縣人	劉若曾	直隸鹽山縣人	楊德鏞	江蘇上海縣人	許在衡	浙江山陰縣人
周來賓	浙江山陰縣人	吳 翀	湖南臨澧縣人	陸鍾琦	順天宛平縣人	熙 元	正白旗滿洲人
陳庚經	浙江會稽縣人	陳澤霖	直隸天津縣人	鄭維琪	貴州貴陽縣人	曹允源	江蘇吳縣人
孫鼎烈	江蘇無錫縣人	豫 泰	廂黃旗蒙古人	陳鳴秋	福建閩縣人	張 濛	甘肅古浪縣人
崇 壽	廂黃旗滿洲人	歐陽殿	江西彭澤縣人	夏聲喬	湖南善化縣人	馬步元	山東安邱縣人
劉爾沂	甘肅皋蘭縣人	法章堂	山東膠州人	丁寶銓	江蘇山陽縣人	傅世偉	四川華陽縣人
賀 濤	直隸武強縣人	張其鏞	廣西臨桂縣人	熙 瑛	廂藍旗滿洲人	曹樹灑	廣西臨桂縣人
張景旭	貴州鎮遠府人	高 樹	四川瀘州人	毛慶蕃	江西豐城縣人	宗 寶	正白旗人
丁述曾	山東黃縣人	沈瑜賓	浙江秀水縣人	賴紹濂	江西贛縣人	鄒洪緯	江蘇丹徒縣人

段友蘭	江西永新縣人	葉新第	安徽黟縣人	陳恩壽	直隸天津縣人	薛啓榮	福建閩縣人
朱錦	直隸天津縣人	趙壽坊	山東黃縣人	愛仁	正黃旗蒙古人	趙爾萃	正藍旗漢軍人
劉奉璋	江蘇寶應縣人	李傳元	江蘇新陽縣人	姚士璋	浙江仁和縣人	景方昶	貴州興義縣人
陳春瀛	福建長樂縣人	余誠格	安徽望江縣人	張鴻翔	湖北黃岡縣人	孔繁昌	貴州貴筑縣人
鍾承祺	廣西鬱林州人	王祖同	河南鹿邑縣人	袁用賓	湖北麻城縣人	徐德沅	安徽太湖縣人
王鏡珊	安徽英山縣人	王爲相	山東諸城縣人	陳懷中	福建閩縣人	薛寶辰	陝西長樂縣人
魏有聲	江蘇丹陽縣人	唐煊	直隸鹽山縣人	高枏	四川瀘州縣人	王尤	江蘇通州人
朱廷薰	安徽太湖縣人	戚揚	浙江山陰縣人	張維彬	雲南江川縣人	鍾廣	正黃旗漢軍人
金容鏡	浙江秀水縣人	趙繼泰	安徽太湖縣人	陳昌曼	湖南龍陽縣人	王繼香	浙江會稽縣人
高增融	陝西米脂縣人	何文瀾	浙江蕭山縣人	趙秉璋	山東諸城縣人	孟澧	河南鄧州人
馮端	正白旗漢軍人	張頡輔	江蘇吳縣人	林孝恂	福建閩縣人	梁子渭	廣東番禺縣人
李登雲	湖南衡山縣人	劉蔭椿	直隸靜海縣人	吳嘉瑞	湖南長沙縣人	武玉潤	河南祥符縣人
錢鴻文	浙江嘉善縣人	林國贊	廣東番禺縣人	萬和錫	江西德化縣人	羅厚焜	安徽宿松縣人
劉錦榮	奉天錦縣人	程仲昭	陝西韓城縣人	張允言	直隸豐潤縣人	曾光眠	四川華陽縣人
熊起渭	湖北黃安縣人	唐右楨	湖南武陵縣人	王歛	山東安邱縣人	柯劭懋	山東膠州人
劉元亮	山東章邱縣人	陳金臺	河南鄆城縣人	陸鍾岱	順天宛平縣人	孔昭棠	江蘇寶應縣人
第三甲							
孫廷翰	浙江諸暨縣人	楊蒂	江蘇高郵州人	章紹曾	江西南昌縣人	黃傳祚	湖南長沙縣人
李夢斗	山東諸城縣人	陳寶森	廣東新會縣人	王嶽崧	浙江瑞安縣人	錢駿祥	浙江嘉興縣人
宗希廉	正紅旗人	高涵和	福建侯官縣人	李鵬飛	浙江仁和縣人	王同鼎	安徽桐城縣人
郭曾程	福建侯官縣人	朱壽慈	江西蓮花廳人	張曜斗	陝西長安縣人	陳曾佑	湖北蘄水縣人
夏時泰	湖南衡陽縣人	薛賀圖	福建侯官縣人	郭集琛	湖北黃陂縣人	潘守廉	山東濟甯州人
宮耀月	山西繁峙縣人	黃榜書	廣西桂平縣人	江淑	四川秀山縣人	劉華	陝西韓城縣人
翁天祐	廣東海豐縣人	朱懷新	浙江義烏縣人	區宗初	廣東番禺縣人	劉元誠	湖北天門縣人
濟生	廂白旗蒙古人	易貞	河南商城縣人	劉盛堂	雲南會澤縣人	費道純	四川閬中縣人
梁鑾藻	廣東順德縣人	鄭維翰	江蘇江甯縣人	唐宗海	四川彭縣人	朱秉成	浙江山陰縣人
于宗潼	山東福山縣人	王祖武	河南鹿邑縣人	喻兆蕃	江西萍鄉縣人	魏秀琦	福建侯官縣人
譚汝王	湖南湘潭縣人	雷光第	陝西咸甯縣人	文明欽	貴州貴筑縣人	彭光湛	廣東南海縣人
陳三立	江西義甯州人	毛慈望	河南武涉縣人	何錫章	直隸天津縣人	王塋	山東萊陽縣人
張用賓	湖北江夏縣人	劉秉鈞	山西遼州人	劉寶森	江西新昌縣人	郭以誠	廣西臨桂縣人
李映庚	江蘇海州人	郁保章	浙江嘉善縣人	章乃正	浙江歸安縣人	徐培光	貴州修文縣人
周秉道	廣西桂平縣人	紀驥	湖北武昌縣人	高永孝	安徽六安州人	劉邦槐	江蘇如皋縣人
謝臨春	四川開縣人	王濟	甘肅泰安縣人	任廷驥	甘肅伏羌縣人	賴宏	福建永定縣人
楊墉	江西建昌縣人	李錫庚	直隸樂亭縣人	宗寶豐	正藍旗人	黃炳辰	廣西桂林縣人
李含壽	四川巴州人	連培型	江西南城縣人	黃大華	湖北武昌縣人	李光卓	廣西永福縣人
湯汝和	廣西靈川縣人	趙會棟	直隸涿水縣人	趙銳	陝西城固縣人	程豐厚	安徽休甯縣人
薩嘉樂	福建閩縣人	方鳳鳴	浙江蘭谿縣人	張瑞麟	雲南太和縣人	金鴻翎	安徽英山縣人
賈作人	山西沁水縣人	解鎰	山西稷山縣人	曾慶蘭	湖北京山縣人	黃士廉	貴州貴筑縣人

紹昌	正白旗滿洲人	沈祖燕	浙江蕭山縣人	雷蔚瑞	陝西白水縣人	鄭克明	福建長汀縣人
勞肇光	廣東鶴山縣人	馬家楨	江蘇吳縣人	溫中和	廣東嘉應州人	鈺昶	廬紅旗滿洲人
黎宗幹	安徽宿松縣人	馮慎源	陝西大荔縣人	董維序	雲南瀘川州人	邱逢甲	福建彰化縣人
楊紀元	雲南彌勒縣人	彭獻壽	廣西慶遠縣人	程元愷	安徽婺源縣人	張立德	陝西榆林縣人
陳銑綏	山西平定州人	潘志尙	安徽歙縣人	李柏齡	江西萍鄉縣人	陳本棠	湖北天門縣人
朱路	江蘇海州人	張華奎	安徽合肥縣人	黃大珉	福建長樂縣人	鄭熾昌	江蘇吳縣人
喻鴻鈞	湖北黃岡縣人	武瀛	陝西富平縣人	朱德澤	河南羅山縣人	王天培	陝西富平縣人
袁信芳	浙江鄞縣人	魏立	甘肅伏羌縣人	劉汝訢	山西臨縣人	張庭詩	山東黃縣人
劉允恭	直隸遼化州人	王予符	山東益都縣人	王啓烈	浙江鄞縣人	王同德	安徽太平縣人
李葵	雲南昆明縣人	熊文壽	湖北麻城縣人	唐書年	山東甯海州人	阮善纒	陝西安康縣人
梁肇榮	福建侯官縣人	遂懿	河南臨縣人	楊增新	雲南蒙自縣人	武鑣	甘肅隴西縣人
吳國珍	廬黃旗漢軍人	張正基	貴州貴陽府人	王紹勳	河南輝縣人	李錦	福建侯官縣人
楊萬選	山東陽穀縣人	趙金壽	江西安福縣人	李汾	廬藍旗漢軍人	李步瀛	陝西咸寧縣人
李滋然	四川長壽縣人	李硯田	山東齊河縣人	周朝槐	廣東順德縣人	李進祿	河南盧氏縣人
蘇保國	雲南建水縣人	楊佩芬	四川秀山縣人	陳廷鑑	甘肅寧遠縣人	超詣	江西安化縣人
史思培	直隸遼化州人	呂敬直	河南寧陵縣人	閻維玉	山西太谷縣人	曹琳	安徽青陽縣人
石作棟	甘肅狄道州人	魏志良	江西新建縣人	馬觀臣	河南孟縣人	曾思睿	廣西平樂縣人
李子方	河南睢州人	劉世珍	直隸豐潤縣人	鄒錢	福建閩縣人	錢鴻遠	雲南昆明縣人
張寅且	雲南威宜州人	鄭永貞	山西大同縣人	周文瀾	貴州石阡府人	王炳章	奉天易州人
楊深秀	山西聞喜縣人						

恩光
典簿麟瑞監刊石
朱賈

本市各名勝遊覽處所門券進款統計表

二十八年五月份

遊覽機關 日期	頤和園	玉泉山	天壇	先農壇	孔廟	北海公園	中央公園	中南海公園	國貨陳列館
五月一日	237.3	9.25	43.05	3.05	2.25	93.19	192.63	7.64	440
二日	259.8	9.05	34.29	1.60	1.8	95.78	235.28	6.66	例 假
三日	272.4	15.40	23.46	2.60	3.25	100.17	266.07	7.06	400
四日	249.7	7.35	30.06	1.20	2.95	80.98	243.20	8.10	520
五日	276.3	10.60	35.58	2.00	5.35	69.74	188.85	6.62	340
六日	287.7	10.60	45.18	2.20	3.8	148.98	302.98	10.40	490
七日	593.5	37.25	60.45	.84	4.95	74.00	113.29	7.73	300
八日	224.1	9.05	22.47	1.76	2.1	32.59	75.74	5.46	410
九日	263.6	12.75	39.54	1.85	5.25	106.51	172.33	8.93	例 假
十日	221.5	1.40	37.53	2.44	3.9	95.74	207.20	6.04	590
十一日	256.8	6.75	33.33	2.15	5.2	87.4	151.82	7.82	600
十二日	214.9	11.59	40.77	2.40	3.45	108.81	189.53	9.73	540
十三日	93.	1.00	36.51	.76	1.2	35.74	69.87	5.02	30
十四日	822.8	103.55	115.65	2.11	7.85	270.42	439.32	22.44	660
十五日	281.7	28.60	52.08	2.36	6.85	127.06	240.92	9.60	500
十六日	345.2	15.10	42.30	2.74	8.15	87.06	238.38	4.00	例 假
十七日	300.5	3.50	48.15	2.72	3.4	85.1	219.69	8.00	520
十八日	270.4	8.95	47.19	3.18	2.95	122.12	267.41	10.13	220
十九日	284.3	12.25	29.25	2.62	7.85	63.06	216.92	8.80	280
二十日	304.9	10.50	35.91	1.48	8.35	122.21	253.91	13.41	500
二十一日	680.	47.95	93.93	3.32	8.55	209.02	318.90	32.46	460
二十二日	224.6	15.85	40.86	2.58	7.15	74.12	142.94	8.80	410
二十三日	227.6	6.05	22.23	1.27	1.55	34.93	80.79	7.02	例 假
二十四日	253.6	4.80	27.27	1.92	1.75	117.61	196.32	12.04	210
二十五日	214.8	7.20	29.52	2.04	2.3	100.34	186.67	10.40	470
二十六日	233.4	13.00	31.53	2.92	6.55	82.68	178.98	10.44	480
二十七日	313.5	18.65	54.66	3.71	8.15	139.57	202.69	14.75	460
二十八日	632.6	48.25	121.59	3.90	10.75	263.49	259.21	33.60	490
二十九日	175.7	10.55	37.05	1.76	6.25	78.47	102.78	7.60	560
三十日	225.2	15.30	40.02	3.17	5.5	104.68	142.93	11.55	例 假
三十一日	96.9	6.70	33.27	2.92	3.35	60.04	90.34	13.14	400
總 計	9338.3	518.79	1384.68	71.57	152.70	3271.61	6187.89	336.13	11280

本市各名勝遊覽處所門券進款統計表(續)

歷史博物館	古物陳列所	故宮博物院	太廟	景山	農事試驗場	雍和宮	圓城	總計
12.8	235.20	146.4	3980枚	8040枚	25.2	16.	6.7	12020枚 1030.66元
12.4	187.80	185.	2900枚	.3元 5540枚	31.0	11.65	6.2	8440枚 1179.51
17.0	230.65	127.5	.4元 2880枚	.3元 7640枚	38.15	7.45	7.1	10520枚 1118.96
9.6	153.75	75.6	3180枚	.1元 4700枚	29.45	11.3	7.1	7880枚 910.44
8.0	238.68	73.2	3340枚	.7元 4400枚	30.3	17.1	4.9	7740枚 967.89
12.0	168.60	89.	.8元 4580枚	.2元 5540枚	33.3	13.75	8.4	10120枚 1137.89
7.2	246.25	94.9	3140枚	3440枚	40.15	15.1	7.2	6580枚 1302.81
7.6	204.35	123.25	2040枚	.8元 3520枚	16.4	7.75	3.9	5560枚 737.32
10.8	815.55	130.	.8元 2800枚	.1元 4180枚	32.25	19.3	6.5	6980枚 1626.06
15.2	250.05	115.1	.8元 3240枚	.3元 6200枚	44.95	18.85	11.3	9640枚 1032.30
7.2	256.50	100.70	.4元 3820枚	.1元 5980枚	35.2	9.85	8.6	9800枚 969.82
5.2	197.85	152.55	.8元 4000枚	.2元 5860枚	34.15	10.15	10.4	9860枚 992.48
1.0	117.20	34.70	1.6元 1200枚	.1元 1680枚	1.8	9.1	1.3	2880枚 409.90元
22.0	314.80	189.10	.4元 8140枚	14280枚	86.6	30.9	19.8	22420枚 2447.74
13.2	274.45	153.15	4700枚	.9元 8240枚	41.3	22.7	4.2	12940枚 1259.07
8.0	197.45	130.80	1.2元 4200枚	1.1元 7240枚	37.75	27.65	7.3	11440枚 1154.18
14.4	275.60	111.90	3540枚	6120枚	31.55	181.5	5.6	9660枚 1292.41
11.8	163.05	85.50	.4元 6040枚	.1元 5340枚	28.1	11.4	8.3	11380枚 1049.98
5.6	230.45	74.30	1.6元 4200枚	4160枚	24.35	26.65	6.6	8360枚 994.60
5.8	181.20	121.70	.4元 4680枚	.4元 4900枚	32.05	23.2	7.8	9580枚 1123.22
15.8	326.15	186.05	.8元 7840枚	.8元 10160枚	66.95	24.6	11.2	18000枚 2026.42
7.2	160.75	136.50	3640枚	.5元 5420枚	31.7	20.3	8.0	9060枚 881.85
4.0	196.80	120.40	2660枚	3880枚	19.8	8.8	7.8	6540枚 739.04
4.2	189.90	129.70	.4元 3000枚	.2元 5000枚	29.95	7.55	6.6	8000枚 983.81
5.6	251.50	69.15	.8元 3400枚	5040枚	22.2	5.25	5.4	8400枚 913.17
13.4	225.00	137.20	.8元 3060枚	.7元 5720枚	26.5	12.8	8.4	9680枚 984.30
5.0	172.55	132.40	.8元 5240枚	6460枚	24.75	21.45	6.0	11700枚 1118.63
14.0	285.60	132.40	1.2元 7280枚	1.4元 10080枚	67.75	40.1	20.3	17360枚 1936.14
5.2	126.55	91.90	.4元 3840枚	.3元 3740枚	24.	14.9	7.2	7580枚 680.61
8.0	194.00	104.90	3280枚	.9元 4460枚	30.15	12.35	6.4	7740枚 905.05
11.0	209.10	74.90	3360枚	4740枚	27.3	10.1	4.6	8100枚 643.66
300.2	7277.30	3629.85	14.8元 124100枚	10.5元 181700枚	1045.95	669.55	241.1	35.115.70

社會局觀光科宣博股製

本市主要名勝遊覽處所遊人國籍人數統計表

二十八年五月份

日 期	天 氣	頤和園			玉泉山			天壇			先農壇						
		國 人	日 本 人		國 人	日 本 人		國 人	日 本 人		國 人	日 本 人					
			普 通	軍 人		普 通	軍 人		普 通	軍 人		普 通	軍 人				
一	日	80	189	73	25		16	7	3	19	89	45	31	50	12		8
二	日	93	218	128	12		14	5	6	13	82	43	15	35	5		
三	日	71	277	54	3	8	17	2	6	7	50	32	18	55	5		
四	日	78	228	77	11	2		27	10	5	41	32	51	30			
五	日	57	243	147	31	3	3	4	24	9	84	46	21	40	10		
六	日	69	260	97	29	6	8	2	7	12	98	106	30	50	5		
七	日	359	472	134	39	11	61	30	15	14	162	40	25	21			
八	日	82	185	116	33		4	15	23	14	48	54	8	40			4
九	日	88	262	96	11	4	14	15	7	16	97	63	20	35			6
十	日	62	197	165	11			28		7	100	41	15	50	11		
十一	日	98	218	118	16	4	2	25	5	8	92	98	10	45	4		
十二	日	84	162	104	14	7	12	19	2	19	123	89	18	50	6		4
十三	日	34	90	40	6				2	2	158	12	6	19			
十四	日	238	868	208	55	35	189	16	43	24	308	142	48	45	7		
十五	日	95	247	82	31	13	66	17	6	14	172	46	8	50	3		
十六	日	122	274	112	39	5	15	27	8	18	118	125	6	55	9		
十七	日	88	259	120	22		5		2	22	140	55	14	50	7		4
十八	日	118	205	139	25		13	29	2	15	129	43	9	50	15		10
十九	日	94	202	148	45	3	27	5	5	8	91	45	4	50	10		
二十	日	92	184	529	60	3	15		4	16	104	47	7	37			
二十一	日	201	509	915	51	21	68	29	32	31	283	193	54	70	13		
二十二	日	85	188	201	12	4	20	12	7	9	102	52	20	50	7		
二十三	日	63	146	516	28	2	5	51		9	63	116	4	25	5		
二十四	日	78	180	231	32		9	6		7	71	44	9	48			
二十五	日	74	170	213	19		4	19	9	8	80	49	11	45	6		
二十六	日	110	162	109	19		20	60		5	101	46	13	60	8		5
二十七	日	122	248	115	31	7	29	13		16	136	52	27	72	8		6
二十八	日	218	492	561	61	17	52	30	28	38	332	158	56	85	6		
二十九	日	115	139	102	32		12	1	9	16	74	60	29	44			
三十	日	82	221	87	21	5	10	56	12	18	87	111	21	65	6		4
三十一	日	18	95	34			10	9	5	6	87	39	14	65	8		
共 計	國 人	3268			160			425			1486						
	日 本 人	普 通		7730	720		3702		176								
		軍 人		5771	559		2124										
	歐 美 人	824			282			622			51						
總 計		17593			1721			6873			1713						

本市主要名勝遊覽處所遊人國籍人數統計表(續)

孔 廟	北海公園			國城			中央公園			中南海公園								
	國 人	日本人		國 人	日本人		國 人	日本人		國 人	日本人							
		普通	軍人		普通	軍人		普通	軍人		普通	軍人						
1	4	13	1125	891	128	124	32	21	56	14	3286	978	852	135	71	36	42	23
	4	4	1113	965	95	122	29	18	29	15	4060	1235	974	74	93	21	28	8
3	4	9	1296	891	137	113	37	22	37	12	3377	2572	536	123	94	18	35	12
	4	7	915	834	154	111	31	25	26	15	4681	798	377	65	102	43	14	21
2	6	15	876	611	86	113	25	13	51	11	3199	1055	218	53	92	22	28	7
	5	8	1547	1632	95	221	43	27	84	14	4507	2253	735	152	114	50	34	36
2	5	15	855	723	185	122	31	28	39	13	2204	357	105	27	101	44	14	15
2	4	2	425	223	164	102	16	12	43	11	1150	554	125	25	62	28	20	13
6	6	13	1327	985	215	138	32	18	57	15	3164	646	339	123	61	51	75	14
	3	6	1199	916	89	85	51	41	65	21	3046	1545	576	137	43	26	54	13
3	14	4	1121	754	95	125	44	25	76	17	2716	625	239	124	89	45	31	18
	4	13	1423	956	104	121	53	37	27	14	3303	897	352	118	52	62	81	24
4	2	8	417	312	124	91	8	5	52		981	578	125	36	35	33	42	3
1	13	12	3545	2511	182	124	87	75	46	36	7104	2588	853	315	282	89	87	47
	10	9	1538	1252	94	110	21	12	47	9	4081	1253	736	153	120	34	51	11
3	20	15	1185	721	96	94	41	21	35	11	3554	1762	632	115	40	32	2	16
	3	20	967	835	124	148	25	18	28	13	2958	1882	358	158	85	74	15	24
8	4	3	1682	987	215	131	41	29	23	13	3198	2543	958	352	54	62	10	6
4	9	5	751	586	124	113	31	21	29	14	3558	1226	388	152	88	24	71	15
3	19	15	1455	1235	137	110	42	25	32	11	3605	1985	453	187	151	11	132	8
	9	31	2536	2153	165	111	52	38	48	22	4656	2358	857	244	364	155	204	6
2	25	3	856	735	140	109	41	25	52	14	2047	1156	385	53	80	44	56	8
	7	3	452	227	126	121	36	28	76	14	1222	563	256	58	20	61	72	5
2	3	3	1459	1190	115	51	33	21	22	12	3198	1152	358	125	65	104	86	16
	3	6	1295	912	97	93	31	12	35	11	2653	1531	158	65	42	56	112	24
7	12	52	953	839	85	108	42	29	47	13	2700	1253	345	123	65	78	86	6
	10	7	1594	1486	190	120	28	19	29	13	2881	1553	386	183	158	89	79	6
4	34	27	3258	2611	225	131	111	75	56	17	3927	1721	563	253	221	128	382	25
	12	5	965	721	214	114	43	17	24	12	1419	865	185	58	44	42	74	11
2	6	18	1296	991	184	113	31	22	25	11	2122	998	328	137	110	64	51	15
	5	7	655	597	165	120	25	12	32	9	1154	853	125	58	42	92	87	75
			40081			1193			95711			3040						
			31282			791			41335			1718						
			4549			1330			13876			2261						
			3609			427			3981			551						
753			79321			3741			154903			7570						

本市主要名勝遊覽處所遊人國籍人數統計表(續)

香山靜宜園			國貨陳列館			鼓樓			歷史博物館			古物陳列所						
國 人	日 本 人		國 人	日 本 人		國 人	日 本 人		國 人	日 本 人		國 人	日 本 人					
	普 通	軍 人		普 通	軍 人		普 通	軍 人		普 通	軍 人		普 通	軍 人	普 通	軍 人		
12			30	28	10	5	6	停	止	閱	覽	40	15	9	159	158	57	25
9			例					460	3			36	26		136	153	46	9
28	9			26	12	8	2	415	6	1	3	55	30		196	109	49	7
24			3	30	22	16		357	8		3	38	3		116	114	40	2
10	9		2	18	12	5	4	406	14	5		34	3	3	136	177	61	9
24				33	14	16	2	457	5		1	50	9	1	105	129	44	20
34	30		2	12	18	13		253	6			10	27		139	145	72	24
10				18	21	6	2	停	止	閱	覽	38			119	158	20	8
66			4	例				373	6	5	2	34	16	4	136	756	45	20
20	4			28	27	12	4	459	6	2		64		12	158	168	29	19
10			3	32	26	8	2	381	5			18	18		116	249	32	10
18	15			27	25	4	2	316	9			20	6		149	132	30	11
14				2	1	4		162	3		2		5		28	116	80	8
90	20		2	35	31	12		647	15	4	9	65	40	5	157	240	96	24
20		123		24	23	6	3	停	止	閱	覽	33	28	5	161	227	57	19
11		6	2	例				466	8		2	26	7	7	106	139	78	15
16				31	19	8	2	350	4	2		32	30	10	145	234	34	13
40		17		9	9	5	4	429	5			31	14	14	100	98	59	10
9			2	15	13	7		356	6	5	1	16	4	6	68	222	67	4
20	12		2	33	15	12	2	372	9	3		21		8	91	123	49	8
20	16		12	23	21	3	2	597	23	3		71		8	172	247	236	23
8		4	5	23	18	6		停	止	閱	覽	36			100	110	52	15
16	4			例				243	5			20			111	153	40	16
15				11	8	4	2	462	12	3		15	6		128	121	46	5
5		21	2	25	22	8		388	8			24	4		105	157	60	16
44				21	27	16		367	12			37	30		143	136	60	7
9	2			18	26	7	2	353	8	1	3	25			111	123	41	13
34	11		20	28	21	10		635	15		2	44	26		101	277	108	15
20		24	10	32	22	8	2	停	止	閱	覽		26		88	85	72	8
16	9		2	例				441	5			26	10	4	136	95	52	16
22				14	24	15	2	303	12	1		51		4	173	85	62	13
694			596			10408			1010			3880						
141			487			218			383			5436						
195			224			35						1874						
103			45			28			107			412						
1133			1352			10689			1500			11602						

本市主要名勝遊覽處所遊人國籍人數統計表(續)

故宮博物院			太 廟			景 山			農事試驗場			雍 和 宮						
國 人	日 本 人		歐 美 人	國 人	日 本 人		歐 美 人	國 人	日 本 人		歐 美 人	國 人	日 本 人		歐 美 人			
	普 通	軍 人			普 通	軍 人			普 通	軍 人			普 通	軍 人				
649	73	36	9	142	31	5	40	310	84	42	8	229	16	12	34	14		
422	492	36	17	116	17	10	18	154	115	46	8	294	21	11	27	6		
538	82	51	8	112	19	5	29	276	82	23	24	337	35	17	15	14		
66	78	46	7	130	25	13	20	110	115	27	10	261	22	16	24	10		
94	121	62	3	120	35	14	25	144	65	58	11	274	26	10	6	22	8	10
106	65	65	7	207	44	25	16	209	52	24	17	299	31	15	30	5		
95	80	160	5	100	54	15	13	101	69	28	2	344	115	13	10	20	14	2
133	94	111	12	69	18	2	17	131	35	83	10	150	12	6	17	6		
178	103	30	9	140	22	10	7	126	82	68	1	297	24	9	15	25	12	2
159	71	46	7	139	31	21	26	196	106	122	8	405	42	15	24	1		
135	63	104	5	165	26	15	25	130	160	70	9	334	19	11	6	20	3	
211	111	103	39	174	28	9	38	212	78	69	3	311	26	13	23	8		
21	43	22	8	34	62	4	14	48	35	22	1	18			20	2		
259	142	61	22	280	92	80	60	305	411	142	4	774	122	32	21	44	15	10
172	143	44	23	172	45	7	34	282	121	46	9	360	53	15	15	25	4	10
177	100	78	12	195	51	35	21	236	122	86	4	347	31	13	26	26	14	15
161	147	64	5	122	37	17	30	118	187	106	13	285	22	11	14	20	5	12
114	123	35	7	241	103	15	29	124	131	28	15	277	45	7	25	7		
112	220	33	3	200	37	11	28	108	96	94	4	233	12	5	10	33	2	20
161	108	52	21	156	67	11	33	174	64	48	7	295	26	12	28	21	5	10
245	93	564	14	239	102	50	92	316	184	405	8	627	77	18	29	20	31	4
167	130	45	18	132	37	9	23	183	75	99	13	296	22	12	17	32	3	10
151	94	34	35	83	28	9	30	123	73	46	2	182	13	7	20	4		
350	81	56	10	153	15	7	12	165	79	46	10	271	23	15	16	7		
84	60	49	12	156	32	8	32	92	128	55	35	200	18	9	11	6		
162	125	107	14	168	40	11	35	157	126	57	3	241	21	13	28	4		
173	167	39	7	253	42	7	27	252	733	68	14	232	15	8	20	17	6	10
234	97	84	8	304	105	32	55	210	270	47	24	609	83	20	28	74	10	10
124	68	39	11	156	30	7	24	98	76	25	13	209	22	11	34	8		
153	103	59	10	138	22	9	18	105	137	395	4	272	25	13	27	16		
120	58	29	3	142	22	7	18	183	52	42	2	267	19	7	22	8		
5926			4938			5378			9530			245						
3535			1319			4143			1008			796						
2344			480			2517						258						
371			897			296			376			125						
12176			7634			12334			10914			1424						

會計

北京特別市社會局收支對照表(一)

中華民國二十八年五月份

收	入	摘	要	支	出
		各 附 屬 機 關 經 常 費			
	6636 ⁰⁰	救 濟 院			6394 ³⁷
	569 ⁰⁰	東安市場管理處			567 ⁷¹
	236 ⁰⁰	東單菜市場管理處			235 ⁹⁸
	41 ⁰⁰	西單菜市場管理處			40 ⁹⁹
	50 ⁰⁰	西安市場管理處			49 ⁹⁸
	46 ⁰⁰	廣安市場管理處			45 ⁹⁸
	39 ⁰⁰	文化商場管理處			38 ⁹³
	4 ⁰⁰	朝陽市場管理處			4 ⁰⁰
	28 ⁰⁰	平民住宅事務所			28 ⁰⁰
	7649 ⁰⁰	收 支 合 計			7405 ⁹⁴
		結 餘			243 ⁰⁶
	7649 ⁰⁰	合 計			7649 ⁰⁰

北京特別市社會局收支對照表(二)

中華民國二十八年六月份

收	入	摘	要	支	出
	811 ⁰⁰	收 入 之 部 由 財 政 局 撥 給 經 費 支 出 之 部 經 常 門			
		俸 餉 工 薪 資 具 電 賦 耗 支 置 繕 費 費 他			5322 ⁶⁷
		項 工			640 ⁰⁰
		文 郵 租 消 雜 購 營 特 旅 其			346 ⁶³
		別 辦 公			40 ⁰⁰
		運 費 他			55 ⁵¹
		支 出 結 餘 計			585 ⁶⁴
					15 ⁹³
					60 ⁸⁵
					300 ⁰⁰
					191 ⁸⁶
		支 出 結 餘 計			775 ¹⁹
					357 ⁸¹
	8116 ⁰⁰	合 計			8116 ⁰⁰

人事

本市社會局組織系統表

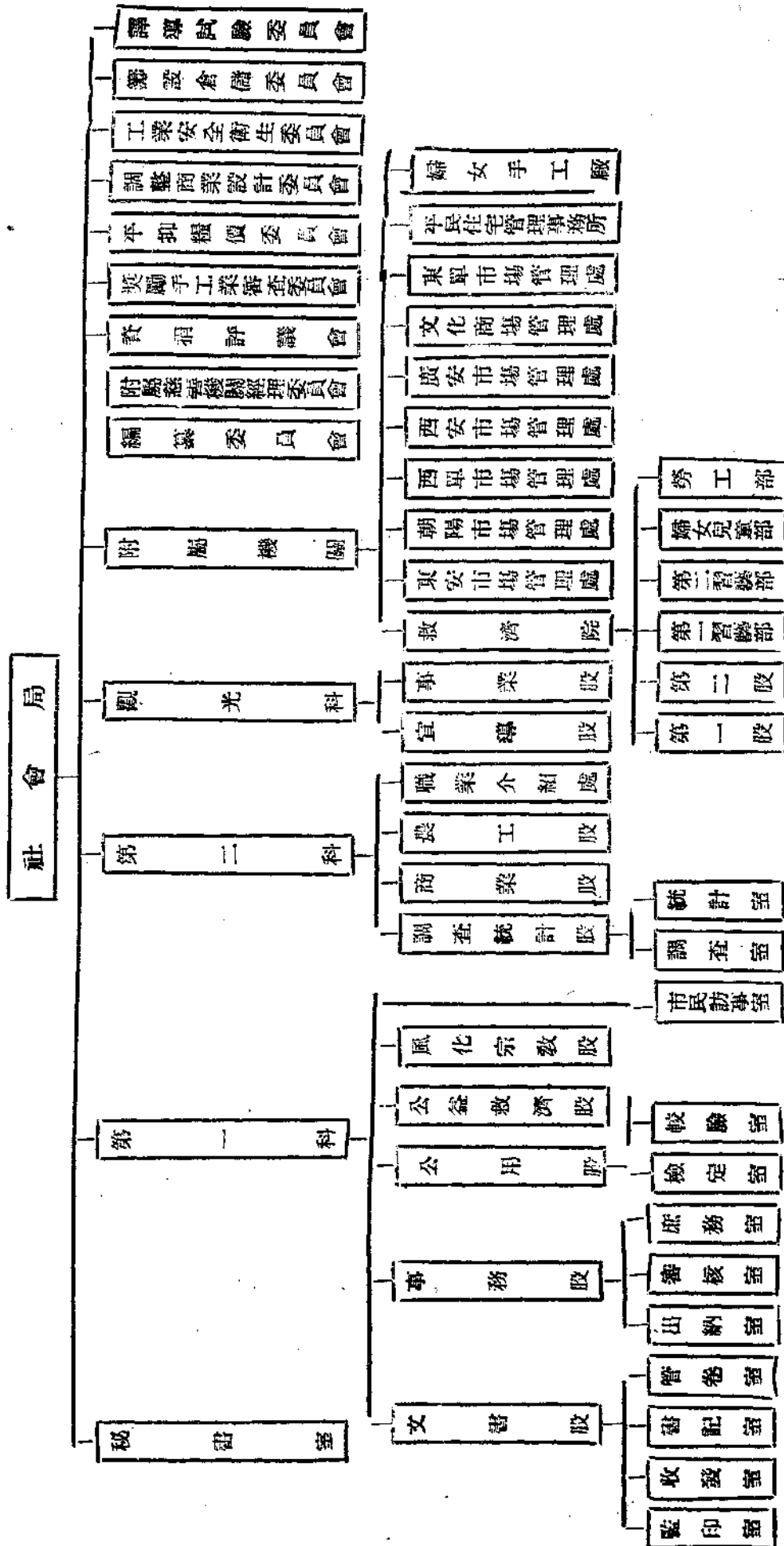

觀光科委員	林慰君	宜導股	夏承權	事業股
劉浩	職業介紹處			
陳烈	商業股			
陶容	海農工股			
第二科委員	師文志	調查統計股		
孫德威	事務股			
胡蔭軒	公用股			
第一科委員	宋鼎鑑	公益救濟股		
主席委員	喻誠	京		
發行兼者	北京特別市社會局編纂委員會			
編輯	(非 賣 品)			

民國二十八年七月出版

第二卷 第七號

社會統計月刊