

BULLETIN FLUVIAL.

Fourni par le Bureau Météorologique à la Nouvelle-Orléans... Département de l'Agriculture des Etats-Unis.

Table with columns: STATIONS, Pleine hauteur à la rive, Hauteur, Changement dans les dernières 24 heures. Lists various river stations and their water levels.

JETEZ LES YEUX SUR NOS VITRINES

123 pieds rue N. Remparts—150 pieds rue Iberville.

VOUS Y VERREZ LA PLUS BELLE EXPOSITION DE

MEUBLES

En ville dans la plus Grande Vitrine au Sud—124 pieds de long, remplie de Meubles de la Meilleure Qualité que nous vendons moins cher qu'on ne vous ferait payer ailleurs...

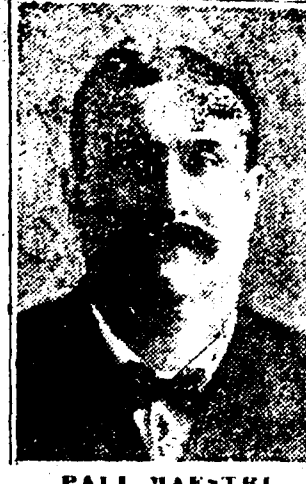

FRANCIS AND PAUL MAESTRI FURNITURE CO., LE MAGASIN DE MEUBLES LE MEILLEUR MARCHÉ EN VILLE.

Gulf Coast Limited (tous les jours excepté dimanche) N. O.—Mobile Accom'n... Excursion dimanche...

SOUTHERN PACIFIC COMPANY. Houston Local... Sunset Express pour Louisiana, Tex. et Californie...

LIGNES FRISCO. Station Terminale, rue Canal. Changement d'horaires, Effectif dimanche 24 avril 1910...

F. A. BRUNET, IMPORTEUR DIRECT. HORLOGER, BIJOUTIER, JOAILLIER. 313... RUE ROYALE... 313

William Frantz & Cie., JOAILLIERS ET OPTICIENS. Marchandises en Argent Véritable et en Or Massif. Inspecteurs...

SUN Insurance Company INCORPORÉE 1855. DE LA NOUVELLE-ORLEANS. CHARLES JANVIER, Président. FERGUS G. LEE, Vice-Président.

La Compagnie d'Assurances Liverpool & London & Globe. A cherché pendant ses cinquante années de service aux Etats-Unis à réaliser la définition du mot assurer...

THE AMERICAN FINANCE & INVESTMENT COMPANY CAPITAL - \$500,000.00. GALLIÉ J. CAPDEVILLE, Président. JOHN F. KUMPERT, Vice-Président.

La Pittsburg Coal Company. PAUL M. SCHNEIDAU, Gérant. Bureau, 315 RUE CANONELLE. Téléphone Main 576.

ANNONCES JUDICIAIRES. COUR CIVILE DE DISTRICT, paroisse d'Orléans, Division G—No 92,706—Intervention de Harry Walker...

ANNONCES JUDICIAIRES

VENTES PAR LE SERREIN. ANNONCE JUDICIAIRE. Vente de propriété de valeur admise...

ANNONCE JUDICIAIRE. Vente de propriété de valeur admise rée de Dixième District.

VENTES A L'ENCAIN. SUCCESSION DE ROSE BYRNE WATERS. Cour Civile de District, No 92,889.

ANNONCE JUDICIAIRE. Vente de propriété de valeur admise rée de Dixième District.

ANNONCES JUDICIAIRES. COUR CIVILE DE DISTRICT, paroisse d'Orléans, Division G—No 92,706—Intervention de Harry Walker...

ANNONCES JUDICIAIRES. COUR CIVILE DE DISTRICT, paroisse d'Orléans, Division G—No 92,706—Intervention de Harry Walker...

ANNONCES JUDICIAIRES. COUR CIVILE DE DISTRICT, paroisse d'Orléans, Division G—No 92,706—Intervention de Harry Walker...

CHEMINS DE FER.

TOURNEE D'ETE - VIA - SOUTHERN PACIFIC. CALIFORNIE, COLORADO, UTAH, MEXIQUE. Et tout l'Ouest. NEW YORK.

\$1.00 BATON-ROUGE ET RETOUR. Commencant Dimanche, 3 Avril. Quittant la Nouvelle-Orléans à 8:00 a. m.; Retournant à 9:30 p. m.

\$1.00 McCOMB ET RETOUR. Quittant la Nouvelle-Orléans à 7:30 a. m.; Retournant à 9:15 p. m.

L'ILLINOIS CENTRAL. Vendra des Billets au prix de \$32.00 POUR SAN FRANCISCO, LOS ANGELES ET D'AUTRES POINTS EN CALIFORNIE.

LIGNE DIRECTE. Frisco-Vicksburg Limited. Steamer Pullman, Chars avec Suite à Mangr.

NEW YORK-NOUVELLE-ORLEANS Limited. Qui quitte la Nouvelle-Orléans journalièrement à 8:00 p. m. un Train Pullman entier avec Cars de Club et d'Observation.

MINERAL WELLS ? Pourquoi n'allez-vous pas aux MINERAL WELLS ?

Noms des navires partis pour la Nouvelle-Orléans.

Table listing ship names, destinations, and departure dates. Includes New York, Philadelphia, Liverpool, Bremen, Havre, Victoria, Grandmouth, Sunderland, Oporto, Anvers, Palermo, San Juan.

Noms des navires dans le port

Table listing ship names, origins, and arrival dates. Includes Bremen, Manhattan, New York, Liverpool, Porto Rico, Havre, Boca del Toro, Cayo de Mexico, Canadian, Olig Rotterdam, New E. Gray, Barry, Philadelphia, Blumberg, Hamburg, Rotterdam, Anvers, Barcelone, Colos, Port Limon, Virginia, Bremen.

CHEMINS DE FER.

Heures d'arrivées et de départs.

NEW ORLEANS GREAT NORTHERN R. R.

Tous les jours excepté dimanche. Jackson, Columbia, Tylerstown, Folsom et intermédiaire 8:30 a. m.

ILLINOIS CENTRAL

The Limited, Chicago, St Louis, Louisville et Cincinnati. 8:15 p. m.

THE YAZOO AND MISSISSIPPI VALLEY.

Vicksburg express... Memphis express... Accommodation... Excursion dimanche...

LOUISIANA SOUTHERN RAILWAY.

Tous les jours excepté dimanche. De Belair et Shell Beach. 9:10 a. m.

QUEEN & CRESCENT ROUTE.

No 1 limited... 3 Pan American special... 5 local... 9 points de Hattiesburg...

LOUISIANA SOUTHERN RAILWAY.

Tous les jours excepté dimanche. De Belair et Shell Beach. 9:10 a. m.

NEW ORLEANS, FORT JACKSON AND GRAND ISLE R. R.

ARRIVEE. Alger... Samedi et dimanche seulement. 7:35 p. m.

LOUISVILLE & NASHVILLE.

ARRIVEE. N. Y. and N. O. Limited... Cincinnati & Florida express... Cincinnati, Chicago and N. Y. express...

LOUISVILLE & NASHVILLE.

ARRIVEE. N. Y. and N. O. Limited... Cincinnati & Florida express... Cincinnati, Chicago and N. Y. express...

LOUISVILLE & NASHVILLE.

ARRIVEE. N. Y. and N. O. Limited... Cincinnati & Florida express... Cincinnati, Chicago and N. Y. express...

LOUISVILLE & NASHVILLE.

ARRIVEE. N. Y. and N. O. Limited... Cincinnati & Florida express... Cincinnati, Chicago and N. Y. express...