روز ششم بهمن مردم رأی میدهند

برای تصویب قوانین ٦گانه‌ای که شاهنشاه به تصویب ملت گذاشتند :

اطلاعات

سال ۳۷- یکشنبه ۲۳ دیماه ۱۳٤۱ شماره ۱۰۹۹۷- تکشماره ۳ ریال

مراجعه به آراء عمومی درسراسر کشوردر یکروزانجام میشود

بقیه در صفحه چهاردهم ستون پنجم

شاهنشاه در سر میز ناهاردهقانان درسلطنت آباد با یکی ازدهقانان سرگرم گفتگو هستند و یکی دیگر از روستائیان دیس برنج را بوزیر کشاورزی تعارف میکند.

چومبه

بازهم فرار کرد

قاتل لومومبا پولهای بانك کاتانگا را هم با خودبرد

چومبه ، پس از فرار مخفیانه از رودزیا به‌دژ اصلی خود«کولوزی»آمد

نیروهای سازمان ملل رهسپار «کولوزی»آخرین سنگر چومبه شدند

بسبب پشتیبانی انگلیس از چومبه ، دولت مرکزی کاتانگا میخواهد با آن کشور قطع رابطه کند

درصفحه۳

برای تشیید روابط دوستانه ایران و شوروی :

رادیو مسکو

باشگاه رادیوئی علاقمندان حسن همجواری ایران وشوروی تشکیل داد

دیشب رادیو مسکو طی برنامه فارسی خوداعلام کرد که برای تحقق دوستی و روابط صمیمانه بیشترمیان مردم و دولتهای ایران و شوروی باشگاهی بنام باشگاه علاقمندان حسن همجواری ایران وشوروی افتتاح کرده است .

صلح استوار

رادیو مسکو در این برنامه چنین گفت :

تمام شرافتمندان روی زمین آرزوی پرشوری در قلب دارند وآن صلح استوار در روی زمین و هم بستگی برادرانه بین تمام ملت ها است البته دوستی و صلح برای دو ملت و دو کشور همسایه نزدیك مانند اتحاد شوروی و ایران بطریق اولی ضرورت دارد . اتحاد شوروی و ایران برای استفاده ازانرژی رودخانه های مرزی و ثروت های دریای خزر وتوسعه بازرگانی بنفع متقابل و همکاری فنی امکانات وسیعی دارند همکاری فرهنگی ،روابط ورزشی دو کشور، تشریك مساعی ما در حل پارهٔ از مسائل ، و مطالعه تاریخ کشورهای ما که در سیر تکاملی خود از قدیم الایام پیوند نزدیکی داشتند دورنماهای بزرگی در پیش دارد ، محافل اجتماعی شوروی و ایران بسیار علاقه‌مندند تا با زندگی و فرهنك و هنر یکدیگر بیشتر آشنا شوند ،رادیو مسکو وظیفه خود میداند در راه تحقق این تمایلات شرافتمندانه کمك و همراهی نماید بدین جهت رادیو ما امروز باشگاه رادیوئی علاقمندان حسن همجواری شوروی و ایران را افتتاح میکند ، رادیو مسکو میکروفن خودرابا کمال میل در اختیار تمام علاقمندان حسن همجواری ایران و شوروی قرارمی‌دهد و اینك که اولین جلسه شروع میشود میکروفن رابه یکی از

بقیه در صفحه سیزدهم

شاهنشاه شب جمعه گذشته شام را با روستائیان صرف نموده و خطاب به‌آنان گفتند:

هزار فامیل کذائی وامتیازات آنها از بین رفت

مملکت مال تمام افرادملت است و اختصاص بهیچ طبقه بخصوصی ندارد

- امیدواری بزرگترین چیزی است که در این مملکت پیداشده و نتیجه‌ای که‌مادر یکسال گرفتیم آزادی ۷۵ در صد مردم این مملکت بود
- تا پنج سال آینده جامعه‌ای بر اساس و بنیان عدالت و ترقی خواهیم داشت که مورد غبطه ۹۵ در صد تمام ممالك جهان خواهد بود

بقیه درصفحه۱۳ ستون اول

یونایتدپرس ازواشنگتن گزارش میدهد :

اقدام شاهنشاه ودوگل

درمراجعه به‌آراءعمومی شبیه یکدیگر است

مسئله تصویب ملی مردم ومراجعه به آراء عمومی در مورد قوانین ششگانه ایکه شاهنشاه درکنگره دهقانان ایران به آنهااشاره کردند همچنان مورد بحث و گفتگوی محافل سیاسی کشور های خارجی ست و خبرگزاری‌ها ومطبوعات و رادیوهای خارجی در این باره تفسیر ها و اخبار گوناگون انتشار میدهند از جمله یونایتدپرس امروز از واشنگتن گزارش داد :

در محافل سیاسی واشنگتن ، اقدام شاهنشاه ایران درموردتوسل به آراء عمومی برای اجرای برنامه های اصلاحی معظم‌له به

بقیه در صفحه سیزدهم

شاهنشاه درسلطنت‌آبادمورد استقبال دهقانان قرارگرفتند

جشنهای میلاد امام زمان

امسال بطور بی‌سابقه‌ای در تهران وشهرستانها برگزارشد

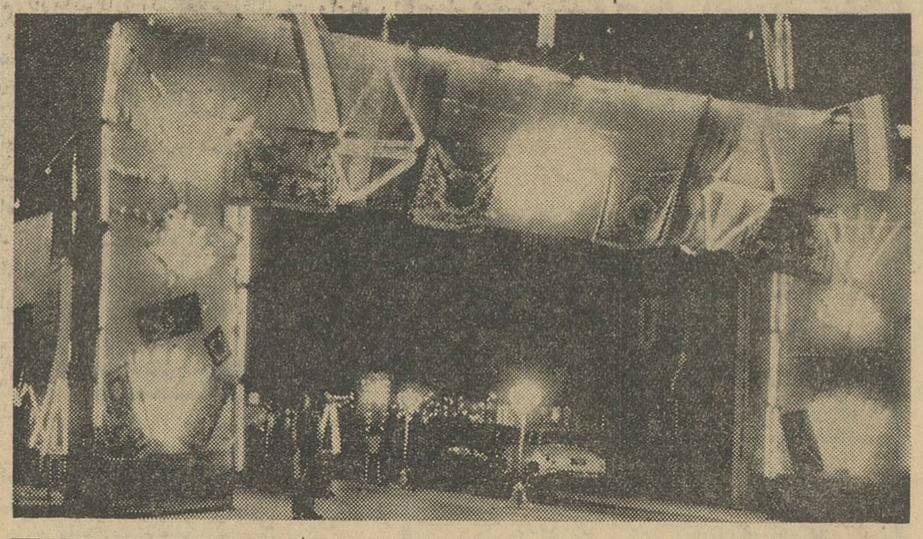

یکی از صدها طاق نصرت که‌درجشن میلاد امام زمان در تهران برپاشد

- در چند جا کابلهای برق براثر فشار بار سوخت
- تهران غرق در نور برق شده بود و برای اولین‌بار مصرف آن در یك روز به هفتاد و یکهزار کیلووات رسید

در صفحه ۱۵

در یمن بسیج عمومی اعلام شد

صفحه٤

دکتر ارسنجانی در جلسه امروز کنگره دهقانان گفت :

دهقانان باید متحدشوند

بتصمیم کنگره ازشاهنشاه تقاضاشد که‌لقب«دادگستر»رابپذیرند

- اگر رای مثبت برای اصول ششگانه بدست نیاید ممکن است باز همان ۱۵۰ نفر بمجلس راه یابند وبگویند تمام اینکار هاکه شده باطل است
- ما اعم از سنی و شیعه مسلمانیم و امت پیغمبریم و کاری برخلاف اسلام و قرآن نکرده‌ایم

شرح در صفحه ۱۳

مدیر کارخانه سیپیك ایتالیا در تهران

آقای دکتر جیوانی شواجیان مدیر کارخانه سیپیك Sipic ایتالیا ساعت ۸٫۳۵ بعدازظهر جمعه باهواپیمای پان آمریکن وارد تهران شد درفرودگاه نمایندگان رسمی این کارخانه درایران ازوی استقبال کردند

کارخانه سیپیك ایتالیا که‌یك کارخانه داروسازی است کلیه ویتامینها ـ هورمونها ـ آنتی بیوتیکها و اسپسیالیته ها و حتی مواداولیه آنتی بیوتیکها (تتراسیکلین) را بکلیه کشورهای جهان حتی کشورهای متحده آمریکا صادر مینماید .

آقای دکتر جیوانی در مدت ۱۰ روز توقف خود درایران درباره تاسیس شعبه کارخانه سیپیك درایران مطالعاتی بعمل آورده و با مقامات مسئول دراین باره مذاکره خواهد کرد .

کارخانه سیپیك هم اکنون درایران دارای نمایندگی رسمی‌است وداروهای ساخت این کارخانه بخصوص قرص مسکن سپسیدون مصرف فراوانی دارد ودرزلزله اخیر کمکهای داروئی شایانی توسط این کارخانه از طریق وزارت بهداری بشیرو خورشید سرخ ایران بعمل آمده است

تلگرافات و نامه های مردم

در مورد آمادگی برای دادن رای مثبت باصلاحات مملکتی

ظرف دوسه روز اخیر تلگرافات متعددی از طرف طبقات مختلف اهالی شهرستانهاو تهران مبنی برپشتیبانی از قوانین ششگانه ایکه به وسیله شاهنشاه به رای ملت گذاشته شده به‌روزنامه اطلاعات واصل شده است و در این تلگرافات اهالی شهرستان ها متذکر شده‌اند که‌باین اصلاحات رای مثبت میدهیم .

بقیه‌درصفحه ۱۳ ستون هشتم

در مسابقات پر هیجان قهرمانی فوتبال باشگاهها

تاج دارائی را شکست داد

شعاع وشاهین ٤ـ٤ مساوی کردند

شرح در صفحه ۱۵

سالن بزرگ حراج تهران
بسبك سالنهای حراج اروپا
فردا دوشنبه ۲٤ دیماه افتتاح
خواهد شد
اسلامبول ساختمان پلاسکو
تلفن ۳۰۲۵۸٦

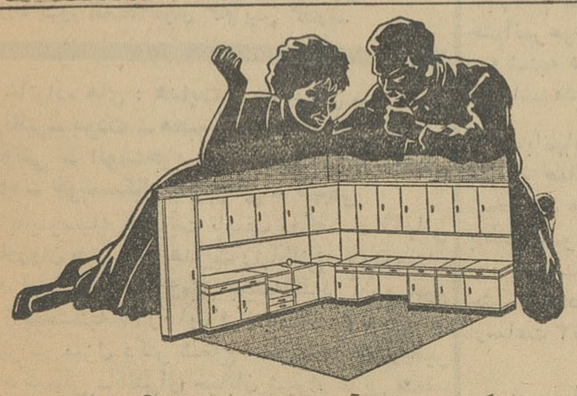

نقشه کشی برای خانه آینده ... زن‌وشوهر ها، آشپزخانه‌های خودرا باقفسه‌ها و کابینت‌های فلزی ساخت ریالکو مجهز میکنندریالکوسازنده زیباترین و محکم‌ترین قفسه‌های آشپزخانه است

نمایشگاه ـ میدان کاخ تخت جمشید

مسواك امپایر
باموی طبیعی سفید وسیاه

عمده فروشی : دالان ماهوت فروشها کنکاوری ـ جزئی فروشی دروازه دولت داروخانه رخشا ـ خیابان پهلوی داروخانه مدیکال ـ مخبرالدوله داروخانه صلواتی ـ ناصر خسرو عمده فروشی دانشجو وکلیه داروخانه‌ها

دکتر اربلیان
کرمانشاه ـ خیابان خیام سنك ومعدن تلفن ۳۳۵٦

چای جهان
۲۵۲ ۱۵۱

دولار دولار دولار
DOLLAR Dollar DOLLAR
دولار برای آقایان وآقاپسرها
بهترین کادو به تازه دامادها
دولار، روز ۲۵ دیماه معرفی میگردد

جریان روز

اینست راه حق ...

دراین دوروزی که روزنامه بواسطه جمعه وتصادف باميلاد مسعود حضرت ولی عصر (ع) تعطیل بود اخبار زیادی از داخل وخارج کشور پیرامون حادثه تاریخی ۱۹دیماه بدست ما رسیده که بواسطه کمی جاو رسیدن مطالب تازه روز نخواهیم توانست همهٔ آنها را انتشار دهیم .

این اخبار، چه تلگرافاتی است که از نقاط مختلف کشور باداره رسیده وچه مطالبی است که دستگاههای گیرندهٔ روزنامه ازگوشه و کنارجهان حاکی از تفسیر های گوناگون مطبوعات و خبرگزاریهای خارجی ضبط نموده و درهمهٔ آنها اهمیتی تشریح وتجزیه وتحلیل شده که این قدم بزرك اجتماعی واقتصادی دربردارد.

همهٔ مردم جریان کنگرهٔ روستائیان راطلیعه آزادی ودموکراسی ، تحول عظیم کشاورزی و صنعتی ، ترقی زندگی اکثریت نفوس ایران دانسته و حسن استقبال نموده‌اند ، دربسیاری نامه‌ها و تلگرافهای رسیده از داخل کشور طبقات مختلف مردم آمادگی خودرابرای اظهار نظر مثبت نسبت به پیشنهاد شش‌گانه شاهنشاه اعلام داشته‌اند وبررویهم تصمیم ملی‌شاه با استقبال وشوروشعف بی‌نظیری روبروشده است که باکمال تاسف صفحات روزنامه گنجایش درج آنهارا ندارد .

این استقبال و توجه خاصی که قاطبه اهالی کشور نسبت باین حادثه بزرك و تحول عظیم اجتماعی ابراز میدارند مایهٔ کمال خوشوقتی وامیدواری است ونشانهٔ بارز بیداری و هشیاری ملت شرافتمند ایران و تمایل شدید مردم باصلاحات اساسی وریشه داری است که در نتیجه زندگی مردم رادگرگون کندوآثار محرومیت و فقر وبینوائی وجهل وبیسوادی راریشه کن سازد .

مردم حق‌دارند چنین استقبال واحساسات شورانگیزی ازخودنشان دهند زیرا می‌بینند درشهرآنها ،درهمسایگی آنها، در دهات و قراء و قصبات دوروزنزدیك آنها، در کرانه‌های دریای جنوب آنها، مردم دچار عسرت وبدبختی هستند، نه خوراك‌دارند ،نه‌پوشاك ، نه مسکن ، نه بهداشت ونه فرهنك واز حداقل معیشت‌وزندگی محرومند. آیادرچنین کشوری که فاصله وشکاف طبقات تا این حدزیاد باشد میتوان زیست ؟چنین اجحاف وبیعدالتی پایدار میماند .؟

طبقه جوان،طبقه‌روشنفکرجامعه، تحصیل کرده‌ها،درس خوانده‌ها،دنیادیده‌هانمیتوانند این‌وضع رقت‌باررابه‌بینندو آسوده وراحت‌بنشینند وناظر صحنه‌های‌دلخراش‌اکثریت ملت‌ایران باشند، بچشم به‌بینند یادر اخبار بخوانند که دسته دسته‌مردم جنوب درنتیجه فقرو گرسنگی دل‌بدریا زنند، خودرا باهزاران مشقت وخطر به‌کرانه‌های دیگر خلیج برسانند وباعملگی لقمه‌نانی بدست آورند وبرای زن‌وفرزند خودباین طرف خلیج بفرستند.

این وضع قابل تحمل نبود، این محرومیت ها، همهٔ مردم اصلاح طلب وروشن ضمیر رارنج میداد،مناظر تاثرانگیزی که‌دربیشتر دهات ایران بچشم میخورد،حس بدبینی را درجامعه قوت میداد. زندگی قرون وسطائی دردهات و عقب نگاهداشتن اکثریت قاطع ملت‌ایران از حداقل زندگی روح طغیان را در افراد روشنفکر وآنها که‌دنیای مترقی را ازنزدیك دیده‌اند یادرکتاب هاوصفحات روزنامه مطالعه کرده‌اند برمی‌انگیخت .

قدمی که‌شاه برداشت ، مسلما آن‌بودکه ملت میخواست ،راه حق‌وانصاف وعدالت بود، شاه‌پس‌ازتحمل رنجها ودردها و تالمات روحی ناشی ازعدم پیشرفت کارهای اصلاحی که‌از ابتدای سلطنت‌خواهان بودند جز این راه نیافت که تحقق و تثبیت یك‌تحول بزرك و اصلاحات ضروری‌جامعه راکه‌بدان دست زده‌اندازخود مردم‌بخواهند وآنرا به‌رای عمومی بگذارند، تاهیچگونه تزلزل ناشی‌از دسایس طبقه‌ای که‌منافع خودرا در خطر می‌بینند در اقدامات اصلاحی ایشان راه‌نیابد ودیدید وشنیدید که پنجهزار روستائی نقاط مختلف کشور بنمایندگی‌دهاقین کشور، درآن روز تاریخی باچه نظم وترتیب، چه‌استعداد، وروحیه ، چه عزت نفسو تشخص در جلسات کنگره حضور یافتند وباچه احساسات شورانگیزی این واقعه مهم راحسن استقبال کردندکه‌خودنشانهٔ رشد اجتماعی وآمادگی اکثریت ملت‌ایران برای قبول اقدامات‌اصلاحی وخلاصی اززندگی قرون‌وسطائی است .

***

مطلب دیگری که ذکر آن ضرور میباشد اینست که اعلام برنامه ملی شاه تحت شش ماده بکلیه شایعاتی که‌ازچندی باینطرف درافواه وجود داشت خاتمه‌داد.

همه‌میدانند ازروزی‌که مسئله اصلاحات ارضی، قیافهٔ اجرا و عمل بخود گرفت وموضوع سهیم شدن کارگران درمنافع کارخانجات در مطبوعات مطرح‌شد، خیلی حرفهای دیگر درپی آن‌زده‌شد از جمله گفتند مستغلات ضبط‌میشود ، دارائی و ثروت اشخاص تصرف وتقسیم میگردد، خانه‌ها وعمارات مردم‌گرفته میشود ونظیر این شایعات درافواه رواج یافت وچون این‌گفته‌ها بادوقدم بزرك اصلاحی شیوع پیدامی‌کرد در اذهان‌نگرانی شدید تولید مینمودولی جریان روز تاریخی کنگره روستائیان و تصمیم مترقیانه شخص‌شاه که‌درشش‌مطلب مهم‌عنوان شد وبه‌رای مردم ایران گذاشته شدآن نگرانی‌ها را ازمیان برد ومعلوم شد غیراز چند مسئله مهم که اعلیحضرت پیشنهاد نمودند دیگر چیزی که پادشاه مابخواهند تصویب ملت‌را نسبت‌بدان‌تقاضا کنند وجود ندارد واین فصل درخشان تحول اجتماعی واقتصادی بسته‌شد و فصل دیگری تاسوسه هفته دیگر بازخواهدشد وآن تشکیل کنفرانس اقتصادی بمنظور تثبیت و تحکیم مسائل بازرگانی ومالی و کلیه امور اقتصادی است که بشور ومذاکراه یکعده بازرگان وکارشناسان اقتصادی گذاشته میشود تاطرقی اتخاذ گرددکه لااقل تاپنجسال آئین‌نامه هاومقررات و قوانین مربوط بامور اقتصادی ثابت وروشن و غیر قابل تغییرو تفسیر باشد وبدینوسیله‌طبقهٔ مولد ثروت، بازرگانان و صاحبان صنایع ومعادن و کارخانجات با اعتماد واطمینان درکارهای تولیدی‌سرمایه گذاری کنندوقدم‌های مثبت بردارندو درراه ترقی مملکت ازراه بهبود اقتصاد عمومی گام پیش گذارند.

خانواده های : **هدایت ـ میرامیدی ـ طراز ـ بی‌نظیر ـ مودت ـ محبوبی ـ مجیدی ـ مرتضائی فروتنی ـ انور ـ حریری ـ رضی‌الروح ـ اصغر زاده ـ خوشسگال ـ بهرامی ـ فهیمی**

بدینوسیله بانهایت تاسف درگذشت ناگهانی **شادروان حبیب‌الله هدایت** راباطلاع‌عموم‌دوستان واقوام می‌رسانند دومین جلسه تذکر آن مرحوم روز پنجشنبه ۲۷ر۱۰ر۴۱ از ساعت ۴ تا ۸ بعداز ظهر در منزل دکتر شعاع هدایت واقع در امیر آباد شمالی ـ انتهای خیابان شیراز غربی متعقد است .

آ ـ ۱۹۷۸۷

مجالس ترحیم و یاد بود

بسمه تعالی

چون بر حسب وصیت جنازه مرحوم مغفور **آقای حاج جمال‌الدین معارفپرور** در روز جمعه ۱۴ شعبان المعظم حمل به نجف اشرف گردید لذا مجلس ترحیمی در روز سوم دفن آن مرحوم که مصادف باروز دوشنبه ۲۴ دی ماه می باشد از ساعت ۶ الی ۹ بعداز ظهر در مسجداعظم‌تجریش واقع در تکیه پائین کوچه فرمانفرما منعقدمیباشد امید است عموم طبقات روح آن مرد خیرخواه را شاد فرمایند .

الاحقر السید فخرالدین الطاهری‌الموسوی

بسمه تعالی

بدینوسیله باکمال تاسف درگذشت مرحوم **سرهنك حسین لالی** افسر بازنشسته شهربانی کل رابا اطلاع اقوام وآشنایان میرساند. برحسب وصیت آنمرحوم هزینه مجلس ختم مردانه به مصرف فقرا میرسد مجلس ختم زنانه از ساعت ۳تا ۵ بعداز ظهر روزسه شنبه ۲۵دی ماه ۴۱در منزل سرهنك رضا لالی واقع در خیابان بهار خیابان پاك شماره۲۱ برگزار می شود .

زهرا بیدل ـ سرهنك‌رضالالی ـ سروان‌علی اکبر لالی ـ دکتر اصغر لالی ـ مهندس انتظام ـ دکتر نصرت‌الله بیدل ـ دکتر انوشیروان بیدل ـ روح‌الله بیدل ـ سرهنك دکتر محمد انتظام ـ احمد انتظام ـ عباسعلی حبیبی ـ دکتر عبدالله حبیبی محسن حبیبی ـ تیمسارا سکندر کریمی ـ سرهنك حسن انتظام ـ سیدجواد شریفی (شریف‌حضور) سرهنك سید جعفر شریفی ـ سید باقر شریفی ابراهیم شریفی ـ سروان هوشنك شریفی ـ ساسان لالی

آ ـ ۱۹۷۷۱

بعموم بازماندگان آنمرحوم مصیبت وارده را تسلیت میدهیم

بانهایت تاسف فوت شادروان **سیدابوالقاسم هاشمی پور** پدرآقایان عباس‌و سروان هدایت‌الله هاشمی‌پور را باستحضار بستگان و آشنایان می رساند . مجلس تذکرمردانه روز سه شنبه ۲۵ دیماه ازساعت سه تا پنج بعداز ظهر در مسجد حاج حسن (خیابان شاهپور اول ارامنه)و مجلس ترحیم زنانه همان ساعت انتهای خیابان سپه بیست متری شعاع‌السلطنه کوی آهی پلاك ۹ منعقد است .

خانواده های : هاشمی پور ـ هاشمی نژاد هاشمی ـ بنوعزیزی ـ هاشمی فر ـ عمیق ـ نیکپور ملك مرزبان

آ ـ ۱۹۷۷۳

بعموم بازماندگان آنمرحوم مصیبت وارده را تسلیت میدهیم

بمناسبت شب هفت درگذشت مرحوم مغفور **حسین مازندرانیان** در روز دوشنبه ۲۴ دی ماه ۴۱ ازساعت ۳تا ۵ بعد از ظهر مجلس تذکری‌در امامزاده عبدالله مقبره آیت‌الله قمی‌منعقد میباشد خانواده های : **مازندرانیان ـ مازندرانی ـ نبوی هاشمیان ـ لطفی ـ تبریزی**

خانواده های **شفیعی ـ نیازمند ـ زاهدی ـ نراقی ـ گیتی نما ـ نایبی ـ الهی ـ تشکری ـ سماعی ـ قره‌گوزلو ـ افشار** ـ فوت مرحوم‌مغفور **آقای حسن شفیعی** را در روز چهارشنبه ۱۹ دی ماه باطلاع میرسانند . مجلس ختم زنانه درروز جمعه ۲۱دیماه از ساعت ۴ الی ۷ بعداز ظهر در منزل آنمرحوم منعقدگردید طبق وصیت‌آنمرحوم مخارج ختم مردانه برای کمك به فقرا تخصیص داده شد مجلس یادبود هفته در روز سه شنبه ۲۵دیماه در مزار آنمرحوم در قم برگزار خواهد شد .

آ ـ ۱۹۷۶۳

بعموم بازماندگان آنمرحوم مصیبت وارده را تسلیت میدهیم

بانهایت تاسف و تاثر درگذشت شادروان مرحوم **صالح موشی حسقیل حئیم** که یکی از شخصیت های نیکوکار وخدمتگزار جامعه‌بوده‌اند باطلاع عموم میرساند . مجلس ترحیم آنمرحوم روز سه شنبه ۲۵ دی ماه در کنیسای موشی حسقیل حئیم واقع در خیابان آناتول فرانس شرق دانشگاه ازساعت ۳تا ۵ بعداز ظهر منعقد خواهد بود .

انجمن خیریه تعاون

کارمندان و کارکنان کارخانه میشن کالیفرنیا (شرکت مشکاب) بانهایت تالم‌درگذشت نابهنگام **صالح موشی**را باطلاع میرساند مجلس ختم آن مرحوم ازساعت ۳تا ۵ بعد از ظهر روز سه‌شنبه ۲۵ دی ماه در کنیسای عراقی ها منعقد می‌باشد

مدیر عامل شرکت مشکاب ـ رحیم‌زاده

کارکنان و کارمندان کارخانجات آرگودرگذشت نابهنگام **صالح موشی**را باطلاع میرساند مجلس ختم‌آنمرحوم ازساعت ۳ تا ۵ بعداز ظهر روز سه شنبه ۲۵دی ماه در کنیسای عراقی ها منعقد می باشد **مدیر عامل کارخانجات آرگو ـ رحیم‌زاده**

بانهایت تاسف و تاثر درگذشت شادروان مرحوم **صالح موشی حسقیل حئیم** که یکی از شخصیت های نیکوکار و خدمتگزارجامعه بوده‌اند باطلاع عموم می رساند . مجلس ترحیم‌آنمرحوم روز سه‌شنبه ۲۵دیماه در کنیسای‌موشی‌حسقیل حئیم واقع در خیابان آناتول فرانس‌شرق‌دانشگاه ازساعت ۳تا ۵ بعداز ظهر منعقد خواهد بود .

داود وسلیم موشی حسقیل حئیم

بعموم‌بازماندگان آنمرحوم مصیبت وارده را تسلیت میدهیم

خانواده های : **رهبر ـ اسلامبولچی ـ آزاد حرف ـ صبری ـ صباح ـ کروبی ـ فتاحی ـ موحد دیلمقانی ـ منتظم ـ یگانه**

با نهایت تاسف فوت مرحوم **حاجی سید حسن اسلامبولچی** بزرك خاندان را به اطلاع بستگان و آشنایان میرساند .

مجلس ترحیم مردانه آن مرحوم ازساعت ۳تا ۵ بعد ازظهر روز دوشنبه ۲۴ر۱۰ر۴۱ در مسجد حاجی حسن واقع در خیابان شاهپور (ارامنه) بوعلی و مجلس ترحیم زنانه در همان ساعت در منزل آنمرحوم خیابان رودکی کوچه زیبا کاشی ۵۵ برگزار خواهد شد **سرهنك‌ستاد مرتضی رهبر ـ سید محسن اسلامبولچی ـ مهندس آزاد حرف ـ حاجی باقر صباح ـ حاج محمد تقی صباح ـ حاجی سید حسین کروبی ـ سرتیپ ابوالحسن‌فتاحی ـ دکترس‌حبیبه صبری مهندس محمد صبری ـ حاجی حسن منتظم ـ علی اکبر یگانه**

بخانواده های محترم عزادار مصیبت وارده را تسلیت میدهیم .

بدینوسیله باطلاع کلیه بستگان وآشنایان میرساندمراسم شب هفت مرحوم **صادق‌سیروس** ازساعت ۳ تا ۵ بعداز ظهر دوشنبه بیست و چهارم دیماه در امامزاده عبدالله مقبره اشرف ـ الملك برگزار خواهد شد .

وسیله ایاب و ذهاب تاساعت ۲ و نیم‌بعد از ظهر در منزل آنمرحوم واقع در خیابان‌مازندران کوچه حمام روزبه شماره ۶۱آماده است .

نظر بتصادف روزد وشنبه ۲۴دی ماه باشب هفت مرحومه **بانو هما شاهین** و شب‌چهلم‌مرحوم **تیمسار دریابان شاهین** مجلس یادبودی ازساعت ۲و نیم الی ۴ و نیم بعداز ظهر در آرامگاه بدر واقع در امامزاده عبدالله برگزار تمنا دارد با شرکت در این مراسم ارواح مرحومین را شاد فرمائید .

مجلسی ـ شاهین

خانواده های **اسلام‌دوست ـ فرشچی ـ پورعلی ـ ره‌گشا ـ نوروزی ـ شاهین پور ـ یوسفی ـ هیربد ـ فاطمی تبریزی ـ فرنام ـ حسن زاده خوئی ـ مومن‌پور ـ درویش حجازی ـ پرشاد**

بانهایت تاسف و تاثر درگذشت شادروان **علی اصغر اسلام دوست** بزرك خاندان اسلام دوست را باطلاع دوستان و آشنایان‌میرسانند. مجلس ختم آنمرحوم روز دوشنبه ۲۴ دی ماه ۱۳۴۱ ازساعت سه الی پنج بعداز ظهر درمسجد ارك و مجلس زنانه همانروزو همان ساعت در منزل دکتر احمد اسلام دوست‌واقع درحشمت ـ الدوله چهارراه گلشن برگزار خواهد شد .

دکتر علی اکبر اسلام دوست ـ دکتر احمد اسلام دوست ـ محمود اسلام دوست ـ یوسف اسلام دوست ـ علی اسلام دوست ـ غلامحسین پورعلی ـ حسین ره‌گشا ـ ناصر یوسفی ـ آذر هیربد ـ حاج سید محمود فاطمی تبریزی ـ حسن فرنام ـ حیدرحسن‌زاده‌خوئی ـ اسدالله مومن‌پور ـ اردشیر پرشاد

مصیبت وارده‌را بخانواده‌های محترم‌مخصوصا خانواده اسلام دوست تسلیت میدهیم .

خانواده های : محمد باقری ـ خاتمی ـ مهتدی ـ کاشانی ـ سنجیده

بانهایت‌تاسف درگذشت‌شادروان‌آقای **صفر محمد باقری**را باطلاع عموم دوستان و فامیل‌می رسانند . مجلس ختم مردانه آنمرحوم‌روزدوشنبه بیست‌و چهارم دیماه ازساعت ۹ صبح الی ۱۱ درمسجد حاجی حسن خیابان شاهپور ـ خیابان ارامنه و مجلس تذکر زنانه همانروزاز ساعت ۳ الی ۵بعداز ظهر در منزل آنمرحوم واقع در محمودیه(کوچه‌دکترباروخیان شماره ۱۴) برگزار خواهد شد .

رضوان مهتدی . کیوان دخت محمد باقری. هوشنك مهتدی . عطاءالله سنجیده . محمد و محسن خاتمی . عزیزالله کاشانی

بعموم بازماندگان آنمرحوم مصیبت وارده را تسلیت میدهیم

بانهایت تاسف درگذشت شادروان**احمد جوادی (خوانساری)** را باطلاع بستگان ودوستان وآشنایان میرساند . مجلس ختم مردانه‌آنمرحوم روز دوشنبه ۲۴دی ماه ازساعت ۹ صبح الی ۵ بعداز ظهر در منزل آقای مصطفی جوادی واقع در خیابان پهلوی کوچه گیلانشاه برگزار خواهدشد

خانواده های :**جوادی ـ جعفری ـ شهیدی غروی ـ ضیائی ـ صانعی ـ حبیبی ـ علوی ـ داور پناه ـ معتمدی ـ خوانساری ـ احمدیان ـ مشایخی ناصر ـ موسویان ـ احمدی ـ قاضی سعیدی ـ معین‌زاده ـ سعادت ـ داود زاده ـ میثمی ـ صدری**

بعموم بازماندگان آنمرحوم مصیبت وارده را تسلیت میدهیم

یادبودی از مهندس‌علی بیجاری‌پور

بمناسبت دومین‌سال درگذشت جوان ناکام **مهندس علی بیجاری پور** ازساعت ۳ تا ۵بعداز ظهر دوشنبه ۲۴ر۱۰ر۴۱ مراسم یادبودی برسر مزار آنمرحوم واقع در امامزاده عبدالله بر قرار می باشد از فامیل و دوستان علاقمند تقاضادارد با شرکت در مجلس مذکور روح آنمرحوم راشاد فرمایند .

خانواده بیجاری پور

بقیه آگهی های ترحیم و تسلیت در صفحه ۱۳

بدینوسیله فوت مرحومه **بانو صغری بصیری** باطلاع بستگان و دوستان میرسد .

مجلس ترحیم مردانه ازساعت ۳ تاه عصر روزدوشنبه (فردا) درمسجد نایب واقع‌درخیابان بهارستان نزدیك سرچشمه و مجلس‌ختم زنانه در همین‌ساعت در منزل شخصی واقع‌درخیابان امیر کبیر ایستگاه میرزا محمود وزیر ، کوچه خشایار شماره ۱۳برگزار می شود .

بزرك رشیدی ـ علی بصیری ـ داداش‌بصیری دکتراحمدبصیری ـ فضلعلی بصیری ـ حمید بصیری ـ محمد رشیدی ـ مهندس رشیدی ـ غلامرضا بصیری ـ فریدون بامرادی .

خانواده های: **بصیری ـ رشیدی ـ انگجی ـ امینی ـ ابدی ـ شکوریان ـ دکتر فریور ـ نیساری صادق‌زاده اسکوئی ـ سازگار ـ صدیقی ـ ملك نیازی و پورشریعتی** باکمال تاسف فوت مرحومه **بانو صغری بصیری** راباطلاع آشنایان‌ودوستان می‌رسانند .

مجلس ترحیم مردانه ازساعت ۳ تا ۵بعداز ظهر روز دوشنبه (فردا) در مسجد نایب واقع‌در خیابان بهارستان نزدیك‌سرچشمه و مجلس ختم زنانه عصر همانروز در منزل شخصی (امیرکبیر ایستگاه میرزا محمود وزیرکوچه خشایار ـ شماره ۱۳)برگزار می شود . آ ـ ۳۱۳۵۸

بعموم بازماندگان آنمرحومه مصیبت وارده را تسلیت میدهیم .

خانواده های : کوچانی ـ حسین بیگی ـ خلوتی ـ اسکوئی ـ شمس ـ مظفری ـ قدیریان ـ منصوری ـ پورمعزی ـ کرمی ـ ختائی ـ پرسنگی اصطباری ـ موسسی ـ هاشمی

بانهایت تاثرو تاسف درگذشت مرحومه **رقیه کوچانی** را باستحضار خویشاوندان و دوستان میرساند . مجلس ختم مردانه آنمرحومه روز دوشنبه ۲۴ر۱۰ر۴۱ازساعت ۹ الی ۱۱صبح در مسجد فخریه (خیابان امیریه ایستگاه البرز) ومجلس ختم زنانه ازساعت ۳ الی ۶بعد از ظهر همانروز در منزل شخصی آنمرحومه واقع در خیابان امیریه (چهارراه معزالسلطان) کوچه‌خشا منعقد خواهد بود

بعموم بازماندگان آنمرحومه مصیبت وارده را تسلیت می دهیم

خانواده های :مهرآسا ـ جناب ـ جناب‌زاده امیری ـ مازوچی فوت شادروان **محمد مهرآسا** را باطلاع دوستان و آشنایان میرساند . مجلس ترحیم مردانه روزسه شنبه ۲۴دیماه جاری از ساعت ۳ الی ۵ و نیم بعداز ظهر در مسجد مجد وختم‌زنانه همانروز در منزل آنمرحوم در تهران پارس‌جاده مازندران خیابان مینو خیابان خسرو کاشی شماره ۹۵ـ۲۸ منعقد خواهد بود .

علی اکبرمهرآسا ـ دکتر علی مهرآسا ـ دکتر حسن مهرآسا ـ سرهنك جناب زاده ـ علی امیری ـ باقر مازوچی

بعموم بازماندگان آنمرحوم مصیبت وارده را تسلیت میدهیم

بسمه تعالی

نظر برحلت خلد آشیان حضرت‌حجت‌الاسلام والمسلمین **آقای سید میرزا آقا ترابی دامغانی** طاب ثراه که از بزرگان سلسله جلیله روحانیون بوده اند روز دوشنبه ۱۷ شهرشعبان‌المعظم از ساعت ۳الی ۵ بعداز ظهر مجلس ترحیم در مسجد ارك منعقد بوده امید است علماء اعلام دامت برکاتهم و برادران ایمانی شرکت فرمایند

الاحقر سید ضیاءالدین استرآبادی

بمناسبت رحلت فردوس وساده حضرت آیت‌الله آقای **سید میرزا آقا ترابی دامغانی** طاب ثراه که عمری را با تقوی و علم بهدایت و ارشاد خلق گذرانیده و پدر روحانی اهالی‌دامغان بوده اند روز دوشنبه ۲۴دی ماه مطابق ۱۷ شهر شعبان ازساعت ۳ الی ۵ بعداز ظهر مجلس ختم در مسجد ارك منعقد می باشد بدیهی است علاقمندان بتعظیم شعائر مذهبی وبالخصوص همشهری های محترم‌شرکت خواهند فرمود .

دامغانیهای مقیم تهران

بجامعه روحانیون بویژه خانواده آنمرحوم مصیبت وارده را تسلیت می دهیم

بمناسبت فوت مرحومه مغفوره والده آقای اسمعیل محمدی عضو هیئت‌رئیسه‌اتحادیه‌مجلس ختمی در روز دوشنبه ۲۴ دیماه جاری درمسجد پنبه چی‌واقع در خیابان امیریه ایستگاه قلعه‌وزیر منعقد است تشریف‌فرمائی همکاران عزیزموجب تسلی‌خاطر بازماندگان خواهدبود .

رئیس اتحادیه دارندگان و رانندگان دارنده تاکسی حسنعلی کلاتی

بدینوسیله فوت‌ناگهانی مرحومه **بانو نجمه محمدی** (والده آقای اسمعیل محمدی) را در شاهرود باطلاع اقوام و دوستان و همشهریان ارجمند می رساند مجلس ختم روز دوشنبه ۲۴ دی ماه جاری ازساعت سه تا پنج بعد از ظهر در مسجد پنبه‌چی‌واقع در خیابان امیریه ایستگاه قلعه وزیر منعقد است .

اسمعیل محمدی ـ حاجی علی اکبر محمدی ـ حاجی‌حسن شاه‌محمدی ـ اسدالله شاه محمدی ـ علی‌اصغر شاهوردی ـ حاجی‌حسین استادهاشمی

بعموم بازماندگان آنمرحومه مصیبت وارده را تسلیت میدهیم

بانهایت تاسف درگذشت مرحوم **محمد علی خاتمی** والد مکرم سرکارسروان‌کاظم‌خاتمی‌افسر اداره پلیس‌را باطلاع میرساند مجلس ترحیم‌آن مرحوم ازساعت ۳ الی ۵ بعد از ظهر روز دوشنبه ۲۴دی ماه جاری در مسجد فخریه واقع در خیابان امیریه منعقد خواهد بود .

رئیس پلیس‌تهران ـ سرهنك‌ستادوثیق

بعموم بازماندگان آنمرحوم مصیبت وارده را تسلیت میدهیم

سپاسگزاری

از سروران گرامی و تیمساران و افسران محترم که در مجلس ترحیم فقید سعید سید عزت الله عزبدفتری شرکت فرموده و اظهار همدردی فرموده بودند صمیمانه سپاسگزاری نموده بعلت تالمات روحی چنانچه در شرفیابی تاخیری‌حاصل شود پوزش می طلبیم .

آ ـ ۱۹۷۷۵ **خانواده عزبدفتری**

از بانوان و آقایانی که در فوت مرحومه**بانو عالمتاج‌داور** اظهار لطف و همدردی فرموده‌اند سپاسگزاریم و چنانچه در شرفیابی بواسطه تالمات روحی تاخیرشود پوزش طلبیده سعادت همگی را از خداوند متعال مسئلت می نمائیم .

آ ـ ۱۹۷۶۵ **خانواده داور**

از سروران و دوستان عزیزی که بمناسبت درگذشت نابهنگام ناکام**میر جلال‌مبینی** کتبا یا حضورا اظهار لطف‌و همدردی فرموده‌اندصمیمانه سپاسگزار بوده چون در اثر تالمات روحی قادر به ابراز تشکر حضوری نمی باشیم امید عفو داریم

خانواده مبینی

خانواده های مهراد ـ آهی ـ افضلی پور مستوفی از کلیه دوستان و خویشاوندان وسایر آقایان محترمی که در مراسم تشییع و تدفین و شب هفت شادروان **ابوالقاسم مهراد** شرکت نموده و نسبت به بازماندگان آنمرحوم اظهار همدردی فرموده‌اند سپاسگزار و چنانچه بعلت تالمات روحی در شرفیابی و عرض تشکر تاخیری رخ‌دهد امید عفو دارند .

از علماء اعلام و آیات عظام بالاخص حضرت آیت‌الله خوانساری و حضرت آیت‌الله حائری و کلیه خویشاوندان و دوستان که با شرکت در تشییع جنازه و مراسم‌تدفین ومجالس ترحیم تهران و قم و همچنین در یادبود شب‌هفت **بانو فتوحی** با اینجانبان اظهار همدردی نموده و یا بوسیله نامه و تلگراف ابراز مرحمت‌فرموده‌اند سپاسگزاری می نمائیم سلامت و توفیق همه را از خداوند متعال خواستاریم و بواسطه تالمات روحی از عرض تشکرو امتنان حضوری پوزش می طلبیم .

حاج سید محمود کتابچی ـ سید مرتضی سید محسن ـ سید مصطفی وسیدمجتبی کتابچی

تسلیت

سرکار سروان هاشمی پور

مصیبت‌وارده را تسلیت عرض نموده بقاء وسعادت بازماندگان آن خاندان را از خداوند خواستاریم . **افسران دوره عالی مخابرات**

تیمسار سرتیپ عزبدفتری ـ سرکار سرهنك عزبدفتری

مصیبت وارده‌را بخانواده ارجمندتان تسلیت عرض می‌نماید . **سرلشگر بهاروند**

سرکار سروان منصور محرری

مصیبت وارده را به جنابعالی و فامیل ارجمند خصوصا ابوی گرامتان تسلیت عرض می کنم .

آ ـ ۱۹۸۲۷ **سرگرد محی‌الدین‌صوفی**

سرکار علیه ناهید حافظی ـ آقایان دکتر آزما ـ تیمسار آزما ـ منوچهر آزما

از این مصیبت وارده‌ماهم متاثریم بقای‌عمرو سلامت خاندان جلیل‌شما راازخداوندخواستاریم.

بهبهان ـ پرویز نعمت ـ دکتر یدالله نعمت

جناب آقای دکتر احمد علی احمدی

کارمندان و کارگران پروژه نیشکر خوزستان مصیبت وارده را به سرکار وفامیل محترم‌احمدی تسلیت عرض مینمایند .

استاد محترم جناب آقای زادپرور

مصیبت جانگداز را تسلیت عرض نموده‌و در غم بزرك شما شریکیم .

بهبهان ـ حبیب‌الله بهبهانی ـ محمد حسین اکملی ـ اسداله مرتضوی .

سرکار سرگرد فرضی

افسران و درجه داران لشگر ۱۱ پیاده‌خراسان مصیبت وارده را بهمقطار عزیز تسلیت عرض می نمایند . **سرتیپ نصرالله معصومی**

مصیبت وارده را بخانواده بهار خصوصابه دبیر ارجمندم سرکار خانم سرور بهار تسلیت عرض‌می کنم . **شاهین عسگری**

استاد ارجمند جناب آقای دکترتوسلی

با تاثر بسیار مصیبت جانگداز رابجنابعالی تسلیت گفته و خودرا شریك اندوه شما میدانم

مصطفی عامری (محمدخانی.)ادیب

چومبه بار دیگر فرار کرد

قاتل لومومبا پولهای بانك مرکزی کاتانگا راهم باخودبرد

سازمان ملل ـ ۱۲ ژانویه ـ آسوشیتدپرس ـ رویتر ـ یونایتدپرس خبرگزاری فرانسه ـ امروز صبح پرزیدنت «چومبه» از «الیزابت ویل» گریخت و پس از آنکه از مرز گذشت وارد رودزیای شمالی شد.

گزارش میرسد که چومبه به مقامات سازمان ملل گفته بوده است اگر پست ریاست جمهوری او در کاتانگا تضمین نشود مبارزه علیه سازمان ملل را دنبال خواهد کرد. قبلا تصور میشد که چومبه بسوی آخرین دژو پناهگاه خود «کولوزی» گریخته است.

به ژاندارمری و مرزداران خارجی مدافع کولوزی اخطار شده است که بطور مسالمت آمیز کولوزی را تسلیم نیروهای سازمان ملل نمایند. زیرا هنوز معلوم نیست که چومبه بر روی آنها کنترلی دارد یا نه؟

گزارش میرسد که چومبه از پناهگاه خود بوسیله رادیو باوزیرانش که در کولوزی هستند تماس گرفته است.

● بازهم فرار

پرزیدنت چومبه که بعنوان پناهنده وارد اندولا شده بود امروز از آنجا گریخت، زیرا یك گروه افسران ارتش رودزیای شمالی وارد شهر شدند و چومبه خیال کرد میخواهند او را دستگیر کرده به لئوپولدویل اعزام دارند.

امروز صبح چومبه دریك کنفرانس مطبوعاتی گفت بزودی پس از آنکه از سازمان ملل تامین گرفت به الیزابت ویل برخواهد گشت. اما خاطر نشان کرد که اول به کولوزی خواهد رفت و شب که از اندولا گریخت، خبر رسید که به کولوزی رفته است.

● توقف ستون

از دبیرخانه سازمان ملل متحد گزارش میرسد که نیروهای سازمان ملل که از جادوت ویل بسوی کولوزی حرکت کرده بودند در ۱۲۰ کیلو متری آن شهر متوقف شدند تا چومبه با ژاندارمهای خود مذاکره کند و آنها را از منفجر کردن تاسیسات کولوزی بازدارد. گزارش میرسد که ۲۰ میلیون دلار از بانك ملی کاتانگا که بوسیله نیروهای ملل متحد تسخیر شده بود گم شده است. البته منابع سازمان ملل چومبه را به اختلاس این پولها متهم نمیکنند اما اظهار میدارند که او تعداد زیادی چمدان های سنگین که غیر عادی مینمود باخود برده است.

● شمال و جنوب

از منابع نزدیك به چومبه گزارش میرسد که اگر دولت مرکزی کنگو حاضر باشد کاتانگا را به دو قسمت شمالی و جنوبی تقسیم نماید، چومبه حاضر است ریاست جمهوری قسمت جنوبی آنرا بپذیرد و در حکومت متحد کنگو کار کند. اما منابع سازمان ملل از اظهار نظر دراینباره خودداری می کنند، و میگویند این کار حکومت مرکزی و مردم کنگو است که درباره تقسیمات کشوری خود تصمیم بگیرند.

● فکر فرار

کنسولهای انگلیس و بلژیك در کاتانگا قبلا کوشیدند چومبه را از فکر فرار منصرف نمایند اما او نصایح آنانرا قبول نکرد و هنگامیکه چند نفر از افراد ارتش مرکزی کنگو به الیزابت ویل وارد شدند از آنجا گریخت.

گزارش میرسد که نیرو های سازمان ملل دارند برای پیشرفت به سوی «کولوزی» آماده میشوند. هواپیماهائی که حامل وسایل پل سازی است مرتب وارد فرودگاه کاتانگا میشود. اکنون نگرانی عمده آن است که حضور چومبه و وزیر کشورش سبب شود که ژاندارمهای کاتانگا اخطار سازمان ملل را ندیده گرفته و تاسیسات معدنی و هیدرو الکتریك کولوزی را منهدم نمایند.

● علاقه ندارند

مقامات سازمان ملل از اظهارنظر درباره محل کنونی چومبه خودداری کردند ویکی از آنان گفت: «علاقه‌ای به دانستن محل اختفای او نداریم» افسران ارتش کنگوی مرکزی با ژاندارمهای کاتانگا تماس گرفته میکوشند آنها را به ابراز وفاداری به دولت مرکزی تشویق کنند.

سازمان ملل اعلام کرد که شهر «ساکانیا» که محل اتصال عمده راه آهن کاتانگاست بدون زدوخورد تسخیر شده است اما درجبهه کولوزی هنوز عملیات آغاز نشده است.

● چگونه گریخت؟

بقرار اطلاع نحوه فرار چومبه چنین بوده است که وی پس از آنکه قول داد با سازمان ملل همکاری خواهد کرد از توقیف آزاد شد ودر راس ستونی از افراد سازمان ملل بسوی شهرهای کازمبولزاوساکانیا در مرز رودزیا راه افتاد و سپس از آنجا گریخت و به رودزیا رفت.

البته قبل از گریختن چومبه اقداماتی مبنی بر حسن نیت ازخود نشان دادو بوسیله رادیو باوزیرانش تماس گرفت و از آنها خواست که از اجرای سیاست خاك سوخته خودداری نمایند.

● تقاضای تعطیل کنسولگری

دولت مرکزی کنگو امروزخواستار شد که کنسولهای انگلیس، بلژیك درخاك کاتانگا کنگو را ترك نمایند علت این دستور فعالیت های آن دو کنسول بنفع چومبه بوده است. اکنون مقامات سازمان ملل می کوشند که آدولا راوادار نمایند این دستور خود را پس بگیرد.

● دور نمای بهتر

دین راسك وزیر خارجه امریکا به حل و فصل مسالمت آمیز مسئله کنگو اظهار امیدواری کرد، وگفت دورنمای حل این مسئله بهتر شده است.

● قطع رابطه

دولت مرکزی کنگو مسئله قطع روابط خودر ابا انگلستان مورد مطالعه قرارداده استو میخواهد کمك دو میلیون دلاری انگلستان را ردکند وزارت خارجه انگلیس اعلام کرد امیدوار است کنسول انگلیس علیرغم دستور دولت مرکزی کنگو در ـ الیزابت ویل بماند.

● اعلامیه اوتانت

اوتانت اعلام کرد چومبه رارئیس رسمی ایالت کاتانگا میشناسد، و موقعیت سیاسی او را محترم خواهد شمرد. ظاهرا اعلام این نظریه از آن جهت بعمل آمده که دوباره بتوانند باچومبه تماس گرفته او را وادار به قبول طرح سازمان ملل برای کنگو نمایند.

● نشانه تزلزل

قوام نکرومه گفت اجازه حرکت آزادانه در سراسر خاك کنگو به چومبه نشانه تزلزل و عدم تصمیم دبیرخانه سازمان ملل متحد است. نکرومه تقاضا کرده است چومبه و دو تن از وزیرانش که مسئول قتل لومومبا بوده‌اند بیدرنك دستگیر و مجازات شوند.

قاسم شورش در دانشکده های عراق را تائید کرد

بغداد ـ خبرگزاری فرانسه ـ ۱۰ ژانویه ـ ژنرال قاسم نخست وزیر عراق طی مصاحبه ایکه با خبرنگار روزنامه الثوره چاپ بغداد بعمل آورد شورش در دانشکده های عراق را تائید نمود. نخست وزیر عراق گفت عوامل امپریالیسم که دانشجویان مارا به اعتصاب تحریك میکنند شدیدا از کارهائی که در دوران انقلاب در عراق صورت گرفته ناراحت میباشند.

ژنرال قاسم افزود عوامل امپریالیسم برضد رژیمی که پس از انقلاب ۱۹۵۸ در عراق مستقر شد دوباره توطئه کرده‌اند.

ژنرال قاسم بخبرنگار روزنامه الثور خاطر نشان کرده‌است که مابحال آماده باش هستیم.

درسیل مراکش

۳۵نفر کشته و یکصد هزار نفر بیخانمان شدند

رباط ـ ۱۲ ژانویه ـ یونایتد پرس ـ در نتیجه سیلی که در غرب مراکش جاری شد خسارات جانی و مالی بسیار وارد شد.

دست کم در این حادثه ۳۵ نفر بقتل رسیده اند. اکنون مردم سیل زده روی سقف منازل یاروی درختان نشسته و جزئی اثاثیه خود را محافظت میکنند، و دراین حال اجساد انسان ها و حیوانات و نیز اثاثیه روی آب گل آلود روان است.

مقامات رسمی گفتند دولت امریکا مبلغ ۵۰۰هزار دلار برای کمك به سیل زدگان اختصاص داده‌است. همچنین هواپیماهای امریکائی شروع به حمل کمك های جنسی برای سیل زدگان مراکش کرده‌اند تعداد بیخانمان شدگان براثر سیل یکصد هزار نفر گزارش شده است.

برای جلوگیری از شورش های خونین دهقانان:

دولت پرو اصلاحات ارضی میکند

لیما ـ ۱۱ژانویه ـ آسوشیتدپرس دولت نظامی پروا اعلام کرد نقشه اصلاحات ارضی را اجرا خواهدکرد واولین بار این نقشه در قلب منطقه «امیکا» که دهقانانش حملات خونینی برضد ملاکین سفید پوست میکنند انجام خواهد شد.

دولت میگوید قیام های دهقانی در کوهستانهای جنوبی پروبه مرك ۵نفر وزخمی شدن ۵نفرمنجرشده‌است اما رهبر دهقانان اعلام کرد که ۴۳ نفر از دهقانان کشته شده‌اند. کمونیستها از ناراحتی دهقانان بهره برداری میکنند و قیام را دامن می زنند و دولت پرواز دهقانان مزبور سلب حقوق اساسی کرده اما بعد قیام هائی در منطقه معادن پروبوقوع پیوست و دولت در آنجا حکومت نظامی را اعلام نمود.

حکومت نظامی اعلام کرد که با قطعیت تمام نقشه اصلاحات ارضی را اجرا خواهد کرد. در بودجه سال ۱۹۶۳ پرودر حدود ۱٫۴ میلیون دلار به نقشه های داخلی اصلاحی درمناطق کشاورزی تخصیص داده شده است. بیشتر ملاکین پروبا نقشه اصلاح اراضی مخالفند. اما دهقانان که سهم نا چیزی از محصول دارند طرفدار آن میباشند.

کشف منابع مهم نفت در دریای خزر

مسکو ـ ۱۱ ژانویه ـ آسوشیتد پرس ـ دانشمندان شوروی منابع عمده نفت و گاز طبیعی در دریای خزر نزدیك قزاقستان کشف کردند. خبرگزاری تاس گزارش داد منابع مزبور در نزدیکی شهر پرورودا در ساحل شرقی دریای خزر کشف شده‌است.

پاکستان ممکنست ناگزیر کمك چین را بپذیرد

نیویورك ـ ۱۰ ژانویه ـ یونایتد پرس ـ هند و پاکستان درتلویزیون آمریکا مباحثه‌ای بر سر کشمیر ترتیب دادند. نهرو پاکستان را از دوستی با چین کمونیست بر حذر داشت و ایوبخان گفت که ممکن است پاکستان اگر ناامید شود کمك چین کمونیست را قبول کند. وی از کمك های نظامی آمریکا به هند انتقاد کردو گفت ممکن است هند این سلاح‌ها را بر ضد پاکستان بکار ببرد. واگر دوستان آمریکائی این را تشخیص نمیدهند باید یك کسی این مطلب را به آنان بگوید.

نهرو و ایوبخان جزء کسانی بودند که در این مباحثه شرکت داشتند. شرکت کنندگان دیگر خانم نهرو و دالائی‌لاما، کریشنا منون و سفیر آمریکا در دهلی نو بودند.

کمك امریکا

به کشور هائی که به کوبا کالا میفرستند قطع میشود

واشنگتن ـ ۱۱ژانویه ـ آسوشیتد پرس ـ وزارت خارجه آمریکا اعلام کرد که دولت آمریکا بهمه کشورهائی که کشتی هایشان به کوبا میرود اخطار کرده است. خطر آن وجود دارد که کمك آمریکا را از دست بدهند. اما دولت آمریکا کوشش میکند کشور های دریانورد را ترغیب کند از اعزام کشتی های خود به بنادر کوبا خود داری نمایند.

احتمال میرود این نظریه و شرط در قانون جدید کمك های خارجی آمریکا گنجانیده شود و کمك آمریکا بکشورهائی که کالا به کوبا می فرستند قطع گردد.

علاوه بر این دولت کندی برای ارسال کالاهای کشور های غیر کمونیستی به کوبا مقرراتی وضع میکند. این اقدامات برای مجزا و منفرد کردن رژیم کاسترو و ایجاد اشکال و مخارج سنگین برای کشور های کمونیستی است که به آن کمك میکنند.

این مقررات هفته آینده منتشر خواهد شد ولی قبل از وضع آنها با متحدین آمریکا در ناتو مذاکره به عمل خواهد آمد.

سند نظامی آمریکا در دست شورویها

واشنگتن ـ خبرگزاری فرانسه ـ ۱۰ ژانویه ـ روزنامه اوماهاروله هرالد در شماره امروز خودخاطر نشان ساخته است سندی مربوط به بعضی از تجهیزات نظامی امریکا که توسط شورویها تهیه شده‌بود بدست مقامات امریکائی افتاده است.

تاکنون مقامات وزارت دفاع امریکا از تائید و یا تکذیب این خبر خودداری کرده‌اند.

یك مقام وزارت دفاع امریکا اظهار داشت احتمال دارد که خبر روزنامه اوماهاروله هرالد مربوط به کتابی باشد که اخیرا سولفسکی نوشته و در شوروی بفروش میرود و چندی قبل نیز بزبان انگلیسی ترجمه شد.

وی افزود اگر خبر مربوط باین کتاب باشد نمیتوان به آن نام اسرار نظامی داد.

برلن خطرناکترین نقاط جهان است

واشنگتن ـ ۱۲ ژانویه ـ آسوشیتد پرس ـ دین راسك وزیرخارجه آمریکا پیش بینی کرد که مذاکره باشوروی در سال ۱۹۶۱ بمنظور یافتن اساس مشترکی برای مذاکرات شرق و غرب ادامه خواهد یافت. راسك گفت که برلن یکی از مهم ترین و بالقوه خطرناك ترین مسائل مورد اختلاف است.

آمریکا و شوروی تقاضای تعویق تشکیل کمیسیون خلع سلاح را کردند

سازمان ملل متحد ـ خبرگزاری فرانسه ـ ۱۰ ژانویه ـ ادلای استیونسن نماینده دائمی امریکا در سازمان ملل متحد و واسیلی کزنتسف معاون وزارت امور خارجه شوروی امروز نامه مشترکی به نمایندگان ۱۸ کشور عضو کمیسیون خلع سلاح سازمان ملل متحد ارسال داشتند.

در این نامه که کزنتسف و استیونسن آنرا امضاء کرده‌اند تقاضا شده است کمیسیون خلع سلاح سازمان ملل متحد بعوض ۱۵ ژانویه در ۱۲ فوریه آینده تشکیل گردد.

در ظرف یکهفته اخیرا این دومین نامه مشترکی است که امضاء نمایندگان امریکا وشوروی در کنار آن دیده میشود. نامه اول بعنوان اوتانت دبیر کل سازمان ملل متحد و پیرامون حل مسئله کوبا بود.

سلطان تویست از لبنان اخراج شد

بیروت ـ خبرگزاری فرانسه ـ ۱۰ ژانویه ـ جان هالیدی خواننده مشهور «تویست» امریکائی که برای اجرای چند کنسرت به بیروت آمده بود بدستور کمال جمبلاط وزیر کشور لبنان باید خاك آن کشوررا ترك کند.

بموجب دستور وزیر کشور لبنان جان هالیدی باید ظرف ۲۴ ساعت از لبنان خارج شود.

اخراج جان هالیدی بدنبال اجرای تصمیم وزارت کشور لبنان است که یك سال قبل بر ضد رقص تویست اتخاذ گردید.

وزارت کشور لبنان رقص تویست را در سراسر لبنان ممنوع کرده‌است.

هنگامی که این خبر را به جان هالیدی دادند وی باتفاق اعضای ارکستر خود به کازینو لبنان رفته‌بود تا نحوه انعکاس صدا را در سالن کازینو آزمایش کند.

شنیدن خبر اخراج از بیروت سلطان تویست را شدیدا به گریه انداخت و مدتی از حال رفت.

زلزله در قفقاز

مسکو ـ ۱۰ ژانویه ـ آسوشیتدپرس ـ رادیو مسکو گزارش داد که دیشب زلزله شدیدی درقفقاز روی داد ولی تلفات و خساراتی وارد نساخت.

مدعی همسری ملك فیصل سهم الارث میخواهد

نیویورك ـ ۹ ژانویه ـ اسوشیتد پرس ـ امروز زن ۲۴ ساله‌ای ادعا کرد که زن قانونی ملك فیصل پادشاه مقتول عراق بوده است واکنون سهم کاملی از ماترك شوهرش میبرد.

او گفت وقتی من و فیصل هر دو در سویس دوران کودکی را می گذراندیم با هم آشنا بودیم و بدنبال آن در ۱۹۴۷ بایکدیگر ازدواج کردیم.

اسلحه بلوك شرق برای شورش دهقانان برزیل

سائوپالو ـ برزیل ـ ۱۱ ژانویه ـ یونایتد پرس ـ یك مامور اداره پلیس مخفی برزیل بنام آلسایدس سینترا ـ یوئتوفیلو معتقداست که سلاح‌هائی که از طرف بلوك شرق بمنظور کمك بیك قیام دهقانی در برزیل فرستاده شده است در مناطق مخصوصی زیر زمین پنهان شده است. در ۲۷ دسامبر گذشته مقداری از این سلاحها توسط پلیس برزیل بدست آمده است.

آگهی مزایده

املاك متعلق به آقای حاج صفرعلی توحیدیان سیاهکار ورشکسته واقع در اهواز و دزفول و طهران بشرح ذیل:

الف املاك واقعه در اهواز

۱ـ چهار دانك و۳۵صدم دانك مشاع از دوباب خانه و دوباب دکان واقع در بخش۱ خیابان داریوش و فردوس بپلاك ۸۵۷ الی ۸۵۹ به مساحت ۳۵۳ متر مربع که ۲۸۳ متر آن زیربنا است ارزیابی شده سهمی ورشکسته ۸۱۱۷۸۲٫۲۰ ریال

۲ـ ششدانك یکباب خانه بپلاك ۱۷۵۹ واقع در بخش ۱ خیابان اردشیر بوسعت ۳۴۴ متر مربع که ۲۱۰ متر آن زیر بنااست ارزیابی شده ـ ر ۸۹۸۰۰۰ ریال

۳ـ ششدانك یکباب خانه بپلاك ۱۲۷۰ الی ۱۲۷۲ بمساحت ۵۷۶ متر مربع که ۵۰۰ متر آن زیربنا است و درنزد بانك پارس اهوازوثیقه است ارزیابی شده به ـ ر۲۱۹۰۰۰۰ ریال

۴ـ ششدانك یکباب خانه بپلاك ۶۶۶ واقع در بخش ۲ خیابان حافظ بمساحت ۱۵۶ متر مربع ارزیابی شده به مبلغ ـ ر۵۱۲۰۰۰ ریال

۵ـ یکدانك و نیم مشاع از املاك پلاکهای ۲۰۷ تا ۲۱۵ و ۱۳۸ تا ۱۵۶ بمساحت ششدانك ۳۲۷۵ متر مربع واقع در خیابان پهلوی ارزیابی شده ۶۷۲۴۷۴۹٫۷۵ ریال

۶ـ بیستو یك سهم و نیم مشاع از صد سهم از خانه شماره ۱۱۰۱ واقع در بخش ۲ بوسعت ششدانك ۵۲۲ متر که ۴۱۴ متر آن زیر بنا است ارزیابی شده سهم ورشکسته ـ ر۴۲۹۱۸۳ ریال

۷ـ ششدانك خانه‌های ۲۰۱۳ الی ۲۰۱۹ و ۲۰۲۸ الی ۲۰۲۹ واقع در بخش دو بمساحت ۱۵۷۷ متر مربع که ۹۰۶ متر آن زیر بنا است ارزیابی شده ـ ر۷۱۲۳۴۰۰ ریال

که این املاك در نزد آقایان محمد حسن افتخار و حسین باستانی و محمد تقی نجفی وثیقه می‌باشد.

۸ـ ششدانك یکباب خانه و دوباب دکان بشماره های ۲۰۲۳ الی ۲۰۲۵ واقع در بخش دو بمساحت ۲۱۵ متر مربع که ایضا درنزد آقایان محمد حسن افتخار و حسین باستانی ومحمد تقی نجفی وثیقه است ارزیابی شده به ـ ر۱۵۰۵۰۰۰ ریال

۹ـ یکدانك ونیم مشاع از ششدانك عرصه و سه‌چهارم دانك از اعیانی یکباب کوره آجرپزی مخروبه واقع در بخش۲ بمساحت ۱۹۴۲۸ متر مربع بپلاك های ۲۴۸۳ و ۲۴۸۴ ارزیابی شده سهمی ورشکسته ـ ر ۱۹۴۲۸۰۰ ریال

۱۰ ـ ششدانك یکباب خانه بشماره ۲۳۰ واقع دربخش ۳ اهواز بمساحت ۸۵۱ مترمربع که ۱۶۰ متر آن زیربنا است و این ملك هم در وثیقه بانك ملی ایران شعبه اهواز میباشد ارزیابی شده به ـ ر۱۱۷۱۰۰۰ ریال

۱۱ـ ده قطعه اراضی هزار متری واقع در کوی باغشاه اهواز که پلاك گزاری نشده بمساحت مجموعا یك هکتار از قرار متری یازده ریال ـ ر۱۱۰۰۰۰۰ ریال

۱۲ ـ ششدانك ملك پلاك شماره ۴۲۷۵ واقع در بخش یك بمساحت ۲۳۵۶ متر مربع ارزیابی شده به ـ ر۲۳۵۶۰۰۰ ریال

این املاك باستثنای اقلام ۹ و ۱۱ در اجاره اشخاص می‌باشد.

ب ـ املاك واقعه در دزفول

۱۳ـ ۹ سهم از ده‌سهم ششدانك خانه شماره ر۲۹۷۷ بمساحت ۱۴۵ مترمربع که ۱۲۷ متر آن زیر بنا است واقع در بخش دزفول ارزیابی شده سهمی ورشکسته ـ ر۶۸۵۸۰ ریال

۱۴ ـ ششدانك خانه شماره ۵۰۸ واقع در بخش یك دزفول به مساحت ۶۰ متر مربع که ۵۴ متر آن زیر بنااست ارزیابی شده به ـ ر۳۵۱۰۰ ریال

ج ـ املاك واقعه در تهران

۱۵ ـ مقدار بیستو یك سهم و نیم از ۱۰۰ سهم از ششدانك پلاك های ۳ و ۸ فرعی از ۳۹۶۷ اصلی واقع در بخش سه تهران ارزیابی شده سهمی ورشکسته ـ ر ۳۵۶۹۰۰ ریال

۱۶ ـ ششدانك پلاك ۹ فرعی از ۳۶۵ اصلی واقع در بخش ۱۰ تهران در غرب رودخانه کن بمساحت پنجهزار متر مربع از قرار متری ۷۰ ریال ـ ر۳۵۰۰۰۰۰ ریال

۱۷ ـ یکدانك مشاع از ششدانك یك قطعه زمین پلاك ۳۰ فرعی از ۳۶۵ اصلی در بخش ۱۰ تهران بمساحت ششدانك ۱۸۲۵۰ متر مربع سهمی ورشکسته ارزیابی شده به ـ ر۱۸۲۵۰۰۰ ریال

در تاریخ روز یکشنبه دوازدهم اسفند ماه ۱۳۴۱ ساعت ده صبح در اداره تصفیه امور ورشکستگی تهران ازطریق مزایده کتبی فروخته خواهد شد. طالبین نسبت بخرید یك یا چند ملك باید صدی پنج بهای ارزیابی شده همان ملك یا املاك راقبلا بصندوق این اداره و یا نزد یکی از بانکهای مرکزی بحساب این اداره تودیع و قبض سپرده را ضمیمه پیشنهاد خود که باید از هر حیث منجزو صریح باشد در پاکت لاك و مهر شده بدفتر اداره تا آخر وقت اداری روز قبل از روز مزایده تسلیم ورسید دریافت دارند و نیز ملاك مورد پیشنهاد خودرا باید در صورتیکه لازم بدانند تا روز مزایده قبلا معاینه و هرگونه اطلاعی از کم و کیف موارد معامله احتیاج داشته باشند بامراجعه بدفتر این اداره کسب نمایند بطوریکه هیچ نکته مبهمی از جهت مورد معامله برای آنان باقی نماند.

پیشنهادات در روز معینه در دفتر اداره باز و قرائت و عندالاقتضاء مزایده حضوری نیز معمول و املاك مورد مزایده بکسانی که بالاترین قیمت را پیشنهاد نمایند برابر قانون واگذار خواهد شد. کسیکه مزایده بنام وی اصابت نموده از انجام معامله بهرعنوانی خودداری نماید ودیعه وی بنفع طلبکاران ورشکسته ضبط و علاوه براین عهده دار جبران خسارات بعدی و کسر قیمت احتمالی در مزایده مجدد خواهد بود. ق

رئیس اداره تصفیه تهران

آ ـ ۱۹۵۱۵

باطلاع پزشکان محترم کشور میرساند
فایوویتامالت ساخت کارخانه ویتامین آمریکا رسید

تجارتخانه برادران ابراهیمان
ورود عالیترین پارچه های پشمی انگلستان را به آقایان محترم مژده میدهد.
آدرس ـ خیابان لاله‌زارو فروشگاه ابراهیمیان میدان فردوسی
آ ـ ۳۱۳۳۲ ۵ ـ ۱

در نایت کلوپ و رستوران
کیان هتل
ناهار ـ ۱۵۰ ریال
شام با ارکستر ـ خارجی و برنامه های متنوع ۲۰۰ ریال جهت برگزاری جشن هاو مهمانی ها آماده است
تلفن ۸۲۲۱۳۰

سرویس دکوراسیون و مبلمان
پالار
خدمت شماست
مدرن ترین مبلمان
پرده های زیبای انحصاری
انواع رومبلی
لینولئوم و کاشی سنوز وینیل
مخصوص کف ساختمان با سرویس نصب
شرکت پالار
شرکت پالار ـ لاله‌زار
روبروی مغازه روسی ـ تلفن ۳۸۶۶۸ و ۳۰۴۰۷۱

از همین هفته
نعره جنگ در جنوب اقیانوس آرام
Away all Boats!
ویستاویژن ـ رنگی
دوبله بفارسی
بازگشت قایق ها
جف چندلر
جرج نیدر
جولی آدامز
لکس بارکر

نعره‌ایکه از دهان جنگاوران از جان گذشته بیرون آمد و غریو آن پشت ژاپنی ها را بلرزه در آورد

سلال بسیج عمومی اعلام کرد

رهبر تازه یمن علیه عربستان سعودی واردن اعلام جهاد نمود

صنعا ـ خبرگزاری فرانسه ـ آسوشیتد پرس ـ رویتر ـ یونایتد پرس ـ ۱۰ ژانویه ـ امروز ژنرال سلال رئیس جمهوری یمن فرمان بسیج عمومی نیرو های یمن راصادر کرد و علیه عربستان سعودی واردن اعلام جهاد نمود .

فرمان ژنرال سلال بعنوان تمام نیرو هائی است که وظیفه دفاع از میهن بعهده آنهاست ودر آن گفته میشود در صورت لزوم دولت یمن از اتحاد شوروی تقاضای کمك خواهد کرد .

ناظرین امور خاطر نشان میسازند فرمان بسیج عمومی ژنرال سلال حاکی از آنست که هنوز در یمن آرامش برقرار نشده ونیرو های امام ـ البدر همچنان پایداری میکنند .

این محافل بعید میدانند که اعلام بسیج عمومی در یمن جهت تمرکز نیرو های یمن وحمله آنها به خاك عربستان سعودی باشد .

آخرین اولتیماتوم

سلال اخطار کرد که عربستان سعودی و اردن از مداخله در امور یمن دست بر نمیدارند و من شخصا نیرو های یمنی را در جنك برضد آنها رهبری خواهم نمود .

سلال این اخطار را آخرین اولتیماتوم بر ضد عربستان سعودی نامید و گفت اگر دست از مداخله بر ندارند جنك خونینی تا پایان پیروزمند آن بر ضد آنها شروع خواهد شد .

سلال گفت ارتش مجهز ومدرنی ایجاد میکند و از حقوق همه افسران از جمله خودش ۵ تا ۱۵ در صد کم کرده است .

● شناسائی انگلیس

روزنامه الاهرام در آخرین شماره خود مینویسد رهبران انگلستان پس از مذاکرات طولانی سر انجام باین نتیجه رسیدند که بیش از این نمیتوانند شناسائی رژیم جدید یمن را به تعویق بیاندازند .

روزنامه الاهرام مینویسد در مذاکراتی که بین هارولد مك میلان نخست وزیر انگلستان و لردهیوم وزیر امور خارجه آن کشور و سرچارلز جانسون حکمران عدن و دونکان سندیز وزیر مستعمرات انگلستان و نمایندگان دیپلماسی انگلستان در پایتخت های خاور میانه بعمل آمد دولت انگلستان باین نتیجه رسیده است که تاخیر در شناسائی یمن بزیان انگلستان تمام خواهد شد . بخصوص آنکه محال است انقلاب یمن را در هم شکست.

الاهرام میافزاید اینك این مسئله مطرح است که انگلستان چگونه رسما رژیم جمهوری یمن رابرسمیت بشناسد .

● پیام مائو

پرزیدنت مائوتسه تونك امروز پیامی برای مارشال سلال رئیس جمهوری یمن ارسال داشت .

پیام مائوتسه تونك توسط کاردار سفارت چین کمونیست در صنعا به دکتر عبدالرحمان البیضانی معاون نخست وزیر یمن تسلیم گردید .

● پشتیبانی کرد

سخنگوی دولت یوگسلاوی امروز از استقرار موشك های مصری در خاك یمن پشتیبانی کرد .

او که در باره شرکت موشك ها و بمب افکن های مصری دررژه نیرو های یمن اظهار نظر میکرد گفت :

موشکهای ساخت خارج در رژه نظامی بسیاری از کشور ها دیده میشود ، دلیلی در دست نیست که چرا در رژه نظامی یمن نباید ازاین موشکها وجود داشته باشد ، درباره بمب افکن ها سخنگوی مزبور گفت این بمب افکنها برای جلو گیری از دخالت نیرو های مداخله جو در امور یمن لازم است و اگر همه دول خارجی نیرو های خود را از یمن بیرون ببرند ، وخامت اوضاع شبه جزیره عربستان از بین خواهد رفت.

● بهترین دوستان

پرزیدنت ایوبخان روز جمعه در سوکور به یك خبرنگار گفت عربستان سعودی و جمهوری متحده یمن بهترین دوستان پاکستان هستند و نباید مناقشه ای بین آنها وجود داشته باشد .

او که به نارضایتی ناصر از کمك پاکستان به عربستان سعودی پاسخ میگفت اظهار داشت این کمکها را ما به هیئت نمایندگی عربستان که یکسال پیش از کراچی دیدن کرده وعده دادیم و عملی کردیم .

ایوبخان گفت مناقشات داخلی اعراب مربوط به خود آنهاست و پاکستان در این امر مداخله نخواهد کرد .

جهان در انتظار کنگره کمونیستها در برلن

● انتظار میرود که جلسات کنگره شاهد اعلام علنی تفاوت روش مسکو وپکن باشد

● ممکنست چین کمونیست شرکت در کنگره برلن را تحریم کند

● گومولکا امکان دارد بعنوان میانجی بین مسکو وپکن تعیین شود

● فیدل کاسترو نیز در کنگره کمونیستهای برلن شرکت خواهد کرد

واشنگتن ـ ۱۱ ژانویه ـ آسوشیتد پرس ـ یونایتد پرس ـ رویتر ـ محافل سیاسی واشنگتن پیش بینی میکنند که در آینده نزدیکی دو دستگی آشکار و نفاق علنی بین چین کمونیست و شوروی رخ خواهد داد .

محافل مزبور با دقت جریان تشکیل کنگره حزب کمونیست آلمان شرقی را تعقیب میکنند . عقیده بر این است که بیشتروقت کنگره مزبور صرف بحث در باره مناقشات دو دولت نیرومند جهان کمونیسم خواهد شد . ممکن است چین کمونیست کنگره مزبور را تحریم کند، زیرا هواداران خروشچف در آن اکثریت قاطع دارند. کمونیست های چین از پشتیبانی بسیاری از احزاب کمونیست کشور های آسیائی برخوردارند . همین محافل معتقدند فشار دو دولت چین و شوروی برای بحث در باره مناقشات سبب نفاق آشکار و بضرر هر دو آنها خواهد بود .

چین کمونیست هنوز دو سوم نفت خود را از شوروی وارد میکند.

● میانجیگری گومولکا

گومولکا رهبر حزب کمونیست لهستان بنظر بعضی ناظران برای میانجیگری بین چین و شوروی اقدام خواهد کرد .او ابتدا با خروشچف که سر راه برلن به لهستان آمده مذاکره کرده است . از طرف دیگر گزارش میرسد گومولکا با نماینده چین در لهستان نیز در این باره مذاکراتی بعمل آورده است .

هنوز مسلم نیست که خروشچف یا چینی ها با این میانجیگری موافقت کنند ، شاید هم مذاکره بین گومولکا و خروشچف در کنگره حزب کمونیست آلمان شرقی که درهفته آینده در برلن تشکیل خواهد شد صورت بگیرد .

● شرکت کاسترو

انتظار میرود که فیدل کاسترو در کنگره هفته آینده حزب کمونیست آلمان شرقی شرکت کند . محافل اطلاعاتی غربی میگویند حزب کمونیست آلمان شرقی از کاسترو برای شرکت در این کنگره دعوت کرده است . در برلن تصور میشود که این دعوت از طرف کاسترو پذیرفته خواهد شد . از کمونیست های یوگسلاوی هم در این کنگره دعوت شده است .

● خطر جدی

امروز حزب کمونیست امریکا سیاست چین کمونیست را برای صلح جهان یك خطری جدی دانست.

حزب کمونیست در یك اعلامیه ۲۳۰۰ کلمه‌ای از سیاست همزیستی مسالمت آمیز خروشچف پشتیبانی کرده است .

امیدواریهای تازه

وقتی آمریکا وشوروی دربارهٔ کوبا به توافق رسیدند ـ بدین معنی که روسها وظیفه شناسانه موشکهاو بعدبمب افکنهای خودرا زیر نظارت ناوگان و هواپیما های آمریکائی ازکوبا بیرون بردند، و آمریکائیان نیز محاصره دریائی را برداشتند و تقاضای بازرسی بین ـ المللی رابه آرامی مسکوت گذاشتند ـ طبعا انتظار میرفت روحیهٔ مسالمت جویانهٔ دو قدرت جهانی جنبهٔ موقت و محلی نداشته باشد .

خروشچف ، واضع نظریهٔ همزیستی مسالمت آمیز که به‌خاطر اعتقاد به اجتناب پذیری جنك با مبارزه طلبی چینی‌ها روبرو شده، پس از ماجرای کوبا دلائل بیشتری بردرستی نظرخود یافت، و کندی که از آغاز ریاست جمهوری خود هیچگاه امیدبه کنار آمدن با شوروی را ازدست نداده زمینه را برای ابتکارات تازه‌ای مهیا دید. برای خروشچف ظاهر شدن درنقش مرد صلح نتیجهٔ طبیعی سیاست اودرکوبا بشمار میرفت . اواگر نمی‌خواست به «مرغ دلی» و «تسلیم» متهم شود می‌بایست در دومورد مهم دیگر ـ خلع سلاح وبرلین ـ نیز باآمریکائیان موافقتهائی حاصل کند. وبرای کندی ادامهٔ سیاست معتدل و احتیاط آمیزش درکوبا درحکم تثبیت رهبری تازه‌ای بود که آمریکا به دنیای غربی عرضه میداشت .

خاصه که هردو طرف به قدرت و مسئولیت شگرف یکدیگر آگاه ترشده بودند و لزوم همزیستی را بهتر احساس می‌کردند و اگرهم سیر تاریخ رابه سودخود می‌دانستند دست کم آگاه شده بودند که پیروزی نهائی بسیار دورتراز آن خواهدبود که حدس می‌زنند. برخورد درکوبا آثار انقلابی در سیاست هیچیك از آنهانداشت، باوجود این محیط رابرای یك دور دیگر درمذاکرات بین دو قدرت بزرك آماده تر کرد .

اکنون این دورفرامی‌رسد. روسها تقاضا کرده‌اند جلسات کمیسیون خلع سلاح ملل متحد در ژنوبه تعویق افتد وبجای آن مذاکرات مقدماتی در نیویورك باشرکت نمایندگان آمریکا وشوروی آغاز شود. این مذاکرات مکمل گفتگو هائی خواهدبود که هم‌اکنون بین دو طرف درزمینهٔ منع آزمایشهای اتمی جریان دارد، و به‌نظر می رسد دست کم در همین زمینه سرانجام توافقی میسر گردد و آزمایش های اتمی آمریکا وشوروی و انگلستان قطع گردد .

درمورد برلین خروشچف یك بار دیگر اولتیماتوم خودرا فراموش کرده است و پس از پایان سال ۱۹٦۲ نیزقرارداد صلح جداگانه با حکومت آلمان شرقی را به‌امضا نرسانده است . وی اکنون درراه خودبه برلین است تا در کنگره حزب کمونیست آلمان شرقی شرکت جوید وانتظار میرود پیشنهادهای تازه‌ای برای حل مسئله برلین مطرح سازد که برای غرب آسانتر باشد.

شاید باتوجه به همین موقعیت بودکه دین راسك وزیر خارجهٔ آمریکا ،دیروز آمادگی کشورخود رابرای مذاکره باشوروی دربارهٔ برلین اعلام داشت .آمریکائیها ظاهرا طرح نظارت بین‌المللی بر راههای برلین را در نظر دارند که سال گذشته از طرف آدنائر رد شد .ولی اکنون مورد قبول صدراعظم آلمان قرار گرفته‌است. به‌موجب این طرح یك مرجع بین ـ المللی مرکب ازچهاردولت اشغالی، دوحکومت آلمان، دو برلین وشش کشور بیطرف برراههای هوائی و زمینی بین برلین و آلمان غربی نظارت وآزادی رفت و آمد راتامین خواهند کرد.

تشکیل چنان مرجعی ناگزیر گامی درراه شناسائی آلمان شرقی است .ولی آدنائر پیش از سفراخیر خودبه واشنگتن دریك کنفرانس مطبوعاتی اظهار داشت که اگر درنتیجه تشکیل هیئت بین‌المللی آزادی بیشتری برای مردم آلمان شرقی تامین گردد، مانعی نخواهد داشت .

سال ۱۹٦۳ بدین ترتیب با امیدواریهای تازه آغاز می‌گردد، بی‌آنکه بتوان انتظارات فوق‌العاده ازآن داشت .

داریوش همایون

خلاصهٔ اخبار

● راولپندی ـ ارشد حسین سفیر کبیر پاکستان در مسکو که اخیرا بکراچی باز گشته است گفت بزودی میان شوروی و پاکستان هیئت‌های بازرگانی مبادله خواهد شد.

● امان ـ بدستور ملك حسین بیش ازسی تن از افسران عالیرتبه ارتش اردن باز نشسته شدند . هدف دولت اردن از بازنشسته کردن این افسران آن‌است که راه برای پیشرفت افسران جوان باز شود.

● ممفیس ـ دو دختر سیامی اندکی پس از عمل جراحی مشکلی که برای جدا کردن آنها از یکدیگر صورت گرفت در بیمارستان در گذشتند .

● توکیو ـ امروز زلزله نسبتا شدیدی در ژاپن روی داد که مرکز آن در جنوب شرقی توکیو قرار داشت .

● مسکو ـ روزنامه «مسکو نیوز» گزارش داد که زنی در شهر کی‌شینف واقع در مولدادی چهار قلو زائیده‌است که دو تای آنها پسر ودوتای دیگردختر هستند.

● کراچی ـ سهروردی نخست‌وزیر سابق پاکستان بر اثر حمله قلبی در بیمارستان بستری شد .

● بن ـ بین دولت آلمان شرقی و کوبا روابط سیاسی بر قرار گردید انتظار میرود بزودی آلمان غربی مناسبات سیاسی خود را با رژیم فیدل کاسترو قطع کند.

● پکن ـ پنج تن باتهام جاسوسی سپیده دم یازدهم ژانویه در پکن اعدام شدند خبرگزاری چین جدید خاطر ـ نشان نمود این پنج تن عضو یك گروه پانزده نفری از عوامل امپریالیست بودند که توسط سازمان جاسوسی مرزبخاك اصلی چین فرستاده شده بودند .

● آنکارا ـ عصمت اینونو نخست وزیر ترکیه بیمار است وپزشکان بوی توصیه کرده‌اند که مدتی استراحت کند.

● هاوانا ـ رادیوهاوانا اطلاع داد که واسیلی کوزنتسف معاون وزارت خارجه شوروی روز دوشنبه ازمکزیکو وارد پایتخت کوبا خواهد شد. هنوز علت مسافرت کوزنتسف به هاوانا فاش نشده است .

● پاریس ـ سخنگوی کاخ الیزه اعلام داشت که تاکنون هیچگونه برنامه‌ای برای مسافرت ژنرال دوگل بخارج از کشور تهیه نشده است .اخیراشایع شده بود که دوگل بزودی بطوررسمی بیونان سفر خواهد کرد.

● تولوز ـ یك هواپیمای نظامی فرانسه بایازده تن سرنشین در جنوب «پرینپیان» سر نگون شد وبلافاصله آتش گرفت دراین حادثه تمام سرنشینان هواپیما کشته شدند

● مانیل ـ امروزرئیس دفترقرنطینه فیلیپین گفت اقدامات وسیع بعمل آمده است تا از ورود آبله از اندونزی به فیلیپین جلوگیری بعمل آورد.

● مسکو ـ خبرگزاری تاس اعلام کرد که دانشمندان شوروی معتقدند قسمت‌های داخلی کره ماه از عمق ۳۱ تا ۳٦ میلی دارای درجه حرارتی برابربا ۱٫۸۳۷ درجه فارنهایت است .

● واشنگتن ـ پرزیدنت کندی از فانفانی نخست وزیر ایتالیا دعوت کرد که در روزهای ۱٦ و ۱۷ ژانویه از امریکا دیدن کند.

● وال دیزر ـ کریم آقا خان رهبر فرقه اسماعیلیه که در مسابقات اسکی جزو تیم انگلیس شرکت کرده بود مسابقه را برد.

● لندن ـ لرد برتر اندراسل ـ فیلسوف نود ساله انگلیسی امروزاعلام کرد که از ریاست کمیته صد نفری تحریم بمب اتمی استعفا کرده است.

لاستیکهای اتومبیلتان را نوکنید

کوپن مجانی بجای پول

منتظر ۲٦ دی باشید

286

د
نیا
ی

TOHALON...

... پراز وقایع خوش‌است
«کارخانه توهو» پارچه نرم و
سبك پشمی شکلی ساخته
که باتفاق مواد براق و زیبا
توهالن را بوجود آورده است
دوام فوق‌العاده
«**آستانت جدید**» در پارچه‌های
بافته و تابیده وراحتی‌دوخت و
پوشش همراه با قیمت ارزان
آنرا پارچه ایده‌آل نموده‌است

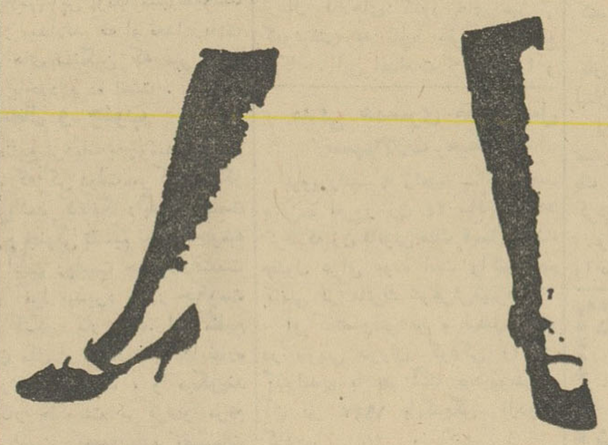

TOHALON
HIGH TENACITY
NEW ACETATE
TOHO RAYON
Co., Ltd

TOHO RAYON CO., LTD.
6, Tori 3-chome, Nihonbashi, Chuo-ku, Tokyo, ژاپن
HORAY TOKYO
17, 5-chome Fushimi-cho, Higashi-ku, Osaka, ژاپن
TOVISRAY OSAKA

قابل توجه فروشگاهها و سوپر مارکتها و مغازه ها
مقداری لوازم اضافی مربوط به یك فروشگاه بزرك از قبیل قفسه ویترین ـ میز ـ ماشین خودکار ـ صندوق ـ مانکن ـ پایه لباس وغیره بمعرض فروش گذارده میشود .
خواستاران باتلفن ۳۷۵۵۳ مذاکره و باتعیین وقت قبلی برای ملاحظه اشیاء مزبور مراجعه نمایند . آ ـ ۳۱۲۷۸

با پس انداز در
بانك ایران و خاور میانه
پول شما تا ۱/۲ ۵٪ اضافه میشود

شعبه مرکزی : خیابان فردوسی کوچه برلن تهران
شعب تهران
شعبه بازار : خیابان خیام چهارراه گلوبندك
شعبه تخت‌جمشید : چهارراه تخت‌جمشید و فرصت
شعبه حافظ : خیابان حافظ نزدیك چهارراه کالج
شعبه خرمشهر : خیابان بهلوی
شعبه آبادان : خیابان زند

مالکین و سرمایه‌داران علیه دولت تونس توطئه کردند

● توطئه‌گران نه‌تنها قصد کشتن بورقیبه‌را داشتند بلکه تمام اعضای دفتر سیاسی حزب نئودستور راهم کاندیدای مرك کرده بودند !

دربین کسانی که اخیرا در تونس باتهام توطئه علیه پرزیدنت بورقیبه دستگیر شده‌اند ، افراد مختلف ـ المسلکی دیده میشوند .

بعضی ازآنهایوسفیست (طرفداران یوسف رقیب تبعیدی بورقیبه که در سال ۱۹۶۱ بقتل رسید) هستند و بقیه عقاید دیگری دارند .

ولی درهر حال‌بیشتر عقایدآنها از رژیم کهن سرچشمه میگیرد و نمایش دهنده عکس العمل آنها در مقابل خشونت ها و سخت گیری های سوسیالیستی برنامه ده ساله عمران و آبادی تونس است .

دیگری از خانواده «سعید» واز ملاکین بزرگ تونس است که سابقا با فرانسه همکاری میکرد .در بین توطئه گران غیر نظامی اشخاص ثروتمندی بوده‌اند که تصور از دست دادن امتیازات فراوانشان ، آنهارا وادار بعکس العمل کرده است .

در میان ایشان شخصی چون «کرائیتی» وجود دارد که از رهبران دوران مقاومت تونس بوده واخیرا پروانه شرکتهای حمل و نقل اورالغو نموده‌اند .

توطئه کنندگان بطور باور نکردنی در اشتباه بوده‌اند آنها ظاهرا نه‌تنها قصد کشتن‌حبیب‌بورقیبه راداشته‌اند بلکه تمام وزراء و کلیه اعضای پولیت بورو(دفترسیاسی) حزب‌نئو ـ دستور را کاندیدای مرگ کرده‌بودند بدون کمك ارتش آنها نمیتوانستند حتی فکر چنین کودتائی رادر سر بپرورانند .

باوجود این مسئله چندان هم‌ساده نیست . جریان اخیر دنباله سوء قصدی است که در سال ۱۹۵۸ بجان رئیس جمهور انجام گرفت .سوء قصد مزبور در قاهره طرح‌شده بود و آدمکشان نیز از قاهره آمده و در خود تونس تماس مستقیم با کسی نداشتند . اما توطئه اخیر گرچه بدون دلك از طرف مخالفین دولت تونس در کشور های عرب همسایه تقویت میشده ، اقدامی بوده‌است که در داخله کشور طرح ریزی شده.

توطئه اخیر منعکس‌کننده ناراحتی های موجود کشور است و بخصوص قسمت اعظم این ناراحتی در میان کسانی است که باطرح های دولت جهت ساختمان تدریجی یك‌جامعه بی طبقه مخالفت میکنند. گرچه طرح مزبور برای آینده ای‌دور تدوین‌شده ولی طبقات ثروتمند اصولاو بخصوص از پرداخت مالیات بیشتر هراسانند.

تجار تونسی از اینکه دولت بیش از پیش در کار های بازرگانی دخالت میکند بخشم آمده‌اند صاحبان زمین های بزرگ علیرغم اطمینان های صریح دولت مبنی بر اینکه دراموال خصوصی تونسی ها دخالتی نمیشود، میترسند زمین هایشان را از دست بدهند .

بعضی از رهبران مذهبی نیزنسبت به مدرنیزاسیون و توسعه وپیشرفت و تناقضاتی که گاهی طرحهای دولتی باقوانین اسلامی‌پیدا میکنندخشمگین هستند .

اینها عواملی هستند که‌علیه دولت فعالیت میکنند وتوطئه گران گمان کردند عوامل مزبور نیروی کافی‌برای تغییر حکومت دراختیار آنان‌میگذارد

ولی جریان اخیر اصولا بنفع بورقیبه تمام شد وتوجه ملت باو افزایش یافت .

در بین مامورین دولتی ، وزرای کابینه این نظریه را که ناراحتی‌های اخیر دلیل و نشانه عیب و نقص ساختمان سیاسی کشور است ، رد می کنند .

باید گفت روش رهبری تونس بعنوان کشوری که یك حزب بر آن حکومت میکند شایسته بوده است وحزب نئودستور ازپشتیبانی اکثریت مردم برخوردار است .

در مجلس ملی بحث های گرم و انتقادات جالب‌توجهی‌صورت میگیرد.

اما در دفتر سیاسی که اغلب ، تصمیمات مهم سیاسی را اتخاذ می کند ، بورقیبه اغلب نظریات خودرا بمورد اجرا میگذارد .

با توجه باین مسئله که اختناق مخالفین همیشه خطر انفجار وشدت عمل رابدنبال دارد اگر جناح مخالف امکان آزادی بیشتری بدست آورد ، واگر مطبوعات بتوانند افکار مخالف دولت را منتشر سازند .میتوان گفت تونس آینده روشنی در پیش دارد.

از: اکونومیست (چاپ‌لندن)

از: لوموند (چاپ پاریس)

امریکاوشوری در کوباچگونه‌توافق کردند؟

کاخ سفید قصد دارد رژیم کاسترو رااز میان بردارد

دیپلماتهای امریکا و شوروی سرانجام بمذاکراتی که از ماه نوامبر گذشته برای رفع بحران کوبا آغاز کرده بودند پایان دادند وطی نامه‌ای که‌برای اوتانت فرستاده‌اند درخواست نمودند که مسئله کوبا از دستور مذاکرات شورای امنیت سازمان‌ملل متحد خارج شود باین ترتیب ظاهرا بحران کوباپایان یافته‌تلقی میشود . اما دولت کوبا متعقد است که توافق رضایت بخشی در مورد بحران میان دو دولت بزرك حاصل نشده است .

درست است که‌دولت فیدل‌کاسترو شکایت خود را از امریکا پس‌نگرفته اما در عین حال در خواست هم‌نکرده است که‌شورای‌امنیت باردیگرشکایت آندولت را مطرح کند نامه‌ای که نماینده دائمی کوبا در سازمان ملل متحد برای دبیر کل سازمان‌فرستاده نشان میدهدکه رهبران هاوانادر برابر تصمیم امریکا وشوروی برای ورق‌زدن بحران کوبا تسلیم شده‌اند ولی در عین حال معتقدند که‌به‌نظریات آنهادر این مورد توجهی نشده است باین ترتیب توافق دو کشور چندان امید بخش بنظر نمی‌رسد.

تخلیه‌کوبا

روز ۲۸ اکتبر پس ازآنکه نامه‌هائی میان خروشچف ـ کندی مبادله شد شوروی اعلام داشت که حاضر است سلاحهای تعرضی خودرا باناظارت سازمان ملل متحد از کوبا خارج کند. در عوض دولت امریکا متعهد شدکه محاصره دریائی کوبا را رفع کند. توافق امریکا و شوروی در موردحل مشکل کوباخوش‌بینی‌زیادی درسراسر جهان بوجود آورد.

اشتباه خروشچف

اما ظاهرا خروشچف در ارزیابی امکانات خود در کوبا وتحمیل‌نظریات خویش بدولت فیدل کاسترو دوچار اشتباه شده بود زیرا دولت‌کوبااعلام داشت تنها در صورتی اجازه خواهد داد که ناظران سازمان ملل متحد در امر تخلیه کوبا از موشکهای روسی نظارت کنند که پایگاه گوانتانامو نیز زیر کنترل همان ناظران از نیروهای نظامی امریکا تخلیه شود . البته‌معلوم بود که دولت امریکا بهیچ قیمت‌حاضر نمیشد این‌پیشنهاد راپذیرد .سرانجام موشکهای روسی بدون کنترل‌سازمان ملل متحد از کوبا خارج شد وفقط هواپیماهای‌امریکائی‌توانستندعکسهائی از خارج شدن موشکهای مذکور از منطقه کارائیب تهیه کنند. پس از تخلیه موشکهای روسی امریکا اعلام کرد بمب افکنهای شوروی که درکوبا مستقر هستند نیز جزو سلاحهای تعرضی بشمار میروند وباید دولت شوروی‌کلیه‌هواپیماهای ایلیوشین‌خود را از خاك‌آن کشورخارج کند وتهدید کردکه درغیراین صورت‌محاصره‌کوبا را از سر خواهد گرفت سر انجام‌روز ۲۰ نوامبر مسکو وواشنگتن موافقت کردند که دولت امریکا محاصره‌کوبا رابطور کلی برطرف کندوشوروی نیز هواپیماهای ایلیوشین ۲۸ خود را از خاك آن کشور خارج نماید. از آن هنگام دیگر مسلم بودکه دولت‌امریکا ازپافشاری خود در باره نظارت سازمان ملل متحد درکوبا دست برداشته‌است.

اکنون اوضاع در کوبا بهمان‌حالی که قبل از آغاز بحران وجود داشت برآمده است . پرزیدنت کندی روز ۱۳ سپتامبر اعلام داشت تا وقتی که هیچگونه سلاح تعرضی در کوباوجود نداشته باشد حمله باین سر زمین بیهوده خواهد بود. اما سرویسهای اطلاعاتی امریکا باتمام وسائل ممکنه بفعالیت خود ادامه خواهند داد تا اطمینان‌حاصل کنند که‌هیچگونه سلاح تعرضی در کوبا باقی نمانده است در هرحال کاخ سفید این مسئله راپنهان نمیدارد که قصد دارد دیر یا زودرژیم فیدل کاسترو رابافشارهای سیاسی و اقتصادی از میان بر دارد.

قشون پیشوا پیك ویرانی بود

اسرار فاش نشده ازجریان تاریخی دادگاه نورنبرگ

ترجمه: احمد مرعشی

ـ۵۶ـ

برنامه جرائم عمومی در فرانسه یعنی در : دیژون ـ نانت ـ ونسبت به یهودیان مناطق اشغالی نیزاجرا شده است . کل مبلغ جرائم اخذشده از فرانسوی ها یك میلیارد و صد وهفتاد و پنج میلیون و یکصد و نود وهفت‌هزار و چهار صد وهشتاد چهار فرانك میباشد که یك میلیارد این مبلغ بین یهودیان سرشکن شده بود. رقم جرائم گوناگون دیگر نیز به‌یکصد وپنجاه وهفت میلیون وصدو هفتاد و نه هزار و چهار صد و هشتاد و چهار فرانك بالغ میگردید .

چنین اقدامی مخالف نص‌ماده ۵۰ قوانین مصوبه سال ۱۹۰۷ لاهه واز جمله مخالف آداب و قوانین جنگ واساس قوانین کیفری و همچنین ناقض قوانین کیفری کشور هائی‌است که جنایات در آنجا بوقوع پیوسته‌اند و در ماده (۶ـب) مرامنامه دادگاه نظامی بین المللی نیز منظور گردیده است .

چ‌ـتخریب بیدلیل شهرها ، قراء قصبات و یفماهای بدون ضرورت جنگی :

متهمین شهر ها ، قراء و قصبات را باخاك یکسان کرده خرابیهای دیگر نیز ببار آورده‌اند که بهیچوجه ضرورت جنگی‌نداشت. چنین‌اقداماتی مخالف موافقت نامه های بین المللی از جمله مخالف نص مواد ۴۶و ۵۰ قوانین لاهه‌مصوبه سال۱۹۰۷ وآداب وقوانین جنگ واساس قوانین‌کیفری محسوب میشود و همچنین مخالف قوانین کیفری کلیه کشور هائی‌است که جنایات یاد شده‌در آنجا هاصورت گرفته و در ماده (۶ـب) مرامنامه دادگاه نظامی بین المللی نیز منظور گردیده است .

حقایقی که در زیر ذکر میگردد نفی کننده آن نیست که درصورت لزوم مدارك دیگری بدادگاه ارائه گردد :

۱ـکشور های غربی

در مارس سال ۱۹۴۱ قسمت اعظم شهر (لوفوتن) نروژ را با خاك‌یکسان ساختند . آوریل۱۹۴۲ شهر(تله‌راگ) نروژ نیز بهمین بلا مبتلا گردید.

قراء نابود شده درفرانسه عبارتنداز: (اورادور) (سورگلن) (سن‌نیزیه) و(لاشاپل‌آن‌ورکور) وشهر(سن‌دیو).

قسمت قدیمی شهر بندری(مارسی) طی انفجاری که در آوریل۱۹۴۳ بوقوع پیوست ویران گردید نواحی خوش آب و هوای (آلاژی)واقع در اقیانوس اطلس و دریای مدیترانه‌از جمله (سانای)راکن فیکون ساختند.

خرابیهای فوق‌العاده وسیع‌درهلند بدون هیچگونه دلیل یا ضرورت جنگی صورت میگرفت . در سراسر هلند . بنادر ،اسکله‌ها ، سدها ،وپل هاویران نموده آب‌های مهار شده رابروی اراضی آنکشور گشوده‌همه جا را غرق کردند .

۲ـکشورهای شرقی

تخریب بیدیل که سیاست عمومی متهمین بود درمناطق‌اشغالی شرقی نیز بلامانع صورت میگرفت تحت عنوان (چپاول اموال عمومی و ـ خصوصی)در فوق سلسله حقایق‌انکار ناپذیری تذکر داده شده است‌بدون آنکه نفی کننده ارائه مدارك‌دیگری در صورت لزوم بدادگاه باشد .

حقایق انکار ناپذیرزیر نیز در تائید مطالب بالا تذکر داده میشود.

در یونان قراء (املوفیتو) ـ (گلیستن) (گیرونیا) (مساونوس)، (سللی) (انوکرابیسیون) (کاتوکر ـ زیلیون) با خاك یکسان گردیده .

در ۱۵ اوت ۱۹۴۱ فرماندهی ارتش آلمان رسما گزارش داد که قریه (اسك‌لا)طعمه حریق شده‌واهالی آن قتل عام شده‌اند .

حسب‌الامر (هرتسبرك) فرمانده گروهان (اس اس) وژاندارمری ـ خارج شهر و مامور اعزامی جهت سرکوبی قراء (ماچکوواتس) ـ (کریوایارکار) واقع‌در(صربستان) سکنه مزبور سرکوب و قتل عام‌وقراء مزبور تخریب گشتند .

ژنرال (فرتیس نایدهورا) فرمانده سپاه ۶۹پیاده نظام۱۱ سپتامبر۱۹۴۴ دستور حلق آویز کردن مردان وبه اسارت فرستادن زنان واطفال قراء (زاگ‌نی‌زدی) و(اودرووی)را صادر کرد.

توطئه گران در چکسلواکی نیز سیاست تخریب به نحواعم اجراکردند اهالی قراء (لازاکی) و (لیدی‌تسه) دستجمعی کشتار شده هر دو قریه بنیانشان کنده شد .

ح ـ استثماراجباری‌برای بیگاری:

متهمین در مناطق اشغالی برای بیگاری اهالی غیر نظامی را به زور استثمار کرده بکار های مختلف می گماشتند . این کار ها خارج از چهار چوب احتیاجات قشون اشغالی بود .

بهره کار استثمار شدگان مورد استفاده دستگاه جنگی آلمان قرار می گرفت .

اهالی موظف می شدند نام خود را برای بیگاری ثبت کنند و بسیاری از این داوطلبان اجباری بیگاری جهت اخذ تعلیمات‌نظامی به تشکیلات نیمه نظامی (اسپایر) می پیوستند .

چنین اقدامی مخالف نص مواد ۴۶ و ۵۲ قوانین مصوبه سال ۱۹۰۷ لاهه و از جمله مخالف آداب قوانین جنك واساس قوانین کیفری وهمچنین ناقض‌قوانین کیفری کشورهائی‌است که جنایات یاد شده در آنجا بوقوع پیوسته‌اند و در ماده (۶ـ ب)مرامنامه دادگاه نظامی بین المللی نیزمنظور گردیده است .

۱ـ کشور های غربی

طی سال های ۱۹۴۲ الی ۱۹۴۴ دقیقا ۹۶۳٫۸۱۳ تن فرانسوی استثمار شده به آلمان انتقال یافته بکارگماشته گشتند . و برای بیگاری در ارتش آلمان مقیم فرانسه نیز ۷۳۷٫۰۰۰ تن استثمار شدند .

در لوکزامبورك نیز فقط طی سال ۱۹۴۴ درحدود ۲۵۰۰ مردو ۵۰۰ زن به بیگاری گرفته شدند .

۲ـ کشور های شرقی

در شوروی و چکسلواکی نیز عده کثیری که ذکرشان دربالا رفت استثمار گشته به بیگاری گرفته‌شدند.

خ ـ وادار نمودن سکنه مناطق اشغالی به ادای سوگند وفاداری نسبت به رژیم فاتح

بطوریکه در بالا اشاره شدافراد غیر نظامی انتقال یافته به لشگر (اشپایر) برای اینکه به دشمن خود یعنی رژیم آلمان و آدولف هیتلر پیشوای آنکشور سوگند وفاداری یاد کنند به‌محرومیت از غذا ، پول و شناسنامه تهدید میشدند .

اهالی غیر نظامی (لورن)مجبور میشدند برای حفظ موقعیت خود زیر اقرار نامه ای صحه‌بگذارند و بموجب آن پیوستن مجدد سرزمین خودرا به کشور آلمان‌تائید نمایند، همچنان مجبور بتعهد بودند که از روسای خود کور کورانه اطاعت نموده ، از دل و جان به پیشوا و آلمان کبیر ناسیونال سوسیالیست فداکاری و وفاداری نشان دهند .

نظیر چنین تعهد نامه‌ای نیز ، باتهدید به تبعید یا توقیف ، از سکنه غیر نظامی و طبقه کارمندان (آلزاس) اخذ گردید .

اینگونه اقدامات مخالف ماده ۴۵ قوانین مصوبه سال ۱۹۰۷لاهه و مخالف آداب و رسوم جنك و ناقض اساس حقوق بین‌المللی بود که در ماده (۶ـ ب) ایندادگاه پیش‌بینی‌گردیده است. **ناتمام**

مجمع عمومی فوق‌العاده کانون مهندسین ایران

جهت شور و تصویب اساسنامه جدید روز دوشنبه ۱۴٫۱۰٫۴۱ ساعت پنج بعد از ظهر در محل کانون تشکیل خواهد شد

دبیر کانون ـمهندس کمال‌دری

آ ـ ۱۹۷۰۱ ۱ـ۲

تقسیم اراضی اطراف تهران

شماکه در هر نقطه‌ای از کشور هستید اگر مبلغ ۲۶۰ تومان بحساب جاری شماره ۵۸۳۲ بانك ملی شعبه سعدی حواله دهید بلافاصله سند مالکیت پانصد متر زمین (تفکیك‌شده) بضمیمه یك وکالت نامه رسمی که بتوانید وسیله آن وکالت نامه قباله را بخودتان انتقال دهید بنام شما ارسال‌میگردد فقط اشخاصی که سنشان از ۱۸سال کمترباشد نمیتوانند ازاین‌تقسیم‌زمین استفاده نمایند .

شرایط ـ مشخصات خودتان را باذکر آدرس بضمیمه یك برك‌دونوشت شناسنامه و قبض رسید مبلغ ۲۶۰ تومان به نشانی تهران روبروی بانك‌ملی سعدی سرای صدقی نژاد شماره ۹۴ بفرستید تا بلافاصله یك جلد سند مالکیت ویك برك وکالت‌نامه رسمی مالك جهت شما ارسال گردد.

خواهشمند است پس‌از مطالعه این اعلان‌جریان‌رابه دوستان وآشنایان خود بفرمائید تاآنها نیزاز این تقسیم‌زمین‌استفاده نمایند .

۳ـ۱ ۱ـ۳۱۰۰۸

فریدون بالائی

تغییرنام خانوادگی خود رابه والائی باستحضار علاقمندان میرساند . والائی ـفرماندار شهرستان رودبار

تقدیم تشکر

اکنونکه باموافقت‌هیئت معظم‌مدیره بانك رهنی ایران برای معالجه عازم اروپا هستم ضمن تشکر از حضورمعظم لهم واز جناب آقای منصور صاحب منصب عالیرتبه بانك که در تهیه گذرنامه ورفع‌مشکلات مربوط‌بعزیمتم همه گونه مساعدت فرمودند بر خود فرض میشمرم که از جنابان آقایان دکتر میلانی ریاست محترم بهداری بانکملی ودکتر هنجنی پزشك‌عالیقدر ودانشمند که در عین حذاقت بمعالجه‌ام پرداخته وبر کالبدم جان تازه دمیدند واز اطباء ارجمند و گرانمایه آقایان دکتر سرداری ودکتر اوتادی ـدکتر نورمند که سهم موثری در بهبودیم داشتند واز سر پرستان فداکار وبا تدبیر بیمارستان خانم کالیپس و پرستاران فرشته خصالیکه عمر خودرا وقف‌اعاده سلامت‌بیماران میکنندتشکر بنمایم والبته دعای خیر من بدرقه‌راه همگی خواهد بود .

نصرالدین نعیمی

آ ـ ۱۹۶۷۳

برنامه آینده سینماهای

رکس ـ رویال

امپایر ـ نیاگارا

داستان اف بی آی

رنگی

دوبله فارسی

THE FBI STORY

محصول کمپانی برادران وارنر

جیمز استوارت ـ ورا هایلز

بارانی انگلیسی

از بهترین پارچه تمام پشم امپرمابل

ساخت کارخانه معروف :

DRIWAY

ENGLAND

در مقابل برف باران و سرما

مدلهای ۶۳ـ۱۹۶۲

جهت ملاحظه وخرید به آدرس زیر مراجعه فرمائید .

مغازهٔ براکو

خیابان پهلوی چهارراه شاه نرسیده به سینما متاب

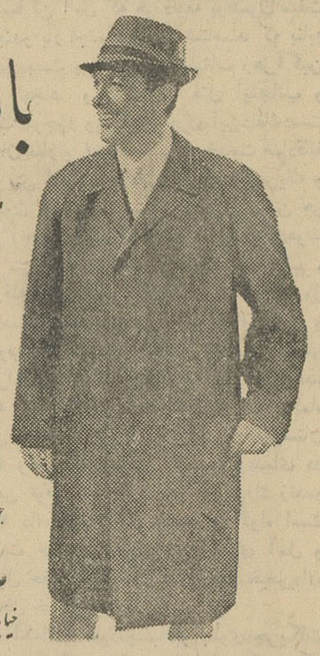

بزودی در **مولن روژها**

یکشنبه‌ها هرگز

برندهٔ جایزه اسکار ۱۹۶۱

برندهٔ جایزه اول فستیوال کان ۱۹۶۱

برندهٔ جایزه دیلیتوار فرانسه

NEVER ON SUNDAY

هلینا مرکوری

سیلی مکس

ژول داسن

دوبله بفارسی در استودیو مولن روژ

بافشار یك‌دکمه وبوسیله یکدستگاه مدرن خودکار خانواده شما سرتاسر زمستان رادر هوای یکنواخت و مطبوع بسرخواهند برد .

مهندسین باتجربه این شرکت برای مشورت ـتهیه طرح واجراهمیشه‌دراختیار شماهست

بها ارزان ـ شرائط آسان

شرکت سهامی ایران تکنو

خیابان تخت جمشید بین روزولت وبهار

تلفن ۷۵۶۸۶۴ تا ۷۵۶۸۶۸

انتقاد

از : ناصر نجمی

مسئله اضافات

قضیه اضافات و ترفیعات اجزای دولت که هر چند گاه یك بار صدایش بگوش میرسد ، همان مشکل وداستان تکراری سنواتی است که‌زمانی سرد وخاموش ووقتی حادو ملتهب میشود و تجربه ثابت کرده که در هر دوحال برای کارمندان نتیجه یکی بوده واین جماعت عظیم چند هزار نفری در سال جاری نه از حرارت وداغ شدنش‌طرفی بسته‌اند ونه از سردشدن وتسکین یافتنش بهره‌ای برده‌اند

میدانیم که یك کارمند متوسط دولت غالبا به فروشندگان و پیشه‌وران دور ونزدیك مبلغی بدهی دارد و این بدهی گاهی بطور روزمره وبرای راه افتادن سیورسات داخلی کارمنداست و یا از طریق تهیه وسایل‌و لوازم‌زندگی که‌کمتر هم جنبه فانتزی و تفنن داردو از بابت هر دو چیزی باید بشکل قسط وغیره بپردازد واین‌پرداخت هم‌متناسب با وضع حقوقی ومواجب کارمنداست واتفاقا از آنجائیکه علاوه بر خود کارمند وخانواده‌اش فروشندگان مورد اشاره هم علاقمند به بالا رفتن حقوق ومزایای کارمند هستند تا تکلیف مطالبات و قسط‌های آینده‌اشان روشن گرددهمینکه سروصدای‌اضافه‌و ترفیعات بلند میشود یك نوع جنب و جوش و حرکت در میان آنها بوجود می‌آیدو شاید قبل از هر شخص دیگر به کارمندان تبریك بگویند و بدنبال تبریك هم در نرخها تجدید نظرکرده! از این مشتریان دائم و همیشگی‌دعوت کنند، حالا که بحمداله یك بار دیگر مشمول مراحم و لطف کمیسیون مالی قرار گرفته‌اید لطفا بفرمائید تاتکلیف حسابهای گذشته و آتی را روشن فرمائید چون آقایان‌دیگر دلیلی‌ندارد بدهی ومطالبات گذشته رابرهمان مبنا وملاك حقوق و اضافات قبلی پرداخت کنند! و منظور این است که قسط‌ها وبدهکاریها هم باید بر اساس اشل جدید و غیره، یك کمی خودش رابالا بکشند !.

این اولین عارضه وآثار سروصداها ووعده‌های اضافات وترفیعات کارمند است واگر انتظارات وتوقعات اهل‌بیت کارمند راکه طبعا متوقع است‌اضافات وضعش نسبت بقبل از سرو صداهاکه از نظر ایشان جدی و قاطع میباشد تغییر یابد منظور نمائیم آنوقت باین نتیجه میرسیم‌که اینگونه وعده‌هاعلاوه براینکه مشکلات اقتصادی کارمند را تعدیل نمیکند بمقیاس قابل ملاحظه‌ای ولو برای موقت هم که شده تشدید مینماید .

بهر حال برویم برسر مطلب‌اصلی، میدانیم که در سال جاری موضوع اضافات وترفیعات واردمرحله جدی‌شده بود وآمدند ونشستند وکمیسیونهائی‌بپا کردند و گفتند که امسال بر خلاف گذشته اضافات وترفیعات وملحقات را بکارمند خواهند داد و باین ترتیب کارمندان دولت بحقوق عقب مانده‌خود دست خواهند یافت و این خبرها هم تقریبا در بیشتر روزنامه‌ها آفتابی‌شده موجب امیدواری گردید و چون‌خبرها متواتر بود دیگر برای کارمندان‌قطعی شده بود که بحقشان خواهندرسیدو شاید هر یك از آنان کاخ آمال و آرزوی تازه‌ای بر مبنای اضافه برای خود ساختند و محتمل‌است‌که به‌اهل بیت‌هم نویدهائی دادند‌که‌چه نشسته‌اید که بارفیع امسال گشایشی‌در کارمان حاصل خواهدشدوفلان‌و بهمان خواهیم کرد ولی هنوز چند روزی در آن کاخ مقوائی نیاسوده بودند‌که‌ناگهان تندبادی وزید وبایك توضیح ،که اضافه و ترفیع مربوط بسال‌های قبل ازچهل‌و یك است همه چیز بپایان رسید و خانه‌بی بنیان‌هم متلاشی وویران‌گشت. وملاحظه میفرمائید که همین موضوع علاوه‌برناراحتیهای روحی‌تاچه‌حدمشکل ودشواری برای کارمند بوجود آورد‌ـ اگر تصمیم این بود‌که‌اضافه رامربوط بسالهای قبل بنمایند چه لزومی‌داشت که مرتبا بازار تشکیل کمیسیون را داغ کنند و وعده بدهند و آتش را تیز کنند و بعدا یکباره یك قلم نه زیر همه بکشند ومتذکر گردند که تمام تصمیم‌های متخذه در کمیسیونها مربوط بما قبل است در حالیکه باری بهر جهت درسال گذشته یك اضافه وترفیع بکارمندان داده بودند و تنها مسئله حیاتی برای آنان ترفیع واضافه سال ۱۳٤۱ بود که کارمندان ازاین حق مسلم قانونی محروم مانده بودند، وبموجب قانون استخدامی که اکنون مجری وحاکم بر مقدرات کارمندان است میبایست بکارمند داده شود و انتظار ما این‌است‌که باتوجه‌بمشکلات روز افزون زندگی کارمندان و باتوجه باین نکته که فعلامسئله مساوی‌کردن حقوقها در شرایط مساوی و تحصیلات مساوی مطرح میباشد و بدبختانه کارمندان عادی دولت از تغییرات اشل جدید مهندسین ، لیسانسیه‌ها ، همردیف مهندسین هم هیچگونه استفاده‌ای نکردند لااقل موجباتی فراهم آورند که آنان ازحق‌شد این معدل‌را بدست بیاورندزیرا قانونی اضافه وترفیع محروم نشوند .همه ما بواسطه اشتغال بکار وامرار معاش باید تحصیل هم بکنیم.

انشاءاله .

گفتگوی تلفنی

۳۰۰۱۰

این‌شماره تلفنی است که شما خوانندگان میتوانید همه‌روزه بین ساعت٦ بعد ازظهر تا ۷٫۳۰ بعد از ظهر درد دلها وگرفتاری های خودرا باما ومسئولین امور درمیان بگذارید

● گفتگوئی باوزیر کشور

من دو کلام دوستانه با سپهبدامیر عزیزی وزیر کشور گفتگو دارم ،به ایشان بفرمائید تیمسار عزیز شمابیش از همه بوضع ما افسران ارتش‌آگاهی دارید ، این‌زمین‌های جاده‌سوم مارا بیچاره کرده است ترابخدا تیمسار خودتان پیش بیافتید و کار جاده سوم را یکسره کنید .

سرهنك ـ ك

● درددل صدهزار نفر !

این درددلی که من دارم مربوط است به صد هزار نفر بازنشستگان دولت ، از حقوق بازنشستگان بانواع و اقسام مختلف کسر می کنندتازگی ها صدی سه هم بابت فرهنك کسر می‌کنند ، «مورچه چیست که کله‌پاچه اش باشد» حقوق بازنشستگی چیست که این همه از آن کم‌وکسر میکنند . یکدفعه همه اش را ندهند خیال ما راحت شود .

وحید ـ بازنشسته وزارت کشور

● خدا نصیب نکند

خدا هیچ بنده ای راگرفتارروشنائی «بدر» نکند . شما بیائید اینجاببینید ما بنده های خدا چطور هر شب شام غریبان می گیریم ، دل کسی نیست که بحال ما بسوزد .

ا ـ ر

● دژبانی کل توجه‌کند

من تعجب میکنم وقتی می‌بینم که راننده‌های ارتش مطلقا مقررات راهنمائی ورانندگی‌رارعایت‌نمیکنند وحال آنکه افراد نظامی بایك نوع «دیسپلین» تربیت شده‌اند ومعمولا باید بیش از سایر افراد اجتماع مقررات را رعایت کنند . مثلارانده جیپ ارتشی شماره ۱٦۹٦۱رادیدم که در یکی دو مورد اصلابمقررات توجهی نکرد .

حسن نورالدینی

● دنیاکجا است ماکجای کاریم !

ترابخدا به‌بینید چه مسخره‌بازیها را پیش میکشند ، کار ما هزار جا لنگی دارد ، آنوقت یکی از مدیران کل وزارتخانه ما دستور داده است که کارمندان روز مزد حق تلفنی صحبت کردن با کارمندان رسمی‌را ندارند ! به‌بینید دنیا کجا است در این بحر تفکر ، ما کجای کاریم !

کارمند روزمزد

● خانم‌موسویانی‌چشمشان راباز کنند !

در پاسخ خانم موسویانی توضیح داده شودکه ایشان چشمشان راباز کنندو تابلوی بهرخیابان‌موردبحث را که نوشته عبور کامیون ممنوع به‌بینند، ازشرق بغرب عبورکامیون ممنوع است نه سایر وسائط نقلیه شیر پاك خورده هم خودشان‌هستند نه ما ورانندها !!

ا ـ ی

● قابل توجه وزیر کشاورزی

حق انحصار ساخت سموم یعنی صنعتی که با سرمایه داخلی عملی است بیك مؤسسه خارجی دادن مخالف ومغایر قانون است .

مهندس ـ م

● هفتمین اتوبوس !

من دانشجوی دانشکده معقول و منقول هستم و از خط ۲ استفاده میکنم. باور کنید ظهرها درایستگاه ویلا اغلب بیش از نیم ساعت‌معطل میشویم چون ماشینها همه ازبالاپر برمیگردند پریروز بااینکه نفر دوم از اول صف بودم هفتمین ماشین‌مرا سوار کرد !

خواهشمندم شرکت‌واحد ترتیبی برای راحتی ما دانشجویان بدهد .

دانشجوی معقول و منقول

تقاضای داوطلبان امتحانات متفرقه

عده‌ای ازداوطلبان امتحانات‌متفرقه بروزنامه اطلاعات آمدند وضمن‌ارائه نسخه‌ای ازنامه‌خودکه بوزارت‌فرهنك ارسال داشته بودند تقاضا داشتند ، شورای عالی فرهنگ که در جلسه اخیر خود نهایت‌ارفاق رادرباره امتحانات تجدیدی‌داوطلبان امتحانات متفرقه مبذول داشته در مورد اینکه داوطلبان باید معدل ۱۵ بیاورند تا بتوانند در امتحانات‌کلاس بعد (در نوبت دوم امتحانات)شرکت جویند نیز تصمیمات مقتضی اتخاذ نماید .

داوطلبان مزبور اظهار میداشتند: این موضوع‌خیلی برای‌ما دشواراست و حد اکثر صد ی‌یك موفق خواهند شد ولی اغلب بدست بیاورندزیرا معدل‌را بدست بیاورند

منوچهر بانگلستان رفت

منوچهر روی‌پلکان‌هواپیما

ساعت نه‌وسی و پنج دقیقه صبح پنج‌شنبه منوچهر قیصر ۱۷ ساله‌که بعلت ابتلا به‌اختلالات غددی وعصبی به‌طول قدش مرتبا اضافه میشودو در حال حاضر قد او دو مترمتجاوز بود باهواپیمای شرکت هواپیمای پاکستانی بصوب انگلستان پرواز کرد .

در فرودگاه مهرآباد عده زیادی از اقوام و آشنایان وی ،نمایندگان روزنامه اطلاعات ، جمعی‌ازعلاقمندان او برای بدرقه منوچهر گرد آمده بودند ، سازمان نیکوکاری ترتیبی داده است که خانم گیتی نشات و آقای حبیب دشتی در لندن از وی سرپرستی نمایند .

منوچهر در بیمارستان ملی‌لندن بستری و تحت معالجه قرارخواهد گرفت .

تادوسال پیش منوچهر دارای قد عادی بود و در کلاس دوم‌دبیرستان تحصیل میکرد از دوسال‌قبل‌ناگهان بطول قد او بطور مرتب اضافه میگردید و ناراحتی های ناشی از این بیماری مانع گردید که او تحصیل خود را ادامه دهد .

منوچهر قیصر برای معالجه بهر دری میزد نتیجه‌ای نمیگرفت و بهر دکتری مراجعه می‌نمود باو جواب میدادند که معالجه تودرایران‌امکان پذیرنیست .

منوچهر که باتوجه بوضع مالی خود امکان مسافرت به‌خارج را در خود نمیدید از زندگی ناامید شده بود بالاخره‌پس از مدتی تصمیم گرفت بسازمان نیکوکاری موسسه اطلاعات مراجعه کند اینکار راکرد وبوسیله سازمان نیکو کاری‌ازمردم برای نجات وی استمداد شد . از طرف طبقات مختلف مردم کمك‌هائی برای اعزام منوچهر به‌اروپا جهت معالجه شد ووقتی کمك ها بمیزان قابل ملاحظه‌ای رسید از طرف سازمان خبرنگاری اطلاعات‌درخارج نامه‌ای به‌خانم گیتی نشات وآقای حبیب دشتی خبرنگاران‌اطلاعات در لندن نوشته شد و از ایشان تقاضا گردید که در مورد امکان معالجه منوچهر قیصر تحقیقاتی بنمایندپس از اینکه معلوم شد بیماری او در بیمارستان‌های مجهز لندن امکان پذیر می‌باشد گذرنامه و بلیط هواپیمای منوچهر از طرف موسسه اطلاعات از محل‌اعانات‌مردم‌نیکوکار تهیه شد . و او روز پنج‌شنبه‌برای معالجه ، معالجه‌ای که بزندگی او بستگی دارد بانگلستان پرواز کرد.

منوچهر در فرودگاه از سازمان نیکوکاری موسسه‌اطلاعات ،ازمردم نیکوکاری که باو کمك‌نموده‌اند تشکر فراوان کرد .

اجتماعی

کارمندان راه آهن زحمتکش وشریف هستند

آقای آذری درکوی کارمندان و کارگران راه آهن صحبت کرد ودرباره عمران و آبادی محل مطالبی بیان داشت ، آقای سجادی گفت اکثریت کارمندان راه آهن افراد شریف و زحمتکش هستند که برای تامین حرکت قطار ها شب و روز فعالیت میکنند .

کمك واعانه سیلزدگان چه شد ؟

آقای آذرهوش رئیس انجمن محلی نازی‌آباد در جلسه‌انجمن گفت: سیلزدگان محلات چندین شهر میگویند که میلیونها تومان کمك واعانه مردم و کشورهای خارجی برای سیلزدگان بچه مصرفی رسید که‌بانك رهنی برای واگذاری خانه های ساخته شده پول زمین و اعیانی مطالبه میکند وی اظهار داشت‌که سیلزدگان از هستی ساقط شده‌اند وقادرپرداخت بهای خانه نمیباشند .

هنوز اسفالت خیابان نوروزی آغاز نشده

جلسه انجمن محلی خیابان جنوب دخانیات باحضور اکثریت‌اعضاء تشکیل شد . آقای احمدیان گفت: پس از صدور دستور شهرداز مبنی باسفالت خیابان نوروزی هنوز عملیات آسفالت آغاز نشده‌درباره تبدیل برقهای خصوصی ببرق دولتی مذاکراتی بعمل آمد واز اقدامات برزن بیست تقدیر شد .

نامه‌های مردم

اطاق بازرگانی یزد

از یزد تلگراف میکنند چون در انتخابات اطاق‌بازرگانی شهرستان یزد برخلاف ماده۱۳قانون اطاقهای‌بازرگانی باشخاصی‌که سابقه‌درامر تجارت‌ندارند کارت بازرگانی داده و بعده‌ای از بازرگانان باسابقه کارت نداده‌اند . تقاضا میشود انتخابات توقیف وبازرسی اعزام گرددتا باین جریان رسیدگی نماید .

املاك پر درآمد

آقایان اقدم‌ـ قاسمی و رضائی از طرف‌کشاورزان قریه‌بی‌بالان‌از کلاچای تلگراف میکنند مالکینی که دارای سی پارچه آبادی در گیلان وشهسوار وارك و قزوین هستند برای نادیده نگهداشتن املاك پردرآمد خود چند ده‌سنگلاخ‌بی‌ارزش رابعنوان استقبال ازقانون اصلاحات ارضی‌بدولت واگذار نموده‌اند که مقتضی است مامورین محترم اصلاحات باین نیرنك هاواقف باشند .

اجاره‌داری با تراکتور

آقایان عزیزی‌ـ سکونی و شهبازی بنمایندگی از طرف طایفه ورمزیار و شهرك از کرمانشاه تلگراف میکنند در منطقه دیره سرپل ذهاب مالك عمده‌ای تحت عنوان اجاره‌داری بمحل مسکونی طایفه ورمزیار و شهرك‌آمده بدستیاری فرزندان و نوکران خود زمین های زراعتی مارا باچند تراکتور شخم میکند تقاضای رسیدگی‌داریم .

درچه‌پیاز اصفهان

آقای غلامحسین پناهی از درچه‌پیاز اصفهان مینویسد این قریه که در۹ کیلو متری اصفهان واقع شده وقریب ۲۰ هزار جمعیت دارد هنوز زایشگاه‌و غسالخانه ندارد اموات را در رودخانه‌و چشمه شستشو میدهند وبا دوش از رودخانه عبور داده بارامگاه ابدی خود میرسانند خمامها بوضع یك قرن قبل وفاقد دوش است جاده‌ایکه بوسیله رعایا ایجاد شده مراقبت نمیشود بطور خلاصه از هر گونه وسیله عمران و آبادی محرومیم در صورتیکه عوارض شهرداری را میدهیم .

صندوق تعاون جوانان

آقای حمید گنجه‌ای دانشجوی دانشکده معماری از فلورانس ایتالیا مینویسد بیش از یکسال است که‌از صندوق تعاون جوانان تقاضای وامی نموده‌ام هنوز موفق‌بدریافت آن‌نشده‌ام چون دریافت این وام کمك مؤثری است که بیك دانشجو در خارج ازوطن میشود امیدوارم تسریع لازم معمول دارند.

پول

چند پارتی‌پول شرطی‌در برابرونیقه ملکی درجه اول مورد احتیاج فوری است تلفن ٦۱۱۱۳۳

۱ـ۲ ۳۱۳۳۲ـ۱

اطاق سازی پارس ـ صادق کرملو

همه‌نوع اطاق چوبی ـ آهنی ـ اتوبوس نقد و اقساط ساخته میشود درکمترین مدت تلفن ۵۷۵۲۸

۱۵ـ۲ آـ۱۹٤٤۹

قاطبه اهالی شهر ری بشکرانه سلامتی حضرت آیت‌اله نجفی ازحسن مراقبت اطباء بیمارستان فیروز آبادی بخصوص آقای دکتر پرویزخاکسار پزشك معالج اظهار تشکر و امتنان نموده‌اند جا دارد وزارت بهداری‌ازاین پزشك جوان و تحصیل کرده به‌نحو شایسته قدر دانی نماید .

حسن قادری پناه

آـ۳۱۱۸٤

آقای دکتر عظیم زاده رئیس‌بیمارستان شاه آباد و خانم سمیعی کارمند بیمارستان بخش یك شرکت نفت‌شاه آباد که زن اینجانب را در حالیکه سخت مریض بود واز زنده بودن او ناامید بودم معالجه ومداوا نمودند و لحظه‌ای از حالش غافل نمیشدند لازم میدانم از این نو عدوستان درستکار وخدا شناس که واقعا منظورشان جز خدمت بنوع نظری دیگر ندارند سپاسگزاری نموده وموفقیتشان رااز خداوند متعال خواهانم.

نزفول ـ محمد حسین آزادی

۱ـ۳۱۱۷۸

سان اویل کمپانی مقیم فیلادلفیا

پنسیلوانیادرآمریکا صاحب‌اختراع راجع به «اصلاحات مربوط به‌پرگار» که در ایران تحت شماره ۲۹۳۵ به ثبت رسیده است اجازه بهره‌برداری از اختراع مزبور را باشخاص‌ذینفع عرضه مینماید . جهت کسب اطلاع بیشتر بدفتر وکالت رفائیل آقابابیان خیابان نادری ـ کوچه نوبهار مراجعه شود.

۱ـ۳۱۲۰۰

آگهی تجدید مناقصه

اداره کل رودخانه های بنگاه مستقل آبیاری خرید مصالح سد موقتی رودخانه جاجرود واقع در قریه کبود گنبد ورامین را بشرح زیر .

۱ـ کاروانکش ۳۰۰تن
۲ـقلوه سنك ٦۰۰تن
۳ـسه‌پایه بزرك ۸۰ عدد
٤ـ سه پایه کوچك ۲۵۰عدد
۵ـگود برداری ۳۰۰مترمکعب

بمناقصه برگزار مینماید . اشخاصی که مایل بشرکت در مناقصه میباشند میتوانند تا ساعت ۹ روز دوشنبه‌اول بهمن ماه ۱۳٤۱بدفتر اداره کل رود خانه ها واقع در خیابان شاهرضا مقابل دانشگاه یا بدفتر رودخانه جاجرود واقع در کبود گنبدورامین مراجعه و با اخذ شرائط و پرداخت مبلغ پنجهزار ریال سپرده پیشنهادات خود را در پاکت سر بسته و لاك و مهر شده با قید جمله (مربوط به مناقصه‌خرید مصالح‌رودخانه‌جاجرود) تسلیم ورسید دریافت دارند .

پیشنهادات رسیده ساعت ده و نیم‌روز دوشنبه اول بهمن ماه ۱۳٤۱در دفتر رودخانه جاجرود بازوقرائت‌خواهد شد. اداره کل رودخانه ها دررد یا قبول پیشنهادات رسیده آزاد خواهد بود . الف ۵۹٤۱

بنگاه مستقل آبیاری‌مهندس محمد قراگرلو

۱ـ۲ ۳۱۱۳۰ـ۱

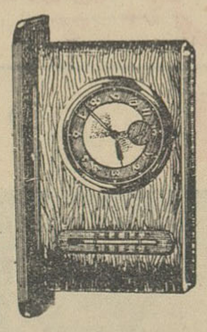

ساعت المپیك

مرسدس

ساخت آلمان مجهز به میزان‌الحراره

عریضه سرگشاده به

پیشگاه مبارك اعلیحضرت همایونی شاهنشاه‌جوانبخت‌ایران

بااستفاده از فرمایشات دربار ذات‌مبارك‌شاهانه درآن قسمت که فرمودند وجود پاك وبی آلایش شاهنشاه متعلق بتمام افراد این کشور است چون فدوی فردی از افراد این کشورو جزءفرزندان‌لاینفك پدرتاجدار میباشم بعنوان حکایت درددل وآمال‌درون خویش را بعرض همایونی میرسانم فدوی محمود اسپرلوس (معروف بمهدوی) اهلو ساکن آمل در نتیجه کار وزحمات شبانه روزی خود که مبتلا به امراض‌گونا گونی گردیدم توانستم‌مختصرسرمایه‌ای بوجود آورده و مقداری املاك بطور پراکنده درچند سال قبل ابتیاع نمایم وبه پیروی از نیات ذات همایونی که کار و کوشش ونوع دوستی را بهمه افراد گوشزد میفرمودند جان نثار پیش قدم‌ترین افراد مالك منطقه آمل دست بعمران و آبادانی وسیعی در ملك خود زده که تا نمونه کاملی برای مالکین دیگر باشد باتفکر ومآل اندیشی برنامه‌ای تنظیم و تصمیم گرفتم از لحاظ بهداشت و تعلیم‌و تربیت و ایجاد کار ووجود انواع کشت زراعی وراه سازی و ارتباط تلفونی و کمك بمستمندان ویتیمان وبیوه زنان و تولید و ایجاد چند استخر بمنظورذخیره آب در تابستان و تسهیل در حمل ونقل محصول زارعین و رفت‌و آمد آنان از ده بشهر ووسائل میکانیزه کردن زمین وسیله تراکتور اقدام مجدانه بعمل آوردم بحمدالله که قلب و روحم از یکطرف وتشویق پدر تاجدار در امر ترقی و تعالی وعمران دهات از طرف دیگر آرزویم را جامه عمل پوشید ابتدا با حفر چاه های بهداشتی جهت آب‌آشامیدنی سالم و سمپاشی های لازمه کلیه اماکن زارعین و مبارزه شدید همه جانبه علیه میکروبهای ناقل‌امراض گوناگون سلامت تمام زارعین این ملك را تامین و سپس باایجاد یکدستگاه دبستان هفت کلاسه درقریه آزادمون ویکدستگاه دبستان چهار کلاسه‌در قریه خشت‌سر (که در آزادمون دو دانك وسی‌سر ودرخشت سر سه دانك مالك میباشم)و تهیه کلیه وسائل لازمه از حیث میز و صندلی و نیمکت و حتی پرداخت دوسال حقوق به آموزگاران غیر رسمی و کمکهای لازمه به‌آموزگاران رسمی و تهیه نوشت افزارو لباس و کفش و کتاب جهت نوآموزان بی‌بضاعت که با شوق فراوان با هزینه شخصی باین امر مهم تربیتی توفیق یافته سپس دست بکار راه سازی زده باکامیون شخصی خود زمینهای بطلاقی را تقریبا پنج کیلو متر بازحمات و هزینه های زیاد شن ریزی با ایجاد خط (خط) فرعی از محمودآباد کناره باین دو محل و سائل راحتی ایاب و ذهاب و حمل بار واجناس آنها رافراهم وکامیونی را مجانا و بلاعوض در اختیار این زارعین گذارده تا محصول آنها را حمل ونقل نماید که در اینمورد هزینه کمر شکنی را متحمل شده‌ام بعد از این مقدمه باخرید و تهیه تراکتور از توسعه کشاورزی گرگان باتمام وسائل آن بمبلغ ٦۷۰ ششصدوهفتاد هزار ریال بجای گاو کاری تراکتور باراننده با هزینه شخصی بدون دریافت کوچك‌ترین اجرتی برایگان در اختیار زارعین گذاشته که اراضی آبی وخشك زاری آنان را آماده کشت مینمود و دیناری بابت بهره مالکانه خشك زاری از زارعین دریافت نمینمودم که در این مورد سالیانه هزینه سنگینی را متحمل میشدم و بحق میتوان گفت آنچه درآمد سهمیه اینجانب راکه در این دو محل عایدم میشد صرف رفاه و آسایش و ازدیاد درآمد زارعین‌مینمودم سپس تصمیم عاقلانه‌تری اتخاذ که با فوت هر فرد زارع بازماندگان بی سرپرست شده وعائله آنان‌فورا آن عده عائله را تحت سر پرستی و قیمومیت خویش قرارداده تمام مایحتاج زندگی آن خانواده را فراهم مینمودم وباین عمل هم موفق شدم آنگاه برای ارتباط فوری زارعین از لحاظ پیش‌آمد های غیرمنتظره مرك ومیر و مریضی و عملیاتی ناشی از حوادثات دیگر بفکر ایجاد تلفن افتاده که با هزینه سنگینی‌رشته های تلفن را بدو محل برده‌ام که زارعین از آن استفاده کامل نمایند و در موقع هر گونه مریضی وگرفتاری های زارعین سر وقت آنان بوده وتمام وسائل را برای آنان فراهم مینمودم ومخصوصا بعنوان مساعده برنج رابقیمت نقدی روزباپرداخت عوارض وهزینه حمل آن بزارعین میدادم ووجه نقد پرداخت مینمودم بدون دریافت فرع درسال قبل شرکت تعاونی تشکیل و باضمانت اینجانب مبلغ ششصد هزار ریال وسیله مامورین بانك تعاونی بکشاورزان پرداخت گردید و سپس باتشویق زایدـ الوصف زارعین رابکشت انواع و اقسام زراعت راهنمائی نموده که در سنوات اخیرزارعین این محل دارای‌همه‌نوع محصول بوده‌اندوزندگی هریك‌چندبرابر بهتر و ارزنده تراز زارعین همجوار وسایر منطقه بوده و برای صدق عرایضم و از اینکه زیاد مبالغه نکرده باشم درباره تمام این خدماتم اسنادومدارك مسلم و مسجل موجود است که از لحاظ بهداشت تقدیر از سازمان بهداشت و در امر تعلیم و تربیت از روسای فرهنك آمل به آموزگاران مسئول‌منطقه وحتی از مقام وزارت فرهنك واز لحاظ عمران و آبادی و کمك های لازمه از مقام بخشداری حومه وفرمانداری آمل و شیرو خورشید و پرورشگاه‌سند مشوق عامیست به بنده اعطاء فرمودند که برگرمی قلبم افزوده میشد وبخصوص در امر پیشاهنگی با تقدیم زمین و کمك های مالی و ایجاد پیشاهنگی روستائی علاوه از آنکه مورد تشویق اولیاءپیشاهنگی محل قرار گرفته‌ام از دبیر کل شورای پیشاهنگی کشور آقای دکتر حسین بنائی مورد تشویق ومحبت واقع شده‌ام و تمام این مدارك‌برای ملاحظه اولیاء امور حاضر وآماده است و اما خاطر مبارك همایونی‌را باین نکته اساسی جلب می نمایم که متاسفانه خدمتگزار مورد بی مهری و حسادت عده‌ای از محرکین قرار گرفته که گاهی بعنوان دلسوزی و وقتی در لباس محبت دوستی سرزنش ام مینمودند که چرا تمام درآمدم را وقف وخرج این‌زارعین مینمایم‌زیرا مدعی بوده‌اند که آنان قابلیت آنرا ندارند وقتی با بی اعتنائی جان نثار روبرو شده‌اند بتهدید و دو بهم زنی متوسل واز لحاظ آنکه‌عملیات فدوی باعث بیداری زارعین دیگر شده و ممکن‌است زارعین‌محلات‌دیگر عین‌این‌عوامل‌عمرانی‌را بخواهندو جان‌نثار به‌تهدید و اعلام خطر آنان گوش نمیدادم. بحربه ناجوان مردانه دوئیت و دشمنی دست زده ایرج فرزانه ساکن آمل که هر دقیقه بوقلمون صفت برنگی درآمده و اغلب اولیاء امور و اهالی مازندران این فرد بی بندو بار اجتماع را می شناسند که بنابه مثل معروف بخاطر پنج ریال قیصریه‌ای را به‌آتش کشید وبه‌بندو بست پرداخته و باتبلیغات زهرآگین وتفرقه اندازی بااستفاده از زارعین این محل اختلاف و دودستگی ایجاد و دستورات قتل اینجانب و برادرم را به‌آنان میدادند که‌مدارك تمام این‌اظهاراتم روزنامه ایست موجود وبایگانی چون این‌دلقك‌دست مشتی محرکین فقط بخاطر گرفتن رشوه یا حق و حسابی‌بود جان نثار با اعتماد بنفس و خدمت صادقانه خود بی اعتنا باین وسوسه هاووراجی ها بوده بکار وکوشش خویش ادامه میدادم تا آنکه باتحریك و توطئه همین سوداگران تفرقه انداز نقشه قتلم را کشیده‌اند چون عدم مزاحمت بزارعین و رفتن هر روز در محل و نشستن در کنار سفره آنان باعث خسارت مالی آنان می شد شعارم بوده‌این دفعه‌دعوت مشتاقانه‌ای را از فدوی نموده و خواسته‌اند که بده آزادمون در منزل دهبان بمهمانی نزد آنان باشم . غافل از توطئه اخلالگران با قلبی‌آکنده از شوق و ذوق بمحل رفته و در کنار آنان قرار گرفته‌ام تاروز بعد آن که مصادف با ۳۸٫۸٫۲۸ بوده بطور ناگهانی عده‌ای بسر دستگی محرکین باچوب و چماق کارد و چاقو بفدوی وبرادرم حمله‌ور که درنتیجه فدوی و برادرم مضروب وبامساعدت عده‌ای‌از زارعین و آنها که قدر زحمات و خدمات جان نثار را متوجه بودند اینجانب و برادرم را بتابوت بسته‌و به‌آمل آورده‌اند. که در نتیجه سرو دست فدوی شکسته وبرادرم را برای معالجه بتهران برده‌اند که پس از یکماه معالجه در تهران چشم راست او معیوب گردیده است و سپس بااقدام لازم‌از طرف دادسرای‌شهرستان آمل وژاندارمری وفرمانداری وبخشداری حومه‌وجود وایجاد توطئه وتحریك مسجل گردیده وعده‌ای در دادسرای آمل با مواجهه حضوری اقرار واعتراف از محرکین باین توطئه ها نموده‌اند که مدرك زنده‌و اسناد ارزنده تحریك‌دردست‌است و پرونده شماره ۸ـ ۳۹۹٫۳۸ دادسرای آمل شاهد و گواه است عنداللزوم توجه آن برای اولیاء امور مورد استدعای جان نثار است حتی باتشخیص فرمانداری آمل و بخشداری و دادسرا وژاندارمری شهرستان آمل خروج‌عده قلیل حقشناس‌ازمحل ضروری‌تشخیص‌داده شد که‌از طرف مقامات مربوطه بهای ریشه کارآنان پرداخت‌وازمحل خارج‌شده‌اند.

شاهنشاها جان نثار برای امتثال اوامر ملوکانه که هیچگونه لکه‌ای‌به خودنچسبانم‌و جلوی‌تحریکات افراد بدسابقه راگرفته باشم و مالکین این منطقه راباجراء اوامر ملوکانه وادار نمایم اولین کسی که درین منطقه ابتدای آگهی نوبتی اصلاحات ارضی اظهار نامه مخصوص را دریافت و تدوین و تقدیم نمود فدوی بوده‌ام ومازاد برمیزان مالکیت خویش رابدون هیچگونه نارضائی صورت داده‌ام وعملیات آمارگیری مامورین اصلاحات ارضی در قراء خشت سروآزادمون خاتمه یافته که شاهد صادق نوشته‌ام روزنامه کیهان شماره ۵۸۰۹ـ ۳٫۹٫٤۱ میباشدکه در مصاحبه باآقای مهندس بگلرپور رئیس کشاورزی استان مازندران تائید نموده‌اند که عملیات آمار گیری مامورین اصلاحات ارضی در قریه مزبورخاتمه گرفته و مامورین بدهات دیگری رفته‌اند. دریافت اظهار نامه و تقدیم آن ضربه‌دیگری بوده که بر پیکر این مشت خائنین بوده و بانقشه دقیق وطرح ریزی عمیقی وقتی که فدوی در روز جمعه ۲٫۹٫٤۱

بقیه درصفحه ۱۵

لاستیکهای اتومبیلتان رانوکنید

کوپن مجّانی بجای پول

شیر، نر و ماده ندارد!

در اخبار مربوط‌اولین کنگره شرکتهای تعاونی دهقانان ازنظر بانوان نیز مطلب بسیار جالبی وجود دارد و آن شرکت یکی‌از شیر زنهای روستائی ایران در جلسات کنگره است . عکس این زن راکه «سلطان ولی‌الهی» نام دارد در روزنامه دیده‌اید و پیرامون نحوه‌شرکتش درکنگره آنچه‌خواندنی‌بوده‌است‌خوانده‌اید اما یاد آوری از او در این‌صفحه بدلیل دو نکته‌ایست که ازنظر هر بانوی ایرانی در شرح احوال این زن بچشم میخورد و جالب بنظر می‌آید.

نوشته‌اندسلطان‌خانم ،خودش صاحب زمینی است که دوخروار «تخم انداز»دارد یعنی‌برای کشت دو خروار بذر کافی است .واین زن قهرمان ،زمین خود راشخصا اداره میکند . پشت گاو آهن راه میافتد ومانند مردان زحمت میکشد.

دیده‌ایم که اکثرا فقدان قدرت کافی بدنی را بخانمهاایراد گرفته‌اند و گفته‌اند که زن‌ذاتا ضعیف است وقادربانجام کارهای سخت نیست . ضمن اینکه ظرافت‌خانمها قابل تردیدنیست وجود سلطان خانم وهزاران زن روستائی دیگر که در سراسر کشور دوش بدوش مردان زحمت میکشند علامت‌اینست که‌ظرافت زن ایرانی مانع فعالیت وکوشش او نیست . زن میتواند در عین اینکه ظرافت خود را حفظ کرده است مانند مردان ، مسئول کارهای سخت‌وزحمات بزرگ باشد.

نکته دیگر اشاره نمایندگان دهاقین کشور بمسئله عضویت سلطان در هیئت رئیسه کنگره است . وقتی این زن قویدل بعضویت هیئت رئیسه انتخاب شد دهقانی از میان جمعیت‌فریاد زد «شیر نر وماده ندارد» واین شعاریست که باید بزردرتاریخ فعالیتهای زنان ایران نوشت

در پایان گفتار باید بحقیقت تلخی از زندگی این شیر زن نیز اشاره کرد:

سلطان گفته‌است‌که درهشت سالگی ،بزور او را بزوجیت مردی بنام«ولی‌الله»در آورده‌اند. لیکن پس از بیست ودو سال،او هنوز تمکین نکرده است .

شاید تنها سلطان نباشدکه در تحت شرائط خاص‌بازدواجی خلاف میل خود مجبور میگردد در همین اوقات ممکنست افرادی برای‌منافع‌مادی‌یاسایرضروریات دختری را بازدواج غیر دلخواه وادار کنند . اگر سن دختر نیز تا این حد کم باشد جرم‌کاملا حکم جنایت را پیدا میکند.

زندگی سلطان یك نمونه و یك سر مشق بزرك است ـنمونه از زنانیکه کار میکنند و اثبات قدرت ولیاقت مینمایند وسرمشق برای همه بانوانیکه میخواهنددر زندگی اجتماعی عنصر موثری باشند وبالاخره هشداری است برای تمام نگهبانان حقوق مردم که مواظب باشند تا زور واجبار نتواند سعادت آینده دختران خردسال را چه در شهر وچه در روستاها ، ضایع نماید.

بانو

خانه های جدید

برای بانوانیکه ازصندلی چرخدار استفاده میکنند

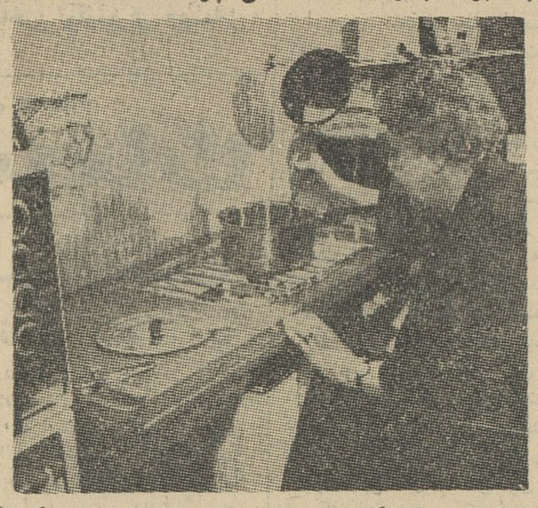

خانه‌های پله‌دار که دارای‌راهرو های باریك وقفسه‌های بلند میباشد برای اشخاص علیلی که محکوم به نشستن‌در روی صندلی‌های چرخ‌دار هستند در حکم زندان است .

در نمایشگاهی که اخیرا درلندن برپا گردید خانه‌هائی‌بمعرض‌نمایش گذاشته شد که برای اینگونه اشخاص درست شده وایشان می‌توانند به آسانی در تمام قسمتهای این خانه یك طبقه حرکت نمایند.

برای ساختن چنین خانه‌ای از تمام نظریات صاحب‌نظران‌استفاده شده . خانه‌های مزبور دارای یك‌در ورودی وسیع بوده و در ساختمان آن پله بکار نرفته است .

در حمام وآشپزخانه جای کافی برای گردش صندلی چرخ‌دار در نظر گرفته شده بعلاوه تمام‌قفسه‌ها وکمدها چنان ساخته شده تا به آسانی در دسترس‌شخص علیل‌قرار بگیرد وبرای بحرکت در آوردن پرده‌ها وباز کردن شیرها وروشن نمودن تلویزیون ـ بجای ابزار معمولی دکمه‌های فشاری تعبیه گردیده است. برای تمیز کردن خانه نیز ازجاروهای برقی‌بخصوصی استفاده میشود که استفاده از آنها برای اشخاص علیل کاملا ساده میباشد. وسایل آشپزخانه نیز در دسترس اینگونه اشخاص میباشد مثلا میتوان بشقابی را بدون بلند کردن به تمام قسمت‌ها سراند .

باین ترتیب امید میرود که یکی از ناراحتیهای بزرك بانوان علیل و زمین‌گیر که همان ناتوانی وعجزاز دخالت در کارهای خانه است بکلی مرتفع گردد .

جدول کلمات متقاطع شماره ۲۲۹۶

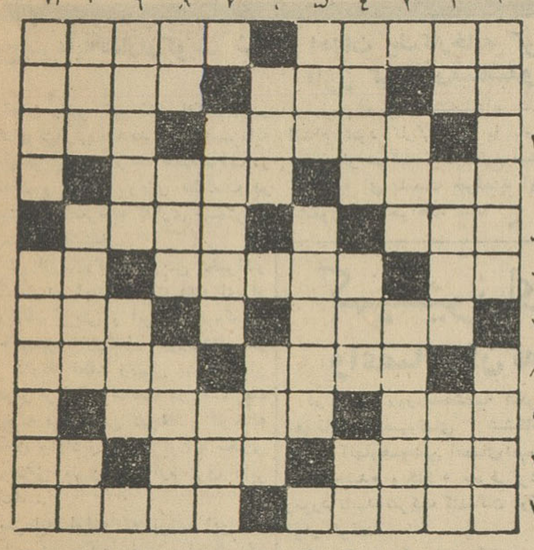

افقی : ۱ـ درزمستان باید گرم ونرم‌تر باشد ـ از شهرهای‌ایران ۲ـ صاحب یال وکوپال ـ نشستن پشت آن از آرزوهای بسیاری‌از جوانان است ـ هنوز کسی ندیده است اما انشاءاله همه خواهیم‌دید ۳ـحیوان ـ ازخیارهای غیرخوردنی ٤ـ پایه وبنیان ـ از گویندگان‌نو پرداز فرانسوی ۵ ـ نوعی سك خطرناك ـ با نشاسته میزنند ٦ـ دماغ روسی ـ از تنقلات سرد ـ آب در آن باید جست ۷ـ پر رو و بد دهن ـ افسوس که صحبت گل بی آن میسر نیست ۸ـ آنکه خبرمیدهد وروایت‌میکند ـ زادگاه ۹ـ دماغش نوعی جنون است ـاز موجبات رضای خدا ۱۰ـ علمش همراه معانی است ـ از عناوین خارجی که در کارگاه ریسندگی نیز بسیار است ـ جوی خون ۱۱ـ مانند ـ از بزرگترین رهبران آزادی مشرق زمین .

عمودی : ۱ـ بعربی آب نکشیده میشود شیخ‌الحدید !ـ برگزیده ۲ـ بی‌بند وبار ـ شاعره معروف یونانی که درعشقبازی‌نیز مکتب‌مخصوصی دارد ـوحشت ۳ـسابقا برسقف‌تالار میزدندوبر سربازار ـمحبوب‌ترین بازیچه‌های اداری ٤ـ ورم ـ دستور آمدن ـ رمق هـ یکی دیگر از چیزهائی که جایش در سینه است ـ سحر شده ٦ـ مال زر از همه‌بیشتر است ـ خاطر ۷ـ از اقسام آهنگهای لطیف و سبك فرنگی ـ عزاداری ۸ـ طاقچه بالا ـ بهتری ـ سلف بالش ۹ـ نغمه زشت و دل‌ناپذیر و بد آهنك ـعرق ۱۰ـ درسی از بی ادبان ـ میان واحدها این یکی از همه عزیزتر است ـ اثر ۱۱ـ از شهرهای اروپا ـ حافظ چراغ نفتی ازآسیب باد .

حل جدول شماره ۲۲۹۵

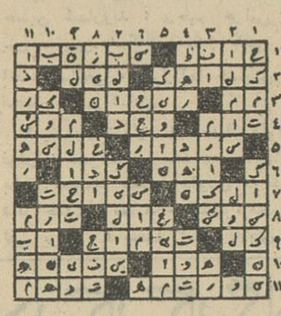

یك‌زن‌روی دلارهای آمریکارا امضا میکند

روز نوزدهم دیماه گذشته (نهم ژانویه ۱۹٦۲) خزانه دار جدید آمریکا «خانم کاترین گراناهن» در حضور پرزیدنت کندی‌رئیس جمهور آمریکا مراسم تحلیفرا بعمل‌آ ورد وبطور رسمی صاحب عنوان«خزانه دار آمریکا »گردید. خانم کاترین گراناهن بجای «خانم الیزابت اسمیت گاتو»باین سمت انتخاب شده است زیرا خانم گاتو بسن باز نشستگی رسیده‌واخیرا باز نشسته شده است . خانم گاترین گراناهن قبل از این‌سمت‌عضو مجلس نمایندگان آمریکا بوده است .

از این ببعد دلارهائی که‌بصورت اسکناس در آمریکا چاپ میشود امضای خانم گراناهن و آقای داگلس دیلن وزیر خزانه‌داری را خواهد داشت.

جهت اطلاع آقایان پزشکان محترم

چون سندیکای‌داروسازان‌ایران برای حمایت از رسته داروخانه و تامین زندگی دکتر داروسازتصمیم گرفته است که سود داروخانه را که تاکنون غیر عادلانه بایندسته زحمتکش تحمیل شده بود افزایش دهد بناچار این تصمیم با منافع عده‌ای مغایرت دارد مخالفین در صدد برآمدند که باانتشار مطالب غیر واقع برعلیه پزشکان بنام سندیکای دارو سازان ایران بین اجتماع پزشکان و دارو سازان که همیشه در زمینه علمی و اجتماعی منافع مشترك دارند نفاق بیاندازند.

سندیکای دارو سازان ایران ضمن احترام بجامعه پزشکان که برادران و همکاران عزیز ماهستند توقع دارد که در موارد ضروری و حساس از همکاری و همدردی عموم پزشکان مانندهمیشه‌برخوردار گردند .

سندیکای دارو سازان‌ایران

سندیکای دارو سازان ایران خبر مندرجه در روزنامه مورخه۱۸ دیماه ۱۳٤۱ شماره ۵۸٤٦ تحت عنوان (اکثر داروخانه های‌تهران مدیر مسئول ندارد) و مطالبی‌دیگر نقل از گفته های جلسه سندیکای داروسازی ایران را بدینوسیله تکذیب مینماید و توضیح میدهد که ترقی جامعه داروسازی دست به انتشار اطلاعات ناوارد برای ایجاد نفاق در میان جامعه پزشکی ودارو سازی زده‌اند .

سندیکای داروسازان‌ایران

جریده شریفه کیهان

خواهشمند است برای روشن شدن اذهان عمومی و اولیاء امور بنا بر مقررات قانون مطبوعات شرح زیر را در مورد خبر مندرج شماره ۵۸٤٤ مورخه ۱٦ر۱۰ر٤۱ آن جریده شریفه بدون کم و کاست درج فرمائید .

تعطیل پنج داروخانه در تاریخ ۱۵ر۱۰ر٤۱ موجب نهایت تاسف هیئت مدیره سندیکای دارو سازان ایران گردید .

بطوریکه کرارا سندیکای‌دارو سازان همکاری صمیمانه خود را بادستگاههای مجری قانون ـ (وزارت خانه های بهداری ـ دادگستری ـ بازرگانی) ابراز داشته است مع‌التاسف جریان‌اخیر تعطیل داروخانه ها سندیکای دارو سازان ایران را وادار بتذکربعضی از مطالب اصولی نمود .

۱ـ در عصریکه کلیه داروها بصورت اسپیسیالیته تهیه شده و کارخانجات داروئی اعم از خارجی و داخلی دارو ها را بصورت آماده تهیه کرده و در اختیار داروخانه ها قرار داده تا زیر نظر و کنترل‌دارو سازان تحویل بیماران گرددخیلی بعید بنظر میرسد که غیبت یك دکتر داروساز برای لحظه ای‌جهت انجام کار های فوری و ضروری از داروخانه در صورتیکه در این‌مدت کوتاه داروئی تحویل به‌بیمارنگشته باشد موجب ؟ تعطیل داروخانه شود .

۲ـ باآنکه در قانون تنظیم‌امور پزشکی ماده ۲٤ از مقررات‌مربوطه به خرید و فروش دارو در داخله و تبصره منظم به آن صراحت‌دارد که در مواقع فوری و فوتی‌داروساز موظف است که کمك های اولیه پزشکی را تا رساندن بیمار به پزشك انجام دهد معذالك مامورین وجود لوازم تزریق و پانسمان را در داروخانه جرم تشخیص داده و داروخانه را تعطیل مینمایند .

۳ـ از سال ۱۳۳٤ که قانون تنظیم امور پزشکی وضع گردید همواره بدارو سازان توصیه نموده که برای‌اخذپروانه‌رسمی با مقامات ذی ربط وزارت بهداری تماس گرفته و پروانه لازمه را اخذنمایند و طبق آمار موجود در سندیکا و وزارت بهداری کلیه داروخانه های دائر دارای پروانه رسمی از وزارت بهداری بوده و داروخانه بدون پروانه وجود ندارد بنا براین اینکه در خبر مندرج روزنامه کیهان‌شماره ۵۸٤٤ مورخه ۱٦ر۱۰ر٤۱ با خط قرمز نوشته شده داروی تقلبی و داروخانه های بدون پروانه کذب محض میباشد .

٤ـ مشکلات‌داروخانه و داروساز بیشمار است . ارقام دارو های اختصاصی که از کشورهای‌خارجی بمملکت وارد میشود نقش بزرگی رادر توقف سرمایه داروخانه بازی میکند و داروساز مجبور است‌برای جلب مشتری همیشه موجودی کافی جهت نسخه های ارائه شده آماده داشته باشد بنابراین‌سرمایه‌زیادی جهت انجام‌اینکارباید بکاربیاندازد واین امر سبب میشود که داروساز نتواند منافع کافی ازگردش‌سرمایه خود در داروخانه‌تحصیل کند .

۵ـ در کشور های راقیه سهمیه سود داروخانه ها را بقسمی تامین و تنظیم نموده‌اند(۳۵٪ تا ۷۵درصد) که داوساز بتواند زندگی روزمره خود و خانواده اش را باتوجه به مسئولیتهای فنی که بعهده دارد اداره کندمتاسفانه در کشورایران بعللی که بحث آن از حوصله این مقال خارج است سود داروخانه ها از ۵درصد تا ۱۰ درصد است این اندازه سود بتصدیق اشخاصی که در امر تجارت واردند تکافوی‌اداره زندگی عادی یکفرد تحصیلکرده داروساز را بادر نظر گرفتن کلیه مخارج لازمه داروخانه از قبیل (مالیات بر مبنای ۳۰ در صد از سود ـ حقوق کمك داروساز و کارگر های داروخانه ـ کرایه محل ـ هزینه های برق تلفن وآب و غیره) را نمینماید و همین امر موجب میشود که داروساز برخلاف میل باطنی خود خدای ناکرده‌اقدام باعمالی از قبیل فروش‌نمونه‌پزشکی تزریق بطور استمرار در داروخانه نماید . گاهی هم ممکن است از نظر اضطرار جهت تامین هزینه زندگی مبادرت به غیبت ازداروخانه ورسیدگی به امور جاریه و جانبی محل کار خود بنمایدمتاسفانه‌همین امر محمل رسیدگی و اعلام تخلف برای‌داروسازقرارگرفته و داروخانه را تعطیل و داروساز را موردتعقیب قرار دهند .

٦ـ سندیکای داروسازان ایران محقق میداند وقتی که درمان درد های اساسی اجتماعی دارو سازان را بطور اصولی وجدی‌شروع‌نکنند اصلاح اجتماعی صنفی از طریق بازرسی نمیتوانند نتایج مطلوب را ببار آورد ادارات کنترل وزارت بهداری تا حد امکان وظایف‌لازمه را بنحو شایسته انجام داده ولی بعلت کمبود پرسنل برای پنجهزار واحد بهداشتی از قبیل کلنیك‌های پزشکان‌ـدندانپزشکان‌ـداروخانه‌ها بخشهای تزریقات درمانگاههای خصوصی وغیره انجام بازرسی‌مداوم امکان‌نداشته و چنانچه‌بطورمتوسط هرروز بخواهند پنج محل بهداشتی را بازرسی نمایند یکهزار نفر کارمند باهزینه سنگین لازم است تاهمیشه کنترل بعمل آید .

با ذکر مطالب فوق سندیکای داروسازان ایران‌میتواندبدینوسیله همکاری صمیمانه خود را بامقامات ذی‌ربط اعلام داشته و پیشنهادنماید که در تنظیم اخبار جراید وسیله آن وزارت خانه ها ملاحظه شئون و حیثیت داروسازان را بنمایندزیرا اعتماد مردم در اثر اخبار نابجا و هیجان انگیز ازداروساز و داروخانه سلب می گردد . بدلایل فوق سندیکای داروسازان ایران برای خاتمه دادن بمشکلات موجود داروسازی در کشور بویژه درمورد رسته داروخانه توصیه مینماید که اولیای محترم دولت در راه افزایش سود داروخانه اقدام عاجل و عملی معمول دارند و معتقد است که تا زمانیکه زندگی روز مره داروساز تامین نشود نمیتواند ازمزایای‌علمی و فنی خود بنفع اجتماع‌بهره‌برداری کند و بالنتیجه تکامل جامعه دارو سازی متوقف و دین علمی‌واجتماعی ایندسته زحمتکش و تحصیلکرده بمردم اداء نمیگردد .

سندیکای داروسازان ایران

آ ـ ۳۱۱٤۰

دندان سفید دهان‌خوشبو

فقط باخمیردندان

بی ناکا

BINACA

A BASE DE SULFO-RICIN

BINACA بناکا

ساخت کارخانه سیبا ـ سویس

طرح از احمد خسروی

آ ـ ۳۱۲۲۲ کاسپین

تجدید آگهی مناقصه شماره ۱٤

اداره اردنانس ارتش تعداد ۷ قلم از ۱۱ قلم لوازم جوشکاری‌مورد نیاز خودرا مربوط به (مناقصه شماره ۱٤) از طریق مناقصه خریداری مینماید .

۱ـ فروشندگان میتوانند همه روزه بدائره خدمات و اعتبارات اداره اردنانس ارتش جهت اخذ برك شرائط مناقصه‌مراجعه نموده سپس‌مبادرت به تنظیم و تسلیم پیشنهاد نمایند .

۲ـ پیشنهاد دهندگان بایستی پیشنهاد خودرا در پاکات سربسته و لاك و مهر شده تا آخر روز ۲۰ر۱۱ر٤۱ تحویل دفتر اداره اردنانس و رونوشت آنرا باداره بازرسی مالی ارتش واقع در خیابان سوم اسفند تحویل و رسید آنرا جوف پیشنهاد واجد سپرده نمایند .

۳ـ پیشنهادات رسیده در ساعت ۹ صبح روز ۲۱ر۱۱ر٤۱ در حضور کمیسیون باز و قرائت خواهد شد .

با مصرف مرکب جدید

سوپر کوئینك

ساخت کارخانه پارکر

ازکار قلمهای معمولی خود نیز نتایج بهتری میگیرید

یکی از محصولات شرکت قلم پارکر

لاستیکهای اتومبیلتان رانوکنید

کوپن مجانی بجای پول

بهترین اتومبیل های‌مدل ۱۹۵۹ حاضر بکارومجهز باشماره سال٤۱ونازلترین قیمت

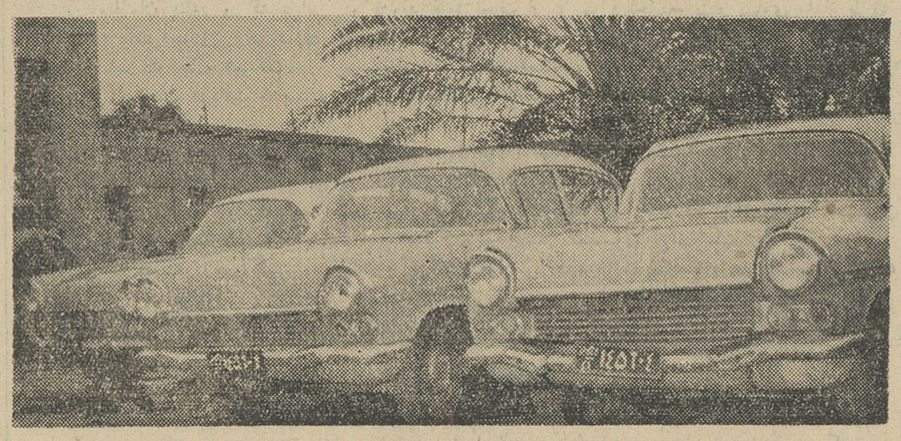

اتومبیل‌های لوکس واکسهال مدل ۱۹۵۹ باشماره‌سال ٤۱

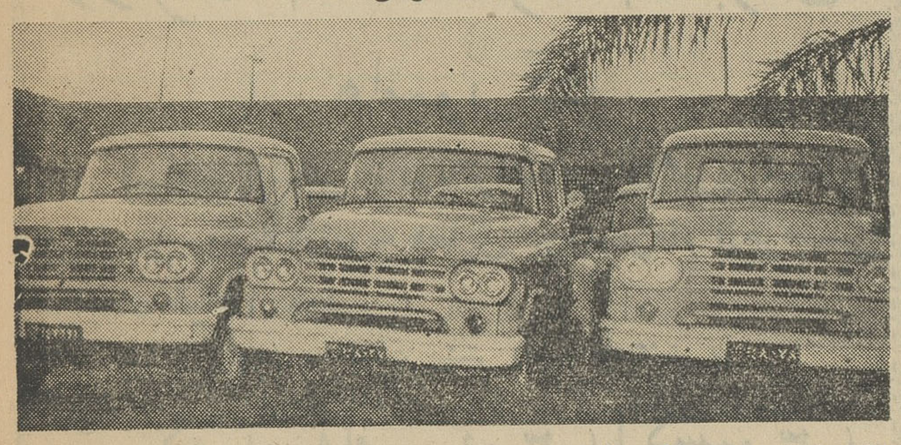

اتومبیل‌های دوج پیکاپ وانت‌مجهز وآماده بکار مدل۱۹۵۹ با شماره سال ٤۱

تلفن شماره‌ای‌و مغناطیسی جی.سی ساخت انگلستان از۳۰ تا۱۰۰ شماره‌ای برای ادارات و موسسات ملی

اخیرا بنگاه اخوان حجازی در اهواز اتومبیل هائی برای فروش به بازار عرضه داشته که عبارتند از اتومبیل های واکسهال مدل ۱۹۵۹ باشماره سال ٤۱ ولوکس دیگری اتومبیلهای دوج پیکاپ (وانت) مدل ۱۹۵۹ با شماره سال ٤۱ که کاملا مجهز و حاضر بکار و برای بارکشی و امورحمل و نقل آماده میباشد .

این دو نوع اتومبیل از نظر زیبائی و مرغوبیت نظر همه مشکل پسندان را تامین کرده و از جهت قیمت نیز نازل و مناسب میباشد در تماسی که با مدیر بنگاه اخوان حجازی گرفته شد گفتند منظور از فروش این اتومبیلها نظر مادی نبوده و میل داریم همشهریان مابا پول کم صاحب اتومبیلی زیبا ولوکس ومحکم باشند و ما هم باستفاده‌ای کم راضی هستیم .

علاوه براین اتومبیلها دو دستگاه تلفن جی . سی . ساخت کارخانه انگلستان سیستم جدید شماره‌ای و مغناطیسی از ۳۰ الی ۱۰۰ شماره‌ای مجهز و کامل موجود است که بهترین فرصت برای ادارات و فروشگاه های بزرك و موسسات ملی میباشد برای هر نوع اطلاع بیشتر به بنگاه اخوان حجازی واقع دراهواز چهارراه آبادان تلفن ٤۱۰۱ مراجعه‌فرمائید.

۱ـ۳ آ ـ ۳۰۱۹٤

آگهی مناقصه شماره ۱۸

اداره اردنانس ارتش تعداد ۱۱قلم احتیاجات خود را از قبیل (تیغ رنده ماشین ـ فنر فلزی ـ پیچ تلگرافی و سرب پلمپ و چراغ قوه‌دستی وتیغچه سیلندر تراش وسیم لاك و نخ آلمانی و فازمتر و مس و قلع)از طریق مناقصه خریداری می‌نماید .

۱ـ فروشندگان میتوانند همه روزه بدائره خدمات و اعتبارات اداره اردنانس جهت اخذ برك شرائط مناقصه مراجعه نموده سپس‌جهت کلیه اقلام یاقسمتی از آنها مبادرت به‌تنظیم وتسلیم پیشنهاد نمایند .

۲ـ پیشنهاد دهندگان بایستی پیشنهاد خود را درپاکات‌سربسته ولاك‌و مهر شده تاآخر روز اداری ۲۹ر۱۰ر٤۱ تحویل دفتر اداری اردنانس و رونوشت آنرا باداره بازرسی مالی ارتش واقع در خیابان سوم اسفند تحویل ورسید آنراجوف پیشنهاد واجد سپرده نمایند .

۳ـ پیشنهاد رسیده درساعت ۹صبح روز ۳۰ر۱۰ر٤۱ در حضور کمیسیون بازو قرائت خواهد شد .

٤ـ اداره اردنانس ارتش در رد یاقبول یك یاکلیه پیشنهادات مجاز است

اداره اردنانس ارتش

آ ـ ۳۱۲۱۲

بااجرای طرح بزرگ چهل میلیون دلاری

سرمایه گذاران کویت در ایران سرمایه گذاری میکنند

طرح سرمایه گذاران کویت شامل احداث یك کارخانه کوچك ذوب آهن و تاسیسات صنعتی برای ساختن لوازم برقی ووسایل فلزی گوناگون میباشد و ۴۵۰۰ مهندس و کارگر لازم دارد

آقای رهبر خبر نگار اطلاعات در آبادان گزارش میدهد که چندسرمایه گذار کویتی پس از یك هفته توقف در آبادان و انجام پاره‌ای مطالعات در زمینه های سرمایه گذاری صنعتی به کویت باز گشتند.

یکی از بازرگانان کویتی بخبرنگار اطلاعات در آبادان گفت عده ای از بازرگانان کویتی و ایرانی مقیم کویت و همچنین بازرگانان خوزستانی در نظر دارند قطعه زمینی بین آبادان واهواز از اداره خالصه دریافت ریك کارخانه ذوب آهن کوچك ـ کارخانه یخچال و رادیو و تلویزیون و بخاری و وسایل فلزی و لوازم برق دایر نمایند.

سرمایه اولیه که برای این کار پیش بینی شده چهل میلیون دلار (۳۰۶۰ میلیون ریال) است که ۴۹ در صد آن بصورت سهام بی نام در کویت و آبادان فروخته خواهدشد.

با وضعی که روابط ایران وکویت دارد و باتوجه به مناسبات بسیار دوستانه دوکشور امید موفقیت دراین کار خیلی زیاد است.

بازرگان مزبور اضافه کرد بزودی با چند متخصص آلمانی بآبادان باز خواهیم گشت وپس از انجام مطالعات فنی و دقیق بامقامات رسمی برای پیشنهاد های خود تماس خواهیم گرفت و مذاکره خواهیم کرد

در سرمایه گذاری بزرگ مزبوراز کمك فنی چند شرکت فنی آلمانی و مهندسان آن کشور استفاده خواهد شد.

مطابق بررسی اولیه که شده با سرمایه گذاری مزبور تاسیساتی بوجود خواهد آمدکه قادراست ۴۵۰۰ مهندس و کارگر ایرانی را بکار بگمارد.

خبر نگار اطلاعات در گزارش خود از قول یك منبع دیگر اضافه میکند درصورتیکه برای تشکیل این کارخانه اقدام شود کارگرانیکه با بازخرید حقوق از شرکت نفت خارج میشوند. کار تازه ای بدست خواهند آورد و مشغول کار خواهند شد.

اقتصادی اطلاعات

کمیسیونهای شش گانه کنگره ملی دهقانان

واعضای آن که درجلسه گذشته کنگره تعیین شدند

در جلسه روز پنجشنبه کنگره ملی دهقانان کمیسیونهای ششگانه و وظایف آنهاوهمچنین اعضای کمیسیون هاتعیین‌شده وبکنگره معرفی‌گردیدند ومورد تایید شرکت کنندگان درکنگره قرار گرفتند.

کمیسیون های شش گانه عبارتند از: ۱ـ کمیسیون رسیدگی باحتیاجات کشاورزی ۲ـ رسیدگی باحتیاجات زندگی کشاورزان ۳ـ اعتبارات ۴ـ نحوه قیمت گذاری و فروش محصولات کشاورزی ۵ـ رسیدگی به اساسنامه شرکتهای تعاونی ۶ـ کمیسیون مشترك اصناف شرکتهای تعاونی

دهقانانی که بنمایندگی اتحادیه‌ها و شرکت های تعاونی کشور که از نقاط مختلف کشور برای شرکت در کمیسیون های ششگانه معرفی و انتخاب شده‌اندعبارتند ازکمیسیون شماره ۱: آقایان محمد بیدار، محمود دهقان، شجاعی، یعقوب، فانی نژاد، عبدالصاحب صالحی، علی نعمتی، مددی، غفور علیزاده شکرالله صالحی، بهرام مقدم، محمد تقی فرشك، صاحب دادفاروقی.

کمیسیون شماره ۲: آقایان مسیح موافق، بشیر سالاری، نوری، جواد امیری، الله کرم خالقی، غلامرضا شعبانی، اسدصفوی، آقاجان ربیعی محمد دهقانی، غلام‌محمد نعمت‌اللهی

کمیسیون شماره ۳: آقایان عیسی قاسم‌زاده علی نمازی، مهدوی، حسین شهاروند، رحیم جوانی، بنی سلیمی، کاظم خادم باشی، احمد صالحی، میرزاآقا حسینی، محمد حاجی آبادی

کمیسیون شماره ۴: آقایان علوی نوذری، شهرستانی، محمدحسین جهان بخش، محمد حسین داودی، علی داد احمدی: محمد جوانشیر، محمد تقی یزدانی، محمد امین یاوری، محمد حسن حصاری

کمیسیون شماره ۵: آقایان نزدان خواه، شهادی، محمد حسینی، عبدالله انصاری، زین‌العابدین ـ مشایخی، سلیمان چهار دولی، التفات سلیمی، عبدالغفور بوری، حسین عابدی، عباسقلی بیگلری

کمیسیون شماره ۶: آقایان امین‌آباد مرندی، علی داودی، حمزه علی صادقی، حسن علی زرگرزاده، میر علا صفری، رضا ناطقی، روستائی جمشید زمانی، فتح محمد ریگی

ریاست کمیسیون ها به ترتیب با آقایان مهندس‌بهبودی، مهندس‌آصفی مهندس خلخالی، مهندس آراسته، مهندس دهبد، دکتر نجیمی میباشد وآقایان دکتر اسدالله، مهندس برومند، دانشمندان، مهندس عزمی، مهندس نوبری، مهندس حقوقی‌دبیر کمیسیون ها هستند.

هر نوع وقفه در کارگاههای تولیدی

موجب تقلیل تولیدکشور وبیکاری کارگران میشود

امروز یکی از معدنداران ضمن تماسی که با خبرنگار ما گرفت پیرامون طرحی که قراراست بمنظور حمایت تولیدات کشور تهیه شده و پس از تصویب دولت بمرحله اجرا در آید اظهار نظر کرد و آن را مورد تایید قرار داد.

این شخص گفت: درگذشته هیچگونه اعتمادی برای ادامه کارهای تولیدی وجودنداشت وبخصوص این عدم اطمینان در وضع کار معادن موثر بود مثلا اغلب اتفاق میافتاد که یك آدم سود جو زمینی را در مقابل معدنی بنحوی بتصرف در می‌آورد و آنوقت برای اینکه گوش صاحب معدن را ببردعرضحال بلند بالائی تسلیم‌دادگاه میکرد و ضمن آن ادعا مینمود که صاحب معدن بزمین او تجاوز کرده و این معدن اصولا متعلق بوی نمیباشد.

همین اقدام کافی بود که جلوی کار معدن گرفته شود. این رکود و توقف آنقدر ادامه پیدا میکرد که یا دادگاه پس از مدتها وقت‌موضوع را رسیدگی کرده و ادعا را مردود تشخیص دهد و یا اینکه صاحب معدن بنحوی از انحاءرضایت مدعی را جلب کند.

در هر دو حال خسارت فراوانی متوجه بهره‌بردار معدن میشد. بهر صورت ما امیدواریم که این طرح هرچه زودتر بمرحله اجرا در آید و تولیدات کشورکه ثروت ملی‌است مورد تهاجم‌وغرض ورزی قرارنگیرد چون بهر حال هر نوع تعطیل یا وقفه در کار کارگاه های تولیدی صنعتی و معدنی بضرر کشور بوده و از تولیدات مملکت میکاهد و موجب بیکاری گروهی کارگر، میشود.

وزارت صنایع‌ومعادن اعلام‌داشت

بهای اتومبیل های مونتاژ شده درایران

بخاطر حفظ‌منافع‌مصرف کننده طبق تصمیم هیات دولت توسط وزارت‌صنایع‌ومعادن تعیین میگردد

امروز سخنگوی وزارت صنایع و معادن در باره تصویب نامه‌مونتاژ اتومبیل اطلاع داد: این تصویب نامه منحصرا مربوط به دارندگان پروانه کارخانجات مونتاژ اتومبیل یعنی جیپ ـ لندرور ـ فیات بوده و هیچگونه اجازه یاتصمیمی درباره کارخانجات مونتاژ اتخاذ نگردیده است کارخانه های مزبور بااستفاده از حق معافیت قانونی در دولت های گذشته تاسیس گردیده و تا این تاریخ با استفاده از حقوق قانونی مربوط کالای خود را ترخیص میکردند.

مصوبه اخیر در اجرای برنامه های تثبیت اقتصادی و بمنظورتعمیم محیط مناسب بسرمایه گذاری و توجه بتعهدات دولت های سابق‌بوده است ضمنا بهای تمام شده اتومبیل برای فروش بمصرف کنندگان‌طبق تصمیم هیات دولت بوسیله وزارت صنایع‌ومعادن تعیین خواهدگردید. تا با این ترتیب منافع مصرف ـ کنندگان نیز تامین گردد.

شماره‌های جدید تلفن‌های بانك کار

تلفن شماره	۴۹۳۳۴	تلفن شماره	۶۹۰۰۲
تلفن شماره	۴۹۳۳۵	تلفن شماره	۶۹۰۰۳
تلفن شماره	۴۹۳۳۶	تلفن شماره	۶۹۰۰۴
تلفن شماره	۴۹۳۳۷	تلفن شماره	۶۹۰۰۵
تلفن شماره	۶۹۰۰۱	تلفن شماره	۶۹۰۰۸

آ ـ ۱۹۶۸۷ ۱ـ۲

شرکت
کشتیرانی هلندو خلیج فارس
کشتی موتوری «لیدر کرك»
بخرمشهر وارد وبرای بنادر زیر:
روتردام ـ آمستردام ـ برمن
هامبورگ
بطور مستقیم وسایر بنادرباترانشیپ بارگیری مینماید.
این کشتی روز ۲۲ ژانویه مطابق دوم بهمن‌ماه ازخرمشهر مراجعت خواهد نمود.
برای کسب اطلاعات بیشتر وتهیه جادرکشتی به:
شرکت سهامی پرس اکسپرس
خیابان سعدی ساختمان نمازی تلفن‌های ۳۴۲۹۷۵ ویابه شعبه‌این شرکت در خرمشهر خیابان پهلوی تلفن‌شماره ۳۶۲۶ مراجعه فرمائید

امروز درمحافل مطلع اقتصادی گفته شد

کنفرانس اقتصادی

درماه اسفند تشکیل میشود

امروز در محافل مطلع اقتصادی گفته شد که کنفرانس اقتصادی با همه ضرورتی که در تشکیل آن احساس میشود حد اقل قبل از ماه اسفند گشایش نخواهد یافت زیرا از ۱۵ روز دیگر بعلت فرا رسیدن ماه مبارك رمضان امکان تشکیل کنفرانس وجود ندارد و قبل از ماه رمضان هم باید مسائل مطروحه در کنگره که جنبه اقتصادی دارند به آرای عمومی گذارده شود مسلما تا نظر عمومی در مورد لوایح‌تقسیم اراضی سهیم شدن کارگران در سود کارخانجات‌ملی شدن جنگل که جنبه اقتصادی دارد روشن نشود کنفرانس نمیتواند تشکیل گردد.

چون بهر حال مسائل فوق در نظر کنفرانس‌و تهیه‌برنامه پنجساله اقتصادی مهم میباشد.

در محافل اقتصادی گفته میشود که کنفرانس اقتصادی در زمان مناسب که حتما بعد از مراجعه به آرای عمومی خواهد بود بااهمیت بیشتری گشایش می یابد. زیرا با توجه به بیانات شاهنشاه در کنگره ملی دهقانان نظر دولت ازتشکیل کنگره اتحادیه های تعاونی‌روستائی و کنفرانس اقتصادی و نظایر آن دخالت دادن تمام ارگان های ملی‌و غیر دولتی و طبقات مختلف مردم در مسائل مربوط بخود آنهاست‌بهمین جهت پیش بینی محافل اقتصادی اینست که‌تشکیل کنفرانس‌اقتصادی بعد از مراجعه به آرای عمومی و ماه رمضان اهمیت خاصی خواهد داشت.

تراکتورهای کشاورزی
۲۵ و ۵۵ و ۸۵ قوهٔ اسب
باگاوآهن ودیسك وقطعات یدکی
وارد وموجوداست
شرکت سهامی پامیر
خیابان خیام ۵۸۳ تلفن ۲۲۴۶۰

قابل توجه صاحبان کارخانجات چایسازی

برای خرید ماشین آلات چای‌سازی ساخت کارخانه (هنشل آلمان)ومشاوره فنی و اقتصادی به نشانیهای زیر مراجعه فرمائید.

طهران بوذرجمهری سرای فردانش برادران غضنفر تلفن ۵۸۱۹۶۱ اسلامبول ساختمان پلاسکو تلفن ۳۰۳۰۹۳

سازمان مهردشت

بانوان محترم
ازاجاقهای گازسوز مدل آمریکائی ماژر مبله وساده دیدن فرمائید
قیمتها غیرقابل رقابت
شرکت بوتاگاز خیابان سعدی شماره ۷۰۰ مقابل بانکملی شعبه سعدی
تلفن ۳۲۳۸۹

آگهی ناسیس شرکت

بمنظور تهیه ذغال و فراورده های جنگلی شرکتی بنام شرکت ایسوباسرمایه چهارده هزار ریال که تمامی آن نقدا پرداخت شده از تاریخ ۱۶ دی ماه ۱۳۴۱ برای مدت نامحدود در نوشهر تاسیس گردیده و بشماره ۱۱ دفتر ثبت شرکت های داخلی‌نوشهر بثبت‌رسیده‌است‌ومدیر شرکت آقای احمد خزاعی میباشد و حق امضاء در کلیه مراحل و مراجع قانونی و مالی شرکت با آقای خزاعی میباشد.

از طرف رئیس ثبت نوشهر و چالوس ـ علاء

آگهی تشکیل مجمع عمومی

جلسه مجمع عمومی فوق‌العاده شرکت سهامی تولیدی قند شیروان و قوچان روز سه شنبه ۳۰ بهمن ماه ۴۱ ساعت ۸ بعداز ظهر در محل شرکت واقع در مشهد خیابان بهارفلکه‌بیمارستان کاشی ۱۳۵ تشکیل خواهدگردید مراتب را بدینوسیله باطلاع کلیه سهامداران محترم شرکت میرساند که شخصا یا بوسیله وکیل و نماینده خوددر وقت مقرر در محل شرکت حضور بهمرسانند.

موضوع جلسه

مذاکره در اطراف تغییر محل شرکت و اخذ تصمیم در باره آن

هیئت مدیره شرکت سهامی تولیدی قند شیروان و قوچان

آ ـ ۱۹۷۱۱

شرکت سهامی رادیو تلویزیون ایران
سرویس وتعمیر انواع گیرنده های تلویزیون
تحت‌نظر متخصص کارآزموده
مجهزترین تعمیرگاه تلویزیون ایران
تلفن ۶۳۴۶۶ـ۶۳۴۶۵
خیابان‌ایزنهاور ـ خیابان‌جیحون ـ جنب پپسی کولا

اتومبیل فیات ۱۱۰۰ اسپسیال
نقد ۱۶۵۰۰۰ ریال
نمایندگی فیات ـ شرکت کاوش ـ دروازه دولت ساختمان فیات تلفن ۳۱۲۴۴
۳۱ـ۹۲ ۵ـ۲

تجدید آگهی مزایده

شرکت سهامی کل معادن و ذوب فلزات ایران تعداد پانصد و ده‌اصله درخت تبریزی سرپا موجود در معدن گاجره را ازطریق مزایده بفروش‌میرساند. داوطلبان میتوانند برای دریافت برك شرائط و مشخصات و طرح قرار داد همه‌روزه دراوقات اداری و حداکثرتا آخر روز چهار شنبه‌بیست و ششم دیماه ۴۱ بقسمت بازرگانی شرکت واقع‌در خیابان دانشکده جنب کاخ سازمان برنامه مراجعه فرمایند. ضمنا کلیه هز ینه حق‌الدرج آگهی بعهده برنده مزایده و میزان سپرده مبلغ پانزده هزارریال است. الف ۵۸۶۶.

آ ـ ۳۰۵۲۶ ۱ـ۲ شرکت سهامی کل معادن و ذوب فلزات

کانون زیبائی و هنر
دفتر تنظیم قد و آرایش صورت و زلف، و مانیکور و دکوراسیون و گرم سازی را بمشتریان میرساند.
داوطلبان جهت نام نویسی بخیابان فردوسی شماره ۱۱۹ تلفن ۶۵۶۸۷ مراجعه نمایند.

آگهی مناقصه شماره ۱۴

سازمان بنادر و کشتیرانی دو فروند قایق نجات غریق مورد احتیاج بندر پهلوی را از طریق مناقصه باشرایط زیر خریداری مینماید.

۱ـ داوطلبان شرکت در این مناقصه باید قبلا «مشخصات فنی و شرایط مناقصه را مجانا» از دفتر سازمان دریافت نمایند و باتوجه بشرائط و ملاحظه مشخصات نسبت به تسلیم پیشنهاد خود اقدام نمایند.

۲ـ شرکت کنندگان در مناقصه‌بایدپیشنهاد خودرا حداکثر تاساعت ۹ صبح روز دوشنبه ۲۰ اسفند ۱۳۴۱ بدفتر سازمان واقع در خیابان‌نادری کاشی ۳۳۳ تسلیم نمایند.

۳ـ پیشنهادات واصله درساعت‌ده صبح همان روز (دوشنبه ۲۰ اسفند۱۳۴۱)در حضور کمیسیون باز و قرائت خواهد شد حضور پیشنهاد دهندگان در جلسه کمیسیون آزاد است

۴ـ هزینه درج آگهی و مالیات و هرگونه عوارض بعهده‌برنده مناقصه‌خوهد بود. الف۵۹۳۹

۱ـ۲ سازمان بنادر و کشتیرانی

آ ـ ۳۰۹۵۲

آگهی مناقصه

شرکت سهامی تلفن ایران چاپ حروفچینی و تجلید یکصد هزار جلد راهنمای تلفن تهران را باماشین روتاتیو و ته‌دوزی ماشین با (نخ) را طبق صورت مشخصات موجودبمناقصه‌میگذارد:

داوطلبان شرکت در این مناقصه باید قبلا برای دریافت مشخصات فنی و برك تفصیلی‌شرایط مناقصه و پیش‌نویس قرارداد باداره آمارایشرکت واقع درخیابان شاه کوچه لاله مراجعه‌وپیشنهادات خود را همراه سپرده بمبلغ پانصد هزار ریال در پاکت لاك و مهر شده منتهی تا آخر وقت اداری ششم بهمن ماه ۱۳۴۱ بدفتر مرکزی‌شرکت واقع در خیابان شاه کوچه لاله تسلیم و رسید دریافت دارند. الف ۵۹۳۷

شرکت سهامی تلفن ایران

۱ـ۲

آگهی مناقصه شماره ۶۷

نیروی هوائی دودستگاه تراکتور یکصداسب مورد نیاز خودرااز طریق‌مناقصه خریداری مینماید. داوطلبین میتوانند با مراجعه‌بماتریل ستاد فرماندهی (خیابان آیزنهاور ـ چهارراه بیمارستان) برك شرائط شرکت در مناقصه و مشخصات رابرایگان دریافت وپیشنهادات خودرا حداکثر تاساعت ۹ صبح روز دوشنبه ۱ر۱۱ر۴۱ بدفتر ستادفرماندهی تحویل ورسید دریافت دارند. رونوشت پیشنهادات تاهمان موقع‌باید به‌اداره بازرسی مالی ارتش واقع در خیابان سوم‌اسفند تسلیم گردد. پیشنهادات رسیده درساعت ۱۰ صبح‌همان روز در حضور کمیسیون متشکله‌در ستاد فرماندهی باز وقرائت شده و نیروی هوائی در قبول یارد یك یاکلیه پیشنهادات مختار است.

۱ـ۲ آ ـ ۳۰۷۵۶ نیروی هوائی

آگهی مناقصه شماره ۶۸

نیروی هوائی یکدستگاه غلطك موتوری ۸ر۱۲تنی و دودستگاه غلطك ۲تنی را از طریق مناقصه خریداری مینماید. داوطلبین میتوانند بامراجعه به‌دفتر ماتریل ستادفرماندهی واقع در خیابان آیزنهاور چهارراه بیمارستان برك شرائط شرکت در مناقصه را برایگان دریافت وپیشنهادات خودرا حداکثرتاساعت ۹ صبح روز سه‌شنبه ۹ر۱۱ر۴۱ بدفتر ستاد فرماندهی تحویل ورسید دریافت دارند.

رونوشت پیشنهادات تاهمان موقع باید به‌اداره بازرسی مالی‌ارتش واقع در خیابان سوم‌اسفند تسلیم گردد. پیشنهادات واصله در ساعت ۱۰ صبح همان‌روز در حضور کمیسیون متشکله در ستادفرماندهی نیروی هوائی باز و قرائت شده و نیروی هوائی در قبول یارد یك‌یاکلیه پیشنهادات مختار است.

نیروی هوائی

۱ـ۲ آ ـ ۳۰۷۵۸

آگهی مناقصه شماره ۹

اداره مخابرات ارتش برای‌برقراری‌ارتباط‌رادیو تلفنی (VHF-FM) بین تهران و منظریه قم بطریق تمام دوبلکس و اتوماتیك وایلینك تعداد دو دستگاه فرستنده و گیرنده و متعلقات مربوطه از قبیل (آنتن ـ کابل ـ برج ترانسفور ماتور اتوماتیك و غیره) رابراساس سی ـ اند ـ اف بدولار تحویل خرمشهر یابندر شاهپور ازطریق‌مناقصه خریداری مینماید علاقمندان بشرکت در مناقصه میتوانند برای‌دریافت برك مشخصات و شرایط مناقصه همه‌روزه در ساعات اداری بشعبه‌خرید دایره لوجستیك اداره مخابرات ارتش واقع در جمشیدیه مراجعه نمایند تاریخ تسلیم پیشنهادات تاآخر ساعت اداری روز (۹ر۱۲ر۴۱) میباشد.

اداره مخابرات ارتش

۱ـ۲ آ ـ ۳۱۰۸۶

تجدید آگهی مناقصه‌شماره ۶۶

نیروی هوائی ۹۴ قلم پیچ‌ومهره وپولك و میخ‌پرچ‌مورد نیاز خود را ازطریق مناقصه خریداری مینماید داوطلبین میتوانند با مراجعه به‌ماتریل ستاد فرماندهی (خیابان آیزنهور ـ چهارراه بیمارستان)برك شرائط شرکت در مناقصه رابرایگان دریافت وپیشنهادات‌خودراحداکثر تاساعت ۹ صبح روز پنجشنبه ۲۷ر۱۰ر۴۱ بدفتر ستاد فرماندهی تحویل ورسید دریافت دارند.

رونوشت پیشنهادات تاهمان موقع باید به‌اداره بازرسی مالی‌ارتش واقع در خیابان سوم‌اسفند تسلیم گردد. پیشنهادات واصله در ساعت ۱۰ صبح همان‌روز در حضور کمیسیون متشکله باز وقرائت گردیده ونیروی هوائی در قبول یارد یك یاکلیه پیشنهادات مختار است.

۱ـ۲ آ ـ ۳۰۷۵۴ نیروی هوائی

آگهی مناقصه شماره ۷

اداره مخابرات ارتش تعداد ۴۰ دستگاه تله‌پرنیتر صفحه‌نویس فارسی قابل حمل مجهزبه ریپرفوراتوروفرستنده اتوماتیك از نوع‌نظامی (منبع تغذیه در داخل) بامتعلقات مربوطه رابراساس (سی.اند.اف) بدولار تحویل خرمشهر یابندر شاهپور از طریق مناقصه خریداری مینماید علاقمندان بشرکت در مناقصه میتوانند برای دریافت برك مشخصات وشرایط مناقصه همه‌روزه درساعات اداری بشعبه‌خرید دایره‌لوجستیك اداره مخابرات ارتش واقع در جمشیدیه مراجعه نمایند تاریخ تسلیم پیشنهادات تاآخر ساعت اداری روز (۸ر۱۲ر۴۱) میباشد.

۱ـ۳ آ ـ ۳۰۷۶۰ اداره مخابرات ارتش

عبور از پنج قاره

تازه‌های علم و دانش

دو دانشمند آمریکائی اعلام کردند :

حرکت وضعی زهره معکوس حرکت وضعی زمین است و وزن آن ۰٫۸ وزن کره ما میباشد

دکتر ریچارد گلدشتاین فضا شناس مشهور آمریکائی طی کنفرانسی در کالیفرنیا اظهارداشت : «حرکت وضعی ستاره زهره در جهت معکوس حرکت وضعی کره زمین است . بدین معنی که ستاره زهره دارای یك حرکت وضعی درجهت حرکت عقربه‌های ساعت می باشد»

دکتر گلدشتاین باتفاق یکی از همکاران خود با استفاده از رادار عظیم رصدخانه گلدستون که آنتن آن سی متر قطر دارد روی ستاره زهره مطالعه میکند .

امواج این رادار فاصله رفت و برگشت میان زمین وزهره راطی ٦ تا ۸ دقیقه طی میکند . مطالعه همین امواج نشان داده است که حرکت انتقالی زهره ۲۵۰ روز طول میکشد واین تقریبا یکماه بیشتر از مدتیست که دانشمندان آمریکائی حدس میزدند.

دونفر دیگر از دانشمندان آمریکائی بااستفاده از اختلافاتی که توسط «مرینر دوم» بزمین فرستاده شده اعلام کرده‌اند که وزن ونوس بدون در نظر گرفتن عوامل مغناطیسی برابر با ۰٫۸ وزن کره زمین میباشد دانشمندان فضائی آمریکا و شوروی هم اکنون بیشتر وقت و تلاش خودرا صرف شناسائی کره زهره میکنند و شاید این ستاره اولین هدف آنها در منظومه شمسی باشد.

خبرگزاری فرانسه

تازه‌های پزشکی

اسرار قلب فاش میشود

دکتر هادارای استاد دانشکده پزشکی کالیفرنیا و همکاران او از چندی پیش مطالعات وآزمایشهای دامنه داری رادرمورد قلب ، عمل آن وانرژی قلب شروع کرده‌اند . دانشمندان مزبور برای پی بردن بکار قلب، برش‌های کوچکی از بافت‌های زنده آن تهیه کرده سلول هائی راکه باعث ضربان آن میشود جدا نموده آنها رابطور منظم دسته‌بندی کرده‌اند . سلولهای مزبور دائما در حال طپش بودمو مشاهده شده است که ضربان آنها از ۱۰۰ تا ۱۵۰ در دقیقه تغییر میکند . دانشمندان مذکور باین نتیجه رسیده‌اند که سلولهای مزبور باکمك بافت‌های مخصوصی با یکدیگر درتماس بوده وبافت مربوط کننده بصورت شبکه‌ای در سراسر قلب وجود دارد .

دانشمندان امریکائی همچنین پی برده‌اند که در قلب دونوع سلول وجود دارد یك نوع ازآن سلولهای درازو نامساوی بوده ، نوع دیگر سلولهای گرد می‌باشند .

سلولهای دراز به طپش درآمده با ضربان خود سلولهای دیگررا بحرکت درمی‌آورند .سلولهای گردبسیار کوچك بوده‌و فقط براثر تماس باسلولهای دراز به طپش درمی‌آیند.

سیانس اوی

آگهی مناقصه شماره ۵

اداره مخابرات ارتش مقدار ۵۰۰ پانصد کیلو متر سیم گالوانیز (بقطر ۳ میلیمتر) مورد نیازخود راطبق نمونه براساس (سی۰اند۰ اف) بدولار تحویل خرمشهر یابندر شاهپور و یابریال تحویل تهران از طریق مناقصه خریداری مینماید علاقمندان بشرکت در مناقصه میتوانند برای دریافت برك مشخصات وشرایط مناقصه و مشاهده نمونه همه روزه در ساعت اداری به شعبه خرید دایره لوجستیك اداره مخابرات ارتش واقع در جمشیدیه مراجعه نمایند تاریخ تسلیم پیشنهادات تاآخرساعت اداری روز (۱۲٫۶ر۴۱) میباشد .

۱ـ۳ آـ۳۰۵۹۸ اداره مخابرات ارتش

آگهی مناقصه شماره ۸

اداره مخابرات ارتش تعدادی مراکز تلفن خودکار از سیستم جدید رله‌ای بدون سلکتور و یا از نوع موتور سلکتور بشرح زیر :

(الف) سه دستگاه مرکز تلفن خودکار ۱۰۰ شماره

(ب) دو دستگاه مرکز تلفن خودکار ۲۰۰ شماره

(ج) یکدستگاه مرکز تلفن خودکار ۳۰۰ شماره قابل توسعه

مورد نیاز خود را براساس (سی ـ اند ـ اف) بدولار تحویل خرمشهر یا بندرشاهپور از طریق مناقصه خریداری مینماید علاقمندان به شرکت در مناقصه میتوانند برای دریافت برك مشخصات وشرایط مناقصه همه‌روزه در ساعات اداری به شعبه خرید دایره لوجستیك اداره مخابرات ارتش واقع در جمشیدیه مراجعه نمایند ضمنا پیشنهاد دهندگان میتوانند برای یك یاتمام اقلام (الف ـ ب ـ ج) پیشنهاد نمایند تاریخ تسلیم پیشنهادات تاآخر ساعت اداری روز ۱۳٫۱۲ر۴۱ میباشد . م

۱ـ۳ آـ۳۱۰۸۸ اداره مخابرات ارتش

در فصل سرما

امروز این خبر صفحه اول جراید جهان بود

یکزن ظرف یك ماه دو کودك بدنیا آورد

کپنهاك ـ یك مادر جوان که ماه گذشته دریکی ازبیمارستانهای کپنهاك کودکی بدنیا آورده بوددوروز قبل نیز مجددا دراین بیمارستان برای بدنیا آوردن کودکی بستری شد .

نوزاد اول این مادر جوان متاسفانه چندروزبیش حیات نداشت ودر گذشت.

پزشکان بیمارستان کپنهاك که مشاهده کردند این مادر جوان درظرف یك ماه دومین باربرای بدنیا آوردن کودکی دربیمارستان بستری شده است حیرت زده شدند .

روزنامه ب.ت بزرگترین روزنامه دانمارك مینویسد :

مادر جوان دومین فرزند خودرابدنیا آورد و رئیس بیمارستان اظهار داشته است نباید تصور کرد که کودك دومی جفت کودك اول بوده است بلکه کاملا یك نوزاد جداگانه ازنوزاد اول است. نوزاد دوم اینك در کمال صحت وسلامت است .

پزشکان دانمارك اعلام نمودند در طول تاریخ پزشکی هرگز دیده نشده است مادری ظرف یك ماه دوبار فارغ شود وهربار کودکی بدنیا آورد .

خبرگزاری های خارجی

در عصر ما

جنك احتمالی آینده درزیر زمین خواهد

از مدتها قبل، همان هنگام که جنك دوم جهانی باتمام رسید این سئوال در محافل دنیا مطرح شدکه: جنك آینده بچه صورتی خواهدبود؟ راستی جنگهائی که در آینده بوقوع خواهد پیوست چه‌شکلی خواهدداشت؟ اکنون دیگر جنك بصورت قدیمی و کلاسیك بدرد نمیخورد ، با ظهور بمب‌های اتمی قوی، با ورود موشك های قاره پیما به میدان های جنك، با تکمیل سلاح کشنده و مرك زادیگر جنگیدن به صورت کهن مسخره و بیهوده است ،بمب های اتمی پس از انفجار به چهار طریق به‌از بین‌بردن مردم و سربازان پرداخته و آنها را قتل عام می کنند این چهار طریق عبارتند از : دم، حریق، اشعه گاما ونوترونها مردم، خصوصا سرباز ها باید خودرا در برابر این چهارعامل کشنده محفوظ نگاه دارند .بمب‌های اتمی پس از انفجار صدها کیلو متر محیطی راکه‌در آنجا منفجر شده‌اند ویران نموده ، کلیه جانداران ،انسان ها و لوازمی را که در آن محیط‌وجود دارند نابود میسازند . سلاح جنگی، ارابه‌های غول پیکر ، کشتی های عظیم وهواپیماهای سریع‌السیر نیز دراین میان نابود میشوند .

به عقیده سران نظامی کشورهای بزرك سربازان آینده برای حفظ‌جان خود وبرای بدست آوردن پیروزی یك راه بیشتر ندارند وآن اینکه به پناهگاههای زیر زمینی پناه‌برده ودر آنجا به جنك بپردازند.اسلاح اتمی‌قادر بویران ساختن پناهگاههای مستحکم زیر زمینی نیست تاکنون روش جنك زیر زمینی در کره و هندوچین آزمایش شده ، نتایج رضایت‌بخشی ببارآورده است حتی قوی‌ترین سلاح زمینی ، هوائی و آبی نیز نمی توانند به پناهگاههای زیر زمینی و کسانی که در آن بسر میبرند ،آسیبی وارد بسازند . جنك‌زیرزمینی تنها طریقه نبرد است که میتواند جنگجویان را از آسیب بمب های اتمی در امان نگاه بدارد . اولین کسی که روش جنك زیر زمینی را پیشنهاد نمود، دانشمندی از اهالی امریکا به نام «دکتر تلر» بود.طبق پیشنهاداوسربازان به پناهگاه‌های مستحکمی که در زیر زمین حفر شده‌است پناه برده و از آنجا با کمك موشك های قاره‌پیما وسلاح اتمی جنك راادامه خواهندداد

باین ترتیب مشاهده میشود که سربازان آینده به عوض آن که‌به صورت پرندگانی تیز پرواز درآمده در میان هواپیماها جای گرفته به‌خاك دشمن حمله کنند و یا بوسیله چتر نجات برسر شهر های دشمن فرود بیایند بصورت موش کور درآمده ، بزیرزمین پناه برده . از آن‌جابه‌نابود کردن دشمنان خود میپردازند !

منبع اشعه مجهول

دانشمندان آمریکائی موفق شده‌اند که منبع بزرگی از اشعه مجهول (ایکس) را در فضا کشف نمایند . این منبع بر حسب اتفاق در ضمن پرتاب یك قمر مصنوعی برای مطالعه در باره فلورسانس در سطح کره‌ماه کشف گردیده است . منبع مزبور در امر مسافرت به فضا دارای‌ارزش فراوانی میباشد.

این خواننده مشهور :

پس از ۷ ماه اضطراب سرانجام کودك ناقص‌الخلقه بدنیا آورد

«بریت‌ویلك» خواننده خوش صداو بیستو پنج ساله دانمارکی اولین هنرمند قربانی تالیدومید میباشد .

وی‌درابتدای بارداری از داروئی‌بنام «نورزردین» استفاده کرد و این دارو که درسوئد ساخته‌میشده همان‌ترکیب تالیدومید را دارد. وی هفت ماه‌بحالت اضطراب بسربرد تاسرانجام روز اول ژانویه پسری‌بدنیا آورد بنام «ریکی». این‌پسرك کوچولو فاقد انگشت شست درهردو دستش میباشد .

«ریکی» بعدها همیشه با خشم‌واندوه درباره سازندگان تالیدومید قضاوت خواهدکرد

فرانس‌سوار

افتتاح ترسی خاورشناسی دردانشگاه کیل

اخیرا پروفسوردکتر (ویلهم‌هونرباخ) مقیم شهر بن آلمان بنا بخواهش دانشگاه کیل بدانجا رفت تا سر پرستی قسمت خاور شناسی آن دانشگاه را بعهده گیرد . قسمت خاور شناسی دانشگاه نامبرده مدت۲۵ سال تمام گرفتار تعطیل بود و اینك با ورود پروفسور (هونرباخ) رشته گسسته التیام میابد .

در ایالت (شلزویك ـ هولشتین)ـ که‌کیل مرکز این‌ایالت‌است‌ـ همیشه علاقه خاصی به شرق وجود داشته‌است مستشرقین شهیر آلمانی مانند (آدام اولئاریوس) نخستین کسی‌بود که علاقه به شرق را در جامعه‌آلمانی و بخصوص نواحی شلزویك هولشتاین بوجود آورد . این دانشمند انسان‌ـ دوست و بزرگ در سال های ۱۶۳۵ تا ۱۶۳۹ به فرمان دوك هولشتین بمعیت یك هیئت بازرگانی بایران آمد و پس از بازگشت علاوه برانتشار سفرنامه جامعی دست به ترجمه وچاپ ترجمه هائی از آثار ادبی فارسی‌زد. در سال ۱۶۶۵ یعنی پس از تاسیس دانشگاه کیل کرسی زبان های شرقی هم ایجادشد . گروه دانشمندان‌شهیری که‌از آن دوران تاکنون تصدی‌کرسی زبان های شرقی این دانشگاه را برعهده داشتند بهترین پشتوانه برای بر قراری این رشته درس دانشگاه کیل و موجب اعتبار آن بودند . مستشرق معروف آلمانی پرفسور (ك.یاکوب) از آن جمله است . مشارالیه که در فاصله بین سال های ۱۹۱۱ تا ۱۹۲۹ کرسی زبان های شرقی دانشگاه کیل را داشت اولین کسی است که در مورد ارتباط وتماس آلمانی‌ها بویژه ساکنین آلمان‌شمالی با مسلمین قرون وسطی تحقیقات جامعی بعمل آورده است .

فصل دوازدهم

در چند صفحه پیش گفتیم که نان وراهزنان، یابعبارت دیگر اقتصاد و امنیت دودردسر بزرك استاندار علی منصور بشمارمیرفتند ، البته دردسر عمده تر وجود نیرو های«همسایه شمالی» در کشور بود . این مسئله اخیر بغرنج‌شده بود ، اما مسائل اقتصادی‌معمولا پیچیده و کمتر خطرناکند . بنابراین من با آسودگی خاطری ، که شاید خواننده هم درآن سهیم باشد به کار های «وات‌تایلور ها »و «دیك تربین‌ها» در استان خراسان دردوران بعد از جنك می پردازم شورش محلی‌که مارا ناچار کرده بود در آخرین مرحله مسافرت به مشهد بوسیله افرادی از ارتش سرخ‌اسکورت شویم ، تحت رهبری خان قبیله باخرز ساکن مرز افغانستان بود که صولت‌السلطنه‌هزاره‌ای نامیده می شد و برادرش منتصر نیز در رهبری این شورش سهیم بود .

آنها بوسیله هواداران خود در مشهداعلام کردند هدف آنها آزاد کردن دهقانان خراسان است .

اما صولت «وات تایلر» نبود . هدف‌اصلی او فشار آوردن به حکومت مرکزی بودتااملاك مزروعی با ارزشی در منطقه فریمان . واقع‌در هشتاد کیلو متری مشهد ، سرراه مشهد به هرات ، بدست آورد . این املاك‌را شاه فقید مصادره کرده بود و در آن برای خود دهکده نمونه ساخته و آن‌را با تالار شهر ، کارخانه برق ، مهمانخانه مجلل ، حومه پر باغ ودرخت وحتی یك کارخانه قالی بافی کامل کرده‌بود. همه کارکنان و وسائل تامین این هارا هم از مشهد آورده بود . شایعاتی در گرفته بودکه بافندگان را شبها در اطاقی محبوس میکردند تانتوانند بگریزند و به زادو بوم خود برگردند . قسمت عمده شورشیان ، بوسیله تفنگها و تجهیزات پادگان فراری مشهد ، که پنج ماه پیش بدست روسها افتاده بود مجهز شده بودند . شورشیان فریمان وسنك بست‌را که بر ملتقای راه زاهدان ـ مشهد و تهران مشهد مسلط است‌در چهل کیلو متری جنوب مشهد قراردارد اشغال کردند .درحالیکه منتصر بانیروی جداگانه از مشرق‌تربت‌حیدریه را تهدید می کرد . مشهد نگران وضع‌بدتری بود و مردم آن باورداشتند که روس وانگلیس پشت‌سر این شورش هستند . وصولت و برادرش نیز این افسانه را انکار نمی نمودند

اما پیروزی آنها کوتاه مدت بود . بایدبخاطر داشت که وقتی استاندار ، برای اشغال پست استانداری رسید ، ستونی از ارتش دولتی همراه با تانگهای سبك وخمپاره‌انداز اورا بدرقه می کرد .مردم کوچه وبازارمشهد. نگران آن بودند که چه پیش خواهد آمد . علی منصور حتما گزارش مناسبی به‌ستادها داده بود ، زیرا کمتر ازدوهفته بعد، افسری که بخصوص من و د . از دیدن او خوشحال بودیم ، برای اداره فرماندهی ستون برضد شورشیان به مشهد آمد . این افسر سرگرد محمود خان نخجوان بود . مااورا می شناختیم ودوست داشتیم زیرا در یکی از تعطیلات پائیز سال ۱۹۳۰ که برای کوهنوردی به «سرحد» رفته بودیم مهمان او شدیم . او در مبارزه سرلشگرامان‌الله میرزا جهانبانی ، بر ضد ایلات شورشی دمانی و بامری نقش‌موثری داشت‌و بیاد می آورم که چگونه تاکتیکهای او برضد بلوچها درسال های ۱۹۲۸ـ۱۹۲۹ موثر شده بود و انتظار میرفت که در اینجا هم موفقیتی بدست آورد زیرا او فرمان‌قلع وقمع شورش هزاره ای را صادر کرده بود . من از آمدن واقدامات او ناامید نبودم . او یکراست بطرف قلعه سنك بست ، که بنظر او از لحاظ نظامی موقعیت اصلی راداشت ، رفت . با خمپاره اندازهای خود دیوار آن‌را شکافت‌و بعد از نبردی شدید آن را فتح‌کرد و قسمت عمده قوای شورشیان را سرکوب نمود آنهارا تا نزدیکی های مرز های‌افغانستان دنبال کرد و قسمت عمده ای از املاك‌فریمان را پس گرفت .

ـ ۸۳ ـ

صولت‌السلطنه به قلعه طبیعی کلات نادری پناه برد . این قلعه که در مرز روسیه است دژ کوهستانی ناپلئون قرن هیجدهم ایران یعنی‌نادرشاه بوده است . اگر ارتش سرخ جلو اقدام نیرو های ایران را در مناطق‌مرزی می گرفت صولت در اینجا در امان می بود . اما پیمان سه جانبه در عرض یکشب این وضع را دگرگون کرد . به سرگرد نخجوان اجازه داده شد نیروی خودرا یکراست به منطقه مرزی در جزوسرخس ببرد ورهبر شورشیان را محاصره کند . رهبر شورشیان در اواخر ماه مارس تسلیم و بتهران فرستاده شد .در ماه ژوئن ، هنگامی که من و «پات‌تاندی » با اتومبیل در عرض و طول منطقه هزاره ای ازراه طیبات ، خواف و تربت حیدریه پیمودیم ، همه جارا آرام یافتیم‌و ژاندارمها در پست خود بودند . حتی از معبر مشئوم گدارخون‌ما بدون اسکورت گذشتیم .

به سرگرد نخجوان همچنین اجازه داده شد که نظم را در دو منطقه مغشوش دیگر برقرار کند . یکی‌از این مناطق درجز بود که از آن جا راه آهن ماوراء خزر بخوبی دیده می شود و دیگری شیروان بین قوچان و بجنورد بود . این موفقیت ها حیثیت حکومت ایران را احیاء کرد آنهم نه‌به‌خاطر این که شورشیان کم تجهیزات و بی انضباط را شکست داده اند ، بلکه بدان جهت که‌حسن نیت روسها کار را تسهیل نمود .

این اخبار برای ستاد کل بریتانیاخبر خوشی بود ، زیرا بخش شمالی راه شرقی رساندن اسلحه را از تهدید خطرناکی رها ساخت . اما هجوم های سر خود در بخش جنوبی ادامه داشت ، به رانندگان کامیونهای حمل و نقل وسایل و دیگران شلیك‌میکردند ودر بسیاری از موارد اموال آنهارا غارت می نمودند . یکبار هم بخت به من و د . رو کرد و مارا از اینکه در یکی از هجومهای‌این گروه راهزنان قربانی شویم نجات داد . این ماجرارا هنوز خوب بیاد دارم . یکی از این گلوله ها نزدیك بود مرا هنگام بازگشت از تهران از پا در آورد . داستان آن چنین است

در دو روز آخر ماه مارس ۱۹۴۲ من همراه یکی از رانندگانمان بنام حاصل خان، پیشخدمت مسلمان هندیم رشید ، و کلفت قدیمی د . کانکو که از زندگی دوران جنك خسته شده بود وبسوی موطن خود در کوههای سیملا بر می گشت ، بقصد بازرسی بسوی زاهدان میراندیم . شب را در بیرجند ماندیم وبعداز ظهر روزبعد به دهنه گردنه شامیدر که در سی کیلومتری شمال زاهدان است پیچیدیم . در طرف چپ ما تیغه های بریده کوه ملك سیاه سر بر افراشته بود که در قله آن مرز افغانستان ، ایران و باریکه ای از بلوچستان بنام منطقه چکائی تلاقی می کنند. من اتومبیل‌رامیراندم . حاصل خان کنار من بود و رشید و کانکو در عقب اتومبیل‌نشسته بودند .

بالای آخرین گردنه راه بطرف جنوب و دست چپ می پیچد ، دوری میزندو با شیب فراوان به دره بسترودشمیدر منتهی میگردد. این محل قبل ازرضاشاه‌و همچنین دردوران کنونی بعلت‌راهزنی راهزنان افغانی مشهور بود . یك گروهان از افراد چکائی که‌بوسیله انگلیسها تربیت شده بودند در قلعه‌رباط، در ٦ کیلومتری منطقه بلوچستان استقرار داشتند . و یك پست نیرومند امنیه ایران نزدیك چشمه ای دو کیلو متر بالاتر وجود داشت ، اما بین این دو ارتباط تلفنی و وسیله همکاری موثری وجود نداشت وراهزنان به آسانی می توانستند با استفاده از تیغه کوهها و رفتن از منطقه به منطقه دیگر از تعقیب بگریزند در طرف افغانستان هشتاد کیلومتر تا اولین دهکده فاصله بود و این فاصله را نیمه بیابانی بی جاده پر می کرد که کوره راهها و چاه های آب آنرا فقط سارقین می دانستند .

ناتمام

برنامه امشب سینماها

* آستارا ـ روکووبرادران ـ دوبله بفارسی ـ آلن دلون ـ کلودیا ـ کاردیناله ـ ۱۰٫۳۰ صبح ـ ۳٫۱۵ـ۶ـ۸٫۳۰ (تلفن ۸۴۰۲۲)
* آسیا ـ روگووبرادران ـ دوبله بفارسی ـ آلن‌دلون ـ کلودیا کاردیناله ـ ۱۱ـ۱٫۳۰ـ۴ـ۶٫۴۵ـ۹٫۱۵ (تلفن ۴۲۹۰۹)
* ادئون ـ روکووبرادران ـ دوبله بفارسی ـ آلن‌دلون ـ کلودیا کاردیناله ـ ۱۰٫۳۰ ـ۱ـ۳٫۳۰ ـ ۶٫۱۵ـ ۸٫۴۵ (تلفن ۳۸۱۱۸)
* امپایر ـ خیابان ۱۳ غربی ـ وایداسکرین ـ دوبله بفارسی ـ آلن‌لد رودا ستایگر ـ ۱۱ـ۳٫۳۰ـ۵٫۳۰ـ۷٫۳۰ـ۹٫۳۰ (تلفن ۴۹۰۸۱)
* ایران ـ پنجه ـ فارسی ـ حکمت شعار ـ امینی ـ مهرداد ۱۰٫۳۰ ۱۲٫۳۰ ـ ۲٫۳۰ ـ ۴٫۳۰ ـ ۶٫۳۰ ـ ۸٫۳۰ (تلفن ۳۶۳۵۴)
* اسکار ـ نقشه ۴۰۲ ـ رنگی ـ دوبله بفارسی ـ دانی کی ـ داناوینتر ـ ۱۰ـ۲٫۳۰ـ۴٫۳۰ـ۶٫۳۰ـ۸٫۳۰ (تلفن ۴۵۷۹۷)
* ایفل ـ اپرادرام آیدا ـ رنگی ـ دوبله بفارسی ـ سوفیالورن ـ لوئی ـ ماکسون ـ ۱۰٫۳۰ـ۲٫۳۰ـ۴٫۳۰ـ۶٫۳۰ـ۸٫۳۰ (تلفن ۳۷۲۷۷)
* پلازا ـ نقشه ۴۰۲ ـ رنگی ـ دوبله بفارسی ـ دانی کی ـ دانا وینتر ـ ۱۰٫۳۰ـ۳٫۳۰ـ۵٫۳۰ـ۷٫۳۰ـ۹٫۳۰ (تلفن ۴۴۲۵۵)

تهران داستانی از ماندم ـ رنگی دوبله بفارسی ـ اوگنی ـ اوربانسکی ـ ۱۰٫۳۰ـ۲٫۳۰ـ۴٫۳۰ـ۶٫۳۰ـ۸٫۳۰ (تلفن ۳۸۱۶۵)

* حافظ ـ شبهای شرق ـ دوبله بفارسی ـ مارتیاپیترورولا ـ باربارالاکه ـ ۱۰٫۳۰ـ۲٫۳۰ـ۴٫۳۰ـ۶٫۳۰ـ۸٫۳۰ (تلفن ۳۴۰۷۴)
* دیانا ـ داستانی از ماندم ـ رنگی ـ دوبله بفارسی ـ اوگنی‌اوربانسکی ـ ۱۱ـ۳ـ۵ـ۷ـ۹ (تلفن ۴۲۰۱۰)
* دنیا ـ پنجه ـ فارسی ـ حکمت شعار ـ امینی ـ مهرداد ۱۰٫۳۰ ـ ۲٫۳۰ ـ ۴٫۳۰ ـ ۶٫۳۰ ـ ۸٫۳۰ (تلفن ۳۳۸۱۲)
* رادیوسیتی ـ روکووبرادران ـ دوبله بفارسی ـ آلن‌دلون ـ کلودیا ـ کاردیناله ـ ۱۱ـ۱٫۳۰ـ۴ـ۶٫۴۵ـ۹٫۱۵ (تلفن ۴۳۳۲۰)
* رکس ـ خیابان ۱۳ غربی ـ وایداسکرین ـ دوبله بفارسی ـ آلن‌لد ـ رودا ستایگر ـ ۱۰٫۳۰ـ۲٫۳۰ـ۴٫۳۰ـ۶٫۳۰ـ۸٫۳۰ (تلفن ۳۴۱۶۹)
* رویال ـ جنگنده های دریائی ـ دوبله بفارسی ـ جان وین ـ سوزان هیوارد ـ ۱۱ـ۳ـ۵ـ۷ـ۹ (تلفن ۴۹۷۸۵)
* سعدی ـ داستانی از ماندم ـ رنگی ـ دوبله بفارسی ـ اوگنی ـ اوربانسکی ـ ۱۰٫۳۰ـ۲٫۳۰ـ۴٫۳۰ـ۶٫۳۰ـ۸٫۳۰ (تلفن ۳۶۴۶۸)
* سهیلا ـ سامسون ـ اسکوپ ـ رنگی ـ دوبله بفارسی ـ برادهاریس ـ ۱۰٫۳۰ ـ ۲٫۳۰ ـ ۴٫۳۰ ـ ۶٫۳۰ ـ ۸٫۳۰ (تلفن ۳۶۴۲۴)
* کریستال ـ نقشه ۴۰۲ ـ رنگی ـ دوبله بفارسی ـ دانی کی ـ داناوینتر ـ ۱۰٫۳۰ـ۲٫۳۰ـ۴٫۳۰ـ۶٫۳۰ـ۸٫۳۰ (تلفن ۳۷۶۷۵)
* مولن‌روژ ـ نقشه ۴۰۲ ـ رنگی ـ دوبله بفارسی ـ دانی کی ـ داناوینتر ـ ۱۱ـ۳ـ۵ـ۷ـ۹٫۱۵ (تلفن ۷۲۹۲۹)
* مهتاب ـ نقشه ۴۰۲ ـ رنگی ـ دوبله بفارسی ـ دانی کی ـ داناوینتر ـ ۱۱ـ۳ـ۵ـ۷ـ۹٫۱۵ بعد از ظهر
* مترو پل ـ جنگنده های دریائی ـ دوبله بفارسی ـ جان‌وین ـ سوزان هیوارد ۱۰٫۳۰ـ۲٫۳۰ـ ۴٫۳۰ـ ۶٫۳۰ ـ ۸٫۳۰ (تلفن ۳۹۴۱۰)
* میامی ـ داستانی از ماندم ـ رنگی ـ دوبله بفارسی ـ اوگنی‌اوربانسکی ـ ۱۰٫۳۰ـ۲٫۳۰ـ۴٫۳۰ـ۶٫۳۰ـ۸٫۳۰ (تلفن ۷۴۳۲۹)
* نیاگارا ـ شیطان در ساعت چهار ـ رنگی ـ دوبله بفارسی ـ اسپنسر تریسی ـ فرانك سیناترا ـ ۱۰٫۳۰ ۲٫۳۰ ـ ۴٫۴۵ ـ ۷ ـ ۹٫۱۵
* همای ـ جنگنده های دریائی ـ دوبله بفارسی ـ جن وین ـ سوزان هیوارد ۱۰٫۳۰ ـ ۲ـ۴ـ۶ـ۸ (تلفن ۳۰۲۱۶۹)
* پارك ـ طوفان دررانچیپور ـ اسکوپ ـ رنگی ـ دوبله بفارسی ـ لاناترنر ـ فردمك مورای ۱۰٫۳۰ ـ ۱۲٫۳۰ ـ ۲٫۳۰ ـ ۴٫۳۰ ـ ۶٫۳۰ ـ ۸٫۳۰ (تلفن ۳۹۶۳۷)
* فری ـ پنجه فارسی ـ امینی ـ حکمت شعار ـ مهرداد ۲٫۳۰ ـ ۴٫۳۰ ـ ۶٫۳۰ ـ ۸٫۳۰ (تلفن ۲۷۸۹۲)
* برلیان ـ نقشه ۴۰۲ ـ رنگی ـ دوبله بفارسی ـ دانی کی ـ داناوینتر ـ ۱۰ـ۱۲ـ۲ـ۴ـ۶ـ۸ (تلفن ۳۳۵۳۵)
* زهره ـ نقشه ۴۰۲ ـ رنگی ـ دوبله بفارسی ـ دانی کی ـ دانا وینتر ـ ۹٫۳۰ـ۱۲ـ۲ـ۴ـ۶ـ۸ (تلفن ۳۰۴۸۰۸)
* رامسر ـ پنجه ـ فارسی ـ مهرداد ـ امینی ـ حکمت‌شعار ۱ـ۳ ـ۵ـ۷ـ۹ (تلفن ۵۲۰۶۰)
* فردوسی ـ پنجه ـ فارسی ـ مهرداد ـ امینی ـ حکمت شعار ۱۰٫۳۰ ـ ۱۲٫۳۰ ـ ۲٫۳۰ ـ ۴٫۳۰ ـ ۶٫۳۰ ـ ۸٫۳۰ (تلفن ۳۵۷۸۴)
* کارون ـ پنجه ـ فارسی ـ مهرداد ـ امینی ـ حکمت شعار ـ ۱۰٫۳۰ ـ ۲٫۳۰ ـ ۴٫۳۰ ـ ۶٫۳۰ ـ ۸٫۳۰ (تلفن ۴۰۰۶۵)
* مراد ـ پنجه ـ فارسی ـ حکمت‌شعار ـ مهرداد ـ امینی ـ ۱۰ـ۲ ـ۴ـ۶ـ۸ (تلفن ۷۳۳۸۲)
* ژاله ـ پنجه ـ فارسی ـ مهرداد ـ حکمت شعار ـ امینی ۱ـ۳ ـ۵ـ۷ـ۹ (تلفن ۲۰۴۱۲۰)
* فلور پنجه ـ فارسی ـ حکمت شعار ـ امینی ـ مهرداد ۱ـ۳ـ۵ ـ۷ـ۹ (تلفن ۲۹۰۸۶)
* سیلوانا ـ در انهای ظلمت ـ فارسی ـ نارملا ـ منوچهر ـ ناهید ۲ ـ ۵ ـ ۷ ـ ۹ (تلفن ۳۳۷۷۷)
* پرسپولیس ـ کنستانتین بزرك ـ اسکوپ ـ رنگی ـ دوبله بفارسی ـ بلیندالی ـ کرنل‌وایلد ـ ۱۰ـ۱۲ـ۲ـ۴ـ۶ـ۸ (تلفن ۵۸۱۰۸۳)
* نخت‌جمشید صبحانه درنیفانی ـ رنگی ـ دوبله بفارسی ـ اودری هپبورن ۳ـ۵ـ۷ـ۹ (تلفن ۴۳۵۵۰)
* چارلی ـ گیشای من ـ رنگی ـ دوبله بفارسی ـ شرلی مك‌لین ایومونتان ۳ـ۵ـ۷ـ۹ (تلفن ۶۸۴۶۱)
* اریا ـ تعقیب خطرناك ـ اسکوپ ـ رنگی ـ دوبله بفارسی کاری‌گرانت ۱۰ـ۱۲٫۳۰ـ۳ـ ۵٫۳۰ ـ۸ (تلفن ۳۹۸۸۴)
* الهیا ـ کنستانتین بزرك ـ اسکوپ ـ رنگی ـ دوبله بفارسی ـ کرنل ـ وایلد ـ بلیندالی ـ ۱۰٫۳۰ـ۲٫۳۰ـ۴٫۳۰ـ۶٫۳۰ـ۸٫۳۰ (تلفن ۶۵۷۹۸)
* مونت‌کارلو ـ صبحانه در نیفانی ـ رنگی ـ دوبله بفارسی ـ ادری ـ هپبورن ۱۰٫۳۰ـ۲٫۳۰ـ۴٫۳۰ـ۶٫۳۰ـ۸٫۳۰ (تلفن ۷۹۷۴۱)
* پردیس ـ سرقت مسلحانه ـ رنگی ـ دوبله بفارسی ۱۰٫۳۰ ـ ۱٫۳۰ ـ ۴٫۳۰ ـ ۶٫۳۰ ـ ۸٫۳۰
* البرز ـ شب نشینی در جهنم ـ فارسی ـ وثوق ـ ارحام صدر. ۱۰٫۳۰ـ ۱۲٫۳۰ـ ۲٫۳۰ـ ۴٫۳۰ـ ۶٫۳۰ـ ۸٫۳
* مشعل ـ مردی از غرب ـ اسکوپ ـ رنگی ـ دوبله بفارسی ـ گاری کوپر ـ لی.جی.کاب ـ جونی‌لندن ـ ۱۰٫۳۰ـ۲ـ۴ـ۶ـ۸ (تلفن ۳۳۸۲۶)
* جهان ـ آخرین روزهای‌رود ـ اسکوپ ـ رنگی ـ دوبله‌بفارسی ـ روزی ـ کالهون ـ ۱ـ۳ـ۵ـ۷ـ۹
* خورشید ـ کنستانتین بزرك ـ اسکوپ ـ رنگی ـ دوبله بفارسی ـ کرنل ـ وایلد ـ بلیندالی ـ ۱۰٫۳۰ـ۲٫۳۰ـ۴٫۳۰ـ۶٫۳۰ـ۸٫۳۰ (تلفن ۳۳۵۷۸)

خبرنگاران ما از شهرستانها گزارش میدهند

چندروزی است در بندر بوشهر

دختر بیابانها

بسر میبرد

اومیگوید: مرا باشبنم گل و عطر لاله و بوی یاسمن پرورش داده‌اند

میگوید: محصل دبیرستان هنرهای تهران بودم واز خانه فرار کرده‌ام !؟

خبرنگار مادر بنادر جنوب مینویسد از چندروز پیش دختر خانمی سرگردان که خودرا بنام محترم لشکری معرفی میکند وارد بندر بوشهر شده وزیرنظر مقامات مسئول شهرنگهداری میشود . دخترخانم مذکور تاکنون از ابراز هویت حقیقی خودباین بهانه که نمیخواهم خانواده‌ام از محل اقامت من مطلع شوند خودداری کرده است .وی تقریبا ۱۹ ساله بنظر میرسد و قیافه‌ای گندمگون موهائی خرمائی وقدی متوسط دارد چشمهایش به اصطلاح زاغ و چشم راستش کمی «چپ» است سمت چپ پائین لبش سالك کوچکی خودنمائی میکند که بزیبائی این دختر خانم لطف خاصی می‌بخشد .

پریروز این دخترك سرگردان بدفتر نمایندگی اطلاعات در بندر بوشهر آمد و سرگذشت خودش را (راست یا دروغ!) اینطور تعریف کرد :

میگفت : من محصل دبیرستان هنرهای تهران بودم و خانه ما در خیابان سلسبیل تهران است ولی بعلت بدرفتاری افراد خانواده ام شبانه از خانه گریختم و مدتی کوههای شمال تهران پناهگاه من بود از آنجا باصفهان و شیراز آمدم و حالا هم وارد بندر بوشهر شده‌ام تابه جزیره بحرین بروم . محترم خانم میگفت آخر ، چند نفرفامیل در بحرین دارم که میخواهم خودم را به آنها برسانم ..

خبرنگار ما اضافه میکند دختر خانم مزبور علاقه شدیدی بعزیمت به بحرین دارد ولی مقامات مسئول از مسافرت وی بشدت جلوگیری میکنند وضع ظاهر محترم لشکری آرام است ولی گاهی اوقات ضمن صحبتهای او مطالبی غیر عادی شنیده میشود مثلا همینکه چشمش به آقای هوشیار عکاس اطلاعات در بندر بوشهر افتاد از او تقاضای یك عکس هیتلر را کرد ! با اینهمه علاقه ای که بعکس دارد معهذا تابحال هیچکس حتی مقامات رسمی شهر هم موفق نشده‌اند از اوعکس بگیرند زیرا دختر خانم مزبور با سماجت بسیار از اینکه عکسش را میگیرند امتناع دارد . فعلا اوقات خود را در کنار دریای بندربوشهر بمطالعه کتاب و نوشتن یادداشتهائی از سرگذشتش میگذراند ولی معلوم نیست این سرگذشت راست یا دروغ باشد .

میگوید : من دختر سرگردان صحرا ها و فرزند کوهستانها و بیابانها هستم !؟

خوابگاهم بستر عطر آگین گل های صحرائی و جلوه گاهم سپیده‌دم صبح بهاری است . مرا با شبنم گل و عطر لاله و بوی یاسمن پرورش داده و باشیره جان بزرك کرده‌اند ! اما بااینهمه ازتهران که مظهر خوبیها و بدیهای ایران است بیزارم و دلم میخواهدسر به صحرا ها گذارم ..

میگوید : بندر بوشهر بسیار جای خوبی است و من باین شهر علاقه زیاد پیدا کرده‌ام . باینجا آمده ام تا به آرزوی خود برسم ولی وقتی از او سئوال میشود آرزویت چیست ؟ میگوید : خودم هم نمیدانم من بدنبال گمشده‌ای میگردم که نمیدانم چیست و نمی‌شناسمش کیست ؟ آخ که اگر به بینم و بشناسم و بدستش آورم ... !!؟

گاهگاهی این دختر سرگردان کیست و از کجا آمده‌است ؟ صحراها و بیابانها در میان جمعی از جوانان بندر بوشهرظاهرمیشود و یادداشتهای خودرا با آب و تاب فراوان برای آنها قرائت میکند . او قصد تغییر نام خانوادگی خودرا دارد و بشوخی یا جدی میگوید : چون علاقه زیادی به بحرین‌دارم دلم‌میخواهد نام‌فامیلی‌خودرا بحرینی بگذارم . بهرحال هم‌اکنون این دختر خانم که خودرا بنام محترم لشکری معرفی کرده است دربندر بوشهر بسر میبرد و کسی نمیداند اسم حقیقیش چیست و خودش کیست و از کجا آمده‌است ؟

۵ کیلومتر خیابانهای بندر بوشهر اسفالت میشود

اولین کلنك شروع اسفالت خیابانها طی مراسمی بزمین زده شد

خبرنگار مادر بنادر جنوب گزارش میدهد، چندروز قبل طی مراسمی اولین کلنك شروع اسفالت پنجاه هزارمتر خیابانهای بندربوشهر بنام شاهنشاه بزمین زده شد.

دراین مراسم طبق دعوت آقای سیدمحمدجواد مرتضوی شهردار بندربوشهر عده زیادی ازروسای ادارات دولتی و اعضای انجمن شهر و نمایندگان طبقات مختلف مردم حضور داشتند . آقای مهندس علیمرادزند فرماندار کل بنادر وجزایر خلیج‌فارس اولین کلنك اسفالت خیابان های بندر بوشهر را همچنانکه در عکس بالادیده میشود بزمین زد .

رئیس سابق اداره کل باستان شناسی وهمراهان وارد کرمانشاه شدند

برای رسیدگی باینکه : کارخانه‌قند کرمانشاه باثارتاریخی بیستون لطمه‌میزند یانه ؟

برای رسیدگی باینمنظور جلسه‌ای تشکیل دادند

خبرنگار مادر کرمانشاه گزارش میدهد :چندروز قبل آقای مصطفوی رئیس سابق ادارهٔ کل باستانشناسی وباستانشناس معروف باتفاق آقایان مهندس فروغی ومهندس مشحون برای بازدید آثارتاریخی‌بیستون ونسبت فاصله‌آن باکارخانه قند کرمانشاه که اخیرا ایجاد شده است‌وارد کرمانشاه شدند وپس از بازدید آثار تاریخی‌طاق بستان به‌بیستون حرکت کردند .در جلسه‌ای که‌بمنظور رسیدگی باینموضوع که آیا کارخانه قند کرمانشاه به آثار تاریخی بیستون لطمه میزند یانه ؟تشکیل شد آقایان روسای فرهنك ، صنایع ومعادن ورئیس کارخانه قند ومدیران جراید کرمانشاه حضور داشتند پس از انجام مراسم معارفه دراین جلسه راجع به‌تاسیسات کارخانه قند کرمانشاه و آثار تاریخی بیستون مذاکراتی بعمل آمد و آقایان سعادت‌وشاکری دونفر از مدیران جراید کرمانشاه مطالبی دراین باره ایراد کردند که مورد توجه‌آقای مصطفوی و همراهان قرار گرفت .

قاتل فراری

درسرحد پاکستان محاصره ودستگیرشد

خبرنگار مادر میناب جنوب گزارش میدهد در حدود سه‌ماه قبل در دهکدهٔ«کوزع» یکی از نقاط کوهستانی جگدان بشاگرد از توابع میناب شخصی بنام‌علیمحمد شمس‌الدین همسر خود جمالی را بضرب چاقو بقتل رسانید و متواری شد . اهالی دهکده جریان را به‌پاسگاه ژاندارمری جگدان اطلاع دادند وجنازه زن مقتول برای انجام‌تشریفات قانونی بشهر حمل شد و مدفون گردید . برای دستگیری قاتل‌فراری از طرف مامورین انتظامی فعالیت آغاز شد تااینکه چندروز قبل‌علیمحمد قاتل در سرحد پاکستان از طرف‌مامورین ژاندارمری محصره گردید وبکوهستان‌های اطراف بشاگردپناهنده شد ودرآنجا دستگیر و باپرونده تنظیمی تحویل عدالت گردید.

مسابقات کشتی دبیرستانهای زابل

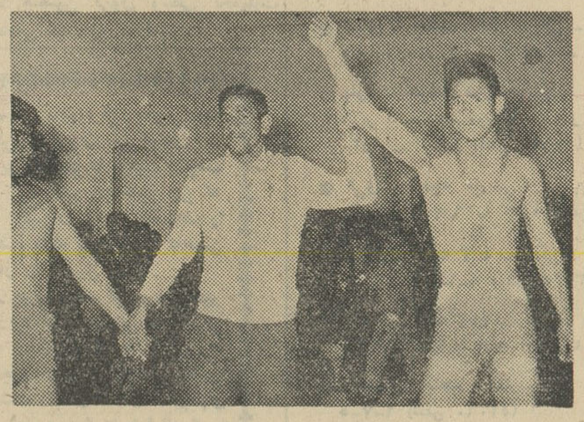

خبرنگار ما در زابل گزارش میدهد مسابقات کشتی دبیرستان های زابل طی مراسمی با حضور عده‌زیادی از ورزشکاران و علاقمندان بورزش در شش وزن انجام شد ودرنتیجه آقایان شریعت‌زاده ، تیموری ، سنائی، سیاسر ، عالمزاده‌و امیری به ترتیب در وزن های اول تا ششم برنده شدند در عکس بالا قهرمان وزن چهارم این مسابقات آقای سیاسر پس از پیروزی بر حریف خود بعد از پایان مسابقه دیده‌میشود.

دوخبر ازشمیران

* چهارنفر باسامی جواد، اسماعیل نادعلی وعلی که‌در اطراف ولنجك تجریش مزاحمت عابرین را فراهم میکردندبوسیلهٔ مامورین‌ژاندارمری ونك دستگیر شدند وتحت تعقیب قرار گرفتند.

* مامورین کلانتری تجریش شخصی بنام محمد را که درسربل تجریش هروئین میفروخت دستگیر کردند و مقدار ۳۳ سانتی‌گرم هروئین ازوی کشف شد .

در بیابانهای اطراف ونك

چند نفر جوانی را مجروح کردند

خبرنگار مادر شمیران گزارش میدهد پریشب جوانی بنام‌عزت‌اله به‌پاسگاه ژاندارمری ونك شکایت کرد که‌شخصی بنام فرهاد باتفاق عده‌ای از دوستانش مرا با اتومبیل بطرف ونك بردند وپس از ایراد جرح‌وضرب قصد داشتند که چشم ها ی‌مرا باچاقو از حدقه درآورند بدستور آقای استوار نیری رئیس پاسگاه مامورین درصدد دستگیری فرهاد و همدستانش برآمدند وپس از ساعتی آنهارا دستگیر کردند و تحویل ناحیه ۸ دادسرا دادند .

پرونده او فعلا از طرف آقای اقدسی بازپرس شعبه یك دادسرا تحت رسیدگی است .

باید محیط‌سالمی ایجادکردکه کارگر وکارفرما حسن‌تفاهم داشته باشند

استاندار اصفهان در جلسه‌مدیران کارخانجات گفت:

یکی از مشکلات کارخانجات عوارض سنگینی استکه بشهرداری میپردازند

بطوریکه خبرنگار ما دراصفهان گزارش میدهد : چندروز قبل آقای مهندس پارسا استاندار اصفهان باتفاق آقای‌هداوندفرماندار این شهرستان درجلسهٔ صاحبان صنایع اصفهان حضور یافتند در این جلسه ابتدا آقای علی‌همدانیان رئیس‌سندیکای کارخانجات‌وصنایع اصفهان‌ازحضور استاندار‌وفرماندار تشکر کرد و مشکلات کارصاحبان صنایع وکارخانجات اصفهان را بیان داشت و افزود کارخانجات اصفهان‌موقعی میتوانندبا کارخانجات مشابه دیگررقابت کنند که‌مشکلات کار آنان رفع شود یکی‌ازمشکلات ماعوارض سنگینی است که به شهرداری میپردازیم واین عوارض در هیچیك از شهرستان های‌کشو باین میزان پرداخت نمیشود .

تقاضا داریم در این مور رسیدگی بعمل آید . سپس آقای هوتن نایب رئیس سندیکا اظهار داشت اثروجودی کارخانجات اصفهان عبارت است از جلوگیری از خروج سالیانه هشتاد میلیون دلار ارز مملکت و تامین معاش۲۰۰ هزار نفر کارگر بطور مستقیم غیر مستقیم .

آقای هوتن سپس راجع‌به‌بدهی کارخانجات به‌بانك مطالبی بیان داشت وآنگاه مدیران کارخانجات مشکلات کارخودرا مطرح کردند. دراینموقع آقای مهندس پارسا استاندار اظهار داشت :من‌تااندازهٔ بکار آقایان و مشکلات‌آنان وارد هستم و معتقدم باید محیط بی‌سرو صدا وسالمی بوجودآورد که کارگر وکارفرما باهم حسن تفاهم داشته باشند و منافع متعلق بکارگر و کارفرما باشد .

این جلسه پس از مذاکرات مفصل درباره وضع کارخانه‌ها پایان یافت.

زدوخورد خونین

جوان تازه دامادی بقتل رسید

طبق گزارش خبرنگار مادر گرمی آذربایجان چندشب قبل‌طی نزاع‌وزدوخوردی که بین سه‌نفر از جوانان گرمی رخ‌داد تازه‌داماد ۲۴ ساله‌ای بضرب چاقو ازپای درآمد . هواتاریك شده بود که بین‌اسرافیل قاسمی ۱۷ساله و حبیب‌نوراللهی ۱۷ ساله از یك طرف و میرصالح فرزند ۲۴ساله میرعبداله که تازه عروسی کرده بود از طرف دیگرنزاع درگرفت واین مشاجره لفظی بزدوخورد منجر شد. دراین زدوخورد دوجوان ۱۷ساله بهمدستی یکدیگر باچاقو ضرباتی بسینهٔ میرصالح وارد آوردند وپس از انجام این جنایت متواری شدند . میرصالح براثر ضربات چاقو بقتل رسید و بااطلاع جریان بمقامات انتظامی بافعالیت مامورین شهربانی قاتلین دستگیر شدند و جنازهٔ مقتول باحضوربازپرس وپزشك بهداری مشگین‌شهر طی انجام تشریفات قانونی مدفون شدوفعلا قضیه تحت تعقیب است .

داروخانه‌هائیکه درخوزستان تعطیل گردید

بنابگزارش خبرنگار ما دراهواز بنا بدستور آقای دکتر ضیائی معاون بهداری کل‌استان خوزستان داروخانه‌هائیکه مدیران آن قبل ازظهر‌ها بکار دولتی اشتغال داشتند واز عهده انجام‌وظیفه محوله درداروخانه های‌خود برنمی آمدند تعطیل گردید .

کشاورزان شهرستانها

گازرون

بطوریکه خبرنگار مادر کازرون گزارش میدهد : تاکنون درکازرون و حوزهٔ‌ممسنی دوشرکت تعاونی روستائی تاسیس گردیده است سرمایه این‌دوشرکت مبلغ سیصدهزارریال میباشد که زارعین وکشاورزان پرداخت کرده‌اند این دوشرکت تعاونی روستائی باراهنمائیهای مامورین بانك کشاورزی تاسیس گردیده و کارهای مقدماتی برای تاسیس پنج شرکت‌تعاونی روستائی دیگر فراهم شده است که‌بزودی تشکیل میشود وشروع بکار میکند .

رامسر

خبرنگار مادر رامسر مینویسد : سالهای گذشته کشاورزان رامسر که‌برای دریافت وام از بانك کشاورزی شهسوار به‌آن شهرستان میرفتند بعدازمدتها معطلی یاجواب رد می‌شنیدند ویابعذر نبودن اعتبار کافی دست از پا درازتربرمیگشتند ولی در عوض ، عده‌ای از مالکین وافراد غیرکشاورز بعنوان وام کشاورزی مبالغی میگرفتند : حالا کشاورزان میگویند با اقدامات‌آقای شکی رئیس بانك کشاورزی شهسوار ترتیبی داده‌شده است‌که وام درخواستی کشاورزان در سرع وقت طبق مقررات پرداخت میشود و کشاورزان واقعی وامهای متناسب میگیرند و باین وسیله از اقدامات مفیدی که در این زمینه بعمل آمده است تشکر میکنند.

نمایندگان اطلاعات در خدمت مردم

مردم شهرستانها بوسیله نمایندگان اطلاعات خواسته های خودرا شرح میدهند

خواسته کارمندان شهرداری هشتپر

عده‌ای از کارمندان روزمزد شهرداری هشتپر طوالش بدفترنمایندگی اطلاعات آمدند و ضمن تسلیم شرحی مبنی‌برتقاضای خود که رونوشت آنرا بمقامات مرکزی ارسال‌داشته بودند گفتند : هرکدام از ما کارمندان روزمزد شهرداری هشتپر هفت تاده سال است بعنوان‌روزمزد باحداقل حقوق درشهرداری این شهرستان باکمال درستی و صحت عمل انجام وظیفه میکنیم . سزاوار نیست اغلب کارمندان روزمزدسایر ادارات رسمی شوند وبرای رسمی‌شدن ما هیچگونه اقدامی بعمل‌نیاید. اینعده تقاضا داشتند برای رسمی‌شدن آنان نیز از طرف مقامات‌مربوطه اقدام شود .

تقاضای بازنشستگان شهربانی سیرجان

نمایندگان بازنشستگان شهربانی سیرجان بدفتر نمایندگی اطلاعات آمدند وضمن تسلیم شرحی مبنی برتقاضای خود گفتند :روز بروز وضع زندگی مشکل میشود و بهمین‌جهت هم دولت حقوق اغلب کارمندان خودرا افزایش داده است ولی بااینکه قانون بازنشستگی تصریح دارد که هرگونه وجهی بحقوق شاغلین افزوده میشود بایدبحقوق بازنشستگان نیز افزوده شود معهذا تاکنون برخلاف همقطاران‌ارتشی وژاندارمری،حقوق‌بازنشستگان شهربانی افزایش نیافته است.نمایندگان بازنشستگان شهربانی تقاضا داشتند برای افزایش حقوق بازنشستگی آنان نیز اقدام شود .

دختران مبارکه در انتظار دبیرستان

جمعی از نمایندگان اهالی مبارکه واولیای دانش‌آموزان بدفتر نمایندگی اطلاعات‌آمدند و گفتند : مبارکه باسی‌سال سابقهٔ فرهنگی کلاس اول متوسطه برای دوشیزگان دانش‌آموزندارد و دختران‌ماپس از تکمیل تحصیلات ابتدائی چون در اینجا دبیرستان دخترانه نیست‌و نمیتوانند برای ادامهٔ تحصیل بشهر دیگری بروند ناچار ترك تحصیل میکنند وخانه‌نشین میشوند . این‌عده تقاضا داشتند برای تاسیس دبیرستان دخترانه در مبارکه اقدام لازم‌بعمل آید .

خندقی متعفن دریکی‌از محلات کاشمر

چندروز قبل عده‌ای از ساکنین محلهٔ شهرنو کاشمر بدفتر نمایندگی اطلاعات آمدند و گفتند: فاضل‌آب دوحمامی که‌دراین‌محله هست‌تشکیل خندق بزرك و متعفنی راداده است‌که سلامتی ماساکنین محلهٔ‌شهرنو کاشمر بخطر افتاده است تابحال چندین‌بار برای خشك‌کردن این مرداب متعفن بمقامات مربوطه شهر مراجعه کرده و نتیجه‌ای نگرفته‌ایم تقاضاداریم بخاطر سلامتی ما وکودکانمان برای خشك کردن این خندق متعفن اقدام شود .

مهندس قلابی

بایك تلگراف جعلی ازنماینده کارخانه ارج در ساوه گوش‌بری کرد !

خبرنگار مادر ساوه مینویسد : صبح چندروز قبل آقای عباس صدرائی نماینده کارخانه ارج در ساوه تلگرافی‌ازطرف آقای‌مهندس ارجمند مدیر کارخانه ارج تهران دریافت داشت مبنی براینکه در حدود مقدورپول در اختیار آقای مهندس حمید ارجمند بگذارید . هنوز مدتی نگذشته بود که یکنفر که خودرابنام‌مهندس حمیدارجمند معرفی میکرد به‌آقای عباس‌صدرائی مراجعه نمود وی میگفت : پیمانکار راهسازی همدان ـ ساوه ـنوبران هستم واز نماینده کارخانه ارج در ساوه بموجب تلگرافی که مخابره شده بود مطالبه پول کرد.

آقای صدرائی تصمیم گرفت‌پس از تماس تلفنی بامدیر کارخانه‌ارج پول دراختیارمهندس حمید ارجمند بگذارد واز او خواهش کرد که نیمساعت دیگر مراجعه نماید ولی موقعیکه به‌تلفنخانه رفت براثرقطع ارتباط نتوانست‌باتهران‌تماس‌بگیرد وناچار بفروشگاه خود مراجعت کرد و مبلغ پانصد تومان و یك ساعت‌ویك انگشتر‌دراختیارمهندس حمید ارجمند گذاشت واز او خواهش کردکه پس از تماس با مرکز بعدازظهر همانروز سه‌هزار تومان دیگر در اختیار وی‌بگذارد. پس از آن آقای عباس صدرائی مجددا به‌تلفنخانه رفت و با مدیر کارخانه ارج تماس گرفت ولی مدیر کارخانه ارج از موضوع تلگراف اظهار بی‌اطلاعی‌نمود. در این‌هنگام آقای صدرائی سراسیمه جریان رابشهربانی ساوه اطلاع‌داد ومعلوم شد شخصی که خودرابنام مهندس حمید ارجمند معرفی کرده وپول وساعت و انگشتر گرفته‌است شیاد کلاهبرداری بوده است که قبل‌ازمراجعه به‌آقای عباس‌صدرائی از تهران تلگراف مورد نظر خودرا مخابره کرده وسپس بنمایندهٔ کارخانه ارج درساوه مراجعه‌نموده وپول گرفته است . مهندس قلابی که از جریان تلفن نماینده کارخانه ارج بمرکز مطلع شده بود فرار را برقرار ترجیح داد وفعلامامورین برای دستگیری وی فعالیت‌میکنند.

تصادفی که دونفر قربانی داشت

اتومبیل پس‌از تصادف باینصورت‌درآمد

قبلا اطلاع داده شد اتومبیل فولکس‌واگن شماره ۵۵۳۴۶ برانندگی مهندس‌آزادیان اهل جهرم ویکنفر سرنشین بنام یادگار که از رشت بتهران حرکت میکرد درفاصله ۹کیلومتری جادهٔ قزوین ـ تهران باکامیون شماره ۱۷۸۳۲۸ که در کنار جاده متوقف بود تصادف کرد دراین حادثه راننده وسرنشین فولکس‌واگن جانسپردند و اتومبیل‌هم بکلی متلاشی شد درعکس بالا اتومبیل فولکس‌واگن پس از تصادف باینصورت درآمده است .

وارد نیست

قبلا در ستون نمایندگان‌اطلاعات در خدمت مردم در همین صفحه اطلاع داده شدکه زارعین قریهٔ میبدورامین از اجحافات کشاورزان قریهٔ فرون‌آباد گله دارند ، اینك کشاورزان قریهٔ فرون‌آباد طی طوماری که بسازمان شهرستانها ارسال‌داشته‌اندنوشته‌اند هیچگونه اجحاف و تعدی بزارعین قریهٔ میبد نکرده‌ایم وگلهٔ آنها وارد نیست.

خودکشی کرد

پریروز جوان بیست‌ودو ساله‌ای بنام غلامحسین سربازاده یکی ازاهالی کرمان بعلت اختلافات خانوادگی با خوردن مقداری تریاك خودکشی کرد وپس از انتقال به بیمارستان جان سپرد. بااعلام‌جریان بدادسرای کرمان برای دفن جنازه غلامحسین اقدام شد .

توضیح

قبلا زیرعنوان «مرك مشکوك» در این صفحه خبری چاپ شد مبنی براینکه آقای پاشا نصیری کارمند رتبهٔ ۹ وزارت دارائی و نماینده دیوان محاسبات درکمیسیون های مالیاتی درشهرستان بیجار طی‌مدت کوتاهی دچار عارضه کسالت شدو جانسپرد . اینك کسان آن‌مرحوم توضیح میدهند که نام مشارالیه محمود پاشاندیمی بوده است.

نیازمندیها

استخدام

سازمان تبلیغاتی بل

واقع در آپارتمان ۱۱ ساختمان ۵۲ کوچه برلن احتیاج بدونفراجرا کننده تلویزیونی دارد که سابقه‌کار در تلویزیون ایران نداشته ومعلومات آنها کمتر از لیسانس نباشد طالبین از ٤ الی ۸ بعد از ظهر مراجعه‌نمایند
آ ـ ٤٤٨٨ ۱ ـ ۳

بچند نفر ویزیتور تبلیغات زن ومرد مورد نیازاست طالبین ازساعت ٤ الی ۸بعد ازظهر به آپارتمان ۱۱ شماره ۵۲ کوچه برلن مراجعه فرمایند
آ ـ ٤٤٨٩ ۱ ـ ۳

چند نفر ویزیتور مرد و یك نفر ماشین نویس مرد

که بامور بایگانی آشنائی کامل‌داشته باشد با شرایط زیر مورد نیازاست.
دارا بودن برك خاتمه خدمت یا معافی پنجساله ـ حداقل تحصیلات ششم متوسطه ـ سن کمتر از ٢٤ و بیشتر از ۳۵سال نباشد .
داوطلبین با ذکر کلیه مشخصات سوابق کار ـ آدرس کامل یاشماره تلفن همراه با یکقطعه عکس باصندوق پستی ۱۹۸۲ حداکثر تا ۲۵ دی ماه مکاتبه نمایند روی پاکت جمله مربوط به استخدام ویزیتور حتما قید شود
آ ـ ۳۱۱٤۲ ۱ ـ ۲

یك سازمان آمریکائی احتیاج

به چند نفر افراد تحصیل کرده‌ایرانی دارد که حتی‌المقدور فارغ‌التحصیل دانشگاه بوده وبتوانند با کاردانی کامل و به‌نحو شایسته‌ای باماموران عالیرتبه برای انجام امور محوله انجام وظیفه نمایند . شغل موردنظر مستلزم مسافرتهای فراوان و تسلط کامل بزبانهای فارسی و انگلیسی میباشد. پاسخ های مربوطه بصندوق پست ۱۳۲٦ تهران فرستاده شود .
آ ـ ۱۹۵۱۳ ۱ ـ ۳

نقاش اتومبیل لازم است

یکنفر نقاش استاد کار و ماهرکه موتور و لوازم نقاشی از خودش‌داشته باشد خیلی فوری لازم است مقابل پمپ بنزین تهران نو گاراژ شرق تهران مراجعه نمایند .
آ ـ ٤٤٦۱ ۱ ـ ۲

بچند نفر وزیتور جوان

تحصیل کرده که در امور تبلیغاتی سابقه داشته باشند برای تمام روز مورد نیاز است طالبین از ساعت ۵ الی ۷ بعد از ظهر براهنمای شماره ۸۲۷ روزنامه اطلاعات مراجعه شود.

بچندنفر وزیتور جوان‌تحصیل

کرده مورد نیاز است طالبین از ساعت ۸ صبح الی ۱۲واز ٤ الی۷ بعد از ظهر بخیابان سوم اسفند پشت بانك رهنی کوچه نخست مجله آسیای جوان مراجعه فرمایند
آ ـ ٤٤۹۰ ۱ ـ ۲

بچندنفرکارگر خیاط‌دوشیزه

یابانو نیازمندیم بازار لاله زارسالن دوزندگی فرشته فرزین‌تلفن ۳۰۳۲٤۰

بچند نفر جوان باسواد

دوچرخه سوار جهت‌پخش لوردوبیر نیازمندیم میدان بهارستان :اروخانه پارلمان

به چند دوشیزه یا بانوی

باسوادوخوش تیپ‌برای فروش لوازم آرایش نیازمندیم از۳تا۵ بعداز ظهرها به شرکت‌آذین : فردوسی اول‌خیابان چرچیل شماره ۱+۱۲ طبقه سوم مراجعه فرمائید .

جویای کار

راننده پایه یك متاهل

با۲۲ سال‌سابقه خوب‌روی ماشینهای مختلف آماده کار برای ماشینهای کشاورزی و هرنوع ماشینهای دیگر میباشد . لطفابدفتر راهنمای‌روزنامه اطلاعات شماره ۸۲٤ مراجعه فرمائید

یکنفر کارمندپایه نه وزارت دارائی

که اخیرا در سن٤۸ سالگی باقوای کامل بازنشسته شده ـ اطلاعات‌کافی در امور اداری و کار های مالیاتی‌و امور گمرکی دارد حاضر است تمام روز در یکی از موسسات ملی اعم ا زشرکتها و تجارتخانه ها مشغول کار شود به تلفن شماره ٦۷۲۸۹ مراجعه فرمایند.
آ ـ ۳۱۲۳٤ ۱ ـ ۳

جوانی دارای گواهی‌نامه‌ششم

ابتدائی که خدمت وظیفه رانیز انجام داده برای خدمت در ادارات و موسسات ملی آماده کار است :آدرس خیابان امیر کبیر کوچه عربها اطو ـ شوئی پروانه وسیله آقای غلامعلی رستمی

فروش اتومبیل

فروشگاه جبهه دار

اتومبیل و لاستیك های کهنه‌شمارا بعنوان پیش بها قبول و بجای آن اتومبیل و لاستیك های نو تحویل میدهد سبه نرسیده بباغشاه ٦۱۰۰۲
آ ـ ٤٤۱۲ ۱ ـ ۲٦

بازرگانی امیر کبیر

اتومبیل دلخواه شما را تهیه یا معاوضه مینماید مقابل کوچه میرزا محمودوزیر تلفن ۵۸۱٤۹۹
مرتضوی یزدی

لندرورمدل جدید ۱۹٦۲

نماینده: شرکت مرتب تلفن ۳۲۳٤۹

AUTO SERVICE. TEHRAN PARS

اتوسرویس
تهران پارس
تعمیرگاه مجاز شماره ۲۹ فولکس‌واگن
دارای مجهزترین وسائل باورزیده‌ترین متخصص فن
تهران پارس ـ میدان سرمزتلفن ۷۹۱۸٤۲

معاملات پول

پول شرطی

دوشاهی‌ونیم‌موجود است ۳۲۹۷۱
آ ـ ٤۳۰۵ ۱ ـ ۲۰

ازده هزار الی یکمیلیون‌تومان

درمقابل مبیع‌ارزنده نیازمندیم۷۳۲٤۲
آ ـ ٤۳٦۷ ۱ ـ ۲٦

تومانی دوشاهی‌و نیم‌مستقیما

با سند مالکیت‌مراجعه فرمائید۷۳۲٤۲
آ ـ ٤۳٦٦ ۱ ـ ۲٦

پول تومانی دوشاهی نیم مستقیما باسند مالکیت مراجعه فرمائید تلفن ٦۹۳۳۷
آ ـ ٤۳۸۷ ۱ ـ ۱۸

پول‌شرطی درمقابل‌مبیع‌ارزنده

هرمقدار موجود وپولهای راکد خود را بما اطلاع دهید تلفن ٦٦۷٦۵
آ ـ ٤۲۵٦ ۱ ـ ۱۰

معاملات تلفن

فیش نفس خریداریم ۵۳۸٤۰

تلفن باقساط فروشنده‌ایم ۵٦۳۲۹

تلفن نقد خریداریم ۵۳۸٤۰

تلفن ۲ و ۵ خریداریم ۵٦۳۲۹
آ ـ ۲٤٤۱۲

همه رقم معاملات تلفن

و فیش تلفن وسیله تلفن۲۵۰۳٤
درتمام اوقات انجام میشود .
آ ـ ٤۱٤۷ ۱ ـ ۲٦

خرید و فروش هر نوع شماره‌تلفن ۳۵٤۱۵
آ ـ ٤۲۷۰ ۱ ـ ۳۰

تلفن نقدا خریداریم ۲۳۰۳۰

تعمیرات تلفن پذیرفته میشود ۵۳۰۳۰

تلفن نقدواقساط فروشنده‌ایم۲۳۰۳۰
آ ـ ٤۳۸۹ ۱ ـ ۳۰

پول

ارزانتر از همه جا از پنجاه هزار تومان تا دومیلیون تومان پول شرطی بدون سرگردانی همیشه موجوداست تلفن ٦۱۱۱۳۳
آ ـ ٤٤۸۱ ۱ ـ ۵

پیدا شده

یك تخته قالیچه در خیابان

شاهپور پیدا شده صاحب آن از ساعت ٤ تا۷ بعد از ظهر بمغازه شاهین مقابل گلدوزیر دفتر مراجعه نماید

مستغلات

نارمك ـ تهران پارس ـ تهران نو معاملات املاك‌وپول شرطی‌بازرگانی‌امینی۷۹۰۰۹۰

خانه‌های‌فروشی‌واجاره‌ای

خود را بما اطلاع دهید تلفن ٦٦۷٦۵

خانه‌ای بمساحت ٦۵۰ متر

سه نبش ۵اطاق ۱٤مغازه عایدی خوب بازمین معاوضه میشود بتلفن۷۲٦۳۸ مراجعه فرمائید .
آ ـ ۳۰۸۲۲ ۱ ـ ۳

خانه خریداری

به دوباب خانه مدرن و مجهز در منطقه دروس بین ۲۰۰ هزار تا ۲۵۰ هزار تومان خریداریم تلفن ٦۱۱۱۳۳
آ ـ ٤٤۷٦ ۱ ـ ۲

خانه خریداریم

شمال شهر بقیمت هشتادتا سیصدهزار تومان
توضیحات رالاله‌زار نودیك‌توپخانه ۳۹۷۸٤ به بنگاه کوشان بفرمائید
آ ـ ۳۱۲٦۰ ۱ ـ ۳

خریدار خانه ومستغلات

چهار باب خانه‌نوساز ویلائی مدرن دوطبقه در شمال شهریانقد یامعاوضه و سه باب خانه متوسط در مرکز یا شمال شهر و سه باب مستغلات مدرن در شمال شهر فوری خریداریم لطفا تلفن ٦۱۱۱۳۳
آ ـ ٤٤۸۷ ۱ ـ ۲

بفروش میرسد

خانه‌ای نزدیك سینما نیاگارا

۲۵۰ متر ۷ اطاق مجهز ۹۸هزارتومان تلفن ٤۱٦٤۸
آ ـ ۱۹٦۲۹ ۱ ـ ۲

قطعه ۱۰۷۹ در عباس آباد

بمساحت ۷۰۰متر که ۵۳ متر برسی متری میباشد بفروش میرسد تلفن ٦٤۸٤۲
آ ـ ۱۹٤۳۹ ۱ ـ ۳

خانه‌فروشی

نود هزار تومان

نزدیك میدان کاخ صد و چهل‌متر با پنج اطاق حمام بادییوترم برق‌آب تلفن برای دیدن رجوع فرمائید ـ لاله‌زار نزدیك توپخانه ۳۹۷۸٤ به

یك‌باب‌خانه بعلت مسافرت

دارای هفت اطاق بابرق‌و آب وتلفن شماره ٤٦۸۳۱ بقیمت مناسب بدون واسطه خیابان پهلوی جنب کلانتری یك کوچه دهقان کاشی شماره ۱۰ بفروش میرسد.
آ ـ ۱۹۲۹۷ ۱ ـ ٤

ده دستگاه خانه در شمال شهر نقد ومعاوضه بفروش‌میرسد بازرگانی سایه تلفن ۷۲۸۹٦
آ ـ ٤٤۸۰

نزدیك مجسمه شاهرضا

خانه‌ای بمساحت ۹۰ متر باتمام وسائل قیمیت ۵۰۰۰۰ تومان تلفن۶۸۱۰۰
آ ـ ٤٤۹۱ ۰ ـ ۳

اجاره داده می شود

یکدستگاه آپارتمان

مشرف بخیابان بلوار دارای پنج‌اطاق وکلیه لوازم با کف لینولئوم برای سکونت ـ شرکت ها ـ مطب و غیره اجاره‌داده‌میشود. تلفن۴۵۳٤۰ـ۶۸۲۱۱
آ ـ ۱۹٦۲۱ ۱ ـ ۲

واگذار میشود

یك‌زیر زمین وسیع

واقع در خیابان نادری که مناسب برای اغذیه فروشی ـ کافه قنادی ـ چاپخانه ـ تریکوو سایر کارها می باشد واگذار میشود بتلفن ۳۱٤۸۰ مراجعه فرمائید .
آ ـ ۳۰۹۲۲ ۱ ـ ۷

ساختمان

دفتر ساختمانی فرزانه

پشت‌شهرداری پاساژ قنوت۳۰٤۸۳۲

بهترین آجر نسوز

وخاك نسوز خارجی و داخله کشور بابعاد مختلف‌وپنبه نسوز درفروشگاه متال واقع در خیابان سپه جنب‌گاراژ شیشه موجود است بتلفن ۳۱۵۵۵ مراجعه فرمائید

تقویم اطلاعات

یکشنبه ۲۳ دی ۱۳٤۱
یکشنبه ۱٦ شعبان ۱۳۸۲
یکشنبه ۱۳ ژانویه ۱۹٦۳
اذان صبح ساعت ۵ و۳۵ دقیقه
طلوع آفتاب ساعت ۷و۱۲ دقیقه
غروب آفتاب ساعت ۵ و ۵ دقیقه

سالن مد و آرایش

مسیوآنتوان آرایشگرمعروف

درسالن آرایش ژان گاتینو ٦۱۱۸٦۹
آ ـ ٤۱٤۵ ۱ ـ ۱۰

سالن آرایش و زیبائی مهین

زیر نظر متخصص دیپلمه اروپا با جدید ترین وسائل از شما پذیرائی مینماید . خیابان وصال شیرازی‌تلفن ٤۲۱۸۱
آ ـ ٤٤۵۳ ۱ ـ ۵

سالن آرایش وزیبائی۱۰٦

دیپلمه لندن با آخرین مد درمدت یکماه با نازلترین قیمت شما تعلیم میدهد تلفن ٤۲۱۲۳ امیرآبادفرصت
آ ـ ٤۰۸٦ ۱ ـ ۱۵

میزانپلی فقط ٤ تومان ٤۲۱۲۳
آ ـ ٤٤۷۲ ۱ ـ ۱۵

سالن آرایش فخر

زیر نظر بانوی دیپلمه بانوان و دوشیزگان شمال غرب تهران مژده میدهد باوسائل مدرن وقیمت ارزان پذیرائی می نمایدخیابان‌بوستان‌سعدی نبش چهارراه قصرالدشت
آ ـ ٤٤۷۱ ۱ ـ ۱۰

لباس‌عروس. یادداشت‌فرمائید فروشگاه‌منصف‌صفی علیشاه

خانواده‌های محترم قبل از تهیه لباس عروس از فروشگاه منصف که اخیرا مایحتاج شما را از هر قبیل حتی بهترین پارچه های لباس عروس و لباس شب تهیه نموده دیدن فرمائید بایکبار مراجعه معرف این فروشگاه خواهید شد صفی‌علیشاه منصف تلفن ۳۰٤۰۵٦

درسالن آرایش‌سریر

میزانپلی فقط ۵۰ ریال ـ شمیران جاده پهلوی خیابان پسیان ۸٤۱۷۹
آ ـ ٤۲۸۲ ۱ ـ ۱۳

سالن آرایش کاتینو

بامدرن ترین وسائل و بهترین آرایشگران آماده پذیرائی شماست خیابان‌فردوسی ٦٤۳۲۳
آ ـ ٤۲۳۹ ۱ ـ ۱۵

سالن‌آرایش‌وزیبائی جهانگرد

با تمام وسائل مدرن بعلت‌مسافرت باروپا بفروش میرسد خیابان پهلوی کوچه بیدی تلفن ٤۳۲۲۹
آ ـ ٤۳۷۹ ۱ ـ ۷

درسالن‌آرایش راشل

میزانپلی ۵۰ ریال ـ تونی ۳۰۰ریال دکولوزه ۳۵۰ ریال رنك ۳۰۰ ریال کوپ ۳۰ ریال ـ خیابان شاه‌چهارراه فروردین شماره ۳۰۳
آ ـ ٤٤۱٤ ۱ ـ ۳

سالن‌آرایش هنر

زیر نظر دوشیزه اشرف هنر بخش دیپلمه فنی در آرایش و زیبائی در تمام روز مشتری قبول میکندخیابان شاه ـ چهار راه گیتی شماره ۲۹۵ منزل دکتر مهندس هنر بخش تلفن ٤۸۷٤۹
آ ـ ٤٤۱٤ ۱ ـ ۳

کافه قنادی کام

خانواده‌های محترم جهت تهیه هرنوع شیرینی دلخواه خود
(ایرانی، فرنگی وکیك)
به‌چهل متری نواب میدان محمدرضا شاه تلفن ٦۸۲۱۰ مراجعه فرمائید

آگهیهای متفرقه

جرثقیل جاسب

تلفن ۲۷۸۱۸و ۲۵۷٦۳
آ ـ ٤٤۳۷ ۱ ـ ۲٦

سشوار ایندولا

مرکز پخش لوازم آرایشگاه و سشوار ایندولا بمحل جدید خیابان شاهرضا مقابل دبیرستان البرز منتقل شد . ٦٦۲۷۷
آ ـ ٤۳۲۰ ۱ ـ ۲٦

سشوار کادوس

فروشگاه کادوس تلفن ٤٤۵۷۷
۱ ـ ۳۰ ۱ ـ ٤۳۲۱

جرثقیل توکل

میدان شاه تلفن ۵۵۸۲۸ـ۵۰٦۹۱
آ ـ ٤۱۵۰ ۱ ـ ۲٦

درخت‌سروشیرازی ومجلسی

سه ساله اصله ۱۵ تا ۲۰ ریال‌بفرش میرسد به تلفن های ۵۹۸۱۳و۵۱۷۸۵ مراجعه فرمائید .
آ ـ ۱۹۰۰۹ ۱ ـ ۱۰

آنتن تلویزیون راگران‌نخرید

آنتن تمام کانال تلویزیون فرنگی با سیم و دکل و حق نصب فقط ۷۰ تومان فروشگاه آمپر خیابان شاه‌چهار راه اسکندری تلفن ٤۹٤۹۸
آ ـ ٤٤۰۲ ۱ ـ ۱۰

یکعدد دستگاه گنج (معدن ـ اورانیوم) امریکائی قدرت‌تا ۱۰متر عمق بفروش میرسد تلفن٦۱۳۲۲۵
آ ـ ٤٤۵٦ ۱ ـ ۱۰

نمایشگاه مبل شیك

نقد و اقساط معامله میکندخیابان شمیران بالاترازسه‌راه زندان۷۰۵٤۷
آ ـ ٤۲٦۲ ۱ ـ ۲٦

بیسکویت ماه گرم و تازه

همه روزه ازساعت ۱۰صبح‌برای مصرف روزانه حاضر است .
تهران ـ خیابان بهارستان مقابل بانك بازرگانی تلفن ۳۲۱۸۵
آ ـ ٤٤٦۲ ۱ ـ ۱۰

فروشگاه سمند لوستر و آباژور

خیابان شمیران ایستگاه باغ صباتلفن ۷۵۷۱۷۳
آ ـ ٤٤۹۲ ۱ ـ ۱۰

کت‌پوست منیك اعلا

بفروش میرسد تلفن ٦۰۰۹۷
آ ـ ٤٤۷۷ ۱ ـ ۲

نهال سیب لبنانی

طلائی و سرخ‌و بهترین انواع نهال پیونوی تحویل آدرس شما ـ عصرها ٤ـ۷ تلفن ۷۱۸۱٦
آ ـ ۱۸٤۳۳ ۱ ـ ٦

کریستال ـ کریستال

از ۵۰ مدل کریستال الوان ساخت آلمان منتخب ٦ ۳کارخانه عظیم‌دنیا دیدن کنید حاجب‌الدوله حبیب ـ صاحبی تلفن ۲۸۸٤۲

گم شده

چکی بمبلغ پنجاه هزار ریال

در وجه حامل سر رسید ۲۵ خرداد یکهزار و سیصد و چهل و دو بعهده بانك ملی شعبه دانشگاه از حساب شماره ۱۲۵۲۷٦ مفقود گردیده از درجه اعتبار ساقط است
آ ـ ۱۹۷۵۷ محمدعلی‌اکبرزاده

در تعقیب آگهی منتشره

درشماره۵۸٤٤ ـ ۱٦ر۱۰ر٤۱ روزنامه کیهان وشماره۱۰۹۹۳روزنامه‌اطلاعات معلوم شده است که از ۱۲ سری دسته چکهای مربوط بحساب جاری ۷۱۵۷ نزد بانك اصناف مرکز نیز اوراقی بشماره های زیر که ازطرف آقای مهدی یادگار سفید امضاء و در مغازه اینجانب نجات‌الله یادگار امانت بوده بسرقت رفته است بنا براین هرگونه چکی از سری چکهای مذکور که ذیل‌آن دارای امضاء مجدد اینجانب مهدی یادگار نباشد ازدرجه اعتبار ساقط و مسروقه است‌شماره چکها بقرار زیر است: ۳٤۳٦۰٦ ـ ۳٤۳٦۱۷ ـ ۳٤۳٦۲٤ ـ ٦٦٤۲۰ ـ ٦٦٤۲۳ ـ ۸۱۲۰۵ ـ ۸۱۲۲۲ ـ ۸۱۲۲٤ ـ ۸۱۲۳٤ ـ ۸٦۹۱۱ ـ ۸٦۹۱۸ ـ ۸٦۹۳۰ ـ ۱٦٤۵۷۵ ـ ۱٦٤٦۰۰ ـ ٤۱۲۱۵٦ ـ ٤۱۲۱٦٦ ـ ٤۱۲۱۷۵ ـ ٤۷٤۱۷۸ ـ ٤۷٤۱۹۳ ـ ٤۷٤۱۹٤ ـ ٤۷٤۱۹۹ ـ ٤۷٤۲۰۰ ـ ٦۰٤۹۰۱ ـ ٦۰٤۹۰٦ ـ ٦۰٤۱۳۰ ـ ٦۰٤۹٤۰ ـ ۲۲۵٤۲۵ ـ الی۲۲۵٤۵۰
مهدی‌یادگار ـ نجات‌اله یادگار

آرشام‌نجاریان فرزند طروس

۲۵ ساله گمشده هرکس‌از نامبرده خبری دارد بآدرس خیابان شاه‌آباد کافه کاروان اطلاع دهد .

صاحب امتیاز و مدیر مسئول: عباس مسعودی
نشانی: خیابان خیام چاپخانه اطلاعات

آموزشگاههای فنی وفرهنگی

آموزشگاه دخترانه و پسرانه‌خزائلی شاه‌آباد کوچه ظهیرالاسلام
آ ـ ٤۲۲۸ ۱ ـ ۲٦

آموزشگاه عالی خیاطی‌بهارنو

دوره کامل خیاطی . مختاری‌شاهپور اول کوچه علائی تلفن ۲۷۵۸۰

هنرستان عالی خیاطی‌گلبان

تعلیم خیاطی گلسازی و آموزش فن آرایش را بطور مجانی بشما می آموزد خیابان اسکندری شمالی تلفن ٤۸٦۹۳

پذیرش ودعوتنامه از امریکا واروپا

پذیرش درسی و پذیرش زبان و دعوتنامه (مدرك گلدرنامه) از کالج و انستیتو ها و دانشکده های امریکا و اروپا برای دوره های دبیرستان دیپلمه ـ پرستاری ـ رشته های‌لیسانس مهندسی و دوره های دکتری در مدت پانزده روز الی یکماه نشانی لاله‌زار پائین طبقه فوقانی شیرینی فروشی لاله‌زار ـ سرای طاهباز جنب‌عکاسی پرتوی شماره ۵ صبحها از ساعت ۹تایك بعد از ظهر و عصر ازساعت شش ببعد
آ ـ ٤٤۸۲

دبیرستان و دبستان دخترانه اخباری

بدینوسیله باطلاع دوشیزگان و بانوانیکه در روز نمیتوانند درس بخوانند میرساند کلاسهای شبانه‌این دبیرستان و دبستان از اول دیماه از ساعت ٤½ تا٦½ بعد از ظهر در محل دبیرستان دخترانه دائر است وتوسط بهترین بانوان دبیرلیسانسیه تدریس میشود نشانی میدا شاه‌تلفن ۲۹۰٤۳
آ ـ ٤٤۸٤ ۱ ـ ۲

درآموزشگاه‌ماشین‌نویسی‌فائز

تعلیم ماشین نویسی بامتد جدید شاه‌آباد ـ اول اکباتان ۵٤۱٤۱
آ ـ ٤٤۸۳

کلاس سنتور ملك

برای کلیه سازها شاگردمی پذیرد. تلفن ۷۵٦۷۰۲

آموزشگاههای رانندگی

هنرستان عالی رانندگی بدیع

یکدوره رانندگی کامل را تا اخذ گواهینامه طبق پیمان نامه‌ای که در هنرستان منعقد میشود باناز‌لترین قیمت تضمین مینماید خیابان شاه‌چهار راه سیمتری تلفن ٦۸۷۹٦

آموزشگاه رانندگی تهران

منیریه زیر نظر کاوه‌محلاتی ۲۵۸۸۸

آموزشگاه‌رانندگی‌وفنی‌فرهنك

فن‌رانندگی را تا اخذ گواهی نامه بابهترین متد بشما می اموزدشاهرضا پل چوبی‌تلفن ۷۵٦۲۱۳ شعبه‌مخصوص بانوان خیابان فرصت تلفن ٦۹۷۱۵

آموزشگاه رانندگی ناذر

نادر مرکز اموزش رانندگی‌تخت جمشید چهارراه بهار تلفن ۷۳۱٤۲

درمانگاه های خصوصی

بیمارستان و زایشگاه مادر

خیابان روزولت تلفن ۸۲۲۳٤٤

فلج اطفال

واگسنیاسیون وتزریقات
امیر کبیر
میدان فوزیه مطب دکتر لاهیجانی تلفن ۷۵۷۳۱۳

راهنمای دندانپزشکی اطلاعات

دکترفرامرز بصاری دندانپزشك

دارای گوامینامه دوره عالی از امریکا شاه جنب سینمانیاگارا٦۰۵۲۸

دکتر پیامی دندانپزشك

شرق میدان فوزیه تلفن ۷٤۳۳۷

دکتر بابایان

پزشك بیماریهای دهان و دندان
بعد از ظهرها از ساعت ٤تا ۸ دروازه دولت‌خیابان شاهرضانرسیده به بهار تلفن ۷۵٦۵۹۱
آ ـ ٤٤۵۷ ۱ ـ ۱۰

راهنمای پزشکی اطلاعات

دکتر معانی

امراض مقاربتی ـ مجاری ادرار ـ معالجه قطعی سوزاك تازه و کهنه ورم پروستات و سستی وناتوانی ضیق مجرا خیابان فردوسی مقابل بانکملی مرکز

دکتر احمد جواهری

متخصص و جراح گوش ـ گلو و بینی حشمت‌الدوله‌غربی چهارراه‌پیروز تلفن ٦٦۹۷۸
آ ـ ٤٤۱۵ ۱ ـ ۱۰

دکتر بینش‌ور

خیابان پهلوی بالاتر از بولوار روبروی پمپ بنزین . کوی‌غفاری ۳۸ تلفن ۸۲۳٦۲۳

دکتر دانشگر

امراض مقاربتی و جلدی وسوزاك تازه و کهنه ورم پرستات ضیق‌مجرا سستی وبواسیر امراض زنانه‌ونازائی خیابان سپه مقابل بستخانه۳۰۲٤۱٦

دکتر سیدعلی مظفری

بیماریهای داخلی اطفال‌گوش وحلق وبینی حشمت الدوله چهارراه پیروزبالای داروخانه جاودان ٦٦۹۷۸

دکتر عباس نیك‌نژاد

متخصص‌ا زدانشکده باریس‌بیماری های معده روده ـ کبد ـ لوزالمعده درمان بواسیر بدون عمل ـ فیستول ـ فیستور بامتد موثر دروازه شمیران خیابان گرامی پذیرائی۳تا۷ بعدازظهر

پلی کلینك
دکترمجاهدی دکترصدیقی

روزیدنت سابق‌بیمارستان های‌امریکا پزشك‌سازمان بیمه های اجتماعی کارگران بیماری های داخلی اطفال مقاربتی ـ ترك تریاك و سایر مواد مخدره ترك الکل مجهز بدستگاههای رادیواسکپی لانتازول‌تراپی ـ اتروسل تراپی دیاترمی و بخور بنی سیلین‌و غیره پذیرائی بعد از ظهر هاخیابان شاه روبروی‌مسجد سجادتلفن۴۹۵۲٦

ترك‌تریاك دکتر رحمانی

متخصص امراض اعصاب و روح از دانشگاه لندن خیابان پهلوی‌بالاتر از چهار راه امیراکرم تلفن ٤۵۱۱٤

دکتر حسن بطحائی

متخصص حالات عصبی‌و بیماریهای روانی‌از اروپامراجعت نموده پذیرائی ٤٫۵ تا ۷٫۵ بعد از ظهر شاهرضا ـ روبروی لاله‌زار نو

دکتر فرنوش

داخلی ، مقاربتی ، سفلیس،سوزاك تازه و کهنه و عوارض آنها دیپلم دانشگاه پاریس امیریه اول منیریه ٤۸۵۵۵

دکتر در طب پولوسا

متخصص بیماریهای مقاربتی (سوزاك تازه و کهنه وسفلیس) امراض مجاری ادرار و تناسلی ـ خیابان فردوسی شمالی کوچه صادق پذیرائی۹تا ۱۲ و۵ تا۸ تلفن٤٦۵۸۹

دکتر محمد رضا مسدد

دارای گواهی‌نامه از بروك‌مدیکال امریکا درمان بیماری‌های مقاربتی ـ زنان ـ دروازه دولت رو بروی‌کمپانی فیات پذیرائی عصر ها ۵ تا ۸ تلفن ۳۰۲۵٤۸

دکتر رفیعی

متخصص بیماری‌های معده وکبدو روده ازپاریس درمان نواسیرو بواسیر بدون عمل پذیرائی ۵تا۸ بعد از ظهر خیابان جامی کوچه پاریس .

دکتر جمال هدایتی

متخصص امراض ریوی (بویژه سل ریوی و آسم) از دانشگاه ویلز انگلستان خیابان لاله‌زار نو ـ چهارراه مهنا از ٤ ـ ۸ بعداز ظهر

پزشکان‌شبانه‌روزی

دکتر کرامت‌الله فرهودی
بعد از ظهرها و همه شب تا صبح شاهرضا پل چوبی تلفن ۷۵٦۲۸۳

درمان ریزش مو

موخوره ـ پوسته چربی وخارش سردر مطب دکتر پرویز بهزاد مجهز بدستگاههای کامل شاهرضا بین‌چهار راه کالج و آل ایتالیا پلاك ۲۲۵ تلفن ٤۵۸٤۹

در مر موقع ودر هر کجا در هر روز هفته در هر ساعت شبانه روز ده پزشك متخصص در مرکز پزشکی و جراحی ۲٤ ساعته

تهران ـ چهار راه یوسف آبادجنب بیمارستان نجمیه آماده کمك ببیماران شما هستند تلفن ٤۷۱۸٤

فروش اثاثیه

نمایشگاه ایران کالا اولین موسسه بازار خرید و فروش لوازم منزل‌دست دوم درایران خیابان شاه چهار راه کلشن تلفن های ٤۵٦۸٦ـ٤۵٦۸۹

همه روزه مقداری لوازم منزل که از منازل ایرانی و خارجی خریداری مینماید باسود بسیار ناچیز بفروش میرساند چنانچه شما تصمیم بخرید لوازم منزل از قبیل ـ قالی ـ قالیچه یخچال ـ تلویزیون ـ رادیو گرام ـ ضبط صوت ـ اجاق گاز ـ سرویس اطاق خواب ـ سرویس اطاق‌پذیرائی مبل ـ اشکاف ـ میزوصندلی ـ تختخواب و غیره دارید قبلا باین نمایشگاه مراجعه نموده و لوازم منزل مورد نیاز خود را که بسیار نو و آخرین مدل سال میباشد با نازلترین قیمتی که باو رنمیفرمائید خریداری نمائید با اشیائیکه لازم ندارید با اثاثیه‌مورد لزوم خود تعویض کنید پس خرید و فروش و معاوضه لوازم منزل فقط درایران کالا تلفنهای٤۵٦۸٦ و٤۵٦۸۹ احتیاجات‌شماو اتامین مینماید

خرید اثاثیه

نمایشگاه و فروشگاه‌ایران کالا اولین موسسه خرید و فروش لوازم منزل درایران تهران خیابان شاه‌چهارراه گلشن تلفن ٤۵٦۸۹ـ ٤۵٦۸٦

هرنوع لوازم منزل از قبیل قالی ـ قالیچه ـ تلویزیون ـ یخچال ـ رادیو گرام ـ اجاق گاز ـ ضبط‌صوت واشیاء دیگر منزل را بهر اندازه و مبلغی که باشد نقد خریداری میشود.
هموطنان عزیزچنانچه تصمیم‌دارید لوازم منزل خودرا طوری بفروشید که مغبون نشوید فقط به نمایشگاه ایران کالا مراجعه فرمائید چون ما سعی مینمائیم چه در خرید چه در فروش و چه در معاوضه رضایت مراجعین محترم را فراهم نمائیم پس خرید ـ فروش ـ معاوضه لوازم منزل فقط در ایران کالا تلفن های ٤۵٦۸۹ ـ ٤۵٦۸٦

لوازم خانه شما را با

پول‌نقد عادلانه خریداریم تلفن٤۵۲۱٤
آ ـ ٤۳۷٦ ۱ ـ ۱۰

فرش کهنه‌و نو

در منازل‌به‌بهترین قیمت خریداری وتعویض‌میشود تلفن ۸۲۱۸۵۵ رضوی

فروشگاه خالقی

قالی
یخچال
تلویزیون
ضبط صوت
رادیو گرام
وسایر لوازمات برقی شما را
بقیمت عادلانه خریداریم لطفا بفروشگاه خالقی امیرکبیر سه راه امین حضور ۳۲۸۷٦ مراجعه فرمائید

فروشگاه ماه

قالی ـ یخچال ـ تلویزیون ـ رادیوگرام ـ ضبط صوت و بخاری شمارا نقدا خریداریم نزدیك سه‌راه امین حضور تلفن ۵۳۵۷٦
آ ـ ٤۱٤۰ ۱ ـ ۳۰

فروشگاه ونمایشگاه فروردین

قالی
یخچال
تلویزیون
ضبط صوت
رادیو گرام
وسایرلوازم منزل شما را نقدابقیمت عادلانه خریداریم خیابان شاه فرودین شمالی شماره۱۱٤ تلفن ٦۱۱٦۵۵

فروشگاه ونمایشگاه آسیا تلفن ـ ٦۱۲۸۳۲

تلویزیون ـ یخچال‌ـاجاق‌گاز ـ بخاری وسایر لوازم منزل را بقیمت عادلانه خریداریم خیابان شاه چهارراه پیروز

فروشگاه شاهین

یخچال ـ تلویزیون ـ فرش وسایر لوازم را در منازل خریدار ۷است پشت شهرداری تلفن۳۰۵۳۸۸
آ ـ ٤۰۹٦ ۱ ـ ۲٦

فروشگاه حاجیان

یخچال ـ قالی تلویزیون
رادیو گرام ـ ضبط صوت
سایر لوازم دیگر شما را عادلانه خریداریم سه راه امین حضور ۳۸۸۳۸

فروشگاه پارس تلفن٦۱۳۸٤۷

فقط این فروشگاه میتواندیخچال تلویزیون ـ قالی ـ قالیچه واجناس خانگی شمارا بقیمت عادلانه‌خریداری کند . خیابان آذربایجان ایستگاه آسیاب .

فروشگاه منوچهر ـ تلفن ۷۵۷٦۸۵

خریدار هرنوع یخچال و تلویزیون
آ ـ ٤٤۳۸ ۱ ـ ۳۰

ورزش

فینال فوتبال دانشگاه

صبح امروز از طرف تربیت بدنی دانشگاه برنامه مسابقات نهائی فوتبال دانشگاه جهت انتخاب تیم فوتبال قهرمان دانشگاه بدین شرح اعلام گردید.

ساعت سه بعد از ظهر امروز بیست‌و سوم دیماه علوم‌بادندانپزشکی بعدازظهر دوشنبه . پزشکی بافنی - بعد ازظهر چهارشنبه علوم باپزشکی بعدازظهر پنجشنبه فنی بادندانپزشکی بعدازظهر یکشنبه دندانپزشکی با پزشکی .

مسابقات‌مزبور درزمین‌چمن‌دانشگاه زیر نظر تربیت بدنی دانشگاه‌برگزار میشود.

ضمنا آقای صدقیانی رئیس تربیت بدنی دانشگاه از آقای دکتر فرهاد وروسای دانشکده‌ها دعوت نموده که در مراسم برگزاری مسابقات فینال فوتبال دانشگاه حضور داشته باشند.

کاروان اسکی

ازباشگاه ورزشی بوستان‌اطلاع‌داده شد که کاروان‌اسکی‌سازمان کوهنوردی واسکی دماوند ساعت هشت صبح‌هر جمعه وروزهای تعطیل بسوی پیست اسکی آبعلی بسرپرستی آقای حسین فیضی حرکت مینماید .

درحضورعلیاحضرت شهبانو

باله فندق‌شکن اجرا خواهد شد

بقرار اطلاع روز سی‌ام دیماه برنامه جشن‌سازمان باله‌ملی ایران وابسته به‌هنرهای زیبای کشور درحضور علیاحضرت فرح‌پهلوی شهبانوی ایران اجراء میگردد.

آقای‌نژاد احمدزاده رئیس هنرستان مذکور اظهارداشت، پس‌از چندسال تلاش مداوم موفق شده‌ایم‌برنامه های مختلف ازباله‌های معروف راتنظیم واجراء نمائیم‌وازاین پس این برنامه ها درهرفصل از سال طی چند شب بروی‌صحنه می‌آید .

دربرنامه اخیر باله دونفری از اثر معروف فندق شکن وباله سه‌نفری ازدریاچه قوو باله‌هائی که‌روی آثار بتهوون وموزارت تنظیم شده اجراء خواهد شد .

اقدام سازمان ملی‌باله ایران درمورد گذاشتن برنامه‌هائی درهرفصل باوجود محدودیتهائی که‌وجوددارد درخور تحسین است .

برنامه هرفصل درسه‌شب اجراء می‌شود و علیا حضرت شهبانو درشب اول (سی‌ام‌دی)از برنامه دیدن خواهندکرد وبرای شبهای بعددرمحل هنرستان برای‌اولیاء هنرجویان و علاقمندان بلیط فروخته خواهدشد.

درعکس بالاهایده احمدزاده، ژینوس امیرشاهی، بنفشه بهرامیان فرشته فکور ، سرور طلبی ، میناکاوسی ومرسده تحویلداری در صحنه‌ای از یکی‌از برنامه های‌جالب هنرستان باله دیده میشوند .

مسابقه عکاسی تلویزیون ایران

شرائط

۱ـ این مسابقه فقط مخصوص آماتورها (کسانیکه بهیچوجه از راه عکاسی امرار معاش نمیکنند) می‌باشد .

۲ـدر رشته های منظره ـ صورت ـ طبیعت بیجان ـ وقایع وخبری‌ـ زندگی اجتماعی عکس پذیرفته میشود و تعداد عکسها محدود نیست .

۳ـ قطع عکس ها حداقل ۲۴×۱۸ باید باشد . کوچکتر از این‌حد در مسابقه شرکت داده نخواهد شد .

۴ـعکسها مطلقا نباید رتوش شده باشد . همچنین عکسهای‌رنك شده نیز پذیرفته نمیشود .

۵ـ عکسها حتما باید ازطرف‌فرستنده آنها گرفته شده باشد و نگاتیف آنها بایدهمراه عکس‌ارسال‌شود . بعکس های فاقد نگاتیف جائزه تعلق نخواهد گرفت .

۶ـ عکسها پس از پایان مسابقه به‌صاحبان آنها مسترد خواهدشد ولی موسسه تلویزیون ایران حق دارد هرتعداد از آنها را که بخواهد برای خود نگهدارد و مورد استفاده قرار دهد .

۷ـدر پشت هرعکس نام نام‌خانوادگی و آدرس گیرنده همچنین مشخصات فنی آن از قبیل دوربین ابژکتیف ـ دیافراگم ـ سرعت ـنوع فیلم و غیره باید بامرکب و خط خوانا ذکر گردد.

۸ـ عکسها روی مقوا نباید چسبیده باشد .

۹ـدرهریك از رشته های فوق به‌ترتیب پنجنفر برنده انتخاب و بهریك جوائز قابل ملاحظه‌ای اهداخواهد گردید . باین ترتیب ۲۵ جائزه بکلیه آنها تعلق‌خواهد گرفت .

۱۰ـ رای قضات قطعی و غیر قابل تجدید نظر می‌باشد .

۱۱ـ مدت قبول عکسها از این تاریخ تاپایان روز ۳۰ بهمن‌ماه ۱۳۴۱ است . پس‌از تعیین‌برندگان‌نمایشگاهی از آنها ترتیب داده خواهد شد و ضمن مراسمی جوائز برندگان به‌آنها تسلیم‌خواهد گردید.

۱۲ـعکسها بموسسه تلویزیون ایران واقع درجاده پهلوی باید تسلیم گردد.

۱ـ۲

آگهی تجدید مناقصه

شرکت سهامی مواد غذائی‌و شیمیائی ایران وابسته بوزارت صنایع ومعادن‌تعداد ۷۵۰۰۰ عدد کارتن جهت بسته بندی محصولات خود در سال جاری را از طریق مناقصه خریداری مینماید . داوطلبان شرکت در مناقصه میتوانند همه‌روزه باستثنای‌ایام تعطیل درساعات اداری برای دریافت برك شرایط و مشخصات مناقصه بدفتر شرکت واقع در چهارراه سید علی خیابان کاشف‌السلطنه شماره ۴۰ مراجعه نمایند پیشنهادات تا آخر وقت اداری روز دوشنبه اول بهمن ماه ۴۱ پذیرفته و درساعت ده صبح روز بعد باز و خوانده خواهد شد .

۱ـ۳ آ ـ ۳۰۸۱۰ مدیر عامل شرکت ـ مهندس مرتضی‌انواری

آرامش فوری باقرص مسکن

سیپیدون

SIPCIDON

ساخت کارخانه معظم سپیک رُم ـ ایتالیا

سیپیدون همه جاموجوداست

۳۰۶۷۶

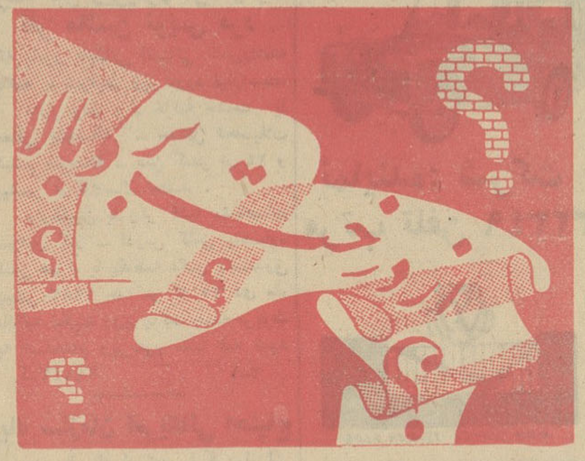

۳۱۲۵۶

در جشن ورزشی دانشکده معقول ومنقول

جوائز ورزشکاران توزیع شد

ظهر روز چهارشنبه مراسم توزیع جوائز ورزشکاران‌دانشکده علوم‌معقول ومنقول درسالن دانشگاه باحضورآقای دکتر فرهاد رئیس دانشگاه ،تیمسار سرلشگر دکتر ایزدپناه رئیس سازمان تربیت بدنی و استاد فروزانفر رئیس دانشکده معقول‌و منقول آقای صدقیانی رئیس تربیت‌بدنی دانشگاه و جمعی‌از شخصیتهای ورزشی و کلیه دانشجویان دانشکده مزبور برگزارشد که‌خبرآن درروزنامه پنجشنبه باطلاع رسید .

فروشگاه آمپر

مرکز خرید ـ فروش و معاوضه

هرنوع لوازم دست دوم منزل

شاه چهارراه اسکندری تلفن ۴۹۴۹۸

فقط چای چل طوطی مصرف نمائید

تلفن : ۲۹۴۵۹

توری سه زنگه آلمانی

پرسابقه ترین توری چراغ در دنیا

با نور خیره کننده خود

برجهان می تابد

پرنور ـ بادوام

ساخت آلمان

نماینده انحصاری : تهران ورزنده کار ـ نیلفروشان بازار جامع

فروش : درکلیه خرازی فروشیهای معتبر

انسولین نووو «NOVO»

مهمترین‌سازنده انواع انسولین در دنیا

مالت اوانس

آمپول نئوهپاتکس (عصاره جگر خالص حتی قابل تزریق در رك با ویتامین ب ۱۲ طبیعی)قرص‌دندوان ـ پماد سولفاستامید چشم وپماد اکسیدژون دو مرکورچشم .

کارخانجات داروئی اوانس با بیش از یك قرن‌و نیم سابقه‌دردنیا (۱۹۶۲ـ۱۸۰۹)

گی گز

شیرخشك گی‌گز وغذای گی‌گز ـ خوراك شاهان و شاهزادگان است

برموان اوانس

(الکزیر برموالریان)

آمپول نئوهپاتکس

اوانس قرص پور

گویدس اوانس

پیروگار Pyrogar

تسکین‌دهنده دردو برطرف کننده تب

فنوباربی‌تون‌ـ فنازون‌ـ امیدفنازون و....

ورمیفوژاسمیت SMITH VERMIFUGE

داروی ضد کرم

تونی مالت بهترین و خوشمزه‌ترین صبحانه

TONIMALT

مقوی ومغذی‌ترین عصرانه

قرص مسکن ومؤثر ومعروف وگنین (VEGANIN)

ومحلول‌اسلونس (SLOANS) (سبیل) مصرف‌زیادجهانی‌دارد

موتوردیزل بمفورد

عالیترین موتورساخت انگلستان

بقدرتهای ۶ ـ ۸ ـ ۱۲ ـ ۱۶ اسب ـ ۷۰۰ دور ـ بادوام

کم‌مصرف ، کم دور دارای ساختمان ساده مشخصات منحصربفرد ، باقیمت وشرایط مناسب

نمایندگی : ارسطوزاده وپسران ـ خیابان فردوسی ـ شماره ۵۶۲

آموزشگاه بهیاری

انجمن ملی ایرانی حمایت کودکان عده‌ای دوشیزه داوطلب برای دوره آینده که از اول فروردین ماه ۱۳۴۲ شروع میشود باشرائط زیر می‌پذیرد .

۱ـ سن کمتر از ۱۶ و زیادتر از ۲۲ سال نباشد .

۲ـ صحت کامل جسمانی و دارا بودن استعداد .

۳ـ داشتن گواهینامه سه ساله متوسطه .

۴ـ گواهی حسن اخلاق از آموزشگاهی که در آن مشغول‌تحصیل بوده اند .

ضمنا باطلاع میرساند که دوره آموزشگاه دوسال بطور شبانه روزی و کلیه هزینه مربوط از قبیل‌خوراك . تحصیل و پول جیب را آموزشگاه عهده دار خواهد بود .

عده لازم از بین داوطلبان پس از مسابقه و مصاحبه انتخاب‌میشوند.

قبولشدگان از مسابقه و مصاحبه پس از سپردن تعهدنامه لازم به آموزشگاه پذیرفته خواهند شد .

واجدین شرائط میتوانند بادر دست داشتن رونوشت‌مدارك‌تحصیلی برك حسن اخلاق ، دو برك رونوشت شناسنامه وچهار قطعه عکس ازبیستم دیماه تا بیستم بهمن ماه ۱۳۴۱ همه روزه از صبح تاظهر برای ثبت‌نام بدفتر آموزشگاه واقع در خیابان پهلوی روبروی پمپ بنزین کوچه غفاری مراجعه نمایند .

امتحان ورودی دوشنبه ۲۲ بهمن ساعت ۸½ صبح درمحل‌آموزشگاه بعمل خواهد آمد .

مدیر عامل ـ دکتر دفتری

آ ـ ۳۰۵۴۶ ۲ـ۳

خانم ـ آقا

درفصل زمستان وسرما برای گرم کردن

ورفع دردهای مختلفه بدن خود واطفالتان

ازمحصولات دکتر ژیبود استفاده نمائید

شانه‌بند دکترژیبود — برای ناحیه پشت‌و کتف

کمربند دکتر ژیبود — برای ناحیه پشت‌و کمر

کرست ژیبود — برای ناحیه لگن وران

زانوبند دکتر ژیبود — برای درد های ناحیه زانو

مچ‌بند دکتر ژیبود — برای مچ دست‌و پا

زیبودانواع‌کرستهای‌طبی‌مناسبی‌است برای‌گرم‌کردن اعضای‌بدن ورفع کلیه درد های موضعی ودرعین حال بزیبائی اندام شما کمك میکند

کرست زیبود ازپشم خالص ورشته های‌لاستکس تهیه‌شده که‌تولید حرارت نموده وموضع دردناك راگرم وناراحتی آنرابکلی برطرف مینماید

درموقع‌اسکی وشکار کمربند دکتر ژیبودرابپوشیدکه‌از سرما محفوظ وکاملاچالاك باشید انواع‌کرستهای ژیبود بآسانی قابل‌شستشو میباشد بدون آنکه تغییرشکل بدهد

نماینده انحصاری ـشرکت نسبی‌نعمت‌اله‌مسنن وشرکاء (جمیل) باب همایون‌سرای همایون تلفن ۳۰۵۱۵۸ ـمراکزفروش‌داروخانه طورلاله‌زارـ داروخانه مدیکال خیابان‌پهلوی روبروی‌سینما امپایر ـ داروئی حکیمیان ناصرخسرو

هزار فامیل کذائی و امتیازات آنها از بین رفت

روز پنجشنبه گذشته شاهنشاه ناگهان تصمیم گرفتند که در سلطنت آباد از اقامتگاه دهقانانیکه برای شرکت در کنگره بتهران آمده‌اند بازدید فرمایند و شام را با روستائیان صرف فرمایند.

شاهنشاه عصر روز پنجشنبه به سلطنت آباد تشریف فرما شدند و مورد استقبال پرشور و کم نظیر دهقانان قرار گرفتند.

شاهنشاه ابتداء پرسش‌هائی از نمایندگان دهقانان فرمودند که پاسخ‌های لازم به‌عرض رسید. آنگاه در میان ابراز احساسات شدید دهقانان سخنانی باین شرح ایراد فرمودند:

● اساس کار آینده

اساس کار در آینده برای شما تقویت شرکتهای تعاونی است کلید پیشرفتتان و کلید سعادتتان همین است وهرچه این تشکیلات وسیع‌تر بشود قوی تر بشود کار شما هم ساده‌تر میشود.

بهر صورت این قدمی که ماامروز برداشتیم همانطور که همه‌شماهامیدانید شاید در تمام تاریخ ایران ۲۵۰۰ سال هیچ اقدامی که این طور اجتماع مارا دگرگون بکند بر داشته نشده .افتخار ما این است که یك برنامه باین عظمت در عرض یکسال تقریبا تمام‌شد بدون اینکه تشنجی پیدا بشود ،بدون اینکه مملکت دچار انقلاباتی بشود . بدون‌اینکه خونریزی‌بشود حالانمیدانم شماها چقدر مطالعه دارید که‌جاهای دیگر چه شده ولی بشماها بگویم‌که در جاهای دیگر چنین کاری شاید صد سال دویست سال سیصد سال طول کشید که شاید برنامه‌شان هم باین اندازه مترقی نبوده .

● نتیجه یکسال کار ما

ثمره یکسال کار ما دوچیز بوده یکی اینکه شما خودتان را اینطور آزاد وحاکم برخودتان‌ونفس‌خودتان‌می‌بینید. در بین تمام ملت ایران حقوق خودتان رانه فقط مساوی باسایرین می‌بینید بلکه حس میکنید که چطور شماکه اکثریت مملکت را تشکیل میدهیدچه وظیفه‌ای در مقابل آینده و تاریخ مملکت دارید . این یك هدفی است که به نتیجه‌اش رسیدید .

نتیجه بعدی این است که آن‌دهقان زنجان بمن گفت که ما امسال‌نه‌برابر بیشتر کاشتیم. در آذربایجان بمن گفتند که سطح کشت ما دوبرابرشده یعنی محصول مملکت بهمین نسبت البته بستگی بجاهای مختلف دارد بالا میرود وحاصلش رفاهیت بیشتری است واینهم تازه مقدمه کار است سال‌اول است ولی سالهای بعد وسیله شما بیشتر میشود ـ ماشین آلاتتان اضافه میشود مصرف کود زیاد میشودوسیله حمل ونقلتان بیشتر میشود وضع دفع آفات بهتر شده و ضایعات آفات از بین میرود یعنی در آمد شما نسبت بسابق اصلا قابل مقایسه نخواهدبود برای مملکت ابتدا یك برنامه هفت ساله بود بعد دو مرتبه یك برنامه‌هفت ساله تنظیم شد و حالا برنامه‌پنجساله را شروع کردیم تازه از برنامه‌های مملکتی میخواهیم بعد از پنج سال‌یك نتیجه‌ای بگیریم . به بینید که‌شمادر سال اول وباین زودی چه‌نتیجه‌ای گرفتید و همینطور امیدوار باشیدکه این پنج سال این وضعیت پیش برود بعد ازپنج سال شما نتیجه‌نتایجی خواهید رسید واین امیدواری‌بزرگ ترین چیزی است که در این مملکت پیدا شده .

● ملت امیدوار

دیروز برای شما ها گفتم سایر ممالك تمام همشان این است که در مملکت‌و درمردم ایجاد امیدبکنند چه از این بالاتر در مملکت ایران که اینطور تمام ملت ، شما هفتاد و پنج در صد آن، کارگرها قسمت‌دیگر مملکت اصناف قسمت دیگر وهر طبقه بنوبت خودش امیدوار میشود حقیقتا چه آمال و آرزوئی ا ین بالاتر ممکن است در یك مملکتی در نزدیك ملتی پیدا بشود که‌مردمش با امید زندگی بکنند . این است که امیدوارم تازه این نتایج اولیه کارما باشد. ونتایج عالی‌و درخشانش را هرسال‌ما بیشتر ازپیش انشاءالله ببینیم .

● زندگی آینده شما

شما امروز مقامتان از اینها خیلی بالاتر است شما مردمان زادی شده‌اید و امروز حاکم بسرنوشت خودتان هستید شرکت تعاونی برای چه تشکیل میدهید . کوچکترین کار شرکت تعاونی‌این است‌کار هی‌خیلی بالاتر ازاین را برایتان درست بکند شما باید دارای زندگی مرفه بشوید حالا فردا میروید به‌خوزنین ـ ببینید که زندگی امروز یعنی چه، ساختمان یك ده جدید یعنی چه، وسیله‌نقلیه وسیله بهداشت یعنی چه ، اطاق چه شکل باید باشد نور توی آن بیاید چه شکلی باید هواتوی آن بیاید، که شما سالم زندگی بکنید، خودتان بچه هایتان .

وقتی که شما ثروتمند شدید روز بروز بیشتر ثروت بدست اوردید صاحب سرمایه شدید پادار شدید، آب چه هست شما باید بعدها در خانه تان حتی حمام داشته باشید این اول کار است . انشاءالله

در این موقع اعلیحضرت همایون شاهنشاه در میان ابراز احساسات شدید روستائیان آسایشگاه را ترك فرمودندوبیکی دیگر ازآسایشگاه ها تشریف فرما شدند دراین هنگام احساسات بسیار شدیدی نسبت به شاهنشاه ابراز شدو شاهنشاه‌پرسش هائی از نمایندگان دهقانان فرمودند که پاسخهای لازم بعرض رسید.

آنگاه شاهنشاه خطاب باین گروه از دهقانان فرمودند :

● اطلاع از اوضاع مملکت

این شرکت های تعاونی که‌برای شما تشکیل‌میشود یکی‌از وظائفش‌این خواهدبودکه از تمام اوضاع مملکت بوسیله شرکت مرکزی باخبر میشود که‌مثلا امسال مملکت‌احتیاجش‌بیشتر بچه‌نوع محصول است . وقتی که فهمید فکر میکندکه امسال درقسمت مثلاگندم باید بیشتر کاشت یاکمتر کاشت . جای گندم مثلا باید لوبیا کاشت یاچیز دیگر که دهقان ایرانی ازآن زحمتی که‌میکشد حداکثربهره رابرد اگر تنها کار دهقان ایرانی در مملکت کاشتن گندم باشد آخرسر منافع همه‌شان بحداقل تقلیل پیدا میکند امااگر مجموع محصول دهقان های‌ایران درسرتاسرایران‌درمحصولات مختلف کفاف احتیاجات مملکت و احیانا مازاد برآ ن‌برای صادرات‌بود، آنوقت شما حداکثر منفعت را از دسترنج خودتان میبرید .

● افزایش درآمد

درجاهای دیگر درزمین‌های گندم کاری، مطابق اطلاعاتی که من دارم در اروپا یادرآمریکا یاجاهای دیگر ، اگر ازیك تخم سی‌تخم بیشتربرندارند اصلا دنبال زراعت گندم نمیروند. حداقل محصولی که باید بردارند در مقابل یك‌تخم گندم سی تخم است بعضی زمین‌هانمیدهد خاکش رابايد تجزیه کرد و دید این چه نوع‌خاکی هست ، باین خاك چه‌نوع کودباید دادوچه مقدارآب داد.بهترین زراعت این‌نیست که‌آدم هرچه بیشتر آب‌بدهد مقدارآب معین است هرزمینی بسته به جنس آن بنوع‌آن ،مقدار آب و کودی که‌باید داشته باشد معین‌است این مملکتی است که ترقی‌خواهدکرد مملکت مترقی مملکتی است که‌تمام این مسائل را کارمندان فنی آن می روندو مطالعه میکنند البته شماحالا که هم آزاد میشوید و هم خودتان صاحب زمینتان میشوید مسلما بیشتر ازسابق کارمیکنید زحمت میکشید دسترنج خودتان نصیب‌خودتان میشود حتما آنوقت‌که شرکتها برای‌یاری‌شما، برای خدمت بشما، تشکیل شدند، دستگاههای فنی برای راهنمائی شما درطریق استعمال کودوآبیاری مهیا خواهندبود که دائم بشما کمك‌کنند بهر صورت منظور نهائی ما این است که‌مالابازحمتی که شما بیشتر می کشید باراهنمائیها ،باکمکی که‌شرکت های تعاونی بشمامیکنند حاصل‌دسترنج شما درآمد شما در آخرسال اقلا شش هفت تاده برابر گذشته بالابرود

در این هنگام شاهنشاه آسایشگاه روستائیان را ترك فرمودند و بسالن غذا خوری روستائیان تشریف فرما شدند و پرسش‌هائی از روستائیان فرمودند که‌پاسخ‌های لازم بعرض‌رسید.

● نتیجه‌ای که گرفتیم

شاهنشاه در سرمیزشام فرمایشاتی باین شرح ایراد فرمودند : ما دیروز بشماها تبریك گفتیم این تازه مقدمات کار استدر یکی از آسایشگاهها صحبت کردم در یکسال کاری که‌در ۲۵۰۰ سال تاریخ ایران سابقه نداشت انجام شد در یکسال نتیجه‌ای که‌ما گرفتیم آزادی هفتاد وپنج در صد از اهالی‌این مملکت بود .اضافه براین حس آزادی و حقیقت آزادی ،چیزی که بازهم به‌آن‌برخورد کردم وازدهان دهقانهای امروز ایران شنیدم این‌است که از پارسال تابحال در بعضی نقاط تانه برابر گذشته اینها زراعت‌کردند. در سرتاسر آذربایجان شاید سطح کشت دو برابر اضافه شده باشد . دهقان زنجانی چند دقیقه پیش بمن میگفت که ما امسال نه برابر گذشته زراعت کردیم اگر حالانه برابر هم نباشد ولی سطح کشت وزراعت دراین مملکت دو برابر وسه برابر بالابرودو محصول مملکت بهمین نسبت اضافه بشود ودر آمد ملی بهمین نسبت بالا برود ، به بینید که اگر در عرض یکسال ما این نتیجه را گرفته‌باشیم در عرض پنج سال آینده که‌دعمر یك مملکتی هیچ است چه نتایجی از این امر بزرك تاریخی و ملی هم از لحاظ اینکه شما آزاد شدید وهم از لحاظ اقتصادی حاصل خواهد شد .

● دور نمای آینده

این دور نمای تشویق‌آمیز وامیدوار کننده ، یك دورنمای فرح بخشی‌برای ماست‌ماامیدوارهستیم که‌این نتایج‌بهمین طریق‌وبهمین خوبی‌وسرعت پیش‌بروندو تا پنج‌سال‌دیگراین‌مملکت‌باپیش‌بینی‌های دیگری که کردیم و شما دیروز در صحبت‌های من در ضمن اعلام آن‌شش لایحه قانونی شنیدید ، تا پنج سال دیگر مسلما اساس و بنیان جامعه‌ای برمبنای عدالت ، برمبنای ترقی ،بر مبنای پیشرفتی که ما خواهیم داشت ، مسلما مورد غبطه نود وپنج در صدتمام ممالك دنیا خواهد بود از لحاظ‌قوانین اجتماعی و عدالت مملکت ما از پیش رفته‌ترین ممالك دنیا خواهد بود هیچ مملکتی در روی زمین نیست ونخواهد بودکه بتواند بگوید قوانین‌اجتماعی او از قوانین اجتماعی ایران مترقی‌تراست. این افتخار که نصیب ما ایرانیان‌شده است در اثر چیست ، در اثر روح پاك و دست نخورده قاطبه ملت‌ایران است که شما هفتادو پنج در صدآن هستید .

● پشتیبانی شما

این دراثر چیست ، دراثر این است که شاه شماکه فقط قلبش بخاطر شما میطپد توانسته است باپشتیبانی شما بایکرنگی شما بااینکه شما از دل وجان دنبال این سیاستها هستید بگوید مملکت ایران مال تمام افراد ملت ایران‌است اختصاص بهیچ طبقه بخصوص بهیچ افراد بخصوصی ندارد مال همه‌است وشماچون هفتادو پنج درصدمردم این مملکت هستید هفتادو پنج درصدش مال شماست .

● هزار فامیل ازبین رفت

امتیازات ازبین رفت هزار فامیل کذائی ازبین رفت ولی هیچ فردی‌از بین‌نمیرود.هرفردی درحدود کارخود فعالیت خودو مصلحت ملی ومصلحت مملکت میتواند بازحمتی که‌میکشد به حداکثر درآمد استحقاقی خودبرسد.

● مقصد عالی

درحدود قوانین و مقرراتی که‌دیروز اعلام کردیم، این مملکت مستقل، این‌مملکت آزاد مردان، این مملکتی که انشاءاله بقدرت وقوت همه‌ترقی خواهدکرد ، این مملکتی که ماافتخار خواهیم داشت‌که درآن زندگی‌بکنیم افتخار خواهیم داشت که‌درآن با سعادت زندگی بکنیم‌دست‌نخورده و روزبروز بهتر بفرزندان خودمان‌تحویل خواهیم‌داد . فرزندانی که یك روز از عمرشان رادرسختی و دراحتیاج‌نخواهند گذراند . مازحمت دیدیم ،ما صدمه دیدیم، ماسختی دیدیم ، ولی ما افتخار داریم که‌این سختی‌هارا تحمل کردیم برای یك مقصد عالی برای یك هدف که بکوشیم کار صحیح انجام بدهیم افتخاربرای این‌است که عمرخودمان راتلف نکردیم به بطالت نگذراندیم. اگر خطری بودآنرا استقبال کردیم برای یك مقصد عالی برای یك‌هدف مقدس این هدف مقدس چیست همان است‌که بهبت شماو همت ملت ایران مابه‌آن خواهیم‌رسید وآن چیز هائی است که‌دیروز در ضمن آن شش‌لایحه شنیدید فعلا دعای خیرمن همراه همه شماست امیدوارم که سلامت باشید قدرت کارداشته باشید و روزبروز از این نعمت‌آزادی‌وحاکمیت بسرسرنوشت خودتان بیشتر وبهتر استفاده بکنیدو ملت‌ومملکت بهترو آبادتری داشته باشیم.

دراین هنگام اعلیحضرت همایون شاهنشاه درحالیکه‌آقای دکترارسنجانی وزیر کشاورزی درمعیت اعلیحضرت بودند بسرمیزیکی ازروستائیان‌تشریف فرما شدندو از همان غذائی که برای آنهاتهیه شده بود صرف فرمودند. اعلیحضرت همایونی ضمن صرف غذا باروستائیانی که سرهمان میزمشغول غذا خوردن بودند صحبت‌فرمودند، پس‌از صرف شام‌اعلیحضرت‌همایون شاهنشاه درمیان‌ابراز احساسات‌شدید روستائیان سالن غذاخوری را ترك فرمودوپس از بازدید ازآشپزخانه پادگان سلطنت آباد وطرز تهیه‌غذای روستائیان درساعت بیست وسه‌وپانزده دقیقه محوطه پادگان شرقی سلطنت آبادراترك فرمودند.

دهقانان باید متحد شوند

بقیه از صفحه اول

ساعت ۵ بعداز ظهر روزپنجشنبه دنباله جلسات کنگره‌دهقانان‌ایران بریاست آقای دکتر ارسنجانی وزیر کشاورزی تشکیل شدرئیس منی و نواب وی نیز در اداره‌جلسه کنگره با آقای دکتر ارسنجانی همکاری می‌کردند .

ابتداء آقای دکتر حسن‌زاهدی مدیر عامل بانك کشاورزی‌صحبت کرد و طی سخنان خود گفت :

زارع بجای مالك

تاسال ۱۳۱۹ بانك کشاورزی فقط می‌توانست به مالکین اعتبار بدهد و دهقانان از اعتبار محروم بودند . بعدا که اجازه داده شدبه زارعین‌هم باضمانت مالك اعتبارداده شود مالکین اعتبارات خودرا تبدیل به اعتبارات تضمینی زارعین کردندو بوسیله مالکین برای خود اعتبار میگرفتند .

بانك کشاورزی بعدا که‌سازمان تعاون مرکزی بوجود آمد ۵ برابر سرمایه آن بدان اعتبار خواهد داد

پیرمردان صغیر

آنگاه آقای سالورزرئیس‌سازمان اصلاحات ارضی کل کشورصحبت کرد و ضمن سخنان خود گفت در ۳۶۵ روزی که از اصلاحات ارضی می‌گذرد ما با ۳۶۵ هزار اشکال روبرو بوده‌ایم .

ما برای اصلاحات ارضی ازصفر شروع کرده‌ایم و روز اول‌پول‌برای انتشار یك نوبت آگهی نداشتیم ولی امروز همه وسائل کار را تهیه کرده‌ایم . ما بهرکجا برای‌شروع کار قدم می‌گذاشتیم‌می‌گفتند اگر اقدامی بکنید اغتشاش خواهد شد. یکی از مشکلات ما مشکل ثبت بود و بسیاری از نقاط بواسطه‌عدم ثبت معاملات معلوم نبود مالك‌کی است .

توسل بخارجیان

بعد آقای دکتر ارسنجانی گفت من روز اول که بوزارت کشاورزی آمدم اول شروع کردم به‌جستجوی همین قهرمانان گمنام که یکی از آنها همین سالور بود .

وزارت کشاورزی‌تا قبل ازآمدن من دستگاه گمنامی بود که‌برای مالکین بزرك خدمت می‌کرد .

برای اطلاع آنها که‌برای‌هرامر بخارجیان متوسل میشوند عرض می‌کنم قبل از آنکه من بوزارت کشاورزی بیایم از تمام نژاد های جهان در وزارت کشاورزی مستشار وجود داشت و کاری نداریم باینکه باسواد بودند یا بی‌سواد .

نظر مستشار ها

در آنروز ها چون مد بود که بنظر خارجیان خیلی اهمیت‌میدادند من یك‌روز اینها را خواستم و قانون اصلاحات ارضی را در اختیارشان گذاشتم و گفتم‌بفرمائید به‌بینم نظرتان چیست و ۲۴ ساعت هم وقت دادم .

۲۴ ساعت بعد یك فرنگی سخنگوی بقیه شد وقتی‌نظراورا خواستم گفت آیا قانون اصلاحات ارضی با قرآن مطابقت دارد یا نه . من عصبانی شدم او در مقابل‌سئوال من گفت بمن گفته بودند قانون با قرآن مطابقت ندارد آنروز همه آنهارا ازاطاقم بیرون کردم و بآنها گوشزد کردم که قرآن مظهر عدالت اجتماعی و دشمن مالکیت بزرگ و احتکار است .

گناهش بگردن بنده

ما همه مسلمان هستیم واعم از سنی و شیعه هردو امت پیغمبریم ما کاری برخلاف اسلام و قرآن نکرده‌ایم و نمی کنیم . ما طرفدار اسلام و پیغمبر بزرگ اسلام‌هستیم نه اسلامی که مالکین جعل کرده‌اند.

آقای دکتر ارسنجانی بعد گفت باید سعی کنید کسانی که بر خلاف اصلاحات ارضی تا کنون اقدامی کرده‌اند انتخاب نشوندوباید بدهات بروید آراء مثبت مردم را برای تصویب اصول شش گانه ای که شاهنشاه مطرح فرموده‌اند بدست آورید .

عیادت شاهنشاه از بیماران

در این موقع شاهنشاه آقای‌دکتر ارسنجانی را پی‌تلفن احضارنموده و اطلاع‌دادند برای احوال پرسی از زارعین مریض شب بسلطنت آباد خواهند آمد و شام رادرمیان زارعین میل خواهند فرمود. دهقانان بااطلاع ازاین جریان نسبت باعلیحضرت احساسات فوق العاده‌ای ابرازکردند

آقای دکتر ارسنجانی بعد نفت :آنچه تاکنون شده قدم اول کار است سایر قدمهارا باید خودتان بردارید

اگر رای مثبت برای تصویب‌اصول شش گانه بدست نیاورید ممکن‌است بار دیگر مجلسی تشکیل شود و ۱۵۰ نفر بیایند و بگویند تمام اینکار ها باطل‌است (دهقانان ـ نمیتوانندقادر نیستند ماآنها را محو و نابود می کنیم زنده باد شاهنشاه) اگر متحد شوید میتوانید موفق‌شوید خراسانی و گیلانی و آذربایجانی و کرمانی و کرد و لر همه ایرانی و برادر وهم وطنند .

آقای‌دکتر ارسنجانی بعد باآنهاکه اوراکاندیدای وکالت میکردندگفت‌من وزیرم شماباید بروید ببینید چه کسانی بشما خدمت کرده‌اند آنهارا انتخاب کنید .

جلسه امروز کنگره

ساعت نه صبح امروز جلسه کنگره ملی دهقانان بریاست آقای دکتر حسن ارسنجانی وزیر کشاورزی تشکیل شد .

مخالفت‌زراع

وزیر کشاورزی ابتدا گفت گرچه آقای دکتر امینی درایران نیستند، ولی باید از خدماتی که‌ایشان‌برای تصویب و تثبیت لایحه قانونی‌اصلاحات ارضی کشیدند تشکر کنم

ایشان در شرائطی قانون را به تصویب رسانیدند که چندنفر از وزرای ایشان باقانون مخالف‌بودند. آقای دکتر امینی برای نشان دادن اعتمادخود به اصلاحات ارضی املاك خویش رادر لشت نشاء دراختیار دولت گذاردند که تقسیم شد .

آقای دکتر ارسنجانی همچنین از خدمات آقایان مهندس فکری مدیر کل ترویج در اصلاحات ارضی ودفع آفات و مهندس معرفت دبیر کنگره تشکر کرد .

زیارت قم

بعدآقای لطفی مترجم ترکی کنگره بترکی و فارسی مطالبی درموردسفر دیروز دهقانان به‌قم اظهارداشت

آقای مهندس قراگزلو مدیر عامل بنگاه آبیاری در زمینه آبیاری و مشکلات آن بیانات مبسوطی نمود

دراین وقت آقای دکتر ارسنجانی اعلام کرد تلگرافی از فیروز آباد رسیده که هم‌اکنون قرائت میشود . ومطالب آن‌به رای گذارده خواهد شددرصورت‌تصویب‌بپیشگاه‌شاهنشاه تقدیم خواهد گردید دراین وقت‌متن تلگراف بشرح زیر قرائت شد.

متن تلگراف

جامعه کشاورزان ایران بپاس این تحول‌عظیم‌از پیشگاه‌مبارك شاهنشاه استدعا می کند با پذیرفتن لقب «دادگستر» منت بر عموم نهند.

اقدام شاهنشاه

بقیه از صفحه اول

اقدامات پرزیدنت دوگل رئیس جمهوری فرانسه تشبیه شده‌است. در غیاب پارلمان ، برنامه های اصلاحی خودرا مستقیما با ملت در میان نهند . این روشی‌است که در سالهای اخیر توسط پرزیدنت دوگل نیز اتخاذ گردیده ، و در هر مورد مهمی ، رئیس جمهوری فرانسه ، توانسته است با مراجعه به آراءعمومی‌پیروزی‌قابل‌ملاحظه‌ای کسب کند . قرار است‌که پارلمان ایران تا تابستان آینده تشکیل شود ولی شاهنشاه میخواهند شاهنشاه ایران تصمیم گرفته اند ، برنامه های اصلاحی خودرا تا دو هفته دیگر بتصویب ملی بگذارند. حتی شاهنشاه ممکنست پارا ازاین حد نیز فراتر نهند و اعلام دارند مصوبات مردم دیگر احتیاج به تصویب پارلمان نیزندارد .دیپلمات های امریکائی از رویه هائی که شاهنشاه درپیش گرفته‌اند ،احساس رضایت میکنند .

اداره کل انتشارات و رادیو اطلاع میدهد توجه مطبوعات دنیا طی ۲۴ ساعت اخیرمعطوف به تحولات عمیق اوضاع ایران است

نشریه اروپائی روزنامه‌نیویورك هرالد تریبون که در پاریس چاپ میشود و در سراسر اروپا ،آفریقا و خاور میانه میلیونها تن‌خواننده دارد در شماره اخیر خود عکس بزرگی از شاهنشاه ایران را چاپ کرده و تفسیر مبسوطی در باره اقدامات اصلاحی دولت ایران‌انتشار داده است .

روزنامه معروف لوموند متنفذ ترین روزنامه سیاسی پاریس در صفحه اول خود شش طرح‌اصلاحی شاهنشاه را که به تائید ملی گذارده شده است‌عینا چاپ کرده‌و دراین زمینه مقاله‌جالبی منتشر کرده‌است. دیلی تلگراف در شماره روزپنجشنبه خود پس از اشاره به انقلاب‌آرامی که‌در ایران‌روی‌داده است‌مینویسد: چون دهقانان ایران هفتاد و پنج در صد مردم ایران را تشکیل‌میدهند برنامه شاهنشاه ایران مطمئنا از طرف‌اکثریت قاطعی پشتیبانی‌خواهد شد .

این روزنامه در پایان مینویسد باوجود مخالفت شدیدیکه از طرف بعضی ازمالکان بزرگ‌در موردا‌جرای اصلاحات ارضی بعمل آمد ، هشتاد در صد املاك این مالکان طی یك برنامه منظم بین کشاورزان تقسیم شد .

روزنامه رای العام که به نقل بزرگترین روزنامه چاپ کویت است بلکه یکی از مهمترین جرائد عالم‌عرب بشمار میرود در شماره‌روز پنجشنبه خود متن بیانات شاهنشاه ایران را با خطدرشت چاپ کرد و در صفحه اول خودازشاهنشاه‌بعنوان امپراطور عظیم الشان که در کشور خود انقلاب اصلاحی عمیق بوجود آورده یادکرده است .

روزنامه های الحیات ـ الصفا ـ الهدف و الزمان که از جرائد بزرگ لبنان بشمار میروند نیز با حروف بزرگ اصلاحات اجتماعی ایران را منعکس ساخته‌وهریك مقالات‌مستدلی انتشار داده‌اند .

واز میان پادشاهان گردن فرازایران بدین‌نام «شاهنشاه دادگستر»مشخص گردند.سیدمحمدامیریان ازفیروزآباد

بعد از قرائت تلگراف آقای دکتر ارسنجانی اعلام کرد که تلگراف به رای عمومی گذارده میشود در این وقت جمعیت یك پارچه با ابراز احساسات شور انگیز و فریادجاوید شاه چندین دقیقه سرپا ایستادند و نسبت به شاهنشاه ابراز احساسات مینمودند بعد از آنکه رئیس جلسه تصویب تلگراف را اعلام‌داشت باطلاع کنگره رسانید که مراتب توسینه عریضه تقدیم‌پیشگاه‌شاهنشاه خواهد شد و تصمیم اعلیحضرت همایونی بعدا باطلاع کنگره خواهد رسید و وقت جلسه بعدی در آسایشگاهها به اطلاع اعضای کنگره‌خواهد رسید

رادیو مسکو

بقیه از صفحه اول

نمایندگان شورای عالی شوروی و معاون اول رئیس هیئت وزیران جمهوری شوروی سوسیالیستی گرجستان واگذار میکنیم .

سپس معاون اول رئیس هیئت وزیران جمهوری شوروی گرجستان گفت : گشایش باشگاه رادیوئی حسن همجواری شوروی وایران را تبریك میگویم واز پیشنهاد رادیو مسکو در باره قبول عضویت این باشگاه سپاسگزارم وقتی با هیئت پارلمانی شوروی بایران رفته بودم بارها متقاعد شدم که ایرانیها نسبت بمردم ما علاقمند هستند ما بسیار خوشحال میشدیم وقتی‌میدیدیم‌افراد معمولی اتحادشوروی را،نه‌تنهادولتی بزرك میدانند بلکه‌همسایه‌نیکخواهی میشمارند

تلگرافات

بقیه از صفحه اول

فرهنگیان رضائیه پیشنهاد کرده‌اند شاهنشاه مقرر فرمایند که تهیه مقدمات وانجام کار «تصویب‌ملت» در سراسر کشور بوسیله‌فرهنگیان صورت گیرد .

همچنین دبیران‌و کارکنان‌دبیرستان دولتی بهبهانی تهران‌ودر حدودچند نفراز دبیران‌و آموزگاران‌دبیرستان ها و دبستان های روزانه و شبانه گروه‌فرهنگی هدف‌درتهران‌آمادگی خود رابرای دادن رای مثبت‌بقوانین ششگانه اصلاحات مملکت اعلام داشته‌اند .

پاسخ به‌ندای شاه

پیشگاه مبارك اعلیحضرت همایون شاهنشاهی

بیانات رهبر خردمند و پرچمدار استقلال کشور در کنگره‌شرکت های تعاونی روستائی مورد تائید همگان است ملت ایران از داشتن شاهنشاهی مآل اندیش که پایه‌گذار ایران نوین است بخود میبالد از طرف قاطبه دهقانان صحنه‌ـ کنگاور ـ هرسین ـ چم جمال و خدابنده‌لو

آ ـ ۱۹۱۷۴۹ عزت‌الله ایلخانی پور

پیشگاه مبارك بندگان اعلیحضرت همایون شاهنشاهی

باکمال توقیر و احترام وباکسب اجازه از پدر تاجدار جان‌نثاران کارکنان دبستان دولتی پهلوی باایمانی راسخ و بندای وجدان باصول مواد شش‌گانه که ضامن سعادت عموم‌افراد و آحادملت و اعتلای کشور عزیز می‌باشد تائید بقاء سلطنت شاهنشاه محبوب و عزت و دوام مقام ولایتعهد عظمی و خاندان جلیل سلطنت را از درگاه قادر متعال مسئلت می‌نمائیم .

قاسم متذکر ـ محمد صمدی ـ سیداسماعیل میرخان ـ ابوالفتح میرخانی ـ نورآقایحیی زاده ـ سید رضا مصطفوی الحسین ـ عبدالحسین حکمی ـ هوشنك رشدی ـ احمد عشقی ـ منصوره ناصری ـ ملکه ایلچی کبیر ـ سلطنت آرین ـ منیژه عظیمی ـ پوران منجمی ـ فخری نیاك ـ فخری رونق تهرانی ـ فرخنده دانائی ـ ربابه سلطانی ـ میرزاده مدنی بزرك ـ محمد عباسی ـ فضل‌اله طیبی

دکتر منوچهر زرگرپور

باسابقه نه ساله کلینیك و آکدمیك در طب عمومی کودکان و تخصص جراحی گوش و گلو وبینی

افتتاح مجدد کلینیك پزشکی‌وجراحی‌خودرا که بعلت مسافرت‌بانگلستان مدتی تعطیل بود باطلاع میرساند

تلفن : منزل ۱۲۱۲ـ۴ مطب ۳۲۶۸ـ۷

پذیرائی : صبح با تعیین وقت عصر ۳٫۵ ـ ۷٫۵

خیابان شمیران ـ کمی بالاتر از سینما مولن‌روژ

بحثی درباره

مرجعیت و روحانیت

اجتهاد و تقلید در اسلام وشیعه — علامه سید محمدحسین طباطبائی
ولایت و زعامت — علامه سید محمد حسین طباطبائی
شرائط ووظائف مرجع — حاج سیدابوالفضل موسوی‌مجتهدزنجانی
تمرکز و عدم تمرکز مرجعیت — سید محمود طالقانی
اجتهاد در اسلام — مرتضی مطهری
مشکل اساسی درسازمان روحانیت — مرتضی مطهری
مزایا و خدمات مرحوم آیةالله بروجردی — مرتضی مطهری
روحانیت دراسلام‌و درمیان مسلمین — سید محمد بهشتی
تقلید اعلم یاشورای فتوی — سید مرتضی جزائری
انتظارات مردم از مراجع — مهندس مهدی بازرگان

شرکت انتشار ـ خیابان با ب‌همایون سرای سبا تلفن ۳۰۳۹۱۱ و سایر کتابفروشیهای تهران و شهرستانها بها ۳۰ ریال و باکاغذ اعلام جلد زرکوب ۷۰ ریال

تسلیت

کارمندان اداره کل کشاورزی استان فارس وبنادر با کمال تاسف‌و تاثر شهادت جانگداز همکار عزیز خود مهندس ختائی‌زاده رئیس کل کشاورزی استان کرمانشاهان را که در راه انجام وظیفه بشهادت رسیده است بجناب آقای وزیر محترم‌کشاورزی وکلیه کارمندان‌آنوزارت خانه وبازماندگان آنمرحوم تسلیت می گویند .

از طرف کارمندان اداره کل کشاورزی فارس وبنادر دکتر نجومی

سرکار سروان کاظم خاتمی

افسران و کارمندان و مامورین کلانتری ۵ فوت‌پدر گرامی سرکار را ضمن اظهار تاسف تسلیت عرض می نمایند .

سرگرد هاشم هوشمند ـ سروان‌آباده

افسران ودرجه داران و افراد لشگر ۷ کرمانشاه مصیبت وارده رابخانواده‌محترم نظریان بخصوص سرکار سرگرد دکتر بهجو تسلیت عرض می نمایند . **سرلشگر حسین‌جوانشیر**

ویدای عزیز ـ مصیبت وارده را بر تو و خانواده گرامت تسلیت می گوئیم .

سوسن ـ لی‌لی‌شاهین

هیئت مدیره شرکت تعاونی گنجینه‌دوستان مصیبت‌وارده‌را بجناب آقای‌باقر نحوی‌سرپرست امور مالی وزارت فرهنك تسلیت میگوید .

درگذشت مرحوم مغفور آقای اصغراسلام دوست‌رابخانواده محترم آنمرحوم بخصوص به ملك خانم‌و آقایان دکتر اکبر اسلام دوست‌و دکتر احمد اسلام دوست‌ـمحمود اسلام دوست ـمحمد وحمید اسلام دوست‌و بانوان کفایت‌و مرحمت اسلام دوست تسلیت عرض می کنیم .

اسدالله مومن‌پوروبانو ـحیدر حسن‌زاده‌وبانو

جناب آقای یغمائی دبیرگرامی

مصیبت وارده را تسلیت عرض می کنیم.

دانش آموزان کلاس سوم سه دبیرستان جلوه

استاد ارجمند جناب آقای دکتر توسلی

بانهایت تاسف ضایعه جانگداز وارده را تسلیت عرض نموده شکیبائی‌و سلامتی سرکار وآن خاندان محترم را مسئلت می نمائیم .

آ ـ ۱۹۸۱۱ **عطاءالله بزرك نیا**

خانم ایران بی نظیر

مصیبت وارده رابشما و خانواده محترم هدایت تسلیت می گوئیم

بانو حجتی ـ ابوالحسنی ـطاهری ـهاسمیك

رمزی پور ـ مسلکی ـمقدم آ ـ ۱۹۸۰۹

سرکار سروان هاشمی پور

بانهایت تاسف مصیبت وارده را از طرف افسران دانشکده مخابرات دانشگاه نظامی به سرکار وخانواده محترمتان تسلیت می گویم .

آ ـ ۱۹۸۱۷ **سرهنك ستاد نصیری**

بانهایت تاثرو اندوه فوت آقای حاج احمد جوادی را به بازماندگان آن مرحوم بخصوص به همکار عزیزمان آقای مصطفی جوادی رئیس‌شعبه نازی آباد تسلیت میگوئیم .

کارکنان شعبه مرکزی بانك اصناف‌ایران

سرکار سروان محرری

مصیبت وارده را تسلیت عرض می کنم **افخمی**

جناب آقای حسن شهیدی وکیل‌محترم‌دادگستری

کارمندان و کارکنان شرکت اسفالت راه فوت مرحوم آقای جوادی را به آنجناب و فامیل محترم شهیدی و جوادی تسلیت عرض بقای‌عمر بازماندگان را از درگاه خداوند مسئلت‌مینمایند

آ ـ ۱۹۸۳۱ **شرکت اسفالت راه**

دوست و همکلاس عزیزمان دوشیزه اعظم‌السادات ملی

شاگردان سال سوم دبیرستان حکمت مصیبت وارده را به شما و خانواده محترمتان تسلیت عرض‌نموده و خود را در غم و اندوه شما شریك می دانند .

آ ـ ۱۹۷۵۱

زنی خودرا کشت

شوهر این زن ازمنزل‌قهر کرده‌ومراجعت نکرده بود

ساعت یازده صبح پنجشنبه‌اهالی گود انوری واقع در بخش ۱۵ به کلانتری محل اطلاع دادند که زن ۳۰ ساله ای بنام بتول در اطاقش در انتهای کوچه‌شاه‌کرمی‌خودکشی کرده‌است .

از طرف کلانتری ۱۵ چندمامور بمحل اعزام شدند . خبرنگار ما نیز باتفاق مامورین بخانه این زن رفت و از طرف دیگر جریان‌واقعه بوسیله افسر نگهبان کلانتری ۱۵ به دادسرای تهران اعلام شد و از پزشکی قانونی درخواست اعزام آمبولانس گردید .

خانه ایکه این زن در آنجا زندگی میکرد در انتهای یك‌راهرو تنك و کثیف قرار دارد و خشت‌و گلی است . هنگامیکه مامورین وارد خانه شدند یکی‌از همسایگان بتول به آنها گفت : بتول دو روز پیش با شوهرش دعوا کرده و از آن ساعت تاکنون شوهرش بخانه نیامده است . از دیشب که بتول وارد اطاقش شده هنوز بیرون نیامده و ما هرچه در زدیم کسی در را باز نکرده‌است .

مامورین کلانتری در اطاق بتول‌را باز کردند بتول کف اطاق خوابیده بود ، اطاق‌اوبسیارمحقر و اثاثه‌اش خیلی کم بود وقتی مامورین‌بکنار بتول رسیدند او هنوز نفس‌میکشید ولی بیهوش بود مامورین با عجله او را به بیمارستان شهرداری فرستادند اما مسموم در میان راه درگذشت . هنوز علت مرك بتول معلوم نیست و تاکنون شوهر او بیوك نیز بکلانتری مراجعه نکرده تا درباره اختلاف خود با زنش توضیحاتی در اختیار مامورین بگذارد .

مستی و مرك؟

*پریشب یکی از پاسبانان کلانتری ۹ مجروحی‌را که نامش معلوم نبود به بیمارستان سینا آورد و این‌شخص چند ساعت بعد درگذشت .بطوریکه کارکنان بیمارستان میگویند اوبه علت مستی بزمین خورده و سرش به جائی اصابت کرده و در نتیجه همین ضربه مرده است و طبق اطلاعیکه به دست آمده اسم متوفی مهدی میباشد.

مرك موتور سوار

*دیشب اتومبیل شماره ۲۹٦٦٦ که در جاده جنوبی مهر آباد در حرکت بود با موتوسیکلت سوار ناشناسی تصادف کرد در این حادثه موتور سوار کشته شد .

اهالی ده ، دزد را با داس و تبر کشتند

خبرنگار ما در آمل گزارش می دهدپریروز دهقانان قریه (کلوده) ازتوابع شهرستان آمل با یك حمله دستجمعی سارق با سابقه‌ای بنام‌نصرت بابائی را باضربات داس‌و تبروچوب و چماق بقتل رسانیدند و سپس‌جسداو را قطعه قطعه کردند دهقانان قریه (کلوده) پس از ارتکاب این قتل خود را بژاندارمری آمل معرفی نمودند . با اقدامات آقایان‌فرقانی دادیار ، شیرازی جانشین‌بازپرس و دکتر اعتضادی پزشك قانونی برای دفن جنازه سارق مقتول اقدام‌گردید و هشت نفر از کشاورزان قریه (کلوده) باسامی احمد توکلی‌میرآقا حسین صادقی ، رضا هدایتی،رجبعلی غلام پور ،ابوالقاسم نصیری ،ابراهیم پرستار ، غلامحسین و اکبرباتهام‌قتل نصرت بازداشت شدند

***

قتل یك‌انسان اگر چه دزد هم باشد بدست جمعی ازساکنین یك ده‌منطقی بنظر نمیرسد زیرا مجازات هر خاطی بعهده دادگستریست و اگر قرارباشد مردم مجو. این وظیفه‌رابعهده گیرند این مسئله در درجه اول‌باعث‌ناراحتی خود آنها خواهد شد . درضمن بی مناسبت نمیدانیم که توجه‌مقامات انتظامی وقضائی را جلب کنیم واز آنها بپرسیم چگونه یك دزد آزادانه میتواند اهالی یك ده را بستوه‌آورد و آنها را بچنین عمل غیر معقولی وادار سازد ؟

دومین قربانی حادثه سه‌راه آذرین

*دیشب حسین فراهانی فرزند عباس ۳۰ ساله یکی دیگرازمجروحین حادثه تصادفسه راه آذرین‌درگذشت درآن حادثه ۷نفر مجروح شدند که تاکنون دو نفر از آنهامرده‌اند .

میزبان قاتل

*مامورین ژاندارمری زنجان از خانه‌ای جسد قطعه قطعه شده حسین محمد حسینی را پیدا کردند وصاحب خانه بنام علی و همسرش عجم‌نازرا باتهام کشتن حسین دستگیر کردند .

درشماره گذشته باستحضارخوانندگان عزیز رسید که بامداد روز پنجشنبه بیستم دیماه قاتلی بنام حسینعلی‌برهود که مرتکب قتل چهار نفر گردیده‌بود در میدان فرمانداری شهرستان اهر بدار مجازات آویخته شد حسینعلی۵۹ سال داشت و بجرم قتل چهار نفر در دادگاه جنائی استان آذربایجان‌باعدام محکوم شده بود .

درعکس که چند دقیقه قبل از اجرای حکم اعدام برداشته شده محکوم دیده میشود

۲۸ نفر در تصادف اتومبیل مجروح‌شدند

در ٤۸ ساعت گذشته ۲۸ نفر باسامی : علی حمیدی فرزند علیجان ۵۵ ساله ، هژبر رستمی فرزند غلامرضا ۲۳ ساله ، علی یوسف پرست فرزند حاجی ١٤ ساله ، جمال میران فرزند قاسم ۲۷ ساله، زبیده انصاری فرزند محمد رضا ٦۰ساله ،قربان‌اخوان فرزند امین‌اله ۳۵ ساله ، علی رضائی فرزند احمد ٤۵ ساله ، مسیب محمدی فرزند حسن ٤۲ ساله ، محمود کنکرانی فرزند علی نقی ۳ ساله ، حبیب یکتا فرزند رحیم ۱۳ ساله ، جمال اشراقی فرزند جعفر ۸ ساله ، مصطفی مغلوبی فرزند ابوالقاسم ۵ ساله ، حسین عزیز زادگان فرزند تقی ۱۸ساله ،پرویزادریس فرزند یدالله ٦ ساله ، عبدالرضا کمیلی فرزند احمد ٦ ساله ، اصغر بهشتی فرزند خدا داد ۲۲ ساله ، قنبر لاهرودی فرزند عباس ۸ ساله ، علی زمانی فرزند باباخان ٤۲ساله ،عباس فرزند احمد۳۹ ساله .پرویزایمانیان فرزند یوسف ۷ساله ،بهمن کلخرانی فرزند اسداله ۱۲ ساله ، مهین رنجبر فرزندعلی اصغر ۱۳ ساله، علی نوری فرزند احمد ۱۸ ساله ، حسن صادقی فرزند ابوالحسن ۳۰ ساله ، عیسی سلیمی فرزند محمد حسین ۱٦ ساله ، رمضان کوهپائی فرزند حسین ۱۵ ساله ، شاه علی آقابابائی فرزند غلام ۳۷ ساله ، محمد بوستانی فرزند هاشم ۲۳ ساله ، در اثر حوادث رانندگی مجروح شدند .

تشکرو سپاسگزاری

اینجانبه نریمانپور سالها دچار آسم برونشیت و تنگی نفس بودم معالجات اثر مسکنی می‌نمود تا اینکه با تجویز جناب آقای دکتر وکیلی بموسسه امین مراجعه با یکدوره‌بخور لانتازول سلامتی خودرا باز یافتم و بدینوسیله تشکرات‌خود را ابراز میدارم.

اکسیژن‌تراپی شبانه روزی

موسسه امین خیابان سعدی ابتدای منوچهری تلفن۳٤۷۹۷

دکتر یحیی شهردار ـ متخصص جهاز هضم

از بیماران محترم متمنی است که برای مراجعه بمطب ۲٤ ساعت قبل طرف صبح توسط تلفن ۳۷۰۳۵ وقت بگیرند.

خیابان باغ سپهسالار شماره ۱۵٤

انستیتو گوته تهران

مهمانخانه‌شپسارت

«نمایش فیلم » مهمانخانه شپسارت رابرای دومین بار در روزدوشنبه ۲٤دیماه ۱۳٤۱ درسالن استادیوم خیابان فرانسه ۷۵ «جنب کلیسای ایتالیائیها » بهای بلیط ورودی ۳۰ ریال در گیشه سالن نمایش

آگهی شرکت تعاونی فرهنگیان تهران

اعضاء محترم شرکت تعاونی فرهنگیان تهران . برای شرکت در جلسه مجمع عمومی مورخ ۲۵ر۱۰ر۱۳٤۱ در محل تالار فرهنك دفترچه عضویت عکس‌دار خودرا همراه داشته باشید .

رئیس هیئت مدیره شرکت تعاونی فرهنگیان تهران ـ کوثری

روزششم بهمن مردم رأی میدهند

بقیه از صفحه اول

آقای اسداله علم نخست وزیر در باره تصویب ملی به خبرنگاران گفت : برای تثبیت اصلاحات انجام شده‌روز ششم‌بهمن اخذرای عمومی «تصویب ملی» انجام میشود و این عمل در همان روز پایان میپذیرد.

آقای علم نخست وزیر طی مصاحبه‌ای به خبرنگار ما گفت : روز ششم بهمن پس‌از تهیه مقدمات امر اخذ رای عمومی در یك روز در سراسر کشور انجام میشود شرایط رای دهندگان دقیقا همان است که در قانون برای انتخابات مجلس شورای ملی در نظر گرفته شده است .

یك مقام مطلع امروز بخبرنگار ما گفت : از جهت مراجعه به آراء عمومی «تصویب ملی»در هر دهکده یك حوزه اخذ رای در نظر گرفته خواهد شد و در شهر های بزرك تعداد حوزه ها بستگی به نسبت جمعیت خواهد داشت.

هیئت نظار

برای نظارت براخذ آرا در هر دهکده سه تا پنج نفر ازسالمندان و معتمدین انتخاب خواهند شد و هر رای دهنده باید شناسنامه‌خود را ارائه دهد و هیئت نظار باید آن را تصدیق نمایند .

خبرنگار ما میافزاید : بهر رای دهنده کارتی داده میشود که در یك طرف آن فرمان شش ماده ای و در طرف دیگر کلمات «آری» ، یا«نه» نوشته شده است ، اگر رای دهنده‌بی سواد باشد یکی ازاعضای هیئت نظار متن فرمان شش ماده‌ای را برای او میخواند و سپس‌رای دهنده رای خود را بصندوق خواهد انداخت .

مقام مزبور در پاسخ این سئوال که برای جلوگیری از تقلب در «تصویب ملت» چه اقدامات‌احتیاطی بعمل خواهد آمد گفت : باآنهائی که دست به تخلف در این کار بزنند بر طبق قانون جنائی رفتار خواهد شد .

این مقام افزود : از طرف دیگر وقتی قرار شد کاری در یك روز انجام شود اشکالی از این قبیل پیش نخواهد آمد .

جلسه فوق العاده

بعد از ظهر دیروز آخرین جلسه استانداران در وزارت‌کشورتشکیل شد . دراین جلسه پیرامون(تصویب ملی) تصمیماتی اتخاذ گردید .

در جلسه دیروز قرار شد کلیه آقایان استانداران تا دو روزآینده بمحل ماموریت خود عزیمت کنند.

خبرنگار ما گزارش میدهد که صبح امروز چند تن از آقایان استانداران به محل ماموریت خود عزیمت کردند و بقیه آقایان‌استان‌داران که در تهران بسر میبرند فردا به حوزه فعالیت خودمراجعت خواهند کرد .

دستور وزارت کشور

استانداران در هر یك ازاستانها ماموریت دارند بلافاصله پس از رسیدن بمحل مقدمات اخذ رای را فراهم سازند نحوه عمل و چگونگی اخذ رای پس از تدوین آئین نامه مخصوصی از طرف وزارت کشور تلگرافی به استانداران ابلاغ‌خواهد شد .

خبرنگار ما میافزاید جهت‌اخذ رای عمومی آئین نامه خاصی از طرف وزارت کشور تهیه میگردد که در این آئین نامه نحوه اخذ رای‌درچندماده بصورت دستورالعمل تنظیم میگردد .

این دستورات پس از اینکه به تصویب هیئت دولت رسید جهت اقدام ، تلگرافی باستانداران ابلاغ میگردد .

تغییرات قانون انتخابات

دیشب آقای نخست وزیر گفت: در قانون انتخابات در سه مورد بشرح زیرتغییراتی داده شده است:

در مورد هیئت نظار کارگران و دهقانان جای مالکین و اعیان را میگیرند .

دهقان کسی است که در زمینی که روی آن کار میکند ساکن باشد .

قانون مقرر میدارد که‌انتخابات باید در یك روز در سراسر کشور انجام شود .

اقدامات لازم بعمل آمده تاکارت های «الکترال» برای انتخابات‌آماده شود .

نخست وزیر گفت : انتخابات مجلس شورای ملی در تاریخی که قبلا اعلام شده انجام خواهد شد .

در اسفندماه دولت از اعلیحضرت همایونی تقاضا خواهد کرد تافرمان انتخابات را صادر کنند .

انتظار میرود انتخابات مجلسین اواخر اردیبهشت یا اوایل‌خرداد انجام شود .

رای فرهنگیان

آقای دکتر خانلری وزیر فرهنك روز پنجشنبه طی پیامی که‌ازرادیو ایران فرستاده در باره الغاء رژیم ارباب و رعیتی وتشکیل شرکت‌های تعاونی روستائی و اصلاحات لازمی که در آئین نامه قانون انتخابات انجام گرفته و تشکیل‌سپاه دانش سخن گفت و توجه فرهنگیان‌کشور رانسبت باصلاحات اساسی که به فرمان شاهنشاه انجام گرفته جلب نمود .

وزیر فرهنك ضمن این پیام از فرهنگیان کشور تقاضا کرد که‌مانند همه افراد دیگر ملت در این اظهار رای راجع به سرنوشت آینده خود شرکت کنند .

تبریك به کنگره

امروز درمحلات دهقان‌نشین‌شهر تهران ،آلونك نشین‌های شمال‌شهر و ساکنین حصیر آباد و محلات جنوبی شهر جلساتی تشکیل شد و دهقانانی که طی سالهای گذشته ازده‌بشهر کوچ کرده‌اند نمایندگانی تعیین کردند تا به جلسه کنگره دهقانان رفته و به‌آنان تبریك‌بگویند همین نمایندگان قرار است ضمن ملاقات باوزیر کشاورزی تصمیم‌خود را مبنی ببازگشت بدهات اعلام‌دارند

جلسه مهم

امروز آقای سید محسن ویژه رئیس شورایعالی انجمن های محلی تهران گفت : فردا جلسه خصوصی شورا برای تبادل نظر درباره نحوه شرکت مردم در امر رای دادن به قوانین ششگانه شاهنشاه تشکیل خواهد شد . وی افزود که شورادر این مورد اعلامیه‌ای خواهد داد .

اصناف

امروز آقای مهدی کوشانفر گفت اصناف تهران و ایران برادران وفاداری‌هستند که پشت‌سر کارگران ودهقانان زحمتکش قرار دارند و بطرح شش‌ماده شاهنشاه‌رای مثبت خواهند داد .

رئیس اصناف امروز از یکصد و شش اتحادیه صنفی وابسته بشورای عالی اصناف دعوت کرد تابرای شرکت در این رای جلسه مجمع عمومی تشکیل دهندو امروز دعوت نامه روسای اتحادیه های صنفی ارسال گردید و قرار است تا دو روز دیگر این جلسه تشکیل شود و مصوبات مجمع عمومی اصناف به صورت اعلامیه منتشر گردد

بازنشستگان

آقای وزیرالهی‌دبیر مسئول کانون بازنشستگان کشوری درباره رای ملت گفت : امروز مجمع عمومی کانون را دعوت به تشکیل جلسه کردیم تانظر موافق خود را در این موردرسما اعلام داریم .

شهردار تهران

آقای احمدنفیسی‌شهردار تهران امروز گفت :

مردم شهر تهران و مملکت ما از یك قرن پیش بدنبال این‌هدف هستند که بتوانند با رفع موانع‌و مشکلات مملکتی‌راهرابرای‌پیشرفت های سریع‌اجتماعی‌بگشایند . حال این موانع که روزی محال وغیر ممکن بنظر میرسید با ابتکار شخص‌اول‌مملکت و پشتکار گروهی از افراد کشور ما مرتفع شده و بر مردم و افراد اجتماع است که در اجرای این هدفهای مترقی وعالی همت خودرا نشان دهند .

شهردار گفت بدون تردید اصناف و مردم محلات که همکاران نزدیك و فعال شهرداری هستند رای مثبت خودرابااین‌طرحهاخواهند داد و بطور قطع و یقین افراد و طبقات دیگر اجتماع نیز اعم از کارگر و روشنفکر و پیشه‌ور باین هدفها رائی مثبت میدهند .

آقای محسن حبیبی نائب رئیس اتحادیه رانندگان و دارندگان تاکسی گفت :

بیست هزار نفررانندگان‌تاکسی بطرحهای ششگانه شاهنشاه رای مثبت میدهند زیرا آزادی دهقانان از زیر فشار مالك مقدمه آزادی رانندگان از زیر فشار کمپانیها و نزول خواران وابزار فروشان‌است.

شهردار تهران نخستین کلنك ساختمان یك‌مسجد رابزمین زد

دیروز ، طی مراسمی که بمنظور زدن‌اولین کلنك‌ساختمان مسجدبقیه‌الله درکوی شاه خیابان سپهبد رزم آراء برگزار گردید آقای نفیسی شهردار تهران کلنك اول ساختمان مسجدرا بنام شاهنشاه بزمین زد. در این‌مراسم جمعی از روحانیون قم و تهران، روسای برزنها و جمعی از ساکنین کوی شاه حضور داشتند.

گشایش پیست تازه آبعلی

ساعت سه‌بعد از ظهر جمعه آقای اسداله علم نخست وزیر پیست تازه آبعلی را که از طرف سازمان‌تربیت بدنی و تفریحات سالم ایران و با کمك‌مردم ایجادگردیده است کشور.

بقیه از صفحه اول

اعتبار اعزام

شرفیابی‌شاگردان رتبه اول‌دانشگاه صادر شده است باید هزینه تحصیلی آنها در خارج از کشور در حدود شش میلیون ریال در بودجه سال آینده وزارت فرهنك پادار شود، چنانکه خود جنابعالی هم مسبوق هستید این موضوع در هیات دولت با جناب آقای وزیر دارائی مذاکره و مقرر گردید در بودجه وزارت فرهنك عملی‌شود مراتب محض‌اجرا ابلاغ میشود .

نخست وزیر ـ اسدالله علم

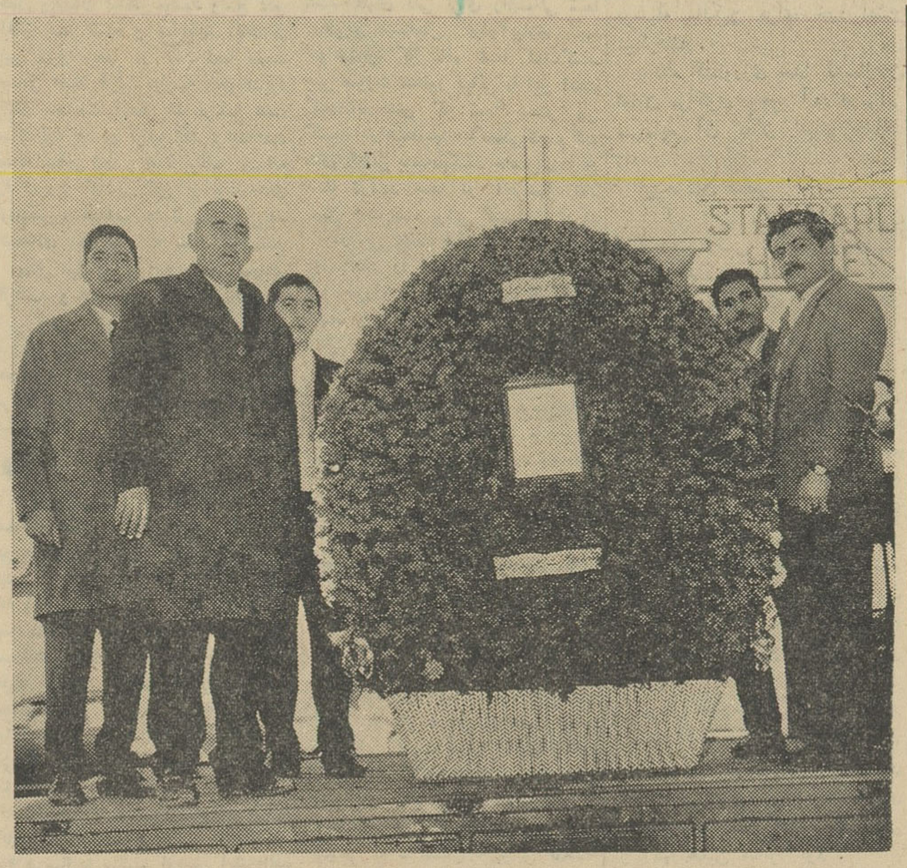

این گل که یکمتر و ۸۰ سانتیمتر بلندی ویکمترو چهل سانتیمتر عرض آن‌است‌ووسط گل‌اشعار زیرباقاب مینا کاری نصب شده در اولین روز کنگره که‌شخص‌اول مملکت اعلیحضرت همایون محمد رضا شاه پهلوی آنرا افتتاح می‌فرمودند از طرف جمعیت خوئینهای‌زنجان تقدیم شده است :

زتدبیر شاهنشه دادگر شهنشاه دانا و والاگهر محمد رضا شاه فرخنده پی بهین وارث تاج ودیهیم کی
رعیت زبند غم آزاد شد ز آزادیش ملك آباد شد بفرمان او بردگی فسخ شد غلامی وبیچارگی نسخ‌شد
کنون هست دهقان‌والامقام زمهر شهنشاه‌خودنیك‌نام بدرگاه یزدان ستایش کند زمهر شهنشاه نیایش کند
که فرشهنشاه والاگهر شود هر دم از لطف حق‌بیشتر تقدیمی جمعیت خوئینهای زنجان‌ـحاج‌مهدی اسکندری

قربانی سرعت

*دیروز تاکسی شماره۸۳۷۸٦ به رانندگی سلطانعلی غفار زاده که با سرعت ازخیابان شوش میگذشت با دختر بچه ۷ ساله‌ای بنام زهرا نور محمدی تصادف کرد . دختربچه مجروح قبل از رسیدن به بیمارستان فوت شد.

مامورین پول دادند وتریاك خریدند

روز پنجشنبه مامورین مبارزه با مواد مخدره شهربانی با دستگیری سه قاچاقچی مقدار ۳۰ کیلو گرم تریاك بدست آوردند .

این ۳ نفر حسن انهاری و محمد راشدی و مهدی الوندی نام دارند و اکنون بدادسرا تسلیم شده‌اند . مامورین شهربانی که میدانستند آنها بفروش تریاك مشغولند پس از مراجعه‌و پرداخت ١٤ هزارتومان سی کیلو تریاك از آنها خریداری کردند ولی هنگامیکه قاچاقچیان تریاك رادرخیابان آیزنهاور تحویل مامورین شهربانی دادند دستگیر شدند و ١٤ هزار تومان هم از آنها پس گرفته شد .

مرك «متقی»

*ظهر دیروز اتومبیلی که در خیابان هشمی در حرکت بود بامحمد علی متقی تصادف کرد . در این‌حادثه محمد علی کشته شد و راننده فرار کرد .

دختر خودرا کشتند

*سه روز پیش پدر و مادری‌دختر ۱۳ساله خود را که عظیمه نام داشت بعلت اینکه اغفال شده بود کشتندو جسدش را بخاك سپردند . ولی مامورین ژاندارمری زنجان متوجه شده و آنهارا دستگیر کردند .

چند حریق

در دو روز گذشته در منزل‌آقای یداله خوشروئی‌در چهار راه‌گلکار، در مغازه نانوائی حاجی ابوالقاسم موسویان در خیابان شاهپور ، در اتو سرویس پرویزشبرنك‌درتهران پارس در منزل آقای‌حسین شافعی در خیابان آرامگاه حریق هائی‌رخ داد که بوسیله مامورین اداره‌آتش نشانی خاموش گردید .

تلفن مستقیم سرویس حوادث ۳۰۳۵٦۹

امسال حساب پس انداز بانك تهران

۱،۵۰۰،۰۰۰ ریال جایزه میدهد

یك‌جایزه پانصد هزار ریالی‌و صدهاجایزه

دیگر بصاحبان‌حساب‌پس‌اندازطی‌مراسم‌قرعه‌کشی اهداءمیشود برای‌افتتاح‌حساب‌پس انداز در تهران‌وشهرستانها به

شعب بانك تهران‌مراجعه فرمائید

شعب بانك تهران‌درمرکز ـ شعبه مرکزی:کوچه‌برلن‌ـشعبه‌بازار: سبزه‌میدان ـشعبه‌پهلوی: چهارراه‌پهلوی ـ شاهرضاـامیرکبیر: اول‌خیابان‌سعدی‌ـفردوسی: چهارراه اسلامبول ـتخت‌جمشید: سه‌راه تخت جمشید ـ شاهپور :چهارراه‌عزیزخان ـفارابی:خیابان قزوین ـ خیابان غفاری ـ نواب : انتهای خیابان شاه ـری: مقابل انبارگندم ـویلا: خیابان ویلا دروازه شمیران : اول خیابان‌هدایت شهباز : خیابان شهباز ـ جنب ورزشگاه ـ شعبه میدان‌خراسان: پاساژ جواهری ـ شعب بانك تهران در شهرستان‌ها:اصفهان‌ـ آبادان‌ـرشت‌ـمشهد ـ اهواز ـ کاشان ـ خرمشهر .

بزودی **سینماهای متحده** تقدیم میکنند

اهریمن زیبا

جشن‌های میلاد امام زمان

بقیه از صفحه اول

در این چند روز بمناسبت جشن میلاد حضرت امام زمان علیه‌السلام مراسم جشن وسروردر سراسرشهر برپا شده بود واکثریت‌قریب‌باتفاق مردم پایتخت از خرد و کلان وجوان وپیر دراین جشن و شادمانی‌شرکت جستند .

سر در کلیه مغازه ها و ادارات دولتی و ملی و بازار و مساجدوتکایا وحتی‌سر در منازل دردوره‌افتاده‌ترین محلات تزئین و چراغانی شده بود

عظمت جشن های پانزدهم شعبان امسال کاملا بیسابقه بود ودرمحلات شمالی شهر و شرق و غرب وجنوب مردم با برگزاری مراسم جشن همه جا ابراز شادمانی و سرور کرده وبه تظاهرات مذهبی میپرداختند

مصرف برق

در این چندروز تمام تهران غرق در نور بود و بطور خیره کننده‌ای معابر و خیابانها روشن شده بود .

در اثر ازدیاد مصرف برق بطور کاملا بیسابقه‌ای مصرف برق درروز به‌هفتاد ویك هزار کیلوات رسید.

براثر افزایش بار در چند جا کابلهای برق سوخت و روشنائی محل از کابلهای رزروتامین گردید و هر چند خساراتی وارد آمد ولی خاموشی روی نداد .

آتش بازی

درشبهای جشن از طرف شهرداری تهران درمیادین مراسم آتش بازی بعمل آمد .

از جمله امسال در میدان‌خراسان آتش بازی مفصلی‌برگزار ومجالس وسیع وباشکوه‌جشن‌دراطراف‌میدان وخیابان برگزار گردید و مردم دسته دسته در مساجد این محل اجتماع میکردند و بسخنان‌وعاظ و سخنرانان گوش میدادند .

در شمال شهر نیز روز تولدحضرت ولی عصر را با شکوه هرچه تمامتر جشن گرفتند در خیابان ایزنهاورو مسجد امام زمان مجلس جشن‌برپا شده بود وآقای فلسفی واعظ شهیر دراین مراسم سخنرانی نمود .

در چهار راه مولوی از طرف بار فروشان میدان امین السلطان ومردم چاله‌میدان مراسمی برپا گردیده‌و سرتاسر خیابان مولوی تزئین و چراغانی شده و در مسجد سجادنیز مجلس جشن از طرف معتمدین‌محلی خیابان شاه انعقاد یافته بود وجمعی از فرهنگیان و روحانیون ورجال در آن مجلس شرکت کرده بودند .

در همه جا

در سایر محلات و کوی و برزن تهران‌ازجمله‌منطقه‌بخش‌۵ونازی‌آباد ومسجد امام‌زمان درخیابان‌شاهرضا ودریوسف‌آبادو تهران‌نو و سایر نقاط و بطور خلاصه همه جا مجالس جشن و سرور ووعظ وسخنرانی‌برپا شده‌بودو مردم دسته دسته در این مجالس حضور یافته و میلاد امام زمان را به‌یکدیگر تبریك گفته واز مدعوین و حضار از طرف صاحبان مجالس باچای و شیرینی‌پذیرائی بعمل آمد .

همچنین در بخش ۵ بدعوت آیت‌اله حاج‌سید مرتضی علم‌مجلسی‌تشکیل یافته بودو در مسجدنازی آبادواعظ شهیر آقای فلسفی سخنرانی‌جامعی ایراد کردند ودر مسجد امام‌زمان واقع در خیابان شاهرضا مجلس باشکوهی برپا شده بود و آقایان فلسفی و حاج شیخ محمد صادقی و حاج شیخ عباسعلی اسلامی مردم را باسخنان خود مستفیض کردند وبدعوت انجمن محلی غرب‌جیحون بمناسبت روز تولد امام‌زمان‌مراسمی برپا گردید و آقای نفیسی شهردار تهران دراین مراسم شرکت کرد

درقم

دیروز و پریروز بمناسبت میلاد حضرت حجت عجل‌الله تعالی فرجه جشن و چراغانی درشهر قم‌برگزار شده بود . سردرهای صحن مطهر وایوان‌بزرك حضرت معصومه‌علیها‌ـ سلام باچراغهای رنگارنك برق‌تزئین یافته بود و کلیه مغازه های خیابان هاو سراسر بازار با قالی‌و چراغ و پارچه‌های زربفت‌و رنگین و سایر تزئینات آراسته شده و چراغانی گردیده بود در این مجالس‌مداحان ووعاظ برای حضار سخنرانی می کردندو در اوصاف خاندان پیغمبر نطق‌هائی ایراد میکردند .

دراین دو روزه جمعیت زیادی از تهران‌وشهرهای نزدیك برای‌زیارت درقم گردآمده بودو در تمام‌ساعات صحن وحرم مملو از زائرین‌شده‌بود

در شیراز

طبق گزارش خبر نگار ما در شیراز بمناسبت جشن میلادحضرت حجت‌علیه السلام ازطرف فرمانداری نظامی مقررات عبور و مروردرشبهای پنجشنبه و جمعه و شنبه تاصبح لغو گردید و همه جا مجالس جشن و سرور برپا شده بود مقررات‌حکومت نظامی از امروز مجددا درشیراز و حومه برقرار گردید .

در مشهد

ظهرامروز خبرنگارمادر مشهدتلفنی گزارش داد بمناسبت میلادحضرت حجت‌علیه‌السلام مشهد از سه‌روز قبل غرق در نور و شادی و شعف بود . در کلیه مساجد و تکایا مجالس جشن و سرور برپاگردید. بهمین مناسبت در تالارآستان‌قدس رضوی مراسم مجللی برگزار شد بمناسبت ایام جشن میلاد جمعیت زیادی از اطراف بمشهد هجوم آورده بودند و در این چند شب مشغول زیارت حرم مطهر حضرت رضا علیه‌السلام بودند .

ورود

آقای حسنعلی منصور مدیرعامل شرکت بیمه از اروپا .

آقای عبدالاحدمعرفت مدیر کل فنی وزارت راه از آنکارا .

آقای‌جمشید آموزگار وزیرسابق دارائی از اروپا .

آقای سوندا ترائین هکسارسفیر کبیر هند در ایتالیا از رم.

آقای دکتر احمد هومن معاون کنگره حقوق دانان جهانی و استاد دانشگاه از برزیل .

آقایان پراریکسون واولف ولین مدیران کارخانجات ولوو ازسوئد.

آقای ناصر قلی فرهاد پور مدیر عامل چاپخانه دولتی از بیروت .

آقای آرتور مارسیونلی سفیر ـ کبیر سویس درتهران از توکیو .

خروج

آقای محمد ذوالفقاری سفیر کبیر ایران در افغانستان به کابل .

۲ـآقای دکتر حسین‌میر شمسی کفیل موسسه رازی بامریکا .

برنامه امشب

تلویزیون ایران

ساعت ۱ر۶ـ تدریس زبان انگلیسی
۶ر۳۰ـ خردسالان
۷ـ اخبار
۷ر۱۵ـ خانه جوانان
۷ر۳۰ ـ شب پره
۸ـ هنرهای زیبا
۸ر۳۰ ـ(بی .او . آ . سی)
۹ـ اخبار
۹ر۱۵ـ دستها و هنر ها
۹ر۳۰ـ ٦٤ هزار ریالی
۱۰ـ اخباربزبانهای فرانسه‌وانگلیسی
۱۰ر۱۵ـ فیلم سینمائی بنام «خیابان ۱۲۰» ترجمه بفارسی
۱۱ر۳۰ـ پایان برنامه

برنامه امشب

تلویزیون آمریکا

ساعت ۱۳ر۵۹ ـ اعلام برنامه
ساعت ۱٤ر۰۰ـکلیسای کوچك‌درهوا
ساعت ۱٤ر۳۰ ـ تی ـ بی ـ آ
ساعت ۱٦ر۳۰ ـ قدرت هوائی
ساعت ۱۷ر۰۰ ـ والت دیسنی‌تقدیم میکند
ساعت ۱۸ر۰۰ ـدنیای بزرگ‌ورزشی
ساعت ۱۹ر۳۰ ـ برنامه «جاك بنی»
ساعت ۲۰ر۰۰ ـ بتانزا
ساعت ۲۱ر۰۰ ـ ادسولیوان
ساعت ۲۲ر۰۰ ـ دوربین روشن
ساعت ۲۲ر۳۰ ـ روش من حیست؟
ساعت ۲۲ر۵۵ ـ پایان برنامه

پیش‌بینی وضع هوا

پیش‌بینی وضع‌هوای ایران تاظهر فردا بدین قراراست :

هوای نواحی کرمان و شهرستانهای جنوب شرقی نیمه ابری همراه با بارندگی خفیف درمناطق کوهستانی بود .

هوای نواحی خراسان قسمتی ابری، هوای تهران و بقیه نقاط ایران صاف گاهی‌همراه باکمی ابر پیش‌بینی می شود.

گرمترین نقاط در ۲٤ساعت گذشته آغاجاری باحداکثر ۲۲ درجه وسرد ترین نقاط همدان باحداقل ۷ درجه زیر صفر گزارش شده است .

حداکثر درجه حرارت در ۲٤ـساعت گذشته درتهران ۱۱و حداقل آن یك درجه‌زیر صفر بوده‌است .

درمسجد اعظم‌قم

از چپ براست : آیت‌اله‌مازندرانی،وزیر کار ، آقای هیراد ، آیت‌الله شریعتمداری در مجلس تذکر مسجد اعظم دیده میشوند .

دیروز بمناسبت شب سال‌درگذشت مرحوم آیت‌الله روحانی مجلس یادبودی درمسجداعظم در قم‌برگزار گردید .

در این مجلس ختم اکثریت‌مردم قم، روحانیون ،علمای اعلام ،روسای حوزه‌های دینی‌قم ، حوزه علمیه قم، طبقات مختلف مردم ، کسبه ، تجار، بازرگانان ، محصلین و همچنین نمایندگان‌هیئت‌های‌مذهبی‌شهرستان های اصفهان ،همدان ، تهران ، قزوین شرکت داشتند .

ازطرف اعلیحضرت همایونی‌آقای هیراد در ساعت ٤ بعد از ظهر وارد قم گردیده و پس از زیارت حرم مطهر در ساعت ٦ در مجلس ختم حضور یافته و پس از ابلاغ مراحم شاهنشاه به آقایان آیت‌اله حاج سید محمد صادق روحانی فرزند ایشان و دکتر سید مهدی روحانی در مجلس یاد بود شرکت نمودند.

همراه آقای‌هیراد ،آقای‌خسروانی وزیر کار نیز از طرف دولت در این مجلس ختم شرکت نمود .

در ساعت ٦ بعد از ظهر مجلس ختم منعقد گردید و آقای سید ـ محمد موسوی واعظ بمنبر رفت ودر توصیف از سجایای برجسته مرحوم آیت‌اله روحانی بیانات مبسوطی ایراد نمود .

تاج دارائی راشکست داد

این عکس لحظه پرهیجانی از مسابقه‌تاج‌ـدارائی‌که منجر به‌واردشدن توپ بدروازه دارائی شد نشان میدهد

بقیه از صفحه اول

بعدازظهر روزهای پنجشنبه وجمعه وشنبه چندبازی از دنباله‌مسابقات فوتبال قهرمانی باشگاههای تهران در میدان امجدیه ، زیر نظر فدراسیون فوتبال انجام شد .

دراین مسابقات کیان ۱ـ۲ بردیهیم پیروزشد آرارات و تهرانجوان بانتیجه هیچ بر هیچ مساوی شدند داریوش بانتیجه چهار بر دوکورش را شکست داد ونادر بانتیجه دوبر صفر برسپه پیروزگردید شاهین و شعاع ٤بر ٤ مساوی کردند و تاج یك برهیچ‌دارائی قهرمان اول کشور راشکست داد .

شاهین‌ـشعاع

ساعت سه‌و ربع بعد ازظهر روز جمعه تیمهای شعاع و شاهین قهرمانان دوم وچهارم فوتبال باشگاههای تهران درسال گذشته بداوری آقای اصغر تهرانی مسابقه دادند بازی بسیار جالبی بودوشاهین در هافتایم اول بر تیم شعاع غالب بودولی در نیمه دوم ابتکاربازی را ازدست دادو بانتیجه چهاربر چهار مساوی اززمین خارج شدند بازیکنان شاهین در دقایق ۲۱،۱۸ ، ۳٦ ، ٤۱ وبازیکنان شعاع در دقایق ۸٦،۸۳،۵۳،٤۳ هرکدام چهار گل زدند .

تاج‌ـدارائی

بعدازظهر روزشنبه تیمهای فوتبال دارائی قهرمان اول باشگاههای کشور وتاج قهرمان سوم درسال گذشته بداوری آقای تهرانی و در حضورجمعی ازشخصیتهای ورزشی‌و متجاوز از ده هزارنفر تماشاچی مسابقه دادند .

درهافتایم اول هردو تیم برای‌پیروزی تلاش میکردند چندین‌بار هردودروازه بخطر افتادولی دروازه بانها بکمك دفاعهای خودازسقوط دروازه جلوگیری کردند هافتایم اول بدون نتیجه خاتمه یافت .

درهافتایم دوم هردو تیم برای پیروزی تلاش عجیبی میکردند ولی تمام شوتها بدون نتیجه میماند تیم تاج در نیمه دوم ابتکار بازی را در دست گرفته بود وجدیکار و کوزه کنانی در حمله‌و حبیبی در دفاع‌جدیت خاصی بخرج میدادند ، بالاخره در دقیقه ۷۱ توپ دراختیارفورواردهای تاج قرارگرفت جمالی بدروازه‌شوت کرد گلر دارائی توپ را ازدروازه‌دور کردولی همان توپ را ابری گوش راست بایك شوت‌بسیار زیباوحساب شده درگوشه دروازه دارائی قرار داد در بقیه وقت بازی هردو تیم‌بیشتر تلاش میکردند تاج برای حفظ پیروزی ودارائی برای‌جبران شکست.چندبار توپ در اختیار فورواردهای دارائی قرار گرفت و دروازه تاج فقط وسیله دروازه‌بان حفاظت میشدولی‌فورواردهای دارائی نتوانستند ازموقعیت استفاده کنند رنجبر وحبیبی بکمك بیاتی دروازه‌بان رسیدندو از سقوط دروازه جلوگیری کردند وقت مسابقه خاتمه یافت ونتیجه یك برهیچ بنفع تاج‌بود.

دهکده نوبنیاد رحیم‌آباد

ازطرف سازمان برنامه تحویل اهالی زلزله‌زده شد

ظهر دیروز طی مراسمی دهکده نوبنیاد «رحیم آباد» در ۵۲ کیلو متری جاده قزوین ـهمدان که به وسیله سازمان برنامه ساخته شده است تحویل اهالی زلزله زده آن‌دهکده شد در این مراسم آقایان مهندس رجبی وزیر راه، مهندس‌اصفیامدیر عامل سازمان برنامه ، معاونان و مدیران و روسای قسمت های مختلف سازمان برنامه و نمایندگان مطبوعات حضور داشتند تجدید بنای دهکده رحیم آباد از محل کمك‌واعانات مقاطعه کاران و مهندسین مشاور و کارکنان سازمان برنامه تامین شده است و آقای مهندس رفعتی از طرف سازمان برنامه نظارت ساختمان‌دهکده مزبور را بعهده داشته است .

دهکده نوین رحیم آباد بانقشه‌زیبائی ساخته شده است هشت خیابان زیبا که اطراف آن درختکاری شده‌٤٦ دستگاه ساختمان را به میدان‌مرکزی متصل میسازد یك دبستان پنج کلاسه یك حمام کامل با پنج دوش .آسیاب و موتور برق احتیاجات اهالی رحیم آباد را تامین میسازد .

در یك اجتماع بزرك کارگری

کارگران شرکت واحد اتوبوسرانی لوایح ششگانه شاهنشاه را تائید کردند

*** کارگران شرکت واحد برای تحقق بخشیدن به‌آرمانهای‌مقدس ملی و نیات‌شاهنشاه آمادگی خودرااعلام‌داشتند**

از ساعت‌چهار بعد از ظهردیروز چندین هزار نفر از کارگران شرکت واحداتوبوسرانی تهران و حومه بمنظور پشتیبانی از تصمیم شاهنشاه مبنی بر تصویب‌ملی‌لوایح اصلاحی در توقفگاه منطقه سه شرکت مذکور گرد آمدند و اجتماع پرشکوهی ترتیب دادند . محوطه و سردر توقفگاه باپرچمهای ملی و چراغهای رنگارنك زینت یافته بود و تمثال شاهنشاه و علیا حضرت شهبانو در کنار تریبون و در میان محوطه بچشم میخورد.

کارگران شرکت واحدبی‌دربی احساسات صمیمانه وبی شائبه‌ای نسبت به شخص اول مملکت‌ابراز میداشتند در آغازآقای‌شجاع‌الدین ملایری معاون وزارت کشورومدیر عامل شرکت واحد اتوبوسرانی نطقی ایراد کرد و طی آن اظهار داشت . اجتماع امروز شما برای تائید اقدامات تاریخی شاهنشاه و لوایحی که بفرمان شاهانه جهت تامین آزادی و رفاه کشاورزان و کارگران و آزادی رای و افکار عمومی بمرحله اجرا درآمده است یك اجتماع تاریخی است . در این هنگام کارگران شرکت واحد احساسات شورانگیزی نسبت به شاهنشاه ابراز داشتند .

مدیر عامل شرکت‌واحداتوبوس رانی افزود . اینجا جنوبی ترین نقطه پایتخت کشور است وهمیشه اصیل‌ترین وبی‌ریاترین احساسات شاهدوستی و مملکت خواهی از همین نقطه که اکثر شما هم‌ساکن آن هستید سرچشمه گرفته است . شما کارگران شرکت واحدهمواره نمونه شاهدوستی و وطن خواهی بوده‌اید و پیش‌قدم شدن شما در پشتیبانی از تصمیم شاهنشاه مبنی بر پیشنهاد لوایح اصلاحی‌بتصویب ملی بهترین نمودار آنست .

چون جلسه مال شما است من تریبون را بنمایندگان‌شمامیسپارم.

دراین هنگام احساسات‌شدیدی از طرف کارگران ابراز گردید و محوطه توقفگاه از فریاد ها وجاوید شاه بلرزه‌درآمدسپس‌آقای‌غلامرضا امینیان یکی از کارگران شرکت واحد اظهار داشت خوشوقتم که در این اجتماع کارگری حصول پیروزی های درخشانی را که در سایه حمایت‌شاهنشاه‌نصیب‌اکثریت مردم وطن ما گردیده‌است تبریك عرض کنم و از طرف سایربرادران کارگر خود که در این اجتماع حضور دارند و همچنین به نیابت از طرف سایر کارگران شرکت واحد که هم اکنون سرگرم‌خدمت به مردم پایتخت هستند اقدامات شاهنشاه عظیم‌الشان را مورد تائید قرار دهم و نتایج حاصله از این واقعه تاریخی رابرای‌همکاران خود باختصار تشریح کنم .

نماینده کارگران سپس گفتند شاید این نخستین‌اجتماع کارگران ایران است که برای‌تصویب‌لوایح ششگانه پیشنهادی شاهنشاه در اولین کنگره ملی دهقانان ایران تشکیل گردیده و اینهم افتخاری است که‌نصیب ما کارکنان‌شرکت واحد اتوبوسرانی شده‌است .

شاهنشاه جوانبخت ماکه خود پرچمدار مبارزات ضد فئودالیزم هستند با طرح داهیانه اصلاحات ارضی بزندگی انگلهای اجتماع ایران خاتمه دادند و صریحا اعلام داشتند که زندگی در این کشور فقط از آن کسانی است که‌آنرا میسازند . در این هنگام کارگران شرکت واحد بار دیگر نسبت به شخص اول مملکت احساسات پرشوروبی‌نظیری ابراز داشتند .

نماینده کارگران بدنبال‌سخنان خود افزودند همزمان بااجرای اصلاحات ارضی کار مبارزه با بی‌سوادی نیز که میراث‌نکبت‌باری از دوران تسلط شوم مالکان غاصب است آغاز گردیده ومسلماتشکیل سپاه‌دانش جز یك‌ابتکارخردمندانه چیز دیگری نمیتواند باشد .

نماینده کارگران در پایان سخنان خود گفت شاهنشاه جوان ما با ایفای بزرگترین نقش های تاریخی زرین ترین صفحات کتاب قطور تاریخ افتخارات ملت ایران را بخود اختصاص دادند و برای این اقدام بزرك سیاسی جز این نتوان گفت که : بکرسی شاهنشهی سر فراز محمد رضا شاه ملت نواز در این هنگام ابراز احساسات کارگران شرکت واحد به منتها درجه شدت رسیدکه تا چند دقیقه ادامه داشت .

پس از آن آقای مخبری نژاد یکی دیگر از کارگران شرکت واحدالغاء رژیم ارباب و رعیتی را تبریك گفتند و اظهار داشتند : پیش از آنکه قانون اصلاحات‌ارضی برهبری شاهنشاه از مرحله فکر به عمل به‌پیوندد برای غاصبین بحقوق ملت و آنها که با امحاء تدریجی کشاورزان بنیان زندگی پر شکوه و جلال خود را استوار میکردند حتی قابل تصور هم نبود که باچنین جنبش‌شرافتمندانه‌ای برهبری‌داهیانه شاهنشاه کاخ‌فرعونی آنها فروریزد.

نماینده کارگران افزودند طبقه کارگر نیزکه درتمام شئون‌زندگی بابرادران دهقان خود پیوندناگسستنی دارد و با مقام سلطنت پیوند های وفاداری و حقشناسی دارد شرکت در این جهاد مقدس را نه تنهالازم بلکه وظیفه خود میداند .

کارگران ایران فرمان شاهنشاه رادرتشکیل سپاه دانش برای‌جبران عقب‌افتادگیهای گذشته تائیدمیکنند در این هنگام بار دیگر از طرف کارگران شرکت احساسات بسیار گرمی ابراز شد .

نماینده‌کارگران گفتند :کارگران شرکت واحد اتوبوسرانی تائید و تصویب لوایح شش گانه‌پیشنهادی شاهنشاه محبوب خود را که‌بمنظور تامین رفاه و آمایش اکثریت ملت ایران تهیه گردیده است تائید میکنند و آنرا نشانه رشداجتماعی و شایستگی کارگران کشور برای نیل به آرمانهای عالیتر میدانند .

نماینده کارگران در پایان‌سخنان خودافزودند کارگران شرکت‌واحد اتوبوسرانی برای تحقق بخشیدن‌به آرمانهای مقدس ملی و نیات‌عالیه شاهنشاه محبوب آمادگی خود را اعلام میدارند .

سخنان‌نماینده کارگران درمیان شدیدترین‌ابراز احساسات کارگران نسبت به شاهنشاه پایان یافت .

در این هنگام آقای طباطبائی یکی از کرکنان شرکت واحد چکامه‌ای که بمناسبت روز تولد حضرت‌ولی عصر عجل‌اله تعالی‌فرجه سروده بود خواندآنگاه برای‌سلامت شاهنشاه و والاحضرت ولیعهد و موفقیت برنامه‌های اصلاحی‌شاهنشاه نیایش بعمل‌آمدود رپایان‌کارگران شرکت واحد قطعنامه ای در تائید و تصویب لوایح ششگانه پیشنهادی شاهنشاه تصویب کردند .

اجتماع دیروز کارگران درمیان موجی ازاحساسات صمیمانه درساعت پنج بعد از ظهر پایان یافت .

حراج حقیقی مغازه پیرایش

از شنبه ۲۹ دیماه‌شروع‌و تا یکهفته ادامه دارد

درحراج مغازه پیرایش

همه‌گونه پوشاك و مایحتاج خانواده خودرامیتوانیدباقیمت نازل خریداری فرمائید .

پیرایش ـ اول لاله‌زار

۱ـ۳ آـ۳۱۱۹۲

عریضه سرگشاده

پیشگاه‌مبارك‌اعلیحضرت‌همایونی‌شاهنشاه‌جوانبخت‌ایران

بقیه از صفحه ٦

تقریبا ساعت یازده صبح بخانه شخصی خویش که‌تا محل آزادمون تقریبا سه کیلو متر فاصله دارد و دارای تشکیلات زندگی برای‌پیشرفت کارکشاورزان میباشم رفته‌ام بادست همان محرکین اصلی زارعین اخراج شده رابمحل آورده وباتوطئه فدوی را از ساعت دو بعداز ظهر در محاصره قرار داده وباقطع سیم تلفن منتظر نقشه قتلم بوده‌اند تا از تحریك کنندگان اصلی دریافت و نابودم نمایند . خدای بزرك ومولای متقین که حلقه بندگی آنان در گردن فدوی میباشد همانطوریکه پدر تاج‌دار را از چند مرحله خطرناك نجات داده‌فدوی نیزبطور معجزه آسائی نجات یافته‌ام و این رنك کار ملعبه دست دیگران (ایرج فرزانه) بتکاپو افتاده و خودسرانه بمحل رفته و باایجاد آشوب و بلوا و تحریك و تهدید این وآن حتی دستگاه ژاندارمری را اغفال ونتیجه خدمت وخدمتگزاریم بیپروی از آن شهریار معظم این شدکه علی‌العمیا باتشکیل کمیسیون امنیت فدوی را باراك تبعید نمایند و کلیه اموراتم مختل‌و ضربه مهلك در تمام اصول زندگیم واردشود .

شاهنشاه هاکلیه عرایضاتم مستدل و با اسنادومدارك مسلم و مسجل همراه است و حاضرم در موقع لزوم برای مطالعه در اختیار اولیاء محترم‌امور بگذارم از شاهنشاه محبوب و معظم خویش انتظار دارم که بعرایض این فرزند خویش توجه مخصوص‌مبذول فرموده مقرر فرمایند بکار و زندگیم سر و سامانی داده و باآنکه این قریه موصوف مشمول تقسیم نمی باشد و اندك بی توجهی زحمات چندین ساله‌ام بهدر خواهد رفت بانتظار مراحم و عطوفت شاهانه میباشم .

جان نثار محمود اسپرلوس معروف به‌مهدوی

آقایان پزشکان محترم

کلیه لوازم طبی و ارتوپدی اعتماد قائم مقامی‌ازناصرخسرو به خیابان پهلوی شماره ۳٦۳ نزدیك حشمت‌الدوله تلفن‌ـ ٦٤۸۰۸ در «ایران‌آرتو» منتقل گردید

اعتماد قائم‌مقامی

۲ـ۲ آـ۱۹٦٦۱

جلسه هیئت مؤتلفه علماء اعلام تهران روز پنجشنبه ۲۰دی ماه در منزل حضرت حجةالاسلام و المسلمین آقای حاج شیخ عبدالله امامی‌امام مسجدتجریش‌تشکیل وبوسیله جناب‌واعظ‌شهیر آقای‌شیروانی‌برای‌سلامتی حضرت آیت‌الله العظمی آقای نجفی مرعشی خطابه و دعا گردید

امام و مدرس‌مسجدومدرسه معیرالممالك ـالحاج میرزاخلیل‌زنجانی

براثر اقدام سندیکای نویسندگان و خبرنگاران ایران

کتاب اجتماعی و انتقادی

نویست داغم کن

نوشته : ر. اعتمادی

اجازه انتشار یافت

از روزنامه فروشها خریداری فرمائید

دکتر هادی عسکری رانکوهی

متخصص بیماریهای جهاز هاضمه (معده ـروده ـکبد) از دانشگاه پاریس دارای دیپلم رسمی از جامعه متخصصین جهاز هضم فرانسه .

شماره ۳۰٤ ـخیابان تخت جمشید شرقی ـ فوقانی‌بانك تجارت خارجی ایران پذیرائی ٤ تا ۸ بعد از ظهر باستثنای ایام تعطیل .

۱ـ۳ آـ۱۹٤۸۱۰

تاریخ ۲۳ر۱۰ر٤۱

آگهی نوبت دوم

مربوط باجرای قانون اصلاحات‌ارضی در کلیه مناطق بخشهای تابعه فرمانداری کل چهار محال و بختیاری

پیرو آگهی نوبت اول مورخ ۱۱ر۱۰ر٤۱ بمنظور اجرای ماده هشتم قانون اصلاحی قانون اصلاحات ارضی کلیه مالکین شهرستانهای ۱ـ شهرکرد۲ـبروجن که‌میزان‌مالکیت‌آنان‌از حد نصاب مقرردرماده۲قانون فوق و تبصره های مربوط به‌آن تجاوز مینماید موظفند بسازمان‌اصلاحات ارضی مناطق مربوطه که مرکز آن در ادارات کشاورزی هرشهرستان است مراجعه ووضعیت املاك خود را اعم از حد نصاب و مستثنیات مقرر در ماده ۳ قانون مذکور در اظهار نامه های چاپی که از طرف سازمان مزبور در اختیار آنان گذارده میشود در دو نسخه نوشته بانضمام دو نسخه از رونوشت مصدق اسناد مالکیت یامستند تصرف خود حداکثر ظرف مدت یکماه از تاریخ صدور این آگهی بسازمان مربوطه تسلیم اظهارنامه تاموعد مقررخودداری‌ویاعالما وعامدا برخلاف حقیقت‌مطالبی‌قید کنند علاوه براینکه اداره کشاورزی محل راسا مبادرت به تنظیم صورت وضعیت املاك آنان خواهد کرد طبق تشخیص شورای اصلاحات ارضی بپرداخت یکصد هزار ریال جریمه نیز ملزم خواهند شد

حوزه عمل این آگهی شامل کلیه دهاتی است که در تاریخ صدور این آگهی از لحاظ تقسیمات کشوری تابع کلیه بخشهای تابعه حوزه فرمانداری کل‌چهارمحال وبختیاری میباشد .

وزیر کشاورزی

اطلاعات

یکشنبه
شانزدهم شعبان ۱۳۸۲
سیزدهم ژانویه ۱۹۶۳
سال سی‌و هفتم
شماره ۱۰۹۹۷

معرفی استانداران جدید

دیروز تیمسار سپهبد امیرعزیزی وزیر کشور در شرفیابی خود به حضور شاهنشاه آقای دکتر احمد علی علی آبادی را بسمت استاندار گیلان و آقای دکتر بابك رابسمت استاندار مازندران بحضور ملوکانه معرفی کرد.

شاهنشاه و شهبانو از برنامه گروه باله آمریکائی دیدن نمودند

ساعت دوبعد ازظهر دیروزشاهنشاه وعلیا حضرت شهبانوی ایران باتفاق والاحضرت شاهدخت اشرف پهلوی از برنامه گروه باله آمریکائی «رابرت جفری» در تالار فرهنك دیدن نمودند.

در این مراسم عده‌ای از رجال و شخصیتهای مملکتی و شخصیتهای سیاسی مقیم دربار شاهنشاهی شرکت داشتند.

در خاتمه مراسم اعلیحضرتین اعضای گروه باله راموردتفقد قرار دادند.

در ملاقات نمایندگان کارگران با وزیر کار گفته شد :

کارگران کارخانجات دولتی

باید طبق قانون جدید در سود ویژه کارخانه ها سهیم باشند

● **نمایندگان کارگران اعلام کردند که به لوایح شش گانه اصلاحات مملکتی رای مثبت خواهند داد**

ساعت ده صبح امروز نمایندگان کارگران ودبیران سندیکاهای کارگری درسالن وزارت کار حضور یافتند وضمن قدردانی از وزیر کار درمورد لایحه سهیم شدن کارگران درسود کارخانجات از طبقات مختلف کشور خواستند که برای بهبودوضع کارگران به لوایح شش ماده رای مثبت دهند.

دراین اجتماع آقایان سیفی نماینده کارگران سیلو، تقی آقا شریف دبیر سندیکای کارگران دخانیات خوش بیان دبیر سندیکای کارگران راه‌آهن ، ابراهیم آقا زاده دبیر سندیکای کارگران کافه رستوران ها و عباس میرزائی پیرامون قانون سهیم کردن کارگران درسود کارخانجات ولزوم شرکت کارگران در «تصویب ملی» مطالبی بیان داشتند.

سهمی برای ما

آقای عباس میرزائی نماینده کارگران درشورای عالی کار گفت : کارگران کارخانجات دولتی حتما باید سهمی از سودویژه کارخانجات دولتی ببرند باین ترتیب که سرمایه کارخانجات رابرآورد نمایند ومثل کارخانجات دیگر کارگران را در منافع ویژه سهیم گردانند.

بازهم خوشحالیم

آقای تقی آقا شریف گفت : گرچه کارگران کارخانجات دولتی را در سود ویژه کارخانه‌ها سهیم نکرده‌اند ولی ماخوشحالیم که سایر کارگران دروضع زندگی بهتری قرارخواهند گرفت.

درپایان آقای خسروانی وزیر کار وخدمات اجتماعی ضمن تشکر از نمایندگان کارگران درباره اهمیت اجرای قانون سهیم کردن کارگران درسودویژه کارگاههای تولیدی وصنعتی بیاناتی ایراد کرد.

وزیر کار گفت همزمان با بهبود بخشیدن وضع روستاها اصلاحات شهری نیزآغاز میگردد.

شاهنشاه بزنجان میروند

روز چهارشنبه این هفته شاهنشاه به زنجان تشریف فرما میشوند تانخستین قسمت از اسناد انتقالی املاك این منطقه رابزارعین آنجا اعطاء فرمایند.

شاهنشاه هتل هیلتون را افتتاح میکنند

ساعت یازده و نیم صبح دوشنبه اول بهمن ماه مراسم رسمی افتتاح هتل بزرك هیلتون در جاده شمیران در پیشگاه شاهنشاه انجام خواهد شد.

برای شرکت در این مراسم از طرف بنیاد پهلوی و مدیر عامل هتل هیلتون از عده ای از رجال و شخصیت های مملکتی دعوت شده است و میهمانان ناهار را نیز در هتل صرف خواهند کرد.

ارزان‌تر از همه
سیمان تهران
مرغوب‌ترین و باصرفه‌ترین سیمانها
خیابان شاهرضا ـ کوچه فتوحی تلفن ۶۴۸۶۹

وزیر کشاورزی گفت :

از انهدام جنگلها

با طرح جدید ملی شدن جنگل جلوگیری میشود

● بموجب قانون جدید خسارات صاحبان جنگلها پرداخت میگردد

طرح ملی شدن جنگل‌ها جزو قوانین و طرحهای شش گانه‌ای که بوسیله شاهنشاه بتصویب ملی مراجعه شده است قرار دارد.

این طرح از مدتی قبل در هیئت وزیران مورد طرح و بررسی بود.

آقای علم نخست‌وزیر بخبرنگاران گفت : طرح ملی شدن جنگلها به تصویب دولت رسیده‌است و بموجب این لایحه قانونی خسارات مالکین جنگلها جبران میشود.

آقای نخست‌وزیر افزود : بهای جنگلها بطور اقساط در طی چندسال پرداخت خواهد گردید.

آقای دکتر ارسنجانی وزیر کشاورزی دراین باره بخبر نگار ما گفت :

طبق قانون ملی شدن جنگلها ، دولت راسا جنگلها را اداره خواهد کرد وخواهد توانست آنها را به اشخاص ذیصلاحیت اجاره دهد. دولت در نظر ندارد که طبق این قانون خودش دست به بریدن درختان جنگل های مملکت بزند و یکی از شرایط اجاره کردن جنگل هم همین است که بجای درختهای قطع شده درختهای جدیدی غرس گردد.

وزیر کشاورزی افزود : قصدما از ملی کردن جنگل ها جلوگیری از انهدام آنهاست.

در هیئت‌دولت:

اعتبار اعزام دانشجویان

رتبه اول بخارجه تصویب شد

امروز این نامه در مورد اعزام دانشجویان رتبه اول دانشگاه از طرف آقای اسداله علم نخست وزیر بعنوان آقای وزیر فرهنك ارسال شده است :

جناب آقای وزیر فرهنك

بر حسب امر شاهنشاه که هنگام

بقیه در صفحه چهاردهم ستون آخر

اعضای محترم
جامعه مهندسین فارغ‌التحصیل دانشکده فنی

تقاضا میشود برای صرف ناهار وتشکیل مجمع‌عمومی (جهت انتخابات جامعه) در ساعت ۱۳٫۳۰ روز دوشنبه ۲۴ دیماه ۴۱ درباشگاه دانشگاه حضور بهمرسانید.

ورود از درغربی باشگاه — هیئت‌موسس

به قانون اصلاحات ارضی موادی اضافه میشود

امروز شایع بود قانون اصلاحات ارضی تغییراتی خواهدکرد.

آقای دکتر ارسنجانی در این‌مورد بخبرنگار ما گفت نباید گفت قانون تغییر خواهدکرد بلکه ممکن است ازلحاظ پیشرفت قانون موا دی به‌آن اضافه گردد.

موتور لنج مغروق از آب بیرون کشیده‌شد

خبرنگار ما در جنوب گزارش داد :هنوز فعالیت مامورین‌بندر و نیروی دریائی برای پیدا کردن جنازه ۳۶ نفر از سر نشینان موتور لنج مغروق به نتیجه ای نرسیده است ، ولی‌دیروز مامورین اداره بندربوشهر موتور لنج مغروق راار آب بیرون آوردند و آن را بساحل کشیدند و

در زدوخوردی‌که بین مامورین و صیادان غیر مجاز درگرفت صیاد مجروح شد

خبرنگاران ما د ررشت و لنگرود گزارش میدهند ساعت پنج بعداز ظهر روز چهارشنبه بیستم دیماه آقایان‌توکل‌نیا بخشدارحومه‌لنگرود جهت تعیین ریم صیادان آزاد به چخماله رهسپار می گردند در آنجا عده ای از صیادان آزاد که نسبت به تعیین ریم عمل اعتراض داشتند دراین جریان صیادان خاطی بخشدارورئیس ژاندارمری‌ومامورین گارد مسلح شیلات را مضروب و مجروح کردند

در ارتفاعات کوه (ناری) شیراز

۸ هزار جعبه سیگار قاچاق کشف شد

امروز خبرنگارمادر شیراز تلفنی گزارش‌داد اخیراماموین‌ژاندارمری فارس‌اطلاع حاصل کردند که‌عده‌ای قاچاقچی قصد دارند مقدار زیادی سیگار قاچاق بشیراز و اصفهان حمل‌نمایند بدستور تیمسار سرتیپ اشکان فرمانده ناحیه ژاندارمری فارس آقای ستوان منصوری باتفاق عده‌ای‌ازمامورین به‌تعقیب‌قاچاقچیان پرداختند و پس از چهار شبانه روز تجسس با راهنمائی یکی ازاشخاص محلی در یکی از دره های‌ارتفاعات «ناری» با قاچاقچیان مواجه شدند ، قاچاقچیان که سیگار قاچاق رابا چهل نفر شتر حمل میکردند با مشاهده مامورین سیگار های‌قاچاق را بدره ریخته و متواری شدند.

سیگار های قاچاق که هشت‌هزار جعبه سیگار وینستون بود بشیراز حمل شد و تحویل اداره دخانیات این شهرستان گردید.

یکی از مالکین حومه دزفول دستگیر شد

طبق گزارش خبرنگار ما در دزفول شخصی بنام سلام سعدی که مالك قسمتی از قریه شنگر ازتوابع دزفول میباشد باتهام اخلال‌ومخالفت باکار مامورین آمار گیری‌اصلاحات ارضی‌از طرف ژاندارمری‌شهرستان دزفول دستگیر شد.

سلام پس از بازجوئی و رسیدگی های کامل بشهرستان بروجرد تبعید گردید.

در توگو کودتا ورئیس جمهوری آن کشور کشته شد

کوتونو-۱۳ ژانویه ـ خبرگزاری فرانسه ـ از یك منبع امریکائی کسب اطلاع شده‌که‌سیلوانوس‌رئیس‌جمهوری «توگو» هنگامی که میخواست‌به‌سفارت امریکا پناهنده شود با سه گلوله تفنك از پای در آمده است.

سوءقصد کنندگان از نظامی های سابق «توگو» بوده اند . اکنون مرز بین توگو و داهومی بسته شده‌است گفته می شود که اکنون جسد رئیس جمهوری در سفارت امریکا است.

اخبارتایید نشده حاکی از آنست که بدنبال قتل رئیس جمهوردرتوگو کودتا شد.

ملاقات با آقای نخست‌وزیر

ساعت ده ونیم بامداد امروز هیئت مدیره انجمن فارغ‌التحصیلان دانشگاههای بیروت در کاخ نخست وزیری حضور یافتند وباآقای اسداله علم نخست وزیر ملاقات کردند.

آقای نقیب زاده رئیس انجمن باطلاع رسانید انجمن فارغ التحصیلان بیروت که نماینده طبقه تحصیلکرده کشور است برای دولت جنابعالی در اجرای برنامه تاریخی ۶ ماده‌ای شاهنشاه توفیق کامل آرزو دارد

وزیر کشاورزی در بازدید دهقانان از خانه‌های جدید خوزنین گفت :

زندگی دهقان آزاد

امروز در خانه های گذشته دیگر شایسته نیست

● دیروز دهقانان شرکت کننده در کنگره بزیارت قم رفتند

روستائیان شرکت کننده در کنگره ملی دهقانان ایران روزگذشته باتفاق نمایندگان کارگران از دهکده‌نمونه خوزنین واقع در منطقه زلزله‌زده‌قزوین که‌توسط وزارت کشاورزی تجدید ساختمان شده‌است دیدن کردند.

درمیدان بزرك دهکده خوزنین آقای دکتر ارسنجانی وزیر کشاورزی در اجتماع کشاورزان و کارگران‌شرکت کرد ابتداء یك‌قطعه مدال راکه از طرف شهرداریکی ازشهرهای فرانسه بمردم خوزنین اهداشده‌بودبمدیرعامل شرکت تعاونی روستائی خوزنین دادو سپس طی سخنان خودگفت خانه های نمونه‌ای که امروزمورد بازدید شما نمایندگان دهقانان و کارگران قرار میگیرد خانه‌هائی است که‌روستائیان ممالك مترقی در نظایر آن زندگی‌می کنند.

شایسته دهقان امروز

سعی‌ما این‌است که‌شما راراهنمائی ووادارکنیم در دهات خود خانه‌هائی باین سبك‌بنا کنیدتاخودوفرزندانتان بتوانید درمحیطی سالم که‌موافق اصول بهداشت باشدزندگی کنید. من از شما انتظار دارم پس‌از مشاهده این دهکده و اطلاع ازمزایای آن بمجرد اینکه به دهکده های خودبازگشتید زارعین دیگرراهم تشویق کنید که خانه‌های نامناسب گذشته‌را تبدیل باینگونه خانه‌ها بکنند زیراشایسته دهقانی که‌امروز فرد آزادی‌است‌زندگی درخانه‌هائی نظیر گذشته نیست.

دهقانان نخواهیم گذاشت زیرا دهقان زحمتکش گدانیست ومحتاج آن‌نیست که‌ازکسی چیزی رایگان دریافت‌دارد.

قیمت هریك از این‌خانه ها در حدود ۶۵ هزارریال استو باقساط بیست ساله بزارعین واگذا رمیشود.

کشاورزان درقم

بطوریکه خبرنگار ما در قم گزارش داد از صبح دیروز طبق برنامه قبلی نمایندگان دهقانانی که درکنگره ملی دهقانان شرکت کرده‌اندبوسیله اتوبوس و بتدریج وارد قم شدند.

دهقانان به‌تدریج از ساعت ده تا مقارن ظهر از اتوبوسها در میدان بزرك شهر پیاده شده و از آنجا واردخیابان‌مقابل حرم مطهرمیشدند کشاورزان لباسهای محلی خود را به تن داشتند و هر کدام پلاك مخصوص کنگره را به سینه خود نصب کرده بودند.

کشاورزان پس از زیارت وانجام فرائض مذهبی بعد از ظهر بتهران باز گشتند.

دادگاه سرلشکر خزاعی امروز نیز ادامه یافت

صبح امروز هفدهمین جلسه دادگاه تجدید نظر نظامی برای رسیدگی باتهامات سرلشکرخزاعی وسایر متهمان اداره اردنانس‌ارتش بریاست تیمسار دریابان نصیرزند تشکیل شد.

در این جلسه آقایان سرهنك نیاکیان ، فریدونی ، سرهنك شب‌پره و چندتن از وکلای مدافع متهمین بدفاع پرداختند.

گریپ فروت (GRAPE FRIUT)

عالی بهمال باغهای جناب آقای امان‌الله‌عامری فقط سوپرمارکت شمیران جاده‌پهلوی ـ محمودیه.

مژده بعلاقمندان جمع آوری تمبر

تمبرهای مبارزه جهانی بامالاریا که در سال ۱۹۶۲ در جهان منتشر گردیده است باقیمت نازل بفروش میرسد علاقمندان بااداره‌بین‌المللی پیش‌آهنگی ایران ـ خیابان فرانسه مکاتبه نمایند.

تلفن های جدید
شرکت سهامی اسکای‌ویز
۶۱۳۰۰۱ تا ۶۱۳۰۰۵
و در آبادان تلفن ۲۵۲۷

آدلر
بزرگترین نام در صنعت ماشین های دوزندگی

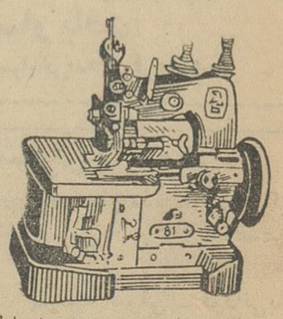

ساخت المان ماشینهای اورلوك برای نایلون ـ پارچه ـ پتو ـ نماینده انحصاری سلامت‌زاده بوذرجمهری ای بابدار تلفن ۲۴۴۱۸

کمال‌الدین بنی صدر
وکیل پایه یك دادگستری
تلفن ۴۱۰۸۰ ـ ۴۰۳۶۷

روزها
اثر : بیژن جزنی
منتشر شد
خانه کتاب روبروی دانشگاه و کتابفروشی های معتبر
۱ـ۲ آ ـ ۳۱۱۵۶

قابل توجه آقایان پزشکان محترم و داروخانه‌ها
شیر خشك
نستوژن
نستله
که دارای تاریخ بزبان فارسی میباشد بمقدار کافی واردشد
۰ـ۲ آ ـ ۳۱۰۹۸

دکتر محمد تقی قوامیان
دارای برد جراحی ارتوپدی آمریکا
از
دانشگاه نورس وسترن شیکاگو
متخصص در جراحی مفاصل واستخوانها (نواقص مادرزادی اعضاء وستون فقرات ـ جراحی دست).
آدرس ـ چهارراه شاه ـ روبروی سینما مهتاب ـ کوچه لقمان‌ادهم پذیرائی ـ ساعت ۴ تا ۶ تلفن : مطب ۴۵۴۰۳ ـ منزل ۷۵۶۶۳۴ ۱ـ۲ آ ـ ۱۹۵۳۵

باطری برک قویترین باطریها
BEREC

بانك ایران وانگلیس

بانهایت مسرت باطلاع مشتریان محترم می‌رساند :

ششمین مراسم قرعه کشی سه‌ماهه سوم سال ۱۳۴۱ حسابهای پس‌انداز این بانك درساعت ۵ بعد ازظهر روز چهارشنبه ۱۹ دیماه جاری درسالن‌اداره مرکزی بانك واقع در خیابان سعدی تحت نظارت مستقیم نمایندگان‌دادستانی تهران ووزارت دارائی وشهربانی کل کشور و معتمدین محل وعده‌ای از دارندگان حساب پس‌انداز زیر نظر آقای کمال‌الدین مستجاب الدعوه انجام و برندگان آن بشرح زیر اعلام گردیدند :

شعبه آبادان

۱ـ آقای سعید نصفت	حساب ۱۷۰۲۸۳	۵۰٫۰۰۰ ریال
۲ـ آقای فروهر پورکی	حساب ۱۷۰۰۳۸	۵٫۰۰۰ ریال
۳ـ آقای درویش هزیری‌پولادی‌نژاد	حساب ۱۷۰۱۳۴	۵٫۰۰۰ ریال
۴ـ خانم کارینه آوانسیان‌باش‌قلعه	حساب ۱۷۰۲۱۵	۵٫۰۰۰ ریال
۵ـ خانم فریبا رهبر	حساب ۱۷۰۲۹۴	۵٫۰۰۰ ریال
۶ـ آقای پرویز دوستدار	حساب ۱۷۰۳۶۶	۵٫۰۰۰ ریال

شعبه اهواز

۷ـ آقای مسعود روحی	حساب ۲۰۰۱۳۷	۵٫۰۰۰ ریال
۸ـ آقای مرتضی	حساب ۲۰۰۲۶۴	۵٫۰۰۰ ریال
۹ـ آقای عبدالهادی غربادی	حساب ۲۰۰۴۲۸	۵٫۰۰۰ ریال
۱۰ـ خانم جینا ایسو	حساب ۲۰۰۵۲۶ دو جایزه	۵٫۰۰۰ ریال و ۲۰٫۰۰۰ جمعا ۲۵٫۰۰۰ ریال

شعبه بازار

۱۱ـ آقای اصلان زندیه	حساب ۱۲۱۰۳۴	۱۰۰٫۰۰۰ ریال
۱۲ـ آقای باقراخوان شریف	حساب ۱۲۲۰۶۹	۳۰٫۰۰۰ ریال
۱۳ـ آقای اکبر مینائیان	حساب ۱۲۰۰۸۹	۵٫۰۰۰ ریال
۱۴ـ آقای علی دانش پژو	حساب ۱۲۰۲۷۱	۵٫۰۰۰ ریال
۱۵ـ آقای‌سیدجواد فاطمیان کاشانی	حساب ۱۲۰۴۴۶	۵٫۰۰۰ ریال
۱۶ـ آقای هاشم صفار اول	حساب ۱۲۰۵۵۳	۵٫۰۰۰ ریال
۱۷ـ آقای سید محمد سید	حساب ۱۲۰۶۸۵	۵٫۰۰۰ ریال
۱۸ـ آقای‌حسینعلی‌خبازیان‌مهرجردی	حساب ۱۲۰۸۰۴	۵٫۰۰۰ ریال
۱۹ـ آقای تقی‌بالزاده (بالازاده)	حساب ۱۲۰۹۳۰	۵٫۰۰۰ ریال
۲۰ـ دوشیزه لیلی آذر رفیعی	حساب ۱۲۱۰۵۲	۵٫۰۰۰ ریال
۲۱ـ آقای حیدرعلی حبشی زاده	حساب ۱۲۱۱۷۵	۵٫۰۰۰ ریال
۲۲ـ دوشیزه فرنازشهابی سیرجانی	حساب ۱۲۱۲۸۰	۵٫۰۰۰ ریال
۲۳ـ آقای سعید فعالی	حساب ۱ ۲۱۳۸۹	۵٫۰۰۰ ریال
۲۴ـ آقای رحیم صفاری شمالی	حساب ۱ ۲۱۵۱۸	۵٫۰۰۰ ریال
۲۵ـ خانم مسعوده ناحی	حساب ۱۲۱۶۳۳	۵٫۰۰۰ ریال
۲۶ـ دوشیزه حسینه کنعانی	حساب ۱۲۱۷۳۹	۵٫۰۰۰ ریال
۲۷ـ آقای عباسعلی قاضی	حساب ۱۲۱۸۳۲	۵٫۰۰۰ ریال
۲۸ـ آقای محمدعرب نازار یزدی	حساب ۱۲۱۹۱۲	۵٫۰۰۰ ریال
۲۹ـ آقای اسمعیل رادکریم	حساب ۱۲۲۰۰۲	۵٫۰۰۰ ریال
۳۰ـ آقای حسین مؤمن‌هروی	حساب ۱۲۲۰۹۷	۵٫۰۰۰ ریال

شعبه تخت جمشید

۳۱ـ آقای مختار پوروالی	حساب ۱۰۰۰۸۰	۵٫۰۰۰ ریال
۳۲ـ خانم فاطمه اربابی	حساب ۱۰۰۱۷۵	۵٫۰۰۰ ریال
۳۳ـ آقای ابوطالب یاسری	حساب ۱۰۰۲۶۵	۵٫۰۰۰ ریال
۳۴ـ خانم بتی‌خوریکیان	حساب ۱ ۰۰۳۴۳	۵٫۰۰۰ ریال
۳۵ـ آقای پرویز ایپکچی	حساب ۱۰۰۴۴۲	۵٫۰۰۰ ریال
۳۶ـ آقای محمد میرهاشمی	حساب ۱۰۰۵۲۴	۵٫۰۰۰ ریال
۳۷ـ خانم سیده خاتون محمدی	حساب ۱۰۰۵۹۱	۵٫۰۰۰ ریال
۳۸ـ آقای حسین عشاق	حساب ۱۰۰۷۰۰	۵٫۰۰۰ ریال
۳۹ـ خانم زهرا کاظمی	حساب ۱۰۰۷۹۱	۵٫۰۰۰ ریال
۴۰ـ آقای مهندس امیرنجات	حساب ۱ ۰۰۸۷۶	۵٫۰۰۰ ریال
۴۱ـ آقای بهرام وزیری	حساب ۱۰۰۹۶۶	۵٫۰۰۰ ریال
۴۲ـ آقای غلامرضا نیك‌پی	حساب ۱۰۱۰۳۹	۵٫۰۰۰ ریال
۴۳ـ دوشیزه سیده‌نیلوفر دریابیگی	حساب ۱۰۱۱۰۲	۵٫۰۰۰ ریال
۴۴ـ خانم آلبریخت	حساب ۱۰۱۱۷۷	۵٫۰۰۰ ریال
۴۵ـ خانم شهین عالمی دامغانی	حساب ۱ ۰۱۲۴۹	۵٫۰۰۰ ریال
۴۶ـ خانم مژگان حکیمیان	حساب ۱ ۰۱۳۰۹	۵٫۰۰۰ ریال
۴۷ـ خانم بتول علی آبادی	حساب ۱ ۰۱۳۹۴	۵٫۰۰۰ ریال
۴۸ـ خانم محمد رضا اجاق	حساب ۱۰۱۴۵۸	۵٫۰۰۰ ریال

شعبه خرمشهر

۴۹ـ دوشیزه صدیقه خواجه	حساب ۱۵۰۰۶۲	۵٫۰۰۰ ریال
۵۰ـ خانم زرین تاج پیاده	حساب ۱ ۵۰۱۴۹	۵٫۰۰۰ ریال

شعبه میدان فردوسی

۵۱ـ آقای مدت شاه نظری	حساب ۲ ۵۰۰۲۰	۵٫۰۰۰ ریال
۵۲ـ دوشیزه هما شهلا عصام	حساب ۲۵۰۱۳۷	۵٫۰۰۰ ریال
۵۳ـ آقای امیر رحمانی	حساب ۲۵۰۲۳۱	۵٫۰۰۰ ریال
۵۴ـ خانم تاتیا ناتری	حساب ۲۵۰۳۲۶	۵٫۰۰۰ ریال
۵۵ـ خانم نیوارت میخیتاریان	حساب ۲ ۵۰۴۱۴	۵٫۰۰۰ ریال
۵۶ـ آقای هوشنك فائقی	حساب ۲۵۰۴۹۱	۵٫۰۰۰ ریال
۵۷ـ آقای مهربان فرزانه	حساب ۲۵۰۵۷۰	۵٫۰۰۰ ریال
۵۸ـ آقای احمد میرزاده	حساب ۲۵۰۶۳۹	۵٫۰۰۰ ریال
۵۹ـ خانم پروین سرویان	حساب ۲۵۰۷۱۷	۵٫۰۰۰ ریال
۶۰ـ آقای جلال رضوانی	حساب ۲۵۰۷۹۰	۵٫۰۰۰ ریال

شعبه مرکزی

۶۱ـ آقای احمد آذریان	حساب ۵۰۰۴۶	۵٫۰۰۰ ریال
۶۲ـ خانم زهرا فهیم دژبان	حساب ۵ ۰۱۲۸	۵٫۰۰۰ ریال
۶۳ـ آقای ایرج قیصری	حساب ۵۰۲۱۸	۵٫۰۰۰ ریال
۶۴ـ آقای‌محمدحسین فعال شبستری	حساب ۵۰۳۰۹	۵٫۰۰۰ ریال
۶۵ـ آقای ولی بسیج	حساب ۵۰۳۹۵	۵٫۰۰۰ ریال
۶۶ـ آقای حسن عارف	حساب ۵ ۰۴۷۶	۵٫۰۰۰ ریال
۶۷ـ آقای قربانعلی اکبری	حساب ۵۰۵۵۰	۵٫۰۰۰ ریال
۶۸ـ آقای‌محمد حسین‌پاشاپورخوئی	حساب ۵ ۰۶۳۴	۵٫۰۰۰ ریال
۶۹ـ خانم ماروهانیان	حساب ۵ ۰۷۲۱	۵٫۰۰۰ ریال
۷۰ـ آقای شاهین افضلی تهرانی	حساب ۵ ۰۸۰۹	۵٫۰۰۰ ریال
۷۱ ـ آقای مهدی شایان دژ	حساب ۵ ۰۸۹۳	۵٫۰۰۰ ریال

قرعه کشی سه ماهه چهارم‌در حدود بیستم فروردین ماه ۱۳۴۲ خواهد بود که تاریخ قطعی آن بعدا اعلام میشود . اسامی اشخاصی که تاروزآخر بهمن ۱۳۴۱ حساب باز نموده باشند مشمول قرعه کشی میشوند حسابهای دارای‌موجودی‌ازیکهزار ریال ببالا دارای یك شانس ده هزار ریال ببالادارای‌دو شانس و ۵۰ هزار ریال ببالا دارای سه شانس‌خواهند بود.