群馬縣勢一斑昭和十三年刊

群馬縣総務部編

14.4
652

群馬縣勢一斑

昭和十三年刊行

14.4
652

群馬縣勢一斑

凡例

本書ハ主トシテ昭和十一年(度)ノ事實ヲ摘要掲載シ尚
其ノ消長ヲ知ルニ便セムカタメ概ネ既往三年ノ事實
ヲ併錄セリ

昭和十三年六月

群馬縣總務部統計課

昭和十三年六月 群馬縣

14.4
652

群馬縣勢一斑

目次

群馬縣廳寫眞

土地

一 位置 頁一
二 面積及廣袤 一
三 郡市區畫 四
四 裁判所管轄區域 八
五 稅務署管轄區域 九
六 土地郡市別 一〇
七 前橋氣象 二

戶口

八 世帶數及人口累年比較 一三
九 世帶數及人口郡市別 一四
一〇 國勢調査ノ結果ニ據ル世帶數人口 一九
一一 現在人口動態

交通及築造

一二 道路及橋梁 二〇
一三 鐵道及軌道 二

一四 郵便及爲替 二二
一五 電信 二三
一六 電話 二三
一七 電氣事業 二四
一八 瓦斯 二四
一九 水道 二四

警察

二〇 警察區畫及配置官吏 二五
二一 造林被害價額 二六
二二 火災 二七
二三 消防組 二八
二四 檢擧犯罪人等 二八
二五 前科刑務所收容人員 二八
二六 變死 二九

二七 會社 二九
二八 工場法適用工場 三〇
二九 工場災害 三〇
三〇 度量衡器計量器第一種取締成績（器物集合檢査） 三〇
三一 度量衡器計量器第二種取締成績（臨檢） 三一
三二 商品量目取締成績（臨檢） 三二

衛生

三三 醫師藥劑師等 三三
三四 藥業者及賣藥 三三
三五 病院及病合 三四
三六 傳染病 三四
三七 傳染病患者死亡率 三五
三八 中毒 三五

三九 種痘 三五
四〇 氷及清涼飲料水 三六
四一 汚物掃除 三六
四二 溫泉宿及鑛泉宿並客 三七

產業

四三 生產價額郡市別 三八
四四 主要生產物價額 三九
四五 耕地 四〇
四六 耕地整理 四一
四七 開墾助成法ニ據ル開墾 四二
四八 農家 四三
四九 農家所有耕地廣狹別 四四
五〇 農家耕地廣狹別 四五
五一 米及麥收穫高 四五
五二 米郡市別 四六
五三 麥郡市別 四七
五四 生產米檢査成績 四九
五五 移出米檢査成績 四九
五六 食用農產物 五〇
五七 果實 五〇
五八 蔬菜及花卉 五一
五九 工藝農產物 五二
六〇 茶畑及製茶 五三
六一 煙草 五三
六二 桑苗及果樹苗 五三
六三 綠肥用作物 五四
六四 桑畑 五四
六五 蔺・土產類畑 五五
六六 麥 五五

六七 夏蠶 六八 秋蠶 六九 郡市別蠶種 七〇 家畜 七一 種牡牛馬 七二 家畜市場 七三 屠殺 七四 牛乳及乳肉製品及鑄造 七五 家禽 七六 蜜蜂 七七 林野 七八 保安 七九 造林 八〇 林野伐採 八一 林野產物

八二 鑛產物 八三 石材土石及鑛水 八四 水產業者及漁船 八五 海岸漁獲物 八六 水產養殖及水產製造物 八七 製絲場數 八八 製絲釜數及職工 八九 蠶絲類及眞綿產額 九〇 蠶絲類郡市別 九一 撚絲 九二 機業戶數 九三 機物郡市別 九四 染物 九五 晒白 九六 酒

九七 味噌 九八 醬油 九九 紡績 一〇〇 製粉 一〇一 各種工產物 一〇二 各種飲食物 一〇三 度量衡器乙種檢定成績 一〇四 度量衡器計量器甲種檢定成績 一〇五 會社 一〇六 銀行 一〇七 郵便貯金 一〇八 產業組合

學事

一〇九 學齡兒童 一一〇 市町村立小學校 一一一 市町村立小學校教員 一一二 市町村立小學校兒童 一一三 師範學校 一一四 中學校 一一五 高等女學校 一一六 青年學校教員養成所 一一七 實業學校 一一八 青年學校 一一九 各種學校 一二〇 幼稚園 一二一 圖書館 一二二 青年團 一二三 縣公學費 一二四 市町村公學費

一二五 縣公學資產 九二
一二六 市町村公學資產 九三

財政

一二七 國稅 九三
一二八 縣歲入 九五
一二九 縣歲出 九六
一三〇 縣有土地及建物 九九
一三一 縣債 九九
一三二 市歲入 一〇〇
一三三 市歲出 一〇一
一三四 町村歲入 一〇二
一三五 町村歲出 一〇五
一三六 市町村基本財產及特定財產 一〇四
一三七 市町村債 一〇五
一三八 耆濱水利組合歲入費 一〇五

救育慈惠

一三九 行旅病人及死亡人 一〇七
一四〇 感化 一〇七
一四一 育兒 一〇七
一四二 幼兒保育 一〇八
一四三 養老 一〇八
一四四 窮民救助事業 一〇八
一四五 施藥救療 一〇九
一四六 職業紹介 一〇九
一四七 盲聾啞教育 一〇
一四八 子守小學校 一〇

雜

一四九 賞與 一〇
一五〇 神社 一一
一五一 寺院 一一
一五二 神道教會所 一一
一五三 國縣市町村會議員 一一
一五四 縣官吏及吏員 一一四
一五五 市町村吏員 一一五
一五六 日本赤十字社群馬支部 一一六
一五七 愛國婦人會群馬支部 一一六

附錄

一 地勢 一
二 山嶽 二
三 河川 六
四 瀑布 八
五 池沼 一〇
六 溫泉及鑛泉 一二
七 管轄地沿革 一七
八 國寶 二一
九 古社寺 二三
一〇 重要美術品 二三
一一 指定史蹟名勝天然紀念物 二五
一二 著名神社 二三
一三 著名寺院 二八

一四 城址 四三
一五 古戰場 四六
一六 古關址 四八
一七 著名ナル古墳及史蹟 四八
一八 名勝 五一
歷代長官一覽表
群馬縣管內地圖

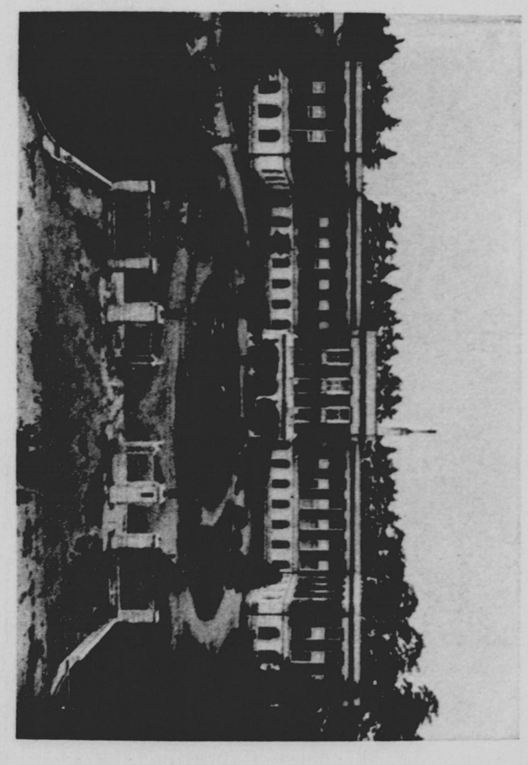

群馬縣

群馬縣勢一斑

一　土地

位置

東經	一三九・四〇度	邑樂郡海老瀬村
西經	一三八・二四	吾妻郡嬬戀村大字田代
南緯	三六・五九	多野郡上野村大字檜原
北緯	三七・〇三	利根郡水上村大字藤原

極所

東	一三九・四〇度	群馬縣前橋市曲輪町
西	一三八・二四	吾妻郡嬬戀村
南	三六・五九	多野郡上野村
北	三七・〇三	利根郡水上村

二　面積及廣袤

	面積	廣袤					
		方位	地名	里程	方位	地名	里程
群馬縣	四一〇・七九方里	東	邑樂郡海老瀬村	二四・一五里町	南	多野郡上野村大字楢原	三〇・一二里町
勢多郡	四二・七〇	西	吾妻郡蠟懇村大字田代		北	利根郡水上村大字藤原	
群馬郡	二九・六八	東	瀧川村大字板井櫂田	一〇・三三	南	下川淵村大字下阿内東小中	八・三四
多野郡	三四・五五	西	上野町大字楢原	一一・一七	北	瀧川村大字宇貫小野上村大字小野子	八・三四
北甘樂郡	三二・七九	東	岩平村大字岩崎尾澤村大字熊倉	九・三三	南	上野村大字楢原八幡村大字根小屋	八・三八
碓氷郡	二五・五五	西	豊岡村大字下豊岡烏淵村大字川浦	八・〇六	北	磐戸村大字檜澤岩平村大字上奥平	五・一五
吾妻郡	八一・九三	東	高山村大字中山蠟懇村大字田代	一三・二三	南	蠟懇村大字大笹六合村大字入山	一〇・〇九
利根郡	一一四・五〇	西	片品村大字東小川新治村大字永井	一四・〇一	北	赤城根村大字根利水上村大字藤原	一四・〇五
佐波郡	一〇・三九	東	采女村大字東新井玉村町大字上新田	四・〇五	南	烏村大字香赤堀村大字林	四・二三
新田郡	一〇・七五	西	九合村大字内ヶ島世良田村大字上矢島	三・二〇	北	尾島町大字前小屋笠懸村大字鹿	五・〇八
山田郡	一〇・八七	東	矢場川村大字荒金鶴岡村大字鹽原	四・一七	南	休泊村大字八重笠梅田村大字山地	八・〇六
邑樂郡	二・四六	西	海老瀬村大字寄木戸川村大字秋妻	六・一九	北	大箇野村大字大高島高島村大字秋妻	二・三二
前橋市	〇・七七	東	天川町岩神町	一・〇六	南	六供町岩神町	一・一四

面積	廣袤					
	方位	地名	里程	方位	地名	里程
高崎市 一八二方里	東	貝澤附町	一三二里町	南	寺尾塚町	一三一里町
桐生市 一〇三	西	乘境野堤町	一〇九	北	飯境野宮本町	二〇〇

三 郡市區劃

行政區域

勢多郡（町一、村一六）

上川淵村、下川淵村、南橋村、北橋村、横野村、敷島村、富士見村、芳賀村、桂萱村、木瀬村、荒砥村、大胡町、宮城村、粕川村、新里村、黑保根村、東村

群馬郡（町七、村二八）

佐野村、倉賀野町、岩鼻村、大類村、瀧川村、京ヶ島村、東村、元總社村、新高尾村、中川村、六郷村、長野村、久留馬村、室田町、倉田村、車郷村、箕輪町、

相馬村、上郊村、堤ヶ岡村、國府村、總社町、金古町、清里村、駒寄村、古巻村、明治村、桃井村、豊秋村、澁川町、伊香保町、金島村、長尾村、白郷井村、小野上村

多野郡（町五、村一三）

藤岡町、神流村、新町、小野村、八幡村、美土里村、平井村、美九里村、鬼石町、三波川村、吉井町、多胡村、入野村、日野村、美原村、万場町、中里村、上野村

北甘樂郡（町六、村一七）

富岡町、黑岩村、一ノ宮町、丹生村、高田村、妙義町、小坂村、西牧村、尾澤村、月形村、磐戸村、青倉村、下仁田町、馬山村、吉田村、高瀬村、額部村、秋畑村、小幡町、福島町、新屋村、岩平村、小野村

碓氷郡（町七、村一一）

安中町、原市町、松井田町、臼井町、坂本町、西横野村、磯部町、東横野村、岩野谷村、板鼻町、八幡村、豊岡村、里見村、秋間村、後閑村、九十九村、細野村、烏淵村

吾妻郡（町四、村一〇）

中之條町、東村、太田村、原町、岩島村、坂上村、長野原町、嬬戀村、草津町、六合村、澤田村、伊參村、名久田村、高山村

利根郡（町一、村一五）

沼田町、利南村、白澤村、東村、片品村、川場村、池田村、薄根村、古馬牧村、

水上村、桃野村、新治村、川田村、久呂保村、糸之瀬村、赤城根村

佐波郡（町三、村一三）

伊勢崎町、三郷村、赤堀村、東村、殖蓮村、茂呂村、采女村、剛志村、境町、島村、豊受村、名和村、芝根村、玉村町、上陽村、宮郷村

新田郡（町四、村九）

太田町、九合村、澤野村、尾島町、世良田村、木崎町、寶泉村、島之郷村、强戸村、生品村、綿打村、藪塚本町、笠懸村

山田郡（町一、村八）

梅田村、川内村、福岡村、大間々町、相生村、毛里田村、韮川村、矢場川村、休泊村

邑樂郡（町二、村二〇）

館林町、郷谷村、大島村、西谷田村、海老瀬村、大箇野村、伊奈良村、赤羽村、千江田村、梅島村、佐貫村、六郷村、三野谷村、富永村、永樂村、大川村、小泉町、長柄村、高島村、中野村、多々良村、渡瀬村

前橋市（町四五）

曲輪町、北曲輪町、南曲輪町、神明町、柳町、石川町、堀川町、田中町、横山町、本町、竪町、桑町、萱町、鍛町、田町、立川町、紺屋町、連雀町、相生町、中川町、片貝町、新町、芳町、百軒町、大塚町、小柳町、細ヶ澤町、諏訪町、向町、天川町、高田町、才川町、清王寺町、岩神町、一毛町、國領町、萩町、六供、紅雲町、前代田、宗甫分、天川原、市ノ坪、榮町、琴平町

高崎市（町五三、大字八）

宮元町、連雀町、田町、新町、眞町、砂賀町、鞘町、白銀町、元紺屋町、羅漢町、通町、檜物町、鍛冶町、下横町、新田町、南町、新喜町、龍見町、若松町、本町、赤坂町、常磐町、歌川町、四ッ谷町、相生町、住吉町、嘉多町、九藏町、高砂町、新紺屋町、寄合町、中紺屋町、柳川町、堰代町、山田町、北通町、弓町、椿町、高松町、東町、下和田村、並榎町、昭和町、上和田町、臺町、大橋町、末廣町、請地町、成田町、旭町、八島町、鶴見町、下和田町、飯塚、貝澤、岩押、高關、江木、石原、乘附、寺尾

桐生市（町六二）

本町一丁目、本町二丁目、本町三丁目、本町四丁目、本町五丁目、本町六丁目、横山町、濱松町一丁目、濱松町二丁目、錦町一丁目、錦町二丁目、新宿通一丁目、新宿通二丁目、新宿通三丁目、稻荷町、織姫町、清瀬町、美原町、櫻木町、三吉町、小梅町、琴平町、東町、芳町、諏訪町、今泉町、安樂土町、泉町、高砂町、旭町、常磐町、清水町、川岸町、榮町、東堤町、西堤町、宮前町一丁目、宮前町二丁目、元宿町、巴町一丁目、巴町二丁目、末廣町一丁目、末廣町二丁目、末廣町三丁目、永樂町一丁目、永樂町二丁目、永樂町三丁目、永樂町四丁目、小曾根

町一丁目、小曾根町二丁目、小曾根町三丁目、宮本町、東久方町一丁目、東久方町二丁目、東久方町一丁目、西久方町二丁目、天神町一丁目、天神町二丁目、天神町三丁目、境野町、廣澤町、一本木

四、裁判所管轄區域

區裁判所	管轄區域
前橋	前橋市、勢多郡、佐波郡 群馬郡ノ內　東村、元總社村、總社町、駒寄村、古巻村、明治村、豊秋村、澁川町、伊香保町、金島村、長尾村、白郷井村、小野上村 山田郡ノ內　大間々町、福岡村
高崎	高崎市、碓氷郡 群馬郡ノ內　佐野村、倉賀野町、岩鼻村、大類村、瀧川村、京ケ島村、新高尾村、中川村、六郷村、長野村、久留馬村、室田町、倉田村、車郷村、箕輪町、相馬村、上郊村、堤ケ岡村、國府村、金古町、滝里村、桃井村 多野郡ノ內　藤岡町、神流村、新町、小野村、八幡村、美土里村、平井村、美九里村、鬼石町、三波川村、吉井町、多胡村、入野村、日野村、美原村
中之條	吾妻郡
北甘樂	北甘樂郡 多野郡ノ內　万場町、中里村、上野村
沼田	利根郡
新田	桐生市、新田郡、邑樂郡 山田郡ノ內　梅田村、川內村、相生村、毛里田村、韮川村、矢場川村、休泊村

五、稅務署管轄區域

稅務署	管轄區域
前橋	前橋市、勢多郡、佐波郡
高崎	高崎市、群馬郡、多野郡、北甘樂郡、碓氷郡
中之條	吾妻郡
沼田	利根郡
桐生	桐生市、山田郡
館林	新田郡、邑樂郡

六 土地郡市別

昭和十一年末

	民有地								合計
	御料地	國有地	有租地	免租地	年期地	計			
勢多郡	二三、一五七、九〇町	四、八四一、三三町	三二、二四五、八五町	七、九三六、一三町	一、七一六、四〇町	四一、八九八、三八町	五九、八九七、六一町
群馬郡	七、九三四、八〇	九二六、六三	二六、七〇三、三九	三七六、五七	七三四、七九	二七、八一四、七五	三六、六七六、一八
多野郡	—	一〇、五二六、二〇	二四、二六五、〇一	二、二五七、三九	六一四、一六	二七、一三六、五六	三七、六六二、七六
北甘樂郡	六四五、七八	九、四七七、二九	二四、九三〇、二〇	六、一九八、九一	三六五、三八	三一、四九四、四九	四一、六一七、五六
碓氷郡	三、九三二、五七	六、九二三、三七	一六、五九〇、一九	四、三六三、九〇	一、三四七、三九	二二、三〇一、四八	三三、一五六、四二
吾妻郡	一四〇、六二	六、〇二五、九五	四二、一八七、六七	三、三五一、七八	三、六七九、二二	四九、二一八、六七	一八、三八五、二四
利根郡	六、〇五一、二二	九三、六五五、七三	五六、一七五、五七	七、一二一、三三	五八九、二一	六三、八八六、一〇	一六二、五九三、〇五
佐波郡	—	二九、〇一	一三、一四六、〇五	一三八、五九	三、一五七、三一	一六、四四一、九五	一六、四七〇、九六
新田郡	—	二八、三八	一四、四八四、六二	一五二、九四	四、一五七、九三	一八、七九五、四九	一八、八二三、八七
山田郡	—	一、五三五、一七	一三、七七六、〇二	一一三、九九	二六二、九三	一四、一五二、九四	一五、六八八、一一
邑樂郡	—	一三六、七九	一五、一八七、一八	一七〇、一九	二、四三六、五二	七七、二〇	一七、九三〇、六八
前橋市	—	二六、三四	八四〇、五五	七七、二〇	一四二、四一	一〇六〇、一六	一〇八六、五〇
高崎市	—	—	一、七三〇、九九	三九、四五	三〇、四八	一、八〇〇、九三	二、四〇九、九三
桐生市	—	六〇九、〇二	一、一五七、四八	六一、〇二	二五、八五	一、二四四、三四	一、二六五、四二
計	三二、八六二、八九	一九七、七五九、二八	二八三、四二〇、七七	三二、三五九、三七	一九、二五九、九八	三三五、〇四〇、一二	五六四、六六二、二九

七 前橋氣象

昭和十一年

風速(秒速)	平均 三米六	最多風向 北北西	
氣溫(攝氏)	平均 一二度九	高極三六度二	低極氷點下九度二
濕度(百分率)	平均 七〇%		
降水量	總量 一、三七六、(一坪ニ付二五石一七)		
日照時間	二、三八九時九	晴天一五六日	曇天一四二日
曇晴	快晴 六八日		

八　戸口

世帶數及人口累年比較

	世帶數	現在人口 男	現在人口 女	現在人口 計	現在人口 女百ニ付男
昭和十二年十一月一日現在	二二九、五〇〇	六一七、六〇〇	六四八、三〇〇	一、二六五、九〇〇	九五・二六
同十二年十月一日現在	二二七、三五〇	六一二、〇〇〇	六四二、二〇〇	一、二五四、二〇〇	九五・三〇
同十年十月一日現在	二二五、二二三	六〇六、七二八	六三五、七二一	一、二四二、四四九	九五・四四
同九年十月一日現在	二二六、八八〇	六〇六、七〇〇	六三二、八〇〇	一、二三九、五〇〇	九五・八八
同八年十月一日現在	二二四、三八〇	六〇〇、一〇〇	六二五、七〇〇	一、二二五、九〇〇	九五・九二
同七年十月一日現在	二二一、八四〇	五九三、七〇〇	六一八、七〇〇	一、二一二、四〇〇	九五・九六
同六年十月一日現在	二一九、四三〇	五八七、三〇〇	六一一、九〇〇	一、一九九、二〇〇	九五・九八
同五年十月一日現在	二一七、〇二五	五八一、〇〇七	六〇五、〇七三	一、一八六、〇八〇	九六・〇二
同四年十月一日現在	二一七、九〇〇	五七七、九〇〇	五九七、二〇〇	一、一七五、一〇〇	九六・六三
同三年十月一日現在	二一五、一四〇	五七〇、四〇〇	五九〇、三〇〇	一、一六〇、七〇〇	九六・六三

備考　昭和五年及昭和十年ノ調査ハ國勢調査、其間各年ノ人口ハ內閣統計局發表ノ推計人口、世帶數ハ縣ニ於テ推計セルモノナリ

九　世帶數及人口郡市別

昭和十一年十月一日現在

	世帶數	現在人口 男	現在人口 女	現在人口 計
勢多郡	二一、〇四〇	六二、六〇〇	六三、七〇〇	一二六、三〇〇
群馬郡	二六、二二〇	七三、一〇〇	七六、五〇〇	一四九、七〇〇
多野郡	一五、二八〇	三九、四〇〇	四二、三〇〇	八一、七〇〇
北甘樂郡	一五、七五〇	四二、九〇〇	四四、九〇〇	八七、八〇〇
碓氷郡	一二、六九〇	三四、〇〇〇	三四、九〇〇	六八、九〇〇
吾妻郡	一二、八二〇	三四、九〇〇	三三、五〇〇	六八、四〇〇
利根郡	一六、三七〇	四三、八〇〇	四二、三〇〇	八六、一〇〇
佐波郡	二〇、六〇〇	五五、九〇〇	六〇、七〇〇	一一六、六〇〇
新田郡	一四、二八〇	三九、三〇〇	四一、五〇〇	八〇、八〇〇
山田郡	九、九六〇	二七、四〇〇	三〇、六〇〇	五八、〇〇〇
邑樂郡	一八、〇五〇	四七、四〇〇	四九、七〇〇	九七、一〇〇
前橋市	一七、〇六〇	四〇、八〇〇	四六、九〇〇	八七、七〇〇

一〇　國勢調査ノ結果ニ據ル世帶數人口（昭和十一年十月一日）

	世帶數	現在人口 男	現在人口 女	現在人口 計
高崎市	一三、〇九〇	三二、七〇〇	三二、五〇〇	六五、二〇〇
桐生市	一四、一四〇	三七、七〇〇	四二、二〇〇	七九、九〇〇
合計	二二七、三三〇	六二、〇〇〇	六四、二〇〇	一、二五四、二〇〇

	世帶數	人口	世帶數	人口	世帶數	人口
全管	二三五、二二三	一、二四二、四五三	黑保根村	一、一二〇	堤ケ岡村	六五九
前橋市	一六、九五三	八七、一八一	東村	一、二四四	國府村	四六二
高崎市	二二、九〇七	六四、二八三	群馬郡	二六、一四五	總社町	六七五
桐生市	一三、四七八	七六、一四五	佐野村	八八七	金古町	五七一
			倉賀野町	八二七	清里村	三八七
			岩鼻村	七一九	駒寄村	六三〇

	世帶數	人口	世帶數	人口	世帶數	人口
勢多郡	二〇、九五一	一二五、七七八	大類村	五八二	古巻村	三、三六〇
上川淵村	六〇六	三、八四六	瀧川村	六四七	明治村	二、九九五
下川淵村	七三八	四、七七七	京ケ島村	五六九	桃井村	三、二八五
南橋村	一、四七七	九、一八九	東村	七一三	豊秋村	四、〇一五
北橋村	一、一八八	七、三三七	元總社村	九〇八	澁川町	五、九七七
横野村	九六二	五、八九五	新高尾村	五六七	伊香保町	三、六三四
敷島村	一、一六七	六、六九七	中川村	五九七	金島村	三、三三〇
富士見村	一、八九四	一一、六八八	六郷村	六二四	長尾村	三、六六八
芳賀村	八三三	五、三三六	長野村	六三〇	白郷井村	三、八六一
桂萱村	一、五六二	九、七六五	久留馬村	七九六	小野上村	四、五九一
木瀬村	一、八三〇	一〇、八九三	室田町	一、二七二	多野郡	七、〇一一
荒砥村	一、四四七	九、一一八	倉田村	七五三	藤岡町	四、〇七二
大胡町	一、三一八	七、三一七	車郷村	四六四	神流村	二、八八三
宮城村	一、〇七〇	六、五四八	箕輪町	八六六	新町	五、〇四一
粕川村	一、二六〇	七、五二一	相馬村	六〇四	小野村	三、五八三
新里村	一、二五五	七、五五四	上郊村	六一四	八幡村	三、五九七

	世帶數	人口
	七四四	四、三二四
	七九二	四、四四二
	七一六	四、三〇八
	五六七	三、三四八
	二、七八五	一三、五〇二
	六〇二	三、一七一
	八二八	四、七六〇
	七九三	四、六三四
	七九四	四、七六四
	一五、二七六	二、七五〇
	五〇一	八一、七〇二
	二、一二六	九、八三九
	五三六	三、一〇二
	一、六八二	九、二七八
	七〇二	四、〇四五
	六六九	四、〇六一

	世帯數	人口		世帯數	人口		世帯數	人口
美土里村	六四〇	三、六七一	額部村	六六二	四、〇八六	原町	八三三	四、二二四
平井村	七五四	四、四八七	秋畑村	四四九	二、九〇八	岩島村	一、〇八一	六、〇四二
美九里村	七七〇	四、五一六	小幡町	八四八	四、九一四	坂上村	一、〇四三	五、一七九
鬼石町	八九五	四、二一五	福島町	六八七	三、九九四	長野原町	一、一四八	五、七七〇
三波川村	三三七	一、八七五	新屋村	六六三	三、九三三	嬬戀村	一、七〇六	九、四一三
吉井町	一、二四九	六、七七二	岩平村	四〇五	二、三四二	草津町	一、〇四二	五、六五〇
多胡村	三〇四	一、七八八	小野村	六二一	三、六二九	六合村	五四一	二、七〇八
入野村	七三二	四、四六九	碓氷郡	二二、六五〇	六八、七〇九	澤田村	一、一二三	六、三〇四
日野村	七九八	四、二七四	安中町	一、六〇四	八、五五三	伊參村	四八四	二、七四七
美原村	五五三	二、七八三	原市町	九二六	五、〇一〇	名久田村	五六一	二、九六七
万場町	一、一四二	五、七七一	松井田町	九六七	四、三八一	高山村	七三二	三、八七二
中里村	五三三	二、七六六	臼井町	七七五	三、九二九	利根郡	一六、二八八	八五、六七七
上野村	八七四	三、九八二	坂本町	四一五	二、二三八	沼田町	二、八六八	一四、〇一二
北甘樂郡	一五、六九六	八七、五二五	西横野村	五三六	二、九六一	利南村	七〇八	四、〇五九

富岡町	二、六三七	一二、八四〇	磯部町	八〇一	四、三四五	白澤村	六一六	三、二七二
黒岩村	三三三	二、一〇九	東横野村	六七五	四、一四二	東村	一、一五五	五、七一〇
一ノ宮町	六四六	三、四三七	岩野谷村	四七一	二、六七四	片品村	一、一五六	六、二七九
丹生村	四八六	二、七一三	板鼻町	三七八	一、九一九	川場村	七八九	四、五四二
高田村	四五八	二、七一一	八幡村	六五八	三、八〇四	池田村	七九一	四、二八四
妙義町	五四一	三、〇四六	豊岡村	五五一	二、九四〇	薄根村	六九五	三、九五一
小坂村	六一七	三、六八二	里見村	九二六	五、一二一	古馬牧村	九一五	四、八三二
西牧村	七三三	四、一〇九	秋間村	七五三	四、三六七	水上村	一、五六一	七、五三八
尾澤村	五〇三	二、六七四	後閑村	六二〇	三、五五六	桃野村	八六一	四、七二四
月形村	五一三	二、八〇七	九十九村	四二七	二、四三三	新治村	一、五八一	八、二五一
磐戸村	七八一	四、三二八	細野村	六一四	三、三九六	川田村	八〇七	四、四三四
青倉村	四七一	二、五五五	烏淵村	五五七	二、九四〇	久呂保村	六四四	三、六三三
下仁田町	一、一四一	五、六一七	吾妻郡	二二、六八二	六七、六六五	糸之瀬村	五六五	三、〇九八
馬山村	四五八	二、七四五	中之條町	一、三一一	六、七六五	赤城根村	五七六	三、〇九〇
吉田村	五六二	三、三七二	東村	五三七	三、〇九〇	佐波郡	二〇、三九九	一一五、四五六
高瀬村	四六二	二、八〇四	太田村	五四〇	二、九三四	伊勢崎町	四、六〇一	二三、五八八

	世帯數	人口		世帯數	人口		世帯數	人口
三郷村	七九一	四、八〇六	木崎町	三〇二	一、八二六	郷谷村	三、四九九	一、八二六
赤堀村	一、一九六	七、〇六七	寶泉村	三九九	二、一八七	大島村	六、三一二	二、一八七
東村	一、一九八	七、三七六	島之郷村	六四三	三、八七九	西谷田村	三、八八五	三、八七九
殖蓮村	一、三一五	八、〇二七	强戸村	四三九	二、五五一	海老瀬村	四、八八〇	二、五五一
茂呂村	一、一〇二	六、四三四	生品村	六二六	三、六四七	大箇野村	五、五一五	三、六四七
采女村	一、二二五	七、〇〇六	綿打村	一、一〇一	六、二二三	伊奈良村	五、七七〇	六、二二三
剛志村	九三〇	五、四二六	藪塚本町	七八七	四、五六九	赤羽村	六、〇二三	四、五六九
燒町	一、一七六	五、七七六	笠懸村	五七七	三、三〇五	千江田村	六、一七三	三、三〇五
島村	三六六	二、二八九	山田郡	四三〇	二、四一八	梅島村	五六、七六五	二、四一八
豐受村	一、四一四	八、五六八	梅田村	四七二	二、六三九	佐貫村	三、八九八	二、六三九
名和村	一、二三〇	七、〇三四	川内村	九〇五	四、六四〇	六郷村	六、四七八	四、六四〇
芝根村	五八一	三、二四八	福岡村	四九三	二、八四〇	三野谷村	三、〇一八	二、八四〇
玉村町	一、一三二	五、八六三	大間々町	六三三	三、四四〇	富永村	八、六〇四	三、四四〇
上陽村	七七二	四、八三一	相生村	九〇〇	五、〇〇八	永樂村	六、一七五	五、〇〇八

	世帯數	人口		世帯數	人口		世帯數	人口
宮郷村	一、三七〇	八、一一七	廣澤村	一、一〇五	七、八〇三	大川村	八一六	四、六三八
新田郡	一四、〇五二	七九、五一四	毛里田村	一、四四七	七、九二二	小泉町	八七七	四、四七三
太田町	二、〇七五	一〇、四五一	韮川村	八九一	四、九四四	長柄村	八二六	四、五三三
九合村	七九五	四、四七一	矢場川村	六五六	三、六三五	高島村	五二九	二、八九八
澤野村	八八六	五、一二四	休泊村	七五二	四、二八八	中野村	八八一	四、五二九
尾島町	一、五七四	九、五二四	邑樂郡	一七、九九六	九六、七八七	多々良村	一、〇八四	五、八三一
世良田村	一、三五二	七、八八八	館林町	三、七六五	一七、八〇二	渡瀬村	五一一	二、九二二

一一　現在人口動態

	婚姻			離婚			出生		
	件數	人口千ニ付		件數	人口千ニ付		男	女	計	人口千ニ付
昭和十年	九、八四四	七・九二		七三四	六・七九		二一、六四九	二〇、五二三	四二、一七二	三三・九四
昭和九年	九、三九五	七・六〇		六五三	六・〇五		二〇、二四八	一九、五八八	三九、八三六	三二・一〇
昭和八年	八、七七七	七・二〇		六七九	六・〇〇		二〇、七二九	一九、四四三	四〇、一七二	三二・八〇

	死産				死亡		
	男	女	不詳	計	人口千ニ付	男	女	計	人口千ニ付
昭和十年	一、四五七	一、一九五	五	二、六五七	二・一四	一〇、三六二	一〇、〇一九	×二〇、三八二	一六・四〇
昭和九年	一、四六二	一、一八九	五	二、六五六	二・一〇	一一、五〇七	一〇、九四三	二二、四五〇	一八・一〇
昭和八年	一、三三四	一、一二六	四	二、四六四	二・〇一	一〇、三〇六	九、八五七	二〇、一六三	一六・五〇

×印死亡ノ計ニ於テ符合セザルハ總數中ニ男女不詳者ヲ含ムニヨル

交通及築造

一二　道路及橋梁

昭和十一年末

	線數	道路延長
國道	二	一三二、一二八、四〇米
府縣道	二三三	二、一四〇、三一一、三三
市道	三、三四五	六六四、六三六、〇〇
町村道	一四三、三三八	二七、五五八、九六七、〇〇

	二米以上二十米未滿	二十米以上六十米未滿	六十米以上百二十米未滿	百二十米以上二百米未滿	二百米以上	計
橋梁 國道	一一七	九	五	二	一	一三六
橋梁 府縣道	一、七八三	一六八	二六	八	七	一、九九二
橋梁 市道	三六四	五	一	一	一	三六九
橋梁 町村道	七、七九四	二〇四	二五	五	一	八、〇二八

昭和十一年

一三　鐵道及軌道

	鐵道						軌道	
	官線			私線			電車	
	線數	停車場	軒數	線數	停車場	軒數	線數	軒數
乘客	六	三四	二〇三、一新	七	九〇	一七七、〇軒	一	一二四
	人員	賃金	數量	賃金	數量	賃金	數量	賃金
	八、二七九、七〇六	三、一四三、八二五円	四、三〇二、二五九厨	一六九、二七八円	八六八、五〇三瓩	一、八五三、二七五円	三八〇、一軒	四八、〇軒
	發送手小荷物			發送貨物				

電車

人員	客金	貨數	貨量	貨物金
一、〇七五、九六〇人	一二七、四三〇円		一瓩	一円

一四 郵便及爲替

郵便局

一等	二等				三等						
集配局	無集配局	計	特定局	集配局	無集配局	計	合計	郵便函			
通常郵便物	二	二	一	七七	五三	一二九	一三三	一、四〇九			
小包郵便物	二	二	一	七四	一九	九三	九七	四一二、六五六	四一八、八九〇		
引受	配達	引受	配達	内國郵便物		振出	拂渡	爲替			
口數	金額	口數	金額	口數	金額	口數	金額	口數	金額		
四〇、七六〇、一七五	五三、一八四、三四三	四二九、五九六	七一六、九〇三	三六八、五九九	七、一四五、九三五	四〇五、一四四	七、八七七、八二八				
円	銭	円	銭	口	円	口	円				

昭和十一年

一五 電信

昭和十一年

電信取扱郵便局（年度末）

一等			二等			三等			内國電報通數		
集配局	無集配局	計	特定局	集配局	無集配局	計	合計	有料			
二	二	二	一	七四	一九	九三	九七	四一二、六五六	四一八、八九〇		
								發信	着信		

一六 電話

昭和十一年

交換局	通話局	公衆電話	加入者				
			單獨	一共同線	一連接	計	
八二	九七	二四	九、七五九	三八〇	一五	一〇、一五四	

通話數

同一加入區域内			加入區域外		
加入者相互間通話度數	局所及公衆電話ニテ通話時數	呼出請求件數	通話時數	呼出請求件數	
四六、七六三、七〇五	五六、四四一	三六	二、九六七、七一〇	一一、四〇六	

一七　電氣事業

昭和十一年

經營者	電燈 常時燈箇數	電燈 ワット數	電燈 燭光數	電力 契約口數	電力 ワット數	電力 需用家數
三八	五八三、八二七 燈	九、八〇六、〇 キロ	七、八三三、六六五	三七、一二	三三、六八〇、八 キロ	二六五、七一六

一八　瓦斯

昭和十一年

經營者	導管埋設延長	一晝夜製造力	需用家數	取付口數	燈用	熱用	動力供給臺數	動力供給量
三	二〇七、九五七 米	三、九六五 立方米	四、〇六七	三、一六七	八、四五四	四	五〇〇 馬力

一九　水道

昭和十一年

經營者	配水管延長	給水總量	給水戸數		
			專用栓	共用栓	計
四	二四三、七三二 米	七、三二一、一〇八 立方米	一六、〇五〇	六、〇六一	二二、一一一

二〇　警察區劃及配置官吏

昭和十一年末

所轄	受持市町村數	受持戸數	派出所	駐在所	配置官吏 警視	警部	警部補	巡査部長	巡査
前橋警察署	一二	二八、〇四〇	八	一九	一	一	五	七	九一
大胡警察署	四	五、二三九		八			一	二	一四
高崎警察署	二五	二九、九五七	八	三一	一	一	四	六	八九
澁川警察署	一四	一三、二一六	一	一七	一	二	二	三	三〇
安中警察署	八	六、二七四		一二	一	一	一	二	一九
松井田警察署	七	四、二四五		七		一	一	二	一四
富岡警察署	一五	一一、〇三七	一	一七	一	一	二	三	二七
下仁田警察署	九	五、七八五		一二		一		三	一八
藤岡警察署	一二	一〇、七九〇	二	一八		一	二	三	三一
万場警察署	四	三、〇七六		五			一	二	一二

二一　盜難被害價額

所轄	市村町數	受持戸數	派出所	駐在所	配置官吏 警視	警部	警部補	巡査部長	巡査
伊勢崎警察署	一二	一六、六九四	二	一八	一	一	一	三	三八
境警察署	六	六、〇四七	一	九	一	一	一	二	一七
太田警察署	一四	一四、六五三	二	二一	一	一	一	四	三六
館林警察署	二二	一八、二四七	一	二五	一	一	一	四	三九
桐生警察署	五	一八、一一五	四	七	一	一	三	三	五三
大間々警察署	六	六、八三一	一	一三	一	一	一	二	二三
沼田警察署	一六	一五、九四〇	一	二五	一	一	一	四	三八
原町警察署	一〇	八、二二八	一	一五	一	一	二	三	二二
長野原警察署	四	四、三一三	一	八	一	一	一	三	一二
計	一九	二〇五	二三六、七二七	三五	二八五	三	一四	三五	六〇	六二一

二二　火災

	盜難被害價額 強盜	窃盜	掏摸	詐欺恐喝	計	通貨	衣類	其他	計	火災度數 失火	放火	不審火	其他	計	上揭中直チニ消止シ度數	火災ニ罹リシ家 住家	非住家	燒失セシ建坪	損害見積價額
昭和十一年	一四七円	八〇、三九九円	一四一円	九六、五九七円	一七八、五五四円	九九、九九〇円	一二、九四二円	六五、六二三円	一七八、五五四円	三五〇	一九	三七	四〇六	一五四	二一七棟	二四〇棟	二四、九一七平方米	二三八、一一四円
昭和十年	三〇四	八一、八四三	八一	九九、二六二	一八一、四九〇	五、六四三	八、八一六	二九、六七二	四四、一三一	三二四	三四	六九	四二七	一八七	二二一	二四九	五七、六〇九	六〇二、一一六
昭和九年	六五一	五九、六一五	九四	五二、二二三	一二二、五八三	六、三二八	五、八三〇	二四、七六七	三六、九二九	四〇八	二二	三二	四六一	二〇五	二八三	二六九	四七、五四〇	三三二、六七三

二三 消防組

	組數	部數	役員及消防手	喞筒	消防費
昭和十一年	二〇五	一、一九五	四五、〇四〇	一、三〇一	二五一、五五一円
昭和十年	二〇五	一、一九四	四五、〇七一	一、三〇一	二四三、一五九
昭和九年	二〇五	一、一八七	四五、一六七	一、三七一	二九五、四九九

二四 檢擧犯罪人等

	刑法	諸法令違反			合計
		縣令違反	其ノ他法令違反		
昭和十一年	六、五二一	一五、二三七	八、三五六		三〇、一二四
昭和十年	六、五四四	六、三	一、八一二		八、四一九
昭和九年	六、〇八四	八七	九五二		七、一二三

二五 前橋刑務所收容人員

刑事被告人及被疑者			受刑者		勞役場留置者		携帶乳兒又ハ分娩兒	
男	女		男	女	男	女		
三三	三		九一五	四	一	一		

二六 變死・自殺・被殺・其他ノ變死

	自殺			被殺			其他ノ變死		
	男	女	計	男	女	計	男	女	計
昭和十一年	二一四	一四七	三六一	一一	一	二一七	二九七	八二	三七九
昭和十年	三〇三	二一九	五二二	一一	一二	二二	三二七	二二五	五五二
昭和九年	二〇九	一四四	三五三	二三	一六	三九	二二〇	五五	二七五

二七 集・會（屆出ヲ要スル）

	屆出件數	開會度數	屆出失效件數	臨監度數	講談論議人員
昭和十一年	二、四六七	二、三一九	一五二	二、三一九	八、一一六
昭和十年	二、四三六	二、三五八	七六	二、三五八	八、二五三
昭和九年	一三三	一二四	五	一二四	四三四

二八　工場法適用工場

昭和十一年

	工場數	職工數
染織工場	九〇二	五〇、四七三
機械及化學器具工場	三四	四、四八七
飲食物工場	一六	九〇六
特別工場	三四	七二五
雜工場	一〇	一九六
計	一、〇三七	五七、七二一

二九　工場災害

昭和十一年

	負傷	死亡
製絲業	一人	
紡績業	三四人	一
織物業	三〇人	一
機械製造業	九人	一
染色整理	一三人	二
其他	二三七人	五
計	三三一人	八

三〇　度量衡器計量器第一種取締成績（器物集合檢査）昭和十一年度

三一　度量衡器計量器第二種取締成績（臨檢）昭和十一年度

取締ヲ執行シタル市町村數	同上ニ於ケル現在戸數	檢査ヲ受ケタル戸數總數	檢査成績 度量衡器 檢定箇數	不合格箇數	不合格率	計量器 檢定箇數	不合格箇數	不合格率
五四	六九、五四一	一二、九五五	七九、九九四	五、七九〇	七・二%	一二九	六	四・七%

區分＼成績	取締ヲ執行シタル市町村數	取締ヲ執行シタル戸數	告發シタル犯罪件數 營業者	使用者	其他ノ者
當該官吏	二八	二八七	—	—	—
警察官吏	一八九	一五、〇九九	—	二四二	—
市町村長	二	三、三一七	—	—	—
計	二一九	一八、七〇三	—	二四二	—

三二 商品量目取締成績（臨檢）

昭和十一年度

區分＼成績	臨檢戸數	調査件數	實量不定正計量件數	告發件數
度量衡正味量ノ表記アル商品ニ對スル分	一〇、五〇四	二八、七三三	七五	一
度量衡ニ依リ販賣スル商品ニシテ正味量ノ表記ナキ商品ニ對スル分	七、六五三	一四、四九五	五	二
計	一八、一五六	四三、一九七	八〇	二

衛生

三三 醫師藥劑師等

	醫師	商科醫師	藥劑師	產婆	看護婦	鍼灸按摩及兼業者
昭和十一年末	七二一	二四九	二四五	八一四	二、〇八〇	一、一一七
昭和十年末	六九五	二七一	二三五	七九四	一、九二八	一、〇九九
昭和九年末	六五五	二六一	二一二	七七八	一、七九九	一、〇六〇

三四 藥業者及賣藥

	藥業者				賣藥			
	藥劑師	藥種商	製藥者	計	製造又ハ輸入 人員	製造又ハ輸入 方數	請賣人員	行商人員
昭和十一年末	二四五	三一三	三	五六一	三八四	一、八〇〇	五、二七五	一、一六八
昭和十年末	二二五	三六九	三	五九七	三六一	一、四四六	五、六〇五	一、〇六〇
昭和九年末	二〇四	三三〇	一	五三五	三四三	一、三七二	五、五六一	一、〇四七

三五　病院及病舍

	傳染病院		隔離病舍		私立病院	
	院數	病床數	舍數	病床數	病院數	病床數
昭和十一年末	一三	四七五	一八三	二、二五五	二九	八〇二
昭和十年末	一三	四七五	一八五	二、二八三	二五	七五七
昭和九年末	一二	四四七	一九〇	二、三五七	二九	七一九

三六　傳染病

	赤痢		腸窒扶斯		パラチブス		實扶垤利亞		猩紅熱		痘瘡		流行性腦脊髓膜炎	
	患者	死亡	患者	死亡	患者	死亡	患者	死亡	患者	死亡	患者	死亡	患者	死亡
昭和十一年	四七五	一八九	二四八	五二	六五	二	四八五	一一三	一七六	一〇	一	一	一四	八
昭和十年	六六〇	二五八	三二七	五一	五九	六	五〇一	一一〇	一二五	二	一	一	八	六
昭和九年	八三一	二九八	二四〇	七〇	六八	三	五六四	一三四	一六六	八	一	一	四	一

三七　傳染病患者死亡率

	赤痢	腸窒扶斯	パラチブス	實扶垤利亞	猩紅熱	痘瘡	流行性腦脊髓膜炎
昭和十一年	三九・八%	一四・九%	三・一%	二二・三%	三・七%	一%	五七・一%
昭和十年	三九・一	一五・六	六・〇	二二・〇	一六・〇	一	七五・〇
昭和九年	四一・八	二〇・六	四・四	二二・八	四・八	一	二五・〇

三八　中毒

	藥物中毒		藥物以外ノ中毒		計	
	患者	死亡	患者	死亡	患者	死亡
昭和十一年	二〇六	一二六	一七九	一一三	三八五	二三二
昭和十年	一八八	六九	四四	六	二三二	六九
昭和九年	一八六	八二	一五	一	二〇一	八二

三九　種痘

	公種痘				私種痘				未種痘
	善感	不善感	檢診未了	計	善感	不善感	計		
昭和十一年	七〇、六〇九	九、四八七	三、九一一	八四、〇〇七	一三三	一六	一四八		一、六三三
昭和十年	七〇、〇三一	一二、一五七	七四八	八二、九五六	二一六	一三	二二九		一、七五〇
昭和九年	六七、九〇一	一一、四七七	四二一	七九、七九九	一六六	三〇	一九六		一、〇二五

四〇　氷及清涼飲料水

昭和十一年

	氷		清涼飲料水				
	製造品又ハ採取品總量	不合格ノ量	リモナーデ（果實水）	沸騰リモナーデ	ラムネ類	サイダー類	其他	計
昭和十一年	三三、三四二、二四〇 貫	八六、五七〇 貫	一一、六一五 立	六九、六一七 立	六六、五四〇 立	二二、四三一 立	一七〇、二〇三 立
昭和十年	一四、八六九、四〇二	—	一四、八七五	六二、四九一	二九七、五一六	二六、九五二	四〇一、六三四
昭和九年	一五、四六九、〇九五	—	一二、八七三	九五、一〇〇	二六二、六五〇	五、〇一五	三七五、六三八

四一　汚物掃除

昭和十一年

	掃除區劃内ノ戸數	塵芥搬出量	汚泥搬出量
昭和十一年	六七、四六二	四六、四四四、九四七	四九七、三七五

四二　温泉宿及鑛泉宿並浴客（宿數八月末）

昭和十一年

	温泉及鑛泉宿數	浴客延人員	温泉及鑛泉宿數	浴客延人員	合計	
伊香保温泉	三三	二〇四、二四六	老神温泉	一三	三一、一〇五	二三一
湯檜曾温泉	三	六、七九四	鹿澤温泉	五	二七、六九三	八四五、三六六
磯部鑛泉	九	四七、二九八	梨木鑛泉	一	三八、六二四	
四萬温泉	一三	一二七、八〇六	川原湯温泉	七	一七、三五九	
草津温泉	一三	二六九、〇六五	法師温泉	一	九、八八三	
澤渡温泉	四	一、〇八四	湯宿温泉	六	五、六六五	
谷川温泉	四	二三、〇九二	川場温泉	四	四、〇七六	
藪塚鑛泉	六	三二、五七六				

備考　温泉ハ著名ナルモノヲ掲記ス

四三　生產價額郡市別　昭和十一年

	農產	畜產	林產	鑛產	水產	工產	計
勢多郡	一二、一五七、六〇〇円	四三一、〇〇三円	八〇〇、一〇六円	一二七、二一四円	六八、三三五円	三、〇一〇、七四四円	一六、五九五、〇〇三円
群馬郡	一二、五〇九、五二六	五四一、七五二	七二一、五一七	一一、三一八	四四、〇六五	六、四五九、七四九	二〇、二八七、九二七
多野郡	五、四一六、八三〇	三一〇、〇九八	七九一、五二二	三七、三七八	四七、〇一六	八、一六七、八四六	一四、七七〇、六九〇
北甘樂郡	六、三五〇、八一七	二二三、九四二	八六七、三七七	三七、九六〇	一三、八一〇	六、七四八、八〇〇	一四、二四二、七〇六
碓氷郡	五、四三二、七七六	一六一、九〇五	五一九、三三九	八三、五八八	九四、四〇八	三、二三一、〇六六	九、五一三、〇八二
吾妻郡	三、〇八四、五〇三	一四二、〇三三	一、二七〇、二二〇	一、七一四、三四一	四、五九九	九八七、八七三	七、二〇三、五六八
利根郡	四、五七二、六六五	一五七、四九四	一、四二一、六五六	一二九、四三二	二四、三五〇	一、六二三、二五九	七、九一八、八五六
佐波郡	一〇、五三九、六七四	三二八、八七三	五七、五七九	一一、四二〇	八二、六四八	一五、一〇八、六九七	二六、一二八、八九一
新田郡	八、四六三、九六〇	三〇一、四五八	一〇二、一四三	七六、〇一二	九、五四三	六、三四七、九二三	一五、五〇一、〇三九
山田郡	三、四〇七、四六三	一二一、九七三	二〇七、一九一	一三、三六八	一、三四九	一二、四五三、六三三	一六、二〇四、九七七
邑樂郡	八、五六七、八三一	四五八、一六一	七〇、七六四	一〇、四二三	三三、四一五	一五、四六二、九四五	二四、九〇三、五三九

四四　主要生產物價額

	織物	蠶絲	蘭
前橋市	四八五、六九九	二二八、三五三	九三七
高崎市	九七六、九九八	二六四、七六七	七、六一一
桐生市	一六五、七九〇	二〇四、二一六	七、五一三
計	八二、一二二、一三三	三、八七六、〇二八	六、八四五、四七五
昭和十一年	八二、一二二、一三三	三、八七六、〇二八	六、八四五、四七五
昭和十年	五九、四七〇、五九一	三、三二七、九三四	五、九六六、六五五
昭和九年	四七、四五二、二二〇	三、四一五、七三六	五、三九八、七五八
昭和十一年 織物	六五、一七〇、一九二円		
昭和十一年 蠶絲	四〇、一六八、二二五		
昭和十一年 蘭	二八、三三一、六九九		
昭和十年 織物	六五、四五四、二七四円		
昭和十年 蠶絲	三九、四〇八、五七六		
昭和十年 蘭	二〇、八四六、三三〇		
昭和九年 織物	六三、三七二、二八二円		
昭和九年 蠶絲	二九、六八四、七三八		
昭和九年 蘭	一三、一四一、七二九		

	織物	蠶絲	蘭
前橋市	二、三〇一、二四〇、八〇一	二、一〇五、三九一	二、三〇〇、一五九
高崎市	四、八四四、一四、二一三、五八四	一五、五〇〇、七一一	二、三〇〇、一五九
桐生市	一、六二四、三八八、三七一	三九、三二一、九一三	四九四、二〇七
計	二〇、二四〇、八〇一	二一、〇三五、三九一	二、三〇〇、一五九
昭和十一年	二〇、二四〇、八〇一	二一、〇三五、三九一	二、三〇〇、一五九
昭和十年	一四、八二三、九一三	二〇、〇一〇、六八五	二、一二三、六三〇
昭和九年	一三、七六五、一九七	一九、一四一、〇三八	一、九七五、二五〇
昭和十一年 織物	一六、五九五、〇〇三円		
昭和十一年 蠶絲	二〇、二八七、九二七		
昭和十一年 蘭	一四、七七〇、六九〇		
昭和十年 織物	一四、二四二、七〇六		
昭和十年 蠶絲	九、五一三、〇八二		
昭和十年 蘭	七、二〇三、五六八		
昭和九年 織物	一四、七七〇、六九〇		
昭和九年 蠶絲	一四、二四二、七〇六		
昭和九年 蘭	九、五一三、〇八二		

四五 耕地

	昭和十一年	昭和十年	昭和九年
米麥製粉	二六、六〇七、三二四 円	一七、六二八、九九〇 円	一四、八八九、四四四 円
紡績	一四、八二七、五九九	一一、〇八七、五九二	一〇、二七二、一一八
酒製造	一一、〇六二、四三一	一四、三四九、二三〇	一一、三五四、七八五
染物	八、七〇八、二九九	六、九八二、四七三	七、一九一、五九七
木炭	五、二七四、七〇四	四、五一六、六二六	四、六六一、八三二
鐵絲製品	三、三一五、九九一	一、〇四三、四六四	一、〇一六、七三八
醬油	二、九八六、〇一六	二、八四四、七〇一	二、二八八、八二四
木材	二、二五五、六五七	二、〇五八、二二九	一、九五二、九九七
用品製造	二、四四三、七六八	一、九七七、三九四	一、五八三、七七二
	二、二一六、五八九	二、〇九九、九六九	二、一九八、〇七四
	二、二〇九、六七七	二、〇七〇、〇二九	一、八三六、九九四
	一、九三八、二三七	一、三九九、六九四	一、一〇〇、八七二

四六 耕地整理

昭和十一年末

		田			畑			合計			耕地中小作地	農家一對耕地
		自作地	小作地	計	自作地	小作地	計	自作地	小作地	計		
昭和十一年末	町	一七、〇一七・二	一七、六五六・七	三四、六七三・九	四七、四三九・〇	三二、五六一・九	八〇、〇〇〇・九	六四、四五六・二	五〇、二一八・六	二一四、六七四・八	% 四三・七九	〇・九四
昭和十年末	町	一六、四五五・一	一七、四三九・七	三三、八九四・八	四五、七九四・七	三三、五四〇・〇	七九、三三四・七	六二、二四九・八	五〇、九七九・七	一一三、一二九・五	四五・〇七	〇・九四
昭和九年末	町	一六、五八一・〇	一八、一四九・六	三四、七三〇・六	四七、〇一二・〇	三二、七三二・六	七九、七四四・六	六五、五九三・〇	五〇、八八二・二	一一四、四七五・二	四四・四五	〇・九八

整理前

	面積	
事業完了	一、五六八・一四二六 町	四二九・三九一二 町
換地處分認可	四、五八四・一〇二七	一、七八七・九〇一二
整理施行又ハ組合設立認可	四、六二七・九九〇一	一、〇九八・二〇〇四
計	一〇、七八〇・二四二四	三、三一五・四九二八

	面積 整理前	面積 整理後	面積 增
昭和十年末	二八、七〇五・七八〇〇町	三〇、一九五・三七〇〇町	一、四八九・五九〇〇町
昭和九年末	二七、八一〇・四九二八	二九、二二八・一五二三	一、四一七・六五二五
昭和八年末	二六、二九七、三五二七	二七、六五五、八七三五	一、三五八、五一二七

圖七　開墾助成法ニ依ル開墾

	開墾參了面積 地區	田	畑	計
昭和十一年	二	七五・八八〇〇町	一一・〇五〇九町	八六・九三〇九町
昭和十年	四	一三・六三一〇	二六・二一一二	三九・八四二二
昭和九年	四八	一六六・六二二九	五四七・二八〇〇	七一三・九〇二九

昭和十一年末

	農家 專業	農家 兼業	農家 計	上揭種別 自作農	上揭種別 小作農	上揭種別 自作兼小作農	世帶數百對農家	農家百中 自作農	農家百中 小作農	農家百中 自作兼小作農
勢多郡	一三、七〇二戸	二、三三三戸	一六、〇三五戸	四、九一五戸	四、四四九戸	六、六七一戸	七六、二一	三一	二八	四一
群馬郡	一五、二七八	二、六五五	一七、九三三	四、四九六	五、六三三	七、八〇四	六八、三九	二五	三一	四四
多野郡	七、九三九	一、六七二	九、六三一	三、三五一	二、六一三	三、七六七	六三、〇三	二四	二七	三九
北甘樂郡	九、〇九〇	二、〇一四	一一、一〇四	三、二七七	二、一九三	五、六三四	七〇、五〇	二〇	二〇	五〇
碓氷郡	六、六六八	一、八七二	八、五四〇	二、〇七九	二、四七二	三、九八九	六七、三〇	二四	二四	四七
吾妻郡	六、七六二	一、二八二	八、〇四四	二、八七〇	一、四七五	三、六九九	六二、七五	三六	一八	四六
利根郡	八、二七〇	一、六七四	九、九四四	三、三四〇	二、七三四	三、八七〇	六〇、七五	三四	二七	三九
佐波郡	八、六六五	一、九三八	一〇、六〇三	二、四一九	三、七〇七	四、四七七	五一、四七	二三	三五	四二
新田郡	七、六一四	一、四四八	九、〇六二	二、二九一	二、八九七	三、八七四	六三、四六	二五	三二	四三
山田郡	三、九二〇	一、三六六	五、二八六	一、四三九	一、四八一	二、三六六	五三、〇七	二七	二八	四五

| | 農家 | | |

五二 米郡市別

昭和十一年末

	米 作付反別	米 收穫高	米 反收價額	一米作農家對 作付反別	一米作農家對 收穫高	一米作農家對 價額	米收穫高人口一人當
	町	石	円	町	石	円	石
勢多郡	六、七〇七・一	一五八、五四九	二・三六四	〇・四二	一一・〇六七	二七〇	一・二六一
群馬郡	五、八三五・〇	一四三、〇三二	二・四五一	〇・三三	九・〇四二	二一四	〇・九五八
多野郡	一、八二七・九	三八、五三三	二・〇九七	〇・一九	六・三四四	一〇八	〇・四九九
北甘樂郡	一、八六四・四	四三、〇七七	二・三一一	〇・一七	六・六六四	一〇六	〇・四九二
碓氷郡	二、五九三・三	六一、九七三	二・三九〇	〇・三〇	八・七〇四	一九七	〇・九〇二
吾妻郡	一、四二八・二	三二、六四四	一、六八六、八三六	〇・一八	五・三八六	一一一	〇・四八二
利根郡	二、三三四・四	五一、〇三〇	一、四二八、六八八	〇・二三	六・三八九	一四四	〇・五九六
佐波郡	四、七二二・一	一二二、九一八	三、〇七二、〇三二	〇・四五	一一・八二六	二九〇	〇・九七八
新田郡	四、九四三・四	一〇六、〇三九	二、八七六、一九五	〇・五五	一二・六八七	三一七	一・三三四
山田郡	二、三二二・〇	五二、三八六	一、四二五、八九七	〇・四四	一一・九二五	二七〇	〇・九二三
邑樂郡	七、八一八・六	一五四、六四〇	四、一〇六、〇五五	〇・六一	一三・四三一	三二〇	〇・四三八
前橋市	二三八・三	六、五九九	一八三、三三三	〇・八九	一五・二四〇	二八八	〇・〇七六

	大麥 作付反別	大麥 收穫高	大麥 價額	裸麥 作付反別	裸麥 收穫高	裸麥 價額	小麥 作付反別	小麥 收穫高	小麥 價額
	町	石	円	町	石	円	町	石	円
高崎市	五六七・五	一五、六〇八	二・七五〇	四四八・一九五	〇・四六	〇・二四三	一三・七〇三	三六〇	〇・〇四三
桐生市	一六〇・三	三、三〇六	二・〇六二	九二、五五二	〇・三一	〇・〇四三	八・六五四	一七七	〇・七八九
計	四三、三六二・五	九八〇、一三四	二・二六〇	二六、六〇七、三四	〇・三六	〇・三四八	九・八四二	二一九	〇・五二六
昭和十年	四二、八六一・九	六五四、〇一九	一・五三六	一七、六二八、九九〇	〇・四三	〇・四三	六・五八八	一七八	〇・五二六
昭和九年	四一、三四六・一	五七七、三〇三	一・三九六	一四、八八九、四四四	〇・三四	〇・三四	四、七四六	一二三	〇・四八七
勢多郡	二、六〇一・四	五四、二八二	五一五、一四〇	二・四	五五	六五三	五、五九二・七	八七、一四七	一、八四三、〇〇〇
群馬郡	二、三八四・三	六〇、八四五	五六六、八五九	一〇・九	一八九	二、三八一	四、五七六・五	八八、二〇八	一、六八七、九七七
多野郡	一、二三四・六	二八、一〇七	二五二、六九三	—	—	—	二、〇八四・三	三四、七〇三	七〇五、三六七
北甘樂郡	一、〇一八・四	二五、〇七七	二四二、七二五	—	—	—	一、五八二・一	二八、一三三	五六五、二九二

	大麥 作付反別	大麥 收穫高	大麥 價額	裸麥 作付反別	裸麥 收穫高	裸麥 價額	小麥 作付反別	小麥 收穫高	小麥 價額
碓氷郡	七三七・九町	一八、二八一石	一六九、一八五円				二、二二四・七町	三六、六一五石	七四五、五七七円
吾妻郡	一、二〇八・二	二〇、一一五	一七五、八五二				一、〇八七・一	一二、六二四	二四九、四一〇
利根郡	二、〇七九・六	二三、五九七	二八、〇三一				二、一三・五	一八、三一九	三五三、九六七
佐波郡	七一四・八	二〇、〇七八	一八三、九五四				四、三七・〇	八四、一一八	一、七八四、三二三
新田郡	四九一・二	一〇、六七五	一〇一、八三二	〇・五	一二	一一〇	四、四四七・七	六八、五二八	一、四三二、五〇二
山田郡	四九〇・二	一二、〇〇〇	一一一、三〇八	六・五	一四九	一、七二三	一、九八六・七	三一、〇四七	六三七、九九四
邑樂郡	二、五一〇・九	八三、〇一四	八〇四、七一〇				三、二四二・七	五七、九四〇	一、一五六、〇四〇
前橋市	六一・七	一、九〇六	一七、一八七				一六六・三	五、六七五	七三、四七七
高崎市	一五七・四	三、六八九	三三、五七〇				三九七・七	八、〇八六	一六三、三三七
桐生市	二五・九	五七九	五、五二九				六一・三	九八九	二〇、九六七
合計	一五、七〇六・五	三六二、二四五	三、三九八、五七五	二一・〇	四一九	五、〇一二	三三、八七九・三	五六〇、一三二	一二、四一九、二三〇
昭和十年	一六、三二〇・七	四〇六、六七九	三、一八八、三八七	一八・一	三九四	三、五九〇	三二、八九一・〇	五七一、一〇五	七、八九二、七三六

| | | | |

五六 食用農產物

昭和十一年

	作付反別	收穫高
大豆	三、六八八・四町	三、五五一・一石
小豆	一、三六四・五	八、七三二
粟	一、四二一・五	一二、五二三
稗	七六六・八	一三、三七〇
黍	三一二・六	二、八九七
玉蜀黍	一、二二一・六町	三、二七九・二
甘藷	一、六六三・五	
馬鈴薯	三、五二三・六	
切干甘藷		一七、一七二石
麥		一五、三九九
		一七、七六六貫
		八、〇八一
		一三、一五四、〇三八

五七 果實

昭和十一年

	樹數	收穫高
梅	一五八、一〇七本	一〇、一二九三石
桃	八八、三六四	二三七、七四九
櫻桃	二、五七〇	一、〇八八
枇杷	二、七一九	三、五一二
柿（生乾）	一四五、五四五本	九二三、〇一〇貫
柿	五八、五四六	六八、九六六
菊柿	三、三八〇	一二三、三九一
蜜柑	六四	五、〇七〇
ネーブルオレンヂ		一二九

五八 蔬菜及花卉

昭和十一年

	作付反別	收穫高
梨（日本梨）	一三六、七一〇	九〇二、八五七
梨（西洋梨）	三、一八六	八、〇四四
苹果	一、四九四	二、八八三
夏橙	二三一	六七四
其ノ他柑橘類	三、九〇八	一二、〇九八
豌豆	一三七・六町	一、三七四石
豆	八〇・五	一、〇七六
菁豆	四六・〇	一七〇、三九一
燕菜	二九三・〇	二、七七七
胡瓜	四七八・九	二、一八九、一一四
越瓜	八五・四	三〇七、二七九
南瓜	三〇五・六	一、一六九、三二二
西瓜	六九一・〇	三、二九三、七一五
甜瓜	六〇・八町	二〇九、〇七一貫
茄子	八五六・四	三、六五八、五五三
蕃茄	二八〇・五	一、二四一、三二一
花合百	二七・二	九二三、五三八
大根	二、〇四五・三	一三、二四六、二九二
切干大根	—	九、三六八
人蔘	四〇三・〇	一、一九三、六一一
牛蒡	五六九・〇	一、九六三、二三八

	作付反別	收穫高		作付反別	收穫高
里芋	二、一六二・〇町	七、三一三、四一五貫	濱甘藍	一、八五三・七町	八、七六五、一三三貫
葱	八二二・二	二、九三九、五三五	落花生	一六七・八	八〇一、五一七斤
蕗頭	五一・一	一四一、九四九		一五・七	四八、四五三
根	二六・〇	三七、三四四			

五九　工藝農產物

昭和十一年

	作付反別	收穫高		作付反別	收穫高
菜種	四二三・〇町	四、三四三石	絲瓜	四一・六町	六三四、六七五貫
胡麻	一四〇・九	一、〇一五貫	棉實	三九・五	九、三〇三貫
蒟蒻芋	一、〇五三・〇	一、五三四、三四四	薄荷	二九・八	六、六四八
大麻	一〇八・四	三一、四三五	楮	一八二・四	八八、三七二
苧麻	七二・三	六、八二六貫	椏	二・〇	五〇〇

六〇　茶畑及製茶

昭和十一年

茶畑（六月末）		製茶					
		製造戸數	數量			價額	
		煎茶	番茶	其他	計		
一二四・八町		五、六九九	七、三五九貫	二〇九貫	一貫	七、五六八貫	三二、一二八円

六一　葉煙草

昭和十一年

耕作人員	耕作反別	收穫高	賠償金
一、二二六	九二・二町	五〇、五九九貫	八六、三四四円

六二　桑苗（自昭和十一年六月至同十二年五月）及果樹苗（自昭和十一年七月至同十二年六月）

桑苗		果樹苗	
數量	價額	數量	價額
二四、三九八、九〇七本	二五六、六三五円	二、四一〇本	一、四四二円

六三 緑肥用作物

昭和十一年

作付反別			収穫高	価額
田	畑	計		
三、五五二・六町	一、三〇二・六町	四、八五五・二町	九、六四七、二二九貫	一八〇、七四二円

六四 桑畑

昭和十一年
昭和十年
昭和九年

	根刈桑畑	中刈桑畑	高刈桑畑	立通桑畑	計	烟刈桑畑
昭和十一年	二三、三九六・二町	二一、五一二・九町	三、四〇一・七町	一、五一七・三町	三九、八二八・一町	四・九八斛
昭和十年	二三、六九七・三	二一、七八〇・一	三、五三八・三	一、六四三・一	四〇、六五八・八	五・一〇
昭和九年	二四、七七一・五	二二、三六七・六	三、七二二・三	一、七二七・六	四二、五八九・〇	五・三四

每年六月末

六五 繭産額

	上繭	玉繭	屑繭	合計
昭和十一年	五、七九四、六二六貫	三九一、五六四貫	四二二、五六三貫	六、六〇八、七五三貫
昭和十年	四、八三三、一四九	三五〇、〇〇六	三六一、六八九	五、五四四、八四四
昭和九年	五、六一五、二八三	四二二、六九二	三七七、三七二	六、四〇四、三四六

六六 春蠶

	養蠶戸數	蠶種掃立數量	収繭量	収繭高 価額
昭和十一年	七九、七四五	六、〇七一、三三一瓦	三、二四七、四二一貫	一四、七五三、八〇七円
昭和十年	七九、九〇五	六、〇四九、〇七八	三、〇〇四、〇七七	一〇、二六九、六二〇
昭和九年	七九、八六三	六、四四四、四九九	三、五〇六、九〇七	七、七〇七、二五一

六七 夏秋蠶

	養蠶戶數	蠶種掃立數量	收繭數量	收繭價額
昭和十一年	八二、九九九	七、六二四、七二八瓦	三、三六一、三三二貫	一三、五七七、八九二円
昭和十年	八〇、六四七	七、四五一、六一七	二、五四〇、七六七	一〇、五七六、六一〇
昭和九年	八〇、三三一	七、一五四、二四六	二、八九七、四三九	五、四三四、四七八

六八　養蠶郡市別　昭和十一年

	桑畑（六月末）實戶數	養蠶戶數	延戶數	蠶種掃立數量	收繭數量	收繭價額
勢多郡	六、〇九九・二町	一一、七九九	二三、〇三一	一、六一三、〇三七瓦	八五〇、五八八貫	三、七四五、一三一円
群馬郡	六、〇八二・四	一二、九〇四	二五、一六四	二、三三三、四九六	一、一一八、七三九	四、八九三、四七三
多野郡	三、九四〇・一	七、五一四	一四、五九一	一、三二七、七二一	五九三、八七八	二、四三五、二七三
北甘樂郡	四、三六六・一	八、三四六	一六、四八〇	一、七六三、八九三	七五九、七九九	三、一七六、七二三
碓氷郡	三、一二二・四	五、八八〇	一一、四五九	一、〇五四、四七一	四九六、七〇〇	二、〇七〇、五五八
吾妻郡	二、一八六・一	五、七八五	一〇、〇二七	四七五、六五〇	二四一、二六八	九三一、三七九
利根郡	三、六五四・八	六、五六一	一二、六八三	八五八、八六九	四〇三、四三六	一、五八五、七九五
佐波郡	三、八三六・六	七、八八二	一五、四九四	一、七二二、五〇二	八八四、九六八	三、九一二、九二七
新田郡	三、一五二・八	七、三九六	一四、五六五	一、四一八、六〇四	六七一、六三七	二、九八〇、一一五
山田郡	一、二五〇・七	二、七四五	五、三〇〇	四一七、〇五六	二〇九、五五二	九二〇、一二五
邑樂郡	一、六四八・九	四、九八三	九、七九五	五三九、四九五	二九一、九〇一	一、三〇五、七九四
前橋市	一一五・四	二三〇	四五八	三五、〇三八	二〇、一三九	八九、四一四
高崎市	三四八・四	七八二	一二五、〇二七	一一、二〇〇	六〇、五五四	二六〇、〇六一
桐生市	三四・二	八九	一五一		五、五九四	二四、九三〇
計	三九、八二八・一	八二、八九六	一六〇、七四四	一三、六九六、〇五九	六、六〇八、七五三	二八、三三一、六九九

	製造者實數	原蠶種	普通蠶種	價額
昭和十一年	二八一	一、四三三、九一〇蛾	一四、六九七、一二一円	一、五九八、七六六
昭和十年	三一〇	一、四八〇、二八一	一六、七一八、五一五	一、八〇五、〇七六
昭和九年	三二九	一、八八〇、九〇五	一八、二二四、九二五	一、五一〇、三一八

七〇 家畜

昭和十一年

	飼養戶數	牝	牡	計	生產頭數	斃死頭數
牛	一〇、三一七	八、二六五頭	四、九〇六頭	一三、一七一頭	一、五二八頭	一〇九頭
馬	二七、七〇五	一五、五四八	一三、三七〇	二八、九一八	一、三〇三	二五〇
豚	二八、七〇八	二七、九五五	一七、九四五	四五、九〇〇	五五、三七〇	五六六
緬羊	六〇三	一、四九五	五四〇	二、〇三五	五四〇	八五
山羊	八、四三九	八、九一四	一、五四五	一〇、四五九	四、二一三	八二八

七一 種牡牛馬

昭和十一年

	牛				馬			
	內種(改良和牛)	雜種	外種	計	雜種	外種	計	
	三三	一		六〇	九三	五	一六	二一

七二 家畜市場

七三 屠殺

	牛 入場頭數	牛 賣買頭數	牛 賣買價額	牛 平均價額	馬 入場頭數	馬 賣買頭數	馬 賣買價額	馬 平均價額	緬羊 入場頭數	緬羊 賣買頭數	緬羊 賣買價額	緬羊 平均價額
昭和十一年	四五〇	三〇六	五三、五四一円	一六七・七五円	一、三三八	八四三	四三、四一八円	五一・五七円	一二六	二八	八四七円	三〇・二五円
昭和十年	三一〇	二四八	四一、三九九	一六六・九三	一、一一〇	七〇一	三五、三九九	五〇・五〇	八三	七	一八七	二六・七一
昭和九年	一一〇	一〇一	一六、一四一	一五九・八一	一、〇一八	七六二	三三、〇〇六	四三・三一	—	—	—	—

七四 牛乳、乳肉製品罐詰

	屠場	牛 頭數	牛 數量	牛 價額	馬 頭數	馬 數量	馬 價額	豚 頭數	豚 數量	豚 價額	緬羊及山羊 頭數	緬羊及山羊 數量	緬羊及山羊 價額
昭和十一年	二一	一、四三一	六二、七〇五貫	一、六一五	五九、八九二貫	四三、八四四	五四二、〇三一貫	九一	九二八貫	一、四六四、〇六七円
昭和十年	二一	一、三七五	六二、九六〇	一、五〇〇	五八、三七九	三七、二四四	四七九、五〇三	二〇三	三、二三九	一、二九〇、一三二
昭和九年	一九	一、五八三	七三、一二八	一、六六三	六八、四四七	三七、四七九	五〇三、六三四	七〇	七五〇	一、三〇二、五九七

七五　家禽

	牛				乳製品			罐詰	
	搾乳業者農家其他	搾乳高	價額	製造場數	バター 數量	バター 價額	製造場數	數量	價額
昭和十一年	二〇〇	一八、四六七 石	五七二、五七三 円	三	八、七七五 斤	八、八〇 円	三	二一、〇四二 貫	二七、〇一五 円
昭和十年	一九六	一五、八九九	四八一、〇六三	三	九、二九三	九、二五九	二	四三、四七一	五一、二八〇
昭和九年	二〇三	一五、二三六	四六八、七〇〇	三	一一、八〇六	一二、一五三	—	—	—

	鶏					鶏				
	飼養戸數	羽數	産卵箇數	産卵數一箇價額		飼育戸數	羽數	産卵箇數	産卵數一箇價額	
昭和十一年	四八、〇六一	六五二、二〇四	五一、八二八、五四五	一、三六八、九七〇	円	二三四	一、六八一	一一六、六九〇	三、三〇七	円
昭和十年	五一、二〇八	七二一、八七四	五三、八二八、一一九	一、一八一、二一三		三三六	二、七九二	二一〇、八九〇	五、九八二	
昭和九年	五三、九八九	七九〇、六四八	五九、三六八、五五一	一、三五八、九〇七		二六九	二、八二五	一六六、五八一	四、八二三	

七六　蜜蜂

	飼養戸數	箱數 内國種	箱數 外國種	蜂蜜數量	蜂蜜價額	蜜蠟數量	蜜蠟價額
昭和十一年	八七五	八三三	一、六〇〇	七、五〇七 貫	二〇、九三二 円	一四七 貫	三三一 円

七七　林野

	御料 立木地	御料 無立木地	御料 計	國有（年度末） 立木地	國有（年度末） 無立木地	國有（年度末） 計	公有及民有 立木地	公有及民有 無立木地	公有及民有 計	合計 立木地	合計 無立木地	合計 計
昭和十一年末	八、九五八 町	三、二九五 町	一二、二五三 町	一七一、八九四 町	一九、四九一 町	一九一、三八五 町	一七四、五八八 町	一九、一四七 町	一九三、七三五 町	三五五、四四〇 町	四一、九三三 町	三九七、三七三 町
昭和十年末	八、六五七	三、六七四	一二、三三一	一六七、七三七	二八、三九八	一九六、一三五	一七〇、三二二	二二、三三五	一九二、六四七	三四六、七一六	五四、三九七	四〇一、一一三
昭和九年末	八、六四二	三、四九七	一二、一三九	一六八、〇七六	二七、三〇二	一九五、三七八	一七二、一四一	二二、〇五三	一九四、一四	三四八、八五九	五二、八五二	四〇一、七一二

	御料 制限	國有 制限	國有 禁伐	公私有 制限	公私有 禁伐	合計 制限	合計 禁伐
昭和十一年末	二、三三六・四町	一〇、二五六・二町	一、二〇五・八町	三〇、五七一・二町	四三、〇五三・八町	一、二〇五・八町	四四、二五九・六町
昭和十年末	二、二二六・六	一〇、二五七・三	一、二〇三・三	二九、七五九・九	四二、二四三・八	一、二〇三・三	四三、四七・一
昭和九年末	九・八	九、九〇八・五	一、二〇四・八	二九、七三〇・一	三九、六四八・四	一、二〇四・八	四〇、八五三・二

七九 造林

昭和十一年

	人工 新植 樹林 面積	人工 新植 樹林 數量	人工 新植 竹林 面積	人工 新植 竹林 數量	人工 補植 下種萌芽 面積	人工 補植 下種萌芽 數量	天然 面積	天然 數量
御料	五四一・二町	一、五三〇、八二四本	—	—	二・〇町	二四八、五四七本	—	—
國有	二四九・五	五六七、四九〇	—	—	—	六五〇、九九〇	—	—
公有	六八・八	一五一、六〇〇	—	—	—	八三、六〇〇	—	—
官行造林								
私有	一、八五八・一	五、二九〇、八六五	〇・六	三六〇	三、二五五・九	七三二、六二六		

八〇 林野伐採

昭和十一年

	計	昭和十年	昭和九年
	二、七一七・六	二、二六〇・二	一、七四三・九
	七、五六〇、七七九	六、〇六五、五三八	四、七二七、二八六
	〇・六	一・七	二・八
	三六〇	二、九〇〇	四、三三〇
	一、七〇五、七六三	一、四八五、四六七	一、七五四、五九〇
	四、四八七・〇	四、一六三・一	四、一〇一・八

	用材 材積	用材 價額	薪炭材 材積	薪炭材 價額	竹材 材積	竹材 價額	價額合計
御料	二、九〇五 石	一、九九二 円	七、六一六 棚	一四、三七九 円	— 束	— 円	一六、三七一 円
國有	二七一、二七一	九、三九六	一一、六五二 (一、九〇二〇三束)	一三二、三一五	—	—	二二三、七一一
公私有	六七七、六六四	一、八四四、八四九	三五〇、九八一	一、二八七、七三〇	一三三、九一二	四六、〇一〇	三、一七八、五八九

八一　林野產物

昭和十一年

	用材 材積	用材 價額	薪炭材 材積	薪炭材 價額	竹材 材積	竹材 價額	價額合計
昭和十年	七九三、五四一	六四一、五九一	三、九九一、六八四	四五六、四九二	一、三九九、六三二	四六、〇一〇	二、六七二、八三〇
昭和九年	九五一、八四〇 石	一、九五八、三五七 円	一、四三四、四二四 円	一、二三六、七二四	一、三三、九一二 束	四一、三〇七	二、六九九、七七〇
計	一、九五八、三五七	二、一〇〇、八七二	三、四八〇、二四八 棚	三、五七五、二四	一、三三、九一二	四六、〇一〇	三、四一八、六七一

	數量	價額	數量	價額	數量	價額
造林用種子	升	円				
杉	三	三				
扁松落葉	—	—				
計	—	—				
柏	—	—				
松	三	三				
蔓及莖			一五、八〇〇 束	七九六 円		
五倍子			一〇、二九〇 斤	一、一四四		
松茸			一、〇五五	八六二		

八二　鑛產物

昭和十一年

	數量	價額	數量	價額	數量	價額
樹 栗	六、三〇二 石	九四、八六〇	椎茸	二五、七六〇		四九、六一八
實 胡桃	二四〇	二、五一五	筍	二九、三四六 貫		六、六二四
計	—	九七、三七五	ワサビ	三、七四〇		一一、三六六
樹 扁杉	四二九、三七七 貫	三、三二、一八六	炭 白炭	九、四四〇、二四二		二、〇〇三、四一四
皮 柏	一〇、〇三〇	三三七	炭 黑炭	五、二二四、八一四		九八二、六〇三
モチノキ	—	—	計	—		二、九八六、〇一六
棕	三、四四二 斤	二六三				
計	—	三二、七八六			合計	三、四二六、八〇四
竹	三七、四九七 貫	五、五八二				
柴						
皮						
草	二、七八三、一〇〇	二三四、六三三				

八三　石材土石及鑛水

昭和十一年

	金銀鑛 販賣數量	金銀鑛 販賣價額	滿俺鑛 販賣數量	滿俺鑛 販賣價額	粗金銀鑛 販賣數量	粗金銀鑛 販賣價額	亞炭 販賣數量	亞炭 販賣價額	硫黃及硫黃鑛 販賣數量	硫黃及硫黃鑛 販賣價額	其ノ他ノ販賣價額	合計 販賣價額
	瓩	円	瓩	円	瓩	円	瓩	円	瓩	円	円	円
	一二九	一六、六一二	九九一	一〇、九六九	二六、五七八	五六、一九五	九、八八八	一〇、九五六	四八、〇五八	一、六九〇、八六一	七一、三八五	一、八五六、九七八

產額	產額 價額	產額 價額
花崗岩	三六二、四九五才	一一〇、五〇九円
安山岩	九〇、一二三	三八、六四九
凝灰岩及灰岩	一一、五〇〇	一七、四〇〇
砂岩	三七、一六五立坪	三、四八一
砂利	三三、〇二九貫	二四六、三四四
硅砂	一八四、二九四貫	七、二八六
粘土（煉瓦、瓦及土管原料及耐火材料）		三、四五六、八七五貫
石膏		一、〇〇〇石
鑛水		六、四六〇
其ノ他		三〇
計		四四三、一八一

八四　水產業者及漁船

昭和十一年

漁撈	製造	養殖	計	魚船
一、五〇三	一二	六四三	二、一五七	一八六

八五　沿岸漁獲物

昭和十一年

	收獲高	價額	收獲高	價額
魚類 鰯	九五貫	一九〇円	五、一九二貫	一八、四四六円
鮭	一、二六三	一、九五五	二九、七九二	三二、三〇二
鱒（アメマスヲ含ム）	二、四一二	九、七三九	七一三	九八
鮪	六、三五八	四五、一四八	三一〇	二一三
ワカサギ	二、〇六七	六、七〇〇	五〇、〇〇〇	五〇
鯉	七、五四一	二一、七三七	……	一三六、五七七

八六　水産養殖及水産製造物

	水産養殖場數	水産養殖場面積	收穫高 鰒 數量	收穫高 鰒 價額	收穫高 鯖 數量	收穫高 鯖 價額	收穫高 其他 價額	收穫高 合計	水産製造物價額
	七二八	二、一一九、八〇二坪	二六八、七四七貫	三一三、九〇九円	三〇八貫	八二七円	一二、七八四円	三二七、五二〇円	四〇、一一〇円

八七　製絲場數

	製絲場數 器械	製絲場數 座繰	製絲場數 玉絲	製絲場數 計	上揭中 十釜未滿	上揭中 十釜以上五十釜以上	上揭中 五十釜以上百釜以上	上揭中 百釜以上二百釜以上	上揭中 二百釜以上五百釜以上	上揭中 五百釜以上千釜以上
昭和十一年	二二一	三、八七七	二、〇一九	六、一一七	五、八四九	四、一二〇	九一	一三二	一三三	三二
昭和十年	二八四	三、〇〇六	一、一六三	四、四五三	四、一二〇	一三二	一四八	三九	一二	三
昭和九年	三〇五	三、三三六	一、六一三	五、一五四	四、七七八	一三三	一八四	四五	七	一

八八　製絲釜數及職工

	繰絲釜數 器械	繰絲釜數 座繰	繰絲釜數 玉絲	繰絲釜數 計	職工 器械 男	職工 器械 女	職工 座繰 男	職工 座繰 女	職工 玉絲 男	職工 玉絲 女	職工 計 男	職工 計 女	職工 計 計
昭和十一年	二〇、一九〇	四、〇四七	四、五九三	二八、八三〇	一、七七六	二二、一〇一	三四、一一四	二五六	四、八六四	二、〇三五	三一、〇七九	三三、一一四	
昭和十年	二三、七四一	三、一五四	四、一二四	三一、一〇九	二、〇〇七	二五、五七三	三五、一八二	二八〇	四、〇九三	二、二九一	三二、八四八	三五、一三九	
昭和九年	二六、七七三	三、四三一	五、六六七	三五、八七二	二、一二六	二七、三九八	四、三五三	三九〇	五、八六九	二、五二〇	三六、七一九	三九、二三九	

八九　蠶絲類及眞綿産額

	生絲 器械	生絲 座繰	生絲 玉絲	生絲 計	撚斗絲	生皮苧	其他	計	眞綿
昭和十一年	七四四、五三三貫	四〇、六〇〇貫	七六、二〇〇貫	八六一、三三三貫	七、二〇三貫	一三一、三二一貫	四六、七六〇貫	一八五、二八四貫	三、八二七貫
昭和十年	七九四、五一一	五、七六七	七四、四四九	八七四、七二七	八、五七九	一三七、七五一	四七、六一五	一九三、九四五	四、〇六四
昭和九年	七八七、九一三	五、九一三	一一六、三二三	九一〇、〇四七	八、九〇五	一四三、五〇二	六三、四六六	一、一二五、九二〇	三、九七二

九〇　蠶絲類郡市別

昭和十一年

	製絲場數	生繭數量	生繭價額	屑物價額	價額合計
勢多郡	九六四	四五、八〇三貫	一、八六八、七三五円	六四、二七四円	一、九三三、〇〇七円
群馬郡	二、九〇五	一〇四、九九六	四、七六八、八二五	一八九、二三〇	四、九五八、一五五
多野郡	三六二	八三、四六七	四、〇九四、四四四	一一五、二〇二	四、二〇九、六四六
北甘樂郡	一、二八八	一一一、九一九	五、三四一、〇五三	一七五、八二一	五、五一六、八七四
碓氷郡	八〇	三六、六八二	一、五七三、五三三	六八、一六三	一、六四一、六九六
吾妻郡	二三	一〇、九二八	四八四、七八一	二七、四三一	五一二、二一二
利根郡	四	一六、七九四	八一三、七七九	二五、八三八	八三九、六一七
佐波郡	一	一二、四九三	五六五、六二三	一八、八〇六	五八四、四二九
新田郡	一	一六、五〇〇	八四五、六二五	三三、四八〇	八七九、一〇五
山田郡	一五	四、七六〇	二二五、二九五	五、二〇〇	二三〇、四九五
邑樂郡	六	七二	三、〇〇五	三五一	三、五五六
前橋市	四五四	三四六、九六六	一四、七五八、九五三	五六八、三五五	一五、三二七、三〇七
高崎市	一四	六九、八五三	三、四三四、一二二	九八、二一四	三、五三二、三二六
計	六、一二七	八六一、三三三	三八、七七七、七六〇	一、三九〇、四六五	四〇、一六八、二二五
昭和十年	四、四五三	八七四、七二七	三七、九七八、一八五	一、四二四、三九一	三九、四〇二、五七六
昭和九年	五、一五四	九一〇、〇四七	二八、四一一、九四五	一、二七二、七九三	二九、六八四、七三八

九一　撚絲

	撚絲戶數		繭數		職工		綿撚絲數量	綿撚絲數量	絹撚絲數量	絹撚絲數量	撚賃合計
	綿	絹	綿	絹	男	女		撚賃		撚賃	
昭和十一年	二	三五〇三	三〇〇	三三〇、八九五	一、一二五	三、五三六	六〇〇貫	六〇〇円	一、一〇六、六八三貫	二、五五五、〇五七円	二、五五五、六五七円
昭和十年	—	三五〇三	—	二九三、〇三七	一、二〇六	四、一八三	二四〇	二〇〇	七二一、四二四	二、〇五七、九二九	二、〇五八、二三九
昭和九年	一	三九〇	六〇	二六三、九九八	一、三三三	三、七三七	三〇〇	一九五	七〇二、九〇五	一、九五二、八〇二	一、九五二、九九七

	機業戸數 十臺未滿	機業戸數 十臺以上	機業戸數 計	機臺數 力織機 廣幅	機臺數 力織機 小幅	機臺數 手織機	職工
昭和十一年	一八、七六七	七八九	一九、五五六	一八、六七九	八、七六九	一九、三七一	四一、二七三
昭和十年	一八、六八七	七三六	一九、四二三	一六、三六〇	八、七八八	一九、五二四	四四、六七二
昭和九年	一九、七六九	六六六	二〇、四五五	一四、四七四	八、三七七	二一、八八七	四〇、〇六九

九三　織物郡市別　昭和十一年

	機業場數	綿織物	絹織物	絹綿毛及其交織物	計
勢多郡	一、四八一	円	五五、六〇一	円	円
群馬郡	三、一〇〇		二三九、三三〇	四〇	二四一、四〇九
多野郡	七八〇		三〇六、五一六	四二	三〇六、五一六
北甘樂郡	五六五		七一二、二五五		七一二、二五五
碓氷郡	二〇二		二二一、四九五		二二一、四九五
吾妻郡	一〇				
利根郡	五				
佐波郡	四、九五八		一二、二一一、五三三		
新田郡	一、一三三		一、二七四、五〇六		
山田郡	一、五二四		一、五四一、八二〇		
邑樂郡	四、八四四		三五四、七五七	三五五、六〇三	二、九二二、〇三〇
前橋市	三三		一、三五二、九八〇		
高崎市	二一七		二一三、五〇〇		
桐生市	七一六		二、二二〇、八七	一、四二四、一五四	
計	一九、五五六		二、七五一、二六二	一、七八〇、二一八	二、九四二、七三六
昭和十年	一九、四二三		二、七七二、八八九	一、一七八、一九四	三、二四八、三六五
昭和九年	二〇、四五五		二、六七八、三九七	一、三六四、一〇五	二、〇三二、二〇八
昭和八年	二〇、八九六		二、三四一、二四二	一、四七九、八一八	一、六九五、八一二

九四　染物

吾妻郡	一〇					四六三	一九、〇二九
利根郡	五						一、六七一
佐波郡	四、九五八		一二、二一一、五三三			二四八、三〇五	一二、四五九、八三八
新田郡	一、一三三		一、二七四、五〇六				一、三三一、四九六
山田郡	一、五二四		一、五四一、八二〇				一一、四七四、七三三
邑樂郡	四、八四四		三五四、七五七	三五五、六〇三	二、九二二、〇三〇		四、九四四、二一〇
前橋市	三三		一、三五二、九八〇				一、三五二、九八〇
高崎市	二一七		二一三、五〇〇				三一四、五〇二
桐生市	七一六		二、二二〇、八七	一、四二四、一五四			三一、七三四、一五七
計	一九、五五六		二、七五一、二六二	一、七八〇、二一八	二、九四二、七三六		六五、一七〇、一九二
昭和十年	一九、四二三		二、七七二、八八九	一、一七八、一九四	三、二四八、三六五		六五、四五四、二七四
昭和九年	二〇、四五五		二、六七八、三九七	一、三六四、一〇五	二、〇三二、二〇八		六三、三七二、二八二
昭和八年	二〇、八九六		二、三四一、二四二	一、四七九、八一八	一、六九五、八一二		六〇、五六一、三九八

九五　晒白

染物業場數	職工	染質				上揚中		
		無地物	捺染物	其他	計	絹	綿	毛	其他
五二〇	三、五五三	六四〇、九八七円	六〇六、〇三五円	六八、九六九円	三、三二五、九九一円	三、一八四、三一五円	五五、二五八円	七三、七五六円	二、六六三円

昭和十一年

場數	職工	白木綿晒賃		其他晒賃		計	
		數量		數量		數量	
—	—	—貫	—円	—貫	—円	—貫	—円

昭和十一年

九六　酒

免許實人員	清酒製造場			其他		計	
	查定石數	價額	查定石數	價額	查定石數	價額
一三八	一三八	五三、九〇三石	四、一九一、五九四円	一一、四〇四石	一、〇八三、一一〇円	六五、三〇七石	五、二七四、九〇四円

昭和十一年

九七　味噌

製造場數	職工	甘味噌			辛味噌			白味噌			計		
		數量	價額		數量	價額		數量	價額		數量	價額	
四八	一三三	一、八〇〇貫	一、四〇〇円	六二九、四三八貫	二六七、五三四円	七九、八六〇貫	四五、五八〇円	七一、〇九八貫	三二四、五一四円				

昭和十一年

九八　醬油

製造場數	職工數	數量	價額
五〇	四九九	九一、二二三石	二、二一六、五八九円

昭和十一年

九九　紡績

紡績場數	職工	紬紡絲		絹紡絲		毛絲		紡績屑		價額合計
		數量	價額	數量	價額	數量	價額	數量	價額	
五	三、四〇三	一二三、三六六貫	五七五、〇五八円	八五、一六八貫	二、一九五、八六七円	—貫	四、八四九、七六四円	—貫	三二八、五一八円	七、四九九、二〇七円

昭和十一年

一〇〇　製粉

101 各種工產物　昭和十一年

	製造場數	職工數	小麥粉 數量	小麥粉 價額	フスマ 數量	フスマ 價額	價額計
	六	二三六	一九、六五九、六一七貫	九、五二四、四一八円	六、三四四、八九八貫	一、五三八、〇一三円	二一、〇六二、四三一円
澱粉	一四三	三一、三二八	三二、三二八	三二、三二八	五、三〇〇	五、三〇〇	五、三〇〇
莫大小	一四	二六四、三九三	二六四、三九三	二六四、三九三	九〇、一一三	九〇、一一三	九〇、一一三
帽子	一四	二四、五六〇	二四、五六〇	二四、五六〇	一一、九、五三八	一一、九、五三八	一一、九、五三八
瓦（燒成）	一〇五	一七五、七九五	一七五、七九五	一七五、七九五	九、一八八	九、一八八	九、一八八
土管（燒成）	一	九八六	九八六	九八六	一、一〇三	一、一〇三	一、一〇三
陶磁器	二八	一二、六四〇	一二、六四〇	一二、六四〇	三〇、三九四	三〇、三九四	三〇、三九四
漆器	二八	七一、三八〇	七一、三八〇	七一、三八〇	一三八	一三八	一三八
刷子及刷毛	五	五、三九八	五、三九八	五、三九八	四二、〇四九	四二、〇四九	四二、〇四九
線香及炷香	三	五、三〇〇	五、三〇〇	五、三〇〇	三、三〇五	三、三〇五	三、三〇五
炭俵（編製ヲ除ク）	一二	四、一二八	四、一二八	四、一二八	二、二一八	二、二一八	二、二一八
農用機械器具	一二	九〇、一一三	九〇、一一三	九〇、一一三	二、二〇九、六七七	二、二〇九、六七七	二、二〇九、六七七
網	一	一一、九、五三八	一一、九、五三八	一一、九、五三八			
蠶種製品	一	九、一八八	九、一八八	九、一八八			
輛	一	三〇、三九四	三〇、三九四	三〇、三九四			
車輛	一三八	一八九、四八五	一八九、四八五	一八九、四八五			
身裝品及化粧品	三	四二、〇四九	四二、〇四九	四二、〇四九			
木製品	三	二、三〇五	二、三〇五	二、三〇五			

	製造場數	職工數	小麥粉 數量	小麥粉 價額	フスマ 數量	フスマ 價額	價額計
紙製品	二三八	九九四、七四〇	九九四、七四〇	九九四、七四〇	五八	五八	五八
皮革製品	五八	一八五、三六七	一八五、三六七	一八五、三六七	一九	一九	一九
植物油	一六三	二五一、〇五〇	二五一、〇五〇	二五一、〇五〇	二、二一〇	二、二一〇	二、二一〇
鐵製品	七	四二、七五四	四二、七五四	四二、七五四	四、六〇〇	四、六〇〇	四、六〇〇
力製品	四〇五	二、四四三、七六八	二、四四三、七六八	二、四四三、七六八	一七	一七	一七
織物類	二八四	九七、七九〇	九七、七九〇	九七、七九〇	二五、三五〇	二五、三五〇	二五、三五〇
竹製品	八〇八	九一二、四〇四	九一二、四〇四	九一二、四〇四	八	八	八
篠製品	一〇七	二二四、八六六	二二四、八六六	二二四、八六六	五、〇五〇	五、〇五〇	五、〇五〇
杞柳製品	一〇四	二一、四九〇	二一、四九〇	二一、四九〇	一八	一八	一八
製革	一	六八〇	六八〇	六八〇	五、八二〇	五、八二〇	五、八二〇
扇子及團扇	二	七二二	七二二	七二二	一三	一三	一三
造花	六	五、九〇〇	五、九〇〇	五、九〇〇	二〇四、二二五	二〇四、二二五	二〇四、二二五
疊	一八	三、七六〇	三、七六〇	三、七六〇	二七四	二七四	二七四
笠	三四五	一五三、五二〇	一五三、五二〇	一五三、五二〇	三七	三七	三七
菅	一三	三六一	三六一	三六一	五一一	五一一	五一一
硝子製品	二	三〇、〇〇〇	三〇、〇〇〇	三〇、〇〇〇	六五四、九三五	六五四、九三五	六五四、九三五
管及井戸桁其ノ他	五八	八〇、〇五四	八〇、〇五四	八〇、〇五四	二〇、七三五	二〇、七三五	二〇、七三五
瓦（セメント及スレート）	一九	二六三、九〇七	二六三、九〇七	二六三、九〇七	八四	八四	八四
煉瓦（セメント燒成）	三	二、二一〇	二、二一〇	二、二一〇	四〇	四〇	四〇
貴金屬製品	一七	四、六〇〇	四、六〇〇	四、六〇〇	一八、八二〇	一八、八二〇	一八、八二〇
銅器青銅器及眞鍮器	八	二五、三五〇	二五、三五〇	二五、三五〇	二、二〇九、六七七	二、二〇九、六七七	二、二〇九、六七七
鷹匠（ゴム底ノモノヲ含ムスキー）	一八	五、〇五〇	五、〇五〇	五、〇五〇			
石綿工品	一三	五、八二〇	五、八二〇	五、八二〇			
傘	二七四	二〇四、二二五	二〇四、二二五	二〇四、二二五			
洋服及外套類	三七	三五、五一五	三五、五一五	三五、五一五			
足袋	五一一	六五四、九三五	六五四、九三五	六五四、九三五			
煉炭及炭團	八四	二〇、七三五	二〇、七三五	二〇、七三五			
筆	四〇	一八三、〇八七	一八三、〇八七	一八三、〇八七			
毛	五	一、六〇五	一、六〇五	一、六〇五			
石鹼	二	一八、八〇〇	一八、八〇〇	一八、八〇〇			

	製造場數	價額		製造場數	價額
提燈（竹製ヲ除ク）	六一 二二九	二九、二六四円 一四、〇六九	蔟（藁製ヲ除ク） 燻火	三三 四四	二、三〇八円 一、八五〇

一〇二　各種飲食物

昭和十一年

	製造場數	價額		製造場數	價額
麩類	二二	八九、〇八七円	納豆	一〇	一一、七八〇円
麺類	二二〇	七一、三二九	糀（カウジ）	二三	二六、〇四九
蒟蒻類	七五	五〇、七七八	製氷	二四	一四二、五五八
トコロテン	三	一七、五九三	ラムネ	四四	五、五八三
豆腐、油揚類	六四五	四五四、七七〇	サイダー	四四	八六、三九一
菓子類	一二三	一、八五一、八六〇	其他清涼飲料	三三	一二、一七五
飴	一二	三、六一九	酢	一	三〇
			寒天	二	一九、四五四

一〇三　度量衡器乙種檢定成績

昭和十一年度

製造場數	製作 檢定箇數	製作 不合格數	修覆 檢定箇數	修覆 不合格數	計 檢定箇數	計 不合格數	檢定手數料
一	三六、三一三	六八九	三、六九五	二五	四〇、〇〇八	七一四	四、八五二・四六円

一〇四　度量衡器計量器甲種檢定成績

昭和十一年度

製造場數	修覆 檢定箇數	修覆 不合格數	使用中 檢定箇數	使用中 不合格數	計 檢定箇數	計 不合格數	檢定手數料
一	三八	一	一	一	一	一	七九・五五円

一〇五 會社數

	株式會社	合資會社	合名會社	株式合資會社	計	公稱資本金又ハ出資額	積立金
昭和十一年	三一一	七八〇	二五四	—	一、三四五	九五、五四三、〇五五円	六、八五九、一一八円
昭和十年	三一五	七九七	二三二	—	一、三四四	八七、九一二、〇一二	六、一六三、一九一
昭和九年	三二二	七一八	一九六	—	一、二三六	八七、〇〇五、九七一	六、二一七、八〇九

一〇六 銀行

	社數	拂込資本金	預り金	貸付金
昭和十一年	七	六、三八三、〇八五円	五六、八五九、四一一円	四〇、八七一、三二七円
昭和十年	七	六、三八三、〇八五	五一、六五四、一九三	三七、四九三、〇二〇
昭和九年	七	六、三八三、〇八五	四八、九〇四、八一七	三六、〇〇八、二九四

一〇七 郵便貯金

群馬縣管內

每年末現在

一〇八 產業組合

昭和十一年

	新規人員	預入 口數	預入 金額	拂戻 口數	拂戻 金額	年末現在 人員	年末現在 金額
昭和十一年	九八、八八九	一、九一四、四二四	二三、一四二、三九二円	五四六、五八一	一九、四五四、〇四九円	六三二、一三五	三七、八七七、六六三円
昭和十年	八三、七六七	一、六七一、四五五	一九、七九五、三〇三	五一六、七七八	一七、九五九、二二〇	五八七、九三一	三四、一七四、二二六
昭和九年	七〇、一三三	一、五四四、〇〇二	一七、六一五、七七五	四七六、九六八	一六、八一三、五五八	五五四、五〇三	三二、三四七、八四一

	信用販賣	信用購買利用	販賣購買利用	信用販賣利用	信用購買利用	信用販賣購買利用	合計
	二七	二二	一四	二	一二	四	四一三

	信用販賣利用	販賣購買利用	信用販賣購買利用	合計
	八九	八	三	一二

一〇九　學齢兒童

	既ニ就學ノ始期ニ達シタル者			未タ就學ノ始期ニ達セサル者	合計
	就學	不就學	計		
昭和十一年	二一七、八二八	六五〇	二一八、四七八	三三、六九四	二五二、一七二
昭和十年	二一五、七一〇	六八三	二一六、三九三	三一、五〇六	二四七、八九九
昭和九年	二一二、五二四	六六〇	二一三、一八四	三二、八一七	二四六、〇〇一

一一〇　市町村立小學校

學校數

	本學			尋常高等			計
	尋常	尋常高等	高等	尋常	高等	計	
昭和十一年度	四三	四三	四三	二三〇	二三〇	二三〇	四四
昭和十年度	四三	四三	四三	二三〇	二三〇	二三〇	四四
昭和九年度	四三	四三	四三	二三〇	二三〇	二三〇	四四

學級數

	分教場					
	尋常	高等	計	尋常	高等	計
昭和十一年度	一〇二	二七七	二七九	三、四四一	七三四	四、一七五
昭和十年度	一〇二	二七七	二七九	三、三九三	七一四	四、一〇七
昭和九年度	一〇二	二七七	二七九	三、三四八	六五八	四、〇〇六

一一一　市町村立小學校教員

教員數

	本科正教員	專科正教員	准教員	代用教員	計	本科正教員充實歩合
昭和十一年度	三、六八七	三八四	一二三	四四七	四、六四一	八八・三一
昭和十年度	三、三六七	三九二	一七八	四三九	四、五九六	八七・三四
昭和九年度	三、三二〇	三五〇	一七八	四七二	四、五二〇	八七・八七

一一二　市町村立小學校兒童

	兒童											
	尋常			高等			計					
	出席歩合			入學者			卒業者					
	尋常	高等		尋常	高等		尋常	高等				
昭和十一年度	一八六、五五六	三三、七〇三	二二〇、二五九	九八・〇〇	九八・三七	三一、三九七	一八、〇九五	二八、四四八	一五、二七三			
昭和十年度	一八五、四三五	三三、三三八	二一七、七七三	九七・八五	九八・三七	三二、八一九	一八、〇九五	二八、七三六	一四、六五九			
昭和九年度	一八二、四二六	三二、三三六	二一四、六六四	九七・八五	九八・〇三	二九、九四九	一七、四一六	二八、〇四六	一五、二三四			

一一三　師範學校

昭和十一年度

	學級數	教員	生徒	生徒定員	第一學年入學者	卒業者
師範學校						
第一部	五	二三	一八四	二〇〇	八〇	三四
第二部	二		七八		三〇	三七
專攻科	二	一四	二〇	一	二〇	二〇
附屬小學校（尋常科）			四七六		七九	七七
附屬小學校（高等科）			六四		三八	二六
女子師範學校						
第一部	五	二四	一七八	二〇〇	三八	二六
第二部	二		七九	八〇	三八	四一
專攻科	一		八	一五	八	八
附屬小學校（尋常科）			四七二		七八	七四
附屬小學校（高等科）	一	一五	四一	一	二三	一八

	學級數	教員	生徒	生徒定員	第一學年入學者	卒業者
縣立前橋中學校	一五	二六	七一二	七五〇	一五五	一二六
同　高崎中學校	一五	二八	七一九	七五〇	一五二	一二三
同　澁川中學校	一〇	二一	四五三	五〇〇	一〇四	七七
同　藤岡中學校	一〇	二二	四一二	五〇〇	一〇〇	七一
同　富岡中學校	一〇	二二	四二五	五〇〇	一〇五	六二
同　沼田中學校	一〇	二二	四一一	五〇〇	一〇三	六二
同　太田中學校	一五	二九	六五二	七五〇	一五〇	一一三
同　桐生中學校	一〇	二五	四七四	五〇〇	一〇一	九三
同　館林中學校	六	一五	三一一	三〇〇	一〇九	四二
合計	一〇一	二〇八	四、五六九	五、〇五〇	一、〇七九	七六九

一一五　高等女學校

昭和十一年度

高等女學校	學級	教員	生徒	生徒定員	第一學年入學者	卒業者
縣立前橋高等女學校	一二	二四	五七六	六〇〇	一五三	一三七
同桐生高等女學校	一二	二二	五八八	六〇〇	一五四	一四二
同澁川高等女學校	八	一六	五八一	四〇〇	一五三	一三七
同藤岡高等女學校	八	一八	三六八	四〇〇	一〇一	九四
同富岡高等女學校	八	二〇	三七五	四〇〇	一〇六	八六
同安中高等女學校	八	一七	三九〇	四〇〇	一〇一	九九
同太田高等女學校	八	一四	三九八	四〇〇	一〇八	九三
同館林高等女學校	八	一五	三八二	四〇〇	一〇六	九六
同沼田高等女學校	八	一四	一八九	二〇〇	五二	三九
同伊勢崎高等女學校	八	九	四〇二	四〇〇	一〇〇	九四
同高等女學校	四	一三	一八八	二〇〇	五一	三九
同吾妻高等女學校	一四	一二	二〇九	二〇〇	六七	三二
町立境高等女學校	一四	一二	二〇九	二〇〇	六七	三二

一一六　青年學校教員養成所

昭和十一年度

	學級	教員	生徒	入學者	卒業者
計					
本科	一	二	一四	一	一四
實科	一	二	一四	一	一四
選科					

一一七　實業學校

昭和十一年度

	學級	教員	生徒	第一學年入學者	卒業者
縣立勢多農林學校	六	一八	三〇五	一〇九	九五
同中之條農業學校	三	一二	一三九	四八	四六
同甚泉農業學校	八	一九	二八〇	七六	六三
同小波農業學校	三	一二	一八六	六五	五八
同佐	三	一〇	一五〇	五七	四七

		學級	教員	生徒	第一學年入學者	卒業者
縣立	利根農業學校					
同	伊勢崎工業學校	選科	三	一三	五四	五四
		本科	五	一七	二五〇	一
同	桐生工業學校	選科	一	一六	一六六	一
		本科	五	一八	二二一	一
市立	前橋工業學校	選科	一		四七	一
		本科	一		二	二
縣立	高崎商業學校	選科	五	五八	四七二	四七二
		本科	一	二〇	四四五	四四五
同	前橋商業學校		一	二四	三二三	三二三
			一〇	二一	二一	二一
町立	伊勢崎商業學校		一〇	三〇	四六三	四六三
			一〇	二四	二二	二二
市立	前橋高等家政女學校	專修科	一	一六	一二一	一二一
		本科	一〇	二一	一〇九	一〇九
同	高崎實踐女學校	專攻科	一〇	二四	一〇五	一〇五
		本科	一〇	二一	一一	一一
町立	小泉實踐女學校		一	一六	四七	四七
同	富岡高等家政女學校		一	一三	二	二
			一	一五	五六	五六
村立	玉村實科女學校	專攻科	一	一三	二	二
		本科	二	一〇	二四	二四
同	綿打實科女學校	研究科	一	一三	一六四	一六四
		本科	三	一五	八九	八九
同	毛里田實科女學校	專攻科	一	一〇	一七	一七
		本科	四	一六	二二	二二
町立	大間々實科女學校	選科	四	一〇	二二	二二
		本科	一	一三	一三	一三
私立	桐生高等家政女學校	專攻科	一	一四	一三	一三
		本科	四	一三	一三	一三
計			一二四	三一九	五、一九二	一、六九一	一、二六七

一一八 青年學校

昭和十一年度

	學校	學級	教員	指導員	生徒	入學者	卒業者	退學者
町村立		九五〇	一、八五六	二六五	三〇、六四七	一二、六七八	七、三八四	四、三四一
			二三四	一、六一八				
市立	二三〇	×	×	×				
	一八	六二	一四〇	四	一、六一六	一、〇〇七	三五〇	五六〇
			六	八五				

	學校	學級	教員	指導員	生徒	入學者	卒業者	退學者
私立	二	三	一三	一	八一三	三五二	二三四	八八
計	二三〇	一、〇一六	×二、〇〇九	×二六九	三三、〇七六	一四、〇三七	七、九六八	四、九八九
			×二五〇	×一、七〇三				

×符ハ兼務者ヲ示ス

一一九 各種學校

昭和十一年度

	學校	學級	教員	生徒	入學者	卒業者
中學校ニ類スルモノ	三	一〇	二七	二七一	一〇八	三五
高等女學校ニ類スルモノ	一	三	一四	一〇三	六六	四〇
小學校ニ類スルモノ	二	一四	六	七二	八二	一九
其他	四三	一四八	二三〇	三、七〇一	二、一七五	一、五九二

一二〇 幼稚園

昭和十一年度

園數	組數	保姆	幼兒	入園者	保育滿期
一八	五四	六〇	一、四四八	一、四四八	一、一三二

一二一 圖書館

昭和十一年度

館數	圖書冊數		開館延日數	閲覽人員
	和漢書	洋書		
一八八	二九四、三四三		四、二四八	七八九、三八一

一二二 青年團

昭和十一年度

青年團（男）

團數	團員數	經費支出額
三三一	三三、〇〇三	五四、三〇四円

青年團（女）

團數	團員數	經費支出額
三三	二九、三一五	二八、二一三円

一二三 縣公學費

	師範學校	中學校	高等女學校	實業學校	青年學校教員養成所	盲啞學校	其他	計
昭和十一年度	一二五、三〇一円	三一三、三一八円	二八〇、八六〇円	二六八、五〇九円	五、四七八円	二一、六七三円	一、四一三、七二一円	二、四二九、二六〇円
昭和十年度	一二六、八七七	三二四、八一三	二八二、〇〇七	二九八、七七一	四、九三二	二〇、五三三	一、三七三、三四〇	二、四三一、二七二
昭和九年度	一二五、一〇一	四六二、三一六	二七九、一〇九	二七一、〇二四	四、九三〇	二二、三七三	一、四八一、九一六	二、六五六、八七九

一二四　市町村公學費

	小學校費	高等女學校費	實業學校費	青年學校費	青年訓練所費	幼稚園費	圖書館費	其他	計
昭和十一年度	四、五八二、六一二円	三四、〇九五円	一四〇、五八一円	四二五、〇八七円	一円	三三、一九四円	三五、三六〇円	二〇二、七〇八円	五、四四三、六一七円
昭和十年度末	四、五五〇、六四四	八、七六八	一三〇、八八六	三三十、六七三	三五、三〇一	三五、〇〇四	一八、一七二	二〇一、二二九	四、七六八、九九八
昭和九年度	三、九八四、二七四	九、一八七	一六七、七七九	三五一、八八八	二三、六五一	二五、〇〇四	一八、一七二	二〇一、二二九	四、七六八、九九八

一二五　縣公學資產

	土地坪數	建物坪數	土地建物其他物件價額	基本金	積立金
昭和十一年度末	五九六、六八六坪	三九、九二九坪	四、五〇六、三七五円	八三一、八八二円	五、七四、一一三
昭和十年度末	六〇〇、五一一	三九、一九六	四、四七四、七八〇	一一九、四三三	四、九四、七二四
昭和九年度末	五九七、一七九	三八、〇五七	四、五〇七、九二五	六三〇、八七九	四、九七、四八〇

一二六　市町村公學資產

	土地坪數	建物坪數	土地建物其他物件價額	基本財產		積立金
				基本金	土地及建物	
昭和十一年度末	九三一、九二〇坪	二一二、九七八坪	一七、三〇八、四七五円	三、一八七、三八四円	一、一九一、九四九円	一四八、〇五八円
昭和十年度末	九〇八、〇五一	二一三、三八一	一六、四〇三、四〇三	三、三三四、六三九	一、一七〇、三〇〇	二〇七、一九六
昭和九年度末	八七六、九七七	二〇二、一六九	一五、三九一、二八八	二、七〇〇、九八〇	一、二七三、九二三	二一九、一〇〇

財政

一二七　國稅

每年度收入濟額

	昭和十一年度	昭和十年度	昭和九年度
直接稅 地租	九一〇、五七二円	九〇五、一八四円	九〇九、八八三円
直接稅 所得稅	一、九〇八、一〇四	一、五〇五、九七三	一、二七二、八四八
直接稅 營業收益稅	四八一、二六一	四六四、一五九	三五九、一〇〇

	昭和十一年度	昭和十年度	昭和九年度
直接税 鑛業税	五一、一六二円	四四、八五七円	三一、〇九二円
資本利子税	六三、五六九	六九、一三五	六九、一五〇
相續税	二五七、九一五	二三四、五八三	二五九、二八二
臨時利得税	二九三、五六九	—	—
計	三、九六六、一六〇	三、二三、八九一	三、八八一、三五五
間接税 酒税	二、一八三、九二二	二、二三八、八七六	二、六〇六、八五九
清涼飲料税	二五、〇四六	一九、八四五	二一、四二五
織物消費税	二、五一五、六八二	二、三九〇、八二四	二、一九六、二三七
計	四、七二四、六四九	四、六四九、五四五	四、八二四、五二二
合計	八、六九〇、八〇九	七、八六三、四三六	七、七〇五、八七六
直接税 一世帶當	一七・四四五円	一四・二七〇円	一二・七〇〇円
人口一人當	三・一六二	二・五八七	二・三三五

經常部			
地租附加税	一、二三四、六六四円	繰越金	四八一、〇九四円
營業税	九四、四五五	國庫補助金	三、一五三、二一八
雜種税	一、一二二、八三八	寄附金	三五二、三九八
營業收益税附加税	四九七、九六三	特別會計繰入金	一一六、〇四九
鑛業税附加税	二、九〇五	財産賣拂代	四〇、四一〇
砂鑛區附加税	七	縣債金	二、四九九、七〇〇
所得税附加税	五九六、九五六	國庫補給金	四一、二二一
家屋税	六〇六、七一七	貸付金收入	四九八、一〇〇
財産收入	一三、二二一	其ノ他	一〇八、三八二
國庫下渡金	一六五、五八三	計	一三、四三九、五七五
特別地税	一八九、七九八	昭和十年度	一二、八五一、七八〇
郡市計畫特別税	二二、六四七	昭和九年度	一三、六三七、七六六
雲藏收益税割		昭和八年度	一六、九一五、八四八
雜收入	一、六一一、二四九		
臨時部			

一二九 縣歳出

昭和十一年度決算

經常部	
警察費	八七一、一一九円
警察廳舍修繕費	二四、九四四
土木費	三六五、七一九
會議費	二八、七四〇
衛生及病院費	六四、五一五
教育費	一、〇三一、九七〇
社會事業費	二三、六三〇
勸業費	五七四、七七七
縣稅取扱費	一二八、九一〇
選擧費	八八九
恩給費	五六、八五七円
其ノ他	四二、〇二二
臨時部	
土木ニ關スル諸費	三、八六四、八九六
警察ニ關スル諸費	二二、八五五
教育ニ關スル諸費	六八六、九一三
勸業ニ關スル諸費	一、一〇〇、八六八
衛生ニ關スル諸費	七一、一五二
縣債費	一、四〇四、四四四
其ノ他	一、三二一、六八五
計	一二、〇二五、二三七

縣職員費	四三四、八七三
財産費	三、四六〇
昭和十年度	一二、三七〇、六八六
昭和九年度	一二、六一〇、六二六

一三〇 縣有土地及建物

昭和十一年九月末

	土地坪數	建物 棟數	建物 坪數(二階坪共)
縣廳及縣會議事堂(附屬地共)	一七、八八五坪	二〇	三、五八四坪
元郡役所	一、九一八	一四	四五二
警察官署(附屬官舍共)	九、七一四	一三七	三、七五五
學校(附屬演習林共)	六二二、九五七	五八三	四一、三九八
元商品陳列所	三九六	一	一
前橋測候所	八〇八	四	一五一
農事試驗場(附屬試驗地共)	一二、四八二	三一	七九一
種畜場(分場共)	二三三、三三九	四〇	一、〇〇一
蠶業取締所(支所共)	二、二四二	四六	一、七二一

	土地坪數	建物 棟數	建物 坪數（二階坪共）
蠶業試驗場（總社支場共）	五、二八八坪	三六	一、五一七坪
工業試驗場	二、七七七	九	五四〇
官舍及宅舍	五六〇	四五	一、二九六
細菌檢査所桐生出張所	—	一	一九
縣有模範林	二、一九〇、一六一	—	—
各土木出張所	一、〇八三	三三	一、〇一二
御大典記念林	九四、一〇八	—	—
青年道場	五八、三六六	一三	六九七
御成婚記念模範林	九、三六九、二二二	—	—
縣有公園	五、二六八	三	三九
日露戰役記念碑敷地	一〇	—	—
縣有溫泉敷	八九六	—	—
群馬學院	—	八	二七六
元織物檢査所	二七一	—	—

	債額	償還額	現在額
水産試驗場孵化場	一二、五一〇	一二	二三七
六里原開墾地事務所	—	三	六一
大禮記念群馬會館	一、六九七	一	一、二七五
工藝所	一四八	四	二七九
蒟蒻檢定所	二、二四四	—	—
計	一二、六三六、三四六	一〇五二	六〇、〇八二

一三一縣債

	起債額	償還額	現在額
昭和十一年度	二、九七一、五〇〇円	一、二七八、九〇六円	二四、〇九四、六四〇円
昭和十年度	二、八八一、九〇〇	△八四、九〇〇	二二、四二八、三四六
昭和九年度	三、三二九、二〇〇	一、二三四、七〇四	二〇、二六七、一五四
		六五五、一〇八	

備考　昭和十年度償還額中△印ハ低利借換ニ係ルモノヲ示ス

一三二 市歳入

昭和十一年度決算

	前橋市	高崎市	桐生市
市税			
地租附加税	四〇、〇九一円	三六、〇六七円	二一、〇六六円
營業收益附加税	六一、五三五	五三、四七〇	五二、七二九
所得税附加税	一六、〇三一	四、〇五三	—
鑛業税	—	九〇	—
特別地税附加税	三五五	七六六	一五〇
縣税家屋税附加税	二六八、〇六六	四五、一三三	二六、二五四
縣税營業税附加税	一七、五九〇	八、二〇二	一三、四四八
縣税雜種税附加税	一二八、八九二	七四、九八四	一一九、三八八
縣税徵收交付金	二一、二七五円	七、五四四円	九、二九〇円
公共團體費	一〇〇	二三五	—
其他交付金	—	二四三	—
奬勵金	一、〇八二	一、一一三	一、五二九
寄附金	一五、七二三	三、八五七	九、九九四
繰入金	—	一八、六〇四	—
雜收入	三〇、三四九	五三、九九八	二一、七八〇
市債	四〇二、〇〇〇	二七三、五〇〇	一〇〇、〇〇〇
其他	—	九〇二	九八〇

	前橋市	高崎市	桐生市
特別税			
國庫補助金	一一、七二九	一五一、六七三	一七六、八四六
縣補助金	三、五一五	六、六三九	七三八
使用料及手數料	五、七〇八	一二、六八六	三、六八九
國庫下渡金	七一、七五九	一八〇、〇九二	四一、二六五
國税徵收交付金	五八、〇〇三	四一、三六九	六、三九八
	五、〇九六	四、八八九	
計	一、二四四、三二五	一、一〇〇、四〇七	七二一、五一五
前年度繰越金	九五、四二六	一二〇、二九八	九四、九七四
昭和十年度決算	一、三八七、四九〇	一、一〇一、九四四	六〇七、九〇九
昭和九年度決算	一、一三二、〇七四	九八一、四九四	六七九、九八七
役所費	八三、三二〇円	八九、〇五〇円	六八、七三三円
會議費	二、一九三	二、二〇五	二、四六三
土木費	二八、六三五	四二、三二九	一八、六六四
教育費	二七二、三四二	二一四、七一九	二八六、二三六
衛生費	三九、一三三	五九、五一五	二九、七八四
勸業費	九、二九七円	四、一九八円	一、〇三六円
救助費	—	七、一二	—
警備費	二、五六九	一三、三八一	一八、三七三
基本財産編入金	—	—	一、五〇〇

	前橋市	高崎市	桐生市
財産費	四、二三六円	五、一五三円	二、六七円
社會事業費	四、九七七	三、〇七九	一、六四六
公債費	四七四、五七一	一六四、二七三	七〇、四六八
神社費	四八二	一七六	三五四
雜支出	一七一、七二四	八、〇六一	四、二〇二
補助金	一二、〇三三	一二、七三一	九、五二一
寄附金	三二、四二九	一七、一五五	七、六二五
其他	一四、六四三	一六二、六五三	六一、六一七
計	一、一六一、五八三	八〇五、九九〇	五八二、四九一
昭和年十度決算	一、二七二、〇六四	九八一、六四六	五一二、九三六
昭和九年度決算	九〇九、六〇〇	八九四、八一八	五六八、〇一六

一三四　町村歳入

町村税	五二三、五一九円	五〇、九〇一円
地租附加税	一九五、二九五	七八、三九一
營業收益税附加税	—	二、七七一
所得税附加税		八九、二四一
國税徵收交付金		
縣税徵收交付金		
公共團體費徵收交付金		
國庫補助金		

昭和十一年度豫算

鑛業税附加税	六、七六三	九〇、六八五
砂鑛區税附加税	一二	八四、五七四
特別地税	九三、四二七	七三、四四三
縣税家屋税附加税	二三一、九〇一	二六六、〇二九
縣税營業税附加税	五七、七一九	四五五、五七九
縣税雜種税附加税	六五六、五二八	六九、六三二
特別税	二、三八五、四八〇	一、一七五、三二四
夫役及現品	—	
財産ヨリ生スル收入	二八四、〇〇八	八、六九三、七九五
使用料及手數料	三三九、三二一	一二、八八五、七八七
國庫下渡金	一、四八三、二五二	一一、五一五、三九四

一三五　町村歳出

縣補助金		
寄附金		
繰入金		
繰越金		
雜收入		
町村債		
其他		
合計		
昭和十年度決算		
昭和九年度決算		

昭和十一年度豫算

役場費	一、三七八、〇九五円
會議費	四八、一四八
土木費	一七八、五六六
教育費	三、八五四、一〇五
畜生費	一三七、一九六
勧業費	五三、〇五二
警備費	二〇九、五七三
基本財産造成費	二二〇、五八五
積立金	一六、三三六
財産費	四〇、九九〇
公債費	九八九、〇八二
神社費	二〇、三一六円
寄附補助費	三七、二七三
其他	一、三六四、一六三
合計	八、六九三、七九五
昭和十年度決算	二、〇六二、七七七
昭和九年度決算	一〇、七二九、五〇〇

一三六　市町村基本財産及特定財産

	特別基本財産					
	基本財産	土地、立木、建物	現金	有價證券	充用金	補塡未濟額	計	積立金	合計
昭和十一年度末	六、〇三八、六三三円	…	…	…	…	…	四、三七一、一五〇円	三三、六〇六円	一〇、七四二、三八八円
昭和十年度末	六、〇九二、七五一	…	…	…	…	…	四、四一八、七五〇	二六六、一七七	一〇、七七七、六七八
昭和九年度末	六、二五一、四五三	…	…	…	…	…	四、四三三、八三三	三〇五、〇二二	一〇、九八〇、三〇五

一三七　市町村債

市町村債	水利組合債	五、六七一、一二五円

一三八　普通水利組合歳入出

昭和十一年度豫算

歳入	歳出	七、七六二、二八四円
組合費	管理費	一四九、四二七円
七七、七〇四円	二一、〇四三円	

歳入		歳出	
夫役	二、五二三円	會議費	六、五三二円
財産收入	一、五五一	事業費	二四、六五〇
使用料及手數料	一〇、二一〇	財産蓄積	二、〇四五
寄附金	三三、四四六	組合費取扱費	三、一七四
雜收入	四、八〇二	其他	一一〇、六一〇
繰越金	七、九七九		
縣補助金	一七、四五〇		
公債	二〇、四〇〇		
繰入金	二、〇〇〇		
助成金	—		
計	一七八、〇六四	計	一七八、〇六四
昭和十年度決算	三四八、七九二	昭和十年度決算	三〇七、一六六
昭和九年度決算	一五五、六三七	昭和九年度決算	一四二、七三七

救育慈惠

一三九　行旅病人及死亡人

昭和十一年

行旅病人

前年ヨリ越人員	救護ヲ受ケタル者	救護廢止及死亡	年末現在	縣費辨償額
二	一四	一五	一	四〇二円

行旅死亡人

病死	變死	計	縣費辨償金額
八	三六	四六	二七七円

一四〇　感化

昭和十一年

感化院數	前年度ヨリ越人員	入院	退院	死亡	年度末現在 他ヘ委託	假退院	在院	計
一	三五	一四	一	一	一	一	一三	三六

一四一　育兒

昭和十一年

育兒院數	前年度ヨリ越人員	新入者	退院者	死亡者	年度末現在
二	七〇	四	七	三	六四

一四二　幼兒保育

昭和十一年

託兒園數	入所				
	前年度ヨリ越	本年度入所	退所	年度末現在	支出經費
一〇	八四八	一、〇四五	一、〇八四	八〇九	二三、九八一円

一四三　養老

昭和十一年

養老院數	前年度ヨリ越人員	入院	退院	死亡	年度末現在	支出經費
二	三〇	一三	四	八	三一	四、五九二円

一四四　窮民救助事業

昭和十一年

團體數	救助人員	救助金額	天災ノ爲救恤 風水害	火災	其ノ他變災	計	資產	支出經費
一	四三	一円	一円	一円	一円	一円	一円	一〇五円

一四五　施藥救療

昭和十一年

團體數	入院			外來			年度末現在	本年度內支出高
	前年度ヨリ越人員	本年度入院人		前年度ヨリ越人員	本年度治療		入院	外來
三	六二八	四七八		一二六	四、二九三		七二三	二二四	一五〇、八五五円

一四六　職業紹介

昭和十一年

紹介所數	求人數	求職者數	就職者
五	三〇、八八四	八、九六九	五、三五一

一四七 盲聾啞教育

昭和十一年

教育所數	入學 前年度ヨリ越入員	入學 本年度入學	卒業	退學	年末現在	資産年度末現在高	支出經費
三	一二四	三六	二〇	五	一三〇	七二五円	二五、一七三円

一四八 子守教育

昭和十一年

教育所數	入學 前年度ヨリ越	入學 本年度入學	卒業	退學	年末現在	資産年度末現在高	支出經費
一	三三	五六	一七	二七	三四	一五、六一二円	一、〇八六円

雜

一四九 賞與

（褒章條例ニ依ルモノ）

賞與（昭和十一年）

縣ニ於テ施行ノモノ

人命ヲ救助セシ者	一
德行卓絶ナル者	二
公益ヲ興セシ者	一
公同事務ニ勉勵セシ者	一
金穀財産等ヲ寄附セシ者	一八

一五〇 神社

昭和十一年

國幣中社	縣社	鄕社	村社	無格社	計
二	一六	四三	八三三	四〇一	一、二九四

一五一 寺院

昭和十一年

天台	淨土	眞言	臨濟	曹洞	黃蘗	眞言	日蓮	時	法華	計
三〇七	七四	三五七	四四	三六二	一〇	二四	二三	一五	一	一、二一七

一五二　神道教會所

昭和十一年

神道	修成派	大社派	扶桑教	神習教	御嶽教	禊教	金光教	天理教	計
	五	一	二	五	五	一四	一	一	二一七
									二四六

一五三　國縣市町村會議員

昭和十一年

	貴族院議員定員	衆議院 選擧有權者	衆議院 人口千中選擧有權者	縣會 議員定員	縣會 選擧有權者	縣會 人口千中選擧有權者	市町村會議員定員
勢多郡		二六、三二〇	二〇八	四	二五、九二七	二〇五	三〇八
群馬郡		三一、八二三	二一三	五	三一、二二〇	二〇八	五〇四
多野郡		一七、三七九	二一三	二	一七、〇三三	二〇八	二五〇
北甘樂郡		一八、八七五	二一五	三	一八、五二六	二一一	三〇四
碓氷郡		一四、八七三	二一六	二	一四、五二五	二一一	二六〇
吾妻郡		一四、四九二	二一三	二	一、三九四六	二〇四	二一〇
利根郡	一	一八、〇一二	二〇九	三	一七、四九六	二〇三	二六〇
佐波郡		二三、三四五	二〇二	三	二二、七九七	一九六	二八四
新田郡		一六、六一一	二〇六	二	一六、〇三七	一九八	二〇四
山田郡		一一、三二七	一、九四	二	一〇、八五七	一七九	一四八
邑樂郡		二〇、七八一	二一四	三	二〇、四三七	二一〇	三〇〇
前橋市		一六、一三四	二一四	三	一五、四二八	一七六	三六
高崎市		一二、五〇七	二一九二	二	一一、九九一	一八四	三六
桐生市		一三、七二八	一七二	二	一二、七二一	一五九	三六
合計	一	二五六、三〇五	二〇九	三八	二四八、九三一	一九八	三八、一三四
昭和十年	一	二五四、三一二	二〇五	三八	二四五、五五八	一九八	三八、一三四
昭和九年	一	二四八、一八三	二〇〇	三八	二四四、一二八	一九七	三八、一三四

衆議院議員選擧區及議員定員左ノ如シ

第一區	前橋市、桐生市、山田郡、邑樂郡、勢多郡、利根郡、佐波郡、新田郡、	五人
第二區	高崎市、群馬郡、多野郡、北甘樂郡、碓氷郡、吾妻郡、	四人

	人員	俸給年額
勅任 知事	一	四、九二〇円
奏任 書記官	四	二一、九七〇円
奏任 地方事務官	七	二二、〇二〇
奏任 地方視學官	一	一、八二〇
奏任 地方警視	五	六、六八〇
奏任 地方小作官	一	二、七七〇
奏任 地方技師	五	一四、六七一
計	二三	四九、九三一
判任 視學	七	八、五二〇円
判任 屬	一〇六	八三、八八〇
判任 警部補	二四	一八、三八四
判任 警部	一	七八〇
判任 小作官補	四七	一八、〇〇〇
判任 技手	五六	五八、五六四
雇	四八五	二〇四、八六四
巡査	七〇五	四二一、六一五
合計	一、四五五	八三九、二五八
縣吏員	一四〇	八八、八六八

	市 名譽職 人員	市 有給 報酬年額	市 有給 人員	市 有給 俸給年額	町村 名譽職 人員	町村 有給 報酬年額	町村 有給 人員	町村 有給 俸給年額
市町村長	—	—	—	—	—	—	—	—
助役	—	—	—	—	—	—	—	—
收入役	—	—	—	—	—	—	—	—
常設委員	二七	二、一五五	三	九、〇〇〇円	—	—	—	—
區長代理	二一	二、一五五	三	六、四六〇	—	—	—	—
區長	一三	一、一五五	三	三、九〇〇	—	—	—	—
主事	—	—	—	—	—	—	—	—
技師	—	—	—	—	—	—	—	—
書記補	—	—	—	—	—	—	—	—
書記	—	—	—	—	—	—	—	—
技手補	—	—	—	—	—	—	—	—
技手	—	—	—	—	—	—	—	—
市醫	—	—	—	—	—	—	—	—
其他	—	—	—	—	—	—	—	—
計	四七〇	二、一五五	一九四	一三三、二〇二	七、二四二	一八〇、八八七	一、三二三	五五三、〇七六

一五六　日本赤十字社群馬支部

社員（年末）				本年中醵金收納高
特別社員	正社員	賛助員	計	
×	一、七九五	一	一、七九六	三五、〇〇三
	一〇五		五〇、七二二	

×符アルハ佩有功章者ヲ内書セルモノナリ

一五七　愛國婦人會群馬支部　昭和十一年

會員（年末）				會費收納高	救護人員	救護金額
特別維持會員	特別會員	通常會員	計	賛助員		
二八九	×	七、六二七	七、九一六	一、一三二	一六、二一六円	三三五	一、九八八円
		二、三八五	四〇、二五〇				
		三三、三三四					

×符アルハ佩有功章者ヲ内書セルモノナリ

附

錄

附錄

一　地勢

境界　東ハ栃木縣ニ連リ南ハ埼玉縣ニ隣リ西北ハ長野縣ニ接シ東北ハ福島、新潟ノ二縣ニ境ス

地形　其ノ形恰鶴ノ舞フカ如ク首ハ東南ニ向ヒ尾ハ西北ニ伸フ全體ヲ五分シテ東北ヲ利根郡トシ西北ヲ吾妻郡トシ西南ヲ碓氷、北甘樂、多野ノ三郡トシ東南ヲ勢多、佐波、山田、新田、邑樂ノ五郡トシ中央ヲ群馬郡トス

山脈　三面皆山ニシテ唯僅ニ東南ノ一隅ノミ開豁タリ山勢東北岩代、越後ヨリ來リ岐レテ二トナル一ハ西ニ趨キ起伏シテ刀嶺、烏帽子、稻戛、岩窰、白根、萬座、吾妻、鼻曲ノ諸山ヲナシ南ニ折レテ碓氷、荒船、御荷鉾ノ三峰ヲ崛起シ武藏ニ連リ一ハ東南ニ蜿蜒シテ中俣、白根、袈裟、三峰ノ數嶽トナリ下野ニ走ル又國ノ東北西ニ鼎立スルヲ赤城、榛名、妙義ノ三山トス

河流　源ヲ東北刀嶺嶽ニ發スルヲ利根川トス南流シテ片品、吾妻ノ諸川ヲ容レ漸

グ洪流トナリ更ニ東流シテ武藏ニ入ル其支流ヲ烏川トシ源ヲ鼻曲山ヨリ發シ碓氷、鏑、神流ノ三川ヲ合シテ一水トナリ國ノ南端ニ抵リテ利根川ニ會ス又一水下野ヨリ來リ屈曲シテ東南ニ流レ下野、武藏ノ界ニ出ツルヲ渡良瀨川トス

地質　中央ヨリ以北ノ諸郡ハ寒氣殊ニ烈シク土性磽确ニシテ稻麥ニ宜シカラスト雖モ溫泉、蠶桑ノ利アリ以南ノ諸郡ハ氣候溫和地質墟墳ニシテ五穀豐熟ス

二　山嶽

赤城山（アカギ）　勢多、利根ノ二郡ニ跨リ黑檜、地藏、鋼割及鈴ケ峰ノ四山嶽アリ赤城山ハ即チ其ノ總稱ナリ勢多郡宮城村大字三夜澤ヨリ登ル山頂迄十粁又富士見村大字小暮ヨリ十六粁アリ直立千八百二十八米山上ニ赤城神社アリ又大沼小沼ノ二火口原湖アリ大沼ハ一名石垣沼トモ云フ

榛名山（ハルナ）　群馬、吾妻ノ二郡ニ跨リ相馬、二ツ岳、榛名富士、掃部岳ノ四山嶽アリ榛名山ハ即チ其ノ總稱ナリ直立千四百四十八米、群馬郡室田町ヨリ登ル山腹ニ榛名神社アリ又山上ニ榛名湖アリ一名伊香保沼トモ云ヒ火口原湖ナリ

妙義山（ノヤウギ）　北甘樂郡妙義町大字妙義同菅原同諸戸及小坂村大字小坂ニ跨リ白雲、金洞、金鷄ノ三峰ヲ總稱シテ妙義山ト云フ巖壁聳峙シ奇石怪石頗ル多シ大正十二年名勝ニ指定セラル、山腹ニ妙義神社アリ往時ハ宮家ノ支配ニシテ輪奐ノ美全國ニ冠タリ又金洞ノ奥ニ中ノ嶽神社アリ直立千百四米、妙義町ヨリ登ル四粁

碓氷嶺（ウスヒ）　碓氷郡坂本町ニアリ直立九百五十六米、坂本ヨリ登ル凡八粁、上信國境ニ熊野神社アリ

荒船山（アラフネ）　北甘樂郡西牧村大字南野牧及長野縣南佐久郡ニ跨リ直立千四百二十三米

稻含山（イナフクミ）　北甘樂郡秋畑村、額部村大字岩染、同野上、馬山村、下仁田町大字栗山ノ各町村ニ跨リ山上ニ稻含神社アリ國幣中社貫前神社ノ攝社ナリト云フ秋畑村ヨリ登ル四粁、直立千三百七十米

三國（ミクニ）山　多野郡上野村大字楢原及長野縣南佐久郡、埼玉縣秩父郡ニ跨リ直立千八百二十八米

東御荷鉾（ヒガシミカボ）山　多野郡三波川村、日野村大字上日野ノ境ニ在リ三波川村ヨリ登ル直立千二百四十六米

西御荷鉾（ニシミカボ）山　多野郡日野村大字上日野、万場町大字鏑澤ノ境ニ在リ上日野ヨリ登リ直立千二百八十六米

廻葉（カエブ）山　利根郡池田村大字上發地ニ在リ山腹ニ巨刹アリ龍華院ト云フ上發地ヨリ登ル四粁直立千三百二十二米

武尊（ホタカ）山　利根郡水上村大字藤原、片品村大字花咲、川場村大字川場湯原ニ跨リ直立二千百五十八米、山上ニ石祠アリ日本武尊ヲ祀ル川場湯原ヨリ登ル十四粁直立二千百五十八米

笠品（カサシナ）山　利根郡片品村大字土出、同戸倉ノ境ニ在リ土出ヨリ登ル直立二千五十八米

小烏帽子（コエボシ）山　利根郡水上村大字藤原ニ在リ同村ヨリ登ル直立九百七十米

駒ケ（コマ）岳　利根郡水上村大字藤原ト新潟縣トノ境ニ在リ同郡片品村大字土出ヨリ登ル直立千百五十一米

稻戛（イナツツミ）山　吾妻郡六合村大字入山ト長野縣トノ境ニ在リ同郡澤田村ヨリ登ル六粁、直立千五百九十八米

岩寥（イハスゴ）山　同所ニ在リ入山ヨリ登ル直立二千三百九十四米

白根（シラネ）山　同郡草津町大字草津ト長野縣トノ境ニ在リ草津ヨリ登ル六粁直立二千百六十二米

元白根（モトシラネ）山　同郡草津町大字前口、蟠戀村大字今井ニ在リ前口ヨリ登ル八粁直立二千百七十六米

萬座（マンザ）山　同郡蟠戀村大字干俣ト長野縣トノ境ニ在リ干俣ヨリ登ル十粁直立千九百九十四米

吾嬬（アガツマ）山　同郡蟠戀村大字田代、同干俣ト長野縣トノ境ニ在リ田代ヨリ登ル六粁直立二千三百三十三米

淺間山（アサマ）　同郡ト長野縣トノ境ニ在リ直立二千五百四十二米絶頂ニ噴火口アリ常ニ炎煙ヲ吐ク

金山（カナ）　新田郡太田町大字太田ニ在リ直立二百二十三米山上ニ新田神社アリ眺望絶佳登覽ニ宜シ

三　河川

利根川　源ヲ利根郡水上村大字藤原刀嶽ヨリ發シ南流シテ赤谷、片品、吾妻ノ諸川ヲ合シ漸ク洪流トナリ更ニ南流シテ烏川ヲ合セ國ノ南端ヲ東流シテ埼玉縣ニ入リ千葉縣銚子港ニ至リ東海ニ朝ス本縣内ヲ經過スル三十五里十八町灌漑舟楫ノ便アリ、鮎、鮭、鱒、鯉、鰻、鰕及嘉魚多シ、殊ニ利根川ノ鮎ハ其ノ名高シ（以下水路里程ハ管内ノ經過里程ヲ掲ク）

渡良瀨川　源ヲ栃木縣上都賀郡足尾町ノ山間渡良瀨ニ發シ勢多郡及山田郡ヲ蟹回シテ栃木縣ニ入リ再ヒ邑樂郡ノ北部ニ出テ國境ニ添フテ東流シ埼玉縣埼玉郡本郷ニ至リ利根川ニ會ス流程八里十二町灌漑舟楫ノ便アリ

蛇川　桐生市廣澤町ニ於テ渡良瀨川ヨリ分流シ新田郡ノ中央ヲ貫流シテ同郡澤野村大字古戸ニ至リ利根川ニ會ス流程五里

早川　源ヲ勢多郡新里村大字奥澤ノ山中ニ發シ佐波郡ヲ經テ新田郡尾島町大字堀口ニ至リ利根川ニ會ス流程八里

烏川　源ヲ碓氷郡烏淵村大字川浦鼻曲山ヨリ發シ東流シテ碓氷、鏑、神流ノ諸川ヲ合シ佐波郡芝根村大字沼ノ上ニ至リ利根川ニ會ス流程十四里十二町灌漑舟楫ノ便アリ鮎、鰕、嘉魚等ヲ產ス

吾妻川　源ヲ吾妻郡蠶懸村大字田代鳥居嶽ヨリ發シ東流シテ同郡中之條町ニ至リ四萬川ヲ合セテ群馬郡長尾村大字白井ニ至リ利根川ニ會ス流程二十一里一町

沼尾川　源ヲ勢多郡富士見村大字赤城山大洞大沼ヨリ發シ西流シテ同郡敷島村大字津久田ニ至リ利根川ニ會ス流程四里一町

片品川　源ヲ利根郡片品村大字小倉中俣山ヨリ發シ小川、追貝等ノ諸川ヲ合セ同郡東村大字園原ニ至リ利根川ヲ入レ更ニ西流シテ同郡利南村大字新橋ニ至リ利根川ニ會ス流程十四里鮎、鰕、嘉魚等ヲ產ス

薄根川　源ヲ利根郡川場村大字川場湯原ヨリ發シ同郡薄根村大字硯田ニ至リ利根川ニ會ス流程五里七町

神流川　源ヲ多野郡上野村大字楢原十石峠ヨリ發シ東流シテ新町ニ至リ烏川ニ會ス

流程十八里、鮎、鰍等ヲ產ス

鮪川　源ヲ北甘樂郡尾澤村大字星尾、同熊倉ヨリ發シ又一水西牧村大字西野牧ヨリ來リ同郡下仁田町ニ於テ會流シ多野郡八幡村大字阿久津ニ至リ烏川ニ會ス流程十四里、鮎、鰍、嘉魚等ヲ產ス

碓氷川　源ヲ碓氷郡碓氷嶺ヨリ發シ霧積、九十九等ノ諸川ヲ合セ同郡豐岡村大字下豐岡ニ至リ烏川ニ會ス流程十里、鮎、鰍、嘉魚等ヲ產ス

廣瀨川　勢多郡北橋村ニ於テ利根川ヨリ分流シ前橋市ヲ貫流シテ再ヒ勢多郡ニ出テ佐波郡ヲ經テ新田郡世良田村大字米岡ニ至リ再ヒ利根川ニ入ル流程九里十町

四瀑布

瀑名	所在地	高サ	幅
澤瀑（別名不動瀑）	勢多郡和川村大字室澤人會	一六三尺	九五尺
同	同郡宮城村大字苗ヶ島		
雄瀑	勢多郡敷島村大字棚下	一三〇	

瀑名	所在地	高サ	幅
雌瀑	同群馬郡明治村	一〇〇	一四三
船尾瀑	同郡小野上村大字村上	一一〇	一五六
大瀑	北甘樂郡西牧村大字南野牧	二三〇	六六
銚子瀑	同郡尾澤村大字星尾	一八〇	五八
線ヶ瀑	同	二〇〇	八〇
三段ノ瀑	同郡同村大字熊倉	一一〇	六六
象ヶ瀑	碓氷郡烏淵村大字水沼	一五〇	六一
大郎石瀑	同郡坂本町大字坂本	一〇〇	一三〇
雄瀑	同	六〇	一〇
雌瀑	吾妻郡嬬戀村大字今井	一〇〇	一一〇
蟹掛瀑	同郡同村大字三原	一一〇	一八〇
瀨戸瀑	同郡長野原町大字川原湯	一八〇	一二〇
湯原瀑	同郡同町大字與喜屋	一〇三	一〇〇
千峨瀑	同郡澤田村大字上澤渡	一六三	六〇
大岩瀑	同郡原町大字原町	一一〇	九〇
三重瀑			

	所在地			周圍	面積
大瀑布	吾妻郡伊參村大字岩本	一〇〇尺	三〇尺		
鼻瀑	利根郡東村大字追貝	二七二	四二		
七ツ滝瀑	同郡水上村大字藤原	三〇〇	二四		
武尊瀑	同郡桃野村大字石倉	二五〇	一五		
不動瀑	同郡新治村大字相俣	一〇〇	一三		

五 池沼湖

	所在地			周圍	面積
大名沼	勢多郡富士見村大字赤城山	一・〇四里	八八町		
小名湖	同群馬郡室田町大字棒名山	〇・一一	一一		
篠川沼	同郡美九里村大字三本木	一・〇〇	一五〇		
三貯水池	多野郡六合村大字入山	一・〇〇	二〇		
名反沼	吾妻郡六合村大字	一・〇〇	一八		
田代沼	吾妻郡嬬恋村大字田代	一・一五	七〇		
菅沼	利根郡片品村大字東小川	一・二七	八四		
尻沼	同	〇・二三	四六		
丸沼	同	〇・一七	二三		
尾瀬沼	利根郡片品村大字戸倉（福島縣南會津郡）	三・〇四	二一〇		
波志江沼	佐波郡三郷村大字波志江	〇・二七	一一		
板倉沼	邑樂郡伊奈良村大字板倉（海考）	二・一一	一二六		
多々良沼	同郡多々良村大字日向（瀑）	二・一一	一三〇		
城沼	同郡六合村大字赤城（谷越、館林、當郷、館林町）	三・一〇	五〇		
近藤沼	同郡六合村大字柳郷附原	〇・三五	三三		
御手洗沼	同郡伊奈良村大字板倉	〇・二四	一三		
中野沼	同郡中野村大字中野	一・三二	一二		

六　溫泉及鑛泉

	所在地	溫度攝氏	主治	最寄驛ヨリ里程
梨木鑛泉	勢多郡黑保根村大字宿廻	…度	慢性結膜加答兒、婦人生殖器病、傳麻質斯	足尾線上神梅驛下車驛ヨリ一里、馬、駕籠ノ便アリ
伊香保溫泉	群馬郡伊香保町大字伊香保	四五・〇	胃病、婦人生殖器病、神經系諸病、胃弱、貧血症、萎黃	上越線澁川驛下車是ヨリ約二里、驛ヨリ電車、自動車ノ便アリ、電車ニテ一時間、自動車ニテ三十分
八鹽鑛泉	多野郡鬼石町	…	胃腸病、婦人病、皮膚病、傳麻質斯、神經痛、肝臟病	八高線群馬藤岡驛下車藤岡ヨリ約二里半、自動車ノ便アリ
磯部鑛泉	碓氷郡磯部町大字西上磯部	…	胃弱、傳麻質斯、神經痛、皮膚病	信越線磯部驛下車驛ヨリ約四町
山口溫泉	吾妻郡澤田村大字四萬			上越線澁川驛下車九里自動車ノ便アリ二時間
四萬溫泉	同郡同村	八四・〇	傳麻質斯、濕疹、婦人生殖器病	上越線澁川驛下車七里自動車ノ便アリ
日向見溫泉	同郡同村			
澤渡溫泉	同郡同村大字上澤渡	五二・五	傳麻質斯、婦人生殖器病、腺病性諸病	輕井澤ヨリ草津電鐵ニテ草津驛下車
草津溫泉	同郡草津町大字草津	一〇〇・〇	皮膚發疹病、潰瘍、痔疾	元鹿澤、新鹿澤ノ二溫泉アリ、元鹿澤ハ信越線上田驛下車、新鹿澤ハ草津線新鹿澤溫泉口驛下車、何レモ自動車ノ便アリ
鹿澤溫泉	同郡蠶糞村大字田代	五〇・〇	胃病、慢性腸加答兒、傳麻質斯	

	所在地	溫度 攝氏	主治	最寄驛ヨリ里程
川原湯溫泉	吾妻郡長野原町大字川原湯	七三・〇	僂麻質斯、神經痛	上越線澁川驛下車澁川ヨリ十里自動車ノ便アリ
萬座溫泉	同郡嬬戀村大字千俣	八五・〇	胃病、腦病、痛風、慢性皮膚病、生殖器病、鉛、水銀中毒	輕井澤ヨリ草津電鐵ニテ草津驛下車、草津ヨリ約三里、徒步ニテ行ク
鳩ノ湯溫泉	吾妻郡坂上村	四八・五	婦人生殖器ノ慢性諸病、慢性攝護腺炎、諸病依復期腺病質、外傷性諸障害等	上越線澁川驛下車自動車ノ便アリ尙高崎驛下車、自動車ニテ室田町ヲ經テ行クモ可
藥師溫泉	同郡同村	四八・五	慢性僂麻質斯、神經痛、官能性神經疾患、皮膚病	鳩ノ湯溫泉ノ附近ニアリ交通ノ便ハ同一ナリ

湯宿溫泉	利根郡新治村大字新巻	四九・〇	胃加答兒、婦人生殖器病	上越線後閑驛下車、驛ヨリ二里弱、自動車ノ便アリ
大室溫泉	同郡桃野村	四九・〇	脂肪病、消化器弛緩症、逆上、月經閉止障害、痔疾、慢性僂麻質斯、神經痛、官能性神經疾患、皮膚病（殊ニ乾燥性癬痒症）	上越線上牧驛下車驛ヨリ約三町
水上溫泉	同郡水上村大字大日向	四九・〇		上越線水上驛下車驛ヨリ約五町
湯原溫泉	同郡同村大字湯原	五六・〇		上越線水上驛下車驛ヨリ約七町
谷川溫泉	同郡同村大字谷川	五六・〇	僂麻質斯、濕疹、半身不隨、婦人生殖器病	上越線水上驛下車驛ヨリ約三十町自動車ノ便アリ
湯檜曾溫泉	同郡同村大字湯檜曾	五八・〇	輕症胃加答兒、下痢促進ノ腸加答兒、筋肉關節リウマチス、慢性濕疹、脊髓勞、婦人病慢性諸病、腺病	上越線湯檜曾驛下車驛ヨリ約三町

	所在地	溫度 攝氏	主治	最寄驛ヨリ里程
老神溫泉	利根郡東村	六二・〇	外傷性諸障害、慢性筋及關節僂麻質斯、慢性濕疹、官能性神經病、婦人生殖器ノ慢性加答兒、慢性諸病、慢性攝護腺炎	上越線沼田驛下車沼田ヨリ四里、自動車ノ便アリ
川場溫泉	同郡川場村	三八・〇	脚氣、火傷、切傷、神經痛	上越線沼田驛下車沼田ヨリ約三里、自動車ノ便アリ
法師溫泉	同郡新治村大字永井	四九・〇	子宮病、皮膚病	上越線後閑驛下車是ヨリ約五里、自動車ノ便アリ
藪塚鑛泉	新田郡藪塚本町	…	痛風、泌尿病、婦人生殖器ノ慢性加答兒、喉頭及咽頭ノ慢性加答兒、肝充血及膽石	東武線藪塚驛下車ヨリ東へ七町、自動車ノ便アリ
西長岡鑛泉	同郡强戸村	…	痛風、泌尿病、婦人生殖器ノ慢性加答兒、喉頭及咽頭ノ慢性加答兒、肝充血及膽石	藪塚鑛泉ト同樣、東武線藪塚驛下車、東へ十六町自動車ノ便アリ

七　管轄地沿革

古、毛野（ケヌ）ト稱ヘ、下野ト相合シテ分ツナカリシモ、元明帝ノ和銅二年、（紀元一、三六九年）改メテ上野ト稱セラレタリ、蓋、上野ノ國タル、四面海ヲ見サル東方山道國ノ一ナルヲ以テ其ノ領内ハ山野ヨリナリ、純農業ニ適スルヲ意味スルカ如シ、而シテ又ノ名ヲ群馬ト云ヒ、木國（キノクニ）ト云ヒ、車ト云フハ、夙ニ畜產ニ、林產ニ、將、河川運用ノ工業

ニ於テ、各適スル所アルヲ意味スルニ似タリ、此ノ如クニシテ能ク、群馬縣ハ上中古ヨリ早クモ産業ヲ主トスルコトヲ表識セラレテアリシ。

抑、毛野ハ上古ニ在リテ、崇神、景行ノ朝ヨリ應神、仁德ノ代ニ至リ、皇子皇孫ノ屢々臨ミテ統屬アリシコト、史ノ傳フル所ニシテ、即、崇神帝ノ四十八年、始メテ皇子豐城入彦命（トヨキイリヒコノミコト）ヲシテ東國ヲ治セシメ、之ヲ上毛野君（カミツケノキミ）ノ始祖トナス、又、景行帝ノ四十年皇子日本武尊ヲ遣シテ東夷ヲ討タシメ給フ、皇子、乃、東夷ヲ平ケ、凱旋ノ途次上毛野ヲ過クルヤ、亡妃橘姫ヲ追憶シテ、吾嬬者耶（ソカツマハヤ）ト嘆セラレシハ、人ノ能ク知ル所ナリ、此ノ時代ニ在リテハ、世能ク治マリ、蓄穀豊饒ニシテ、御食物（ミケモノ）ノ多ク、民各々其處ヲ得、自働犂ヲ把リテ耕作ニ力メ、又他アルヲ知ラス、王化ノ普及ヤ想フヘシ。

中世、淳和帝ノ天長三年（紀元一、四八六年）ニ至リ、上野國ハ他ノ上總、常陸ノ兩國ト與ニ親王ノ任國トナリ、始メニ三品葛井親王（カツライ）ノ太守ニ任セラレ給フアリ、之ヨリ相次キテ數十ノ太守ヲ交代セシト雖、皇紀漸ク弛廢シ、外親權ヲ專ニシテ任國ノ治道擧ラス、外ハ間ニ乘シテ土豪ノ跋扈スルアリテ、良民ノ苦ムコト甚タシクマタ上代ノ太平ヲ見ル能ハサルニ至レリ。

後鳥羽帝ノ建久三年、源頼朝ノ始メテ覇業ヲ鎌倉ニ起スヤ、安達盛長上野國ニ守護トナリ、後、之レヲ交代スルコト十數回ニ及フ、而モ、武門政治ノ弊、更ニ前世ニ比シテ一層ノ惡辣ヲ極ムルノミ、斯クテ世ハ北條氏ニ歸シ、足利氏ニ移リシカ、新田義貞ノ一族、護良親王ノ令旨ヲ奉シ、始メテ義旗ヲ新田郡生品祠前ニ擧クルヤ、楠氏、北畠氏ノ誠忠ト相呼應シテ、到ル處ニ尊王大義ノ精神ヲ喚起シ、北條高時遂ニ誅セラレテ、世ハ再、後醍醐帝ノ親政ヲ見ルニ至レリ。實ニ新田義貞ノ功勳ハ本朝ノ中興歴史上千古ニ滅スヘカラサル所、而シテ群馬縣ハ此歴史的人物ヲ有スルコトニ於テ、一段ノ光榮ヲ覺エサルヲ得ス。

武門政治ハ北條氏、足利氏ヨリ降リテ織田氏、豊臣氏ノ時代ニ入リ、豊臣氏、德川氏ヲ關東ノ地ニ封シタルヲ以テ、隨ヒテ上野國ハ德川氏ノ領土トナレリ、德川氏ハ其系新田氏ニ屬シ、特ニ其祖ヲ上野國ノ一隅、德川鄕ヨリ出セルカ如キ、最モ離ルヘカラサル緣故アリ、以是、家康ノ上野國ヲ見ルコト甚タ重ク、且、諸城ニ上杉、武田、北條三氏ニ屬セシ殘黨アランコトヲ慮リ、其覇府ヲ江戸城ニ奠ムルヤ、上野國ノ諸城ニ置クニ家ノ支族若ハ重臣タル酒井、井伊、榊原、本多、奥平諸氏ヲ以テセリ。

物換リ、星移リテ無慮三百年ノ後ハ、前橋、高崎、沼田、安中、館林、小幡、伊勢崎、七日市、吉井ノ九藩ニ止レリ。

明治元年六月十七日、上野國舊幕ノ采地ヲ併セテ岩鼻縣ヲ置キ、同二年十二月吉井藩ヲ廢シ其ノ管地ヲ岩鼻縣ニ併セ、同四年七月十四日廢藩置縣ノ事アリ、同年十月二十八日、岩鼻、前橋、高崎、沼田、安中、伊勢崎、小幡、七日市ノ八縣ヲ廢シ群馬縣ヲ置ク、即チ上野ノ國ノ内、群馬、片岡、緑野、多胡、甘樂、碓氷、吾妻、利根、勢多佐位、那波ノ十一郡ヲ算ス、其ノ新田、山田、邑樂ノ三郡ハ當時栃木縣ニ隷屬セシモノナリ、以後境域ノ沿革左ノ如シ。

境域沿革

現在	昭和十二年	昭和八年	昭和二年	大正十年	明治三十四年	明治三十三年	明治二十九年	明治二十五年	明治十三年	明治十年	明治
吾妻郡											
利根郡											
勢多郡					四月一日上川淵村ノ内六大字除		四月一日西群馬ノ内				
前橋市					勢多郡上川淵村ノ内六大字編入		一ケ村編入	四月一日東群馬ノ内ヨリ施行			
高崎市			四月一日群馬郡ノ内塚澤村片岡村編入			四月一日ヨリ施行	一ケ町村六ケ三十				
群馬郡			塚澤村、片岡村除			群馬ノ内	西群馬ノ内		東群馬ノ内		片岡
碓氷郡									西群馬		
多野郡							多野郡		南甘樂		多野郡
北甘樂郡									南甘樂		甘樂
佐波郡							佐波郡		北甘樂	五月三十日佐位郡ニ係ル	佐波郡
桐生市	四月一日山田郡ノ内廣澤村編入	四月一日山田郡ノ内境野村編入		三月一日ヨリ施行桐生市						五月三十日佐位郡ニ係ル	
山田郡	廣澤村除	境野村除		山田ノ内						三月二日下賀茂郡ニ係ル	
新田郡										五月三十日新田郡ニ係ル	
邑樂郡										更定國界	

八月一日改稱群馬郡

栃木ノ内新田三郡ノ地舊入除

域沿革

明治四年	明治六年	明治九年	明治十年	明治十三年	明治二十五年	明治二十九年	明治三十三年	明治三十四年	正十年
吾妻郡						四月一日ヨリ西群馬ノ内一ケ村編入吾妻ノ内一ケ村除			一日ヨリ生行市ノ内
利根郡						利根北勢多郡利根村編入			
勢多郡						勢多南勢多郡東勢多		勢多郡上川淵村ノ内六大字編入	
群馬郡					四月一日ヨリ施行前橋市東群馬郡			四月一日上川淵村ノ内六大字除	
上野	六月十五日置熊谷縣（舊群馬及入間二縣ノ管地）	八月二十一日改稱群馬縣管地ノ内山田郡新田郡三ノ内邑樂郡ノ舊地除入間縣管			五月四日北勢多郡南勢多郡勢多				
片岡郡				四月一日ヨリ施行高崎市群馬ノ内					
碓氷郡									
緑野郡									
多胡郡									
甘樂郡				南甘樂郡北甘樂郡					
佐位郡									五月三十日新田郡界更定係ル
佐波郡									五月三十日佐位郡界更定係ル
那波郡									三月二日賀下郡界ノ内生市
上野	十一月十日置栃木縣	十月二十八日置群馬縣							十一月十四日栃木縣ノ内野國都賀郡界更定係ル
山田郡									
新田郡									
邑樂郡									

	種類名稱	構造形式	所有者所在地
寶物	白銅鏡　一面	月宮鑑八稜形　徑六寸八分	北甘樂郡一ノ宮町國幣中社貫前神社
同	銅鏡　一面	梅雀文樣圓形　徑六寸三分	
同	銅鏡　一面	竹虎文樣圓形　徑七寸二分	新田郡世良田村東照宮
同	太刀　一口	銘了戒沃懸地拵銀造（後水尾天皇御寄進ナリト傳フ）	勢多郡芳賀村善勝寺
同	鐵造阿彌陀如來坐像　一軀	仁治四年ノ銘高サ二尺九寸重量三貫四百匁　作者不詳	北甘樂郡一ノ宮町國幣中社貫前神社
建造物	貫前神社本殿	桁行三間梁間三間單層尾根入母屋造檜皮葺	吾妻郡澤田村藥師堂
同	藥師堂	桁行三間梁間三間單層屋根四注造茅葺	

種類名稱	構造形式	所有者所在地
建造物 玉村八幡宮本殿	三間社流造屋根銅板葺	佐波郡玉村町 縣社 玉村八幡宮
同 雷電神社末社 八幡宮 稻荷神社 社殿	二間屋根切妻造棧瓦葺	邑樂郡伊奈良村 鄕社 雷電神社境內

九 古社寺

名稱	社格 宗名	所在地	由緒
辛科神社	鄕社	多野郡多胡村大字神保	大寶年間ノ創立ト傳ヘ和銅四年新ニ多胡郡ヲ置カレタルニ際シ其ノ總鎭守ト爲リタリト云フ、祭神速須佐之男命外十六柱、明治二十五年古社寺保在資金五十圓ヲ下附セラル
仁叟寺	曹洞宗	多野郡多胡村大字神保	應永年間奥平貞訓ノ創建ニ係リ大永二年再建ス明治二十四年古社寺保存資金五十圓ヲ下附セラル
東照宮	鄕社	新田郡世良田村大字世良田	將軍德川家光ノ創建ニカカル極メテ特殊ノ由緒アル神社ナリ、明治二十六年古社寺保存資金百圓下附セラル
長樂寺	天台宗	新田郡世良田村大字世良田	承久三年新田義季ノ開基開山ハ僧榮長トス、諸堂宇何レモ建築年代古ク由緒アル古刹ナリ、明治二十年古社寺保存資金三百圓下附セラル

一〇 重要美術品

種類	品目員數	所有者	說明
考古學資料	藥師塚出土品 金環 一 鐵製像 一 勾玉 五 管玉 九 玻璃玉（大型）一八 玻璃玉（小型）一七六 馬具 一九	群馬郡上郊村 西光寺	上郊村大字保渡田藥師塚（西光寺境內）出土

種類	品目員數	所有者	說明
考古學資料	四神附飾土器　一個	勢多郡　荒砥村	勢多郡荒砥村大字西大室前二子古墳出土同村村社大室神社寶庫内保管
工藝品及考古學資料	石製鴟尾殘片　一個	群馬郡總社町日枝神社	群馬郡總社町字昌樂寺廻リ山王廢寺阯出土
同	石製鴟尾　一個	同　都丸與重郎	同
同	根卷石　一組	同　都丸誠太郎	同
同	銅製毛彫千手觀音像懸佛　一個	佐波郡殖蓮村井下辰雄	弘長四年二月十三日ノ銘アリ
同	岩版　一個	新田郡世良田村金子規矩雄	新田郡世良田村大字米岡出土
刀劍	太刀銘秀近　一口	高崎市八島町井上正三郎	絹本著色、落款行年七十五明兆筆、贊應永龍集丙午六月上澣周絹
繪畫	白崔賓生禪師像　一幅	佐波郡名和村泉龍寺	

同	向倚花匂圖八曲屏　一雙	群馬郡箕輪町守谷茂太郎	絹本著色、立原杏所筆

一一　指定史蹟名勝天然紀念物

明治天皇前橋行在所（昭和八年十一月指定）	史蹟	前橋市柳町	明治二十六年十月前橋及高崎ニ行幸ノ際同月二十、二十一日ノ兩日行在所トナリタルモノナリ
明治天皇高崎行在所（昭和九年十一月指定）	史蹟	高崎市寄合町	明治二十六年十月前橋及高崎ニ行幸ノ際同月二十二日行在所トナリタル處ナリ
明治天皇澁川行在所（同右）	史蹟	群馬郡澁川町	明治二十六年十月前橋及高崎ニ行幸ノ際同月二十一日御畫餐ヲ召サレシ處ナリ
明治天皇新町行在所（昭和八年十一月指定）	史蹟	多野郡新町	明治十一年九月北陸東海御巡幸ノ際同月二日行在所トナリタルモノナリ

		所在地	由緒
明治天皇原市御小休所（昭和九年十二月指定）	史蹟	碓氷郡原市町	明治十一年九月北陸東海御巡幸ノ際同月五日御小休所トナリタル處ナリ
明治天皇五料御小休所（同右）	史蹟	碓氷郡臼井町	明治十一年九月北陸東海御巡幸ノ際同月六日御小休所トナリタル處ナリ
二子山古墳（昭和三年六月指定）	史蹟	前橋市天川町	前方後圓ノ古墳ニシテ高貴ノ墳塋タルヘキモ口碑傳說區々
前二子古墳（昭和三年四月指定）	史蹟	勢多郡荒砥村大字西大室	前方後圓ノ古墳ニシテ豐城入彦命ノ墳塋ナリト傳ヘラル
中二子古墳（同右）	史蹟	勢多郡荒砥村大字東大室	前方後圓ノ古墳ニシテ御諸別王ノ墳塋ナリト傳ヘラル
後二子古墳	史蹟	勢多郡荒砥村大字西大室	前方後圓ノ古墳ニシテ荒田別王ノ墳塋ナリト傳ヘラル
附小古墳			

瀧澤石器時代遺蹟（昭和三年四月指定）	史蹟	勢多郡橫野村大字瀧澤	石器時代民族居住ノ遺蹟ニシテ當時ノ爐ヲ存ス
上野國分寺址（大正十五年十月指定）	史蹟	群馬郡國府村大字東國分	上野國分寺址ニシテ金堂及大塔ノ礎石ヲ存ス
淺間山古墳（昭和三年四月指定）	史蹟	群馬郡倉賀野町大字倉賀野	前方後圓ノ古墳ニシテ高貴ノ墳塋タルヘキモ口碑傳說區々
大鶴卷古墳（同右）	史蹟	群馬郡倉賀野町大字倉賀野	前方後圓ノ古墳ニシテ高貴ノ墳塋タルヘキモ口碑傳說區々
二子山古墳（同右）	史蹟	群馬郡總社町大字植野	前方後圓ノ古墳ニシテ豐城入彦命ノ墳塋ナリト傳ヘラル
山王塔址（昭和三年二月指定）	史蹟	群馬郡總社町大字總社	奈良朝ニ於ケル寺院ノ廢址ニシテ大礎石ヲ存ス
多胡碑（大正十年三月指定）	史蹟	多野郡吉井町大字池	和銅四年ニ建テシモノナリ片岡、綠野、甘樂竝三郡ノ內三百戶ヲ一郡トナシ多胡郡ト名ケラレタル旨ヲ記シ貴顯四人ノ名ヲ刻シアリ多賀城碑、那須國造碑ト共ニ日本三碑トシテ名高ク又下記ノ二碑ト共ニ上野三碑トシテ知ラル

	所在地	由緒
山上碑及古墳（大正十年月指定） 史蹟	多野郡八幡村大字山名	天武天皇九年ニ建テシモノニシテ放光寺僧佐野三家ノ姓氏ヲ記セルモノナリ
金井澤碑（同右） 史蹟	多野郡八幡村大字山名	神龜三年ニ建テシモノニシテ高田ノ里人女六人男三人知識ヲ結フノ旨ヲ記セリ
七輿山古墳（昭和三年月指定） 史蹟	多野郡美土里村大字上落合	前方後圓ノ古墳ニシテ高貴ノ墳塋タルヘキモ口碑傳說區々
女體山古墳（昭和三年月指定） 史蹟	新田郡九合村大字苗ヶ島	圓墳ニシテ大藏親王ノ妃ノ墳塋ナリト傳ヘラル陪塚アリ
金山城址（昭和九年十二月指定） 史蹟	新田郡太田町	金山ノ頂ニ在リ文明年間岩松氏ノ築城ト傳フ關東七名城ノ一ト稱セラル今本丸ト稱セル所ニ縣社新田神社アリ眺望開豁ニシテ關東平野ヲ一望ノ下ニ集ム
高山彥九郎宅址附遺愛冢（昭和六年十一月指定） 史蹟	新田郡澤野村大字綱谷	當時ノ井戸及老楓ヲ存ス尙西一町餘ノ處ニ先生ノ墓アリ

	名勝	由緒
生品神社境內（新田義貞舉兵傳說地） 史蹟	新田郡生品村大字野井	元弘三年五月八日新田義貞一族ヲ率ヒテ北條氏討伐ノ義旗ヲ擧ケタル處ナリト傳フ
箕輪城址（昭和九年月指定） 史蹟	群馬郡箕輪町大字東明屋西明屋	大永年中長野信業ノ城キタルモノニシテ規模ノ雄大構造ノ壯偉現存古城址トシテ實ニ稀ニ見ル處ナリ
水上石器時代住居址 史蹟	利根郡水上村大字大穴	先住民住居ノ跡ハ敷石爐及壺ヲ完全ニ具備シ居ルヲ以テ考古學上貴重ノ參考資料タリ
同右山（大正十三年月指定） 名勝	北甘樂郡妙義町	白雲、金洞、金鷄ノ三峰ヲ總稱ス山容奇峭ヲ以テ世ニ聞エ石門最名アリ紅葉亦碓氷ト併稱セラル
吾妻峽（昭和十年十二月指定） 名勝	吾妻郡長野原町	吾妻川ノ中流川原湯附近新大橋ト岩島村辨天橋トノ間約三、五粁ノ間峽谷ト爲リ奇巖怪石突兀トシテ水ニ臨リ水ヲ遮リ或ハ激シ或ハ澱ミ急湍トナリ碧淵トナリ鬱々轟地軸ヲ震ヒ兩岸ノ岩頭ノ古松、カヘデ、リヤウブ、ミツナラ、ケヤキ等ノ樹木能ク茂リ晝猶暗ク幽邃清絕譬ヘカラス殊ニ秋季ノ紅葉亦見ルヘキモノアリ

吹割滝（昭和二年二月指定）	名勝	利根郡東村	片品川ノ中央河底一面ノ磐石坦々トシテ砥ノ如ク綴數十間上流ニ向ヒ横十三間劈ケテ大鼓狀ヲ作シ奔流此ニ注キテ瀑トナル天然ノ妙巧致ヲ極ム
駒踊ヶ岡（駒踊）（昭和九年十二月指定）	名勝	邑楽郡赤羽村	城沼ノ南岸丘上ニアリ縣設公園ナリ一名花山トモ稱ス滿園鶯躍ナラサルハナク其ノ數約千株大ハ丈餘小亦尋ヲ下ラス一株霞ニ生數十幹ニ及フ花時ニ至レハ滿園ノ猩紅映スニ燃エントシ葉々タル城沼ノ波紋相亂ル
前橋城址ノ枝寄リ松（同右）	紀念物	前橋市曲輪町	一株ノ黒松ノ下部ニ大枝ノ交叉狀ニ癒着セルモノニシテ蓋シ本樹ノ傍ニ他株ノ黒松ト連理ヲナセルモノニ外ナラス母樹ヲ失ヘル癒着枝生存ノ一例トシテ學術上有益ナルモノナリ
高崎公園ノ白木蓮（昭和七年四月指定）	紀念物	高崎市宮元町高崎公園境内	根本ヨリ四本ノ支幹分レ基部周圍約四米ニ達ス白木蓮ノ地方的名木ナリ

横室ノ大榧（昭和八年四月指定）	紀念物	勢多郡富士見村大字横室	目通幹圍約七、三米樹勢旺盛榧ノ巨樹トシテ代表的ノモノナリ
榛名神社ノ矢立杉（同右）	紀念物	群馬郡室田町榛名神社境内	地上約九米ニシテ二大支幹トナル目通幹圍約九、五米樹勢旺盛杉ノ巨樹トシテ有數ノモノナリ
妙義神社ノ大杉（同右）	紀念物	北甘楽郡妙義町妙義神社境内	目通周圍約一〇、五米直幹立樹勢旺盛杉ノ巨樹トシテ有數ノモノナリ
安中原市ノ杉並木（同右）	紀念物	碓氷郡安中町同郡原市町	安中町原市町ノ間中仙道ノ兩側ニ在リ著名ノ杉並木ナリ
川原湯岩脈（昭和九年十月指定）	紀念物	吾妻郡長野原町	川原湯温泉ニ近ク吾妻川ノ左岸ニ露出セル二條ノ岩脈ニシテ其ノ上流ニアルモノヲ臥龍岩ト云ヒ下流ニアルモノヲ昇龍岩ト云フ
原町ノ大欅（昭和六年四月指定）	紀念物	吾妻郡原町大字原町	地上約六米ニシテ六大支幹ニ分ル目通幹圍約十四米樹勢旺盛欅ノ巨樹トシテ代表的ノモノナリ
華藏寺ノ金木犀（昭和三年六月指定）	紀念物	佐波郡伊勢崎町華藏寺境内	地上一、五米ノ幹圍二、六五米樹勢旺盛金木犀ノ巨樹トシテ代表的ノモノナリ

名神社	社格	所在地	由緒
永明寺金木犀（昭和十三年六月指定）	天然紀念物	邑樂郡中野村大字中野永明寺境内	地上一、三米ノ幹圍三、四〇米金木犀ノ巨樹トシテ有數ノモノナリ
むじなも（大正九年七月指定）	天然紀念物	不公示	本邦ニ於ケルむじなもノ産地ハ漸次減少シ現今其ノ産地ハ數箇所ニ過キサル狀態ナリ
かもしか（昭和九年三月指定）	天然紀念物		本邦特有ノ動物ニシテ本州、四國、九州ノ山岳地帶ニ棲息シ四月頃一仔ヲ分娩ス
三波川ノ冬櫻（昭和十三年四月指定）	名勝及天然紀念物	多野郡三波川村	新潟、福島ノ縣界方面ニ多シ（其ノ數三百本ニシテ冬期ニ開花シ美觀ヲ呈ス）

名神社	社格	所在地	由緒
貫前神社	國幣中社	北甘樂郡一ノ宮町	祭主經津主命（安閑天皇元年創建、天武天皇白鳳二年奉幣始メテ祭典、清和天皇貞觀元年御宸筆勅額下賜延喜ノ制名神大社ニ列シ後上野國一ノ宮ト稱ス）
赤城神社	縣社	勢多郡宮城村大字三夜澤	祭神豐城入彥命 式内ノ古社、嵯峨天皇御宸筆ノ勅額下賜
木曾三社神社	縣社	勢多郡北橋村大字上箱田	木曾義仲ノ遺臣創祀、境内湧泉アリ流レテ瀧トナル頗ル幽邃ノ地ナリ
總社神社	縣社	群馬郡元總社村大字元總社	安閑天皇元年鎭座、上野國神名帳ニ曰總五百四十九座勸請故ニ總社神社ト云ケ
榛名神社	縣社	群馬郡室田町大字榛名山	式内ノ古社、延喜式ニハ榛名神社ト在リ建物頗ル美觀ヲ極メ妙義神社ト共ニ其ノ名内外ニ高シ
伊香保神社	縣社	群馬郡伊香保町大字伊香保	式内ノ古社、伊香保紀行ニ垂仁天皇ノ朝ニ創造ストノ說アリ

社名	社格	所在地	由緒
妙義神社	縣社	北甘樂郡妙義町大字妙義	祭神日本武尊 欽明天皇ノ朝勸請、維新前輪王寺宮司ニ高崎曾テ内務省ヨリ修繕費金千圓下附セラル明治三十一年中貞宮殿下御遊暑アラセラレタリ
熊野神社	縣社	碓氷郡坂本町大字峠	景行天皇ノ朝勸請スト云フ、延喜年間名神大長倉明神ト稱シ上信國界ト定メラレ熊野皇大神ト云フ日本三熊野神社ノ一ナリ
榛名神社	縣社	利根郡沼田町大字沼田	祭神波邇夜廼毘賣 永祿二年沼田上野介此地ニ勸請スト云フ、累代ノ城主崇敬ノ社ナリ
玉村八幡宮	縣社	佐波郡玉村町大字下新田	建久六年源頼朝鶴ケ岡八幡宮ヨリ勸請、北條、長尾、酒井ノ諸氏崇敬アリシ社、本殿ハ特別保護建造物ナリ

社名	社格	所在地	由緒
新田神社	縣社	新田郡太田町	新田義貞ヲ祀ル、明治六年勸請境内ハ金山城ノ遺蹟ナリ
高山神社	縣社	同 上	高山彦九郎ヲ祀ル明治十一年三月勸請ス
八幡宮	縣社	前橋市連雀町	貞觀年中男山八幡宮ヨリ勸請スト云フ、前橋城主累世崇敬アリシ社ナリ
東照宮	縣社	前橋市北曲輪町	慶應年中川越ヨリ奉遷前橋城主松平家累代崇敬ノ社ナリ
高崎神社	縣社	高崎市赤坂町	寛元年中和田正信相模國三浦ヨリ奉遷、高崎城主累世崇敬アリシ社ナリ
天滿宮	縣社	桐生市下久方	景行天皇ノ御代天德日命ヲ齋祀スト云フ、觀應年間桐生家北野ノ神靈ヲ同社ヘ配祀殊更社宇ヲ修理シ五十四ケ村ノ總社ト定ム、以來其ノ所屬由良、北條、德川ト變遷スルモ累代崇敬アリシ社ナリ
生品神社	縣社	新田郡生品村大字市野井	正慶二年新田義貞鎌倉討伐ノ義旗ヲ社頭ニ掲ケタル處ナリト傳フ

社格	所在地	由緒
二宮赤城神社 郷社	勢多郡荒砥村大字二ノ宮	垂仁天皇ノ朝創立、二ノ宮ノ號ハ研究ヲ要ス
甲波宿禰神社 郷社	群馬郡金島村大字川島	寶龜三年創建式内ノ古社ナリ
八幡宮 郷社	多野郡八幡村大字山名	往昔宇佐八幡宮ヨリ勸請スト傳フ郡參ノ社ナリ
八幡宮 郷社	碓氷郡八幡村大字八幡	天德元年男山八幡宮ヨリ勸請、源家ヲ始メ代々武將ノ崇敬アリシ社ナリ
白根神社 郷社	吾妻郡草津町大字草津	上野神名帳從一位タリ明治初年火災ニ罹リ資料悉ク燒失同六年町ノ西南端大明神ノ地ヨリ奉遷ス
大國神社 郷社	佐波郡采女村大字下淵名	式内ノ古社、垂仁帝九年ノ創建ト傳フ
火雷神社 郷社	佐波郡芝根村大字下之宮	式内ノ古社、延曆十五年官社ニ列セラル
倭文神社 郷社	佐波郡宮郷村大字東上ノ宮	式内ノ古社、貞觀元年官社ニ列セル

社格	所在地	由緒
八坂神宮 郷社	新田郡世良田村大字世良田	新田家崇敬ノ社ナリ織田氏ノ記號社殿ノ兩扉ニ存スルヲ以テ信長社殿ヲ造營ストノ說アリ
東照宮 郷社	新田郡世良田村大字世良田	神體木像ハ生前天海ノ作製セシメシモノナリト云フ、維新前ハ舊幕府ニ於テ造營セリ
賀茂神社 郷社	桐生市廣澤町	式内ノ古社ナリ
雷電神社 郷社	邑樂郡伊奈良村大字板倉	正曆年中坂上田村麿東征ノ時勅ヲ奉シテ造營スト云フ延寶年中綱吉將軍修繕ヲ加フ
小祝神社 郷社	高崎市大字石原	式内ノ古社、社殿ハ正德年中間部越中守ノ造營ナリ
美和神社 郷社	桐生市下久方	式内ノ古社、往古切蒲ケ岡ト稱シ桐生ケ岡ニアリ
產泰神社 村社	勢多郡荒砥村大字下大屋	履仲天皇元年創建ト傳フ、建物悉ク花鳥ヲ彫刻ス、本社裏ニ大巖石アリ形狀甚奇觀ナリ

社格	所在地	由緒
字藝神社	村社	北甘樂郡吉田村大字神成	式内ノ古社ナリ

一三　著名寺院

	宗名	所在地	由緒
龍藏寺	天台宗	勢多郡南橋村大字青柳	勝道上人ノ開基ナリト傳フ、境内大師堂ニ厄除大師ヲ安置ス
善勝寺	天台宗	勢多郡芳賀村大字端氣	最明寺時賴當寺ニ立寄リ庭前ノ躑躅櫻ヲ詠シ名アリ
善昌寺	天台宗	勢多郡新里村大字新川	船田善昌中興シテ善昌寺ト云フ、境内ニ賴朝逆修塔アリ又義貞義助等ノ墓石アリ
慈眼寺	眞言宗	群馬郡瀧川村大字下瀧	華嚴宗ノ祖良辨ノ草創ト傳フ、文和年中足利尊氏乘佛ヲシテ中興セシム櫻樹ヲ以テ名アリ

天龍護國寺	天台宗	群馬郡六郷村大字上並榎	貞觀六年慈覺大師開基、醍醐天皇小野道風ヲシテ天龍護國寺ノ五字ヲ書カシメテ下賜シ給ヒ今尚存ス
長年寺	曹洞宗	群馬郡室田町大字下室田	明應元年箕輪城主長野業尚建立、弘法大師作ト稱スル觀音ノ銅像ヲ藏ス
光巖寺	天台宗	群馬郡總社町大字總社	慶長十二年秋元越中守創立附近古墳多シ
眞光寺	天台宗	群馬郡澁川町	僧教海ヲ以テ開祖トス、天台宗關東五ケ寺ノ一ト稱セラル
水澤寺	天台宗	群馬郡伊香保町大字水澤	推古帝ノ朝上野國司高光中將勅宣ニ依リ建立スルト傳フ、坂東三十三番札所ノ十六番ナリ
雙林寺	曹洞宗	群馬郡白郷井村大字中郷	白井城主平景仲創立正文和尚開基、一時ハ上野信濃越後佐渡ノ曹洞派ヲ統フ
淨法寺	天台宗	多野郡鬼石町大字淨法寺	僧道忠聖武天皇ノ勅ヲ奉シ建立、舊境内ニ傳教大師建ツル所ノ相輪塔アリ日本六塔ノ一ナリ

	宗名	所在地	由緒
仁叟寺	曹洞宗	多野郡多胡村大字神保	應永年間領主奥平貞調ノ創建、大永二年裔孫貞能ノ再建ト傳フ、明治二十四年古社寺保存金ヲ下附シ保存ヲ圖ラシム
不動寺	黄檗宗	北甘樂郡磐戸村大字大鹽澤	延寶三年潮音和尚創立、山間ノ巖窟ヲ開鑿シテ嚴堂ヲ建設シ風光絶佳殊ニ瀑布アリ避暑ニ適ス
達摩寺	黄檗宗	碓氷郡八幡村大字鼻高	享保年間前橋城主酒井氏開基、少林山ト稱シ名アリ
善導寺	淨土宗	吾妻郡原町	貞治元年岩櫃城主岩櫃維光ノ歸向ニヨリ僧讃阿開山ス、岩櫃城ト共ニ戰國時代ニ著ハレタル寺院ナリ
龍華院	曹洞宗	利根郡池田村大字上發知	慈覺大師ノ開基ニシテ一品葛原親王ノ建立スル所ナリト、迦葉山ト稱シ境内佛堂ニ迦葉尊ヲ祭リ其ノ名高シ
華藏寺	天台宗	佐波郡伊勢崎町	貞觀四年智證大師草創寺傍ノ地ハ公園ニシテ森林鬱蒼池水アリ勝景ノ地ナリ
大光院	淨土宗	新田郡太田町	慶長十六年ノ創立十八檀林ノ一ナリ然譽呑龍ヲ以テ開祖トス、境内御廟山ニ新田義重ノ廟アリ
金龍寺	曹洞宗	同上	新田義貞ノ木像ヲ藏シ又其ノ墓碑アリ
長樂寺	天台宗	新田郡世良田村大字世良田	承久三年後鳥羽上皇ノ勅額ニ係リ德川氏ノ祖新田義季創立僧榮朝ヲ開祖トス、寛永年中幕府天海僧正ヲシテ中興セシム
總持寺	眞言宗	新田郡世良田村大字世良田	新田義重一宇ノ梵舍ヲ建立シテ館ノ坊ト稱シ寺ヲ眞光寺ト號セシニ創ル後改稱ス新田氏累世ノ祈願所ニシテ義貞ノ木像ヲ藏ス
照明寺	眞言宗	新田郡生品村大字反町	行基作ト稱スル藥師ノ石像ヲ藏シ反町ノ藥師トシテ名アリ寺域ハ新田氏ノ館址ナリト傳フ
圓福寺	眞言宗	新田郡寶泉村大字別所	新田義政ノ開基ニシテ寺域内ニ新田氏累代ノ墓ヲ存ス、境内ニ茶臼山古墳アリ古來ヨリ貴人ノ墳墓トシテ畏敬サル

	宗名	所在地	由緒
善導寺	浄土宗	邑樂郡館林町	和銅元年行基草創、鑁原康政中興ス、康政ノ墳墓境内ニアリ十八檀林ノ一ナリ
茂林寺	曹洞宗	邑樂郡六郷村大字堀江	應永二年青柳城主赤石氏ノ創立ニシテ開山ヲ正通禪師ト云フ、分福茶釜ヲ以テ世ニ聞ユ
高德寺	眞言宗	邑樂郡大川村大字古海	寺傳兒島高德ヲ以テ開山トス、高德ノ木像ヲ藏シ又寺前ニ墳墓アリ高德終焉ノ地ト稱セラル
龍海院	曹洞宗	前橋市紅雲町	德川家康ノ祖父清康是字ヲ夢ミ之レヲ占ヒ是字ヲ分テハ日下人トナル乃チ天下ヲ一握スルノ兆トナシ三州明大寺村ニ造立シ是字寺龍海院ト云フ慶長六年前橋ニ移ス
妙安寺	眞言宗	前橋市立川町	德川家康東本願寺興立ニ際シ當寺所藏親鸞自作ノ木像ヲ請フ時ノ僧成空之ヲ諾シ家康大ニ之ヲ德トシ許多ノ什寶ヲ贈レリ

一國城址

	所在地	沿革
前橋城（別名厩橋城）	前橋市	文明年中太田道灌ノ創設ト傳ヘラル延德、天正ノ間、上杉、武田、北條、織田ノ諸氏交々之ヲ攻守シ以來平岩、酒井、松平ノ數氏逐次之ニ代リ明治四年ニ至リ之ヲ廢ス

	宗名	所在地	由緒
大信寺	浄土宗	高崎市通町	元龍元年創立開山ヲ誓願トス、後陽成天皇紫衣御詠一首ヲ賜フ、舊境内ニ駿河大納言忠長ノ墳墓アリ
安國寺	浄土宗	高崎市通町	暦應二年足利直義六十六ケ國ニ建立セル安國寺ノ一ニシテ當時禪宗タリ應長年中箕輪ヨリ移ル
清水寺	眞言宗	高崎市大字石原	大同年中坂上田村麿開基法印祐清ノ開山ナリ、境内堂宇ノ内元治甲子年水戸藩脱走ノ徒ヲ下仁田ニ追討戰死シタル高崎藩士三十六人ノ木像ヲ安置ス、境内頗ル眺望ニ富メリ

	所在地	沿革
高崎城（別名和田城）	高崎市	正長元年和田氏城キテ之ニ據ル、天正以來井伊酒井、松平、安藤、大河内ノ諸氏代テ之ニ居ル明治四年ニ至リ之ヲ廢ス
白井城	群馬郡長尾村大字白井	康永年中長尾景煕城キテ之ニ據ル、天正年中本多廣孝之ニ居セリ
箕輪城（史蹟）	同郡箕輪町大字東明屋	大永年中長野信業城キテ之ニ據ル、永祿年中武田晴信攻メテ之ヲ取ル尋テ瀧川一益、北條氏堯前後シテ之ニ居ル、天正年中井伊氏之ニ代リ無幾シテ高崎ニ移リ之ヲ廢ス
植野城（別名勝山城）	同郡總社町大字總社	慶長年中秋元長朝城キテ之ニ居ル、寶永年中甲州ニ移リテ廢サル
平井城	多野郡平井村大字西平井	文明年中山內上杉顯宣城キテ之ニ據ル、玄孫憲政ニ至リ北條氏康ニ攻取セラル後無幾廢
吉井城	多野郡吉井町大字吉井	菅沼定利城キテ之ニ據ル、延寶以來吉井氏之ニ居リ明治二年廢ス

小幡城	北甘樂郡小幡町大字小幡	元和年中織田信久城キテ代々之ニ居リ、明治四年廢ス
七日市城	同郡富岡町大字七日市	文祿延寶ノ間水野筆人正之ニ居ル、天和年中前田氏ニ代ル明治四年廢ス
安中城	碓氷郡安中町大字安中	永祿年中安中忠正城キテ之ニ據ル、慶長以來井伊、水野、堀田、板倉、內藤ノ諸氏代リテ之ニ居ル、寛延以後板倉氏復之ニ居リ明治四年廢ス
沼田城（別名鞍打城）	利根郡沼田町大字沼田	享祿年中沼田顯泰城キテ之ニ據ル、永祿天正ノ間眞田昌幸、猪股則賴代リテ之ニ居ル、元祿以來本田、黑田、土岐ノ諸氏相次キテ之ニ居ル、明治四年廢ス
名胡桃城（ナクルミ）	同郡桃野村大字下津	永正ノ頃名胡桃三郎景冬ノ築ク所ト傳フ、其ノ後信州眞田氏ノ有トナリ、小田原北條氏ノ沼田城代猪股藎直ニ略取サル、豐臣秀吉天下統一ノ端緒トナレリ
伊勢崎城（別名赤石城）	佐波郡伊勢崎町	久壽平治ノ間三浦義明ノ城ク所文治建保ノ間額田經義、三浦義澄、大永元龜ノ間赤石某相次キテ之ニ居ル、慶長以來稻垣、酒井ノ兩氏代テ之ニ居ル、明治四年廢ス

	所在地	沿革
館林城（別名尾曳城）	邑樂郡館林町大字館林	享祿年中赤井照光城キテ之ニ據ル、天正以來北條、柳原、松平、太田、松平、井上、秋元ノ諸氏相次キテ之ニ居ル、明治四年廢ス

城壘ハ慶應置縣當時現存ノモノ及二三著名ノモノ、ミヲ掲ク

一五 古戰場

	所屬地名	戰爭年月
神流川	多野郡新町邊	天正十年 北條氏直ト戰フ 滝川一益ト戰フ
下仁田	北甘樂郡大字下仁田町 同郡小坂村大字下小坂	元治元年 高崎藩士ト戰フ 水戸藩士ト戰フ
三日尻	碓氷郡安中町大字安中邊	弘治三年 武田晴信ト戰フ 長野業盛ト戰フ
猿ヶ京	利根郡新治村大字猿ヶ京	天正十年 長尾景政ト戰フ 滝川一益ト戰フ
戸倉	利根郡片品村大字戸倉	明治元年 官軍ト戰フ 會津藩士ト戰フ
永井	利根郡新治村大字永井	明治元年 官軍ト戰フ 會津藩士ト戰フ
那波莊	佐波郡玉村町邊	天正六年 宇都宮氏綱ト戰フ 桃井直常ト戰フ
三寺尾	高崎市大字寺尾邊	天文十八年 武田晴信ト戰フ 上杉輝虎ト戰フ
間ノ原	桐生市大字安樂土	（天文十三年桐生親綱、膳因幡守ト戰フ）（天正元年桐生親綱、由良國繁ト戰フ）

一六 古墳址

	街道名	所屬地名
牧	三國街道	群馬郡金島村大字南牧
根小屋	初鳥谷越	北甘樂郡西牧村大字西野牧
碓氷中仙道	信濃道	碓氷郡臼井町大字横川
大戸	信濃道	吾妻郡坂上村大字大戸
笹	信濃道	吾妻郡嬬恋村大字大笹
猿ケ京	三國街道	利根郡新治村大字猿ケ京
戸倉	岩代道	利根郡片品村大字戸倉
五料	舊例幣使道	佐波郡芝根村大字沼之上

將軍塚古墳	群馬郡京ケ島村大字元島名ニアリ前方後圓ノ古墳ニシテ一名玉山ト稱シ彦狭島王ノ墳塋ナリト傳ヘラル
藥師塚古墳	群馬郡上郊村大字保渡田西光寺域ニアリ前方後圓ノ古墳ニシテ塚上ニ藥師ヲ祀レリ、本古墳ハ天和三年ニ發掘セラルルノ發掘物ハ考古學資料トシテ極メテ優秀ナルモノナリ
愛宕山古墳	群馬郡總社町大字總社ニアリ圓墳ニシテ八綱田王ノ墳塋ナリト傳ヘラル
寶塔山古墳	群馬郡總社町大字總社ニアリ上圓下方本縣唯一ノ古墳ニシテ高貴ノ墳塋タルヘキモ口碑傳說區々
天神山古墳	新田郡九合村大字内ケ島ニアリ前方後圓ノ古墳ニシテ一名男體山ト稱シ大藏親王ノ墳塋ナリト傳ヘラル
朝子塚古墳	新田郡澤野村大字牛澤ニアリ前方後圓ノ古墳ニシテ高貴ノ墳塋タルヘキモ口碑傳說區々
長野業平墓	群馬郡長野村大字濱川
大道寺政繁墓	碓氷郡松井田町大字新堀

贈從五位堀口藍園墓	群馬郡滝川町
小栗上野介墓	群馬郡倉田村大字權田
贈從五位金井烏洲墓	佐波郡島村
贈正一位新田義貞墓	新田郡太田町
新田義重墓	同　上
新田基氏墓	新田郡寶泉村大字別所
新田政義墓	同　上
新田義平墓	新田郡世良田村大字世良田
贈從五位岡上景能墓	新田郡笠懸村大字阿左美
埴輪製造竈址	多野郡美九里村大字本郷ニアリ往古埴輪ヲ製造シタル竈址ナリ
一里塚	碓氷郡豐岡村大字上豐岡ニアリ慶長九年德川家康中仙道修理ノ際旅人ノ爲ニ築キシモノナリ
鹿田山竈址	新田郡笠懸村大字鹿ニアリ往古瓦ヲ製造シタル竈址ナリ
貝塚	邑樂郡海老瀨村ニアリ先住民族ノ遺蹟ナリ

座主快忠多寶石塔	群馬郡室田町榛名山
僧院豪多寶石塔	新田郡世良田村天台宗長樂寺境內文殊山
赤城神社多寶石塔	佐波郡殖蓮村大字上植木村社赤城神社境內

一八名勝

名	所在地	略記
敷島公園	勢多郡南橋村	前橋市有公園ナリ面積六萬八千有餘坪上毛三山タル赤城ノ雄榛名ノ秀妙義ノ奇噴煙鬱鬱ノ大嶽淺間ヲ望ミ鬱々タル坂東太郎ノ巨流ヲ控ヘ松林ノ間池沼光リ綱流纏フ芝生ニ接スルノ砂原ハ廣濶ニシテ闊闊自ラナル景趣ニ富ミ遠近ノ眺望絶佳加フルニ水泳場運動場等ノ設アリ奇岩お鬱ガ岩亦讃スヘシ
赤城山	勢多郡富士見村	二重式火山ノ標式的特徴ヲ示ス休火山デ山頂ハ數峯ニ分レ地藏、黑檜等ノ諸岳聳立シ中央ニ大壑アリ大沼及小沼ト稱ス榛名、妙義ノ二山ト共ニ上毛三山ト名ツケラル

	所在地	略記
赤城公園	勢多郡富士見村	縣立公園ナリ深碧ノ水汪然タル大沼ニハ諸岳湖面ニ相映シ幽遠ナル趣ヲ呈シ紺碧ヲ湛ヘタル小沼ト相共ニ床シキ傳說ヲ有ス一名石垣沼ト稱シ古歌ニ散見セリ山上一帶特ニ地藏嶽ノ裾新坂平及小沼等ハ俗ニ「馬ツヽジ」ト稱スル「レンゲツヽジ」ノ大群落ヲ有シ六月下旬開花ノ季節ニハ紅、淡紅相點綴シテ全山花ト化シ美觀言語ニ絕ス其ノ他夏季ノ蛍、湖畔ノ「キャンプ」秋季ノ紅葉、冬季ノ雪景更ニ「スキー」「スケート」等四季ノ行樂ニ適ス
榛名山	群馬郡室田町	山容溫秀ヲ以テ名アリ頂上榛名湖ハ萬葉集ニ所謂伊香保沼ニシテ周圍一里湖上榛名富士アリ水光一碧山影倒ニ落ツ榛名富士附近一帶ノ曠原ハ伊香保平ト稱シ春秋南季原頭ノ草花賞スヘク環境勝地佳景枚擧ニ遑アラス

榛名公園	群馬郡室田町	縣立公園ナリ榛名山沼ノ原、榛名湖一帶ノ地、面積百五十一萬七千有餘坪沼ノ原ハ火口原、榛名湖ハ火口原湖ニシテ紺碧ノ水ヲ湛ヘ榛名富士又ハ湖上ニ秀テ山容水色ノ美言語ニ絕ス
岩井洞	群馬郡小野上村	山峯皆石ニシテ奇岩怪石起臥千態萬狀ヲ極ム翠樹紅葉點綴ノ妙畫モ亦若カス
三波石	多野郡美原村	神流川ノ河床數百間ニ亙リ青質白理ノ奇石大小四十八點存ス巨岩ノ繪立スル所淸冽玉ノ如キ神流ノ水アリ曉秋水稍潤レテ石愈其ノ奇ヲ現シ崖壁又錦楓ニ飾ラル觀賞尤佳ナリ
不二穴	多野郡上野村	大福壽山ノ中腹ニ在リ一大石灰洞ニシテ鍾乳石石筍等頗ル奇觀ヲ呈ス
黑瀧山	北甘樂郡磐戸村	山尖リ谿深ク懸泉飛瀑アリ岩石奇ニシテ紅葉亦佳ナリ
碓氷嶺	碓氷郡坂本町	關東平野ト信濃高原トノ要衝ニ當ル峻嶺紅葉ヲ以テ聞エ鐵道信越線ハ二十六ノ隧道ヲ以テ通ス

	所在地	略記
尾瀬沼（國立公園ノ一部）	利根郡片品村	夏季ハ湖面ニジンサイ、ヒツジグサノ浮葉或ハミツゴケノ浮島漂ヒ湖岸ニフトイ、スグ叢生シミヅバセウ、ヒヤフギアヤメ、キヌヤナキ、サウシカンウバ、シヤクナゲ、ミヤマナナカマドノ下木モテ林緣ヲ飾ルアリ又密林ノ迫ルアリテ濕原ニ森林ニミヅカシハノ大花白々動ク近邊ナガバノモウセンゴケ、チヤウジギク、アラゲヘウタンボク、オニシホガマ、エゾムラサキ等珍花異卉ノ群落ハ數萬坪ノ大花園トナリテ點在シ爽快優美ナ濕原ト森巖圍繞ナ森林トノ壓烈ナ對照鮮カニ眞ニ本邦稀有ノ原始的風景ノ地タリ
菅沼（國立公園ノ一部）	利根郡片品村	清澄湖上ニ落チテ涼氣ノ人ニ迫ルアリ秋ハ紅葉ノ林巒ヲ飾ルアリ景地ノ美曰フヘカラス又近來鯖漁ノ好地トシテ名高シ

利根渓谷	利根郡水上村	利根川上流湯原温泉附近約三里奇巖嶮石、突兀トシテ水ニ盛リ水ヲ遮ルアタリ坂東太郎ノ上身或ハ激シテ銀蛇ノ岩ヲ噛ムカ如ク奔流シ或ハ澱ミテ千古ノ碧潭トナリ兩岸ノ古松老杉絶崖ニ懸リ幽邃清絶眞ニ山紫水明ノ仙境タリ
華藏寺公園	佐波郡伊勢崎町	面積二萬有餘坪ヲ有スル天然ノ園林ナリ小丘アリ老松鬱蒼トシテ亂生シ幽池アリ清寂ノ氣磅礴シテ自ラ塵外ノ趣アリ
連取の松	佐波郡宮郷村	青緻ヲ張レルガ如ク一名笠松ト稱ス東西二十間南北十五間翠蓋殆地ヲ掩ハントス
高津戸	山田郡川内村	波良瀬川山ヲ離レ稍平曠ニ就クノ地奇岩怪石舞フガ如ク踞セルガ如シ古松老杉絶崖ニ懸リ其ノ下急湍激シ奔流注ク橋アリ高津戸橋ト云フ
前橋公園	前橋市北曲輪町	利根川ノ奔流ヲ眼下ニシ遠ク榛名、妙義、淺間ノ名山ヲ望ム地面積約一萬二十有餘坪、其ノ利根川ニ面スル堤上櫻樹枝ヲ連ヌ園池アリ花壇アリ明治二十六年明治天皇行幸ノ際行在所トナリタル臨江閣竝同別館ノ莊麗見ルヘク東照宮彰忠碑亦儼望仰タヘシ