流量年表

第7回 昭和29年

建設省河川局

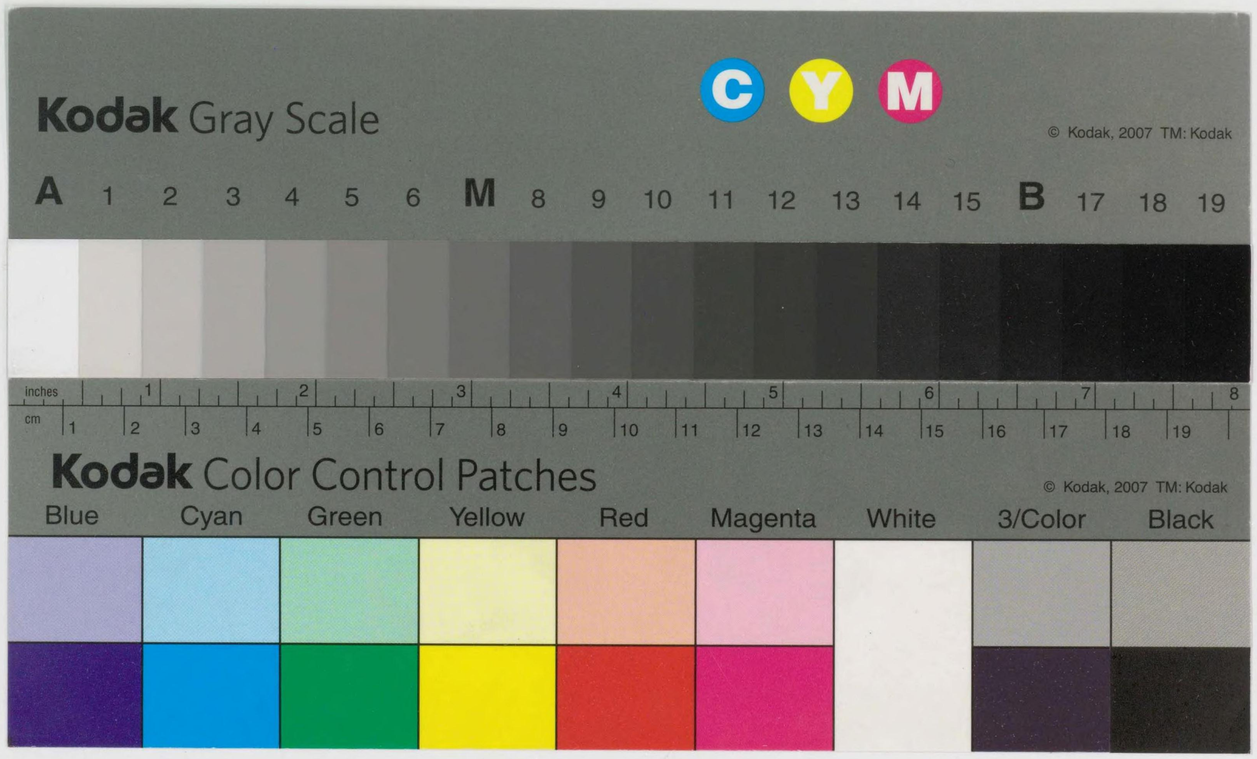

第七回流量年表正誤表

頁	摘　要	正	誤	頁	摘　要	正	誤
10	1行目	Flow	Fiow	83	12月11日	28.97	28.47
10	2行目	(page 1～8)	(page 1～9)	93	8月20日	24.85	28.85
10	5行目	(page 1～)	(page 11～)	93	12月の年平均	12.02	2.02
11	7行目	Annual	Annaul	105	9月の最小日時分	12.18.0	12..13.0
7	1月26日	110.39	110.36	155	8月の最小、年、月日	2.8.17	29.3.17
7	1月29日	110.39	110.36	164	全年の最小年、月日	27.2.8	27.2.88
10	全年最大月日時	8.20.12	2.20.12	179	6月の最大	1.575.60	1.574.60
29	全年最小年月日	26.8.20	28.8.20	209	6月の最小	1.15	1.58
33	9月26日	11.15	11.1	219	3月の最小	13.90	12.90
33	9月27日	20.86	20.85	239	1月の最大	17.29	17.24
33	9月28日	22.32	22.36	239	3月の最大	23.23	23.28
33	9月29日	51.09	51.02	239	4月の最小	10.05	10.51
33	9月30日	46.30	46.39	239	5月の最小	11.97	1.971
63	年総量	101.46×10^6	103.13×10^6				

459

流量年表

第7回　昭和29年

建設省河川局

5123 Ke119r

昭和土木調査資料

国立国会
31.4.-9
図書館

K 16100

序　　文

河水は我が国にとつて恵まれた天然資源の一つであるが，これを合理的に統禦し，利用するためには，長期に亘つてその実態が正確に把握され，資料として整理されることが必要である。

河川の流量調査は，昭和13年，当時の内務省土木局が河水統制調査として，全国の主要河川を組織的に調査して以来，今日の水理調査に到るまで継続的に行われており，その調査資料は流量年表として発刊されておる。

尚流量年表の第1回は昭和13，14年，第2回は昭和15，16年，第3回は昭和17，18年，第4回は昭和19年より24年，第5回は昭和25年より27年第6回は昭和28年であつて今回の29年分は第7回である。

この流量資料が洪水防禦，水資源の利用開発，並びに河川の維持管理上の基本資料として役立つことを期待するものである。

昭和31年3月

建設省河川局

目　次

Ⅰ 流量観測所一覧表

Ⅱ 流　量　年　表

Ⅲ 観測所一覧図

Ⅰ 流量観測所一覧表

番号	水系名	河川名	観測所名	種別	調査庁	位置 都道府県	市郡	町村	字	河口又は合流点よりの距離 km	流域面積 km²	頁
361	天塩川	天塩川	奥士別	自記	開発局	北海道	上川	朝日	一	244.28	303.73	1
193	天塩川	天塩川	名寄大橋	自記	開発局	北海道	中川	名寄町	11線	192.16	1,583.00	2
360	天塩川	天塩川	誉平	自記	開発局	北海道	中川	中川	中川番外地	98.18	3,522.53	3
422	天塩川	名寄川	真勲別	自記	開発局	北海道	上川	外寄町	真勲別	天塩川合流点 6.75	683.95	4
187	石狩川	石狩川	中愛別	自記	開発局	北海道	上川	愛別	中愛別	189.69	896.70	5
188	石狩川	石狩川	伊納	自記	開発局	北海道	上川	江丹別	伊納	156.80	3,140.54	6
189	石狩川	石狩川	橋本町	自記	開発局	北海道	空知	滝川町	西裡	101.40	5,780.82	7
423	石狩川	石狩川	石狩大橋	自記	開発局	北海道	江別市	一	一ノ原	26.30	12,681.25	8
192	石狩川	空知川	落合	自記	開発局	北海道	空知	南富良野	落合	石狩川合流点 111.65	148.25	9
424	石狩川	空知川	落辺	普通	北海道	北海道	芦別市	一	落辺	—	1,587.50	10
191	石狩川	雨龍川	多度志	自記	開発局	北海道	雨竜	沼田町	中島	石狩川合流点 45.00	1,015.50	11
425	石狩川	夕張川	清幌橋	自記	開発局	北海道	空知	幌向	清幌	石狩川合流点 9.00	1,116.37	12
426	石狩川	千歳川	西越	自記	開発局	北海道	千歳	千歳町	西越	石狩川合流点 35.90	430.85	13
362	十勝川	十勝川	帯広	自記	開発局	北海道	帯広市	西三条	三丁目	61.70	2,500.52	14
427	十勝川	十勝川	茂岩	自記	開発局	北海道	中川	豊頃	中島	25.00	5,205.15	15
428	十勝川	利別川	信取	自記	開発局	北海道	中川	池田町	信取	35.40	2,601.73	16
429	湧別川	湧別川	開盛	自記	開発局	北海道	紋別	上湧別町	開盛	18.80	1,417.00	17
430	常呂川	常呂川	北見	自記	開発局	北海道	北見市	一	川向	49.50	1,345.00	18
363	朱太川	朱太川	黒松内	普通	北海道	北海道	寿都	三和	黒松内	18.00	110.30	19
364	岩木川	岩木川	五所川原	普通	東北地建	青森	五所川原市	一	寺町	31.70	1,740.30	20
431	岩木川	平川	大鰐	自記	青森県	青森	南津軽	大鰐町	川原	岩木川合流点 20.00	192.10	21
14	北上川	北上川	寺林	普通	東北地建	岩手	岩手	巻堀	寺林	225.80	590.30	22
194	北上川	北上川	明治橋	普通	東北地建	岩手	盛岡市	仙北町	新山河原	180.65	2,165.00	23
195	北上川	北上川	男山	自記	東北地建	岩手	江刺	稲瀬	稲瀬	127.40	5,319.00	24
196	北上川	北上川	狐禅寺	普通	東北地建	岩手	一関市	一	狐禅寺	81.20	7,060.20	25
197	北上川	北上川	登米	自記	東北地建	宮城	登米	登米町	寺池	32.50	7,869.40	26
365	北上川	新北上川	入樋	普通	東北地建	宮城	本吉	柳津町	入樋	23.36	7,974.00	27
367	北上川	一迫川	留場	自記	宮城県	宮城	栗原	宮野	留場	北上川合流点 8.50	234.40	28
202	北上川	迫川	若柳	自記	宮城県	宮城	栗原	若柳町	大橋	北上川合流点 28.60	566.00	29
203	北上川	江合川	本山	自記	東北地建	宮城	玉造	鳴子町	見手ノ原	北上川合流点 62.00	207.00	30

番号	水系名	河川名	観測所名	種別	調査庁	位置 都道府県	市郡	町村	字	河口又は合流点よりの距離 km	流域面積 km²	頁
204	北上川	江合川	鵜目	自記	東北地建	宮城	玉造	岩出山町	池月	北上川合流点 48.97	324.40	31
201	北上川	胆沢川	小河原	普通	岩手県	岩手	胆沢	永岡	小河原	北上川合流点 6.00	227.00	32
205	北上川	江合川	短台	自記	東北地建	宮城	桃生	前谷地	北和淵	北上川合流点 2.16	576.10	33
199	北上川	来内川	東館	自記	岩手県	岩手	遠野市		東館	猿ケ石川合流点 0.67	37.00	34
206	北上川	磐井川	下黒沢	自記	岩手県	岩手	西磐井	萩荘	下黒沢	北上川合流点 8.00	261.00	35
432	北上川	江合川	大谷川	普通	東北地建	宮城	玉造	鳴子町	尿前	北上川合流点 61.00	60.50	36
306	鳴瀬川	鳴瀬川	水芋	普通	宮城県	宮城	加美	小野田町	西小野田	64.00	149.40	37
207	鳴瀬川	鳴瀬川	三本木橋	自記	東北地建	宮城	志田	三本木町	南町	35.90	550.80	38
208	鳴瀬川	鳴瀬川	野田橋	普通	東北地建	宮城	志田	松山町	千石	24.85	707.00	39
307	名取川	大倉川	大倉	普通	宮城県	宮城	宮城	大倉	大倉	名取川合流点 7.10	78.50	40
117	阿武隈川	阿武隈川	須賀川	自記	東北地建	福島	石川	小塩江	江持	146.00	910.20	41
211	阿武隈川	阿武隈川	阿久津	自記	東北地建	福島	田村	巖江	阿久津	131.90	1,865.20	42
20	阿武隈川	阿武隈川	本宮	自記	東北地建	福島	安達	和木沢	高木	—	2,283.50	43
212	阿武隈川	阿武隈川	福島	普通	東北地建	福島	福島市		御倉	71.30	3,171.90	44
213	阿武隈川	阿武隈川	伏黒	普通	東北地建	福島	伊達	伏黒	下大川	65.50	3,663.40	45
21	阿武隈川	阿武隈川	丸森	自記	東北地建	宮城	伊具	丸森町	船場	36.80	4,173.00	46
434	米代川	米代川	二ツ井	自記	東北地建	秋田	山本	二ツ井町	比井野	29.97	3,750.40	47
419	米代川	藤琴川	大沢	普通	秋田県	秋田	山本	藤琴	大沢	—	256.20	48
435	雄物川	雄物川	神宮寺	自記	東北地建	秋田	仙北	神宮寺	愛宕下	71.76	3,336.50	49
7	雄物川	雄物川	椿川	自記	東北地建	秋田	河辺	川添	椿川	13.10	4,034.90	50
219	最上川	最上川	小出	自記	東北地建	山形	西置賜	長井町	小出	184.24	1,350.10	51
220	最上川	最上川	西郷	普通	東北地建	山形	北村山	西郷	河島	108.64	3,769.50	52
11	最上川	最上川	古口	自記	東北地建	山形	最上	古口	古口	41.50	5,880.00	53
12	最上川	鮭川	真木	普通	東北地建	山形	最上	鮭川	真木	最上川合流点 14.50	636.00	54
460	最上川	赤川	浜中	自記	東北地建	山形	西田川	袖浦	浜中	赤川河口 3.10	885.20	55
368	最上川	真室川	栗谷沢	自記	山形県	山形	最上	真室川町	川の内	最上川合流点 30.50	181.00	56
224	那珂川	那珂川	黒磯	普通	栃木県	栃木	那須	黒磯町	黒磯	余笹川合流点 29.55	193.70	57
159	那珂川	那珂川	野口	自記	関東地建	茨城	東茨城	御前山	野口	38.40	2,230.00	58
223	那珂川	那珂川	水府橋	自記	関東地建	茨城	水戸市		北三ノ丸	12.35	2,618.00	59
255	那珂川	余笹川	沓掛	自記	栃木県	栃木	那須	伊王野	稲沢	那珂川合流点 4.60	364.00	60
308	那珂川	幕川	佐良土	普通	栃木県	栃木	那須	湯津上	佐良土	那珂川合流点 0.50	435.00	61
226	那珂川	荒川	向田	普通	栃木県	栃木	那須	烏山町	向田	那珂川合流点 3.70	325.60	62
28	利根川	利根川	屋形原	自記	関東地建	群馬	沼田市		屋形原	236.50	1,008.00	63
369	利根川	利根川	岩本	自記	関東地建	群馬	沼田市		岩本	—	1,670.00	64
30	利根川	利根川	上福島	自記	関東地建	群馬	佐波	上陽	上福島	191.00	3,661.00	65

番号	水系名	河川名	観測所名	種別	調査庁	位置 都道府県	市郡	町村	字	河口又は合流点よりの距離 km	流域面積 km²	頁
229	利根川	利根川	八斗島	自記	関東地建	群馬	佐波	名和	八斗島	162.00	5,150.00	66
31	利根川	利根川	川俣	自記	関東地建	群馬	邑楽	佐貫	川俣	130.86	6,018.00	67
32	利根川	利根川	栗橋	自記	関東地建	埼玉	北葛飾	栗橋町	—	110.54	8,588.00	68
34	利根川	利根川	布川	普通	関東地建	茨城	北相馬	利根町	布川	76.45	12,458.00	69
240	利根川	赤谷川	富士新田	自記	群馬県	群馬	利根	新治	相俣	利根川合流点 16.80	55.57	70
370	利根川	片品川	老神	自記	関東地建	群馬	利根	東	老神	258.70	494.00	71
437	利根川	吾妻川	岩島	自記	関東地建	群馬	吾妻	原町	岩島	243.10	741.00	72
39	利根川	烏川	岩鼻	自記	関東地建	群馬	群馬	岩鼻	岩鼻	利根川合流点 8.20	1,188.00	73
438	利根川	鏑川	下仁田	普通	群馬県	群馬	甘楽	下仁田町	下仁田	烏川合流点 35.10	294.00	74
239	利根川	鏑川	塩畑堂	自記	群馬県	群馬	甘楽	小野	後賀	烏川合流点 15.50	459.65	75
237	利根川	広瀬川	下武士	自記	群馬県	群馬	佐波	剛志	下武士	利根川合流点 2.65	339.20	76
238	利根川	小山川	大寄	普通	埼玉県	埼玉	深谷市		上敷免	利根川合流点 3.90	234.10	77
371	利根川	渡良瀬川	早川田	普通	関東地建	群馬	館林市	下早川田町	下早川田	利根川合流点 23.00	1,046.00	78
44	利根川	思川	乙女	自記	関東地建	栃木	下都賀	間々田町	乙女	渡良瀬川合流点 13.13	760.00	79
235	利根川	黒川	府中橋	自記	栃木県	栃木	鹿沼市	鹿沼町	下府所	渡良瀬川合流点 145.00	74.80	80
234	利根川	巴波川	伯仲	普通	栃木県	栃木	下都賀	水代	伯仲	渡良瀬川合流点 3.70	223.50	81
231	利根川	大谷川	神橋	普通	栃木県	栃木	日光市	日光町	下河原	鬼怒川合流点 18.00	200.00	82
232	利根川	鬼怒川	佐貫	自記	関東地建	栃木	塩谷	船生	佐貫	利根川合流点 106.67	1,081.00	83
47	利根川	鬼怒川	石井	普通	関東地建	栃木	宇都宮市	石井町	—	利根川合流点 76.24	1,230.00	84
233	利根川	鬼怒川	水海道	自記	関東地建	茨城	水海道市	新町	—	利根川合流点 11.20	1,822.00	85
36	利根川	江戸川	関宿	普通	関東地建	茨城	猿島	五霞	山王	58.19	8,633.00	86
230	利根川	小貝川	川又	自記	関東地建	茨城	筑波	十和	川又	利根川合流点 28.26	785.00	87
246	夷隅川	夷隅川	大多喜	普通	千葉県	千葉	夷隅	大多喜町	久保	32.60	143.00	88
247	湊川	湊川	関豊	普通	千葉県	千葉	君津	関豊	関豊	16.50	22.53	89
241	中川	中川	吉川	普通	埼玉県	埼玉	北葛飾	吉川	平沼	30.80	709.00	90
243	荒川	荒川	二瀬	普通	埼玉県	埼玉	秩父	大滝	大滝	155.20	170.00	91
242	荒川	荒川	秩父橋	普通	埼玉県	埼玉	秩父市		大宮	126.60	462.78	92
245	荒川	荒川	寄居	自記	関東地建	埼玉	大里	寄居町	寄居	95.00	927.00	93
244	荒川	赤平川	小鹿野	普通	埼玉県	埼玉	秩父	小鹿野町	小鹿野	荒川合流点 15.60	123.20	94
461	荒川	入間川	岩根橋	自記	埼玉県	埼玉	飯能市		大河原	荒川合流点 38.50	93.52	95
162	多摩川	多摩川	石原	自記	関東地建	東京都	北多摩	調布町	—	27.60	1,040.00	96
372	相模川	桂川	強瀬	普通	山梨県	山梨	大月市	賑岡町	強瀬	神川県界 21.00	484.00	97
251	富士川	富士川	清水端	自記	関東地建	山梨	中巨摩	鰍沢町	清水端	60.60	2,121.00	98
373	富士川	笛吹川	桃林橋	自記	関東地建	山梨	中巨摩	田富	大田和	富士川合流点 4.79	632.00	99
252	富士川	荒川	羅漢寺	自記	山梨県	山梨	甲府市	吉沢町	大小無	笛吹川合流点 22.00	85.00	100

番号	水系名	河川名	観測所名	種別	調査庁	位置 都道府県	市郡	町村	字	河口又は合流点よりの距離 km	流域面積 km²	頁
374	富士川	早川	角瀬	普通	山梨県	山梨	南巨摩	五箇	薬袋	富士川合流点 11.00	457.00	101
253	三面川	三面川	茎太	自記	新潟県	新潟	岩船	朝日	松原	17.20	319.00	102
254	荒川	荒川	雲母	自記	新潟県	新潟	岩船	関川	関	19.00	1,091.00	103
256	阿賀野川	阿賀野川	津川	普通	新潟県	新潟	東蒲原	津川町	下町	57.00	6,643.00	104
255	阿賀野川	阿賀野川	馬下	自記	関東地建	新潟	五泉市	—	馬下	33.00	6,880.00	105
439	信濃川	千曲川	杭瀬下	普通	関東地建	長野	埴科	埴科町	杭瀬下	犀川合流点 17.00	2,595.86	106
258	信濃川	千曲川	立ケ花	自記	関東地建	長野	中野市	高丘町	立ケ花	208.50	6,442.25	107
257	信濃川	信濃川	小千谷	自記	関東地建	新潟	小千谷市	川岸町	—	43.00	9,843.00	108
440	信濃川	信濃川	荒町	自記	新潟県	新潟	三条市	—	荒町	49.00	11,571.00	109
264	信濃川	犀川	木戸	普通	長野県	長野	東筑摩	明科町	東川手	千曲川合流点 64.00	1,224.00	110
375	信濃川	犀川	小市橋	自記	関東地建	長野	更級	川中島	四ツ屋	千曲川合流点 9.00	2,773.07	111
261	信濃川	中津川	中津	自記	新潟県	新潟	中魚沼	津南町	—	信濃川合流点 1.30	304.00	112
259	信濃川	清津川	小出	自記	新潟県	新潟	中魚沼	津南町	小出	信濃川合流点 10.00	224.30	113
260	信濃川	魚野川	堀之内	自記	関東地建	新潟	北魚沼	堀之内町	—	信濃川合流点 5.50	1,490.00	114
266	関川	関川	二子島	普通	新潟県	新潟	新井市	—	二子島	20.00	367.00	115
267	狩野川	狩野川	大仁	自記	中部地建	静岡	田方	大仁町	大仁	23.28	322.00	116
182	狩野川	狩野川	徳倉	普通	中部地建	静岡	駿東	清水	下徳倉	7.26	568.00	117
181	狩野川	狩野川	木瀬川	自記	中部地建	静岡	沼津市	大岡町	木瀬川	6.94	281.00	118
59	大井川	大井川	家山	自記	静岡県	静岡	榛原	川根町	家山	36.00	1,120.00	119
61	天龍川	天龍川	伊那富	自記	中部地建	長野	上伊那	朝日	樋口	211.78	730.76	120
269	天龍川	天龍川	万年橋	普通	中部地建	長野	下伊那	河野	筏	157.51	2,258.20	121
60	天龍川	天龍川	鹿島	自記	中部地建	静岡	磐田	二俣町	鹿島	24.96	4,880.00	122
165	豊川	豊川	新城	自記	中部地建	愛知	南設楽	千郷	—	28.56	705.00	123
270	矢作川	矢作川	岩津	自記	中部地建	愛知	岡崎市	岩津町	西蔵前	29.20	1,365.24	124
63	矢作川	矢作川	米津	自記	中部地建	愛知	碧海	明治	米津	9.63	1,667.61	125
118	矢作川	矢作古川	小島	自記	中部地建	愛知	西尾市	小島町	山内	13.70	1,667.61	126
67	庄内川	庄内川	枇杷島	自記	愛知県	愛知	西春日井	西枇杷島町	下小田井	15.70	705.00	127
280	木曾川	木曾川	桃山	自記	中部地建	長野	西筑摩	上松町	—	159.10	1,059.59	128
281	木曾川	木曾川	犬山	普通	中部地建	愛知	犬山市	犬山町	—	57.19	4,683.80	129
282	木曾川	木曾川	笠松	自記	中部地建	岐阜	羽島	笠松町	—	40.42	4.955.80	130
284	木曾川	中津川	中津川	自記	岐阜県	岐阜	中津川市	中津川町	—	木曽川合流点 7.00	60.00	131
283	木曾川	付知川	知原	自記	中部地建	岐阜	恵那	福岡町	高山	木曽川合流点 3.75	203.40	132
285	木曾川	阿木川	大井	自記	岐阜県	岐阜	恵那	大井町	長島	木曽川合流点 2.00	116.00	133
69	木曾川	和良川	方須	自記	中部地建	岐阜	郡上	和良	方須	馬瀬川合流点 4.80	113.70	134
163	木曾川	馬瀬川	乙原	自記	中部地建	岐阜	益田	金山町	東	飛弾川合流点 14.20	274.60	135

番号	水系名	河川名	観測所名	種別	調査庁	位置 都道府県	市郡	町村	字	河口よりの距離 km	流域面積 km²	頁
286	木曾川	馬瀬川	金山	自記	中部地建	岐阜	益田	金山町	奥金山	飛弾川合流点 2.50	465.00	136
68	木曾川	赤川	三川	自記	中部地建	岐阜	加茂	蘇原	三川	飛弾川合流点 1.60	111.20	137
377	木曾川	飛禅川	白川口	自記	中部地建	岐阜	加茂	白川町	河岐	—	2,020.00	138
289	揖斐川	揖斐川	東杉原	自記	岐阜県	岐阜	揖斐	藤橋	東杉原	藪川合流点 41.00	263.00	139
72	揖斐川	揖斐川	鷺田	普通	中部地建	岐阜	大垣市	新開町	—	43.50	1,195.80	140
290	揖斐川	揖斐川	大巻	普通	中部地建	岐阜	養老	池辺	大巻	27.00	1,605.00	141
288	長良川	長良川	稲戸	普通	岐阜県	岐阜	郡上	相生町	稲成	86.00	652.00	142
287	長良川	長良川	美濃	普通	岐阜県	岐阜	美濃市	美濃町	港町	53.00	1,076.00	143
441	長良川	長良川	忠節	普通	中部地建	岐阜	岐阜市	忠節町	—	—	1,606.80	144
158	長良川	長良川	墨俣	自記	中部地建	岐阜	安八	墨俣	—	39.36	1,914.00	145
442	鈴鹿川	鈴鹿川	高岡	普通	中部地建	三重	鈴鹿市	高岡町	—	6.56	268.63	146
443	宮川	宮川	中島	自記	三重県	三重	伊勢市	宮川町	—	—	815.30	147
291	黒部川	黒部川	愛本	自記	中部地建	富山	下新川	宇奈月町	—	13.10	667.00	148
298	神通川	宮川	高山	普通	岐阜県	岐阜	高山市	三ノ町	片原	川上川合流点 3.60	57.15	149
379	神通川	井田川	笹倉	普通	富山県	富山	婦負	婦中町	笹倉	神通川合流点 3.90	429.50	150
292	庄川	庄川	金屋	自記	中部地建	富山	礪波市	庄川町	金屋	27.20	1,103.00	151
186	小矢部川	小矢部川	小院瀬見	自記	中部地建	富山	西礪波	福光町	小院瀬見	52.00	49.10	152
358	小矢部川	小矢部川	長江	自記	中部地建	富山	高岡市	—	長江	11.20	569.00	153
359	町野川	町野川	柳田	自記	石川県	石川	鳳至	柳田	柳田	18.70	47.95	154
296	手取川	手取川	鶴来	自記	中部地建	石川	石川	鶴来町	—	16.43	747.55	155
299	熊野川	熊野川	相賀	自記	近畿地建	和歌山	東牟婁	高田	相賀	12.80	2,300.00	156
380	古座川	古座川	真砂	普通	和歌山県	和歌山	東牟婁	三尾川	大川	—	104.00	157
381	紀の川	吉野川	上市	普通	奈良県	奈良	吉野	上市町	—	71.84	512.00	158
444	紀の川	紀の川	橋本	自記	近畿地建	和歌山	橋本市	橋本町	—	49.50	885.00	159
445	紀の川	紀の川	竹房	普通	近畿地建	和歌山	那賀	田中	竹房	23.20	1,224.00	160
300	紀の川	紀の川	船戸	自記	近畿地建	和歌山	那賀	小倉	船戸	17.40	1,570.00	161
446	紀の川	貴志川	野上	普通	近畿地建	和歌山	海草	中野上	沖野々	紀の川合流点 12.90	217.00	162
447	大和川	大和川	王寺	普通	近畿地建	奈良	北葛城	王寺町	—	28.80	671.00	163
78	大和川	大和川	太田	普通	近畿地建	大阪府	八尾市	太田町	—	14.40	965.00	164
448	大和川	石川	道明寺	自記	近畿地建	大阪府	南河内	道明寺町	—	大和川合流点 19.10	226.00	165
301	淀川	瀬田川	鳥井川	自記	近畿地建	滋賀	栗太	瀬田町	橋本	73.90	3,848.00	166
302	淀川	淀川	枚方	自記	近畿地建	大阪府	枚方市	—	伊加賀	26.00	7,281.00	167
120	淀川	大戸川	黒津	自記	近畿地建	滋賀	大津市	田上黒津町	—	—	197.00	168
303	淀川	桂川	亀岡	自記	近畿地建	京都府	亀岡市	亀岡町	下中島	67.70	679.00	169
386	淀川	宇陀川	榛原	普通	奈良県	奈良	宇陀	榛原町	萩原	名張川合流 22.40	80.20	170

番号	水系名	河川名	観測所名	種別	調査庁	位置 都道府県	市郡	町村	字	河口よりの距離 km	流域面積 km²	頁
80	淀川	木津川	加茂	自記	近畿地建	京都府	相楽	加茂町	里	66.40	1,456.00	171
449	猪名川	猪名川	軍行橋	自記	近畿地建	兵庫	伊丹市		一	神崎川合流点 7.70	340.00	172
305	市川	市川	西田原	普通	兵庫県	兵庫	神崎	田原	下河原 西田原	24.00	376.00	173
88	揖保川	揖保川	山崎	普通	近畿地建	兵庫	穴栗	山崎町	中広瀬	29.00	476.00	174
450	揖保川	揖保川	龍野	自記	近畿地建	兵庫	竜野市	竜野町	一	13.40	607.00	175
310	九頭龍川	九頭龍川	中角	自記	福井県	福井	吉田	河合	中角	45.55	1,379.30	176
451	由良川	由良川	戸田	自記	近畿地建	京都府	福知山市		一 戸田	—	929.57	177
389	由良川	由良川	福知山	自記	近畿地建	京都府	福知山市	鋳物師町	一	35.50	1,344.25	178
390	吉井川	吉井川	御休	自記	中四地建	岡山	上道	上道町	一日市	13.50	1,974.00	179
452	旭川	旭川	勝山	普通	岡山県	岡山	真庭	勝山町	鳴戸	—	593.26	180
391	旭川	旭川	下牧	自記	中四地建	岡山	岡山市		一 下牧	19.40	1,570.00	181
393	太田川	太田川	加計	普通	中四地建	広島	山県	加計町	中ノ渡	60.60	634.00	182
394	太田川	太田川	玖村	自記	中四地建	広島	安佐	高陽町	玖	—	1,481.00	183
318	佐波川	佐波川	野谷	普通	山口県	山口	佐波	徳地町	野谷	37.25	88.40	184
317	厚東川	厚東川	木田橋	普通	山口県	山口	宇部市		一 木田	14.50	342.40	185
316	木屋川	木屋川	滝	自記	山口県	山口	豊浦	豊田町	大河内	30.00	84.10	186
453	千代川	千代川	行徳	自記	中四地建	鳥取	鳥取市	古海町	一	5.11	1,053.70	187
455	天神川	天神川	小田	自記	中四地建	鳥取	倉吉市	小田町	一	5.25	464.00	188
127	日野川	日野川	生山	普通	鳥取県	鳥取	日野	伯南町	生山	52.00	157.80	189
128	日野川	日野川	三谷	普通	鳥取県	鳥取	日野	根南町	三谷	32.00	463.60	190
319	飯梨川	飯梨川	広瀬	普通	島根県	島根	能義	広瀬町	富田	—	179.39	191
395	斐伊川	斐伊川	伊萱	自記	中四地建	島根	飯石	三刀屋町	伊萱	25.62	732.40	192
95	江川	江川	吉田	自記	中四地建	広島	高田	吉田町	高樋	132.00	400.30	193
97	江川	江川	三次	自記	中四地建	広島	三次市	三次町	寺戸	108.00	616.30	194
98	江川	江川	都賀	自記	中四地建	島根	邑智	都賀	上野	70.00	2,788.40	195
96	江川	馬洗川	南畑敷	自記	中四地建	広島	三次市	十日市町	南畑敷	110.00	650.20	196
132	神戸川	神戸川	窪田	普通	島根県	島根	簸川	窪田	仁江	34.70	240.00	197
134	神戸川	神戸川	朝山	普通	島根県	島根	簸川	朝山	馬木	—	459.60	198
99	高津川	高津川	青原	普通	島根県	島根	鹿足	日原町	富田	17.20	603.10	199
402	香東川	内場川	上西	自記	香川県	香川	香川	上西	焼堂	香東川合流点 3.50	24.00	200
335	鴨部川	鴨部川	鴨庄橋	自記	香川県	香川	大川	志度町	丸山	2.30	65.80	201
456	湊川	湊川	湊川橋	自記	香川県	香川	大川	白鳥町	上所	1.00	51.30	202
403	湊川	湊川	福栄	自記	香川県	香川	大川	白鳥町	与山田	9.50	30.00	203
332	土器川	土器川	祓川橋	自記	香川県	香川	仲多度	満濃町	東高篠	—	127.00	204
101	香東川	香東川	塩江	自記	香川県	香川	香川	塩江	大向	25.00	60.00	205

番号	水系名	河川名	観測所名	種別	調査庁	位置 都道府県	市郡	町村	字	河口又は合流点よりの距離 km	流域面積 km²	頁
457	香東川	香東川	郷東橋	自記	香川県	香川	高松市	西浜新町	一	0.80	110.00	206
333	綾川	綾川	綾川橋	自記	香川県	香川	坂出市	加茂町	鴨本	5.00	122.00	207
135	国領川	国領川	端出場	普通	愛媛県	愛媛	新居	角野町	立川山	10.50	30.00	208
176	中山川	中山川	鞍瀬	普通	愛媛県	愛媛	周桑	桜樹	鞍瀬	16.10	84.00	209
458	重信川	重信川	出合	自記	中四地建	愛媛	伊予市	一	出合	3.02	455.30	210
330	肱川	宇和川	下川	普通	愛媛県	愛媛	東宇和	宇和町	下川	21.50	100.80	211
328	肱川	肱川	鹿ノ川	自記	愛媛県	愛媛	喜多	肱川	鹿野川	44.60	516.30	212
329	肱川	肱川	阿蔵	普通	愛媛県	愛媛	大洲市	大洲町	阿蔵	18.10	1,007.00	213
331	肱川	小田川	内子	普通	愛媛県	愛媛	喜多	内子町	知清	—	314.40	214
401	吉野川	吉野川	岩津	普通	中四地建	徳島	阿波	阿波町	乙岩津	—	2,768.00	215
400	吉野川	吉野川	池田	自記	中四地建	徳島	三好	池田町	一	—	1,918.50	216
399	吉野川	吉野川	大歩危	自記	中四地建	徳島	三好	三名	上名	100.00	1,079.00	217
397	吉野川	吉野川	中島	普通	中四地建	高知	土佐	土佐	田井	141.00	414.20	218
327	那賀川	那賀川	川口	自記	徳島県	徳島	那賀	延野	吉野	—	662.00	219
103	物部川	物部川	杉田	普通	中四地建	高知	香美	土佐山田町	杉田	12.00	432.53	220
326	仁淀川	仁淀川	伊野	自記	中四地建	高知	吾川	伊野町	北山	108.00	1,018.00	221
404	渡川	渡川	窪川	普通	高知県	高知	高岡	窪川町	窪川橋	129.50	280.40	222
325	渡川	渡川	具同	自記	中四地建	高知	中村	具同町	一	9.47	1,807.60	223
407	渡川	中筋川	有岡	普通	中四地建	高知	幡多	中筋	有岡	渡川合流点 14.03	85.30	224
336	遠賀川	遠賀川	日の出橋	自記	九州地建	福岡	直方市	外町	一	18.80	750.00	225
462	山国川	山国川	下唐原	自記	九州地建	福岡	築上	大平	下唐原	5.80	483.00	226
339	大分川	大分川	明磧橋	自記	九州地建	大分	大分市	明磧町	奥田	8.68	494.20	227
340	大野川	大野川	白滝橋	自記	九州地建	大分	大分	大南町	中戸次	14.80	1,381.00	228
459	番匠川	番匠川	番匠橋	自記	九州地建	大分	南海部	上野	小田	8.95	278.05	229
353	五ケ瀬川	五ケ瀬川	三輪	自記	九州地建	宮崎	東旧杵	南方	三輪	8.70	983.95	230
354	五ケ瀬川	北川	熊田	普通	宮崎県	宮崎	東旧杵	北川	川内名	—	329.26	231
413	大淀川	大淀川	嶽下	自記	九州地建	宮崎	都城市	西町	一	76.54	154.30	232
347	大淀川	大淀川	高岡	自記	九州地建	宮崎	東諸県	高岡町	五町	21.30	1,512.90	233
346	大淀川	本庄川	嵐田	自記	九州地建	宮崎	東諸県	本庄町	嵐田	大淀川合流点 6.94	393.70	234
417	肝属川	肝属川	俣瀬	普通	九州地建	鹿児島	肝属	東串良	川西	3.88	450.00	235
337	筑後川	筑後川	瀬ノ下	自記	九州地建	福岡	久留米市	瀬ノ下町	上浜	25.91	2,350.00	236
109	筑後川	筑後川	長谷	自記	九州地建	大分	日田市	高井町	長谷	68.70	1,340.00	237
463	嘉瀬川	嘉瀬川	古湯	普通	佐賀県	佐賀	小城	南山	古湯	26.50	129.82	238
151	嘉瀬川	嘉瀬川	都渡城	自記	佐賀県	佐賀	佐賀	大和	梅野	15.70	225.70	239
418	本明川	本明川	四面橋	普通	長崎県	長崎	諫早市	永昌町	四面橋	5.96	40.10	240

番号	水系名	河川名	観測所名	種別	調査庁	位置 都道府県	市郡	町村	字	河口又は合流点よりの距離 km	流域面積 km²	頁
421	菊池川	菊池川	分田	自記	九州地建	熊本	鹿本市	中富町	下分田	37.70	554.30	241
341	球磨川	球磨川	新橋	自記	九州地建	熊本	球磨	水上	岩野	93.50	158.00	242
342	球磨川	球磨川	人吉	自記	九州地建	熊本	人吉市	七日町	—	62.04	1,136.70	243
351	川内川	川内川	吉松	自記	九州地建	鹿児島	姶良	吉松町	川西	96.30	285.00	244
352	川内川	川内川	下殿	自記	九州地建	鹿児島	大口市	—	下殿	66.00	678.00	245

Ⅱ 流 量 年 表

1. 本表記載の各種流量は次の通りとする。

「高水流量」(指定水位以上の流量): 実測流量値又は之より算出する。

「低水流量」(指定水位以下の流量): 実測流量値又は之により作成した水位曲線より算出する。

「日流量」この算定法は次のイ. ロ. ハ. ニ. の4種あり夫々々年表の記事欄に記入してある。

イ. 当日の最高, 最低各水位に対応する流量値の平均値

ロ. 当日の最高, 最低水位の平均値に対応する流量値

ハ. 当日の午前6時, 午後6時の各水位に対応する流量値の平均値

ニ. 当日の午前6時, 午後6時の水位の平均値に対応する流量値

「最大流量」: 各期間中の最大流量値で日流量の最大値ではない

「豊水流量」: 当年内を通じ95日之を下らない程度の流量値

「平水流量」: 当年内を通じ 185 日之を下らない程度の流量値

「低水流量」: 当年内を通じ 275 日之を下らない程度の流量値

「渇水流量」: 当年内を通じ 355 日之を下らない程度の流量値

「最小流量」: 各期間内の最小流量値で, 日流量の最小値ではない。

「年平均流量」: 当年日流量の総計を当年日数で除した流量値

「年総量」: 年平均流量に年の秒数を乗じた値

2. 流量の単位は立方米毎秒, 年総量の単位は立方米, 河口よりの距離は粁, 流域面積の単位は平方粁とする。

3. 観測所の種別は普通 (普通量水標の設置してある箇所), 及び自記 (自記量水標の設置してある箇所) であつて各々朝夕6時の観測である。

Annual Record of River Flow

(Page 1～9)

Title : I. The List of Flow Gauging Stations

Table :

Number of Station	Name of River System	Name of River	Name of Station	Type of Station	Location of Station	Catchment Area	Page

(Page 11～)

Title : II Annual Record of River Flow

Table : See the table on page 12

(The figures above the gothic lettered discharge indicate the Date. Time, Month, Date, Time, or Year, Month, Date observed.)

(Map attached)

The Map of the Location of the River Flow Gauging Stations.

_____Flow Gauging Station, _____ River of _____ River System.

Registering Number : _____, Belonging to _____

Distance from rivermouth : _____ km

Catchment Area : _____ km^2,

Location of Station : _____

Type of Station : Ordinary or Self recording Type

Month / Date	Jan.	Feb.	Mar.	Apr.	May.	June	July	Aug.	Sept.	Oct.	Nov.	Dec.	Annaul Total or Av.
	m^3/s												
1													
2													
3													
4													
5													
6													
7													
8													
9													
10													
11													
12													
13													
14													
15													
16													
17													
18													
19													
20													
21													
22													
23													
24													
25													
26													
27													
28													
29													
30													
31													
Monthly Total													
Daily Mean													
Daily Max.													
Daily Min.													
Period From__ to__ Daily Mean													
Period From__ to__ Daily Max.													
Period From__ to__ Daily Min.													

Remarks		Period From_____ to_____	Max.	95-day	185-day	275-day	355-day	Min.	Annual av.	Annual Total
	Discharge	of that year	m^3/s							m^3
		of past years								
	Discharge per 100km^2 of Catchment Area	of that year								
		of past years								

台帳整理番号、北海道、局、10

天塩川水系天塩川筋奥士別流量観測所

昭和29年

河口より　244.28粁　流域面積303.73平方粁　北海道上川郡朝日村

自　記

月	一月	二月	三月	四月	五月	六月	七月	八月	九月	十月	十一月	十二月	全年
日													
1				8.03	12.86	19.91	11.18	12.35	15.04	15.61	16.19		
2				9.46	12.52	19.26	11.84	10.70	14.11	14.48	16.19		
3				10.70	13.04	19.91	10.86	16.19	13.75	14.11	16.79		
4				10.38	12.35	20.56	11.02	20.56	13.57	14.67	17.39		
5				10.54	10.86	21.45	11.34	18.63	13.39	14.85	16.99		
6				11.18	10.23	19.69	11.02	15.42	13.39	14.48	16.59		
7				19.05	9.17	19.05	10.54	14.11	13.39	13.93	16.00		
8				18.84	9.02	17.80	10.38	13.57	14.85	13.93	15.42		
9				15.04	29.52	17.19	10.38	15.80	13.93	13.93	14.85		
10				14.30	35.91	16.59	10.23	15.04	13.75	13.93	14.48		
11				14.11	29.26	15.80	9.92	14.11	13.22	12.69	14.48		
12				13.75	25.20	15.42	9.92	13.75	27.70	12.69	14.11		
13				14.11	25.45	15.04	9.77	13.57	18.21	13.93	13.75		
14				14.11	39.49	14.48	9.77	13.04	16.59	14.48	12.86		
15				14.30	35.04	14.11	9.61	25.20	15.04	14.93	12.69		
16				14.30	31.67	13.93	9.61	22.13	15.61	13.57	12.69		
17				14.11	29.00	13.57	9.46	19.26	14.85	15.61	12.69		
18				16.00	27.70	13.22	9.32	16.79	14.11	15.80	12.35		
19				37.68	28.22	13.22	9.32	17.80	13.75	15.42	13.93		
20				13.40	28.22	12.69	9.32	35.04	13.22	15.04	11.51		
21				23.29	27.19	12.52	9.17	24.96	13.22	14.48	11.84		
22				24.24	25.94	12.35	9.17	20.56	12.69	14.30	11.84		
23				29.52	24.72	12.01	9.02	20.78	12.86	14.30	11.67		
24				36.49	24.48	11.84	8.88	18.21	12.86	14.48	12.52		
25				42.92	25.45	11.84	8.88	16.00	14.11	14.85	13.93		
26				43.56	22.36	11.51	9.32	15.61	13.57	14.48	13.39		
27				35.91	19.91	11.18	11.84	15.61	15.42	14.48	12.69		
28				30.05	18.63	11.02	11.02	17.80	16.59	14.48	13.22		
29				29.00	22.13	11.02	14.67	16.79	16.79	15.80	13.39		
30				31.67	21.68	11.02	12.35	15.61	16.00	15.80	13.39		
31					20.78		10.07	14.67		16.39			
合計				620.04	708.00	449.20	319.20	539.66	445.58	450.92	419.83		
平均				20.67	22.84	14.97	10.30	17.41	14.85	14.55	13.99		
最大				25. 18 46.49	15. 6 65.72	5. 6 21.68	29. 6 15.25	20. 2 47.49	12. 6 34.47	27. 4 16.99	4. 6 17.39		
最小				1. 18 8.03	8. 6 8.88	28. 6 11.02	25. 8.88	2. 18 10.54	24. 6 12.35	12. 4 12.69	19. 6 11.51		
自年至年間年 平均				—	—	—	—	—	—	—	—		
自年至年間年 最大				—	—	—	—	—	—	—	—		
自年至年間年 最小				—	—	—	—	—	—	—	—		

記事			最大	豊水	平水	低水	渇水	最小	年平均	年総量
日流量決定は口の方法である。 冬季流量河川は結氷のため削除した。	流量	当年	—	—	—	—	—	—	—	—
		累年	—	—	—	—	—	—	—	—
	流域百粁平方当り	当年	—	—	—	—	—	—	—	—
		累年	—	—	—	—	—	—	—	—

台帳整理番号、北海道、局、 5

天塩川水系天塩川筋名寄大橋流量観測所

昭和29年

河口より 192.16粁　流域面積1.583.00平方粁　北海道中川郡名寄町大字11線

自記

月	一月	二月	三月	四月	五月	六月	七月	八月	九月	十月	十一月	十二月	全年
日													
1	20.25	41.17	32.10	148.00	248.01	52.55	9.00	35.99	32.10	32.10	52.55	31.17	
2	19.50	43.33	68.05	179.97	248.01	82.49	24.99	35.99	28.44	26.69	44.44	80.98	
3	21.00	35.99	61.35	120.97	237.62	68.05	16.67	50.16	24.17	24.99	58.57	274.95	
4	18.06	32.10	53.77	136.08	261.31	79.49	18.06	98.32	20.25	48.44	68.05	141.98	
5	25.83	43.33	48.99	124.67	200.66	51.35	24.99	105.07	16.67	24.17	62.66	87.09	
6	20.25	46.68	44.44	160.41	175.53	48.99	16.67	41.17	16.67	20.25	62.66	65.33	
7	22.56	31.17	53.77	317.96	191.32	48.99	12.25	24.17	16.67	17.36	58.57	47.83	
8	24.17	28.44	48.99	332.99	160.41	43.33	11.67	24.17	34.02	17.36	44.44	44.44	
9	33.06	27.56	48.99	205.40	143.97	35.99	16.67	27.00	34.02	18.77	41.17	75.10	
10	24.17	24.17	43.33	203.02	227.46	30.24	18.06	68.05	28.44	18.06	42.24	95.04	
11	21.77	28.44	43.33	193.63	200.66	29.33	3.06	35.00	24.17	17.36	37.00	68.05	
12	39.05	23.36	43.33	191.32	164.66	31.17	7.11	24.17	43.33	16.00	38.02	47.83	
13	26.69	30.24	47.83	229.98	119.15	28.44	9.00	17.36	101.65	20.25	39.05	42.24	
14	27.56	28.44	51.35	255.95	177.74	27.56	8.51	16.67	56.34	17.36	39.05	47.83	
15	35.00	26.69	31.17	255.95	536.58	29.33	7.56	195.96	61.35	16.67	31.17	45.55	
16	26.69	21.00	31.17	200.66	235.06	27.56	7.11	182.21	38.02	18.06	34.02	47.83	
17	22.56	26.69	33.06	248.01	210.21	22.56	8.03	96.67	31.17	37.00	43.33	42.24	
18	26.89	48.99	37.00	258.62	184.67	21.00	1.36	60.05	28.44	43.33	33.06	43.33	
19	22.56	41.17	50.16	494.96	162.54	19.50	5.84	56.34	24.99	29.33	33.06	45.55	
20	26.69	40.10	43.33	600.13	136.08	18.06	7.56	348.37	21.00	31.17	31.17	47.83	
21	58.77	40.10	56.34	559.37	130.31	13.44	8.03	150.03	24.17	22.56	38.02	42.24	
22	41.17	35.00	41.17	303.28	132.23	16.00	8.03	95.04	28.44	17.36	43.33	42.24	
23	52.55	35.99	48.99	440.91	106.76	15.34	7.56	88.64	21.77	17.36	43.33	43.33	
24	31.17	35.00	42.24	465.74	103.34	8.51	8.03	92.23	28.44	21.00	33.06	34.02	
25	48.99	35.00	45.55	502.40	110.23	13.44	1.36	47.83	87.09	38.02	44.44	33.06	
26	45.55	31.17	51.35	571.89	115.54	11.11	6.25	42.24	50.16	23.36	58.57	42.24	
27	62.66	34.02	48.99	342.18	96.67	10.03	12.25	37.00	72.23	21.77	52.55	42.24	
28	46.68	30.24	48.99	184.47	93.43	6.67	20.25	53.77	98.32	16.67	43.33	42.24	
29	42.24		48.99	248.01	73.66	7.56	69.44	48.99	68.05	33.06	45.55	38.02	
20	41.17		53.77	261.31	68.05	10.56	75.10	40.10	43.33	62.66	42.24	42.24	
31	45.55		44.44		106.76		24.17	32.10		57.49		35.99	
合計	1.020.81	945.58	1.446.33	8.738.24	5.358.63	908.64	474.64	2.306.86	1.203.91	806.03	1.338.70	1.860.05	26.408.42
平均	32.93	33.77	46.66	281.88	172.86	30.29	15.31	74.41	40.13	26.00	44.62	60.00	72.35
最大	27. 16 70.83	18. 16 55.00	31. 16 82.49	19. 23 662.92	15. 8 620.71	1. 6 96.67	29 .18 154.14	20. 9 396.59	12. 6 156.22	31. 7 75.10	4. 20 96.67	2. 7 332.99	4. 19.23 662.92
最小	10. 7 16.67	16. 7 18.06	15. 7 13.44	3. 14 98.32	31. 4 24.17	28. 18 6.53	25. 18 0.56	12. 18 16.67	5. 18 16.67	16. 18 15.34	24. 15 24.99	1. 7 20.25	7. 25.18 0.56
自29年至29年間年 平均	36.01	35.70	50.95	266.52	194.09	51.48	59.22	107.50	62.90	44.45	48.97	56.91	84.56
自29年至29年間年 最大	29. 1.15 79.30	28. 2.23 154.15	28. 3.26 261.30	29. 4.19 662.92	29. 5.15 620.71	28. 6. 6 312.04	28. 7.25 170.96	28. 8. 7 1.841.45	26. 9. 3 727.70	26.10.28 133.40	26.11. 9 115.70	29.12. 2 332.99	28. 8. 7 1.841.45
自29年至29年間年 最小	26. 1.22 11.56	29. 2.16 18.06	29.3.15 13.44	28 .4. 9 43.33	29. 5.31 24.17	29. 6.28 2.01	29. 7.25 0.56	26. 8.23 13.71	28. 9.26 15.33	28.10.22 15.33	28.11.27 15.33	28.12.31 16.67	29, 7,25 0.56

記事

日流量決定は4月～11月はロ、12月～3月はニ、の方法である。
累年記録は昭和27年を含まず。

昭26～29		最大	豊水	平水	低水	渇水	最小	年平均	年総量
流量	当年	662.92	68.05	43.33	28.44	8.03	0.56	72.35	2.281.69 ×10⁶
	累年	1,841.45	86.49	47.64	31.72	15.57	0.56	84.56	2.666.84 ×10⁶
流域平方粁当り百粁	当年	41.88	4.30	2.74	1.80	0.51	0.04	4.57	144.12 10⁶
	累年	116.33	5.46	3.01	2.00	0.98	0.04	5.20	163.99 ×10⁶

台帳整理番号、北海道、局、 6

天塩川水系天塩川筋譽平流量観測所

昭和29年

河口より 98.18粁　流域面積3.522.53平方粁　北海道中川郡中川村大字中川番外地

自記

月	一月	二月	三月	四月	五月	六月	七月	八月	九月	十月	十一月	十二月	全年
日													
1				346.40	550.98	340.56	78.98	112.62	110.42	125.16	153.51		
2				664.25	510.04	323.41	78.06	102.86	102.86	104.99	138.36		
3				747.20	495.97	257.58	95.57	121.68	99.70	115.98	138.36		
4				716.44	526.71	211.22	90.59	193.38	93.54	106.06	140.83		
5				702.51	461.66	214.27	92.53	214.27	91.53	101.80	145.84		
6				319.66	446.02	194.83	97.63	150.93	88.55	97.63	134.69		
7				593.49	491.33	169.45	94.55	114.85	87.57	93.54	138.36		
8				627.06	417.82	168.09	91.53	107.14	96.60	92.53	137.13		
9				457.18	384.33	162.71	86.75	108.23	127.51	97.63	133.48		
10				407.21	470.69	161.38	86.75	168.09	113.74	96.60	125.16		
11				407.21	472.96	158.74	85.62	133.48	103.92	91.53	118.24		
12				364.10	392.57	157.42	79.92	115.98	100.75	90.53	117.11		
13				396.73	356.17	156.11	82.74	104.99	173.56	88.55	115.98		
14				419.96	526.71	157.42	82.74	97.63	133.48	89.54	113.74		
15				419.96	881.73	160.06	82.74	112.62	127.51	98.66	109.32		
16				386.38	632.31	160.06	78.98	203.69	123.99	95.57	103.92		
17				443.86	543.64	160.06	78.98	181.92	117.07	99.70	101.80		
18				468.43	517.15	158.74	78.98	152.22	106.06	109.32	104.99		
19				489.01	439.47	152.22	72.61	139.59	96.60	109.32	103.92		
20				887.95	407.21	150.93	74.41	312.23	95.57	100.75	104.99		
21				680.52	390.51	147.10	78.06	278.11	96.60	91.53	107.14		
22				593.49	370.11	152.22	76.22	197.76	100.75	96.60	117.11		
23				906.74	356.17	153.51	57.31	186.17	95.57	90.53	115.98		
24				897.32	332.88	153.51	76.22	168.09	92.53	147.10	110.42		
25				961.06	342.49	152.22	73.51	137.13	162.71	154.81	131.08		
26				983.88	338.63	150.93	69.96	123.99	144.58	128.69	147.10		
27				767.70	329.08	153.51	78.06	117.11	184.74	113.74	128.69		
28				588.40	312.23	158.74	82.57	131.08	220.20	107.14	120.53		
29				560.84	297.62	162.71	138.36	150.93	205.18	131.08	119.38		
30				568.29	329.08	166.74	208.19	133.48	135.91	197.76	110.42		
31					358.14		128.69	119.38		153.51			
合計				17.773.23	13.682.41	5.326.45	2.775.45	4.791.63	3.629.30	3.417.88	3.687.58		
平均				592.44	441.37	177.55	89.53	154.57	120.98	110.25	122.92		
最大				26. 1 1.047.79	1. 550.98	3. 11 352.23	30. 5 245.97	20. 17 415.69	27. 18 255.11	30. 9 208.19	1. 7 156.11		
最小				5. 1 183.33	29. 20 290.45	21. 16 144.58	27. 7 63.98	4. 23 92.53	7. 23 82.74	13. 24 83.77	17. 7 100.75		
自年至年間年 平均				—	—	—	—	—	—	—	—		
自年至年間年 最大				—	—	—	—	—	—	—	—		
自年至年間年 最小				—	—	—	—	—	—	—	—		

記事

日流量決定はロの方法である。
冬季流量は河川結氷のため削除した。

		最大	豊水	平水	低水	渇水	最小	年平均	年総量
流量	当年	—	—	—	—	—	—	—	—
	累年	—	—	—	—	—	—	—	—
流域平方粁当り百粁	当年	—	—	—	—	—	—	—	—
	累年	—	—	—	—	—	—	—	—

台帳整理番号、北海道、局、11

天塩川水系名寄川筋真勲別流量観測所

昭和29年

天塩川合流点より　6.75粁　流域面積683.95平方粁　北海道上川郡名寄町字真勲別　自　記

月	一月	二月	三月	四月	五月	六月	七月	八月	九月	十月	十一月	十二月	全年
日													
1	19.89	9.63	7.75	33.83	114.13	25.19	13.41	32.91	25.19	26.81	26.81	19.89	
2	20.61	10.13	7.75	36.67	112.44	24.39	18.49	22.08	22.84	23.61	21.34	56.13	
3	22.08	8.67	7.75	32.91	109.08	26.81	12.83	37.64	19.89	21.34	18.49	78.29	
4	19.89	8.20	8.20	30.22	117.57	31.10	10.65	64.81	20.61	23.61	17.15	57.33	
5	17.81	8.67	10.13	28.49	88.49	32.91	14.00	44.81	21.34	21.34	14.00	35.71	
6	25.19	8.67	8.67	39.63	79.71	26.81	13.41	32.91	22.08	19.89	14.00	31.10	
7	22.08	8.67	9.14	97.72	88.49	24.39	12.27	26.81	22.84	18.49	25.19	29.38	
8	19.19	8.67	9.14	104.13	72.75	24.39	11.72	25.99	28.49	18.49	24.39	25.99	
9	19.89	8.67	8.20	81.14	63.53	20.61	11.72	36.67	28.49	17.81	24.39	29.38	
10	17.81	9.14	9.14	63.53	85.51	22.08	11.72	40.64	23.61	18.49	25.19	32.00	
11	18.49	9.14	9.14	61.01	74.11	21.34	11.17	32.91	20.61	17.15	24.39	27.65	
12	16.49	8.67	8.67	54.94	59.77	22.08	11.72	27.65	29.38	15.85	23.61	24.39	
13	19.19	9.63	8.67	56.13	51.44	21.34	11.17	20.61	28.49	17.15	17.81	21.34	
14	19.89	8.67	8.67	54.94	82.58	20.61	10.65	17.15	24.39	19.19	17.81	32.61	
15	18.49	8.67	8.67	52.60	131.83	19.19	11.17	40.64	23.61	18.49	18.49	22.08	
16	19.89	8.67	8.20	53.76	89.99	17.81	11.72	28.49	23.61	15.85	17.15	19.89	
17	19.19	8.67	7.75	62.27	88.49	17.15	11.17	37.64	22.84	17.15	17.15	18.49	
18	18.49	8.67	8.20	74.11	81.14	15.22	11.17	32.00	20.61	19.89	17.15	19.19	
19	19 19	8.67	8.20	143.04	70.05	14.00	11.17	39.63	22.08	19.89	15.22	20.61	
20	17.81	8.20	9.14	146.88	62.27	12.83	10.65	79.71	24.39	17.81	15.22	19.89	
21	17.15	7.75	8.67	109.08	53.76	12.83	10.65	57.33	27.65	17.81	15.85	18.49	
22	17.15	7.75	9.63	107.42	46.97	12.27	9.14	46.97	23.61	17.81	17.15	17.15	
23	14.61	8.67	12.27	150.78	37.64	12.27	8.20	44.81	19.89	19.89	15.85	16.49	
24	12.27	8.67	14.00	175.20	33.83	13.41	8.20	36.67	19.89	30.22	14.61	16.49	
25	15.22	8.67	16.49	210.63	42.70	14.61	8.67	32.00	37.64	26.81	19.89	17.15	
26	11.17	8.67	18.49	199.21	40.64	14.00	10.65	28.49	32.00	21.34	20.61	16.49	
27	11.72	8.20	22.08	146.88	32.00	13.41	20.61	27.65	32.91	19.19	17.15	16.49	
28	11.17	7.75	20.61	119.31	27.65	13.41	18.49	28.49	41.66	18.49	17.81	15.85	
29	11.17		19.19	114.13	25.19	12.83	23.61	36.67	34.76	19.89	17.81	15.85	
20	10.13		19.89	121.05	30.22	12.83	24.39	32.00	29.38	22.08	15.85	16.49	
31	8.67		19.89		28.49		17.81	28.49		23.61		15.85	
合計	531.99	242.91	352.39	2.761.64	2.122.46	572.12	402.40	1.121.27	774.78	625.44	567.53	795.13	10.870.06
平均	17.16	8.68	11.37	92.04	68.47	19.07	12.98	36.17	25.83	20.18	18.92	25.65	29.78
最大	6. 4 26.81	2. 7 10.13	27. 4 23.61	26. 6 215.29	15. 131.83	5. 18 34.76	29. 18 33.83	20. 6 91.51	28. 6 42.70	24. 7 32.00	1. 7 27.65	2. 16 91.51	4.26. 6 215.29
最小	31. 7 8.67	22. 7 7.32	4. 7 7.32	5. 18 27.65	29. 18 24.39	22. 18 11.17	24. 18 6.89	14. 6 17.15	3. 18 18.49	13. 16 14.00	5. 16 12.27	28. 16 15.22	6.22.18 6.89
自年至年間年 年平均	—	—	—	—	—	—	—	—	—	—	—	—	—
自年至年間年 最大	—	—	—	—	—	—	—	—	—	—	—	—	—
自年至年間年 最小	—	—	—	—	—	—	—	—	—	—	—	—	—

記事	日流量決定は4月～11月はロ、12月～3月はニ、の方法である。	昭29		最大	豊水	平水	低水	渇水	最小	年平均	年総量
		流量	当年	215.29	28.49	20.61	14.00	8.67	6.89	29.78	939.17 ×10⁶
			累年	215.29	28.49	20.61	14.00	8.67	6.89	29.78	939.17 ×10⁶
		流百粁平当域方り	当年	31.48	4.17	3.01	2.05	1.27	1.01	4.36	137.50 ×10⁶
			累年	31.48	4.17	3 01	2.05	1.27	1.01	4.36	137.50 ×10⁶

台帳整理番号、北海道、局、3

石狩川水系石狩川筋中愛別流量観測所

昭和29年

河口より　189.69粁　流域面積896.70平方粁　北海道上川郡愛別村大字中愛別　自　記

月	一月	二月	三月	四月	五月	六月	七月	八月	九月	十月	十一月	十二月	全年
日													
1	15.30	12.53	18.49	15.68	70.50	65.33	30.19	35.42	51.90	43.01	35.42	12.27	
2	15.02	12.53	12.90	15.91	75.37	61.79	35.42	24.03	44.03	39.97	36.22	38.38	
3	15.91	12.63	13.38	14.24	119.00	83.46	33.09	24.44	42.70	39.97	39.97	33.67	
4	14.01	12.76	13.05	15.68	120.71	138.53	33.67	102.11	40.42	43.01	38.70	14.24	
5	14.49	14.24	12.63	14.49	95.01	113.96	36.22	131.25	53.42	43.01	40.42	22.27	
6	12.90	14.24	12.76	20.71	83.46	99.56	29.50	48.85	33.67	39.97	40.42	27.80	
7	13.21	14.49	13.38	18.49	80.71	80.71	27.80	39.97	36.22	37.87	34.69	28.15	
8	14.24	14.49	14.74	21.71	74.06	66.44	23.96	37.03	36.22	36.22	29.32	22.27	
9	13.79	14.01	14.49	20.04	83.46	64.14	26.86	42.70	31.62	37.87	29.32	30.19	
10	13.21	14.24	14.01	29.50	131.25	58.38	29.50	45.92	30.89	34.69	25.08	13.05	
11	14.49	14.49	14.01	36.22	102.67	52.95	26.86	38.70	33.09	27.80	21.71	18.49	
12	14.74	14.24	13.21	29.50	78.01	44.97	25.08	33.09	51.90	24.44	21.71	17.31	
13	13.79	14.49	12.90	36 22	61.79	33.67	25.08	33.09	57.25	25.08	21.71	19.80	
14	14.74	14.24	12.43	34.69	113.96	23.32	24.44	37.03	65.33	29.50	19.35	18.91	
15	14.24	14.49	12.52	36.22	410.64	34.69	23.96	218.60	60.64	27.80	15.68	18.91	
16	13.79	13.38	12.76	36.22	112.31	44.97	23.96	127.68	55.08	23.96	17.31	16.94	
17	13.38	14.49	12.90	41.31	102.67	34.69	22.27	74.06	51.90	30.89	17.31	17.69	
18	12.90	14.01	12.43	37.03	161.71	48.85	24.44	79.36	44.97	27.80	13.58	18.91	
19	13.79	13.58	13.21	134.86	99.56	40.42	23.32	82.08	42.70	26.86	14.01	17.31	
20	13.79	13.58	12.63	90.58	151.81	50.87	21.71	33.51	39.97	27.80	14.24	15.91	
21	13.58	14.49	12.90	67.76	115.63	37.87	23.32	98.03	37.87	25.08	14.24	18.08	
22	13.79	13.21	12.90	47.86	105.83	33.09	23.96	89.13	37.87	25.08	15.02	16.94	
23	13.21	13.21	12.52	70.24	109.02	36.22	21.71	95.01	33.51	24.44	15.68	15.91	
24	12.90	12.63	12.18	83.46	98.03	33.51	23.96	57.25	29.50	34.69	19.35	15.02	
25	14.74	12.90	13.38	119.00	105.83	33.51	22.27	60.64	33.09	30.89	19.35	18.49	
26	13.38	12.76	13.21	98.03	120.71	30.19	24.03	52.95	38.70	33.09	19.35	19.80	
27	12.63	12.52	13.38	89.13	79.36	30.19	40.42	51.90	57.25	33.67	19.35	20.04	
28	12.63	21.71	12.13	72.78	50.87	23.86	31.62	93.52	58.38	40.42	17.31	18.49	
29	12.52		13.21	61.79	41.31	25.08	49.95	79.36	49.95	52.95	14.74	21.20	
30	12.90		13.05	66.44	26.24	23.32	37.86	60.64	46.87	43.01	12.52	16.48	
31	12.90		13.21		42.70		33.67	34.01		39.97		15.91	
合計	426.91	390.56	410.90	1.475.79	3.224.19	1.548.54	880.10	2.061.36	1.308.91	1.050.81	693.08	638.83	14.110.00
平均	13.77	13.95	13.25	49.19	104.01	51.62	28.89	66.50	43.63	33.90	23.10	20.61	38.66
最大	3. 7 16.24	28. 16 25.08	1. 4 19.80	19. 18 134.86	15. 6 429.27	4. 6 148.44	29. 6 55.08	15. 6 258.11	12. 18 90.58	3. 8 47.86	29. 7 61.79	2. 16 74.06	5.15. 6 429.27
最小	29. 7 12.43	27. 7 12.41	24. 7 12.09	3. 18 13.38	30. 26.24	14. 18 19.80	23. 6 20.71	3. 18 23.32	12. 6 25.08	30. 7 12.15	30. 12.52	1. 7 12.13	3.24. 7 12.09
自27年至29年間3年 年平均	12.30	8.26	8.72	47.92	41.74	68.32	44.88	58.43	115.35	31.13	22.82	16.04	39.66
自27年至29年間3年 最大	28. 1. 9 21.24	29. 2. 28 25.08	29. 3. 1 19.80	28. 4. 29 291.64	29. 5. 15 429.27	28. 6. 2 153.57	28. 7. 21 130.19	28. 8. 1 419.34	27. 9. 25 94.43	27. 10. 12 57.64	29. 11. 29 61.79	29. 12. 2 74.06	29. 5. 15 429.27
自27年至29年間3年 最小	28. 1. 24 0.69	28. 2. 21 0.27	28. 3. 16 0.14	28. 4. 5 0.20	29. 5. 30 26.24	29. 6. 14 19.80	29. 7. 23 20.71	29. 8. 3 23.32	29. 9. 12 25.08	29. 10. 30 12.15	29. 11. 30 12.52	28. 12. 12 1.46	28. 3. 18 0.14

記事	日流量決定は4月～11月はロ、12月～3月はニ、の方法である。	昭27～29		最大	豊水	平水	低水	渇水	最小	年平均	年総量
		流量	当年	429.27	43.01	27.80	14.24	12.52	12.09	38.66	1.219.10 ×10⁶
			累年	429.27	46.17	25.79	12.16	7.65	0.14	39.66	1.250.72 ×10⁶
		流百粁平当域方り	当年	47.70	4.77	3.09	1.58	1.39	1.34	4.30	135.60 ×10⁶
			累年	47.70	5.13	2.87	1.35	0.85	0.06	4.41	139.07 ×10⁶

台帳整理番号、北海道、局、 2

石狩川水系石狩川筋伊納流量観測所

昭和29年

河口より 156.80粁　流域面積 3.140.54平方粁　北海道上川郡江丹別村大字伊納　自 記

月 / 日	一月	二月	三月	四月	五月	六月	七月	八月	九月	十月	十一月	十二月	全年
1	45.95	40.50	118.35	271.00	214.04	184.51	110.88	154.98	150.67	100.13	112.72	127.85	
2	55.90	40.50	78.72	254.04	219.69	157.16	159.36	120.25	146.41	100.13	107.23	337.82	
3	52.05	40.50	69.70	157.16	268.14	254.04	110.88	175.15	132.01	89.93	124.11	265.29	
4	53.32	40.50	55.90	140.15	259.64	360.70	83.43	734.71	122.18	96.67	140.15	256.83	
5	50.81	40.50	53.32	148.53	221.77	259.64	103.65	303.52	107.23	105.44	126.06	248.51	
6	55.90	40.50	54.60	198.99	121.30	182.14	93.27	136.05	120.25	98.39	128.30	170.56	
7	54.60	40.50	52.05	81.84	130.01	161.57	72.63	94.96	130.01	93.27	118.35	107.23	
8	49.57	40.50	43.61	114.58	124.11	132.01	65.40	116.46	146.41	91.59	112.72	100.13	
9	53.32	75.65	48.34	72.63	134.02	130.01	62.61	150.67	118.35	91.59	112.72	107.23	
10	53.32	55.90	45.95	68.25	157.16	124.11	65.40	140.15	107.23	89.93	105.44	136.05	
11	53.32	48.34	43.61	61.24	161.57	144.31	53.32	93.27	106.88	86.65	98.39	118.35	
12	50.81	44.77	44.77	72.63	148.53	126.06	53.32	96.65	415.67	80.27	96.67	105.44	
13	45.95	41.90	41.90	71.17	146.41	126.06	53.32	86.84	201.47	86.65	112.72	88.36	
14	45.95	43.61	43.61	94.96	150.67	120.25	53.32	75.65	214.07	98.39	109.06	91.59	
15	42.14	41.90	41.90	172.85	647.60	120.25	55.90	883.44	184.51	93.27	98.39	89.93	
16	48.34	42.97	42.97	184.51	306.57	110.88	57.21	565.98	150.67	85.04	91.59	83.43	
17	47.14	42.97	42.97	243.04	282.61	107.23	58.54	415.67	138.09	110.88	91.59	85.04	
18	48.34	40.23	40.27	291.48	232.28	105.44	54.60	214.04	124.11	109.06	89.93	83.43	
19	47.14	43.61	43.61	625.58	196.55	100.13	47.14	318.91	116.46	93.27	89.93	83.43	
20	45.95	43.99	41.99	463.20	226.94	120.25	44.77	990.20	109.06	89.93	93.27	81.84	
21	45.95	77.18	77.18	325.72	208.97	107.23	44.77	364.02	124.11	83.43	96.67	72.63	
22	45.95	58.54	58.54	276.78	189.28	94.96	47.14	276.78	114.58	81.84	81.84	69.70	
23	43.61	48.34	61.24	341.09	186.88	91.59	47.14	291 48	116.46	81.84	83.43	47.14	
24	38.04	44.77	65.40	380.86	211.50	93.27	47.14	221 77	94.96	83.43	83.43	63.99	
25	40.50	44.77	63.99	444.61	259.64	94.96	45.95	172.85	101.88	98.39	91.59	55.90	
26	40.50	44.77	57.21	394.60	279.69	100.13	45.95	159.36	150.67	81.84	105.44	63.99	
27	40.50	42.97	66.82	312.71	172.85	107.23	152.82	146.41	161.57	83.43	96.67	58.54	
28	40.50	85.04	74.14	240.33	138.09	83.43	94.96	226.94	154.98	77.18	91.59	62.61	
29	40.50		63.99	229.63	134.02	85.04	146.41	232.28	130.01	103.65	80.27	58.54	
30	40.50		74.14	229.63	248.51	101.88	98.39	184.51	107.23	112.72	78.72	61.24	
31	40.50		122.18		232.28		110.88	166.03		118.35		58.54	
合計	1.456.87	1.336.22	1.834.97	6.963.79	6.611.32	4.086.47	2.340.50	8.309.98	4.298.19	2.896.58	3.048.99	3.441.16	46.625.04
平均	47.00	47.72	59.19	232.13	213.27	136.22	75.50	268.06	143.27	93.44	101.63	111.01	127.74
最大	7. 7 59.88	28. 16 109.06	31. 4 132.01	19. 18 638.75	15. 6 886.03	4. 6 422.81	29. 11 394.60	15 .13 1.892.82	12. 6 529.24	30. 7 124.11	12. 16 168.29	2. 16 545.42	8.15.13 1.892.82
最小	24.16 35.92	21. 7 34.88	13. 7 39.13	11. 61.24	6. 121.30	28. 6 78.72	26.18 41.90	14. 6 72.63	24. 6 93.27	28. 16 72.63	25. 7 77.18	23. 7 44.77	2.21. 7 34.88
自25年至29年間5年 年平均	70.29	152.62	80.02	261.75	240.37	175.54	105.78	141.24	123.93	91.56	95.68	78.23	134.75
自25年至29年間5年 最大	26. 1. 1 479.18	27. 2. 1 454.19	27. 3. 1 320.19	27. 4.10 1.192.25	29. 5.29 886.03	26. 6.11 493.17	28. 7.23 752.22	29. 8.15 1.892.82	26. 9. 3 1.277.60	27.10.23 214.69	25.12. 5 328.78	29.12. 2 545.42	29. 8.15 1.892.82
自25年至29年間5年 最小	27. 1.27 32.92	29. 2.21 34.88	27. 3.29 32.92	27. 4.11 61.24	26. 5.25 78.91	28. 6.30 56.05	27. 7.23 37.79	27. 8.19 39.06	27. 9. 1 51.44	28.10.21 53.91	27.11.25 59.05	27.12.21 32.92	27. 1.27 32.92

記事：日流量決定は4月～11月はロ、12月～3月はニ、の方法である。

昭25～29		最大	豊水	平水	低水	渇水	最小	年平均	年総量
流量	当年	1.892.82	150.67	93.27	55.90	40.23	34.88	127.74	4.020.00 ×10⁶
流量	累年	1.892.82	172.06	89.21	63.05	44.39	32.92	134.75	4.249.00 ×10⁶
流域平方粁当り百粁	当年	60.27	4.80	2.97	1.78	1.28	1.11	4.07	128.00 ×10⁶
流域平方粁当り百粁	累年	60.27	5.48	2.84	2.01	1.41	1.05	4.29	135.00 ×10⁶

台帳整理番号、北海道、局、 1

石狩川水系石狩川筋橋本町流量観測所

昭和29年

河口より101.40粁　流域面積5,780.82平方粁　北海道空知郡滝川町　自 記

月 / 日	一月	二月	三月	四月	五月	六月	七月	八月	九月	十月	十一月	十二月	全年
1	148.69	110.39	110.39	379.83	745.61	413.03	131.43	310.23	228.37	153.82	245.27	148.69	
2	148.69	110.39	110.39	404.60	757.04	371.75	212.90	206.86	200.90	164.33	200.90	143.65	
3	148.69	110.39	110.39	392.12	768.55	351.93	164.33	138.70	186.40	164.33	278.07	148.69	
4	148.69	110.39	110.39	413.03	791.84	821.44	110.80	857.67	197.96	177.96	396.26	302.93	
5	148.69	110.39	110.39	413.03	717.42	599.85	141.16	1.037.11	180.75	197.96	348.03	400.42	
6	148.69	110.39	110.39	469.93	651.99	413.03	119.75	285.06	124.36	143.65	274.60	292.14	
7	148.69	110.39	110.39	888.47	651.99	540.16	89.95	177.96	192.14	143.65	254.27	219.02	
8	148.69	110.39	110.39	938.87	630.88	295.72	180.75	156.41	215.95	136.25	254.27	175.19	
9	148.69	110.39	110.39	821.44	535.32	257.60	66.08	267.74	215.95	133.83	215.95	136.25	
10	110.39	110.39	110.39	803.61	662.68	228.37	62.74	292.14	172.45	126.69	212.90	102.20	
11	110.39	110.39	110.39	488.18	857.67	225.23	57.88	180.75	169.72	108.62	209.86	148.69	
12	110.39	110.39	110.39	768.55	479.01	237.92	45.89	133.83	564.65	108.62	206.86	175.19	
13	110.39	110.39	110.39	757.04	421.54	241.15	50.23	102.20	456.48	108.62	203.87	206.86	
14	110.39	110.39	110.39	774.34	465.43	209.86	48.76	110.80	383.91	143.65	200.90	197.96	
15	110.39	110.39	110.39	774.34	1.576.74	197.96	47.31	1.825.90	620.45	136.25	197.96	175.19	
16	110.39	110.39	110.39	584.64	857.67	189.26	50.23	1.843.76	288.59	133.83	195.04	172.45	
17	110.39	110.39	110.39	584.64	673.45	164.33	53.22	734.27	250.96	197.96	192.14	169.72	
18	110.39	110.39	110.39	662.68	751.31	153.82	57.88	400.42	219.02	237.92	189.26	195.04	
19	110.39	110.39	110.39	1,511.22	569.61	153.82	47.31	516.21	192.14	167.01	186.40	164.33	
20	110.39	110.39	110.39	1,610.02	559.71	167.01	41.75	1.694.74	177.96	141.16	183.57	161.67	
21	110.39	110.39	110.39	1,023.73	559.71	169.72	37.81	827.42	151.24	141.16	180.75	156.41	
22	110.39	110.39	110.39	888.47	488.18	151.24	36.54	525.72	206.86	129.05	177.96	153.82	
23	110.39	110.39	180.75	888.47	421.54	138.70	39.10	497.44	143.65	133.83	175.19	148.69	
24	110.39	110.39	177.96	1,240.92	334.48	119.75	37.81	408.80	129.05	131.43	172.45	141.16	
25	110.39	110.39	175.19	1,270.46	465.43	115.23	36.54	310.23	131.43	143.65	169.72	138.70	
26	110.36	110.39	175.19	1,361.18	599.85	115.23	39.10	260.96	141.16	146.15	167.01	136.25	
27	110.39	110.39	183.57	1,190.05	443.21	113.01	124.36	237.92	295.72	133.83	164.33	131.43	
28	110.39	110.39	197.96	1,161.46	332.65	110.80	274.60	278.07	425.83	124.36	161.67	124.36	
29	110.36		209.86	1,407.72	288.65	102.20	231.53	430.15	299.31	180.75	159.03	117.48	
30	110.39		250.90	1,585.03	483.59	113.01	325.09	295.72	206.86	281.55	148.69	122.05	
31	110.39		306.57		673.45		175.19	254.27		285.06		100.10	
合計	3.766.79	3.090.92	4.286.53	26,458.07	19.316.20	7.482.13	3.138.02	15.599.46	7.370.22	4.856.93	6.323.18	5,306.73	106,995.18
平均	121.51	110.39	138.28	881.94	623.10	249.40	101.23	503.21	245.67	156.68	210.77	171.18	293.14
最大	1. 7 148.69	1. 7 110.39	31.16 306.57	20. 6 1,610.02	15.18 1.694.74	4. 6 894.69	29.18 678.88	16. 2 2.576.13	15.18 869.93	31. 285.06	4. 6 396.26	5. 6 421.54	8.16. 2 2,576.13
最小	10. 7 110.39	1. 7 110.39	1. 7 110.39	2. 6 234.72	29. 6 285.06	29.18 98.03	27. 6 29.37	13. 102.20	6.18 119.75	11.16 108.62	30. 6 148.69	31. 6 100.10	7.27. 6 29.37
自26年至29年間4年 年平均	113.48	110.39	181.83	615.63	615.16	286.73	270.45	536.86	158.50	165.84	130.78	208.89	282.88
自26年至29年間4年 最大	29. 1. 1 148.69	28. 2. 110.39	28. 3.26 797.72	29. 4.20 1,610.02	29. 5.29 1.694.74	29. 6. 8 894.69	28. 7.21 1.593.34	28. 8. 2 3.273.82	26. 9. 4 2.471.42	27.10.23 545.01	26.11. 5 506.78	28.12. 2 768.56	28. 8. 2 3,273.82
自26年至29年間4年 最小	28. 1. 1 110.39	28. 2. 110.39	28. 3. 1 110.39	26. 4. 1 215.95	27. 5.12 234.72	29. 6.29 98.03	26. 7. 8 26.08	26. 8.16 40.42	28. 9.24 80.34	28.10.29 84.12	28.11.11 108.62	29.12.31 100.10	26. 7. 8 26.08

記事：日流量決定は4月～11月はロ、12月～3月はニ、の方法である。
冬季は結氷時の流量曲線による

昭26～29		最大	豊水	平水	低水	渇水	最小	年平均	年総量
流量	当年	2,576.13	295.72	169.72	110.39	48.76	29.37	293.14	9,244.38 ×10⁶
流量	累年	3,273.82	317.75	199.83	152.86	79.65	26.08	282.88	8,920.90 ×10⁶
流域平方粁当り百粁	当年	44.56	5.12	2.94	1.91	0.84	0.51	5.07	159.88 ×10⁶
流域平方粁当り百粁	累年	56.63	5.50	3.46	2.64	1.38	0.45	4.89	154.21 ×10⁶

台帳整理番号、北海道、局、15

石狩川水系石狩川筋石狩大橋流量観測所

昭和29年

河口より 26.30粁　流域面積12,681.25平方粁　北海道江別市大字一ノ原　　自記

月	一月	二月	三月	四月	五月	六月	七月	八月	九月	十月	十一月	十二月	全年
日													
1	200.88	200.88	200.88	898.89	1,281.81	449.78	315.04	394.35	478.86	348.84	384.37	407.87	
2	200.88	200.88	200.88	1,581.44	1,257.76	446.21	312.05	374.51	361.56	339.45	407.87	391.01	
3	200.88	200.88	200.88	924.36	1,380.28	524.19	285.80	345.70	315.04	336.35	407.87	2,109.16	
4	200.88	200.88	200.88	829.47	1,462.97	992.25	255.29	425.08	352.00	394.35	981.65	1,534.82	
5	200.88	200.88	200.88	863.83	1,475.91	1,169.61	252.60	1,669.86	336.35	387.68	753.54	819.73	
6	200.88	200.88	200.88	1,135.24	1,192.80	748.92	229.04	1,361.54	342.57	384.37	642.20	391.01	
7	200.88	200.88	200.88	1,942.13	1,107.00	520.34	229.04	425.08	352.00	407.87	535.85	342.57	
8	200.88	200.88	200.88	2,179.47	992.25	460.58	226.50	407.87	342.57	361.56	475.18	312.09	
9	200.88	200.88	200.88	2,299.22	868.80	401.08	223.96	374.51	342.57	318.04	425.08	703.46	
10	200.88	200.88	200.88	1,905.13	1,135.24	345.70	218.94	348.84	371.25	327.13	407.87	1,107.00	
11	200.88	200.88	200.88	1,656.10	1,690.61	318.04	204.22	312.05	374.51	318.04	407.87	748.92	
12	200.88	200.88	200.88	1,662.98	1,135.24	330.19	206.64	312.05	767.50	324.09	348.84	442.66	
13	200.88	200.88	200.88	1,568.05	748.92	361.56	211.52	315.04	1,051.57	321.06	312.05	391.01	
14	200.88	200.88	200.88	1,662.98	753.54	321.06	209.07	374.51	676.86	312.05	315.04	348.84	
15	200.88	200.88	244.62	1,725.47	1,601.63	294.42	209.07	478.86	698.99	321.06	312.05	374.51	
16	200.88	200.88	244.62	1,405.47	2,389.07	291.54	204.22	2,148.08	559.54	312.05	318.04	331.07	
17	200.88	200.88	211.52	1,275.78	1,475.91	294.42	204.22	1,994.53	425.08	330.19	324.09	374.51	
18	200.88	200.88	185.39	1,306.09	1,140.93	300.24	209.07	944.99	381.07	342.57	327.13	337.68	
19	200.88	200.88	197.05	2,556.85	819.78	291.54	204.22	637.93	384.37	355.17	348.84	407.87	
20	200.88	200.88	277.31	3,421.69	676.86	288.66	204.22	2,686.43	374.51	348.84	342.57	407.87	
21	200.88	200.88	421.61	2,936.86	616.81	297.33	204.22	3,094.35	348.84	306.12	350.00	200.88	
22	200.88	200.88	374.51	2,017.20	563.53	282.96	209.07	1,810.60	342.57	315.04	345.70	200.88	
23	200.88	200.88	315.04	1,669.86	555.55	260.71	204.22	868.80	368.00	297.33	335.35	200.88	
24	200.88	200.88	407.87	2,078.28	551.58	255.29	211.52	795.80	374.51	285.80	342.57	200.88	
25	200.88	200.88	374.51	2,389.07	663.76	229.04	209.07	600.16	381.07	315.04	342.57	200.88	
26	200.88	200.88	342.57	2,660.26	681.26	229.04	213.98	703.46	377.78	312.05	361.56	200.88	
27	200.88	200.88	397.71	2,348.02	442.66	229.04	271.72	819.78	446.21	324.09	428.57	200.88	
28	200.88	200.88	471.51	1,568.05	449.78	204.22	330.19	659.42	616.81	312.05	478.86	200.88	
29	200.88		435.58	1,198.64	453.37	218.94	391.01	596.03	555.55	361.56	425.08	200.88	
30	200.88		464.21	1,175.38	559.54	229.04	567.55	587.82	401.08	407.87	407.87	200.88	
31	200.88		616.81		981.65		407.87	575.61		381.07		200.88	
合計	6,277.28	5,624.64	8,794.76	52,842.26	31,106.80	11,585.94	7,835.15	27,443.65	13,501.19	10,508.78	12,597.13	14,623.39	202,740.97
平均	200.88	200.88	283.70	1,761.41	1,003.45	386.20	252.75	885.28	450.04	338.99	419.90	471.72	555.45
最大	8. 7 381.07	28. 7 407.87	31.18 637.93	20.18 3,441.45	16. 6 2,573.95	5. 6 1,263.75	30. 6 621.00	21. 6 3,481.16	13. 7 1,192.80	7. 407.87	4.16 992.25	3.16 2,389.07	8.21. 6 3,481.16
最小	1. 200.88	1. 4 200.88	18. 6 185.39	1. 6 596.03	27. 6 407.87	28. 6 204.22	11. 6 204.22	11. 6 312.05	3. 7 312.05	24. 7 282.96	13. 7 312.05	21. 200.88	3.18. 6 185.39
自年至年間年 年平均	—	—	—	—	—	—	—	—	—	—	—	—	—
自年至年間年 最大	—	—	—	—	—	—	—	—	—	—	—	—	—
自年至年間年 最小	—	—	—	—	—	—	—	—	—	—	—	—	—

記事

日流量決定は4月～11月はロ、12月～3月はニ、の方法である。
29年度新設。
冬季は結氷時の流量曲線による。

昭29		最大	豊水	平水	低水	渇水	最小	年平均	年総量
流量	当年	3,481.16	555.55	345.70	204.22	200.88	185.39	555.45	175.17 ×10⁶
	累年	3,481.16	555.55	345.70	204.22	200.88	185.39	555.45	175.17 ×10⁶
流域百粁平方当り	当年	27.41	4.37	2.72	1.61	1.58	1.46	4.38	13.81 ×10⁶
	累年	27.41	4.37	2.72	1.61	1.58	1.46	4.38	13.81 ×10⁶

台帳整理番号、北海道、局、4

石狩川水系空知川筋落合流量観測所

昭和29年

石狩川合流点より111.65粁　流域面積148.24平方粁　北海道空知郡南富良野村大字落合　　自記

月	一月	二月	三月	四月	五月	六月	七月	八月	九月	十月	十一月	十二月	全年
日													
1				2.14	11.11	12.60	5.75	4.76	9.27	6.46	7.60		
2				2.14	13.64	11.11	5.41	4.15	9.06	6.10	8.00		
3				2.14	17.02	20.77	5.41	5.08	8.42	5.75	7.60		
4				2.14	17.62	20.77	4.76	5.41	8.00	7.60	8.00		
5				2.14	18.23	18.23	5.08	14.72	8.00	7.60	8.00		
6				3.32	16.43	14.72	5.08	8.00	7.60	5.75	7.60		
7				5.08	17.02	13.11	4.76	7.21	8.00	6.10	7.60		
8				5.41	17.02	12.60	4.76	6.83	7.60	6.10	7.60		
9				4.15	17.02	11.60	4.79	10.17	7.60	5.75	7.60		
10				4.45	22.10	11.11	4.76	10.64	7.21	5.75	6.83		
11				4.45	17.62	11.11	4.76	9.27	6.46	5.75	6.46		
12				4.15	14.72	10.17	4.76	8.42	6.83	5.75	6.46		
13				4.15	13.64	9.72	4.45	8.00	6.46	6.10	6.10		
14				3.86	16.43	9.72	4.45	7.21	6.83	6.10	5.41		
15				4.76	30.97	8.84	4.15	14.72	7.60	6.10	5.41		
16				5.41	20.77	8.00	4.15	20.77	7.60	6.10	5.41		
17				5.41	18.84	8.00	4.15	15.28	7.60	5.75	5.41		
18				5.41	18.23	7.60	4.15	13.11	6.83	5.75	5.41		
19				10.17	18.23	7.60	4.15	15.85	6.83	5.75	5.41		
20				10.64	18.84	7.60	4.15	21.43	6.46	5.41	5.08		
21				8.42	19.48	7.21	3.86	17.02	6.46	5.08	5.08		
22				8.42	18.23	6.83	3.86	14.18	6.10	5.08	5.08		
23				9.27	17.62	5.75	3.59	13.64	6.10	5.08	5.08		
24				10.64	17.62	5.75	3.59	11.11	5.75	5.08	4.76		
25				15.28	17.62	5.75	3.59	10.64	5.41	5.08	5.08		
26				18.23	18.23	5.41	3.86	9.72	8.00	5.08	5.08		
27				15.28	14.72	5.41	8.42	9.27	10.17	4.76	4.76		
28				9.27	13.64	5.41	4.45	10.64	8.42	4.76	4.76		
29				8.00	13.11	5.41	7.60	12.60	8.00	6.83	4.45		
30				7.21	15.85	5.41	5.41	11.60	6.82	5.08	4.15		
31					12.60		4.45	9.27		6.83			
合計				221.54	534.22	293.32	146.53	340.72	221.50	160.20	181.24		
平均				70.51	17.23	9.78	4.73	10.99	7.38	5.81	6.04		
最大				26.15 19.48	14.12 43.20	3.18 39.50	27. 6 11.60	16. 20.77	27. 6 15.28	4.17 9.27	3.22 10.17		5.14.12 43.20
最小				1.18 2.14	29. 6 9.27	20. 6 5.41	23.18 2.35	2. 6 4.15	25. 6 5.41	17.16 3.86	17. 6 3.59		4. 1.18 2.14
自26年至29年間4年 年平均				3.41	15.85	8.64	6.23	7.41	5.28	4.24	3.70		5.52
自26年至29年間4年 最大				28. 2.29 27.52	28. 5.24 51.13	29. 6. 3 39.50	28. 7. 8 56.72	29. 8.16 20.77	29. 9.27 15.28	29.10. 4 9.27	29.11. 3 10.17		28. 7. 8 56.72
自26年至29年間4年 最小				29. 4. 1 2.14	26. 5. 1 6.04	26. 6.30 4.52	29. 7.23 2.35	26. 8.22 3.31	26. 9.27 3.85	26.10.11 3.76	29.11.17 3.59		29. 4. 1 2.14

記事

日流量決定はロの方法である。
冬季は結氷のため流量曲線を作らず。

		最大	豊水	平水	低水	渇水	最小	年平均	年総量
流量	当年	—	—	—	—	—	—	—	—
	累年	—	—	—	—	—	—	—	—
流域百粁平方当り	当年	—	—	—	—	—	—	—	—
	累年	—	—	—	—	—	—	—	—

台帳整理番号、北海道、道、2

石狩川水系空知川筋落辺流量観測所

昭和29年

河口より　　粁　流域面積1,587.50平方粁　北海道芦別市大字落辺

普　通

月	一月	二月	三月	四月	五月	六月	七月	八月	九月	十月	十一月	十二月	全　年
日													
1	19.33	18.72	28.18	81.52	96.05	67.01	53.93	131.90	90.63	56.02	52.91	37.83	
2	19.33	18.11	27.44	71.69	111.78	59.27	59.21	42.27	78.99	56.02	59.21	85.35	
3	21.87	17.52	23.21	52.91	125.52	90.63	45.06	33.64	78.99	53.99	82.79	104.48	
4	20.58	16.37	20.58	47.92	133.51	150.23	40.47	158.96	80.24	67.01	74.08	69.33	
5	19.95	15.80	18.11	51.89	123.96	108.82	41.37	186.59	62.50	64.73	64.73	56.02	
6	18.72	15.24	18.72	96.05	107.37	87.96	36.97	85.04	59.21	56.02	61.40	49.90	
7	18.11	15.24	18.72	136.77	103.04	85.35	34.45	60.29	58.14	52.91	57.07	47.92	
8	19.95	15.80	18.11	146.79	100.22	65.86	33.64	56.02	74.08	50.89	52.91	45.06	
9	20.58	15.80	18.11	141.61	91.96	60.26	32.83	80.24	84.07	48.90	51.89	86.65	
10	19.95	16.37	16.94	87.96	186.59	54.96	32.83	81.52	70.50	46.00	45.06	81.52	
11	21.85	16.37	16.37	100.22	130.53	52.91	32.03	61.04	60.29	45.06	46.96	61.40	
12	18.72	16.94	16.37	97.46	97.43	50.89	32.03	54.96	90.63	42.27	43.19	56.02	
13	18.11	16.94	16.37	87.96	78.99	87.96	30.47	47.92	75.30	48.90	46.96	49.90	
14	17.52	16.37	16.94	85.35	116.27	48.90	30.47	46.96	70.20	62.50	46.00	44.11	
15	17.52	15.80	16.37	82.79	224.82	41.37	30.47	143.42	78.99	53.93	42.27	41.37	
16	17.52	15.24	15.80	85.35	125.55	38.70	30.47	138.25	68.17	48.90	63.62	39.58	
17	18.72	15.24	15.80	87.96	113.27	41.37	31.24	110.18	65.86	48.90	37.83	38.70	
18	19.95	15.24	16.37	90.63	93.31	35.29	29.69	80.24	59.21	51.95	38.70	41.37	
19	19.33	15.24	16.37	237.62	96.05	34.45	28.93	218.53	57.07	46.96	36.97	72.27	
20	18.11	15.24	19.95	175.27	103.04	32.83	25.98	387.93	53.93	45.06	35.29	41.37	
21	17.52	15.24	22.54	116.27	98.82	33.64	25.28	188.54	49.90	41.37	34.45	40.47	
22	17.52	14.17	20.58	82.53	90.63	36.13	25.28	130.30	46.96	41.37	34.45	36.13	
23	17.52	14.70	21.22	113.27	84.07	28.18	25.98	131.90	46.00	42.27	33.64	34.45	
24	16.37	15.24	20.58	123.96	77.75	26.71	25.98	107.37	44.11	43.19	36.13	34.45	
25	16.94	15.80	19.95	179.02	105.92	24.58	25.28	82.79	44.11	41.37	48.90	32.83	
26	18.63	16.37	21.22	175.27	108.82	26.71	28.18	76.52	84.07	39.58	51.89	30.47	
27	18.63	16.37	27.44	138.43	77.75	84.07	84.07	69.33	182.79	38.70	42.27	29.69	
28	18.11	22.54	26.71	113.27	62.50	52.28	31.24	98.80	107.37	38.70	40.47	29.69	
29	18.11		25.98	101.62	59.21	21.87	101.62	136.77	82.79	51.89	38.70	28.18	
30	19.33		26.71	96.05	89.30	24.58	58.14	131.90	69.33	49.90	37.83	28.18	
31	21.87		39.58		82.79		42.27	107.37		63.61		28.18	
合計	586.27	454.02	647.34	3,285.41	3,296.82	1,653.77	1,185.86	3,467.85	2,174.43	1,538.87	1,438.57	1,472.87	21,202.08
平均	18.91	15.13	20.88	109.51	106.35	55.13	38.25	111.86	72.48	49.64	47.95	47.51	57.79
最大	3.12 21.87	28.12 22.54	31.12 39.58	19.12 237.62	15.12 224.82	4.12 150.23	29.12 101.62	20.12 387.93	27.12 182.79	4.12 67.01	3.12 82.79	3.12 104.48	2.20.12 387.93
最小	24.12 16.37	22.12 14.17	16.12 15.80	4.12 47.92	29.12 59.21	29.12 21.87	21.12 25.28	3.12 33.64	24.12 44.11	27.12 38.70	23.12 33.64	29.12 28.18	8.22.12 14.17
年平均	—	—	—	—	—	—	—	—	—	—	—	—	—
年最大	—	—	—	—	—	—	—	—	—	—	—	—	—
年最小	—	—	—	—	—	—	—	—	—	—	—	—	—

記事		昭29		最大	豊水	平水	低水	渇水	最小	年平均	年総量
日流量決定はロの方法である。	流量	当年		387.93	65.87	113.27	16.37	18.72	14.17	57.79	1,822.47 ×10⁶
		累年		387.93	65.87	113.27	16.37	18.72	14.17	57.79	1,822.47 ×10⁶
	流域百粁平方当り	当年		24.44	4.15	7.13	1.03	1.17	0.89	3.64	114.79 ×10⁶
		累年		24.44	4.15	7.13	1.03	1.17	0.89	3.64	114.79 ×10⁶

台帳整理番号、北海道、局、8

石狩川水系雨竜川筋多度志流量観測所

昭和29年

石狩川合流点より45.90粁　流域面積1,015.50平方粁　北海道雨竜郡沼田町大字中島

自　記

月	一月	二月	三月	四月	五月	六月	七月	八月	九月	十月	十一月	十二月	全　年
日													
1	4.98	4.98	4.98	4.98	195.73	49.26	7.72	27.34	20.88	26.36	39.25	20.03	
2	4.98	4.98	4.98	4.98	182.77	39.25	9.96	24.46	21.75	32.49	38.08	206.41	
3	4.98	4.98	4.98	4.98	172.72	56.17	9.96	26.36	23.54	30.37	36.92	10.56	
4	4.98	4.98	4.98	4.98	175.21	49.26	8.81	39.25	23.54	28.33	66.41	66.41	
5	4.98	4.98	4.98	4.98	144.28	32.49	9.38	32.49	24.46	20.03	58.95	45.37	
6	4.98	4.98	4.98	57.52	158.18	22.64	8.81	28.33	21.75	20.03	49.26	47.75	
7	4.98	4.98	4.98	58.95	187.90	16.80	8.26	26.36	23.54	20.03	41.65	31.42	
8	4.98	4.98	4.98	187.90	131.02	13.85	8.81	24.46	21.75	17.58	40.44	28.33	
9	4.98	4.98	4.98	79.26	116.36	6.71	9.38	31.42	20.88	27.34	36.92	41.65	
10	4.98	4.98	4.98	79.26	220.17	10.56	9.38	28.33	10.56	16.80	32.49	72.70	
11	4.98	4.98	4.98	79.26	89.65	11.82	10.56	25.41	10.56	14.56	32.49	61.65	
12	4.98	4.98	4.88	80.95	71.10	11.82	10.56	25.41	40.44	16.03	32.49	38.03	
13	4.98	4.98	4.98	79.26	72.70	15.29	8.81	24.46	20.88	19.19	30.37	30.87	
14	4.98	4.98	4.98	89.65	204.61	8.81	8.81	24.46	34.67	19.19	32.49	29.35	
15	4.98	4.98	4.98	77.59	276.50	8.81	8.26	193.10	26.36	17.58	29.35	28.33	
16	4.98	4.98	4.98	69.52	106.42	9.38	8.26	96.92	22.64	17.58	29.35	32.49	
17	4.98	4.98	4.98	86.11	160.56	9.38	7.21	49.26	20.88	23.54	20.03	40.44	
18	4.98	4.98	4.98	146.55	126.74	9.38	7.21	32.49	18.38	22.64	15.29	58.95	
19	4.98	4.98	4.88	339.22	100.67	9.38	7.21	56.16	16.80	19.19	17.58	23.54	
20	4.98	4.98	4.98	243.10	89.65	9.38	7.21	137.57	16.03	19.19	17.58	21.75	
21	4.98	4.98	4.98	142.03	79.26	9.38	7.21	79.26	19.19	18.38	19.19	34.67	
22	4.98	4.98	4.98	155.82	69.52	8.26	7.21	60.41	17.58	29.35	18.38	79.26	
23	4.98	4.98	4.98	292.38	71.10	8.26	16.03	53.31	16.78	24.46	19.19	82.65	
24	4.98	4.98	4.98	264.10	60.41	7.72	17.58	44.11	16.78	16.03	20.03	4.98	
25	4.98	4.98	4.98	393.28	57.52	6.71	16.03	33.60	17.58	19.19	23.54	4.98	
26	4.98	4.98	4.98	258.01	57.52	7.21	16.80	22.64	13.85	30.37	32.49	4.98	
27	4.98	4.98	4.98	187.90	56.17	7.21	19.19	14.56	32.49	29.35	39.25	4.98	
28	4.98	4.98	4.98	201.03	40.44	7.21	17.58	7.72	118.40	32.49	31.42	4.98	
29	4.98		4.98	175.21	32.49	7.21	29.35	7.21	56.17	34.67	29.35	4.98	
30	4.98		4.98	217.39	16.41	7.21	31.42	8.81	36.92	72.69	20.88	4.98	
31	4.98		4.98		49.26		26.36	26.36		56.17		4.98	
合計	154.38	136.92	154.38	4,066.15	3,573.04	476.82	379.32	1,312.03	786.03	791.20	951.11	1,172.00	13,953.38
平均	4.98	4.89	4.98	135.54	115.26	15.89	12.24	42.32	26.20	25.52	31.70	37.81	38.23
最大	1. 7 4.98	1. 7 4.98	1. 7 4.98	17.18 397.02	15. 1 463.41	3.17 102.58	29.19 38.08	15.12 416.02	28. 3 151.15	30. 3 106.42	4.21 86.11	2.15 534.93	12. 2.15 534.93
最小	1. 7 4.98	1. 7 4.98	1. 7 4.98	1. 7 4.98	30.19 16.41	28.13 5.77	22.20 6.71	30.18 5.77	10.20 6.71	24.18 6.23	17.19 7.22	24. 7 4.98	1. 1. 7 4.98
自27年至29年間3年 年平均	5.07	5.07	5.07	82.15	134.74	24.03	28.06	42.53	21.78	29.87	37.51	16.00	35.99
自27年至29年間3年 最大	28. 1. 1 5.11	28. 2. 1 5.11	28. 3. 1 5.11	28. 4.29 625.01	29. 5.15 463.41	29. 6. 3 102.58	29. 7.21 216.86	28. 8.15 928.01	29. 9.28 151.15	29.10.24 106.42	29.11. 4 86.11	29.12. 2 534.93	28. 8. 1 928.01
自27年至29年間3年 最小	29. 1. 1 4.98	29. 2. 1 4.98	29. 3. 1 4.98	29. 4. 1 4.98	29. 5.30 16.41	28. 6.28 5.77	29. 7.22 6.71	29. 8.30 5.77	28. 9.20 2.30	28.10.21 2.55	28.11. 1 3.70	29.12.24 4.98	28. 9.20 2.30

記事		昭27～29		最大	豊水	平水	低水	渇水	最小	年平均	年総量
日流量決定は4月～11月はロ、12月～3月はニ、の方法である。 冬季は結氷時の流量曲線による。	流量	当年		534.93	91.44	54.69	26.36	9.38	4.98	38.23	1,205.57 ×10⁶
		累年		928.01	89.07	53.42	25.26	6.03	2.30	35.99	1,134.98 ×10⁶
	流域百粁平方当り	当年		52.68	9.00	5.39	2.60	0.92	0.49	3.76	118.58 ×10⁶
		累年		91.38	8.77	5.26	2.49	0.59	0.23	3.55	111.95 ×10⁶

台帳整理番号、北海道、局、9

石狩川水系夕張川筋清幌橋流量観測所

昭和29年

石狩川合流点より9.00粁　流域面積　　平方粁　北海道空知郡幌向村大字清幌　　自　記

月	一月	二月	三月	四月	五月	六月	七月	八月	九月	十月	十一月	十二月	全年
日													
1				39.71	36.40	42.49	25.95	22.01	36.40	欠測	欠測	36.40	
2				39.71	41.42	48.62	27.33	29.48	36.40	〃	〃	34.80	
3				24.60	38.04	33.23	22.64	23.75	22.01	〃	〃	33.23	
4				25.95	57.41	57.41	22.64	30.95	22.01	〃	〃	31.70	
5				25.27	57.41	43.17	16.70	36.40	25.27	〃	〃	31.70	
6				26.63	54.40	49.56	19.56	36.40	29.48	〃	〃	30.21	
7				34.80	44.05	23.94	20.76	38.04	25.27	〃	〃	31.70	
8				62.60	51.47	22.01	17.26	38.04	26.63	〃	〃	28.75	
9				63.67	46.77	27.33	22.64	41.42	22.01	〃	〃	28.04	
10				40.56	43.17	34.80	23.94	30.21	33.23	〃	〃	30.95	
11				31.70	48.62	38.04	22.01	30.21	36.40	〃	〃	29.48	
12				32.46	38.87	43.17	19.56	24.60	38.04	〃	〃	33.23	
13				25.27	33.23	22.01	25.27	30.21	41.42	〃	〃	34.80	
14				31.70	38.04	23.28	18.97	22.01	38.04	〃	〃	36.40	
15				49.56	44.05	29.48	22.01	24.60	38.04	〃	〃	37.21	
16				41.42	42.29	35.59	19.56	33.23	38.04	〃	〃	30.21	
17				36.40	52.44	23.28	22.01	46.77	34.80	〃	〃	28.75	
18				32.46	37.21	23.28	25.95	41.42	22.01	〃	〃	36.40	
19				320.83	30.21	22.01	22.01	22.01	30.21	〃	〃	34.01	
20				308.92	25.95	36.40	22.64	46.77	34.01	〃	〃	32.46	
21				149.02	25.95	32.46	24.60	41.42	20.76	〃	〃	29.48	
22				30.21	30.95	21.38	36.40	54.40	22.64	〃	〃	28.75	
23				48.62	25.95	22.64	21.38	48.62	30.95	〃	〃	25.63	
24				59.46	28.75	22.01	25.27	38.04	34.80	〃	〃	25.95	
25				51.47	36.40	28.75	22.64	36.40	25.95	〃	〃	23.04	
26				56.39	33.23	32.46	22.01	31.70	35.59	〃	〃	25.95	
27				53.41	36.40	36.40	22.64	23.28	欠測	〃	〃	26.63	
28				48.62	31.70	21.38	40.56	26.63	〃	〃	〃	27.33	
29				31.70	30.21	26.63	36.40	30.21	〃	〃	〃	26.63	
30				28.75	34.01	23.28	30.95	30.21	〃	〃	〃	29.48	
31					41.42		33.23	41.42	〃	〃	〃	26.63	
合計				1,851.87	1,216.42	946.49	755.49	1,055.86		—	—	951.93	
平均				61.73	39.24	31.55	24.37	34.06		—	—	30.71	
最大				19.18 326.61	6. 6 61.55	4. 6 57.41	28.18 41.42	12.18 54.40		—	—	15.16 37.21	4.19.18 326.61
最小				5. 6 22.01	21. 6 23.94	18.18 20.76	5. 6 16.70	1. 6 21.38		—	—	27. 8 25.27	7. 5. 6 16.70
自年至年間 年平均				61.73	39.24	31.55	24.37	34.06		—	—	30.71	—
自年至年間 最大				—	—	—	—	—		—	—	—	—
自年至年間 最小				—	—	—	—	—		—	—	—	—

記事：日流量決定は4月～9月はロ、12月はハ、の方法である。
昭和29年 9月台風のため観測所破損により欠測。
冬季は結氷のため流量曲線を作らず。

		最大	豊水	平水	低水	渇水	最小	年平均	年総5量
流量	当年	—	—	—	—	—	—	—	—
	累年	—	—	—	—	—	—	—	—
流量百粁平当域方り	当年	—	—	—	—	—	—	—	—
	累年	—	—	—	—	—	—	—	—

台帳整理番号、北海道、局、17

石狩川水系千歳川筋西越流量観測所

昭和29年

石狩川合流点より35.90粁　流域面積430.85平方粁　北海道千歳郡千歳町字西越　　自　記

月	一月	二月	三月	四月	五月	六月	七月	八月	九月	十月	十一月	十二月	全年
日													
1	19.61	18.83	20.68	23.47	18.57	18.57	18.57	19.35	16.58	21.22	20.68	21.50	
2	19.88	19.09	20.14	26.14	18.32	19.35	17.81	16.34	18.06	21.77	19.08	21.77	
3	18.83	19.09	19.09	18.83	18.06	22.62	18.83	17.31	16.58	20.68	21.77	20.95	
4	20.14	18.83	18.57	18.57	18.32	22.05	20.41	19.88	16.34	22.05	22.90	20.14	
5	19.88	19.35	18.57	19.35	18.06	18.57	20.14	20.68	16.58	22.05	22.33	19.09	
6	19.35	19.09	20.68	20.14	18.57	20.41	17.81	20.14	16.58	22.33	20.95	19.35	
7	21.50	22.05	19.61	20.14	18.32	15.16	20.95	17.56	17.81	22.05	21.22	20.68	
8	20.14	24.64	18.57	20.68	22.05	15.86	22.05	20.14	26.44	23.47	20.68	21.77	
9	20.68	17.07	18.83	20.14	18.06	17.31	22.62	17.56	24.05	21.22	20.14	22.90	
10	18.83	16.34	19.35	19.35	19.09	20.95	19.61	16.34	21.77	20.68	19.61	22.05	
11	19.61	21.50	18.57	18.83	16.34	21.22	21.78	17.07	24.64	20.95	20.68	22.62	
12	20.41	23.76	25.23	19.09	18.06	19.61	22.62	15.86	20.14	22.05	21.22	19.61	
13	22.62	22.33	23.76	19.09	15.62	14.47	18.32	16.58	19.35	26.75	24.34	19.88	
14	23.47	22.33	19.09	18.57	18.83	15.62	15.16	16.10	19.88	24.93	25.23	22.62	
15	20.41	22.90	20.14	19.61	16.10	18.06	16.10	16.58	33.94	24.08	15.86	20.65	
16	24.93	19.61	20.68	20.14	15.62	17.81	15.16	16.10	25.53	22.90	25.23	20.41	
17	20.14	21.50	19.35	19.09	15.62	19.09	15.86	16.10	22.33	21.22	21.22	20.68	
18	19.09	21.50	20.41	20.41	15.62	20.95	17.56	16.34	21.77	20.68	22.33	21.22	
19	20.41	28.63	21.77	18.83	17.07	25.83	17.56	20.41	20.14	24.05	22.90	19.61	
20	19.88	21.50	20.41	19.61	17.81	16.34	18.06	17.81	19.09	23.18	27.68	19.88	
21	24.05	19.88	21.50	19.61	18.83	16.10	18.06	16.58	21.50	25.83	19.88	20.14	
22	24.64	18.57	21.22	21.50	19.35	16.58	19.09	16.58	25.23	26.14	21.22	20.68	
23	19.35	20.14	20.95	19.35	18.32	17.31	21.22	16.58	25.23	30.57	22.33	22.33	
24	18.06	22.05	19.88	19.88	14.24	20.14	21.22	17.07	24.34	32.91	22.33	20.68	
25	18.32	20.41	23.76	18.83	18.32	24.34	16.34	18.83	25.53	20.95	22.90	19.61	
26	18.83	22.05	21.77	18.06	19.09	19.35	16.58	20.41	24.64	26.14	20.41	19.09	
27	19.57	22.62	20.95	19.35	20.14	18.32	17.31	18.32	24.64	27.37	20.95	18.83	
28	21.77	19.88	23.76	19.35	18.06	14.70	16.82	18.06	27.06	28.31	19.09	19.61	
29	22.05		20.68	18.06	17.81	17.07	18.06	18.06	21.77	27.06	19.35	19.09	
30	29.27		20.68	18.32	20.41	22.33	16.58	16.10	23.47	25.83	20.68	19.88	
31	19.35		21.50		18.83		19.09	16.58		19.09		19.09	
合計	644.07	585.54	640.15	592.39	557.51	566.09	577.35	547.42	661.01	738.51	645.19	636.41	7,391.64
平均	20.78	20.91	20.65	19.75	17.98	18.87	18.62	17.66	22.03	23.82	21.50	20.53	20.25
最大	31. 16 31.23	19. 16 36.41	12. 16 25.23	1. 16 26.14	30. 16 20.68	19. 16 26.44	7. 15 24.05	19. 15 24.64	15. 15 33.94	24. 7 32.91	20. 19 28.31	11. 12 27.37	2.19.16 36.41
最小	24. 6 18.06	10. 16 16.10	4. 6 18.57	29. 6 18.06	24 14.24	13 14.47	15. 7 14.47	12. 7 15.86	5. 15 15.86	31. 16 15.87	15. 15.86	20. 7 17.31	5.24. 14.24
自年至年間 年平均	—	—	—	—	—	—	—	—	—	—	—	—	—
自年至年間 最大	—	—	—	—	—	—	—	—	—	—	—	—	—
自年至年間 最小	—	—	—	—	—	—	—	—	—	—	—	—	—

記事：日流量決定は4月～11月はロ、12月～3月はニ、の方法である。
昭和29年度新設

昭29		最大	豊水	平水	低水	渇水	最小	年平均	年総量
流量	当年	36.41	21.77	20.41	19.09	15.39	14.24	20.25	638.60 ×10⁶
	累年	36.41	21.77	20.41	19.09	15.39	14.24	20.25	638.60 ×10⁶
流量百粁平当域方り	当年	8.45	5.05	4.74	4.43	3.57	3.30	4.70	148.22 ×10⁶
	累年	8.45	5.05	4.74	4.43	3.57	3.30	4.70	148.22 ×10⁶

台帳整理番号、北海道、局、7

十勝川水系十勝川筋帯広流量観測所

昭和29年

河口より61.70粁　流域面積2,500.25平方粁　北海道帯広市西三条北三丁目

自記

月	一月	二月	三月	四月	五月	六月	七月	八月	九月	十月	十一月	十二月	全年
日													
1	34.74	31.82	28.92	46.42	65.26	71.76	63.48	52.29	78.28	65.85	62.89	47.95	
2	34.74	31.82	28.92	55.24	65.85	70.58	62.89	48.77	76.50	65.26	76.50	51.12	
3	34.74	31.82	28.92	60.54	71.16	81.25	62.30	46.42	74.73	64.07	100.36	55.24	
4	34.74	32.99	29.49	59.95	73.54	129.91	61.71	67.06	74.13	82.44	134.15	53.47	
5	34.74	32.40	30.66	80.67	72.35	118.40	61.12	66.43	72.94	72.35	132.94	53.47	
6	34.74	31.82	31.25	56.41	71.16	100.96	59.36	61.12	72.35	68.21	131.72	52.29	
7	34.74	31.82	31.25	57.00	68.21	89.00	59.36	56.41	77.92	67.02	131.12	50.54	
8	34.74	31.82	31.82	86.61	68.80	81.85	58.41	57.00	78.23	66.43	127.47	47.60	
9	34.74	30.66	31.82	99.72	67.02	78.28	58.41	73.54	75.32	63.48	125.66	56.41	
10	34.74	29.49	31.82	126.87	78.42	75.32	58.18	100.36	74.13	62.30	122.63	55.83	
11	34.74	28.92	31.82	123.87	77.09	74.13	59.95	81.85	72.35	60.54	119.61	54.65	
12	34.74	28.34	31.82	123.87	66.43	71.16	57.00	71.16	69.39	60.54	119.61	49.36	
13	34 16	27.75	31.82	124.45	64.07	70.58	54.06	64.07	71.16	65.43	117.80	53.47	
14	32.57	27.17	31.82	125.66	66.43	68.21	48.19	60.54	75.92	64.67	117.80	52.29	
15	32.99	26.59	31.82	124.45	94.38	68.21	48.19	83.64	85.43	62.89	115.99	50.54	
16	32.40	26.01	31.82	125.05	81.85	67.02	45.26	104.56	80.67	61.71	115.99	47.60	
17	32.40	26.01	31.82	125.05	74.73	66.43	32.99	94.97	78.23	60.54	114.78	47.60	
18	32.40	26.01	31.82	127.47	71.16	66.43	46.42	84.83	73.54	61.12	113.98	47.60	
19	31.82	26.59	31.82	82.44	69.39	66.43	40.58	86.01	72.35	59.95	109.97	47.60	
20	31.82	26.59	31.40	82.44	72.35	67.02	45.85	103.16	70.58	58.41	109.36	47.60	
21	31.82	27.17	31.40	71.76	72.35	66.43	46.42	96.76	69.99	58.41	107.56	47.60	
22	31.82	27.75	31.40	69.39	69.39	65.26	46.42	89.00	69.99	59.95	105.16	47.60	
23	31.82	27.75	31.40	67.02	68.21	64.07	49.36	89.00	68.80	59.95	105.75	47.60	
24	31.82	28.92	31.82	65.26	67.62	62.30	44.09	89.00	67.62	59.95	111.77	47.60	
25	31.82	28.92	31.82	73.54	74.13	62.89	42.91	81.25	67.62	59.95	109.36	47.60	
26	31.82	28.92	31.82	79.47	75.92	62.30	49.36	78.42	66.43	59.36	111.17	47.60	
27	31.82	28.92	31.82	80.07	69.99	59.36	49.95	74.73	85.43	58.41	117.20	47.60	
28	31.82	28.92	31.82	71.16	65.26	59.95	49.95	78.42	70.58	57.59	113.98	47.60	
29	31.82		32.99	65.26	64.67	60.54	55.83	86.01	67.62	62.89	110.57	47.60	
30	31.82		36.48	67.20	68.21	61.12	53.47	86.01	67.02	69.99	110.57	47.60	
32	31.82		40.58		77.69		51.12	81.25		69.99		47.60	
合計	1,027.46	813.71	986.00	2,604.31	2,213.08	2,207.15	1,622.59	2,399.00	2,203.35	1,970.65	3,403.42	1,545.83	22.996.55
平均	33.14	29.06	31.81	86.81	71.38	73.57	42.34	77.39	73.45	63.57	113.45	49.87	63.00
最大	1. 34.74	4.16 32.99	31. 7 40.58	18. 127.47	15. 6 96.22	3. 6 142.06	19.17 100.96	20. 6 111.77	27. 6 91.39	4. 16 85.43	4. 134.15	10. 8 59.36	6. 3. 7 142.06
最小	20.15 31.82	16. 7 26.01	1. 7 28.92	1. 7 43.50	2. 6 62.30	27.18 57.00	26. 6 39.99	3.18 42.91	26. 66.43	28. 16 55.83	22.16 45.26	16. 8 47.60	2.16. 7 26.01
自28年至29年2年間 年平均	42.69	53.05	41.49	80.74	84.55	84.37	67.33	72.76	64.23	56.04	76.76	41.61	63.80
自28年至29年2年間 最大	28. 1. 6 56.02	28. 2.24 84.69	28. 3.31 104.21	28. 4. 4 136.31	28. 5.25 156.58	29. 6.27 142.06	28. 7. 9 322.59	28. 8.21 130.52	28. 9.26 108.53	29.10. 4 85.43	29.11. 2 77.09	29.12.10 59.36	28. 7. 9 322.59
自28年至29年2年間 最小	29. 1.20 31.82	29. 2.16 26.01	29. 3. 1 28.92	28. 4.17 32.29	29. 5. 2 62.30	29. 6.27 57.00	29. 7.26 39.99	28. 8. 1 34.80	28. 9.29 31.82	28.10.25 39.83	28.11.10 33.74	28.12.19 29.04	29. 2.16 26.01

記事：日流量決定は4月～11月はロ、12月～3月はニ、の方法である。
冬季は結氷時の流量曲線による。

昭28～29		最大	豊水	平水	低水	渇水	最小	年平均	年総量
流量	当年	142.06	69.99	61.12	40.58	28.92	26.01	63.00	1,986.77 ×10⁶
流量	累年	322.59	75.28	58.57	42.38	27.88	26.01	63.80	2,012.00 ×10⁶
流百粁平当域方り	当年	5.68	2.80	2.44	1.62	1.17	1.04	2.52	79.16 ×10⁶
流百粁平当域方り	累年	12.90	3.01	2.34	1.70	1.12	1.04	2.55	80.12 ×10⁶

台帳整理番号、北海道、局、12

十勝川水系十勝川筋茂岩流量観測所

昭和29年

河口より25.00粁　流域面積5,205.15平方粁　北海道中川郡豊頃村字中島

自記

月	一月	二月	三月	四月	五月	六月	七月	八月	九月	十月	十一月	十二月	全年
日													
1	181.36	142.67	134.20	201.91	206.77	228.30	123.31	121.80	219.93	221.59	284.73	115.09	
2	172.15	158.65	156.70	271.97	205.15	201.90	141.25	103.29	210.03	206.77	257.67	117.76	
3	154.24	157.17	156.70	201.91	241.95	157.17	148.41	96.90	198.70	190.75	334.14	201.91	
4	151.32	167.61	142.67	356.01	243.68	708.26	127.26	105.88	192.33	166.10	303.35	154.24	
5	173.67	160.31	141.25	356.01	252.39	588.64	119.10	211.67	187.60	397.25	271.97	142.67	
6	189.17	160.31	148.41	368.18	230.00	435.98	115.09	226.62	179.82	293.88	252.39	182.92	
7	167.61	151.32	137.00	281.01	206.77	344.01	108.49	173.67	198.70	266.57	238.51	112.43	
8	149.86	142.67	124.53	407.85	211.67	292.12	102.00	160.31	235.09	270.16	232.22	105.88	
9	170.63	152.77	121.80	384.68	203.53	257.67	93.13	233.33	221.59	243.68	208.40	141.25	
10	179.82	157.17	137.00	312.84	263.00	235.09	88.16	537.13	208.40	243.68	195.51	231.69	
11	190.75	145.53	115.09	292.12	310.94	221.59	88.16	503.95	184.47	374.33	175.23	170.63	
12	167.61	157.17	112.43	275.38	236.80	206.77	71.38	346.00	164.60	366.14	175.23	154.24	
13	170.63	157.17	104.53	266.57	203.53	195.51	80.85	270.16	161.62	210.03	170.63	131.41	
14	169.12	139.83	80.85	241.95	198.70	181.36	76.08	230.00	169.12	281.01	167.61	132.80	
15	166.10	130.02	64.47	238.51	320.52	175.23	76.08	213.31	316.67	252.39	152.77	123.31	
16	167.61	132.80	63.33	218.27	312.84	175.23	74.89	520.42	292.12	219.93	148.41	112.43	
17	172.15	141.25	72.54	230.00	250.64	160.31	79.65	407.85	299.59	205.15	139.83	116.42	
18	161.62	145.53	64.47	273.78	236.80	154.24	78.46	370.23	268.37	210.03	135.60	117.76	
19	173.67	139.83	113.76	586.14	216.57	160.31	72.54	338.01	233.33	197.13	119.10	115.09	
20	184.47	151.32	65.61	563.86	223.22	158.65	70.21	621.57	200.30	172.15	117.76	112.43	
21	166.10	131.41	89.40	397.25	216.57	160.31	72.54	581.81	179.82	166.10	116.42	108.49	
22	192.33	128.64	67.90	310.94	206.77	157.13	72.54	444.80	175.23	160.31	116.42	108.49	
23	161.62	132.80	76.08	275.38	372.28	142.67	71.38	366.14	164.60	163.11	120.45	108.49	
24	146.97	134.20	76.08	259.44	380.53	131.41	67.90	328.28	146.97	170.63	119.10	113.76	
25	132.80	134.20	95.64	241.95	216.57	130.02	73.72	277.41	145.53	164.60	116.42	121.80	
26	149.86	139.83	82.06	420.74	250.64	123.31	83.27	250.64	163.11	163.11	132.80	124.53	
27	161.62	145.53	102.00	420.74	231.69	117.76	78.46	230.00	425.07	163.11	137.00	218.27	
28	164.60	144.10	107.19	286.56	201.91	105.88	105.88	241.95	336.11	149.86	123.31	236.80	
29	161.62		105.88	254.15	181.36	109.80	96.90	275.38	266.57	201.91	117.76	235.09	
30	167.61		107.19	228.30	179.82	99.45	148.41	281.01	243.68	137.00	116.42	233.33	
31	161.62		116.42		252.39		113.76	243.68		292.12		233.33	
合計	5,180.31	4,081.81	3,283.18	9,424.42	7,466.00	6,516.08	2,919.26	9,313.20	6,599.07	6,920.58	5,297.16	4,634.74	71,625.81
平均	167.11	145.78	105.91	314.15	240.84	217.18	94.17	300.43	219.64	223.24	176.57	149.51	196.24
最大	11. 7 192.33	4.16 173.67	3. 7 167.61	19.18 586.14	24 380.53	4.18 786.81	30. 6 164.60	20.18 703.34	27.18 469.43	5. 6 431.60	3. 7 334.14	28. 7 233.51	6. 4.18 786.81
最小	25.16 130.02	21.16 127.26	16.16 62.20	4.18 176.74	30. 6 167.61	28. 6 93.17	24.18 65.61	3.18 88.16	26. 6 144.10	30. 6 124.54	19,16 113.76	8.16 104.53	3.16.16 62.20
自年至年間 年平均	—	—	—	—	—	—	—	—	—	—	—	—	—
自年至年間 最大	—	—	—	—	—	—	—	—	—	—	—	—	—
自年至年間 最小	—	—	—	—	—	—	—	—	—	—	—	—	—

記事：日流量決定は4月～11月はロ、12月～3月はニ、の方法である。

昭29		最大	豊水	平水	低水	渇水	最小	年平均	年総量
流量	当年	786.81	231.69	167.61	131.41	73.72	62.20	196.24	6,188.47 ×10⁶
流量	累年	786.81	231.69	167.61	131.41	73.72	62.20	196.24	6,188.47 ×10⁶
流百粁平当域方り	当年	15.13	4.46	3.22	2.53	1.42	1.20	3.77	119.00 ×10⁶
流百粁平当域方り	累年	15.13	4.46	3.22	2.53	1.42	1.20	3.77	119.00 ×10⁶

台帳整理番号、北海道、局、13

十勝川水系利別川筋信取流量観測所

昭和29年

十勝川合流点より35.40粁　流域面積2,601.73平方粁　北海道中川郡池田町大字信取　自記

月	一月	二月	三月	四月	五月	六月	七月	八月	九月	十月	十一月	十二月	全年
日													
1				95.55	156.64	86.31	46.18	42.27	56.48	57.19	80.99		
2				113.66	86.31	72.92	46.89	41.56	54.70	57.19	79.92		
3				78.85	85.25	108.69	56.48	39.78	53.64	54.70	111.18		
4				77.79	83.12	309.02	46.89	38.36	51.86	100.17	90.93		
5				73.53	94.48	199.62	50.44	98.04	50.44	122.90	84.18		
6				82.05	85.25	142.08	46.89	78.85	48.66	82.05	78.85		
7				128.38	82.05	118.99	47.95	53.64	49.37	72.46	72.46		
8				155.22	78.85	102.65	46.18	60.03	52.92	61.09	67.49		
9				128.23	85.25	98.04	43.69	128.23	52.92	64.65	65.71		
10				107.63	111.18	98.85	42.98	337.08	51.15	61.09	62.87		
11				110.11	108.69	72.46	42.27	241.89	49.37	54.41	61.09		
12				108.96	93.06	70.68	41.56	147.76	50.44	58.25	60.03		
13				105.14	83.12	69.62	40.49	113.66	50.44	58.96	58.96		
14				101.59	87.38	67.49	40.49	87.38	83.12	80.99	58.25		
15				89.87	92.00	66.78	39.78	108.69	134.98	70.68	54.41		
16				82.05	85.25	65.71	39.78	179.73	99.10	66.78	56.48		
17				92.00	82.05	61.09	39.78	158.07	89.82	65.71	54.41		
18				105.14	77.79	58.25	39.78	117.57	72.46	67.49	53.64		
19				240.12	75.66	54.20	39.78	117.57	69.62	65.71	53.64		
20				255.03	70.68	50.44	38.36	159.48	64.65	60.03	53.64		
21				171.92	71.75	51.15	37.65	208.15	61.80	58.96	52.92		
22				140.66	68.55	49.37	37.65	156.64	58.96	58.25	51.86		
23				125.39	64.65	48.66	36.94	122.90	58.25	58.25	51.15		
24				121.48	63.94	46.89	36.94	99.10	57.19	60.03	50.44		
25				131.07	67.49	45.47	34.81	82.05	55.41	60.03	52.92		
26				142.08	84.18	45.47	34.10	73.53	56.48	56.48	53.64		
27				126.81	71.75	46.18	41.56	64.65	92.00	56.48	51.15		
28				126.81	67.49	45.47	42.98	63.94	65.71	57.19	49.37		
29				112.60	67.49	44.40	42.27	67.49	62.87	73.53	50.44		
30				100.17	80.99	42.27	41.56	69.62	58.96	69.62	49.37		
31					94.48		40.49	58.96		87.38			
合計				3,629.89	2,606.82	2,439.22	1,303.59	3,416.67	1,913.77	2,078.70	1,872.39		
平均				121.00	84.09	81.31	42.05	110.22	63.79	67.05	62.41		
最大				19. 6 363.72	1.18 232.78	4. 6 341.35	3. 6 61.80	10.18 345.77	15. 6 150.73	4.18 153.80	3. 7 120.41		
最小				5.18 69.62	24. 6 63.94	30. 6 41.56	26.18 33.42	4 38.36	6. 6 48.66	11 54.41	30.16 48.66		
自年至年間年 平均				—	—	—	—	—	—	—	—		
自年至年間年 最大				—	—	—	—	—	—	—	—		
自年至年間年 最小				—	—	—	—	—	—	—	—		

記事			最大	豊水	平水	低水	渇水	最小	年平均	年総量
日流量決定はロの方法である。 冬季流量は河川結氷のため削除した	流量	当年	—	—	—	—	—	—	—	—
		累年	—	—	—	—	—	—	—	—
	百粁平方域当り流量	当年	—	—	—	—	—	—	—	—
		累年	—	—	—	—	—	—	—	—

台帳整理番号、北海道、局、21

湧別川水系湧別川筋開盛流量観測所

昭和29年

河口より18.80粁　流域面積1,417.00平方粁　北海道紋別郡上湧別町大字開盛　自記

月	一月	二月	三月	四月	五月	六月	七月	八月	九月	十月	十一月	十二月	全年
日													
1	9.50	9.50	9.50	28.00	74.30	46.00	13.80	10.90	47.90	21.30	24.90	14.30	
2	9.50	9.50	9.50	43.90	76.50	42.80	11.60	7.80	42.50	19.90	22.00	19.20	
3	9.50	9.50	9.50	36.80	82.00	46.00	15.50	8.80	41.90	18.60	20.60	19.90	
4	9.50	9.50	9.50	37.00	74.80	76.00	14.80	110.00	39.90	19.20	29.70	16.70	
5	9.50	9.50	9.50	33.00	73.80	64.50	15.80	64.50	37.80	18.60	28.10	17.90	
6	9.50	9.50	9.50	56.00	69.90	52.00	12.90	35.20	34.50	17.30	26.40	17.30	
7	9.50	9.50	9.50	160.50	66.50	45.80	11.00	25.30	36.00	16.70	24.90	16.70	
8	9.50	9.50	9.50	122.00	58.20	41.90	10.00	29.70	37.00	16.10	24.20	14.30	
9	9.50	9.50	9.50	176.00	50.00	38.80	9.80	36.00	33.00	16.10	23.40	19.20	
10	9.50	9.50	9.50	58.40	58.50	37.50	8.80	164.80	30.00	15.50	22.70	21.30	
11	9.50	9.50	9.50	69.90	53.90	37.00	8.60	123.00	29.70	14.90	22.00	17.30	
12	9.50	9.50	9.50	79.00	51.00	34.00	8.50	93.90	58.30	14.30	20.60	12.60	
13	9.50	9.50	9.50	74.00	38.80	33.90	7.90	52.70	43.90	16.10	26.30	16.10	
14	9.50	9.50	9.50	62.50	46.90	30.70	7.80	39.90	43.70	38.50	19.90	15.50	
15	9.50	9.50	9.50	55.90	110.00	32.30	6.00	33.90	46.50	34.80	19.20	16.70	
16	9.50	9.50	9.50	54.00	79.00	30.00	6.30	266.00	71.90	29.70	18.60	11.60	
17	9.50	9.50	9.50	73.80	54.50	29.80	6.20	176.20	62.80	27.20	17.90	11.60	
18	9.50	9.50	9.50	88.00	51.00	29.00	6.00	123.10	52.70	25.70	16.70	11.10	
19	9.50	9.50	9.50	221.90	46.00	29.00	5.90	144.40	46.20	23.40	15.50	11.10	
20	9.50	9.50	9.50	227.80	56.10	29.00	4.70	394.30	43.70	22.00	16.70	11.10	
21	9.50	9.50	9.50	160.20	52.00	24.60	4.70	248.90	37.60	19.90	16.10	10.60	
22	9.50	9.50	9.50	90.80	48.90	19.80	4.50	164.30	37.00	19.90	16.70	10.60	
23	9.50	9.50	9.50	123.80	46.00	18.30	4.20	136.50	34.20	19.90	15.50	9.50	
24	9.50	9.50	9.50	55.20	45.80	18.00	4.80	101.90	31.10	19.20	15.50	9.50	
25	9.50	9.50	9.50	85.70	56.90	15.50	4.50	90.00	30.00	19.90	17.30	9.50	
26	9.50	9.50	12.00	190.00	75.60	15.50	4.30	72.20	33.80	19.20	17.30	9.50	
27	9.50	9.50	12.50	137.50	54.50	12.90	17.80	62.00	33.00	17.90	14.90	9.50	
28	9.50	9.50	12.00	110.80	46.00	14.60	10.50	70.00	29.70	17.90	14.90	9.50	
29	9.50		12.00	86.10	45.80	13.80	13.40	73.90	25.70	18.60	16.10	9.50	
30	9.50		12.00	81.10	46.00	13.50	10.90	61.10	22.70	21.30	12.60	9.50	
31	9.50		12.00		52.00		7.90	53.90		24.90		9.50	
合計	294.50	266.00	310.00	2,879.60	1,841.20	972.50	279.40	3,080.10	1,194.70	644.50	597.20	418.20	12,777.90
平均	9.50	9.50	10.00	95.99	59.38	32.42	9.01	99.36	39.82	20.79	19.91	13.49	35.01
最大	1 9.50	1 9.50	24. 7 14.60	20. 6 256.70	15. 6 115.40	4. 6 85.10	2. 6 23.40	20.18 423.00	16. 6 75.70	14,16 40.30	4.16 29.70	10. 7 22.00	8.20.18 423.00
最小	1 9.50	1 9.50	1 9.50	1. 6 22.00	13.18 41.30	27 12.90	23 4.20	2.18 7.80	30. 22.70	12. 7 14.30	30.16 12.10	27. 7 9.50	7.23 4.20
自年至年間年 平均	—	—	—	—	—	—	—	—	—	—	—	—	
自年至年間年 最大	—	—	—	—	—	—	—	—	—	—	—	—	
自年至年間年 最小	—	—	—	—	—	—	—	—	—	—	—	—	

記事			昭29	最大	豊水	平水	低水	渇水	最小	年平均	年総量
日流量決定は4月～11月はロ、12月～3月はニ、の方法である。 冬季は結氷時の流量曲線による	流量	当年		423.20	51.40	28.60	10.40	7.32	4.20	35.01	1,104.10 ×10⁶
		累年		423.20	51.40	28.60	10.40	7.32	4.20	35.01	1,104.10 ×10⁶
	百粁平方域当り流量	当年		29.80	3.63	2.02	0.74	0.52	0.16	2.48	78.21×10⁶
		累年		29.80	3.63	2.02	0.74	0.52	0.16	2.48	78.21×10⁶

台帳整理番号、北海道、局、14

常呂川水系常呂川筋北見流量観測所

昭和29年

河口より49.50粁　流域面積1,345.0平方粁　北海道北見市字川向

自記

月	一月	二月	三月	四月	五月	六月	七月	八月	九月	十月	十一月	十二月	全年
日													
1	7.40	7.40	7.40	20.00	41.00	16.00	7.40	11.60	19.50	18.00	19.00	7.60	
2	7.40	7.40	7.40	32.20	38.40	14.40	18.60	6.80	16.00	19.50	21.00	9.00	
3	7.40	7.40	7.40	26.00	38.00	19.20	14.40	6.00	14.30	16.00	35.60	11.70	
4	7.40	7.40	7.40	26.40	38.20	38.40	12.00	50.00	11.40	18.00	29.00	7.60	
5	7.40	7.40	7.40	27.00	38.80	58.00	12.80	59.00	10.00	17.90	25.00	7.30	
6	7.40	7.40	7.40	44.00	35.20	31.00	11.00	34.00	10.00	14.20	22.90	7.60	
7	7.40	7.40	7.40	71.00	33.00	30.20	10.00	23.20	12.80	12.30	20.10	7.30	
8	7.40	7.40	7.40	77.00	32.90	33.00	8.80	24.00	14.80	12.20	19.80	7.40	
9	7.40	7.40	7.40	59.00	29.40	28.00	7.00	58.20	12.00	11.50	16.90	7.40	
10	7.40	7.40	7.40	60.00	30.60	23.00	5.40	188.00	12.20	11.50	15.00	7.40	
11	7.40	7.40	7.40	76.00	29.40	18.40	6.20	130.40	11.60	11.50	14.50	7.40	
12	7.40	7.40	7.40	78.00	26.00	14.40	6.80	77.00	12.20	10.50	13.00	7.40	
13	7.40	7.40	7.40	63.40	20.60	18.40	6.60	56.00	12.00	12.00	12.80	7.40	
14	7.40	7.40	7.40	62.00	15.00	15.00	6.00	40.00	21.00	23.70	12.20	7.40	
15	7.40	7.40	7.40	55.00	28.60	12.80	4.10	131.00	48.20	24.00	11.80	7.40	
16	7.40	7.40	7.40	50.00	23.00	11.80	2.40	167.20	48.00	20.00	11.50	7.40	
17	7.40	7.40	7.40	63.00	18.40	11.80	2.60	126.90	39.80	18.50	10.50	7.40	
18	7.40	7.40	7.40	79.80	16.60	13.20	2.30	80.50	31.90	18.00	8.30	7.40	
19	7.40	7.40	7.40	123.00	14.20	9.00	2.10	92.80	23.00	15.00	8.20	7.40	
20	7.40	7.40	7.40	100.00	14.20	8.00	1.40	234.20	20.10	14.80	8.00	7.40	
21	7.40	7.40	7.40	78.00	14.00	8.60	1.30	146.50	19.00	13.70	8.20	7.40	
22	7.40	7.40	7.40	68.00	13.40	9.60	1.40	90.50	16.10	12.90	8.10	7.40	
23	7.40	7.40	13.30	48.60	16.00	8.60	1.50	74.50	13.50	12.00	8.00	7.40	
24	7.40	7.40	19.00	70.00	13.00	7.60	1.20	55.90	12.30	11.80	8.00	7.40	
25	7.40	7.40	20.80	72.00	20.00	6.60	1.10	23.00	12.00	11.60	8.30	7.40	
26	7.40	7.40	23.00	73.60	33.00	6.40	2.30	32.00	14.00	11.50	8.50	7.40	
27	7.40	7.40	23.20	65.20	22.00	6.00	15.00	26.50	33.90	10.50	8.00	7.40	
28	7.40	7.40	19.60	56.00	17.20	5.20	9.80	24.40	24.00	10.20	7.80	7.40	
29	7.40		14.80	49.00	16.20	5.20	11.60	28.90	19.40	10.20	7.80	7.40	
30	7.40		13.20	45.60	18.00	5.60	11.70	28.90	19.00	12.00	7.40	7.40	
31	7.40		13.20		23.00		7.80	12.00		21.00		7.40	
合計	229.40	207.20	322.90	1,823.80	767.30	493.40	212.60	2,139.90	584.00	456.50	415.20	235.70	7,887.90
平均	7.40	7.40	10.40	58.80	24.80	16.40	6.90	69.00	19.50	14.70	13.80	7.60	21.60
最大	1 7.40	1 7.40	27.6 23.20	19.6 128.20	5.6 41.70	4.6 66.10	12.18 22.00	20.9 2,664.00	15.6 50.80	4.7 30.30	3.7 38.50	3.16 11.70	8.20.9 2,664.00
最小	1 7.40	1 7.40	7.40	1.6 19.80	25.6 12.40	29.6 3.70	25.6 0.70	3.18 3.10	11.18 10.30	13.7 10.20	30.7 5.90	5.16 7.30	7.25.6 0.70
自29年至29年1年間 年平均	7.40	7.40	10.40	58.80	24.80	16.40	6.90	69.00	19.50	14.70	13.80	7.60	21.60
自29年至29年1年間 最大	—	—	—	—	—	—	—	—	—	—	—	—	—
自29年至29年1年間 最小	—	—	—	—	—	—	—	—	—	—	—	—	—

記事

日流量決定は4月～11月はロ、12月～3月はニ、の方法である。
冬季は結氷のため流量測定不可能

昭29		最大	豊水	平水	低水	渇水	最小	年平均	年総量
流量	当年	2,664.00	27.00	12.40	7.20	1.10	0.70	21.60	681.51 ×10⁶
	累年	2,664.00	27.00	12.40	7.20	1.10	0.70	21.60	681.51 ×10⁶
流百粁平当域方り	当年	21.50	2.05	0.93	0.54	0.08	0.05	1.61	50.77×10⁶
	累年	21.50	2.05	0.93	0.54	0.08	0.05	1.61	50.77×10⁶

台帳整理番号、北海道、道、1

朱太川水系朱太川筋黒松内流量観測所

昭和29年

河口より18.00粁　流域面積 110.30平方粁　北海道寿都郡三和村大字黒松内

普通

月	一月	二月	三月	四月	五月	六月	七月	八月	九月	十月	十一月	十二月	全年
日													
1	1.66	5.63	13.22	5.63	6.74	2.03	2.72	4.04	2.29	2.43	3.35	0.87	
2	1.90	5.20	4.80	5.00	6.74	2.03	2.43	3.18	2.03	2.03	3.51	10.43	
3	1.66	4.80	3.35	4.60	6.51	19.79	2.03	3.03	1.90	1.90	3.03	3.35	
4	1.66	4.23	2.57	5.41	7.23	7.97	2.16	3.51	1.78	14.56	3.03	2.87	
5	1.66	4.23	2.29	6.06	6.51	4.60	2.16	2.72	1.54	4.23	2.87	2.72	
6	1.43	4.04	2.03	6.51	6.29	3.69	2.03	2.16	1.54	3.18	2.87	2.43	
7	1.54	3.69	1.90	15.27	6.06	3.86	2.03	2.03	2.43	2.16	2.57	2.43	
8	1.78	3.69	1.66	20.19	5.20	3.51	2.03	5.05	3.51	2.72	2.43	2.16	
9	1.78	3.18	1.54	14.95	4.60	3.18	1.90	28.64	2.43	2.57	2.16	8.23	
10	2.03	1.22	1.43	13.89	7.77	1.56	1.66	11.32	2.29	2.29	2.03	2.16	
11	2.03	1.13	1.43	12.57	5.00	3.35	1.54	6.51	2.03	2.03	1.90	3.35	
12	2.03	1.13	1.43	11.63	4.41	3.91	1.54	5.41	5.84	2.87	2.16	2.72	
13	2.03	6.06	1.54	14.22	4.41	10.43	1.43	4.04	4.41	10.43	2.43	2.29	
14	1.78	3.51	1.43	17.84	4.61	6.74	1.43	3.51	5.41	5.41	2.29	2.16	
15	1.78	2.16	1.37	14.56	4.61	5.41	1.33	3.51	5.41	3.86	2.03	2.16	
16	1.66	1.66	1.22	14.56	4.61	5.00	1.33	3.18	4.23	3.37	1.90	2.43	
17	1.66	1.66	1.33	14.22	4.23	4.23	1.33	2.72	3.86	3.51	1.90	2.03	
18	1.54	1.54	1.33	21.85	3.86	3.69	1.33	2.57	3.69	3.18	2.03	1.66	
19	1.54	1.54	1.33	28.64	3.35	3.51	1.33	3.03	3.03	2.87	2.16	2.43	
20	1.54	1.54	4.80	15.98	3.18	3.86	1.33	3.35	2.87	2.43	2.29	2.29	
21	1.66	1.78	4.04	13.22	1.54	4.23	1.33	2.72	2.72	2.29	2.03	2.56	
22	1.66	1.66	2.72	11.94	1.54	3.86	1.43	2.72	2.43	5.20	1.78	2.56	
23	1.66	1.54	2.87	11.94	1.43	3.18	1.33	2.87	2.29	3.69	1.78	2.43	
24	1.66	1.43	3.02	12.57	1.13	2.72	1.43	2.72	1.90	2.71	1.66	2.43	
25	1.78	1.43	2.87	11.36	4.23	2.72	1.33	2.29	1.66	2.03	1.78	2.16	
26	2.03	1.43	2.57	10.73	3.35	2.72	1.33	2.03	5.63	2.03	1.66	2.16	
27	1.90	2.43	3.69	8.76	3.03	2.29	2.59	1.90	6.75	1.78	1.66	2.03	
28	2.03	15.98	4.60	7.72	2.57	2.29	2.57	2.72	5.00	2.16	1.78	1.66	
29	3.86		3.60	7.72	2.29	2.16	2.72	2.57	3.87	8.23	1.78	1.66	
30	4.60		3.60	6.99	2.57	2.16	4.80	2.43	3.18	4.23	1.54	1.66	
31	4.60		3.60		2.03		2.87	2.29		3.51		1.43	
合計	62.13	89.52	89.18	366.53	131.63	130.68	58.80	130.77	97.95	115.89	66.39	83.91	1,423.38
平均	2.00	3.20	2.88	12.22	4.25	4.36	1.90	4.22	3.27	3.74	2.21	2.71	3.90
最大	30.12 4.60	28.12 15.98	1.12 13.22	19.12 28.64	4.12 7.23	3.12 19.79	30.12 4.80	9.12 28.64	27.12 6.75	4.12 14.56	2.12 3.51	2.12 10.43	4.19.12 28.64
最小	6.12 1.43	11.12 1.13	16.12 1.22	3.12 4.60	24.12 1.13	10.12 1.56	16.12 1.33	27.12 1.90	5.12 1.54	27.12 1.78	30.12 1.54	1.12 0.87	12.1.12 0.87
自28年至29年間2年 年平均	1.89	2.17	3.75	16.75	7.68	5.75	8.12	3.50	4.00	3.69	4.27	6.67	5.69
自28年至29年間2年 最大	29.1.30 4.60	29.2.28 15.98	29.3.1 13.22	28.4.29 90.63	28.5.24 40.99	28.6.9 46.02	28.7.9 146.82	29.8.9 28.64	28.9.26 71.50	28.10.9 19.59	28.11.1 17.63	29.12.1 87.75	28.7.9 146.82
自28年至29年間2年 最小	28.1.30 1.43	28.2.25 0.72	28.3.5 1.16	29.4.3 4.60	29.5.24 1.13	29.6.10 1.56	29.7.16 1.33	29.8.27 1.90	28.9.21 1.52	28.10.7 1.71	29.11.30 1.54	29.12.1 0.87	28.2.25 0.72

記事

日流量決定はニ、の方法である。

昭28～29		最大	豊水	平水	低水	渇水	最小	年平均	年総量
流量	当年	28.64	4.23	2.57	1.90	1.37	0.87	3.90	122.98 ×10⁶
	累年	146.82	5.12	2.84	1.82	1.19	0.72	5.69	177.45 ×10⁶
流百粁平当域方り	当年	26.04	3.85	2.34	1.73	1.25	0.79	3.54	111.58 ×10⁶
	累年	133.47	4.65	2.58	1.65	1.08	0.65	5.11	160.85 ×10⁶

台帳整理番号、青森県、建、8

岩水川水系岩水川筋五所川原流量観測所

昭和29年

河口より31.70粁　流域面積1,740.30平方粁　青森県五所川原市字寺町　普　通

月	一月	二月	三月	四月	五月	六月	七月	八月	九月	十月	十一月	十二月	全　年
日													
1	69.21	50.63	471.73	176.74	68.59	7.45	163.14	14.61	29.03	103.14	99.70	21.17	
2	54.76	50.12	256.00	202.98	221.08	5.22	77.58	5.59	18.15	65.81	67.49	21.16	
3	158.95	52.66	200.99	200.54	272.60	25.84	41.51	2.37	50.40	51.70	78.14	85.31	
4	134.92	51.65	126.10	132.12	151.92	48.11	29.03	1.42	25.87	66.44	53.73	51.25	
5	104.16	49.62	92.45	103.14	220.13	17.62	15.16	1.12	28.49	58.33	42.82	43.28	
6	126.73	51.64	77.28	113.54	143.80	10.30	10.49	0.67	17.00	48.32	36.78	37.21	
7	103.49	52.14	83.77	147.08	124.10	14.45	6.89	0.85	33.98	45.06	32.81	32.07	
8	86.67	99.64	56.20	182.18	99.86	179.06	3.78	2.16	32.79	41.91	29.35	28.98	
9	86.67	73.33	50.35	147.91	83.51	42.08	3.16	53.19	16.73	36.41	27.19	163.98	
10	171.10	50.12	55.18	110.10	255.97	20.24	3.15	24.30	12.08	31.67	25.80	126.94	
11	127.34	48.67	55.70	97.78	103.80	13.12	4.61	9.87	8.39	28.63	27.19	81.67	
12	92.88	63.00	53.19	101.72	63.06	46.82	4.20	4.97	6.71	26.14	36.13	56.31	
13	80.27	169.24	55.20	293.43	57.77	49.28	1.79	2.46	6.03	26.48	42.29	48.80	
14	75.22	119.64	41.51	155.69	53.10	14.37	0.78	1.51	8.20	33.95	46.01	44.16	
15	68.70	90.04	48.89	106.70	172.29	9.65	0.67	0.98	7.25	31.67	37.64	54.70	
16	74.61	75.22	49.35	96.41	71.52	29.03	0.73	0.78	7.25	23.77	33.19	47.85	
17	52.66	81.63	45.06	96.34	43.28	22.53	0.73	0.51	6.03	21.79	33.98	44.15	
18	54.26	80.97	43.26	128.22	36.04	6.22	0.62	0.27	5.53	23.09	31.25	41.06	
19	53.75	68.74	46.97	429.09	28.65	3.65	0.42	0.18	70.73	20.31	28.68	38.47	
20	49.65	61.27	106.54	225.36	24.47	5.05	0.27	10.77	31.27	16.17	24.75	41.51	
21	49.65	57.38	99.86	136.76	17.28	170.50	0.17	17.03	22.44	17.87	26.82	61.46	
22	52.14	57.93	71.43	101.75	11.17	111.19	0.15	4.78	17.57	21.48	25.10	58.79	
23	49.65	57.51	68.16	94.02	8.24	22.23	0.12	4.14	15.63	19.94	24.77	48.32	
24	48.67	54.76	70.84	99.70	4.92	10.70	0.12	27.52	14.83	18.45	23.43	48.80	
25	52.14	57.51	67.43	115.00	8.66	10.48	0.12	8.66	14.05	17.01	24.75	46.01	
26	51.64	80.49	72.73	158.58	17.87	7.65	0.07	3.41	134.17	17.01	32.00	45.06	
27	51.13	127.40	70.86	123.70	10.71	5.37	0.31	1.92	184.88	16.45	30.48	90.03	
28	49.62	643.23	196.09	91.07	5.76	4.76	1.77	4.37	87.90	15.90	25.79	137.43	
29	48.14		124.43	78.49	4.05	3.65	1.14	90.19	225.70	19.93	25.09	143.01	
30	47.16		87.24	76.21	5.81	89.12	1.21	106.70	178.18	26.20	24.77	120.09	
31	48.14		89.77		9.63		8.11	51.32		39.40		93.08	
合計	2,374.08	2,576.12	3,024.56	4,322.35	2,399.82	1,005.74	382.00	458.62	1,317.76	1,030.43	1,097.92	2,002.11	21,991.51
平均	76.58	92.00	97.57	144.08	77.41	33.52	12.32	14.79	43.93	33.24	36.60	64.58	60.2
最大	10. 8 173.17	28.16 852.10	1. 0 757.40	19. 4 546.60	2.22 503.74	21.16 223.89	1. 8 191.19	30. 8 117.10	29.18 259.16	1. 0 132.00	2.21 111.39	9.16 283.35	2.28. 852.10
最小	24. 8 26.98	11.16 28.98	14.16 39.31	30.16 70.26	29.16 3.91	19. 8 3.39	26. 8 0.07	19.18 0.12	18. 8 5.37	27 16 15.62	24.16 22.11	1.16 20.23	7 26. 8 0.07
自28年至29年間2年 年平均	83.95	95.42	126.31	153.46	95.35	33.93	14.24	43.72	39.29	36.00	71.35	87.01	73.34
自28年至29年間2年 最大	29. 1.10 173.17	29. 2.28 852.10	29. 3. 1 757.40	29. 4.19 546.60	29. 5. 2 503.74	29. 6.21 223.89	29. 7. 1 191.19	28. 8.14 167.86	29.9 .29 259.16	28.10.10 148.26	28.11.23 281.20	29.12. 9 283.35	29. 2.28 852.10
自28年至29年間2年 最小	29. 1.24 26.98	29. 2.11 28.98	29. 3.14 39.31	29. 4.30 70.26	29. 5.29 3.91	29. 6. 8 3.39	29. 7.26 0.07	29. 8.19 0.12	29. 9.18 5.37	29.10.27 15.62	28.11. 1 19 25	29.12. 1 20.23	29. 7.26 0.07

記事　日流量決定はハ、の方法である。

昭28～29		最大	豊水	平水	低水	渇水	最小	年平均	年総量
流量	当年	852.10	78.49	45.06	16.45	0.42	0.07	60.25	1,900.04 ×10⁶
	累年	852.10	97.91	59.22	18.83	2.62	0.07	73.34	2,312.85 ×10⁶
流百粁平当域方り	当年	48.96	4.51	2.59	0.95	0.02	0.00	3.46	109.11 ×10⁶
	累年	48.96	5.63	3.40	1.08	0.15	0.00	4.21	132.77 ×10⁶

台帳整理番号、青森県、県、

岩木川水系平川筋大鰐流量観測所

昭和29年

岩木川合流点より20.00粁　流域面積192.10平方粁　青森県南津軽郡大鰐町大字宿川原　自　記

月	一月	二月	三月	四月	五月	六月	七月	八月	九月	十月	十一月	十二月	全　年
日													
1	2.97	1.71	58.71	2.77	2.21	5.93	6.83	1.87	4.57	7.14	8.82	1.71	
2	2.57	1.41	41.92	2.77	9.91	4.32	6.22	1.56	5.09	4.83	7.14	2.03	
3	16.80	1.14	27.95	11.06	9.91	2.57	6.22	1.14	5.64	3.61	6.83	2.38	
4	6.52	0.90	8.47	8.82	9.91	2.21	5.64	1.14	3.84	7.79	4.32	2.97	
5	3.84	0.90	2.97	8.13	7.47	2.21	5.64	1.02	2.97	6.83	4.32	2.57	
6	7.79	1.14	2.03	6.52	7.47	2.57	5.09	1.02	4.57	2.77	4.08	2.57	
7	4.83	1.14	0.60	5.64	6.52	33.19	4.08	1.71	5.09	2.21	4.08	2.57	
8	3.84	1.14	0.29	5.09	5.09	17.78	3.61	2.77	5.09	2.21	4.08	4.08	
9	3.84	0.90	0.17	6.22	5.09	14.00	3.61	1.87	4.32	2.21	4.08	25.49	
10	12.28	0.90	0.29	6.22	8.13	9.91	2.77	1.71	3.39	2.21	4.08	15.37	
11	8.47	1.56	2.38	5.93	8.13	8.47	2.77	1.71	2.03	2.21	4.83	13.13	
12	6.52	4.83	2.77	3.84	6.52	7.14	2.77	1.56	2.77	2.57	4.57	13.13	
13	3.39	14.00	2.38	6.52	6.52	5.37	2.03	1.41	3.39	2.21	7.47	12.70	
14	2.97	5.93	2.38	6.52	4.57	4.32	2.03	1.41	1.87	1.41	3.61	10.29	
15	2.57	3.84	2.38	6.22	3.84	5.37	1.71	1.27	1.14	1.14	3.18	7.47	
16	2.21	3.39	2.38	4.57	2.77	4.32	1.71	1.27	1.02	1.41	2.97	7.47	
17	2.21	2.97	2.38	3.84	2.77	3.39	1.71	1.14	1.14	1.41	2.77	6.83	
18	2.21	2.97	2.38	8.82	2.77	2.97	1.56	1.14	4.83	1.56	2.57	5.64	
19	1.87	2.97	2.38	9.91	2.21	2.97	1.56	2.03	5.09	1.56	2.57	5.37	
20	1.87	2.97	27.32	4.57	1.87	18.80	1.56	3.84	2.21	1.71	2.57	5.09	
21	1.56	2.97	7.47	4.57	1.87	19.85	1.56	1.71	1.14	2.57	2.57	7.47	
22	1.56	2.57	4.57	3.84	1.87	4.32	1.56	1.41	1.71	2.77	2.38	7.14	
23	1.56	2.57	3.61	3.84	1.87	3.84	1.27	5.09	2.21	2.57	2.38	4.83	
24	1.56	4.57	4.57	2.77	1.87	3.84	1.27	3.61	1.14	1.87	1.71	3.84	
25	1.56	2.21	2.97	2.77	3.39	3.39	1.27	1.71	1.27	1.14	1.56	3.84	
26	1.56	8.82	2.57	2.21	2.21	3.39	1.87	1.41	16.31	1.14	1.56	4.57	
27	1.56	19.85	2.97	2.21	1.14	3.39	1.56	1.41	15.84	1.14	1.87	4.08	
28	1.56	108.05	22.02	1.87	1.14	2.97	1.56	10.67	14.00	1.14	1.71	2.77	
29	1.27		8.47	1.27	1.14	10.67	1.27	11.87	16.80	2.97	1.71	2.77	
30	1.27		5.37	1.27	1.14	7.14	1.27	9.54	20.92	3.18	1.71	2.77	
31	1.27		2.97		1.14		1.27	6.22		9.18		2.57	
合計	115.86	208.32	260.09	150.60	132.46	220.61	84.85	87.24	161.40	88.67	108.10	195.51	1.813.71
平均	3.74	7.44	8.39	5.02	4.27	7.35	2.74	2.81	5.34	2.86	3.60	6.31	4.97
最大	3. 16.80	28. 108.05	1. 58.71	3. 25.87	2. 9.91	7. 33.19	1. 6.83	29. 11.87	30. 20.92	31. 9.18	1. 8.82	9. 25.49	2.28. 108.05
最小	29. 1.27	4. 0.90	9. 0.17	29. 1.27	27. 1.14	4. 2.21	21. 0.99	5. 1.02	16. 1.02	25. 1.14	25. 1.56	1. 1.71	3. 9 0.17
自29年至29年間1年 年平均	3.74	7.44	8.39	5.02	4.27	7.35	2.74	2.81	5.34	2.86	3.60	6.31	4.97
自29年至29年間1年 最大	29. 1. 3 16.80	29. 2.28 108.05	29. 3. 1 58.71	29. 4. 3 25.87	29. 5. 2 9.91	29. 6. 7 33.19	29. 7. 1 6.83	29. 8.29 11.87	29. 9.30 20.92	29.10.31 9.18	29.11. 1 8.82	29.12. 9 25.49	29. 2.28 108.05
自29年至29年間1年 最小	29. 1.29 1.27	29. 2. 4 0.90	29. 3. 9 0.17	29. 4.29 1.27	29. 5.27 1.14	29. 6. 4 2.21	29. 7.21 0.99	29. 8. 5 1.02	29. 9.16 1.02	29.10.25 1.14	29.11.25 1.56	29.12. 1 1.71	29. 3. 9 0.17

記事　日流量決定はロ、の方法である。
最大最小欄は日流量の値を記した。

昭29		最大	豊水	平水	低水	渇水	最小	年平均	年総量
流量	当年	108.05	5.09	2.77	1.71	1.02	0.17	4.97	156.00 ×10⁶
	累年	—	—	—	—	—	—	—	—
流百粁平当域方り	当年	56.24	2.65	1.44	0.89	0.53	0.08	2.59	82.00 ×10⁶
	累年	—	—	—	—	—	—	—	—

台帳整理番号、岩手県、建、 1

北上川水系北上川筋寺林流量観測所

昭和29年

石巻河口より225.80粁　流域面積590.30平方粁　岩手県岩手郡巻堀村大字寺林字方津

普　通

月	一　月	二　月	三　月	四　月	五　月	六　月	七　月	八　月	九　月	十　月	十一月	十二月	全　年
日													
1	10.64	9.74	26.58	22.87	13.85	7.86	13.23	8.02	4.72	15.61	19.20	9.91	
2	10.27	10.10	24.55	28.39	17.74	7.86	11.40	6.50	4.99	13.43	18.69	9.91	
3	10.27	10.11	22.34	32.16	15.61	12.03	11.60	5.50	7.40	11.99	18.69	11.40	
4	9.56	9.74	19.45	30.57	17.00	11.42	11.41	5.50	5.78	19.44	17.47	10.09	
5	9.74	9.38	18.30	26.88	17.95	11.40	10.09	5.50	5.10	15.39	16.07	9.55	
6	9.91	8.02	16.53	25.99	17.47	10.46	9.55	5.37	4.72	14.05	14.72	9.20	
7	9.38	8.02	14.71	27.77	17.24	17.95	9.38	5.10	4.60	12.81	13.64	8.85	
8	9.20	7.55	13.85	31.20	17.50	22.61	8.68	5.24	4.47	11.99	12.81	8.86	
9	9.38	7.86	12.60	30.24	19.21	22.33	8.51	6.48	5.24	11.21	11.99	23.43	
10	11.02	7.39	12.60	26.58	25.13	20.21	8.19	5.91	6.19	10.28	11.40	26.29	
11	10.83	7.53	11.02	23.15	22.33	18.44	8.51	5.37	5.64	9.55	12.00	25.41	
12	9.91	9.20	11.79	26.47	21.79	20.48	8.02	5.10	4.97	9.55	11.61	22.88	
13	10.27	9.73	11.21	40.45	20.47	17.72	7.38	5.10	4.60	10.46	11.02	21.25	
14	9.73	9.38	10.46	36.54	18.94	15.16	7.08	5.37	4.47	9.91	11.02	19.44	
15	9.91	9.58	10.27	31.86	19.44	17.03	6.92	5.37	4.47	9.38	10.27	18.46	
16	10.27	8.02	10.27	27.47	16.53	21.26	7.08	4.98	4.47	8.68	9.55	16.53	
17	9.73	7.38	10.07	23.99	15.16	18.69	6.92	4.47	4.47	8.18	10.64	15.39	
18	9.20	7.53	9.74	25.99	14.07	18.44	6.77	4.47	8.40	8.38	9.91	14.50	
19	9.38	7.38	11.02	30.57	13.22	17.24	6.62	4.47	35.09	8.38	9.55	13.64	
20	9.03	9.47	14.95	28.39	12.60	21.50	6.33	4.47	13.68	8.02	13.85	13.85	
21	8.63	8.85	14.94	25.55	13.01	22.07	5.91	4.85	9.74	9.44	12.81	13.64	
22	9.75	8.18	13.64	23.43	11.59	19.96	5.77	4.60	8.40	11.42	11.79	13.01	
23	9.39	7.86	13.42	20.98	10.83	18.94	6.05	4.60	8.55	11.40	11.40	13.01	
24	11.11	7.23	14.07	19.70	10.46	18.69	5.91	4.97	6.77	10.83	11.40	13.01	
25	10.64	7.53	13.85	18.94	12.81	16.31	5.77	4.72	6.92	10.46	11.40	11.40	
26	9.74	8.35	13.85	18.30	11.21	14.94	5.64	4.47	11.41	10.09	11.40	11.02	
27	9.55	9.92	14.07	18.30	10.27	13.85	6.49	4.47	13.66	9.55	10.83	10.64	
28	10.27	27.77	20.98	16.06	9.55	12.60	6.48	4.47	13.59	9.55	10.46	10.64	
29	10.27		22.05	15.16	8.51	11.60	6.19	4.72	22.34	10.09	10.09	10.27	
30	9.73		20.98	14.50	9.03	12.81	7.74	5.23	18.46	9.91	9.91	9.91	
31	9.91		20.98		8.51		10.66	5.23		16.48		10.28	
合計	306.62	258.80	475.14	768.45	469.03	491.86	246.28	160.62	263.31	345.93	375.59	345.67	4.597.30
平均	9.89	9.24	15.33	25.62	15.13	16.40	7.95	5.18	8.78	11.16	12.52	14.05	12.60
最大	24. 6 13.01	28. 16 42.65	1. 6 28.39	13. 6 41.18	10. 6 25.99	20 .18 25.99	1. 6 13.85	1. 6 8.51	19. 6 46.49	31. 18 19.95	1. 6 19.95	10 .18 27.17	9.19. 6 46.49
最小	21. 6 8.51	8. 6 7.23	18. 6 9.20	30. 18 14.28	31 6 8.51	1. 6 7.86	26. 6 5.50	17. 4.47	8. 4.47	20. 18 7.86	16. 6 9.55	8. 6 8.51	8.17. 4.47
自13年至29年17年間 年平均	10.65	9.64	16.86	35.01	19.49	12.50	18.33	15.29	23.25	16.36	14.60	13.11	17.09
自13年至29年17年間 最大	25. 1.31 50.04	25. 2. 1 49.03	21. 3.30 167.49	21. 4. 5 305.15	21. 5. 1 77.72	23. 6.15 39.34	19. 7.21 251.85	22. 8. 6 290.93	15. 9. 6 370.09	20.10.12 275.52	20.11.17 60.97	25.12.19 56.18	15. 9. 6 370.09
自13年至29年17年間 最小	25. 1.20 3.09	19. 2.23 0.50	18. 3.10 2.32	16. 4. 3 6.98	17. 5.31 3.72	18. 6.30 1.64	14. 7.28 0.49	21. 8.24 0.13	14. 9.15 1.77	14.10.27 3.16	16.11.24 3.27	14.12.30 3.42	21. 8.24 0.13

記事	日流量決定はハ、の方法である。	昭13～29		最　大	豊　水	平　水	低　水	渇　水	最　小	年平均	年総量
		流量	当　年	46.49	15.16	10.46	8.38	4.47	4.47	12.60	397.20 ×10⁶
			累　年	370.09	17.90	12.20	8.85	6.04	0.13	17.09	538.95 ×10⁶
		流域百粁平方当り	当　年	7.88	2.57	1.77	1.42	0.76	0.74	2.13	67.30 ×10⁶
			累　年	62.70	3.31	2.12	1.52	1.04	0.02	2.89	91.14 ×10⁶

台帳整理番号、岩手県、建、 2

北上川水系北上川筋明治橋流量観測所

昭和29年

河口より180.65粁　流域面積2.165.00平方粁　岩手県盛岡市仙北町字新山河原

普　通

月	一　月	二　月	三　月	四　月	五　月	六　月	七　月	八　月	九　月	十　月	十一月	十二月	全　年
日													
1	36.18	14.13	251.44	124.44	76.98	31.80	91.96	38.52	0.15	95.71	261.69	12.31	
2	40.51	13.67	193.62	138.82	101.11	30.42	80.33	15.77	4.23	69.50	191.91	22.06	
3	44.11	12.76	135.93	147.82	192.70	235.75	75.91	7.29	4.37	57.59	158.77	32.61	
4	44.11	12.31	100.55	140.32	171.74	209.67	81.44	5.09	1.46	402.03	125.86	20.36	
5	45.81	12.31	91.93	127.25	146.32	200.59	75.87	5.09	0.15	183.63	94.21	17.10	
6	50.17	11.44	88.35	130.14	137.33	197.70	67.49	5.09	0.15	119.46	72.77	17.10	
7	42.46	11.44	86.03	138.82	138.82	318.44	56.56	5.09	0.15	84.09	60.39	17.10	
8	41.66	11.44	59.60	137.36	158.77	358.31	52.83	3.09	0.15	49.39	52.85	17.63	
9	36.94	10.61	45.81	128.66	146.17	247.54	49.27	2.65	4.23	38.52	51.03	267.65	
10	45.81	10.21	52.83	130.08	454.79	187.19	42.48	2.65	19.89	31.80	48.36	261.45	
11	57.59	10.61	47.51	124.44	226.36	140.47	33.99	2.65	9.51	29.03	53.75	228.21	
12	47.51	25.73	47.51	145.54	183.63	135.86	29.03	2.65	4.31	26.40	45.81	198.83	
13	43.29	35.44	44.11	409.53	155.56	128.66	25.86	1.83	2.28	23.95	41.66	188.39	
14	39.28	30.42	44.11	257.79	152.42	117.54	18.17	1.01	1.01	18.17	35.44	150.87	
15	33.96	26.40	41.66	183.63	279.47	113.29	12.31	0.28	0.58	16.10	22.09	130.14	
16	30.42	24.50	38.48	155.56	213.25	267.65	11.46	0.15	0.40	14.61	20.92	110.98	
17	31.85	22.68	37.70	138.82	177.28	222.72	10.21	0.15	0.40	12.76	18.15	98.03	
18	34.71	22.09	36.94	316.83	131.55	127.38	7.61	0.15	1.53	12.31	17.10	88.42	
19	36.94	20.36	36.18	395.74	120.27	101.38	6.92	0.28	353.95	9.81	15.59	75.91	
20	34.71	18.16	85.28	228.21	110.98	132.35	5.38	1.46	156.66	9.81	15.09	67.39	
21	30.42	17.10	96.83	219.13	91.96	247.54	5.09	0.44	36.57	13.46	14.15	60.39	
22	29.03	17.10	83.77	158.77	82.56	198.23	5.09	0.15	15.15	40.15	12.31	50.31	
23	27.70	16.08	73.71	148.51	72.65	130.14	5.09	0.15	10.63	27.72	12.31	43.29	
24	24.54	18.16	73.71	158.77	56.69	106.53	4.82	0.15	8.30	20.46	12.31	40.85	
25	19.21	21.52	72.63	143.37	45.81	86.03	4.52	0.15	6.30	17.10	11.88	36.94	
26	17.10	26.40	75.87	191.91	39.22	81.44	4.02	0.15	75.34	16.59	12.32	36.18	
27	17.10	77.41	78.07	163.46	36.18	75.87	12.45	0.15	210.45	15.09	12.31	36.18	
28	17.10	248.98	253.64	133.10	35.44	72.63	13.20	0.58	225.03	15.09	12.31	36.18	
29	15.59		230.57	99.31	34.69	80.33	20.46	3.87	233.84	13.20	12.31	36.18	
30	15.59		146.32	86.03	32.52	93.06	29.03	0.71	168.23	13.70	12.31	36.18	
31	15.09		118.91		31.80		50.17	0.15		134.86		36.18	
合計	1.046.49	799.46	2.869.60	5.202.16	4.035.02	4.676.96	989.02	107.59	1.555.40	1.637.09	1.527.96	2.471.40	26.913.15
平均	33.76	28.55	92.57	173.41	130.16	155.90	31.90	3.47	51.85	52.65	50.93	79.08	73.73
最大	11. 6 62.34	28. 18 367.87	29. 6 277.90	13. 6 497.80	10. 6 631.68	7. 18 470.22	1. 6 95.56	1. 6 40.85	19 .4 712.83	4. 6 526.16	1. 6 277.90	9. 6 277.90	9.19. 4 712.83
最小	29 .18 15.09	10. 18 9.81	18. 18 36.18	30. 18 83.70	30. 18 31.80	2. 18 29.03	26. 6 4.02	15. 18 0.15	1. 6 0.15	19. 6 9.81	25. 18 11.44	1. 6 12.31	8.15. 18 0.15
自26年至29年3年間 年平均	24.70	19.27	54.15	105.74	75.20	69.63	34.12	30.79	36.34	37.87	34.80	39.27	46.82
自26年至29年3年間 最大	29. 1. 6 62.34	29. 2.28 367.87	29. 3. 29 277.90	29. 4.13 497.80	29. 5.10 631.68	29. 6. 7 470.22	27. 7.18 220.75	27. 8.25 405.50	29. 9.19 712.83	29.10. 4 526.16	29.11. 1 2.77.90	29.12. 9 277.90	29. 9.19 712.83
自26年至29年3年間 最小	27. 1 10.01	36. 2.17 6.98	27. 3. 4 5.80	26. 4. 1 21.27	27. 5.28 18.49	26. 6.26 12.21	29. 7.26 4.02	29. 8.15 0.15	29. 9. 1 0.15	26.10.11 5.67	29.11.25 11.44	26.12.30 11.37	29. 8. 15 0.15

記事	日流量決定はハ、の方法である。	昭26～29		最　大	豊　水	平　水	低　水	渇　水	最　小	年平均	年総量
		流量	当　年	712.83	113.29	38.48	14.13	0.15	0.15	73.73	2.325.00 ×10⁶
			累　年	712.83	64.13	29.45	15.38	4.20	0.15	46.82	1.476.52 ×10⁶
		流域百粁平方当り	当　年	32.93	5.23	1.78	0.65	0.01	0.01	3.46	109.00 ×10⁶
			累　年	32.93	2.96	1.36	0.71	0.19	0·01	2.16	68.12 ×10⁶

台帳整理番号、岩手県、建、 7

北上川水系北上川筋男山流量観測所

昭和29年

石巻河口より127.40粁　流域面積5.319.00平方粁　岩手県江刺郡稲瀬村大字稲瀬　自記

月 / 日	一月	二月	三月	四月	五月	六月	七月	八月	九月	十月	十一月	十二月	全年
1	136.13	95.71	265.66	229.98	161.87	107.89	170.10	184.00	106.34	221.05	216.35	83.14	
2	139.84	92.23	217.53	252.87	186.74	113.69	162.58	168.13	109.35	167.31	188.29	83.09	
3	136.13	89.91	188.27	249.78	195.66	187.81	156.43	147.27	108.13	134.89	187.54	89.94	
4	132.53	90.48	179.12	224.31	224.87	215.58	193.75	128.95	104.89	239.12	178.40	93.95	
5	124.21	89.91	168.22	205.62	242.98	157.58	189.82	142.27	104.04	236.14	168.72	98.04	
6	137.41	95.13	159.18	214.52	219.70	157.94	166.62	107.58	104.89	193.99	159.18	92.81	
7	136.77	96.29	153.14	239.70	199.41	288.73	180.05	100.39	105.73	186.90	154.94	90.52	
8	132.53	96.29	146.55	247.34	184.03	354.35	160.78	99.21	104.89	165.51	150.45	95.22	
9	127.43	96.87	141.31	226.60	187.66	254.57	153.15	97.45	107.04	140.10	144.56	182.63	
10	124.71	98.65	136.77	204.22	275.23	206.43	168.37	98.04	106.93	136.84	140.03	234.25	
11	123.47	105.79	133.57	287.31	262.90	212.29	168.19	96.28	104.89	134.27	132.32	207.37	
12	129.12	123.90	134.21	347.58	220.58	226.50	161.67	92.41	104.04	131.71	146.63	182.62	
13	116.70	153.24	134.21	277.58	204.88	209.29	144.67	91.06	104.89	139.53	168.29	174.86	
14	113.23	137.58	131.02	249.71	244.89	196.88	132.32	91.63	116.05	159.89	175.72	168.01	
15	112.97	124.08	127.85	235.04	223.76	203.96	140.20	87.24	116.17	159.86	153.95	164.60	
16	117.28	120.36	126.61	209.38	194.07	208.89	140.02	80.23	119.73	140.79	135.54	157.15	
17	119.74	115.33	121.60	194.69	180.50	186.13	141.98	75.95	111.58	124.48	127.87	149.18	
18	114.22	112.98	120.44	325.73	175.59	183.34	143.30	74.84	133.85	123.21	114.91	139.38	
19	108.74	112.98	123.62	389.13	167.33	172.89	135.52	76.39	301.67	120.37	119.81	129.77	
20	109.35	112.37	142.65	293.07	156.50	215.86	129.14	77.49	355.10	115.79	144.78	138.11	
21	109.35	105.77	155.84	255.21	147.85	237.04	127.23	83.69	156.05	119.90	157.88	141.98	
22	110.38	100.39	153.82	231.23	140.67	204.09	124.09	92.84	132.99	131.70	143.94	145.90	
23	103.91	100.97	147.13	211.27	131.69	189.78	121.96	88.18	129.14	129.76	131.07	151.81	
24	98.04	104.54	145.88	198.36	122.85	177.06	120.99	89.91	122.88	125.39	123.21	151.12	
25	98.62	104.34	149.82	194.72	137.80	163.01	115.43	88.18	123.47	116.67	109.81	153.25	
26	97.45	108.75	156.50	207.14	146.65	161.19	115.43	89.91	149.14	118.55	102.17	156.43	
27	94.56	147.28	168.73	199.57	129.16	155.75	130.61	91.84	186.99	112.46	106.99	153.08	
28	93.39	250.53	236.98	185.46	124.08	152.46	150.56	89.90	191.50	109.34	115.40	153.08	
29	92.99		274.79	174.87	124.34	145.96	140.67	94.56	232.10	112.94	109.45	143.28	
30	95.11		229.87	170.07	111.03	156.89	197.27	99.79	248.86	111.83	105.78	140.71	
31	94.56		209.97		117.27		250.86	100.38		172.23		136.13	
合計	3.580.87	3.182.65	5.080.86	7.132.06	5,542.54	5.803.83	4.733.76	3.126.04	4.303.32	4.532.52	4.313.98	4.381.41	55.718.84
平均	115.51	113.67	163.90	237.74	178.79	193.46	152.86	100.84	143.44	146.21	143.80	141.34	152.65
最大	2. 139.84	28. 17 317.05	28. 24 298.37	18. 24 456.03	10. 11 352.13	8. 3 416.99	31. 8～ 24 250.86	1. 6 188.21	20. 355.10	4. 14 341.46	1. 0 238.72	9. 19 260.72	4.18. 24 456.03
最小	27 .24 89.33	2. 22 88.18	18. 20 111.76	30. 24 168.69	30. 18 102.22	1. 18 104.04	25. 24 112.97	17. 6 73.85	5. 104.04	27. 22 103.43	25. 22 99.79	1. 10 80.27	8.17. 6 73.85
自26年至29年間3年 平均	136.96	129.65	221.39	267.19	192.72	168.48	181.63	196.49	166.59	147.94	153.33	153.08	176.29
自26年至29年間3年 最大	27. 1. 1 277.64	29. 2. 28 317.05	26. 3. 2 636.89	26. 4. 30 494.71	28. 5. 1 429.89	28. 6. 6 662.67	28. 7. 23 1.624.84	25. 8. 25 1.264.92	28. 9. 26 974.42	29. 10. 4 341.46	26. 11. 4 279.19	28. 12. 11 355.44	28. 7. 23 1.624.84
自26年至29年間3年 最小	29. 1. 27 89.33	29. 2. 2 88.18	29. 3. 18 111.76	28. 4. 25 144.61	28. 5. 23 86.85	28. 6. 30 79.96	28. 7. 2 60.85	29. 8. 17 73.85	26. 9. 30 94.39	26. 10. 13 83.26	29. 11. 25 99.79	29. 12. 1 80.27	28. 7. 2 60.85

記事

日流量決定はイの方法である。
累年平均及累年総量は3年（昭和27年は欠測あるため削除）間。

昭26～29		最大	豊水	平水	低水	渇水	最小	年平均	年総量
流量	当年	456.03	177.06	140.02	112.94	88.18	73.85	152.65	4.813.97 ×10⁶
	累年	1.624.84	199.01	150.52	127.56	96.47	60.85	176.29	5.559.48 ×10⁶
流百粁平当域方り	当年	8.57	3.33	2.63	2.12	1.66	1.39	2.87	90.51 ×10⁶
	累年	30.55	3.74	2.83	2.38	1.82	1.14	3.31	104.38 ×10⁶

台帳整理番号、岩手県 ,建、12

北上川水系北上川筋狐禪寺流量観測所

昭和29年

石巻河口より 81.20粁　流域面積7,060.20平方粁　岩手県一関市大字狐禅寺　普通

月 / 日	一月	二月	三月	四月	五月	六月	七月	八月	九月	十月	十一月	十二月	全年
1	159.43	100.29	623.18	382.95	264.72	128,60	274.85	217.26	87.41	280.16	460.93	122.60	
2	160.41	113.16	365.46	516.71	268.29	119.99	271.96	172.49	163.07	227.58	306.43	119.91	
3	158.43	116.49	325.80	517.14	341.39	327.20	249.52	142.27	268.18	201.25	300.91	140.42	
4	154.53	114.99	270.65	450.78	389.30	468.52	379.30	115.66	173.99	831.94	266.84	134.85	
5	144.05	112.40	245.59	329.96	597.57	326.06	326.83	126.31	125.98	568.13	239.50	132.14	
6	159.56	108.25	226.38	357.47	424.16	276 ·20	307.26	119.94	108.28	313.46	220.57	107.40	
7	158.46	98.02	210.20	473.31	339.98	1,049.96	393.53	100.26	88.88	255.47	199.04	112.61	
8	147.82	100.51	200.14	576.98	347.28	1,730.88	293.07	90.36	87.41	218.22	185.00	105.94	
9	144.98	99.62	199.04	473.31	334.41	652.03	261.68	89.62	116.26	194.76	180.81	450.24	
10	147.83	98.88	184.42	360.65	725.71	379.05	271.84	102.61	161.41	171.46	183.93	532.67	
11	197.94	116.55	182.89	299.67	690.57	404.43	435.17	94.88	133.08	172.49	188.24	304.95	
12	182.04	147.82	183.98	337.63	432.18	573.08	362.47	84.52	113.21	169.44	192.50	279.86	
13	163.38	248.10	209.10	1,478.95	369.59	512.08	273.86	78.18	94.95	144.13	197.00	248.10	
14	166.38	190.82	193.75	734.66	334.24	341.78	217.33	76.81	193.83	208.16	240.73	239.46	
15	148.77	158.44	191.45	490.64	416.40	367.26	189.60	72.79	173.59	220.57	195.87	229.87	
16	151.01	151.65	194.71	392.38	367.89	606.51	194.76	68.18	148.83	211.67	172.55	219.39	
17	151.29	153.71	183.92	354.61	309.12	588.73	201.25	65.00	122.50	163.77	166.38	221.68	
18	136.65	148.94	184.08	553.38	278.31	401.64	189.51	61.29	126.87	141.26	172.47	227.50	
19	121.58	139.52	172.73	1,507.17	259.13	338.74	161.48	59.46	568.60	141.25	169.47	183.13	
20	133.08	113.15	209.07	808.38	244.27	412.55	164.04	68.24	386.45	138.47	335.75	186.15	
21	135.78	117.34	241.84	522.14	228.69	733.72	129.67	72.78	245.59	160.74	255.98	188.19	
22	125.92	112.32	232.36	439.93	214.80	429.83	117.46	82.45	308.03	197.98	213.64	202.35	
23	114.81	116.49	210.35	356.06	177.85	313.46	104.19	68.82	171.75	171.47	194.76	199.26	
24	93.35	123.35	199.04	335.68	162.45	532.68	102.66	69.57	151.68	170.43	191.45	183.93	
25	102.61	120.82	217.03	338.52	192.98	380.04	92.59	61.46	160.84	166.50	175.58	190.34	
26	102.61	144.98	214.74	380.05	228.98	295.67	91.10	66.90	177.88	144.98	157.54	179.72	
27	98.69	177.70	211.58	384.55	170.55	275.93	120.98	65.00	333.10	147.96	165.47	172.55	
28	98.69	435.23	454.63	318.82	150.68	253.04	160.52	65.63	287.51	144.05	151.63	161.48	
29	94.88		679.33	280.92	127.90	232.36	133.03	70.83	549.95	151.68	129.46	160.74	
30	93.39		468.65	278.31	132.16	247.27	206.19	80.29	410.62	156.47	142.18	185.00	
31	123.05		398.46		156.56		282.66	83.81		200.55		176.31	
合計	4,271.40	3,979.54	8,284.55	15,031.71	9,678.05	13,699.29	6,960.36	2,793.67	6,139.73	6,786.15	6,352.61	6,293.74	90,275.80
平均	137.79	142.13	267.24	501.06	312.20	456.64	224.53	90.12	204.66	218.91	211.75	203.19	247.33
最大	11. 18 199.03	28. 18 529.07	1. 6 766.33	19. 6 1,676.50	10. 18 1,037.32	8. 2 2,124.67	11. 18 453.06	1. 6 231.05	19. 18 901.38	4. 18 1,156.12	1. 6 507.76	10. 6 532.67	6. 8. 2 2,124.67
最小	30. 18 88.87	8. 18 90.35	19 .6 159.41	30. 6 275.71	29. 18 117.32	2. 18 112.30	26. 6 90.35	25. 6 54.74	2. 6 83.08	13. 18 136.64	29 .18 127.68	8. 18 97.91	8.25. 6 54.74
自26年至29年間4年 平均	145.33	112.56	280.80	389.46	289.33	292.36	277.74	268.50	234.57	186.87	181.07	186.00	237.05
自26年至29年間4年 最大	26. 1. 6 1,283.40	26. 2. 24 657.92	26. 3. 2 3,624.25	26. 4. 30 2,058.56	26. 5. 1 1,221.76	29. 6. 8 2,124.67	28. 7. 24 2,584·49	27. 8. 26 2,105.32	28. 9. 26 1,849.07	29. 10. 4 1,156.12	26. 11. 4 966.42	26. 12. 27 927.48	26. 3. 2 3,624.25
自26年至29年間4年 最小	29. 1. 30 88.87	28. 2. 8 84.37	27. 3. 1 122.32	28. 4. 26 188.17	29. 5. 29 117.32	28. 6. 30 92.20	28. 7. 3 22.74	29. 8. 25 54.74	29. 9. 2 83.08	28. 10. 24 83.27	28. 11. 1 102.80	29. 12. 8 97.91	28. 7. 3 22.74

記事

日流量決定はハ、の方法である。

昭26～29		最大	豊水	平水	低水	渇水	最小	年平均	年総量
流量	当年	2,124.67	296.82	190.33	138.47	69.46	54.74	247.33	7,799.80 ×10⁶
	累年	3,624.25	272.57	183.91	139.13	94.72	22.74	237.05	7,475.61 ×10⁶
流百粁平当域方り	当年	30.09	4.20	2.70	1.96	0.98	0.78	3.50	110.38 ×10⁶
	累年	51.33	3.86	2.61	1.97	1.34	0.32	3.36	105.96 ×10⁶

台帳整理番号、宮城県、建、43　　北上川水系北上川筋登米流量観測所　　昭和29年

河口より32.50粁　流域面積7,869.40平方粁　宮城県登米郡登米町大字寺池　　自記

月	一月	二月	三月	四月	五月	六月	七月	八月	九月	十月	十一月	十二月	全年
日													
1	—	—	—	—	—	—	—	—	—	—	—	115.18	
2	—	—	—	—	—	—	—	—	—	—	—	—	
3	—	—	—	—	—	—	—	—	—	—	—	—	
4	—	—	—	—	—	—	—	—	—	—	—	—	
5	—	—	—	—	—	—	—	—	—	—	244.18	—	
6	—	—	—	—	—	—	—	—	—	—	—	—	
7	—	—	—	—	—	—	—	—	—	—	—	—	
8	—	—	—	—	—	1,579.78	—	—	—	—	—	—	
9	—	—	—	—	—	—	—	—	—	—	—	—	
10	—	—	—	—	—	—	—	—	—	—	—	—	
11	—	—	—	—	—	—	—	—	—	—	—	—	
12	—	—	—	—	—	—	432.19	—	—	—	—	—	
13	—	—	—	—	—	—	—	—	—	134.91	—	—	
14	—	—	—	—	—	—	—	—	—	130.38	—	—	
15	—	—	—	—	—	—	—	—	—	—	199.62	—	
16	—	—	195.95	—	—	—	—	—	—	—	—	—	
17	—	—	—	—	—	—	—	—	—	—	—	—	
18	—	—	171.78	—	—	—	—	—	—	—	—	—	
19	—	—	143.24	—	—	—	—	—	682.17	—	—	—	
20	—	—	—	797.66	—	—	—	48.75	731.32	—	—	—	
21	—	—	—	—	—	—	—	—	—	—	—	—	
22	—	—	—	—	—	—	—	—	—	—	—	—	
23	—	—	—	—	—	—	—	—	—	—	—	—	
24	—	—	—	—	—	—	—	—	—	—	184.40	—	
25	—	—	—	—	—	—	—	—	—	—	—	—	
26	—	—	—	—	—	—	—	—	—	—	—	—	
27	—	—	—	—	—	—	—	—	—	127.99	—	—	
28	—	—	—	—	—	—	—	—	—	—	—	—	
29	—	—	—	—	—	—	—	—	—	—	—	—	
30	—	—	—	—	—	—	—	—	—	—	—	—	
31	—	—	—	—	—	—	—	—	—	—	—	—	
合計	—	—	—	—	—	—	—	—	—	—	—	—	
平均	—	—	—	—	—	—	—	—	—	—	—	—	
最大	—	—	—	—	—	—	—	—	—	—	—	—	
最小	—	—	—	—	—	—	—	—	—	—	—	—	
自年平均	—	—	—	—	—	—	—	—	—	—	—	—	
年至最大	—	—	—	—	—	—	—	—	—	—	—	—	
年間最小	—	—	—	—	—	—	—	—	—	—	—	—	

記事			最大	豊水	平水	低水	渇水	最小	年平均	年総量
河状変化が多いため流量曲線の精度が低下するので実測値のみを記載した。	流量	当年	—	—	—	—	—	—	—	—
		累年	—	—	—	—	—	—	—	—
	百粁平方当り流域	当年	—	—	—	—	—	—	—	—
		累年	—	—	—	—	—	—	—	—

台帳整理番号、宮城県、建、37　　北上川水系新北上川筋入穂流量観測所　　昭和29年

河口より23.36粁　流域面積7,974.00平方粁　宮城県本吉郡柳津町大字入穂　　普通

月	一月	二月	三月	四月	五月	六月	七月	八月	九月	十月	十一月	十二月	全年
日													
1	105.78	65.14	412.82	266.78	223.68	237.31	301.65	189.79	209.20	252.57	233.46	74.11	
2	95.85	61.19	312.47	302.65	212.84	246.29	273.71	224.02	214.93	144.71	259.86	71.62	
3	93.93	63.56	241.72	324.97	291.54	294.74	240.44	252.51	244.09	196.92	207.84	74.11	
4	93.93	64.31	203.56	322.46	332.19	400.93	306.93	232.63	166.61	338.42	189.84	80.17	
5	88.32	65.90	176.43	305.04	397.18	286.65	345.25	225.34	197.13	646.97	164.89	76.68	
6	84.64	68.33	154.92	270.47	416.83	294.85	213.55	244.75	189.10	282.30	161.26	69.19	
7	101.72	65.11	137.11	270.04	322.44	452.22	325.18	231.11	168.72	225.44	128.07	65.10	
8	97.79	60.43	130.28	368.74	310.19	1,165.84	276.66	219.30	150.18	171.00	137.11	63.53	
9	84.64	59.66	126.92	396.98	290.22	514.42	251.10	206.40	161.14	166.22	119.63	98.17	
10	84.64	59.66	119.37	285.15	309.49	315.53	235.65	212.07	219.34	164.93	118.33	370.07	
11	103.06	65.19	112.93	238.67	582.27	260.39	303.35	217.84	215.28	163.70	116.37	324.64	
12	121.45	77.67	118.21	231.15	387.40	392.09	342.95	213.49	172.60	164.88	113.97	263.81	
13	105.72	120.45	143.04	748.00	317.51	441.35	276.51	203.56	127.96	151.62	111.90	212.07	
14	95.85	149.01	126.44	632.65	291.48	331.49	249.68	202.15	78.10	167.70	143.21	194.25	
15	96.85	104.80	125.53	385.72	273.75	300.36	231.11	192.51	108.05	206.23	144.33	157.30	
16	85.55	93.93	128.04	317.25	355.15	439.46	233.98	181.70	92.09	151.27	109.87	173.85	
17	83.73	92.99	121.45	271.64	301.78	476.74	253.78	176.45	85.55	147.95	92.99	151.27	
18	81.94	81.25	115.02	271.81	249.59	381.65	244.16	168.70	74.32	146.15	76.14	134.81	
19	78.43	76.93	109.87	775.45	276.54	311.93	170.08	161.11	111.93	171.40	91.13	122.53	
20	77.56	75.89	120.56	623.17	260.39	299.89	170.67	167.41	463.07	144.88	164.33	117.15	
21	83.73	70.78	134.14	403.85	255.64	546.27	189.23	171.25	187.67	135.43	205.73	123.62	
22	79.30	71.62	152.60	342.18	254.08	413.89	225.44	198.01	140.63	140.28	153.78	120.36	
23	75.81	70.80	153.78	317.20	228.11	311.95	243.23	199.38	116.14	161.62	132.56	133.68	
24	65.92	73.27	129.17	284.74	229.61	427.15	234.10	179.15	97.79	190.23	111.88	120.36	
25	64.31	66.17	132.56	283.09	223.67	405.07	228.14	172.54	86.48	171.29	102.72	116.08	
26	63.52	79.31	137.09	284.76	212.66	255.94	225.15	168.70	80.21	163.70	92.09	117.18	
27	63.52	76.02	138.25	293.10	243.22	214.94	232.60	176.45	164.24	159.86	92.98	107.76	
28	61.96	189.49	187.51	271.64	235.64	245.54	257.23	166.15	205.07	161.45	90.16	99.74	
29	59.66		411.61	232.60	243.72	266.78	263.66	164.88	315.24	161.11	82.84	89.23	
30	68.40		403.13	222.22	238.71	270.24	290.71	172.56	342.95	164.88	78.42	104.75	
31	69.13		296.48		240.21		281.10	202.15		131.91		109.83	
合計	2,616.64	2,268.86	5,513.01	10,554.17	9,007.73	11,201.90	7,916.98	6,094.06	5,185.81	5,947.02	4,027.69	4,147.02	74,480.89
平均	84.41	81.03	177.84	351.81	290.57	373.40	255.39	196.58	172.86	191.84	134.26	133.77	204.06
最大	12. 6 123.62	28. 18 250.94	29 .18 447.50	13. 18 924.35	11. 6 634.45	8. 6 1,192.71	5. 6 426.93	3. 6 254.07	20. 18 503.26	5. 6 659.48	1. 18 303.30	10. 18 379.53	6. 8. 6 1,192.71
最小	29. 18 58.90	25. 18 57.40	19. 18 104.71	30. 18 217.82	26. 6 171.25	28. 6 197.97	20. 18 148.86	19. 18 158.61	13.18 65.10	31. 18 87.37	18. 6 57.40	8. 18 61.96	2.25.18 57.40
自年平均	79.73	70.76	235.42	315.48	320.16	349.95	309.50	285.68	228.93	155.34	141.84	152.60	220.45
28年至最大	28. 1.21 192.91	29. 2.28 250.94	28. 3.26 737.68	29. 4.13 924.35	28. 5.10 772.66	29. 6. 8 1,192.71	28. 7.24 1,901.96	28. 8.15 1.554.94	28. 9.27 1.403.41	29.10. 5 659.48	28.11. 3 307.36	28.12.11 519.58	28.7.24 1,901.96
29年間最小	28. 1.20 49.83	28. 2.11 38.04	29. 3.19 104.71	28. 4. 3 195.76	29. 5.26 171.25	29. 6.28 197.97	29. 7.17 64.46	29. 8.19 158.61	29. 9.13 65.10	28.10.27 47.74	29.11.18 57.40	28.12.10 54.00	28.2.11 38.04

記事			昭28～29	最大	豊水	平水	低水	渇水	最小	年平均	年総量
日流量決定はハ、の方法である。	流量	当年		1,192.71	259.86	172.56	111.93	64.31	57.40	204.06	6,435.10 ×10⁶
		累年		1,901.96	271.77	193.07	112.41	58.12	38.04	220.45	6,950.60 ×10⁶
	百粁平方当り流域	当年		14.96	3.26	2.16	1.40	0.81	0.72	2.56	80.70×10⁶
		累年		23.85	3.41	2.42	1.41	0.73	0.48	2.77	87.20×10⁶

台帳整理番号、宮城県、県、8

北上川水系一迫川筋留場流量観測所

昭和29年

北上川合流点より8.50粁　流域面積234.40平方粁　宮城県栗原郡宮野村

自　記

月	一月	二月	三月	四月	五月	六月	七月	八月	九月	十月	十一月	十二月	全年
日													
1	5.30	6.30	10.00	10.00	7.50	3.50	6.30	6.30	1.50	8.70	8.70	4.40	
2	6.30	6.30	10.00	10.00	8.70	3.50	6.30	6.30	4.80	8.70	7.50	4.40	
3	7.50	8.70	6.30	11.50	8.10	10.00	6.30	6.30	5.30	8.70	7.50	4.40	
4	6.30	6.30	6.30	10.00	12.20	6.30	6.30	6.30	4.40	36.00	6.30	4.40	
5	6.30	6.30	7.50	10.00	9.30	3.50	6.30	5.30	4.40	14.60	6.30	4.40	
6	6.30	6.30	7.50	11.50	7.50	3.50	6.30	5.30	3.50	8.70	6.30	4.40	
7	6.30	6.30	7.50	14.60	7.50	36.00	11.50	5.30	2.80	7.50	5.30	4.40	
8	6.30	6.30	6.30	13.00	8.10	17.40	6.30	5.30	2.80	7.50	5.30	4.40	
9	6.30	6.30	6.30	11.50	13.00	11.50	10.70	5.30	3.10	7.50	4.40	4.40	
10	6.30	6.30	6.30	10.00	8.70	8.10	11.50	5.30	7.50	7.50	4.40	5.30	
11	6.30	6.30	6.30	10.00	7.50	22.00	16.30	2.80	4.40	7.50	4.40	4.80	
12	6.30	7.50	8.70	13.00	7.50	20.00	16.30	2.80	4.40	6.30	4.40	4.40	
13	7.50	8.70	8.70	18.90	6.30	10.70	10.00	2.80	5.30	5.30	4.40	4.40	
14	6.30	7.50	7.50	14.60	6.30	7.50	6.30	2.80	16.30	5.30	4.40	4.40	
15	6.30	5.30	7.50	11.50	6.30	11.50	6.30	2.80	8.70	5.30	4.40	4.40	
16	6.30	5.30	7.50	10.00	6.30	13.80	8.70	2.80	6.30	5.30	4.40	4.40	
17	6.30	5.30	7.50	8.70	5.30	14.60	6.30	2.80	6.30	5.30	4.40	4.40	
18	6.30	5.30	7.50	15.40	5.30	9.30	5.30	2.80	6.30	5.30	4.40	4.40	
19	6.30	5.30	7.50	17.20	5.30	8.70	5.30	2.80	6.30	5.30	4.40	5.30	
20	6.30	5.30	7.50	12.20	3.50	16.30	5.30	2.80	6.30	5.30	9.30	5.30	
21	6.30	5.30	7.50	11.50	3.50	17.20	5.30	2.80	6.30	8.70	8.70	4.80	
22	6.30	5.30	7.50	8.70	3.50	10.00	5.30	2.80	5.30	6.90	5.80	4.40	
23	6.30	5.30	7.50	8.70	3.50	7.50	5.30	2.80	5.30	5.30	4.40	5.30	
24	5.30	5.30	7.50	7.50	3.50	31.00	5.30	2.80	5.30	5.30	4.40	5.30	
25	5.30	5.30	7.50	7.50	3.50	11.50	5.30	2.80	5.30	4.40	4.40	4.40	
26	5.30	5.30	6.30	7.50	3.50	9.30	5.30	1.50	6.30	4.40	4.40	4.40	
27	5.30	5.30	6.30	11.50	3.50	7.50	5.30	1.50	7.50	4.40	4.40	4.40	
28	5.30	8.70	7.50	7.50	3.50	7.50	5.30	1.50	10.00	5.80	4.40	4.40	
29	5.30		6.30	7.50	3.50	7.50	5.30	1.50	11.50	6.30	4.40	4.40	
30	5.30		10.00	8.70	3.50	6.30	14.60	1.50	9.30	6.30	4.40	4.40	
31	5.30		10.00		3.50		11.50	1.50		8.10		4.40	
合計	188.70	173.00	241.60	330.20	189.90	353.00	237.70	108.00	182.80	237.50	160.60	141.70	2,544.70
平均	6.09	6.18	7.79	11.01	6.12	11.77	7.67	3.48	6.09	7.66	5.35	4.57	6.97
最大	3. 6 7.50	3. 6 8.70	1. 6 10.00	13. 6 18.90	10. 6 13.00	9 51.80	11. 6 16.30	1. 6 6.30	29. 6 11.50	4. 6 36.00	20. 6 9.30	10. 6 5.30	10. 4. 6 36.00
最小	1. 6 5.30	15. 6 5.30	3. 6 6.30	24. 6 7.50	20. 6 3.50	1. 6 3.50	18. 6 5.30	26. 6 1.50	1 1.50	25. 6 4.40	9. 6 4.40	1. 6 4.4	8.26. 6 1.50
自28年至29年間2年 年平均	5.90	5.90	8.20	10.00	8.90	10.30	9.10	7.20	8.80	8.10	6.80	5.90	7.92
自28年至29年間2年 最大	28. 1.12 8.60	28. 2.23 8.70	28. 3.26 18.90	29. 4.13 18.90	28. 5. 9 47.70	29. 6. 9 51.80	28. 7.10 64.80	28. 8. 4 106.60	28. 9.26 174.60	29.10. 4 36.00	28.11. 9 10.30	28.12.11 18.91	28. 9.26 174.60
自28年至29年間2年 最小	28. 1.22 3.20	28. 2. 6 4.30	28. 3.20 5.60	28. 4.11 5.60	29. 5.20 3.50	29. 6. 1 3.50	29. 7.18 5.30	29. 8.26 1.50	29. 9. 1 1.50	29.10.21 4.40	29.11. 9 4.40	29.12.27 3.20	29. 8.26 1.50

記事　日流量決定はニ、の方法である。

		昭28～29	最大	豊水	平水	低水	渇水	最小	年平均	年総量
流量	当年		36.00	8.40	6.80	4.80	2.60	1.50	6.97	219.81 ×10⁶
流量	累年		174.60	8.80	7.00	5.40	3.80	1.50	7.92	249.77 ×10⁶
流百粁平当域方り	当年		615.30	3.60	2.90	2.00	1.10	0.60	2.95	93.03 ×10⁶
流百粁平当域方り	累年		74.40	3.70	3.00	2.30	1.60	0.60	3.38	106.59 ×10⁶

台帳整理番号、宮城県、県、7

北上川水系迫川筋若柳流量観測所

昭和29年

北上川合流点より28.60粁　流域面積566.00平方粁　宮城県栗原郡若柳町大字大橋

自　記

月	一月	二月	三月	四月	五月	六月	七月	八月	九月	十月	十一月	十二月	全年
日													
1	10.50	8.30	18.60	22.50	20.10	5.80	30.90	25.90	5.70	25.90	18.60	14.40	
2	12.30	9.00	12.70	23.40	18.20	5.30	19.00	23.40	13.80	20.90	15.60	11.90	
3	10.80	8.70	12.70	23.40	21.90	39.90	16.00	18.60	23.00	18.20	13.80	12.70	
4	10.20	8.70	10.80	19.00	41.20	34.30	16.40	13.80	12.90	258.60	12.30	11.50	
5	9.20	8.30	10.80	16.90	27.50	16.40	16.00	13.80	9.00	61.00	13.20	11.50	
6	12.70	7.40	9.50	17.80	23.00	11.90	20.10	10.20	7.40	31.40	14.40	10.20	
7	12.30	7.70	9.50	33.20	23.00	223.52	66.80	8.70	7.20	27.50	12.30	10.20	
8	10.50	7.70	9.50	31.40	20.50	228.20	34.30	7.40	7.70	21.40	12.70	10.20	
9	9.20	7.40	9.80	27.50	18.60	61.00	33.20	7.20	7.70	20.10	11.50	23.40	
10	9.20	7.40	9.50	18.60	54.80	33.20	43.80	6.30	23.80	13.00	13.80	24.80	
11	9.20	7.40	9.20	16.40	29.70	94.20	109.90	5.80	12.70	16.40	14.40	23.40	
12	9.20	9.20	9.20	21.40	20.10	148.30	92.30	4.80	9.20	16.40	18.20	16.90	
13	9.20	10.80	9.20	144.60	20.90	61.00	43.80	5.00	9.00	16.40	16.00	16.90	
14	9.00	16.90	10.80	50.90	18.60	42.50	29.00	5.30	78.90	15.20	16.00	16.00	
15	9.00	12.70	12.70	33.80	18.20	48.80	20.90	4.80	34.30	14.40	13.20	18.20	
16	7.90	10.50	12.70	25.90	18.60	69.10	39.90	4.80	20.90	14.00	12.70	16.40	
17	8.70	9.20	12.30	22.50	13.00	57.80	31.40	4.30	16.40	12.70	12.70	16.00	
18	8.30	9.20	11.90	78.10	9.20	37.50	20.90	4.30	15.60	12.30	12.70	14.40	
19	7.40	9.20	11.50	73.60	8.70	25.90	20.50	4.00	31.40	11.50	12.70	14.00	
20	9.00	8.70	12.70	38.50	5.80	67.60	20.90	4.00	19.00	11.50	48.80	17.40	
21	8.70	7.70	14.00	27.50	4.80	82.60	16.40	3.90	16.00	17.80	23.40	16.00	
22	7.70	7.70	12.30	25.90	3.70	40.60	13.80	3.70	14.40	18.60	19.00	17.40	
23	8.70	7.70	11.50	20.90	4.50	30.90	10.20	3.70	13.80	10.20	16.00	17.80	
24	7.70	7.70	9.50	20.90	3.10	186.80	9.20	3.10	14.00	10.80	14.40	16.40	
25	7.40	7.40	11.10	20.50	10.80	72.80	8.70	3.70	13.80	11.90	13.20	15.60	
26	7.40	7.40	11.50	23.40	10.20	38.00	7.20	4.00	18.20	11.50	13.20	14.40	
27	7.40	9.00	11.90	29.70	4.80	30.90	20.10	3.70	25.90	11.50	12.70	14.40	
28	7.40	14.40	15.60	20.50	4.00	25.40	13.80	4.00	23.40	16.90	12.70	14.00	
29	9.00		52.50	17.40	2.90	22.50	15.60	4.00	80.00	15.20	12.70	13.00	
30	9.20		36.90	20.90	3.50	27.50	71.00	3.50	36.20	11.90	12.70	12.70	
31	7.90		26.40		4.00		50.30	4.00		15.60		12.70	
合計	282.30	252.70	438.80	967.00	487.90	1,870.20	962.30	223.70	621.30	790.70	465.60	474.80	7,837.30
平均	9.11	9.00	14.16	32.20	15.73	62.34	31.04	7.22	20.71	25.51	15.52	15.32	21.47
最大	6. 6 12.70	13. 6 16.90	29. 6 52.50	13. 6 144.60	10. 6 54.80	8. 6 228.20	11. 6 109.90	1. 6 25.90	29. 6 80.00	4. 6 258.60	20. 6 48.80	10. 6 24.80	10. 4. 6 258.60
最小	19. 6 7.40	9. 6 7.40	11. 6 9.20	5. 6 16.90	29. 6 2.90	2. 6 5.30	26. 6 7.20	24. 6 3.10	1. 6 5.70	19. 6 11.50	4. 6 12.30	5. 6 11.50	5.29. 6 2.90
自26年至29年間4年 年平均	4.10	9.80	20.70	26.90	18.10	29.30	25.40	21.60	18.60	18.20	13.20	14.50	18.36
自26年至29年間4年 最大	28. 1. 1 38.30	25. 2.26 35.00	26. 3.21 87.50	29. 4.13 144.60	28. 5. 9 114.20	29. 6. 8 228.20	28. 7.10 244.90	28. 8.14 283.50	28. 9. 8 395.00	29.10. 4 258.60	29.11.20 48.80	28.12.11 65.90	28. 9. 8 395.00
自26年至29年間4年 最小	28. 1. 5 3.90	28. 2.10 6.20	27. 3. 2 6.40	28. 4.18 9.10	27. 5.30 1.50	26. 6.29 1.30	26. 7 3.50	26. 8.20 0.10	26. 9. 2 5.70	28.10.25 5.00	27.11.28 5.40	27.12. 4 5.70	28. 8.20 0.10

記事　日流量決定はニ、の方法である。

		昭26～29	最大	豊水	平水	低水	渇水	最小	年平均	年総量
流量	当年		258.60	23.20	13.90	9.80	4.00	2.90	21.47	677.08 ×10⁶
流量	累年		395.00	21.10	13.40	9.20	4.30	0.10	18.36	579.00 ×10⁶
流百粁平当域方り	当年		45.70	4.10	2.50	1.70	0.70	0.50	3.79	119.52 ×10⁶
流百粁平当域方り	累年		69.80	3.70	2.40	1.60	0.80	0.20	3.25	102.49 ×10⁶

台帳整理番号、宮城県、建、38

北上川水系江合川筋本山流量観測所

昭和29年

北上川合流点より62.00粁　流域面積207.00平方粁　宮城県玉造郡鳴子町大字見手の原字本山

自　記

月	一月	二月	三月	四月	五月	六月	七月	八月	九月	十月	十一月	十二月	全　年
日													
1	7.20	3.70	17.90	27.80	11.50	6.80	12.50	15.60	4.20	8.60	20.10	6.80	
2	6.00	3.50	16.90	27.40	10.70	11.10	11.40	16.60	10.30	7.20	12.60	6.10	
3	5.70	3.80	14.00	23.90	15.90	19.10	10.20	13.70	8.00	54.20	10.70	6.30	
4	5.40	3.50	11.50	16.80	20.70	10.50	12.80	10.90	6.10	98.60	9.50	5.70	
5	5.00	3.80	8.20	15.10	21.80	8.60	11.50	10.00	5.20	25.20	10.00	5.30	
6	5.90	5.50	7.70	21.60	16.30	9.90	17.60	8.10	4.40	16.90	8.20	5.30	
7	5.00	5.10	10.20	31.50	14.20	114.60	16.80	7.90	5.20	12.00	7.90	4.80	
8	4.80	3.40	7.10	29.90	12.00	62.20	13.40	8.70	5.20	9.50	7.50	4.80	
9	5.20	3.40	6.10	22.10	26.50	28.40	14.90	7.70	11.60	8.20	9.40	9.50	
10	6.10	6.10	6.20	16.90	35.70	20.60	22.90	7.20	8.20	7.50	13.10	9.80	
11	5.50	6.50	6.50	14.50	22.90	41.70	30.90	6.70	6.80	6.80	16.80	10.00	
12	4.70	13.80	7.30	90.90	16.60	49.20	27.60	6.40	6.30	6.00	12.80	7.70	
13	5.00	12.70	6.70	74.20	13.70	27.50	20.70	6.10	9.10	7.40	14.00	7.30	
14	4.50	6.90	5.80	31.90	13.40	20.30	14.50	5.90	23.80	7.50	13.70	7.70	
15	4.30	5.70	5.40	24.20	14.60	33.10	14.80	6.10	11.30	8.10	10.50	10.60	
16	4.40	5.20	5.70	17.40	12.50	41.20	15.70	5.20	9.30	7.80	9.00	6.90	
17	3.60	4.40	5.40	18.30	11.40	36.20	13.60	5.20	5.90	6.60	10.50	7.70	
18	4.00	4.70	5.40	37.00	11.20	25.00	11.70	5.00	5.80	4.80	9.00	7.10	
19	4.10	4.80	7.30	33.70	10.50	20.50	13.40	5.30	12.10	3.60	9.50	6.80	
20	4.00	5.10	8.80	24.20	10.00	37.70	18.00	5.20	6.70	3.10	22.70	9.10	
21	4.00	4.50	7.90	20.60	11.00	34.90	15.10	4.90	5.70	6.90	19.20	10.10	
22	4.00	4.00	8.60	17.20	10.50	26.30	12.00	4.40	5.90	5.90	15.10	9.70	
23	3.70	3.90	9.10	17.80	8.90	43.70	10.50	4.00	5.30	6.00	10.20	6.60	
24	3.70	4.90	10.20	13.10	10.00	55.80	9.50	3.50	7.00	5.70	8.60	6.80	
25	3.30	6.10	10.00	13.30	19.90	31.70	9.00	3.50	5.60	5.30	8.60	6.10	
26	2.90	6.90	11.20	15.20	10.20	23.50	8.10	3.30	13.30	4.70	7.70	5.60	
27	2.90	13.30	15.40	15.20	8.60	19.20	8.60	4.20	9.80	4.70	6.80	5.30	
28	3.20	29.60	40.30	14.90	7.90	16.00	10.00	4.00	21.90	6.80	6.70	6.00	
29	3.00		28.00	12.00	7.40	12.80	9.00	3.90	23.30	6.80	7.10	6.00	
30	3.50		22.20	12.00	7.80	17.90	28.60	3.80	11.20	8.20	6.60	5.90	
31	3.20		21.60		6.90		18.20	3.80		25.50		5.90	
合計	137.80	184.80	354.60	750.60	431.20	906.00	463.50	206.80	274.50	396.10	334.10	219.30	4,659.30
平均	4.40	6.60	11.43	25.02	13.91	30.20	14.95	6.67	9.15	12.77	11.14	7.07	12.77
最大	1.18 7.60	28.12 45.60	28.18 56.50	12.20 165.90	10. 0 45.60	7.11 216.60	30.19 47.70	1.12 19.80	28.20 37.70	4. 2 165.90	20. 7 34.00	22. 9 14.70	6. 7.11 216.60
最小	26.21 2.30	5. 2 2.30	6.23 4.00	24. 4 11.40	30.16 6.00	2. 4 5.70	26.18 7.60	26.11 1.50	3.23 2.30	19.12 1.50	30.10 4.60	27. 4 4.00	8.26.11 1.50
自28年至29年間2年 年平均	9.62	6.14	13.01	23.21	18.77	22.37	16.98	10.39	11.31	8.86	8.21	7.62	13.04
自28年至29年間2年 最大	28. 1.11 18.24	29. 2.28 45.60	29. 3.28 56.50	29. 4.12 165.90	28. 5. 1 65.86	29. 6. 7 216.60	28. 7.22 90.99	28. 8.14 120.17	28. 9.26 223.41	29. 10. 4 165.90	29. 11. 20 34.00	28. 12. 10 38.35	28. 9.26 223.41
自28年至29年間2年 最小	29. 1.26 2.30	29. 2. 5 2.30	29. 3. 6 4.00	28. 4. 2 9.83	29. 5.30 6.00	29. 6. 2 5.70	28. 7. 7 5.17	29. 8.26 1.50	29. 9. 3 2.30	29. 10. 19 1.50	28. 11. 4 2.03	28. 12. 7 2.43	29. 8.26 1.50

記事　日流量決定はイ、の方法である。

昭28～29		最大	豊水	平水	低水	渇水	最小	年平均	年総量
流量	当年	216.60	14.60	8.60	5.90	3.50	1.50	12.77	403.00 ×10⁶
	累年	223.41	14.70	8.56	5.71	3.47	1.50	13.04	411.24 ×10⁶
流百粁平当域方り	当年	104.64	7.05	4.15	2.85	1.69	0.72	6.17	195.00 ×10⁶
	累年	107.93	7.10	4.13	2.76	1.68	0.72	6.29	198.37 ×10⁶

台帳整理番号、宮城県、建、1

北上川水系江合川筋鳴目流量観測所

昭和29年

北上川合流点より48.97粁　流域面積324.40平方粁　宮城県玉造郡岩出山町大字池月

自　記

月	一月	二月	三月	四月	五月	六月	七月	八月	九月	十月	十一月	十二月	全　年
日													
1	10.80	0.90	18.50	18.00	4.20	0.90	21.10	21.20	3.00	9.70	21.40	2.40	
2	10.70	0.90	10.20	29.00	4.10	2.20	10.80	20.50	8.80	7.10	10.50	2.30	
3	12.00	0.90	8.40	26.60	8.40	7.00	9.60	15.50	7.70	28.20	8.10	2.20	
4	11.10	0.90	6.10	18.00	16.50	3.80	10.80	12.40	3.40	117.90	6.10	2.20	
5	13.60	0.90	6.10	14.00	15.00	3.20	10.00	10.20	2.60	32.60	7.30	2.20	
6	16.80	0.90	7.60	22.50	9.10	2.70	22.90	7.60	2.60	19.70	6.80	2.20	
7	14.00	0.90	6.10	30.90	18.20	137.30	29.40	5.60	2.60	14.40	4.80	2.30	
8	12.30	0.90	4.50	29.00	14.00	86.70	19.20	5.80	2.40	12.00	4.60	2.40	
9	12.10	0.90	2.00	19.10	24.90	38.40	20.10	5.40	11.20	9.20	5.90	4.30	
10	14.00	0.90	2.10	10.80	37.80	26.10	24.10	4.50	7.80	5.90	11.70	6.10	
11	12.50	2.30	2.00	8.80	23.80	50.70	43.70	3.60	3.30	4.70	14.30	4.70	
12	10.20	10.20	1.90	90.20	18.40	61.10	43.50	3.30	2.80	4.70	10.70	3.70	
13	6.20	7.10	2.30	61.60	15.70	32.10	28.70	3.20	5.50	4.60	11.00	3.70	
14	2.40	2.60	1.70	76.90	14.30	16.70	20.10	3.10	16.10	4.30	10.30	6.40	
15	2.30	1.50	1.50	18.80	18.40	34.70	16.10	3.10	10.00	3.60	7.10	7.50	
16	2.20	1.10	1.30	12.40	14.60	51.20	19.20	3.10	5.30	3.50	7.10	4.40	
17	2.20	1.00	1.30	10.50	13.30	44.90	13.90	3.10	3.80	3.20	6.30	3.80	
18	2.00	0.90	1.50	32.80	12.00	29.10	9.40	2.90	3.60	2.80	5.00	3.10	
19	1.80	1.00	1.40	31.20	11.40	22.90	13.40	2.70	9.80	2.60	14.70	2.50	
20	1.80	1.00	1.50	19.10	10.50	46.30	18.90	2.60	4.50	2.50	23.10	4.60	
21	1.60	0.90	2.30	15.70	9.10	49.70	13.60	2.50	3.30	5.70	14.70	4.70	
22	1.30	0.90	2.60	12.00	11.10	32.80	10.50	2.90	3.10	5.60	8.80	6.30	
23	1.00	1.00	2.20	9.40	9.60	57.40	8.00	3.10	3.00	3.20	6.10	4.40	
24	0.90	1.00	3.10	9.80	10.00	86.60	10.90	2.90	2.80	3.10	4.90	4.00	
25	0.90	1.00	3.10	7.00	16.10	45.40	6.10	2.90	2.70	2.80	4.40	3.50	
26	0.90	0.90	3.60	10.10	6.80	31.00	9.80	3.00	9.70	2.60	4.40	3.20	
27	0.90	6.10	4.50	10.30	1.70	27.40	13.20	3.00	12.40	2.40	3.90	3.20	
28	0.90	24.00	30.90	6.30	1.30	27.40	8.30	3.00	28.90	3.80	3.50	3.10	
29	0.90		39.10	5.00	1.10	27.90	8.20	2.90	36.60	8.20	3.10	2.90	
30	0.90		20.70	5.10	0.90	29.30	7.90	2.70	17.10	3.10	2.60	2.90	
31	0.90		19.10		0.90		30.50	2.70		23.50		3.00	
合計	182.10	71.50	219.20	670.90	373.20	1,112.90	531.90	171.00	236.40	357.20	253.20	114.20	4,293.70
平均	5.87	2.55	7.07	22.36	12.04	37.10	17.16	5.52	7.88	11.52	8.44	3.68	11.76
最大	6. 6 18.30	28.21 37.20	29. 6 50.40	12.21 171.90	10. 1 46.70	7.13 268.50	11.23 54.40	1. 0 23.30	28.24 51.70	4. 3 194.00	20. 3 30.80	15.10 10.20	6. 7.13 268.50
最小	23.18 0.90	26.18 0.80	14.24 1.30	30.24 4.60	30. 6 0.90	1. 6 0.90	24.24 5.60	20.24 2.50	7. 6 2.40	19. 6 2.40	30.18 2.40	2. 6 2.20	2.26.18 0.80
自26年至29年間3年 年平均	4.24	2.57	10.22	20.92	14.36	19.81	14.90	12.90	11.59	6.43	6.17	10.46	11.21
自26年至29年間3年 最大	28. 1.15 31.05	29. 2.28 37.20	28. 3.26 53.06	29. 4.12 171.90	28. 5. 9 64.66	29. 6. 7 268.50	28. 7.22 139.87	28. 8.14 255.58	28. 9.26 333.35	29. 10. 4 194.00	29. 11. 20 30.80	28. 12. 10 77.40	28. 9.26 333.35
自26年至29年間3年 最小	26. 1.28 0.89	26. 2. 9 0.64	29. 3.14 1.30	29. 4.30 4.60	29. 5.30 0.90	29. 6. 1 0.90	28. 7. 7 3.76	29. 8.20 2.50	26. 9.24 2.04	28. 10. 26 0.69	28. 11. 13 0.52	29. 12. 2 2.20	28. 11. 13 0.52

記事　日流量決定はイ、の方法である。
昭和27年は観測記録ないため削除

昭26～29		最大	豊水	平水	低水	渇水	最小	年平均	年総量
流量	当年	268.50	14.00	6.10	2.80	0.90	0.80	11.76	370.86 ×10⁶
	累年	333.35	13.57	7.46	3.25	0.86	0.52	11.21	353.52 ×10⁶
流百粁平当域方り	当年	82.77	4.32	1.88	0.86	0.28	0.25	3.63	114.48 ×10⁶
	累年	102.76	4.19	2.30	1.00	0.36	0.16	3.46	109.11 ×10⁶

台帳整理番号、岩手県、県4

北上川水系胆沢川筋小河原流量観測所

昭和29年

北上川合流点より6.00粁　流域面積227.00平方粁　岩手県胆沢郡永岡村大字永栄字上谷起河原　普通

月 / 日	一月	二月	三月	四月	五月	六月	七月	八月	九月	十月	十一月	十二月	全年
1	0.99	0.69	5.06	5.82	5.06	2.18	4.35	1.82	0.99	5.20	18.17	2.08	
2	0.99	0.74	4.35	7.00	7.00	2.27	2.57	1.31	2.37	4.63	9.81	1.82	
3	0.99	0.79	4.35	45.60	5.35	3.22	4.63	1.11	1.53	4.49	6.13	1.82	
4	0.99	0.69	4.08	65.84	36.06	2.08	9.81	1.05	1.24	116.25	5.66	1.82	
5	0.99	0.69	3.70	3.46	71.91	3.46	5.06	1.11	1.11	21.87	5.20	1.38	
6	0.69	0.69	5.82	71.91	26.92	3.08	2.57	1.31	0.99	7.49	4.49	1.38	
7	0.69	0.69	13.35	112.76	5.97	32.10	4.77	1.31	0.99	6.13	3.70	1.38	
8	0.69	0.69	19.40	105.89	37.40	92.53	4.49	1.31	0.99	5.06	3.22	1.31	
9	0.69	0.69	25.65	59.90	41.46	18.17	4.35	1.73	0.99	4.49	3.11	2.77	
10	5.69	0.69	13.35	23.12	52.65	5.97	4.77	4.63	1.65	4.22	3.46	1.31	
11	0.69	0.69	13.35	7.14	28.20	36.06	4.35	1.82	1.11	3.70	6.30	1.31	
12	0.69	1.53	13.35	107.60	16.95	45.60	6.63	1.45	1.11	3.46	3.58	1.31	
13	0.69	0.99	13.35	121.53	45.60	29.49	4.35	1.45	0.99	3.83	6.30	0.33	
14	2.47	0.79	21.87	70.38	44.21	16.98	4.08	1.38	7.32	5.06	5.50	0.33	
15	2.37	0.79	21.87	41.46	51.22	7.50	5.20	0.99	6.80	3.58	4.22	0.45	
16	1.90	2.57	21.87	41.46	21.87	32.10	2.99	0.99	5.66	3.22	3.95	0.45	
17	1.60	2.18	21.87	32.10	7.14	24.38	5.20	0.99	2.67	2.99	2.57	0.45	
18	1.17	5.06	38.75	70.38	6.30	6.80	3.22	0.90	4.35	2.57	2.67	0.45	
19	1.17	5.06	44.21	79.68	25.60	5.50	3.83	0.90	6.63	1.82	2.67	0.41	
20	0.99	3.70	32.10	20.63	9.81	19.40	2.67	0.90	5.35	1.82	13.35	0.41	
21	0.99	3.34	19.40	4.77	4.22	36.06	2.67	0.90	34.37	2.18	4.63	0.41	
22	0.79	6.30	18.17	20.63	2.57	9.81	2.18	0.90	33.41	2.77	4.22	0.41	
23	0.69	25.65	19.40	18.17	3.11	5.66	2.47	0.90	18.17	2.67	3.70	0.41	
24	0.69	13.35	21.87	34.73	3.58	9.81	2.08	0.90	6.13	2.18	2.99	0.41	
25	0.69	6.63	19.40	41.46	5.06	5.50	2.37	0.99	3.83	1.90	2.77	0.41	
26	0.69	6.46	19.40	41.46	3.46	13.35	2.08	0.99	3.22	1.90	2.88	0.41	
27	0.69	16.95	13.35	55.52	5.50	6.63	1.99	0.99	5.50	1.73	2.77	0.41	
28	0.69	6.29	15.74	51.22	5.50	6.30	2.08	0.99	5.81	1.73	2.47	0.41	
29	0.89		7.32	37.40	4.08	6.30	1.99	0.99	18.17	1.82	2.37	0.45	
30	0.69		5.66	20.63	2.77	5.20	2.08	0.99	6.46	1.90	2.08	0.45	
31	0.69		5.66		2.36		2.57	0.99		10.98		0.45	
合計	30.43	115.38	507.07	1,419.65	588.94	486.49	114.45	38.99	189.91	243.64	144.94	27.60	3,907.49
平均	0.98	4.12	16.36	47.32	19.00	16.22	3.69	1.26	6.33	7.86	4.83	0.89	10.71
最大	14. 6 2.47	27.18 36.06	19.18 49.80	12.18 152.85	5. 6 79.68	8. 6 125.10	4.18 10.98	10.18 4.77	21.18 44.21	4. 6 125.10	1. 6 25.65	1. 6 2.08	4.12.18 152.85
最小	6. 6 0.69	1. 6 0.69	5. 6 3.70	5. 6 3.46	26. 6 1.99	4.18 1.90	31.18 1.82	18. 6 0.90	1. 6 0.99	27. 6 1.73	30. 6 2.08	13. 6 0.33	12 13. 6 0.33
自28年至29年間2年 年平均	1.47	3.87	1.16	27.41	22.61	14.63	7.96	13.96	19.70	6.08	3.30	6.10	10.69
自28年至29年間2年 最大	28. 1. 1 3.65	29. 2.27 36.06	29. 3.19 49.80	29. 4.12 152.85	28. 5. 9 203.00	29. 6. 8 125.10	28. 7.22 79.20	28. 8.14 74.90	28. 9.26 217.00	28.10. 4 125.10	29.11. 1 25.65	28.12.11 53.50	28. 9. 6 217.00
自28年至29年間2年 最小	29. 1. 6 0.69	28. 2. 7 0.64	28. 3. 5 2.20	28. 4.25 3.03	29. 5.26 1.99	28. 6.30 1.87	28. 7. 7 1.57	29. 8.18 0.90	29. 9. 1 0.99	28.10.25 1.24	28.11. 1 0.64	29.12.13 0.33	29.12.13 0.33

記事：日流量決定はニ、の方法である。

		昭28～29	最大	豊水	平水	低水	渇水	最小	年平均	年総量
流量	当年		152.85	7.14	3.45	1.23	0.41	0.33	10.71	337.75 ×10⁶
流量	累年		217.00	14.32	7.90	3.10	1.05	0.33	10.69	337.12 ×10⁶
流百粁平当域方り	当年		67.33	3.15	1.52	0.54	0.18	0.15	4.72	148.85 ×10⁶
流百粁平当域方り	累年		95.59	6.31	3.48	1.37	0.46	0.15	4.71	148.53 ×10⁶

台帳整理番号、宮城県、建9

北上川水系江合川筋短台流量観測所

昭和29年

北上川合流点より2.16粁　流域面積576.10平方粁　宮城県桃生郡前谷地村字北和淵　自記

月 / 日	一月	二月	三月	四月	五月	六月	七月	八月	九月	十月	十一月	十二月	全年
1	10.23	5.92	36.70	28.36	20.31	6.32	28.05	56.18	7.55	29.39	36.45	12.89	
2	11.23	5.81	24.36	30.21	18.87	6.94	20.79	42.03	10.13	22.01	23.19	11.89	
3	10.77	6.15	20.86	32.67	17.81	20.95	17.52	31.21	17.08	17.21	18.25	12.01	
4	11.23	6.97	16.89	30.34	27.29	29.43	15.74	22.99	16.18	78.45	14.91	10,80	
5	10.62	7.46	14.35	25.26	30.97	20.33	15.60	22.80	13.56	73.49	13.68	10,44	
6	11.39	7.46	13.99	22.80	26.19	9.55	17.19	17.43	10.80	40.21	15.04	10,16	
7	11.71	7.72	12.82	32.00	24.03	84.59	53.69	12.39	9.10	28.26	13.29	9,88	
8	11.07	7.72	12.18	40.43	20.97	167.57	39.04	10.44	9.21	20.64	12.76	10,59	
9	10.91	8.10	13.49	36.56	18.87	103.53	28.90	9.65	8.88	17.36	12,50	12.14	
10	10.91	9.78	13.65	28.38	27.45	54.06	36.00	9.21	14.97	15.46	12,01	16,63	
11	12.20	11.09	14.16	19.84	32.17	40.49	56.98	8.46	15.80	14.63	18,11	20,79	
12	11.07	14.36	15.62	22.77	23.52	90.94	66.42	7.65	11.41	13.68	21,83	16,61	
13	10.93	26.92	18.43	97.22	17.50	62.81	48.89	6.82	10.26	12.89	17.35	17.06	
14	10.47	20.32	16.32	61.36	14.25	38.92	30.43	5.60	14.91	12.13	18.41	14,36	
15	10.32	13.33	17.83	42.33	10.33	46.66	22.02	5.04	27.84	12.63	18.41	14.51	
16	10.47	12.34	17.26	30.23	9.99	62.39	33.51	5.29	16.20	12.01	17.66	16.18	
17	10.62	10.62	15.24	24.90	7.85	60.44	43.42	4.80	12.14	11.15	15.46	14,49	
18	9.88	10.62	13.33	24.93	6.32	46.10	32.00	4.35	10.56	11.39	13.95	13,15	
19	10.77	9.05	13.99	45.81	5.71	31.21	23.03	4.96	19.55	10.90	14.09	12.37	
20	11.07	8.37	13.82	38.40	4.12	35.62	22.85	6.17	23.23	10.56	39.28	15.22	
21	11.39	7.59	14.89	30.38	3.16	70.34	23.50	5.27	15.05	12.45	28.85	15.32	
22	11.07	7.71	15.23	27.68	3.36	49.42	17.80	5.97	13.55	20.17	21.45	15.18	
23	10.03	7.97	13.82	24.20	5.14	33.04	17.07	4.96	12.25	15.23	18.11	17.82	
24	10.03	8.09	13.15	20.97	4.44	73.89	16.03	4.80	11.52	12.13	15.60	14.51	
25	9.88	7.84	13.82	19.36	4.53	83.23	12.01	4.72	10.33	10.56	15.60	18,25	
26	8.78	8.53	14.34	24.72	6.94	56.15	10.21	4.72	11.1	10.21	15.17	13,82	
27	8.53	10.78	16.88	29.79	4.64	41.15	14.27	4.88	20.8	9.98	15.18	14.25	
28	8.91	16.26	23.54	24.21	4.12	28.66	20.58	4.64	22.3	14.31	14.36	11.64	
29	6.58		65.68	21.28	4.19	23.50	18.46	4.49	51.0	23.03	14.09	12,89	
30	6.22		48.48	21.29	4.19	24.56	37.31	4.64	46.3	13.96	12.89	12.89	
31	6.06		34.00		5.14		69.29	5.12	∩	9.87		12.29	
合計	315.35	284.88	609.12	958.68	414.37	1,502.79	908.60	347.68	493.78	616.35	537.93	431.03	7,420.56
平均	10.17	11.07	19.65	31.96	13.37	50.09	29.31	11.22	16.46	19.24	17.93	13.90	20.33
最大	11.18 13.48	13.18 35.60	29.18 69.08	13. 9 120.70	10. 18 37.25	7.10 192.06	31.15 78.64	1. 0 68.18	29.18 53.65	4.19 132.81	20.18 45.55	11.18 21.11	6, 7.10 192.06
最小	30. 6 4.85	1. 18 5.69	8. 6 11.66	25.18 18.56	21.18 2.96	2.18 5.62	26.18 9.98	18. 6 4.05	1. 6 7.26	31.18 9.76	10.18 11.88	6,18 8.88	5.21.18 2.96
自26年至29年間4年 年平均	12.52	9.99	22.91	34.59	19.65	28.48	24.20	22.55	19.98	15.47	14.91	16.24	20.12
自26年至29年間4年 最大	26. 1. 4 37.57	29. 2.13 35.60	26. 3. 2 114.04	29. 4.13 120.70	28. 5. 1 119.26	29. 6. 7 192.06	28. 7.22 177.20	28. 8.15 250.73	28. 9.26 252.31	29.10. 4 132.81	29.11.20 45.55	28.12,11 85.97	28, 9,26 252.31
自26年至29年間4年 最小	29. 1.30 4.85	27. 2.13 2.84	29 . 3. 2 5.01	27. 4. 5 13.93	28. 5.21 2.53	26. 6.28 4.28	26. 7.31 3.64	26. 8.22 2.77	26. 9.29 6.76	26.10.12 5.27	27.11.16 7.11	27.12.14 7.49	28, 5.21 2.53

記事：日流量決定はイ、の方法である。
累年欄の年平均及年総量は3年（昭和27年は欠測あるため削除）

		昭26～29年	最大	豊水	平水	低水	渇水	最小	年平均	年総量
流量	当年		192.06	23.03	14.49	10.56	4.64	2.96	20.33	641.13 ×10⁶
流量	累年		252.31	23.31	13.87	9.84	5.11	2.53	20.12	634.50 ×10⁶
流百粁平当域方り	当年		33.34	4.00	2.52	1.83	0.81	0.51	3.53	111.32 ×10⁶
流百粁平当域方り	累年		43.80	4.05	2.41	1.71	0.89	0.44	3.49	110.06 ×10⁶

台帳整理番号、岩手県、県、 3

猿ケ石水系来内川筋東館流量観測所

昭和29年

猿ケ石川より0.67粁　流域面積37.00平方粁　岩手県遠野市遠野町大字東館

自記

月	一月	二月	三月	四月	五月	六月	七月	八月	九月	十月	十一月	十二月	全年
日													
1	1.40	1.19	1.44	1.40	1.44	1.56	1.74	1.56	1.37	1.56	1.44	1.44	
2	1.40	1.19	1.30	1.40	1.44	1.53	1.68	1.56	1.56	1.56	1.40	1.48	
3	1.40	1.21	1.27	1.33	1.40	3.02	1.68	1.53	1.68	1.48	1.44	1.48	
4	1.40	1.21	1.25	1.40	1.48	2.37	1.56	1.63	1.48	2.37	1.44	1.40	
5	1.27	1.21	1.23	1.37	1.53	1.92	1.56	1.68	1.48	2.46	1.44	1.44	
6	1.30	1.21	1.21	1.40	1.48	1.86	1.80	1.56	1.48	1.68	1.44	1.48	
7	1.37	1.21	1.23	1.44	1.48	2.29	1.92	1.56	1.44	1.53	1.40	1.48	
8	1.33	1.21	1.19	1.40	1.48	2.37	1.74	1.56	1.44	1.53	1.37	1.86	
9	1.33	1.21	1.21	1.33	1.80	1.92	1.74	1.53	1.48	1.48	1.40	2.54	
10	1.33	1.23	1.21	1.33	1.99	1.92	1.74	1.48	1.48	1.48	1.27	2.29	
11	1.30	1.21	1.19	1.33	1.84	1.86	1.63	1.53	1.48	1.48	1.25	1.74	
12	1.25	1.25	1.19	1.74	1.53	1.92	1.68	1.48	1.48	1.53	1.33	1.99	
13	1.23	1.19	1.18	1.80	1.48	1.92	1.63	1.44	1.40	1.53	1.33	1.56	
14	1.27	1.19	1.18	1.48	1.48	1.86	1.53	1.48	1.74	1.44	1.37	1.44	
15	1.27	1.19	1.21	1.40	1.48	2.06	1.53	1.40	1.68	1.44	1.37	1.48	
16	1.25	1.19	1.23	1.40	1.48	2.04	1.53	1.40	1.86	1.44	1.37	1.48	
17	1.25	1.19	1.23	1.33	1.44	1.99	1.68	1.40	1.30	1.40	1.33	1.44	
18	1.23	1.21	1.25	1.68	1.48	1.48	1.63	1.40	1.74	1.40	1.40	1.40	
19	1.23	1.19	1.23	1.86	1.48	1.74	1.56	1.37	1.99	1.40	1.63	1.44	
20	1.23	1.19	1.33	1.56	1.40	1.99	1.53	1.37	1.63	1.40	1.56	1.44	
21	1.21	1.19	1.40	1.48	1.40	2.06	1.48	1.37	1.53	1.48	1.37	1.44	
22	1.23	1.19	1.37	1.48	1.40	1.99	1.48	1.30	1.48	1.48	1.44	1.44	
23	1.21	1.19	1.33	1.44	1.33	1.92	1.48	1.27	1.48	1.44	1.44	1.44	
24	1.21	1.19	1.33	1.44	1.27	1.86	1.48	1.23	1.44	1.44	1.40	1.44	
25	1.21	1.19	1.33	1.44	1.40	2.37	1.48	1.30	1.40	1.37	1.40	1.44	
26	1.23	1.19	1.25	1.44	1.33	1.92	1.48	1.27	1.44	1.40	1.37	1.44	
27	1.21	1.23	1.37	1.40	1.25	1.92	1.63	1.25	1.53	1.44	1.37	1.44	
28	1.21	1.54	1.53	1.40	1.23	1.86	1.53	1.25	1.80	1.44	1.40	1.37	
29	1.23		1.40	1.40	1.25	1.80	1.48	1.25	1.74	1.48	1.44	1.37	
30	1.19		1.40	1.44	1.25	1.74	2.46	1.23	1.56	1.44	1.48	1.37	
31	1.19		1.40		1.54		1.80	1.30		1.44		1.37	
合計	39.37	34.01	39.87	43.74	45.30	59.28	50.87	43.94	46.59	47.44	42.09	47.86	540.36
平均	1.27	1.21	1.29	1.46	1.46	1.98	1.64	1.42	1.55	1.53	1.40	1.54	1.48
最大	2.15 1.40	28.10 1.74	28.20 1.68	13.18 2.29	10. 0 2.29	3.14 5.03	30.10 3.94	5. 4 1.80	19. 9 2.46	4.10 3.94	19.21 1.99	9. 4 2.73	6. 3.14 5.03
最小	30.22 1.18	1 21 1.18	14. 3 1.18	17.16 1.27	30.18 1.19	2. 9 1.37	29.17 1.48	24. 0 1.21	17. 6 1.25	25.16 1.33	10. 3 1.21	29. 0 1.33	3.14. 3 1.18
自28年至29年間2年 年平均	1.16	1.17	1.41	1.58	1.63	1.87	1.95	1.65	1.91	1.63	1.51	1.59	1.59
自28年至29年間2年 最大	29. 1. 2 1.40	29. 2.28 1.74	28. 3.26 2.85	29. 4.13 2.29	28. 5.25 2.91	29. 6. 3 5.03	29. 7.23 7.85	28. 8.13 3.12	28. 9.26 6.45	29.10. 4 3.94	29.11.19 1.99	28.12.11 2.98	28. 7.23 7.85
自28年至29年間2年 最小	28. 1.25 0.99	28. 2. 3 1.05	29. 3.14 1.18	29. 4.16 1.27	29. 5.30 1.19	29. 6. 2 1.37	28. 7.15 1.30	29. 8.24 1.21	29. 9.17 1.25	29.10.25 1.33	29.11.10 1.21	29.12.29 1.33	28. 1.25 0.99

記事	日流量決定はロの方法である。	昭28～29		最大	豊水	平水	低水	渇水	最小	年平均	年総量
		流量	当年	5.03	1.53	1.44	1.33	1.19	1.18	1.48	46.67×10⁶
			累年	7.85	1.62	1.52	1.41	1.10	0.99	1.59	50.14×10⁶
		流域百粁平方当り	当年	13.59	4.14	3.89	3.59	3.22	3.18	4.00	126.14×10⁶
			累年	21.22	4.38	4.11	3.81	2.97	2.68	4.29	135.29×10⁶

台帳整理番号、岩手県、県、5

北上川水系磐井川筋下黒澤流量観測所

昭和29年

北上川合流点より8.00粁　流域面積261.00平方粁　岩手県西磐井萩荘村大字下黒沢

自記

月	一月	二月	三月	四月	五月	六月	七月	八月	九月	十月	十一月	十二月	全年
日													
1	8.05	5.09	13.00	11.30	10.90	2.18	10.90	5.21	1.73	2.02	2.02	1.87	
2	7.05	5.25	8.64	10.10	7.62	2.70	10.90	5.21	3.30	1.87	1.87	1.87	
3	7.29	5.42	7.95	9.74	12.60	15.80	9.37	4.94	2.35	2.35	2.02	1.87	
4	7.53	5.97	7.29	7.62	18.30	10.50	10.90	5.48	2.35	21.00	2.59	1.87	
5	7.53	5.97	6.35	9.00	16.30	7.29	11.30	6.97	2.35	3.96	1.73	1.87	
6	8.60	6.81	6.35	12.60	13.50	8.29	12.10	5.48	2.02	1.59	1.73	2.02	
7	8.05	6.59	5.77	17.30	13.00	78.00	19.40	3.73	2.18	1.73	2.02	2.02	
8	7.29	6.17	5.77	17.30	11.30	44.50	11.30	4.94	1.87	2.02	1.73	2.02	
9	8.05	5.78	5.48	14.40	21.00	16.30	12.10	5.77	2.02	1.87	2.02	2.18	
10	7.05	5.25	6.05	21.60	27.00	11.30	15.30	4.94	2.02	1.87	2.02	2.89	
11	7.79	5.97	5.77	15.30	13.90	23.30	26.40	5.77	1.59	1.73	2.18	2.02	
12	8.05	6.59	7.95	48.70	9.00	33.00	21.00	6.05	1.23	1.87	1.34	2.18	
13	7.53	8.05	10.50	56.80	11.30	19.90	14.80	5.21	1.87	1.23	1.34	1.59	
14	6.59	6.81	7.62	23.90	10.90	13.00	11.70	3.73	4.43	2.02	2.02	1.12	
15	5.78	5.59	6.97	16.80	12.60	20.40	10.90	3.09	2.35	1.03	1.46	1.46	
16	5.25	5.09	6.66	14.40	11.70	22.10	9.38	2.70	2.89	1.59	1.46	1.59	
17	5.59	4.53	6.35	12.60	11.30	17.30	11.30	2.35	1.46	1.87	1.87	1.87	
18	5.25	4.65	6.97	37.40	10.10	13.00	10.90	1.87	2.02	1.87	2.02	1.03	
19	4.93	4.79	6.05	32.30	10.50	10.90	10.90	1.46	2.70	1.34	3.09	1.23	
20	4.93	5.25	5.77	18.30	6.97	20.40	10.90	1.73	1.34	1.87	3.51	2.18	
21	4.79	5.25	6.97	15.30	6.97	22.10	10.50	2.01	1.73	1.34	1.59	2.02	
22	4.93	5.42	6.35	11.70	6.97	14.40	10.90	1.59	2.35	1.34	3.09	1.87	
23	4.53	5.42	5.77	13.50	3.73	14.40	8.29	1.73	2.35	1.73	2.02	2.02	
24	3.09	5.59	5.77	13.00	3.73	31.60	7.29	1.46	2.18	0.73	1.34	1.59	
25	2.02	5.42	6.35	13.90	4.69	15.80	5.48	1.73	2.70	1.59	1.59	1.87	
26	1.23	5.78	8.64	19.40	3.73	10.90	4.43	1.46	3.30	1.87	1.87	2.02	
27	1.23	8.32	9.37	13.50	3.96	9.37	4.43	1.73	2.70	1.59	2.02	2.18	
28	1.23	19.40	15.30	12.10	3.96	6.97	4.94	1.34	8.64	1.87	2.02	1.73	
29	1.87		17.30	13.00	3.09	9.00	8.64	1.46	7.62	2.02	1.59	1.87	
30	2.18		15.80	13.90	2.89	9.00	11.30	1.12	2.02	2.02	1.34	1.73	
31	3.96		12.20		2.89		6.35	0.94		2.18		1.34	
合計	169.24	176.22	253.08	546.76	306.40	533.70	344.30	103.20	79.66	75.03	57.51	56.99	2,702.09
平均	5.46	6.29	8.16	18.23	9.88	17.79	11.11	3.33	2.66	2.42	1.92	1.84	7.40
最大	6. 6 8.89	28.18 23.90	28.23 21.60	12.21 114.00	9.24 33.60	7 12 216.00	11.10 33.00	5. 6 7.29	28.22 2.04	4. 3 57.70	20. 3 7.29	10.15 3.96	6. 7.12 216.00
最小	26. 6 1.12	17.18 4.29	24.18 4.69	4. 6 4.95	31.18 2.70	1. 2.18	28.18 3.96	31.18 0.85	12.18 1.03	24.16 0.56	12.15 0.65	18.15 0.60	10.24.16 0.56
自27年至29年間3年 年平均	8.75	7.25	15.01	16.96	11.51	16.76	16.13	15.15	10.37	7.49	4.85	6.29	11.38
自27年至29年間3年 最大	28 1.11 17.10	29. 2.28 23.90	27. 3.24 111.00	29. 4.12 114.00	28. 5. 9 126.00	26. 6. 7 216.00	28. 7.28 115.00	28. 8.18 346.00	28. 9.26 185.00	27.10. 9 103.00	27.11.29 10.60	28.12.10 48.70	28. 8.18 346.00
自27年至29年間3年 最小	29. 1.26 1 12	28. 2. 5 3.38	28. 3.24 3.91	29. 4. 4 4.95	29. 5.31 2.70	29. 6. 1 2.02	28. 7. 6 33.9	29. 8.31 0.85	29. 9.12 1.03	29.10.24 0.56	29.11.12 0.65	29.12.18 0.60	29.10.24 0.56

記事	日流量決定はロの方法である。	昭27～29		最大	豊水	平水	低水	渇水	最小	年平均	年総量
		流量	当年	216.00	10.10	5.25	2.02	1.23	0.56	7.40	233.37×10⁶
			累年	346.00	13.77	8.23	5.40	3.14	0.56	11.38	358.88×10⁶
		流域百粁平方当り	当年	82.76	3.87	2.01	0.77	0.47	0.26	2.84	89.56×10⁶
			累年	132.57	5.28	3.15	2.07	1.20	0.26	4.36	137.50×10⁶

台帳整理番号、宮城県、建、40

北上川水系江合川筋大谷川流量観測所

昭和29年

北上川合流点より61.00粁　流域面積60.50平方粁　宮城県玉造郡鳴子町大字尿前　普　通

月	一月	二月	三月	四月	五月	六月	七月	八月	九月	十月	十一月	十二月	全年
日													
1	3.20	1.60	5.10	7.10	2.70	1.80	4.60	6.70	1.80	1.50	4.50	2.30	
2	3.20	1.60	4.90	7.10	2.40	2.10	4.60	6.50	1.80	1.50	3.40	2.00	
3	3.20	1.60	4.90	6.50	2.50	2.40	4.60	5.60	1.80	1.60	2.90	1.80	
4	3.20	1.60	4.60	5.80	2.50	2.00	4.60	4.80	1.60	10.70	2.70	1.60	
5	3.20	1.60	4.20	5.40	2.30	2.00	4.60	4.30	1.60	4.90	2.70	1.50	
6	2.90	1.80	3.90	5.10	2.30	2.00	6.20	4.30	1.60	4.50	2.70	1.40	
7	2.90	1.80	3.60	5.10	2.30	31.90	6.90	4.00	1.50	4.00	2.70	1.30	
8	2.90	1.80	3.20	4.60	2.30	12.80	6.30	3.70	1.50	3.70	2.70	1.30	
9	2.90	1.80	2.90	4.30	2.50	6.70	6.30	3.50	1.60	3.50	2.80	2.60	
10	2.90	2.30	2.70	4.00	2.80	4.90	6.50	3.20	1.50	3.20	3.20	3.10	
11	2.80	3.10	2.70	3.70	2.40	4.90	8.10	3.10	1.50	2.80	5.50	2.20	
12	2.70	4.80	2.80	10.90	2.30	4.90	8.30	2.90	1.50	2.40	5.80	2.00	
13	2.70	4.20	2.60	11.60	2.30	4.90	7.10	2.70	1.50	2.30	4.90	2.30	
14	2.70	3.40	2.20	7.30	2.30	4.90	6.00	2.70	1.70	2.20	4.90	2.40	
15	2.70	2.70	2.00	6.50	2.40	6.20	5.20	2.50	1.50	2.00	4.60	4.20	
16	2.60	2.70	2.00	5.80	2.30	7.30	4.80	2.40	1.50	2.00	4.60	2.80	
17	2.30	2.70	2.00	5.40	2.30	7.70	4.30	2.30	1.50	2.00	5.40	2.40	
18	2.30	2.70	2.00	5.80	2.20	7.30	4.30	2.30	1.50	1.80	6.90	2.30	
19	2.30	2.70	2.00	5.40	2.00	7.10	4.60	2.30	1.40	1.80	7.10	2.30	
20	2.20	2.70	2.50	4.90	2.00	8.30	5.10	2.30	1.30	1.80	8.70	2.80	
21	1.90	2.60	2.70	4.50	2.00	8.50	4.90	2.30	1.30	2.70	6.50	3.60	
22	1.80	2.50	2.70	4.00	2.20	7.70	4.60	2.00	1.30	2.50	5.30	4.90	
23	1.60	2.50	2.70	4.00	2.00	7.70	4.30	2.00	1.30	2.30	4.00	3.90	
24	1.60	2.50	3.00	3.70	1.80	8.30	4.00	2.00	1.30	2.30	3.00	3.10	
25	1.60	2.60	3.20	3.60	1.80	6.90	4.00	2.00	1.30	2.30	2.70	2.90	
26	1.60	2.70	4.30	3.60	1.80	6.50	4.00	2.00	1.40	2.30	2.70	2.70	
27	1.60	4.10	4.50	4.20	1.80	5.60	4.80	1.80	1.30	2.30	2.70	2.70	
28	1.60	6.60	7.30	4.00	1.80	5.10	4.30	1.80	1.60	2.40	2.70	2.40	
29	1.60		8.70	3.70	1.80	4.90	4.80	1.80	2.10	2.30	2.60	2.30	
30	1.60		8.10	3.70	1.80	4.60	6.90	1.80	1.60	2.30	2.40	2.30	
31	1.60		7.30		1.80		6.70	1.80		7.00		2.30	
合計	73.90	75.30	117.30	161.30	67.70	197.90	166.30	93.40	45.70	90.90	123.30	77.70	1,290.70
平均	2.38	2.69	3.78	5.38	2.18	6.60	5.36	3.01	1.52	2.93	4.11	2.51	3.54
最大	10. 24 3.70	28. 18 7.90	29. 6 8.70	12.20 26.90	10. 6 2.90	7.10 70.20	11. 18 8.70	1. 6 6.70	29. 6 2.30	4. 6 13.50	19.22 19.30	14.24 5.60	6. 7.10 70.20
最小	23. 6 1.60	1. 6 1.60	14. 18 2.00	26. 6 3.20	24. 6 1.80	1. 6 1.80	24. 6 4.00	27. 6 1.80	19. 18 1.30	1. 6 1.50	30.18 2.30	6. 18 1.30	9.19.18 1.30
自年至年間年 平均	—	—	—	—	—	—	—	—	—	—	—	—	—
自年至年間年 最大	—	—	—	—	—	—	—	—	—	—	—	—	—
自年至年間年 最小	—	—	—	—	—	—	—	—	—	—	—	—	—

記事　日流量決定はハ、の方法である。

昭29年		最大	豊水	平水	低水	渇水	最小	年平均	年総量
流量	当年	70.20	4.50	2.70	2.00	1.40	1.30	3.54	111.64 ×10⁶
	累年	—	—	—	—	—	—	—	—
流域百粁平方当り	当年	116.03	7.44	4.46	3.31	2.31	2.15	5.85	184.49 ×10⁶
	累年	—	—	—	—	—	—	—	—

台帳整理番号、宮城県、県、4

鳴瀬川水系鳴瀬川筋水芋流量観測所

昭和29年

河口より64.00粁　流域面積149.40平方粁　宮城県加美郡小野田町大字西小野田字水芋　普　通

月	一月	二月	三月	四月	五月	六月	七月	八月	九月	十月	十一月	十二月	全年
日													
1	4.34	2.67	10.40	9.18	7.89	3.39	7.14	7.89	3.14	2.56	7.89	3.27	
2	4.34	2.79	10.40	10.40	8.09	3.14	6.59	6.59	3.39	2.45	7.14	2.67	
3	4.20	2.67	8.69	11.31	7.89	3.39	6.59	5.90	3.39	2.90	6.59	3.02	
4	4.20	2.67	6.95	12.01	9.52	3.02	7.32	5.57	3.27	3.02	5.74	3.02	
5	4.34	2.67	6.24	12.22	10.85	3.02	6.24	4.94	3.27	2.67	5.90	3.14	
6	4.50	2.67	5.41	12.50	8.69	3.14	7.14	4.64	3.14	2.56	5.09	3.27	
7	4.20	2.79	4.94	15.87	8.29	16.71	8.29	4.34	3.14	2.67	4.20	3.14	
8	4.06	2.79	4.64	17.57	7.70	14.27	8.69	4.20	3.14	2.67	3.65	3.14	
9	3.92	2.90	4.38	13.75	7.51	10.40	9.52	4.50	3.02	2.56	3.14	3.27	
10	4.20	3.02	4.64	11.31	7.51	9.18	8.90	4.20	3.02	2.45	3.14	3.39	
11	5.09	4.20	4.20	11.08	6.77	11.08	11.78	3.92	2.90	2.34	4.94	3.79	
12	4.64	4.94	4.50	14.01	6.42	9.52	11.08	3.79	2.79	2.34	5.57	3.92	
13	4.20	4.79	4.34	21.53	5.74	7.89	9.18	3.79	2.90	2.45	5.90	3.92	
14	3.79	4.50	4.34	15.60	5.57	6.59	7.70	3.65	2.56	2.56	5.41	4.06	
15	3.79	4.06	4.06	13.75	5.25	9.74	7.32	3.52	2.56	2.45	5.25	4.06	
16	3.79	3.92	4.06	14.63	5.90	11.08	9.18	3.52	2.67	2.34	5.25	3.65	
17	3.65	3.52	4.06	18.15	5.90	9.31	7.51	3.52	2.90	2.56	4.94	3.52	
18	3.79	3.39	4.06	15.60	4.50	7.89	6.77	3.39	2.79	2.67	4.64	3.27	
19	3.65	3.27	4.20	16.43	4.34	7.51	11.08	3.27	2.56	3.02	4.94	3.27	
20	3.79	3.14	6.07	17.28	4.50	13.24	10.62	3.27	2.45	3.65	4.79	3.52	
21	3.79	2.90	6.42	12.01	4.20	13.75	8.90	3.27	2.34	3.14	4.20	3.39	
22	3.52	2.90	5.90	9.96	4.50	11.54	7.51	3.27	2.14	2.56	3.65	3.92	
23	3.27	3.02	5.41	10.40	4.20	12.99	6.77	3.27	2.14	2.34	3.65	3.92	
24	2.90	4.06	5.25	10.17	4.50	26.24	6.42	3.27	2.14	2.25	3.92	3.92	
25	2.90	5.09	6.24	9.31	4.06	15.87	5.90	3.27	2.14	2.25	4.50	3.72	
26	2.90	7.89	7.51	9.74	3.79	11.78	5.41	2.90	2.56	2.14	4.20	3.92	
27	3.02	11.31	8.09	9.18	3.27	9.74	6.07	2.56	3.27	2.25	3.65	3.92	
28	2.90	3.06	13.75	8.49	3.65	8.29	5.25	2.79	3.14	2.67	3.65	3.92	
29	2.79		12.01	8.09	3.14	7.51	5.57	2.90	2.69	3.39	4.20	3.92	
30	2.79		9.74	8.90	4.64	7.51	7.14	3.02	2.67	3.79	3.14	3.92	
31	2.99		8.90		4.20		7.89	2.90		6.95		3.92	
合計	116.25	107.60	199.80	380.43	182.98	288.73	241.47	121.83	84.21	86.62	142.87	110.70	2.063.49
平均	3.75	3.63	6.44	12.68	5.90	9.64	7.79	3.93	2.81	2.79	4.76	3.53	5.65
最大	11. 6 5.09	27. 11.31	28. 6 13.75	13. 6 21.53	5. 6 10.85	24. 6 26.24	11. 6 11.78	1. 6 7.89	2. 6 3.39	31. 6 6.95	1. 6 7.89	14. 4.06	6.24. 6 26.24
最小	29. 6 2.79	1. 6 2.27	15. 6 4.06	29. 6 8.09	29. 3.14	2. 6 3.14	28. 2 5.25	27. 6 2.56	22. 6 2.14	26. 6 2.14	9. 6 3.14	1. 2.27	9.22. 6 2.14
自27年至29年3間年 平均	3.77	2.96	7.01	11.17	8.36	6.95	6.99	5.78	4.42	3.04	4.94	4.67	5.83
自27年至29年3間年 最大	28. 1.11 10.30	28. 2.12 13.40	29. 3.28 13.75	29. 4.13 21.54	28. 5. 9 17.20	29. 6.24 26.25	28. 7.21 31.00	28. 8.18 22.60	28. 9.10 39.40	28.10.19 7.90	28.11. 6 15.30	28.12.10 17.80	28. 9.10 39.40
自27年至29年3間年 最小	27. 1. 3 2.15	27. 2.27 1.70	29. 3.15 4.07	28. 4.15 7.40	29. 5.27 3.27	29. 6. 2 3.15	27. 7.21 3.25	29. 8·27 2.57	28. 9.28 1.70	28.10.17 1.88	27.11. 7 1.80	27.12.28 1.90	27. 2.27 1.70

記事　日流量決定はニ、の方法である。

昭27～29		最大	豊水	平水	低水	渇水	最小	年平均	年総量
流量	当年	26.24	7.10	4.20	3.05	2.30	2.14	5.65	178.50 ×10⁶
	累年	39.40	7.90	4.90	3.70	2.00	1.70	5.83	183.85 ×10⁶
流域百粁平方当り	当年	17.56	4.75	2.81	2.04	1.54	1.43	3.78	119.21 ×10⁶
	累年	26.37	5.29	3.28	2.48	1.34	1.14	3.90	122.99 ×10⁶

台帳整理番号、宮城県、建、11　　鳴瀬川水系鳴瀬川筋**三本木橋**流量観測所　　昭和29年

河口より35.90粁　流域面積550.80平方粁　宮城県志田郡三本木町字南町　　自記

月	一月	二月	三月	四月	五月	六月	七月	八月	九月	十月	十一月	十二月	全年
日													
1	12.41	7.41	32.42	35.66	24.48	3.67	28.73	38.08	5.15	9.92	13.31	8.61	
2	12.41	7.41	30.24	40.90	22.64	3.89	23.13	26.71	10.42	9.58	7.92	8.28	
3	12.41	7.06	27.34	40.57	23.91	5.61	20.81	21.11	12.47	8.93	6.96	8.28	
4	12.41	6.89	21.78	36.98	38.38	7.06	25.80	17.96	12.48	37.68	7.52	7.68	
5	11.57	7.06	19.80	31.98	28.43	5.88	23.41	16.16	7.11	22.61	7.37	7.08	
6	10.73	7.24	16.53	33.16	22.37	4.56	72.01	13.90	4.72	15.12	8.82	7.08	
7	10.12	7.75	16.09	49.50	23.62	171.41	90.55	12.23	4.48	12.81	9.58	7.08	
8	9.16	7.89	14.66	53.89	22.64	145.28	40.88	12.23	4.26	11.96	8.62	7.08	
9	9.16	6.72	14.20	34.84	21.78	47.23	43.13	10.81	3.63	10.28	7.66	7.08	
10	8.44	7.06	14.20	32.05	21.21	31.96	43.74	9.10	3.02	8.93	7.66	7.08	
11	8.44	8.73	13.74	27.30	17.89	67.13	62.18	8.28	3.02	8.12	10.21	7.08	
12	8.44	18.94	17.11	147.51	12.95	70.23	61.41	7.68	3.21	7.52	10.85	7.08	
13	8.44	20.35	16.91	146.50	13.16	36.97	41.66	6.93	3.02	6.80	9.95	7.08	
14	8.10	12.62	13.52	79.05	14.20	28.35	31.38	6.67	6.55	6.25	10.12	7.68	
15	8.84	12.41	12.85	55.61	13.97	106.17	27.24	6.12	7.86	5.85	9.26	7.97	
16	10.33	13.80	11.99	45.07	12.47	69.59	44.75	6.25	5.75	6.12	8.94	8.12	
17	10.73	14.45	11.36	39.78	10.33	45.99	38.68	5.72	4.72	6.80	8.94	8.28	
18	9.95	13.31	10.73	52.33	9.95	28.17	28.95	5.07	4.84	6.93	8.93	7.89	
19	10.33	12.41	11.57	55.86	9.16	25.52	37.09	4.72	9.70	6.78	14.62	7.52	
20	9.95	12.41	17.45	42.57	10.58	80.90	46.95	4.60	9.63	6.39	32.74	7.81	
21	9.16	10.94	20.94	38.18	11.78	98.35	35.32	4.26	7.83	10.14	19.68	8.79	
22	9.16	9.93	18.19	35.57	11.78	62.03	29.19	3.73	6.95	9.69	15.95	15.61	
23	9.16	9.36	16.19	33.05	11.15	113.18	21.35	3.63	6.25	6.52	14.05	15.82	
24	8.97	9.55	17.92	30.26	10.18	244.36	19.83	4.04	5.60	6.25	13.24	12.47	
25	8.27	9.55	17.68	29.57	7.43	98.73	16.10	3.84	4.95	5.98	13.24	13.00	
26	7.75	10.14	20.93	29.25	5.44	56.00	12.28	3.84	4.95	5.98	11.58	12.76	
27	7.75	17.20	43.01	27.65	4.16	42.97	15.52	3.63	6.62	5.35	9.92	11.87	
28	7.41	36.68	43.39	27.72	4.19	34.16	21.02	3.42	10.52	6.99	9.60	11.87	
29	6.89		55.63	23.23	3.80	29.48	18.96	3.42	22.89	8.50	8.61	11.15	
30	6.72		39.10	25.12	3.11	29.79	61.85	3.42	14.24	7.08	8.61	10.97	
31	7.07		32.02		3.11		67.16	3.42		12.00		10.97	
合計	290.67	324.27	669.49	1,390.71	450.25	1,794.62	1,151.06	280.98	214.84	299.81	334.46	287.12	7,478.28
平均	9.38	11.58	21.60	46.03	14.52	59.82	37.13	9.06	7.16	9.67	11.48	9.26	20.49
最大	1. 6 12.41	28.21. 47.04	29. 2 67.54	12.23. 266.11	4. 6 43.72	24. 354.97	7. 1. 135.02	1. 0 46.08	29. 6 30.07	4. 8 65.45	20. 6 43.87	22. 18 21.31	6.24. 354.97
最小	30.6～18 6.72	4. 6 6.72	18.6～18 10.73	29. 5 22.64	30. 18 2.78	1.6～18 3.67	26. 24 11.70	23.0～5 3.21	10. 24 2.83	27. 24 4.72	2. 24 6.25	4. 6 7.08	5.30.18 2.78
自26年至29年間4年 年平均	11.40	10.26	30.23	48.43	26.33	30.58	29.28	15.85	15.77	11.40	13.01	16.98	21.63
自26年至29年間4年 最大	27. 1. 6 41.00	29. 2.28 47.04	26. 3.28 118.51	29. 4.12 266.11	28. 5. 9 166.85	29. 6.24 354.97	27. 7.17 506.28	28. 8.14 259.24	28. 9.26 663.95	29.10. 4 65.45	28.11.15 44.99	28.12.10 93.92	28. 9.26 663.95
自26年至29年間4年 最小	26. 1.20 6.03	26. 2. 3 5.30	26. 3. 1 8.24	29. 4.29 22.64	29. 5.30 2.78	19. 6. 1 3.67	26. 7.31 3.53	26. 8.19 1.87	29. 9.10 2.83	26.10.13 1.51	27.11. 7 0.32	27.12.10 6.95	27. 7.17 0.32

記事

日流量決定はイ、の方法である。
累年欄と累年欄の平均は3年（昭和27年は欠測あるため削除）

昭26～29		最大	豊水	平水	低水	渇水	最小	年平均	年総量
流量	当年	354.97	23.23	11.15	7.52	3.63	2.78	20.49	646.10 ×10⁶
	累年	663.95	26.50	13.52	8.46	4.33	0.32	21.63	682.12 ×10⁶
流百粁平当域方り	当年	64.45	4.22	2.02	1.37	0.66	0.50	3.72	117.30 ×10⁶
	累年	120.54	4.81	2.42	1.54	0.79	0.06	3.93	123.94 ×10⁶

台帳整理番号、宮城県、建13　　鳴瀬川水系鳴瀬川筋**野田橋**流量観測所　　昭和29年

河口より24.85粁　流域面積707.00平方粁　宮城県志田郡松山町大字千石字阿弥陀　　普通

月	一月	二月	三月	四月	五月	六月	七月	八月	九月	十月	十一月	十二月	全年
日													
1	13.47	24.71	39.69	31.57	23.60	3.54	44.95	60.06	14.60	20.16	33.31	11.98	
2	13.23	21.44	32.31	42.05	22.64	3.08	28.15	44.14	31.87	15.95	22.43	12.73	
3	12.99	21.16	32.31	44.66	22.00	20.72	20.46	30.79	30.57	14.57	17.97	12.97	
4	13.47	20.41	24.26	37.55	39.89	11.44	33.81	27.25	17.97	82.61	15.95	12.23	
5	12.27	12.56	20.78	35.02	34.58	6.51	33.61	19.54	14.57	32.79	16.22	11.98	
6	13.47	11.14	18.76	31.57	29.73	5.37	38.03	16.80	12.23	22.43	17.97	11.26	
7	14.19	11.35	17.62	52.46	27.27	253.52	155.77	15.12	12.48	17.97	15.95	11.03	
8	12.51	12.75	16.79	55.91	23.93	271.48	56.19	12.73	10.81	15.40	14.57	10.58	
9	12.27	12.27	15.72	45.12	21.70	78.95	67.27	12.53	9.68	14.02	14.02	11.48	
10	12.53	13.47	16.51	36.15	22.03	35.33	59.31	10.38	8.81	13.22	14.85	14.57	
11	14.19	18.76	16.84	29.03	17.64	101.67	109.71	9.26	8.41	12.48	15.67	14.57	
12	12.99	22.64	18.47	37.31	15.72	124.08	102.77	7.04	8.38	12.23	24.83	13.77	
13	12.51	29.71	25.96	179.81	14.19	54.59	59.48	8.81	8.18	10.36	20.46	15.12	
14	12.51	20.80	20.80	76.43	12.51	33.98	38.77	8.81	21.11	11.06	24.18	12.97	
15	12.27	16.53	22.39	51.04	12.75	75.35	32.34	8.04	16.29	11.48	20.46	15.17	
16	11.57	16.79	19.32	39.84	10.96	123.88	86.98	7.21	12.73	11.03	16.80	16.45	
17	11.35	17.07	17.90	36.20	8.47	79.24	76.00	7.02	11.06	9.91	15.67	14.30	
18	11.35	16.51	16.79	46.48	7.68	42.32	44.61	6.67	11.06	9.91	14.57	14.02	
19	10.70	14.93	17.62	56.04	6.64	31.14	47.28	7.78	26.25	9.46	14.02	12.97	
20	11.35	14.21	18.75	39.43	5.37	92.27	70.11	7.98	19.24	8.81	79.17	18.34	
21	11.14	14.19	24.91	35.37	5.53	158.94	52.52	7.39	18.77	14.12	38.10	19.81	
22	11.14	13.23	22.03	30.11	6.16	78.29	38.28	7.04	11.98	25.03	25.88	23.33	
23	10.70	13.23	19.61	24.01	10.09	52.45	29.25	7.03	11.03	14.57	21.11	25.63	
24	10.92	12.99	19.89	26.22	6.47	320.71	25.18	5.79	11.26	12.48	19.19	23.46	
25	10.07	13.23	20.19	25.89	6.82	162.78	20.16	6.84	10.81	11.03	16.52	26.62	
26	9.65	15.22	22.38	27.24	4.91	78.62	17.97	8.28	13.85	11.26	15.67	21.67	
27	9.46	19.12	24.26	31.20	3.23	58.26	26.45	8.81	21.11	10.81	14.57	18.56	
28	9.46	17.94	33.21	24.26	2.52	42.32	24.18	7.41	21.81	20.09	13.75	17.97	
29	14.63		74.94	20.80	2.12	37.80	29.67	6.32	55.99	21.86	14.02	18.59	
30	9.65		43.88	23.01	1.92	39.55	95.31	5.97	12.19	15.67	12.73	18.56	
31	25.32		35.41		3.08		127.77	9.78		16.84		17.97	
合計	383.33	468.36	770.30	1,271.78	432.16	2,478.18	1,692.34	408.62	500.10	529.61	620.61	500.75	10,056.14
平均	12.37	16.73	24.85	42.39	13.94	82.61	54.58	13.18	16.67	17.08	20.69	16.15	27.55
最大	31. 18 28.64	13. 6 36.15	29. 6 77.23	13. 3 249.39	4. 6 40.25	7. 19 461.18	7. 6 201.60	1. 6 67.17	29. 6 70.66	4. 18 99.20	20. 6 92.32	23. 6 28.84	6. 7.19 461.18
最小	27. 6 9.26	5. 18 10.92	9. 18 15.19	29. 6 19.60	29. 18 1.92	2. 6 2.97	26. 18 17.37	24. 18 5.44	11. 18 7.58	20. 6 8.38	30. 18 12.48	8. 6 10.58	5.29.18 1.92
自26年至29年間4年 年平均	17.22	15.30	35.36	50.82	25.40	37.29	38.75	23.56	22.60	17.26	19.32	22.93	27.15
自26年至29年間4年 最大	27. 1. 1 57.81	29. 2.13 36.15	26. 3. 2 184.90	29. 4.13 249.39	28. 5. 9 121.77	29. 6. 7 461.18	27. 7.17 454.55	28. 8.15 247.29	28. 9.26 492.92	27.10. 9 118.02	29.11.20 92.32	28.12.11 116.00	28. 9.26 492.92
自26年至29年間4年 最小	29 .1.27 9.26	28. 2. 6 8.86	27. 3. 1 11.99	29. 4.29 19.60	29. 5. 1.92	29. 6. 2 2.97	26. 7.31 3.90	26. 8.22 2.14	29. 9.11 7.58	26.10. 6 6.57	27.11.13 9.77	29.12. 8 10.58	29. 5.29 1.92

記事

日流量決定はハ、の方法である。

昭26～29		最大	豊水	平水	低水	渇水	最小	年平均	年総量
流量	当年	461.18	27.27	16.84	12.23	5.53	1.92	27.55	868.80 ×10⁶
	累年	492.92	31.19	17.49	12.32	6.07	1.92	27.15	856.20 ×1.⁶
流百粁平当域方り	当年	65.23	3.86	2.38	1.73	0.78	0.27	3.90	122.90 ×1.⁶
	累年	69.72	4.16	2.47	1.74	0.86	0.27	3.84	121.10 ×10⁶

台帳整理番号、宮城県、県、15　　名取川水系大倉川筋**大倉**流量観測所　　昭和29年

名取川合流点より7.10粁　流域面積78.50平方粁　　宮城県宮城郡大倉村大字大倉字湯薗　　普　通

月	一月	二月	三月	四月	五月	六月	七月	八月	九月	十月	十一月	十二月	全年
日													
1	1.97	1.58	4.07	5.28	4.96	1.97	9.30	9.74	1.98	1.70	3.64	1.84	
2	1.97	1.58	2.55	6.64	4.96	3.27	3.92	7.65	2.19	1.70	3.37	1.84	
3	1.97	1.58	3.02	7.00	4.96	4.07	3.92	4.20	1.91	1.91	2.87	1.84	
4	1.84	1.58	2.78	7.38	5.94	2.12	3.92	4.81	1.84	11.12	1.84	1.84	
5	1.84	1.58	2.78	6.28	5.60	1.97	4.50	3.92	1.84	8.45	1.84	1.84	
6	1.84	1.46	2.12	5.94	5.28	3.52	8.88	3.37	1.84	3.37	1.84	1.84	
7	1.84	1.46	1.97	12.15	6.28	41.30	9.30	3.12	1.63	3.37	2.19	1.84	
8	1.84	1.46	1.97	16.94	5.28	26.90	6.87	2.87	1.43	1.70	2.19	1.84	
9	2.12	1.46	1.84	13.15	5.94	11.12	10.20	2.43	1.43	1.70	2.19	1.84	
10	2.78	1.58	1.84	6.28	6.64	5.13	11.12	2.19	1.43	1.70	2.19	1.91	
11	1.84	2.12	1.84	5.94	4.36	49.70	7.65	2.19	1.43	1.77	7.25	1.98	
12	1.84	4.36	1.97	23.87	4.07	10.66	7.65	2.19	1.43	1.70	3.92	1.84	
13	1.84	3.52	1.84	24.56	3.27	9.30	7.65	1.98	1.43	1.70	8.45	1.84	
14	1.84	1.97	1.71	11.19	4.36	6.87	7.65	1.98	1.43	1.70	3.64	1.84	
15	1.84	1.84	1.71	9.83	3.52	10.66	8.45	1.91	1.43	1.70	3.37	1.84	
16	1.84	1.71	1.84	8.57	3.02	17.57	6.87	1.91	1.43	1.70	3.92	1.84	
17	1.84	1.71	1.84	7.00	3.02	13.13	6.50	1.84	1.43	1.56	4.50	1.84	
18	1.84	1.71	1.84	15.82	3.02	8.04	6.14	1.84	1.56	1.56	4.81	1.84	
19	1.84	1.71	1.71	9.83	3.02	8.45	9.74	1.84	1.63	1.56	6.14	1.84	
20	1.84	1.58	1.71	7.38	3.02	10.66	8.04	1.84	1.63	1.56	4.81	1.84	
21	1.84	1.46	1.97	6.64	3.79	15.83	6.87	1.77	1.63	3.64	4.81	3.92	
22	1.84	1.58	2.12	5.60	3.52	13.65	6.14	1.77	1.56	3.37	4.50	3.37	
23	1.84	1.58	1.97	4.07	3.52	15.83	6.14	1.77	1.56	1.63	3.64	2.43	
24	1.58	1.58	2.12	5.28	3.52	31.60	4.50	2.43	1.56	1.63	3.37	2.19	
25	1.58	1.46	2.12	5.28	3.52	17.57	4.20	2.87	1.56	1.63	2.87	3.12	
26	1.58	1.71	2.55	6.64	3.52	14.17	3.64	2.19	1.70	1.63	2.43	4.20	
27	1.58	2.55	4.96	5.60	3.02	8.04	3.92	2.19	1.63	1.63	2.19	1.98	
28	1.58	8.17	7.38	5.28	3.02	8.04	3.37	1.98	1.98	8.88	1.98	1.84	
29	1.58		7.38	5.60	3.02	6.87	6.50	1.91	2.19	1.70	1.91	1.84	
30	1.58		4.96	5.28	3.02	9.30	9.30	1.98	2.19	1.63	1.84	1.77	
31	1.58		4.96		3.27		9.30	1.98		7.25		1.77	
合計	56.57	57.64	85.44	266.30	127.26	337.31	212.15	586.66	49.91	87.85	104.51	65.44	1,587.04
平均	1.82	2.06	2.76	8.87	4.11	12.91	6.84	2.80	1.66	2.83	3.48	2.11	4.35
最大	10. 6 2.78	28. 18 10.74	28. 18 9.40	12. 18 53.90	9. 18 7.38	7. 18 94.50	10. 18 13.13	1. 18 12.10	28. 18 2.87	4. 6 11.61	19. 6.14	21. 18 5.80	6. 7. 18 94.50
最小	24. 6 1.58	10. 6 1.46	9. 6 0.09	6. 6 4.07	16. 6 3.02	1. 6 1.97	3. 6 3.37	21. 6 1.77	8. 6 1.43	17. 6 1.56	30. 6 0.11	30. 6 1.77	3. 9. 6 0.09
自27年至29年間3年 年平均	1.91	1.54	3.17	8.18	6.29	6.61	5.85	4.55	2.53	2.62	3.58	2.36	4.10
自27年至29年間3年 最大	27. 1. 1 11.33	29. 2. 28 10.74	28. 3. 26 14.71	29. 4. 12 53.90	28. 5. 9 27.60	29. 6. 7 94.50	28. 7. 17 46.29	28. 8. 14 265.97	28. 9. 26 32.61	27. 10. 9 15.67	28. 11. 8 8.32	28. 12. 10 21.01	28. 8. 14 265.97
自27年至29年間3年 最小	28. 1. 24 1.15	27. 2. 18 1.11	29. 3. 9 0.09	28. 4. 2 2.91	27. 5. 31 2.40	27. 6. 21 1.40	27. 7. 9 1.26	28. 8. 5 1.53	27. 9. 23 0.85	27. 10. 31 1.26	29. 11. 30 0.11	27. 12. 23 1.11	29. 3. 9 0.09

記事	日流量の決定は二、の方法である。	昭27～29		最大	豊水	平水	低水	渇水	最小	年平均	年総量
		流量	当年	94.50	5.00	2.20	1.90	1.50	0.09	4.35	137.00 ×10⁶
			累年	265.97	5.47	2.76	1.93	1.35	0.09	4.10	129.39 ×10⁶
		流百粁平当域方り	当年	120.38	6.37	2.80	2.42	1.91	0.11	5.54	175.00 ×10⁶
			累年	338.82	6.96	3.52	2.46	1.71	0.11	5.22	164.80 ×10⁶

台帳整理番号、福島県、建、2　　阿武隈川水系阿武隈川筋**須賀川**流量観測所　　昭和29年

河口より146.00粁　流域面積910.20平方粁　　福島県石川郡小塩江村大字江持　　自記

月	一月	二月	三月	四月	五月	六月	七月	八月	九月	十月	十一月	十二月	全年
日													
1	7.10	8.24	11.98	14.92	25.00	2.94	29.24	41.86	51.70	32.23	22.56	16.57	
2	7.29	7.94	20.86	13.41	19.48	2.08	22.42	27.54	51.12	28.10	21.61	15.49	
3	9.11	8.29	23.85	11.45	20.93	7.40	17.68	20.41	83.16	25.95	19.76	15.46	
4	10.77	8.29	15.23	10.11	37.68	9.93	19.85	17.38	42.32	32.84	18.24	13.87	
5	11.00	8.43	12.03	9.27	27.10	5.61	22.24	15.74	27.80	27.10	17.12	12.40	
6	11.44	7.66	15.42	12.94	21.35	4.98	52.58	13.90	22.28	22.26	16.00	11.91	
7	10.77	8.03	17.73	21.91	26.65	52.95	71.79	12.17	19.15	20.37	15.18	11.91	
8	9.48	8.43	17.38	18.03	30.69	46.25	46.70	10.98	17.38	19.15	14.41	11.91	
9	9.27	8.43	17.43	14.15	21.77	25.67	67.44	9.69	16.56	19.15	13.64	16.56	
10	10.12	9.27	18.24	11.68	30.53	18.27	69.93	8.45	15.49	18.85	13.13	18.34	
11	10.33	12.24	17.12	10.33	22.03	70.91	89.32	7.47	14.41	17.68	12.64	14.67	
12	9.06	15.23	30.67	24.72	17.17	74.00	88.48	6.91	13.64	19.85	12.38	12.89	
13	8.03	14.48	40.48	56.75	14.41	33.35	61.41	6.56	14.14	20.72	11.44	13.38	
14	8.24	11.03	30.60	44.61	12.89	24.59	44.26	12.17	31.51	17.43	11.44	12.64	
15	9.48	9.27	30.95	32.84	12.89	29.52	58.42	11.82	37.56	15.49	11.21	11.45	
16	8.64	10.12	28.15	24.94	12.66	26.07	74.99	9.48	25.32	14.41	10.54	10.98	
17	8.85	11.77	25.63	20.72	11.24	17.43	52.07	7.68	21.30	13.38	10.33	10.75	
18	9.27	13.43	21.96	38.57	10.33	17.12	38.38	6.40	54.69	12.87	10.33	10.98	
19	8.85	10.16	20.06	50.30	9.69	16.54	32.23	6.63	287.18	13.12	22.85	10.77	
20	8.85	9.06	19.46	31.58	8.45	28.50	28.10	15.70	107.43	14.67	37.86	14.74	
21	8.85	8.43	18.27	24.62	11.33	32.42	25.95	16.44	68.22	33.70	21.37	15.27	
22	9.90	7.85	16.54	21.30	32.86	20.18	23.59	12.17	53.75	37.44	16.86	14.23	
23	9.48	6.91	14.67	19.76	38.42	46.30	19.76	9.92	41.67	29.69	14.67	18.95	
24	8.06	7.47	13.12	17.42	22.42	112.28	16.82	8.24	32.59	22.68	13.90	20.07	
25	7.73	7.47	12.40	15.74	17.12	75.32	14.67	9.11	31.42	18.85	13.89	17.12	
26	9.27	7.10	11.44	15.23	13.45	48.66	12.42	12.71	34.66	17.12	16.00	14.67	
27	8.20	7.29	10.77	19.27	8.64	46.72	34.91	12.92	38.68	16.00	14.15	13.38	
28	8.53	11.59	11.73	18.71	5.28	39.78	35.46	10.58	50.30	48.03	22.79	10.88	
29	10.12		38.40	13.66	3.41	31.84	27.05	9.06	58.97	52.82	27.68	11.45	
30	9.48		24.15	28.05	2.94	29.52	75.35	8.85	40.11	34.66	19.76	11.21	
31	9.27		17.43		2.08		76.90	40.38		30.65		11.21	
合計	284.84	263.91	624.15	666.99	550.89	997.13	1,350.41	419.32	1,404.51	747.26	503.74	426.11	8,239.26
平均	9.19	9.43	20.13	22.23	17.77	33.24	43.56	13.53	46.82	24.11	16.79	13.75	22.57
最大	5.24 11.68	13. 8 16.82	29.11.30 47.65	13. 3 73.98	22.24 50.55	24.11 148.78	30.16 129.11	31. 3 71.29	19. 9 497.70	28.15 80.37	20. 6 51.53	23.24 21.59	9.19. 9 497.70
最小	27. 6 6.07	2. 9 6.40	5.11 9.91	5.18 9.06	31. 6 1.68	2.24 1.68	27. 7 10.33	19. 6 5.42	13.10 12.15	17.18 12.61	16.18 10.33	23.10 8.64	5.31. 6 1.68
自15年至29年間6年 年平均	9.08	9.13	16.72	13.86	13.22	15.89	45.83	27.58	47.43	29.50	13.96	12.53	21.23
自15年至29年間6年 最大	27. 1.16 25.58	18. 2. 8 29.56	27. 3.20 114.84	15. 4.28 86.79	16. 5. 5 71.35	29. 6.24 148.78	16. 7.23 110.33	28. 8.15 421.27	28. 9.26 797.87	18.10. 3 348.52	27.11.29 95.01	28.12.10 84.47	16. 7.23 1.103.33
自15年至29年間6年 最小	18. 1.30 4.74	16. 2.14 4.20	16. 3.11 5.01	28. 4.25 5.03	29. 5.31 1.68	18. 6.14 1.10	18. 7.21 2.03	18. 8. 6 3.24	18. 9. 1 5.30	15.10.24 8.10	15.11.28 6.24	15.12.14 7.06	18. 6.14 1.10

記事	日流量決定はイの方法である。 昭和19年～26年は観測記録なきため削除、年平均及び流況は一部欠測のため昭和27年を除く	昭15～29		最大	豊水	平水	低水	渇水	最小	年平均	年総量
		流量	当年	497.70	25.95	16.00	10.98	6.63	1.68	22.57	711.77 ×10⁶
			累年	1,103.33	21.89	12.66	8.78	4.40	1.10	21.23	669.51 ×10⁶
		流百粁平当域方り	当年	54.68	2.85	1.76	1.21	0.73	0.18	2.48	78.21 ×10⁶
			累年	121.22	2.40	1.39	0.96	0.48	0.12	2.33	73.48 ×10⁶

台帳整理番号、福島県、建、5　　阿武隈川水系阿武隈川筋**阿久津**流量観測所　　昭和29年

河口より131.90粁　流域面積1,865.00平方粁　福島県田村郡巖江村大字阿久津　　自記

月	一月	二月	三月	四月	五月	六月	七月	八月	九月	十月	十一月	十二月	全年
日													
1	24.71	30.63	28.93	34.56	83.60	18.76	82.97	96.70	112.76	72.27	58.31	39.14	
2	25.34	27.12	60.72	33.82	68.40	23.77	68.12	73.16	120.69	62.26	52.51	37.65	
3	27.63	30.99	61.02	33.82	80.38	36.85	60.62	63.04	156.27	56.14	47.31	32.04	
4	24.60	30.65	44.83	35.67	115.52	31.53	73.08	56.68	95.99	65.26	45.20	29.26	
5	29.62	32.39	37.69	37.18	92.22	21.17	75.78	51.76	欠	54.17	43.95	28.27	
6	30.99	31.41	45.47	58.88	75.64	74.01	159.52	46.40	54.87	50.83	42.30	27.27	
7	27.63	32.37	51.84	68.41	89.33	243.91	188.70	44.36	51.54	50.40	40.70	26.63	
8	25.65	34.19	52.63	50.35	93.08	156.20	121.11	44.77	48.19	46.88	39.49	27.61	
9	25.03	35.30	54.55	42.31	82.63	97.03	182.64	47.35	43.55	45.18	39.10	31.08	
10	26.63	42.11	57.51	41.15	84.48	74.81	191.21	36.16	41.48	44.36	35.68	31.67	
11	24.44	54.88	56.80	42.30	62.75	205.38	139.41	30.99	40.74	42.31	33.82	28.93	
12	22.31	58.75	76.54	95.64	54.23	208.24	114.94	30.65	36.79	46.49	30.30	28.60	
13	21.72	55.16	80.75	155.73	49.95	108.74	110.60	33.10	37.18	46.49	28.93	26.94	
14	20.28	41.15	62.81	106.69	46.88	87.93	102.49	36.48	47.54	45.63	29.26	27.60	
15	18.89	36.05	58.62	87.20	47.74	105.13	137.22	32.08	59.55	48.62	30.96	29.59	
16	17.81	39.88	55.10	73.97	45.67	89.78	182.09	27.95	53.49	51.64	30.61	28.27	
17	18.11	44.63	52.28	64.69	41.09	68.37	131.91	24.12	47.02	52.29	29.26	29.26	
18	18.89	49.11	47.57	99.09	38.72	67.53	100.51	22.60	111.38	53.56	27.27	27.29	
19	18.61	38.35	43.53	125.57	32.12	63.83	86.56	28.87	554.61	54.31	54.54	25.33	
20	18.36	36.05	42.31	76.56	36.42	80.60	75.04	48.78	251.51	56.39	91.29	46.36	
21	18.61	35.30	39.55	66.77	35.79	85.98	58.13	46.04	163.18	73.92	61.53	73.13	
22	18.11	33.82	34.56	60.24	82.00	67.68	52.13	35.35	155.34	67.72	42.33	67.17	
23	15.80	29.26	32.04	61.02	89.95	121.42	47.31	31.32	155.17	53.27	37.57	67.12	
24	17.99	27.94	29.93	57.91	57.53	252.22	43.95	29.59	129.41	48.17	34.93	59.89	
25	24.15	26.94	26.98	55.61	48.74	166.92	41.90	40.54	128.28	46.45	38.84	54.10	
26	26.73	25.65	23.50	55.63	41.89	120.96	39.88	49.14	137.69	43.95	40.33	48.62	
27	26.69	25.98	22.88	66.12	35.67	123.76	110.55	43.16	123.43	42.72	36.79	45.67	
28	30.38	28.93	34.52	62.10	25.80	106.25	114.24	36.85	140.44	85.69	43.14	41.48	
29	33.85		39.96	52.66	20.86	88.95	75.66	32.74	123.21	96.04	49.97	39.92	
30	31.05		37.18	102.71	18.94	89.43	196.47	31.32	85.28	71.86	38.35	36.05	
31	29.37		37.20		16.04		218.55	92.54		63.03		35.30	
合計	739.98	1.014.99	1.429.80	2.004.40	1,794.06	3.087.14	3,383.29	1.344.59	3,306.58	1,738.30	1,254.57	1,177.23	22.274.93
平均	23.87	36.25	46.12	66.81	57.87	102.90	109.14	43.37	114.02	56.07	41.82	37.98	61.19
最大	29.17 35.31	12.23 63.01	12.18 93.24	13. 3 193.29	4. 6 138.77	24.12.50 322.13	30.12 333.10	31.20 153.41	19.10 781.65	28.16 128.26	20. 6 104.29	21. 6 79.19	9.19.10 781.65
最小	23.23 14.55	26.24 25.02	27.18 22.01	2.15 33.08	31. 6 15.03	1. 0 15.52	27. 6 37.54	18.13 22.01	12.18 36.05	11. 0 41.49	19. 6 26.28	19. 6 25.02	1.23.23 14.55
自26年至29年間4年 年平均	30.41	30.03	46.50	51.09	36.64	60.09	82.53	56.29	75.18	51.09	37.69	32.36	49.16
自26年至29年間4年 最大	27. 1.16 70.06	26. 2.26 73.63	26. 3. 2 261.52	27. 4.21 227.69	29. 5. 4 138.77	29. 6.24 322.13	27. 7.18 385.90	28. 8.15 368.88	26. 9.19 781.65	28.10.10 245.56	27.11.29 161.22	28.12.10 144.86	29. 9.19 781.65
自26年至29年間4年 最小	28. 1. 4 14.16	28. 2.10 15.04	28 .3.11 15.04	28. 4.28 13.27	28. 5.22 10.18	26. 6. 9 14.43	26. 7.23 16.20	26. 8.19 9.13	26. 9.30 14.14	26.10. 4 11.78	27.11.15 17.70	26.12.22 16.49	26. 8.19 9.13

記事　日流量決定はイの方法である。
9月5日欠測

昭26～29		最大	豊水	平水	低水	渇水	最小	年平均	年総量
流量	当年	781.65	68.40	46.36	32.37	18.76	14.55	61.19	1,929,69 ×10⁶
	累年	781.65	56.70	35.85	26.56	17.09	9.13	49.16	1,550.31 ×10⁶
流百粁平当域方り	当年	41.91	3.67	2.49	1.74	1.01	0.78	3.28	103.44 ×10⁶
	累年	41.91	3.04	1.92	1.42	0.92	0.49	2.64	83.26×10⁶

台帳整理番号、福島県、建、6　　阿武隈川水系阿武隈川筋**本宮**流量観測所　　昭和29年

河口より　　粁　流域面積2,283.50平方粁　福島県安達郡和木沢村大字高木　　自記

月	一月	二月	三月	四月	五月	六月	七月	八月	九月	十月	十一月	十二月	全年
日													
1	27.28	25.58	44.07	39.73	82.87	16.63	90.36	104.77	135.75	75.12	67.69	45.88	
2	26.90	26.26	44.98	37.64	64.04	19.27	72.76	78.42	107.17	67.65	59.11	42.75	
3	29.90	26.97	60.24	35.98	62.97	36.83	56.49	60.24	167.84	68.49	53.50	40.60	
4	30.58	29.10	49.52	33.64	78.42	45.66	60.15	51.57	102.19	90.09	52.02	38.87	
5	30.58	30.58	39.32	30.92	64.99	36.85	68.17	48.91	68.44	71.87	48.16	37.21	
6	32.92	29.46	38.03	43.75	61.24	20.11	133.80	44.14	56.06	49.79	46.34	35.19	
7	33.62	28.74	43.87	68.67	59.81	173.98	244.85	40.16	50.09	46.30	43.21	34.39	
8	31.35	30.58	48.23	70.87	73.55	161.75	195.24	38.87	46.34	52.07	41.25	34.01	
9	31.35	31.69	47.25	51.07	57.04	91.66	175.93	36.03	43.64	49.64	40.16	43.30	
10	32.08	34.46	50.57	40.71	72.48	71.37	203.19	30.28	41.89	47.75	38.87	47.43	
11	33.64	40.62	50.57	36.80	59.27	119.26	195.08	29.47	42.32	46.34	41.07	40.60	
12	32.92	50.11	67.21	47.25	52.31	202.82	215.53	29.17	40.60	50.16	41.91	37.23	
13	27.72	52.57	92.41	110.33	41.91	137.06	160.21	46.61	42.39	51.07	38.87	36.80	
14	25.58	44.00	79.71	131.23	38.46	81.48	110.91	51.95	56.97	45.03	38.87	35.25	
15	27.72	33.64	66.51	89.77	38.46	78.89	107.05	38.57	66.15	40.60	37.62	33.23	
16	29.10	32.46	65.99	68.03	38.03	87.30	197.93	33.62	52.68	39.30	35.60	32.85	
17	29.10	34.42	60.11	55.11	35.62	68.67	194.51	30.60	45.43	38.46	34.39	32.07	
18	29.85	38.50	54.02	61.70	31.74	60.65	115.10	28.01	97.59	37.62	33.62	30.96	
19	29.10	36.94	51.07	136.04	28.40	60.11	87.91	28.12	454.39	39.32	57.22	33.74	
20	29.10	30.60	50.11	98.13	24.92	68.67	79.78	51.82	265.25	40.16	94.66	47.82	
21	29.10	27.65	49.14	57.34	32.40	91.98	79.17	50.81	134.73	83.75	63.24	45.66	
22	30.58	26.97	45.46	50.16	65.58	84.80	73.35	39.80	98.54	92.52	48.73	78.10	
23	29.83	24.90	41.03	50.59	77.28	81.16	62.86	33.64	79.32	65.47	44.52	99.68	
24	24.99	24.90	37.64	45.96	49.70	312.11	54.02	38.89	69.33	56.63	42.11	72.42	
25	22.65	24.21	36.80	41.89	44.09	199.33	48.70	50.16	67.06	48.70	47.64	61.24	
26	25.58	24.56	34.42	40.16	37.80	126.73	36.64	53.52	77.05	45.43	53.59	52.07	
27	25.24	24.90	32.85	44.66	38.83	133.66	124.41	43.68	79.46	44.07	43.21	46.34	
28	27.67	29.22	34.01	52.04	21.63	121.14	146.40	37.71	97.60	130.75	47.79	40.66	
29	29.10		56.56	44.71	17.63	94.54	80.62	33.23	129.71	152.88	64.72	39.96	
30	27.72		56.56	67.08	15.59	82.18	197.08	38.10	95.48	94.77	52.07	40.16	
31	24.90		48.29		15.59		233.24	111.33		76.26		38.05	
合計	897.45	899.59	1,576.55	1,781.96	1,477.65	2,966.65	3,901.44	1,431.50	2,911.46	1,938.06	1,451.76	1,374.53	22,608.60
平均	28.95	32.13	50.86	59.40	47.67	98.89	125.85	46.18	97.05	62.52	48.39	44.34	61.94
最大	6. 6 35.98	13. 13 55.97	13. 6 99.54	13. 11 160.55	23. 6 95.54	24. 17 369.03	31. 0 333.64	31. 24 179.90	19. 12 759.95	28. 8 217.88	20. 6 114.85	22. 24 117.76	9.19.12 759.95
最小	25. 6 18.36	1. 6 24.21	26. 18 32.85	5. 7 30.53	30. 20 14.27	1 .6 16.36	26. 24 26.94	12. 18 26.26	13. 6 38.43	17. 9 37.62	18. 20 32.85	18. 14 29.85	5.30.20 14.27
自13年至29年間10年 年平均	42.51	43.16	64.36	60.52	45.04	61.69	101.20	79.12	98.79	65.23	47.70	46.66	63.00
自13年至29年間10年 最大	24. 1. 2 176.88	24. 2.13 151.80	17. 3. 7 256.73	14. 4.24 207.27	24. 5.26 181.59	13. 6.30 2,180.94	16. 7.23 3,082.28	24. 8.25 716.04	13. 9. 1 1,414.97	18.10. 4 668.41	27.11.29 211.02	24.12. 2 287.97	16. 7.23 3,082.28
自13年至29年間10年 最小	18. 1.31 11.52	18. 2. 1 11.52	18. 3. 9 16.04	18. 4. 2 20.25	15. 5. 6 9.79	15. 6.10 8.03	18. 7.16 8.04	18. 8. 7 11.20	18. 9. 1 13.94	16.10.31 9.60	16.11. 8 6.05	17.12.11 11.52	16.11. 8 6.05

記事　日流量決定はイの方法である。
昭和19～23年及び昭和25年は観測記録なきため削除。
年平均及び流況は昭和13年は一部欠測のため削除。

昭13～29		最大	豊水	平水	低水	渇水	最小	年平均	年総量
流量	当年	759.95	68.17	46.34	35.59	24.89	14.27	61.94	1,953.34 ×10⁶
	累年	3,082.28	69.96	45.03	32.40	20.50	6.05	63.00	1,986.77 ×10⁶
流百粁平当域方り	当年	33.28	2.99	2.03	1.56	1.09	0.62	2.71	85.46 ×10⁶
	累年	134.98	3.06	1.97	1.42	0.90	0.26	2.76	87.04 ×10⁶

台帳整理番号、福島県、建、7　阿武隈川水系阿武隈川筋**福島**流量観測所　昭和29年

河口より71.30粁　流域面積3,171.90平方粁　福島県福島市御倉町　普通

月	一月	二月	三月	四月	五月	六月	七月	八月	九月	十月	十一月	十二月	全年
日													
1	40.70	27.45	38.40	61.50	111.11	11.40	128.92	136.87	192.75	94.57	89.95	57.52	
2	34.24	26.59	40.84	45.11	70.61	17.33	99.23	107.44	119.17	95.89	86.66	45.67	
3	29.81	25.73	46.84	39.49	33.75	39.15	84.37	78.86	203.82	81.15	79.65	37.80	
4	32.21	25.73	43.95	37.80	108.07	44.85	94.05	71.29	130.72	130.69	56.17	36.75	
5	31.24	27.45	35.70	32.70	94.99	26.17	86.74	59.06	97.57	96.15	46.24	37.80	
6	30.75	29.29	34.24	56.32	71.36	27.04	256.39	51.15	78.07	84.30	43.35	41.66	
7	29.29	28.35	51.15	151.50	60.30	324.37	379.87	40.54	61.01	71.29	46.31	37.87	
8	28.84	29.29	45.56	86.74	82.87	262.35	204.37	31.88	45.11	69.86	39.49	42.37	
9	31.24	28.35	39.86	60.75	33.37	205.87	279.98	35.70	40.54	63.45	45.11	51.04	
10	29.29	29.29	64.24	62.10	103.61	153.45	257.48	34.69	47.40	62.10	38.92	48.68	
11	28.35	30.26	78.86	51.49	71.36	249.75	271.50	32.21	56.17	57.52	48.26	38.36	
12	27.45	34.72	92.55	65.48	54.90	385.09	285.37	29.77	50.47	43.35	47.44	39.97	
13	27.45	41.66	117.37	169.50	51.04	206.02	192.23	30.75	41.21	52.99	37.80	39.41	
14	26.59	39.41	94.99	142.99	45.67	192.23	142.99	29.77	50.11	51.15	33.71	41.10	
15	27.04	37.27	78.86	106.20	33.67	198.11	189.37	34.24	52.95	41.66	31.24	39.97	
16	27.45	34.65	75.23	87.11	35.21	203.14	356.47	27.90	73.50	39.97	27.90	37.80	
17	26.14	32.77	69.15	54.37	33.67	139.73	223.24	27.90	54.37	41.10	27.90	38.36	
18	26.59	30.26	66.30	97.24	27.90	94.09	150.49	27.04	69.86	36.75	32.70	39.97	
19	25.28	42.37	57.52	137.48	26.14	96.60	132.67	40.65	556.42	33.19	35.92	42.79	
20	25.73	30.75	49.84	90.08	23.55	126.94	124.84	45.52	300.30	41.32	95.17	70.57	
21	27.45	27.90	37.80	72.79	22.31	190.84	121.01	57.52	185.47	105.86	89.10	55.50	
22	28.35	27.90	34.24	65.59	26.59	135.15	99.37	39.49	117.37	131.17	76.50	48.60	
23	26.59	27.45	27.90	62.10	110.70	153.30	86.66	33.19	92.40	86.74	46.84	108.49	
24	25.28	23.55	24.83	64.24	62.81	445.01	78.15	37.50	85.87	86.66	42.22	67.72	
25	26.14	22.73	27.23	39.49	57.52	257.48	64.95	54.22	89.10	54.90	48.75	62.10	
26	23.96	21.49	35.21	41.10	40.54	192.23	55.54	64.24	124.84	46.94	79.65	62.89	
27	23.55	42.37	35.17	45.52	33.67	187.27	69.86	61.46	120.08	44.51	62.10	51.67	
28	24.83	34.24	39.49	58.12	28.50	157.87	196.05	34.72	84.30	165.75	74.44	43.35	
29	26.59		63.91	60.34	20.74	130.84	113.66	31.87	162.15	192.75	64.87	45.67	
30	28.35		86.74	57.15	11.40	111.67	89.10	40.05	111.67	108.49	64.24	51.67	
31	28.35		62.89		12.60		397.69	100.65		94.57		44.51	
合計	875.12	859.27	1,696.86	2,202.39	1,600.53	4,965.34	5,312.61	1,528.14	3,494.77	2,406.79	1,634.60	1,507.63	28,084.05
平均	28.23	30.69	54.74	73.41	51.63	165.51	171.37	49.29	116.49	77.64	54.49	48.63	76.67
最大	1. 40.70	19. 18 48.00	13. 6 126.75	13. 18 192.00	4. 18 147.00	24. 18 468.75	31. 6 495.38	1. 6 147.00	19. 18 806.85	28. 18 270.75	20. 18 115.35	23. 6 122.93	9.19.18 806.85
最小	27.18 23.55	26. 6 20.25	25. 6 22.73	5. 6 31.73	3. 18 6.75	2. 6 10.28	26. 6 54.30	18. 6 27.28	10. 6 36.75	19. 18 31.73	16. 18 27.00	4. 6 35.65	5. 3.18 6.75
自26年至29年間3年 年平均	63.59	60.72	81.62	94.10	56.03	95.45	123.84	64.34	73.68	61.67	63.67	53.66	74.36
最大	27. 1.23 166.18	27. 2. 1 166.18	27. 3.20 293.05	26. 4. 8 192.29	29. 5. 4 147.00	29. 6.24 468.75	27. 7.18 743.34	27. 8. 7 455.65	29. 9. 19 806.85	29.10.28 270.75	27.11.29 257.98	29.12.23 122.93	29. 9.19 806.85
最小	26. 1. 8 17.87	26. 2. 7 17.87	29. 3.25 22.73	29. 4. 5 31.73	29. 5. 3 6.75	29. 6. 6 10.28	27. 7.11 1.56	26. 8.10 8.90	26. 9.30 23.52	26.10.12 17.78	27.11.15 24.68	27.12.31 19.66	27. 7.11 1.56

記事　日流量決定はハの方法である。
昭和28年は累年より削除した。

昭26～29		最大	豊水	平水	低水	渇水	最小	年平均	年総量
流量	当年	806.85	89.10	51.04	34.24	23.55	6.75	76.67	2,417.87 ×10⁶
	累年	806.85	93.57	63.36	35.60	18.50	1.56	74.36	2,345.02 ×10⁶
流百粁平当域方り	当年	25.44	2.81	1.61	1.08	0.74	0.21	2.42	76.32 ×10⁶
	累年	25.44	2.95	2.00	1.12	0.58	0.05	2.34	73.79 ×10⁶

台帳整理番号、福島県、建、10　阿武隈川水系阿武隈川筋**伏黒**流量観測所　昭和29年

河口より65.50粁　流域面積3,663.40平方粁　福島県伊達郡伏黒村大字伏黒字下大川　普通

月	一月	二月	三月	四月	五月	六月	七月	八月	九月	十月	十一月	十二月	全年
日													
1	44.63	42.40	77.83	73.68	145.02	36.65	155.18	110.75	86.13	109.00	85.99	53.38	
2	44.63	42.40	72.53	69.74	83.72	37.17	113.57	121.62	93.87	88.36	81.45	48.12	
3	44.63	42.40	77.06	76.92	78.39	51.93	93.87	86.72	156.58	75.60	71.83	40.38	
4	44.63	42.40	64.37	75.46	125.39	57.29	139.24	76.19	118.28	113.05	62.35	41.01	
5	44.63	42.40	72.53	64.30	112.49	40.31	107.26	69.04	56.63	97.57	56.11	40.31	
6	45.75	42.40	59.70	80.76	97.08	59.35	270.69	63.05	38.74	79.85	52.90	45.96	
7	42.40	51.61	75.46	142.16	75.46	375.07	459.95	51.61	42.89	70.44	44.07	37.17	
8	45.22	49.24	75.46	134.81	110.78	322.82	255.09	43.52	45.96	64.96	44.91	40.31	
9	49.24	47.52	69.74	100.43	90.03	208.58	377.56	41.94	41.42	60.99	49.24	47.56	
10	49.24	58.41	72.53	81.59	127.27	119.88	352.30	44.18	43.48	58.37	46.62	50.70	
11	46.31	81.39	75.46	77.65	93.87	257.65	381.78	39.26	47.24	57.11	52.97	45.96	
12	46.87	78.39	77.65	101.82	73.99	377.47	346.74	38.22	45.19	48.81	53.49	40.83	
13	43.51	75.46	148.36	248.82	64.96	193.98	239.48	36.13	40.31	57.74	47.56	39.26	
14	42.96	59.73	129.02	226.05	63.11	106.77	178.92	42.40	52.86	48.75	49.03	40.31	
15	42.96	44.63	98.96	144.48	55.23	134.02	181.87	45.75	53.52	44.18	48.40	37.17	
16	44.63	40.31	91.50	108.30	51.61	152.17	419.32	38.74	60.32	42.54	41.94	36.13	
17	42.40	44.63	84.38	83.72	58.48	100.70	257.55	40.90	48.75	41.36	46.10	38.22	
18	52.80	48.12	85.92	158.05	55.51	96.38	279.08	37.17	64.44	41.50	37.52	37.17	
19	42.96	57.43	71.14	191.63	42.40	82.15	163.81	41.38	585.99	40.83	47.98	37.31	
20	46.97	44.63	75.53	125.67	42.40	110.74	158.05	40.90	326.38	39.78	124.63	59.04	
21	42.40	42.96	78.39	98.82	42.40	229.53	145.41	48.12	171.55	159.37	89.41	53.98	
22	42.40	66.53	59.07	81.39	55.79	162.94	127.69	39.26	113.05	159.94	68.41	48.19	
23	42.40	42.40	59.28	73.30	121.55	188.37	109.00	39.78	98.75	80.20	58.37	113.05	
24	42.40	40.31	51.61	69.74	79.92	601.65	92.26	39.26	81.32	75.53	49.44	99.59	
25	42.40	40.31	60.78	56.04	59.28	362.58	78.42	50.00	83.62	55.30	44.91	70.02	
26	42.40	38.22	56.49	75.67	46.87	243.73	66.95	56.49	157.93	55.27	57.15	68.55	
27	40.31	61.09	55.89	75.01	47.46	238.98	96.38	48.40	107.33	51.85	52.79	54.05	
28	40.31	73.33	60.99	79.12	40.31	201.32	194.94	38.22	91.71	183.98	53.98	45.05	
29	40.31		93.17	68.34	37.20	158.05	110.75	38.74	182.06	232.41	53.52	43.78	
30	40.31		114.72	119.40	35.15	142.58	109.00	53.35	115.21	118.14	57.11	43.51	
31	40.31		85.15		37.17		436.41	78.39		104.64		40.31	
合計	1,363.32	1,441.05	2,430.67	3,165.87	2,250.29	5,450.81	6,428.52	1,639.48	3,251.51	2,557.32	1730.18	1,536.47	33,245.49
平均	43.91	51.47	78.41	105.53	72.59	181.69	207.37	52.89	108.38	82.49	57.67	49.56	91.08
最大	18. 18 53.98	11. 6 84.39	13. 6 148.36	13. 18 264.63	1. 6 175.82	24. 6 639.46	31. 6 563.85	2. 6 129.02	19. 20 894.81	28. 18 308.97	20. 18 152.17	23. 6 129.02	9.19.20 894.81
最小	27. 6 40.31	26. 6 38.22	25. 6 50.42	6. 6 57.75	30. 18 35.15	1. 6 36.13	26. 6 66.95	13. 6 36.13	7. 6 34.17	18. 6 36.13	18. 6 30.41	19. 6 32.22	11.18. 6 30.41
自26年至29年間4年 年平均	81.02	81.17	129.86	126.62	92.72	127.84	176.37	133.59	162.72	90.77	72.38	61.96	111.42
最大	26. 1. 1 177.48	26. 2.28 190.30	26. 3. 2 1,035.30	26. 4.12 713.86	27. 5.21 240.13	29. 6.24 639.46	27. 7.18 684.75	27. 8. 7 585.25	28. 9.26 1,599.03	26.10.24 494.97	26.11. 3 265.23	28.12.11 292.90	28. 9.26 1,599.03
最小	28. 1. 7 30.42	28. 2. 7 30.42	28. 3.10 42.11	28. 4.23 40.03	28. 5.23 31.32	28. 6.18 28.66	28. 7.29 47.53	29. 8.13 36.13	29. 9. 7 34.17	26.10.13 28.59	29.11.18 30.41	29.12.19 32.22	27.10.13 28.59

記事　日流量決定はハの方法である。

昭26～29		最大	豊水	平水	低水	渇水	最小	年平均	年総量
流量	当年	894.81	98.75	59.73	44.63	37.20	30.41	91.08	2,872.40 ×10⁶
	累年	1,599.03	118.45	87.82	73.76	36.83	28.59	111.42	3,513.74 ×10⁶
流百粁平当域方り	当年	24.43	2.70	1.63	1.22	1.02	0.83	2.49	78.40 ×10⁶
	累年	43.65	3.23	2.40	2.01	1.01	0.78	3.04	96.10 ×10⁶

台帳整理番号、宮城県、建、92

阿武隈川水系阿武隈川筋丸森流量観測所

昭和29年

河口より36.80粁　流域面積4,173.00平方粁　宮城県伊具郡丸森町字船場

自記

月	一月	二月	三月	四月	五月	六月	七月	八月	九月	十月	十一月	十二月	全年
日													
1	76.68	82.88	105.98	106.82	202.93	28.90	182.95	289.75	227.42	180.87	133.24	80.53	
2	76.68	82.09	103.02	110.25	155.97	69.48	163.19	178.88	224.68	160.43	110.25	74.57	
3	76.68	81.30	118.36	103.31	140.89	129.76	132.06	127.87	289.40	142.22	100.82	65.63	
4	76.68	81.30	113.63	102.25	174.40	112.01	183.24	100.43	274.41	183.31	82.18	59.81	
5	76.68	81.30	92.62	87.80	191.12	57.29	167.37	91.88	172.15	178.70	77.05	61.26	
6	76.68	80.53	87.95	126.35	145.72	33.47	373.62	83.68	141.21	145.24	73.16	59.81	
7	75.18	78.22	82.06	231.68	127.05	370.61	579.49	78.40	123.35	129.27	67.36	61.37	
8	75.93	76.68	96.06	207.89	123.17	595.66	435.42	77.54	120.72	105.04	66.69	51.82	
9	74.42	75.93	82.92	163.97	95.99	400.97	535.50	66.14	107.57	92.62	69.40	57.02	
10	73.67	75.17	98.65	127.65	115.65	283.99	407.41	61.72	103.09	92.62	62.62	74.16	
11	73.67	82.90	90.12	111.65	91.71	443.60	537.36	55.60	105.87	92.62	72.20	75.44	
12	74.42	84.66	119.08	172.18	67.96	551.97	561.32	55.60	112.90	89.50	80.95	85.63	
13	75.17	103.17	166.94	292.81	57.65	357.04	436.30	56.25	103.03	98.65	76.35	69.47	
14	75.17	86.54	151.19	292.70	54.13	283.21	290.16	58.25	109.58	93.78	76.61	65.14	
15	83.90	79.03	120.44	237.43	76.08	199.50	288.98	70.32	100.34	79.97	103.03	64.34	
16	92.62	74.42	115.95	177.54	75.93	220.83	454.22	75.17	75.93	64.37	90.23	68.71	
17	92.62	64.23	116.75	142.66	82.93	153.64	371.84	75.18	76.68	62.98	74.74	69.47	
18	92.62	67.96	102.07	174.40	69.47	130.04	250.47	74.42	79.87	62.98	66.40	69.47	
19	92.62	67.45	105.87	235.02	60.89	117.58	201.17	73.68	574.41	64.37	83.98	69.47	
20	92.62	59.30	100.43	200.81	58.88	170.66	184.13	73.68	695.33	69.47	82.18	91.57	
21	92.62	55.11	104.74	156.25	56.25	253.80	171.52	75.93	296.06	161.17	76.68	88.05	
22	88.51	63.63	98.97	131.89	88.42	271.55	168.43	73.71	213.43	206.16	71.34	93.48	
23	85.26	61.57	90.68	112.85	139.44	320.98	147.45	69.28	181.99	127.07	67.96	139.25	
24	84.46	59.55	84.35	111.12	129.76	671.57	128.24	69.29	150.94	105.71	64.86	141.57	
25	84.46	58.21	86.44	93.68	93.37	602.45	113.76	72.95	143.35	87.19	65.00	115.95	
26	84.46	57.56	84.09	101.34	82.77	372.68	101.34	75.93	206.16	77.49	90.00	108.43	
27	84.46	62.37	77.60	105.42	73.95	325.41	173.87	76.68	202.45	68.79	165.25	92.81	
28	82.88	71.16	88.05	121.52	63.63	279.73	244.46	69.47	218.54	232.01	157.10	73.28	
29	81.32		113.81	118.07	54.58	220.56	176.63	58.93	230.33	314.10	100.32	66.40	
30	82.88		158.32	157.05	43.08	198.52	199.55	55.60	211.22	189.94	82.09	78.28	
31	82.88		129.48		40.13		443.18	118.75		142.22		66.79	
合計	2,538.90	2,054.22	3,286.62	4,619.36	3,033.95	8,182.46	8,804.63	2,640.96	5,872.41	3,900.86	2,590.04	2,439.03	49,963.44
平均	81.90	73.37	106.02	153.98	91.42	272.75	284.02	85.19	195.75	125.83	86.33	78.68	136.89
最大	16. 6 92.62	13. 6 113.72	13. 6 194.85	13. 9 328.35	1. 12 227.59	24. 14 942.03	9. 19 703.86	1. 0 394.20	19. 18 1,068.39	28. 12 337.34	27. 20 207.14	23. 15 193.44	9. 19. 18 1,068.39
最小	7. 12 73.67	20. 24 49.32	7. 17 66.42	5. 24 81.30	30. 6 36.83	1. 18 27.97	26. 18 92.62	9. 12 55.60	18. 10 73.67	17. 18 59.54	11.16 51.78	8. 6 49.32	6. 1.18 27.97
自13年至29年間14年 年平均	70.91	68.25	99.35	128.53	84.45	109.56	154.34	131.90	195.16	124.47	80.52	77.41	110.40
自13年至29年間14年 最大	28. 1.19 346.80	25. 2. 1 288.90	26. 3. 2 674.36	25. 4. 2 1,253.40	25 5.29 382.25	13. 6.30 1.634.95	16. 7.23 3,099.60	25. 8. 5 1,381.22	23. 9.17 3,585.83	18.10. 4 1,459.58	23.11.20 312.11	25.12. 2 809.18	23. 9.17 3.585.83
自13年至29年間14年 最小	23. 1. 9 13.67	23. 2.22 3.42	23. 3.10 9.50	28. 4. 1 13.67	25. 5.27 5.58	23. 6. 2 0.68	23. 7. 1 5.58	22. 8.14 8.20	23. 9. 6 13.67	15.10.14 10.50	15.11.19 7.00	15.12.17 5.39	23. 6. 2 0.68

記事

日流量決定はイ、の方法である。
昭和19～21年は観測記録なきため累年削除。

		昭13～29	最大	豊水	平水	低水	渇水	最小	年平均	年総量
流量	当年		1,068.39	153.64	92.62	75.17	55.60	27.97	136.89	4,316.96 ×10⁶
	累年		3,585.83	120.07	79.12	54.36	32.57	0.68	110.40	3,481.57 ×10⁶
流域平方粁当り百粁	当年		25.60	3.68	2.22	1.80	1.33	0.67	3.28	103.44 ×10⁶
	累年		85.93	2.88	1.89	1.30	0.78	0.02	2.64	83.26 ×10⁶

台帳整理番号、秋田県、建、14

米代川水系米代川筋二ツ井流量観測所

昭和29年

河口より29.97粁　流域面積3,750.40平方粁　秋田県山本郡二ツ井町大字比井野

自記

月	一月	二月	三月	四月	五月	六月	七月	八月	九月	十月	十一月	十二月	全年
日													
1	124.84	欠測	1,048.48	347.93	203.90	76.23	261.94	114.22	81.11	149.97	280.02	64.82	
2	171.22	〃	491.06	427.06	590.15	67.04	258.17	78.30	63.79	120.77	280.96	83.04	
3	274.65	〃	362.37	423.01	655.01	107.64	191.75	50.03	67.26	104.68	271.13	107.38	
4	249.40	〃	305.62	334.88	406.82	161.73	139.41	60.53	63.88	190.58	197.38	91.87	
5	195.52	〃	245.86	272.74	463.52	158.76	115.30	132.09	52.99	190.24	164.83	85.68	
6	195.52	〃	187.11	280.69	386.67	120.15	95.83	102.27	44.95	137.90	140.71	78.57	
7	177.47	〃	167.87	340.58	316.93	186.67	82.11	61.80	58.41	117.96	120.77	70.41	
8	158.51	〃	152.43	396.93	272.93	361.25	76.17	43.07	56.21	99.51	105.95	77.51	
9	197.80	〃	139.12	362.37	271.13	250.11	72.73	111.12	46.89	86.94	93.15	306.50	
10	306.93	〃	126.25	288.83	523.74	163.59	76.30	117.22	40.93	76.23	84.48	313.09	
11	324.01	〃	120.66	243.14	421.86	175.53	82.25	77.37	35.26	69.26	94.63	206.08	
12	252.46	〃	117.96	288.18	288.67	216.11	66.01	66.01	29.74	65.91	107.30	166.44	
13	205.77	〃	126.22	455.63	248.32	195.34	57.21	54.10	31.59	76.52	152.75	146.44	
14	182.14	〃	119.35	402.53	310.57	145.06	56.16	43.88	35.23	94.38	165.41	149.81	
15	164.83	〃	116.58	300.63	488.75	152.81	52.99	47.85	34.30	84.58	129.21	190.89	
16	136.52	〃	108.54	259.52	389.28	177.49	48.88	37.40	31.55	72.73	112.55	169.69	
17	120.66	〃	98.20	242.66	259.96	151.12	44.86	25.35	28.86	65.91	109.85	140.71	
18	115.24	〃	100.71	577.39	221.30	127.76	43.86	21.91	59.01	59.38	107.20	118.11	
19	105.90	〃	118.21	588.81	200.43	112.55	42.88	20.23	107.64	55.09	104.58	92.26	
20	98.15	〃	204.17	637.29	183.79	169.43	39.96	25.47	86.49	52.99	107.24	97.62	
21	96.90	〃	249.23	411.73	161.83	238.95	26.20	32.48	88.49	52.99	102.02	126.31	
22	96.90	〃	190.49	312.68	150.90	193.54	24.47	33.41	72.73	61.60	95.59	136.24	
23	90.61	〃	161.83	269.21	140.71	131.30	19.45	27.96	67.02	75.10	94.34	130.68	
24	83.34	〃	168.35	265.26	126.22	120.95	27.96	54.71	60.49	78.53	90.59	124.84	
25	79.70	〃	195.35	332.42	131.96	120.77	25.35	65.04	55.09	67.17	91.84	120.70	
26	83.29	〃	198.78	372.65	129.21	104.68	49.20	41.41	124.97	60.42	100.76	112.55	
27	73.91	〃	369.38	331.72	123.61	93.10	92.26	23.68	199.72	59.35	103.30	107.19	
28	70.41	〃	505.49	276.93	102.16	77.63	76.83	82.90	168.73	55.09	100.76	96.96	
29	62.96		372.04	229.88	84.58	71.62	66.01	182.56	232.40	80.88	78.87	93.10	
30	66.20		283.02	224.58	82.11	178.86	91.26	178.47	212.28	90.66	66.00	94.34	
31	78.64		272.93		82.11		128.11	119.11		202.57		93.07	
合計	4,640.40	—	7,423.66	10,497.66	8,419.13	4,607.77	2,531.87	2,137.86	2,338.01	2,855.89	3,854.17	3,992.90	
平均	149.69	—	239.47	349.93	271.58	153.59	81.67	68.96	77.93	92.13	128.47	128.80	
最大	10. 20 367.63	—	1. 0 1,523.10	18. 24 901.12	2. 18 983.34	8. 9 446.01	1. 19 292.20	29. 9 249.92	29. 9 284.30	31. 24 308.29	2. 18 337.33	9. 15 526.10	3. 1 1,523.10
最小	29. 19 50.91	—	17. 18 91.82	11. 20 217.49	29. 14 77.33	2. 17 63.68	23. 9 16.15	19. 18 19.40	17. 6 26.19	20. 20 50.91	30. 12 63.68	1. 13 61.50	7. 23 16.15
自年至年間年 年平均	—	—	—	—	—	—	—	—	—	—	—	—	
自年至年間年 最大	—	—	—	—	—	—	—	—	—	—	—	—	
自年至年間年 最小	—	—	—	—	—	—	—	—	—	—	—	—	

記事

日流量決定はイ、の方法である。
2月1日～28日間は水位欠測のため流量算出出来ず除いた。

		最大	豊水	平水	低水	渇水	最小	年平均	年総量
流量	当年	—	—	—	—	—	—	—	—
	累年	—	—	—	—	—	—	—	—
流域平方粁当り百粁	当年	—	—	—	—	—	—	—	—
	累年	—	—	—	—	—	—	—	—

台帳整理番号、秋田県、県、

米代川水系藤琴川筋大沢流量観測所

昭和29年

河口より　粁　流域面積256.20平方粁　秋田県山本郡藤琴村大字大沢　　自　記

月	一月	二月	三月	四月	五月	六月	七月	八月	九月	十月	十一月	十二月	全年
日													
1	11.76	8.65	59.36	10.28	11.49	11.24	64.33	8.83	11.49	11.49	欠測	欠測	
2	17.13	8.14	27.20	10.99	17.13	13.15	59.36	7.68	11.49	9.21	〃		
3	21.54	7.68	19.85	11.76	21.54	35.49	32.01	7.54	11.76	9.83	〃	〃	
4	14.07	7.98	14.70	10.28	14.07	25.70	12.86	10.51	11.76	19.05	〃	〃	
5	11.76	8.30	11.76	21.11	11.76	23.33	19.85	10.51	11.24	15.37	〃	〃	
6	12.86	8.30	11.76	20.69	12.86	21.11	14.38	7.83	16.05	13.45	〃	〃	
7	12.30	7.83	10.99	15.13	12.30	34.31	14.38	7.54	16.77	11.24	〃	7.54	
8	11.49	9.15	11.24	14.38	11.49	41.13	19.85	9.15	12.30	11.24	〃	7.98	
9	14.38	8.83	10.28	21.11	16.14	29.27	13.15	22.87	10.75	9.63	〃	34.90	
10	30.35	8.14	8.65	19.45	23.33	25.70	13.76	14.07	10.28	9.41	〃	14.38	
11	18.22	8.83	7.98	17.50	18.22	36.70	12.58	10.99	11.24	9.21	〃	8.83	
12	14.07	22.41	8.30	18.65	14.07	35.49	10.28	9.41	11.24	9.41	〃	14.38	
13	12.86	21.98	7.98	28.75	12.86	29.27	9.83	9.41	11.24	10.28	〃	12.86	
14	12.02	10.99	7.28	19.85	12.02	25.21	9.21	9.41	11.49	10.99	〃	10.99	
15	10.99	10.51	7.04	15.37	10.99	23.79	9.21	10.51	10.51	9.83	〃	8.30	
16	10.07	9.62	7.54	14.70	13.15	24.73	9.41	9.41	11.49	—	〃	7.54	
17	8.65	9.21	7.54	14.07	17.88	20.69	9.21	9.21	11.49	—	〃	7.54	
18	7.83	9.21	7.68	65.14	25.21	17.88	7.98	8.65	16.05	—	〃	7.28	
19	8.30	9.41	9.83	46.55	29.27	20.27	8.65	7.98	16.05	—	〃	6.48	
20	8.65	9.21	14.07	26.78	27.71	32.57	9.15	8.30	10.75	—	〃	6.93	
21	9.21	9.15	10.51	18.22	26.19	29.91	9.15	10.28	9.83	—	〃	7.98	
22	10.07	9.15	9.41	15.13	24.71	26.78	9.15	10.28	9.41	—	〃	7.54	
23	9.62	9.15	9.41	15.37	27.71	23.33	7.68	12.86	9.41	—	〃	7.98	
24	9.62	9.15	9.62	14.70	7.98	21.98	8.30	11.49	7.98	—	〃	6.93	
25	9.62	9.21	9.21	27.71	23.33	22.41	7.98	9.21	7.68	—	〃	6.48	
26	9.15	9.15	8.65	18.65	20.69	18.22	12.02	9.15	23.33	—	〃	6.48	
27	8.65	9.21	7.98	18.22	17.88	14.70	13.76	9.62	16.05	—	〃	6.48	
28	8.65	67.71	9.15	19.05	16.77	16.14	7.98	24.62	16.05	—	〃	6.33	
29	9.21		9.62	19.05	13.76	13.76	9.83	24.62	12.86	—	〃	6.19	
30	9.15		9.21	19.05	18.22	37.85	43.11	23.79	15.37	—	〃	6.33	
31	9.15		9.41		15.13		30.90	13.88		—		6.09	
合計	371.40	336.26	373.21	607.69	545.86	752.11	519.30	359.61	373.41	—	—	—	—
平均	11.91	12.01	12.04	20.26	17.61	25.07	16.70	11.60	12.44	—	—	—	—
最大	10. 30.35	28. 67.71	1. 59.36	18. 65.14	19. 29.27	8. 41.13	1. 64.33	29. 24.62	26. 23.33	5. 15.37	—	9. 34.90	2. 28 67.71
最小	18. 7.83	3. 7.68	15. 7.04	1. 10.28	24. 7.98	1. 11.24	23. 7.68	3. 7.54	25. 7.68	2. 9.21	—	31. 6.09	12. 31 6.09
自年至年間年 年平均	—	—	—	—	—	—	—	—	—	—	—	—	—
自年至年間年 最大	—	—	—	—	—	—	—	—	—	—	—	—	—
自年至年間年 最小	—	—	—	—	—	—	—	—	—	—	—	—	—

記事		最大	豊水	平水	低水	渇水	最小	年平均	年総量
日流量決定はロ、の方法である。	流量 当年	—	—	—	—	—	—	—	—
	流量 累年	—	—	—	—	—	—	—	—
	流域百粁平方当り 当年	—	—	—	—	—	—	—	—
	流域百粁平方当り 累年	—	—	—	—	—	—	—	—

台帳整理番号、秋田県、建、37

雄物川水系雄物川筋神宮寺流量観測所

昭和29年

河口より71.76粁　流域面積3,336.50平方粁　秋田県仙北郡神宮寺村大字愛宕下　　自　記

月	一月	二月	三月	四月	五月	六月	七月	八月	九月	十月	十一月	十二月	全年
日													
1	189.17	122.34	922.45	341.42	150.25	73.07	214.53	113.92	84.57	134.18	272.23	103.85	
2	181.69	118.99	530.37	394.66	193.07	74.00	205.15	83.47	128.53	129.32	226.18	104.97	
3	219.84	112.54	400.36	394.26	248.61	79.82	166.85	72.24	151.99	113.08	232.03	98.68	
4	228.58	110.92	298.59	317.64	304.57	97.68	263.20	67.78	108.96	222.04	193.75	104.97	
5	234.76	103.59	258.97	263.95	385.26	119.94	234.95	73.52	101.78	223.78	184.43	104.97	
6	263.30	105.04	221.41	295.80	292.08	96.68	151.99	78.62	91.41	156.27	150.64	103.35	
7	241.86	107.18	204.95	372.72	226.18	192.42	165.07	79.12	97.49	129.32	122.30	102.81	
8	216.73	111.44	198.94	372.72	207.78	249.68	148.92	90.47	95.42	147.05	112.62	102.29	
9	206.73	109.92	193.29	336.03	202.47	153.93	117.99	95.51	120.80	144.85	114.20	182.63	
10	269.52	113.63	209.20	238.25	414.25	101.78	150.92	116.33	141.78	134.02	117.69	222.11	
11	294.32	130.52	204.95	204.95	307.23	118.35	197.56	133.20	115.32	127.16	138.48	222.11	
12	260.55	249.66	235.79	315.14	226.18	215.26	154.16	122.17	101.78	125.00	140.03	177.20	
13	240.58	315.39	246.20	564.93	194.84	221.02	107.69	89.10	96.45	137.38	194.14	151.25	
14	212.76	230.07	213.66	385.48	191.48	131.53	95.42	84.37	91.41	150.08	239.36	185.33	
15	209.35	178.62	211.05	282.31	315.66	146.43	90.32	76.86	98.55	119.31	171.37	284.75	
16	185.25	154.57	182.22	252.04	259.05	290.38	88.31	76.26	95.42	130.92	130.75	258.06	
17	194.78	141.04	179.56	213.66	205.53	260.22	93.36	77.73	114.92	125.37	141.00	218.03	
18	181.50	136.18	189.62	545.88	183.47	167.59	90.37	80.95	153.48	95.93	132.85	197.71	
19	179.56	126.03	199.30	709.71	156.27	155.78	82.43	73.56	364.20	122.88	176.32	164.12	
20	178.79	130.52	240.51	401.88	131.56	206.44	76.28	80.95	227.93	125.00	273.18	156.11	
21	178.79	131.73	285.49	304.19	118.71	269.20	70.35	82.90	132.19	141.10	226.48	193.29	
22	175.03	119.31	260.80	244.55	104.95	195.24	66.40	73.37	104.45	140.05	163.07	228.19	
23	193.26	125.79	242.66	209.39	98.77	144.85	65.12	83.38	103.35	136.42	132.73	202.84	
24	168.12	116.97	257.07	197.94	89.33	180.88	65.12	85.81	101.21	115.44	117.61	165.34	
25	155.64	117.61	260.39	214.98	90.43	159.79	62.99	84.35	99.61	108.79	126.87	158.97	
26	174.00	158.40	260.55	238.04	91.41	117.61	62.57	83.87	108.79	104.43	113.16	146.64	
27	172.67	375.71	303.38	238.04	82.43	102.83	81.51	83.87	144.39	113.32	120.11	146.06	
28	171.35	945.37	660.14	202.46	76.75	97.49	100.19	88.36	168.96	96.47	115.73	145.90	
29	150.80		736.79	181.34	70.40	95.42	108.73	96.79	261.54	108.79	104.52	143.40	
30	159.72		404.68	168.86	68.58	159.43	145.04	91.41	193.77	108.79	97.68	143.40	
31	141.10		341.88		68.59		158.97	88.99		219.52		133.85	
合計	6,230.10	4,999.08	9,555.22	9,403.22	5,756.14	4,674.74	3,882.46	2,719.23	4,000.45	4,186.06	4,781.51	5,053.18	65.241.39
平均	200.97	178.54	308.23	313.44	185.68	155.82	125.24	87.72	133.35	137.36	159.38	163.01	178.74
最大	10. 21 322.56	28. 19 1,326.96	1. 0 1,246.89	19. 2 939.04	10. 13 602.97	16. 16 387.50	4. 10 352.40	11. 5 150.70	19. 10 502.87	4. 15 333.59	20. 11 329.89	15. 13 318.93	2. 28. 19 1,326.96
最小	31. 11 113.51	5. 11 89.29	17. 6 168.69	30. 14 158.31	29. 16 66.83	1. 16 70.39	25. 11 61.73	4. 9 63.41	1. 16 75.79	28.. 6 93.34	30. 10 89.29	8. 6 99.60	7. 25. 11 61.73
自年至年間年 年平均	—	—	—	—	—	—	—	—	—	—	—	—	—
自年至年間年 最大	—	—	—	—	—	—	—	—	—	—	—	—	—
自年至年間年 最小	—	—	—	—	—	—	—	—	—	—	—	—	—

記事		昭29	最大	豊水	平水	低水	渇水	最小	年平均	年総量
日流量決定はイ、の方法である。	流量 当年		1,326.96	214.53	150.25	107.18	72.24	61.73	178.74	5,636.92 ×10⁶
	流量 累年		1,326.96	214.53	150.25	107.18	72.24	61.73	178.74	5,636.92 ×10⁶
	流域百粁平方当り 当年		39.77	6.43	4.50	3.21	2.17	1.85	5.36	169.10 ×10⁶
	流域百粁平方当り 累年		39.77	6.43	4.50	3.21	2.17	1.85	5.36	169.10 ×10⁶

台帳整理番号、秋田県、建、39

雄物川水系雄物川筋椿川流量観測所

昭和29年

河口より13.10粁　流域面積4,034.90平方粁　秋田県河辺郡川添村大字椿川字万福　自記

月	一月	二月	三月	四月	五月	六月	七月	八月	九月	十月	十一月	十二月	全年
日													
1	236.73	158.66	1.104.79	415.61	204.05	56.34	150.03	146.84	84.69	175.40	317.88	112.93	
2	212.61	147.03	709.85	388.30	208.78	56.34	221.02	102.86	74.05	148.52	281.22	110.45	
3	222.21	144.26	532.01	414.36	250.64	59.01	220.37	78.21	132.94	133.48	277.78	106.83	
4	240.15	141.48	395.15	396.18	289.52	66.37	242.67	68.21	146.17	225.39	231.87	105.65	
5	235.18	138.76	311.64	320.11	422.86	66.29	260.59	65.35	109.26	281.19	205.22	109.23	
6	279.83	136.04	270.73	315.71	434.28	66.29	186.98	65.35	97.65	200.94	181.17	104.48	
7	292.45	134.70	243.89	359.46	299.63	69.19	155.61	64.42	90.77	163.11	161.49	98.65	
8	255.15	132.04	231.51	414.36	250.23	124.70	161.37	78.61	91.87	145.66	145.72	104.62	
9	245.01	132.04	227.91	381.64	231.53	124.17	147.37	95.25	91.87	147.69	136.06	176.47	
10	272.97	140.20	226.71	297.42	392.38	57.68	130.72	109.50	118.06	132.12	140.14	238.95	
11	328.49	161.70	229.10	245.10	443.96	44.18	156.89	122.92	130.92	121.71	138.80	235.46	
12	307.64	236.82	229.10	245.23	293.06	171.28	172.07	124.22	109.50	131.19	144.30	205.22	
13	263.23	368.63	226.72	499.27	242.68	295.96	136.90	109.50	95.25	133.70	170.91	182.77	
14	233.98	312.14	204.41	514.72	218.56	205.30	105.85	94.15	88.61	144.46	252.78	228.35	
15	227.96	232.21	181.03	343.64	316.30	151.29	90.85	81.35	89.73	148.46	228.41	317.53	
16	212.45	202.66	167.41	284.24	352.27	269.22	83.25	70.13	89.73	136.16	184.10	287.24	
17	212.59	196.90	157.00	253.82	256.89	335.43	83.25	69.15	85.35	136.26	168.87	224.51	
18	201.73	187.30	183.78	314.77	219.77	220.21	82.19	71.07	114.80	120.41	171.83	193.90	
19	199.43	177.94	217.31	644.43	193.14	150.33	78.08	71.07	316.07	119.18	179.67	164.53	
20	199.43	171.80	267.13	592.43	176.38	151.83	70.19	72.05	334.67	129.56	265.92	147.08	
21	197.84	170.29	334.36	401.71	161.58	223.03	67.28	74.03	176.68	133.70	285.05	169.54	
22	196.26	167.34	330.19	310.43	140.28	218.81	65.40	73.05	127.34	153.34	206.43	229.97	
23	195.12	162.84	287.96	269.33	128.10	157.96	59.01	73.05	105.65	158.66	173.44	222.14	
24	190.46	162.84	267.96	250.06	114.38	140.20	57.22	79.13	100.95	149.19	150.18	164.53	
25	176.37	158.46	292.05	242.52	97.57	151.53	53.80	78.05	96.37	125.49	145.80	158.78	
26	179.47	182.96	306.94	260.46	91.87	122.19	49.64	76.03	91.89	121.63	141.82	148.71	
27	182.56	397.83	301.44	279.73	90.77	98.75	52.18	75.02	89.67	124.22	134.78	145.72	
28	184.13	963.51	536.16	261.79	80.37	88.61	74.11	76.03	133.02	122.92	136.10	144.30	
29	179.50		972.52	236.41	67.28	83.25	104.72	89.15	236.82	124.22	119.37	138.76	
30	181.08		793.55	223.18	62.58	94.58	127.05	93.01	246.26	132.06	111.68	133.38	
31	194.35		504.31		59.01		156.03	96.35		187.79		125.54	
合計	5,935.36	6,019.38	11,244.62	10,376.42	6,790.70	4,120.32	3,802.69	2,643.11	3,896.61	4,607.81	5,588.79	5,236.22	70,263.03
平均	191.50	214.99	362.73	345.88	219.05	137.34	122.67	85.26	129.89	148.64	186.29	168.91	192.50
最大	11. 15 348.64	28. 24 1,335.89	1. 4 1,400.48	19. 12 906.81	10. 21 556.86	17. 7 397.73	4. 12 302.78	1. 0 173.31	19. 20 487.89	5. 2 336.87	1. 6 388.27	15. 10 348.64	3. 1. 4 1,400.48
最小	31. 22 170.29	8. 15 130.71	17. 5 155.55	30. 24 216.06	31. 16 56.34	10. 21 40.34	26. 5 48.01	7. 18 63.49	2. 1 71.07	19. 4 112.88	29. 22 108.02	7. 12 96.35	6.10.21 40.34
自13年至29年間9年 年平均	192.86	146.19	328.29	508.64	297.39	132.47	255.58	179.72	170.12	147.22	219.91	206.09	232.04
自13年至29年間9年 最大	13. 1. 1 618.59	29. 2.28 1,335.89	13. 3.26 1,468.39	14. 4.23 1,450.59	28. 5. 1 1,826.22	18. 6. 5 746.81	15. 7.22 1,784.21	28. 8.15 2,195.60	15. 9. 6 1.656.89	18.10. 4 787.48	18.11.12 561.92	14.12.11 986.70	28. 8.15 2,195.60
自13年至29年間9年 最小	27. 1.27 91.47	14. 2.23 64.80	13. 3. 3 49.58	16. 4.31 166.20	27. 5.31 48.95	14. 6.23 38.71	14. 7.30 31.21	13. 8.31 32.28	14. 9.10 36.76	14.10.19 47.03	13.11. 9 88.22	29.12. 7 96.35	14. 7.30 31.21

記事

日流量決定はイ、の方法である。
昭和19～26年間は観測記録なきため累年削除。

昭13～29		最大	豊水	平水	低水	渇水	最小	年平均	年総量
流量	当年	1,400.48	253.18	161.49	111.68	59.01	40.34	192.50	6,070.87 ×10⁶
	累年	2,195.60	277.66	164.04	107.20	62.67	31.21	232.04	7,317.85 ×10⁶
流域百粁平方当り	当年	34.71	6.27	4.00	2.77	1.46	1.00	4.77	150.43 ×10⁶
	累年	54.42	6.75	4.06	2.66	1.55	0.77	5.75	181.34 ×10⁶

台帳整理番号、山形県、建、7

最上川水系最上川筋小出流量観測所

昭和29年

河口より184.24粁　流域面積1,350.10平方粁　山形県西置賜郡長井町大字小出字金井神　自記

月	一月	二月	三月	四月	五月	六月	七月	八月	九月	十月	十一月	十二月	全年
1	44.43	24.02	288.72	126.67	89.73	21.79	44.44	93.53	55.17	24.71	79.79	30.24	
2	42.99	25.85	180.79	135.59	85.46	24.75	35.93	52.86	38.53	23.32	52.36	31.01	
3	40.59	25.85	149.38	138.84	79.76	28.95	28.12	36.08	42.10	22.31	42.18	31.01	
4	38.74	26.21	119.92	123.23	100.02	26.23	65.31	28.03	34.38	31.18	38.56	30.62	
5	37.37	25.85	104.08	100.46	119.96	22.22	64.78	25.05	24.53	28.83	43.16	30.24	
6	47.46	25.52	90.35	135.51	100.50	18.97	95.16	25.76	21.01	24.01	45.84	28.34	
7	50.13	27.73	80.78	162.12	88.92	110.87	167.66	24.03	19.12	21.99	41.17	26.85	
8	42.05	24.34	73.65	145.56	80.78	195.51	119.54	20.70	17.30	22.31	37.63	32.59	
9	38.28	27.73	86.06	122.89	79.55	116.32	301.98	18.20	15.90	22.31	39.12	32.73	
10	46.35	33.65	73.03	100.52	97.74	51.95	276.02	17.30	17.01	22.31	54.62	30.25	
11	60.48	52.41	68.88	86.20	81.62	110.63	167.30	16.72	16.72	21.98	96.71	30.91	
12	54.33	104.38	74.33	108.21	69.31	176.23	126.74	15.86	14.79	21.98	83.57	28.98	
13	45.96	129.34	73.21	132.27	52.41	107.08	83.81	16.16	13.70	21.01	84.68	27.58	
14	42.99	90.28	55.89	138.02	37.37	62.76	54.75	33.00	13.44	22.98	89.75	31.14	
15	38.32	68.76	57.63	126.67	44.38	52.66	57.86	26.30	13.19	21.98	54.94	46.19	
16	32.65	65.83	59.85	97.27	39.82	48.67	76.08	19.51	12.93	21.00	47.30	40.37	
17	37.39	68.13	57.63	85.46	31.81	35.45	74.14	15.34	12.67	19.73	41.19	36.77	
18	38.76	61.59	60.44	119.00	27.74	25.96	58.28	12.05	18.04	19.10	38.06	33.04	
19	35.59	54.82	64.58	125.49	25.10	21.87	44.53	10.14	40.81	18.80	102.14	33.49	
20	36.48	48.50	88.40	99.75	21.91	43.92	35.98	11.79	39.86	19.21	142.16	54.75	
21	36.48	45.41	98.29	81.70	19.53	77.95	31.40	12.93	29.48	47.75	91.11	65.42	
22	33.46	44.97	84.18	64.64	22.93	68.28	28.03	11.28	26.50	50.69	61.47	97.73	
23	30.52	40.25	80.08	53.77	26.31	60.61	24.35	10.14	24.35	28.03	50.25	99.21	
24	28.52	43.21	89.13	48.45	19.66	191.70	23.66	10.14	23.33	24.02	43.06	65.17	
25	27.34	53.02	92.48	49.50	31.66	194.20	22.98	11.28	22.98	22.64	38.92	56.51	
26	26.58	59.89	97.53	70.18	40.25	95.42	32.78	12.94	32.06	21.98	36.77	51.74	
27	25.46	115.66	116.56	88.24	34.61	80.38	65.95	13.44	32.10	20.68	33.04	57.63	
28	26.20	281.28	180.43	82.15	18.87	52.18	77.38	13.18	39.05	21.35	37.46	51.82	
29	24.02		258.80	80.75	13.83	38.80	81.91	12.92	42.77	37.34	38.25	45.81	
30	23.00		181.56	86.38	13.29	41.64	131.30	13.98	29.54	29.80	31.42	42.53	
31	20.74		128.95		14.75		157.69	43.89		67.82		40.70	
合計	1,153.71	1,694.48	3,315.59	3,112.49	1,609.63	2,203.95	2,655.84	684.53	783.36	823.15	1,716.68	1,341.37	21,094.78
平均	37.22	60.52	106.95	103.75	51.92	73.47	85.67	22.08	26.11	26.55	57.22	43.27	57.79
最大	11. 10 65.63	28. 22 393.33	1. 0 392.60	7. 2 174.20	4. 24 132.00	24. 16 298.65	9. 15 505.17	1. 0 122.48	1. 0 69.19	31. 12 103.04	20. 3 181.29	22. 20 138.58	7. 9.15 505.17
最小	31. 9 16.41	1. 14 22.22	15. 15 53.16	24. 18 46.91	31. 16 12.50	1. 12 16.41	26. 14 21.65	19. 0 10.14	16. 4 12.42	19. 6 18.49	30. 24 30.23	7. 3 26.48	8.19. 0 10.14
自26年至29年間4年 年平均	44.17	42.78	131.60	148.19	70.04	41.48	60.98	52.71	29.16	25.81	54.96	80.24	65.18
自26年至29年間4年 最大	27. 1. 1 237.14	29. 2.28 393.33	28. 3.12 477.01	27. 4.21 431.47	28. 5. 1 378.67	29. 6.24 298.65	29. 7. 9 505.17	28. 8.18 661.77	27. 9.29 231.69	26.10.24 141.92	28.11.15 279.50	26.12.27 345.16	28. 8.18 661.77
自26年至29年間4年 最小	29. 1.31 16.41	26. 2.18 22.21	27. 3.17 23.41	29. 4.24 46.91	29. 5.31 12.50	26. 6. 9 3.79	26. 7.31 0.79	26. 8.28 0.40	26. 9.29 8.61	26.10.13 8.06	28.11. 1 18.44	27.12. 7 26.48	26. 8.28 0.40

記事

日流量決定はイの方法である。

昭26～29		最大	豊水	平水	低水	渇水	最小	年平均	年総量
流量	当年	505.17	77.38	41.19	25.85	12.93	10.14	57.79	1,822.60 ×10⁶
	累年	661.77	89.43	39.99	22.91	11.60	0.40	65.18	2,055.52 ×10⁶
流域百粁平方当り	当年	37.42	5.73	3.05	1.91	0.96	0.75	4.28	135.00 ×10⁶
	累年	49.02	6.62	2.96	1.70	0.86	0.03	4.84	152.60 ×10⁶

台帳整理番号、山形県、建、20

最上川水系最上川筋西郷流量観測所

昭和29年

河口より108.64粁　流域面積3,769.50平方粁　山形県北村山郡西郷村大字河島字碁点

普　通

月	一月	二月	三月	四月	五月	六月	七月	八月	九月	十月	十一月	十二月	全年
日													
1	130.66	66.51	560.86	278.77	203.70	84.95	188.44	223.37	116.47	67.05	234.84	87.91	
2	127.49	66.51	393.24	622.20	207.34	75.23	139.62	135.77	91.00	54.44	143.70	77.74	
3	122.82	66.50	336.61	329.47	214.13	81.36	113.71	102.90	92.70	48.74	127.61	80.82	
4	119.76	66.50	290.44	286.79	359.66	74.25	253.95	89.35	86.20	122.51	110.09	77.76	
5	118.24	65.37	225.62	326.16	329.69	69.84	187.80	72.91	59.66	89.89	116.15	75.72	
6	138.99	65.37	205.17	261.75	252.96	61.02	168.94	75.74	46.78	79.80	138.24	72.27	
7	140.42	65.37	183.81	405.12	215.20	359.46	463.42	76.23	30.95	68.89	134.07	66.97	
8	118.30	65.37	160.92	401.18	202.22	540.18	292.13	67.96	27.62	52.45	99.98	66.03	
9	107.14	68.23	164.47	335.78	175.85	285.42	505.86	53.24	21.80	42.79	98.28	85.18	
10	111.60	78.36	168.07	247.64	340.87	158.15	631.19	43.94	22.88	38.04	159.04	99.98	
11	127.01	117.32	154.80	215.20	199.55	248.38	542.07	44.34	25.22	39.47	218.41	90.43	
12	119.75	345.93	160.13	262.45	179.52	433.93	371.60	35.95	19.70	42.42	211.22	80.82	
13	119.75	738.15	193.38	529.30	165.19	218.11	256.66	32.90	21.01	44.34	219.04	78.26	
14	115.99	414.72	176.36	412.09	157.23	160.84	188.44	67.53	19.02	71.76	231.72	73.73	
15	107.86	327.28	149.64	333.38	275.01	202.34	151.91	65.12	17.70	67.96	168.20	139.68	
16	100.76	152.20	150.49	252.78	169.80	412.80	235.87	50.36	18.22	54.09	135.54	116.86	
17	104.98	159.16	147.08	226.40	136.98	492.80	200.49	35.19	14.91	41.29	148.45	106.41	
18	103.55	146.30	147.08	314.49	123.76	168.26	158.15	32.16	16.12	38.74	114.32	95.43	
19	100.74	266.15	147.08	474.33	113.78	114.32	128.97	20.85	69.61	28.78	122.99	85.56	
20	97.96	122.06	172.97	309.29	110.01	219.04	118.04	22.41	99.98	30.19	159.77	110.09	
21	97.96	119.75	265.08	238.04	110.01	436.34	101.72	20.85	59.72	56.21	184.67	160.69	
22	95.22	113.73	223.55	211.15	114.98	310.01	91.00	16.75	43.97	89.92	140.23	193.35	
23	91.85	107.86	197.39	187.05	130.28	228.52	79.80	14.29	43.56	79.45	123.43	235.55	
24	85.94	104.98	198.23	174.00	108.80	787.43	73.74	12.77	45.46	56.02	112.52	158.21	
25	80.23	118.40	209.17	183.16	163.64	544.27	69.84	16.36	42.46	43.56	106.42	146.45	
26	78.36	155.70	218.36	232.36	143.06	307.16	66.03	15.68	75.24	48.63	98.32	121.21	
27	78.36	204.65	248.44	277.60	108.13	240.22	108.02	13.30	116.47	43.56	94.33	112.44	
28	74.70	527.23	430.77	201.85	96.55	178.72	132.36	12.80	88.29	80.96	90.41	107.60	
29	72.31		679.05	178.58	81.94	166.79	217.82	14.91	113.68	111.83	90.41	108.80	
30	72.31		430.25	221.81	78.26	173.97	221.87	15.25	82.24	104.04	89.23	106.41	
31	68.80		308.32		69.83		493.87	48.45		205.23		104.04	
合計	3,229.81	4,916.16	7,696.83	8,930.17	5,337.93	7,834.11	6,953.33	1,549.63	1,628.64	2,043.05	4,220.63	3,322.40	57,662.69
平均	104.19	175.58	248.28	297.67	172.19	261.14	224.30	49.99	54.29	65.90	140.69	107.17	157.93
最大	6. 18 150.49	28. 18 654.32	29. 6 736.28	2. 6 622.20	10. 6 391.50	24. 18 864.45	9. 18 766.41	1. 6 267.30	1. 6 128.89	31. 18 234.67	20. 6 377.94	23. 6 264.96	6.24.18 864.45
最小	31. 18 67.64	1. 18 65.37	17. 6 147.08	24. 18 168.57	31. 18 67.91	6. 18 57.87	26. 18 66.03	27. 18 10.79	17. 6 14.91	20. 18 25.14	31. 18 88.24	7. 18 66.03	8.27.18 10.79
自27年至29年間4年 年平均	151.26	123.05	309.65	379.57	257.60	193.11	248.22	222.16	125.07	81.13	147.91	158.25	199.74
自27年至29年間4年 最大	27. 1. 1 766.50	29. 2. 28 654.32	28. 3. 12 1,009.98	27. 4. 21 1,010.21	28. 5. 1 927.88	29. 6. 24 864.45	27. 7. 17 2,273.02	28. 8. 14 1,772.20	28. 9. 26 542.15	29. 10. 31 234.62	28. 11. 15 503.77	28. 12. 11 551.87	27. 7. 17 2,273.02
自27年至29年間4年 最小	29. 1. 31 67.64	29. 2. 1 65.37	27. 3. 1 68.41	29. 4. 24 168.57	29. 5. 31 67.91	29. 6. 6 57.87	28. 7. 15 32.55	29. 8. 27 10.79	29. 9. 17 14.91	29. 10. 20 25.14	28. 11. 1 58.78	29. 12. 29 66.03	29. 8. 29 10.79

記事：日流量決定はロの方法である。

昭27～29		最大	豊水	平水	低水	渇水	最小	年平均	年総量
流量	当年	864.45	201.85	116.47	74.70	16.75	10.79	157.98	4,982.10 ×10⁶
	累年	2.273.02	245.62	141.75	97.11	47.66	10.79	199.74	6,299.00 ×10⁶
流百粁平当域方り	当年	22.93	5.35	3.09	1.98	0.44	0.29	4.19	132.20 ×10⁶
	累年	60.30	6.52	3.76	2.58	1.26	0.29	5.29	166.83 ×10⁶

台帳整理番号、山形県、建、32

最上川水系最上川筋古口流量観測所

昭和29年

河口より41.50粁　流域面積5,880.00平方粁　山形県最上郡古口村大字古口

自　記

月	一月	二月	三月	四月	五月	六月	七月	八月	九月	十月	十一月	十二月	全年
日													
1	219.06	143.27	1,063.52	579.61	314.04	105.86	281.04	391.84	80.04	109.08	454.26	114.88	
2	204.27	141.10	763.22	664.86	324.80	105.81	254.42	214.96	126.82	89.69	332.97	107.48	
3	192.93	131.54	597.09	657.58	356.61	114.95	204.97	148.77	120.62	79.79	239.42	106.74	
4	183.18	118.00	471.00	576.75	537.13	115.97	293.73	120.22	93.56	185.50	214.51	106.74	
5	176.43	113.55	378.93	500.04	641.52	103.89	339.51	109.78	76.48	199.39	262.24	104.77	
6	211.41	115.73	313.06	506.47	502.18	98.92	295.81	106.74	64.38	121.76	260.24	104.77	
7	229.78	116.80	267.97	647.56	401.94	459.68	500.90	104.77	56.73	121.76	216.33	99.90	
8	200.20	114.63	240.49	713.61	358.30	765.07	426.59	100.85	53.86	86.88	175.22	94.19	
9	175.22	111.40	219.06	594.15	333.36	495.43	534.74	97.96	73.33	80.65	163.74	145.76	
10	180.81	120.30	223.54	473.32	499.69	293.29	742.34	97.00	69.39	78.91	231.00	121.50	
11	224.27	172.37	223.54	407.39	429.17	365.80	640.90	97.00	58.99	78.91	361.52	155.59	
12	235.94	388.92	259.90	643.87	279.37	612.92	517.56	97.00	64.24	78.91	405.69	135.39	
13	210.18	548.05	291.52	946.15	244.91	397.11	377.64	100.88	58.42	80.79	426.34	127.66	
14	192.93	412.12	249.08	756.57	228.46	340.04	271.01	103.79	51.05	100.27	482.24	128.83	
15	175.22	295.83	218.96	617.65	349.07	355.55	219.79	100.84	51.05	105.86	374.50	204.56	
16	158.18	253.12	218.96	507.26	308.98	601.15	259.30	100.84	51.75	95.14	300.92	234.08	
17	154.34	248.26	211.57	449.24	230.26	422.36	306.75	99.88	53.92	89.55	245.61	190.73	
18	160.69	240.48	208.65	649.27	201.55	267.21	219.00	98.91	70.08	84.15	197.77	170.15	
19	155.61	214.73	222.00	814.03	188.03	272.26	184.15	97.96	97.23	76.48	244.23	148.16	
20	153.08	192.92	295.03	640.07	175.07	450.44	160.33	97.96	101.87	68.18	447.41	177.08	
21	150.61	181.83	394.62	517.90	166.16	661.49	142.22	95.12	91.53	85.71	410.44	239.27	
22	146.94	171.14	379.87	432.09	160.00	579.77	131.03	90.48	75.75	131.64	281.88	324.41	
23	138.48	159.43	338.16	369.44	172.78	435.07	120.13	85.05	65.80	141.80	227.22	377.91	
24	132.59	151.84	369.08	343.72	157.89	800.48	114.88	76.48	65.03	124.77	183.67	309.75	
25	130.27	172.90	398.48	351.12	211.19	809.84	112.81	60.81	68.16	103.02	153.97	263.28	
26	126.90	218.27	428.79	414.34	216.84	496.60	112.81	46.45	84.10	89.58	149.25	228.87	
27	125.70	428.70	519.30	491.57	151.95	359.98	133.98	41.85	118.67	83.28	137.69	200.15	
28	124.58	967.19	995.29	412.04	124.66	269.31	180.42	40.62	116.19	100.04	129.82	188.03	
29	125.73		1,247.89	326.25	107.80	212.91	237.41	38.79	99.99	158.59	130.94	176.32	
30	123.53		876.18	308.85	100.85	435.92	312.55	38.19	113.27	156.87	124.49	168.71	
31	129.31		610.31		99.88		520.74	32.69		327.60		164.92	
合計	5,248.37	6,644.42	13,495.06	16,312.77	8,574.44	11,805.08	9,149.46	3,134.48	2,372.30	3,514.55	7,965.53	5,420.56	93,637.04
平均	169.30	237.30	435.32	543.76	276.59	393.50	295.14	101.11	79.08	113.37	265.52	174.86	256.54
最大	11. 24 251.44	28. 20 1,322.05	29. 3 1,418.03	13. 6 1,058.80	5. 8 709.63	24. 15 1,090.46	10. 3 794.92	1. 0 523.66	2. 20 139.76	31. 24 516.43	20. 15 568.79	23. 10 412.13	3. 29. 3 1,418.03
最小	30. 4 116.79	9. 13 110.33	18. 0 202.81	30. 5 302.06	30. 12 98.91	5. 12 97.00	24. 18 112.81	31. 17 27.19	1. 0 32.45	20. 6 65.78	30 .24 116.95	8. 12 91.37	8. 31. 17 27.19
自13年至29年間8年 年平均	178.78	169.24	552.75	808.50	457.13	240.57	316.63	187.71	245.33	166.32	261.79	302.15	323.91
自13年至29年間8年 最大	15. 1. 6 361.90	29. 2. 28 1,322.05	17. 3. 7 2,135.17	15. 4. 28 2,174.34	15. 5. 4 1,620.80	29. 6. 24 1.090.46	16. 7. 24 2,318.58	28. 8. 14 3,007.25	13. 9. 2 3,239.17	14. 10. 28 1,145.21	28. 11. 15 936.45	26. 12. 27 1,103.02	13. 9, 2 3,239.17
自13年至29年間8年 最小	15. 1. 23 98.21	17. 2. 21 87.71	27. 3. 1 62.87	17. 4. 20 272.55	29. 5. 30 98.91	17. 6. 13 69.39	14. 7. 31 22.88	14. 8. 5 15.19	14. 9. 10 2.27	14. 10. 17 4.91	15. 11. 6 72.15	29. 12. 8 91.37	14. 9. 10 2.27

記事：日流量決定はイ、の方法である。
年平均は昭和18～25年は観測記録なきため昭和27年は一部欠測のため削除
最大最小は昭和18～25年は観測記録なきため削除

昭13～29		最大	豊水	平水	低水	渇水	最小	年平均	年総量
流量	当年	1,418.03	340.04	184.15	113.27	53.92	27.19	256.54	8,090.25 ×10⁶
	累年	3,239.17	395.30	211.54	142.05	71.14	2.27	323.91	10,214.83 ×10⁶
流百粁平当域方り	当年	24.12	5.78	3.13	1.93	0.92	0.46	4.36	137.50 ×10⁶
	累年	55.09	6.75	3.60	2.17	1.21	0.04	5.51	173.76 ×10⁶

台帳整理番号、山形県、建、31

最上川水系鮭川筋真木流量観測所

昭和29年

最上川合流点より14.50粁　流域面積636.00平方粁　山形県最上郡鮭川村大字真木　普　通

月	一月	二月	三月	四月	五月	六月	七月	八月	九月	十月	十一月	十二月	全年
日													
1	27.69	8.36	165.88	98.29	27.45	23.21	45.45	18.46	5.52	18.06	69.41	13.05	
2	24.73	8.36	118.24	110.76	30.91	16.89	64.76	12.15	15.77	14.37	61.39	12.41	
3	22.50	8.36	90.05	94.29	34.51	22.07	48.41	8.89	17.31	13.05	50.95	12.42	
4	19.83	7.70	61.90	76.80	41.26	18.43	93.44	8.36	9.18	102.32	43.51	11.78	
5	18.31	7.70	49.78	61.76	99.12	25.66	45.93	7.59	7.10	37.80	50.95	11.17	
6	42.00	7.70	38.31	60.42	59.81	17.69	41.33	6.86	6.40	23.83	39.43	10.87	
7	31.49	7.70	29.56	76.80	43.51	71.03	43.51	6.86	6.17	17.66	34.48	10.57	
8	24.74	7.08	24.16	73.71	37.19	70.05	31.97	6.40	9.18	14.71	27.94	10.00	
9	20.87	7.08	19.31	57.64	46.56	38.34	26.99	7.12	26.21	12.73	32.95	40.64	
10	31.39	9.16	19.83	45.93	77.06	28.44	58.16	7.59	17.71	11.48	56.99	34.51	
11	36.90	32.23	16.86	38.30	53.57	36.98	69.09	6.86	10.59	10.29	73.93	29.38	
12	29.56	135.52	32.15	71.19	41.73	93.54	49.93	6.40	8.10	9.43	50.95	26.05	
13	24.16	89.81	29.60	97.07	33.96	62.63	36.66	5.95	6.63	10.03	69.21	26.05	
14	20.36	45.11	20.36	76.00	32.92	41.76	23.90	5.73	5.95	15.09	61.89	25.60	
15	15.92	30.83	19.83	66.88	97.46	36.08	23.36	5.52	5.52	12.10	44.71	72.49	
16	15.46	27.10	17.35	53.56	56.99	133.69	22.49	5.10	5.31	10.29	35.35	44.13	
17	15.02	21.94	15.95	44.69	42.37	63.21	19.60	4.70	4.90	9.43	40.60	35.55	
18	15.02	20.87	17.84	77.55	33.96	44.13	16.89	4.32	21.72	8.89	28.90	30.36	
19	14.57	16.40	24.24	104.48	27.46	33.96	14.71	3.95	56.73	8.36	62.45	26.52	
20	15.92	15.92	49.49	72.91	23.80	38.15	12.73	4.56	16.53	7.59	83.36	30.96	
21	15.46	15.46	48.96	61.76	20.81	109.09	10.87	4.32	11.79	9.56	54.25	40.60	
22	14.13	14.57	37.58	50.76	20.01	90.18	9.16	4.13	9.16	17.27	36.66	56.94	
23	13.70	13.71	47.64	42.31	19.21	58.98	8.36	4.33	7.59	60.10	27.94	44.71	
24	12.85	13.58	65.87	39.92	16.52	63.96	7.84	6.17	10.95	31.49	24.21	36.13	
25	11.64	15.48	77.31	38.88	44.75	46.56	7.34	4.90	15.78	21.25	22.07	31.37	
26	10.49	28.32	83.49	42.31	25.30	33.45	6.86	4.51	17.89	16.53	22.07	27.92	
27	9.75	72.42	72.26	60.42	19.60	27.94	23.70	4.13	34.11	14.39	18.41	25.59	
28	9.75	297.17	243.68	46.53	15.78	22.07	17.31	3.95	29.48	13.72	16.16	24.68	
29	9.04		194.49	35.55	13.39	19.19	23.05	6.42	41.96	21.66	15.03	22.92	
30	9.04		117.56	31.37	12.41	38.34	38.29	6.63	25.18	20.83	14.05	21.22	
31	8.36		85.77		11.48		29.92	5.95		97.00		20.40	
合計	590.65	985.64	1,935.30	1,908.84	1,160.86	1,425.70	972.01	198.81	466.42	691.31	1,270.23	866.99	12,472.76
平均	19.05	35.20	62.43	63.64	37.45	47.52	31.36	6.41	15.55	22.30	42.34	27.97	34.17
最大	6. 6 44.99	28. 18 404.94	28. 18 313.44	2. 18 113.61	5. 6 111.68	16. 6 166.84	4. 6 111.68	1. 6 20.40	19. 6 67.57	4. 6 140.02	20. 6 89.95	15. 6 83.23	2. 28. 18 404.94
最小	31. 6 8.36	8. 6 7.03	17. 6 14.57	30. 18 30.36	31. 18 11.17	2. 6 16.52	26. 6 6.86	19. 6 3.95	17. 18 4.70	20 .12 7.34	30 .18 13.72	8. 6 10.00	8. 19. 6 3.95
自13年至29年間7年 年平均	22.20	18.86	78.46	132.98	52.73	28.87	61.63	27.29	33.73	32.64	47.28	41.78	48.20
自13年至29年間7年 最大	28. 1.11 73.14	29. 2.28 404.94	28. 3.25 482.64	28. 4.30 604.48	28. 5.11 465.64	13. 6.13 249.46	28. 7.22 730.10	28. 8.14 2.930.63	15. 9.12 354.01	13.10.10 243.30	17.11.21 194.05	15.12.24 354.01	28. 8. 14 2,930.63
自13年至29年間7年 最小	29. 1.31 8.36	29. 2. 8 7.08	15. 3. 2 9.35	16. 4.29 28.87	15. 5.30 8.17	28. 6.30 1.36	28. 7. 2 0.77	15. 8.26 2.12	14. 9.10 1.15	14.10.18 2.95	15.11.13 8.13	14.12.30 9.02	28. 7. 2 0.77

記事

日流量決定はハの方法である。
昭和17年～27年は観測記録なきため累年削除。

昭13～29		最大	豊水	平水	低水	渇水	最小	年平均	年総量
流量	当年	404.94	43.51	24.16	12.73	4.90	3.95	34.17	1,078.50 ×10⁶
流量	累年	2,930.63	58.02	28.58	14.60	5.25	0.77	48.20	1,523.50 ×10⁶
流百粁平当域方り	当年	63.67	6.84	3.80	2.00	0.77	0.62	5.38	169.60 ×10⁶
流百粁平当域方り	累年	460.79	9.12	4.49	2.30	0.82	0.12	7.59	239.50 ×10⁶

台帳整理番号、山形県、建、35

最上川水系赤川筋浜中流量観測所

昭和29年

赤川新川河口より3.10粁　流域面積885.20平方粁　山形県西田川郡袖浦村大字浜中　自　記

月	一月	二月	三月	四月	五月	六月	七月	八月	九月	十月	十一月	十二月	全年
日													
1										14.53	105.51	19.73	
2										10.27	65.92	30.29	
3										8.47	60.75	27.56	
4										54.08	61.09	23.96	
5										31.72	52.28	20.85	
6										15.48	60.25	17.39	
7										12.26	42.27	15.81	
8										9.35	32.95	16.98	
9										7.92	30.62	49.33	
10										7.37	45.51	66.05	
11										7.37	90.06	44.06	
12										6.39	61.30	34.98	
13										13.09	115.15	39.12	
14										28.45	102.42	47.56	
15										29.39	57.13	79.93	
16										15.44	38.18	53.10	
17										12.26	51.37	53.77	
18										9.35	36.36	48.73	
19										7.53	51.26	33.39	
20										6.01	74.89	42.41	
21										11.80	42.53	64.55	
22										34.83	30.69	70.96	
23										36.58	25.45	61.09	
24										20.91	23.96	45.42	
25										19.52	27.49	40.61	
26										22.58	38.29	31.65	
27										11.87	28.65	27.94	
28										9.35	20.44	24.95	
29										13.81	16.21	23.50	
30										16.21	15.04	22.58	
31										83.31		21.65	
合計										587.50	1,504.02	1,199.90	
平均										18.95	50.13	38.71	
最大										31. 22 151.58	13. 19 181.58	15. 5 99.70	11. 13 181.58
最小										12. 14 5.41	29. 14 15.04	1. 0 15.04	10. 12 5.04
自年至年間 年平均										—	—	—	
自年至年間 最大										—	—	—	
自年至年間 最小										—	—	—	

記事

日流量決定はイの方法である。
10月1日より流量観測開始

		最大	豊水	平水	低水	渇水	最小	年平均	年総量
流量	当年	—	—	—	—	—	—	—	—
流量	累年	—	—	—	—	—	—	—	—
流百粁平当域方り	当年	—	—	—	—	—	—	—	—
流百粁平当域方り	累年	—	—	—	—	—	—	—	—

台帳整理番号、山形県、県

最上川水系真室川筋栗谷沢流量観測所

昭和29年

最上川合流点より30.50粁　流域面積181.00平方粁　山形県最上郡真室川町大字川の内字栗谷沢　自記

日	月	一月	二月	三月	四月	五月	六月	七月	八月	九月	十月	十一月	十二月	年
1		2.25	2.25	27.80	23.00	5.00	7.80	7.60	4.00	0.70	4.80	23.00	3.60	
2		3.40	2.70	22.40	25.40	10.02	5.00	8.80	1.50	3.00	3.60	19.40	3.60	
3		2.25	2.20	15.40	17.40	7.20	5.50	10.02	1.20	2.70	4.80	15.40	3.60	
4		2.25	2.25	11.40	14.80	18.80	4.30	10.02	1.20	1.40	23.00	14.80	3.40	
5		4.00	2.00	8.40	16.60	19.40	6.30	8.80	1.07	1.00	10.60	15.40	3.40	
6		4.75	2.20	7.60	14.20	11.80	4.80	8.80	1.00	0.70	7.60	13.50	3.40	
7		3.40	2.20	6.80	15.40	7.60	20.00	7.80	0.85	0.50	4.30	10.60	3.00	
8		2.70	2.00	5.80	11.40	7.20	14.80	5.80	1.00	0.50	3.60	8.80	4.30	
9		2.70	1.70	5.00	10.60	17.40	8.40	6.80	1.20	4.80	4.80	11.80	14.20	
10		4.75	3.60	5.00	8.40	18.80	5.80	13.50	1.40	3.00	2.25	10.02	13.00	
11		5.50	7.80	4.30	8.40	15.40	16.60	17.40	1.20	1.50	2.20	23.80	9.30	
12		4.00	23.80	6.30	21.60	8.80	13.50	11.80	0.85	1.07	2.00	16.00	8.40	
13		3.00	18.80	5.00	20.90	7.60	9.30	7.80	0.85	1.00	2.70	22.40	7.80	
14		2.25	9.40	4.30	13.50	13.50	7.20	5.50	0.70	1.00	3.60	18.80	18.00	
15		2.25	7.20	4.00	10.60	25.40	23.00	4.30	0.70	0.85	2.20	12.40	16.00	
16		3.00	5.80	4.00	8.80	14.80	33.30	4.00	0.70	0.50	2.00	9.80	10.02	
17		1.40	5.00	4.00	8.40	9.80	15.40	3.00	0.70	0.50	3.00	11.40	10.60	
18		1.70	4.80	4.30	19.40	7.20	9.30	2.25	0.70	2.00	1.50	7.60	8.80	
19		1.60	4.30	6.30	20.90	5.80	2.20	2.00	0.70	11.80	1.50	20.00	5.80	
20		1.20	4.80	10.02	14.80	5.00	9.80	1.50	1.00	3.40	1.40	25.40	10.60	
21		1.20	4.00	10.02	11.80	4.80	28.60	1.50	0.85	2.00	2.70	10.60	5.50	
22		1.00	4.00	6.80	9.30	3.60	13.50	1.20	0.85	1.50	4.30	8.40	11.40	
23		1.00	3.00	7.20	8.80	3.40	14.80	1.07	0.70	1.20	18.00	14.80	11.40	
24		0.80	3.40	12.40	7.60	3.40	13.00	1.20	0.70	1.50	8.40	7.20	9.30	
25		0.80	6.80	17.40	7.20	6.80	8.80	1.00	0.70	1.40	5.00	6.80	7.80	
26		0.80	9.80	17.40	9.30	4.00	6.80	1.07	0.70	9.80	4.00	5.80	7.60	
27		0.70	36.00	28.70	10.60	3.60	5.00	4.30	0.70	11.80	3.40	5.00	6.80	
28		0.80	50.80	60.20	7.60	3.00	3.60	2.20	0.70	12.40	3.00	4.80	6.30	
29		0.80		41.00	6.30	2.20	4.00	4.80	0.70	16.00	8.80	4.30	5.00	
30		0.70		21.60	4.80	2.20	3.40	7.80	0.70	7.80	5.50	4.00	5.00	
31		0.70		18.00		13.00		4.80	0.70		33.40		3.60	
合計		67.65	232.60	408.74	387.80	286.52	326.80	178.80	30.52	107.32	188.95	381.02	240.52	2,839.24
平均		2.18	8.31	13.19	12.93	9.24	10.96	5.76	0.98	3.58	6.10	12.70	7.76	7.78
最大		11. 6 5.50	28. 50.80	28. 18 60.20	2. 18 25.40	15. 18 25.40	16. 6 33.30	11. 6 17.40	1. 6 4.00	29. 16.00	31. 18 33.40	20. 6 25.40	14. 18 18.00	3.28.18 60.20
最小		27. 6 0.70	9. 6 1.70	15. 18 4.00	30. 6 4.80	29. 18 2.20	30. 6 3.40	25. 6 1.00	14. 6 0.70	7. 6 0.50	20. 1.40	30. 6 4.00	7. 6 3.00	9. 7. 6 0.50
自年至年間年	年平均	—	—	—	—	—	—	—	—	—	—	—	—	—
	最大	—	—	—	—	—	—	—	—	—	—	—	—	—
	最小	—	—	—	—	—	—	—	—	—	—	—	—	—

記事　日流量決定はハの方法である。

昭29		最大	豊水	平水	低水	渇水	最小	年平均	年総量
流量	当年	60.20	10.00	5.00	2.25	0.75	0.50	7.78	245.35 ×10⁶
	累年	—	—	—	—	—	—	—	—
流域百粁平方当り	当年	33.26	5.52	2.76	1.24	0.41	0.28	4.27	134.66 ×10⁶
	累年	—	—	—	—	—	—	—	—

台帳整理番号、栃木県、県

那珂川水系那珂川筋黒磯流量観測所

昭和29年

蛇尾川合流点より29.55粁　流域面積193.70平方粁　栃木県那須郡黒磯町大字黒磯　普通

日	月	一月	二月	三月	四月	五月	六月	七月	八月	九月	十月	十一月	十二月	年
1		1.20	1.60	13.70	4.70	9.15	3.23	11.55	15.50	24.83	14.43	4.82	2.98	
2		1.20	1.60	7.30	14.70	8.30	2.50	11.20	13.50	33.52	13.72	3.82	2.98	
3		1.20	1.50	5.30	13.52	9.50	4.95	10.90	11.96	36.11	10.80	3.50	2.63	
4		1.20	1.50	4.60	12.75	11.56	13.90	9.85	10.55	30.51	14.05	3.35	3.14	
5		1.20	1.50	4.10	9.90	13.52	5.20	8.30	8.30	20.62	10.42	3.14	2.32	
6		1.10	1.32	3.35	5.92	13.52	8.30	8.84	4.70	19.01	9.77	2.98	2.16	
7		1.10	1.32	3.20	13.52	7.35	36.29	8.30	3.82	20.22	9.11	2.98	2.00	
8		1.10	1.60	3.00	12.75	7.35	27.86	8.84	4.65	21.88	8.50	2.80	2.16	
9		1.10	1.50	3.20	8.30	8.30	20.20	14.30	3.22	23.14	8.50	3.14	2.50	
10		1.10	1.32	3.50	12.75	8.85	17.80	14.30	3.22	22.14	7.89	2.96	2.32	
11		1.10	1.32	4.60	10.60	8.55	27.86	13.50	3.20	20.62	8.44	2.96	3.82	
12		1.10	1.32	3.90	13.52	8.30	20.20	10.55	4.70	19.01	6.45	2.50	3.82	
13		1.10	1.60	3.70	12.75	7.96	15.50	11.96	4.20	8.30	5.72	2.50	3.51	
14		1.10	1.50	5.05	22.40	7.62	13.50	10.90	3.60	21.90	5.53	2.32	3.00	
15		1.10	1.32	7.30	18.70	8.30	12.32	18.71	2.88	29.21	5.30	2.16	2.54	
16		1.10	1.32	5.30	11.58	7.96	10.90	19.72	2.39	24.01	5.05	2.16	2.27	
17		1.10	1.20	4.35	9.20	5.20	10.56	18.25	1.90	21.50	4.56	2.16	2.00	
18		1.10	1.10	3.90	10.20	3.60	9.50	15.50	1.12	35.28	4.81	2.00	1.78	
19		1.00	3.35	4.94	13.52	2.90	12.00	13.50	2.68	62.85	5.53	2.16	1.60	
20		1.00	5.78	5.55	20.20	3.23	21.00	10.55	27.86	41.80	4.12	9.78	2.71	
21		1.00	3.20	14.82	10.20	2.68	17.30	10.22	21.06	30.10	5.52	6.21	2.71	
22		1.00	1.60	15.70	11.20	2.68	16.02	9.85	15.50	24.42	5.04	4.81	1.60	
23		0.90	1.60	15.70	11.20	4.70	23.51	6.76	14.26	23.15	4.35	4.35	1.60	
24		0.90	1.70	17.02	10.95	4.70	26.12	5.92	15.05	24.01	4.70	3.92	1.44	
25		0.90	1.50	15.20	7.35	4.00	22.50	4.95	14.10	23.58	3.51	3.15	1.44	
26		0.90	1.50	12.62	6.50	3.44	17.41	4.48	10.10	25.64	4.81	2.78	1.44	
27		0.90	1.50	11.18	6.80	3.05	17.30	4.20	8.15	31.41	4.12	2.62	1.44	
28		1.00	1.32	8.20	7.08	2.40	11.20	18.70	7.00	30.05	7.28	2.62	1.32	
29		1.00		8.82	7.08	2.40	12.70	15.05	6.20	27.50	8.80	3.51	1.32	
30		1.70		6.75	9.50	2.40	13.52	16.50	16.20	19.47	6.45	3.14	1.22	
31		1.70		5.30		4.45		16.95	20.62		5.52		1.22	
合計		34.20	48.49	231.75	339.34	197.92	471.15	363.10	282.19	795.79	222.80	101.30	68.99	3,157.02
平均		1.10	1.73	7.48	11.31	6.38	15.71	11.71	9.10	26.53	7.19	3.38	2.23	8.65
最大		30. 6 1.70	28. 18 5.78	24. 6 17.02	14. 6 22.40	5. 6 13.52	24. 6 27.86	14. 18 19.72	20. 18 27.86	19. 6 62.85	1. 6 14.43	20. 6 9.78	11. 6 3.82	9. 19. 6 62.85
最小		23. 6 0.90	18. 6 1.10	8. 6 3.00	1. 18 4.70	29. 18 2.40	2. 18 2.50	27. 18 4.20	29. 18 1.12	6. 6 8.30	25. 6 3.51	15. 6 2.00	30. 6 1.16	1. 23. 6 0.90
自26年至29年間3年	年平均	1.28	3.22	8.86	11.59	7.34	14.48	10.51	14.47	22.68	7.79	5.50	5.14	9.46
	最大	29. 1.30 1.86	29. 2.28 5.78	29. 3.24 17.02	29. 4.14 22.40	29. 5. 5 13.52	29. 6.24 27.86	29. 7.14 19.72	29. 8.20 27.86	28. 9. 9 400.00	28. 10. 1 14.43	29. 11. 20 9.78	28. 12. 11 9.31	28. 9. 9 400.00
	最小	27. 1.23 0.71	27. 2.21 0.66	27. 3.20 0.71	27. 4. 2 0.78	27. 5.31 1.16	27. 6.18 1.10	28. 7. 3 1.50	28. 8. 1 1.08	28. 9.13 1.10	29. 10.25 1.16	29. 11. 11 1.22	29. 12. 30 0.97	27. 2. 21 0.66

記事　日流量決定はニ、の方法である。

昭27～29		最大	豊水	平水	低水	渇水	最小	年平均	年総量
流量	当年	62.85	10.95	8.44	2.96	0.90	0.90	8.65	272.79 ×10⁶
	累年	400.00	7.51	5.22	2.07	0.90	0.66	9.46	298.33 ×10⁶
流域百粁平方当り	当年	28.05	5.65	4.36	1.53	0.47	0.47	4.67	147.27 ×10⁶
	累年	206.41	3.87	2.69	1.06	0.47	0.34	4.88	153.90 ×10⁶

台帳整理番号、茨城県、建、13

那珂川水系那珂川筋野口流量観測所

昭和29年

河口より38.40粁　流域面積2,230.00平方粁　茨城県東茨城郡御前山村大字野口　自記

月	一月	二月	三月	四月	五月	六月	七月	八月	九月	十月	十一月	十二月	全年
日													
1	—	—	—	—	—	—	—	—	—	—	—	—	
2	—	—	—	—	—	—	—	—	—	—	—	—	
3	—	—	—	—	—	124.78	—	—	—	—	—	56.00	
4	—	—	—	—	—	—	—	—	—	—	—	—	
5	—	—	—	—	—	—	—	—	—	—	—	—	
6	—	—	—	—	—	—	240.35	—	—	—	—	—	
7	—	—	—	—	—	—	—	—	—	—	—	—	
8	—	—	—	—	—	—	—	—	84.73	—	—	—	
9	—	—	—	—	—	—	—	—	—	—	—	—	
10	—	—	—	—	—	—	—	—	—	—	—	—	
11	—	—	—	—	—	—	—	—	—	—	—	—	
12	—	—	—	—	—	—	—	—	—	—	—	—	
13	—	—	—	—	—	—	—	—	—	—	—	—	
14	—	—	—	—	—	—	—	—	—	—	—	50.32	
15	—	—	—	—	—	—	—	—	—	—	—	—	
16	—	—	—	—	—	—	—	—	—	—	—	—	
17	—	—	—	—	58.09	—	—	—	—	—	—	—	
18	—	—	25.31	—	—	—	—	—	730.40	—	—	—	
19	—	—	—	—	—	—	—	—	—	—	—	—	
20	—	—	—	—	—	—	—	—	—	—	—	—	
21	—	—	—	—	—	—	—	—	—	—	—	—	
22	—	—	—	—	—	—	—	—	—	—	—	—	
23	—	—	—	—	—	—	—	—	—	—	—	49.39	
24	—	—	—	—	—	—	—	87.29	—	—	—	—	
25	—	—	—	—	—	—	—	—	76.24	—	—	—	
26	—	—	26.33	—	—	—	—	—	—	—	—	—	
27	—	—	—	—	40.35	—	—	—	—	—	—	—	
28	—	—	—	—	—	—	—	—	—	—	—	—	
29	—	—	—	—	—	135.93	—	—	—	—	—	—	
30	—	—	—	—	—	—	—	—	—	—	—	—	
31	—	—	—	—	—	—	—	—	—	—	—	—	
合計	—	—	—	—	—	—	—	—	—	—	—	—	
平均	—	—	—	—	—	—	—	—	—	—	—	—	
最大	—	—	—	—	—	—	—	—	—	—	—	—	
最小	—	—	—	—	—	—	—	—	—	—	—	—	
自年至年間 年平均	—	—	—	—	—	—	—	—	—	—	—	—	
自年至年間 最大	—	—	—	—	—	—	—	—	—	—	—	—	
自年至年間 最小	—	—	—	—	—	—	—	—	—	—	—	—	

記事　昭和29年度は流量曲線作成不能に付実測値のみ記入した。

		最大	豊水	平水	低水	渇水	最小	年平均	年総量
流量	当年	—	—	—	—	—	—	—	—
	累年	—	—	—	—	—	—	—	—
流域百粁平方当り	当年	—	—	—	—	—	—	—	—
	累年	—	—	—	—	—	—	—	—

台帳整理番号、茨城県、建、14

那珂川水系那珂川筋水府橋流量観測所

昭和29年

河口より12.35粁　流域面積2,618.00平方粁　茨城県水戸市北三ノ丸　自記

月	一月	二月	三月	四月	五月	六月	七月	八月	九月	十月	十一月	十二月	全年
日													
1	—	—	—	—	—	—	—	—	—	—	—	—	
2	—	—	—	—	—	—	—	—	—	—	—	—	
3	—	—	—	—	—	—	—	—	—	—	—	—	
4	—	—	—	—	—	—	—	—	—	—	—	—	
5	—	—	—	—	—	—	—	—	—	—	—	—	
6	—	—	—	—	—	—	—	—	—	—	—	—	
7	—	—	—	—	—	—	—	—	—	—	—	—	
8	—	—	—	—	—	—	—	—	—	—	—	65.57	
9	—	—	—	—	—	—	102.60	—	—	—	—	—	
10	—	—	—	—	—	—	—	82.10	—	—	—	—	
11	—	—	—	—	98.19	—	—	—	—	—	—	—	
12	—	—	—	—	—	—	—	—	—	—	—	—	
13	—	—	—	—	—	—	—	—	—	—	—	—	
14	—	—	—	—	—	—	—	—	—	—	—	—	
15	—	—	—	—	—	—	—	—	—	182.68	—	—	
16	—	—	—	—	—	92.80	—	—	—	—	—	—	
17	—	—	—	—	—	—	—	—	—	—	—	93.20	
18	—	—	—	—	—	—	—	—	—	—	—	—	
19	—	—	65.30	—	—	—	—	—	—	—	—	—	
20	—	—	—	188.64	—	—	—	—	—	—	130.54	—	
21	—	—	—	—	44.65	—	—	—	—	—	—	—	
22	—	—	—	—	—	—	—	—	—	—	—	—	
23	—	—	—	—	—	—	106.90	71.30	—	171.42	—	—	
24	—	—	—	—	—	—	—	—	—	—	—	—	
25	—	—	33.40	—	—	—	—	—	214.49	—	—	—	
26	—	—	—	—	—	—	—	—	—	—	—	—	
27	—	—	—	—	—	—	—	—	—	—	—	140.50	
28	—	—	—	—	—	77.20	—	—	—	—	—	—	
29	—	—	—	48.70	—	—	—	—	—	—	—	—	
30	—	—	—	51.89	—	96.50	—	—	219.38	114.45	129.50	—	
31	—	—	—	—	25.63	—	108.00	85.50	—	—	—	—	
合計	—	—	—	—	—	—	—	—	—	—	—	—	—
平均	—	—	—	—	—	—	—	—	—	—	—	—	—
最大	—	—	—	—	—	—	—	—	—	—	—	—	—
最小	—	—	—	—	—	—	—	—	—	—	—	—	—
自年至年間 年平均	—	—	—	—	—	—	—	—	—	—	—	—	
自年至年間 最大	—	—	—	—	—	—	—	—	—	—	—	—	
自年至年間 最小	—	—	—	—	—	—	—	—	—	—	—	—	

記事　感潮区域につき実流量算出不能。

		最大	豊水	平水	低水	渇水	最小	年平均	年総量
流量	当年	—	—	—	—	—	—	—	—
	累年	—	—	—	—	—	—	—	—
流域百粁平方当り	当年	—	—	—	—	—	—	—	—
	累年	—	—	—	—	—	—	—	—

台帳整理番号、栃木県、県

那珂川水系余笹川筋沓掛流量観測所

昭和29年

那珂川合流点より4.60粁　流域面積364.00平方粁　栃木県那須郡伊王野村大字稲沢字沓掛　自記

月	一月	二月	三月	四月	五月	六月	七月	八月	九月	十月	十一月	十二月	全年
日													
1	1.36	1.22	10.67	2.07	7.65	2.98	19.40	15.05	13.90	15.05	11.20	3.40	
2	1.42	1.42	7.65	1.78	4.56	1.69	15.54	15.05	16.07	13.39	9.56	2.79	
3	1.28	1.50	5.60	1.78	3.66	19.40	13.90	12.70	22.60	11.80	7.23	2.98	
4	1.28	1.50	4.56	1.69	11.20	8.10	22.60	10.67	13.90	17.76	7.65	2.20	
5	1.36	1.28	3.40	1.50	7.23	3.17	20.53	8.10	10.67	13.39	7.65	2.20	
6	1.36	1.22	3.17	1.50	5.28	2.79	28.18	5.28	8.56	11.20	7.65	2.20	
7	1.36	0.92	2.61	3.66	4.56	39.68	30.47	6.00	6.81	11.20	6.40	1.97	
8	1.28	5.60	2.32	2.46	8.56	24.66	24.66	7.23	9.56	10.10	6.40	1.97	
9	1.36	2.98	2.20	1.87	5.28	18.30	28.18	6.00	10.67	9.56	4.56	7.65	
10	1.28	2.20	3.40	1.69	16.07	15.05	30.47	3.66	9.56	8.10	2.61	3.95	
11	1.28	2.07	2.32	1.87	10.10	18.30	38.55	3.40	9.56	7.65	2.32	2.98	
12	1.10	1.78	2.20	1.60	7.65	25.18	36.20	2.98	7.65	8.10	2.07	2.46	
13	1.10	1.60	2.61	21.57	6.40	18.30	29.32	2.61	6.81	6.00	2.07	2.61	
14	0.92	1.50	3.95	20.53	5.28	15.54	25.71	5.60	18.80	5.60	1.97	2.46	
15	1.10	1.50	2.61	11.80	5.28	18.80	23.60	2.98	20.01	4.95	1.69	2.32	
16	1.03	1.42	2.61	8.56	3.18	14.47	30.47	2.61	18.30	4.56	1.69	1.97	
17	1.10	1.50	4.56	6.00	2.98	11.80	24.12	2.20	12.70	4.26	1.69	1.87	
18	0.92	1.42	2.32	7.65	2.32	12.31	21.57	2.07	31.61	3.17	1.69	1.69	
19	0.92	1.42	5.28	22.60	2.07	10.67	19.40	3.40	274.66	3.17	1.50	1.69	
20	0.92	1.42	2.98	18.30	1.87	18.80	17.23	12.70	33.34	3.40	8.56	4.26	
21	1.50	3.95	11.80	13.90	2.07	15.54	17.23	7.65	24.66	4.56	3.40	2.61	
22	1.50	2.32	13.39	10.67	6.00	10.67	21.57	5.28	19.40	1.80	2.61	1.97	
23	1.42	1.87	13.39	10.10	12.31	13.90	12.31	4.56	18.80	13.39	2.32	2.61	
24	1.36	1.78	14.47	6.81	5.28	32.79	10.67	2.98	16.07	9.56	2.07	2.46	
25	1.22	1.50	12.70	5.28	5.60	23.60	9.56	4.95	16.07	8.56	2.07	2.07	
26	1.16	1.42	11.80	5.28	2.61	21.57	8.56	7.23	17.23	8.10	2.79	1.87	
27	1.10	1.42	11.80	7.65	2.07	21.57	6.40	6.00	21.57	7.65	2.07	1.69	
28	0.92	2.20	9.56	6.81	1.97	20.01	8.10	4.56	19.40	10.67	2.07	1.60	
29	0.92		13.39	5.28	1.69	18.30	21.57	3.66	16.07	18.30	7.23	1.60	
30	2.46		11.80	6.00	1.69	19.40	11.80	2.79	16.64	13.90	3.95	1.60	
31	1.60		11.80		1.50		22.08	12.70		11.80		1.28	
合計	38.89	51.93	212.92	218.26	163.97	497.34	649.95	192.65	737.65	280.70	126.74	76.98	3,247.98
平均	1.25	1.85	6.87	7.28	5.29	16.58	20.97	6.21	24.59	9.05	4.22	2.48	8.90
最大	30. 6 2.46	20. 18 8.10	24. 6 14.47	18. 18 24.66	10. 6 16.07	7. 6 39.68	12. 18 39.68	1. 18 18.30	19. 6 274.66	28. 6 18.30	1. 6 11.20	1. 6 3.40	9. 19. 6 274.66
最小	14. 6 0.92	6. 6 0.92	18. 6 2.20	5. 6 1.50	31. 6 1.50	2. 6 1.69	27. 6 6.40	18. 6 2.07	7. 6 6.81	22. 1.80	19. 6 1.50	31. 1.28	1. 14. 6 0.92
自27年至29年間3年 年平均	1.36	1.72	4.38	4.65	4.07	11.16	13.66	5.92	60.61	6.64	2.88	2.16	9.93
自27年至29年間3年 最大	29. 1.30 2.46	29. 2.20 8.10	29. 3.24 14.47	29. 4.18 24.66	29. 5.10 16.07	29. 6. 7 39.68	29. 7.12 39.68	29. 8. 1 18.30	29. 9.19 274.66	29.10.28 18.30	29.11. 1 11.20	28.12.10 8.39	29. 9. 19 274.66
自27年至29年間3年 最小	29. 1.14 0.92	29. 2. 6 0.92	28. 3. 8 1.28	28. 4.26 1.28	28. 5.20 1.28	27. 6. 1 1.12	27. 7. 7 2.55	29. 8.18 2.07	27. 9.26 1.12	27.10. 7 1.06	28.11.26 0.72	27.12. 9 0.52	27. 12. 9 0.52

記事

日流量決定はロの方法である。

		昭27～29	最大	豊水	平水	低水	渇水	最小	年平均	年総量
流量	当年		274.66	12.70	5.60	2.45	0.92	0.92	8.90	280.00 ×10⁶
	累年		274.66	9.34	3.89	1.89	0.81	0.52	9.93	313.00 ×10⁶
流域百粁平方当り	当年		75.51	3.48	1.54	0.67	0.25	0.25	2.45	77.00 ×10⁶
	累年		75.51	2.57	1.07	0.52	0.22	0.14	2.73	86.00 ×10⁶

台帳整理番号、栃木県、県

那珂川水系箒川筋佐良土流量観測所

昭和29年

那珂川合流点より0.50粁　流域面積435.00平方粁　栃木県那須郡湯津上村大字佐良土字箒橋下　普通

月	一月	二月	三月	四月	五月	六月	七月	八月	九月	十月	十一月	十二月	全年
日													
1	8.60	8.17	9.32	8.30	8.00	17.75	12.52	14.90	22.20	25.02	14.90	10.81	
2	8.50	8.10	8.82	8.30	7.94	17.75	11.62	14.90	19.83	24.92	14.25	10.81	
3	8.50	8.10	8.82	8.21	7.94	14.25	11.32	14.25	18.40	24.92	14.25	10.52	
4	8.50	8.17	8.60	8.21	10.81	15.60	13.08	13.68	17.75	24.00	14.25	10.52	
5	8.50	8.10	8.50	8.40	8.82	14.25	12.52	13.08	17.00	23.10	12.52	10.28	
6	8.40	8.10	8.30	10.52	8.10	17.75	17.75	13.08	14.90	22.20	12.52	9.85	
7	8.40	8.05	8.17	9.85	8.30	66.28	25.75	13.08	14.25	21.36	12.01	9.85	
8	8.40	8.05	8.17	9.56	8.40	25.02	19.83	12.52	15.60	20.55	11.32	9.85	
9	8.40	8.50	8.17	8.82	8.30	21.36	21.36	11.62	14.90	19.11	11.32	11.62	
10	8.40	8.30	8.17	8.69	8.30	14.25	25.02	10.52	16.28	18.40	11.62	10.52	
11	8.30	8.17	8.00	8.69	8.17	17.75	36.02	10.28	15.60	17.75	11.62	9.85	
12	8.30	8.10	8.00	8.69	8.10	13.68	41.05	9.56	14.25	19.83	11.62	9.56	
13	8.30	8.05	8.00	31.02	8.10	13.08	41.05	9.32	14.25	18.40	11.32	9.32	
14	8.30	8.00	8.05	24.00	8.05	10.81	36.02	13.68	16.28	17.75	10.81	9.32	
15	8.30	8.00	8.05	17.75	7.80	10.52	41.05	11.62	15.60	17.00	10.81	9.13	
16	8.30	8.00	8.05	14.25	7.73	9.85	36.02	10.81	17.75	16.28	10.81	9.13	
17	8.30	8.00	8.10	10.28	7.68	9.85	25.02	10.52	19.11	15.60	10.52	9.13	
18	8.30	8.00	8.17	12.52	7.68	9.85	17.75	10.52	21.36	15.60	10.52	8.98	
19	8.21	8.00	8.40	21.36	7.64	9.85	17.75	11.62	44.08	14.90	10.52	8.98	
20	8.21	8.10	8.17	14.25	6.98	9.85	17.75	10.28	38.01	14.25	19.83	8.98	
21	8.21	8.30	8.17	11.32	6.94	9.56	15.60	21.36	23.02	16.28	13.68	8.98	
22	8.21	8.30	8.17	10.81	8.00	9.32	14.25	16.28	29.02	16.28	11.62	8.82	
23	8.21	8.30	8.17	9.85	8.10	10.28	13.08	17.75	25.02	14.25	11.32	8.82	
24	8.21	8.21	8.82	8.82	8.00	46.03	12.52	16.28	24.00	13.68	10.81	8.82	
25	8.17	8.21	8.98	8.60	7.89	24.92	11.32	14.90	23.10	13.68	10.81	8.69	
26	8.17	8.17	8.69	8.21	7.76	15.60	10.52	15.60	22.20	13.08	10.81	9.69	
27	8.17	8.17	8.69	8.50	7.64	14.25	10.28	16.28	23.10	13.08	10.81	8.60	
28	8.10	13.68	8.40	8.40	7.64	14.25	19.11	12.52	24.92	21.36	12.52	8.60	
29	8.10		8.30	8.00	7.60	13.68	34.03	12.01	24.00	29.02	11.32	8.60	
30	8.40		8.50	8.00	7.60	15.60	13.68	11.62	23.10	18.40	10.81	8.60	
31	8.21		8.40		7.60		41.05	24.92		17.00		8.60	
合計	257.58	233.40	259.32	342.18	247.61	512.84	675.69	419.36	638.88	577.05	361.85	292.83	4,818.59
平均	8.31	8.34	8.37	11.41	7.99	17.09	21.80	13.53	21.30	18.61	12.06	9.45	13.20
最大	1. 6 8.60	28. 18 25.02	1. 9.32	13. 6 31.02	4. 6 10.81	7. 6 66.28	10. 18 46.03	20. 6 46.03	19. 6 44.08	29. 6 29.02	20. 6 19.83	8. 6 11.62	6. 7. 6 66.28
最小	28. 6 8.10	14. 6 8.00	11. 6 8.00	29. 18 7.83	21. 6 6.94	22. 6 9.32	27. 6 10.28	13. 6 9.32	7. 6 14.35	26. 6 13.08	17. 6 10.52	27. 6 8.60	5.21. 6 6.94
自28年至29年間2年 年平均	9.08	8.70	8.95	10.13	8.07	18.05	24.33	18.69	36.09	21.53	13.03	10.52	15.60
自28年至29年間2年 最大	28. 1. 5 10.65	29. 2.28 25.02	28. 3.14 11.00	29. 4.13 31.02	28. 5.24 32.05	29. 6. 7 66.28	28. 7. 9 69.80	28. 8. 8 49.97	28. 9.26 855.00	28.10. 1 37.22	29.11.29 19.83	28.12.10 25.13	28. 9.26 855.00
自28年至29年間2年 最小	29. 1.28 8.10	29. 2.14 8.00	29. 3.11 8.00	28. 4.19 7.52	28. 5.22 6.29	28. 6.18 8.88	28. 7. 3 9.72	29. 8.13 9.32	29. 9. 7 14.25	27.19.14 11.65	29.11.17 10.52	29.12.27 8.60	28. 5.22 6.29

記事

日流量決定はニ、の方法である。

		昭28～29	最大	豊水	平水	低水	渇水	最小	年平均	年総量
流量	当年		66.28	15.60	13.08	8.40	7.73	6.94	13.20	416.00 ×10⁶
	累年		855.00	42.80	13.70	8.70	7.16	6.29	15.60	491.96 ×10⁶
流域百粁平方当り	当年		15.22	3.58	3.02	1.93	1.78	1.49	3.04	95.87 ×10⁶
	累年		197.00	8.24	3.19	2.01	1.65	1.45	3.60	113.53 ×10⁶

台帳整理番号、栃木県、県　　**那珂川水系荒川筋向田流量観測所**　　昭和29年

那珂川合流点より3.70粁　流域面積325.60平方粁　栃木県那須郡烏山町大字向田字上河原　　普　通

月	一月	二月	三月	四月	五月	六月	七月	八月	九月	十月	十一月	十二月	全年
日													
1	4.27	4.27	4.27	5.43	10.27	6.82	18.43	10.27	40.82	14.60	6.82	8.43	
2	4.27	4.27	5.43	5.43	10.27	7.60	14.60	10.27	32.93	11.26	6.82	6.82	
3	4.27	4.27	5.43	5.43	12.32	25.93	14.60	10.27	25.93	11.26	6.82	6.82	
4	4.27	4.27	5.43	4.94	29.32	19.82	19.26	10.27	18.43	9.32	6.82	6.82	
5	5.43	4.27	5.43	4.94	18.43	14.60	17.10	10.27	12.32	8.43	6.82	6.82	
6	5.43	4.27	5.43	6.53	14.60	12.32	18.43	8.43	10.27	8.43	6.82	6.82	
7	4.27	4.27	5.43	9.51	14.60	54.31	29.32	8.43	10.27	6.82	6.82	6.82	
8	4.27	4.27	10.27	8.43	14.60	29.32	19.82	8.43	10.27	6.82	6.82	6.82	
4	4.27	4.27	7.93	8.43	17.10	19.82	22.76	8.43	10.27	8.43	6.82	8.43	
10	4.27	4.27	6.24	7.60	14.60	13.43	64.43	8.43	8.43	8.43	6.82	8.43	
11	4.27	4.27	6.82	6.82	14.60	22.76	59.26	8.43	8.43	8.43	5.96	6.82	
12	4.27	4.27	17.10	8.43	10.27	25.93	38.76	8.43	6.82	8.43	5.96	6.82	
13	4.27	4.27	9.51	45.09	10.27	19.82	29.32	8.43	29.32	8.43	5.96	5.96	
14	4.27	4.27	7.44	27.59	10.27	14.60	18.43	17.10	34.82	8.43	5.96	5.96	
15	4.27	4.27	7.44	21.26	10.27	13.43	29.32	10.27	17.10	8.43	5.96	5.96	
16	4.82	4.27	7.44	19.26	8.43	11.26	29.32	9.32	10.27	6 82	5.96	5.43	
17	4.27	4.27	6.82	18.70	8.43	10.27	19.82	8.43	14.60	6.82	5.96	5.43	
18	4.27	4.27	6.24	27.59	8.43	7.43	14.60	6.82	61.81	6.82	5.96	5.43	
19	4.27	4.27	6.24	31.09	6.82	6.82	10.27	6.82	186.36	6.82	5.96	5.43	
20	4.27	4.27	6.24	18.43	6.82	6.82	10.27	34.82	34.82	6.82	19.82	6 82	
21	4.27	4.27	5.96	15.82	6.82	5.43	10.27	18.43	29.32	8.43	17.10	6.24	
22	4.27	4.27	5.69	14.60	11.26	4.27	10.27	14.60	27.59	6.82	14.60	5.43	
23	4.27	4.27	5.43	12.32	10.27	7.60	10.27	10.27	25.93	6.82	12.32	5.43	
24	4.27	4.27	5.43	10.27	10.27	10.27	10.27	12.32	22.76	6.82	10.27	4.27	
25	4.27	4.27	5.43	10.27	9.69	8.43	10.27	14.60	19.82	6.82	10.27	4.27	
26	4.27	4.27	5.43	8.43	8.43	6.82	8.43	12.32	22.76	6.82	10.27	4.27	
27	4.27	4.27	5.43	8.43	8.43	14.60	8.43	10.27	21.26	6.82	10.27	4.27	
28	4.27	4.27	4.82	10.27	6.82	17.10	17.82	8.78	19.82	6.82	14.60	4.27	
29	4.27		10.27	8.43	6.82	17.10	38.76	8.78	19.82	10.27	18.43	4.27	
30	4.27		7.60	8.43	6.24	19.82	13.43	7.43	19.82	9.32	12.32	4.27	
31	4.27		6.82		6.24		12.32	40.82		6.82		4.27	
合計	135.24	119.56	210.89	398.20	342.01	455.55	650.66	371.99	813.19	252.63	272.11	184.35	4,206.38
平均	4.36	4.27	6.80	13.27	11.03	15.19	20.99	12.00	27.11	8.15	9.07	5.95	11.52
最大	16. 6 5.43	1. 6 4.27	12. 6 19.82	13. 6 59.26	4. 6 32.93	7. 18 59.26	10. 18 69.82	31. 18 49.59	19. 6 385.28	1. 6 14.60	21. 6 19.82	9. 6 8.43	9. 19. 6 385.28
最小	1. 6 4.27	11. 18 4.23	1. 6 4.27	4. 18 4.94	30. 6 6.24	22. 18 4.27	26. 6 8.43	18. 6 6.82	12. 6 6.82	25. 6 6.82	13. 6 5.96	28. 18 4.27	2. 11. 18 4.23
自27年至29年間3年 年平均	4.73	3.65	5.02	8.29	11.02	21.49	25.74	12.84	27.76	9.17	6.23	4.47	11.70
自27年至29年間3年 最大	28. 1. 12 10.54	29. 2. 1 4.27	29. 3. 12 19.82	29. 4. 13 59.26	28. 5. 26 51.55	28. 5. 9 69.83	28. 7. 8 114.86	28. 8. 1 51.55	29. 9. 19 385.28	27. 10. 18 42.56	27. 11. 29 66.35	27. 12. 1 35.55	29. 9. 19 385.28
自27年至29年間3年 最小	28. 1. 23 3.86	28. 2. 28 2.54	28. 3. 10 2.54	28. 4. 30 1.45	28. 5. 7 1.45	29. 6. 22 4.27	28. 7. 3 7.86	28. 8. 6 3.85	29. 9. 12 6.82	28. 10. 27 2.52	28. 11. 15 2.33	28. 12. 31 1.67	28. 4. 30 1.45

記事		昭27～29	最大	豊水	平水	低水	渇水	最小	年平均	年総量
日流量決定はニ、の方法である。	流量	当年	385.28	12.32	8.43	5.69	4.27	4.23	11.52	363.00 ×10⁶
		累年	385.28	12.34	6.47	4.21	2.89	1.45	11.70	369.00 ×10⁶
	流百粁平当域方り	当年	118.20	3.78	2.58	1.74	1.31	1.31	3.54	111.00 ×10⁶
		累年	118.20	3.78	1.99	1.29	0.89	0.45	3.60	113.00 ×10⁶

台帳整理番号、群馬県、建、11　　**利根川水系利根川筋屋形原流量観測所**　　昭和29年

河口より　　粁　流域面積1,008.00平方粁　群馬県沼田市屋形原町　　自記

月	一月	二月	三月	四月	五月	六月	七月	八月	九月	十月	十一月	十二月	全年
日													
1	3.09	2.75	58.11	36.59	53.37	22.51	42.30	13.77	88.17	19.39	13.40	5.18	
2	2.98	2.75	30.16	64.15	76.32	55.07	28.68	12.99	51.97	12.58	7.58	4.74	
3	3.09	2.75	21.84	67.54	91.42	93.91	23.50	8.59	46.17	23.98	8.10	4.74	
4	3.20	2.65	17.82	58.11	125.07	39.18	20.88	15.91	23.36	27.87	4.20	4.47	
5	3.43	2.75	15.98	55.74	94.89	26.34	21.64	12.11	12.12	15.47	3.93	4.64	
6	3.56	2.75	7.14	147.11	95.66	84.73	57.59	7.11	17.99	10.58	8.06	4.07	
7	3.68	2.75	5.64	183.68	93.09	189.08	86.08	6.60	8.56	11.58	4.08	3.68	
8	3.80	2.86	4.89	168.03	127.67	89.97	45.69	6.43	14.70	8.39	3.43	3.56	
9	3.93	2.86	4.61	110.21	111.17	55.33	52.49	6.60	12.89	9.09	4.20	3.56	
10	3.43	3.09	4.74	70.33	118.66	42.14	46.67	5.96	15.93	5.97	3.08	3.94	
11	3.68	3.56	4.74	79.87	73.12	123.20	73.86	5.33	11.97	6.97	2.97	3.81	
12	3.56	5.87	6.39	241.94	76.45	89.04	52.61	5.18	9.34	4.47	4.20	4.22	
13	3.68	10.48	8.37	228.67	71.21	60.20	59.09	9.07	13.48	4.26	3.08	4.07	
14	3.56	6.68	8.37	158.76	64.42	64.10	32.99	12.87	22.87	4.07	21.01	3.56	
15	3.43	4.89	7.63	118.12	57.81	70.30	81.09	16.08	15.14	3.57	3.81	3.31	
19	3.43	4.20	7.28	78.75	32.12	72.97	68.99	13.39	10.41	3.56	3.32	3.31	
17	3.43	4.34	5.14	104.29	36.19	45.82	51.68	5.03	10.25	3.31	2.97	3.31	
18	3.20	5.19	5.48	279.59	35.62	33.57	39.91	5.18	102.00	3.43	2.86	3.20	
19	3.20	4.77	4.62	236.24	42.60	27.31	41.19	5.64	166.99	3.68	73.00	3.30	
20	3.31	4.20	4.47	109.05	44.96	61.88	34.83	40.42	33.01	3.43	93.30	3.82	
21	3.43	4.07	5.04	65.74	66.78	51.68	33.51	13.79	19.49	15.18	20.97	4.20	
22	3.43	3.80	4.62	48.96	190.34	30.83	15.93	6.47	21.13	20.55	10.83	3.69	
23	3.43	3.56	4.07	50.75	114.69	121.39	16.75	5.18	15.83	8.66	6.47	3.43	
24	3.20	3.43	4.20	55.74	75.47	99.70	9.75	17.93	11.91	5.97	5.04	3.31	
25	3.20	3.82	4.47	58.80	93.94	69.37	11.70	14.50	37.76	5.03	4.47	3.31	
26	2.97	8.66	6.05	61.19	48.94	89.47	7.82	7.92	34.92	4.74	4.33	3.31	
27	2.97	27.26	39.08	64.40	29.22	105.67	7.64	5.94	37.04	4.61	4.20	3.31	
28	2.86	76.99	73.03	38.12	25.56	74.99	8.37	5.33	38.20	5.22	20.17	3.31	
29	3.09		112.92	29.02	24.75	54.52	8.19	5.49	36.19	26.34	17.94	3.31	
30	2.97		49.84	55.61	23.23	49.55	91.47	7.46	31.18	13.21	6.12	3.20	
31	2.86		31.67		25.76		91.26	194.99		6.78		3.31	
合計	103.08	213.73	569.86	3,125.10	2,220.50	2,093.82	1,260.15	499.26	990.97	301.95	341.12	116.08	11,835.62
平均	3.33	7.63	18.38	104.17	71.63	69.79	40.65	16.11	33.03	9.74	11.37	3.74	32.43
最大	9. 18 4.06	28. 15 110.88	29. 4 163.97	18. 21 419.23	22. 12 285.61	7. 3 285.61	30. 23 175.83	31. 12 380.25	19. 4 279.06	29. 14 46.58	19. 19 143.04	1. 3 5.48	4. 18. 21 419.23
最小	2. 9 2.64	4. 11 2.43	23. 24 3.80	29 .20 20.70	30. 11 13.73	1. 19 15.21	27. 13 7.10	24. 6 4.60	7. 23 8.18	17. 16 3.31	18. 6 2.86	18. 6 3.08	2. 4. 11 2.43
29年1年間 年平均	3.33	7.63	18.38	104.70	76.63	69.86	40.65	16.11	33.03	9.74	11.38	3.75	32.93
29年1年間 最大	29. 1. 9 4.06	29. 2. 28 110.88	29. 3. 29 163.97	29. 4. 18 419.23	29. 5. 22 285.61	29. 6. 7 285.61	29. 7. 30 175.83	29. 8. 31 380.25	29. 9. 19 279.06	29. 10. 29 46.58	29. 11. 19 143.04	29. 12. 1 5.48	29. 4. 18 419.23
29年1年間 最小	29. 1. 2 2.64	29. 2. 4 2.43	29. 3. 23 3.08	29. 4. 29 20.70	29. 5. 30 13.73	29. 6. 1 15.21	29. 7. 27 7.10	29. 8. 24 4.60	29. 9. 7 8.18	29. 10. 17 3.31	29. 11. 18 2.86	29. 12. 18 3.08	29. 2. 4 2.43

記事		昭29	最大	豊水	平水	低水	渇水	最小	年平均	年総量
日流量決定はイの方法である。 昭和26年度 60m³/see以上は低水流量曲線より推定したものである。	流量	当年	419.23	46.17	10.83	4.20	2.88	2.43	32.43	1,022.76 ×10⁶
		累年	419.23	46.17	10.83	4.20	2.88	0.24	32.93	1,038.17 ×10⁶
	流百粁平当域方り	当年	41.59	4.58	1.07	0.42	0.29	0.24	3.22	103.13 ×10⁶
		累年	41.59	4.58	1.07	0.42	0.29	0.24	3.27	103.13 ×10⁶

台帳整理番号、群馬県、建、12

利根川水系利根川筋岩本流量観測所

昭和29年

河口より　　粁　流域面積1,670.00平方粁　群馬県沼田市岩本町　　自記

月	一月	二月	三月	四月	五月	六月	七月	八月	九月	十月	十一月	十二月	全年
日													
1	48.05	—	—	107.24	—	94.46	122.13	—	—	84.97	56.89	—	
2	50.68	—	116.91	110.84	—	87.49	113.91	80.93	—	74.36	66.28	—	
3	—	—	94.46	—	—	—	118.13	73.33	125.07	67.07	60.90	—	
4	51.64	46.51	84.80	—	—	—	101.53	63.77	110.39	70.84	65.95	40.62	
5	49.46	45.60	76.86	—	—	110.47	101.53	62.54	85.18	81.94	53.73	—	
6	53.73	45.60	76.51	—	—	92.98	94.46	65.95	66.51	70.73	49.58	—	
7	59.09	—	61.48	—	—	—	91.52	63.77	64.18	63.77	51.80	—	
8	53.90	45.60	61.48	—	—	—	—	57.03	61.23	64.85	54.88	—	
9	51.10	—	60.07	—	—	—	131.19	49.96	62.91	61.77	64.85	—	
10	49.96	—	50.43	—	—	—	—	54.88	64.63	53.90	64.77	—	
11	54.88	—	58.22	—	—	121.30	—	48.84	68.88	54.88	47.74	—	
12	62.71	48.84	54.62	—	—	—	—	—	64.85	54.88	—	—	
13	55.06	50.54	63.62	—	—	—	—	—	57.03	53.73	58.05	—	
14	58.22	57.84	62.41	—	—	—	—	—	61.67	52.95	68.88	—	
15	57.03	51.51	57.03	—	—	126.57	108.08	75.12	—	54.88	61.53	—	
16	57.03	48.40	54.88	—	—	—	—	58.22	80.48	51.64	—	—	
17	52.26	—	56.04	—	119.78	—	—	59.66	61.67	—	59.66	—	
18	52.76	—	54.73	—	112.07	119.78	125.07	49.58	60.65	—	58.22	—	
19	49.96	48.65	56.04	—	—	104.47	108.08	—	—	47.57	79.94	48.50	
20	47.74	46.66	59.23	—	115.01	97.48	109.22	—	—	—	84.25	—	
21	48.84	—	66.09	—	120.40	122.13	91.13	107.49	—	—	56.72	—	
22	47.57	46.66	69.46	—	—	114.45	89.35	62.91	82.54	61.00	50.37	—	
23	—	—	61.33	136.00	—	95.96	86.41	54.11	83.56	76.51	45.35	—	
24	—	—	63.51	—	—	—	77.00	48.84	73.07	64.72	51.38	—	
25	—	—	65.84	—	—	—	72.02	—	62.71	56.89	51.43	—	
26	—	47.57	65.95	—	—	—	68.65	60.44	83.80	50.54	50.43	—	
27	—	50.54	70.87	—	—	—	69.75	61.48	121.63	48.65	55.62	—	
28	—	67.85	111.71	—	—	—	68.31	55.87	95.47	47.57	47.36	—	
29	—		—	110.47	—	—	117.07	51.80	101.93	55.29	54.56	—	
30	—		—	109.22	—	—	65.95	49.96	98.81	81.94	48.33	—	
31	—		134.53		—		—	53.17		66.28		—	
合計	—	—	—	—	—	—	—	—	—	—	—	—	
平均	—	—	—	—	—	—	—	—	—	—	—	—	
最大	—	—	—	—	—	—	—	—	—	—	—	—	
最小	—	—	—	—	—	—	—	—	—	—	—	—	
自年至年間 年平均	—	—	—	—	—	—	—	—	—	—	—	—	
自年至年間 最大	—	—	—	—	—	—	—	—	—	—	—	—	
自年至年間 最小	—	—	—	—	—	—	—	—	—	—	—	—	

記事

日流量決定はイの方法である。
昭和28年2月1日観測開始。
昭和29年度は日流量 38.77 m³/see～147.94m³/see 以外は外插値につき除外した。
—印は除外

		最大	豊水	平水	低水	渇水	最小	年平均	年総量
流量	当年	—	—	—	—	—	—	—	
	累年	—	—	—	—	—	—	—	
流域百粁平方当り	当年	—	—	—	—	—	—	—	
	累年	—	—	—	—	—	—	—	

台帳整理番号、群馬県、建1

利根川水系利根川筋上福島流量観測所

昭和29年

河口より191.00粁・流域面積3,661.00平方粁　群馬県佐波郡上陽村大字上福島　　自記

月	一月	二月	三月	四月	五月	六月	七月	八月	九月	十月	十一月	十二月	全年
日													
1	68.77	65.32	114.32	82.67	172.76	129.12	191.06	127.20	318.25	145.00	82.33	80.80	
2	68.77	63.97	92.93	89.71	172.76	153.28	163.96	112.36	172.76	133.00	105.28	79.28	
3	65.32	61.97	92.12	102.92	200.55	242.98	153.28	103.55	163.96	119,67	100.13	79.28	
4	69.47	63.30	84.99	97.86	312.10	184.09	140.94	101.83	129.12	145.00	93.45	74.82	
5	70.17	64.64	84.21	98.69	270.73	136.95	125.30	101.83	107.03	142.96	90.20	71.91	
6	73.74	63.30	76.66	134.01	200.55	155.39	184.09	95.10	100.13	123.40	88.60	73.36	
7	71.59	63.30	74.47	170.29	202.96	683.98	237.61	88.60	87.01	119.67	96.76	76.29	
8	66.01	63.30	71.59	167.01	306.01	369.61	191.06	73.36	100.13	114.16	83.88	70.48	
9	68.77	61.97	73.74	139.92	253.90	225.29	186.40	74.82	98.44	107.03	85.44	63.36	
10	69.47	62.63	68.07	128.22	318.25	191.06	188.72	73.36	95.10	108.79	80.80	74.82	
11	71.59	66.69	67.38	132.07	222.75	324.46	207.82	69.06	96.76	107.03	85.44	62.19	
12	70.17	66.01	67.38	196.50	237.61	369.61	210.27	67.66	87.01	110.57	83.88	56.96	
13	70.88	70.17	69.47	208.47	195.77	220.22	186.40	66.27	108.79	98.44	79.28	56.96	
14	68.77	66.01	67.38	164.84	177.25	195.77	163.96	79.28	184.09	96.76	82.33	58.25	
15	66.69	66.69	68.07	137.93	172.76	212.74	200.55	69.06	155.39	91.82	85.44	62.19	
16	65.32	68.77	68.77	120.71	188.72	210.27	212.74	64.90	114.16	90.20	79.28	58.25	
17	67.38	68.07	65.32	120.71	145.00	177.25	172.76	54.43	100.13	87.01	77.78	59.55	
18	66.69	66.69	65.32	173.60	136.95	114.16	153.28	60.86	168.33	82.33	76.29	62.19	
19	66.01	65.32	66.01	846.66	161.80	145.00	145.00	69.06	787.27	82.33	121.53	53.18	
20	67.38	65.32	66.69	349.90	151.19	191.06	142.96	123.40	242.98	79.28	175.00	59.55	
21	69.47	68.77	70.88	225.29	142.96	215.22	121.53	100.13	161.80	76.29	90.20	74.82	
22	68.07	69.47	69.47	188.72	431.97	163.96	115.98	73.36	147.05	96.76	96.76	79.28	
23	63.97	65.32	67.38	195.00	410.64	299.98	108.79	66.27	133.00	77.78	90.20	80.80	
24	65.32	68.77	66.69	188.72	210.27	506.97	98.44	66.27	125.30	70.48	88.60	80.80	
25	68.07	68.77	69.47	195.00	225.29	259.45	95.10	80.80	117.82	74.82	87.01	77.78	
26	65.32	65.32	66.01	166.14	186.40	318.25	90.20	74.82	177.25	69.06	82.33	74.82	
27	68.07	66.01	70.88	193.41	153.28	389.85	91.82	70.48	202.96	62.19	80.80	71.91	
28	60.65	103.77	92.12	153.28	133.00	276.46	91.82	66.27	170.54	56.96	83.88	79.28	
29	66.01		129.18	133.00	140.94	215.22	88.60	64.90	193.41	77.78	110.57	70.48	
30	63.97		102.92	179.52	123.40	207.82	80.80	62.19	172.76	80.80	95.10	71.91	
31	66.01		91.31		127.20		215.22	288.10		69.06		76.29	
合計	2,097.89	1,879.64	2,401.20	5,480.77	6,485.72	7,485.47	4,756.46	2,689.58	5,018.73	2,996.43	2,758.57	2,181.84	46,232.30
平均	67.67	67.13	77.46	182.69	209.22	249.52	153.43	86.76	16.73	96.66	91.95	70.38	126.66
最大	6. 24 86.55	28. 22 134.01	29. 13 151.09	19 846.66	22. 17 971.94	7. 8 1,187.95	31. 5 383.04	31. 7 1,004.60	19. 7 1,297.83	5. 2 177.25	20. 10 220.22	21. 22 108.79	9. 19 1,297.83
最小	24. 8 53.63	3. 11 50.61	17 65.32	1. 8 73.02	17. 19 105.28	18. 18 62.19	30. 11 62.19	29. 14 43.75	12. 13 69.06	28. 10 40.45	1. 6 49.54	13. 5 38.32	12. 13 38.32
自25年至29年間5年 年平均	68.33	69.95	78.08	200.75	201.19	219.80	190.99	215.73	135.87	109.66	98.97	70.84	138.35
自25年至29年間5年 最大	25. 1.31 227.40	25. 2.10 443.60	26. 3. 2 271.00	27. 4.21 902.90	29. 5.22 971.94	29. 6. 7 1,187.95	28. 7. 8 555.69	25. 8. 6 2,934.90	28. 9.26 1,723.00	25. 10. 6 261.50	25. 11. 20 514.90	28. 12. 10 230.62	25. 8. 6 2,934.90
自25年至29年間5年 最小	28. 1.23 24.20	28. 2.23 21.33	28. 3. 1 24.20	28. 4. 3 42.59	28. 5. 3 96.81	29 6 .18 62.19	26. 7.23 47.17	27. 8.30 32.24	27. 9. 6 32.24	29. 10.28 40.45	27. 11.27 44.09	27. 12.28 31.69	28. 2.23 21.33

記事

日流量決定はロ、の方法である。
昭和29年度 1月1日～4月18日間の流量 108m3/sec以上は外插値である。

昭25～29		最大	豊水	平水	低水	渇水	最小	年平均	年総量
流量	当年	1,297.83	153.58	91.82	69.47	60.86	38.32	126.66	3,994.35 ×10⁶
	累年	2,934.90	162.51	97.79	70.99	47.39	21.33	138.35	4,363.01 ×10⁶
流域百粁平方当り	当年	35.45	4.20	2.51	1.90	1.66	1.05	3.46	109.11 ×10⁶
	累年	80.16	5.84	2.67	1.94	1.29	0.59	3.78	119.21 ×10⁶

台帳整理番号、群馬県、建 2

利根川水系利根川筋八斗島流量観測所

昭和29年

河口より162.00粁　流域面積5,150.00平方粁　群馬県佐波郡名和村

自記

月 / 日	一月	二月	三月	四月	五月	六月	七月	八月	九月	十月	十一月	十二月	全年
1	115.95	107.55	210.50	167.60	189.80	160.35	323.45	212.25	374.95	229.85	118.55	126.70	
2	127.60	107.55	164.35	170.20	194.70	184.85	281.60	196.15	320.10	207.10	129.25	112.80	
3	124.25	107.55	156.70	188.20	210.15	264.35	309.50	183.90	274.35	193.25	116.45	114.05	
4	113.90	109.40	145.75	171.75	294.55	211.20	280.75	194.00	220.30	206.30	107.15	110.70	
5	122.10	119.35	152.05	182.15	285.95	161.90	259.45	157.75	176.35	206.30	96.05	107.80	
6	120.90	104.00	142.85	254.20	242.40	189.20	420.35	194.00	169.10	180.75	100.40	108.10	
7	125.10	106.55	129.70	318.30	243.80	703.90	519.40	156.70	147.65	182.30	116.90	96.65	
8	114.50	104.60	123.15	314.20	297.10	427.80	370.65	131.30	157.40	167.80	96.95	100.10	
9	122.40	102.75	119.05	258.35	272.45	336.15	345.15	128.75	176.95	163.35	101.05	101.35	
10	121.10	106.90	122.85	221.70	291.30	298.45	350.90	117.75	270.15	158.85	97.90	102.05	
11	146.20	111.15	126.50	200.35	247.30	402.25	352.70	108.75	257.50	146.80	94.25	93.05	
12	121.55	103.75	127.60	410.95	223.25	422.25	385.00	103.15	191.45	149.50	104.00	95.70	
13	122.40	110.40	129.25	537.65	218.10	341.05	347.35	139.30	225.00	140.05	103.30	84.40	
14	123.80	103.00	130.35	348.35	197.35	281.80	300.45	149.90	319.80	139.05	100.80	91.60	
15	126.20	104.60	128.95	318.70	189.80	316.00	347.45	116.90	258.95	127.25	103.90	90.25	
16	122.85	95.01	131.50	252.90	164.35	294.95	361.90	103.25	194.00	127.35	96.95	94.20	
17	117.95	96.65	127.00	233.20	140.95	253.10	304.35	92.60	168.50	137.80	93.05	88.80	
18	119.35	104.00	116.45	354.50	141.30	216.85	269.40	91.45	313.15	129.25	84.40	90.90	
19	112.45	99.80	121.25	453.70	153.05	221.85	259.50	100.50	1,805.35	127.60	101.00	87.95	
20	108.60	99.15	124.25	295.30	150.45	376.95	251.25	169.80	493.80	127.85	210.95	87.95	
21	111.75	93.30	132.90	249.00	156.25	353.45	227.00	146.85	322.45	160.75	138.60	88.80	
22	115.35	92.80	130.65	203.65	497.10	261.70	196.15	112.45	272.60	185.15	131.75	84.70	
23	110.40	96.40	123.80	195.60	472.70	570.05	179.35	97.15	231.90	161.00	132.90	84.70	
24	105.00	97.60	122.85	200.60	293.10	659.20	170.65	94.00	200.95	132.90	118.15	87.45	
25	103.55	98.55	122.85	199.25	269.00	404.20	157.55	155.35	205.15	128.40	97.35	90.75	
26	103.30	103.30	124.50	192.70	228.95	517.25	142.85	148.65	274.25	122.85	94.50	85.90	
27	113.40	104.60	127.60	203.75	202.10	527.70	173.05	123.35	278.75	119.80	96.05	83.80	
28	104.60	181.45	167.30	189.00	174.65	414.90	180.90	114.30	262.85	129.95	128.90	77.60	
29	109.00		222.30	157.95	163.60	342.05	171.85	107.80	306.35	147.20	189.80	83.40	
30	97.70		186.75	184.10	162.80	338.85	278.20	110.70	276.30	148.35	147.75	86.75	
31	108.35		171.85		159.25		330.10	458.80		134.30		77.15	
合計	3,611.55	2,971.71	4,363.40	7,627.85	7,127.60	10454.55	8,848.20	4,522.55	9,147.35	4,819.00	3,449.00	2,916.10	69,858.86
平均	116.50	106.13	140.75	254.26	229.28	348.49	285.43	145.90	304.91	155.45	114.97	94.07	191.39
最大	2. 24 150.20	28. 24 236.30	29. 13 253.80	13. 1 749.60	22. 18. 844.00	7. 7 1,132.30	7. 9 618.60	31. 18 807.90	19. 4 2,930.20	1. 1 246.70	20. 2 243.20	1. 1 152.90	9.19 2,930.20
最小	26. 12 77.50	16. 13 66.10	27. 9 93.90	29. 20 134.20	17. 22 112.00	6. 9 131.70	26. 19 121.60	18. 13 66.10	7. 12 136.80	25. 9 98.30	18. 9 59.10	31. 12 49.30	12.31 49.30
自26年至29年間3年 年平均	104.62	81.55	129.05	227.51	223.61	210.72	215.98	137.26	166.65	132.72	100.94	107.18	153.15
自26年至29年間3年 最大	29. 1. 2 150.20	29. 2.28 236.30	26. 3. 2 276.60	29. 4.13 749.60	29. 5.22 844.00	29. 6. 7 1,132.30	29. 7. 7 618.60	29. 8.31 807.90	29. 9.19 2,930.20	26.10.16 269.20	29.11.20 243.00	27.12.10 209.30	29. 9.19 2,930.20
自26年至29年間3年 最小	27. 1.28 65.90	26. 2. 8 45.80	27. 3.15 51.60	27. 4. 5 97.30	29. 5.17 112.00	26. 6. 9 49.40	26. 7. 2 45.80	29. 8.18 66.10	26. 9. 8 49.40	26.10.31 74.00	29.11.18 59.10	29.12.31 49.30	26. 2. 8 45.80

記事

日流量決定はイ、の方法である。
昭和28年度は流量曲線作成不能につき累年値より除外した。

昭26～29		最大	豊水	平水	低水	渇水	最小	年平均	年総量
流量	当年	2,930.20	224.80	148.10	110.70	84.80	49.30	191.39	6,035.67 ×10⁶
	累年	2,930.20	180.93	129.73	93.47	69.00	45.80	153.15	4,829.74 ×10⁶
流百粁平当域方り	当年	56.90	4.37	2.88	2.15	1.65	0.90	3.72	117.31 ×10⁶
	累年	56.90	3.51	2.52	1.81	1.34	0.89	2.97	93.66 ×10⁶

台帳整理番号、群馬県、建、 3

利根川水系利根川筋川俣流量観測所

昭和29年

河口より130.86粁　流域面積6,018.00平方粁　群馬県邑楽郡佐貫村大字川俣

自記

月 / 日	一月	二月	三月	四月	五月	六月	七月	八月	九月	十月	十一月	十二月	全年
1	80.48	68.92	161.81	138.84	186.53	123.51	346.41	228.94	494.05	284.64	132.60	129.54	
2	78.10	71.16	135.70	135.70	182.89	123.51	275.68	193.92	346.41	233.01	138.84	145.22	
3	78.10	73.44	123.51	155.07	213.01	216.94	298.36	182.89	298.36	216.94	135.70	142.02	
4	62.41	66.71	111.89	138.84	298.36	216.94	289.18	158.42	228.94	237.11	129.54	132.60	
5	82.90	66.71	117.63	142.02	303.00	155.07	228.94	158.42	172.19	224.90	129.54	120.55	
6	87.85	60.31	120.55	186.53	216.94	129.54	419.70	145.22	138.84	190.21	123.51	109.08	
7	92.94	58.25	114.75	298.36	182.89	512.07	681.75	111.89	117.63	190.21	126.51	106.30	
8	85.36	68.92	100.85	341.44	249.64	620.27	506.03	95.54	123.51	182.89	120.55	109.08	
9	85.36	80.48	100.85	275.68	263.89	376.96	361.52	80.48	138.84	172.19	111.89	114.75	
10	87.85	78.10	92.94	213.01	249.64	280.14	392.72	80.48	190.21	161.81	109.08	126.51	
11	92.94	73.44	100.85	186.53	228.94	392.72	382.17	75.75	258.18	155.07	103.56	106.30	
12	106.30	80.48	103.56	197.67	201.45	512.07	408.80	75.75	182.89	155.07	106.30	98.18	
13	95.54	80.48	100.85	398.04	172.19	366.63	371.78	68.92	213.01	145.22	109.08	90.38	
14	90.38	82.90	100.85	382.17	172.19	284.64	293.75	85.36	336.51	138.84	111.89	98.18	
15	82.90	82.90	103.56	331.61	161.81	321.93	336.51	85.36	293.75	135.70	98.18	98.18	
16	82.90	78.10	100.85	262.50	161.81	312.39	408.80	68.92	175.72	120.55	92.94	95.54	
17	85.36	82.90	103.56	224.90	151.75	266.86	312.39	64.54	161.81	120.55	92.94	95.54	
18	82.90	80.48	103.56	298.36	138.84	224.90	258.18	58.25	253.89	111.89	92.94	87.85	
19	82.90	78.10	100.85	518.15	135.70	186.53	220.90	64.54	1768.57	132.60	82.90	92.94	
20	85.36	80.48	103.56	351.41	138.84	326.76	216.94	117.63	852.06	120.55	151.75	98.18	
21	85.36	66.71	109.08	253.89	132.60	403.40	197.67	132.60	482.22	126.51	193.92	111.89	
22	87.85	66.71	106.30	209.12	398.04	275.68	175.72	95.54	326.76	161.81	155.07	103.56	
23	82.90	66.71	106.30	190.21	607.00	555.37	148.47	73.44	271.25	179.29	151.75	95.54	
24	78.10	66.71	100.85	190.21	312.39	932.02	138.84	66.71	228.94	158.42	135.70	78.10	
25	87.85	68.92	98.18	190.21	241.25	574.46	120.55	100.85	220.90	148.47	132.60	68.92	
26	87.85	71.16	103.56	175.72	216.94	593.88	111.89	132.60	303.00	145.22	129.54	60.31	
27	87.85	78.10	103.56	197.67	158.42	688.76	120.55	103.56	307.68	135.70	117.63	75.75	
28	82.90	98.18	129.54	193.92	135.70	500.02	193.92	82.90	289.18	132.60	120.55	90.38	
29	73.44		190.21	168.69	123.51	387.43	197.67	66.71	387.43	138.84	175.72	95.54	
30	78.10		197.67	168.69	111.89	326.76	142.02	64.54	356.45	151.75	161.81	95.54	
31	73.44		151.75		111.89		228.94	289.18		142.02		87.85	
合計	2,614.47	2,076.46	3,599.53	7,115.16	6,549.94	11,188.16	8,786.75	3,409.85	9,919.18	5,050.58	3,774.53	3,160.30	67,244.91
平均	84.34	74.16	116.11	237.17	211.29	372.94	283.44	109.35	330.64	162.92	125.82	101.95	184.23
最大	12. 09 126.51	28. 24 126.51	29. 00 241.25	19. 10 660.93	23. 03 852.06	24. 07 1.232.93	7. 14 775.68	31. 24 647.24	19. 06 3,169.93	1. 00 321.93	20. 15 237.11	2. 08 165.23	9. 19 3,169.93
最小	4. 19 56.23	6. 21 46.63	10. 18 82.90	4. 18 114.75	30. 17 98.18	2. 15 106.30	27. 18 90.38	29. 23 54.24	7 .22 109.08	17. 19 103.56	15. 22 75.75	26. 19 46.63	2. 6 46.63
自28年至29年間2年 年平均	75.33	71.17	107.51	181.90	210.54	329.72	382.70	176.68	373.53	175.42	116.58	102.40	191.96
自28年至29年間2年 最大	29. 1.12 126.51	29. 2.28 126.51	29 .3.29 241.25	29. 4.19 660.93	28. 5.24 896.77	28. 6. 9 1,549.89	28. 7.20 1.449.89	28. 8.28 1,417.35	28. 9.26 4.206.97	28.10. 3 457.54	29.11.20 237.11	28.12.11 349.76	28. 9.26 4,206.97
自28年至29年間2年 最小	28. 1.31 44.74	29. 2. 6 46.63	28. 3. 1 54.90	4. 4.19 71.17	29. 5.30 98.18	28. 6.23 101.68	29. 7.27 90.38	29. 8.29 54.24	28. 9.12 107.78	28.10.27 99.64	28.11.30 75.24	29.12.26 46.63	28. 1.31 44.74

記事

日流量決定はロ、の方法である。

昭28～29		最大	豊水	平水	低水	渇水	最小	年平均	年総量
流量	当年	3,169.93	216.50	135.12	95.72	66.12	46.63	184.23	5,809.88 ×10⁶
	累年	4.206.97	216.20	129.68	93.66	63.79	44.74	191.96	6,053.65 ×10⁶
流百粁平当域方り	当年	52.67	3.60	2.25	1.59	1.10	0.77	3.06	96.50 ×10⁶
	累年	69.90	3.57	2.15	1.56	1.06	0.74	3.19	100.60 ×10⁶

台帳整理番号、埼玉県、建、 5

利根川水系利根川筋栗橋流量観測所

昭和29年

河口より110.54粁　流域面積8,588.00平方粁　埼玉県北葛飾郡栗橋町

自記

月	一月	二月	三月	四月	五月	六月	七月	八月	九月	十月	十一月	十二月	全年
日													
1	128.54	126.86	210.94	213.10	249.12	175.94	600.24	379.24	545.13	550.03	198.23	226.28	
2	120.27	130.22	226.28	200.32	244.46	187.93	488.04	328.08	540.25	465.18	196.14	202.42	
3	125.20	130.22	206.66	210.94	251.47	275.52	447.29	298.44	511.44	416.83	192.01	192.01	
4	125.20	128.54	198.23	228.51	355.17	375.17	442.88	237.56	438.48	412.57	181.88	185.90	
5	130.22	130.22	206.66	224.05	425.42	309.39	367.11	226.28	331.89	412.57	177.91	170.09	
6	135.35	128.54	230.76	224.05	343.43	260.80	535.40	224.05	253.82	375.17	175.94	173.98	
7	133.63	126.86	215.27	313.09	287.69	662.54	841.10	204.53	213.10	347.32	172.03	162.45	
8	131.92	123.55	204.53	425.42	347.32	1,107.59	799.13	181.88	192.01	316.80	166.25	160.56	
9	128.54	126.86	192.01	395.73	383.33	867.18	641.98	156.83	206.66	320.54	162.45	162.45	
10	128.54	125.20	175.94	313.09	367.11	674.21	641.98	131.92	221.84	302.07	162.45	175.94	
11	131.92	125.20	173.98	263.35	351.23	626.16	741.03	123.55	298.44	277.98	160.56	175.94	
12	137.08	130.22	187.93	249.12	287.69	764.01	787.33	115.45	275.52	275.52	153.14	166.25	
13	128.54	130.22	192.01	416.83	258.57	752.48	724.03	123.55	256.19	268.19	154.98	154.98	
14	128.54	144.11	179.89	579.89	246.79	615.72	584.94	154.98	447.29	256.19	156.83	151.31	
15	125.20	140.57	170.09	550.03	219.64	569.85	530.56	162.45	605.38	242.15	162.45	154.98	
16	125.20	137.08	166.25	456.19	204.53	545.13	631.41	128.54	460.68	228.51	149.49	149.49	
17	125.20	140.57	160.56	383.33	187.93	456.19	590.02	106.09	367.11	224.05	145.89	145.89	
18	123.55	147.69	156.83	412.57	173.98	371.13	502.02	91.38	539.90	215.27	145.89	142.33	
19	125.20	151.31	158.69	631.47	166.25	316.80	404.10	89.96	2,381.69	221.84	145.89	142.33	
20	126.86	140.57	162.45	657.99	168.16	387.44	355.17	158.69	2,101.46	215.27	213.10	135.35	
21	128.54	137.08	164.34	516.19	170.09	516.19	316.80	200.32	1,382.29	224.05	256.19	151.31	
22	135.35	131.92	166.25	412.57	239.85	425.42	270.62	158.69	949.31	260.95	224.05	149.49	
23	131.92	125.20	162.45	343.43	511.44	397.15	239.85	120.27	736.91	275.52	200.32	142.33	
24	130.22	128.54	153.14	316.80	483.42	998.79	213.10	97.13	590.02	246.79	181.88	137.08	
25	138.82	128.54	149.49	248.15	367.11	907.33	194.07	154.98	506.72	224.05	177.91	137.08	
26	133.63	130.22	153.14	268.19	305.72	774.05	181.88	226.28	506.72	213.10	172.03	131.92	
27	128.54	131.92	158.69	284.15	249.12	995.73	168.16	200.32	564.86	210.94	177.91	125.20	
28	131.92	153.14	170.09	316.80	206.66	852.75	213.10	168.16	511.44	208.80	173.98	120.27	
29	128.54		228 51	270.62	179.89	701.67	221.84	142.33	569.85	224.05	239.85	120.27	
30	131.92		273.06	237.56	168.16	595.12	256.19	130.22	620.93	235.28	263.35	123.55	
31	126.86		235.28		162.45		302.07	235.28		215.27		125.20	
合計	4,010.96	3,731.17	5,790.40	10,599.53	8,563.20	17,645.38	14,233.44	5,457.34	18,127.33	8,882.85	5,440.98	4,794.63	107,097.30
平均	129.39	133.26	186.79	353.32	276.23	582.18	459.14	176.05	604.24	286.54	181.37	154.67	293.42
最大	12 .18 147.69	18. 21 164.34	30. 5 302.67	20. 657.99	23. 9 724.03	8 .0 1,237.77	7. 20 921.90	1 .0 425.42	19. 12 3,304.10	1. 0 595.12	29. 18 302.07	1. 0 239.85	9. 19 3,304.10
最小	19. 7 110.72	4. 8 115.45	25. 0 130.22	2. 6 192.01	31. 2 158.69	1. 0 166.25	27. 24 158.69	19 .4 79.07	18. 12 183.89	28. 1 200.32	19. 1 131.92	28. 6 112.29	8. 19 79.07
自13年至29年間17年 年平均	151.97	173.54	152.74	291.07	283.95	326.71	438.43	504.00	340.82	345.47	197.39	149.52	279.63
最大	24. 1. 2 292.00	25. 2.11 413.60	27. 3 21 413.00	14. 4.28 910.00	28. 5.25 864.45	13. 6.30 2,792.00	16. 7.23 10,692.00	15. 8.27 4,333.00	24. 9. 1 9,255.30	20.10. 6 4,822.00	25.11. 1 580.00	25.12. 3 547.10	16. 7.23 10,692.00
最小	15. 1.30 73.00	18. 2.27 75.00	18. 3. 7 72.00	18. 4. 1 94.00	16. 5.16 109.00	21. 6.30 25.00	21. 7. 1 30.00	24. 8.18 51.00	21. 9.13 67.00	15.10.24 138.00	19.11.27 89.00	19.12.24 72.00	21. 6.30 25.00

記事		昭13～29	最大	豊水	平水	低水	渇水	最小	年平均	年総量
日流量決定はロ、の方法である。	流量	当年	3,304.10	343.43	210.94	151.31	123.55	79.07	293.42	9,253.00 ×10⁶
		累年	10,692.00	303.12	191.51	129.59	97.52	25.00	279.63	8,818.41 ×10⁶
	流域百粁平方当り	当年	38.47	4.00	2.46	1.76	1.44	0.92	3.32	107.74 ×10⁶
		累年	124.49	3.53	2.23	1.51	1.14	0.29	3.26	102.81 ×10⁶

台帳整理番号、茨城県、建、 1

利根川水系利根川筋布川流量観測所

昭和29年

河口より76.45粁　流域面積12,458.00平方粁　茨城県北相馬郡利根町大字布川

普通

月	一月	二月	三月	四月	五月	六月	七月	八月	九月	十月	十一月	十二月	全年
日													
1	76.23	51.49	72.29	142.88	167.40	53.03	376.62	226.76	216.40	443.97	194.99	235.40	
2	72.58	50.48	108.13	123.20	156.59	62.14	376.75	228.89	427.76	379.45	178.54	209.05	
3	75.62	52.00	110.22	111.71	147.88	132.07	313.10	219.38	411.69	332.69	171.06	192.09	
4	80.61	50.51	110.97	111.72	167.43	304.89	260.97	191.13	421.81	339.20	167.38	182.34	
5	88.43	48.50	115.47	119.31	179.49	297.75	243.04	158.44	314.18	344.40	163.75	183.29	
6	95.89	49.49	131.99	121.64	188.11	249.81	262.23	138.59	224.81	313.69	167.38	180.43	
7	91.09	50.98	130.36	134.43	193.97	261.11	451.84	121.65	159.61	277.23	170.15	175.72	
8	86.43	46.07	124.78	206.05	213.19	792.54	658.71	101.59	126.44	277.23	158.38	171.08	
9	78.11	42.31	134.51	229.96	253.07	826.80	436.58	85.82	127.16	283.11	147.02	188.13	
10	70.78	41.41	138.57	209.08	250.79	556.94	364.60	71.99	141.08	277.19	139.39	192.00	
11	70.80	42.78	131.19	188.15	264.42	359.00	538.21	67.84	154.87	271.34	132.80	187.14	
12	70.19	47.52	151.37	163.75	226.88	401.57	725.64	57.23	183.30	271.34	127.15	176.67	
13	64.39	43.23	171.08	175.82	175.82	571.01	695.69	52.51	165.58	263.25	123.99	161.96	
14	67.26	45.15	155.71	651.39	147.06	411.86	429.79	61.66	184.57	254.15	120.86	147.88	
15	62.14	49.52	146.23	368.45	147.06	344.42	368.45	76.93	651.59	244.13	128.78	141.06	
16	58.84	57.23	123.20	331.50	132.84	332.73	420.74	76.24	459.99	220.43	129.56	139.39	
17	54.58	62.72	112.46	269.26	120.89	286.90	524.72	59.39	325.32	210.05	123.99	134.43	
18	49.99	71.39	109.48	243.04	105.87	248.59	432.19	55.12	322.63	208.00	122.42	128.76	
19	53.03	79.37	105.09	325.62	85.15	229.97	310.06	41.41	1,235.50	214.17	123.20	123.20	
20	52.00	73.20	97.27	505.42	68.50	202.99	267.92	41.52	2,590.42	220.42	155.14	129.55	
21	48.50	64.39	89.74	407.67	59.39	203.08	225.84	64.54	1,918.63	229.97	194.05	129.55	
22	49.98	60.48	84.47	285.50	93.89	270.33	181.48	91.34	1,214.73	239.71	220.43	130.36	
23	49.49	47.53	81.89	250.86	186.41	266.75	153.98	82.59	709.02	250.79	199.94	121.64	
24	49.49	42.30	80.62	238.63	353.66	381.62	127.95	65.74	518.62	251.97	176.67	120.08	
25	49.49	40.04	78.10	192.02	256.62	764.12	103.72	53.07	423.32	224.71	163.75	113.97	
26	55.73	38.70	83.85	175.72	198.98	574.88	93.14	104.14	374.02	213.14	161.96	109.48	
27	56.70	43.71	92.45	176.65	168.40	524.85	85.78	118.53	386.98	198.93	168.30	108.74	
28	52.02	45.73	102.23	187.14	137.91	581.22	83.82	107.63	460.53	196.94	180.48	100.79	
29	47.03		114.78	182.38	102.81	496.17	128.13	85.18	442.72	213.16	226.88	96.57	
30	45.13		153.98	184.27	62.72	410.26	172.02	78.78	500.68	228.89	262.11	90.43	
31	43.27		158.36		56.16		166.57	104.64		216.26		85.78	
合計	1,965.82	1,433.23	3,600.84	7,013.22	5,069.36	11,399.40	9,980.28	3,090.27	15,793.96	8,109.91	4,900.50	4,586.96	76,948.75
平均	63.41	51.37	116.16	233.77	163.53	379.93	321.94	99.69	526.47	261.61	163.35	147.97	210.82
最大	6. 18 97.95	19. 18 81.89	13. 18 174.78	14. 18 662.22	24. 6 358.98	8. 18 915.56	12. 18 744.68	2. 6 231.03	20. 7 2,800.00	1. 6 458.86	30. 18 264.39	1. 6 241.90	9.20. 7 2,800.00
最小	31. 6 40.48	26. 6 38.70	1. 6 56.16	4. 6 109.48	31. 18 55.10	1. 18 52.00	28. 18 83.17	20. 6 35.97	8. 18 120.08	27. 18 195.94	14. 18 120.08	31. 18 64.47	8.20. 6 35.97
自13年至29年間16年 年平均	85.99	77.67	107.49	181.09	154.00	218.02	327.87	300.04	396.32	392.47	192.24	136.95	214.18
最大	24. 1. 3 463.00	24. 2.15 258.00	26. 3. 2 408.50	29. 4.14 662.22	27. 5.12 540.90	23. 6.22 1,366.00	16 .7.23 6,370.00	21. 8. 3 2,803.00	23. 9.17 7,538.00	20.10. 7 3,380.00	24 11. 1 792.00	24.12. 3 539.00	23. 9.17 7,538.00
最小	28. 1.30 39.30	28. 2.20 30.10	19. 3. 3 33.00	28. 4.27 37.60	28. 5.20 50.30	21. 6.30 15.00	19. 7. 3 7.00	24. 8.18 7.00	19. 9. 5 55.00	26.10. 5 84.10	16.11.21 68.80	18.12.31 51.60	19. 7. 3 7.00

記事		昭13～29	最大	豊水	平水	低水	渇水	最小	年平均	年総量
日流量決定はイ、の方法である。 昭和25年度累年値は成果ないので省く。	流量	当年	2,800.00	243.50	157.50	87.00	43.50	36.97	210.82	6,648.37 ×10⁶
		累年	7,538.00	175.83	142.58	88.24	47.26	7.00	214.18	6,754.38 ×10⁶
	流域百粁平方当り	当年	22.48	1.95	1.26	0.70	0.35	0.30	1.69	53.37 ×10⁶
		累年	60.51	1.91	1.14	0.71	0.38	0.05	1.72	54.24 ×10⁶

台帳整理番号、群馬県、県、 3

利根川水系赤谷川筋富士新田流量観測所

昭和29年

河口より　　粁　流域面積55.57平方粁　群馬県利根郡新治村大字相俣字富士新田　　自　記

月	一月	二月	三月	四月	五月	六月	七月	八月	九月	十月	十一月	十二月	全年
日													
1	1.68	1.64	3.90	3.20	2.65	2.65	4.40	3.05	4.42	3.80	1.95	2.47	
2	1.87	1.64	2.65	5.70	5.90	5.70	3.85	2.60	4.30	3.20	2.47	2.43	
3	1.78	1.70	2.63	4.85	4.10	6.50	3.20	2.47	3.40	3.03	1.90	2.34	
4	1.78	1.70	2.63	5.50	5.30	3.85	3.15	13.40	2.65	3.90	2.08	2.34	
5	1.50	1.70	1.64	5.70	4.55	3.20	3.90	3.20	2.63	2.80	2.08	2.18	
6	1.78	1.70	1.58	24.00	3.65	11.95	3.90	2.63	2.63	2.65	1.95	2.18	
7	1.60	1.64	1.43	22.30	7.05	9.38	4.30	2.63	2.25	2.63	2.18	2.08	
8	1.50	1.64	1.25	13.05	7.18	5.75	3.65	2.10	4.75	2.35	2.18	2.18	
9	1.70	1.70	1.25	6.40	15.20	4.55	3.80	2.15	3.40	2.20	1.64	2.47	
10	1.87	1.50	1.20	4.30	6.80	4.03	4.30	2.35	3.90	2.05	1.28	2.25	
11	1.50	1.58	1.20	5.20	5.90	5.50	4.75	2.10	3.40	2.10	1.43	2.18	
12	1.90	1.68	1.80	38.00	4.85	5.20	4.60	1.90	2.63	2.10	1.50	1.90	
13	1.80	1.87	1.80	9.20	4.23	4.30	4.10	2.10	2.65	2.10	2.34	1.95	
14	1.80	1.70	1.80	13.90	3.70	4.03	3.45	1.80	5.30	1.95	2.43	2.43	
15	1.87	1.70	1.87	6.15	4.06	4.60	5.75	1.80	3.65	2.10	2.25	2.47	
16	1.87	1.95	1.80	6.15	2.78	4.60	4.70	1.80	2.70	2.10	2.18	1.95	
17	1.90	1.28	1.80	8.80	2.70	3.78	3.90	1.80	2.63	1.95	2.25	1.95	
18	1.70	1.15	1.87	32.40	3.80	3.40	4.70	1.80	7.80	2.05	1.87	1.95	
19	1.79	1.05	1.80	10.10	3.40	3.65	3.80	1.85	7.80	1.64	9.70	2.25	
20	1.70	1.05	2.08	5.30	2.80	7.20	3.80	2.40	4.60	1.95	4.60	2.43	
21	1.80	1.05	2.34	3.90	3.20	4.40	3.45	2.25	3.65	2.47	2.80	1.95	
22	1.60	1.05	2.43	3.45	11.50	3.20	3.03	1.95	4.10	2.34	2.60	1.90	
23	1.60	1.05	1.90	3.37	5.20	14.80	2.70	1.80	3.20	2.25	2.47	1.90	
24	1.60	1.05	2.43	3.70	2.00	9.15	2.63	3.20	2.70	1.95	2.34	1.95	
25	1.60	1.05	1.95	3.65	4.42	5.75	2.65	2.63	2.70	1.87	1.95	1.87	
26	1.60	1.90	2.47	2.80	3.65	8.30	2.65	2.50	21.45	1.87	2.43	2.25	
27	1.64	2.80	4.42	2.60	3.20	7.18	2.40	2.20	5.75	1.80	2.18	2.18	
28	1.64	6.80	6.45	2.60	3.00	5.50	2.43	1.95	6.10	1.45	2.63	1.90	
29	1.64		5.50	3.20	3.20	5.20	2.20	1.95	5.75	3.20	3.20	1.95	
30	1.64		3.45	4.25	2.83	3.85	2.90	2.00	4.42	2.30	2.63	2.18	
31	1.64		3.07		3.20		2.40	8.40		2.30		2.08	
合計	52.89	48.32	74.39	263.72	146.00	171.15	111.44	86.76	137.31	72.45	75.49	66.49	1,306.41
平均	1.71	1.73	2.40	3.79	4.71	5.71	3.59	2.79	4.58	2.34	2.52	2.14	3.58
最大	17. 6 1.90	28. 6 6.80	28 .6 6.45	12 .6 38.00	9. 6 15.20	23. 6 14.80	15. 6 5.75	4. 6 13.40	26. 6 21.45	4. 6 3.90	19. 6 9.70	1. 6 2.47	4.12. 6 38.00
最小	8. 6 1.50	19. 6 1.05	10. 6 1.20	27. 6 2.60	17. 6 2.70	1. 6 2.65	29. 6 2.20	14. 6 1.80	7. 6 2.25	28. 6 1.45	10. 6 1.28	25. 6 1.87	2.19. 6 1.05
自28年至29年2年間 年平均	1.63	1.48	2.54	6.47	8.47	6.10	5.07	2.95	6.25	1.98	2.36	2.25	3.96
自28年至29年2年間 最大	29. 1.17 1.90	29. 2.28 6.80	29. 3.28 6.45	29. 4.12 38.00	28. 5.24 118.20	28. 6. 9 27.80	28. 7. 5 14.70	29. 8. 4 13.40	28. 9.26 117.35	29. 10. 4 3.90	29. 11. 19 9.70	28. 12. 14 3.20	28. 5.24 118.20
自28年至29年2年間 最小	28. 1. 4 1.25	28. 2. 6 0.70	28. 3.12 0.65	29. 4.27 2.60	29. 5.17 2.70	28. 6.22 2.63	29. 7.29 2.20	28. 8.19 1.80	28. 9.12 2.20	28. 10.31 1.39	28. 11.21 1.25	28. 12.28 1.70	28. 3.12 0.65

記事　回流量決定はロ、の方法である。

昭28～29		最大	豊水	平水	低水	渇水	最小	年平均	年総量
流量	当年	38.00	3.90	2.68	1.90	1.20	1.05	3.58	112.90 ×10⁶
	累年	118.20	3.90	2.70	1.78	1.15	0.65	3.96	124.88 ×10⁶
流域百粁平方当り	当年	68.40	7.03	4.82	3.42	2.16	1.89	6.44	203.09 ×10⁶
	累年	212.30	7.03	4.86	3.21	2.03	1.17	7.13	224.85 ×10⁶

台帳整理番号、群馬県、建

利根川水系片品川筋老神流量観測所

昭和29年

河口より　　粁　流域面積494.00平方粁　群馬県利根郡東村大字老神　　自　記

月	一月	二月	三月	四月	五月	六月	七月	八月	九月	十月	十一月	十二月	全年
日													
1	—	—	—	—	—	—	—	—	—	—	—	—	
2	—	—	—	—	—	—	—	—	—	—	—	—	
3	—	—	—	—	—	—	—	—	—	—	—	—	
4	—	—	—	—	—	—	—	2.20	—	—	—	—	
5	—	—	—	—	—	—	—	—	—	—	—	—	
6	—	—	—	—	—	—	—	—	—	—	—	—	
7	—	—	—	—	—	—	14.69	—	—	—	—	—	
8	—	—	—	—	—	15.38	—	—	2.32	—	—	—	
9	1.86	—	—	—	—	—	—	—	—	—	—	—	
10	—	—	1.42	—	—	—	—	—	—	—	—	—	
11	—	—	—	—	—	—	—	—	—	—	—	1.79	
12	—	—	—	—	18.39	—	—	—	—	—	1.58	—	
13	—	—	—	—	—	—	—	—	—	—	—	—	
14	—	—	—	—	—	—	—	—	—	2.10	—	—	
15	—	—	—	—	—	—	—	—	—	—	—	—	
16	—	—	—	—	—	—	—	—	—	—	—	—	
17	—	—	—	—	—	—	—	—	—	—	—	—	
18	—	—	—	—	—	—	—	—	—	—	—	—	
19	—	—	—	—	—	—	—	—	—	—	—	—	
20	—	—	—	—	—	—	5.29	—	—	—	—	—	
21	—	—	—	—	—	—	—	—	—	—	—	1.94	
22	—	—	—	—	—	—	—	—	1.72	—	—	—	
23	—	—	—	—	—	—	—	—	—	—	—	—	
24	—	—	1.06	—	—	—	—	—	—	—	2.09	—	
25	—	—	—	—	—	10.70	—	1.47	—	—	—	—	
26	—	—	—	—	—	—	—	—	—	—	—	—	
27	—	—	—	—	6.47	—	—	—	—	—	—	—	
28	—	—	—	—	—	—	—	—	—	—	—	—	
29	—	—	—	—	—	—	—	—	—	—	—	—	
30	—	—	—	14.73	—	—	—	—	—	—	—	—	
31	—	—	—	—	—	—	—	—	—	—	—	—	
合計	—	—	—	—	—	—	—	—	—	—	—	—	
平均	—	—	—	—	—	—	—	—	—	—	—	—	
最大	—	—	—	—	—	—	—	—	—	—	—	—	
最小	—	—	—	—	—	—	—	—	—	—	—	—	
自年至年間 年平均	—	—	—	—	—	—	—	—	—	—	—	—	—
自年至年間 最大	—	—	—	—	—	—	—	—	—	—	—	—	—
自年至年間 最小	—	—	—	—	—	—	—	—	—	—	—	—	—

記事　昭和29年度は流量曲線作成不可能に付、実測値のみを記入した。

		最大	豊水	平水	低水	渇水	最小	年平均	年総量
流量	当年	—	—	—	—	—	—	—	—
	累年	—	—	—	—	—	—	—	—
流域百粁平方当り	当年	—	—	—	—	—	—	—	—
	累年	—	—	—	—	—	—	—	—

台帳整理番号、群馬県、建、19

利根川水系吾妻川筋岩島流量観測所

昭和29年

河口より　粁　流域面積741.00平方粁　群馬県吾妻郡原町大字岩島字三島　自記

月	一月	二月	三月	四月	五月	六月	七月	八月	九月	十月	十一月	十二月	全年
日													
1				16.14	17.33	11.83	24.33	13.08	18.47	13.37	8.50	4.34	
2				16.40	15.73	15.44	19.66	11.77	18.00	11.86	9.63	4.69	
3				15.17	18.73	23.26	20.18	9.42	15.33	14.37	9.34	4.58	
4				16.19	23.10	20.58	18.14	9.07	15.50	15.91	9.77	4.28	
5				15.81	18.39	14.77	19.44	9.19	16.70	11.05	9.92	5.13	
6				21.43	16.25	24.15	23.46	7.26	8.38	10.46	10.22	5.86	
7				20.89	18.56	56.31	24.83	5.76	7.57	10.13	10.07	5.42	
8				18.35	19.22	34.48	19.38	5.75	9.52	9.84	10.68	5.31	
9				16.42	19.06	20.41	17.73	5.53	7.92	8.43	10.83	5.31	
10				16.56	19.80	22.48	26.48	5.31	8.88	8.48	11.62	5.42	
11				15.33	16.75	26.52	25.82	4.90	7.61	7.18	11.94	5.20	
12				36.42	17.79	23.28	25.82	5.53	6.45	7.80	12.43	6.01	
13				32.08	17.25	21.83	18.16	5.41	16.11	6.57	10.36	6.81	
14				24.90	15.73	21.03	16.02	5.31	27.33	6.34	5.86	5.11	
15				21.30	16.63	19.47	20.74	5.31	15.03	5.64	4.88	3.71	
16				20.50	18.84	17.61	20.64	4.89	11.34	5.09	4.88	3.90	
17				17.77	16.93	16.96	16.78	4.69	10.08	5.53	4.88	3.72	
18				30.29	18.59	19.17	15.82	5.43	18.82	5.53	4.30	3.81	
19				28.43	18.62	21.30	15.08	23.99	27.56	5.20	8.06	3.99	
20				22.17	19.03	26.81	15.28	23.09	19.09	5.11	7.75	3.91	
21				20.44	20.50	22.65	14.89	11.08	10.69	7.69	4.38	2.86	
22				19.38	37.26	21.45	13.30	10.25	11.01	7.57	4.59	3.03	
23				17.38	26.48	24.83	12.77	9.63	13.94	5.75	4.88	3.37	
24				18.41	19.42	33.10	13.12	10.85	12.13	6.55	4.48	3.57	
25				16.56	17.79	28.01	16.62	11.94	11.14	5.31	4.48	3.72	
26				16.31	17.61	31.22	18.96	10.25	24.42	5.32	4.29	4.09	
27				16.98	14.36	36.01	12.87	10.22	16.37	5.65	4.19	4.18	
28				17.25	12.96	28.27	12.00	4.89	19.09	6.83	7.10	3.81	
29				15.90	11.64	25.80	10.36	5.32	29.87	7.06	7.25	3.90	
30				18.66	11.79	28.00	21.11	5.48	21.58	7.44	4.68	3.91	
31					13.10		17.45	27.99		8.79		3.53	
合計				599.82	565.24	737.03	567.24	288.59	455.93	247.85	226.24	136.52	
平均				19.99	18.23	24.57	18.30	9.31	15.20	8.00	7.54	4.40	
最大				12. 21 38.81	22. 17 49.70	7. 04 76.42	10. 23 35.07	31 .13 49.04	19. 02 40.26	4 .01 20.36	12. 13 12.76	12. 24 6.93	6. 7.04 76.42
最小				3. 03 10.82	11. 08 10.52	1. 22 10.21	29. 22 7.95	17. 14 4.28	12. 24 5.97	20. 05 4.47	18. 08 3.71	21. 06 2.86	12.21. 6 2.86
自29年至29年間1年 年平均				—	—	—	—	—	—	—	—	—	—
自29年至29年間1年 最大				—	—	—	—	—	—	—	—	—	—
自29年至29年間1年 最小				—	—	—	—	—	—	—	—	—	—

記事

日流量決定はイ．の方法である。
29年度流量は19.81m³/s 以上は低水時流量曲線より推定したものである。

		最大	豊水	平水	低水	渇水	最小	年平均	年総量
流量	当年	—	—	—	—	—	—	—	—
	累年	—	—	—	—	—	—	—	—
流域百粁平方当り	当年	—	—	—	—	—	—	—	—
	累年	—	—	—	—	—	—	—	—

台帳整理番号、群馬県、建、4

利根川水系烏川筋岩鼻流量観測所

昭和29年

利根川合流点より8.20粁　流域面積1,188.00平方粁　群馬県群馬郡岩鼻村大字岩鼻　自記

月	一月	二月	三月	四月	五月	六月	七月	八月	九月	十月	十一月	十二月	全年
日													
1	7.66	6.06	10.06	8.91	15.08	22.31	86.61	41.01	74.59	50.96	21.01	23.20	
2	7.32	6.06	9.85	8.35	12.31	25.95	68.58	41.01	78.04	44.84	20.07	21.48	
3	7.16	5.75	9.67	7.83	22.79	31.78	169.48	32.20	63.18	45.05	19.84	20.77	
4	6.99	5.76	13.36	7.32	61.55	23.79	81.86	60.27	46.22	49.07	19.61	19.63	
5	6.99	5.46	17.75	6.99	38.79	17.80	82.46	59.28	35.60	41.48	18.71	18.27	
6	6.83	5.32	15.50	8.07	25.57	50.86	266.00	61.84	30.41	37.87	18.71	17.62	
7	6.67	5.18	13.40	12.00	35.80	263.87	239.00	33.28	25.75	37.56	18.71	17.19	
8	6.21	5.18	13.62	12.53	41.80	126.02	133.24	25.49	27.39	35.71	18.49	16.76	
9	5.75	5.18	12.74	10.06	30.34	98.57	101.15	20.93	51.86	33.57	17.84	16.14	
10	5.90	5.18	11.44	8.53	25.20	86.27	93.28	17.97	193.51	32.39	17.19	15.52	
11	5.76	5.18	11.65	8.00	19.70	101.44	96.85	17.00	151.81	31.22	16.76	15.32	
12	5.46	5.32	11.86	8.01	16.02	98.58	116.74	15.03	71.78	30.66	16.76	15.32	
13	5.46	5.76	11.86	14.53	14.08	74.43	102.03	50.73	73.45	28.70	16.55	14.73	
14	5.46	6.52	11.24	25.67	13.40	70.05	82.96	42.61	67.45	27.06	16.55	13.94	
15	5.32	6.68	10.23	25.76	14.31	74.82	86.61	18.67	46.98	24.98	16.34	13.75	
16	5.18	6.36	10.23	23.02	12.15	61.64	83.03	14.11	35.65	23.94	15.32	13.53	
17	5.46	7.50	9.09	19.41	10.04	52.70	75.84	11.48	38.47	23.94	15.32	13.15	
18	5.46	8.54	8.35	15.74	9.28	49.16	65.48	10.23	185.97	24.71	15.32	12.81	
19	5.46	7.50	8.35	27.39	8.53	48.93	62.66	14.32	756.21	25.22	18.16	12.45	
20	6.07	6.68	8.72	21.15	8.53	139.19	57.71	30.33	218.00	24.19	21.01	12.26	
21	7.00	6.36	9.85	15.98	8.20	106.37	55.91	17.47	104.00	30.74	21.01	12.26	
22	6.84	5.91	10.23	12.96	152.04	73.32	46.34	14.58	76.50	35.14	26.51	12.08	
23	6.68	5.32	9.65	11.45	127.47	241.95	38.62	11.51	56.00	30.12	18.95	11.90	
24	6.83	5.18	9.46	10.63	57.77	259.00	34.52	33.62	49.92	33.45	17.40	11.90	
25	6.67	5.18	8.90	9.66	40.37	130.86	29.38	61.11	49.57	25.47	16.35	11.73	
26	6.21	5.18	8.53	9.28	29.78	190.74	24.83	41.47	53.46	24.70	15.52	11.55	
27	5.90	5.18	8.35	13.62	22.20	192.00	42.19	27.09	42.55	24.19	15.32	11.21	
28	6.52	6.19	8.72	12.53	17.72	119.36	50.27	20.51	59.10	24.44	29.38	10.86	
29	6.83		11.03	10.44	15.27	95.13	32.95	17.11	70.50	23.69	37.94	10.86	
30	6.07		10.63	13.61	14.07	90.44	25.46	19.14	64.00	22.70	27.40	10.70	
31	5.61		9.84		22.55		35.49	49.40		21.97		10.36	
合計	193.73	165.67	334.16	399.43	942.71	3,017.33	2,567.53	930.80	2,897.92	969.73	584.05	449.25	13.452.31
平均	6.25	5.92	10.78	13.31	30.41	100.58	82.82	30.03	96.60	31.28	19.47	14.49	36.86
最大	1. 6.00 8.00	18. 20.00 9.08	4. 24.00 18.01	14. 10.00 30.63	22. 18.15 295.00	6. 6.30 441.00	6. 6.00 327.00	4. 5.30 93.22	19. 2.25 1,787.00	1. 6.00 55.00	29. 2.00 45.51	1. 0.30 24.44	9. 19 1,787.00
最小	15. 21.00 5.18	6. 18.00 5.18	18. 1.00 8.35	6. 1.00 6.67	21. 5.00 7.32	2. 4.00 14.07	27. 16.00 22.42	24. 5.00 9.08	9. 20.00 24.20	31. 21.00 21.48	16. 1.00 15.32	31. 24.00 10.19	1. 15 5.18
自25年至29年間5年 年平均	8.96	8.57	14.82	27.48	15.82	48.98	70.11	76.10	51.38	29.68	18.28	10.91	31.76
自25年至29年間5年 最大	25. 1.31 15.12	25. 2.10 23.34	26. 3. 2 87.25	26. 4. 4 170.82	29. 5.22 295.00	29. 6. 6 441.00	29. 7. 6 327.00	27. 8. 6 478.48	29. 9.19 1,787.00	25.10. 5 125.70	25.11. 1 125.70	28.12.10 33.63	29. 9.19 1,787.00
自25年至29年間5年 最小	28. 1.24 3.83	28. 2. 1 4.02	28. 3.11 4.02	28. 4.28 1.91	27. 5.26 1.66	27. 6. 2 2.25	25. 7.26 5.35	28. 8.22 2.90	27. 9. 1 4.01	27.10.26 4.01	27.11.20 2.47	27.12.28 1.15	27.12.28 1.15

記事

日流量決定はイ、の方法である。
9月19日台風14号関東南端へ上陸す。

昭25～29		最大	豊水	平水	低水	渇水	最小	年平均	年総量
流量	当年	1,787.00	38.79	17.97	10.15	5.25	5.18	36.86	1,162.28 ×10⁶
	累年	1,787.00	37.13	15.15	9.72	5.52	1.15	31.76	1,001.26 ×10⁶
流域百粁平方当り	当年	150.43	3.27	1.51	0.85	0.44	0.44	3.10	97.84 ×10⁶
	累年	150.43	3.13	1.27	0.82	0.46	0.09	2.67	84.36 ×10⁶

台帳整理番号、群馬県、県、4

利根川水系鏑川筋下仁田流量観測所

昭和29年

河口より　粁　流域面積294.00平方粁　郡馬県甘楽群下仁田町大字下仁田

普　通

月	一月	二月	三月	四月	五月	六月	七月	八月	九月	十月	十一月	十二月	全年
日													
1	1.16	0.68	1.46	0.48	6.60	6.87	13.88	8.28	12.39	6.21	4.44	7.28	
2	1.16	0.68	1.46	0.48	6.21	6.87	12.39	8.28	13.88	6.21	4.44	6.87	
3	1.16	0.68	1.46	0.90	5.96	7.56	13.88	7.99	12.39	6.60	4.44	6.60	
4	1.16	0.68	1.46	0.90	12.03	5.96	12.39	7.56	9.82	6.21	4.44	6.21	
5	1.16	0.68	1.46	0.90	9.50	5.00	12.39	7.56	9.03	6.21	4.22	6.21	
6	1.16	0.68	1.46	1.46	6.60	9.03	19.53	8.73	8.73	6.21	3.91	6.21	
7	1.16	0.68	1.46	2.14	9.03	19.53	19.07	8.28	7.56	5.96	3.91	5.96	
8	1.16	0.68	1.46	2.14	8.28	12.39	15.25	8.28	7.56	5.59	3.91	4.22	
9	1.16	0.68	1.46	2.14	8.28	12.03	14.26	7.28	7.56	5.59	3.91	3.91	
10	1.16	0.48	1.46	2.14	8.28	12.39	14.26	6.87	12.39	5.59	3.91	3.91	
11	1.16	0.48	1.16	2.14	6.87	15.25	13.88	6.87	12.39	5.59	3.91	3.91	
12	1.16	0.48	1.16	2.14	6.60	13.88	14.26	6.21	9.03	5.59	3.91	3.71	
13	1.16	0.48	1.16	3.91	5.96	12.39	13.31	6.21	9.03	5.59	3.91	3.42	
14	1.16	0.48	1.16	9.82	4.44	12.03	12.39	6.21	9.03	5.59	3.71	3.42	
15	1.16	0.68	1.16	5.00	4.44	11.50	12.39	6.21	9.03	5.59	3.42	3.42	
16	1.16	0.68	0.48	4.44	4.12	9.03	11.50	4.44	9.03	5.59	3.42	3.71	
17	1.16	0.68	0.48	4.44	5.00	9.03	11.50	4.44	6.21	5.59	3.42	3.91	
18	1.16	0.90	0.48	5.59	5.00	7.56	9.03	5.59	12.39	5.59	3.42	3.91	
19	1.16	0.90	0.48	5.59	4.44	7.28	9.03	3.91	41.91	5.00	3.23	3.91	
20	1.16	0.90	0.90	5.59	4.44	16.27	9.03	5.59	26.93	4.44	3.42	3.91	
21	1.16	0.90	0.90	5.96	5.35	12.39	8.73	6.21	13.31	6.21	3.23	3.71	
22	1.16	0.90	0.90	4.44	18.41	12.03	8.28	4.44	10.31	5.96	3.42	3.42	
23	0.90	0.90	0.90	4.44	12.39	20.21	8.28	3.91	9.03	5.59	3.42	3.42	
24	0.90	0.90	0.90	3.91	9.03	17.32	8.28	9.03	8.28	5.59	3.42	3.42	
25	0.90	0.90	0.90	3.91	8.28	14.85	8.28	11.50	7.51	5.59	3.42	3.42	
26	0.90	0.90	0.68	3.91	8.28	17.32	7.56	9.03	7.56	5.00	3.23	3.42	
27	0.90	0.90	0.68	4.44	7.56	15.86	7.56	7.99	6.60	4.44	2.96	3.42	
28	0.90	1.46	0.68	4.44	7.56	14.26	7.56	7.56	6.21	4.44	5.59	3.23	
29	0.68		0.90	4.44	6.87	14.26	7.56	6.87	6.21	4.44	8.28	3.23	
30	0.68		0.90	6.21	6.87	14.26	7.56	6.21	6.87	4.44	7.56	2.96	
31	0.68		0.48		7.56		8.28	10.64		4.44		2.96	
合計	32.96	21.02	32.04	108.44	230.24	364.61	351.55	218.18	328.23	170.68	121.83	131.22	2,111.00
平均	1.06	0.75	1.03	3.61	7.43	12.15	11.34	7.04	10.94	5.51	4.06	4.23	5.78
最大	1. 1.16	28. 1.46	1. 1.46	14. 6 10.64	22. 18 25.61	7. 6 25.61	6. 6 20.68	24. 18 13.31	18. 24 114.77	3. 18 6.87	28. 18 9.03	1. 6 7.56	9.18.24 114.77
最小	29. 0.68	10. 0.48	31. 0.48	1. 0.48	16. 18 3.91	5. 18 4.44	26. 7.56	19. 3.91	28. 6.21	20. 18 4.44	19. 18 2.96	29. 18 2.96	29. 2.10 0.48
自年至年間 年平均	—	—	—	—	—	—	—	—	—	—	—	—	—
自年至年間 最大	—	—	—	—	—	—	—	—	—	—	—	—	—
自年至年間 最小	—	—	—	—	—	—	—	—	—	—	—	—	—

記事	日流量決定はハ、の方法である。	昭29		最大	豊水	平水	低水	渇水	最小	年平均	年総量
		流量	当年	114.77	7.99	5.23	2.00	0.48	0.48	5.78	182.28 ×10⁶
			累年	114.77	7.99	5.23	2.00	0.48	0.48	5.78	182.28 ×10⁶
		流域百粁平方当り	当年	39.04	2.72	1.78	0.68	0.16	0.16	1.97	62.13 ×10⁶
			累年	39.04	2.72	1.78	0.68	0.16	0.16	1.97	62.13×10₆

台帳整理番号、群馬県、県、1

利根川水系鏑川筋塩畑堂流量観測所

昭和29年

烏川合流点より15.50粁　流域面積459.64平方粁　群馬県甘楽郡小野村大字後賀

自　記

月	一月	二月	三月	四月	五月	六月	七月	八月	九月	十月	十一月	十二月	全年
日													
1	1.39	1.57	3.68	2.88	7.86	13.08	49.15	16.47	32.29	15.30	6.30	9.61	
2	1.39	1.39	3.14	3.68	6.30	14.17	57.78	14.73	36.62	13.62	5.58	8.71	
3	1.39	1.39	2.64	3.40	21.62	15.88	65.90	11.03	28.23	14.73	5.58	7.86	
4	1.39	1.39	2.88	3.40	37.52	12.55	46.09	10.07	20.93	14.73	5.23	7.06	
5	1.57	1.23	7.46	2.88	26.69	10.54	69.54	33.99	17.08	11.52	4.90	6.67	
1	1.57	1.23	6.30	3.40	21.62	50.19	93.46	23.01	14.73	11.52	4.58	6.30	
7	1.57	1.23	5.58	3.68	12.55	78.42	87.84	14.17	13.62	12.03	4.58	6.30	
8	1.57	1.07	5.58	3.40	17.69	43.14	63.52	11.52	13.62	10.54	4.58	5.93	
9	1.39	1.07	5.23	2.88	14.73	37.52	47.10	10.07	32.29	10.07	4.58	5.58	
19	1.57	0.92	4.90	2.88	12.55	46.09	47.10	10.54	109.81	9.15	4.58	5.58	
11	1.57	1.07	4.58	2.40	10.54	33.99	54.46	10.07	48.12	9.15	4.90	5.58	
12	1.39	0.92	3.97	2.40	9.15	47.10	62.35	9.61	29.02	9.15	4.58	8.58	
13	1.39	1.23	4.58	4.58	7.86	57.78	51.24	15.88	23.72	8.28	4.58	5.58	
14	1.57	1.39	4.58	15.30	7.46	33.99	43.14	12.55	19.61	7.86	4.58	5.23	
15	1.39	2.40	4.58	9.61	7.46	33.99	48.12	8.71	14.17	7.46	4.58	4.90	
16	1.39	2.64	4.90	7.46	6.67	29.02	42.17	5.23	12.03	7.06	4.58	4.58	
17	1.39	2.64	4.90	6.30	6.30	25.18	39.35	4.90	13.62	7.46	4.58	4.58	
18	1.39	3.68	4.90	8.28	5.93	23.01	33.99	11.03	162.99	7.46	4.27	4.58	
19	1.39	2.88	4.90	9.15	5.58	48.12	29.82	4.58	127.49	7.06	5.93	4.27	
20	1.57	2.40	5.23	7.46	5.23	69.54	30.63	11.52	47.10	8.28	7.06	4.27	
21	1.76	2.18	5.93	6.30	10.54	45.10	29.82	7.06	33.99	12.55	7.87	4.27	
22	1.57	2.18	5.58	5.58	51.24	37.52	25.93	5.58	29.02	13.08	7.06	4.27	
23	1.57	1.97	5.23	5.23	45.10	77.12	23.72	4.58	20.93	10.54	5.93	3.97	
24	1.57	1.76	4.90	4.90	25.93	73.28	18.96	21.62	19.61	10.07	5.23	3.97	
25	1.57	2.18	4.58	4.58	20.93	55.55	17.08	29.82	15.30	8.71	4.90	3.68	
26	1.39	2.88	3.97	4.27	16.47	73.28	15.88	18.32	15.30	7.86	4.90	3.68	
27	1.39	2.88	4.27	5.58	14.17	67.10	18.32	13.62	13.62	7.06	4.90	3.68	
28	1.23	4.27	4.27	5.93	13.08	53.38	15.30	11.03	18.32	6.67	13.62	3.40	
29	1.39		4.90	5.23	12.03	51.24	16.47	9.61	20.26	6.67	15.88	3.40	
30	1.23		4.58	7.46	11.03	50.19	18.32	13.62	17.08	6.30	11.03	3.40	
31	1.07		3.97		19.61		18.32	20.93		6.30		3.40	
合計	44.98	54.04	146.69	160.48	491.44	1,307.06	1,280.87	405.47	1,020.52	298.24	181.44	159.87	5,551.10
平均	1.45	1.93	4.73	5.35	15.85	43.57	41.32	13.08	34.02	9.62	6.05	5.16	15.21
最大	22. 6 1.97	28. 24 5.93	5. 15 7.46	14. 10 20.26	22. 17 102.22	7. 7 120.91	6. 6 108.27	5. 20 77.12	19. 0 461.17	4. 4 16.47	28. 22 26.69	1. 7 10.07	9.19. 0 461.17
最小	31. 18 0.78	10. 11 0.78	4. 12 1.97	12. 17 2.18	21. 11 4.90	6. 7 10.07	28. 24 11.03	24. 18 3.68	17. 6 11.03	31. 11 5.58	18. 10 3.97	28. 17 3.14	1.31.18 0.78
自28年至29年2年間 年平均	2.17	1.76	4.99	4.46	12.38	36.35	57.91	14.67	31.70	10.94	4.77	3.87	15.50
自28年至29年2年間 最大	28. 1. 1 4.93	29. 2.28 5.93	28. 3.30 19.73	29. 4.14 20.26	28. 5.24 137.80	28. 6. 8 541.86	28. 7.20 573.78	28. 8.28 236.77	28. 9.25 589.08	28.10. 2 46.72	29.11.28 26.69	29.12. 1 10.07	28. 9. 2 589.08
自28年至29年2年間 最小	29. 1.31 0.78	28. 2.10 0.40	28. 3.11 1.61	28. 4.26 0.40	28. 5. 4 0.90	28. 6.22 0.00	28. 7.17 4.93	28. 8.22 0.00	28. 9.11 2.52	28.10.26 5.19	28.11.26 2.03	28.12.29 1.83	28. 6.22 0.00

記事	日流量決定はロの方法である。	昭28～29		最大	豊水	平水	低水	渇水	最小	年平均	年総量
		流量	当年	461.17	17.08	7.34	4.42	1.34	0.78	15.21	479.66 ×10⁶
			累年	589.08	—	—	—	—	0.00	15.50	488.81 ×10⁶
		流域百粁平方当り	当年	100.33	3.72	1.60	0.96	0.29	0.17	3.31	104.38 ×10⁶
			累年	128.15	—	—	—	—	0.00	3.46	109.11 ×10⁶

台帳整理番号、群馬県、県、2

利根川水系広瀬川筋下武士流量観測所

昭和29年

利根川合流点より2.65粁　流域面積339.20平方粁　群馬県佐波郡剛志村大字下武士　自記

月 / 日	一月	二月	三月	四月	五月	六月	七月	八月	九月	十月	十一月	十二月	全年
1	11.71	12.17	9.94	10.81	6.51	12.65	31.55	33.17	35.67	26.21	17.60	17.60	
2	13.13	12.17	10.81	10.81	6.85	12.65	29.20	32.35	33.17	23.37	17.60	17.60	
3	13.13	13.13	9.53	11.26	7.57	13.62	30.75	32.35	29.97	26.94	16.42	17.01	
4	13.13	13.13	11.71	10.37	6.85	13.13	29.20	29.20	26.94	26.94	16.42	17.60	
5	13.13	13.62	11.71	7.94	6.16	15.14	39.15	29.20	24.07	25.48	16.42	17.01	
6	11.71	13.13	12.65	7.94	6.85	22.69	52.59	29.20	22.69	24.07	18.81	15.85	
7	10.81	10.37	12.17	5.20	6.85	25.32	47.56	26.21	22.69	24.07	15.29	15.29	
8	12.17	13.13	11.71	5.83	6.51	23.99	34.82	26.94	23.37	23.37	15.29	15.85	
9	13.62	13.13	11.26	5.20	6.85	17.87	55.73	25.48	26.21	22.02	15.29	17.01	
10	13.13	11.26	12.17	4.33	6.85	18.44	61.17	24.77	29.97	21.36	15.29	16.42	
11	13.13	10.81	16.75	4.05	6.85	20.21	41.86	24.07	24.77	20.71	14.20	15.85	
12	12.17	10.81	15.67	4.05	7.20	21.43	37.39	24.77	24.77	19.43	16.42	15.85	
13	13.13	9.94	15.67	5.20	7.94	20.82	35.67	26.94	32.35	18.81	15.85	15.29	
14	11.71	9.94	15.14	6.16	7.94	19.02	33.17	28.43	34.82	19.42	15.29	15.29	
15	10.81	9.53	11.26	5.83	7.57	22.69	38.26	29.97	26.94	17.60	15.85	15.29	
16	9.94	6.85	11.26	5.83	7.94	20.21	38.26	28.43	25.48	19.43	15.85	15.29	
17	9.17	7.57	11.26	5.51	8.72	17.87	36.52	27.68	31.55	17.60	15.29	14.74	
18	9.94	7.57	10.81	6.85	9.12	17.87	33.17	24.77	99.08	18.20	14.74	15.85	
19	9.53	6.51	10.81	7.94	7.94	20.82	32.35	26.94	93.50	16.42	14.74	15.85	
20	9.94	7.20	10.81	7.94	8.32	20.82	33.17	26.21	41.86	18.81	18.81	15.85	
21	13.62	8.32	10.81	7.94	7.94	20.21	31.55	23.37	36.52	18.81	18.20	15.85	
22	11.71	7.57	9.94	7.94	9.94	20.82	35.67	22.02	33.17	18.81	18.20	15.29	
23	13.13	7.20	10.81	7.57	10.81	28.81	33.17	20.71	33.17	18.81	18.20	15.85	
24	13.62	7.20	10.37	6.85	10.81	27.39	32.35	21.36	33.17	20.06	18.81	15.85	
25	12.17	11.71	10.37	6.51	11.71	26.00	29.20	24.07	33.17	18.81	17.01	14.20	
26	12.17	12.65	9.94	5.83	12.17	35.66	26.94	25.48	34.82	18.20	16.42	13.67	
27	11.71	9.94	10.37	6.85	11.71	28.10	29.97	26.94	26.21	17.60	17.01	14.20	
28	12.17	10.37	10.81	6.85	11.26	28.81	33.17	23.37	29.20	17.60	19.43	13.15	
29	12.17		11.26	6.85	11.71	22.69	29.97	22.69	29.97	19.43	18.20	13.15	
30	12.65		10.37	6.85	12.17	23.34	66.85	28.43	29.97	17.60	17.60	13.15	
31	12.17		9.94		12.17		53.63	34.82		17.60		13.15	
合計	372.43	286.93	358.09	209.09	269.79	639.09	1,174.01	830.34	1,029.24	633.60	500.55	479.90	6,783.06
平均	12.01	10.25	11.55	6.97	8.70	21.30	37.87	26.79	34.31	20.44	16.69	15.48	18.58
最大	9. 12 14.12	5. 11 14.12	12. 9 18.44	3. 16 11.71	26. 17 13.13	26. 13 42.77	30. 23 124.60	31. 17 40.04	19. 1 200.18	1. 7 60.06	28. 21 22.02	1 17.60	9.19. 1 200.18
最小	18. 7 8.32	16. 20 6.51	4. 9 8.32	11. 14 3.79	5. 8 6.16	4. 4 12.17	26. 6 26.21	23. 20 20.06	8. 2 22.02	20. 5 15.29	19. 11 13.67	28 13.15	4.11.14 3.79
自28年至29年2年間 年平均	11.97	11.00	10.88	7.35	11.84	20.60	33.54	26.13	32.29	22.81	18.45	16.33	18.60
自28年至29年2年間 最大	29. 1. 9 14.12	29. 2. 5 14.12	29. 3.12 18.44	29. 4. 3 11.71	28. 5.24 42.97	29. 6.26 42.77	29. 7.30 124.60	28. 8.28 51.33	29. 9.19 200.18	29.10. 1 60.06	28.11.16 22.56	28.12.10 30.16	29. 9.19 200.18
自28年至29年2年間 最小	29. 1.18 8.32	29. 2.16 6.51	28. 3.26 6.72	29. 4.11 3.79	29. 5. 5 6.16	29. 6. 4 12.17	28. 7. 3 13.38	28. 8.22 17.36	28. 9.15 18.65	29.10.20 15.29	29.11.19 13.67	28.12. 8 10.34	29. 4.11 3.79

記事：日流量決定はロの方法である。

昭28～29		最大	豊水	平水	低水	渇水	最小	年平均	年総量
流量	当年	200.18	24.10	15.62	10.85	5.88	3.79	18.58	585.94 ×10⁶
流量	累年	200.19	22.33	17.68	11.92	6.85	3.79	18.60	586.57 ×10⁶
流百粁平当域方り	当年	59.02	7.10	4.60	3.20	1.73	1.12	5.48	172.82 ×10⁶
流百粁平当域方り	累年	59.02	6.58	5.21	3.51	2.02	1.12	5.48	172.82 ×10⁶

台帳整理番号、埼玉県、県、2

利根川水系小山川筋大寄流量観測所

昭和29年

利根川合流点より3.90粁　流域面積234.10平方粁　埼玉県深谷市大字上敷免　普通

月 / 日	一月	二月	三月	四月	五月	六月	七月	八月	九月	十月	十一月	十二月	全年
1	0.53	0.35	1.01	1.88	2.01	2.01	4.06	2.34	1.74	6.26	4.35	5.58	
2	0.47	0.30	0.92	1.88	2.01	2.14	1.40	2.34	3.02	5.92	4.35	5.26	
3	0.41	0.35	0.92	1.64	2.14	8.12	2.13	2.13	3.52	5.53	4.35	4.95	
4	0.41	0.41	1.10	1.76	2.86	6.32	2.56	2.34	3.79	5.26	4.35	4.64	
5	0.30	0.41	2.01	1.76	2.56	5.43	5.58	2.34	3.79	4.96	4.06	4.35	
6	0.25	0.41	2.14	1.88	2.41	5.22	10.52	2.34	3.52	5.26	4.06	4.35	
7	0.25	0.41	2.14	2.01	2.41	21.12	8.84	1.93	3.27	5.58	3.79	4.06	
8	0.25	0.35	2.73	2.01	2.27	13.32	9.05	2.34	3.02	5.58	3.79	4.06	
9	0.30	0.41	2.14	1.88	2.14	9.46	8.64	2.13	3.27	5.58	3.79	4.06	
10	0.30	0.41	2.01	1.88	2.14	9.05	8.64	2.13	3.27	5.58	3.52	3.79	
11	0.41	0.47	2.14	1.76	2.27	9.05	8.64	1.93	3.27	5.58	3.52	3.79	
12	0.41	0.53	2.27	1.88	2.14	8.45	8.45	1.74	3.27	5.26	3.52	3.79	
13	0.47	0.92	2.14	2.41	2.14	7.36	7.68	1.74	3.27	5.26	3.52	3.79	
14	0.60	1.10	2.14	2.27	1.88	6.31	7.36	1.74	4.06	4.95	3.27	3.52	
15	0.53	0.84	2.01	2.27	1.20	5.43	3.79	1.56	3.79	4.95	3.27	3.52	
16	0.47	0.68	1.88	2.14	1.20	4.42	6.26	1.40	3.27	4.35	3.02	3.27	
17	0.47	0.60	1.64	2.27	1.20	3.68	3.79	1.40	2.78	4.95	3.02	3.27	
18	0.47	0.53	1.52	2.41	1.10	2.56	3.02	1.24	6.97	4.95	3.27	3.27	
19	0.41	0.60	1.31	2.56	1.01	1.64	2.78	1.24	45.68	5.26	3.27	3.27	
20	0.41	0.68	1.41	2.56	1.01	9.05	2.34	1.09	14.33	5.26	3.27	3.02	
21	0.41	0.75	2.01	2.41	1.01	9.05	1.24	1.09	6.61	4.95	3.02	3.02	
22	0.47	0.75	2.14	2.41	1.10	8.25	0.70	1.09	5.58	4.95	3.02	2.78	
23	0.53	0.75	2.14	2.27	1.20	20.51	0.58	0.95	4.35	4.95	3.27	2.78	
24	0.60	0.68	2.14	2.41	1.20	34.18	0.39	0.95	4.35	4.95	3.02	2.56	
25	0.60	0.75	2.14	2.56	1.64	15.90	0.24	1.09	4.95	2.34	3.27	2.56	
26	0.53	0.75	2.14	2.41	2.27	14.07	0.17	1.24	5.58	2.34	3.27	2.56	
27	0.47	0.92	2.14	2.56	2.41	13.07	0.48	1.24	6.61	4.95	3.02	2.56	
28	0.47	1.10	2.14	2.41	2.41	10.52	1.40	1.24	6.26	4.95	4.64	2.34	
29	0.41		2.41	2.14	2.27	9.56	2.56	1.09	6.61	4.64	7.36	2.34	
30	0.41		2.27	2.01	2.27	10.09	2.78	0.95	6.26	3.79	6.27	2.34	
31	0.35		2.01		2.27		2.78	1.09		3.79		2.34	
合計	13.37	17.21	59.26	64.70	58.15	285.34	128.85	49.46	180.06	152.88	113.51	107.79	1,230.58
平均	0.43	0.61	1.91	2.16	1.87	9.51	4.16	1.60	6.00	4.93	3.78	3.48	3.37
最大	24. 18 0.68	1.10	29 2.41	19 2.56	4. 6 2.86	23. 9 47.53	6. 6 23.53	8. 2.34	19. 4 65.78	1 6.26	29. 6 7.68	1. 6 5.58	9. 19 65.78
最小	6. 18 0.21	2. 0.30	2. 0.92	3. 1.64	19. 1.01	19. 1.64	26. 0.17	23. 0.95	1. 6 1.56	26. 6 2.13	28 2.78	28 2.34	7. 26 0.17
自27年至29年3年間 年平均	1.22	0.77	1.49	1.74	1.87	7.76	9.82	3.77	5.20	5.45	3.84	2.90	3.83
自27年至29年3年間 最大	27. 1. 2 4.30	27. 2. 1 2.01	27. 3.16 3.44	27. 4.11 3.65	27. 5.11 12.99	27. 6.24 126.62	27. 7.18 82.22	28. 8.31 34.82	29. 9.19 65.78	28.10. 2 23.31	27.11. 6 8.38	29.12. 1 5.58	27. 6 126.62
自27年至29年3年間 最小	29. 1. 6 0.21	28.2 0.22	28.3 0.16	28. 4. 3 0.19	28. 5.22 0.35	27. 6. 1 0.36	29. 7.26 0.17	29.8. 0.95	28. 9.12 0.83	29.10.26 2.13	28.11.28 1.63	28.12. 0.57	28. 3. 0.16

記事：日流量決定はニの方法である。
流路変の為三区間に分けて算出した。
1月1日～6月24日
6月25日～12月21日
水位80糎以上は別の曲線による。

昭27～29		最大	豊水	平水	低水	渇水	最小	年平均	年総量
流量	当年	65.78	4.06	2.34	1.24	0.34	0.17	3.37	106.30 ×10⁶
流量	累年	126.62	4.04	2.30	1.17	0.40	0.16	3.83	121.13 ×10⁶
流百粁平当域方り	当年	28.11	1.73	1.00	0.53	0.14	0.07	1.44	45.43 ×10⁶
流百粁平当域方り	累年	54.09	1.72	0.98	0.50	0.17	0.07	1.63	51.76 ×10⁶

台帳整理番号、群馬県、建、6

利根川水系渡良瀬川筋早川田流量観測所

昭和29年

利根川合流点より23.00粁　流域面積1,046.00平方粁　群馬県館林市下早川田町大字下早川田　普通

月	一月	二月	三月	四月	五月	六月	七月	八月	九月	十月	十一月	十二月	全年
日													
1	8.05	7.62	7.24	12.37	28.01	15.17	57.77	57.27	86.92	67.21	23.95	19.62	
2	8.48	7.41	9.03	11.35	26.82	19.60	51.29	63.92	65.99	58.27	21.41	17.38	
3	8.93	7.21	11.33	10.59	32.43	57.76	45.14	55.38	53.60	51.29	20.81	16.23	
4	9.39	7.21	11.72	11.35	42.36	51.01	43.02	47.33	42.17	58.35	20.81	16.82	
5	9.20	6.82	22.84	11.09	34.87	31.51	42.55	41.52	34.63	51.35	20.81	16.23	
6	8.28	6.61	22.78	13.37	28.87	32.48	69.43	44.19	30.99	44.60	20.81	16.72	
7	8.28	5.52	19.57	31.25	34.85	188.44	95.68	36.10	28.85	43.55	19.62	16.72	
8	8.28	5.91	17.34	24.99	40.47	148.61	80.56	32.31	28.38	41.48	19.03	16.23	
9	7.43	7.01	14.92	20.35	32.65	98.25	62.70	31.47	33.30	43.56	19.03	15.73	
10	7.02	6.82	13.77	15.55	32.70	69.29	164.88	29.70	34.63	38.98	18.47	15.71	
11	7.88	6.82	13.81	13.77	28.01	89.19	149.49	30.13	33.34	36.03	18.47	15.73	
12	8.48	6.82	16.08	16.95	27.22	165.31	144.12	28.81	31.47	36.03	16.23	15.22	
13	7.68	7.01	14.31	66.37	26.06	118.46	84.10	32.39	56.02	36.04	16.72	15.22	
14	7.43	7.01	12.93	71.30	24.90	90.54	61.51	31.45	211.52	32.39	16.23	14.20	
15	7.43	7.02	13.81	66.10	23.09	81.69	69.85	30.09	153.04	29.27	15.22	13.22	
16	7.43	6.63	12.68	40.53	20.60	64.03	74.76	29.66	82.90	27.12	15.22	12.74	
17	7.43	7.50	12.12	31.39	20.92	54.21	60.76	28.80	77.16	26.30	15.22	13.72	
18	7.43	9.86	11.87	69.21	20.23	49.52	50.82	28.37	206.87	26.30	15.22	14.20	
19	6.82	9.66	10.88	96.47	19.89	44.15	43.55	28.81	675.46	26.30	20.83	13.70	
20	7.05	8.07	11.35	69.52	19.56	45.72	39.99	40.36	365.71	25.89	38.10	13.72	
21	7.65	7.05	12.39	50.87	19.23	44.70	36.51	27.54	204.55	26.30	24.62	15.22	
22	8.05	6.63	11.35	38.52	35.95	37.97	35.56	27.12	135.63	29.70	21.43	15.22	
23	8.25	6.63	10.59	33.49	45.84	65.29	31.93	26.30	99.26	27.96	19.05	13.22	
24	8.25	5.88	10.13	27.36	29.09	95.03	32.77	29.79	78.03	25.89	17.31	13.22	
25	7.83	5.88	10.62	24.54	23.06	73.49	30.98	34.63	67.11	25.49	15.73	13.22	
26	7.62	6.05	9.66	24.16	20.96	92.19	30.13	29.70	91.12	25.09	15.73	13.22	
27	7.83	6.82	9.44	29.02	18.91	108.77	29.27	27.95	90.82	23.52	14.72	13.22	
28	7.83	6.63	11.21	32.36	18.58	82.25	31.47	26.71	89.42	26.60	27.81	12.74	
29	7.01		14.31	30.03	19.60	63.85	70.98	27.13	102.93	26.60	31.46	12.28	
30	7.21		15.23	28.41	17.30	60.73	40.40	30.12	83.90	25.91	21.43	11.37	
31	7.62		13.77		16.36		52.79	62.78		24.59		11.37	
合計	243.55	196.11	409.08	1,022.68	829.39	2,239.12	1,914.76	1,097.83	3,375.72	1,087.96	601.50	453.36	13,471.06
平均	7.86	7.00	13.20	34.09	26.75	74.64	61.77	35.41	112.52	35.10	20.05	14.62	36.91
最大	5. 4 10.57	19. 6 11.06	5. 18 29.63	19. 4 112.01	23. 3 56.01	7. 12 263.01	10. 10 193.55	31. 23 97.18	19. 5 1,084.00	1. 1 73.72	20. 7 50.96	1. 6 20.20	9.19. 5 1,084.00
最小	20. 11 5.85	7. 18 4.81	1. 6 6.22	3. 14 9.61	31. 17 16.05	1. 17 14.29	27. 13 28.37	23. 7 26.70	8. 5 27.53	31. 19 23.93	19. 3 13.70	30. 18 10.92	2. 7.18 4.81
自26年至29年4間年 年平均	10.22	8.25	19.19	37.83	21.80	44.37	67.90	39.01	67.45	37.73	20.22	13.90	32.32
最大	27. 1. 7 17.77	29. 2.26 19.00	26. 3. 1 514.20	27. 4.26 210.69	27. 5.11 129.73	29. 6. 7 263.01	28. 7. 8 336.53	26. 8.23 387.40	29. 9.19 1,084.00	28. 10. 2 108.29	26. 11. 3 123.70	28. 12. 11 64.28	29. 9.19 1,084.00
最小	29. 1.20 5.85	29. 2. 7 4.81	28. 3. 10 6.20	28. 4.30 6.20	28. 5.22 1.68	27. 6.23 1.74	26. 7.30 7.30	26. 8.19 5.90	27. 9. 7 5.42	27. 10. 6 11.95	28. 11.29 10.29	26. 12.20 8.30	28. 5.22 1.68

記事		昭26～29		最大	豊水	平水	低水	渇水	最小	年平均	年総量
日流量決定はイの方法である。	流量	当年		1,084.00	40.47	24.99	13.33	6.73	4.81	36.91	1,163.99 ×10⁶
		累年		1,084.00	35.75	18.76	11.10	6.52	1.63	32.32	1,019.24 ×10⁶
	流域百粁平方り当	当年		103.63	3.87	2.39	1.27	0.64	0.64	3.53	111.32 ×10⁶
		累年		103.63	4.65	1.78	1.05	0.62	1.16	3.09	97.45 ×10⁶

台帳整理番号、栃木県、建、2

利根川水系鬼怒川筋乙女流量観測所

昭和29年

渡良瀬川合流点より13.13粁　流域面積760.00平方粁　栃木県下都賀郡間々田町大字乙女　自記

月	一月	二月	三月	四月	五月	六月	七月	八月	九月	十月	十一月	十二月	全年
日													
1	10.31	10.31	6.67	8.19	20.58	9.22	53.71	40.79	84.25	53.71	18.43	13.43	
2	10.09	10.09	6.14	7.99	17.54	12.42	43.51	41.24	59.49	46.31	18.43	12.67	
3	10.09	9.87	7.04	8.19	15.83	32.36	36.45	33.97	47.27	41.69	17.83	12.67	
4	10.53	9.65	8.59	8.19	21.55	43.97	35.62	30.02	36.45	48.72	17.83	12.67	
5	10.76	9.22	10.76	7.99	21.87	33.56	36.03	29.64	28.51	40.35	17.25	12.42	
6	10.76	9.01	11.94	8.80	18.13	23.80	60.57	26.68	25.26	34.38	16.67	12.67	
7	10.31	9.22	12.18	10.76	21.55	195.83	82.34	23.87	24.22	31.57	16.11	12.42	
8	10.09	9.01	12.42	11.23	24.91	155.66	66.12	21.87	24.56	30.02	15.83	11.94	
9	9.87	8.80	11.23	10.99	23.20	94.75	57.71	19.96	23.87	34.79	15.55	12.42	
10	9.65	8.80	10.53	10.76	29.64	62.81	143.87	19.03	24.91	34.79	15.28	12.92	
11	9.65	8.59	10.99	10.09	27.04	64.99	168.64	18.43	26.32	31.18	15.28	12.42	
12	9.43	8.59	12.42	10.53	22.20	79.20	132.86	16.67	25.26	32.36	14.74	11.94	
13	9.43	8.59	10.76	36.88	19.03	64.43	91.83	25.61	30.37	30.41	14.21	11.23	
14	9.43	8.59	9.65	55.78	16.96	51.69	68.41	33.16	138.24	27.41	13.94	10.99	
15	9.22	8.80	9.65	44.90	15.28	47.75	80.45	28.89	119.95	25.61	13.94	10.76	
16	9.22	8.80	9.43	35.20	13.69	40.79	92.11	26.68	64.91	42.73	13.43	10.31	
17	9.01	8.80	9.43	28.51	12.92	33.97	67.84	24.56	50.57	39.73	12.92	10.31	
18	8.80	8.59	9.43	58.90	12.92	29.26	54.23	22.53	187.22	38.56	12.92	10.09	
19	8.59	8.19	9.22	106.48	12.42	27.04	45.84	22.86	685.93	38.56	16.11	9.87	
20	8.59	7.60	9.01	67.93	11.46	35.62	39.03	34.38	297.67	37.41	22.20	9.65	
21	9.22	7.41	8.80	50.19	10.99	36.88	35.20	35.20	182.24	42.12	19.65	8.80	
22	9.65	7.60	8.59	39.90	17.83	28.14	32.76	30.79	130.97	45.83	16.39	8.19	
23	9.65	7.22	8.39	33.97	29.26	46.27	30.41	27.41	96.59	23.87	15.01	7.99	
24	9.87	7.22	8.19	29.64	22.86	112.17	27.77	35.62	77.96	21.55	14.21	7.41	
25	9.87	7.22	8.19	26.32	17.83	77.04	25.96	64.43	66.12	20.27	13.43	7.04	
26	10.31	7.22	8.19	23.87	13.94	79.82	24.56	52.70	77.96	19.34	13.17	6.85	
27	10.53	7.22	7.99	26.32	10.76	85.53	22.86	41.69	76.13	18.43	12.42	6.85	
28	10.53	7.04	7.99	28.14	9.43	68.99	27.41	36.03	73.71	20.90	14.74	6.67	
29	10.53		8.80	23.87	9.43	56.83	34.79	32.76	82.34	22.53	18.73	6.49	
30	10.53		9.43	22.20	9.22	55.26	31.18	31.97	64.43	20.58	16.67	6.49	
31	10.53		8.59		9.43		36.03	62.21		19.34		6.31	
合計	305.05	237.27	290.64	852.71	539.70	1,786.05	1,786.10	991.65	2,933.68	1,015.05	473.02	312.89	11,523.81
平均	9.84	8.47	9.38	28.42	17.41	57.62	57.62	31.99	97.79	32.74	15.77	10.09	31.57
最大	5. 2 10.76	1. 0 10.31	12. 6 12.92	19. 1 128.70	10. 5 34.33	7. 14 275.97	10. 18 193.80	31. 24 101.73	19. 8 1,089.01	1. 0 58.42	20. 8 24.56	1. 6 13.94	9.19 1,089.01
最小	19. 13 8.39	28. 13 6.85	2. 6 5.80	1. 12 78.80	30. 9 9.01	1. 24 8.80	27. 20 21.87	12. 18 15.83	7. 5 23.20	27. 9 18.13	28. 2 11.94	31. 14 6.14	3. 2 5.80
自13年至29年間11年 年平均	9.36	7.87	12.41	16.79	12.70	34.68	68.16	62.22	70.24	45.30	17.85	11.77	30.78
最大	17. 1. 1 16.70	18. 2. 8 13.30	26. 3. 2 534.20	27. 4.26 136.30	16. 5.29 90.00	27. 6.24 408.30	16. 7.23 2,529.00	26. 8.30 453.30	29. 9.19 1,089.01	18.10. 4 558.24	26.11. 3 104.40	27.12. 1 29.10	16. 7.23 2,529.00
最小	19. 1.29 5.00	19. 2.12 4.30	19. 3.13 4.20	18. 4.29 4.30	18. 5.15 2.30	18. 6.11 2.30	19. 7. 2 3.30	26. 8.22 8.50	27. 9. 7 9.40	27.10. 7 10.50	18.11.30 9.80	29.12.31 6.14	18. 5.15 2.30

記事		昭13～29		最大	豊水	平水	低水	渇水	最小	年平均	年総量
日流量決定はロ、の方法である。昭和20～25年迄は観測記録なき為除いた。	流量	当年		1,089.01	34.93	18.19	10.03	7.09	5.80	31.57	996.00 ×10⁶
		累年		2,529.00	27.93	13.55	8.43	5.81	2.30	30.78	970.68 ×10⁶
	流域百粁平方り当	当年		14.33	4.60	2.39	1.32	0.93	0.76	4.15	131.05 ×10⁶
		累年		332.76	3.68	1.78	1.11	0.76	0.30	4.05	127.72 ×10⁶

台帳整理番号、栃木県、県

利根川水系黒川筋府中橋流量観測所

昭和29年

利根川合流点より145.00粁　流域面積74.80平方粁　栃木県鹿沼市鹿沼町大字下府所　自記

月	一月	二月	三月	四月	五月	六月	七月	八月	九月	十月	十一月	十二月	全年
日													
1	0.80	0.20	2.14	0.70	2.96	3.69	13.90	12.55	11.22	8.38	2.53	2.53	
2	0.70	0.05	2.14	0.91	2.73	5.03	13.00	14.84	10.00	7.60	2.53	2.53	
3	0.70	0.12	2.14	1.30	2.53	12.55	12.55	12.10	9.20	7.12	2.53	2.53	
4	0.70	0.40	2.14	1.76	2.73	12.10	12.55	11.22	8.38	6.88	2.14	2.53	
5	0.70	0.91	2.14	2.14	2.96	8.38	12.10	11.22	6.52	6.88	2.14	2.53	
6	0.70	0.91	2.14	2.53	3.93	6.88	13.00	10.80	5.09	6.52	1.95	2.53	
7	0.60	1.16	2.14	2.53	3.20	38.17	13.90	10.00	5.03	6.52	1.46	2.33	
8	0.60	2.53	2.14	2.14	3.69	21.44	13.40	9.20	5.06	6.52	1.46	2.33	
9	0.60	1.60	2.33	2.33	3.93	16.36	13.00	8.75	6.02	6.52	1.30	2.14	
10	0.50	1.60	2.33	2.33	3.93	12.55	37.38	8.38	8.00	5.09	1.16	2.14	
11	0.60	1.60	2.33	1.46	5.00	12.10	25.90	8.00	7.60	5.06	1.16	2.14	
12	0.60	1.60	2.33	11.67	4.75	13.00	23.34	7.60	8.00	5.06	1.02	2.14	
13	0.70	1.46	2.53	13.00	4.50	12.55	20.27	8.00	29.93	5.03	0.91	2.14	
14	0.70	1.46	2.53	11.22	4.20	11.67	17.50	8.20	38.17	4.75	0.80	1.95	
15	0.70	1.46	2.86	9.20	4.50	10.40	16.36	8.20	28.53	4.50	0.70	1.60	
16	0.70	1.30	2.96	7.60	4.20	10.00	16.36	8.00	17.50	4.20	0.60	1.60	
17	0.80	1.30	2.96	5.06	4.20	8.38	15.30	5.09	14.84	3.93	0.50	1.60	
18	0.80	1.30	2.96	8.75	3.93	8.38	14.84	5.00	22.70	3.69	0.50	1.30	
19	0.80	1.16	2.73	9.20	3.69	8.00	13.40	8.38	75.49	3.69	0.40	1.30	
20	0.80	1.60	2.96	8.75	3.69	8.38	13.00	10.00	23.98	3.69	2.96	1.30	
21	0.80	1.95	3.69	8.00	3.69	8.38	12.10	8.20	17.50	3.69	2.73	1.30	
22	0.70	1.95	3.69	6.52	6.52	11.67	10.80	6.02	13.90	5.00	2.53	1.16	
23	0.70	1.76	4.20	4.50	5.00	15.82	10.00	5.00	12.10	4.75	2.33	0.91	
24	0.70	1.76	4.50	4.50	4.20	26.60	15.30	9.20	10.40	4.20	2.14	0.91	
25	0.70	1.76	4.50	3.69	3.69	23.34	15.30	10.80	9.60	3.43	1.95	0.91	
26	0.91	1.60	4.50	3.43	3.43	25.90	15.30	9.20	11.67	3.20	1.76	0.91	
27	0.91	1.60	4.50	3.93	2.73	20.27	22.06	7.60	10.40	2.96	1.46	0.91	
28	0.80	2.14	5.00	4.50	2.33	17.50	14.84	6.02	9.20	2.96	3.69	0.91	
29	0.70		5.00	3.69	2.33	12.55	14.84	5.06	9.20	2.96	3.69	0.91	
30	0.80		5.00	3.20	2.33	13.90	13.90	5.03	8.38	2.96	3.43	0.80	
31	0.70		5.02		1.95		11.22	11.67		2.73		0.80	
合計	22.22	39.24	98.53	150.54	113.45	415.94	486.71	269.33	453.61	150.47	54.46	51.62	2,305.12
平均	0.72	1.37	3.18	5.02	3.66	13.86	15.70	8.69	15.12	4.85	1.82	1.67	6.32
最大	26. 6 0.91	8. 6 2.53	31. 6 5.02	13. 6 13.00	22. 6 6.52	7. 18 38.17	10. 6 37.38	2. 6 14.84	19. 6 75.49	1. 6 8.38	28. 6 3.69	1. 6 2.53	9.19.16 75.49
最小	10. 0.50	2. 6 0.05	1. 6 2.14	1. 18 0.70	31. 6 0.70	1. 6 3.69	23. 18 10.00	23. 18 5.00	7. 18 5.03	31. 18 2.73	19. 18 0.40	30. 18 0.80	2. 2. 6 0.05
自28年至29年間2年 年平均		0.96	0.93	2.16	3.06	2.63	9.83	9.95	6.59	12.75	4.01	1.91	1.43	4.68
自28年至29年間2年 最大	28. 1. 6 1.82	29. 2. 8 2.53	29. 3.31 5.02	29. 4.13 13.00	28. 5.24 10.66	29. 6. 7 38.17	29. 7.10 37.38	28. 8.28 18.91	28. 9.25 154.29	29. 10. 1 8.38	29. 11.28 3.69	28. 12. 1 4.81	28. 9.25 154.29
自28年至29年間2年 最小	29. 1.10 0.50	29. 2. 2 0.05	28. 3. 5 0.74	28. 4·30 0.50	28. 5. 7 0.22	28. 6. 4 2.46	28. 7. 9 4.20	28. 8.24 2.22	29. 9. 7 5.03	29. 10.31 2.73	29. 11.19 0.40	29. 12.30 0.80	29. 2. 2 0.05

記事		昭28～29	最大	豊水	平水	低水	渇水	最小	年平均	年総量
日流量決定はロ、の方法である。 旧鹿沼観測所。	流量	当年	75.49	8.38	3.93	1.76	0.50	0.05	6.32	119.00 ×10⁶
		累年	154.29	5.75	3.04	1.36	0.42	0.05	4.68	148.00 ×10⁶
	流域百粁平方当り	当年	101.00	11.21	5.33	2.39	0.68	0.07	8.66	273.00 ×10⁶
		累年	106.41	7.79	4.12	1.84	0.57	0.07	6.33	190.00 ×10⁶

台帳整理番号、栃木県、県

利根川水系巴波川筋伯仲流量観測所

昭和29年

利根川合流点より3.70粁　流域面積223.50平方粁　栃木県下都賀郡水代村大字伯仲字姥神　普通

月	一月	二月	三月	四月	五月	六月	七月	八月	九月	十月	十一月	十二月	全年
日													
1	2.74	2.61	2.13	2.86	5.08	3.80	9.28	5.26	11.45	11.18	8.37	8.17	
2	2.74	2.43	2.36	2.86	4.75	4.59	6.92	5.77	10.72	10.46	8.37	7.93	
3	2.86	2.36	2.61	2.86	5.26	6.92	6.34	5.58	12.47	10.22	8.17	7.73	
4	2.74	2.43	2.61	2.86	7.32	5.26	6.53	5.08	7.93	11.45	8.17	7.53	
5	2.86	2.61	3.37	2.86	6.16	6.92	7.11	4.95	6.92	10.46	8.17	7.53	
6	2.74	2.36	3.46	3.24	5.26	5.58	14.43	4.95	5.96	10.22	8.17	7.53	
7	2.74	2.36	3.24	3.37	6.34	12.47	12.47	4.95	6.16	10.72	7.93	7.32	
8	2.61	2.36	2.99	3.37	6.53	15.31	9.39	5.08	6.92	10.46	7.93	7.32	
9	2.61	2.36	2.86	3.65	5.58	9.99	9.39	4.93	6.16	10.95	7.73	7.73	
10	2.61	2.36	2.86	3.46	5.33	7.73	13.03	4.75	5.77	10.22	7.73	7.73	
11	2.61	2.36	2.86	3.37	5.08	9.05	16.78	4.75	5.96	9.74	7.73	7.53	
12	2.61	2.36	3.37	3.80	4.43	9.05	15.01	4.75	5.77	10.22	7.73	7.53	
13	2.61	2.36	3.12	4.59	4.11	7.53	11.18	9.74	6.34	9.74	7.53	7.53	
14	2.74	2.36	2.99	5.08	3.95	6.92	9.39	8.81	9.05	9.39	7.53	7.32	
15	2.86	2.36	2.86	4.93	3.95	6.74	10.72	7.32	7.32	9.28	7.53	7.32	
16	2.86	2.36	2.86	5.08	3.95	5.33	10.22	6.16	6.34	9.05	7.32	7.32	
17	2.74	2.43	2.86	4.93	4.11	5.08	9.28	5.53	6.53	8.81	7.32	7.11	
18	2.74	2.43	2.74	9.39	3.95	4.93	8.37	4.93	29.32	8.81	7.32	7.11	
19	2.74	2.61	2.74	12.47	3.95	4.93	7.53	5.77	69.06	9.28	8.17	7.11	
20	2.74	2.61	2.74	9.39	3.65	6.16	6.53	6.74	25.32	9.28	8.81	7.32	
21	2.86	2.36	2.74	7.53	3.80	5.08	6.16	5.96	17.72	9.39	8.17	7.11	
22	2.86	2.13	2.61	6.34	5.58	4.75	5.77	5.96	16.72	9.74	8.17	6.92	
23	2.74	2.03	2.61	5.77	5.26	8.37	5.58	5.58	12.75	9.28	7.93	6.92	
24	2.74	2.03	2.43	5.33	4.11	11.45	5.33	5.26	11.70	9.05	7.93	6.92	
25	2.74	2.03	2.43	5.26	3.95	8.37	5.26	8.81	11.18	9.05	7.93	6.92	
26	1.83	2.13	2.43	5.08	3.80	13.32	5.08	7.53	11.70	8.81	7.93	6.74	
27	1.83	2.13	2.43	5.33	3.80	9.74	4.93	6.74	10.95	8.81	7.73	6.74	
28	2.86	2.13	2.43	5.08	3.80	11.70	5.58	5.77	11.70	9.28	8.58	6.74	
29	2.86		3.24	4.93	3.80	8.81	5.33	5.26	13.58	8.81	9.05	6.74	
30	2.86		3.12	5.26	3.80	9.39	5.26	7.32	12.21	8.58	8.17	6.53	
31	2.86		2.99		3.80		5.08	10.22		8.37		6.53	
合計	83.54	65.45	87.09	150.33	144.24	235.27	259.26	190.21	381.68	299.11	239.32	224.53	2,360.03
平均	2.69	2.34	2.81	5.01	4.65	7.84	8.36	6.14	12.72	9.65	7.98	7.24	6.47
最大	31. 6 2.89	1. 6 2.74	5. 18 3.80	18. 18 15.01	4. 6 7.73	7. 18 25.63	11. 18 18.62	31. 18 14.00	19. 6 70.76	4. 6 11.70	29. 6 9.28	1. 6 8.17	9.19. 6 70.76
最小	27. 1.83	24. 18 2.03	1. 18 2.13	3. 18 2.86	20. 18 3.46	1. 18 3.80	27. 6 4.93	11. 18 4.75	10. 6 5.77	31. 18 8.37	16. 18 7.32	31. 18 6.53	1.27 1.83
自27年至29年間3年 年平均		2.71	2.38	2.91	8.93	5.43	13.96	11.73	9.37	18.50	12.67	8.58	6.91	8.67
自27年至29年間3年 最大	29. 1.31 2.89	29. 2. 1 2.74	29. 3. 5 3.80	29. 4.18 15.01	29. 5. 4 7.73	29. 6. 7 25.63	29. 7.11 18.62	8.28 15.01	29. 9.19 70.76	28.10. 2 13.21	29.11.29 9.28	29.12. 1 8.17	29. 9.19 70.76
自27年至29年間3年 最小	29. 1.27 1.83	29. 2.24 2.03	29. 3.10 2.13	28. 4.13 2.86	28. 5.12 3.14	27. 6.22 2.30	27. 7.25 4.84	27. 8.28 3.73	27. 9. 7 4.38	27.10. 7 6.97	27.11. 4 5.85	28.12.29 5.11	29. 1.27 1.83

記事		昭27～29	最大	豊水	平水	低水	渇水	最小	年平均	年総量
日流量決定はニ、の方法である。	流量	当年	70.76	6.53	5.58	2.99	1.83	1.83	6.47	204.04 ×10⁶
		累年	70.76	7.99	5.53	3.19	2.30	1.83	8.67	273.42 ×10⁶
	流域百粁平方当り	当年	31.65	2.92	2.50	1.34	0.82	0.82	2.86	90.19 ×10⁶
		累年	31.65	3.57	2.48	1.43	1.03	0.82	3.64	114.79 ×10⁶

台帳整理番号、栃木県、県

利根川水系大谷川筋神橋流量観測所

昭和29年

鬼怒川合流点より18.00粁　流域面積200.00平方粁　栃木県日光市日光町大字下河原

普　通

月	一月	二月	三月	四月	五月	六月	七月	八月	九月	十月	十一月	十二月	全年
日													
1				7.40	7.89	10.10	11.40	11.00	11.00	24.50	13.40	13.40	
2				7.40	7.89	10.10	11.40	11.00	11.00	23.25	13.40	11.70	
3				7.40	7.89	10.10	11.40	11.00	11.00	22.00	13.40	11.70	
4				7.40	7.89	10.10	11.00	10.70	11.00	22.00	13.40	11.70	
5				7.40	7.89	10.10	11.00	10.70	11.00	22.00	13.40	11.70	
6				7.40	7.89	10.40	11.00	10.70	11.00	22.00	13.40	11.70	
7				7.40	8.67	10.70	11.00	10.70	11.00	22.00	13.40	11.70	
8				7.40	8.40	10.70	11.00	10.70	11.40	22.00	13.40	11.70	
9				7.40	8.14	10.70	11.00	10.70	11.70	17.40	13.40	11.70	
10				7.40	8.40	11.00	11.00	10.70	11.55	17.40	13.40	11.70	
11				14.40	7.64	11.00	11.00	10.70	11.00	17.40	13.40	11.70	
12				17.40	7.89	10.40	11.00	10.70	11.70	17.40	13.40	11.70	
13				19.60	7.89	10.40	11.40	10.70	15.30	13.40	13.40	11.70	
14				19.60	7.89	10.40	11.40	10.85	20.80	13.40	13.40	11.70	
15				10.10	7.89	11.20	11.40	11.00	23.25	13.40	13.40	11.00	
16				13.40	7.89	11.00	11.00	11.00	24.50	13.40	13.40	11.00	
17				10.85	7.89	11.00	11.00	11.00	27.25	13.40	13.40	11.00	
18				11.70	7.89	11.00	11.00	11.00	27.25	13.40	13.40	11.00	
19				10.85	7.89	11.00	11.00	11.40	54.80	13.40	15.30	11.00	
20				10.10	8.40	11.00	11.40	11.20	39.70	13.40	14.60	11.00	
21				10.10	8.14	11.00	11.40	11.00	27.25	13.40	14.00	11.00	
22				10.10	9.80	11.00	11.40	11.00	24.50	13.40	13.40	11.00	
23				10.10	8.14	11.00	11.40	11.00	22.00	13.40	13.40	11.00	
24				10.10	7.64	11.00	11.40	11.00	22.00	13.40	13.40	11.00	
25				10.10	8.67	11.00	11.40	11.00	23.25	13.40	14.60	11.00	
26				10.10	8.40	11.00	11.00	10.70	27.25	13.40	13.40	11.00	
27				10.10	8.40	11.20	11.00	10.70	27.25	13.40	13.40	11.00	
28				10.10	8.67	11.40	11.00	10.70	27.25	13.40	14.60	11.00	
29				10.10	8.67	11.40	11.00	10.70	27.25	13.40	13.40	11.00	
30				10.10	8.40	11.40	11.00	11.00	22.00	13.40	13.40	11.00	
31					8.40		11.00	11.00		13.40		11.00	
合計	320.15	288.80	326.60	313.00	253.44	323.80	345.80	337.25	617.20	503.95	408.10	352.50	
平均	10.32	10.32	10.52	10.43	8.18	10.79	11.15	10.88	20.57	15.26	13.60	11.37	
最大	1. 6 11.00	9. 19 10.40	24. 6 11.00	13. 18 19.60	22. 6 9.80	12. 18 11.40	1. 6 11.40	19. 6 11.40	19. 6 54.80	1. 6 24.50	19. 6 15.30	1. 6 13.40	19.6 54.80
最小	14. 18 10.10	1. 6 10.10	1. 6 10.40	1. 18 7.40	11. 18 7.64	1. 18 10.10	4. 18 11.00	4. 18 10.70	1. 6 11.00	14. 6 13.40	1. 6 13.40	15. 18 11.00	1.18 7.40
自年至年間 年平均	8.91	9.06	9.63	9.62	8.19	10.29	11.71	10.98	18.23	15.45	12.00	10.73	
自年至年間 最大	27. 1. 1 9.73	27. 2. 1 9.54	28. 3.29 11.00	29. 4.13 19.60	28. 5. 9 11.00	27. 6.24 13.36	27. 7. 4 16.22	28. 8. 4 19.70	28. 9.26 62.90	28.10. 1 28.40	29.11.19 15.30	28.12. 1 15.30	28. 9.26 62.90
自年至年間 最小	28. 1.20 6.29	28. 2. 6 5.89	28. 3. 5 7.40	29. 4. 1 7.40	28. 5. 1 7.40	28. 6.16 7.40	28. 7.28 10.10	28. 8. 4 10.10	28. 9. 6 10.10	27.10. 1 10.68	28.11.27 7.40	28.12.29 8.67	28. 2. 6 5.89

記事			最大	豊水	平水	低水	渇水	最小	年平均	年総量
日流量決定はニ、の方法である。	流量	当年								
		累年								
	百粁平方当り流域	当年								
		累年								

台帳整理番号、栃木県、建、5

利根川水系鬼怒川筋佐貫流量観測所

昭和29年

利根川合流点より106.67粁　流域面積1,081.00平方粁　栃木県塩谷郡船生村大字佐貫

自記

月	一月	二月	三月	四月	五月	六月	七月	八月	九月	十月	十一月	十二月	全年
日													
1	15.03	9.37	21.79	29.65	31.56	22.96	57.06	73.89	77.71	71.23	40.12	31.28	
2	18.08	10.99	29.59	28.56	31.09	30.50	51.68	86.98	60.73	68.41	37.98	32.96	
3	18.76	10.69	35.84	27.09	35.84	54.15	47.71	56.69	57.04	63.60	33.56	32.75	
4	17.20	11.31	25.66	28.05	36.98	42.39	45.23	70.31	59.13	58.98	33.11	32.85	
5	16.63	10.69	25.66	28.14	36.94	26.17	39.84	60.05	57.04	55.16	35.80	31.48	
6	15.48	10.39	23.39	28.60	47.71	42.55	51.55	50.96	54.96	50.26	33.19	27.95	
7	14.33	9.51	17.94	45.82	53.62	141.18	68.11	45.27	56.35	46.76	28.59	28.46	
8	15.42	9.83	14.96	47.07	45.99	94.73	60.66	39.25	49.02	47.90	30.85	27.34	
9	14.46	10.11	14.26	46.44	50.11	51.29	67.19	38.15	37.02	49.67	33.51	29.43	
10	12.28	6.51	15.42	40.51	57.73	44.17	91.11	36.44	40.68	46.37	31.07	29.11	
11	13.64	9.80	17.25	30.60	105.50	67.34	104.53	37.08	41.02	47.52	30.95	28.47	
12	15.42	10.69	23.06	53.55	97.14	78.47	92.79	35.33	40.51	45.15	28.72	30.41	
13	14.33	12.90	19.67	73.57	64.67	64.27	77.52	37.56	83.67	45.15	28.72	23.48	
14	12.92	14.62	16.45	67.39	34.21	55.72	65.03	37.08	302.98	43.44	29.11	21.22	
15	12.93	14.62	17.18	60.56	31.06	53.62	72.33	35.54	169.78	38.30	25.35	21.22	
16	11.64	12.24	20.30	47.07	30.02	46.58	79.08	28.00	99.35	35.80	27.83	18.26	
17	11.35	12.28	18.25	44.00	25.36	45.20	68.78	17.98	76.30	34.70	27.83	24.23	
18	10.69	12.90	18.03	60.92	29.55	41.02	60.61	15.71	118.30	36.36	23.48	29.88	
19	11.02	12.24	18.27	82.46	28.05	37.50	55.06	58.05	326.01	34.70	35.97	31.19	
20	9.88	10.99	19.49	60.56	25.66	51.31	52.32	73.96	156.19	32.75	50.96	37.50	
11	9.83	11.00	19.49	55.01	27.09	58.64	49.12	44.27	115.13	38.53	38.56	33.39	
12	10.42	9.80	19.95	44.00	52.86	49.20	44.04	39.29	94.22	46.24	36.55	29.13	
13	10.70	9.81	17.58	36.44	60.09	95.37	42.25	42.21	78.08	40.17	30.14	23.94	
14	11.30	7.66	19.41	33.67	42.25	139.20	40.97	37.86	62.94	39.83	27.83	23.13	
15	11.92	13.04	20.90	32.08	36.98	95.17	33.15	46.07	62.26	35.07	32.55	26.71	
26	11.92	15.89	20.56	29.53	32.63	74.25	34.87	45.27	148.17	33.63	31.79	25.50	
27	11.92	16.96	23.10	34.20	29.55	75.76	39.12	39.90	118.64	31.71	32.75	24.30	
28	10.14	30.55	28.40	31.04	26.63	68.78	46.07	40.15	103.47	40.47	31.34	22.91	
29	9.31		32.51	29.02	23.39	62.02	45.41	42.32	88.56	54.16	35.96	23.84	
30	9.01		35.30	36.37	22.94	57.16	44.93	47.29	80.04	44.62	32.66	23.04	
31	7.90		28.09		20.39		59.39	86.00		40.32		21.89	
合計	395.97	340.39	678.75	1,291.97	1,273.59	1,866.67	1,792.52	1,444.91	2,915.30	1,396.96	976.83	847.75	15,221.61
平均	12.77	12.16	21.90	43.07	41.08	62.22	57.82	46.61	97.18	45.06	32.56	27.35	41.70
最大	2. 22 21.20	28. 18 41.56	29. 12 50.28	19. 6 89.98	11. 0 110.23	7. 9 193.39	11. 11 108.30	1. 24 114.13	19. 6 386.70	1. 6 72.66	20. 3 62.93	20. 20 46.73	9.19 386.70
最小	31. 8 7.13	24. 6 6.64	18. 11 12.24	5. 6 24.73	31. 7 18.73	1. 19 21.20	26. 22 30.53	18. 6 14.25	9. 6 33.66	27. 6 25.64	18. 9 17.80	16. 6 12.56	2.24 6.64
自27年至29年間3年 年平均	14.65	12.78	22.00	35.39	33.33	43.85	53.64	44.56	71.48	38.31	24.59	22.27	34.74
自27年至29年間3年 最大	27. 1. 1 31.12	29. 2.28 41.56	29. 3.29 50.28	27. 4.26 94.97	29. 5.11 110.23	29. 6. 7 193.39	28. 7. 7 187.81	28. 8.28 125.96	28. 9.26 1,505.52	28.10. 1 124.96	29.11.20 62.93	28.12.10 92.62	28. 9.26 1,505.52
自27年至29年間3年 最小	29. 1.31 7.13	28. 2.25 5.15	28. 3. 1 5.79	28. 4.27 10.29	28. 5. 8 11.58	27. 6.22 15.20	27. 7.11 22.77	. 8.18 14. 2 5	27. 9.24 15.72	27.10. 7 15.72	27.11. 6 13.17	28.12. 2 9.13	28. 2.15 5.15

記事			昭27～29	最大	豊水	平水	低水	渇水	最小	年平均	年総量
日流量決定はイの方法である。 昭和29年2月2日～3月15日マデ、3月30日～5月10日マデ、9月8日～10月8日マデ自記水位計故障。	流量	当年		386.70	50.11	34.87	23.10	9.83	6.64	41.70	1,315.15 ×10⁶
		累年	1,505.52	40.97	27.85	19.48	11.02	5.15	34.74	1,097.51 ×10⁶
	百粁平方当り流域	当年		35.77	4.64	3.23	2.14	0.91	0.63	3.86	121.66 ×10⁶
		累年		139.27	3.79	2.59	1.80	1.02	0.47	3.22	101.53 ×10⁶

台帳整理番号、栃木県、建,6

利根川水系鬼怒川筋石井左岸流量観測所

昭和29年

利根川合流点より76.24粁　流域面積1,230.00平方粁　栃木県宇都宮市石井町

普　通

月	一月	二月	三月	四月	五月	六月	七月	八月	九月	十月	十一月	十二月	全年
日													
1	11.68	6.37	34.73	25.46	10.63	4.63	38.52	42.62	58.65				
2	10.71	6.65	29.87	28.19	11.24	4.54	32.07	51.89	41.96			25.61	
3	10.96	6.90	25.46	35.33	10.76	18.40	29.54	33.34	48.20			25.26	
4	10.96	6.37	23.38	37.16	13.47	16.62	26.69	34.68	35.88			23.94	
5	10.61	6.37	21.87	39.86	13.26	9.22	24.37	33.96	31.05			23.28	
6	9.94	6.37	21.38	38.66	18.57	12.51	40.81	24.47	26.67			23.65	
7	9.28	6.94	16.37	34.81	19.77	93.00	49.93	20.52	22.22			22.36	
8	9.28	5.88	19.95	44.54	32.58	77.00	46.17	18.91	20.94			21.73	
9	8.97	6.10	16.84	23.38	30.61	51.92	40.84	16.30	23.50			26.15	
10	8.97	6.37	14.71	25.46	35.31	39.07	98.00	11.88	30.04			25.53	
11	8.97	5.84	13.92	51.83	25.38	52.30	88.50	13.26	37.44			25.31	
12	8.97	6.37	25.54	34.15	21.76	63.69	75.00	8.14	35.75			24.24	
13	8.97	7.78	20.46	37.16	16.25	53.86	52.61	8.66	41.38			22.98	
14	8.97	9.61	24.44	88.50	14.23	41.96	47.40	10.70	470.33			21.76	
15	8.97	8.97	21.94	124.00	9.81	37.95	41.96	8.40	263.20			21.76	
16	8.97	8.35	21.39	118.00	8.40	31.04	51.23	5.76	160.00			21.04	
17	8.35	8.66	20.42	114.00	6.20	26.67	46.17	4.55	108.00			20.26	
18	7.47	8.97	19.49	121.00	5.13	23.06	37.44	2.66	161.70			19.07	
19	6.90	8.66	18.14	102.50	4.34	19.04	34.67	4.73	597.66			18.79	
20	7.47	7.47	19.15	55.85	3.12	24.06	32.10	57.32				19.96	
21	8.05	6.90	17.67	43.23	3.28	39.69	25.28	22.39				20.26	
22	6.90	6.90	18.18	30.61	18.13	32.06	19.04	16.30				17.72	
23	7.47	7.18	17.77	24.83	29.58	29.58	16.12	12.80				17.41	
24	8.05	6.65	17.23	16.99	18.16	115.00	16.99	10.93				18.04	
25	8.05	6.37	17.25	16.25	14.12	74.50	14.87	17.37				17.72	
26	7.75	6.37	16.84	15.89	14.47	60.01	13.46	20.12				17.74	
27	7.18	6.37	17.25	10.05	11.54	60.71	10.93	17.37				17.72	
28	7.75	11.40	16.80	9.51	8.15	51.89	21.42	14.47				17.74	
29	7.47		31.68	7.63	3.44	43.74	33.19	13.51				17.16	
30	6.36		38.13	7.41	2.51	42.55	26.21	12.90				16.62	
31	6.63		28.19		2.82		40.96	44.91				17.44	
合計	267.03	203.13	666.44	1,362.24	437.03	1,250.27	1,172.49	615.55					
平均	8.61	7.25	21.50	45.41	14.10	41.68	37.82	19.86					
最大	1. 6 12.76	28. 18 13.53	30. 6 45.24	19. 6 133.00	10. 6 39.07	24. 6 120.00	10. 18 110.00	2. 6 53.85					9.15 1,414.00
最小	30. 6 6.36	8. 6 4.87	11. 18 13.53	30. 6 6.43	30. 18 2.37	2. 6 2.65	27. 18 10.63	18. 18 2.37					
自25年至29年間2年 平均	8.90	9.56	15.96	18.79	11.49	31.07	54.73	61.95	139.04				
自25年至29年間2年 最大	25. 1.31 35.37	25. 2. 1 24.28	28. 3.21 38.53	25. 4. 2 65.50	28. 5.24 112.32	28. 6. 9 177.51	25. 7.29 2,165.19	25. 8. 5 2,724.24	28. 9.26 2,803.36				
自25年至29年間2年 最小	28. 1.23 2.77	28. 2.15 3.30	28. 3. 1 5.16	25. 4.30 8.96	25. 5.19 6.73	28. 6.18 5.16	28. 7.31 10.11	28. 8. 1 5.87	28. 9.10 16.71				

記事

日流量決定はロの方法である。
昭和29年9月20日～12月1日は流量の実測値なきため算出不能につき累年値より除外した。25年及び28年2カ年の累年値を算出した。尚28年度の最小流量は外插値につき累年値より除外した。

昭25～28		最大	豊水	平水	低水	渇水	最小	年平均	年総量
流量	当年	—	—	—	—	—	—	—	—
	累年	2,803.36	36.24	20.89	11.31	5.98	2.77	43.79	1,380.96 ×10⁶
流域百粁方平当り	当年	—	—	—	—	—	—	—	—
	累年	227.92	2.95	1.70	0.92	0.49	0.23	3.56	112.27 ×10⁶

台帳整理番号、茨城県、建、 5

利根川水系鬼怒川筋水海道流量観測所

昭和29年

利根川合流点より11.20粁　流域面積1.822.00平方粁　茨城県水海道市新町

自　記

月	一月	二月	三月	四月	五月	六月	七月	八月	九月	十月	十一月	十二月	全年
日													
1	26.35	20.74	25.14	42.79	30.74	10.74	96.71	52.22	143.88	134.50	63.85	49.37	
2	25.93	20.74	29.42	41.18	26.71	14.06	79.35	72.43	140.50	113.54	56.09	44.08	
3	25.51	19.99	49.55	40.65	23.74	33.85	63.71	82.48	135.00	95.37	47.20	41.05	
4	25.10	19.99	44.98	40.65	23.74	66.96	54.65	59.09	114.06	102.36	46.68	39.10	
5	24.28	19.99	44.98	40.65	22.92	75.57	49.80	48.03	62.41	93.89	45.10	36.72	
6	23.06	20.74	45.54	42.80	26.71	57.16	86.24	45.17	56.52	84.39	44.59	37.19	
7	23.06	20.74	46.11	48.97	35.12	118.63	103.34	35.60	46.33	79.50	41.55	36.25	
8	22.67	20.74	43.89	54.33	46.92	250.50	91.82	41.95	40.77	78.14	39.59	37.19	
9	23.47	20.37	40.66	56.77	56.54	136.50	80.05	31.69	37.09	80.89	40.56	44.59	
10	24.69	20.74	40.13	54.92	57.79	103.34	119.67	27.14	36.64	74.76	40.56	46.68	
11	25.93	20.74	40.65	53.09	58.43	75.04	221.75	24.15	51.59	66.37	38.62	45.63	
12	24.69	20.74	44.47	56.15	51.63	86.46	218.96	21.36	54.65	70.16	36.72	42.55	
13	24.28	20.74	45.54	111.38	40.82	123.00	148.17	20.58	48.62	73.48	38.62	39.60	
14	26.36	19.99	44.43	130.00	38.65	108.61	102.50	20.20	203.48	66.37	37.19	36.72	
15	26.78	20.37	41.72	102.05	36.59	73.42	84.62	35.09	465.75	56.65	39.10	36.25	
16	26.35	21.50	41.71	95.47	30.33	64.40	140.22	26.71	184.71	53.79	38.63	35.33	
17	25.51	21.50	40.65	93.05	25.83	52.81	101.64	17.65	129.00	50.99	32.64	35.79	
18	25.10	22.28	38.57	94.66	22.94	47.45	83.11	14.94	217.92	50.99	35.79	36.72	
19	23.81	23.08	34.57	161.38	20.58	41.31	70.59	13.99	734.42	49.36	38.15	36.26	
20	23.81	25.51	34.56	132.58	15.28	34.66	51.63	17.31	589.75	56.29	59.12	37.19	
21	23.81	24.28	35.05	98.26	11.89	38.67	45.17	69.27	268.92	62.86	76.09	35.34	
22	23.81	22.28	33.59	71.32	13.40	46.89	37.60	51.80	198.63	65.72	68.25	36.26	
23	23.06	23.06	32.64	61.06	36.03	53.42	36.59	30.80	154.00	63.37	48.82	33.55	
24	22.67	22.28	32.64	54.65	53.52	153.71	36.22	24.57	137.00	56.17	46.15	32.20	
25	23.87	23.06	31.24	49.80	43.50	169.29	27.57	27.15	118.52	51.57	43.56	33.09	
26	24.68	22.67	30.32	40.27	26.71	127.65	27.15	47.45	118.57	48.28	43.08	31.33	
27	24.68	22.28	29.86	41.31	18.80	122.95	32.81	40.82	181.00	49.37	40.08	31.33	
28	23.87	23.06	31.25	40.77	13.99	105.03	39.18	34.23	163.00	54.16	41.56	30.89	
29	21.89		34.08	37.60	12.46	88.52	41.95	27.78	183.50	64.60	57.29	31.33	
30	20.74		46.11	34.11	11.01	82.30	44.05	22.54	156.50	72.76	52.66	30.89	
31	19.99		50.71		12.16		46.89	26.71		70.82		30.47	
合計	749.81	604.20	1,204.76	2,022.67	945.48	2,562.29	2,463.71	1,110.90	5,172.73	2,191.47	1,377.89	1,150.54	2,1557.06
平均	24.19	21.58	38.86	67.42	30.50	85.41	79.47	35.84	172.42	70.69	45.93	37.11	59.06
最大	14. 18 27.21	20. 6 25.51	3. 6 50.71	19 .15 172.00	9. 18 58.43	25. 3 200.00	12. 6 249.00	3. 6 90.10	19. 12 1,209.00	1. 6 135.87	21. 6 76.09	1. 6 51.54	9.19.12 1,209.00
最小	31. 6 19.99	3. 6 19.99	1. 6 23.06	30. 18 32.63	21. 18 10.73	1. 18 10.19	26. 6 25.40	19. 6 13.05	10. 6 33.59	28. 6 45.10	17 .18 31.76	31. 18 30.04	6. 1.18 10.19
自25年至29年間5年 平均	32.63	31.69	46.56	64.32	30.68	77.67	87.00	77.87	108.23	69.06	52.47	45.35	60.29
自25年至29年間5年 最大	27. 1. 4 54.26	25. 2. 1 141.61	26. 3. 2 397.19	25. 4. 2 356.82	25. 5.29 195.55	25. 6.14 877.62	25. 7.29 2.008.79	25. 8.28 3,261.31	28. 9.26 1.927.58	28.10. 1 177.81	25.11.19 211.91	25.12. 2 190.61	25. 8.28 3,261.31
自25年至29年間5年 最小	29. 1.31 19.99	28. 2.13 19.96	28. 3. 3 22.18	28. 4.30 3.70	29. 5.21 10.73	27. 6.23 9.84	26. 7.30 20.07	29. 8.19 13.05	27. 9. 8 25.47	27.10. 7 41.11	28.11.30 29.37	28.12. 9 24.13	28. 4.30 3.70

記事

日流量決定はイ、の方法である。
昭和28年度最小流量は外插値につき累年値より除外し昭和27年度までのものを採用した。

昭25～29		最大	豊水	平水	低水	渇水	最小	年平均	年総量
流量	当年	1,209.00	61.06	40.82	26.78	15.28	10.19	59.06	1,862.56 ×10⁶
	累年	3,261.31	67.22	45.06	30.80	16.23	3.70	60.29	1,901.30 ×10⁶
流域百粁方平当り	当年	66.36	3.35	2.24	1.47	0.84	0.56	3.24	102.23 ×10⁶
	累年	178.99	3.69	2.47	1.69	0.89	0.20	3.31	104.38 ×10⁶

台帳整理番号、埼玉県、建、 6

利根川水系江戸川筋関宿流量観測所

昭和29年

河口より58.19粁　流域面積8,633.00平方粁　茨城県猿島郡五霞村大字山王

普　通

月	一月	二月	三月	四月	五月	六月	七月	八月	九月	十月	十一月	十二月	全年
日													
1	72.25	97.73	121.90	97.73	124.98	101.42	342.76	146.90	324.48	314.54	109.25	124.88	
2	73.83	98.64	156.72	100.49	117.85	106.12	302.82	126.13	297.05	281.91	104.65	111.59	
3	77.04	98.64	149.86	108.03	117.85	124.98	242.33	194.74	302.82	252.83	100.15	100.15	
4	78.67	96.82	139.85	116.85	138.76	173.33	247.56	173.62	256.38	244.07	93.58	92.51	
5	80.32	97.73	145.37	117.85	194.63	139.85	208.95	170.70	208.95	252.83	86.20	88.28	
6	80.32	97.73	154.42	116.85	164.92	116.85	251.07	145.55	170.70	218.71	83.14	90.38	
7	81.98	95.91	149.86	159.04	143.15	210.40	407.30	137.61	156.48	210.56	83.14	82.12	
8	85.36	94.11	127.05	186.97	164.92	782.83	400.59	112.76	136.31	212.18	84.15	77.16	
9	87.94	95.01	95.01	175.78	183.20	405.06	326.49	96.84	128.64	208.95	78.14	78.14	
10	88.81	94.11	87.94	143.15	167.31	326.49	320.49	87.24	124.88	202.57	74.26	86.20	
11	88.81	95.01	87.08	118.86	170.91	291.32	374.33	82.12	190.11	182.52	78.14	89.33	
12	90.56	96.82	96.82	109.96	139.85	372.18	398.37	75.22	166.37	157.88	77.16	80.12	
13	87.08	93.22	93.22	195.92	121.90	355.22	376.49	78.14	150.97	155.09	77.16	75.22	
14	89.67	94.11	89.67	243.80	115.85	306.70	316.52	84.15	244.07	149.60	77.16	79.13	
15	91.44	95.91	89.67	245.24	107.08	285.66	267.17	109.25	336.61	137.61	77.16	73.31	
16	90.56	95.91	92.33	207.73	92.33	274.49	336.61	85.18	232.06	131.17	73.31	69.55	
17	90.56	95.91	87.94	177.00	96.82	220.35	312.57	73.31	205.75	121.18	71.41	66.79	
18	90.56	96.82	86.23	177.00	85.36	199.42	272.65	60.58	205.75	116.33	69.55	66.79	
19	89.67	99.56	87.08	270.45	92.33	176.56	230.37	54.68	1,064.20	112.76	70.48	64.09	
20	90.56	97.73	88.81	270.45	100.49	175.09	213.80	64.09	1,167.63	118.74	101.26	63.21	
21	94.11	96.82	88.81	228.19	98.64	274.49	199.42	128.64	945.27	122.41	150.97	69.55	
22	90.82	93.22	89.67	194.63	161.38	235.46	184.03	100.15	808.73	141.56	129.97	71.41	
23	95.01	88.81	89.67	168.50	276.57	261.75	160.68	87.24	416.32	166.37	111.59	62.33	
24	95.91	90.56	87.94	147.61	221.26	771.41	148.25	65.89	328.50	140.24	96.84	123.64	
25	88.81	87.08	89.67	138.76	163.74	759.31	128.64	78.14	281.91	123.64	90.38	66.79	
26	97.73	86.23	92.33	128.09	146.49	400.59	116.33	137.61	265.36	116.33	88.28	58.01	
27	99.56	91.44	90.56	134.44	117.85	782.66	106.94	122.41	318.50	111.59	89.33	58.01	
28	103.29	95.01	76.23	142.05	105.17	739.98	142.88	102.39	283.78	115.14	89.33	58.87	
29	99.56		109.96	127.05	108.03	380.81	178.04	84.15	320.49	118.74	135.02	54.68	
30	97.73		155.57	109.96	104.23	348.96	176.56	81.12	342.76	122.41	148.25	58.87	
31	97.73		106.12		99.56		181.02	93.58		121.18		57.17	
合計	2,772.25	2.656.60	3,303.36	4,858.43	4.243.41	10,099.74	7.872.03	3,240.13	10,381.83	5,181.64	2,799.41	2,398.28	59,807.11
平均	89.43	94.88	106.56	161.95	136.88	336.66	253.94	104.52	346.06	167.15	93.31	77.36	163.86
最大	28. 18 112.89	3. 18 101.42	30. 6 164.92	19 .18 311.40	23. 18 288.99	24. 16 807.52	7. 18 725.99	1. 6 235.46	19. 15 1.384.00	1. 314.54	29. 18 157.88	24. 6 176.56	9. 19 1,384.00
最小	1. 6 70.69	26. 6 81.98	28. 6 67.61	1. 6 88.81	17. 6 81.15	1. 6 97.73	27. 18 104.65	19 .18 53.86	9. 6 121.18	27. 6 109.25	19. 6 65.89	29. 6 53.04	12. 29 53.04
自16年至29年間14年 年平均	76.95	68.76	86.02	121.26	128.33	160.62	200.60	179.84	214.69	203.24	110.76	98.11	137.43
自16年至29年間14年 最大	27. 1. 4 174.47	26. 2.28 147.05	26. 3. 2 440.99	26. 4. 8 396.61	28. 5.25 349.34	25. 6.15 984.15	16. 7.23 1,673.50	25. 8. 6 1,577.17	22. 9.16 1,531.42	20.10. 6 1,176.90	25.11. 1 353.08	25.12. 3 327.74	16. 7.23 1,673.50
自16年至29年間14年 最小	18. 1.29 39.50	22. 2.23 27.16	24. 3.21 22.44	24. 4. 1 47.86	21. 5.23 41.15	21. 6.30 25.50	21. 7. 1 25.50	24. 8.18 29.43	21. 9.14 47.03	17.10.31 85.75	21.11.20 46.28	18.12. 7 39.70	24. 3.21 22.44

記事	日流量決定はロ、の方法である。	昭16～29		最大	豊水	平水	低水	渇水	最小	年平均	年総量
		流量	当年	1,384.00	178.04	116.10	90.10	63.80	53.04	163.86	5,167.00 ×10⁶
			累年	1,673.50	150.55	105.20	77.52	51.01	22.44	137.43	4,333.99 ×10⁶
		流百粁平当域方り	当年	16.03	2.06	1.34	1.04	0.74	0.61	1.89	59.86 ×10⁶
			累年	19.38	1.74	1.22	0.90	0.59	0.26	1.59	50.14 ×10⁶

台帳整理番号、茨城県、建、 8

利根川水系小貝川筋川又流量観測所

昭和29年

利根川合流点より28.26粁　流域面積785.00平方粁　茨城県筑波郡十和村大字川又

自記

月	一月	二月	三月	四月	五月	六月	七月	八月	九月	十月	十一月	十二月	全年
日													
1	10.23	10.75	8.83	10.76	18.75	6.77	63.88	19.76	47.71	35.08	18.69	19.30	
2	9.71	10.62	11.01	10.10	20.39	14.97	59.09	19.30	65.11	28.87	17.92	16.97	
3	10.52	10.36	16.46	9.58	16.77	41.44	34.27	20.34	73.18	25.29	15.68	15.32	
4	12.45	10.09	16.71	8.61	32.76	59.30	23.49	14.04	75.30	32.58	14.09	13.76	
5	14.73	9.71	16.89	8.47	42.15	57.05	26.23	7.47	65.51	36.82	12.77	13.43	
16	15.82	9.58	21.52	8.61	32.07	47.80	45.90	4.42	34.82	28.18	11.80	15.51	
17	14.09	9.83	22.05	13.30	29.56	65.45	73.67	3.34	27.87	25.76	11.49	15.15	
18	12.58	9.58	23.46	14.91	45.10	108.93	64.56	3.01	31.61	26.68	10.88	13.25	
19	12.00	9.20	26.27	13.01	51.74	91.94	44.54	5.26	30.14	34.98	10.29	16.24	
10	11.58	8.83	24.62	9.33	46.92	47.85	41.30	2.71	25.75	36.91	10.00	18.89	
11	11.30	8.71	25.51	4.91	47.63	24.93	83.57	0.79	23.49	27.67	9.57	16.97	
12	10.90	8.59	35.45	5.09	29.66	28.75	129.82	0.44	22.61	32.23	9.02	14.97	
13	10.36	8.59	36.53	7.43	16.57	50.64	110.04	0.18	25.55	38.36	8.48	13.25	
14	10.49	8.71	27.65	30.43	18.80	35.27	53.20	0.20	35.39	30.71	8.34	12.12	
15	11.17	9.21	22.83	13.83	18.82	24.43	30.15	7.60	33.16	24.20	8.34	11.34	
16	11.16	9.71	20.35	6.15	20.96	20.31	64.97	15.97	20.49	20.32	8.21	10.59	
17	10.62	11.21	18.03	6.31	20.29	18.40	78.76	13.07	19.10	18.12	8.06	9.86	
18	10.49	13.47	16.15	16.75	15.52	15.04	56.10	7.57	64.02	18.49	7.70	9.57	
19	10.49	13.77	14.71	43.46	8.81	13.54	37.68	4.35	179.91	18.68	10.22	9.43	
20	10.36	12.59	13.47	54.37	9.07	26.04	35.31	5.88	278.29	17.91	23.05	10.00	
21	10.62	11.31	12.87	33.28	10.59	48.06	28.01	7.46	214.73	28.57	28.73	9.86	
22	10.89	10.23	12.29	20.51	9.48	39.66	18.15	7.32	124.33	41.19	21.64	9.16	
23	10.89	9.45	11.58	20.08	37.27	27.82	15.37	5.42	70.84	33.11	16.47	8.61	
24	10.75	9.08	10.76	19.22	44.29	61.98	14.49	3.63	46.49	25.31	13.43	8.21	
25	10.76	8.83	9.96	20.07	29.22	72.66	12.13	6.54	41.15	21.77	12.27	7.83	
26	11.30	8.83	9.45	19.86	16.96	57.33	11.13	15.64	39.44	19.29	13.45	7.70	
27	12.15	8.71	9.33	21.66	18.21	49.91	10.18	19.91	36.72	17.53	13.96	7.58	
28	11.87	8.71	8.96	23.96	16.98	53.73	9.12	13.39	30.60	22.07	16.33	7.33	
29	11.16		10.01	18.24	11.18	42.54	13.66	4.98	41.94	24.49	25.75	6.96	
30	11.16		12.76	13.40	4.80	44.94	25.63	0.58	44.94	19.28	24.28	6.72	
31	10.89		12.01		3.80		27.35	3.99		19.47		6.61	
合計	353.49	278.26	538.48	505.69	745.12	1,297.48	1.341.75	244.56	1,870.19	829.92	420.91	362.49	8,788.34
平均	11.40	9.94	17.37	16.86	24.04	43.25	43.28	7.89	62.34	26.77	14.03	11.69	24.08
最大	6. 6 16.47	18. 21 14.22	12. 21 42.49	19. 24 62.25	23. 15 62.25	8. 15 127.67	12. 22 145.88	1. 0 22.78	20. 12 286.45	22. 12 43.52	20. 21 32.86	1. 0 20.70	9. 20 286.45
最小	2. 14 9.45	14. 7 8.47	28 .24 8.71	16. 19 2.58	30 .20 2.42	1. 0 5.01	28. 24 8.53		17, 13 14.95	27. 22 16.76	20. 21 7.20	31 .24 6.49	
自27年至29年間3年 年平均	11.45	8.42	14.59	13.45	21.83	40.56	48.15	28.33	46.13	23.16	14.02	12.12	23.52
自27年至29年間3年 最大	27. 1. 8 26.64	29. 2.18 14.22	29. 3.12 42.49	29. 4.19 62.25	28. 5.25 125.75	27. 6.25 305.06	26. 7. 3 352.95	28. 8.29 103.04	29. 9.20 286.45	28.10. 3 57.85	27.11.30 35.60	27.12. 1 28.17	26. 7. 3 352.95
自27年至29年間3年 最小	28. 1.31 6.01	28. 2.10 4.71	28. 3.11 5.34	28. 4.30 0.90	28. 5. 5 0.19	27. 6·23 3.49	28. 7.18 4.03	26. 8.21	27. 9. 7 7.54	27.10.28 11.34	29.11.19 7.20	29.12.31 6.49	

記事	日流量決定はイの方法である。 昭和29年度流量の4月15～9月4日の流量値は1.77 m³/sec 以下は外挿値につき累年値には採用せず前年までの累年値を採用した。 8月の最小値は外挿値につき削除。	昭27～29		最大	豊水	平水	低水	渇水	最小	年平均	年総量
		流量	当年	286.45	27.82	15.52	10.18	3.99		24.08	759.31 ×10⁶
			累年	352.95	29.71	14.87	9.66	4.35		23.52	741.77 ×10⁶
		流百粁平当域方り	当年	36.49	3.54	1.98	1.30	0.51		3.07	96.72 ×10⁶
			累年	44.95	3.78	1.89	1.23	0.55		3.00	94.60 ×10⁶

台帳整理番号、千葉県、県、 2

夷隅川水系夷隅川筋大多喜流量観測所

昭和29年

河口より32.60粁　流域面積143.00平方粁　千葉県夷隅郡大多喜町大字久保字根古屋　普　通

月	一月	二月	三月	四月	五月	六月	七月	八月	九月	十月	十一月	十二月	全年
日													
1	1.92	3.27	3.06	2.60	7.46	4.42	11.60	1.75	12.45	2.44	2.72	8.83	
2	1.92	2.93	10.53	2.48	4.26	3.33	6.99	2.97	11.21	2.21	2.51	6.59	
3	7.55	2.76	17.51	2.29	4.75	38.24	6.03	2.76	25.84	2.29	2.29	16.81	
4	4.88	2.64	7.96	2.10	68.34	6.50	4.76	1.90	14.31	9.57	2.14	10.59	
5	6.81	2.59	36.55	2.03	9.48	3.50	5.95	2.03	5.46	4.26	2.03	6.46	
6	4.09	2.51	8.94	61.08	5.20	3.20	13.02	1.82	3.84	2.76	1.99	11.95	
7	2.97	2.44	6.84	22.13	10.66	104.95	7.26	1.65	3.47	5.66	1.95	7.06	
8	2.44	2.36	5.46	5.98	7.84	15.74	4.98	1.52	4.31	4.93	8.55	5.72	
9	2.36	2.29	4.04	3.94	16.68	6.74	5.79	1.49	2.89	24.82	3.29	62.19	
10	24.42	2.25	3.40	3.10	28.39	5.25	5.15	1.46	2.44	8.34	2.48	16.99	
11	11.19	2.29	14.86	2.89	7.37	20.53	4.28	1.46	2.21	6.99	2.21	8.12	
12	4.72	3.08	22.83	18.17	4.60	8.52	14.75	1.43	4.96	23.39	1.99	6.15	
13	3.84	3.29	6.96	22.15	3.49	4.93	7.08	1.32	14.71	14.43	1.92	4.98	
14	4.31	6.56	4.45	6.10	3.05	4.14	4.55	1.38	8.65	5.85	2.07	4.23	
15	4.02	7.50	3.74	4.14	10.92	20.39	7.32	1.21	6.32	4.09	5.37	3.69	
16	3.69	4.93	3.18	3.18	6.13	7.43	6.62	1.32	4.09	3.45	3.10	3.31	
17	4.28	13.90	2.93	2.89	4.28	4.34	4.24	1.29	66.28	3.06	3.33	3.14	
18	4.60	9.55	2.72	36.78	3.74	3.69	3.40	1.50	20.21	3.48	2.44	3.23	
19	4.71	8.12	2.76	21.64	2.97	3.38	3.14	2.57	72.38	3.69	44.78	2.80	
20	3.69	4.93	2.59	6.62	2.76	37.05	3.14	36.07	10.19	3.05	22.97	10.41	
21	15.28	3.64	2.36	4.56	2.51	10.66	2.81	6.54	8.65	11.67	24.85	4.72	
22	9.55	3.01	2.17	3.98	6.02	5.55	2.32	3.52	4.55	5.05	14.60	3.41	
23	5.04	2.59	2.34	3.32	9.14	89.30	2.25	2.56	3.84	3.45	6.48	2.89	
24	6.60	2.55	2.33	2.89	4.98	43.19	2.14	2.14	3.45	2.97	4.76	2.55	
25	6.46	2.33	2.14	2.59	27.33	11.03	2.07	2.69	2.97	2.76	31.26	2.47	
26	5.66	2.29	1.99	2.40	7.11	54.93	2.10	2.80	2.85	2.89	15.13	2.40	
27	4.98	2.21	1.95	5.90	4.09	26.79	1.85	2.32	2.80	3.06	6.42	2.32	
28	4.44	3.70	1.92	6.81	3.14	16.59	1.92	1.99	3.41	16.42	213.02	2.21	
29	5.55		11.53	3.46	2.89	19.18	1.99	2.11	3.79	6.38	67.06	2.21	
30	4.14		5.22	13.37	2.51	12.71	1.85	1.99	3.10	3.99	13.56	2.17	
31	3.49		3.10		2.91		2.10	15.43		3.18		2.10	
合計	179.60	112.51	208.36	281.57	285.00	596.20	153.45	112.99	355.63	200.58	517.27	232.70	3,215.86
平均	5.79	4.02	6.72	9.39	9.19	19.87	4.95	3.64	11.19	6.47	17.24	7.51	8.81
最大	10. 18 46.11	17. 18 20.28	5. 6 55.01	6. 18 120.21	4. 6 115.52	23. 18 172.63	12. 6 17.17	20. 6 48.32	17. 18 127.30	12. 18 35.90	28. 18 420.9.	9. 18 97.97	11. 28 420.90
最小	2. 6 1.88	12. 6 2.17	28. 18 1.88	6. 6 1.95	31. 6 2.32	6. 6 2.80	27. 18 1.81	15. 6 1.15	11. 18 2.17	2. 18 2.17	13. 18 1.88	31. 6 2.10	8. 15 1.15
自28年至29年間2年 年平均	3.94	3.17	6.92	6.90	7.15	14.37	5.93	6.36	11.49	5.91	9.55	5.43	7.26
自28年至29年間2年 最大	29. 1. 10 46.11	29. 2. 17 20.28	29. 3. 5 55.01	29. 4. 6 120.21	29. 5. 4 115.52	29. 6. 23 172.63	28. 7. 8 50.58	28. 8. 5 56.84	29. 9. 17 127.30	28. 10. 2 49.76	29. 11. 28 420.90	29. 12. 9 97.97	29. 11. 28 420.90
自28年至29年間2年 最小	28. 1. 3 1.19	28. 2. 12 1.19	29. 3. 28 1.88	28. 4. 30 1.57	28. 5. 23 1.35	28. 6. 18 1.94	28. 7. 28 0.47	29. 8. 15 1.15	28. 9. 10 1.75	28. 10. 28 1.57	28. 11. 25 1.28	28. 12. 24 1.33	28. 7. 28 0.47

記事	日流量決定はロの方法である。	昭28～29		最大	豊水	平水	低水	渇水	最小	年平均	年総量
		流量	当年	420.90	7.49	4.09	2.44	1.50	1.15	8.81	277.82 ×10⁶
			累年	420.90	6.26	3.37	2.10	1.39	0.47	7.26	228.95 ×10⁶
		流域百粁平方当り	当年	294.34	5.22	2.86	1.71	1.05	0.80	6.16	194.26 ×10⁶
			累年	294.34	4.38	2.36	1.47	0.97	0.33	5.08	160.20 ×10⁶

台帳整理番号、千葉県、県、 1

湊川水系湊川筋關豊流量観測所

昭和29年

河口より16.50粁　流域面積22.53平方粁　千葉県君津郡関豊村大字豊岡　普　通

月	一月	二月	三月	四月	五月	六月	七月	八月	九月	十月	十一月	十二月	全年
日													
1	0.42	0.48	0.61	0.37	1.06	0.37	0.79	0.23	0.98	0.74	0.42	0.74	
2	0.43	0.42	3.82	0.32	0.45	0.67	0.42	0.19	3.61	0.48	0.42	0.74	
3	0.54	0.45	3.52	0.32	2.03	7.24	0.42	0.30	2.48	2.54	0.37	1.26	
4	0.40	0.42	3.27	0.32	3.66	0.83	0.37	0.32	1.49	1.88	0.37	1.34	
5	0.37	0.40	3.48	0.27	0.79	0.45	1.06	0.30	1.05	1.06	0.37	2.15	
6	0.32	0.40	2.77	11.48	0.45	0.40	3.48	0.27	0.51	0.61	0.32	1.62	
7	0.32	0.40	3.81	1.74	1.78	9.50	1.06	0.25	0.81	7.24	0.32	0.78	
8	0.32	0.40	1.28	0.73	1.06	2.16	0.51	0.23	0.74	5.59	0.27	1.15	
9	1.17	0.37	1.14	0.45	13.22	0.76	0.81	0.21	0.48	2.42	0.27	1.30	
10	11.62	0.37	1.23	0.42	2.49	0.45	0.79	0.19	0.37	1.64	0.23	3.44	
11	1.07	0.35	5.70	0.37	1.02	1.65	0.45	0.19	0.37	1.97	0.23	1.11	
12	0.45	1.81	3.50	6.31	0.48	1.10	0.57	0.19	0.67	5.88	0.21	0.61	
13	0.48	1.54	1.06	2.28	0.42	0.76	0.45	0.19	1.94	2.65	0.19	0.45	
14	0.61	2.36	0.51	0.76	0.37	0.54	0.37	0.16	1.98	1.38	0.98	0.42	
15	1.02	1.86	0.45	0.45	1.90	2.10	0.67	0.16	1.43	0.94	1.02	0.42	
16	0.98	1.34	0.42	0.37	0.79	0.76	0.82	0.16	1.06	0.64	0.74	0.40	
17	1.06	4.70	0.42	0.37	0.45	0.45	0.64	0.19	6.00	0.51	0.61	0.37	
18	1.11	3.81	0.37	10.87	0.42	0.37	0.51	0.19	2.81	0.68	0.45	0.37	
19	0.98	2.65	0.37	2.65	0.37	0.37	0.42	0.67	36.10	0.51	2.46	0.32	
20	0.61	1.59	0.37	0.93	0.37	4.26	0.37	0.41	2.87	0.55	1.93	1.83	
21	3.50	1.15	0.37	0.78	0.37	1.24	0.37	0.98	0.89	0.79	2.24	0.82	
22	1.81	0.85	0.37	0.40	1.33	0.73	0.37	0.61	0.61	0.61	1.34	0.51	
23	1.14	0.64	0.32	0.37	1.15	8.60	0.32	0.48	0.48	0.45	0.89	0.42	
24	1.43	0.51	0.32	0.37	0.48	3.78	0.32	0.42	0.42	0.40	0.61	0.42	
25	1.24	0.42	0.27	0.37	4.65	1.20	0.27	0.82	0.37	0.37	5.14	0.37	
29	1.06	0.37	0.27	0.37	1.15	11.22	0.25	0.57	0.40	0.82	3.44	0.37	
27	1.06	0.43	0.27	1.56	0.45	3.41	0.23	0.51	0.37	1.05	1.30	0.37	
28	1.17	1.06	0.27	1.10	0.37	2.52	0.25	0.42	0.61	4.45	18.60	0.35	
29	1.19		1.36	0.45	0.37	1.49	0.23	0.40	1.06	1.88	3.27	0.35	
30	0.82		0.42	3.65	0.37	0.79	0.23	0.37	0.97	0.86	1.15	0.32	
31	0.61		0.35		0.37		0.23	1.17		0.54		0.32	
合計	39.31	31.15	42.69	51.20	44.64	70.17	18.05	11.75	73.93	52.13	50.16	25.44	511.02
平均	1.27	1.13	1.38	1.71	1.44	2.34	0.58	0.38	2.46	1.68	1.67	0.82	1.40
最大	10. 6 19.59	17. 18 5.42	11. 18 7.08	6. 18 22.64	9. 18 22.64	23. 18 16.05	6. 6 3.64	20. 6 6.22	19. 6 20.52	7. 18 12.25	28. 18 18.60	10. 6 4.66	9. 19 60.52
最小	6. 6 0.32	11. 6 0.32	25. 6 0.27	5. 6 0.27	7. 6 0.37	1. 6 0.37	26. 18 0.23	14. 6 0.16	10 .6 0.37	24. 18 0.37	12. 18 0.19	19. 6 0.32	8. 14 0.16
自28年至29年間2年 年平均	1.02	0.94	1.46	1.30	1.23	2.25	1.82	1.41	1.97	1.53	1.13	0.85	1.41
自28年至29年間2年 最大	29. 1. 10 19.59	29. 2. 17 5.42	28. 3. 2 8.00	29. 4. 6 22.64	29. 5. 9 22.64	29. 6. 23 16.05	28. 7. 20 42.63	28. 8. 10 10.75	29. 9. 19 60.52	29. 10. 7 12.25	29. 11. 28 18.60	29. 12. 11 13.04	29. 9. 19 60.52
自28年至29年間2年 最小	29. 1. 6 0.32	29. 2. 11 0.32	29. 3. 25 0.27	29. 4. 5 0.27	29. 5. 7 0.37	29. 6. 1 0.37	29. 7. 26 0.23	29. 8. 14 0.16	29. 9. 10 0.37	29. 10. 24 0.37	29. 11. 12 0.19	29. 12. 19 0.32	29. 8. 14 0.16

記事	日流量決定はロ、の方法である。	昭28～29		最大	豊水	平水	低水	渇水	最小	年平均	年総量
		流量	当年	60.52	1.23	0.61	0.37	0.19	0.16	1.40	44.15 ×10⁶
			累年	60.52	1.34	0.69	0.46	0.32	0.16	1.41	44.47 ×10⁶
		流域百粁平方当り	当年	268.62	5.46	2.71	1.64	0.84	0.71	6.21	195.84 ×10⁶
			累年	268.62	5.95	3.06	2.04	1.42	0.71	6.26	197.42 ×10⁶

台帳整理番号、埼玉県、県4

荒川水系荒川筋秩父橋流量観測所

昭和29年

河口より126.60粁　流域面積462.78平方粁　埼玉県秩父市大字大宮

普　通

月 / 日	一月	二月	三月	四月	五月	六月	七月	八月	九月	十月	十一月	十二月	全年
1	8.89	8.89	27.51	16.09	15.27	18.76	49.94	21.48	27.49	35.34	15.91	25.06	
2	8.89	8.89	9.52	15.27	14.48	18.10	43.70	21.43	25.92	35.34	15.29	21.29	
3	8.89	8.29	24.37	15.27	18.66	18.10	40.74	20.78	25.92	34.41	14.69	18.51	
4	8.29	7.71	23.36	14.48	39.36	19.42	36.03	20.10	25.15	33.50	14.69	16.54	
5	8.29	7.71	20.48	14.48	24.37	18.76	35.13	19.42	23.65	30.84	13.51	16.54	
6	8.29	8.29	17.78	17.78	22.38	20.78	34.23	19.42	23.65	28.29	13.51	15.91	
7	8.29	8.29	16.90	21.42	29.71	44.71	33.35	18.10	22.92	26.65	12.38	15.91	
8	8.29	8.29	15.27	24.37	27.51	51.02	32.48	18.10	22.92	26.65	12.94	17.18	
9	7.71	8.29	15.27	22.38	24.37	38.82	31.62	16.83	22.19	26.65	12.38	17.84	
10	7.71	9.52	15.27	20.48	20.48	32.48	29.93	16.83	22.19	25.85	11.31	17.16	
11	7.71	10.16	15.27	19.56	16.92	29.10	29.93	15.61	22.92	24.28	11.84	15.91	
12	7.71	10.16	15.27	19.56	15.27	39.78	30.77	15.61	23.65	23.52	11.31	14.69	
13	7.71	10.16	15.27	34.37	24.39	36.03	29.10	15.02	31.62	22.76	10.79	14.69	
14	7.71	10.16	15.27	35.58	22.92	31.62	29.10	14.43	35.13	21.29	10.79	12.94	
15	8.29	9.52	15.27	23.36	21.48	29.10	32.48	15.02	29.93	19.88	10.28	11.84	
16	7.71	9.52	14.48	19.56	20.10	28.29	29.93	13.86	26.70	18.51	10.28	10.79	
17	7.71	10.83	13.71	19.56	19.42	26.70	28.29	13.86	26.70	17.84	10.79	11.31	
18	7.15	10.16	14.48	29.71	20.10	25.15	27.49	13.85	27.49	18.51	10.79	10.79	
19	7.15	9.52	15.27	27.51	18.76	22.92	25.15	15.61	145.09	17.84	12.38	10.28	
20	6.61	9.52	15.27	25.39	19.42	29.93	24.39	16.83	78.12	17.84	17.18	10.28	
21	7.15	8.89	15.27	22.38	22.92	29.10	22.92	17.46	57.56	25.85	28.29	10.79	
22	6.61	8.29	15.27	18.66	27.49	28.29	22.19	17.46	46.31	23.52	29.98	9.78	
23	6.61	8.29	15.27	17.78	29.93	55.45	22.19	18.10	39.15	21.29	23.52	9.78	
24	6.61	8.89	15.27	15.27	27.49	66.11	21.48	20.10	36.27	19.88	20.58	9.30	
25	6.61	10.83	15.27	12.23	25.92	60.67	22.92	20.10	34.41	17.84	19.18	10.28	
26	7.15	10.16	14.48	12.96	25.15	58.90	21.48	19.42	35.34	17.84	19.88	9.30	
27	7.71	9.52	14.48	12.23	24.39	56.59	23.65	18.76	34.41	19.16	18.51	9.30	
28	7.71	27.51	15.27	12.23	22.92	55.45	22.92	19.42	37.22	19.88	41.13	8.37	
29	7.15		23.36	12.23	20.10	49.94	22.92	18.76	36.27	17.84	55.21	7.92	
30	7.71		17.78	15.27	20.98	43.70	22.19	24.39	36.27	17.18	37.22	7.49	
31	7.71		16.92		19.42		21.48	26.70		17.18		7.49	
合計	237.73	276.26	513.12	587.42	702.08	1,083.77	900.12	562.92	1,082.56	723.27	546.54	405.28	7,621.07
平均	7.61	9.87	16.55	19.59	22.65	36.13	29.04	18.11	36.09	23.33	18.22	13.07	20.88
最大	1. 8.89	28. 28.60	1. 6 27.51	14. 6 43.32	4. 39.36	7. 18 67.34	1. 6 51.02	13. 26.70	19. 1 658.19	1. 35.34	29. 6 71.36	1. 6 26.65	9.19 658.19
最小	20. 6.61	4. 7.71	17. 13.71	— 11.51	2. 14.48	2. 18.10	25. 6 20.10	18. 6 13.30	9. 22.19	31. 6 16.54	10. 11.31	30. 7.49	1. 6.61
自27年至29年間3年 年平均	6.48	6.50	14.05	32.79	28.18	36.39	48.41	26.19	30.57	24.12	14.90	11.72	23.36
自27年至29年間3年 最大	28. 1. 1 9.04	29. 2.28 28.60	29. 3.30 27.51	27. 4.26 363.03	27. 5. 1 156.19	27. 6.24 747.04	28. 7.20 345.98	28. 8. 8 118.41	29. 9.19 658.19	28. 10. 2 90.25	29. 11.29 71.36	29. 12. 1 26.65	27. 6.24 747.40
自27年至29年間3年 最小	27 1. 1 4.14	27 2. 6 1.91	27 3.15 5.57	28. 4.30 7.18	28. 5. 4.08	27. 6.17 5.57	27. 7.11 17.41	28. 8.22 9.87	27. 9.27 11.83	27.10. 5 9.26	28. 11.25 9.19	29. 12.30 7.49	27. 2. 6 1.91

記事

日流量決定はニ、の方法である。
流路変更の為三区間に分けて算出した。

1月 1日～15月12日
5〃 13〃～19〃 18〃
9〃 19〃～12〃 31〃

昭27～29		最大	豊水	平水	低水	渇水	最小	年平均	年総量
流量	当年	658.19	25.15	18.66	12.38	7.49	6.61	20.88	658.47 ×10⁶
	累年	747.04	24.04	15.50	10.10	5.25	1.91	23.36	736.68 ×10⁶
流百粁平当域方り	当年	142.20	5.43	4.03	2.67	1.62	1.43	4.51	142.23 ×10⁶
	累年	161.40	5.19	3.35	2.18	1.13	0.41	5.05	159.23 ×10⁶

台帳整理番号、埼玉県、建1

荒川水系荒川筋寄居流量観測所

昭和29年

河口より95.00粁　流域面積927.00平方粁　埼玉県大里郡寄居町大字寄居

自　記

月 / 日	一月	二月	三月	四月	五月	六月	七月	八月	九月	十月	十一月	十二月	全年
1	5.20	6.11	12.14	12.36	22.13	15.21	75.94	23.94	41.09	46.94	18.98	40.12	
2	5.42	5.64	11.43	11.70	20.02	17.35	59.36	27.38	39.40	41.38	27.65	33.77	
3	5.64	5.24	12.39	11.07	43.29	22.65	50.15	26.40	38.28	37.45	16.01	30.81	
4	6.10	5.21	12.21	11.38	109.68	17.98	46.25	22.13	30.44	33.77	15.97	26.93	
5	5.87	5.42	17.56	10.75	56.61	15.57	44.91	20.81	25.85	30.81	15.13	24.79	
6	5.87	5.21	17.56	13.18	37.66	18.60	65.63	20.39	23.04	28.53	13.95	23.28	
7	5.21	5.21	16.32	17.51	45.13	75.64	75.67	18.29	20.39	27.45	13.56	21.32	
8	4.99	4.79	17.93	14.83	46.65	69.08	63.11	16.70	20.83	25.33	13.17	18.98	
9	4.79	5.20	18.74	13.38	35.28	48.98	57.15	16.31	18.71	24.29	12.85	19.93	
10	5.21	4.99	18.32	12.37	34.25	41.77	52.21	15.18	21.41	22.77	12.53	20.83	
11	5.42	4.99	18.32	11.38	28.34	50.37	46.20	14.09	17.90	22.27	12.12	17.71	
12	5.20	5.68	23.20	13.49	24.93	60.10	55.80	13.38	16.31	23.26	11.36	17.71	
13	4.99	7.35	24.49	25.53	22.57	49.61	52.93	13.38	23.67	20.86	10.03	16.37	
14	5.42	7.60	19.57	32.23	20.81	50.47	44.97	17.70	41.10	18.98	10.01	14.73	
15	5.42	7.35	16.32	30.44	20.37	62.32	47.01	12.72	40.57	17.22	10.01	14.35	
16	5.64	6.83	14.45	24.49	17.98	50.28	48.82	11.38	27.38	16.81	9.36	13.24	
17	5.21	7.87	12.72	20.81	16.73	41.18	46.20	10.19	27.45	17.86	8.74	12.85	
18	5.20	8.67	12.03	24.21	14.59	36.41	45.50	10.19	115.02	24.15	8.43	12.12	
19	4.99	8.67	12.03	30.22	15.18	39.11	36.98	16.37	676.98	26.38	8.76	11.36	
20	5.20	8.13	12.72	21.71	14.09	74.96	34.70	28.85	161.75	28.85	25.52	11.36	
21	6.40	7.86	13.74	19.11	14.48	83.13	31.97	18.32	93.70	44.27	34.31	10.67	
22	7.09	6.85	14.52	17.49	32.01	59.44	28.83	15.21	68.29	45.71	36.57	10.35	
23	6.34	6.11	12.37	15.93	38.71	167.96	26.33	13.05	55.11	35.04	24.95	10.03	
24	6.59	6.11	11.38	14.81	26.40	206.87	24.41	20.51	45.54	29.12	19.45	8.74	
25	6.59	5.87	10.75	13.74	22.17	115.22	23.04	28.07	39.39	26.90	17.65	8.74	
26	6.11	6.10	10.75	13.38	19.57	97.70	22.12	19.24	52.28	24.79	16.37	8.44	
27	5.24	6.10	10.75	15.25	17.90	88.78	44.55	14.48	47.37	27.64	14.74	7.55	
28	5.89	6.85	11.40	17.47	16.01	70.12	43.03	12.03	58.79	27.75	107.89	7.28	
29	6.11		17.46	16.70	14.86	59.25	25.89	11.71	69.22	25.92	116.73	7.00	
30	5.89		17.98	17.10	14.48	75.56	27.63	12.70	55.05	22.29	54.74	7.00	
31	5.48		14.10		14.92		28.99	33.68		20.37		6.48	
合計	174.72	178.01	465.65	524.02	877.80	1,881.67	1,376.23	550.78	2,012.31	865.16	717.54	494.84	10,118.73
平均	5.64	6.36	15.02	17.47	28.32	62.72	44.39	17.77	67.08	27.91	23.92	15.96	27.72
最大	21. 24 7.59	17. 24 8.67	12. 24 27.30	14. 10 38.13	4. 3 147.87	23. 17 282.74	6. 9 83.17	31. 23 54.99	19. 2 1,843.84	21. 12 63.76	28. 20 201.84	1. 44.05	9.19. 2 1,843.84
最小	9. 8 4.37	3. 9 4.37	1. 7.59	3. 4 10.43	18. 16 11.70	2. 10 12.36	27. 8 20.79	17. 24 8.67	12. 24 15.92	17. 15 13.94	19. 3 7.84	31. 20 5.69	1. 9. 8 4.37
自27年至29年間2年 年平均	6.34	6.00	16.65	31.17	23.53	48.18	52.41	23.60	39.85	21.20	19.21	2.02	25.01
自27年至29年間2年 最大	29. 1. 1 11.19	29. 2.17 8.67	27. 3.20 73.25	29. 4.14 38.13	29. 5. 4 149.87	27. 6.24 398.71	27. 7.18 218.43	27. 8. 8 81.73	29. 9.19 1,843.84	29.10.21 63.76	29.11.28 201.84	29.12. 1 44.05	29. 9.19 1,843.84
自27年至29年間2年 最小	29 1. 9 4.37	29 2. 3 4.37	27. 3. 6 6.59	29 4. 3 10.43	27.5.26 10.68	27. 6. 8 8.29	29. 7.27 20.79	29. 8.17 8.67	27. 9.18 8.92	27.10. 5 7.57	29.11.19 7.84	27.12.31 3.86	27.12.31 3.86

記事

日流量の決定はイの方法である。
昭和28年度は算出不能のため累年値より除外する。

昭27～29		最大	豊水	平水	低水	渇水	最小	年平均	年総量
流量	当年	1,843.84	30.44	17.93	11.38	5.20	4.37	27.72	874.28 ×10⁶
	累年	1,843.84	27.87	15.72	10.14	5.25	3.86	25.01	790.64 ×10⁶
流百粁平当域方り	当年	198.90	3.28	1.93	1.23	0.56	0.47	2.99	94.31 ×10⁶
	累年	198.90	3.01	1.70	1.10	0.57	0.42	2.70	85.31 ×10⁶

台帳整理番号、埼玉県、県,3

荒川水系赤平川筋小鹿野流量観測所

昭和29年

荒川合流点より15.60粁　流域面積123.20平方粁　埼玉県秩父郡小鹿野町大字小鹿野　　普　通

月 / 日	一月	二月	三月	四月	五月	六月	七月	八月	九月	十月	十一月	十二月	全年
1	1.09	1.38	1.59	欠測	欠測	4.36	7.34	2.10	5.33	2.27	3.04	4.53	
2	1.09	1.28	1.59	〃	〃	4.17	6.41	2.28	5.13	2.10	2.94	4.40	
3	1.18	1.38	1.59	〃	〃	3.99	6.41	2.42	4.36	1.69	2.84	4.28	
4	1.18	1.28	1.59	〃	〃	3.82	5.75	2.28	3.48	1.61	2.84	4.28	
5	1.59	1.28	1.70	〃	〃	3.48	5.75	2.56	3.16	1.54	2.55	3.04	
6	1.48	1.28	1.82	〃	〃	4.73	5.97	2.56	3.00	1.47	2.55	2.18	
7	1.48	1.28	2.45	〃	〃	9.94	7.34	2.28	2.85	2.18	2.55	2.18	
8	1.38	1.38	2.45	〃	〃	8.59	7.83	1.90	3.00	3.25	2.55	2.18	
9	1.38	1.28	2.32	〃	〃	6.86	7.10	1.90	3.00	2.74	2.45	2.18	
10	1.48	1.38	1.94	〃	〃	7.58	7.10	1.90	2.85	2.84	2.45	2.18	
11	1.48	1.38	2.19	〃	〃	9.12	6.86	2.02	3.16	2.84	2.36	2.18	
12	1.48	1.28	3.18	〃	〃	9.12	9.12	2.02	3.16	3.14	2.36	2.10	
13	1.48	1.48	2.88	〃	〃	7.58	8.85	2.02	3.31	2.84	2.36	2.10	
14	1.48	1.48	2.59	〃	3.65	8.08	7.34	2.15	3.16	2.55	2.36	2.10	
15	1.48	1.59	2.45	〃	3.48	8.33	7.10	2.28	2.42	2.55	2.36	2.10	
16	1.48	1.59	1.18	〃	3.48	7.10	8.59	2.02	2.15	2.55	2.01	2.10	
17	1.48	2.19	1.70	〃	3.65	6.63	6.18	2.02	2.28	2.64	1.69	1.85	
18	1.59	1.82	2.19	〃	3.48	7.58	5.75	2.02	37.01	3.14	1.69	1.85	
19	1.48	1.48	2.06	〃	3.31	7.58	5.13	2.02	43.78	3.92	3.04	1.85	
20	1.48	1.48	2.06	〃	3.31	11.39	4.93	2.28	5.04	3.58	3.80	1.85	
21	2.45	1.48	1.94	〃	4.73	9.12	4.36	2.56	3.92	4.78	4.78	1.85	
22	2.45	1.48	1.82	〃	8.59	7.10	4.17	2.42	4.16	4.40	3.80	1.85	
23	2.32	1.48	1.82	〃	9.12	12.31	4.36	2.42	3.69	3.58	3.14	1.85	
24	1.82	1.59	1.82	〃	6.86	14.58	4.36	2.28	3.36	3.46	3.04	1.85	
25	1.70	1.59	1.48	〃	5.96	13.59	4.17	2.42	3.25	3.46	2.84	1.77	
26	1.38	1.48	1.48	〃	5.33	9.39	3.82	2.15	2.36	3.25	2.64	1.77	
27	1.48	1.48	1.48	〃	4.93	8.59	3.99	2.02	2.27	3.36	2.55	1.77	
28	1.38	1.48	1.48	〃	4.93	7.34	4.54	2.15	2.27	3.36	5.87	1.69	
29	1.38		1.48	〃	4.54	7.10	4.17	2.15	2.36	3.25	6.61	1.61	
30	1.38		1.70	〃	4.36	7.83	3.48	2.28	2.27	3.14	5.04	1.61	
31	1.38		1.09		4.36		3.16	3.82		3.14		1.69	
合計	47.36	41.03	60.11	—	—	236.98	181.43	69.78	171.54	90.62	91.10	70.37	
平均	1.53	1.47	1.94	—	—	7.90	5.85	2.24	5.72	2.92	3.04	2.28	
最大	24. 18 2.59	17. 18 2.19	12. 18 3.66	—	—	23. 18 19.33	16. 18 10.80	31. 22 5.33	18. 23 111.70	21. 10 5.45	28. 17 10.56	1. 2 4.65	
最小	1 1.09	17. 6 0.92	31. 18 1.00	—	—	6. 2 3.48	31. 6 2.85	8. 14 1.77	15. 1.77	7. 4 1.40	17. 18 1.54	28. 14 1.54	
自年至年間 年平均	—	—	—	—	—	—	—	—	—	—	—	—	
自年至年間 最大	—	—	—	—	—	—	—	—	—	—	—	—	
自年至年間 最小	—	—	—	—	—	—	—	—	—	—	—	—	

記事

日流量の決定はロの方法である。
流路変更の為二区間に分けて算出した。
5月14日～ 9月19日
9月20日～12月31日
4 月以降は自記に改造下流約1.5kmの箇所移設す。

		最大	豊水	平水	低水	渇水	最小	年平均	年総量
流量	当年	—	—	—	—	—	—	—	—
流量	累年	—	—	—	—	—	—	—	—
流百粁平当域方り	当年	—	—	—	—	—	—	—	—
流百粁平当域方り	累年	—	—	—	—	—	—	—	—

台帳整理番号、埼玉県、県,6

荒川水系入間川筋岩根橋流量観測所

昭和29年

荒川合流点より38.50粁　流域面積93.52平方粁　埼玉県飯能市大字大河原　　自　記

月 / 日	一月	二月	三月	四月	五月	六月	七月	八月	九月	十月	十一月	十二月	全年
1	1.21	1.28	1.03	1.88	2.13	1.35	4.35	3.30	2.59	5.05	2.94	4.87	
2	1.21	1.15	1.15	2.22	2.40	1.64	3.75	3.75	2.98	4.69	2.81	3.69	
3	1.15	1.28	1.21	2.49	3.09	2.22	3.19	3.19	3.30	4.34	2.67	2.81	
4	1.15	1.21	1.96	2.40	3.98	1.96	3.52	2.22	2.88	4.01	2.41	2.67	
5	1.15	1.15	3.41	1.80	2.68	2.04	3.52	2.88	2.68	3.53	2.16	2.28	
6	1.21	1.15	2.13	1.42	2.68	4.35	3.75	2.68	2.59	3.23	2.16	2.28	
7	1.21	1.15	1.64	2.04	2.22	5.26	4.10	2.78	2.40	3.23	2.04	2.54	
8	1.15	1.09	1.56	1.56	2.68	3.98	3.75	2.49	2.59	3.23	1.93	2.67	
9	1.15	1.09	1.49	1.80	2.49	3.41	3.75	2.13	2.31	3.09	1.93	3.09	
10	1.09	1.09	1.42	1.64	2.40	3.19	4.22	2.49	2.22	2.94	1.93	3.09	
11	1.09	1.15	1.96	1.35	2.31	3.52	3.86	2.31	2.22	3.09	1.93	3.09	
12	1.09	1.15	2.49	1.42	2.22	3.98	4.22	2.31	1.96	3.85	1.93	2.94	
13	1.09	1.15	2.22	2.59	2.13	3.09	4.10	2.22	3.19	3.38	1.93	2.67	
14	1.09	1.15	1.80	2.98	1.96	3.63	3.52	2.31	6.87	2.94	1.93	2.54	
15	1.15	1.15	1.49	2.49	2.04	4.35	3.41	2.22	4.10	2.81	1.93	2.41	
16	1.15	1.15	1.42	2.22	2.04	3.98	2.98	2.22	3.09	2.67	1.93	2.41	
17	1.15	1.35	1.35	1.80	1.88	2.88	3.41	2.13	3.98	3.09	1.93	2.41	
18	1.09	2.13	1.28	1.64	1.72	2.68	2.68	2.40	9.05	3.85	1.93	2.28	
19	1.09	1.72	1.21	1.96	1.88	3.09	2.68	2.59	49.40	3.53	3.53	2.28	
20	1.15	1.28	1.21	1.96	1.96	5.54	2.68	2.40	17.01	4.01	3.23	2.16	
21	1.21	1.15	1.21	1.96	1.72	4.73	2.40	2.59	10.42	5.42	3.69	2.16	
22	1.28	1.15	1.21	1.96	1.56	3.86	2.22	2.04	8.18	5.05	2.81	2.16	
23	1.28	1.15	1.21	1.96	1.49	6.87	2.22	2.22	6.84	4.17	2.28	2.04	
24	1.28	1.15	1.21	2.22	1.49	8.52	2.13	1.88	7.72	3.69	1.93	2.04	
25	1.28	1.09	1.21	2.04	2.04	5.68	2.22	2.78	6.62	3.53	1.93	2.04	
26	1.28	1.09	1.15	1.88	1.80	5.68	2.13	3.19	4.87	3.38	1.82	1.93	
27	1.28	1.09	1.15	1.56	2.22	5.40	2.13	2.78	4.69	3.23	1.93	1.82	
28	1.28	1.03	1.09	2.22	2.31	5.82	2.49	2.78	4.87	4.01	7.72	1.71	
29	1.28		1.42	1.88	2.31	4.35	2.68	2.68	4.87	3.38	10.68	1.71	
30	1.35		1.49	1.88	1.64	5.26	2.88	2.31	5.23	3.23	6.25	1.71	
31	1.35		1.49		1.72		3.09	2.40		3.23		1.71	
合計	36.97	33.92	47.27	59.22	67.19	122.31	98.03	78.67	191.72	112.88	86.22	76.21	1,010.61
平均	1.19	1.21	1.52	1.97	2.16	4.08	3.16	2.54	6.39	3.64	2.87	2.46	2.77
最大	30. 12 1.96	18. 20 2.23	5. 3 4.47	14. 3 3.52	4. 1 5.82	23. 23 11.13	1. 2 4.73	2. 6 4.10	18. 24 137.00	21. 8 6.25	28. 20 12.92	1. 2 5.42	9.18 137.00
最小	— 1.09	3. 2 0.97	1. 0.97	9. 1.09	31. 17 1.09	12. 2 1.09	— 1.80	24. 14 1.21	12. 1.96	16. 2.67	26. 1.82	— 1.71	2. 3 0.97
自年至年間 年平均	—	—	—	—	—	—	—	—	—	—	—	—	—
自年至年間 最大	—	—	—	—	—	—	—	—	—	—	—	—	—
自年至年間 最小	—	—	—	—	—	—	—	—	—	—	—	—	—

記事

日流量の決定はロの方法である。
流路変更の為二区間に分けて算出した。
1月 1日～ 9月19日
9月20日～12月31日

昭29		最大	豊水	平水	低水	渇水	最小	年平均	年総量
流量	当年	137.00	3.09	2.22	1.64	1.09	0.97	2.77	87.35 ×10⁶
流量	累年	137.00	3.09	2.22	1.64	1.09	0.97	2.77	87.35 ×10⁶
流百粁平当域方り	当年	147.31	3.32	2.39	1.76	1.17	1.04	2.96	93.35 ×10⁶
流百粁平当域方り	累年	147.31	3.32	2.39	1.76	1.17	1.04	2.96	93.35 ×10⁶

台帳整理番号、東京都、建.2.

多摩川水系多摩川筋石原流量観測所

昭和29年

河口より27.60粁　流域面積1,040.00平方粁　東京都北多摩郡調布町　自記

月	一月	二月	三月	四月	五月	六月	七月	八月	九月	十月	十一月	十二月	全年
日													
1	—	—	—	—	—	—	—	—	—	—	—	—	
2	—	—	—	—	—	—	—	—	—	—	—	—	
3	—	3.63	5.73	5.98	—	12.37	—	—	—	—	—	—	
4	—	—	—	—	—	—	—	—	—	—	17.27	33.12	
5	—	—	—	—	—	—	—	—	—	—	—	—	
6	4.21	—	—	—	—	—	—	—	—	—	—	—	
7	—	—	—	—	—	—	—	—	—	—	—	—	
8	—	—	—	—	17.09	—	—	—	—	—	—	—	
9	—	—	—	—	—	—	—	—	—	—	—	—	
10	—	—	—	—	—	—	—	—	—	—	—	—	
11	—	—	—	—	—	—	—	—	—	—	—	—	
12	—	3.60	—	—	—	—	—	—	—	—	16.03	—	
13	—	—	12.23	—	12.31	—	—	10.17	—	—	—	27.58	
14	3.60	—	—	—	—	—	—	—	—	—	—	—	
15	—	—	—	11.69	—	—	—	—	—	—	—	—	
16	—	—	—	—	—	—	—	—	—	—	—	—	
17	—	—	—	—	—	—	—	—	—	—	—	—	
18	—	—	—	—	—	—	—	—	—	—	—	—	
19	—	—	—	—	—	—	—	—	—	—	—	—	
20	—	—	—	—	—	—	—	—	—	—	—	—	
21	—	—	—	—	—	—	—	—	—	—	—	—	
22	—	—	—	—	—	—	—	—	—	—	33.69	—	
23	3.99	4.66	—	8.41	—	—	—	11.51	—	—	—	16.66	
24	—	—	—	—	11.90	—	—	—	—	—	—	—	
25	—	—	6.34	—	—	—	—	—	—	—	—	—	
26	—	—	—	—	—	—	—	—	—	—	—	—	
27	—	—	—	—	—	—	—	—	—	23.84	—	—	
28	—	—	—	—	—	—	—	—	—	—	—	—	
29	—	—	—	—	—	—	—	—	—	—	—	—	
30	—	—	—	—	—	—	14.16	—	—	—	—	—	
31	—	—	—	—	—	—	—	—	—	—	—	—	
合計	—	—	—	—	—	—	—	—	—	—	—	—	
平均	—	—	—	—	—	—	—	—	—	—	—	—	
最大	—	—	—	—	—	—	—	—	—	—	—	—	
最小	—	—	—	—	—	—	—	—	—	—	—	—	
自26年至28年間3年 年平均	4.85	3.86	11.87	22.09	9.74	20.49	42.13	13.75	27.27	22.31	11.25	5.47	16.26
自26年至28年間3年 最大	27. 1.15 13.48	26. 2.27 17.92	26. 3. 1 77.93	27. 4.26 103.13	27. 5. 1 50.58	27. 6.24 234.58	28. 7.10 269.78	28. 8.29 59.13	28. 9.26 425.78	28.10. 1 117.79	27.11.6 63.86	28.12.11 17.71	28. 9.26 425.78
自26年至28年間3年 最小	28. 1.15 0.27	28. 2. 3 0.14	27. 3.15 2.22	28. 4.30 0.65	26. 5. 8 5.78	26. 6.12 4.66	26. 7. 1 7.56	27. 8.30 2.22	26. 9. 4 6.51	28.10.19 6.05	27.11.30 3.10	27.12.25 2.85	27. 8.30 2.22

記事

昭和29年度は流量曲線作製不能に付流量値は実測値のみ記入し、累年欄には昭和26～28年3ケ年のものを採用した。

尚28年度最小流量は外挿値につき採用せず、26～27年のものを累年値として採用した。

昭26～28		最大	豊水	平水	低水	渇水	最小	年平均	年総量
流量	当年	—	—	—	—	—	—	—	—
	累年	425.78	18.87	8.03	4.98	2.70	2.22	16.26	514.00 ×10⁶
流域百粁平方り	当年	—	—	—	—	—	—	—	—
	累年	40.94	1.82	0.77	0.47	0.25	0.21	1.56	49.00 ×10⁶

台帳整理番号、山梨県、県、

相模川水系桂川筋强瀬流量観測所

昭和29年

神奈川県界より21.00粁　流域面積484.00平方粁　山梨県大月市賑岡町大字強瀬　普通

月	一月	二月	三月	四月	五月	六月	七月	八月	九月	十月	十一月	十二月	全年
日													
1	4.97	7.48	9.21	6.72	6.93	6.51	10.62	3.96	6.01	11.81	6.93	8.73	
2	4.80	5.61	9.45	6.21	6.72	6.41	10.47	3.96	5.72	12.52	6.93	6.93	
3	5.43	7.69	9.57	5.81	6.61	6.11	8.61	3.88	5.72	16.35	6.72	6.21	
4	5.62	8.03	9.21	5.43	8.26	5.91	7.80	3.72	5.72	11.81	5.72	4.97	
5	5.72	8.03	9.33	5.06	8.97	6.01	7.25	3.72	5.81	11.81	4.79	4.97	
6	5.53	8.26	9.57	5.62	8.26	6.41	6.93	3.88	5.72	11.26	3.96	5.15	
7	5.06	8.85	9.82	5.81	8.49	12.80	6.93	3.56	5.81	10.60	3.96	5.74	
8	4.97	8.85	10.34	5.81	8.61	11.67	6.93	3.34	6.01	9.57	3.80	4.97	
9	5.16	8.97	10.60	5.91	8.37	11.39	6.61	3.41	5.81	9.21	3.64	9.64	
10	5.25	9.09	11.26	5.72	7.91	11.39	6.21	3.72	5.72	8.97	3.56	6.93	
11	5.62	9.21	11.67	5.43	7.58	10.99	6.01	3.49	5.72	9.09	3.34	6.93	
12	5.62	9.33	11.67	5.25	6.82	11.12	5.53	3.80	5.62	9.21	3.41	5.34	
13	5.62	9.45	11.39	5.81	6.51	10.60	4.97	3.65	5.34	9.09	3.34	4.97	
14	5.91	9.57	11.12	5.72	6.41	10.21	4.80	3.34	5.06	8.97	3.41	4.97	
15	5.62	9.95	10.73	5.62	6.01	10.08	4.80	3.49	4.97	8.50	3.34	4.97	
16	4.88	10.21	11.12	5.43	5.72	10.34	4.97	3.88	5.95	7.80	3.34	4.97	
17	4.53	10.99	10.86	5.43	5.72	10.08	4.97	3.88	10.51	7.80	4.15	4.88	
18	4.97	10.86	10.21	5.91	5.62	9.58	4.80	4.71	93.44	8.26	6.93	4.97	
19	4.97	11.26	10.21	6.41	5.72	9.21	4.71	6.42	75.16	9.57	7.69	4.97	
20	5.06	11.12	9.33	5.91	5.81	7.92	4.62	11.14	41.65	9.57	9.33	5.34	
21	5.43	10.99	9.33	5.81	6.01	7.03	4.71	5.62	25.60	8.96	8.97	4.97	
22	5.43	10.34	9.21	5.91	6.51	8.07	4.97	5.25	17.98	7.25	6.11	4.54	
23	5.43	10.21	9.33	5.62	6.31	20.63	4.97	4.97	11.53	7.03	6.01	3.96	
24	5.72	9.70	9.33	5.43	5.91	21.18	4.88	5.95	11.14	7.69	5.62	3.65	
25	5.91	9.21	9.33	5.62	5.72	19.54	4.71	8.62	16.35	7.14	4.97	3.65	
26	5.91	9.21	9.33	5.81	5.62	20.81	4.45	6.01	18.85	6.93	4.80	3.34	
27	5.81	9.21	9.21	6.21	5.72	18.49	4.12	5.62	17.98	7.03	4.88	3.34	
28	6.01	9.09	8.14	6.61	5.72	14.42	4.12	5.15	15.52	6.93	5.44	3.34	
29	6.41		8.03	6.93	5.53	13.23	3.96	4.62	17.64	6.93	11.14	3.34	
30	6.51		7.92	6.93	5.34	11.67	4.04	4.71	13.98	7.03	9.21	3.34	
31	6.72		7.69		5.15		3.80	5.81		7.03		3.49	
合計	170.60	260.77	303.52	175.90	204.59	339.81	177.27	147.28	478.04	281.72	165.44	157.51	2,862.45
平均	5.50	9.32	9.79	5.86	6.60	11.33	5.72	4.75	15.93	9.09	5.51	5.08	7.84
最大	31.18 6.72	19.18 11.26	12. 6 11.81	30.18 6.93	5. 6 9.21	24. 6 21.55	1. 6 11.26	20. 6 11.81	18. 6 97.32	3. 6 17.98	29. 6 11.81	9. 6 11.26	9.18 97.32
最小	17. 6 4.45	2 5.16	31.18 7.58	5. 6 4.97	31. 6 4.97	5. 6 5.91	31. 6 3.80	14.18 3.34	14.18 4.97	29.18 6.93	11.18 3.34	31.18 3.34	12.31 3.34
自28年至29年2年間 年平均	5.60	7.85	8.27	6.09	6.85	11.20	35.24	7.74	34.54	31.07	5.58	5.20	13.77
自28年至29年2年間 最大	28. 1.12 8.64	29. 2.19 11.26	28. 3.12 20.02	28. 4.26 7.86	28. 5.24 9.45	29. 6.24 21.55	28. 7.22 401.44	28. 8.29 14.42	28. 9.25 445.71	28.10. 3 391.48	29.11.29 11.81	29.12. 9 11.26	28. 9.25 445.71
自28年至29年2年間 最小	29. 1.17 4.45	28. 2. 2 5.32	28. 3. 7 4.14	29. 4. 5 4.97	29. 5. 6 4.97	29. 6. 5 5.91	29. 7.31 3.80	29. 8.14 3.34	29. 9.14 4.97	29.10.29 6.93	29.11.11 3.34	29.12.31 3.34	29.12.31 3.34

記事

日流量決定はハの方法である。

昭28～29		最大	豊水	平水	低水	渇水	最小	年平均	年総量
流量	当年	97.32	9.21	6.11	5.15	3.34	3.34	7.84	247.30 ×10⁶
	累年	445.71	10.20	6.67	5.45	4.03	3.34	13.77	434.25 ×10⁶
流域百粁平方り	当年	20.11	1.90	1.26	1.06	0.69	0.69	1.62	51.10 ×10⁶
	累年	92.09	2.11	1.38	1.13	0.83	0.69	2.85	89.88 ×10⁶

台帳整理番号、山梨県、建、

富士川水系富士川筋清水端流量観測所

昭和29年

河口より60.60粁　流域面積2,121.00平方粁　山梨県南巨摩郡鰍沢町大字清水端　自記

月 / 日	一月	二月	三月	四月	五月	六月	七月	八月	九月	十月	十一月	十二月	年
1	29.00	30.20	47.20	33.40	58.40	49.30	268.50	46.20	174.00	125.00	57.00	74.00	
2	31.40	30.60	49.30	33.00	50.30	64.40	147.00	41.50	185.50	108.30	56.50	68.50	
3	34.30	29.10	47.70	32.10	162.60	91.30	127.00	37.70	157.50	101.00	55.40	65.60	
4	35.20	29.00	46.70	31.40	221.00	71.20	94.80	36.00	101.50	96.70	53.90	63.20	
5	37.00	28.60	66.20	31.00	103.30	56.10	121.50	43.90	84.30	86.90	52.80	60.90	
6	33.90	27.50	57.50	41.10	76.60	62.20	196.50	36.50	76.70	87.70	52.30	60.30	
7	31.00	27.10	54.40	46.90	89.20	230.00	125.00	43.90	76.40	88.40	51.80	57.60	
8	30.20	27.10	46.70	39.10	87.60	153.50	98.20	39.70	89.80	86.40	52.80	58.20	
9	30.20	27.50	44.20	34.20	99.80	99.70	141.40	33.90	89.80	83.00	51.30	60.30	
10	31.80	27.10	44.20	31.00	117.00	85.00	123.50	29.00	75.30	79.00	50.30	71.40	
11	31.00	26.70	59.40	28.60	80.60	87.00	111.50	27.50	68.00	75.70	48.30	65.50	
12	29.80	30.30	79.70	51.00	66.80	79.90	126.80	26.00	61.50	75.70	47.80	61.50	
13	30.60	35.50	70.30	82.20	57.70	68.00	86.90	27.20	76.50	72.70	47.20	58.10	
14	31.40	34.30	57.70	76.70	53.90	72.00	69.10	28.20	233.90	68.50	46.70	55.90	
15	31.00	33.10	49.80	68.20	61.30	96.20	116.30	27.10	337.70	66.10	47.20	54.40	
16	30.20	31.90	36.80	55.00	57.20	78.10	102.70	26.30	95.50	64.40	46.20	52.30	
17	29.80	43.60	43.00	48.80	51.30	62.70	80.60	24.20	212.30	66.10	46.80	51.80	
18	31.40	51.30	42.00	86.10	48.80	51.90	70.90	36.60	1.242.00	110.80	45.40	49.30	
19	30.20	42.90	40.00	133.50	44.40	51.60	67.90	271.20	1.337.00	110.30	87.10	50.30	
20	31.80	36.40	38.60	77.40	44.40	83.90	64.90	282.70	414.50	87.70	105.50	55.40	
21	37.80	34.70	37.70	62.70	46.40	64.90	58.20	86.60	198.00	89.80	88.50	51.80	
22	34.40	31.00	36.40	54.90	148.20	45.40	51.80	59.10	140.50	83.00	78.00	49.80	
23	33.10	30.20	35.00	49.80	165.00	228.70	47.30	45.40	170.50	79.00	66.20	48.30	
24	35.50	30.60	35.00	44.90	91.30	225.00	46.70	62.10	91.20	74.50	60.30	46.20	
25	33.90	30.20	34.20	41.50	94.80	86.50	43.90	204.00	89.90	71.50	57.10	45.70	
26	32.60	30.60	34.20	41.50	84.00	210.50	43.00	110.30	142.40	70.30	55.90	44.40	
27	30.60	39.60	34.20	45.90	68.60	165.00	42.50	71.80	135.90	68.50	156.70	42.40	
28	31.40	45.70	34.20	66.70	59.90	114.50	45.20	57.40	184.90	68.50	117.20	41.40	
29	30.60		34.20	50.30	54.90	98.20	51.30	47.30	243.00	65.00	132.00	41.00	
30	30.20		34.20	62.20	51.80	255.50	50.80	55.90	169.00	61.50	85.90	44.60	
31	29.10		34.20		52.20		50.80	120.80		58.60		46.00	
合計	990.40	922.40	1.404.90	1,581.10	2,549.30	3.188.20	2,872.50	2.086.00	6,692.00	2,530.60	2,000.10	1,696.10	28,513.60
平均	31.95	32.94	45.32	52.70	82.24	106.27	92.66	67.29	223.07	81.63	66.67	54.71	78.12
最大	5. 3 40.50	18. 7 52.30	12. 6 18.60	19. 7 180.00	4. 2 317.00	23.16 414.90	1. 1 365.00	19.17 490.00	19. 1 2.230.00	1. 1 136.00	28.18 180.00	9.11 84.30	9.19. 1 2,230.00
最小	31. 5 25.60	6.12 25.60	16. 6 29.40	12. 6 27.00	21. 9 41.50	22.20 42.50	26.18 42.50	17.21 22.80	12.16 58.60	9 49.20	18.11 43.50	29.12 37.70	8.17.21 22.80
自27年至29年間3年 年平均	34.07	32.78	45.09	59.55	56.97	79.42	133.04	69.07	130.99	79.33	55.33	41.78	68.12
自27年至29年間3年 最大	27. 1. 1 53.00	29. 2.18 52.30	27. 3.20 144.00	29. 4.19 180.00	29. 5. 4 317.00	27. 6.24 820.80	28. 7.20 1,552.20	29. 8.19 490.00	29. 9.19 2,230.00	28.10. 2 472.20	29.11.28 180.00	28.12.10 85.20	29. 9.19 2,230.00
自27年至29年間3年 最小	28. 1.29 24.90	28. 2. 2 21.20	28. 3.11 25.70	28. 4.30 16.60	28. 5. 6 17.80	28. 6.22 11.50	27. 7. 1 41.00	27. 8.29 15.00	27. 9. 4 15.00	27.10.27 36.00	27.11.27 30.50	27.12.29 22.00	28. 6.22 11.50

記事	日流量決定はイの方法である。	昭27～29		最大	豊水	平水	低水	渇水	最小	年平均	年総量
		流量	当年	2,230.00	83.50	55.40	39.70	27.50	22.80	78.12	2,463.58 ×10⁶
			累年	2,230.00	73.20	47.33	35.76	22.10	11.50	68.12	2,148.23 ×10⁶
		流域百粁平方当り	当年	105.13	3.94	2.61	1.87	1.30	1.07	3.68	116.15 ×10⁶
			累年	105.13	3.45	2.23	1.68	1.01	0.54	3.21	101.32 ×10⁶

台帳整理番号、山梨県、建、2

富士川水系笛吹川筋桃林橋流量観測所

昭和29年

河口より　粁　流域面積632.00平方粁　山梨県中巨摩郡田富村大字大田和　自記

月 / 日	一月	二月	三月	四月	五月	六月	七月	八月	九月	十月	十一月	十二月	年
1	12.80	14.20	14.90	10.30	24.10	13.90	68.80	15.90	61.20	52.30	22.80	26.30	
2	12.20	14.20	17.40	10.00	22.00	27.50	45.70	14.50	48.80	40.10	22.40	24.50	
3	13.90	14.60	18.80	10.00	74.30	32.30	50.50	14.20	58.10	34.60	22.00	23.20	
4	13.50	13.90	16.30	10.00	101.50	18.90	35.20	13.90	42.20	33.10	22.00	21.20	
5	13.50	13.90	28.50	10.00	48.30	15.30	41.40	13.50	33.50	29.00	21.20	19.60	
6	12.80	13.90	21.60	13.20	34.10	20.40	63.20	17.10	32.50	32.50	20.40	19.60	
7	12.80	13.90	22.80	14.90	41.80	88.30	54.60	16.30	35.60	32.00	20.00	17.60	
8	12.80	13.50	20.40	14.20	38.80	53.30	42.90	17.10	33.50	31.00	20.40	17.80	
9	13.50	13.20	18.10	11.30	34.00	36.80	52.60	11.60	32.00	30.00	18.90	26.40	
10	13.50	13.20	17.30	11.00	37.60	32.00	46.00	10.50	28.10	29.00	18.90	26.30	
11	12.80	13.20	22.90	11.00	27.30	34.10	50.50	9.40	27.10	27.60	17.30	23.60	
12	12.80	17.60	33.60	17.10	23.70	28.30	56.80	9.40	24.00	26.70	17.30	22.80	
13	13.20	16.70	27.60	36.60	21.20	22.00	35.40	10.80	26.70	24.50	17.30	21.60	
14	13.20	16.30	21.60	32.60	20.40	29.40	29.60	10.50	85.10	22.80	17.30	20.00	
15	13.50	16.30	19.60	24.10	20.80	34.00	52.90	9.70	53.10	21.60	16.30	19.60	
16	12.80	16.30	17.80	21.20	18.80	24.10	48.30	9.40	36.20	20.40	15.90	19.60	
17	12.80	15.50	15.30	21.20	17.80	21.20	32.20	8.60	74.00	22.50	16.70	15.80	
18	12.80	25.30	13.90	37.60	16.60	18.80	26.30	7.80	381.60	51.00	16.30	17.80	
19	12.20	20.40	13.50	50.50	16.30	18.90	25.80	164.20	447.00	44.60	39.50	16.70	
20	12.20	18.90	13.50	31.50	15.30	27.50	23.70	113.70	113.30	38.90	47.10	18.50	
21	16.30	18.50	12.50	27.70	15.60	18.70	20.80	108.50	71.90	42.90	35.70	18.10	
22	15.50	17.60	12.20	23.30	31.60	14.60	18.80	101.90	55.00	36.20	29.70	17.00	
23	15.50	17.30	12.20	20.80	32.10	79.30	17.60	94.40	44.00	32.50	24.10	16.70	
24	15.50	17.30	12.20	18.80	19.20	62.80	18.10	84.30	37.80	31.00	21.20	16.30	
25	14.90	16.70	11.30	17.00	19.30	40.20	17.00	73.40	34.10	29.50	20.00	16.30	
26	13.50	16.70	10.30	15.90	18.40	60.50	15.60	38.90	66.40	28.60	19.70	16.30	
27	13.50	16.30	9.70	29.80	17.00	49.00	14.90	27.20	64.70	27.60	17.40	15.90	
28	12.80	15.90	9.40	25.80	16.70	36.40	16.40	21.60	78.40	30.00	47.00	15.20	
29	12.80		13.20	21.30	15.20	32.00	21.60	18.40	87.30	27.60	50.60	18.60	
30	12.80		11.30	28.30	14.90	73.50	19.60	28.70	66.50	26.20	33.10	20.00	
31	12.80		10.80		14.90		16.60	38.40		24.50		19.30	
合計	415.50	451.30	520.50	627.00	869.60	1,064.00	1,079.40	1,133.80	2,279.40	980.80	728.50	608.20	10.758.00
平均	13.40	16.12	16.79	20.90	28.05	35.47	34.80	36.57	76.00	31.64	24.28	19.62	29.47
最大	21. 6 16.30	18. 6 26.60	12. 6 35.60	19. 3 66.50	4. 2 143.00	7. 8 143.00	1. 1 88.20	19.18 259.00	19. 2 813.00	18.18 67.40	28.17 77.00	9.16 33.50	9.19 813.00
最小	2. 6 12.20	9. 6 12.80	28.18 9.40	1.18 10.00	4. 6 10.50	1.23 12.80	27.18 14.20	13. 6 7.80	12. 6 24.00	17. 7 19.20	16. 6 15.50	28.16 14.90	8.13 7.80
自29年至29年間1年 年平均	13.40	16.10	16.80	20.90	28.00	35.50	34.80	36.60	76.00	31.60	24.30	19.60	29.47
自29年至29年間1年 最大	29. 1.21 16.30	29. 2.18 26.60	29. 3.12 35.60	29. 4.19 66.50	29. 5. 4 143.00	29. 6. 7 143.00	29. 7. 1 88.20	29. 8.91 259.00	29. 9.19 813.00	29.10.18 67.40	29.11.28 77.00	29.12. 9 33.50	29. 9.19 813.00
自29年至29年間1年 最小	29. 1. 2 12.20	29. 2. 9 12.80	29. 3. 28 9.40	29. 4. 1 10.00	29. 5. 4 10.50	29. 6. 1 12.80	29. 7.27 14.20	29. 8.13 7.80	29. 9.12 24.00	29.10.17 19.20	29.11.16 15.50	29.12.28 14.90	29. 8.13 7.80

記事	日流量決定はイの方法である。	昭29年		最大	豊水	平水	低水	渇水	最小	年平均	年総量
		流量	当年	813.00	32.00	20.40	15.50	10.00	7.80	29.47	929.49 ×10⁶
			累年	813.00	32.00	20.40	15.50	10.00	7.80	29.47	929.49 ×10⁶
		流域百粁平方当り	当年	128.64	5.06	3.23	2.45	1.58	1.23	4.66	147.07 ×10⁶
			累年	128.64	5.06	3.23	2.45	1.58	1.23	4.66	147.07 ×10⁶

台帳整理番号、山梨県、県、

富士川水系荒川筋羅漢寺流量観測所

昭和29年

笛吹川合流点より22.00粁　流域面積85.00平方粁　山梨県甲府市吉沢町大字大小無

自記

月	一月	二月	三月	四月	五月	六月	七月	八月	九月	十月	十一月	十二月	全年
日													
1	0.58	0.50	0.86	0.58	2.07	1.63	3.46	1.28	8.52	7.09	3.13	1.40	
2	0.58	0.58	0.73	0.70	1.67	2.07	3.39	1.45	8.10	6.62	2.81	1.28	
3	0.58	0.79	0.58	0.67	2.23	2.13	3.26	1.45	8.00	6.43	2.57	1.28	
4	0.58	1.01	0.67	0.80	6.71	1.67	3.67	2.13	8.42	6.71	2.23	1.19	
5	0.64	1.82	0.97	0.70	4.79	1.55	5.03	1.92	6.71	6.43	2.23	1.19	
6	0.70	2.23	1.16	0.97	3.82	2.40	5.62	1.72	5.37	6.71	1.87	1.28	
7	0.70	2.23	0.90	0.86	6.25	4.32	5.29	1.72	6.15	6.71	1.72	1.32	
8	0.70	2.13	0.97	0.73	4.79	4.79	6.15	1.72	5.71	6.90	1.67	1.19	
9	0.64	1.82	1.36	0.61	3.67	3.33	6.52	1.53	4.95	7.09	1.28	1.15	
10	0.64	1.75	1.63	0.58	4.10	2.40	5.89	1.28	4.95	6.71	1.28	1.28	
11	0.64	1.09	1.23	0.88	3.60	4.79	5.03	1.28	5.20	6.45	1.28	1.28	
12	0.58	1.28	1.04	2.95	4.17	2.23	4.55	1.28	5.46	6.52	1.40	1.28	
13	0.58	1.40	1.00	6.52	4.03	1.82	4.03	1.40	5.55	5.74	1.28	1.32	
14	0.64	1.54	0.90	4.95	3.46	2.03	3.74	1.28	10.79	5.37	1.28	1.45	
15	0.73	1.32	0.90	4.17	3.67	2.02	5.20	1.28	6.62	4.95	1.28	1.28	
16	0.73	1.23	0.86	4.03	3.95	1.67	3.46	1.28	5.29	4.40	1.28	1.19	
17	0.70	1.28	0.79	4.37	3.46	1.28	1.82	1.28	5.98	4.33	1.36	1.19	
18	0.64	1 28	0.90	6.62	2.75	1.28	2.02	1.36	7.54	5.71	1.45	1.12	
19	0.64	1.28	0.83	4.71	2.52	1.28	3.07	36.73	22.00	5.45	1.72	1.15	
20	0.64	1.28	0.67	4.10	2.29	1.28	2.23	10.44	13.32	5.03	1.72	1.28	
21	0.73	0 97	0.73	3.33	2.23	1.28	1.92	6.71	11.03	5.12	1.49	1.28	
22	0.76	0.58	0.71	2.69	3.82	2.37	1.77	4.79	10.79	4.55	1.28	1.28	
23	0.73	0.58	0.58	2.23	4.61	8.52	1.87	4.03	7.69	3.81	1.36	1.19	
24	0.86	0.58	0.58	1.67	4.17	6.52	1.67	4.72	7.59	3.53	1.28	1.19	
25	0.83	0.67	0.67	1.49	4.03	5.98	1 82	9.29	6.71	3.74	1.36	1.08	
26	0.76	0.64	0.61	1.45	3.60	6.71	1.72	4.95	8.00	3.53	1.19	1.04	
27	0.76	1.05	0.67	2.18	2.85	5.20	1.82	4.10	8.10	3.81	1.19	1.12	
28	0.64	1.75	0.61	2.07	2.13	6.07	2.13	3.67	7.79	3.53	1.36	1.12	
29	0.53		0.67	2.23	1.72	6.62	1.72	4.90	8.20	3.33	1.28	1.28	
30	0.34		0.58	2.18	1.72	4.79	1.28	8.84	7.69	3.19	1.23	1.19	
31	0.21		0.64		1.72		1.28	9.73		3.19		1.19	
合計	20.01	34.66	26.00	72.02	106.60	100.03	102.43	139.54	238.22	162.68	47.86	38.06	1,088.11
平均	0.65	1.24	0.84	2.41	3.44	3.33	3.30	4.50	7.94	5.25	1.60	1.23	2.29
最大	24. 6 0.90	6. 6 2.23	10. 6 1.72	13. 6 6.71	4. 6 6.71	23. 6 8.73	9. 6 6.71	19. 6 38.94	19. 6 22.85	1. 6 7.09	1. 6 3.19	1. 6 1.45	8.19 38.94
最小	31. 6 0.16	1. 6 0.48	10. 6 0.56	1. 6 0.56	3. 6 1.26	5. 6 1.26	30. 6 1.26	1. 6 1.28	9. 6 4.95	30. 6 3.19	26.6 1.19	26. 6 1.04	1.31 0.16
自27年至29年間3年 年平均	0.99	1.11	1.46	2.63	2.81	4.19	8.64	4.25	5.90	4.42	2.27	1.40	3.34
自27年至29年間3年 最大	27. 1. 6 3.05	29. 2. 6 2.23	27. 3.20 3.90	27. 4.21 7.27	28. 5.24 7.39	28. 6.25 15.14	28. 7.20 43.91	28. 9.26 38.94	28.10. 2 25.64	29.11. 1 12.26	19.12. 1 3.19	28. 7.20 1.45	43.91
自27年至29年間3年 最小	29. 1.31 0.16	28. 2. 7 0.47	29. 3.10 0.56	28. 4.29 0.32	28. 5. 5 0.47	29. 6. 5 1.26	29. 7.30 1.28	29. 8. 1 1.28	27. 9.17 2.92	28.10.23 2.39	28.11. 9 1.16	27.12.31 0.37	29. 1.31 0.16

記事	日流量決定はハの方法である。	昭27～29		最大	豊水	平水	低水	渇水	最小	年平均	年総量
		流量	当年	38.94	4.17	1.72	1.19	0.58	0.16	2.29	72.22×10⁶
			累年	43.91	3.89	2.60	1.20	0.58	0.16	3.34	105.33×10⁶
		流域百粁平方当り	当年	45.82	4.91	2.03	1.40	0.69	0.18	2.69	84.83×10⁶
			累年	51.66	4.58	3.06	1.41	0.69	0.18	3.93	123.94×10⁶

K 10100

台帳整理番号、山梨県、県、

富士川水系早川筋角瀬流量観測所

昭和29年

富士川合流点より11.00粁　流域面積457.00平方粁　山梨県南巨摩郡五箇村大字薬袋字薬袋

普通

月	一月	二月	三月	四月	五月	六月	七月	八月	九月	十月	十一月	十二月	全年
日													
1	2.28	2.98	19.05	8.12	22.54	42.48	148.19	17.90	46.86	70.26	16.79	9.73	
2	3.29	2.83	25.59	7.63	19.76	68.69	116.46	15.77	50.27	65.66	16.79	9.44	
3	3.94	2.98	22.28	11.34	36.52	57.72	112.77	14.43	54.14	63.41	16.79	11.87	
4	3.44	2.98	14.15	10.21	39.74	50.74	75.32	14.10	47.50	54.14	16.79	11.87	
5	3.28	2.98	12.22	9.94	27.74	44.19	73.80	12.53	48.80	52.78	16.79	11.87	
6	3.13	2.98	10.79	37.63	31.49	100.32	80.62	12.22	92.52	49.44	16.41	11.87	
7	2.79	2.98	8.41	29.64	50.12	129.94	88.56	11.62	50.27	54.14	16.79	9.44	
8	2.55	2.98	6.48	19.45	37.57	106.53	73.80	10.76	100.40	51.43	16.79	9.44	
9	2.41	2.98	5.84	16.47	50.88	98.57	102.04	10.76	50.11	48.80	16.79	14.59	
10	2.41	2.98	5.43	15.10	89.42	99.43	91.95	8.36	41.90	46.86	16.79	9.93	
11	2.69	2.83	16.34	11.92	68.72	98.57	61.06	7.63	40.10	46.22	16.79	10.62	
12	2.69	11.19	26.13	82.98	50.74	96.87	54.50	7.63	38.94	43.73	16.79	10.62	
13	2.69	8.12	16.20	54.58	45.35	94.34	47.12	7.16	43.73	41.30	16.41	11.87	
14	2.69	4.68	11.64	41.95	40.82	112.77	32.96	6.70	166.57	31.03	16.41	11.87	
15	2.69	3.94	9.66	37.09	80.68	116.46	94.34	5.48	107.02	23.46	16.99	11.87	
16	2.55	3.77	8.12	30.55	50.74	104.66	59.75	5.43	88.49	23.45	16.41	9.73	
17	3.14	11.06	7.39	27.28	45.35	100.30	47.12	4.84	107.02	23.45	15.67	9.44	
18	3.44	9.93	6.70	99.48	40.82	96.87	41.92	4.65	155.76	40.72	15.67	9.44	
19	2.83	6.48	6.70	43.84	35.48	93.50	40.82	165.94	177.39	32.27	41.90	9.44	
20	2.55	5.43	6.48	31.09	35.48	116.46	38.64	64.16	235.51	32.27	20.90	10.32	
21	3.96	4.84	7.63	22.13	45.35	102.04	34.47	21.25	120.79	27.21	14.94	10.02	
22	3.77	4.47	7.16	20.93	81.40	97.72	32.46	25.30	77.48	23.46	16.04	10.02	
23	3.44	4.11	6.27	19.76	82.18	148.19	29.59	23.46	75.94	21.68	12.53	10.02	
24	3.61	3.77	5.23	19.38	82.18	116.46	25.94	23.46	69.48	18.35	9.73	10.02	
25	3.44	3.44	5.23	19.76	58.38	104.66	23.37	32.27	54.14	16.41	10.32	10.02	
26	3.13	3.28	5.03	18.27	82.18	135.84	20.93	30.20	104.96	17.95	10.02	10.02	
27	2.98	3.28	5.23	40.31	82.18	131.84	19.76	29.18	65.69	16.04	10.02	10.02	
28	2.98	75.82	5.23	18.76	55.81	124.04	22.13	28.68	88.49	16.79	21.58	9.16	
29	2.98		29.61	19 76	51.97	116.46	22.13	27.21	80.89	16.79	21.58	8.88	
30	2.83		10.76	21.73	49.51	125.97	21.73	27.21	75.03	16.79	9.73	7.80	
31	2.98		9.40		45.85		20.94	28.68		16.79		7.80	
合計	93.58	200.09	342.38	847.08	1,616.45	3,032.63	1,755.19	705.33	2,576.19	1,103.08	497.95	319.65	13,089.60
平均	3.02	7.15	11.04	28.24	52.14	101.09	56.62	22.75	85.87	35.58	16.60	10.31	35.86
最大	21.18 4.65	28. 6 88.56	29. 6 31.49	18.18 103.78	10. 6 93.50	23. 6 148.19	1. 6 148.19	19.18 183.73	20 235.51	1. 6 70.26	14. 6 42.50	9. 6 15.30	9.20 235.51
最小	1. 6 2.15	2.18 2.69	10. 6 5.03	2. 6 7.16	2.18 19.38	1.18 41.92	27.18 19.38	17.18 4.65	11.18 38.94	27.18 15.30	24.18 9.44	30. 6 7.80	1. 1 2.15
自28年至29年間2年 年平均	4.62	5.56	11.55	17.72	38.74	62.32	42.24	29.21	69.64	32.69	11.21	6.41	27.66
自28年至29年間2年 最大	28. 1.12 19.70	29 .2.28 88.56	29. 3.29 31.49	29. 4.18 103.78	28. 5.24 109.00	29. 6.23 148.19	29. 7. 1 148.19	29. 8.19 183.73	28. 9.26 366.00	28.10. 1 103.00	29.11.19 42.50	29.12. 9 15.30	28. 9.26 366.00
自28年至29年間2年 最小	29. 1. 1 2.15	29. 2. 2 2.69	29. 3.10 5.03	29. 4.23 4.11	28. 5. 6 6.30	28. 6. 6 7.30	28. 7.21 2.38	28. 8. 6 3.02	28. 9.22 8.38	28.10.27 6.90	28.11.29 2.54	28.12. 8 1.98	28.12. 8 1.98

記事	日流量決定はハの方法である。	昭28～29		最大	豊水	平水	低水	渇水	最小	年平均	年総量
		流量	当年	235.51	49.44	19.76	9.44	2.69	2.15	35.86	1,130.90×10⁶
			累年	366.00	35.92	14.65	7.19	2.47	1.98	27.66	873.00×10⁶
		流域百粁平方当り	当年	51.54	10.82	4.32	2.07	0.59	0.47	7.85	247.50×10⁶
			累年	80.09	7.86	3.21	1.58	0.54	0.43	6.05	191.00×10⁶

台帳整理番号、新潟県、県、 1

三面川水系三面川茎太筋流量観測所

昭和29年

河口より　　粁　流域面積319.00平方粁　新潟県岩船郡朝日村大字茎太字松原　　自　記

月	一月	二月	三月	四月	五月	六月	七月	八月	九月	十月	十一月	十二月	全年
日													
1	11.90	5.20	52.20	40.10	25.70	44.70	53.60	26.20	6.30	7.90	9.70	12.30	
2	21.40	4.80	52.20	52.20	41.20	26.60	53.60	27.20	5.80	5.30	52.20	11.60	
3	11.90	5.20	53.50	53.50	52.20	23.90	50.70	26.20	6.30	5.80	49.30	12.30	
4	23.10	13.90	52.20	52.20	86.40	24.80	52.20	14.50	6.30	14.50	26.20	5.80	
5	11.30	5.70	52.20	52.20	52.20	26.60	50.70	13.00	6.30	13.00	28.30	9.70	
6	11.30	10.20	52.20	64.60	52.20	25.70	17.70	13.00	5.80	5.30	27.20	9.70	
7	13.20	11.90	52.20	88.00	53.50	16.70	17.70	13.00	7.90	24.20	27.20	6.30	
8	18.20	11.90	52.20	135.00	54.80	16.70	17.70	9.70	6.30	24.20	26.20	5.80	
9	12.60	6.50	52.20	64.60	44.70	16.70	55.10	9.70	6.30	24.20	27.20	6.80	
10	16.70	13.90	50.90	52.20	72.00	24.80	52.20	10.30	6.30	23.20	32.70	5.30	
11	25.70	13.90	52.20	52.20	52.20	16.70	16.90	9.70	6.30	23.20	52.20	5.80	
12	24.80	7.00	48.40	52.20	52.20	18.90	17.70	10.30	6.30	23.20	50.70	6.30	
13	25.70	4.80	22.40	72.00	52.20	16.70	26.20	9.10	6.30	11.60	52.20	6.30	
14	26.60	6.50	16.70	67.50	91.40	16.70	50.70	9.10	6.30	6.30	53.60	5.80	
15	18.20	24.80	23.10	52.20	16.00	23.10	15.30	11.00	5.80	25.20	52.20	6.80	
16	15.20	24.80	10.70	52.20	52.20	17.40	16.90	9.70	5.30	25.20	50.70	24.20	
17	11.30	22.40	10.20	53.50	52.20	16.70	50.70	9.10	6.80	24.20	50.70	19.50	
18	24.80	23.90	20.60	113.00	52.20	16.70	16.10	8.50	6.30	25.20	50.70	20.40	
19	21.40	24.80	24.80	76.60	52.20	54.80	53.60	8.50	5.80	25.20	50.70	14.50	
20	12.60	23.90	42.30	88.00	52.20	49.60	53.60	8.50	5.80	6.80	50.70	18.60	
21	11.90	23.10	42.30	56.20	52.20	18.20	53.60	9.10	5.80	12.30	50.70	26.20	
22	11.30	23.10	30.50	52.20	52.20	52.20	53.60	9.10	5.80	7.30	46.50	25.20	
23	11.90	23.10	18.90	35.60	52.20	52.20	55.10	7.30	5.80	6.80	46.50	26.20	
24	22.40	23.90	20.60	52.20	52.20	52.20	45.20	10.30	6.30	6.30	46.50	46.50	
25	48.40	13.20	23.90	52.20	52.20	52.20	21.30	9.10	6.30	6.80	47.90	47.90	
26	52.20	13.90	23.90	75.00	52.20	52.20	16.90	8.50	6.30	9.10	18.60	25.20	
27	34.60	12.60	8.00	52.20	52.20	52.20	13.80	5.80	10.30	24.20	19.50	24.20	
28	49.60	11.30	35.60	48.40	52.20	52.20	13.00	5.80	6.80	6.30	11.60	25.20	
29	11.30		53.50	53.50	47.20	49.60	22.20	6.30	6.80	6.80	16.60	49.30	
30	16.70		50.90	53.50	26.60	52.20	26.20	5.80	6.80	6.30	15.30	49.30	
31	27.60		54.80		23.90		17.70	5.80		6.30		21.30	
合計	655.80	410.20	1,164.30	1,865.00	1,575.20	979.90	1,077.50	339.20	191.60	442.20	1,135.30	580.30	10,416.50
平均	21.15	14.65	37.56	62.17	50.81	32.66	34.76	10.94	6.39	14.26	37.84	18.72	28.54
最大	26 52.20	15 24.80	30 56.90	8 135.00	15 91.40	19 54.80	9 55.10	2 27.20	27 10.30	14 25.20	14 53.60	29 49.30	4. 8 135.00
最小	5 11.30	2 4.80	27 8.00	23 35.60	16 16.00	7 16.70	28 13.00	27 5.80	16 5.30	2 5.30	1 9.70	10 5.30	2. 2 4.80
自27年至29年間3年 平均	11.80	17.10	42.00	62.90	52.70	33.25	47.80	37.10	22.00	18.70	28.30	23.50	33.10
自27年至29年間3年 最大	29. 1.26 52.20	29. 2.15 24.80	29. 3.30 56.90	27. 4.21 203.31	28. 5.13 123.00	27. 6.12 248.00	28. 7.22 733.00	28. 8.18 497.00	27. 9.12 336.10	27.10.12 623.40	27.11.29 57.80	28.12.22 53.50	28. 7.22 733.00
自27年至29年間3年 最小	28. 1. 6 7.40	28. 2.24 2.70	28. 3. 1 4.40	27. 4. 4 17.80	29. 5.16 16.00	27. 6.29 11.00	28. 7. 1 8.90	29. 8.27 5.80	29. 9.16 5.30	29.10. 2 5.30	27.11. 1 0.00	27.12. 8 1.30	27.11. 1 0.00

記事

日流量決定午前10時の水位による。
1．昭知27年4月測水開始観測所の上流3Kmに県営三面ダムがあり貯水池の影響がある。

昭27～29		最大	豊水	平水	低水	渇水	最小	年平均	年総量
流量	当年	135.00	50.80	23.30	10.60	5.80	4.80	28.45	900.04 ×10⁶
	累年	733.00	51.40	24.40	11.60	6.60	0.00	33.10	1,043.84 ×10⁶
流域百粁平方当り	当年	42.32	16.00	7.60	3.30	1.80	1.50	8.94	281.93 ×10⁶
	累年	229.78	16.10	7.60	3.60	2.00	0.00	10.38	327.34 ×10⁶

台帳整理番号、新潟県、建、2

荒川水系荒川筋雲母流量観測所

昭和29年

河口より19.00粁　流域面積1,091.0平方粁　新潟県岩船郡関川村大字関字雲母　　自　記

月	一月	二月	三月	四月	五月	六月	七月	八月	九月	十月	十一月	十二月	全年
日													
1	62.21	39.30	234.52	180.47	70.95	13.06	85.68	50.93	70.08	11.45	175.46	27.38	
2	62.08	36.63	183.14	211.56	85.07	9.47	71.68	35.89	42.59	9.75	116.65	27.44	
3	56.90	36.34	157.69	191.74	106.57	10.91	108.73	23.65	73.38	9.44	75.44	32.48	
4	52.45	35.05	121.74	154.05	157.51	4.45	129.04	24.68	29.46	72.29	77.87	32.68	
5	60.25	33.25	88.90	144.26	137.07	2.42	66.19	22.67	28.00	23.34	90.68	32.11	
6	66.33	34.44	70.75	214.15	90.12	1.50	104.37	23.65	37.59	13.37	107.01	29.24	
7	59.49	34.44	60.42	210.08	77.06	48.89	115.33	22.19	41.23	10.78	71.33	23.65	
8	60.49	33.25	54.10	187.43	69.82	162.99	72.53	21.17	79.66	8.14	62.34	25.92	
9	54.19	35.05	47.96	151.68	149.67	82.33	425.19	21.17	30.14	14.49	84.02	57.97	
10	92.17	42.48	52.45	114.14	198.07	51.37	175.28	20.67	19.18	14.89	155.45	44.52	
11	105.83	69.85	67.57	149.36	74.54	92.95	154.05	21.17	24.69	14.10	200.57	37.16	
12	76.38	170.85	66.79	169.51	70.12	83.98	113.31	15.57	18.06	13.32	120.41	35.21	
13	59.06	292.60	62.03	205.26	64.49	47.11	88.77	17.17	14.10	31.25	186.96	43.35	
14	54.03	79.38	50.43	175.28	77.06	31.02	72.53	23.15	13.37	37.41	173.27	69.46	
15	50.91	54.03	45.86	138.05	67.66	51.18	74.43	17.92	17.04	32.98	74.03	96.45	
16	49.41	58.19	44.39	114.14	23.60	57.56	74.43	19.27	24.68	18.82	75.08	59.94	
17	67.38	51.67	40.96	115.95	17.50	28.33	74.43	17.46	23.65	16.58	82.90	55.71	
18	62.48	49.16	45.19	214.16	21.06	16.41	59.71	19.31	24.18	15.29	63.12	41.03	
19	55.66	40.92	54.30	197.17	25.34	11.31	48.37	23.15	28.63	14.49	145.78	33.84	
20	57.34	40.92	100.25	157.35	25.34	52.31	47.83	41.40	19.98	19.99	149.84	84.62	
21	53.37	40.19	101.94	122.63	24.69	82.12	47.21	22.13	13.37	62.41	65.22	94.70	
22	47.25	42.32	73.48	94.84	33.48	34.47	44.35	19.42	10.16	51.27	59.94	123.22	
23	47.96	36.03	71.42	75.40	24.19	35.02	41.58	51.54	8.45	51.27	52.45	94.16	
24	47.96	45.19	97.53	75.40	19.99	82.10	38.26	35.89	8.77	35.05	39.62	60.72	
25	45.07	53.23	100.58	101.51	71.60	23.35	36.30	16.41	10.10	30.49	35.05	51.27	
26	44.39	63.92	129.03	129.03	22.27	11.72	38.57	21.59	36.12	22.19	44.27	43.98	
27	40.96	161.44	183.28	130.42	15.39	4.65	75.63	21.67	40.76	24.16	33.25	40.40	
28	41.67	362.73	322.36	80.39	13.37	3.78	102.11	25.39	23.84	41.30	38.71	39.69	
29	39.69		306.50	66.52	13.02	36.55	119.86	42.51	27.60	62.40	29.46	35.14	
30	40.40		178.72	79.84	11.09	85.28	63.96	51.10	18.15	82.10	27.60	31.59	
31	40.40		131.99		14.59		69.65	55.71		201.64		32.11	
合計	1,754.16	2,072.85	3,346.27	4,351.77	1,872.30	1,258.59	2,866.36	845.60	857.11	1,066.45	2,713.78	1,537.11	24,542.35
平均	56.59	74.03	107.94	145.06	60.40	41.95	92.46	27.28	28.57	34.40	90.46	49.58	67.24
最大	10. 22 123.17	28. 9 478.71	29. 1 407.57	18. 15 275.38	10. 2 311.58	8. 15 180.19	9. 9 826.55	30. 13 84.86	8. 11 123.17	31. 20 275.38	13. 14 293.20	22. 8 180.19	7. 9. 9 826.55
最小	30. 8 32.58	10. 9 20.91	17. 16 38.89	29. 12 59.54	31. 14 6.98	6. 22 0.90	26. 16 31.38	26. 15 8.14	23. 15 8.16	3. 1 8.14	29. 23 23.64	7. 1 24.67	6.6.22. 0.90
自27年至29年間3年 平均	57.61	49.00	108.60	165.80	116.30	69.80	109.80	81.90	58.90	37.20	73.30	88.40	84.72
自27年至29年間3年 最大	27 1. 1 324.00	29. 2.28 478.70	28. 3.12 411.00	27. 4.15 361.40	29 5. 10 311.58	28. 6. 9 307.50	28. 7.22 1,130.00	28. 8.14 1.140.00	27. 9.12 328.60	29.10.31 275.38	28.11.14 380.0	28.12.10 486.00	28. 8.14 1,140.0
自27年至29年間3年 最小	28 1.31 30.40	27. 2.29 19.00	27. 3. 1 24.90	29. 4.29 59.54	29 5. 31 6.98	29. 6. 6 0.90	29. 7.26 31.38	29. 8.26 8.14	28 9.23 2.00	29.10. 3 8.14	28.11. 5 2.00	29.12. 7 24.67	29. 6. 6 0.90

記事

日流量決定はイの方法である。
昭和26年11月観測開始

昭27～29		最大	豊水	平水	低水	渇水	最小	年平均	年総量
流量	当年	826.55	79.00	50.00	28.00	9.00	0.90	67.24	2,120.48 ×10⁶
	累年	1.140.00	107.75	65.19	38.19	13.30	0.90	84.72	2,671.73 ×10⁶
流域百粁平方当り	当年	75.77	7.24	4.58	2.57	8.25	0.08	6.61	194.22 ×10⁶
	累年	104.49	9.87	5.97	3.50	1.21	0.08	7.77	245.03 ×10⁶

台帳整理番号、新潟県、県、6　　阿賀野川水系阿賀野川筋津川流量観測所　　昭和29年

河口より57.00粁　流域面積6,643.00平方粁　新潟県東蒲原郡津川町大字下町　　普通

月	一月	二月	三月	四月	五月	六月	七月	八月	九月	十月	十一月	十二月	全年
日													
1	—	—	—	—	—	—	—	388.27	382.93	149.91	—	—	
2	—	—	—	—	—	—	235.26	—	—	—	346.30	—	
3	—	—	—	—	—	—	—	—	—	—	—	—	
4	—	—	—	—	—	—	—	—	—	—	—	—	
5	—	—	—	—	—	279.55	—	—	—	—	—	—	
6	—	231.50	—	—	—	—	—	—	—	—	—	—	
7	—	—	—	—	—	—	—	—	—	—	—	—	
8	—	—	—	—	—	—	—	—	—	—	—	—	
9	—	255.39	282.29	—	—	—	—	—	—	—	—	—	
10	—	—	—	—	—	—	—	—	—	—	—	—	
11	—	—	—	—	—	—	—	—	—	—	—	—	
12	226.29	—	—	—	—	—	—	—	—	—	388.66	—	
13	—	—	—	—	—	—	—	—	—	—	—	218.00	
14	—	—	—	—	—	—	—	—	—	—	—	—	
15	281.38	—	—	—	—	—	—	—	—	—	—	—	
16	—	—	288.08	—	—	—	—	—	—	—	—	248.00	
17	—	—	—	—	—	—	—	—	210.13	—	—	—	
18	—	—	361.90	—	374.76	274.57	—	—	—	—	—	—	
19	—	—	—	—	—	—	—	262.86	—	—	—	—	
20	—	—	—	—	—	—	—	—	—	213.15	—	—	
21	—	—	—	—	—	—	—	—	—	—	—	—	
22	—	—	—	—	—	275.07	—	—	152.60	—	359.90	—	
23	—	259.45	—	—	—	—	—	—	—	—	—	—	
24	—	—	—	396.83	—	—	—	—	—	—	—	—	
25	263.44	—	—	460.38	—	—	—	—	—	—	—	—	
26	—	—	—	—	—	—	257.16	—	—	—	—	—	
27	—	—	—	—	—	—	—	153.62	—	—	—	390.10	
28	—	—	—	481.15	—	—	—	—	—	—	—	—	
29	—	—	—	—	280.75	—	233.41	—	—	—	—	—	
30	—	—	—	—	263.00	—	—	—	—	249.84	—	—	
31	—	—	—	—	—	—	—	—	—	—	—	—	
合計	—	—	—	—	—	—	—	—	—	—	—	—	—
平均	—	—	—	—	—	—	—	—	—	—	—	—	—
最大	—	—	—	—	—	—	—	—	—	—	—	—	—
最小	—	—	—	—	—	—	—	—	—	—	—	—	—
自年至年間 年平均	—	—	—	—	—	—	—	—	—	—	—	—	—
自年至年間 最大	—	—	—	—	—	—	—	—	—	—	—	—	—
自年至年間 最小	—	—	—	—	—	—	—	—	—	—	—	—	—

記事	上流の発電所の影響が多いので実測電流量値のみを記入。			最大	豊水	平水	低水	渇水	最小	年平均	年総量
		流量	当年	—	—	—	—	—	—	—	—
			累年	—	—	—	—	—	—	—	—
		流域平方粁百当り	当年	—	—	—	—	—	—	—	—
			累年	—	—	—	—	—	—	—	—

台帳整理番号、新潟県、建.4　　阿賀野川水系阿賀野川筋馬下流量観測所　　昭和29年

河口より33.00粁　流域面積6,880.00平方粁　新潟県五泉市大字馬下　　自記

月	一月	二月	三月	四月	五月	六月	七月	八月	九月	十月	十一月	十二月	全年
日													
1	230.88	185.05	1,027.86	457.91	463.27	242.31	193.19	230.88	312.79	155.18	387.29	216.43	
2	203.00	139.33	708.02	597.99	455.63	246.80	193.62	196.42	248.84	179.47	357.26	221.95	
3	198.09	166.12	643.48	677.74	472.25	255.22	212.70	167.27	208.10	142.36	243.91	218.58	
4	192.90	174.56	520.44	579.48	736.66	214.81	165.92	174.07	215.84	173.30	222.00	215.81	
5	226.84	167.58	487.46	499.99	881.10	196.25	158.32	174.56	179.70	144.22	254.30	179.70	
6	288.33	200.74	439.49	850.70	656.92	244.32	386.69	174.88	203.23	153.04	321.45	202.15	
7	232.34	189.80	314.14	957.05	472.83	736.69	483.89	204.42	205.20	136.03	310.73	185.92	
8	231.84	186.42	268.60	851.36	559.80	1,170.33	455.30	177.10	144.49	131.83	230.50	167.25	
9	252.49	208.77	276.65	715.23	446.93	555.61	1,234.59	149.34	129.92	135.87	255.66	140.63	
10	213.29	186.89	280.06	536.64	724.96	426.14	828.27	146.96	105.05	107.03	380.42	146.69	
11	259.88	206.23	276.65	492.31	486.52	618.26	689.14	134.48	125.54	130.62	765.16	158.32	
12	238.72	316.85	310.30	675.24	852.81	1,302.53	607.60	128.62	339.14	158.27	512.98	153.51	
13	231.84	497.25	339.95	806.49	477.31	459.52	445.31	122.57	149.18	347.69	423.83	191.71	
14	236.01	406.63	329.29	794.75	447.51	347.37	347.92	79.19	163.74	133.81	403.31	177.10	
15	265.45	273.84	294.23	704.77	491.93	367.27	638.55	84.63	129.54	127.48	321.12	245.92	
16	223.90	233.22	257.17	496.08	347.90	403.90	462.77	61.58	131.65	159.73	266.75	201.03	
17	240.31	266.47	255.06	508.21	296.61	328.43	377.61	137.06	153.51	87.23	278.54	203.45	
18	226.50	258.94	245.81	818.23	334.76	277.67	331.46	157.90	210.88	146.64	268.50	187.97	
19	246.79	257.93	275.45	1,020.86	284.88	179.75	263.29	175.37	199.33	135.22	339.67	187.91	
20	230.50	253.00	343.49	650.10	284.88	196.96	235.58	129.92	199.33	151.29	411.80	335.24	
21	229.00	244.51	386.80	534.07	283.00	403.92	237.31	106.39	153.39	162.65	277.13	391.03	
22	233.20	231.84	359.43	417.70	598.08	385.02	209.61	97.15	162.65	141.23	255.06	547.01	
23	242.29	225.46	348.84	338.78	507.29	352.12	215.26	113.96	157.10	135.43	246.79	368.25	
24	228.63	235.68	343.49	349.66	357.26	531.80	196.96	141.25	157.95	134.79	220.60	368.25	
25	206.66	265.77	364.89	392.29	502.59	408.61	193.49	136.03	142.36	133.81	224.57	327.34	
26	219.70	285.36	391.77	450.92	351.96	364.65	256.65	132.95	163.35	137.98	219.89	263.29	
27	204.58	488.63	426.73	520.28	300.78	283.67	190.10	121.15	132.73	174.45	207.18	272.31	
28	241.64	696.46	678.08	400.68	243.65	238.53	290.44	119.23	160.45	164.93	206.21	248.38	
29	247.26		1,186.66	339.97	235.58	281.08	206.27	123.43	144.97	170.82	213.94	212.86	
30	231.47		689.67	467.80	211.77	245.81	222.54	133.22	147.28	168.50	223.20	208.10	
31	245.81		496.91		234.03		407.47	306.03		286.03		198.52	
合計	7,200.14	7,449.33	13,566.87	17,902.28	14,001.50	12,265.35	1,337.82	4,536.01	5,277.23	4,816.93	9,249.75	7,342.61	114,945.82
平均	232.26	266.05	437.64	596.74	451.66	408.85	365.74	146.32	175.91	155.38	308.33	236.86	314.92
最大	30.23. 0 324.96	28.23. 0 825.21	29. 9.30 1,554.42	19. 4. 0 1,666.42	30. 9. 0 1,052.88	8. 9.30 1,704.61	9.18. 0 2,025.78	31.24. 0 514.33	1.20. 0 414.23	31.19. 0 428.56	11.17. 0 893.38	22.23. 0 785.60	7. 9 2,025.78
最小	27. 6. 0 132.57	3. 6. 0 107.14	18. 7. 0 166.65	23. 9. 0 272.74	5. 6. 0 169.67	5. 6. 0 112.01	5. 6. 0 112.01	16.18. 0 47.08	12.13. 0 76.08	18. 6. 0 68.18	27. 6. 0 122.07	10. 9. 0 88.74	8. 16 47.08
自26年至29年間4年 平均	270.69	244.35	579.97	821.38	601.47	336.71	420.81	367.53	246.89	220.97	352.43	395.66	404.91
自26年至29年間4年 最大	27. 1. 7 1,176.50	29. 2.28 825.21	28. 3.12 1,694.89	27. 4.11 2,161.00	27. 5.11 1,434.70	28. 6. 9 1,856.90	27. 7. 1 3,601.80	28. 8.19 3,828.90	28. 9.26 2,409.17	26.10.14 463.50	26.11. 4 1,323.80	26.12.27 1,724.60	28. 8. 19 3,828.90
自26年至29年間4年 最小	26. 1. 8 116.00	29. 2. 3 107.14	27. 3. 2 164.00	29. 4.23 272.74	29. 5.30 169.67	29. 6. 5 112.01	29. 7. 5 112.01	29. 8.16 47.08	29. 9.12 76.08	29.10.18 68.18	29.11.27 122.07	29.12.10 88.74	29. 8. 16 47.08

記事	日流量決定はイの方法である。	昭26～29		最大	豊水	平水	低水	渇水	最小	年平均	年総量
		流量	当年	2,025.78	377.61	244.32	185.05	121.15	47.08	314.92	9,931.32 ×10⁶
			累年	3,828.90	484.43	289.43	223.41	167.28	47.08	404.91	12,769.24 ×10⁶
		流域平方粁百当り流量	当年	29.44	5.48	3.55	2.69	1.76	0.68	4.56	143.80 ×10⁶
			累年	55.65	7.05	4.20	3.14	2.42	0.68	5.89	185.75 ×10⁶

台帳整理番号、長野県、建、5

信濃川水系千曲川筋杭瀬下流量観測所

昭和29年

河口より　　粁　流域面積2,595.86平方粁　長野県埴科郡埴生町大字杭瀬下　　普　通

月	一　月	二　月	三　月	四　月	五　月	六　月	七　月	八　月	九　月	十　月	十一月	十二月	全　年
日													
1	25.00	28.00	111.00	42.00	63.00	74.00	125.00	66.00	213.00	87.00	43.00	56.00	
2	25.00	30.00	129.00	38.00	52.00	83.00	123.00	49.00	227.00	70.00	44.00	54.00	
3	23.00	27.00	122.00	38.00	66.00	99.00	123.00	41.00	203.00	57.00	48.00	53.00	
4	25.00	30.00	110.00	35.00	159.00	105.00	123.00	42.00	165.00	63.00	43.00	56.00	
5	27.00	30.00	110.00	36.00	120.00	121.00	129.00	41.00	115.00	75.00	43.00	53.00	
6	28.00	28.00	105.00	44.00	98.00	166.00	134.00	34.00	62.00	75.00	45.00	49.00	
7	25.00	33.00	108.00	46.00	125.00	224.00	145.00	34.00	53.00	63.00	45.00	52.00	
8	24.00	39.00	103.00	43.00	108.00	160.00	153.00	37.00	49.00	57.00	43.00	66.00	
9	28.00	46.00	95.00	40.00	100.00	132.00	151.00	32.00	57.00	63.00	46.00	69.00	
10	28.00	48.00	90.00	36.00	89.00	183.00	139.00	28.00	53.00	69.00	46.00	75.00	
11	33.00	44.00	89.00	38.00	77.00	172.00	140.00	24.00	51.00	72.00	46.00	78.00	
12	35.00	42.00	82.00	44.00	71.00	149.00	131.00	22.00	43.00	70.00	51.00	75.00	
13	32.00	50.00	75.00	61.00	53.00	129.00	138.00	26.00	47.00	66.00	52.00	69.00	
14	29.00	55.00	71.00	113.00	58.00	151.00	134.00	22.00	49.00	67.00	46.00	63.00	
15	29.00	56.00	71.00	74.00	95.00	134.00	147.00	24.00	44.00	60.00	53.00	61.00	
16	30.00	58.00	77.00	50.00	55.00	119.00	129.00	25.00	44.00	54.00	54.00	49.00	
17	33.00	81.00	66.00	47.00	57.00	103.00	129.00	23.00	51.00	46.00	46.00	57.00	
18	32.00	90.00	62.00	61.00	48.00	101.00	101.00	28.00	69.00	52.00	47.00	63.00	
19	29.00	82.00	53.00	76.00	48.00	165.00	88.00	30.00	351.00	60.00	56.00	73.00	
20	29.00	61.00	58.00	75.00	53.00	175.00	78.00	26.00	180.00	57.00	73.00	66.00	
21	32.00	54.00	63.00	74.00	60.00	153.00	78.00	23.00	149.00	49.00	63.00	60 00	
22	27.00	49.00	55.00	68.00	207.00	172.00	70.00	26.00	131.00	46.00	54.00	61.00	
23	29.00	54.00	52.00	62.00	238.00	272.00	72.00	26.00	112.00	46.00	48.00	61.00	
24	27.00	58.00	55.00	55.00	165.00	235.00	72.00	24.00	113.00	52.00	50.00	58.00	
25	25.00	68.00	61.00	50.00	111.00	200.00	76.00	26.00	159.00	56.00	63.00	57.00	
26	26.00	99.00	58.00	55.00	92.00	221.00	72.00	25.00	142.00	58.00	56.00	62.00	
27	28.00	156.00	52.00	55.00	78.00	229.00	72.00	24.00	121.00	57.00	48.00	55.00	
28	28.00	124.00	48.00	50.00	69.00	180.00	78.00	23.00	189.00	49.00	82.00	56.00	
29	26.00		54.00	42.00	72.00	136.00	83.00	26.00	197.00	49.00	84.00	53.00	
30	28.00		56.00	69.00	71.00	127.00	80.00	25.00	147.00	46.00	59.00	60.00	
31	28.00		43.00		69.00		78.00	166.00		44.00		55.00	
合計	873.00	1,620.00	2,384.00	1,617.00	2,791.00	4,670.00	3,391.00	1,068.00	3,586.00	1,835.00	1,577.00	1,875.00	27,287.00
平均	28.16	57.86	76.90	53.90	90.03	155.67	109.39	34.45	119.53	59.19	52,57	60.48	74.76
最大	12. 6 36.00	27. 6 158.00	2. 6 131.00	14. 18 135.00	22. 7 393.00	23. 14 438.00	8. 18 156.00	31. 18 274.00	19. 7 662.00	1. 6 94.00	28. 18 110.00	11. 18 80.00	9. 19. 7 662.00
最小	3. 6 23.00	3. 18 26.00	31. 6 42.00	4. 18 33.00	2. 6 47.00	1. 6 73.00	22. 18 67.00	12. 6 22.00	3. 6 40.00	31. 18 42.00	1. 6 40.00	31. 6 45.00	8. 12. 6 22.00
自28年至29年間2年 年平均	28.00	43.50	63.50	53.50	69.50	138.50	153.00	62.50	129.00	63.50	41.50	40.00	73.83
自28年至29年間2年 最大	28. 1. 5 37.00	29. 2.27 158.00	29. 3. 2 131.00	29. 4.14 135.00	29. 5.22 393.00	28. 6. 8 840.00	28. 7. 4 860.00	29. 8.31 274.00	28. 9.26 1,323.00	28.10. 1 171.00	29.11.28 110.00	29.12.11 80.00	28. 9. 26 1,323.00
自28年至29年間2年 最小	28. 1.20 22.00	28. 2. 7 24.00	28. 3.13 33.00	29. 4. 4 33.00	28. 5.12 35.00	28. 6. 6 49.00	29. 7.22 67.00	29. 8.12 22.00	29. 9. 3 40.00	28.10.31 39.00	28.11.29 13.00	28.12. 2 13.00	28.11 29 13.00

記事	日流量決定はイの方法である。	昭28～29		最　大	豊　水	平　水	低　水	渇　水	最　小	年平均	年総量
		流量	当　年	662.00	84.00	58.00	44.00	24.00	22.00	74.76	2,357.60 ×10⁶
			累　年	1,323.00	81.00	55.50	36.00	20.00	13.00	73.83	2,328.30 ×10⁶
		流百粁平当域方り	当　年	25.50	3.24	2.24	1.70	0.92	0.85	2.88	90.82 ×10⁶
			累　年	51.00	3.12	2.12	1.40	0.76	0.50	2.84	89.56 ×10⁶

台帳整理番号、長野県、建、1

信濃川水系千曲川筋立ケ花流量観測所

昭和29年

河口より208.50粁　流域面積6,442.25平方粁　長野県中野市高丘町大字立ケ花　　自　記

月	一　月	二　月	三　月	四　月	五　月	六　月	七　月	八　月	九　月	十　月	十一月	十二月	全　年
日													
1	127.00	124.00	389.00	190.00	253.00	235.00	956.00	363.00	427.00	326.00	148.00	160.00	
2	126.00	123.00	286.00	180.00	226.00	236.00	569.00	170.00	628.00	277.00	149.00	178.00	
3	133.00	117.00	263.00	188.00	248.00	276.00	433.00	156.00	488.00	285.00	134.00	162.00	
4	136.00	123.00	240.00	191.00	440.00	227.00	362.00	145.00	321.00	284.00	132.00	163.00	
5	135.00	124.00	229.00	181.00	270.00	209.00	327.00	143.00	238.00	275.00	127.00	157.00	
6	138.00	121.00	198.00	209.00	350.00	254.00	429.00	144.00	220.00	241.00	135.00	141.00	
7	134.00	121.00	191.00	247.00	338.00	876.00	404.00	139.00	228.00	258.00	129.00	142.00	
8	127.00	123.00	189.00	237.00	346.00	486.00	333.00	132.00	183.00	287.00	140.00	146.00	
9	125.00	126.00	186.00	218.00	320.00	360.00	493.00	124.00	182.00	262.00	126.00	158.00	
10	142.00	125.00	188.00	297.00	550.00	330.00	468.00	122.00	184.00	227.00	124.00	178.00	
11	148.00	130.00	190.00	185.00	345.00	398.00	362.00	120.00	175.00	224.00	124.00	155.00	
12	138.00	172.00	201.00	214.00	317.00	344.00	439.00	117.00	183.00	214.00	132.00	140.00	
13	129.00	209.00	226.00	342.00	272.00	289.00	311.00	109.00	172.00	198.00	135.00	148.00	
14	130.00	163.00	195.00	285.00	256.00	259.00	287.00	127.00	174.00	199.00	134.00	139.00	
15	129.00	151.00	190.00	247.00	376.00	341.00	577.00	130.00	197.00	191.00	132.00	141.00	
16	123.00	147.00	177.00	220.00	340.00	279.00	579.00	123.00	179.00	188.00	127.00	135.00	
17	130.00	155.00	172.00	204.00	275.00	231.00	371.00	120.00	162.00	198.00	124.00	131.00	
18	130.00	162.00	168.00	297.00	237.00	213.00	317.00	111.00	246.00	178.00	125.00	127.00	
19	128.00	152.00	166.00	519.00	221.00	198.00	281.00	120.00	584.00	183.00	174.00	129.00	
20	126.00	142.00	172.00	336.00	211.00	402.00	244.00	169.00	407.00	185.00	217.00	137.00	
21	137.00	140.00	182.00	262.00	225.00	398.00	250.00	157.00	263.00	157.00	170.00	141.00	
22	133.00	134.00	179.00	196.00	723.00	281.00	205.00	127.00	232.00	177.00	153.00	141.00	
23	126.00	131.00	162.00	192.00	844.00	649.00	192.00	110.00	211.00	186.00	146.00	134.00	
24	127.00	130.00	157.00	195.00	373.00	847.00	184.00	111.00	200.00	170.00	136.00	125.00	
25	123.00	133.00	150.00	198.00	513.00	512.00	175.00	136.00	186.00	152.00	129.00	126.00	
26	122.00	148.00	152.00	182.00	366.00	690.00	157.00	125.00	278.00	167.00	132.00	125.00	
27	117.00	202.00	153.00	220.00	271.00	696.00	161.00	103.00	382.00	167.00	128.00	121.00	
28	119.00	363.00	175.00	209.00	244.00	531.00	182.00	106.00	379.00	157.00	225.00	122.00	
29	121.00		256.00	172.00	215.00	457.00	182.00	103.00	571.00	152.00	297.00	114.00	
30	123.00		245.00	243.00	198.00	838.00	267.00	107.00	410.00	160.00	214.00	121.00	
31	124.00		210.00		216.00		292.00	317.00		157.00		115.00	
合計	4,006.00	4,191.00	6,237.00	6,956.00	10,379.00	12,342.00	10,769.00	4,386.00	8,690.00	6,482.00	4,498.00	4,352.00	83,308.00
平均	129.23	149.68	201.19	231.87	334.81	411.40	348.03	141.48	289.67	209.10	149.93	140.39	228.24
最大	10. 24 165.00	28. 24 481.00	1. 1 481.00	19. 7 640.00	22. 23 1,593.00	30. 22 1,462.00	1. 1 1,381.00	1. 5 536.00	2. 16 751.00	1. 1 360.00	28. 24 371.00	2. 1 197.00	5.22.23 1,593.00
最小	16. 4 100.00	3. 16 100.00	25. 11 131.00	23. 4 125.00	21. 11 183.00	19. 8 168.00	26. 6 119.00	28. 20 93.00	17. 4 145.00	21. 11 125.00	7. 0 118.00	29. 11 100.00	8.28.20 93.00
自26年至29年間4年 年平均	131.57	128.86	199.36	279.26	247.39	345.62	496.96	212.26	295.35	197.30	154.24	138.99	235.60
自26年至29年間4年 最大	27. 1. 1 243.00	29. 2.28 481.00	27. 3.20 868.00	27. 4.21 1,225.00	29. 5.22 1,593.00	28. 6. 9 1,990.00	27. 7.14 2,398.00	28. 8.28 1,370.00	28. 9.26 2,860.00	28.10.10 460.00	29.11.28 371.00	26.12.27 248.00	28. 9.26 2,860.00
自26年至29年間4年 最小	28. 1.22 80.00	28. 2. 4 77.00	28. 3. 7 90.00	28. 4.23 87.00	28. 5.21 97.00	26. 6.28 136.00	29. 7.26 119.00	29. 8.28 93.00	26. 9. 8 113.90	26.10.11 121.10	28.11.30 93.00	29.12.29 100.00	28. 2. 4 77.00

記事	日流量決定はイ、の方法である。	昭26～29		最　大	豊　水	平　水	低　水	渇　水	最　小	年平均	年総量
		流量	当　年	1,593.00	256.00	182.00	135.00	117.00	93.00	228.24	7,197.80 ×10⁶
			累　年	2,860.00	261.20	174.75	136.25	110.65	77.00	235.60	7,429.88 ×10⁶
		流百粁平当域方り	当　年	24.73	3.97	2.83	2.10	1.82	1.44	3.54	112.00 ×10⁶
			累　年	44.40	4.05	2.71	2.11	1.72	1.20	3.66	115.42 ×10⁶

台帳整理番号、新潟県、建 1

信濃川水系信濃川筋小千谷流量観測所

昭和29年

河口より43.00粁　流域面積9.843.00平方粁　新潟県小千谷市川岸町

自記

月 / 日	一月	二月	三月	四月	五月	六月	七月	八月	九月	十月	十一月	十二月	全年
1	391.85	219.08	995.56	600.27	614.06	485.58	1,213.45	475.75	610.86	456.24	372.59	342.76	
2	347.85	253.39	777.84	642.82	577.81	396.30	895.47	341.34	759.71	407.70	328.20	338.74	
3	365.13	235.19	707.96	679.88	561.96	487.03	697.41	274.78	817.39	370.37	351.58	356.00	
4	384.17	221.94	674.01	569.81	934.17	508.66	612.48	266.11	538.97	411.74	297.12	321.31	
5	338.74	237.47	557.23	595.79	1,020.82	391.85	513.42	267.29	397.26	410.80	328.05	304.65	
6	310.70	238.93	489.59	817.29	777.57	358.46	626.14	229.91	325.30	355.82	378.32	316.73	
7	326.55	238.86	426.43	868.46	709.57	830.08	789.66	230.66	338.74	360.49	289.72	277.49	
8	300.43	237.44	411.23	802.55	840.90	1,023.14	585.63	227.24	321.40	361.96	281.85	262.19	
9	295.35	228.45	394.07	690.08	703.54	701.38	963.40	218.88	271.32	363.02	243.74	311.13	
10	334.32	238.14	388.72	585.94	899.33	539.22	846.14	200.34	268.59	342.89	278.39	345.51	
11	429.70	241.92	391.85	506.76	798.46	645.43	677.33	221.44	261.61	326.55	427.66	381.41	
12	353.21	350.49	446.51	604.38	622.47	608.73	739.46	162.27	233.69	320.23	476.62	293.72	
13	331.64	445.93	462.15	906.95	586.48	620.66	688.31	143.51	249.22	371.42	327.20	317.67	
14	318.62	366.08	400.81	905.70	585.63	450.81	533.07	230.95	262.01	366.68	346.58	327.36	
15	308.15	309.72	399.99	780.34	632.91	569.75	596.06	222.76	254.77	346.58	290.80	309.44	
16	294.52	283.11	392.35	607.94	662.54	662.54	983.26	204.10	256.01	293.94	280.11	317.54	
17	299.00	325.66	381.00	974.89	492.16	498.15	739.90	219.18	234.97	293.75	244.40	309.08	
18	307.41	339.44	377.79	1,077.95	465.98	417.97	551.07	189.87	249.98	280.61	258.99	261.61	
19	292.05	317.17	380.73	1,220.05	422.36	369.91	523.12	182.55	572.24	292.84	318.10	257.29	
20	306.41	303.79	498.46	882.90	387.46	528.62	465.98	339.63	590.93	244.84	406.30	486.69	
21	313.25	304.67	495.52	674.01	398.34	786.62	421.73	326.55	398.93	327.43	332.49	517.49	
22	354.53	293.94	462.96	565.42	728.77	575.13	398.99	226.44	344.92	275.59	371.86	459.56	
23	325.95	251.97	505.59	478.74	1,145.04	643.17	351.58	189.74	292.58	326.27	315.83	492.65	
24	273.97	247.30	456.24	498.51	776.74	1,141.00	333.29	212.18	273.04	308.15	287.91	405.60	
25	264.39	291.49	504.69	491.35	792.08	869.45	308.70	180.46	285.06	270.94	295.49	362.54	
26	261.31	351.18	649.67	577.03	742.89	820.14	299.81	250.05	327.36	244.93	397.89	340.87	
27	260.44	594.72	776.32	788.83	495.99	986.83	308.15	166.97	426.46	273.31	275.59	324.59	
28	255.73	1,238.48	729.11	544.74	431.13	834.67	316.49	153.37	374.67	270.01	334.69	280.65	
29	246.50		892.10	491.75	381.22	684.83	329.74	159.56	574.20	289.54	430.40	274.31	
30	258.92		913.09	603.31	357.03	807.61	417.47	159.45	581.07	261.11	405.14	288.77	
31	235.90		731.23		397.42		594.30	395.41	[illegible]	353.20		280.52	
合計	9,686.69	9,205.95	17,070.80	21,034.44	19,942.83	19,213.72	18,321.01	7,268.74	11,693.26	10,178.95	9,873.61	10,465.87	163,955.87
平均	312.47	328.79	550.67	701.15	643.32	640.46	591.00	234.48	389.78	328.35	329.12	337.61	449.27
最大	11. 11 511.77	28. 9 1,579.41	1. 0 1,165.34	18. 22 1,468.05	23. 6 1,696.61	24. 9 1,316.03	1. 7 1,383.41	31. 19 668.43	2. 21 1,083.35	31. 21 551.89	20. 21 611.84	20. 22 754.59	2.28. 9 1,579.41
最小	26. 4 151.43	3. 3 136.52	19. 5 277.42	25. 8 352.28	30. 6 277.42	20. 5 261.11	27. 10 200.76	13. 5 29.91	18. 5 114.27	20. 2 103.89	17. 3 136.52	7. 4 139.44	8.13. 5 29.91
自26年至29年間4年 年平均	261.55	210.67	611.79	900.55	681.04	574.88	813.18	403.90	472.57	359.63	375.43	372.94	503.18
自26年至29年間4年 最大	27. 1. 1 1,020.00	29. 2.28 1,579.41	26. 3. 1 3,519.80	27. 4.21 3,070.00	27. 5. 5 1,430.00	28. 6.18 3,198.53	27. 7. 1 3,260.00	28. 8.28 1,878.97	28. 9.26 3,889.26	28.10. 1 1,383.86	26.11. 3 1.139.30	26.12.26 1.234.53	28. 9.26 3,889.26
自26年至29年間4年 最小	27. 1.27 101.00	27. 2.26 80.00	27. 3. 2 90.00	29. 4.25 352.28	29. 5.30 277.42	27. 6.23 170.00	26. 7. 2 166.47	29. 8.13 29.91	26. 9. 8 50.36	26.10.12 68.80	26.11. 1 91.42	29.12. 7 139.00	29. 8.13 29.91

記事

日流量決定はイ、の方法である。

昭26～29		最大	豊水	平水	低水	渇水	最小	年平均	年総量
流量	当年	1,579.41	565.42	366.08	292.00	200.34	29.91	449.27	14,168.18 ×10⁶
	累年	3,889.26	623.78	401.01	296.39	150.72	29.91	503.18	15,868.24 ×10⁶
流域百粁平方当り	当年	16.05	5.74	3.72	2.97	2.04	0.30	4.56	143.80 ×10⁶
	累年	39.51	6.33	4.07	3.01	1.53	0.30	5.11	161.15 ×10⁶

台帳整理番号、新潟県、県

信濃川水系信濃川流域荒町流量観測所

昭和29年

河口より　粁　流域面積11,571.00平方粁　新潟県三条市大字荒町

自記

月 / 日	一月	二月	三月	四月	五月	六月	七月	八月	九月	十月	十一月	十二月	全年
1	105.34	110.88	212.72	145.08	110.88	122.54	120.03	147.81	110.88	116.77	154.33	122.00	
2	110.88	110.88	189.61	154.33	122.54	110.88	116.71	111.17	110.88	119.59	147.62	126.00	
3	113.76	100.09	175.32	147.62	122.54	113.76	116.71	79.68	135.08	110.88	141.21	146.66	
4	110.88	99.80	161.33	147.62	147.62	110.88	110.88	74.72	99.80	113.76	147.62	124.50	
5	105.34	99.80	134.79	111.17	122.54	122.54	110.88	79.39	99.80	125.57	154.34	130.11	
6	175.32	99.80	150.94	162.20	122.54	89.29	135.08	74.72	99.80	113.76	149.17	116.85	
7	134.79	99.80	131.84	161.04	110.88	154.33	128.77	70.06	111.17	131.64	115.03	122.26	
8	116.71	99.80	128.67	144.52	110.88	161.33	122.54	70.06	99.80	113.76	107.14	117.80	
9	110.88	99.80	125.72	119.59	168.62	122.54	184.07	70.06	99.80	111.17	138.21	130.59	
10	125.72	110.88	134.79	119.59	128.67	119.59	154.33	70.06	99.80	84.93	213.87	158.52	
11	168.03	110.88	136.65	110.88	122.54	135.08	122.54	70.06	89.30	105.34	240.80	179.73	
12	157.65	157.65	158.08	147.91	105.34	131.84	122.54	70.06	89.30	122.54	175.03	148.19	
13	135.08	205.13	154.33	168.03	99.80	122.54	122.54	70.06	79.39	148.79	164.13	164.20	
14	141.21	161.04	136.65	147.62	89.30	116.71	110.88	70.06	79.39	150.94	145.82	160.01	
15	128.67	168.03	134.79	122.54	156.08	110.88	122.54	70.06	74.72	157.65	134.80	175.60	
16	134.79	161.04	123.71	110.88	110.88	135.08	147.62	70.06	70.06	147.22	133.54	186.75	
17	141.21	154.33	122.54	141.21	105.34	111.17	99.80	70.06	70.06	116.71	126.29	198.92	
18	154.33	154.33	122.54	175.32	99.80	70.06	110.88	70.06	70.06	110.88	132.45	179.15	
19	150.94	154.33	117.30	128.67	94.55	99.80	99.80	70.06	117.30	110.88	120.88	145.87	
20	150.94	161.04	204.78	128.67	99.80	148.79	105.34	84.35	111.17	110.88	147.91	217.05	
21	144.38	150.94	189.90	122.85	99.80	168.03	105.34	117.30	122.54	110.88	142.50	235.82	
22	128.67	147.62	157.79	116.71	137.42	116.71	105.34	70.06	122.54	122.54	124.57	222.67	
23	128.67	137.96	99.80	110.88	122.54	135.96	105.34	70.06	105.34	134.79	121.69	221.93	
24	122.54	134.79	98.45	116.71	111.17	161.04	106.00	61.31	99.80	122.54	114.67	173.79	
25	122.54	144.38	147.62	105.34	175.32	138.67	105.34	61.31	113.76	110.88	106.61	173.05	
26	116.71	164.50	150.94	110.88	125.57	111.17	99.80	61.31	110.88	105.34	119.75	168.78	
27	105.34	216.15	168.03	171.64	122.54	122.84	99.80	79.39	116.71	105.34	125.05	146.66	
28	99.80	388.48	197.19	154.33	122.54	191.07	99.80	79.39	122.54	122.54	119.78	129.86	
29	99.80		233.17	116.71	116.71	108.07	99.80	65.68	154.33	122.54	135.84	120.26	
30	99.80		141.79	111.17	128.67	110.88	128.67	57.15	116.71	122.54	121.21	129.86	
31	89.30		110.88		125.57		147.62	99.80		154.91		123.26	
合計	3,930.02	4,104.15	4,652.66	4,031.71	3,738.99	3,774.07	3,667.33	2,385.38	3,102.71	3,758.90	4,221.86	4,896.70	56,264.48
均平	126.77	146.58	150.08	134.29	120.61	125.80	118.30	76.94	103.42	121.25	140.73	157.95	154.15
最大	26. 6 189.61	28. 6 388.48	29. 6 233.17	6. 18 189.61	9. 6 189.61	28. 6 271.26	9. 6 220.52	1. 6 161.04	29. 6 116.00	13. 18 175.03	11. 4 267.51	21. 0 283.86	2.28. 6 388.48
最小	31. 6 89.30	3. 6 89.30	24. 6 49.28	5. 18 99.80	14. 6 89.30	18. 6 70.06	24. 18 98.45	30. 6 57.15	15. 18 70.06	10. 18 70.06	22. 14 22.80	6. 16 97.65	3.24. 6 49.28
29年1年間 年平均	—	—	—	—	—	—	—	—	—	—	—	—	—
29年1年間 最大	—	—	—	—	—	—	—	—	—	—	—	—	—
29年1年間 最小	—	—	—	—	—	—	—	—	—	—	—	—	—

記事

回流量決定は11 月5日まではハ、11月9日よりイの方法である。
1. 11月6日より自記観測。
2. 11月5日以前は普通量水標による。

昭29		最大	豊水	平水	低水	渇水	最小	年平均	年総量
流量	当年	388.48	147.00	122.00	108.00	68.00	49.28	154.15	4,861.27 ×10⁶
	累年	388.48	147.00	122.00	108.00	68.00	49.28	154.15	4,861.27 ×10⁶
流域百粁平方当り	当年	3.35	1.27	1.05	0.93	0.59	0.43	1.33	41.94 ×10⁶
	累年	3.35	1.27	1.05	0.93	0.59	0.43	1.33	41.94 ×10⁶

台帳整理番号、長野県、県

信濃川水系犀川筋木戸流量観測所

昭和29年

高瀬川合流点より下流2.80粁　流域面積1,224.00平方粁　長野県東筑摩郡明科町大字東川手　自記

月	一月	二月	三月	四月	五月	六月	七月	八月	九月	十月	十一月	十二月	全年
日													
1	48.40	47.81	88.60	60.85	88.60	131.65	352.60	131.65	212.85	149.40	77.65	68.40	
2	48.40	47.81	88.60	55.00	88.60	149.40	291.60	115.56	291.60	131.65	77.65	68.40	
3	48.40	47.81	77.65	60.85	115.56	149.40	237.40	115.56	190.00	149.40	77.65	68.40	
4	48.40	47.81	77.65	55.00	163.85	131.65	190.00	115.56	149.40	149.40	77.65	68.40	
5	48.40	48.40	77.65	55.00	131.65	131.65	190.00	115.56	131.65	131.65	77.65	68.40	
6	48.40	47.81	68.40	68.40	101.25	163.85	212.85	101.25	131.65	131.65	77.65	60.85	
7	48.40	49.37	68.40	68.40	115.56	321.25	190.00	101.25	131.65	115.56	77.65	60.85	
8	48.40	49.37	68.40	68.40	101.25	212.85	190.00	101.25	115.56	131.65	77.65	60.85	
9	48.40	49.37	68.40	68.40	131.65	212.85	237.40	101.25	115.56	115.56	68.40	77.65	
10	48.40	50.85	50.85	60.85	131.65	212.85	212.85	101.25	101.25	115.56	68.40	68.40	
11	48.40	50.85	50.85	50.85	131.65	237.40	190.00	88.60	101.25	115.56	68.40	68.40	
12	48.40	55.00	68.40	88.60	115.56	190.00	212.85	88.60	101.25	115.56	68.40	68.40	
13	48.40	55.00	68.40	163.85	115.56	149.40	190.00	88.60	101.25	115.56	68.40	60.85	
14	48.40	50.85	68.40	101.25	101.25	212.85	163.85	88.60	101.25	115.56	68.40	60.85	
15	48.40	50.85	60.85	101.25	237.40	163.85	321.25	88.60	101.25	115.56	68.40	60.85	
16	50.58	55.00	60.85	77.65	163.85	149.40	237.40	88.60	101.25	101.25	68.40	60.85	
17	48.40	55.00	68.40	77.65	149.40	131.65	190.00	88.60	88.60	101.25	68.40	60.85	
18	48.40	55.00	68.40	131.65	115.56	131.65	163.85	88.60	115.56	101.25	68.40	55.00	
19	48.40	55.00	60.85	190.00	115.56	131.65	149.40	115.56	149.40	101.25	77.65	55.00	
20	48.40	55.00	60.85	149.40	115.56	237.40	149.40	115.56	115.56	101.25	77.65	60.85	
21	48.40	55.00	60.85	115.56	115.56	163.85	149.40	101.25	101.25	101.25	88.60	55.00	
22	48.40	55.00	60.85	149.40	263.65	190.00	131.65	101.25	88.60	101.25	77.65	55.00	
23	50.85	55.00	60.85	149.40	212.85	321.25	131.65	88.60	88.60	88.60	77.65	55.00	
24	48.40	55.00	55.00	131.65	163.85	291.60	115.56	88.60	88.60	88.60	77.65	55.00	
25	48.40	55.00	55.00	163.85	237.40	321.25	115.56	88.60	101.25	88.60	77.65	50.85	
26	48.40	55.00	50.85	115.56	190.00	263.65	115.56	88.60	163.85	88.60	68.40	50.85	
27	48.40	50.85	50.85	115.56	131.60	291.60	115.56	77.65	149.40	88.60	77.65	50.85	
28	49.37	48.40	48.40	115.56	149.40	237.40	115.56	77.65	149.40	88.60	88.60	50.85	
29	49.37		101.25	101.25	131.65	212.85	131.65	77.65	212.85	88.60	77.65	50.85	
30	48.40		68.40	101.25	115.56	385.00	149.40	77.65	163.85	77.65	77.65	50.85	
31	48.40		101.25		115.56		163.85	131.65		77.65		50.85	
合計	1,506.97	1,453.21	2,084.40	3,022.34	4,358.05	6,231.10	5,708.10	3,039.21	3,955.44	3,333.53	2,249.65	1,858.45	39,850.45
平均	48.61	51.90	67.24	100.74	140.58	207.70	184.13	98.04	131.85	109.15	74.99	59.95	106.44
最大	16. 8 50.58	12. 8 55.00	29. 8 101.25	19. 8 190.00	22. 16 335.60	30. 16 456.85	1. 8 352.60	1. 8 131.65	2. 8 321.25	4. 8 163.85	21. 8 101.25	1. 8 68.40	6.30 456.85
最小	1. 8 48.40	1. 8 47.81	27. 8 48.40	2. 8 55.00	1. 8 88.60	1. 8 131.65	5. 16 115.56	26. 16 77.65	15. 8 88.60	30. 8 77.65	9. 8 68.40	25. 8 50.85	2. 1 47.81
自27年至29年間3年 年平均	—	—	—	—	—	—	—	—	—	—	—	—	—
自27年至29年間3年 最大	27. 1. 17 77.34	27. 2. 1 58.00	27. 3. 21 295.60	27. 4. 11 862.20	27. 5. 1 422.40	27. 6. 24 912.90	27. 7. 1 1,491.10	28. 8. 19 372.30	28. 9. 25 1,852.80	27. 10. 5 203.10	29. 11. 21 101.25	28. 12. 4 68.40	28. 9. 25 1,852.80
自27年至29年間3年 最小	28. 1. 8 36.20	28. 2. 3 36.20	28. 3. 8 43.20	28. 4. 16 35.20	28. 5. 3 35.20	27. 6. 1 77.30	29. 7. 5 115.56	27. 8. 28 70.10	27. 9. 6 68.70	28. 10. 24 68.40	28. 11. 29 55.00	28. 12. 28 21.40	28. 12. 28 21.40

記事	回流量決定はハの方法である。	昭27～29		最大	豊水	平水	低水	渇水	最小	年平均	年総量
		流量	当年	456.85	131.65	88.60	60.85	48.40	47.81	106.44	3,356.69 ×10⁶
			累年	1,852.80	156.25	88.40	60.90	41.75	21.40	—	—
		流域平方粁当り流量	当年	37.32	10.76	7.24	4.97	3.95	3.91	8.70	274.36 ×10⁶
			累年	151.37	12.77	7.22	4.98	3.41	1.75	—	—

台帳整理番号、長野県、建、4

信濃川水系犀川筋小市橋流量観測所

昭和29年

河口より9.00粁　流域面積2,773.07平方粁　長野県更級郡川中島村大字四ツ屋　自記

月	一月	二月	三月	四月	五月	六月	七月	八月	九月	十月	十一月	十二月	全年
日													
1	56.00	54.00	156.00	68.00	106.00	142.00	517.00	87.00	243.00	214.00	77.00	84.00	
2	52.00	53.00	112.00	73.00	96.00	126.00	357.00	90.00	448.00	176.00	83.00	81.00	
3	60.00	56.00	109.00	69.00	126.00	169.00	274.00	73.00	261.00	179.00	64.00	68.00	
4	57.00	57.00	94.00	71.00	247.00	125.00	213.00	63.00	223.00	213.00	77.00	72.00	
5	57.00	53.00	94.00	77.00	173.00	108.00	202.00	71.00	106.00	156.00	73.00	71.00	
6	50.00	54.00	93.00	78.00	165.00	206.00	250.00	68.00	108.00	101.00	86.00	64.00	
7	49.00	54.00	96.00	112.00	160.00	503.00	208.00	54.00	85.00	147.00	77.00	64.00	
8	50.00	57.00	66.00	109.00	149.00	319.00	138.00	48.00	70.00	154.00	70.00	67.00	
9	48.00	57.00	70.00	116.00	147.00	267.00	288.00	41.00	87.00	129.00	74.00	69.00	
10	52.00	39.00	70.00	87.00	298.00	243.00	226.00	47.00	92.00	118.00	71.00	81.00	
11	52.00	65.00	73.00	76.00	189.00	294.00	143.00	45.00	74.00	118.00	75.00	66.00	
12	47.00	79.00	90.00	89.00	157.00	217.00	203.00	35.00	70.00	112.00	80.00	69.00	
13	49.00	76.00	102.00	252.00	87.00	229.00	131.00	31.00	75.00	112.00	76.00	67.00	
14	46.00	63.00	67.00	149.00	151.00	183.00	110.00	30.00	79.00	105.00	74.00	71.00	
15	48.00	62.00	68.00	125.00	299.00	286.00	317.00	79.00	107.00	102.00	74.00	68.00	
16	49.00	59.00	61.00	114.00	219.00	208.00	254.00	70.00	68.00	102.00	67.00	68.00	
17	52.00	62.00	66.00	101.00	183.00	164.00	200.00	52.00	84.00	105.00	61.00	69.00	
18	51.00	70.00	60.00	199.00	110.00	142.00	163.00	44.00	119.00	95.00	60.00	65.00	
19	55.00	58.00	69.00	291.00	83.00	145.00	132.00	86.00	165.00	92.00	100.00	62.00	
20	54.00	58.00	68.00	177.00	71.00	369.00	106.00	99.00	141.00	92.00	101.00	65.00	
21	57.00	59.00	70.00	149.00	88.00	279.00	100.00	64.00	138.00	62.00	80.00	67.00	
22	54.00	60.00	67.00	91.00	380.00	230.00	86.00	51.00	134.00	59.00	74.00	66.00	
23	58.00	58.00	66.00	118.00	338.00	426.00	67.00	48.00	85.00	90.00	75.00	65.00	
24	58.00	58.00	63.00	62.00	203.00	424.00	91.00	49.00	80.00	71.00	74.00	61.00	
25	61.00	58.00	66.00	89.00	342.00	319.00	53.00	84.00	91,00	60.00	73.00	59.00	
26	57.00	61.00	66.00	104.00	216.00	379.00	82.00	46.00	128.00	80.00	77.00	58.00	
27	56.00	71.00	54.00	120.00	170.00	365.00	70.00	47.00	168.00	84.00	73.00	59.00	
28	50.00	90.00	63.00	98.00	151.00	319.00	97.00	44.00	209.00	71.00	154.00	59.00	
29	49.00		113.00	76.00	137 00	260.00	92.00	34.00	264.00	66.00	152.00	59.00	
30	52.00		103.00	113.00	103.00	551.00	109.00	33.00	336.00	62.00	148.00	60.00	
31	55.00		89.00		101.00		157.00	143.00		74.00		55.00	
合計	1,641.00	1,701.00	2,504.00	3,453.00	5,445.00	7,997.00	5,436.00	1,856.00	4,338.00	3,401.00	2,500.00	2,059.00	42,331.00
平均	52.94	60.75	80.77	115.10	175.65	266.57	175.35	59.87	144.60	109.71	83.33	66.42	115.98
最大	3. 19 85.00	28. 19 230.00	29. 12 186.00	19. 3 387.00	22. 20 787.00	30. 19 849.00	1. 1 660.00	31. 18 263.00	2. 9 655.00	4. 9 273.00	28. 22 243.00	1. 22 104.00	6.30.19 849.00
最小	15. 24 27.00	2. 4 31.00	25. 4 35.00	6. 4 40.00	31. 4 40.00	6. 6 69.00	25. 24 26.00	31. 6 23.00	8. 8 49.00	21. 7 47.00	1. 6 53.00	25. 8 51.00	8.31. 6 23.00
自28年至29年間2年 年平均	48.00	52.00	77.00	85.00	132.00	301.00	331.00	160.00	220.00	112.00	82.00	65.00	138.75
自28年至29年間2年 最大	29. 1. 3 85.00	29. 2. 28 230.00	29. 3. 29 186.00	29. 4. 22 413.00	29. 5. 22 787.00	28. 6. 8 1,355.00	28. 7. 4 1,300.00	28. 8. 28 930.00	28. 9. 26 2,475.00	29. 10. 4 273.00	29. 11. 28 243.00	29. 12. 1 104.00	28. 9. 26 2,475.00
自28年至29年間2年 最小	29. 1. 15 27.00	29. 2. 2 31.00	29. 3. 27 35.00	28. 4. 28 35.00	29. 5. 31 40.00	29. 6. 6 69.00	29. 7. 5 26.00	29. 8. 31 23.00	29. 9. 8 49.00	29. 10. 21 47.00	29. 11. 1 53.00	28. 12. 31 42.00	29. 8. 31 23.00

記事	回流量決定はイの方法である。	昭28～29		最大	豊水	平水	低水	渇水	最小	年平均	年総量
		流量	当年	849.00	134.00	80.00	63.00	46.00	23.00	115.98	3,657.55 ×10⁶
			累年	2,475.00	172.00	82.00	60.00	43.00	23.00	138.75	4,375.62 ×10⁶
		流域平方粁当り流量	当年	30.62	4.83	2.88	2.27	1.66	0.83	4.18	131.82 ×10⁶
			累年	89.25	6.20	2.89	2.16	1.55	0.83	5.00	157.68 ×10⁶

台帳整理番号、新潟県、県、4

信濃川水系中津川流筋中津流量観測所

昭和29年

信濃川合流点より.130粁　流域面積304.00平方粁　新潟県中魚沼郡津南町　　自記

月	一月	二月	三月	四月	五月	六月	七月	八月	九月	十月	十一月	十二月	全年
日													
1	0.65	0.50	12.31	0.45	17.02	15.60	9.25	0.63	2.36	3.78	0.71	0.18	
2	0.63	0.61	5.82	10.29	23.47	13.46	1.44	1.48	2.36	1.98	0.37	0.85	
3	0.10	0.57	3.96	14.83	33.43	20.82	2.18	0.72	1.81	2.72	4.78	0.53	
4	0.90	0.68	2.74	13.85	58.62	17.43	0.48	0.58	4.10	4.94	0.61	1.15	
5	0.46	0.43	1.79	15.94	34.67	14.28	1.25	0.63	2.12	1.69	0.48	1.72	
6	0.90	0.61	1.61	56.14	19.89	13.84	3.55	0.51	0.03	0.93	0.66	0.89	
7	0.49	0.65	1.04	77.54	29.60	44.67	2.22	0.61	1.11	1.77	0.45	0.79	
8	0.70	0.35	1.10	73.90	33.60	23.50	1.42	0.56	1.50	1.35	0.50	1.17	
9	0.81	0.76	1.20	58.49	35.33	16.54	2.01	0.55	1.50	0.91	0.56	0.51	
10	0.95	0.39	0.57	50.15	42.05	16.04	2.88	0.71	2.02	0.91	0.47	0.86	
11	1.19	0.78	1.02	41.89	27.82	16.93	2.06	0.91	1.65	1.39	0.57	0.80	
12	0.62	0.36	0.28	115.06	21.98	16.43	3.80	0.29	0.62	0.80	0.58	0.76	
13	1.07	0.57	0.75	105.67	15.97	14.24	1.29	0.46	1.63	0.72	0.65	0.82	
14	0.22	0.84	0.59	84.50	12.16	12.99	0.80	0.55	7.56	0.67	0.77	0.57	
15	0.69	0.56	0.64	65.41	18.13	7.63	2.56	0.42	1.48	0.32	0.70	0.52	
16	0.58	0.55	0.95	51.57	12.45	2.38	7.16	0.45	1.34	0.76	0.23	0.34	
17	0.64	0.54	0.46	61.15	7.47	0.05	2.48	0.42	0.43	0.62	0.74	0.35	
18	0.69	0.57	0.66	139.76	4.06	0.03	1.83	0.49	3.12	0.82	0.58	0.35	
19	0.80	0.48	0.64	122.75	3.24	0.23	0.87	7.92	26.26	0.46	6.53	0.38	
20	0.51	0.62	0.76	78.31	4.77	0.94	1.28	18.48	2.58	0.74	7.37	0.43	
21	0.60	0.61	1.10	56.60	7.92	4.24	1.65	1.56	3.25	0.87	2.44	0.33	
22	0.56	0.40	0.80	46.10	49.03	0.72	1.89	0.69	0.67	0.32	0.39	0.54	
23	0.59	0.53	0.74	29.45	40.97	11.07	1.08	0.60	1.62	0.65	0.95	0.59	
24	0.58	0.52	0.96	15.25	27.04	19.62	1.04	0.63	0.90	0.67	0.59	0.41	
25	0.71	0.54	0.55	15.35	31.16	9.84	0.08	0.76	0.84	0.55	0.87	0.55	
26	0.45	0.62	1.06	19.18	16.40	14.19	0.77	0.56	10.77	0.65	0.46	0.69	
27	0.62	5.53	3.60	26.83	19.01	14.36	0.86	0.38	6.68	0.78	0.71	1.03	
28	0.45	25.68	9.25	14.94	17.03	6.11	0.81	0.54	7.88	0.23	2.17	0.46	
29	0.89		20.43	12.13	14.54	4.20	0.74	0.47	14.53	0.41	3.35	0.92	
30	0.37		7.98	17.58	12.24	5.87	0.71	0.58	6.79	0.37	1.16	0.14	
31	0.58		5.05		14.28		4.04	20.43		0.52		0.97	
合計	20.00	45.85	90.41	1,491.06	705.35	358.25	64.48	64.57	119.51	34.30	41.40	21.60	3,056.78
平均	0.65	1.64	2.92	49.70	22.75	11.56	2.08	2.08	3.98	1.11	1.38	0.70	8.37
最大	11. 1.19	28. 25.68	29. 20.43	18. 139.76	4. 58.62	7. 44.67	1. 9.25	31. 20.43	19. 26.26	4. 4.94	20. 7.37	5. 1.72	4.18 139.76
最小	3. 0.10	9. 0.35	12. 0.28	1. 0.45	19. 3.24	18. 0.03	25. 0.08	12. 0.29	6. 0.03	28. 0.23	16. 0.23	30. 0.14	6.18 0.03
自年平均	—	—	—	—	—	—	—	—	—	—	—	—	—
自年至年最大	—	—	—	—	—	—	—	—	—	—	—	—	—
自年至年最小	—	—	—	—	—	—	—	—	—	—	—	—	—

記事　東京電力株式会社による資料。

		最大	豊水	平水	低水	渇水	最小	年平均	年総量
流量	当年	139.76	—	—	—	—	0.03	8.37	264.00 ×10⁹
	累年	—	—	—	—	—	—	—	—
流域1平方粁当り	当年	45.79	—	—	—	—	0.00	2.75	86.72 ×10⁶
	累年	—	—	—	—	—	—	—	—

台帳整理番号、新潟県、県、3

信濃川水系清津川流域小出流量観測所

昭和29年

信濃川合流点より　　粁　流域面積り224.30平方粁　新潟県中魚沼郡津南町大字小出　　自記

月	一月	二月	三月	四月	五月	六月	七月	八月	九月	十月	十一月	十二月	全年
日													
1	3.96	2.59	7.60	8.73	7.75	10.55	9.35	2.29		11.59	4.76	5.71	
2	3.96	3.96	6.62	8.73	7.60	15.84	8.03	2.04		6.60	3.95	5.67	
3	2.59	3.96	4.80	7.60	12.41	15.84	7.75	1.88	火	8.61	2.84	6.25	
4	3.96	3.96	3.96	7.60	29.56	9.86	8.75	5.68		10.00	2.49	6.02	
5	2.59	2.59	3.96	8.73	25.54	9.86	7.99	2.17	災	7.28	1.59	5.28	
6	2.59	2.59	3.96	31.95	21.48	29.21	7.75	2.04	に	6.41	2.64	5.81	
7	2.59	2.59	3.96	45.96	25.03	28.07	6.34	2.29		7.02	2.08	5.47	
8	2.59	2.59	3.96	33.87	29.60	15.28	5.67	6.55	よ	6.83	2.05	3.64	
9	2.59	1.75	3.96	27.84	25.32	10.55	6.83	3.27		4.97	2.49	2.93	
10	3.28	1.50	3.96	20.10	27.84	11.13	7.75	3.53	り	4.98	5.09	4.50	
11	3.96	1.50	3.28	16.82	19.45	10.24	8.73	3.51	資	3.48	9.02	4.00	
12	3.96	2.04	3.96	18.39	18.24	9.89	6.61	3.25	料	4.11	7.51	4.04	
13	2.59	2.59	3.96	63.09	17.45	8.22	7.59	3.28		4.39	8.94	3.87	
14	2.59	2.59	3.96	45.96	14.13	9.27	7.59	3.28		3.84	9.87	2.84	
15	2.59	2.59	3.28	18.39	17.74	9.86	7.59	3.60	焼	4.75	7.93	2.88	
19	2.59	2.59	2.59	13.83	10.04	8.73	7.59	4.08	失	3.05	7.86	2.99	
17	3.28	2.59	2.59	18.93	9.65	8.03	7.59	4.12		3.33	7.75	2.33	
18	2.59	2.59	3.28	43.37	9.04	7.75	7.59	3.67		3.51	6.56	2.66	
19	3.96	3.28	3.96	27.84	9.64	7.75	5.64	17.16		3.04	7.75	3.11	
20	3.96	2.59	2.59	18.39	8.22	12.99	5.64	17.19		3.14	14.71	3.64	
21	3.96	2.59	3.96	15.25	11.43	12.19	5.14	7.62		3.15	11.43	3.61	
22	2.59	3.28	3.96	15.25	22.83	7.75	4.44	5.23		3.99	6.10	3.11	
23	2.59	2.59	3.96	15.25	14.60	19.21	5.08	3.93		3.25	5.51	3.43	
24	2.59	2.59	3.96	11.13	12.11	18.32	4.44	5.00		3.14	5.01	3.33	
25	2.59	2.59	3.96	9.86	13.80	11.83	3.67	2.91		2.30	5.95	3.51	
26	2.59	2.59	3.96	7.60	9.69	14.74	4.00	3.12		2.45	5.59	2.38	
27	2.59	5.78	3.96	7.60	8.52	14.12	3.28	3.35		2.89	4.11	3.52	
28	2.59	25.54	9.02	5.64	8.73	10.33	3.28	3.27		3.56	7.75	2.95	
29	2.59		13.83	5.64	10.28	12.55	3.60	3.62		4.30	7.51	2.95	
30	2.59		7.60	5.64	11.13	9.64	5.92	6.40		2.73	5.78	2.61	
31	3.28		7.60		13.16		4.65	3.22		3.25		3.39	
合計	93.32	100.58	145.96	584.98	482.01	379.60	195.87	142.55		144.94	182.68	118.43	—
平均	3.01	3.59	4.71	19.50	15.55	12.65	6.32	4.59		4.68	6.10	3.83	—
最大	1. 6 3.96	28. 6 25.54	29. 6 17.10	13. 18 100.63	7. 9 30.40	7. 5 32.11	4. 10 12.41	31. 12 54.04		1. 9 13.23	20. 20 21.81	4. 13 7.60	4.13.18 100.63
最小	3. 6 2.59	9. 6 1.50	11. 6 2.59	28. 6 5.64	27. 4 7.60	18. 23 5.64	30. 15 1.50	3. 22 1.32		12. 5 1.32	3. 7 0.00	16. 6 1.70	11.16. 6 0.00
自年平均	—	—	—	—	—	—	—	—		—	—	—	—
自年至年最大	—	—	—	—	—	—	—	—		—	—	—	—
自年至年最小	—	—	—	—	—	—	—	—		—	—	—	—

記事　日流量決定はのイ方法である。

		最大	豊水	平水	低水	渇水	最小	年平均	年総量
流量	当年	—	—	—	—	—	—	—	—
	累年	—	—	—	—	—	—	—	—
流域1平方粁当り	当年	—	—	—	—	—	—	—	—
	累年	—	—	—	—	—	—	—	—

台帳整理番号、新潟県、建、3

信濃川水系魚野川筋堀之内流量観測所

昭和29年

信濃川合流点より5.50粁　流域面積1,490.00平方粁　新潟県北魚沼郡堀之内町　　自記

月 / 日	一月	二月	三月	四月	五月	六月	七月	八月	九月	十月	十一月	十二月	全年
1	75.07	101.71	340.92	239.91	191.55	99.56	106.32	61.22	112.67	64.65	124.11	62.06	
2	73.20	99.35	275.41	278.51	187.82	85.37	93.76	56.03	153.78	59.37	96.42	65.06	
3	71.28	97.20	241.33	281.72	174.64	135.34	85.27	54.35	120.26	57.58	89.10	79.23	
4	66.48	96.14	208.57	244.66	327.38	125.74	80.09	60.07	80.18	84.52	100.11	70.29	
5	66.55	97.31	178.74	253.00	281.87	85.27	83.30	61.47	69.49	71.51	114.36	63.00	
6	82.64	92.79	155.17	331.25	202.37	91.24	159.24	52.60	65.77	59.31	148.04	60.29	
7	73.31	87.60	138.72	272.44	217.23	144.61	186.09	48.68	64.23	59.37	95.24	56.83	
8	66.75	85.37	126.05	265.29	236.20	168.38	160.85	43.93	47.89	55.87	80.02	57.06	
9	65.59	86.62	123.10	275.56	338.99	114.05	412.42	45.63	53.57	53.39	76.09	69.33	
10	100.70	87.60	126.95	216.57	342.14	92.64	184.15	47.06	62.05	50.91	137.12	81.01	
11	168.08	88.74	119.41	226.12	178.89	146.42	199.91	43.93	58.93	50.91	180.00	83.76	
12	142.89	182.59	148.26	335.42	165.46	161.00	199.54	42.53	47.80	50.88	110.80	69.38	
13	130.77	178.70	145.88	336.92	159.85	112.57	137.81	41.06	46.25	95.55	103.37	79.12	
14	124.49	106.58	124.41	319.14	147.17	95.91	112.18	64.29	48.50	93.31	102.32	71.38	
15	124.49	88.33	121.97	254.65	224.53	122.74	131.43	48.85	44.66	70.80	84.19	73.43	
16	117.03	87.48	122.08	240.97	143.17	175.33	190.13	40.20	44.66	58.47	74.07	71.20	
17	131.76	93.93	127.13	234.00	123.12	131.04	167.82	41.17	56.45	55.87	76.18	70.63	
18	129.59	90.47	127.41	451.47	122.08	112.10	125.91	41.06	149.19	53.47	72.13	64.23	
19	124.41	91.65	145.73	501.90	122.08	100.52	108.66	40.51	70.80	51.75	107.03	74.74	
20	130.92	88.74	199.20	247.79	114.52	119.87	97.00	115.45	61.06	50.22	118.28	175.88	
21	130.84	92.79	184.57	204.72	129.97	167.41	88.33	74.25	62.91	62.82	85.27	174.87	
22	117.03	86.28	169.58	165.15	231.28	130.15	84.13	47.06	62.81	62.06	76.03	164.45	
23	108.58	82.33	159.85	165.46	170.00	133.23	79.04	44.81	62.81	58.78	67.44	163.88	
24	106.17	77.05	187.48	168.38	128.26	148.34	75.15	79.86	69.95	50.32	67.51	125.65	
25	101.71	69.23	181.92	177.17	154.80	122.20	64.92	81.01	61.13	48.63	65.77	113.34	
26	104.12	66.45	224.66	240.14	113.69	123.69	68.28	56.75	79.69	50.09	75.25	103.85	
27	103.91	205.54	291.27	288.69	93.76	127.02	70.80	50.22	73.43	46.91	67.51	94.89	
28	104.00	547.52	369.20	177.30	82.42	107.54	68.49	48.63	73.36	49.31	82.99	88.33	
29	105.43		373.54	152.57	86.22	94.83	61.22	66.15	100.78	86.53	91.24	87.30	
30	101.71		260.75	208.06	89.13	105.98	112.46	54.35	80.60	63.11	72.13	84.19	
13	100.63		227.13		110.80		129.71	182.46		127.18		80.02	
合計	3,250.04	3,256.09	5,927.38	7,754.93	5,391.39	3,680.09	3,924.41	1,835.59	2,185.66	1,953.35	2,840.12	2,778.68	44,777.73
平均	104.84	116.29	191.14	258.50	173.92	122.67	126.59	59.21	72.86	63.01	94.67	89.63	122.68
最大	11. 8 200.22	28. 8 762.89	29. 3 462.59	19. 0 738.09	9. 24 487.25	11. 15 206.68	9. 5 637.23	31. 13 303.90	2. 16 233.54	31. 18 200.22	11. 2 226.67	19. 0 254.76	2.28. 8 762.89
最小	8. 6 57.52	26. 8 64.60	16. 7 110.83	29. 18 138.60	30. 15 75.97	2. 85.37	26. 1 52.49	19. 18 33.33	8. 9 41.63	24. 22 43.11	25. 4 57.52	8. 1 47.68	8.19.18 33.33
自27年至29年間3年 年平均	110.07	88.66	195.41	311.96	251.15	149.19	168.23	151.19	104.85	78.21	131.75	152.36	157.75
自27年至29年間3年 最大	27. 1. 1 427.76	29. 2.28 762.89	28. 3.25 590.01	29. 4.19 738.09	28. 5. 9 626.50	28. 6. 9 861.16	27. 7. 1 1,711.11	29. 8.31 303.90	28. 9.26 470.93	28.10. 1 319.64	28.11.14 481.09	28.12.10 492.58	27. 7. 1 1,711.11
自27年至29年間3年 最小	29. 1. 8 57.52	27. 2.16 49.72	27. 3. 1 53.09	27. 4. 3 132.63	29. 5.30 75.97	29. 6. 2 85.37	29. 7.26 52.49	29. 8.19 33.33	28. 9.23 41.11	28.10.24 35.03	28.11. 1 35.03	29.12. 8 47.68	29. 8.19 33.33

記事

回流量決定はのイ方法である。

昭27～29		最大	豊水	平水	低水	渇水	最小	年平均	年総量
流量	当年	762.89	147.00	97.00	69.00	44.00	33.33	122.68	3,868.84 ×10⁶
	嘗年	1,711.11	196.00	128.21	83.28	50.55	33.33	157.75	4,974.80 ×10⁶
流域平方粁当り百粁	当年	51.20	9.87	6.51	4.63	2.95	2.24	8.23	259.51 ×10⁶
	累年	114.84	13.15	8.60	5.59	3.39	2.24	10.59	333.97 ×10⁶

台帳整理番号、新潟県、県、5

関川水系関川流筋二子島流量観測所

昭和29年

河口より　粁　流域面367.00積平方粁　新潟県新井市大字二子島　　普通

月 / 日	一月	二月	三月	四月	五月	六月	七月	八月	九月	十月	十一月	十二月	全年
1	3.66	3.29	33.43	11.51	2.59	3.92	1.98	0.45	19.12	0.92	0.99	0.92	
2	3.66	3.29	33.76	14.02	1.98	4.85	1.00	0.48	21.15	1.12	1.12	1.45	
3	3.70	2.92	26.87	8.63	2.96	2.31	1.21	0.45	3.82	1.12	0.48	1.74	
4	5.87	2.92	5.55	6.74	8.20	2.31	2.43	0.40	0.54	1.12	0.57	1.45	
5	5.42	2.92	19.12	10.97	2.59	2.31	0.48	0.45	0.35	1.04	0.48	0.64	
6	3.29	2.59	5.55	31.74	5.55	3.29	0.81	0.48	0.31	1.70	0.48	0.48	
7	3.29	2.92	2.60	32.57	12.70	16.24	0.48	0.40	0.48	1.70	1.00	0.48	
8	5.55	2.92	2.60	31.74	11.18	4.86	0.48	0.35	0.48	2.09	0.48	0.48	
9	3.66	2.59	2.92	19.12	12.70	2.81	2.68	1.00	0.48	1.12	0.60	0.37	
10	10.48	1.70	3.29	11.18	14.06	3.29	1.98	0.60	1.04	1.04	0.51	0.81	
11	13.36	1.98	4.07	12.70	10.58	3.29	6.41	0.49	1.25	1.08	1.30	0.73	
12	4.93	11.44	5.55	15.05	9.98	2.89	5.55	1.00	1.59	1.44	1.12	0.43	
13	2.59	8.63	6.36	27.28	5.55	1.45	2.59	0.73	1.12	1.54	1.45	0.54	
14	6.40	4.52	4.07	21.15	7.15	1.45	1.00	0.51	0.78	1.12	1.45	0.40	
15	2.96	2.31	4.85	8.63	13.20	1.98	2.68	0.45	0.36	1.21	1.12	0.37	
16	4.07	2.31	3.92	15.75	11.51	2.54	5.76	0.43	0.28	1.12	1.12	0.35	
17	4.07	2.59	2.96	14.06	5.38	2.68	1.00	0.40	0.48	1.04	1.30	0.40	
18	3.29	1.98	2.68	26.87	2.96	1.12	0.36	0.43	0.90	1.21	0.92	0.40	
19	2.27	1.70	10.94	23.81	4.52	1.21	0.64	0.54	5.18	1.21	1.21	0.43	
20	5.96	2.59	5.55	24.69	1.98	1.98	0.24	0.70	1.45	2.70	1.04	0.76	
21	4.07	2.59	3.82	14.06	3.92	1.12	0.24	0.48	8.63	0.64	1.21	0.54	
22	3.29	2.92	4.85	2.59	4.38	1.03	0.08	0.45	4.52	0.43	0.48	0.73	
23	2.59	3.29	4.15	3.70	14.39	2.96	0.08	0.42	2.99	1.14	0.48	0.63	
24	1.98	3.29	5.55	2.59	11.18	2.96	0.05	0.48	2.59	1.21	0.45	0.57	
25	1.98	2.59	4.52	2.96	7.60	1.45	0.03	0.40	1.62	1.12	0.82	0.80	
26	2.59	2.80	10.61	7.60	6.37	17.60	0.03	0.43	1.97	1.16	1.12	0.70	
27	2.59	72.47	21.61	2.89	2.96	9.98	0.36	0.45	1.97	1.12	1.12	0.66	
28	2.27	109.54	25.68	8.96	1.74	4.12	0.08	0.43	2.59	1.08	6.74	0.70	
29	2.27		27.87	6.41	1.45	2.96	0.05	0.63	4.52	1.04	1.98	0.63	
30	3.29		21.15	6.74	1.21	13.16	0.07	0.63	1.21	1.12	1.04	0.73	
31	2.92		17.27		10.33		8.63	19.12		1.21		0.73	
合計	128.32	267.60	333.72	426.71	212.85	124.12	49.46	34.66	93.77	37.91	34.18	21.05	1,764.35
平均	4.14	9.56	10.77	14.22	6.87	4.14	1.60	1.12	3.13	1.22	1.14	0.68	4.83
最大	11. 6 15.58	28. 18 118.05	29. 6 40.81	7. 18 46.18	22. 18 51.88	7. 6 22.67	16. 6 9.82	21. 18 22.67	2. 18 26.71	8. 18 2.15	28. 18 9.82	3. 6 2.27	2.28.18 118.05
最小	24. 6 1.70	10. 6 1.70	7. 6 2.27	22. 6 2.27	28. 18 1.21	28. 18 0.80	24. 6 0.02	8. 18 0.32	6. 18 0.31	22. 18 0.37	5. 6 0.37	16. 6 0.32	7.24. 6 0.02
自27年至29年間3年 年平均	3.37	5.63	22.04	44.14	31.59	8.87	13.60	10.45	11.55	2.67	7.18	4.19	13.77
自27年至29年間3年 最大	29. 1. 6 15.58	29. 2.28 118.05	28. 3.11 144.00	27. 4. 113.00	28. 5. 9 100.00	28. 6. 8 464.00	28. 7.23 234.00	28. 8.19 197.50	29. 9.26 292.00	28.10. 1 20.30	28.11.24 60.50	28.12. 3 30.60	28. 6. 8 464.00
自27年至29年間3年 最小	28. 1. 8 0.80	28. 2. 2 1.20	29. 3. 7 2.27	29. 4.22 2.27	29. 5.28 1.21	29. 6.28 0.80	29. 7.24 0.02	29. 8. 8 0.32	27. 9. 0.20	29.10.22 0.37	29.11. 5 0.37	27.12. 2 0.20	29. 7.24 0.02

記事

日流量決定はハの方法である。
昭和27年4月1日観測開始

昭27～29		最大	豊水	平水	低水	渇水	最小	年平均	年総量
流量	当年	118.05	4.50	2.00	0.76	0.28	0.02	4.83	152.32 ×10⁶
	累年	464.00	13.75	6.05	2.63	0.84	0.02	13.77	434.25 ×10⁶
流域平方粁当り百粁	当年	32.17	1.22	0.54	0.21	0.08	0.01	1.31	41.31 ×10⁶
	累年	126.43	3.74	1.65	0.72	0.23	0.01	3.75	118.26 ×10⁶

台帳整理番号、静岡県、建、 1

狩野川水系狩野川筋大仁流量観測所

昭和29年

河口より23.28粁　流域面積322.00平方粁　静岡県田方郡大仁町大字大仁　　自記

日	一月	二月	三月	四月	五月	六月	七月	八月	九月	十月	十一月	十二月	全年
1	10.86	11.69	24.55	17.48	28.42	21.11	47.51	29.24	41.74	27.61	16.38	21.11	
2	10.86	11.69	23.83	17.48	26.82	26.05	46.31	22.44	37.53	26.82	15.85	19.84	
3	10.86	10.86	23.83	16.92	84.60	30.95	46.31	18.04	33.65	25.29	15.85	19.84	
4	10.86	10.86	24.55	15.34	63.43	21.11	43.98	21.11	31.83	26.05	15.34	18.63	
5	10.46	10.86	36.53	15.34	43.98	21.11	41.74	21.11	30.95	23.83	15.34	16.92	
6	10.46	10.86	28.42	25.29	37.53	73.55	41.74	21.11	29.24	22.44	15.34	18.04	
7	10.46	10.46	26.82	15.85	42.85	58.71	41.74	20.46	31.83	26.05	15.34	17.48	
8	12.51	10.46	26.82	14.83	39.59	34.59	39.59	20.46	27.61	27.61	14.83	22.44	
9	14.34	9.74	26.82	14.34	120.86	28.42	37.53	19.84	26.82	27.61	14.34	32.73	
10	14.34	9.74	26.05	14.34	78.96	36.53	35.55	19.23	27.61	26.82	14.34	24.55	
11	13.40	9.74	30.09	13.40	56.99	47.51	32.73	19.23	32.73	26.82	13.87	23.83	
12	13.40	9.74	37.53	48.73	53.87	37.53	32.73	19.23	34.59	25.29	13.87	23.13	
13	13.40	9.74	37.53	42.85	46.31	36.53	32.73	19.23	31.83	24.55	13.87	21.11	
14	13.40	12.51	35.55	33.65	48.73	40.66	31.83	18.63	77.13	24.55	13.87	21.11	
15	13.40	32.73	35.55	28.42	46.31	45.13	30.09	18.63	61.83	23.13	13.87	19.23	
16	14.83	45.13	32.73	31.83	36.53	35.55	28.42	18.63	56.99	23.13	13.40	19.84	
17	16.38	51.25	32.73	26.82	35.55	31.83	28.42	18.63	71.80	23.13	13.40	20.46	
18	16.38	52.55	31.83	90.49	32.73	31.83	28.42	16.92	372.27	23.13	13.40	18.63	
19	15.34	48.73	30.09	60.26	30.09	51.25	26.82	86.54	166.33	29.24	19.23	23.83	
20	15.34	45.13	30.09	45.13	29.24	48.73	26.82	43.98	84.60	22.44	21.11	22.44	
21	15.34	43.98	27.61	46.31	26.82	39.59	26.82	32.73	60.26	21.11	26.05	18.04	
22	15.34	41.74	26.82	42.85	30.95	37.53	24.55	28.42	51.25	21.11	25.29	16.92	
23	14.83	39.59	25.29	36.53	34.59	48.73	24.55	24.55	43.98	21.11	19.84	16.92	
24	15.34	37.53	25.29	36.53	31.83	56.59	23.83	36.53	38.55	20.46	14.34	15.34	
25	15.34	32.73	23.13	30.95	33.65	57.18	23.83	31.83	35.55	20.46	14.83	19.84	
26	14.83	19.84	20.46	28.42	33.65	53.87	23.83	32.73	31.83	19.84	14.83	18.63	
27	13.87	16.38	18.63	26.82	31.83	70.08	30.95	30.95	30.09	19.23	12.95	13.87	
28	13.40	26.05	17.48	27.61	28.42	60.26	36.53	30.09	45.13	19.23	35.55	12.95	
29	13.40		16.92	29.24	25.29	55.22	26.82	28.42	34.59	17.48	32.73	12.95	
30	12.51		17.48	29.24	23.83	48.73	26.82	26.82	30.95	17.48	26.05	12.95	
31	11.69		17.48		22.44		26.82	39.59		17.48		12.95	
合計	417.17	682.31	838.53	923.29	1,306.69	1,286.46	1,016.36	835.35	1,711.09	720.53	525.30	596.55	10,859.63
平均	13.46	24.37	27.05	30.78	42.15	42.88	32.79	26.95	57.04	23.24	17.51	19.24	29.75
最大	17. 16.38	18. 52.55	12. 37.53	18. 90.49	9. 120.86	6. 73.55	1. 47.51	19. 86.54	18. 372.27	19. 29.24	28. 35.55	9. 32.73	9.18 372.27
最小	5. 10.46	9. 9.74	29. 16.92	11. 13.40	30. 22.44	1. 21.11	24～26 23.83	18. 16.92	9. 26.82	29. 17.48	27. 12.95	28～31 12.95	2. 9 9.74
自26年至29年間4年 年平均	8.83	13.19	20.73	24.69	23.53	33.72	39.99	28.25	32.20	16.49	13.54	11.64	22.23
自26年至29年間4年 最大	29. 1.17 16.38	29. 2.18 52.55	26. 3. 1 82.80	29. 4.18 90.49	29. 5. 9 120.86	27. 6.24 173.78	27. 7.28 288.40	28. 8.15 244.00	29. 9.18 372.27	28.10. 1 38.80	27.11. 6 46.77	29.12. 9 32.73	29. 9.18 372.27
自26年至29年間4年 最小	18. 1.31 5.35	26. 2. 8 4.60	27. 3. 8 4.78	27. 4. 7 7.31	27. 5.27 6.19	27. 6.22 3.98	27. 7. 1 9.12	27. 8.31 4.37	27. 9. 7 3.98	27.10.28 3.98	27.11.28 5.54	27.12.28 3.11	27.12.28 3.11

記事

日流量決定はロの方法である。
最大最小欄は日流量の値を記した。なお当年の最大は941.29最小は9.74である。

		昭26～29	最大	豊水	平水	低水	渇水	最小	年平均	年総量
流量	当年		372.27	33.80	25.85	17.30	10.65	9.74	29.75	938.20 ×10⁶
	累年		372.27	25.01	17.17	11.14	6.56	3.11	22.23	701.05 ×10⁶
流百粁平当域方り	当年		115.81	10.49	8.02	5.37	3.30	3.02	9.24	291.39 ×10⁶
	累年		115.81	7.76	5.33	3.46	2.30	0.96	6.90	217.60 ×10⁶

台帳整理番号、静岡県、建、 2

狩野川水系狩野川筋徳倉流量観測所

昭和29年

河口より7.26粁　流域面積568.00平方粁　静岡県駿東郡清水村大字下徳倉　　普通

日	一月	二月	三月	四月	五月	六月	七月	八月	九月	十月	十一月	十二月	全年
1	22.96	23.89	33.44	24.84	34.65	30.01	134.82	39.77	95.29	46.90	29.46	37.15	
2	22.96	23.42	43.95	24.36	31.69	30.56	88.03	40.46	54.05	38.44	29.46	33.44	
3	27.86	22.96	43.23	24.36	58.34	45.41	76.82	37.15	49.21	39.77	28.92	32.27	
4	24.36	22.51	34.65	23.89	176.86	32.85	62.86	34.04	41.83	46.90	28.38	31.12	
5	26.32	22.51	55.74	23.89	60.12	31.12	54.89	34.04	37.79	35.20	28.38	30.56	
6	24.36	22.51	39.77	42.53	46.15	29.46	158.36	31.12	34.65	39.10	27.86	32.85	
7	23.89	22.06	36.51	34.04	57.46	188.86	60.12	30.56	42.53	44.68	27.86	30.56	
8	23.42	22.06	34.04	27.86	49.99	55.74	52.40	30.01	49.99	43.95	27.86	32.27	
9	23.42	22.06	31.69	26.32	105.61	43.95	58.34	30.01	41.83	47.59	27.86	75.75	
10	23.89	22.06	30.01	25.33	230.58	34.10	57.46	30.01	38.44	42.53	27.34	39.77	
11	23.89	22.06	41.13	23.84	90.41	68.60	49.99	29.46	46.15	42.53	27.34	34.65	
12	22.96	38.44	52.40	74.66	64.73	46.15	45.41	28.38	71.60	48.43	27.34	33.44	
13	22.96	29.46	39.77	69.59	54.89	39.10	41.13	28.92	108.31	42.53	26.82	32.27	
14	23.42	27.34	35.26	41.83	48.43	41.13	38.44	28.92	153.09	39.77	26.82	31.69	
15	22.96	26.82	32.85	37.79	60.12	61.02	89.22	28.38	104.28	38.44	26.32	31.12	
16	22.51	25.82	31.12	32.85	46.90	42.53	54.89	26.82	72.63	36.51	26.32	30.01	
17	24.36	35.88	30.01	29.46	43.23	38.44	43.95	26.82	119.59	35.26	26.32	29.46	
18	24.36	35.26	28.92	151.36	39.77	34.04	41.83	27.34	248.02	37.79	26.36	29.46	
19	23.42	31.69	28.38	133.24	37.79	34.65	40.45	89.22	519.19	35.26	32.85	28.92	
20	22.96	29.46	35.26	63.79	36.51	53.22	58.44	138.02	196.83	33.44	30.56	43.23	
21	30.56	27.86	27.86	49.21	34.65	52.40	37.15	48.43	116.69	36.51	38.44	31.69	
22	27.34	26.82	27.34	40.45	42.53	43.23	34.04	39.10	88.03	34.65	41.83	29.46	
23	25.33	26.32	26.82	34.65	39.10	128.57	32.85	34.04	71.60	32.85	32.85	28.92	
24	35.88	25.33	26.32	32.27	34.04	101.65	33.44	31.69	61.02	32.27	30.56	28.38	
25	30.01	24.36	25.82	32.85	63.79	67.62	35.26	91.61	56.59	31.69	30.01	28.38	
26	26.82	24.36	25.33	32.27	41.83	216.56	33.46	43.23	71.60	31.69	28.92	27.86	
27	25.82	24.84	25.33	38.44	36.51	154.84	32.27	35.26	50.79	31.12	27.86	26.82	
28	25.33	45.41	25.63	34.65	34.65	91.61	35.88	35.26	96.54	31.12	72.63	26.82	
29	25.33		28.92	31.69	33.44	78.97	59.22	33.44	75.75	30.01	59.22	26.32	
30	24.84		27.34	37.79	31.69	133.24	39.77	30.56	56.59	29.46	37.79	25.82	
31	24.36		24.84		31.12		35.26	65.68		29.46		25.82	
合計	778.86	753.57	1,029.39	1,300.10	1,797.58	2,054.63	1,696.43	1,277.75	287.05	1,165.85	960.54	1,006.28	16,691.47
平均	25.12	26.91	33.21	43.34	57.99	68.49	54.72	41.22	95.68	37.61	32.02	32.46	45.73
最大	24. 35.88	28. 45.41	5. 55.74	18. 151.36	10. 230.58	26. 216.56	6. 158.36	20. 138.02	19. 519.19	9. 47.59	28. 72.63	9. 75.75	9. 19 519.19
最小	16. 22.51	7. 22.06	31. 24.84	4. 23.89	31. 31.12	6. 29.46	27. 32.27	16. 26.82	6. 34.65	30. 29.46	15. 26.32	30. 25.82	2. 7. 22.06
自19年至29年間11年 年平均	31.69	30.85	34.67	40.09	40.58	63.40	60.03	55.04	71.26	51.51	31.35	32.50	45.75
自19年至29年間11年 最大	26. 1.14 129.80	25. 2.10 183.71	26. 3. 1 156.00	25. 4. 1 211.15	25. 5. 5 339.42	27. 6.24 1,547.13	27. 7. 3 685.65	25. 8. 5 937.95	22. 9.15 1,804.60	20.10 .5 698.99	21.11.28 150.80	28.12. 9 75.75	22. 9.15 1,804.60
自19年至29年間11年 最小	29. 1.15 22.51	28. 2.13 21.70	29. 3.31 24.84	28. 4.29 23.29	28. 5. 5 22.75	26. 6.14 27.00	24. 7.23 29.05	29. 8.16 26.82	21. 9.12 29.51	7.10.27 29.00	29.11.15 26.32	28.12.24 25.45	28. 2.13 21.70

記事

日流量決定はニ、の方法である。
最大最小欄は日流量の値を記した。
なお当年の最大は1,170.25最小は22.06である。

		昭19～29	最大	豊水	平水	低水	渇水	最小	年平均	年総量
流量	当年		519.19	43.75	33.85	28.10	22.75	22.06	45.73	1,442.00 ×10⁶
	累年		1,804.60	41.90	34.24	30.78	28.06	21.76	45.75	1,442.77 ×10⁶
流百粁平当域方り	当年		91.41	7.70	5.96	4.95	4.01	3.88	8.05	254.00 ×10⁶
	累年		317.71	7.38	6.03	5.42	4.94	3.82	8.05	254.00 ×10⁶

台帳整理番号、静岡県、建、 3

狩野川水系黄瀬川筋木瀬川流量観測所

昭和29年

河口より6.94粁　流域面積281.00平方粁　静岡県沼津郡大岡町大字木瀬川　　自記

月	一月	二月	三月	四月	五月	六月	七月	八月	九月	十月	十一月	十二月	全年
日													
1	2.87	2.87	14.07	3.22	2.71	2.28	52.00	10.77	10.77	10.77	4.00	3.59	
2	2.87	2.87	12.89	3.22	2.56	2.28	41.96	10.77	10.29	8.95	4.00	3.22	
3	2.56	2.87	19.74	3.22	46.78	3.04	43.84	6.70	8.54	11.79	3.40	3.22	
4	2.56	2.87	19.74	2.87	27.20	2.02	16.01	4.95	6.70	12.33	3.22	3.20	
5	2.56	2.87	19.74	2.87	8.14	1.90	4.23	4.00	4.95	9.85	2.87	3.04	
6	2.56	2.87	19.74	18.17	5.48	16.01	6.07	3.59	4.46	7.04	2.87	3.04	
7	2.56	2.87	16.70	7.76	11.79	25.15	6.38	2.87	4.95	6.70	2.87	3.04	
8	2.56	2.87	16.70	5.48	4.46	16.01	6.07	2.56	5.48	6.38	2.56	38.37	
9	2.56	2.87	15.34	4.46	8.95	10.77	10.29	4.95	6.07	6.70	2.02	39.24	
10	2.56	2.56	15.34	4.00	15.34	9.82	7.39	3.22	4.95	6.07	2.02	6.38	
11	2.56	2.56	16.70	7.39	7.04	4.70	5.77	2.28	5.77	6.07	1.90	4.70	
12	2.56	32.96	11.79	91.03	4.95	2.02	4.95	2.15	5.77	6.70	1.79	4.00	
13	2.56	4.00	13.47	39.24	4.00	2.02	4.00	1.90	5.77	7.04	1.58	4.00	
14	2.87	4.46	15.34	20.65	5.21	2.87	2.87	1.68	5.48	6.07	1.58	3.59	
15	2.87	4.46	14.07	9.38	12.33	4.23	7.39	1.68	8.95	6.07	1.58	3.04	
16	2.87	4.46	11.79	4.95	6.38	3.04	7.39	1.58	8.14	5.77	1.58	3.04	
17	2.87	4.46	8.95	2.87	4.95	2.42	7.39	1.68	8.14	5.48	1.58	3.04	
18	2.87	4.46	8.95	68.87	4.00	2.15	6.70	1.58	67.55	5.48	1.58	3.04	
19	2.87	4.00	7.39	36.66	3.59	3.22	5.48	64.96	39.24	6.07	1.58	3.04	
20	2.87	4.00	7.39	10.77	3.59	8.14	4.70	8.14	24.17	5.21	1.58	3.04	
21	2.87	4.00	6.07	6.70	3.22	4.00	4.23	7.39	17.43	5.21	1.58	3.04	
22	3.22	4.00	6.07	4.46	3.22	3.22	3.59	4.95	12.33	5.48	1.58	3.04	
23	3.22	3.59	6.07	3.44	4.00	11.79	2.71	4.00	7.39	5.48	1.58	2.87	
24	3.22	3.59	4.95	2.87	3.22	3.40	2.56	25.15	6.70	4.95	1.58	2.87	
25	3.22	3.59	4.00	2.71	3.79	2.15	2.56	8.14	58.81	4.95	1.90	2.87	
26	3.22	3.59	3.59	2.56	3.59	9.82	2.28	7.76	75.76	4.95	2.28	2.87	
27	3.40	3.59	3.40	4.70	3.22	4.23	2.28	7.76	58.81	4.95	2.71	2.87	
28	3.59	34.23	3.22	3.79	2.71	3.22	9.39	7.39	27.20	4.95	4.46	2.87	
29	3.40		3.79	2.87	2.56	6.07	7.39	7.39	16.01	4.95	4.00	2.87	
30	2.87		3.59	3.40	2.56	35.53	7.39	7.39	57.63	4.00	3.59	2.87	
31	2.87		3.59		2.28		7.39	10.77		4.00		2.87	
合計	89.09	158.39	334.18	334.54	223.82	207.52	302.64	240.10	584.21	200.41	71.42	172.78	2,969.10
平均	2.87	5.66	10.78	12.82	7.22	6.92	9.76	7.75	19.47	6.46	2.38	5.57	8.13
最大	27. 3.59	28. 34.23	3. 19.74	12. 91.03	3. 46.78	30. 35.53	1. 52.00	19. 64.96	26. 75.76	4. 12.33	28. 4.46	9. 39.24	4. 12 91.03
最小	3. 2.56	10. 2.56	27. 3.22	26. 2.56	31. 2.28	5. 1.79	28. 2.28	14. 1.58	6. 4.46	30. 4.00	13. 1.58	23. 2.87	8.14 1.58
自21年至29年間9年 年平均	3.12	3.45	6.06	4.91	4.47	7.95	5.56	4.20	8.26	4.29	3.41	3.38	4.92
自21年至29年間9年 最大	24. 1. 1 10.82	29. 2. 12 34.23	26. 3. 1 264.05	29. 4. 12 236.88	29. 5. 3 46.78	27. 6. 24 285.27	26. 7. 16 157.54	24. 8. 31 113.40	23. 9. 16 363.83	28. 10. 1 19.70	23. 11. 4 17.60	29. 12. 9 39.24	23. 9. 16 363.83
自21年至29年間9年 最小	28. 1. 31 1.22	28. 2. 1 1.22	27. 3. 2 1.35	28. 4. 9 1.07	28. 5. 19 0.61	28. 6. 23 0.40	28. 7. 16 1.07	28. 8. 29 0.81	28. 9. 4 0.45	27. 10. 26 1.35	27. 11. 2 1.35	27. 12. 25 1.25	28. 6. 23 0.40

記事

日流量決定はロの方法である。
最大最小欄は日流量の値を記した。
なお当年の最大は236.88最小は1.58である。

昭21～29		最大	豊水	平水	低水	渇水	最小	年平均	年総量
流量	当年	91.03	7.25	4.07	2.90	1.62	1.58	8.13	256.39 ×10⁶
	累年	363.83	4.42	3.05	2.35	1.45	0.40	4.92	155.16 ×10⁶
百粁平方当り流域	当年	32.40	2.58	1.44	1.03	0.57	0.56	2.89	91.14 ×10⁶
	累年	129.47	1.55	1.08	0.83	0.51	0.14	1.75	55.19 ×10⁶

台帳整理番号、静岡県、県、

大井川水系大井川筋家山流量観測所

昭和29年

河口より　粁　流域面積1,120.00平方粁　静岡県榛原郡川根町大字家山字杉の森　　自記

月	一月	二月	三月	四月	五月	六月	七月	八月	九月	十月	十一月	十二月	全年
日													
1	19.00	24.00	164.80	40.40	127.70	65.30	624.30	86.90	177.60	221.00	61.10	31.80	
2	20.00	47.40	145.00	65.30	55.50	125.00	379.60	86.90	78.80	209.00	49.50	33.70	
3	22.70	24.00	110.00	63.60	210.00	150.00	367.30	78.80	86.90	209.00	56.10	28.90	
4	47.40	22.70	94.90	40.40	210.00	110.50	201.90	65.30	71.60	197.30	66.30	28.90	
5	22.70	23.30	102.40	38.90	175.10	104.50	156.00	65.30	65.30	186.10	58.60	28.90	
6	22.70	22.70	81.20	94.90	152.70	167.30	237.70	65.30	55.50	191.70	43.80	28.20	
7	20.70	23.30	63.60	81.20	159.80	726.70	156.00	65.30	169.80	186.10	49.50	30.00	
8	20.70	24.70	58.50	63.60	159.80	211.90	106.00	59.90	320.40	164.80	32.60	63.60	
9	20.00	24.00	56.10	61.10	362.00	155.90	219.40	59.90	201.90	145.00	27.90	180.60	
10	21.60	22.70	42.00	53.80	250.40	128.80	141.50	55.50	141.50	154.00	33.70	58.60	
11	23.30	22.10	45.60	49.50	150.00	135.00	128.80	55.50	106.50	140.30	31.80	31.80	
12	23.30	79.90	66.20	630.80	133.50	106.00	128.80	57.60	82.70	135.70	40.40	29.70	
13	27.10	89.90	75.00	364.00	125.00	78.80	106.00	55.50	148.30	98.50	36.10	30.00	
14	21.10	66.20	63.60	272.70	117.40	128.80	78.80	52.00	1,219.60	102.40	30.00	30.00	
15	19.70	33.30	56.10	172.20	163.50	148.30	257.00	49.40	560.70	91.30	42.00	30.00	
16	20.00	41.20	49.50	152.70	139.50	106.00	156.00	47.80	169.90	102.40	28.20	27.40	
17	26.30	47.40	47.50	145.90	133.50	78.80	141.50	49.40	915.80	102.40	29.70	28.20	
18	31.00	58.10	43.80	537.10	127.80	68.30	128.80	219.40	2,206.70	110.70	28.20	28.20	
19	24.00	66.20	40.40	328.10	117.40	91.30	106.00	1,732.60	1,622.60	131.20	28.90	27.40	
20	31.00	44.20	43.80	146.00	108.40	141.50	91.30	500.80	367.30	118.20	33.70	29.70	
21	35.70	38.30	42.00	104.50	110.50	116.90	78.80	177.60	219.40	118.20	38.90	28.20	
22	33.30	35.70	42.00	117.10	175.10	82.70	71.60	71.60	106.00	102.40	40.40	28.20	
23	34.50	33.30	45.60	102.60	159.80	320.40	75.10	65.30	71.60	301.10	36.10	27.20	
24	37.00	32.10	53.80	106.40	175.10	201.90	71.60	59.90	55.50	272.80	34.80	27.20	
25	35.70	32.10	40.40	65.30	159.80	141.50	65.30	71.60	65.30	110.00	28.90	27.40	
26	29.00	34.50	32.60	65.30	139.50	320.40	65.30	59.90	417.90	81.20	33.70	27.60	
27	33.30	89.90	33.60	59.90	127.80	237.70	59.90	51.10	98.50	87.90	32.60	27.60	
28	32.10	174.00	40.40	59.90	117.40	150.00	111.30	49.40	209.00	81.20	36.10	27.60	
29	31.00		81.20	65.30	110.50	141.50	444.60	47.40	246.10	63.60	40.40	27.90	
30	27.10		69.10	38.90	104.50	726.60	219.40	39.90	240.90	66.30	33.70	27.90	
31	30.00		43.80		102.60		55.50	472.20		63.60		27.20	
合計	843.00	1,277.20	1,974.50	4,187.70	4,661.60	5,468.30	5,231.10	4,675.00	10,499.60	4,345.40	1,163.70	1,109.60	45,435.70
平均	27.19	45.61	63.69	139.59	150.37	182.28	168.75	150.81	349.99	140.17	38.79	35.79	124.48
最大	4 47.40	28. 15 191.20	1 .21 164.80	12. 630.80	9. .1 402.00	29. 23 799.60	30. 8 726.70	18 .17 1,831.90	17 .23 2,404.00	23. 301.10	3. 23 73.50	9. 180.60	9.17 2,404.00
最小	1. 23 19.00	10 .24 21.90	26. 7 27.40	1.21.40 28.20	2. 55.50	13. 6 48.50	26. 8 52.00	29. 8 45.80	6. 8 49.90	30. 6.30 51.60	9. 5 27.30	30. 8 27.20	1. 23 19.00
自28年至29年間2年 年平均													
自28年至29年間2年 最大	28. 1.12 81.20	29. 2.28 191.20	28. 3. 2 492.10	29. 4.12 630.80	28. 5.24 487.10	28. 6. 8 1,383.50	28. 7.20 2,537.00	29. 8.18 1,831.90	28. 9.26 2,962.00	28.10. 2 692.00	29.11.30 73.50	28.12. 4 224.90	28. 9.26 2,962.00
自28年至29年間2年 最小	28. 1. 8 9.90	28. 2. 4 9.90	29. 3.26 27.40	28. 4.20 18.20	28. 5.19 31.40	29. 6.13 48.50	28. 7.15 35.00	28. 8. 7 35.60	29. 9. 6 49.90	28.10.28 34.00	29.11. 9 27.30	28.12. 4 21.30	28. 1. 8 9.90

記事

日流量決定はニの方法である。

昭29		最大	豊水	平水	低水	渇水	最小	年平均	年総量
流量	当年	2,404.00	140.00	65.00	36.00	22.00	19.00	124.48	3,936.00 ×10⁶
	累年	—	—	—	—	—	—	—	—
百粁平方当り流域	当年	214.60	12.50	5.80	3.21	1.96	1.70	11.11	350.00 ×10⁶
	累年	—	—	—	—	—	—	—	—

台帳整理番号、長野県、建、

天竜川水系天竜川筋伊那富流量観測所

昭和29年

河口より211.78粁　流域面積730.76平方粁　長野県上伊那郡朝日村大字樋口

自記

月	一月	二月	三月	四月	五月	六月	七月	八月	九月	十月	十一月	十二月	全年
日													
1	10.07	18.72	23.16	18.72	18.20	20.33	66.42	14.76	56.90	29.55	14.00	16.72	
2	10.50	17.69	24.34	16.68	18.72	24.34	45.62	11.26	67.93	21.87	12.30	19.22	
3	11.67	17.19	23.16	16.19	24.94	30.03	34.86	8.95	30.19	21.32	12.71	19.74	
4	11.67	14.29	23.75	16.68	49.81	24.34	34.15	10.07	13.13	18.71	13.56	16.27	
5	10.86	19.25	25.53	16.68	33.41	21.44	40.83	12.09	10.34	14.88	16.27	16.72	
6	9.69	17.19	24.94	17.19	23.75	45.62	40.83	13.39	9.60	19.74	15.80	16.72	
7	8.95	12.52	19.79	18.72	27.43	79.90	34.15	13.39	9.24	21.87	14.44	17.71	
8	9.32	18.72	17.69	18.72	28.07	44.80	32.75	12.09	15.80	16.72	14.00	19.22	
9	12.95	18.72	24.94	19.25	33.41	36.31	44.80	11.26	18.21	13.13	14.00	19.22	
10	15.23	21.44	31.37	19.25	40.83	43.19	40.83	10.50	14.00	11.89	15.80	20.79	
11	12.52	20.33	31.37	19.79	37.05	32.75	43.19	10.50	14.88	12.71	15.34	18.21	
12	14.29	18.72	30.03	20.33	33.41	18.20	41.61	10.86	14.00	25.27	14.88	12.71	
13	15.70	17.69	28.71	18.72	29.37	15.23	32.75	10.50	34.17	22.98	13.56	13.13	
14	14.76	16.68	30.03	15.70	28.71	33.41	28.07	11.67	30.84	21.87	14.88	15.80	
15	12.52	16.68	29.37	14.29	33.41	32.06	48.96	10.50	14.29	21.87	16.27	16.72	
16	14.29	16.19	30.70	12.95	32.75	13.39	43.19	9.69	12.52	20.79	14.44	13.56	
17	14.29	17.19	29.37	12.09	30.70	13.39	30.03	9.69	22.42	20.26	12.71	11.86	
18	12.52	17.69	32.06	18.20	23.16	11.67	26.17	19.79	34.17	21.87	15.34	12.30	
19	16.19	17.69	30.70	15.70	15.23	24.34	24.94	30.70	39.85	22.42	14.88	14.44	
20	17.69	17.69	27.43	16.19	12.52	38.54	28.07	22.00	29.55	21.87	11.89	18.71	
21	15.23	18.72	27.43	19.25	18.20	32.06	24.34	8.59	27.68	23.54	11.89	20.79	
22	13.88	18.20	26.17	18.72	65.45	28.71	19.79	10.07	31.49	23.54	11.10	22.98	
23	14.76	18.20	24.34	17.69	75.62	67.41	19.79	9.69	22.98	19.74	10.72	24.11	
24	16.68	17.19	22.00	15.70	32.75	82.09	16.68	9.32	18.71	20.26	12.71	25.27	
25	12.95	18.72	19.79	14.76	48.11	42.40	14.76	9.32	41.00	18.71	13.56	19.74	
26	13.88	19.79	18.20	13.88	40.06	37.79	14.76	10.07	51.69	17.71	13.56	16.27	
27	17.19	19.25	17.69	13.88	31.37	40.83	14.29	9.69	30.84	17.71	12.30	15.80	
28	16.19	21.44	19.79	14.29	24.34	45.62	20.33	10.50	43.63	16.72	16.72	15.80	
29	15.70		24.94	15.70	22.00	46.44	21.44	10.86	46.77	17.22	22.42	14.88	
30	15.70		23.16	17.69	22.61	68.41	30.70	11.26	35.55	16.27	21.87	12.30	
31	17.19		19.79		21.44		28.07	20.33		15.80		9.60	
合計	425.03	503.79	781.74	503.60	976.83	1,095.04	987.17	383.36	842.37	608.81	433.92	527.34	8,069.00
平均	13.71	17.99	25.22	16.79	31.51	36.50	31.84	12.37	28.08	19.64	14.46	17.01	22.11
最大	30. 22 20.83	28 .7 30.07	18. 21 34.15	18. 19 24.34	22. 17 126.45	23. 21 121.05	1. 11 92.28	19. 18 42.40	1. 16 101.08	1. 6 34.17	29. 12 25.27	23. 6 27.07	5. 22 126.45
最小	7 .21 8.24	4. 20 10.07	28. 6 16.68	17. 1 11.67	20. 21 11.67	19. 16 10.07	26. 22 12.95	21. 22 7.23	17. 15 8.20	9. 16 11.10	23. 16 7.55	30. 21 8.89	8. 21 7.23
自13年至29年間7年 年平均	9.60	9.71	19.16	16.40	19.22	29.44	35.50	16.12	25.44	22.84	16.63	12.60	19.39
自13年至29年間7年 最大	28. 1.26 48.96	28. 2. 7 76.68	28. 3.12 62.56	17. 4.29 64.25	29. 5.22 126.45	28. 6. 8 193.63	13. 7. 6 254.00	16. 8. 1 108.11	16. 9.18 133.09	13.10. 3 85.80	13.11. 1 79.00	16.12.10 33.66	13. 7. 6 254.00
自13年至29年間7年 最小	15. 1.25 2.50	15. 2. 1 2.76	15. 3.30 3.69	15. 4. 1 3.69	15. 5.24 2.50	14. 6. 5 2.40	15. 7. 5 2.87	15. 8. 1 2.87	14. 9. 5 3.37	15.10.22 6.25	15.11.18 2.87	15.12.18 2.50	14. 6. 5 2.40

記事

日流量決定はニの方法である。
流況欄は昭13～17. 28年～29年間の資料で求めた。

昭13～29		最大	豊水	平水	低水	渇水	最小	年平均	年総量
流量	当年	126.45	24.80	18.00	14.00	8.20	7.23	22.11	697.26 ×10⁶
	累年	254.00	22.99	14.58	9.93	6.15	2.40	19.39	611.48 ×10⁶
流百粁平当域方り	当年	17.30	3.39	2.46	1.92	1.12	0.99	3.03	95.00 ×10⁶
	累年	34.76	3.15	2.00	1.36	0.84	0.33	2.68	84.00 ×10⁶

台帳整理番号、長野県、建

天竜川水系天竜川筋萬年橋流量観測所

昭和29年

河口より157.51粁　流域面積2,258.20平方粁　長野県下伊那郡河野村大字筏

普通

月	一月	二月	三月	四月	五月	六月	七月	八月	九月	十月	十一月	十二月	全年
日													
1	112.47	101.12	152.05	65.53	81.65	77.46	301.05	77.46	191.02	182.01	46.38	69.14	
2	112.47	96.45	199.79	61.77	73.37	110.81	159.88	68.09	208.76	129.54	42.89	67.67	
3	122.67	88.90	204.25	61.77	81.65	131.51	129.72	68.09	133.52	132.86	41.19	74.42	
4	129.72	84.91	150.12	55.76	182.44	97.99	117.51	74.72	90.38	196.42	42.89	62.65	
5	136.95	99.55	114.14	56.94	131.51	83.03	124.42	72.03	87.46	126.89	41.19	57.14	
6	124.42	104.30	101.12	66.81	105.91	107.53	178.23	72.03	83.03	109.80	39.53	57.14	
7	110.81	105.91	94.91	80.24	109.16	266.71	117.51	69.39	73.37	148.38	37.90	55.14	
8	105.91	91.88	85.96	77.46	117.51	154.00	114.14	66.81	73.37	109.80	37.90	52.53	
9	110.81	107.53	83.03	72.03	124.42	114.14	176.14	64.27	87.46	112.56	39.53	66.22	
10	115.82	107.53	87.46	65.53	208.76	122.67	157.91	63.01	83.03	99.09	37.90	47.50	
11	109.16	99.55	87.46	55.76	126.17	144.41	131.51	59.33	81.65	93.95	41.19	46.29	
12	93.39	197.58	112.47	101.12	96.45	120.94	144.41	56.94	73.37	91.42	41.19	36.57	
13	99.55	178.23	88.90	99.55	88.90	107.53	124.42	56.94	72.03	77.01	37.90	44.49	
14	90.38	148.20	87.46	80.24	80.24	124.42	101.12	59.33	129.72	77.01	37.90	55.81	
15	80.24	136.95	81.65	59.33	182.44	146.30	167.92	59.33	96.45	77.01	39.53	53.18	
16	77.46	131.51	80.24	56.94	129.72	91.88	157.91	54.60	80.24	77.01	37.90	50.62	
17	102.71	159.88	80.24	47.86	119.22	81.65	127.94	55.76	73.37	77.01	37.90	46.29	
18	104.30	148.20	77.46	135.14	119.22	110.81	97.99	55.76	185.56	135.89	37.90	44.49	
19	114.14	126.17	77.46	180.34	105.91	76.08	91.88	88.90	355.75	107.07	55.74	44.49	
20	114.14	112.47	72.03	138.81	101.12	144.41	120.94	54.60	182.01	112.56	91.42	46.89	
21	101.12	110.81	66.81	109.16	97.99	85.96	94.91	76.08	115.36	109.80	77.01	46.29	
22	120.94	127.94	72.03	96.45	271.86	61.77	77.46	63.01	101.18	88.94	77.01	55.81	
23	112.47	152.05	70.71	85.96	256.55	148.20	70.71	60.55	104.38	81.68	68.09	75.19	
24	120.94	146.30	74.72	80.24	174.07	159.88	70.71	59.33	81.68	77.01	65.95	70.63	
25	99.55	140.66	72.03	70.71	259.08	107.53	73.37	63.01	91.42	77.01	59.72	68.41	
26	109.16	144.41	58.13	70.71	178.23	159.88	69.39	65.53	350.43	74.32	59.72	63.35	
27	114.14	165.89	55.76	73.37	135.14	184.57	69.39	63.01	189.14	70.27	42.73	61.95	
28	114.14	256.55	64.27	66.81	115.82	157.91	70.71	61.77	259.55	61.76	69.14	59.86	
29	109.16	—	102.71	59.94	90.38	176.14	85.96	63.01	350.43	53.80	73.65	59.18	
30	104.30	—	87.46	72.03	88.90	290.26	104.30	61.77	247.05	53.80	69.14	57.14	
31	102.71	—	72.03		80.24		110.81	97.99		48.19		55.14	
合計	3,376.15	3,671.43	2,914.86	2,401.31	4,114.03	3,946.39	3,740.27	2,032.45	4,332.17	3,069.87	1,528.03	1,751.62	36,878.57
平均	108.91	131.12	94.03	80.04	132.71	131. 55	120.65	65.56	144.41	99.03	50.93	56.50	101.04
最大	4. 20 146.30	28. 9 379.03	3. 17 241.70	18. 20 312.04	22. 16 422.99	30. 13 469.37	1. 1 372.95	31. 19 182.01	19. 355.75	4. 5 222.96	20. 7 118.19	3. 8 77.52	6. 30 469.37
最小	15. 14 65.53	5. 4 69.39	27. 55.76	29. 22 44.66	14. 9 56.94	22. 12 58.13	24. 17 65.53	16. 6 46.38	9. 24 69.39	30. 18 46.38	27. 12 30.90	13. 5 33.42	11. 27 30.90
自年至年間年 年平均	—	—	—	—	—	—	—	—	—	—	—	—	—
自年至年間年 最大	—	—	—	—	—	—	—	—	—	—	—	—	—
自年至年間年 最小	—	—	—	—	—	—	—	—	—	—	—	—	—

記事

自記量水標故障により欠測のため、普通量水標観測資料を用ふる。

水位（豊水、平水、低水、渇水、年平均、年総量）は全部普通量水標成果による。

日流量の決定はニの方法である。

昭29		最大	豊水	平水	低水	渇水	最小	年平均	年総量
流量	当年	469.37	116.50	87.98	67.15	39.75	30.90	101.04	3,186.40 ×10⁶
	累年	469.37	116.50	87.98	67.15	39.75	30.90	101.04	3,186.40 ×10⁶
流百粁平当域方り	当年	20.79	5.16	4.00	2.97	1.76	1.37	4.47	141.00 ×10⁶
	累年	20.79	5.16	4.00	2.97	1.76	1.37	4.47	141.00 ×10⁶

台帳整理番号、静岡県、建、4

天竜川水系天竜川筋鹿島流量観測所

昭和29年

河口より24.96粁　流域面積4,880.00平方粁　静岡県磐田郡二俣町大字鹿島字宮山

自　記

月	一月	二月	三月	四月	五月	六月	七月	八月	九月	十月	十一月	十二月	全年
日													
1	89.04	77.29	477.83	101.87	136.96	139.13	1,720.51	247.73	1,035.55	444.09	117.68	142.83	
2	92.08	87.52	381.91	90.56	133.07	150.04	942.22	204.41	735.23	394.65	126.24	128.04	
3	72.08	80.16	398.16	90.56	278.97	255.80	611.47	187.45	527.84	363.67	124.53	142.83	
4	84.47	71.90	255.80	93.70	454.11	160.56	553.01	160.41	410.18	398.53	128.04	139.04	
5	90.56	81.60	272.99	83.04	298.16	165.52	475.33	160.41	320.08	316.75	119.39	124.53	
6	70.55	87.52	243.65	106.98	219.84	187.92	645.16	153.38	287.05	290.27	124.53	114.42	
7	77.29	81.60	211.66	123.43	187.92	632.12	457.30	146.45	330.06	337.19	129.85	112.79	
8	83.04	77.29	162.21	105.28	225.60	431.23	359.91	140.94	573.70	320.08	135.26	121.10	
9	77.29	73.25	141.31	117.72	347.52	278.97	448.44	131.65	494.01	283.82	131.65	367.44	
10	66.75	70.55	136.96	100.16	783.09	228.64	426.86	116.15	406.30	283.82	129.85	222.73	
11	90.56	65.49	147.83	100.16	422.22	278.97	333.39	117.68	340.98	230.93	119.39	167.27	
12	80.16	135.02	190.48	492.35	283.77	193.03	344.78	126.24	269.70	211.92	103.35	151.65	
13	95.31	173.44	176.56	680.02	302.96	179.69	348.57	142.83	266.45	187.45	121.10	128.04	
14	95.31	131.13	136.96	276.98	211.66	156.69	269.70	116.05	827.19	194.63	126.24	124.53	
15	90.56	117.72	141.31	185.37	431.23	231.67	414.35	117.68	895.41	176.01	121.10	133.46	
16	64.22	114.11	127.24	163.87	363.25	158.90	410.18	104.90	518.01	173.83	137.15	117.68	
17	75.94	147.83	123.43	150.04	262.40	136.96	320.08	121.10	406.30	167.27	131.65	119.39	
18	92.08	145.66	114.11	620.51	217.12	121.53	275.35	133.46	1,889.13	211.92	131.65	117.68	
19	93.70	127.24	115.91	896.94	187.92	131.13	247.73	1,143.51	2,717.39	228.18	124.53	122.82	
20	74.60	123.43	114.11	422.22	150.04	160.56	290.27	1,289.20	988.10	182.87	146.45	122.82	
21	87.52	100.16	115.91	320.98	139.13	185.37	253.44	522.84	668.29	180.59	140.94	106.44	
22	81.60	96.93	115.91	243.65	320.98	139.13	211.92	375.12	547.84	167.27	137.15	107.99	
23	80.16	98.55	112.30	193.02	543.28	324.73	199.41	323.41	508.34	169.46	131.65	111.16	
24	89.04	84.47	101.87	190.48	339.72	422.22	197.02	293.50	444.09	165.09	133.46	107.99	
25	83.04	92.08	92.08	156.69	468.15	222.56	194.63	303.31	457.30	144.72	114.42	104.90	
26	84.47	96.93	92.08	152.26	363.25	403.98	197.02	320.08	919.74	142.83	112.79	93.10	
27	83.04	158.90	89.04	158.90	270.90	468.15	192.23	266.45	847.81	146.45	106.44	112.79	
28	74.60	502.37	80.16	133.07	208.94	397.90	228.18	228.18	563.36	140.94	187.45	112.79	
29	77.29	—	121.53	136.96	217.12	335.97	371.21	194.63	685.86	139.04	228.18	90.23	
30	77.29	—	103.57	127.24	167.18	1,155.79	340.98	189.84	611.47	139.04	197.02	91.71	
31	73.25	—	167.18		154.47		303.31	480.00		124.53		76.04	
合計	2,546.89	3,300.14	5,262.05	6,815.02	9,090.93	8,434.86	12,583.96	8,558.69	20,492.76	7,057.84	4,019.13	4,036.23	92,198.70
平均	82.16	117.86	169.74	227.17	293.26	281.16	405.93	276.09	683.09	227.67	133.97	130.20	252.60
最大	13. 95.31	28. 502.37	1. 477.83	19. 896.94	10. 783.09	30. 1,155.79	1. 1,720.51	20. 1,289.20	19. 2,717.39	1. 444.09	29. 228.18	9. 367.44	9. 19 2,717.39
最小	16. 64.22	11. 65.49	28. 80.16	5. 83.04	2. 133.07	18. 121.53	27. 192.23	16. 104.90	13. 266.45	31. 124.53	12. 103.35	31. 76.04	1. 16 64.22
自14年至29年間16年 年平均	113.60	135.37	220.16	239.20	241.89	467.65	485.12	247.00	349.42	238.01	155.53	119.73	251.06
自14年至29年間16年 最大	24. 1. 2 448.14	25. 2. 10 3,322.49	25. 3. 7 2,055.99	18. 4. 5 1,324.81	16. 5. 4 1,656.33	25. 6. 11 6,672.54	26. 7. 16 4,838.26	18. 8. 5 1,688.39	17. 9. 22 2,891.64	18. 10. 31 1,868.19	26. 11. 24 693.34	25. 12. 2 528.29	25. 6. 11 6,672.54
自14年至29年間16年 最小	27. 1. 13 54.99	26. 2. 14 40.43	26. 3. 6 54.25	26. 4. 27 54.99	26. 5. 30 40.07	26 6. 12 40.26	26. 7. 1 77.69	24. 8. 25 45.93	26. 9. 9 62.10	26. 10. 31 74.35	26. 11. 21 45.70	18. 12. 31 30.75	18. 12. 31 30.75

記事

日流量の決定はロの方法である。

最大最小欄は日流量の値を記した。

昭14～29		最大	豊水	平水	低水	渇水	最小	年平均	年総量
流量	当年	2,717.39	292.30	157.60	116.60	74.60	64.22	252.60	7,965.99 ×10⁶
	累年	6,672.54	268.67	160.53	113.16	69.97	30.75	251.06	7,917.43 ×10⁶
流百粁平当域方り	当年	55.68	5.99	3.23	2.39	1.53	1.32	5.18	163.36 ×10⁶
	累年	136.73	5.51	3.29	2.32	1.43	0.63	5.14	162.10 ×10⁶

台帳整理番号、愛知県、建、2

豊川水系豊川筋新城流量観測所

昭和29年

河口より28.56粁　流域面積705.00平方粁　愛知県南設楽郡千郷村

自　記

月	一月	二月	三月	四月	五月	六月	七月	八月	九月	十月	十一月	十二月	全年
日													
1	2.94	4.11	47.08	4.11	11.24	16.61	216.44	41.72	324.06	53.36	9.94	15.38	
2	2.94	4.11	63.26	4.43	9.73	62.72	93.86	28.97	160.95	44.76	9.46	13.62	
3	4.43	4.11	39.89	4.43	31.52	55.63	63.94	22.73	78.19	38.79	8.99	17.88	
4	3.50	4.11	26.48	3.22	51.46	29.80	46.83	19.21	61.51	43.75	9.94	13.06	
5	6.23	3.22	47.08	3.50	24.90	24.22	45.78	21.28	48.96	31.51	9.46	11.45	
6	4.11	3.22	28.95	8.32	17.73	22.73	115.88	19.21	38.79	31.51	8.99	10.93	
7	3.50	2.94	19.75	11.77	21.16	176.94	60.31	16.61	39.75	42.71	8.54	10.43	
8	3.50	3.22	—	6.62	19.75	60.31	48.96	15.38	220.70	33.26	8.09	9.94	
9	2.94	2.94	13.53	4.77	119.17	40.73	51.13	14.19	114.23	31.51	7.24	242.05	
10	3.22	3.50	12.31	5.11	119.17	28.97	44.75	11.45	95.34	28.15	8.99	46.83	
11	2.94	4.11	13.43	3.22	48.16	37.84	34.15	10.93	61.51	26.54	8.54	29.80	
12	3.22	23.37	17.73	161.54	42.90	22.73	29.80	10.93	56.78	23.46	7.24	24.22	
13	3.22	19.07	12.87	98.04	24.13	21.28	26.54	10.93	42.71	21.28	7.66	17.24	
14	4.43	12.87	10.73	40.88	21.16	18.54	25.78	9.94	311.07	21.28	8.54	16.61	
15	3.80	15.81	10.22	25.69	122.60	19.21	104.58	8.99	126.02	19.21	7.24	14.78	
16	3.50	11.24	9.73	19.07	44.97	15.98	61.51	8.54	65.18	19.21	7.24	11.97	
17	5.11	23.37	7.45	15.81	31.52	15.38	42.71	8.54	55.63	16.61	7.66	13.06	
18	6.62	19.07	7.45	456.35	24.13	13.06	35.05	11.45	492.20	28.97	6.44	12.51	
19	3.80	12.31	8.78	127.83	20.45	12.51	28.15	792.50	272.11	20.58	6.44	16.61	
20	4.11	10.22	8.78	58.39	15.81	24.98	25.75	168.85	101.46	15.98	20.58	13.06	
21	5.11	8.32	8.78	38.91	15.20	14.19	21.28	71.54	62.72	11.97	20.58	8.54	
22	6.23	8.32	7.45	14.01	22.62	12.51	24.98	45.78	51.13	15.38	14.19	8.54	
23	4.43	6.62	6.62	23.37	23.37	96.86	18.54	35.05	42.71	14.19	10.43	11.45	
24	10.73	5.84	5.47	19.75	19.07	71.54	16.61	28.97	56.78	14.19	10.93	10.93	
25	10.22	4.77	5.47	17.73	40.88	40.73	16.61	29.80	45.78	13.62	8.99	8.99	
26	7.03	4.43	5.11	15.20	23.37	124.30	14.19	26.54	337.14	14.19	7.66	8.54	
27	5.47	22.62	6.23	15.20	19.09	86.56	13.62	22.00	110.96	12.51	8.09	7.66	
28	4.11	250.62	4.11	14.01	14.60	57.93	14.19	23.46	87.99	10.93	7.66	7.66	
29	4.43		5.11	11.77	13.43	54.48	68.96	17.88	99.91	11.97	56.78	8.09	
30	4.43		4.43	13.43	11.77	242.05	79.55	16.61	67.69	11.45	22.73	8.09	
31	4.11		3.50		11.77		70.24	71.54		10.93		7.66	
合計	144.36	498.46	467.68	1,246.48	1,036.83	1,521.32	1,560.67	1,641.52	3,729.96	733.75	345.26	657.58	13,583.87
平均	4.66	17.80	15.09	41.55	33.45	50.71	50.34	52.95	124.33	23.67	11.51	21.21	37.22
最大	24. 10.73	28. 250.62	2. 63.26	18. 456.35	15. 122.60	30. 242.05	1. 216.44	19. 792.50	18. 492.20	1. 53.36	29. 56.78	9. 242.05	9. 18 792.50
最小	13. 2.94	9. 2.94	31. 3.50	4. 3.22	2. 9.73	22. 12.51	27. 13.62	17. 8.54	6. 38.79	31. 10.93	19. 6.44	31. 7.66	1. 13 2.94
自19年至29年間11年 年平均	11.29	10.06	23.21	26.97	30.93	49.54	48.32	37.55	45.34	26.81	16.97	12.50	28.29
自19年至29年間11年 最大	25. 1.31 209.94	29. 2.28 250.62	20. 3.23 237.66	29. 4.18 456.35	21. 5. 2 396.20	25. 6.11 706.99	28. 7.18 595.65	19. 8. 7 1,396.42	24. 9.23 539.40	20.10. 5 447.12	26.11.16 158.00	29.12. 9 242.05	19. 8. 7 1,396.42
自19年至29年間11年 最小	20. 1.28 2.38	20. 2.21 1.61	19. 3. 3 3.02	28. 4.28 3.22	26. 5.30 5.01	22. 6.21 4.07	29. 7.19 2.36	22. 8.27 3.79	22. 9. 9 3.51	28.10.31 2.94	28.11. 5 2.43	28.12.30 2.68	20. 2.21 1.61

記事

最大最小欄は日流量の値を記した。
なお当年の最大は1,845.38 最小は2.68である。
日流量の決定はロの方法である。

昭19～29		最大	豊水	平水	低水	渇水	最小	年平均	年総量
流量	当年	792.50	38.60	16.50	9.00	3.00	2.94	37.22	1,173.77 ×10⁶
	累年	1,396.42	27.76	14.83	9.18	3.74	1.61	28.29	892.15 ×10⁶
流百粁平当域方り	当年	112.41	5.48	2.34	1.28	0.41	0.42	5.28	166.51 ×10⁶
	累年	198.07	3.94	2.10	1.30	0.53	0.23	4.01	126.46 ×10⁶

台帳整理番号、愛知県、建 3

矢作川水系矢作川筋岩津流量観測所

昭和29年

河口より29.20粁　流域面積1,365.24平方粁　愛知県岡崎市岩津町大字西蔵前

自　記

月	一月	二月	三月	四月	五月	六月	七月	八月	九月	十月	十一月	十二月	全年
日													
1	23.28	18.52	66.57	25.33	33.21	19.43	464.22	44.09	119.41	112.81	52.60	48.25	
2	23.28	16.77	70.02	25.33	26.39	43.52	219.25	35.11	96.13	92.17	51.13	58.69	
3	25.33	15.11	56.76	25.33	27.48	61.57	119.41	29.33	82.63	82.63	49.68	54.09	
4	25.33	14.31	50.65	23.28	40.80	18.52	82.63	30.44	60.26	98.14	65.11	48.25	
5	27.48	15.11	63.22	25.33	23.28	17.64	160.35	32.74	61.86	88.29	45.46	46.84	
6	26.39	14.31	44.89	28.58	20.36	14.31	204.39	28.23	54.09	87.42	46.84	44.09	
7	23.28	14.31	32.02	26.39	22.28	94.52	104.30	26.11	46.84	96.13	46.84	44.09	
8	23.28	14.31	32.02	24.30	21.31	64.89	87.42	29.33	135.54	87.42	44.09	37.58	
9	20.36	13.53	29.70	23.28	21.31	39.49	133.17	35.11	106.40	82.63	48.25	71.87	
10	19.43	14.31	26.39	23.28	38.19	38.19	106.40	30.44	87.42	73.61	46.84	57.13	
11	18.52	15.11	32.02	21.31	26.39	59.94	61.86	17.57	70.15	71.87	46.84	49.68	
12	14.31	38.19	42.15	88.54	19.43	30.85	55.60	14.31	60.26	66.77	38.83	45.46	
13	15.93	39.19	34.42	125.00	17.64	26.39	66.77	17.57	78.96	55.60	38.83	45.46	
14	17.64	28.28	33.21	32.02	21.31	21.31	75.37	18.43	210.27	46.84	40.12	44.09	
15	15.93	22.28	29.70	23.28	98.61	30.85	170.86	14.31	173.54	45.46	38.83	42.70	
16	15.11	21.31	29.70	22.28	49.19	24.30	106.40	14.31	88.29	51.13	38.83	42.70	
17	25.33	30.85	29.70	25.33	23.28	21.31	73.61	13.55	88.29	58.69	37.58	41.42	
18	20.36	32.02	28.58	118.10	16.77	14.31	63.47	33.92	368.54	89.17	36.33	40.12	
19	20.36	21.31	30.85	175.92	16.77	15.93	52.60	421.26	556.38	75.37	49.68	42.70	
20	18.52	22.28	30.85	68.28	15.93	18.52	48.25	294.31	160.35	54.09	70.15	44.09	
21	19.43	21.31	32.02	46.25	15.11	15.11	54.09	104.30	121.65	60.26	54.09	40.12	
22	21.31	20.36	32.02	56.91	36.91	6.94	44.09	68.45	100.17	58.69	48.25	38.83	
23	17.64	19.43	32.02	32.02	30.85	113.62	38.83	49.68	77.15	57.13	46.84	38.83	
24	22.28	18.52	42.15	30.85	19.43	107.06	37.58	45.46	82.63	54.09	45.46	27.16	
25	20.36	18.52	33.21	28.58	33.21	43.52	32.74	49.68	140.33	58.69	49.68	26.11	
26	19.43	18.52	33.21	29.70	22.28	120.38	31.58	46.84	353.02	60.26	49.68	25.07	
27	15.93	26.39	33.21	29.70	16.77	94.52	30.44	38.83	234.63	51.13	44.09	25.07	
28	17.64	136.91	27.48	30.85	14.31	55.20	27.16	32.94	173.54	49.68	80.78	24.06	
29	18.52		19.43	26.39	12.04	58.35	27.16	33.92	173.54	48.25	106.40	22.10	
30	16.77		22.28	30.85	12.77	388.95	37.58	25.07	130.83	48.25	61.86	15.90	
21	18.52		24.30		13.53		45.46	70.15		54.09		15.90	
合計	627.28	706.37	1,124.75	1,272.59	807.14	1,679.44	2,863.04	1,745.79	4,293.10	2,116.76	1,519.99	1,248.45	20,004.70
平均	20.23	25.23	36.28	42.42	26.04	55.98	92.36	56.32	143.10	68.28	50.67	40.27	54.81
最大	5. 27.48	28. 136.91	2. 70.02	19. 175.92	15. 98.61	30. 388.95	1. 464.22	19. 421.26	19. 556.38	1. 112.81	29. 106.40	9. 71.87	9. 19 556.38
最小	12. 14.31	9. 13.53	29. 19.43	11. 21.31	29. 12.04	22. 6.94	28. 27.16	17. 13.55	7. 46.84	15. 45.46	18. 36.33	30. 15.90	6. 22 6.94
自14年至29年間16年 年平均	30.60	29.37	44.13	47.67	42.18	63.27	55.09	31.30	54.74	61.63	39.14	33.53	44.39
自14年至29年間16年 最大	25. 1.31 143.89	25. 2.10 171.03	13. 3.24 419.82	21. 4.25 208.63	21. 5. 2 455.50	13. 6.30 828.11	13. 7. 4 1,190.32	28. 8.15 595.80	24. 9.23 862.03	20.10. 5 1,370.87	13.11. 1 178.20	21.12.27 107.08	20,10. 5 1,370.87
自14年至29年間16年 最小	15. 1.12 13.42	29. 2. 9 13.53	23. 3.10 11.60	18. 4.27 19.77	18. 5.23 5.04	15. 6.26 6.26	15. 7.30 2.24	25. 8.19 2.08	22. 9. 9 2.95	13.10. 1 6.35	25.11.17 13.67	19.12.30 12.58	25. 8.19 2.08

記事		昭14～29	最大	豊水	平水	低水	渇水	最小	年平均	年総量
流量年表第6回(昭和28年)製本印刷の昭和13～28年16ケ年間は昭和14～28年の15ケ年間で16ケ年間は訂正。日流量の決定はロの方法である。 最大最小欄は日流量の値を記した。なお当年の、 最大は1,094.48 最小は　3.14である。	流量	当年	556.38	58.69	37.36	23.11	14.08	6.94	54.81	1,728.49 ×10⁶
		累年	1,370.87	46.73	33.12	23.11	8.96	2.08	44.39	1,399.88 ×10⁶
	流域平方粁百当り	当年	40.75	4.30	2.74	1.69	1.03	0.51	4.02	126.77 ×10⁶
		累年	100.41	3.42	2.43	1.70	0.66	0.15	3.25	102.49 ×10⁶

台帳整理番号、愛知県、建 4

矢作川水系矢作川筋米津流量観測所

昭和29年

河口より9.63粁　流域面積1,667.61平方粁　愛知県碧海郡明治村大字米津

自　記

月	一月	二月	三月	四月	五月	六月	七月	八月	九月	十月	十一月	十二月	全年
日													
1	19.98	29.29	141.40	43.43	67.89	43.43	633.38	33.75	103.00	117.00	57.61	66.36	
2	19.98	31.90	104.89	45.00	53.25	49.86	290.58	31.21	96.34	96.34	57.61	63.19	
3	21.05	28.04	104.89	48.21	56.75	100.13	184.90	27.59	87.80	83.68	52.65	70.04	
4	18.94	26.81	82.15	45.00	82.15	60.34	129.34	23.11	61.03	77.68	52.65	59.31	
5	25.60	25.60	100.13	41.90	71.83	41.90	150.34	23.11	55.93	77.68	51.05	55.93	
6	25.60	24.42	80.03	43.43	49.86	45.00	250.33	27.59	49.92	77.68	54.28	59.31	
7	22.14	25.60	71.83	53.25	49.86	170.80	137.04	23.11	36.39	103.00	52.65	55.93	
8	22.14	25.60	62.19	46.59	58.54	122.47	103.00	24.20	109.89	96.34	52.65	54.28	
9	23.27	28.04	60.34	40.39	54.98	75.88	137.04	29.98	129.34	85.73	51.05	98.53	
10	19.98	26.81	56.75	40.39	130.41	58.54	134.45	20.01	81.66	79.66	54.28	87.80	
11	22.14	26.81	62.19	37.45	86.48	77.95	83.68	11.29	62.79	77.68	54.28	71.91	
12	22.14	31.90	69.84	75.88	58.54	58.54	70.04	5.56	49.47	77.68	52.65	64.56	
13	18.94	56.75	60.34	167.73	40.39	43.43	75.74	3.24	51.05	75.74	54.28	57.61	
14	26.81	46.59	51.54	88.69	34.62	41.90	66.36	12.05	167.19	73.81	51.05	55.93	
15	26.81	48.21	51.54	64.06	138.61	48.21	139.66	5.04	226.32	66.36	52.65	54.28	
16	23.27	40.39	49.86	54.98	109.78	41.90	139.66	1.27	94.17	62.79	51.05	52.65	
17	24.42	46.59	48.21	53.25	71.83	37.45	70.04	0.93	70.04	66.36	51.05	51.05	
18	31.90	53.25	46.59	186.53	53.25	31.90	57.61	4.55	424.61	96.34	52.65	47.92	
19	26.81	43.43	48.21	283.52	41.90	30.58	52.65	393.13	611.18	100.76	62.79	46.39	
20	24.42	37.45	46.59	144.21	40.39	37.45	43.41	429.21	194.09	70.04	85.73	49.47	
21	23.27	36.02	49.86	102.49	37.45	40.39	47.92	119.42	129.34	71.91	70.04	51.05	
22	26.81	33.24	48.21	86.48	51.54	29.29	40.52	73.81	89.90	70.04	59.31	47.92	
23	25.60	30.58	49.86	75.88	65.96	180.16	37.74	49.47	75.74	66.36	57.61	46.39	
24	28.04	54.98	48.21	71.83	48.21	170.80	32.47	49.47	89.90	64.56	54.28	46.39	
25	36.02	53.25	59.75	65.96	67.89	45.00	28.78	40.52	103.00	62.79	54.28	43.41	
26	31.90	53.25	49.86	62.19	53.25	213.17	25.30	41.95	286.80	52.65	54.28	43.41	
27	34.62	53.25	48.21	65.96	41.90	158.70	25.30	37.74	294.38	52.65	52.65	40.52	
28	31.90	152.83	43.43	62.19	37.45	88.69	23.11	32.47	200.34	51.05	105.27	39.12	
29	31.90		45.00	60.34	33.24	77.95	24.20	32.47	187.94	49.47	129.34	39.12	
30	31.90		49.86	60.34	33.24	527.33	37.74	28.78	131.88	49.47	85.73	40.52	
31	30.58		45.00		30.58		37.74	47.92		55.93		39.12	
合計	798.88	1,170.88	1,933.76	2,317.55	1,852.02	2,749.14	3,310.11	1,683.95	4,351.43	2,309.23	1,827.45	1,704.42	26,008.82
平均	25.77	41.82	62.38	77.25	59.74	91.64	106.78	54.32	145.05	74.49	60.92	54.98	71.26
最大	25. 36.02	28. 152.83	1. 141.40	19. 283.52	15. 138.61	30. 527.33	1. 633.38	20. 429.21	19. 611.18	1. 117.00	29. 129.34	9. 98.53	7. 1 633.38
最小	4. 18.94	6. 24.42	28. 43.43	11. 37.45	31. 30.58	22. 29.29	28. 23.11	17. 0.93	7. 36.39	29. 49.47	9. 51.05	28. 39.12	8. 17 0.93
自13年至29年間16年 年平均	34.10	33.31	50.43	48.14	45.41	76.24	77.79	38.12	62.61	64.77	42.90	37.26	50.92
自13年至29年間16年 最大	25. 1.31 135.59	25. 2.10 160.96	13. 3.24 317.68	29. 4.19 283.52	26. 5.31 410.67	13. 6.30 893.92	28. 7.18 1,738.21	28. 8.15 505.89	28.9. 2 1,290.26	20.10. 5 1,646.81	26.11. 3 177.34	29.12.11 127.73	28. 7.18 1,738.21
自13年至29年間16年 最小	16. 1. 3 14.39	23. 2. 2 7.93	13. 3.14 15.97	28. 4.29 10.07	18. 5.23 5.65	15. 6.16 4.30	0	0	0	18.10. 1 3.66	18.11.24 5.89	18.12.31 5.09	— 0

記事		昭13～29	最大	豊水	平水	低水	渇水	最小	年平均	年総量
日流量の決定はロの方法である。 最大最小欄は日流量の値を記した、なお当年の最大は8,269.47最小は0.13である 流量年表第6回(昭和28年)製本印刷の記事欄で昭和21年欠測とあるは19年欠測の間違い。	流量	当年	633.38	75.74	57.71	38.13	19.98	0.93	71.26	2,247.26 ×10⁶
		累年	1,738.21	52.67	37.93	26.19	7.11	0	50.92	1,605.81 ×10⁶
	流域平方粁百当り	当年	37.98	4.54	3.16	2.29	1.20	0.06	4.27	134.66 ×10⁶
		累年	104.23	3.16	2.27	1.57	0.42	0	3.07	96.82 ×10⁶

台帳整理番号、愛知県、建 5

矢作川水系矢作古川筋**小島**流量観測所

昭和29年

河口より13.70粁　流域面積1,667.61平方粁　愛知県西尾市小島町村字山内

自　記

月	一月	二月	三月	四月	五月	六月	七月	八月	九月	十月	十一月	十二月	全年
日													
1	1.30	1.57	11.35	0.20	3.37	2.96	115.60	5.55	19.85	20.90	5.83	6.71	
2	1.17	0.93	13.58	0.38	1.89	6.11	43.72	3.57	17.34	17.34	3.80	6.12	
3	1.57	0.63	13.16	0.93	1.73	13.58	23.65	3.36	15.45	14.55	5.55	8.99	
4	2.96	1.05	8.61	0.15	7.30	5.28	13.67	3.57	10.44	15.91	5.28	6.41	
5	3.59	0.46	12.33	0.11	3.81	3.37	20.37	4.27	10.07	15.45	6.12	6.12	
6	4.04	0.46	8.61	0.15	2.91	4.27	39.22	4.27	8.64	15.91	7.01	5.28	
7	2.05	0.83	7.00	2.22	3.16	22.87	8.64	3.57	6.12	17.34	6.71	5.83	
8	2.05	0.38	5.55	0.38	5.55	16.72	14.10	3.80	19.85	16.38	6.12	5.02	
9	2.39	0.54	4.27	0.25	4.76	8.61	22.53	5.28	20.37	14.55	7.01	14.55	
10	2.05	0.46	3.59	0.20	17.68	7.94	18.32	2.37	16.38	13.24	6.12	13.24	
11	2.96	0.54	4.27	0.11	8.27	10.02	12.00	0.11	10.07	12.41	6.71	8.99	
12	2.22	2.96	6.11	5.02	3.59	6.11	9.70	0.03	8.64	11.60	7.01	6.71	
13	2.39	3.16	4.52	19.68	2.77	4.52	11.21	0.02	12.00	10.07	6.12	5.55	
14	3.37	4.27	2.96	6.40	2.05	4.27	10.07	2.03	37.77	8.64	5.28	5.55	
15	3.81	5.28	2.96	2.96	14.43	5.83	22.53	1.16	37.77	9.70	5.28	5.55	
16	2.39	4.04	2.39	1.43	12.74	3.81	20.90	0.19	15.45	8.30	5.02	4.03	
17	2.39	5.02	2.22	1.89	6.11	2.96	13.24	0.02	13.24	8.64	5.02	4.51	
18	4.76	6.69	4.52	20.18	4.04	2.05	9.70	0.31	94.13	14.10	5.55	4.27	
19	3.37	5.55	1.89	39.48	2.96	2.22	9.34	80.00	124.54	15.45	4.51	3.80	
20	2.58	4.52	4.52	16.25	3.16	4.52	7.97	77.93	35.65	10.44	4.03	5.28	
21	2.58	3.81	2.22	8.95	3.16	3.59	8.30	21.98	20.37	10.82	7.97	4.03	
22	2.58	3.59	2.39	6.69	5.55	1.57	6.71	12.00	15.91	10.07	6.12	3.80	
23	2.96	2.96	1.73	4.27	6.69	20.72	6.12	7.01	12.82	10.44	6.12	6.41	
24	2.05	3.16	2.05	3.59	4.04	18.17	5.02	5.02	14.55	8.99	4.27	3.80	
25	2.77	2.77	2.39	3.16	6.40	6.69	4.03	6.71	24.80	10.07	5.83	3.15	
26	3.59	2.77	0.93	2.96	4.76	23.43	4.03	3.80	65.12	10.82	5.55	3.36	
27	3.59	2.96	1.43	3.16	3.16	17.68	3.57	4.51	56.05	9.34	5.02	2.94	
28	2.22	18.17	0.63	2.96	2.39	9.65	3.57	4.76	37.06	8.99	14.10	2.75	
29	2.05		2.77	2.58	2.22	10.02	3.36	4.76	38.49	8.30	24.22	2.75	
30	2.05		1.30	2.96	2.05	89.54	6.12	3.57	25.97	5.55	13.24	2.37	
31	1.73		0.46		2.58		6.41	8.30		7.64		2.94	
合計	81.58	89.53	142.89	159.65	155.28	339.08	503.72	283.83	844.91	371.95	206.52	170.81	3,349.75
平均	2.63	3.20	4.61	5.32	5.01	11.30	16.25	9.16	28.16	12.00	6.88	5.51	9.18
最大	18. 4.76	28. 18.17	2. 13.58	19. 39.48	10. 17.68	30. 189.54	1. 115.60	19. 80.00	19. 124.54	1. 20.90	29. 24.22	9. 14.55	9. 19 124.54
最小	2. 1.17	8. 0.38	31. 0.46	5. 0.11	3. 1.73	22. 1.57	29. 3.36	17. 0.02	7. 6.12	30. 5.55	2. 3.80	30. 2.37	8. 17 0.02
自15年至29年間15年 年平均	4.60	4.57	7.04	7.71	6.19	12.09	12.79	5.20	11.43	11.72	6.73	4.95	7.92
自15年至29年間15年 最大	25. 1.31 31.51	25. 2.10 46.42	17. 3. 6 101.25	18. 4. 5 51.95	23. 5. 4 44.50	24. 6.12 212.75	28. 7.18 367. 49	29. 8.19 80.00	28. 9.26 235.82	25.10. 5 338.53	16.11.28 44.23	26.12.27 24.26	28. 7.18 367.49
自15年至29年間15年 最小	23. 1.12 0.87	29. 2. 8 0.38	17. 3.31 0.46	29. 4. 5 0.11	18. 5.31 0	24. 6. 3 0	21. 7. 0	17. 8. 0	18. 9. 0	25.10. 3 0.83	21.11.19 0.66	21.12.26 0.51	0

記事

日流量の決定はロの方法である。
最大最小欄は日流量の値を記した。
なお当年の最大は、293.80 最小は0である。

		昭15～29	最大	豊水	平水	低水	渇水	最小	年平均	年総量
流量	当年		124.54	9.76	5.05	2.95	0.20	0.02	9.18	289.50 ×10⁶
	累年		367.49	8.35	4.92	2.97	0.59	0.00	7.92	249.77 ×10⁶
流域百粁平方当り	当年		7.47	0.59	0.30	0.18	0.01	0.00	0.55	17.34 ×10⁶
	累年		22.04	0.50	0.30	0.18	0.00	0.00	0.47	14.82 ×10⁶

台帳整理番号、愛知県 ,県、20

庄内川水系庄内川筋**杷枇島**流量観測所

昭和29年

河口より15.70粁　流域面積705.00平方粁　愛知県西春日井郡西枇枇島町大字下小田井

自　記

月	一月	二月	三月	四月	五月	六月	七月	八月	九月	十月	十一月	十二月	全年
日													
1	8.33	15.99	32.54	20.41	33.39	14.26	184.09	19.74	204.77	8.61	14.79	19.83	
2	7.90	16.59	29.25	7.49	60.56	47.49	77.80	12.63	254.14	5.06	14.21	23.36	
3	8.76	16.59	24.63	17.20	51.67	61.72	47.49	12.10	110.95	3.79	13.64	32.14	
4	10.13	15.99	48.52	16.59	36.91	26.89	31.70	10.13	42.32	5.77	13.64	21.92	
5	10.13	15.40	58.27	24.63	59.41	18.45	24.63	18.45	35.68	4.09	13.64	18.50	
6	10.13	14.82	35.13	61.72	40.61	38.74	149.64	10.13	25.62	6.14	12.54	19.16	
7	10.13	14.82	19.74	57.14	33.39	153.29	51.67	8.33	15.98	12.01	12.54	17.22	
8	11.59	14.26	15.40	33.39	29.25	19.09	37.82	7.09	34.78	9.06	11.49	16.60	
9	13.16	14.26	18.45	25.37	26.12	7.09	107.70	6.32	26.39	14.79	14.21	22 63	
10	13.70	14.26	15.99	21.09	23.90	45.47	57.14	4.92	19.83	14.79	12.54	19.83	
11	13.70	13.70	51.67	36.02	30.05	47.49	32.54	4.28	18.50	31.29	10.98	17.22	
12	13.16	23·90	23.90	46.48	37.82	29.25	28.45	3.98	14.79	24.10	12.01	15.38	
13	14.82	26.89	18.45	38.74	37.82	22.47	29.25	3.98	13.09	15.38	11.49	14.79	
14	15.99	23.90	15.99	25.37	40.61	26.12	27.66	3.98	12.01	14.21	12.01	15.38	
15	15.40	27.66	14.26	18.45	41.56	28.25	91.43	3.98	15.38	13.64	12.01	14.79	
16	14.82	24.63	14.82	22.47	39.67	19.09	60.56	3.69	9.06	14.21	11.49	14.79	
17	15.99	36.02	14.82	47.49	30.87	15.99	28.45	3.41	11.49	14.79	10.98	13.64	
18	17.20	37.82	11.09	90.02	23.18	15.99	22.47	11.09	74.54	22.63	10.48	12.01	
19	15.99	28.45	15.99	33.39	19.74	12.10	23.18	100.14	92.58	14.79	24.86	13.09	
20	15.99	24.63	15.40	20.41	18.45	14.82	30.05	85.85	27.98	13.09	24.86	13.64	
21	17.82	21.77	14.26	14.82	20.41	11.59	29.25	18.45	17.86	12.54	14.79	14.79	
22	19.74	20.41	14.26	14.26	38.74	12.10	19.05	12.10	13.09	11.49	14.21	13.64	
23	16.59	18.45	17.20	13.16	37.82	97.20	15.40	7.49	11.49	11.49	12.01	13.09	
24	21.77	17.82	17.20	12.10	26.12	100.14	10.61	6.70	13.09	13.09	12.01	13.09	
25	25.37	17.20	22.47	23.90	33.39	37.82	9.66	9.66	145.29	15.38	11.49	12.01	
26	21.09	17.20	16.59	37.82	24.63	83.12	7.90	7.49	223.25	25.62	13.09	11.49	
27	18.45	17.20	19.09	23.18	18.45	71.39	8.76	6.70	59.62	14.21	13.64	11.49	
28	17.20	52.74	23.18	16.59	12.63	11.09	10.13	8.76	47.41	14.21	53.90	11.49	
29	16.59		17.82	15.99	11.09	44.48	10.61	5.60	42.32	14.79	61.99	12.01	
30	17.20		16.59	26.62	9.66	168.34	41.56	5.25	17.22	14.79	27.18	12.01	
31	16.59		19.74		12.63		58.27	66.47		13.09		13.09	
合計	465.43	603.37	692.71	861.81	960.55	1,301.53	1,364.92	488.89	1,650.52	422.94	508.72	494.12	9,815.51
平均	15.01	21.55	22.35	28.73	30.99	43.38	44.03	15.77	55.02	13.64	16.96	15.94	26.89
最大	25. 2 29.25	28. 14 103.14	11. 15 77.80	18. 13 188.14	2. 15 100.14	30. 17 383.25	1. 0 301.06	19. 13 231.04	1. 2 498.25	11. 23 52.79	28. 21 129.27	3. 4 40.37	9. 1 498.25
最小	1. 7.90	6. 14.26	18. 11.09	2. 7.49	28. 7.90	9. 7.09	27. 7.49	16. 3.41	17. 6.70	2. 3.78	11. 10.00	26. 11.49	8 .16 3.41
自27年至29年間3年 年平均	18.44	19.26	26.52	25.76	25.40	45.92	71.02	23.51	46.19	22.83	18.39	15.56	29.90
自27年至29年間3年 最大	27. 1.15 50.85	29. 2.28 103.14	28. 3.12 125.77	29. 4.18 188.14	29. 5. 2 100.14	27. 6.23 720.41	27. 7.11 1,764.27	29. 8.19 231.04	28. 9.26 1,447.40	28.10. 2 174.29	29.11.28 129.27	29.12. 3 40.37	27. 7.11 1.764.27
自27年至29年間3年 最小	29. 1. 1 7.90	27. 2. 6 12.97	29. 3.18 11.09	29. 4. 2 7.49	28. 5.20 7.86	29. 6. 9 7.09	29. 7.27 7.49	29. 8.16 3.41	29. 9.17 6.70	26.10. 2 3.78	28.11.26 8.83	28.12.29 10.24	29. 8.16 3.41

記事

日流量決定はイの方法である。

		昭27～29	最大	豊水	平水	低水	渇水	最小	年平均	年総量
流量	当年		498.25	27.18	16.59	13.09	4.92	3.41	26.89	846.90 ×10⁶
	累年		1,764.25	31.84	20.98	15.48	10.35	3.41	29.90	943.00 ×10⁶
流域百粁平方当り	当年		70.67	3.86	2.35	1.86	0.70	0.48	3.81	120.30 ×10⁶
	累年		250.25	4.52	2.98	2.20	1.47	0.48	4.24	134.00 ×10⁶

台帳整理番号、長野県、建、 1

水曽川水系木曽川筋**桃山**流量観測所

昭和29年

河口より　　粁　流域面積1.059.59平方粁　　長野県西筑摩郡上松町　　自　記

月 / 日	一　月	二　月	三　月	四　月	五　月	六　月	七　月	八　月	九　月	十　月	十一月	十二月	全　年
1	27.00	32.18	160.91	54.54	37.57	63.32	276.17	97.67	136.96	123.64	33.18	36.34	
2	23.15	32.03	208.75	57.42	36.66	87.43	180.54	96.64	48.86	113.27	32.54	40.12	
3	21.82	32.29	149.70	58.60	45.92	101.79	139.04	92.63	32.94	93.05	31.44	45.58	
4	26.06	27.11	127.41	58.64	125.59	72.26	109.65	80.12	171.09	96.18	36.89	35.48	
5	23.09	31.60	103.71	53.24	79.09	57.67	120.07	74.80	121.83	96.18	36.04	33.93	
6	27.77	31.59	78.68	72.80	58.32	97.08	125.50	72.19	103.00	105.77	36.55	33.58	
7	28.00	31.82	69.83	77.45	85.81	256.43	88.66	53.09	87.44	104.94	30.02	33.08	
8	31.75	32.80	63.93	61.29	71.84	140.18	89.83	56.17	77.52	98.70	33.08	34.79	
9	28.01	30.73	61.20	58.64	139.25	111.26	129.79	53.09	84.53	92.52	35.47	121.25	
10	31.75	36.21	56.21	46.77	175.51	99.78	104.78	56.60	80.59	76.23	34.79	61.55	
11	27.09	31.20	62.53	38.57	58.37	118.70	90.50	51.52	72.40	68.85	32.64	44.42	
12	30.55	72.62	94.98	244.95	86.25	91.49	103.78	50.94	69.37	74.32	33.89	43.50	
13	30.95	49.37	70.25	158.01	72.37	72.01	93.52	45.78	54.06	60.23	32.14	37.99	
14	29.48	33.50	62.11	98.67	67.85	81.60	83.64	59.02	56.91	61.51	23.43	35.26	
15	30.95	36.26	60.98	69.13	166.02	88.46	246.45	48.37	91.39	54.03	28.97	33.72	
16	31.87	49.34	62.12	61.14	95.96	68.35	152.16	45.32	60.89	55.52	29.60	31.88	
17	34.22	52.67	58.26	46.15	79.01	55.24	120.00	43.93	58.31	41.33	28.72	31.63	
18	32.06	49.00	56.76	252.99	63.18	53.95	104.19	50.62	128.91	51.97	29.57	31.26	
19	32.00	55.40	55.45	169.01	59.13	53.39	97.33	216.40	121.33	44.65	52.63	31.98	
20	30.47	51.60	68.45	107.33	56.04	87.82	115.17	107.62	58.73	43.07	51.79	32.64	
21	33.22	32.65	43.26	79.17	54.74	75.79	98.28	90.66	74.60	37.57	32.23	31.04	
22	34.48	48.87	40.28	66.15	211.39	60.68	89.38	59.97	59.84	35.78	30.05	30.54	
23	34.47	45.56	41.62	52.17	141.96	151.22	75.00	52.97	94.03	36.67	29.38	30.54	
24	33.35	44.50	37.76	46.82	128.79	135.55	76.08	56.52	125.45	33.52	31.46	29.60	
25	34.37	54.55	37.80	41.28	246.31	125.93	61.54	56.12	40.86	34.68	31.44	28.33	
26	32.60	51.71	33.63	42.03	144.30	52.25	67.79	53.97	176.50	35.17	30.97	28.50	
27	32.35	114.60	32.59	46.74	134.71	142.74	58.58	47.43	197.69	32.38	30.99	28.66	
28	31.70	379.66	67.59	42.03	142.48	134.28	79.60	48.17	194.82	32.82	88.27	27.44	
29	32.55		41.02	40.82	83.21	136.25	130.12	43.80	242.33	34.17	80.59	27.13	
30	31.99		62.26	49.25	76.77	50.83	207.83	46.62	153.91	34.55	45.34	26.59	
31	32.58		54.25		65.46		115.06	98.48		33.73		25.09	
合計	941.70	1,571.42	2,224.28	2,351.80	3,089.81	2,923.73	3,630.03	2,106.87	3,077.09	1,937.00	1,114.10	1,143.34	26,111.17
平均	30.38	56.12	71.75	78.39	99.67	97.46	117.10	67.96	102.57	62.48	37.14	36.88	71.54
最大	17. 10 44.70	28. 6 832.00	29. 1 275.00	12. 17 780.00	9. 22 406.00	30. 10 919.00	8. 8 474.00	19. 11 562.00	1. 10 945.00	4. 6 203.00	28. 19 175.00	9. 6 232.00	9. 1.10 945.00
最小	9. 6 21.40	11. 1 23.00	25. 24 31.20	10. 2 25.20	2. 2 30.60	18. 2 30.80	27. 1 30.80	6. 4 32.10	12. 3 23.60	28. 23 25.20	14. 11 12.20	30. 7 17.70	11.14.11 12.20
自年至年間年 年平均	—	—	—	—	—	—	—	—	—	—	—	—	—
自年至年間年 最大	—	—	—	—	—	—	—	—	—	—	—	—	—
自年至年間年 最小	—	—	—	—	—	—	—	—	—	—	—	—	—

記事

日流量決定は24時間流量の平均である。
昭和29年より最大最少欄は流量中の最大をとる流量は堰堤流量による。

昭　29		最　大	豊　水	平　水	低　水	渇　水	最　小	年平均	年総量
流量	当　年	945.00	88.66	55.52	34.47	27.13	12.20	71.54	2,256.09 ×10⁶
	累　年	945.50	88.66	55.52	34.47	27.13	12.20	71.54	2,256.00 ×10⁶
流域百粁平方当り	当　年	46.59	8.37	5.24	3.25	2.56	1.15	6.75	212.87 ×10⁶
	累　年	46.59	8.37	5.24	3.25	2.56	1.15	6.75	212.87 ×10⁶

台帳整理番号、愛知県、建、6

木曽川水系木曽川筋**犬山**流量観測所

昭和29年

河口より57.19粁　流域面積4,683.80平方粁　　愛知県犬山市犬山町　　普　通

月 / 日	一　月	二　月	三　月	四　月	五　月	六　月	七　月	八　月	九　月	十　月	十一月	十二月	全　年
1	82.00	115.39	865.74	146.96	164.10	261.17	1,824.15	719.77	1,665.63	457.41	99.57	170.43	
2	76.40	117.93	719.77	185.47	148.58	373.74	865.74	443.61	1,373.73	355.50	104.10	140.05	
3	74.62	117.93	552.86	156.10	160.92	506.42	608.42	348.97	1,109.94	340.69	104.10	165.04	
4	76.40	112.88	437.56	168.76	280.14	368.18	487.14	407.93	659.22	335.84	91.04	180.30	
5	117.93	85.93	425.58	165.53	346.26	325.25	559.66	384.97	539.38	335.84	89.00	134.45	
6	83.95	82.00	330.12	141.16	284.99	407.93	751.05	357.20	462.02	345.59	89.00	129.00	
7	85.93	96.46	301.89	188.94	238.39	1,062.43	455.84	325.25	402.12	350.52	91.04	126.33	
8	123.15	123.15	266.46	233.55	299.77	712.06	351.77	304.79	608.42	335.84	93.12	148.76	
9	94.28	92.13	210.53	172.02	644.50	449.71	587.27	238.39	506.42	345.59	87.00	340.69	
10	115.39	96.46	188.94	162.35	934.94	390.64	580.31	194.57	462.02	289.70	89.00	326.24	
11	128.52	115.39	221.87	175.33	506.42	407.93	425.58	160.92	419.66	255.12	97.40	242.90	
12	120.52	299.77	288.31	970.53	357.20	368.18	341.04	164.10	357.20	242.90	95.24	208.35	
13	136.87	402.12	279.45	1,208.08	309.84	346.26	506.42	148.58	325.25	219.52	97.40	167.21	
14	136.87	261.17	237.53	413.77	284.99	320.08	532.71	180.63	251.93	208.35	93.12	129.00	
15	120.52	157.77	210.53	357.20	697.25	320.08	900.01	194.57	294.80	190.53	89.00	113.59	
16	131.26	167.33	182.05	242.86	735.33	261.17	874.24	170.59	242.86	183.67	93.12	104.10	
17	128.52	247.38	135.46	242.86	362.67	251.93	519.48	184.06	238.39	170.43	104.10	99.59	
18	142.65	289.87	162.35	908.68	294.80	233.96	431.55	229.57	443.61	212.04	101.83	93.12	
19	123.15	194.57	168.76	1,138.94	275.22	216.65	357.20	943.77	573.38	231.03	126.33	113.59	
20	115.39	173.90	168.76	539.38	251.93	212.90	330.47	766.93	413.77	204.71	201.11	145.82	
21	117.93	160.92	178.65	419.66	280.14	229.57	330.47	390.64	314.94	180.30	176.97	121.12	
22	125.81	142.65	168.76	373.74	659.33	233.96	325.25	373.74	275.33	151.73	121.12	104 10	
23	128.52	80.09	138.29	335.74	840.48	552.86	289.87	265.85	229.57	154.75	101.83	99.59	
24	131.26	78.23	138.29	309.84	506.42	704.38	284.99	216.65	335.74	134.45	83.11	111.16	
25	125.81	80.09	124.54	251.93	1,158.49	425.58	247.38	261.17	743.16	111.16	91.04	97.40	
26	117.93	78.23	124.54	233.96	758.97	455.84	209.15	284.99	1,884.17	131.70	101.83	91.04	
27	120.52	229.57	132.67	201.78	402.12	712.06	184.06	304.79	1,198.07	134.45	99.59	93.12	
28	120.52	1,824.15	129.92	233.96	341.04	782.98	357.20	251.93	791.07	118.57	231.03	87.00	
29	123.15		334.97	229.57	325.25	608.42	712.06	201.78	882.79	111.16	386.15	85.04	
30	115.39		292.80	180.63	265.85	2,532.77	1,785.37	160.92	613.02	113.59	276.27	85.04	
31	94.28		229.62		225.22		1,352.44	608.42		113.59		85.04	
合計	3,535.44	6,023.46	8,347.57	10,629.28	13,341.55	15,035.09	18,368.29	10,226.05	18,617.61	7,066.27	3,704.56	4,338.21	119,293.38
平均	114.05	215.12	269.28	356.31	430.37	501.17	592.53	329.87	620.59	227.94	123.49	139.94	326.83
最大	18. 142.65	28. 1,824.15	1. 865.74	13. 1,208.08	25. 1,158.49	30. 2,532.77	1. 1,824.15	19. 934.77	26. 1,884.17	1. 457.41	29. 386.15	9. 340.69	6.30 2,532.77
最小	3. 74.62	24. 78.23	25. 124.54	6. 141.16	2. 148.58	20. 212.90	27. 1,840.60	13. 148.58	23. 229.57	25. 111.16	24. 83.11	29. 85.04	1. 3 74.62
自26年至29年間4年 年平均	275.76	158.61	324.81	385.00	394.79	315.83	782.12	335.89	498.41	197.18	112.67	141.71	326.90
自26年至29年間4年 最大	27. 1. 1 802.40	29. 2.28 1,924.15	27. 3.20 1,981.80	27. 4.21 1,739.08	29. 5.25 1,158.49	28. 6. 8 3,534.69	28. 7.20 3,566.18	28. 8.15 2,656.91	28. 9.26 2,536.26	28.10. 2 532.56	26.11. 4 404.70	28.12.27 942.50	28. 7.20 3,566.18
自26年至29年間4年 最小	28. 1. 5 58.63	29. 2.24 78.23	29. 3.25 124.54	28. 4.28 75.89	28. 5.22 111.44	26. 6.28 159.20	26. 7.30 178.80	27. 8.31 103.48	26. 9. 8 116.90	28.10.25 73.61	28.11.30 48.97	28.12. 2 48.97	28.12. 2 48.97

記事

日流量決定はニの方法である。
最大最小欄は日流量の値を記した。
なお当年の最大は5,730.31
最小は72.87である。

昭26～29		最　大	豊　水	平　水	低　水	渇　水	最　小	年平均	年総量
流量	当　年	2,532.77	362.67	231.00	129.00	83.95	74.62	326.83	10,306.94 ×10⁶
	累　年	3,566.18	376.39	214.75	134.11	86.68	48.97	326.90	10,309.00 ×10⁶
流域百粁平方当り	当　年	54.08	7.74	4.93	2.75	1.79	1.59	6.78	213.80 ×10⁶
	累　年	76.14	8.04	4.58	2.86	1.85	1.05	6.98	220.12 ×10⁶

台帳整理番号、岐阜県、建、 6

木曽川水系木曽川筋笠松流量観測所

昭和29年

河口より40.42粁　流域面積4,955,80平方粁　岐阜県羽島郡笠松町

自記

月	一月	二月	三月	四月	五月	六月	七月	八月	九月	十月	十一月	十二月	全年
日													
1	82.46	102.97	797.72	196.74	175.58	239.66	1,952.23	817.93	1,968.40	500.18	148.27	213.36	
2	80.71	115.12	713.04	186.01	146.09	338.19	866.09	437.28	2,836.41	423.90	143.75	176.84	
3	80.71	110.99	535.75	165.45	141.44	461.95	615.33	397.66	1,250.11	378.97	141.52	186.93	
4	80.71	104.95	461.95	170.48	242.67	345.36	483.03	374.80	621.23	451.27	139.30	199.93	
5	108.96	101.01	445.43	178.16	303.47	317.13	474.12	363.62	487.30	423.90	132.76	162.24	
6	93.07	86.02	363.62	170.48	273.82	367.33	700.43	334.63	457.79	447.31	132.76	157.51	
7	80.71	78.98	327.58	191.44	277.04	959.17	491.59	313.69	397.66	451.27	128.49	157.51	
8	104.95	110.99	277.04	219.10	270.62	687.94	401.54	273.82	504.57	447.31	128.49	171.90	
9	104.95	106.95	236.66	170.48	557.83	449.53	597.82	227.80	478.75	451.27	124.29	340.00	
10	97.15	89.66	213.40	127.94	824.73	386.15	633.11	180.75	437.28	404.87	124.29	404.87	
11	110.99	113.05	227.80	167.95	441.34	409.35	441.34	167.95	413.28	346.93	128.49	293.45	
12	106.95	221.98	290.10	817.93	341.77	405.44	389.97	155.62	327.58	329.74	128.49	250.33	
13	127.94	345.36	277.04	1,208.55	280.28	348.98	535.75	146.09	280.28	329.74	124.29	203.83	
14	121.45	248.75	236.66	421.21	306.85	331.10	530.27	165.45	251.82	283.92	126.38	169.46	
15	97.15	139.23	219.10	345.36	694.17	313.69	966.53	170.48	213.40	277.66	128.49	150.55	
16	106.95	130.15	175.58	258.01	580.55	324.08	916.12	148.45	242.67	271.46	128.49	146.00	
17	125.58	207.77	150.82	242.67	356.26	270.62	508.66	158.05	221.98	247.38	130.62	141.52	
18	115.12	245.70	170.48	873.08	290.10	236.66	437.28	165.45	393.81	293.45	130.62	132.76	
19	113.05	204.98	178.16	1,127.53	267.44	196.74	378.56	726.25	530.27	309.68	130.62	130.62	
20	121.45	165.45	180.01	495.90	254.90	264.28	352.62	930.03	405.44	283.92	197.29	159.87	
21	121.45	153.21	191.44	356.26	254.90	293.42	374.80	378.56	320.59	265.30	203.83	171.90	
22	119.32	139.23	170.48	310.76	541.25	461.95	371.05	313.69	283.53	247.38	148.27	162.24	
23	121.45	95.25	150.82	296.75	771.16	738.59	356.26	219.10	248.75	216.10	137.11	141.52	
24	125.58	89.66	139.23	267.44	457.79	530.27	327.58	191.44	313.69	179.34	126.38	139.30	
25	127.94	86.02	136.87	236.66	944.54	433.23	296.75	221.98	449.53	157.51	128.49	148.27	
26	125.58	82.46	143.76	207.77	633.11	474.13	236.66	245.70	1,551.38	162.24	130.62	134.93	
27	123.59	173.02	136.87	221.98	409.35	557.83	219.10	258.01	1,352.73	171.90	128.49	120.16	
28	121.45	1,379.02	132.37	224.88	341.77	732.16	239.66	230.74	772.06	162.24	194.67	118.11	
29	123.59		313.69	191.44	320.59	621.23	405.44	173.02	873.91	148.27	336.56	115.09	
30	119.32		331.10	170.48	267.44	2,342.31	1,309.48	148.45	671.67	152.86	309.68	112.10	
31	110.99		233.69		258.01		1,675.16	371.05		155.18		110.13	
合計	3,401.27	5,227.93	8,558.26	10,218.89	12,226.86	14,838.47	18,484.34	9,407.54	19,557.87	9,372.45	4,541.80	5,424.23	121,259.91
平均	109.73	186.71	276.07	340.63	394.41	494.62	596.27	303.47	651.93	302.34	151.39	174.98	332.22
最大	13. 127.94	28. 1,379.02	1. 797.72	13. 1,208.55	25. 944.54	30. 2,342.31	1. 1,952.23	20. 930.03	2. 2,836.41	1. 500.18	29. 336.56	10. 404.87	9. 2 2,836.41
最小	2. 80.71	7. 78.98	28. 132.37	10. 127.94	3. 141.44	19. 196.74	27. 219.10	13. 146.09	15. 213.40	29. 148.27	9. 124.29	31. 110.13	2. 7 78.98
自年至年間年 年平均	—	—	—	—	—	—	—	—	—	—	—	—	—
自年至年間年 最大	—	—	—	—	—	—	—	—	—	—	—	—	—
自年至年間年 最小	—	—	—	—	—	—	—	—	—	—	—	—	—

記事

日流量決定はニの方法である。
最大最小欄は日流量の値を記した。なお当年の最大は5,371.85 最小は26,28である。

昭29		最大	豊水	平水	低水	渇水	最小	年平均	年総量
流量	当年	2,836.41	386.15	239.66	146.00	89.66	78.98	332.22	10,480.00 ×10⁶
	累年								
流域百粁平方当り	当年	57.23	7.79	4.84	2.95	1.81	1.59	6.70	211.00 ×10⁶
	累年								

台帳整理番号、岐阜県、県、 1

木曽川水系中津川筋中津川流量観測所

昭和29年

河口より7.00粁　流域面積60.00平方粁　岐阜県中津川市中津川町

自記

月	一月	二月	三月	四月	五月	六月	七月	八月	九月	十月	十一月	十二月	全年
日													
1	7.67	4.92	12.71	4.35	4.12	5.66	16.98	1.11	14.45	7.17	2.03	1.51	
2	9.28	4.33	22.75	4.60	4.35	11.11	8.74	3.05	16.98	5.95	1.51	1.75	
3	9.71	3.53	12.71	4.60	9.18	9.64	6.24	4.12	11.63	6.24	1.40	1.88	
4	8.06	4.05	9.64	5.12	11.63	7.17	4.60	8.30	8.30	7.89	1.40	1.51	
5	7.67	4.05	3.89	5.95	7.17	6.24	11.11	4.60	8.14	5.39	1.29	1.40	
6	6.56	3.79	5.95	5.66	6.24	15.06	12.71	3.89	6.55	5.95	1.29	1.40	
7	5.88	3.53	7.89	5.39	8.74	38.22	6.55	2.86	16.32	7.50	1.20	1.29	
8	5.55	3.53	6.86	5.39	6.55	13.86	5.39	2.18	14.45	6.55	1.20	1.29	
9	5.55	3.53	5.95	5.12	19.74	10.60	17.65	2.18	9.64	5.66	1.11	2.33	
10	8.46	3.28	5.66	4.60	21.98	10.60	7.50	1.51	8.74	5.12	1.11	1.51	
11	8.46	3.04	7.17	2.50	10.11	10.11	5.66	1.40	6.55	4.35	1.11	1.40	
12	6.21	15.08	7.89	21.98	8.30	8.74	7.50	1.62	5.66	3.89	1.11	1.29	
13	6.92	10.59	5.95	12.16	6.86	7.50	5.95	1.62	4.85	3.24	1.04	1.20	
14	7.29	8.46	5.39	6.86	16.98	8.30	6.24	1.51	9.64	2.86	1.04	1.11	
15	6.92	8.46	5.12	6.24	32.26	8.30	9.18	1.62	7.89	3.05	1.04	1.04	
16	6.92	9.71	4.85	5.95	11.11	7.17	7.17	1.40	5.95	3.24	0.97	0.97	
17	10.14	15.08	4.60	4.60	8.74	6.24	5.39	1.20	19.03	3.89	0.97	0.97	
18	8.06	12.99	4.35	38.22	6.86	5.39	4.60	3.66	19.03	6.24	1.04	0.80	
19	6.92	8.46	1.62	26.00	6.24	6.55	3.66	30.40	14.45	3.66	1.88	1.20	
20	6.21	13.49	5.66	13.27	6.24	6.86	3.45	15.68	8.30	3.05	1.51	1.11	
21	6.92	10.14	4.60	10.60	6.55	6.24	2.86	7.50	6.55	2.86	1.20	0.69	
22	1.20	8.46	4.12	9.18	11.11	5.66	2.33	4.85	5.39	2.18	1.11	1.11	
23	4.33	8.46	3.89	8.30	9.18	15.06	2.03	4.12	4.60	3.05	1.04	0.85	
24	6.56	7.67	3.66	7.17	7.50	10.60	1.75	9.18	3.89	2.33	1.04	0.80	
25	5.88	7.29	3.45	5.39	27.71	9.18	1.51	9.18	8.30	2.33	1.20	0.80	
26	5.55	9.28	3.45	7.50	9.64	13.27	1.75	9.18	23.54	2.18	1.29	0.77	
27	5.23	21.01	3.66	7.50	7.50	14.47	1.29	6.24	10.60	2.03	1.04	0.74	
28	5.23	52.96	5.39	5.95	6.55	10.60	1.40	4.85	10.60	2.03	5.39	0.74	
29	5.55		10.11	5.39	5.95	16.98	1.40	3.89	12.71	2.03	3.89	0.77	
30	6.21		5.66	6.24	5.12	59.31	1.88	3.05	9.18	1.62	1.88	0.71	
31	5.55		4.60		5.95		1.75	11.63		1.87		0.54	
合計	206.65	269.17	199.20	261.78	316.16	364.67	176.22	167.58	312.51	125.40	44.33	35.48	2,479.15
平均	6.67	9.61	6.43	8.73	10.20	12.16	5.68	5.41	10.42	4.05	1.48	1.14	6.79
最大	3. 7 12.99	28. 5 112.42	2. 8 35.17	18. 17 107.03	15. 2 59.31	30. 10 131.34	9. 6 37.18	19. 8 61.96	18. 20 42.48	4. 3 10.60	28. 14 16.32	9. 6 3.05	6.30.10 131.30
最小	22. 17 0.79	11. 0.85	19. 0.70	11. 1.29	1. 3.05	18. 4.60	25. 1.04	2. 0.85	24. 3.05	30. 1.29	26. 0.85	31. 9 0.40	12.31. 9 0.40
自27年至29年間3年 年平均	3.43	4.34	5.17	4.72	5.64	9.40	10.58	5.77	7.62	5.42	2.47	4.08	5.72
自27年至29年間3年 最大	29. 1. 3 12.99	29. 2.28 112.42	28. 3.11 81.75	29. 4.18 107.03	29. 5.15 59.31	29. 6.30 131.34	28. 7.18 228.00	28. 8.16 150.00	28. 9.25 228.00	28.10. 2 29.46	29.11.28 16.32	28.12. 3 41.13	28. 7.18 228.00
自27年至29年間3年 最小	29. 1.22 0.30	29. 2.11 0.85	29. 3.19 0.70	29. 4.11 1.29	28. 5. 6 2.19	28. 6.17 2.61	29. 7.25 1.04	29. 8. 2 0.85	27. 9. 7 2.52	29.10.30 1.29	29.11.26 0.85	29.12.31 0.40	29. 1.22 0.30

記事

日流量決定はロの方法である。

昭27～29		最大	豊水	平水	低水	渇水	最小	年平均	年総量
流量	当年	131.34	8.30	5.66	2.33	0.85	0.40	6.79	214.00 ×10⁶
	累年	228.00	6.48	4.09	2.47	1.40	0.30	5.72	180.50 ×10⁶
流域百粁平方当り	当年	218.90	13.83	9.43	3.88	1.42	0.67	11.32	357.00 ×10⁶
	累年	380.00	10.80	6.82	4.12	2.33	0.50	9.53	301.00 ×10⁶

台帳整理番号、岐阜県、建、 1

木曽川水系付知川筋知原流量観測所

昭和29年

河口より　　粁　流域面積203.40平方粁　　岐阜県恵那郡福岡町大字高山　　自　記

月 / 日	一　月	二　月	三　月	四　月	五　月	六　月	七　月	八　月	九　月	十　月	十一月	十二月	全　年
1	3.39	4.74	24.96	7.17	8.10	14.40	63.30	28.34	91.75	21.75	4.60	6.98	
2	3.60	4.50	35.91	6.59	7.48	21.75	42.47	22.78	91.75	16.90	4.97	8.35	
3	4.71	4.04	15.26	6.31	10.84	20.73	26.42	21.91	40.00	15.99	4.60	10.36	
4	4.04	4.04	14.40	5.76	14.40	13.98	21.91	31.35	23.86	20.73	3.92	7.88	
5	4.50	4.50	12.36	5.49	11.21	11.97	26.42	21.91	22.79	14.42	3.92	6.98	
6	3.81	3.81	10.48	6.59	9.77	22.79	33.44	18.61	15.99	15.05	3.92	5.73	
7	3.81	4.26	9.08	6.59	13.56	63.30	21.91	20.23	17.81	22.79	3.92	6.55	
8	3.60	4.50	8.42	5.76	12.36	35.60	19.41	14.86	26.07	17.81	3.92	6.13	
9	3.60	4.50	7.48	5.49	37.25	21.91	46.14	13.48	21.75	14.42	3.92	26.07	
10	4.04	4.50	7.17	5.23	35.91	21.91	29.33	10.92	20.73	13.19	3.92	12.60	
11	4.04	4.74	9.41	5.23	14.83	24.57	25.49	9.74	15.99	11.45	3.92	9.84	
12	3.60	23.86	9.77	45.80	12.36	19.41	29.33	9.74	12.02	9.84	3.92	8.83	
13	4.26	11.21	7.48	17.81	10.84	16.31	35.60	20.23	10.36	11.45	3.92	7.88	
14	4.50	9.08	7.48	12.36	12.75	15.58	36.70	17.06	12.60	8.83	3.60	7.42	
15	4.50	7.79	7.17	10.12	68.76	17.06	59.72	14.16	12.60	7.88	3.30	6.55	
16	4.26	8.75	6.88	8.75	21.75	13.48	38.96	13.48	9.84	7.42	3.60	5.73	
17	5.49	13.16	6.59	8.42	13.16	12.17	25.49	10.32	9.84	7.88	3.30	5.73	
18	5.23	10.12	6.59	95.76	12.75	12.81	17.83	10.92	18.71	10.90	3.30	5.34	
19	4.74	8.10	6.31	32.04	11.59	12.17	17.83	99.82	20.73	8.35	7.42	4.97	
20	4.74	7.17	6.88	15.99	10.84	17.06	15.58	40.11	12.02	7.42	7.42	6.55	
21	5.23	7.17	6.31	12.75	11.97	16.31	17.83	21.91	9.84	8.35	5.73	5.34	
22	4.74	6.31	6.03	11.59	63.30	14.16	14.16	15.58	8.35	7.42	5.34	5.34	
23	4.74	6.31	5.49	10.84	30.79	41.28	12.17	11.53	7.42	6.98	5.34	5.34	
24	5.76	6.03	5.23	9.41	22.79	26.42	10.92	17.83	24.96	6.13	3.92	5.34	
25	4.98	6.03	5.23	9.41	63.30	19.41	9.74	24.57	44.31	5.73	3.92	5.34	
26	4.74	6.03	5.23	9.41	24.96	42.47	9.17	20.23	112.30	5.34	3.92	3.92	
27	4.50	78.12	5.23	9.41	17.81	57.95	9.17	16.31	48.85	4.97	3.92	3.92	
28	4.74	74.34	10.48	8.10	16.90	46.14	12.81	12.17	48.85	5.34	23.86	3.92	
29	4.74		11.59	7.79	12.36	43.68	27.37	10.32	48.85	4.60	15.05	3.92	
30	4.74		7.48	9.08	11.59	166.79	81.95	9.17	29.58	4.60	15.05	3.92	
31	4.74		6.88		12.36		46.14	23.67		4.60		3.92	
合計	138.11	337.71	295.26	411.05	638.64	883.57	884.71	633.26	890.52	328.53	171.36	216.69	5,829.41
平均	4.46	12.06	9.52	13.70	20.60	29.45	28.54	20.43	29.68	10.60	5.71	6.99	15.97
最大	24. 6 6.59	28. 6 297.61	2. 8 57.95	18. 17 215.08	25. 2 136.37	30. 9 367.32	29. 6 201.93	19. 10 325.44	25. 22 309.83	4. 6 28.34	28. 14 72.47	9. 5 68.76	6. 30 367.32
最小	13. 6 2.99	4. 9 3.39	28. 8 4.98	10. 18 4.98	2. 16 7.48	19. 13 9.41	26. 20 8.10	18. 17 8.10	23. 7.42	29. 4.60	15. 12 3.30	31. 6 3.30	1. 13 2.99
自年至年間 年平均	—	—	—	—	—	—	—	—	—	—	—	—	—
自年至年間 最大	—	—	—	—	—	—	—	—	—	—	—	—	—
自年至年間 最小	—	—	—	—	—	—	—	—	—	—	—	—	—

記	日流量決定は24時間平均水位方法である。	昭　29		最　大	豊　水	平　水	低　水	渇　水	最　小	年平均	年総量
事		流量	当　年	367.32	17.80	9.74	5.49	3.89	2.99	15.97	503.63 ×10⁶
			累　年	367.72	17.80	9.74	5.49	3.89	2.99	15.97	503.63 ×10⁶
		流域百粁平方当り	当　年	180.59	8.75	4.79	2.70	1.91	1.47	7.85	247.58 ×10⁶
			累　年	180.59	8.75	4.79	2.70	1.91	1.47	7.85	247.58 ×10⁶

台帳整理番号、岐阜県、県、2

木曽川水系阿木川筋大井流量観測所

昭和29年

木曽川合流点より2.00粁　流域面積116.00平方粁　　岐阜県恵那市大井町大字長島　　自　記

月 / 日	一　月	二　月	三　月	四　月	五　月	六　月	七　月	八　月	九　月	十　月	十一月	十二月	全　年
1	1.01	1.09	7.76	2.36	3.04	3.92	27.02	4.17	34.79	7.01	2.15	2.00	
2	1.00	1.09	22.72	2.50	2.85	9.71	9.94	9.26	35.61	6.47	2.05	3.24	
3	1.00	1.04	9.49	2.43	2.68	7.59	7.39	10.06	9.71	5.88	2.00	5.30	
4	1.09	1.06	9.49	2.36	3.24	4.71	5.88	13.76	6.47	5.88	2.00	5.00	
5	1.20	1.09	10.18	2.28	3.24	3.92	27.02	6.11	7.20	7.59	2.00	4.85	
6	1.09	1.04	6.83	2.43	3.34	9.71	25.56	5.95	7.99	7.39	2.00	5.00	
7	1.06	1.06	5.95	2.58	5.15	39.27	7.20	4.85	10.13	8.61	2.00	4.43	
8	1.06	1.06	5.30	2.43	4.30	7.79	6.64	3.80	9.71	7.79	2.00	5.62	
9	1.09	1.04	5.00	2.50	8.40	5.95	46.84	3.14	7.39	7.39	2.00	6.47	
10	1.25	1.06	4.71	2.43	9.49	7.99	8.61	2.94	10.66	6.83	2.00	4.57	
11	1.25	1.06	5.15	2.50	5.00	7.01	6.47	2.94	7.01	6.47	1.95	3.45	
12	1.25	4.42	5.30	8.61	4.30	4.85	7.79	2.76	4.85	6.11	1.95	2.85	
13	1.16	3.10	3.92	7.01	3.68	4.04	7.01	3.92	4.17	5.46	2.00	2.43	
14	1.16	2.82	3.56	4.30	7.99	4.57	9.49	3.45	5.88	4.17	2.00	2.28	
15	1.16	2.32	3.45	3.56	28.52	5.15	18.68	3.80	4.71	4.04	1.95	2.22	
16	1.16	2.32	3.24	3.04	6.11	4.17	7.39	3.80	4.17	3.92	1.86	2.11	
17	1.64	3.40	3.14	2.85	4.30	3.92	5.46	2.85	4.57	5.30	1.78	2.00	
18	1.42	3.89	3.04	23.42	3.92	3.92	4.85	2.68	10.66	8.61	1.75	1.95	
19	1.30	2.56	2.76	12.59	3.56	4.17	4.71	67.88	8.19	5.62	2.76	2.22	
20	1.20	2.21	2.85	6.29	3.34	4.71	5.46	18.68	4.30	4.71	2.94	2.22	
21	1.93	2.00	2.76	4.85	5.00	3.80	5.62	6.29	4.04	4.43	2.15	2.22	
22	1.49	1.72	2.68	4.17	8.19	3.04	4.85	4.30	4.04	3.92	2.00	3.14	
23	1.36	1.36	2.58	3.68	5.62	18.04	4.17	3.45	3.68	3.68	1.95	3.14	
24	1.72	1.25	2.50	3.45	4.57	7.59	3.68	4.57	3.56	3.56	1.90	2.58	
25	1.72	1.25	2.36	3.14	9.04	6.64	3.34	5.30	10.66	3.45	1.78	2.50	
26	1.56	1.30	2.36	3.34	4.85	11.46	3.24	4.17	38.95	3.34	2.28	2.36	
27	1.56	2.21	2.28	3.92	4.04	9.71	3.34	3.45	10.18	2.94	2.15	2.15	
28	1.56	13.25	2.36	3.56	3.56	10.42	3.56	2.94	45.02	2.68	4.85	2.11	
29	1.42		2.80	2.85	3.24	9.04	3.80	2.68	16.77	2.68	8.82	2.05	
30	1.30		2.68	3.24	3.04	70.05	4.71	2.43	7.29	2.43	5.88	2.00	
31	1.12		2.50		3.92		4.85	30.04		2.28		1.95	
合計	40.29	63.07	152.70	134.67	171.52	294.86	294.57	246.42	342.41	160.64	74.90	96.41	2,072.46
平均	1.30	2.25	4.93	4.49	5.53	9.83	9.50	7.95	11.41	5.18	2.50	3.11	5.68
最大	2. 11 3.92	28. 6 58.85	2. 8 51.53	18. 7 87.22	15. 4 60.54	30. 10 181.24	9. 6 123.76	19. 8 177.64	28. 11 95.81	18. 7 12.02	29. 14 9.94	9. 2 7.59	6.30.11 181.24
最小	3. 0.95	3. 1.04	25. 2.28	5. 2.22	3. 2.50	22. 2.94	25. 3.14	30. 2.36	24. 3.34	18. 2.22	18. 1.71	18. 1.90	1. 3. 0.95
自27年至29年間3年 年平均	2.84	3.07	4.85	4.43	3.66	8.04	14.45	7.44	7.06	4.42	2.14	2.06	5.37
自27年至29年間3年 最大	28. 1.12 17.00	29. 2.28 58.85	28. 3.21 80.85	29. 4.18 87.22	29. 5.15 60.54	29. 6.30 181.24	28. 7.20 831.79	28. 8.16 307.36	28. 9.25 301.03	28.10. 2 73.00	29.11.29 9.94	28.12. 4 15.06	28. 7.20 831.79
自27年至29年間3年 最小	29. 1. 3 0.95	29. 2. 3 1.04	28. 3. 7 1.93	28. 4.30 1.25	28. 5. 3 1.04	27. 6. 1 2.07	29. 7.26 3.14	27. 8.28 1.10	28. 9.25 1.02	28.10.31 1.42	28.11.29 1.02	28.12. 2 1.00	29. 1. 3 0.95

記	日流量決定はの口方法である。	昭'7～29		最　大	豊　水	平　水	低　水	渇　水	最　小	年平均	年総量
事		流量	当　年	181.24	5.95	3.68	2.32	1.09	0.95	5.68	179.00 ×10⁶
			累　年	831.79	5.75	3.23	2.23	1.17	0.95	5.37	169.00 ×10⁶
		流域百粁平方当り	当　年	156.24	5.13	3.17	2.00	0.94	0.82	4.90	155.00 ×10⁶
			累　年	717.00	4.96	2.82	1.92	1.01	0.82	2.63	146.00 ×10⁶

台帳整理番号、岐阜県、建、4

木曽川水系和良川筋方須流量観測所

昭和29 年

河口より　　粁　流域面積113.70平方粁　岐阜県郡上郡和良村大字方須　　自 記

月	一 月	二 月	三 月	四 月	五 月	六 月	七 月	八 月	九 月	十 月	十一月	十二月	全 年
日													
1	1.52	1.86	21.90	3.55	3.08	5.47	57.83	29.10	93.89	11.87	1.22	2.85	
2	1.52	1.69	26.37	3.31	4.60	13.72	25.05	20.11	150.92	9.73	1.08	2.64	
3	2.04	1.52	18.96	3.08	4.06	16.24	14.21	11.87	41.41	8.55	1.08	3.55	
2	1.52	1.69	14.71	2.64	10.14	8.55	10.14	14.71	22.51	10.14	1.08	3.08	
5	2.04	1.52	13.25	2.43	6.42	6.76	12.78	11.42	16.77	7.45	1.08	2.64	
6	1.69	1.52	10.56	3.08	6.10	18.96	18.40	8.55	12.32	7.45	1.08	2.23	
7	1.52	1.52	5.17	3.08	5.47	55.87	12.32	7.45	19.53	7.45	0.95	1.86	
8	1.52	1.69	7.45	2.64	8.94	20.17	11.42	5.78	37.33	6.76	0.95	1.69	
9	1.52	1.86	6.76	2.23	21.90	13.72	27.04	4.88	30.52	5.47	0.95	36.54	
10	1.52	1.86	5.78	2.23	38.93	12.32	16.77	4.60	22.51	4.88	0.83	12.78	
11	1.86	2.04	8.55	2.04	17.30	14.21	11.87	3.80	16.77	4.60	0.83	8.55	
12	1.86	2.64	10.14	55.87	10.14	14.21	10.14	3.55	12.32	4.08	0.83	6.10	
13	1.69	8.94	7.81	34.99	7.45	8.18	7.45	3.31	9.73	3.55	0.83	4.60	
14	1.69	10.56	7.10	15.21	8.55	6.42	7.45	3.08	9.73	3.31	0.83	4.06	
15	1.69	7.10	6.42	10.56	31.25	8.18	75.86	2.85	7.45	3.08	0.83	3.31	
16	1.52	4.32	5.47	7.81	14.71	5.78	23.76	2.64	6.10	2.64	0.83	3.08	
17	1.86	10.14	4.06	6.42	13.72	5.17	16.24	2.43	4.88	2.64	0.83	2.64	
18	1.86	11.87	3.55	50.19	8.55	4.88	12.32	2.43	25.05	2.43	0.71	2.43	
19	1.52	9.29	3.55	34.99	6.76	4.60	9.29	46.58	28.41	2.23	2.04	2.43	
20	1.52	6.76	4.32	18.40	5.47	6.42	8.94	20.70	15.72	2.23	3.15	2.64	
21	1.69	5.78	3.55	11.87	5.17	4.88	7.45	10.99	10.99	2.23	1.69	2.23	
22	1.86	4.32	3.31	9.29	23.76	4.32	5.78	7.81	8.55	1.86	1.37	2.23	
23	1.69	3.80	3.08	7.10	17.30	23.71	4.88	6.10	6.76	1.86	1.22	2.23	
24	1.86	3.55	2.85	6.10	14.71	18.40	4.60	4.88	42.25	1.69	1.08	2.23	
25	1.86	3.08	2.64	5.17	69.22	12.78	4.06	5.17	38.13	1.69	0.95	2.04	
26	1.86	3.08	2.43	4.88	21.29	17.85	3.55	4.32	117.83	1.52	0.83	1.86	
27	1.52	26.37	2.23	4.32	14.21	23.13	3.55	3.80	44.82	1.52	0.83	1.86	
28	1.52	124.99	2.23	3.80	10.56	20.11	39.75	3.55	26.37	1.52	1.52	1.69	
29	1.52		6.76	3.55	8.18	20.11	37.33	3.08	21.90	1.37	4.32	1.52	
30	1.52		4.60	4.06	6.42	127.91	62.88	2.85	15.72	1.37	3.55	1.52	
31	1.69		4.06		5.78		51.12	7.10		1.37		1.52	
合計	52.07	265.36	229.62	324.89	430.14	523.08	614.23	269.49	917.09	128.54	39.77	130.63	3,924.91
平均	1.68	9.48	7.41	10.83	13.88	17.44	19.86	8.69	30.57	4.15	1.28	4.21	10.75
最大	4. 6 2.04	28. 6 157.38	2. 18 28.41	12. 18 177.55	25. 6 70.31	30. 18 132.37	28. 18 116.42	19. 18 74.74	19. 18 233.33	1. 18 12.78	1. 6 8.94	28. 18 46.58	9.19. 233.33
最小	20. 18 1.37	7. 6 1.52	27. 6 2.04	11. 2.04	1. 18 3.08	12. 6 4.06	27. 6 3.55	27. 6 2.23	17. 18 4.88	17. 6 1.22	18. 18 0.71	18. 6 1.52	11.18. 0.71
自年至年間年 年平均	—	—	—	—	—	—	—	—	—	—	—	—	—
自年至年間年 最大	—	—	—	—	—	—	—	—	—	—	—	—	—
自年至年間年 最小	—	—	—	—	—	—	—	—	—	—	—	—	—

記事

日流量決定はニの方法である。
最大最小は日流量の値を記した。
なお当年の最大は632.77、最小は0.71である。

昭29		最 大	豊 水	平 水	低 水	渇 水	最 小	年平均	年 総 量
流量	当 年	233.33	11.42	4.88	2.43	0.95	0.71	10.75	339.01 ×10⁶
	累 年	233.33	11.42	4.88	2.43	0.95	0.71	10.75	339.01 ×10⁶
流域百粁平方当り	当 年	205.22	10.04	4.29	2.14	0.85	0.62	9.45	298.02 ×10⁶
	累 年	205.22	10.04	4.29	2.14	0.85	0.62	9.45	298.02 ×10⁶

台帳整理番号、岐阜県、建、3

木曽川水系馬瀬川筋乙原流量観測所

昭和29年

河口より　　粁　流域面積274.60平方粁　岐阜県益田郡金山町大字東字乙原　　自 記

月	一 月	二 月	三 月	四 月	五 月	六 月	七 月	八 月	九 月	十 月	十一月	十二月	全 年
日													
1	1.51	1.49	42.13	2.56	1.51	1.57	116.86	43.15	284.03	26.24	1.52	1.54	
2	1.48	1.47	51.50	3.30	1.54	12.71	33.07	18.67	279.92	22.44	1.61	1.57	
3	1.67	1.51	19.60	3.09	5.33	21.48	12.71	13.25	68.93	16.82	1.46	1.81	
4	1.81	1.48	15.47	2.26	16.05	19.60	9.39	14.34	31.10	30.12	1.57	1.54	
5	1.52	1.49	5.64	2.26	12.05	11.22	6.99	12.06	15.47	18.67	1.67	1.67	
6	1.52	1.48	1.92	2.02	5.93	24.32	9.83	4.75	36.06	16.05	1.67	1.52	
7	1.52	1.47	2.72	2.02	6.64	99.38	3.97	2.26	39.07	10.28	1.67	1.50	
8	1.52	1.48	1.74	2.14	5.64	39.07	35.06	5.64	55.76	6.99	1.54	1.49	
9	1.54	1.48	1.74	2.02	57.92	29.14	3.50	3.97	33.07	4.21	1.54	37.06	
10	1.52	1.48	1.74	2.02	35.06	22.44	17.74	1.92	16.65	3.73	1.57	9.39	
11	1.54	1.49	2.14	1.92	5.64	37.05	16.82	2.14	16.65	3.09	1.57	2.56	
12	1.54	5.33	3.09	62.45	2.02	24.32	13.79	1.54	9.83	3.30	1.54	1.74	
13	1.52	9.39	1.67	49.39	2.90	16.05	15.47	1.54	22.44	3.30	1.57	1.61	
14	1.51	2.41	1.54	21.48	20.54	25.28	7.36	1.61	7.36	2.41	1.54	1.67	
15	1.51	1.54	1.74	14.34	61.18	12.71	135.10	1.61	3.97	2.26	1.61	2.90	
16	1.61	3.50	1.67	9.39	26.24	7.67	48.34	1.61	4.47	2.41	1.61	1.81	
17	1.50	5.03	1.67	10.75	14.34	2.90	27.21	1.57	1.74	1.74	1.51	1.67	
18	1.50	4.47	1.74	78.02	13.25	2.72	25.28	2.26	41.11	1.67	1.67	1.81	
19	1.54	2.72	1.57	35.06	3.09	3.30	16.65	38.06	56.84	1.67	2.14	1.81	
20	1.48	1.67	1.54	10.28	1.74	2.90	16.82	11.22	16.82	1.67	1.81	1.61	
21	1.49	1.54	1.53	4.47	6.30	7.74	14.34	3.50	10.28	1.81	1.74	1.57	
22	1.50	1.52	1.54	4.47	60.09	2.72	7.67	2.26	2.90	2.02	1.81	1.61	
23	1.50	1.51	1.54	1.61	22.44	42.13	3.50	1.74	4.75	2.14	1.92	1.61	
24	1.50	1.51	1.52	1.54	114.32	29.14	1.74	1.81	9.83	1.92	1.61	1.52	
25	1.50	1.51	1.53	1.50	21.48	23.37	1.81	1.67	32.08	1.81	1.67	1.81	
26	1.50	1.52	1.53	1.51	17.74	31.10	1.81	1.81	41.11	2.02	1.74	1.52	
27	1.48	1.53	1.53	1.54	5.33	26.24	1.74	1.67	70.06	1.61	2.14	1.52	
28	1.49	175.39	6.30	1.50	6.30	15.47	57.92	1.57	57.92	1.54	10.75	1.52	
29	1.51		8.95	1.51	2.02	53.62	228.15	1.54	53.62	1.61	2.90	1.52	
30	1.50		2.26	1.51	1.61	326.18	116.86	14.90	36.06	1.53	1.74	1.57	
31	1.50		2.56		1.67		79.18	2.14		1.67		1.53	
合計	47.33	238.41	193.37	342.93	557.92	973.55	1,086.68	217.78	1,359.90	198.75	60.41	95.58	5,372.61
平均	1.52	8.51	6.23	11.43	17.99	32.45	35.05	7.02	45.33	6.41	2.01	3.08	14.72
最大	3. 13 2.26	28. 6 299.57	2. 12 71.63	12. 18 197.37	24. 15 155.48	30. 10 491.26	29. 15 463.92	19. 13 93.43	1. 588.64	2. 14 43.15	28. 18 34.60	9. 8 71.63	9. 1. 588.64
最小	21. 6 1.25	2. 18 1.44	28. 7 1.52	28. 7 1.49	12. 22 1.25	1. 10 1.54	24. 7 1.74	29. 6 1.50	7. 12 1.57	30. 20 1.53	17. 8 1.51	8. 1.49	1.21. 1.25
自年至年間年 年平均	2.72	4.18	7.12	11.55	8.41	17.98	24.77	8.61	16.44	5.35	3.32	3.87	9.51
自年至年間年 最大	25. 1.31 120.67	29. 2.28 299.57	27. 3.19 191.37	29. 4.12 197.37	29. 5.24 155.48	29. 6.30 491.26	29. 7.29 463.92	38. 8.13 139.38	29. 9.10 588.64	23.10. 7 83.97	29.11.28 34.06	29.12. 9 71.63	29. 9. 1 588.64
自年至年間年 最小	28. 1. 5 0.41	18. 2. 1 0.00	25. 3.15 0.38	28. 9.27 0.59	23. 5.31 0.38	23. 6. 2 0.25	23. 7.11 0.25	24. 8.15 0.57	19. 9.12 0.45	28.10.29 0.26	28.11. 1 0.33	26.12. 8 0.00	18. 2. 1 0.00

記事

日流量決定はロの方法である。

昭18～29		最 大	豊 水	平 水	低 水	渇 水	最 小	年平均	年 総 量
流量	当 年	588.64	12.71	2.14	1.57	1.49	1.25	14.72	464.21 ×10⁶
	累 年	588.64	6.73	2.32	1.37	0.65	0.00	9.51	299.91 ×10⁶
流域百粁平方当り	当 年	214.32	4.62	0.77	0.57	0.54	0.46	5.36	169.03 ×10⁶
	累 年	124.42	2.45	0.84	0.50	0.24	0.15	3.36	105.96 ×10⁶

帳整理番号、岐阜県、建、5

木曽川水系馬瀬川筋金山流量観測所

昭和29年

飛弾川合流点より2.50粁　流域面積465.00平方粁　岐阜県益田郡金山町大字奥金山　　自記

月	一月	二月	三月	四月	五月	六月	七月	八月	九月	十月	十一月	十二月	全年
日													
1	2.16	2.06	46.06	3.21	2.42	3.33	欠測	20.63	439.03	14.89	2.57	2.74	
2	2.06	2.16	69.75	3.27	2.31	5.05	〃	29.39	788.70	12.02	2.57	3.98	
3	2.80	2.20	39.70	3.21	2.63	20.63	〃	8.88	136.26	23.38	2.57	3.33	
4	2.80	2.20	20.63	3.27	9.45	12.02	〃	4.25	43.48	23.38	2.57	2.80	
5	3.33	2.20	8.88	3.27	3.53	6.20	〃	3.93	26.30	100.25	2.57	2.69	
6	2.16	2.31	4.68	3.27	4.25	18.89	〃	3.71	21.53	9.46	2.57	3.27	
7	2.16	2.31	5.27	3.27	4.25	103.23	〃	3.39	43.48	9.46	2.57	3.39	
8	2.16	2.36	4.25	3.27	3.84	42.20	〃	2.74	60.31	5.05	2.57	2.97	
9	2.20	2.36	4.11	3.21	14.89	17.23	〃	2.52	56.84	4.53	2.57	76.43	
10	2.16	2.36	3.71	3.15	87.78	12.71	〃	2.47	42.20	4.11	2.57	10.08	
11	2.20	2.42	4.39	3.27	12.02	19.75	〃	2.47	24.33	3.78	2.52	4.90	
12	2.20	2.47	6.70	112.33	4.61	13.42	〃	2.47	11.36	3.03	2.47	4.25	
13	2.16	2.74	4.25	94.47	4.11	4.75	〃	2.47	8.88	2.85	2.36	3.58	
14	2.20	10.70	4.42	38.47	3.65	4.83	〃	2.47	27.31	2.63	2.26	3.52	
15	2.16	4.53	4.25	17.72	90.71	4.97	〃	2.47	17.23	2.42	2.16	3.27	
16	2.20	3.78	4.04	8.88	25.31	4.18	〃	2.47	12.02	2.63	2.16	2.97	
17	2.11	3.09	2.80	3.65	12.02	3.03	〃	2.47	4.97	2.91	2.16	2.69	
18	2.26	4.97	2.20	177.79	5.73	3.03	〃	2.47	71.39	2.69	2.16	2.63	
19	2.20	9.46	2.26	155.12	4.04	2.85	〃	43.48	90.71	2.69	2.16	2.74	
20	2.26	4.75	2.31	26.30	3.65	3.33	〃	45.43	26.30	2.91	3.27	2.74	
21	2.20	3.91	2.26	18.89	3.33	2.57	〃	9.46	14.89	2.91	2.36	2.57	
22	2.36	2.97	2.16	10.08	131.74	2.74	〃	3.33	8.88	2.91	2.36	2.47	
23	2.36	2.74	2.11	4.32	63.38	46.09	〃	3.58	4.97	2.80	2.36	2.57	
24	2.20	2.57	2.16	3.33	20.63	25.31	〃	3.09	37.27	2.85	2.36	2.57	
25	2.47	2.52	2.20	3.15	131.74	9.46	〃	3.03	21.53	2.85	2.26	2.47	
26	2.36	2.97	2.16	3.03	32.66	8.88	〃	2.63	391.28	2.91	2.26	2.47	
27	2.26	37.27	2.11	2.85	21.52	20.63	〃	2.57	120.76	2.80	2.16	2.47	
28	2.31	418.80	2.26	2.63	7.22	26.30	〃	2.57	50.15	2.69	3.71	2.47	
29	2.26		3.09	2.47	4.61	14.89	〃	2.57	38.47	2.57	4.61	2.47	
30	2.20		1.32	2.42	3.78	372.20	〃	2.57	32.66	2.52	3.15	2.47	
31	2.26		1.28		3.46		〃	5.05		2.52		2.47	
合計	71.18	545.18	267.77	723.57	725.34	839.70	—	231.08	2,673.49	265.40	76.97	172.44	—
平均	2.30	19.47	8.64	24.12	23.40	27.99	—	7.45	89.12	8.56	2.56	5.56	—
最大	5. 6 3.33	28. 6 816.36	83.87	18. 18 608.49	25. 6 193.77	30. 6 472.39	—	20. 6 50.15	1. 18 1,359.79	5. 18 221.91	28. 6 4.90	9. 76.43	—
最小	2. 6 1.97	2. 18 1.97	31. 1.23	30. 2.42	2. 6 2.26	21. 6 2.47	—	15. 6 2.47	17. 6 4.90	16. 6 2.26	19. 6 2.16	1. 18 2.16	—
自27年至29年間2年 年平均	6.99	1.20	29.27	17.98	15.23	93.21	134.15	48.13	94.33	8.76	2.18	1.74	37.76
自27年至29年間2年 最大	27. 1. 1 88.82	29. 2.28 816.36	27. 3.19 398.37	29. 4.18 608.49	29. 5.25 193.77	28. 6. 7 761.34	28. 7.22 832.36	28. 8.15 717.35	29. 9. 1 1,359.79	29.10. 5 221.91	26.11.16 124.61	26.12.27 114.83	29. 9. 1 1,359.79
自27年至29年間2年 最小	28. 1.29 0.70	28. 2.13 0.43	27. 3. 6 0.84	28. 4.15 1.24	28. 5.21 1.42	29. 6.21 2.47	27. 7.26 4.10	27. 8.27 1.74	27. 9.14 1.95	27.10.13 1.48	27.11.23 0.92	27.12. 3 0.64	27. 2.13 0.43

記事

日流量決定はニの方法である。
本年 7月欠測の為累計に入れない。

昭27～28		最大	豊水	平水	低水	渇水	最小	年平均	年総量
流量	当年	—	—	—	—	—	—	—	—
	累年	1,359.79	28.15	5.19	1.62	0.66	0.43	37.76	1,190.80 ×10⁶
流域平均百粁平方粁当り	当年	—	—	—	—	—	—	—	—
	累年	294.43	6.05	1.12	0.35	0.14	0.09	8.12	250.00 ×10⁶

台帳整理番号、岐阜県、建、2

木曽川水系赤川筋三川流量観測所

昭和29年

河口より　　粁　流域面積111.20平方粁　岐阜県加茂郡蘇原村大字三川　　自記

月	一月	二月	三月	四月	五月	六月	七月	八月	九月	十月	十一月	十二月	全年
日													
1	0.90	1.27	16.29	2.53	2.35	3.67	26.69	12.00	29.17	9.08	1.07	2.53	
2	0.90	1.27	22.03	2.35	2.19	14.55	13.25	6.45	33.81	7.66	0.98	3.89	
3	1.63	1.33	11.22	2.19	4.34	12.00	8.65	5.34	13.25	5.60	0.90	4.34	
4	1.27	1.50	8.32	1.89	5.34	6.74	6.45	4.83	7.66	5.08	0.90	3.07	
5	1.63	1.50	8.65	1.76	3.89	4.34	16.39	3.93	6.16	3.51	0.90	2.53	
6	1.27	1.38	6.45	2.19	3.07	22.60	16.39	4.58	13.25	5.08	0.90	2.19	
7	1.17	1.50	5.03	2.35	6.45	24.89	8.65	3.07	10.07	4.34	0.90	1.89	
8	0.98	1.38	3.93	1.89	6.16	10.82	14.55	2.19	10.44	6.45	0.98	4.34	
9	0.93	1.38	3.51	1.63	14.11	7.35	24.89	1.89	7.66	5.08	0.90	14.55	
10	1.27	1.38	2.88	1.38	15.00	9.71	21.49	1.63	6.45	3.89	0.90	5.88	
11	1.17	1.50	4.58	1.27	7.94	9.35	13.67	1.38	5.08	2.88	0.98	3.93	
12	0.98	14.55	5.88	20.42	4.83	6.74	16.87	1.27	3.89	2.19	0.90	3.07	
13	1.27	12.41	4.58	13.67	3.83	4.58	11.60	2.19	3.51	1.89	0.90	2.53	
14	1.63	5.34	3.67	6.74	11.22	4.58	10.07	3.35	3.26	1.63	0.90	2.35	
15	1.50	4.34	2.88	5.08	24.89	4.58	17.36	1.50	3.07	1.38	0.90	2.09	
16	1.38	6.45	2.69	3.89	10.44	2.88	15.93	1.50	2.69	1.17	0.90	1.76	
17	1.89	12.00	2.53	2.88	7.04	3.51	12.41	1.07	4.58	1.27	0.82	1.63	
18	1.76	8.32	2.19	33.81	4.83	4.83	11.22	10.82	12.41	2.53	0.75	1.50	
19	1.89	5.34	2.19	18.35	3.89	3.93	10.07	64.04	11.60	2.09	3.07	1.50	
20	1.50	3.93	1.89	9.71	3.51	4.83	7.66	14.55	5.88	2.09	3.28	2.69	
21	1.50	3.26	1.89	5.83	5.88	4.58	5.88	6.45	3.89	1.63	1.89	2.09	
22	2.19	2.35	1.76	4.34	22.03	3.67	4.34	4.34	3.89	1.50	1.38	1.89	
23	1.89	2.35	1.76	3.51	12.03	33.81	3.67	3.26	6.45	1.38	1.27	1.76	
24	1.76	2.09	1.63	2.88	16.87	14.11	2.88	3.93	11.60	1.27	0.98	1.89	
25	1.63	1.89	1.38	2.88	21.49	8.65	2.53	6.16	9.71	1.27	0.98	1.50	
26	1.89	1.76	1.38	2.69	10.44	18.35	2.69	5.08	29.17	1.50	1.07	1.27	
27	2.09	5.88	1.38	2.88	7.04	22.60	2.88	3.67	36.61	1.50	0.93	1.27	
28	1.50	50.25	4.83	2.53	5.03	15.93	3.26	2.35	28.54	1.50	12.41	1.17	
29	1.63		7.66	2.19	3.89	13.67	24.31	1.76	18.86	1.38	7.04	1.17	
30	1.50		3.93	2.88	3.26	66.27	38.79	1.17	11.60	1.27	3.26	1.07	
31	1.38		3.07		3.93		25.48	1.27		1.17		1.07	
合計	45.93	157.95	152.26	168.64	257.46	368.12	400.97	185.02	354.21	90.26	53.97	84.41	2,320.20
平均	1.48	5.64	4.91	5.62	8.31	12.27	12.93	6.00	11.81	2.91	1.80	2.72	6.36
最大	22. 16 2.83	28. 6 89.93	2. 9 28.54	18. 16 76.95	15. 6 39.05	23. 33.81	30. 17 70.84	19. 9 80.50	26. 67.01	1. 9.35	28. 16 27.30	9. 6 21.49	2.28. 6 89.93
最小	1. 16 0.82	10. 14 1.07	28. 7 1.27	11. 15 1.27	2. 8 1.83	16 .26 1.50	26. 6 2.35	18. 6 0.90	17. 6 2.35	17. 1.07	18. 6 0.75	31. 18 1.07	11.18. 6 0.75
自14年至29年間16年 年平均	3.68	3.36	6.06	6.13	5.96	10.06	10.90	9.40	9.81	4.93	3.79	3.35	6.45
自14年至29年間16年 最大	14. 1.21 65.40	29. 2.28 89.93	25. 3. 7 82.85	29. 4.18 76.95	20. 5. 2 56.85	15. 6.11 133.45	27. 7.11 135.46	17. 8.31 103.64	17. 9.21 115.26	23.10. 7 37.29	16.11.28 48.10	28.12.26 21.63	27. 7.11 135.46
自14年至29年間16年 最小	15. 1.25 0.56	15. 2. 3 0.60	15. 3.25 0.56	22. 4.27 1.00	16. 5. 2 0.63	15. 6.14 0.54	26. 7.15 0.85	27. 8.26 0.33	15. 9.30 0.56	15.10. 1 0.54	16.11.11 0.22	28.12.31 0.70	16.11.11 0.22

記事

日流量決定はロの方法である。
最大、最小欄は日流量の値を記した。
なお当年の最大は149.12、最小は0.75である。

昭14～29		最大	豊水	平水	低水	渇水	最小	年平均	年総量
流量	当年	89.93	7.04	3.51	2.76	1.07	0.75	6.36	200.57 ×10⁶
	累年	135.45	6.69	3.62	2.24	1.13	0.22	6.45	203.41 ×10⁶
流域平均百粁平方粁当り	当年	80.00	6.33	3.15	2.48	0.96	0.67	5.72	180.39 ×10⁶
	累年	121.80	6.01	3.25	2.01	1.02	0.19	5.81	183.22 ×10⁶

台帳整理番号、岐阜県、建

木曽川水系飛騨川筋白川口流量観測所

昭和29年

河口より　　粁　流域面積2,020.00平方粁　岐阜県加茂郡白川町大字河岐　　自　記

月	一月	二月	三月	四月	五月	六月	七月	八月	九月	十月	十一月	十二月	全年
日													
1	70.80	欠測	欠測	110.78	66.34	84.70	598.38	391.54	515.19	146.75	欠測	欠測	
2	70.80	〃	〃	101.71	62.10	148.89	318.51	250.22	885.30	1,202.28	〃	〃	
3	72.06	〃	〃	93.01	110.78	171.19	197.52	185.32	535.41	89.64	〃	〃	
4	70.80	〃	〃	89.64	151.05	108.95	157.62	151.05	283.82	130.15	〃	〃	
5	70.80	〃	〃	93.01	130.15	79.90	180.55	146.75	146.75	107.12	〃	〃	
6	74.61	〃	〃	101.71	110.78	229.90	197.52	120.28	84.75	107.12	〃	〃	
7	33.74	〃	〃	欠測	110.78	478.12	151.52	101.71	130.15	110.78	〃	〃	
8	41.01	〃	〃	〃	110.78	223.09	140.40	93.01	146.75	89.64	〃	〃	
9	41.97	〃	〃	〃	273.04	162.08	210.11	84.70	273.04	98.19	〃	〃	
10	40.06	〃	〃	〃	309.14	151.05	217.85	81.48	223.09	84.70	〃	〃	
11	75.81	〃	〃	〃	185.32	146.75	162.08	73.72	185.32	84.70	〃	〃	
12	欠測	108.68	〃	〃	146.75	118.35	168.89	76.80	162.08	81.48	〃	〃	
13	〃	126.43	〃	374.28	120.28	94.72	210.11	73.72	146.75	89.64	〃	〃	
14	〃	95.16	〃	409.18	217.85	116.44	302.96	76.80	157.62	89.64	〃	〃	
15	〃	86.64	〃	185.32	287.81	107.12	642.31	76.80	101.71	81.48	〃	〃	
16	〃	81.18	〃	162.08	168.89	81.48	340.93	76.80	69.24	73.72	〃	〃	
17	〃	113.39	〃	98.19	140.40	73.72	210.11	76.80	76.80	73.72	〃	〃	
18	〃	108.68	〃	347.75	130.15	75.24	151.05	146.75	278.90	69.24	〃	〃	
19	〃	89.44	〃	374.28	107.12	66.34	120.28	302.96	244.67	69.24	〃	〃	
20	〃	86.64	〃	197.52	81.48	72.21	116.44	302.96	151.05	76.80	〃	〃	
21	〃	88.03	〃	162.08	98.19	83.08	116.44	130.15	93.01	76.80	〃	〃	
22	〃	79.85	〃	124.18	244.67	73.72	101.71	89.64	81.48	73.72	〃	〃	
23	〃	77.21	〃	81.48	250.22	205.03	89.64	84.48	173.57	84.70	〃	〃	
24	〃	73.33	〃	62.10	438.23	244.67	76.80	89.64	210.11	84.70	〃	〃	
25	〃	74.61	〃	73.72	556.01	197.52	73.72	76.80	402.08	84.70	〃	〃	
26	〃	88.03	〃	73.72	264.36	212.68	73.72	76.80	664.86	84.70	〃	〃	
27	〃	828.50	〃	81.48	168.89	275.96	73.72	76.80	340.93	欠測	〃	〃	
28	〃	欠測	〃	76.80	136.26	258.66	210.11	76.80	324.84	〃	〃	〃	
29	〃		〃	62.10	120.28	309.14	244.67	76.80	273.04	〃	〃	〃	
30	〃		〃	69.24	101.71	577.00	808.32	76.80	185.30	〃	〃	〃	
31	〃		〃		93.01		734.84	180.55		〃		〃	
合計	—	—	—	—	5,492.82	5,227.70	7,398.83	3,925.43	7,551.55	—	—	—	
平均	—	—	—	—	177.19	174.26	238.67	126.63	251.72	—	—	—	
最大	—	—	—	—	25. 556.01	30. 577.00	30. 808.32	1. 391.54	2. 885.30	—	—	—	
最小	—	—	—	—	2. 62.10	19. 66.34	25. 73.72	13. 73.72	16. 69.24	—	—	—	
自28年至29年間2年 年平均	—	—	—	—	147.06	270.56	374.17	182.74	313.60	—	—	—	
自28年至29年間2年 最大	—	—	—	—	29. 5.25 556.01	28. 6.30 1,093.12	28. 7.22 1,447.92	28. 8.14 788.11	28. 9.15 1,235.34	—	—	—	
自28年至29年間2年 最小	—	—	—	—	28. 5.21 47.96	29. 6.19 66.34	29. 7.25 73.72	29. 8.13 73.72	29. 9.16 69.24	—	—	—	

記事		最大	豊水	平水	低水	渇水	最小	年平均	年総量
日流量決定は口の方法である。 最大最小欄は日流量の値を記した。	流量 当年	—	—	—	—	—	—	—	—
	流量 累年	—	—	—	—	—	—	—	—
	流域平方粁当百粁 当年	—	—	—	—	—	—	—	—
	流域平方粁当百粁 累年	—	—	—	—	—	—	—	—

台帳整理番号、岐阜県、県 3

揖斐川水系揖斐川筋東杉原流量観測所

昭和29年

薮川合流点より41.00粁　流域面積263.00平方粁　岐阜県揖斐郡藤橋村大字東杉原字尾蔵　　自　記

月	一月	二月	三月	四月	五月	六月	七月	八月	九月	十月	十一月	十二月	全年
日													
1	18.75	22.67	95.90	28.50	13.15	17.06	81.02	23.01	28.42	29.91	8.17	11.13	
2	17.65	10.43	95.90	31.26	13.15	38.12	51.64	19.46	36.74	25.80	7.91	13.85	
3	19.88	10.16	70.36	28.50	22.01	41.17	39.77	16.99	21.64	30.99	7.38	13.85	
4	19.12	10.16	60.52	25.91	32.40	29.21	32.72	15.44	17.79	32.08	7.38	11.46	
5	19.12	9.90	51.51	27.44	28.18	24.76	64.31	14.34	16.21	25.31	7.13	10.19	
6	19.88	9.68	39.26	37.96	22.01	79.36	52.35	13.62	16.59	25.31	6.87	9.89	
7	19.12	9.38	30.13	34.80	34.07	127.13	48.19	12.93	27.91	24.82	6.39	9.30	
8	18.03	9.38	25.42	29.58	29.73	72.51	40.38	11.92	57.43	22.00	6.39	18.51	
9	18.75	9.14	22.26	25.91	63.61	51.06	56.68	10.95	43.55	20.66	6.15	32.08	
10	39.26	8.89	20.66	23.96	78.48	46.30	39.14	10.04	36.15	18.51	6.15	22.46	
11	44.06	9.68	20.66	22.67	41.80	43.69	32.17	9.45	28.94	16.49	5.92	22.93	
12	29.03	22.67	23.96	57.97	30.26	37.52	27.91	12.25	23.95	19.78	5.70	19.78	
13	23.96	25.42	24.44	48.44	23.36	30.78	25.40	11.92	22.55	22.46	5.47	18.93	
14	22.26	17.29	21.45	47.70	56.05	36.94	28.94	9.45	57.43	18.10	5.47	17.69	
15	21.05	16.59	21.05	41.96	70.85	42.42	25.40	8.88	58.92	15.71	5.26	18.93	
16	19.50	17.65	19.05	34.20	40.55	36.35	21.64	8.60	42.91	14.58	5.26	16.49	
17	20.66	23.08	18.38	31.26	30.78	29.73	19.88	8.33	37.34	13.85	5.26	16.09	
18	20.27	24.92	18.38	56.79	25.71	26.20	19.46	42.27	128.68	13.50	5.05	15.71	
19	18.75	21.05	21.05	53.88	23.36	30.26	18.20	124.65	99.41	12.46	9.30	34.90	
20	18.05	19.50	29.58	39.94	21.13	38.12	17.79	74.95	60.30	11.79	11.79	38.46	
21	18.38	18.75	26.42	32.40	21.13	35.78	18.20	42.91	44.10	10.82	8.73	31.53	
22	18.75	16.24	23.50	26.68	32.40	30.26	15.44	31.61	33.76	10.19	7.13	32.08	
23	18.03	12.70	22.67	23.82	22.91	72.51	13.97	25.40	28.33	10.51	5.70	36.90	
24	15.90	14.90	22.67	20.71	41.69	75.04	13.27	22.09	24.82	9.30	5.26	29.91	
25	14.25	18.03	22.26	22.28	65.98	52.46	12.58	19.88	24.82	8.73	5.92	25.80	
26	13.00	31.26	26.42	17.83	38.12	53.88	12.58	18.20	70.60	9.30	5.70	22.93	
27	12.11	84.12	34.80	15.93	29.21	55.33	12.58	16.21	53.65	9.01	6.87	20.22	
28	12.70	173.51	47.70	16.68	24.76	46.96	12.58	14.70	50.83	8.45	31.53	17.69	
29	30.13		47.70	14.15	22.01	46.30	15.07	13.62	44.75	8.45	22.00	15.71	
30	23.50		31.26	11.88	19.86	130.21	36.15	13.27	35.48	8.17	14.22	14.58	
31	15.90		26.92		18.63		32.72	23.48		8.73		13.14	
計合	639.80	677.15	1,062.24	928.99	1,037.32	1,477.42	938.13	700.82	1,274.00	515.77	247.46	631.12	10,130.22
平均	20.64	24.18	34.27	30.97	33.46	49.25	30.26	22.61	42.47	16.64	8.25	20.36	27.75
最大	29. 15 64.00	28. 5 238.20	1. 136.29	12. 13 132.66	9. 23 122.71	30. 6 244.86	5. 23 116.02	19. 4 173.81	18. 14 275.46	3. 22 39.67	28. 11 64.16	19. 22 61.83	9. 18 275.46
最小	31. 17 10.97	10.7. 8.65	17. 16.94	30. 11.27	1. 12.19	1. 14.50	25. 12.58	17. 8.33	1. 5 15.07	30. 7.91	26. 4.84	8. 9.01	11. 26 4.84
自26年至29年間4年 年平均	17.47	14.27	39.09	41.97	31.79	48.42	56,37	20.72	32.73	15.04	9.62	19.20	28.98
自26年至29年間4年 最大	27. 1. 1 81.70	29. 2.28 238.20	28. 3.12 189.33	27. 4. 9 166.00	28. 5.24 171.38	28. 6. 7 315.35	28. 7.19 373.00	29. 8.19 173.81	28. 9.25 853.31	29.10. 3 39.67	29.11.28 64.16	26.12.27 79.50	28. 9.25 853.31
自26年至29年間4年 最小	28. 1. 9 8.68	27. 2.24 6.86	27. 3. 6 10.20	29. 4.30 11.27	26. 5.27 11.70	26. 6.28 10.70	26. 7.31 10.20	26. 8.28 4.81	26 9.24 4.19	26.10.11 4.19	29.11.26 4.84	29.12. 8 9.01	26. 9.24 4.19

記事		昭26～29	最大	豊水	平水	低水	渇水	最小	年平均	年総量
流量決定は口、の方法である。	流量 当年		275.46	32.40	22.01	14.34	5.92	4.84	27.75	875.20 ×10⁶
	流量 累年		853.31	32.91	20.37	12.61	6.86	4.19	28.89	911.00 ×10⁶
	流域平方粁当百粁 当年		104.73	12.31	8.36	5.45	2.25	1.84	10.55	332.70 ×10⁶
	流域平方粁当百粁 累年		324.45	12.51	7.74	4.79	2.60	1.59	10.98	346.00 ×10⁶

台帳整理番号、岐阜県、建 8　　揖斐川水系揖斐川筋鷲田流量観測所　　昭和29年

河口より43.50粁　流域面積1,195.80平方粁　岐阜県大垣市新開町　　普通

月	一月	二月	三月	四月	五月	六月	七月	八月	九月	十月	十一月	十二月	全年
日													
1	19.24	16.64	173.64	32.76	22.61	36.85	308.09	61.31	47.03	83.27	14.03	21.71	
2	16.64	15.41	137.34	30.93	26.59	148.97	184.48	43.76	115.49	69.16	13.32	12.97	
3	18.57	16.02	128.01	28.29	33.69	156.98	129.85	32.76	51.58	57.56	12.63	17.86	
4	19.24	14.23	119.00	24.95	41.64	141.16	100.35	26.59	38.56	84.78	12.63	15.89	
5	22.03	12.54	117.24	23.35	37.56	123.36	156.98	22.15	31.84	63.88	12.63	14.76	
6	22.75	9.97	90.85	34.64	29.16	209.41	221.38	19.10	35.60	52.75	11.95	13.32	
7	21.31	9.02	30.93	48.15	42.69	452.81	113.76	16.67	56.34	56.34	11.62	12.63	
8	19.92	9.49	11.62	42.69	55.13	211.84	103.63	14.76	167.30	48.15	11.30	11.95	
9	29.82	10.96	21.26	33.69	122.56	141.16	95.54	13.32	367.60	44.83	10.98	20.82	
10	22.75	13.03	52.75	22.89	202.51	111.00	86.28	12.63	163.13	41.64	10.66	23.85	
11	61.49	16.64	55.13	27.43	105.28	115.49	74.66	12.29	110.33	38.56	10.04	21.71	
12	35.07	24.24	63.88	34.64	77.48	106.56	67.82	11.62	77.48	35.60	10.04	21.26	
13	34.17	71.41	50.42	19.10	63.88	108.63	61.31	11.62	62.59	32.76	9.74	21.71	
14	23.49	55.62	45.93	22.15	77.48	113.76	62.59	10.98	332.26	30.04	9.15	20.82	
15	21.31	41.72	41.64	34.64	161.07	128.01	100.35	8.58	145.04	27.43	8.86	21.26	
16	19.92	30.67	40.60	41.64	133.56	105.28	74.66	6.23	97.13	22.61	8.30	21.26	
17	19.92	33.27	37.56	45.93	93.13	84.78	55.13	4.26	112.04	23.35	8.30	20.82	
18	22.75	40.74	38.56	218.80	78.94	69.16	44.83	10.93	679.09	24.95	8.02	21.71	
19	22.03	52.24	37.56	167.30	61.31	61.31	44.83	173.64	402.56	23.35	7.75	21.26	
20	22.03	44.75	37.56	122.56	45.93	70.51	43.76	211.84	236.08	22.15	11.62	28.29	
21	25.00	38.80	39.57	76.06	43.76	69.16	34.64	209.49	156.98	21.26	12.63	39.57	
22	24.24	35.07	36.58	38.56	53.93	66.49	29.16	71.88	101.98	20.82	11.95	32.76	
23	23.49	31.53	34.64	63.88	57.56	216.58	25.76	50.42	83.27	20.25	10.98	30.93	
24	22.03	28.99	24.95	51.58	61.31	163.13	21.26	41.64	71.38	19.53	9.74	32.56	
25	21.31	30.67	27.43	37.56	207.15	126.18	19.95	27.43	66.49	18.68	8.58	36.58	
26	18.57	31.53	30.93	30.93	112.04	154.96	22.61	24.95	256.42	19.58	8.86	30.04	
27	17.91	102.94	34.64	29.16	76.06	161.07	29.16	22.15	184.48	17.86	7.75	23.35	
28	16.64	415.67	41.64	26.59	60.05	122.56	45.93	24.14	139.23	17.06	26.70	20.82	
29	16.02		49.28	24.95	47.03	133.56	71.88	22.15	133.56	16.27	31.84	19.95	
30	16.02		36.58	24.95	37.56	645.73	89.31	22.61	108.63	15.89	35.60	19.10	
31	16.64		34.64		30.04		90.85	26.59		14.76		19.68	
合計	712.32	1,253.81	1,722.36	1,460.75	2,298.69	4,556.18	2,610.79	1,268.54	4,631.99	2,085.12	378.20	690.20	22,668.95
平均	22.98	44.78	55.56	48.69	74.15	151.87	85.22	40.92	154.40	35.01	12.61	22.26	62.11
最大	11. 61.49	28. 415.67	1. 173.64	18. 218.83	25. 207.15	30. 645.73	1. 308.09	20. 211.84	18. 679.09	4. 64.78	30. 35.60	21. 39.57	9. 18 679.09
最小	29. 16.02	7. 9.02	8. 11.62	13. 19.10	1. 22.61	1. 36.08	25. 19.95	17. 4.26	5. 31.84	31. 14.76	27. 7.75	8. 11.95	8. 17 4.26
自13年至28年間17年 年平均	—	—	—	—	—	—	—	—	—	—	—	—	—
自13年至28年間17年 最大	25. 1.31 602.95	25. 2.10 453.01	14. 3.12 1,020.00	21. 4.25 603.83	23. 5. 4 625.50	29. 6.30 645.73	13. 7. 5 1,275.00	13. 8.3 875.00	20. 9.18 1.728.16	20.10.11 1,474.24	14.11. 5 583.00	21.12. 7 382.65	20. 9.18 1,728.16
自13年至28年間17年 最小	13. 1.16 12.00	29. 2. 7 9.02	29.3. 8 11.62	29. 4.13 19.10	23. 5.31 12.51	13. 6. 8 2.60	19. 7.19 0.57	29. 8.17 4.26	22. 9. 5 5.31	22.10.11 10.76	29.11.27 7.75	22.12.10 9.34	19. 7.19 0.57

記事：日流量の決定は＝、の方法である。
最大最小欄は日流量の値を記した。
なお当年の
最大は721.09
最小は　8.17である。

昭 29		最大	豊水	平水	低水	渇水	最小	年平均	年総量
流量	当年	679.09	69.16	34.64	21.62	8.86	4.26	62.11	1.958.70 ×10⁶
	累年	—	—	—	—	—	—	—	—
流域平方粁当り百粁	当年	56.69	5.78	2.90	1.81	0.74	0.36	5.20	163.99 ×10⁶
	累年	—	—	—	—	—	—	—	—

台帳整理番号、岐阜県、建 9　　揖斐川水系揖斐川筋大巻流量観測所　　昭和29年

河口より27.00粁　流域面積1,605.00平方粁　岐阜県養老郡池辺村大字大巻　　自記

月	一月	二月	三月	四月	五月	六月	七月	八月	九月	十月	十一月	十二月	全年
日													
1	40.38	44.55	304.78	65.49	71.76	74.51	845.73	187.16	124.82	217.59	33.51	52.01	
2	37.35	50.02	267.01	66.76	66.23	242.54	424.08	109.62	215.38	171.37	35.68	55.76	
3	45.62	53.43	233.94	65.49	65.00	354.64	266.29	93.74	144.57	169.39	25.24	50.77	
4	54.59	55.74	176.15	71.92	84.62	198.09	187.61	89.11	104.72	193.86	23.27	35.68	
5	58.12	56.92	176.15	66.76	78.78	135.41	286.02	53.25	86.61	165.45	26.24	49.55	
6	52.28	53.43	133.13	77.27	71.76	327.44	505.99	43.60	86.11	144.57	30.15	50.77	
7	60.53	51.14	105.01	92.85	95.24	1,082.73	298.68	42.43	137.22	155.78	33.51	48.34	
8	48.90	51.14	100.36	87.03	111.27	546.51	217.59	32.44	263.87	140.85	35.68	98.36	
9	48.90	45.62	88.47	77.27	151.99	316.84	283.52	27.25	536.21	139.03	36.78	195.97	
10	55.74	41.41	80.01	65.49	421.07	237.91	244.87	27.25	388.86	135.41	28.27	135.41	
11	68.02	44.55	81.38	59.32	206.65	224.27	173.36	34.59	231.10	131.84	25.24	93.74	
12	70.61	65.49	87.03	198.74	139.03	175.37	177.38	49.55	171.37	126.56	23.27	90.63	
13	58.12	44.55	75.91	286.85	106.35	144.57	153.06	41.28	338.20	121.37	18.54	78.78	
14	58.12	97.32	81.38	156.74	104.72	187.61	131.84	41.28	311.60	95.24	18.54	75.92	
15	47.80	74.57	75.91	127.93	433.17	249.56	231.10	48.34	489.65	84.62	25.24	65.00	
16	44.55	69.31	59.02	114.57	276.07	179.41	242.54	29.30	343.63	75.92	20.41	63.55	
17	48.90	82.78	61.75	111.34	185.54	148.23	231.10	27.25	202.35	67.58	22.31	59.61	
18	51.14	111.34	56.92	297.04	150.11	135.41	124.82	57.04	747.41	63.55	15.82	52.01	
19	51.14	95.82	52.28	423.48	128.31	137.22	114.60	539.63	1,229.59	57.04	20.41	54.50	
20	53.43	80.01	78.63	250.20	113.03	195.97	114.60	492.89	589.86	58.02	44.77	59.61	
21	60.53	70.61	85.60	182.19	98.36	155.78	103.13	219.80	360.20	59.61	30.15	73.10	
22	51.14	60.53	69.31	149.28	133.67	124.82	89.11	128.31	259.06	58.02	36.78	89.11	
23	55.74	53.43	64.23	126.24	139.03	418.07	83.15	101.53	215.38	58.02	41.28	99.94	
24	62.99	51.14	60.53	108.15	109.62	596.09	81.68	78.78	187.61	65.00	26.24	87.61	
25	61.75	48.90	61.75	95.82	235.61	309.00	75.92	77.35	189.68	66.23	29.30	77.35	
26	41.41	50.02	55.74	91.38	224.27	314.21	75.92	77.35	394.43	60.91	14.06	73.10	
27	41.41	117.85	61.75	84.18	148.23	330.19	80.23	73.10	464.13	55.76	14.06	63.55	
28	36.37	370.28	74.57	80.01	121.37	261.46	92.15	67.58	311.60	53.25	74.51	55.76	
29	42.44		87.03	74.57	103.13	698.79	133.67	62.23	314.21	50.77	103.13	53.25	
30	43.50		78.63	66.23	95.24	714.79	173.36	55.76	263.87	58.02	52.01	49.55	
31	44.55		69.31		92.15		222.08	58.02		54.50		50.77	
合計	1,596.07	2,091.90	3,143.67	3,820.59	4,561.38	9,217.44	6,465.18	3,066.81	9,704.30	3,155.13	964.40	2,239.06	50.025.93
平均	51.49	74.71	101.41	127.35	147.14	307.25	208.55	98.93	323.48	101.78	32.15	72.23	137.06
最大	12. 70.61	28. 370.28	1. 304.78	19. 423.48	15. 433.17	30. 714.79	1. 845.73	19. 539.63	19. 1,229.59	1. 217.59	29. 103.13	9. 195.97	9. 19 1,229.59
最小	28. 36.37	10. 41.41	19. 52.28	11. 59.32	3. 65.00	1. 74.51	25. 75.92	17. 27.25	6. 86.11	29. 50.77	26. 14.06	4. 35.68	29.11.26 14.06
自26年至29年間4年 年平均	58.32	61.83	117.86	119.79	118.79	210.11	296.97	84.21	169.39	73.40	43.11	56.88	117.56
自26年至29年間4年 最大	27. 1. 4 127.00	29. 2.28 370.28	27. 3.20 360.00	29. 4.19 423.48	28. 5.24 6.40	26. 6.28 1,450.00	26. 7.16 1,442.00	29. 8.19 539.63	28 9.26 2,525.00	29.10. 1 217.59	26.11. 4 2.30	29.12. 9 195.97	28. 9.26 2,525.00
自26年至29年間4年 最小	29. 1.28 36.37	26. 2.22 34.00	27. 3. 6 45.00	26. 4.28 52.00	26. 5.27 35.00	26. 6.28 32.00	6. 7.31 44.00	29. 8. 9 27.25	26. 9. 8 28.00	26.10.10 28.00	29.11.26 14.06	28.12. 6 33.00	29.11.26 14.06

記事：日流量の決定はロ、の方法である。
最大最小欄は日流量の値を記した。
なお当年の
最大は1,643.00
最小は　7.41である。

昭26～29		最大	豊水	平水	低水	渇水	最小	年平均	年総量
流量	当年	1,229.59	155.78	80.23	55.74	25.24	14.06	137.06	4,322.32 ×10⁶
	累年	2,525.00	119.45	71.81	49.44	32.55	14.06	117.56	3,707.37 ×10⁶
流域平方粁当り百粁	当年	76.61	9.71	5.00	3.47	1.57	0.88	8.54	269.32 ×10⁶
	累年	157.32	7.44	4.47	3.08	2.03	0.88	7.32	230.84 ×10⁶

台帳整理番号、岐阜県、県、 4

長良川水系長良川筋稲成流量観測所

昭和29年

揖斐川合流点より86.00粁　流域面積652.00平方粁　岐阜県郡上郡相生町大字稲成　普　通

月	一月	二月	三月	四月	五月	六月	七月	八月	九月	十月	十一月	十二月	全　年
日													
1	12.96	11.26	112.06	15.39	17.98	32.36	158.00	60.85	158.70	33.32	13.31	12.62	
2	12.96	11.26	141.75	15.39	17.98	31.43	76.12	48.82	458.13	33.32	13.31	11.72	
3	19.49	11.26	88.00	15.39	17.98	26.22	50.07	42.83	151.75	33.32	13.31	11.72	
4	16.39	11.26	63.74	15.39	17.98	24.65	41.70	36.31	71.33	31.43	13.31	11.47	
5	12.96	11.26	43.99	15.39	15.39	24.65	55.30	27.88	63.74	30.51	12.95	19.15	
6	12.96	11.26	41.70	23.16	14.94	112.06	47.58	17.98	56.66	30.51	12.95	27.04	
7	12.96	11.26	38.40	33.32	13.31	264.56	46.36	16.89	48.82	27.88	12.62	23.89	
8	12.96	11.26	30.51	27.04	13.31	94.63	36.31	15.87	43.99	27.04	12.95	23.16	
9	12.96	11.26	26.22	21.06	38.40	56.66	33.32	14.94	33.32	28.73	12.00	88.00	
10	12.96	11.26	24.65	21.06	88.00	56.66	33.32	13.69	31.43	27.04	11.72	63.74	
11	12.96	11.26	28.73	21.06	51.35	52.65	30.51	12.95	28.73	24.65	11.72	35.29	
12	12.96	38.24	27.04	112.06	32.36	46.36	28.73	12.30	27.04	21.74	11.72	37.35	
13	12.61	38.24	24.65	158.70	28.73	33.32	27.04	11.47	25.43	21.06	11.72	33.32	
14	12.61	23.04	24.65	112.06	35.29	33.32	26.22	10.64	112.06	20.41	11.72	33.36	
15	11.26	21.82	24.65	71.33	17.70	33.32	24.65	10.64	88.00	19.77	11.72	31.43	
16	11.26	20.04	23.89	33.32	94.63	33.32	24.65	10.64	63.74	17.98	11.72	27.88	
17	11.26	20.04	21.06	24.65	60.85	31.43	23.89	10.64	58.04	17.98	11.72	24.65	
18	11.26	20.04	17.98	148.36	48.82	29.61	22.44	10.64	158.70	17.42	11.72	24.65	
19	11.26	17.38	17.98	112.06	32.36	29.61	21.74	188.75	264.56	16.89	24.65	23.16	
20	11.26	17.38	17.98	71.33	27.88	29.61	21.06	68.24	112.06	16.37	31.43	23.16	
21	11.26	17.38	16.89	56.66	26.22	28.73	19.15	52.65	56.66	15.39	28.73	22.44	
22	11.26	17.38	15.87	43.99	66.72	28.73	18.56	42.83	46.36	15.39	24.65	21.06	
23	11.26	15.92	15.39	33.32	62.29	27.04	17.98	39.48	36.31	15.39	21.74	21.06	
24	11.90	15.92	15.39	26.22	50.07	42.83	14.94	33.32	33.32	14.50	21.06	21.06	
25	12.61	12.96	24.65	24.65	209.36	106.80	14.08	32.36	84.51	14.08	22.44	21.06	
26	11.26	15.02	21.06	24.65	117.55	63.74	13.31	28.73	566.36	13.69	21.06	20.41	
27	11.26	92.03	17.98	24.65	69.77	43.99	13.31	27.88	254.80	13.31	17.98	20.41	
28	11.26	471.83	16.89	23.89	53.97	33.32	33.32	27.04	94.63	13.31	17.98	19.77	
29	11.26		15.39	21.00	32.36	33.32	135.36	25.43	50.07	13.31	14.94	19.15	
30	11.26		15.39	20.41	28.73	543.70	316.75	23.16	33.32	13.31	13.31	17.98	
31	11.26		15.39		24.65		94.63	17.98		13.31		17.98	
合計	384.11	998.52	1,029.92	1,366.96	1,426.93	2,028.63	1,520.40	993.83	3,312.57	652.36	482.16	809.14	15,005.53
平均	12.39	35.66	33.22	45.57	46.03	67.62	49.05	32.06	110.42	21.04	16.07	26.10	41.11
最大	3. 19.49	28. 471.83	2. 141.75	13. 158.70	25. 209.36	30. 543.70	30. 316.75	19. 188.75	26. 566.36	1. 33.32	20. 31.43	9. 88.00	9. 26 566.36
最小	15. 11.26	1. 11.26	23. 15.39	1. 15.39	7. 13.31	4. 24.65	26. 13.31	14. 10.64	13. 25.43	27. 13.31	16. 11.72	4. 11.47	8. 14 10.64
自27年至29年間3年 年平均	16.14	19.09	36.80	40.70	40.05	53.47	82.33	25.77	74.46	23.34	14.56	16.85	36.96
自27年至29年間3年 最大	28. 1.11 53.00	29. 2.28 471.83	29. 3. 2 141.75	29. 4.13 158.70	29. 5.25 209.36	28. 6. 8 569.03	28.7 . 7 520.00	29. 8.19 188.24	29. 9.26 566.36	27.10. 2 68.00	29.11.26 31.43	29.12. 9 88.00	28. 6. 8 569.03
自27年至29年間3年 最小	28. 1. 1 9.84	28. 2.11 9.84	29. 3.23 15.39	29. 4. 1 15.39	27. 5.27 10.00	27. 6. 1 10.00	28. 7.30 10.00	27. 8.21 8.50	27. 9. 1 8.50	29.10.30 8.50	27.11. 1 8.50	27.12.25 6.10	27.12.25 6.10

記事

最大最小欄は日流量の値を記した。
なお当年の
最大は1,443.70である。
日流量の決定は＝、の方法である。

		昭27～29	最大	豊水	平水	低水	渇水	最小	年平均	年総量
流量	当年	566.36	33.32	24.65	15.02	11.26	10.64	41.11	1,260.00 ×10⁶
	累年	569.03	35.88	21.39	13.53	9.46	6.10	36.96	1,166.00 ×10⁶
流百粁平当域方り	当年	86.87	5.11	3.78	2.30	1.73	1.63	6.31	199.00 ×10⁶
	累年	87.27	5.50	3.28	2.08	1.45	0.94	5.67	179.00 ×10⁶

台帳整理番号、岐阜県、県、5

長良川水系長良川筋美濃流量観測所

昭和29年

揖斐川合流点より53.00粁　流域面積1,076.00平方粁　岐阜県美濃市美濃町大字港町　普　通

月	一月	二月	三月	四月	五月	六月	七月	八月	九月	十月	十一月	十二月	全　年
日													
1	27.06	23.92	228.75	37.86	40.17	49.06	373.13	210.38	407.25	108.32	22.51	21.84	
2	27.06	23.92	270.75	35.66	37.86	144.70	213.00	144.70	577.88	97.50	22.51	27.91	
3	36.75	23.92	176.25	33.57	37.86	157.88	144.70	144.70	99.61	294.38	83.46	21.20	30.62
4	27.06	24.67	150.00	30.62	57.71	101.75	119.79	76.02	176.25	110.56	20.59	31.58	
5	27.91	25.44	122.16	29.69	43.82	72.45	150.00	65.64	119.79	76.02	20.00	30.62	
6	26.24	25.44	89.32	47.71	41.36	205.13	176.25	59.24	97.50	65.64	20.00	28.79	
7	26.24	25.44	74.22	43.82	40.17	373.13	108.32	47.71	124.56	76.02	18.28	27.06	
8	22.51	24.67	62.39	35.66	51.84	192.00	97.50	43.82	281.25	65.64	18.28	27.91	
9	21.20	35.66	56.20	32.56	176.25	136.95	210.38	35.66	320.63	54.72	18.15	257.63	
10	27.91	34.60	49.66	31.58	268.13	119.79	157.88	31.58	241.88	47.71	18.15	112.83	
11	43.82	36.75	57.71	294.38	150.00	119.79	108.32	29.69	184.13	41.36	18.15	76.02	
12	32.56	40.17	91.33	255.00	106.10	97.50	99.61	28.79	136.95	41.36	18.15	49.06	
13	30.62	68.99	57.71	210.38	74.22	77.84	77.84	28.79	91.33	41.36	18.15	41.36	
14	30.62	68.99	50.44	112.83	65.64	72.45	67.30	27.06	117.44	40.17	18.15	36.75	
15	27.06	54.72	47.71	77.84	299.63	76.02	76.02	27.06	184.13	37.86	17.81	34.60	
16	25.44	68.99	46.39	68.99	112.83	70.71	176.25	26.24	136.95	35.66	17.48	33.57	
17	26.24	112.83	46.39	54.71	89.32	70.71	108.32	27.91	110.56	34.60	16.83	32.56	
18	25.44	95.42	41.36	150.00	76.02	83.46	89.32	150.00	302.25	34.60	16.83	32.56	
19	24.67	74.22	39.00	241.88	67.30	85.39	70.71	320.63	268.13	32.56	23.92	34.60	
20	23.92	62.39	39.00	136.95	53.27	68.99	64.00	236.63	176.25	31.58	28.79	33.57	
21	28.79	54.72	36.75	97.50	54.72	72.45	64.00	119.79	134.42	30.62	20.00	32.56	
22	27.91	46.39	36.75	77.84	186.75	91.33	60.80	87.34	91.33	26.69	18.15	32.56	
23	25.44	42.58	35.66	60.80	150.00	281.25	49.06	68.99	76.02	28.79	20.59	34.60	
24	27.06	43.82	34.60	53.27	124.56	184.13	40.17	59.24	112.83	27.91	20.00	33.57	
25	25.44	36.75	34.60	47.71	360.00	112.83	31.58	56.20	91.33	27.06	18.28	33.57	
26	24.67	56.20	33.57	42.58	184.13	163.13	29.69	51.84	665.75	27.06	20.00	31.38	
27	23.92	276.00	33.57	41.36	115.12	178.88	27.81	49.06	341.63	27.06	20.00	30.62	
28	23.92	564.75	34.60	37.86	99.61	173.63	77.84	46.39	262.88	25.44	87.34	28.79	
29	23.92		64.00	36.75	72.45	163.13	176.25	46.39	189.38	25.44	50.44	27.06	
30	23.20		51.84	41.36	70.71	512.25	381.00	39.00	144.70	24.67	32.56	26.24	
31	23.20		50.44		64.00		289.13	37.86		24.67		25.44	
合計	637.80	2,072.36	2,243.12	2,498.72	3,371.55	4,309.71	3,915.97	2,379.26	6,459.76	1,452.11	701.29	1,337.83	31,579.48
平均	27.03	74.01	72.36	83.29	108.76	143.66	126.32	76.75	215.33	46.84	23.38	43.16	86.52
最大	11. 6 49.06	28. 18 766.88	2. 18 270.75	11. 18 596.25	25. 6 399.38	30. 18 714.38	30. 6 465.00	19. 18 346.88	1. 18 714.38	4. 6 119.79	26. 18 163.13	9. 6 320.63	2.28.18 766.88
最小	9. 6 21.20	1. 6 23.20	28 .6 32.56	5 . 6 26.69	3. 6 36.75	1. 18 46.39	27. 18 27.06	16. 6 26.24	23. 18 72.45	30. 6 24.67	17. 6 16.83	1. 21.84	11.17. 6 16.83
自27年至29年間3年 年平均	38.65	50.29	99.24	70.14	95.00	161.18	180.28	84.86	145.40	65.57	26.63	32.45	87.47
自27年至29年間3年 最大	27. 1. 1 139.00	29. 2.28 766.88	27. 3.20 500.00	29. 2.11 596.25	28. 5.24 438.75	28. 6. 8 714.38	28. 7.19 619.88	28. 8.13 556.88	29. 1.18 714.38	27.10.17 156.00	29.11.26 163.13	29.12. 9 320.63	29. 2.28 766.88
自27年至29年間3年 最小	29.1. 9 21.20	29. 2. 1 23.20	27. 3. 6 29.70	27. 4.26 20.50	27. 5.20 33.00	27. 6. 1 31.08	29. 7.27 27.06	27. 8.27 15.90	27. 9. 7 16.10	28.10.26 23.20	29.11.17 16.83	27.12.31 19.50	27. 8.27 15.90

記事

日流量決定は＝、の方法である。

		昭27～29	最大	豊水	平水	低水	渇水	最小	年平均	年総量
流量	当年	766.88	97.50	46.39	29.69	20.00	16.83	86.52	2,729.00 ×10⁶
	累年	766.88	92.85	50.73	30.82	19.78	15.90	87.47	2,759.00 ×10⁶
流百粁平当域方り	当年	71.27	9.06	4.31	2.76	1.86	1.56	8.04	254.00 ×10⁶
	累年	71.27	8.63	4.71	2.86	1.84	1.48	8.13	256.00 ×10⁶

台帳整理番号、岐阜県、建

長良川水系長良川筋忠節流量観測所

昭和29年

河口より　粁　流域面積1,606.80平方粁　岐阜県岐阜市忠節町　普通

月	一月	二月	三月	四月	五月	六月	七月	八月	九月	十月	十一月	十二月	全年
日													
1	32.19	34.35	312.30	42.47	50.12	73.61	624.19	299.19	741.67	161.39	29.08	36.58	
2	30.10	34.35	315.63	41.26	48.80	136.25	305.71	168.61	1,663.99	127.64	29.08	34.35	
3	36.58	34.35	229.25	42.26	50.12	240.75	199.09	117.27	389.45	115.25	29.08	52.81	
4	34.35	34.35	142.90	41.26	72.01	129.77	129.77	92.36	226.42	125.53	28.07	41.26	
5	34.35	35.46	171.06	40.06	55.57	94.17	129.77	88.79	156.66	96.00	27.09	36.58	
6	33.26	35.46	125.53	41.26	51.46	140.67	322.32	76.86	129.77	83.57	26.12	34.35	
7	33.26	35.46	92.36	54.18	62.78	793.61	149.70	65.78	147.42	99.71	26.12	32.19	
8	32.19	35.46	80.18	46.22	81.87	276.92	140.67	58.40	371.17	88.79	26.12	32.19	
9	32.19	35.46	67.31	42.47	159.02	178.49	289.54	54.18	419.61	76.86	26.12	353.33	
10	33.26	35.46	61.30	40.06	385.76	147.42	201.75	50.12	360.41	68.86	25.17	145.15	
11	35.46	36.58	65.78	40.06	156.66	161.39	142.90	47.50	223.61	61.30	25.17	94.17	
12	35.46	52.81	94.17	360.40	101.59	121.37	204.42	47.50	154.32	55.57	25.17	70.42	
13	34.35	111.26	73.61	305.71	78.51	99.71	115.25	45.04	115.25	52.81	24.24	61.30	
14	34.35	73.61	64.27	131.91	72.01	96.00	88.25	45.04	255.51	50.12	24.24	52.81	
15	33.26	61.30	59.84	90.57	466.96	113.24	371.17	45.04	226.42	26.22	24.24	48.80	
16	33.26	51.46	55.57	73.61	196.46	88.79	273.81	42.47	131.91	43.70	24.24	43.70	
17	34.35	81.87	51.46	64.27	129.77	76.86	149.70	40.06	101.59	43.70	23.33	40.06	
18	34.35	101.59	51.46	305.71	96.00	72.01	107.34	40.06	363.98	45.04	24.24	37.73	
19	33.26	76.86	48.80	363.98	78.51	68.86	88.79	360.41	427.32	41.26	28.07	36.58	
20	32.19	62.78	48.80	173.52	72.01	72.01	83.57	299.19	229.25	40.06	50.12	46.22	
21	35.46	54.18	48.80	117.27	70.42	78.51	80.18	125.53	149.70	37.73	32.19	40.06	
22	34.35	51.46	46.22	80.79	223.61	64.27	67.31	85.29	113.24	35.46	28.07	38.89	
23	34.35	47.50	45.04	76.86	178.49	276.92	59.84	72.01	96.00	34.34	26.12	47.50	
24	36.58	43.70	42.47	67.31	119.31	295.96	55.57	61.30	161.39	33.26	26.12	41.26	
25	36.58	42.47	42.47	61.30	731.49	156.66	51.46	121.37	97.85	32.19	26.12	37.73	
26	34.35	42.47	41.26	59.84	276.92	264.58	50.12	68.86	1,398.90	33.26	25.17	36.58	
27	33.26	121.37	41.26	56.98	154.32	276.92	51.46	59.84	525.40	32.19	25.17	35.46	
28	33.26	667.06	43.70	52.81	115.25	249.56	64.27	55.57	302.84	32.19	61.30	33.26	
29	34.35		58.40	51.46	92.36	237.85	237.85	52.81	273.81	31.13	78.51	32.19	
30	35.46		47.50	51.46	80.18	908.39	656.41	51.46	201.75	30.10	45.04	32.19	
31	35.46		45.04		75.22		450.89	64.27		29.08		31.13	
合計	1,055.48	2,130.49	2,713.74	3,017.32	4,583.56	5,991.52	5,943.07	2,902.18	10,156.61	1,864.31	918.92	1,736.83	43,014.03
平均	34.05	76.09	87.54	100.58	147.86	199.72	191.71	93.62	338.55	60.14	30.64	56.03	117.85
最大	4 36.58	28 667.06	2 315.63	19 363.98	15 466.96	30 908.39	3 656.41	19 360.41	2 1,663.99	1. 161.39	29. 78.51	9. 353.33	9. 2 1,663.99
最小	2 30.10	1 34.35	26 41.26	10 40.06	2 48.80	22 64.27	26 50.12	12 39.59	23 96.00	15. 26.22	15. 15.78	31. 31.13	11. 15 15.78
自年至年間年 年平均	—	—	—	—	—	—	—	—	—	—	—	—	—
自年至年間年 最大	—	—	—	—	—	—	—	—	—	—	—	—	—
自年至年間年 最小	—	—	—	—	—	—	—	—	—	—	—	—	—

記事		昭29年	最大	豊水	平水	低水	渇水	最小	年平均	年総量
日流量決定はニ、の方法である。 最大最小欄は日流量の値を記した。なお当年の最大は2,903.74最小は15.70である。	流量	当年	1,663.99	121.37	59.84	36.58	25.17	15.78	117.85	3,716.52 ×10⁶
		累年	1,663.99	121.37	59.84	36.58	25.17	15.78	117.85	3,716.52 ×10⁶
	流百粁平当域方り	当年	103.55	7.55	3.72	2.28	1.57	0.98	7.33	231.00 ×10⁶
		累年	103.55	7.55	3.72	2.28	1.57	0.98	7.33	231.00 ×10⁶

台帳整理番号、岐阜県、建、7

長良川水系長良川筋墨俣流量観測所

昭和29年

河口より39.36粁　流域面積1,914.00平方粁　岐阜県安八郡墨俣町　自記

月	一月	二月	三月	四月	五月	六月	七月	八月	九月	十月	十一月	十二月	全年
日													
1	27.28	27.28	399.31	41.63	43.95	79.90	1,058.38	373.95	794.88	151.65	30.10	26.77	
2	26.34	32.06	292.39	37.78	42.79	159.17	311.85	219.53	2,911.72	127.19	29.16	30.10	
3	36.70	32.06	252.62	35.68	43.37	282.21	203.26	140.18	782.81	111.19	29.16	42.79	
4	33.07	33.07	227.29	34.59	45.15	173.66	171.39	109.36	244.49	134.12	24.53	34.09	
5	30.10	33.07	211.92	33.07	47.51	118.56	187.57	103.96	173.66	95.35	22.80	30.10	
6	29.16	34.09	137.11	51.22	48.75	124.26	187.57	85.44	135.14	88.67	22.80	27.28	
7	28.66	34.09	110.24	53.69	65.84	1,086.51	172.56	69.41	338.27	107.54	22.80	26.34	
8	28.66	34.09	93.68	43.37	90.32	346.18	187.57	55.00	383.99	90.32	22.80	25.40	
9	28.66	35.68	79.90	36.70	138.13	228.53	265.08	53.69	471.03	79.90	21.73	210.68	
10	28.22	35.19	70.13	33.58	455.29	180.55	275.03	44.53	367.35	79.17	21.73	124.26	
11	29.16	35.68	84.64	36.19	223.41	162.47	213.16	33.07	147.43	76.11	19.22	76.11	
12	34.09	77.64	114.84	87.05	107.54	140.18	219.53	35.68	166.90	57.62	18.76	56.31	
13	34.09	136.09	84.64	168.03	92.00	115.76	171.39	36.19	136.09	65.84	18.76	48.75	
14	33.58	93.68	76.32	140.18	79.17	96.17	158.10	34.09	222.09	51.81	19.22	43.37	
15	30.61	82.99	63.73	101.33	236.44	92.80	287.99	34.09	251.24	48.75	18.76	37.28	
16	30.10	69.41	57.62	78.37	205.70	90.32	373.95	32.06	148.51	46.28	18.76	35.68	
17	31.57	97.03	56.31	76.84	154.87	87.05	195.97	30.10	114.84	45.70	18.32	33.07	
18	32.06	118.56	51.22	321.03	113.01	80.70	144.27	32.06	347.78	46.28	16.45	29.16	
19	30.61	87.86	46.93	472.94	65.84	90.32	140.18	368.96	575.13	45.11	18.76	29.16	
20	29.16	72.32	47.51	224.66	49.98	74.58	130.17	589.65	249.91	33.58	45.70	34.09	
21	32.06	63.07	48.75	146.39	84.64	66.57	85.44	185.24	162.47	33.07	26.34	33.07	
22	33.58	52.87	45.15	120.46	159.17	52.87	84.64	105.71	124.26	32.06	26.77	37.28	
23	30.61	48.09	42.21	90.32	295.32	566.91	67.96	73.82	95.35	32.57	19.22	31.04	
24	34.09	48.09	39.96	88.67	161.38	416.69	58.29	33.07	105.71	31.57	17.17	32.06	
25	35.68	42.21	38.37	76.84	807.07	189.94	49.98	77.64	128.20	30.10	16.45	31.04	
26	32.06	45.70	38.37	66.57	331.95	280.74	43.95	78.37	1,340.50	31.57	18.76	33.07	
27	29.60	114.84	37.78	54.34	161.38	283.60	39.96	56.96	634.35	30.10	18.76	29.16	
28	32.06	511.08	46.93	49.98	128.20	247.20	65.84	55.65	354.23	30.61	51.22	25.40	
29	32.06		42.79	48.75	107.54	248.52	140.18	48.11	292.39	30.10	74.58	25.40	
30	32.57		38.37	58.27	84.64	1,061.18	1,080.86	40.54	198.38	29.16	23.23	23.67	
31	34.59		43.95		74.58		389.05	42.79		29.16		23.23	
合計	970.84	2,127.89	3,020.98	2,908.52	4,744.93	7,224.10	7,161.12	3,278.90	12,399.10	1,922.25	752.82	1,325.21	47,836.66
平均	31.32	76.00	97.45	96.95	153.06	240.80	231.00	105.77	413.30	62.01	25.09	42.75	131.06
最大	3. 36.70	28. 511.08	1. 399.31	19. 472.94	25. 807.07	7. 1,086.51	30. 1,080.86	20. 589.65	2. 2,911.72	1. 151.65	29. 74.58	9. 210.68	9. 2 2,911.72
最小	2. 26.34	1. 27.28	27. 37.78	5. 33.07	2. 42.79	22. 52.87	27. 39.96	17. 30.10	23. 95.35	30. 29.16	18. 16.45	31. 23.23	11. 18 16.45
自14年至29年間6年 年平均	68.36	64.91	113.27	138.77	134.90	203.90	262.54	146.59	195.34	112.64	58.05	63.89	130.26
自14年至29年間6年 最大	22. 1.18 468.32	25. 2.10 767.40	21. 3.29 1,371.81	21. 4.25 1,487.59	21. 5. 2 2,123.63	28. 6. 8 2,308.61	13. 7. 5 3,440.00	19. 8.10 1,875.52	29. 9. 2 2,911.72	20.10.11 1,375.34	14.11 5 853.00	21.12.27 1,718.03	13. 7. 5 3,440.00
自14年至29年間6年 最小	28. 1.10 26.09	29. 2. 1 27.28	23. 3.11 33.58	29. 4. 5 33.07	15. 5.30 36.10	15. 6.15 24.50	19. 7.20 26.10	29. 8.17 30.10	22. 9.10 34.85	29.10.30 29.16	29.11.18 16.45	28.12. 1 20.71	29.11.18 16.45

記事		昭14～29	最大	豊水	平水	低水	渇水	最小	年平均	年総量
日流量決定はロ、の方法である。 17年18年24年は欠測。 最大最小欄は日流量の値を記した。 なお当年の最大は3,080.91最小は12.98である。	流量	当年	2,911.72	136.09	57.62	33.07	18.76	16.45	131.06	4,133.11 ×10⁶
		累年	3,440.00	121.75	69.34	46.72	36.12	16.45	130.26	4,107.88 ×10⁶
	流百粁平当域方り	当年	152.12	7.11	3.01	1.72	0.98	0.86	6.85	216.02 ×10⁶
		累年	179.83	6.36	3.62	2.44	1.89	0.86	6.81	214.76 ×10⁶

台帳整理番号、三重県、建、

鈴鹿川水系鈴鹿川筋高岡流量観測所

昭和29年

河口より6.56粁　流域面積268.63平方粁　三重県鈴鹿市高岡町

普　通

月	一月	二月	三月	四月	五月	六月	七月	八月	九月	十月	十一月	十二月	全年
日													
1	—	—	—	21.46	27.67	17.95	120.65	34.98	22.67	27.67	17.95	36.37	
2	—	—	—	20.27	27.67	113.08	60.84	30.27	27.67	23.89	17.95	48.83	
3	—	—	—	20.27	30.93	129.56	45.03	27.67	27.67	22.67	17.95	48.83	
4	—	—	—	20.27	32.26	54.31	39.90	25.13	27.67	21.46	17.95	42.81	
5	—	—	—	20.27	27.67	34.29	178.18	20.27	25.13	21.46	17.95	34.29	
6	—	—	—	63.36	28.96	102.62	155.46	20.27	25.13	21.46	17.95	39.19	
7	—	—	—	65.06	51.15	129.56	73.81	20.27	41.35	21.46	17.95	41.35	
8	—	—	—	58.36	48.83	69.38	58.36	20.27	41.35	19.10	17.95	51.15	
9	—	—	—	56.73	69.38	60.84	46.54	17.95	37.06	19.10	17.95	48.83	
10	—	—	—	51.15	67.64	71.14	41.35	17.95	31.59	19.10	17.95	48.83	
11	—	—	—	42.81	45.03	69.38	36.37	17.95	27.67	19.10	17.95	46.54	
12	—	—	—	55.11	37.77	55.11	32.26	17.95	27.67	19.10	17.95	41.35	
13	—	—	—	47.30	34.29	41.35	27.67	15.69	87.74	17.95	17.95	41.35	
14	—	—	—	41.35	28.96	86.79	39.90	15.69	115.22	17.95	17.95	41.35	
15	—	—	—	37.06	27.67	137.58	103.65	15.69	47.30	17.95	17.95	41.35	
16	—	—	—	34.98	25.13	84.88	50.37	15.69	36.37	17.95	17.95	41.35	
17	—	—	—	87.74	25.13	52.72	39.90	15.69	60.84	17.95	17.95	41.35	
18	—	—	—	76.52	22.67	37.77	38.84	17.95	444.66	21.46	17.95	41.35	
19	—	—	—	62.51	21.46	37.77	38.84	92.60	192.74	20.27	22.67	41.35	
20	—	—	—	55.11	19.69	159.15	34.29	81.12	72.92	17.95	25.13	38.48	
21	—	—	—	46.54	16.81	84.88	30.27	45.03	39.90	17.95	22.67	34.29	
22	—	—	—	41.35	14.58	63.36	30.27	28.96	32.26	17.95	22.67	30.29	
23	—	—	—	38.48	12.42	485.29	27.67	23.89	27.67	17.95	21.46	27.67	
24	—	—	—	34.98	12.42	200.90	27.67	20.27	27.67	17.95	21.46	27.67	
25	—	—	—	30.27	10.33	69.38	27.67	20.27	27.67	17.95	20.27	27.67	
26	—	—	—	27.67	10.33	77.43	27.67	20.27	27.67	22.67	20.27	27.67	
27	—	—	—	28.96	10.33	67.64	27.67	20.27	27.67	20.27	20.27	27.67	
28	—	—	—	27.67	10.33	58.36	27.67	17.95	39.19	20.27	58.36	27.67	
29	—	—	—	27.67	10.33	58.36	27.67	20.27	37.77	17.95	48.83	27.67	
30	—	—	—	27.67	10.33	137.58	34.29	17.95	32.26	17.95	41.35	27.67	
31	—	—	—		13.49		37.06	17.95		17.95		25.13	
合計	—	—	—	1,268.95	831.66	2,848.41	1,587.79	794.13	1,740.15	611.81	668.51	1,167.37	
平均	—	—	—	42.30	26.83	94.95	51.22	25.62	58.01	19.74	22.28	37.66	
最大	—	—	—	17. 6 92.06	9. 18 82.99	23. 6 587.48	5. 21 434.76	19. 18 130.69	18. 19 769.70	6. 6 27.67	2. 18 56.73	2. 18 56.73	9. 18 769.70
最小	—	—	—	2. 6 20.27	25. 6 10.33	1. 6 17.95	13. 6 27.67	13. 6 15.67	1. 6 17.95	13. 6 19.10	31. 6 17.95	31. 6 25.13	5 .25 10.33
自年至年間年 年平均	—	—	—	—	—	—	—	—	—	—	—	—	—
自年至年間年 最大	—	—	—	—	—	—	—	—	—	—	—	—	—
自年至年間年 最小	—	—	—	—	—	—	—	—	—	—	—	—	—

記事

日流量決定はニ、の方法である。
昭29年4月1日より観測開始。

昭29		最大	豊水	平水	低水	渇水	最小	年平均	年総量
流量	当年	769.70	—	—	—	—	10.33	—	—
	累年	—	—	—	—	—	—	—	—
流域百粁平方り平当	当年	286.53	—	—	—	—	3.85	—	—
	累年	—	—	—	—	—	—	—	—

台帳整理番号、三重県、県、

宮川水系宮川筋中島流量観測所

昭和29年

河口より　粁　流域面積815.30平方粁　三重県伊勢市宮川町

自　記

月	一月	二月	三月	四月	五月	六月	七月	八月	九月	十月	十一月	十二月	全年
日													
1	—	—	—	—	—	18.82	381.38	64.79	92.08	159.04	29.13	69.86	
2	—	—	—	—	—	111.16	205.52	164.61	116.57	130.58	25.70	75.58	
3	—	—	—	—	—	172.70	166.20	133.76	125.17	146.83	24.75	84.77	
4	—	—	—	—	—	71.45	132.17	84.77	93.67	164.61	24.46	68.92	
5	—	—	—	—	—	49.93	189.89	63.85	164.61	118.16	24.46	61.31	
6	—	—	—	—	—	71.45	356.64	51.82	558.83	91.13	24.46	51.82	
7	—	—	—	—	—	247.09	196.60	44.56	729.52	84.77	24.46	43.61	
8	—	—	—	—	—	119.75	132.17	40.78	937.65	71.45	21.31	89.95	
9	—	—	—	—	—	171.07	100.03	35.10	607.98	64.79	19.77	481.13	
10	—	—	—	—	—	427.83	80.65	31.02	236.07	72.40	19.77	187.05	
11	—	—	—	—	—	437.70	69.86	28.83	174.89	73.79	18.82	118.16	
12	—	—	—	—	—	192.13	62.26	28.83	198.83	53.41	18.82	87.95	
13	—	—	—	—	—	118.16	68.92	26.94	582.45	50.87	18.52	69.86	
14	—	—	—	—	—	201.06	82.24	26.94	1,453.59	45.50	18.82	56.89	
15	—	—	—	—	33.21	320.87	181.60	28.83	563.78	40.78	18.52	49.93	
16	—	—	—	—	28.83	154.48	150.65	26.94	201.06	40.78	17.58	44.56	
17	—	—	—	—	31.97	106.39	100.03	24.75	141.41	41.72	18.52	39.83	
18	—	—	—	—	26.94	87.95	79.70	149.06	2.064.20	49.93	17.58	37.94	
19	—	—	—	—	22.56	139.18	69.86	788.22	2.266.66	44.56	24.75	37.94	
20	—	—	—	—	22.31	386.33	80.65	179.36	492.94	36.05	37.94	37.94	
21	—	—	—	—	26.64	189.89	84.77	57.73	221.82	34.16	27.89	35.10	
22	—	—	—	—	30.08	133.76	79.70	63.85	160.63	31.91	21.01	33.21	
23	—	—	—	—	23.51	1,170.61	58.79	56.89	128.35	29.13	26.94	26.94	
24	—	—	—	—	21.01	654.08	53.41	48.04	107.98	28.83	44.56	24.46	
25	—	—	—	—	24.75	226.25	49.93	40.78	166.20	35.10	25.70	25.70	
26	—	—	—	—	29.13	328.86	40.78	39.83	437.70	43.61	27.89	24.75	
27	—	—	—	—	22.56	258.12	36.05	39.83	315.93	46.45	24.75	22.56	
28	—	—	—	—	20.07	159.84	37.94	37.94	263.07	41.72	36.99	21.31	
29	—	—	—	—	18.82	145.24	36.05	35.10	312.89	39.83	51.82	20.07	
30	—	—	—	—	17.58	320.87	33.21	32.91	210.00	34.16	92.08	21.01	
31	—	—	—	—	17.58		40.78	76.52		31.97		20.07	
合計	—	—	—	—	417.55	7,192.22	3,438.43	2,553.18	14,126.53	1,978.08	827.77	2,070.18	—
平均	—	—	—	—	—	239.74	110.92	82.36	470.88	63.81	27.59	66.78	—
最大	—	—	—	—	—	23. 1,170.61	1. 9 551.97	19. 6 1,161.84	19. 2,266.66	4. 13 194.36	30. 16 111.16	9. 481.13	—
最小	—	—	—	—	—	1. 10 17.58	30. 8 31.97	17. 15 18.82	1. 7 66.23	24. 14 27.89	16. 6 16.71	29. 11 9.31	—
自年至年間年 年平均	—	—	—	—	—	—	—	—	—	—	—	—	—
自年至年間年 最大	—	—	—	—	—	—	—	—	—	—	—	—	—
自年至年間年 最小	—	—	—	—	—	—	—	—	—	—	—	—	—

記事

日流量決定はロ、の方法である。
5月15日より観測開始。

		最大	豊水	平水	低水	渇水	最小	年平均	年総量
流量	当年	—	—	—	—	—	—	—	—
	累年	—	—	—	—	—	—	—	—
流域百粁平方り平当	当年	—	—	—	—	—	—	—	—
	累年	—	—	—	—	—	—	—	—

台帳整理番号、富山県、建、 1

黒部川水系黒部川筋愛本流量観測所

昭和29年

河口より13.10粁　流域面積667.00平方粁　富山県下新川郡宇奈月町

自記

月	一月	二月	三月	四月	五月	六月	七月	八月	九月	十月	十一月	十二月	全年
日													
1	35.90	29.20	74.00	44.20	73.70	105.80	161.30	59.00	57.10	34.50	33.40	27.70	
2	34.30	27.50	69.10	54.30	102.20	118.20	115.20	53.80	103.20	36.50	32.20	32.30	
3	34.10	27.20	60.00	58.60	117.10	115.70	105.80	54.00	53.90	36.80	31.70	33.00	
4	34.10	26.00	54.50	56.90	260.80	99.30	92.80	53.40	40.10	113.50	28 10	29.50	
5	34.80	27.80	47.40	60.40	153.40	91.10	93.30	47.70	34.60	44.20	25.40	26.00	
6	35.90	26.80	40.10	80.40	108.40	151.80	182.60	48.10	37.30	43.40	26.50	27.30	
7	34.10	24.40	36.70	108.70	109.40	290.80	138.80	46.70	38.00	59.80	25.30	27.90	
8	33.70	24.50	35.60	98.80	114.80	198.30	106.70	46.30	35.60	43.40	26.10	27.00	
9	33.90	25.10	34.00	79.50	310.10	134.60	281.50	43.70	34.30	40.00	24.80	56.50	
10	54.50	24.80	53.00	69.80	393.00	128.00	138.20	41.80	34.30	35.90	25.10	66.10	
11	58.30	24.60	58.00	70.20	177.60	193.00	119.30	41.80	35.80	33.80	37.00	48.00	
12	45.20	64.40	44.90	127.00	146.40	133.10	94.70	39.50	30.80	35.00	28.10	38.00	
13	42.40	44.90	39.50	156.50	139.10	103.60	80.10	38.70	29.00	38.00	27.70	35.50	
14	38.40	32.80	38.00	108.20	296.70	104.50	75.50	37.90	31.50	35.90	29.20	33.80	
15	34.50	30.60	34.80	84.30	434.30	183.00	110.00	37.70	29.90	33.00	27.80	35.60	
16	32.70	29.40	32.70	79.00	197.80	133.30	91.20	37.80	28.80	32.60	25.10	34.50	
17	36.50	31.70	36.50	89.00	164.80	100.40	76.70	36.60	26.00	29.70	26.90	31.30	
18	33.90	31.70	34.10	349.40	143.60	97.00	75.80	34.80	28.70	31.60	25.80	29.30	
19	32.60	29.60	32.80	281.60	125.90	88.40	70.20	36.90	34.20	29.20	36.60	31.20	
20	33.00	28.00	33.00	140.30	131.60	199.30	78.30	72.20	26.80	28.50	42.50	32.80	
21	32.10	29.50	32.30	93.10	156.70	165.90	72.70	43.30	26.80	28.50	32.10	31.60	
22	30.70	28.10	30.50	84.00	336.10	107.40	65.50	36.00	25.60	30.90	28.80	33.50	
23	29.20	28.50	29.10	72.40	199.00	135.20	62.20	33.90	26.10	30.30	27.20	30.90	
24	29.70	27.90	29.70	72.80	204.50	112.80	63.20	33.30	25.50	26.50	28.70	31.20	
25	28.00	25.80	28.00	89.30	392.10	91.40	62.00	31.40	27.50	28.80	27.60	30.70	
26	28.40	31.10	34.00	137.70	175.20	148.20	59.70	31.60	85.60	26.30	29.90	30.20	
27	27.90	70.60	42.50	164.60	127.30	170.70	62.20	29.30	54.80	26.30	26.40	28.50	
28	25.00	176.00	76.60	93.40	125.90	120.20	57.90	28.60	54.30	25.40	33.40	28.30	
29	28.40		132.10	82.00	121.50	117.40	67.10	29.50	77.00	32.50	30.20	26.50	
30	27.30		50.00	79.40	115.70	350.80	90.90	29.30	42.70	27.80	28.30	27.30	
31	31.50		38.30		105.30		71.50	93.80		38.40		25.60	
合計	1,071.00	1,028.50	1,412.40	3,165.80	5,759.50	4,289.20	3,025.90	1,328.40	1,215.80	1,138.00	877.90	1,027.60	25,340.00
平均	34.55	36.73	45.56	105.53	185.79	142.97	97.61	42.85	40.53	36.71	29.26	33.15	69.42
最大	10. 22 83.69	28. 5 311.77	29. 4 220.59	18. 22 641.43	9. 23 1,051.50	30. 10 607.35	9. 9 577.05	31. 12 266.00	26. 20 226.71	4. 3 248.14	19. 24 71.23	10. 11 77.57	5. 9 1,051.50
最小	4. 1 12.85	4. 12 17.75	25. 4 19.23	1. 9 33.19	1. 5 61.35	13. 7 62.60	23. 5 48.00	27. 14 9.74	18. 5 12.24	1. 2 8.76	6. 2 14.58	2. 4 16.14	10. 1 8.76
自26年至29年間4年 年平均	33.30	25.43	51.75	92.02	164.89	181.08	196.84	89.03	84.12	48.79	54.39	45.84	88.96
自26年至29年間4年 最大	27. 1. 2 238.43	29. 2.28 311.27	28. 3.21 230.47	29. 4.18 641.43	29. 5. 9 1,051.50	27. 6.31 2,587.65	27. 7. 1 4,869.23	28. 8. 9 2,456.87	28. 9.25 1,374.51	26.10.15 338.75	28.11. 1 402.09	28.12. 3 337.78	27. 7. 1 4,869.23
自26年至29年間4年 最小	29. 1. 4 12.85	26. 2.19 11.27	27. 3.15 9.21	27. 4. 3 18.64	28. 5. 4 61.24	29. 6.13 62.60	29. 7.23 48.00	29. 8.27 9.74	29. 9.18 12.24	29.10. 1 8.76	29.11. 6 14.58	29.12. 2 16.14	27. 3.15 9.21

記事		昭26～29		最大	豊水	平水	低水	渇水	最小	年平均	年総量
堰堤流量を記載。 日流量は毎時間流量の平均値。	流量	当年		1,051.50	85.25	38.93	30.20	25.34	8.76	69.42	2,189.23 ×10⁶
		累年		4,869.23	115.21	51.80	35.75	21.73	9.21	88.96	2,805.44 ×10⁶
	流域百粁平方当り	当年		157.65	12.70	5.80	4.72	3.79	1.31	10.41	328.29 ×10⁶
		累年		730.02	17.20	7.76	5.35	3.25	1.38	13.34	420.69 ×10⁶

台帳整理番号、岐阜県、県、 6

神通川水系宮川筋高山流量観測所

昭和29年

川上川合流点より3.60粁　流域面積57.15平方粁　岐阜県高山市三の町大字片原

普通

月	一月	二月	三月	四月	五月	六月	七月	八月	九月	十月	十一月	十二月	全年
日													
1	2.16	2.46	12.94	1.00	7.73	2.95	23.04	8.33	44.67	6.10	1.58	3.75	
2	2.16	2.16	20.26	1.00	9.54	6.10	12.22	6.10	47.35	6.10	1.58	3.75	
3	2.16	2.16	7.73	0.50	31.31	4.18	7.17	7.17	16.00	6.62	1.58	3.75	
4	2.16	2.46	3.75	0.50	24.01	1.89	5.60	5.10	8.12	7.73	1.58	3.34	
5	2.16	2.46	2.57	0.50	19.41	1.89	5.10	4.63	8.33	6.10	1.58	3.34	
6	2.16	2.16	1.58	2.22	20.26	2.57	8.33	2.95	7.17	4.63	1.58	3.34	
7	2.16	2.16	1.00	1.27	21.17	5.10	1.89	2.57	6.10	4.18	1.58	2.95	
8	2.16	2.16	0.74	1.00	7.17	7.73	2.57	2.95	7.73	3.75	1.58	3.34	
9	2.46	2.46	0.74	0.74	5.60	3.75	18.50	2.95	7.17	3.34	1.58	11.52	
10	2.46	3.45	0.50	0.50	3.34	2.57	3.75	2.22	6.10	3.34	1.58	6.10	
11	2.46	3.45	1.00	0.50	2.22	2.95	3.75	2.22	3.75	3.34	1.58	5.10	
12	2.16	2.16	0.74	15.20	1.89	1.89	3.75	2.22	3.75	2.95	1.27	3.75	
13	2.16	2.16	0.74	4.18	1.58	1.89	2.95	2.22	3.34	2.95	1.27	3.34	
14	2.16	2.16	0.50	1.27	2.57	2.57	2.22	2.22	3.34	2.95	1.27	3.34	
15	2.16	2.16	0.50	1.00	3.34	1.89	30.20	2.22	2.95	2.57	1.27	2.95	
16	2.16	3.10	0.50	0.50	2.22	1.58	10.84	2.22	2.57	2.22	1.27	2.95	
17	2.16	3.45	0.50	0.50	1.89	0.74	7.73	1.58	2.57	2.22	1.27	2.95	
18	2.16	3.10	0.45	1.58	1.89	0.50	6.10	1.27	8.33	2.22	1.58	2.95	
19	2.16	3.10	0.45	6.10	1.89	0.50	6.10	18.50	10.84	2.22	2.22	2.95	
20	2.16	2.78	0.45	2.22	1.58	0.50	5.10	7.73	6.62	1.89	2.57	3.34	
21	2.46	2.46	0.50	1.27	4.18	1.00	2.95	3.34	4.63	1.89	1.89	3.34	
22	2.46	2.46	0.50	1.00	10.84	0.50	2.22	2.95	3.75	1.58	1.89	2.95	
23	2.16	2.46	0.50	0.50	10.18	16.00	1.53	2.95	3.75	1.58	1.89	2.57	
24	2.16	2.16	0.50	0.50	17.65	8.92	1.53	2.95	3.75	1.58	1.89	2.57	
25	2.16	2.16	0.50	0.50	21.17	3.75	1.53	2.95	3.34	1.58	1.89	2.57	
26	2.16	2.16	0.50	0.45	21.17	8.32	2.22	2.95	8.92	1.58	1.89	2.57	
27	2.16	12.39	0.50	0.40	14.43	8.32	1.59	2.22	18.50	1.58	1.89	2.57	
28	2.16	28.06	0.74	0.40	8.92	8.32	4.18	1.58	8.92	1.58	2.95	2.57	
29	2.16		4.18	0.40	6.10	7.17	10.84	1.58	9.54	1.58	4.18	2.57	
30	2.16		1.27	0.45	5.60	74.02	20.26	1.58	8.92	1.58	3.75	2.57	
31	2.16		0.74		5.10		13.67	20.26		1.58		2.22	
合計	68.46	106.02	68.07	48.15	295.95	190.06	229.43	132.68	280.82	95.11	55.48	107.87	1,678.10
平均	2.21	3.79	2.20	1.61	9.55	6.34	7.40	4.28	9.36	3.07	1.85	3.48	4.60
最大	9. 2.46	28. 6 28.06	2. 6 24.99	12. 18 24.99	3. 31.31	30. 9 121.68	15. 6 48.72	31. 18 24.99	2. 0 74.02	4. 6 7.73	29. 6 4.18	9. 6 16.00	6. 30 121.68
最小	1. 2.16	2. 2.16	19. 6 0.45	27. 6 0.40	12. 16 1.58	18. 6 0.50	23. 1.53	17. 18 1.27	16. 6 2.57	22. 1.58	12. 1.27	30. 18 2.22	4 .27 0.40
自27年至29年間3年 年平均	6.09	4.68	5.53	7.39	9.62	12.16	15.80	5.38	10.47	4.76	3.74	2.87	7.37
自27年至29年間3年 最大	27. 1. 1 15.56	29. 2.28 28.06	27. 3.19 127.64	29. 4.12 24.99	29. 5. 3 31.31	28. 6. 7 203.30	28. 7.22 140.14	28. 8.13 140.14	28. 9.25 180.96	27.10. 2 9.21	27.11.29 9.21	29.12. 9 16.00	28. 6. 7 203.30
自27年至29年間3年 最小	29. 1 2.16	29. 2 2.16	29. 3.19 0.45	29. 4.27 0.40	28. 5.20 0.54	29. 6.18 0.50	27. 7.31 0.60	27. 8.28 0.52	27. 9. 6 0.50	28.10.26 0.45	28.11. 3 0.46	28.12.24 0.46	29. 4.27 ～30 0.40

記事		昭 29		最大	豊水	平水	低水	渇水	最小	年平均	年総量
日流量決定はニ、の方法である。	流量	当年		121.68	4.18	2.57	1.89	0.74	0.40	4.60	145.00 ×10⁶
		累年		—	—	—	—	—	—	—	—
	流域百粁平方当り	当年		212.91	7.31	4.50	3.31	1.29	0.70	8.05	245.00 ×10⁶
		累年		—	—	—	—	—	—	—	—

台帳整理番号、富山県、県、

神通川水系井田川筋笹倉流量観測所

昭和29年

神通川合流点より3.90粁　流域面積429.50平方粁　富山県婦負郡婦中町大字笹倉

普　通

月	一　月	二　月	三　月	四　月	五　月	六　月	七　月	八　月	九　月	十　月	十一月	十二月	全　年
日													
1	37.83	21.16	188.30	76.12	85.35	90.23	72.20	48.88	42.11	95.96	56.12	78.96	
2	16.65	51.57	176.23	76.12	76.12	72.20	56.15	48.88	63.93	87.29	49.22	78.96	
3	37.83	44.44	162.79	51.57	85.35	63.93	56.15	35.83	63.93	87.29	49.22	190.00	
4	59.23	37.83	127.53	44.44	95.10	48.88	48.88	35.83	48.88	87.29	42.66	114.38	
5	44.44	37.83	105.39	44.44	95.10	48.88	80.96	35.83	42.11	87.29	42.66	95.96	
6	37.83	31.75	76.12	127.53	76.12	42.11	56.15	42.11	42.11	87.29	42.66	78.96	
7	37.83	37.83	85.35	162.79	76.12	90.23	48.88	42.11	42.11	87.29	42.66	78.96	
8	31.75	37.83	67.41	95.10	76.12	56.15	72.20	35.83	30.05	87.29	30.62	71.00	
9	37.83	37.83	67.41	116.19	76.12	56.15	56.15	30.05	56.15	87.29	30.62	114.38	
10	44.44	37.83	67.41	95.10	105.39	56.15	63.93	30.05	56.15	71.00	25.14	87.29	
11	118.30	44.44	67.41	95.10	76.12	72.20	56.15	30.05	56.15	78.96	25.14	87.29	
12	76.12	127.53	67.41	105.39	67.41	56.15	63.93	15.72	56.15	78.96	30.62	78.96	
13	76.12	127.53	76.12	162.79	59.23	48.88	56.15	15.72	48.88	71.00	20.00	78.96	
14	67.41	76.12	67.41	127.53	51.57	48.88	56.15	20.00	56.15	71.00	42.66	78.96	
15	67.41	67.41	59.23	116.19	218.32	56.15	56.15	11.94	48.88	71.00	25.14	95.96	
16	44.44	59.23	59.23	116.19	90.23	48.88	63.93	20.00	48.88	71.00	20.00	78.96	
17	37.83	51.57	51.57	95.10	72.20	42.11	56.15	8.65	42.11	25.14	20.00	63.38	
18	76.12	105.39	59.23	127.53	72.20	42.11	43.88	8.65	48.88	20.00	56.12	71.00	
19	44.44	67.41	59.23	116.19	63.93	48.88	48.88	35.83	361.03	63.38	25.14	71.00	
20	44.44	59.23	76.12	105.39	72.20	42.11	48.88	48.88	114.38	71.00	87.29	87.29	
21	44.44	67.41	95.10	95.10	63.93	56.15	48.88	42.11	78.96	71.00	71.00	104.99	
22	44.44	59.23	85.35	105.39	90.23	35.83	42.11	35.83	78.96	56.12	42.66	78.96	
23	31.75	59.23	67.41	76.12	111.26	63.93	42.11	5.87	78.96	56.12	36.47	87.29	
24	31.75	59.23	67.41	67.41	90.23	90.23	42.11	5.87	71.00	56.12	25.14	78.96	
25	31.75	59.23	67.41	67.41	122.02	63.93	35.83	0.50	71.00	42.66	49.22	87.29	
26	26.19	76.12	59.23	67.41	80.96	133.28	30.05	0.50	104.99	42.66	87.29	87.29	
27	26.19	249.91	76.12	162.79	72.20	90.23	30.05	3.58	104.99	49.22	71.00	63.38	
28	59.23	529.88	95.10	85.35	63.93	72.20	42.11	15.72	78.96	49.22	87.29	71.00	
29	37.83		188.30	67.41	63.93	63.93	30.05	24.78	104.99	49.22	114.38	71.00	
30	44.44		105.39	85.35	56.15	90.23	42.11	11.94	104.99	42.66	95.96	78.96	
31	21.16		76.12		90.23		72.20	111.26		42.66		78.96	
合計	1,507.46	2,322.00	2,749.84	2,936.54	2,595.37	1,891.20	1,624.51	858.80	2,246.82	2,044.38	1,444.10	2,668.69	24,889.71
平均	48.63	82.93	88.70	97.88	83.72	63.04	52.40	27.70	74.89	65.95	48.14	86.09	68.19
最大	11. 6 188.30	28. 6 529.88	1. 6 188.30	27. 6 162.79	15. 6 218.32	26. 6 133.28	5. 6 80.96	31. 6 111.26	19. 6 361.03	1. 6 95.96	29. 6 114.38	4. 6 190.00	2. 28 529.88
最小	2. 6 16.65	1. 6 21.16	7. 6 51.57	4. 6 44.44	14. 6 51.57	22. 6 35.83	26. 6 30.05	25. 6 0.50	8. 6 30.05	18. 6 20.00	13. 6 20.00	3. 6 63.38	8. 25 0.50
自28年至29年間2年 年平均	45.02	60.81	80.88	79.41	73.80	54.41	63.50	36.65	74.00	55.28	49.63	69.17	61.88
自28年至29年間2年 最大	29. 1.11 188.30	29. 2.28 529.88	29. 3.29 188.30	29. 4.13 162.79	29. 5.15 218.32	29. 6.26 133.28	28. 7. 4 336.63	29. 8.31 111.26	28. 9.26 546.28	29.10. 1 95.96	29.11.29 114.38	29.12. 3 190.00	28. 9.26 546.28
自28年至29年間2年 最小	29. 1. 2 16.65	29. 2. 1 21.16	29. 3.17 51.57	28. 4. 2 32.73	28. 5.20 39.83	28. 6.17 29.58	29. 7.26 30.05	29. 8.25 0.50	29. 9. 8 30.05	28.10.17 16.25	28.11. 1 17.81	28.12.22 32.73	29. 8.25 0.50

記事			昭28～29	最　大	豊　水	平　水	低　水	渇　水	最　小	年平均	年総量
記事	日流量決定は＝、の方法である。	流量	当　年	529.88	80.70	62.50	43.40	15.60	0.50	68.19	2,150.40 ×10⁶
			累　年	546.28	67.10	52.40	39.60	21.80	0.50	61.88	1,951.00 ×10⁶
		流百粁平当域方り	当　年	123.77	18.79	14.55	10.10	3.63	0.12	15.88	500.00 ×10⁶
			累　年	127.19	15.62	12.20	9.22	5.08	0.12	14.41	454.00 ×10⁶

台帳整理番号、富山県、建、3

庄川水系庄川筋金屋流量観測所

昭和29年

河口より27.20粁　流域面積1,103.00平方粁　富山県東礪波郡庄川町大字金屋

自　記

月	一　月	二　月	三　月	四　月	五　月	六　月	七　月	八　月	九　月	十　月	十一月	十二月	全　年
日													
1	32.70	40.10	218.40	112.30	66.60	85.00	233.60	54.60	56.00	106.90	29.80	34.20	
2	23.40	40.10	266.90	103.00	73.90	145.50	131.10	62.90	134.90	85.90	29.70	65.40	
3	23.40	42.40	161.20	102.90	91.60	176.60	107.10	62.00	82.90	80.80	29.40	63.70	
4	25.90	47.60	147.70	113.00	94.30	87.40	96.50	64.20	81.20	161.00	35.70	34.50	
5	31.90	42.80	153.70	110.70	99.40	77.90	167.40	62.20	50.00	90.30	31.00	42.00	
6	31.70	34.50	106.40	242.40	94.70	257.20	127.20	61.00	55.50	84.80	29.50	47.10	
7	47.20	28.10	98.70	162.30	88.90	318.10	87.00	53.50	70.70	77.90	29.10	65.90	
8	79.90	31.10	97.20	154.60	103.20	127.00	82.20	52.50	76.60	91.60	33.00	50.20	
9	61.60	29.00	69.70	141.50	252.60	117.80	235.10	52.20	100.00	80.40	40.70	118.20	
10	70.10	27.90	97.10	115.60	215.20	122.90	94.80	52.00	94.50	52.70	33.00	91.50	
11	78.90	29.30	100.90	109.20	140.60	117.10	99.30	51.70	85.60	70.50	38.80	73.00	
12	81.80	51.90	85.10	306.30	107.60	99.80	104.60	51.00	62.90	65.00	41.00	50.10	
13	82.00	83.00	71.70	148.60	110.00	80.50	90.30	51.00	83.30	75.20	27.40	50.40	
14	81.50	76.30	50.90	161.10	215.90	114.60	90.50	48.70	93.20	60.60	25.80	52.00	
15	80.30	37.20	62.90	110.60	302.60	92.10	91.10	46.20	84.80	55.20	28.20	42.80	
16	68.10	49.90	68.10	110.20	163.60	95.60	81.40	46.40	102.10	51.40	31.40	71.50	
17	31.80	55.30	70.50	131.20	112.40	89.70	78.60	40.70	94.30	52.40	33.40	50.80	
18	52.10	59.20	55.80	342.50	111.80	85.80	63.40	36.90	335.80	45.30	38.80	45.00	
19	51.90	53.60	70.00	161.30	119.70	100.50	83.40	69.50	157.30	47.70	38.40	61.70	
20	57.20	46.20	86.30	138.40	104.80	74.00	78.00	59.40	138.80	58.60	47.60	32.70	
21	61.00	46.10	71.70	114.30	100.70	84.70	71.50	57.20	108.20	40.70	33.20	38.70	
22	51.00	53.60	78.00	102.20	192.60	79.60	73.60	57.50	98.80	51.10	31.20	51.80	
23	56.10	41.10	74.40	102.80	98.90	180.40	66.00	42.90	95.30	36.50	27.00	65.70	
24	44.50	27.80	61.20	104.70	148.40	110.00	66.50	46.20	56.50	33.70	28.00	68.50	
25	43.70	44.20	57.80	84.30	307.50	94.00	63.20	45.50	74.60	42.20	28.30	57.60	
26	45.10	64.80	72.60	109.40	129.50	140.20	64.20	50.00	448.70	35.90	27.00	43.60	
27	45.50	249.40	79.00	115.90	113.50	92.30	62.70	52.50	150.70	39.50	28.20	48.30	
28	49.50	637.00	98.20	99.80	105.00	89.70	61.00	48.50	176.20	37.40	57.50	48.00	
29	38.50		191.00	95.80	95.40	109.20	56.00	46.30	130.50	35.20	95.80	35.00	
30	42.00		126.20	115.20	82.20	479.00	67.70	45.20	118.70	33.40	82.70	36.10	
31	30.90		109.70		93.90		76.40	50.60		29.00		34.10	
合計	1,601.20	2,069.50	3,179.20	4,122.10	4,137.00	3,924.20	2,951.40	1,621.00	3,498.60	1,908.80	1,110.60	1,670.10	31,793.70
平均	51.65	73.91	102.55	137.40	133.45	130.81	95.20	52.28	116.62	61.57	37.02	53.87	87.11
最大	13. 82.00	28. 637.00	2. 266.90	18. 342.50	25. 307.50	30. 479.00	9. 235.10	19. 69.50	26. 448.70	4. 161.00	29. 95.80	9. 118.20	2.28. 637.00
最小	2. 23.40	24. 27.80	14. 50.90	25. 84.30	1. 66.60	20. 74.00	29. 56.00	18. 36.90	.5 50.00	31. 29.00	14. 25.80	20. 32.70	1. 2. 23.40
自26年至29年間4年 年平均	48.91	44.51	106.69	179.05	147.57	132.08	176.76	76.61	91.74	55.77	52.40	64.83	98.08
自26年至29年間4年 最大	27. 1. 1 223.30	29. 2.28 637.00	28. 3.12 442.17	27. 4.21 478.30	28. 5.24 379.67	28. 6. 8 649.54	28. 7. 8 829.42	27. 8. 5 700.80	28. 9.26 724.00	27.10. 4 161.00	26.11.17 105.30	26.12.31 155.00	28. 7. 8 829.42
自26年至29年間4年 最小	29. 1. 2 23.40	26. 2.10 23.30	27. 3. 4 24.50	28. 4. 4 59.00	29. 5. 1 66.60	26. 6.18 54.20	26. 7.30 50.50	26. 8.27 24.70	26. 9.26 20.00	26.10.14 21.70	26.11. 3 25.70	27.12. 9 23.40	26. 9.26 20.00

記事			昭26～29	最　大	豊　水	平　水	低　水	渇　水	最　小	年平均	年総量
記事	日流量は24時間の平均値である。 小牧堰堤放流量を記載。 最大最小欄は日流量の値を記した。	流量	当　年	637.00	100.50	70.60	47.65	28.10	23.40	87.11	2,747.10 ×10⁶
			累　年	829.42	113.40	74.82	45.57	25.94	20.00	98.08	3,093.05 ×10⁶
		流百粁平当域方り	当　年	57.70	9.11	6.40	4.32	2.55	1.90	7.90	249.13 ×10⁶
			累　年	75.40	10.28	6.78	4.13	2.35	1.82	8.89	280.36 ×10⁶

台帳整理番号、富山県、建、1　小矢部川水系小矢部川筋**小院瀬見**流量観測所　昭和29年

河口より52.00粁　流域面積49.10平方粁　富山県西礪波郡福光町大字小院瀬見　自記

月	一月	二月	三月	四月	五月	六月	七月	八月	九月	十月	十一月	十二月	全年
日													
1	4.62	2.07	3.95	5.88	3.81	2.67	4.45	2.19	4.28	3.08	3.81	2.80	
2	4.62	1.96	12.10	5.69	4.62	2.21	3.51	1.85	12.40	2.33	5.32	3.36	
3	4.28	1.96	8.64	5.88	5.50	2.07	2.94	1.74	10.10	2.45	3.22	4.28	
4	4.12	1.85	7.73	5.88	7.95	1.85	2.67	1.64	3.96	5.50	2.80	3.51	
5	4.12	1.85	7.09	6.07	5.14	1.64	3.08	1.44	1.74	4.12	2.21	2.80	
6	4.28	1.85	4.96	5.88	3.08	2.33	4.12	1.35	2.19	3.36	2.19	2.21	
7	6.67	1.74	4.12	4.45	4.28	6.27	3.51	1.26	4.79	2.67	1.96	2.19	
8	4.96	1.74	4.12	4.79	4.12	4.95	3.51	1.17	1.35	2.33	1.74	2.33	
9	4.28	1.74	4.45	5.50	6.47	4.62	11.50	1.09	1.35	2.21	1.35	5.14	
10	4.28	1.85	4.79	4.96	8.87	4.12	5.88	1.09	1.64	2.33	1.17	7.95	
11	12.40	2.21	3.66	5.50	5.14	4.28	3.81	1.09	1.35	1.96	2.19	7.95	
12	13.60	18.30	3.51	10.50	4.12	3.51	3.51	1.01	1.17	1.85	2.07	5.88	
13	6.27	7.30	3.66	10.70	3.51	2.67	3.36	1.01	1.09	4.45	1.64	5.14	
14	5.69	4.45	3.22	6.88	4.28	2.45	3.36	0.93	1.01	4.96	1.44	4.28	
15	5.88	3.36	3.08	5.69	11.20	2.45	3.66	0.85	0.85	3.36	1.35	3.36	
16	5.50	3.08	3.94	4.96	6.07	2.33	3.66	0.78	0.78	2.19	1.35	3.08	
17	6.88	4.45	2.80	5.50	5.50	2.21	2.94	0.71	0.78	1.74	1.64	4.12	
18	7.30	3.81	3.51	11.80	4.62	2.21	2.33	0.71	7.95	4.12	1.35	3.81	
19	6.88	3.08	4.96	9.11	3.81	2.45	2.45	0.93	9.83	5.14	2.19	4.12	
20	6.07	2.80	12.40	7.38	3.22	2.67	2.45	4.62	4.28	3.22	2.33	4.96	
21	4.45	2.67	6.07	6.07	4.28	3.51	2.45	1.25	2.94	2.45	1.85	6.27	
22	3.96	2.33	3.66	5.69	9.11	3.22	2.21	1.01	2.07	2.19	1.64	5.96	
23	3.57	2.19	3.22	5.14	4.45	13.30	1.96	0.93	1.96	2.19	1.35	5.32	
24	3.22	2.45	4.12	3.66	3.81	11.80	1.74	0.93	1.85	1.96	1.26	4.62	
25	3.08	2.94	4.28	4.12	6.47	5.88	1.64	0.85	1.44	1.85	1.35	4.12	
26	2.80	11.20	4.45	5.50	5.32	6.88	1.54	0.78	4.12	1.74	3.08	3.81	
23	2.67	42.20	6.88	7.09	3.96	5.32	1.74	0.71	7.09	1.74	2.33	3.51	
28	2.67	35.80	14.50	4.79	3.36	4.28	1.74	0.78	10.30	1.64	4.62	3.36	
29	2.45		11.20	4.28	2.94	4.45	1.54	0.78	5.88	2.07	3.51	3.08	
30	2.33		7.30	4.96	2.33	5.88	4.12	0.93	3.51	2.07	3.08	2.80	
31	2.19		6.47		3.08		2.80	8.64		4.45		2.45	
合計	156.09	173.23	178.84	184.22	154.42	123.89	100.18	45.06	114.05	87.72	67.39	138.57	1,523.66
平均	5.04	6.19	5.77	6.14	4.98	4.13	3.23	1.45	3.80	2.83	2.25	4.47	4.17
最大	12. 13.60	27. 42.20	28. 14.50	18. 11.80	15. 11.20	23. 13.30	9. 11.50	31. 8.64	2. 12.40	4. 5.50	2. 5.32	10. 7.95	2.27. 42.20
最小	31. 2.19	7. 1.74	17. 2.80	24. 3.66	30. 2.33	5. 1.64	26. 1.54	17. 0.71	16. 0.78	28. 1.64	10. 1.17	7. 2.19	8.17. 0.71
自19年至29年間11年 年平均	4.12	3.76	7.20	11.88	6.61	3.66	5.08	2.57	4.34	4.05	5.55	6.30	5.43
自19年至29年間11年 最大	25. 1.31 34.70	29. 2.27 42.20	21. 3.29 37.40	22. 4. 2 45.40	19. 5.11 22.70	28. 6. 8 25.10	19. 7.21 59.80	28. 8.24 31.40	28. 9.25 57.20	20.10. 9 50.10	25.11.18 28.40	28.12. 4 29.40	19. 7.21 59.80
自19年至29年間11年 最小	20. 1.23 1.39	20. 2.25 1.06	27. 3. 1 1.33	29. 4.14 3.66	28. 5.25 1.65	26. 6.27 0.51	25. 7.31 0.70	25. 8.19 0.51	26. 9.14 0.63	26.10. 2 0.63	26.11. 1 1.06	19.12.29 1.84	26. 6.27 0.51

記事　日流量決定はニ、の方法である。
最大最小欄は日流量の値を記した。
なお当年の最大は 65.18、最小は0.65である。

昭19～29		最大	豊水	平水	低水	渇水	最小	年平均	年総量
流量	当年	42.20	4.92	3.50	2.18	0.84	0.71	4.17	131.51 ×10⁶
	累年	59.80	6.57	3.99	2.38	1.90	0.51	5.43	171.24 ×10⁶
流域百粁平方当り	当年	86.10	10.00	7.14	4.44	1.71	1.45	8.49	267.74 ×10⁶
	累年	122.00	13.40	8.14	4.85	3.87	1.04	11.06	348.79 ×10⁶

台帳整理番号、富山県、建 4　小矢部川水系小矢部川筋**長江**流量観測所　昭和29年

河口より11.20粁　流域面積569.00平方粁　富山県高岡市大字長江　自記

月	一月	二月	三月	四月	五月	六月	七月	八月	九月	十月	十一月	十二月	全年
日													
1	24.73	14.56	126.27	38.61	39.25	49.15	54.18	35.00	47.87	31.32	34.21	31.29	
2	26.54	14.24	108.45	37.54	37.04	44.94	34.21	24.00	79.23	48.17	35.33	43.02	
3	29.41	14.24	97.02	36.59	51.45	36.15	32.70	32.79	47.69	22.12	31.38	50.68	
4	29.51	14.56	81.57	32.67	93.37	33.13	28.56	21.23	32.75	25.97	26.81	35.60	
5	44.02	14.56	76.94	31.71	56.28	30.84	44.20	19.30	29.94	23.92	25.13	30.41	
6	44.82	14.56	68.46	43.91	37.77	73.16	66.09	19.40	28.58	25.64	28.50	28.12	
7	36.32	14.89	65.08	45.05	44.36	84.77	42.51	17.18	37.78	28.11	22.31	25.53	
8	28.27	27.84	59.93	39.08	45.27	53.46	37.11	19.36	29.01	25.59	20.83	24.31	
9	21.93	42.23	53.13	38.61	52.21	39.19	67.12	16.88	29.56	21.19	20.05	35.94	
10	66.69	46.23	58.01	35.09	93.18	51.98	43.79	16.86	36.51	37.31	16.30	54.36	
11	79.08	50.71	56.72	32.67	39.20	68.37	38.88	19.00	33.38	30.78	24.22	72.93	
12	32.26	181.20	64.57	47.59	20.63	46.91	44.09	16.18	24.73	31.73	23.20	66.28	
13	25.64	92.81	63.82	53.36	23.00	33.70	31.81	16.56	21.52	46.25	20.73	58.07	
14	26.84	25.36	54.89	49.59	31.46	44.67	28.58	17.54	21.64	36.16	16.30	63.21	
15	22.36	30.53	60.92	50.10	113.49	56.16	49.61	15.85	18.93	31.26	18.57	86.25	
16	18.98	36.23	61.51	43.38	53.04	42.02	52.56	16.53	18.22	28.96	18.57	67.51	
17	27.87	45.01	48.43	42.23	41.80	31.77	37.21	15.53	19.32	29.90	20.83	71.37	
18	25.26	60.36	43.31	77.20	36.07	29.51	29.01	15.85	146.85	37.23	21.55	56.01	
19	18.97	58.62	45.54	72.14	33.60	36.78	28.62	29.97	162.07	44.09	27.18	51.99	
20	16.86	61.51	63.91	50.08	34.56	73.98	49.00	39.68	54.25	34.16	29.09	62.92	
21	18.31	73.51	70.06	45.54	56.44	59.68	48.52	29.31	37.16	32.81	23.92	67.47	
22	16.19	59.32	55.57	40.12	98.18	35.97	28.62	22.00	33.16	41.61	21.54	51.38	
23	14.56	51.86	47.25	36.55	66.14	98.81	23.53	15.95	28.58	30.34	20.03	44.97	
24	14.89	58.38	54.54	33.62	54.12	90.71	19.36	15.90	27.68	27.23	30.13	38.61	
25	14.89	61.95	38.80	34.62	63.33	52.08	19.00	16.51	28.58	25.54	26.56	50.31	
26	14.24	108.16	39.08	50.63	42.36	82.81	18.58	19.32	35.00	24.71	35.64	45.58	
27	14.89	230.97	45.71	84.12	35.56	63.64	42.21	18.98	37.35	25.13	28.58	37.16	
28	17.66	236.24	100.61	45.50	33.60	46.23	50.46	17.54	42.16	23.50	103.28	32.21	
29	17.54		116.63	34.58	34.56	43.34	37.21	21.44	48.57	25.13	72.53	32.70	
30	15.53		59.54	48.50	33.62	62.20	103.40	29.92	37.59	24.34	42.71	41.29	
31	15.20		44.53		51.49		67.15	106.23		33.93		38.08	
合計	820.26	1,740.64	2,021.80	1,350.98	1,556.03	1,599.11	1,297.86	736.79	1,275.66	954.13	881.01	1,495.56	15,729.85
平均	26.46	62.17	65.22	45.03	50.19	53.30	41.87	23.77	42.52	30.78	29.37	48.24	43.10
最大	10. 23 110.29	12. 16 306.93	1. 1 162.07	18. 22 113.78	15. 10 172.75	23. 16 153.77	30. 17 153.77	31. 13 174.93	18. 23 275.93	13. 13 57.94	28. 14 179.33	15. 3 98.48	2.12. 306.93
最小	23. 24 13.93	1. 24 13.93	25. 24 37.53	4. 24 30.78	13 .24 22.30	18. 18 26.37	24. 18 17.18	23. 19 13.32	16. 22 17.87	3. 19 17.87	14. 7 16.30	8. 20 23.09	8.23. 31.32
自28年至29年間2年 年平均	54.64	53.06	51.05	31.63	37.29	49.26	52.62	36.24	43.13	34.15	46.64	51.92	45.14
自28年至29年間2年 最大	28. 1.12 170.93	29. 2.12 306.93	29. 3. 1 162.07	29. 4.10 113.78	29. 5.15 172.75	28. 6. 8 196.17	28. 7.23 374.19	28. 8.20 193.80	29. 9.18 275.93	28.10.20 61.16	29.11.28 179.33	28.12. 3 137.32	28. 7.23 374.19
自28年至29年間2年 最小	29. 1.23 13.93	28. 2.24 12.85	28. 3.16 12.25	28. 4.29 11.66	28. 5. 5 11.66	28. 6.16 22.85	28. 7. 5 14.09	29. 8.23 13.32	28. 9. 9 12.85	29.10. 3 17.87	28.11. 8 18.57	29.12. 8 23.09	28. 4.29 11.66

記事　日流量決定はロ、の方法である。

昭28～29		最大	豊水	平水	低水	渇水	最小	年平均	年総量
流量	当年	306.93	50.50	36.08	25.60	15.43	13.32	43.10	1,359.00 ×10⁶
	累年	374.19	54.30	36.08	22.14	13.96	11.66	45.14	1,424.00 ×10⁶
流域百粁平方当り	当年	53.43	8.84	6.34	4.49	2.71	2.34	7.57	238.80 ×10⁶
	累年	65.76	9.54	6.34	3.89	2.45	2.05	7.93	250.00 ×10⁶

台帳整理番号、石川県、県

町野川水系田野川筋柳田流量観測所

昭和29年

河口より18.70粁　流域面積47.95平方粁　石川県鳳至郡柳田村大字柳田

自　記

月	一月	二月	三月	四月	五月	六月	七月	八月	九月	十月	十一月	十二月	全　年
日													
1	4.58	6.63	4.58	2.72	2.25	1.02	2.96	2.96	0.96	0.40	2.72	1.40	
2	3.77	6.42	6.63	2.37	2.72	1.02	2.37	1.02	0.96	1.02	9.99	1.62	
3	8.12	6.01	6.63	2.13	2.49	1.02	1.78	1.02	0.86	1.76	2.49	6.42	
4	6.42	5.19	5.60	2.01	7.87	1.02	1.47	1.02	0.86	1.76	1·89	3.12	
5	4.78	4.78	5.60	2.01	3.77	1.02	1.40	0.96	0.83	1.40	1.70	2.37	
6	5.60	4.78	4.58	6.63	2.37	1.10	10.48	0.96	0.83	1.02	1.47	1.39	
7	4.78	6.42	4.58	2.96	2.49	5.60	4.58	0.93	0.83	1.02	1.32	1.78	
8	5.19	5.90	4.58	2.25	2.37	3.77	2.96	0.93	0.80	1.02	1.63	1.70	
9	4.78	4.42	3.45	2.25	2.25	2.37	10.48	0.86	2.96	0.96	1.47	6.63	
10	4.78	4.58	5.60	2.13	2.96	1.78	3.77	0.80	1.78	0.93	1.32	22.08	
11	5.19	4.25	3.45	2.01	2.25	7.87	2.96	0.70	1.02	0.89	3.52	15.38	
12	5.60	4.58	5.60	3.13	2.01	5.60	2.37	0.80	0.96	1.02	1.76	6.63	
13	4.58	4.78	5.40	5.60	1.89	2.96	1.78	0.70	0.83	2.96	1.55	9.11	
14	4.99	4.58	3.77	6.63	1.70	1.78	1.78	0.70	0.83	2.96	1.47	13.71	
15	4.78	3.77	4.25	2.96	10.48	2.37	2.37	0.67	0.80	2.37	1.32	12.37	
16	5.19	4.09	4.58	2.49	3.77	2.37	2.37	0.67	0.77	1.76	1.32	6.63	
17	5.40	3.61	4.25	2.37	3.12	1.78	1.78	0.67	0.77	1.40	2.01	11.45	
18	3.77	4.42	3.77	2.60	2.84	1.78	1.78	0.65	0.77	1.02	1.32	6.63	
19	4.58	4.09	3.61	2.72	1.70	1.40	1.02	0.67	3.77	1.02	1.32	4.58	
20	5.19	3.77	4.99	2.49	1.63	12.03	1.40	2.01	1.63	0.99	0.91	8.74	
21	4.78	4.58	5.60	2.25	1.78	3.77	1.02	1.03	1.02	0.96	1.47	6.63	
22	5.19	4.58	4.25	2.01	1.70	2.37	1.02	0.66	0.96	0.99	1.40	6.63	
23	5.19	6.01	3.45	1.89	1.70	3.77	1.02	0.77	0.86	1.63	1.32	6.22	
24	6.22	6.22	2.96	1.78	4.58	5.81	1.02	0.77	0.83	1.40	1.25	6.22	
25	6.63	6.63	3.61	1.78	2.96	3.77	0.96	0.72	0.86	1.02	1.25	5.60	
26	7.87	6.01	2.96	2.37	2.37	5.60	0.96	0.72	2.96	1.02	1.70	4.25	
27	7.62	6.42	2.37	5.60	1.78	3.77	0.77	0.70	2.96	1.02	1.32	3.93	
28	6.40	6.22	2.37	2.96	1.40	2.95	0.93	0.70	3.12	1.40	3.12	3.61	
29	6.01		1.78	2.25	1.02	3.12	0.93	0.72	5.60	1.02	1.89	3.61	
30	6.42		2.37	2.72	1.40	2.96	12.03	0.72	1.76	1.40	1.13	3.30	
31	6.63		2.96		1.02		3.77	2.37		3.77		3.28	
合計	171.03	143.74	130.18	85.07	84.64	97.55	86.29	29.58	44.75	43.31	58.35	197.52	1,172.01
平均	5.52	5.13	4.20	2.84	2.73	3.25	2.78	0.95	1.49	1.40	1.95	6.37	3.21
最大	3. 8.12	1. 6.63	2. 6.63	6. 6.63	15. 10.48	20. 12.03	30. 12.03	1. 2.96	29. 5.60	31. 3.77	2. 9.99	10. 22.08	12.10. 22.08
最小	2. 3.77	17. 3.61	29. 1.78	24. 1.78	30. 1.02	1. 1.02	27. 0.77	18. 0.65	16. 0.77	1. 0.40	20. 0.91	1. 1.40	10. 1. 0.40
自28年至29年間2年 年平均	3.97	3.04	3.70	3.43	2.71	3.49	4.69	1.25	5.05	3.27	3.66	6.49	3.73
自28年至29年間2年 最大	28. 1. 1 8.20	29. 2. 1 6.63	28. 3.20 10.20	28. 4.30 34.88	29. 5.15 10.48	29. 6.20 12.03	28. 7.20 64.09	28. 8. 2 3.69	28. 9.25 55.27	28.10. 9 9.28	29.11. 2 9.99	29.12.10 22.08	28. 7.20 64.09
自28年至29年間2年 最小	28. 1.28 1.03	28. 2.24 0.60	28. 3. 1 0.70	28. 4.29 1.02	29. 5.50 1.02	29. 6. 1 1.02	29. 7.27 0.77	29. 8. 8 0.65	28. 9.11 0.77	29.10. 1 0.40	29.11.20 0.91	29.12. 1 1.40	29.10. 1 0.40

記事	日流量決定はニ、の方法である。	昭28～29		最大	豊水	平水	低水	渇水	最小	年平均	年総量
		流量	当年	22.08	4.58	2.37	1.32	0.70	0.40	3.21	101.00 ×10⁶
			累年	64.90	4.92	2.58	1.43	0.70	0.40	3.73	118.00 ×10⁶
		流百粁平当域方り	当年	46.05	9.55	4.94	2.75	1.46	0.83	6.69	211.00 ×10⁶
			累年	133.60	10.27	5.66	2.99	1.46	0.83	7.78	245.00 ×10⁶

台帳整理番号、石川県、建、1

手取川水系手取川筋鶴來流量観測所

昭和29年

河口より16.43粁　流域面積747.55平方粁　石川県石川郡鶴来町

自　記

月	一月	二月	三月	四月	五月	六月	七月	八月	九月	十月	十一月	十二月	全　年
日													
1	1.96	0.88	350.56	69.89	21.73	14.83	110.06	40.99	26.53	25.88	4.43	8.62	
2	2.59	0.88	325.69	97.91	26.36	21.73	47.43	42.09	83.45	19.79	4.12	25.23	
3	1.96	0.88	211.71	92.00	56.15	15.89	32.19	52.00	28.57	27.87	2.19	25.23	
4	1.77	0.88	143.85	66.71	168.51	9.66	15.89	48.02	22.57	69.96	2.00	9.83	
5	1.77	0.88	112.35	69.89	55.15	13.31	26.36	42.09	4.73	29.95	2.19	8.23	
6	4.36	0.88	71.69	123.20	30.68	59.23	63.45	42.09	2.19	20.36	1.77	8.23	
7	1.96	0.47	65.61	123.20	41.16	127.66	88.14	42.09	1.12	27.19	0.04	8.23	
8	1.59	0.07	42.91	108.13	42.02	62.38	66.71	42.09	2.72	16.48	0.00	8.23	
9	5.90	0.13	25.67	78.81	315.30	44.69	391.42	42.09	2.48	13.45	0.00	8.62	
10	66.71	0.58	23.66	61.32	422.49	54.15	136.80	11.59	1.12	17.55	0.00	47.16	
11	97.96	2.16	27.76	56.15	61.32	33.74	60.27	0.00	0.54	13.94	0.37	77.90	
12	13.31	103.99	42.02	256·37	35.33	21.73	37.77	0.00	0.19	6.73	0.54	40.19	
13	3.79	165.96	33.74	259.49	32.96	21.73	26.36	0.00	0.00	17.01	0.00	27.87	
14	1.96	33.74	22.41	129.92	176.26	40.30	19.89	0.00	12.05	14.43	0.00	25.23	
15	1.42	7.65	20.49	129.92	332.71	36.53	24.99	0.00	2.48	11.59	0.00	29.95	
16	1.26	3.55	19.89	88.14	116.63	18.70	18.70	0.00	0.00	8.62	0.00	22.13	
17	2.86	7.66	40.30	88.14	58.19	10.96	10.96	2.00	0.00	7.10	0.00	19.21	
18	1.42	14.32	64.52	406.81	40.30	8.83	6.93	0.00	42.92	3.00	0.00	17.01	
19	1.77	8.43	64.52	265.76	32.19	49.31	4.36	16.48	59.79	0.19	6.04	22.57	
20	0.96	5,26	153.50	112.35	26.36	93.95	3.55	57.16	10.65	0.04	4.73	41.28	
21	1.42	3.79	116.63	64.52	68.92	61.32	1.77	25.88	4.12	0.37	0.73	41.28	
22	1.11	2.59	79.75	56.15	246.01	146.22	0.00	2.19	1.54	1.77	0.73	34.27	
23	0.88	1.96	71.69	54.15	71.69	163.43	0.00	1.33	0.92	0.19	0.00	35.02	
24	0.88	2.59	68.92	46.51	90.26	101.95	0.00	0.19	10.65	0.37	0.00	22.57	
25	1.11	6.93	62.38	69.89	223.22	97.91	0.00	0.00	31.36	0.37	0.00	21·54	
26	1.59	75.16	68.92	112.35	78.81	78.81	0.00	0.00	131.19	0.37	0.00	16.48	
27	1.26	531.44	127.66	78.81	57.17	49.31	0.00	0.04	115.66	0.37	0.00	14.43	
28	1.26	913.72	259.49	54.15	32.19	32.96	0.00	0.04	87.22	7.47	27.87	11.14	
29	1.42		301.76	40.30	23.00	173.65	0.54	0.04	81.59	2.00	27.19	30.65	
30	0.70		158.42	26.36	14.32	200.47	25.88	17.01	40.99	0.37	8.62	30.65	
31	0.13		99.92		10.96		25.23	106.72		6.04		8.23	
合計	228.94	1,897.43	3,278.39	3,287.30	3,008.35	1,863.34	1,245.65	634.22	809.34	370.82	93.56	747.21	17,464.55
平均	7.39	67.76	105.75	109.58	97.04	62.11	40.18	20.46	26.98	11.96	3.12	24.10	47.85
最大	11. 1 265.79	28. 6 1,469.10	29. 6 426.46	18. 17 685.09	9. 23 942.80	30. 9 500.91	9. 6 829.18	31. 10 255.08	26. 21 259.87	4. 4 154.90	28. 13 164.88	11. 3 159.85	2.28. 6 1,469.10
最小	31. 6 0.00	8. 6 0.00	15. 6 18.70	30. 6 18.70	30. 18 8.83	19. 6 8.83	22. 0.00	13. 0.00	17. 6 0.00	23. 6 0.00	1. 0.00	31. 8.23	1.31. 6 0.00
自26年至29年間4年 年平均	36.94	51.17	151.52	174.09	170.96	82.58	132.58	28.84	47.68	11.93	24.58	61.56	81.20
自26年至29年間4年 最大	27. 1. 1 782.20	29. 2.28 1,469.10	27. 3.19 1,128.38	29. 4.18 885.09	29. 5. 9 942.80	27. 6.30 1,302.02	28. 7. 8 1,582.24	28. 8.19 598.81	28. 9.26 143.36	28.10. 1 343.37	28.11. 1 298.40	26.12.27 1,401.86	28. 7. 8 1,582.24
自26年至29年間4年 最小	29. 1.31 0.00	28. 2. 8 0.00	29. 3.15 18.72	28. 4. 6 18.00	29. 5.30 8.83	26. 6.24 2.65	29. 7.22 0.00	29. 3.17 0.00	29. 9.17 0.00	29.10.23 0.00	29.11. 1 0.00	28.12.27 0.82	29. 1.31 0.00

記事	日流量決定はロ、の方法である。	昭26～29		最大	豊水	平水	低水	渇水	最小	年平均	年総量
		流量	当年	1,469.10	56.91	19.82	1.84	0.00	0.00	47.85	1,509.00 ×10⁶
			累年	1,582.24	87.36	31.32	14.07	0.13	0.00	81.20	2,560.72 ×10⁶
		流百粁平当域方り	当年	196.52	7.61	2.67	0.24	0.00	0.00	1.40	201.80 ×10⁶
			累年	187.52	11.69	4.19	1.88	0.02	0.00	10.86	342.48 ×10⁶

台帳整理番号、和歌山県、建、

熊野川水系熊野川筋**相賀**流量観測所

昭和29年

河口より12.80粁　流域面積2,300.00平方粁　和歌山県東牟婁郡高田村大字相賀　自記

月 / 日	一月	二月	三月	四月	五月	六月	七月	八月	九月	十月	十一月	十二月	全年
1	41.00	50.60	359.00	41.40	81.50	84.00	2,600.00	145.00	154.00	282.00	48.90	92.90	
2	40.30	49.10	335.00	40.30	74.40	225.00	850.00	364.00	149.00	216.00	45.90	94.80	
3	43.80	47.50	221.00	39.50	117.00	422.00	777.00	247.00	183.00	305.00	45.90	130.00	
4	43.20	46.00	170.00	38.30	598.00	185.00	537.00	179.00	195.00	296.00	44.40	112.00	
5	77.40	45.40	193.00	42.00	259.00	141.00	710.00	136.00	338.00	208.00	43.00	94.80	
6	69.00	43.60	153.00	429.00	204.00	112.00	1,080.00	120.00	1,160.00	176.00	43.00	80.30	
7	57.60	42.70	127.00	181.00	302.00	1,760.00	579.00	104.00	579.00	156.00	43.00	69.90	
8	53.40	41.40	203.00	104.00	254.00	433.00	313.00	92.90	1,650.00	139.00	41.50	100.00	
9	51.10	40.30	91.00	80.70	376.00	257.00	254.00	83.80	959.00	122.00	40.00	994.00	
10	48.60	39.90	82.30	68.30	816.00	389.00	211.00	80.30	383.00	106.00	40.00	254.00	
11	45.40	38.70	83.20	64.00	363.00	516.00	188.00	76.80	267.00	92.90	38.50	167.00	
12	45.40	56.20	86.60	1,260.00	212.00	287.00	172.00	71.60	355.00	92.90	38.50	128.00	
13	46.00	86.60	75.90	549.00	155.00	202.00	186.00	64.90	2,910.00	85.60	38.50	114.00	
14	47.00	75.90	68.30	233.00	125.00	222.00	228.00	58.40	4,150.00	80.30	37.10	94.80	
15	45.40	73.60	62.70	158.00	142.00	608.00	555.00	48.90	1,180.00	75.10	40.00	83.80	
16	45.10	65.40	62.10	121.00	116.00	186.00	275.00	40.00	474.00	71.60	40.00	76.80	
17	55.20	72.80	59.50	102.00	100.00	206.00	216.00	34.20	320.00	75.10	35.60	75.10	
18	80.60	78.20	55.70	866.00	95.60	170.00	163.00	190.00	7,070.00	80.30	34.20	68.20	
19	66.20	70.60	55.10	561.00	92.80	172.00	145.00	3,130.00	2,710.00	71.60	37.10	71.60	
20	54.00	62.70	54.00	277.00	98.40	351.00	158.00	1,130.00	864.00	68.20	55.20	64.90	
21	70.00	59.50	52.20	178.00	113.00	305.00	193.00	392.00	469.00	71.60	52.10	58.40	
22	82.30	56.30	50.60	142.00	244.00	225.00	167.00	244.00	305.00	68.20	48.90	56.80	
23	75.10	54.60	47.50	122.00	171.00	2,800.00	141.00	176.00	240.00	64.90	50.50	55.20	
24	83.10	54.00	46.50	100.00	158.00	631.00	124.00	149.00	195.00	61.60	48.90	52.10	
25	78.20	51.10	45.00	84.00	549.00	307.00	112.00	154.00	172.00	58.40	45.90	52.10	
26	75.90	52.20	43.60	78.90	305.00	612.00	104.00	203.00	670.00	61.60	43.00	48.90	
27	68.30	58.30	42.30	76.70	181.00	652.00	104.00	141.00	543.00	71.60	44.40	47.40	
28	63.40	129.00	41.80	71.30	149.00	370.00	102.00	124.00	703.00	63.30	1,000.00	45.90	
29	58.80		42.70	64.00	133.00	465.00	110.00	114.00	750.00	58.40	186.00	45.90	
30	54.60		47.50	87.40	101.00	2,390.00	106.00	108.00	453.00	55.20	104.00	44.40	
31	52.20		41.80		91.90		211.00	200.00		52.10		43.00	
合計	1,817.60	1,642.20	3,098.90	6,259.80	6,777.60	15,685.00	11,671.00	8,401.80	30,550.00	3,483.50	2,454.00	3,517.00	95,361.40
平均	58.61	58.65	99.96	208.66	218.63	522.83	376.48	271.03	101.83	112.47	81.80	113.45	261.26
最大	22. 6 85.60	28. 18 245.00	1. 18 403.00	12. 18 2,360.00	10. 1,040.00	30. 18 3,940.00	1. 6 3,250.00	19. 6 3,380.00	18. 18 10,490.00	3. 18 342.00	28. 6 1,390.00	9. 6 1,100.00	9.18.18 10,490.00
最小	2. 6 40.30	11. 6 38.70	28. 6 41.80	4. 18 37.90	3. 6 74.30	2. 6 80.60	28. 6 102.00	18. 6 31.40	2. 18 147.00	31. 18 50.50	18. 18 34.20	31. 6 43.00	8.18. 6 31.40
自26年至29年間4年 年平均	63.60	56.60	139.00	161.00	183.00	328.00	400.00	161.00	192.00	123.00	80.40	64.20	162.65
自26年至29年間4年 最大	27. 1.15 246.00	26. 2.28 300.00	26. 3. 1 1,260.00	29. 4.12 2,360.00	29. 5.10 1,040.00	27. 6.24 7,220.00	28. 7.18 14,300.00	29. 8.19 3,380.00	28. 9.25 17,000.00	26.10.15 1,270.00	29.11.28 1,390.00	29.12. 9 1,100.00	28. 9.25 17,000.00
自26年至29年間4年 最小	28. 1. 7 30.10	28. 2.10 30.10	29. 3.28 41.80	29. 4. 4 37.90	26. 5.26 70.60	27. 6.19 55.70	28. 7.31 49.50	28. 8.25 26.10	27. 9. 5 30.50	27.10. 6 30.50	29.11.18 34.20	27.12.13 27.40	28. 8.25 26.10

記事

日流量決定はハ、の方法である。

		昭26～29	最大	豊水	平水	低水	渇水	最小	年平均	年総量
流量	当年		10,490.00	206.00	95.30	55.60	35.90	31.40	261.26	8,239.00 ×10⁶
	累年		17,000.00	144.00	82.70	45.80	31.40	26.10	162.65	5,129.00 ×10⁶
流域百粁平方当り	当年		456.00	8.96	4.14	2.42	1.56	1.37	11.36	358.00 ×10⁶
	累年		739.00	6.26	3.60	1.99	1.37	1.13	7.07	223.00 ×10⁶

台帳整理番号、和歌山県、県、7

古座川水系古座川筋**真砂**流量観測所

昭和29年

河口より　粁　流域面積104.00平方粁　和歌山県東牟婁郡三尾川村大字大川字真砂　普通

月 / 日	一月	二月	三月	四月	五月	六月	七月	八月	九月	十月	十一月	十二月	全年
1	1.04	1.22	7.68	1.04	3.01	3.14	199.58	13.15	4.52	11.75	2.32	5.67	
2	1.02	1.18	25.91	1.04	2.88	4.79	38.25	11.30	3.99	9.20	2.22	5.67	
3	1.04	1.15	8.80	1.04	2.88	28.00	26.59	10.02	7.68	10.86	2.12	8.42	
4	1.04	1.14	3.99	1.04	21.37	11.30	17.84	7.68	8.80	12.21	2.03	6.30	
5	1.37	1.09	3.27	1.02	9.20	7.32	42.08	6.30	23.26	9.60	1.94	5.37	
6	1.27	1.06	2.88	50.04	6.30	5.67	24.57	4.79	39.00	7.68	1.85	5.37	
7	1.22	1.04	2.42	5.37	5.37	158.28	15.66	4.52	25.00	7.68	1.77	5.08	
8	1.18	1.04	2.12	2.76	8.42	34.62	11.30	3.99	44.49	7.68	1.62	5.37	
9	1.09	1.04	1.94	2.12	8.80	14.13	8.42	3.84	28.00	7.32	1.57	67.48	
10	1.14	1.04	1.77	1.77	64.45	11.75	7.32	3.55	15.66	6.30	1.49	17.28	
11	1.09	1.02	1.70	1.57	18.98	21.37	6.30	3.41	14.13	5.98	1.43	10.44	
12	1.06	4.79	1.62	228.38	10.02	13.15	5.67	3.27	9.20	5.37	1.37	7.68	
13	1.06	2.88	1.57	34.62	7.32	8.80	5.67	3.14	24.57	4.79	1.32	6.63	
14	1.06	2.22	1.43	10.02	5.37	8.42	5.37	3.01	122.15	4.52	1.27	5.67	
15	1.06	1.94	1.37	5.37	9.60	31.87	16.73	2.88	38.25	4.52	1.27	5.08	
16	1.04	1.70	1.32	3.69	6.30	14.63	10.44	2.76	17.84	4.52	1.22	4.25	
17	2.65	2.53	1.27	3.01	5.08	9.60	7.68	2.76	10.86	4.25	1.18	3.69	
18	1.94	2.22	1.22	235.73	3.99	5.98	6.30	3.27	158.28	5.08	1.15	3.41	
19	1.77	1.94	1.22	46.97	3.84	5.37	16.73	404.68	104.60	4.79	1.37	3.01	
20	1.57	1.77	1.18	16.73	3.84	66.46	10.02	50.40	26.59	4.52	3.69	2.88	
21	1.94	1.62	1.15	9.60	8.80	18.98	8.04	20.16	15.66	4.52	5.08	2.76	
22	1.85	1.49	1.14	8.04	13.15	11.75	6.63	10.86	11.30	4.25	4.79	2.65	
23	1.77	1.37	1.09	4.79	8.80	288.97	5.37	6.97	10.02	3.99	4.52	2.65	
24	1.85	1.27	1.09	3.99	6.97	39.76	4.79	5.67	8.04	3.69	3.69	2.65	
25	1.77	1.27	1.06	3.55	10.86	18.98	4.25	4.79	7.68	3.41	3.69	2.53	
26	1.70	1.22	1.06	3.41	7.32	46.13	3.99	4.79	15.66	3.27	3.84	2.53	
27	1.57	1.15	1.06	3.27	5.37	26.59	3.84	3.84	15.66	3.01	3.84	2.42	
28	1.49	42.08	1.09	3.01	5.37	21.37	14.63	3.69	102.03	2.88	33.23	2.42	
29	1.43		1.18	3.76	3.84	69.55	18.98	3.69	33.23	2.76	11.75	2.42	
30	1.37		1.06	3.01	3.55	86.13	20.76	3.41	16.19	2.65	6.63	2.42	
31	1.27		1.04		3.41		16.73	4.52		2.53		2.32	
合計	43.72	85.48	86.70	499.12	284.46	1,092.86	590.53	621.03	962.34	175.58	115.26	212.52	4,776.96
平均	1.41	3.05	2.79	16.64	9.18	36.43	19.05	20.03	32.08	5.66	3.84	6.85	13.09
最大	17. 2.65	28. 42.08	2. 25.91	18. 235.73	10. 64.45	23. 288.97	1. 199.58	19. 404.68	18. 158.28	4. 12.21	28. 33.23	9. 67.48	8. 19 404.68
最小	2. 1.02	11. 1.02	31. 1.04	5. 1.02	2. 2.88	1. 3.14	27. 3.84	16. 2.76	2. 3.99	31. 2.53	18. 1.15	31. 2.32	1. 2 1.02
自年年至最大年間年 年平均	—	—	—	—	—	—	—	—	—	—	—	—	13.03
自年年至最大年間年 最大	—	—	—	—	—	—	—	—	—	—	—	—	29. 8.19 404.68
自年年至最大年間年 最小	—	—	—	—	—	—	—	—	—	—	—	—	29. 1. 2 1.02

記事

日流量決定はニの方法である。
最大最小欄は日流量の値を記した。

		昭28～29	最大	豊水	平水	低水	渇水	最小	年平均	年総量
流量	当年		404.68	9.60	4.26	1.86	1.04	1.02	13.09	413.00 ×10⁶
	累年		404.68	9.20	4.13	1.99	1.06	1.02	13.03	410.91 ×10⁶
流域百粁平方当り	当年		389.12	9.23	4.10	1.79	1.00	0.99	12.59	397.00 ×10⁶
	累年		389.12	8.85	3.97	1.91	1.02	0.99	12.53	395.14 ×10⁶

台帳整理番号、奈良県、県、28

紀の川水系吉野川筋上市流量観測所

昭和29年

河口より71.84粁　流域面積512.00平方粁　奈良県吉野郡上市町　　普　通

月 / 日	一　月	二　月	三　月	四　月	五　月	六　月	七　月	八　月	九　月	十　月	十一月	十二月	全　年
1	11.16	20.50	23.26	10.77	13.83	17.54	104.23	11.16	42.74	43.74	5.15	5.15	
2	11.16	20.59	26.15	11.16	12.89	19.96	64.06	13.36	43.74	29.24	5.15	6.19	
3	11.16	21.90	36.07	10.77	33.42	26.90	56.86	13.36	46.84	21.90	5.10	7.26	
4	13.83	21.90	37.91	11.16	50.05	22.58	53.43	12.44	37.91	19.33	5.05	7.02	
5	15.95	21.24	38.85	10.77	30.05	19.33	117.57	12.00	35.18	16.46	5.05	7.52	
6	18.12	20.59	36.99	16.46	25.40	21.24	107.46	12.00	35·18	15.95	5.05	7.78	
2	20.59	19.33	38.85	16.97	26.15	42.74	67.95	11.58	38.85	15.38	5.00	7.52	
8	21.90	19.33	26.90	13.83	24.65	28.45	54.61	11.16	48.97	14.82	4.97	7.52	
9	21.24	17.54	24.65	10.77	25.40	23.95	48.97	10.77	47.89	13.83	4.96	9.27	
10	21.24	17.54	23.26	10.01	21.90	27.66	45.79	10.38	43.74	12.89	4.95	10.01	
11	22.58	17.54	23.95	9.65	19.33	53.43	41.74	12.89	41.74	11.58	4.95	10.01	
12	22.58	15.95	24.65	21.90	16.97	39.80	38.85	12.44	45.79	10.77	4.96	10.01	
13	21.24	15.95	21.24	18.72	15.95	25.40	36.99	12.00	332.01	10.01	4.96	9.65	
14	21.90	15.95	20.59	14.32	17.54	28.45	35.18	11.58	393.39	9.27	4.99	9.65	
15	21.90	17.54	19.96	12.89	27.66	46.84	36.99	11.58	175.21	8.62	4.96	9.27	
16	21.90	19.96	19.33	10.77	31.71	36.99	32.55	11.16	109.14	7.52	4.99	9.27	
17	21.24	20.59	18.12	12.00	19.96	30.05	29.24	11.16	60.41	7.02	5.02	8.89	
18	21.90	21.24	17.54	46.84	18.72	26.90	28.45	15.38	539.46	6.19	5.02	8.89	
19	21.90	19.96	16.97	40.77	16.46	26.15	28.45	114.20	179.51	7.52	4.95	8.89	
20	20.59	18.12	16.97	22.58	15.38	36.99	26.90	150.76	50.05	6.19	4.97	10.01	
21	20.59	18.12	16.97	18.12	17.54	36.99	22.58	112.51	40.77	5.84	5.00	9.65	
22	21.24	17.54	15.95	16.46	17.54	31.71	19.33	100.99	33.42	5.84	4.97	9.65	
23	20.59	16.97	15.38	15.95	21.24	126.39	16.46	91.68	28.45	5.56	4.96	9.27	
24	20.59	16.97	13.83	13.83	33.42	59.22	15.38	82.89	23.95	5.34	4.95	9.27	
25	22.58	16.40	13.36	12.89	26.90	43.74	14.32	67.95	23.26	5.34	4.96	8.89	
26	22.58	16.46	12.44	13.36	25.40	64.06	13.36	59.22	23.26	5.84	4.96	8.89	
27	21.90	16.97	12.00	15.95	22.58	61.61	12.00	54.61	201.63	5.68	4.95	8.62	
28	21.90	21.90	12.00	13.83	20.59	44.76	11.58	48.97	355.93	5.68	5.05	8.62	
29	21.24		11.58	13.36	19.96	47.89	10.77	45.79	97.89	5.56	5.34	8.62	
30	20.59		11.16	16.46	18.72	104.23	11.16	45.79	65.35	5.44	5.24	8.35	
31	20.59		11.16		17.54		11.58	44.76		5.24		8.06	
合計	618.47	524.68	658.04	483.32	704.85	1,221.95	1,214.79	1,236.52	3,241.66	349.59	150.58	267.67	10,672.12
平均	19.95	18.74	21.23	16.11	22.74	40.73	39.19	39.89	108.06	11.28	5.02	8.63	29.24
最大	25. 6 22.58	3. 6 21.90	5. 6 38.85	18. 18 46.84	4. 18 50.65	30. 6 104.23	5. 18 117.57	20. 6 150.76	18 . 539.46	1. 6 43.74	29. 6 5.34	10. 6 10.01	9. 18. 539.46
最小	1. 6 11.16	12. 6 15.95	30. 6 11.16	11. 6 9.65	2. 6 12.89	1. 18 15.04	29. 6 10.77	10. 6 10.38	25. 6 23.26	30. 6 5.24	10. 6 4.95	1. 6 5.15	11.10. 6 4.95
自年至年間 年平均	—	—	—	—	—	—	—	—	—	—	—	—	—
自年至年間 最大	—	—	—	—	—	—	—	—	—	—	—	—	—
自年至年間 最小	—	—	—	—	—	—	—	—	—	—	—	—	—

記事：日流量決定はニの方法である。
最大最小欄は日流量の値を記したなお当年の最大は770.44である。

昭　29		最　大	豊　水	平　水	低　水	渇　水	最　小	年平均	年総量
流量	当　年	539.46	27.66	18.12	11.16	4.97	4.95	29.24	922.11 ×10⁶
	累　年	—	—	—	—	—	—	—	—
流域百粁平方当り	当　年	105.36	5.40	3.54	2.18	0.97	0.96	5.71	180.07 ×10⁶
	累　年	—	—	—	—	—	—	—	—

台帳整理番号、和歌山県、建

紀の川水系紀の川筋橋本流量観測所

昭和29年

河口より4ﾒ.50粁　流域面積885.00平方粁　和歌山県橋本市橋本町　　自　記

月 / 日	一　月	二　月	三　月	四　月	五　月	六　月	七　月	八　月	九　月	十　月	十一月	十二月	全　年
1	—	—	—	—	23.05	19.76	468.90	16.00	87.50	66.89	11.63	18.59	
2	—	—	—	—	18.97	22.20	215.50	23.00	59.20	53.12	15.62	17.05	
3	—	—	—	—	31.35	38.72	246.40	23.00	49.00	46.82	14.20	29.03	
4	—	—	—	—	96.00	23.90	163.00	14.50	53.00	51.84	7.30	25.30	
5	—	—	—	—	54.57	18.97	396.90	13.80	49.00	44.45	7.95	23.49	
6	—	—	—	—	39.83	24.67	826.50	11.20	111.00	35.09	6.65	17.05	
7	—	—	—	—	44.45	67.83	236.60	11.20	82.00	30.96	7.30	11.63	
8	—	—	—	—	39.83	38.73	125.00	10.50	193.10	39.47	6.65	5.00	
9	—	—	—	—	37.74	29.40	94.00	8.00	116.00	30.96	7.30	27.10	
10	—	—	—	—	82.22	32.36	74.50	6.30	79.00	25.30	6.00	27.10	
11	—	—	—	—	37.62	57.09	59.20	5.30	57.50	25.30	6.00	25.30	
12	—	—	—	—	30.37	37.62	51.00	5.30	61.00	25.30	7.95	17.05	
13	—	—	—	—	19.76	28.45	41.50	5.80	785.25	25.30	8.60	15.62	
14	—	—	—	13.94	22.20	37.62	59.20	5.30	987.75	15.62	5.00	11.63	
15	—	—	—	11.40	46.82	62.59	74.50	4.80	312.45	17.05	5.00	10.00	
16	—	—	—	9.68	31.35	45.64	45.00	4.80	189.30	14.02	6.00	10.00	
17	—	—	—	9.14	28.45	36.50	39.80	4.30	144.60	14.02	6.00	9.30	
18	—	—	—	28.33	24.78	29.40	28.00	13.02	1,433.20	23.49	5.00	8.60	
19	—	—	—	50.28	21.37	29.40	57.50	345.15	581.45	17.05	5.00	5.50	
20	—	—	—	26.58	22.00	61.20	55.20	183.73	278.50	23.49	5.00	6.65	
21	—	—	—	15.30	42.15	46.82	31.00	101.00	99.67	12.92	5.50	8.60	
22	—	—	—	10.80	39.83	37.62	23.00	65.00	75.84	11.63	6.00	10.82	
23	—	—	—	13.95	31.35	594.85	19.20	51.00	65.43	12.92	5.00	7.30	
24	—	—	—	15.30	26.58	350.00	15.20	41.50	57.09	9.30	5.00	9.30	
25	—	—	—	12.65	47.13	189.00	13.20	23.00	53.14	8.60	5.00	7.95	
26	—	—	—	11.40	40.87	324.64	13.20	23.00	113.70	8.60	27.10	7.95	
27	—	—	—	18.97	32.36	308.00	13.20	23.00	84.78	10.00	30.96	6.00	
28	—	—	—	16.00	26.58	189.00	12.50	21.80	112.80	10.82	18.59	7.95	
29	—		—	12.01	24.78	299.96	11.80	20.50	140.50	11.62	11.63	7.95	
30	—		—	9.68	19.76	1,300.00	11.80	18.00	90.88	9.30	14.20	5.50	
31	—		—		18.97		26.80	83.00		10.00		7.30	
合計	—	—	—	—	1.103.09	4,381.94	3,549.10	1,185.98	6,602.58	741.25	279.13	407.61	
平均	—	—	—	—	35.58	146.06	114.49	38.25	220.09	23.91	9.30	13.15	
最大	—	—	—	—	4 96.0	30. 13 1,800.00	6. 6 1,400.00	19 345.15	18. 20 2,300.00	1 66.89	27 30.96	3 29.03	6.30.13 1,800.00
最小	—	—	—	—	2 18.97	5 18.97	29 11.80	17 4.30	3 49.0	25 8.60	14 5.00	8 5.00	8. 17 4.30
自年至年間 年平均	—	—	—	—	—	—	—	—	—	—	—	—	—
自年至年間 最大	—	—	—	—	—	—	—	—	—	—	—	—	—
自年至年間 最小	—	—	—	—	—	—	—	—	—	—	—	—	—

記事：日流量決定はハの方法である。

		最　大	豊　水	平　水	低　水	渇　水	最　小	年平均	年総量
流量	当　年	—	—	—	—	—	—	—	—
	累　年	—	—	—	—	—	—	—	—
流域百粁平方当り	当　年	—	—	—	—	—	—	—	—
	累　年	—	—	—	—	—	—	—	—

台帳整理番号、和歌山県、建

紀の川水系紀の川筋竹房流量観測所

昭和29年

河口より23.20粁　流域面積1,224.00平方粁　和歌山県那賀郡田中村大字竹房　普記

月	一月	二月	三月	四月	五月	六月	七月	八月	九月	十月	十一月	十二月	全年
日													
1	12.59	20.29	20.90	14.60	25.41	24.18	542.00	30.50	81.20	96.03	15.60	16.20	
2	12.59	19.08	21.94	13.58	18.22	24.85	258.40	29.50	81.20	74.82	15.00	19.50	
3	13.08	14.49	24.18	12.59	33.91	46.13	322.62	30.50	58.50	63.10	14.20	26.22	
4	13.58	17.91	21.68	12.11	307.60	29.68	181.04	27.50	58.50	57.63	13.50	19.50	
5	28.43	17.33	30.28	11.64	139.10	24.77	445.90	21.80	58.50	52.39	13.50	17.94	
6	22.90	16.77	24.76	13.58	45.24	24.80	1,093.70	17.70	58.50	44.98	12.80	16.50	
7	17.91	16.21	21.42	17.93	44.55	83.81	350.13	14.70	90.80	47.41	13.50	15.60	
8	16.77	15.67	20.38	17.16	46.13	59.81	191.22	13.30	146.80	44.98	13.50	16.50	
6	15.13	15.13	11.87	16.77	50.19	48.70	97.70	11.50	168.52	67.94	12.20	36.00	
10	14.10	14.60	19.09	15.67	61.67	45.56	73.00	11.00	84.00	33.95	12.20	31.90	
11	13.58	14.10	18.70	15.13	47.73	65.61	58.50	12.00	65.50	36.00	11.00	28.03	
12	13.08	17.33	18.83	15.13	40.00	55.18	51.50	9.50	63.00	40.87	11.00	22.73	
13	12.59	21.61	18.58	14.60	32.92	43.50	43.50	16.20	704.35	24.22	10.00	17.94	
14	12.11	22.90	18.19	15.67	31.72	44.83	51.50	26.50	1,320.76	24.22	10.00	17.94	
15	11.64	24.21	18.06	18.06	47.73	70.56	112.00	26.50	348.69	21.05	11.00	15.60	
16	11.17	22.90	17.80	17.54	40.00	64.45	58.50	23.50	144.54	17.94	11.00	15.00	
17	23.56	23.56	17.54	17.16	35.60	51.84	45.00	22.50	97.70	19.50	11.00	14.20	
18	28.43	24.21	17.29	20.64	32.92	45.56	39.50	24.50	1,477.03	33.95	11.00	13.50	
19	24.21	21.61	17.91	88.92	27.77	41.60	38.30	260.75	857.87	29.97	12.80	13.50	
20	22.90	20.29	16.77	37.08	26.55	68.06	58.50	307.50	259.48	24.42	13.50	13.50	
21	26.73	19.08	16.21	29.02	37.57	64.40	40.80	63.00	150.66	21.05	13.50	13.50	
22	27.00	19.08	15.67	23.05	50.97	50.77	33.80	68.00	104.79	19.50	12.20	12.80	
23	27.40	17.91	15.13	20.90	40.08	729.20	29.50	55.00	77.88	17.94	12.20	12.20	
24	35.80	16.77	14.60	20.00	34.86	555.40	27.50	46.30	63.10	17.94	12.20	11.60	
25	39.57	16.77	14.10	19.35	61.77	348.47	23.50	42.00	54.95	16.50	12.80	11.00	
26	35.37	15.67	13.58	19.48	56.13	529.30	22.50	40.80	143.66	17.94	13.50	11.00	
27	30.29	16.77	13.08	20.12	44.55	520.35	26.50	37.00	108.46	17.94	13.50	10.50	
28	24.90	33.63	12.59	20.25	36.37	347.56	21.00	37.00	175.25	17.94	14.20	10.00	
29	22.90		17.33	19.48	35.66	485.00	21.00	36.00	230.39	16.50	21.05	9.50	
30	21.61		16.21	21.94	27.77	2,031.00	18.50	37.00	135.69	15.07	19.50	9.00	
31	20.98		15.67		26.55		32.50	63.00		15.07		9.00	
合計	652.90	535.88	560.34	619.15	1,587.24	6,624.93	4,490.61	1,462.55	7,470.27	1,048.76	392.95	507.90	25,872.48
平均	21.06	19.14	18.08	20.64	51.20	220.83	142.25	47.18	249.01	33.83	13.10	16.38	70.88
最大	25 39.57	28 33.63	5 30.28	19 88.92	4 307.50	30.14 2,720.00	6. 7 1,720.00	20 307.50	18. 18 2,080.00	1 96.03	29 21.05	9 36.00	6.30.14 2,720.00
最小	16 11.17	11 14.10	9 11.87	5 11.64	2 18.22	1 24.18	30 18.50	12 9.50	25 54.95	30 15.07	14 10.00	30 9.00	12. 30 9.00
自28年至29年間2年 平均	20.70	17.40	32.80	28.80	41.80	157.00	130.00	42.00	193.00	42.80	14.10	16.90	61.44
最大	28. 1.13 48.50	29. 2.28 33.63	28. 3. 2 80.00	29.4.19 88.92	29.5.4 307.50	29. 6.30 272.00	29. 7. 6 1,720.00	29. 8.20 307.50	28. 9.25 7,100.00	28.10. 2 174.00	29.11.29 21.05	28.12.11 57.50	28. 9.25 7,100.00
最小	29. 1.16 11.67	28. 2. 8 11.10	29. 3. 9 11.87	29.4.5 11.64	28.5.6 16.70	29 6. 1 24.18	29. 7.30 18.50	29. 8.12 9.50	29. 9.25 54.95	29.10.30 15.07	29.11.14 10.00	29.12.31 9.00	29.12.31 9.00

記事	日流量決定はハの方法である。	昭28～29		最大	豊水	平水	低水	渇水	最小	年平均	年総量
		流量	当年	2,720.00	45.00	23.50	16.80	10.80	9.00	70.88	2,235.00 ×10⁶
			累年	7,100.00	47.50	27.30	16.60	10.90	9.00	61.44	1,938.00 ×10⁶
		流域百粁平方当り	当年	222.00	3.68	1.92	1.37	0.88	0.74	5.79	183.00 ×10⁶
			累年	580.00	3.88	2.23	1.36	0.89	0.74	5.02	158.00 ×10⁶

台帳整理番号、和歌山県、建

紀の川水系紀の川筋船戸流量観測所

昭和29年

河口より17.40粁　流域面積1,570.00平方粁　和歌山県那賀郡小倉村大字船戸　自記

月	一月	二月	三月	四月	五月	六月	七月	八月	九月	十月	十一月	十二月	全年
日													
1	20.10	22.50	37.00	15.60	46.00	44.10	1,134.00	31.50	108.00	143.00	23.30	25.40	
2	22.50	19.60	43.20	16.00	37.00	44.10	626.00	27.30	86.50	115.00	23.30	30.10	
3	25.00	19.10	47.90	14.70	58.40	68.80	800.00	44.20	71.60	92.60	21.30	40.90	
4	28.40	19.10	40.50	13.50	450.00	54.10	506.00	31.50	77.40	85.70	20.40	32.60	
5	17 00	23.70	57.30	13.20	128.00	43.20	888.00	23.50	66.10	77.00	19.50	27.70	
6	19.10	23.70	39.60	20.10	70.00	40.50	1,584.00	21.40	105.00	77.00	18.60	27.70	
7	16.00	19.60	29.80	20.70	80.20	455.00	646.00	18.80	115.00	72.80	17.70	23.30	
8	17.00	19.60	26.30	19.10	75.00	82.80	307.00	15.90	188.00	77.00	17.70	21.30	
9	16.00	18.50	23.70	17.50	80.20	60.60	141.00	13.90	236.00	61.00	16.10	64.80	
10	15.60	18.00	21.30	17.00	333.00	60.60	112.00	11.00	110.00	57.30	16.10	50.40	
11	17.00	17.50	21.30	16.00	75.00	75.00	99.60	9.00	80.40	59.10	16.10	40.90	
12	16.00	19.10	21.30	21.30	61.70	60.60	80.40	8.00	71.60	59.10	16.10	32.60	
13	16.00	22.50	19.10	21.30	54.10	55.10	68.80	7.60	738.00	53.80	14.60	30.10	
14	16.00	23.70	18.00	26.30	42.30	61.70	85.00	8.00	1.467.00	47.10	14.60	25.40	
15	15.10	23.70	17.00	22.50	75.00	91.10	294.00	8.50	543.00	40.90	14.60	23.30	
16	15.60	23.70	17.00	20.10	61.70	88.30	114.00	8.00	172.00	35.20	15.40	22.30	
17	20.10	23.70	16.00	18.00	54.10	58.40	83.40	7.60	117.00	35.20	14.60	21.30	
18	23.40	23.70	16.00	56.20	46.00	51.00	67.40	11.70	1.674.00	50.40	14.60	19.50	
19	23.10	23.10	16.00	197.00	42.30	47.90	60.80	699.00	998.00	45.50	14.60	17.70	
20	22.50	22.50	16.00	60.60	40.50	128.00	89.70	434.00	332.00	36.60	19.50	21.30	
21	25.00	22.50	14.30	42.30	38.70	156.00	62.10	141.00	198.00	38.00	20.40	19.50	
22	26.30	22.50	14.30	33.70	70.00	28.80	49.80	92.90	143.00	33.90	16.10	17.70	
23	27.00	21.30	14.30	25.00	60.60	954.00	42.10	67.30	110.00	30.10	14.60	16.10	
24	32.20	21.30	13.50	27.70	56.20	753.00	35.10	53.30	90.30	27.70	14.60	16.10	
25	36.20	18.50	13.50	23.70	135.00	457.00	32.40	42.10	83.50	25.40	14.60	16.10	
26	33.70	19.60	13.90	23.70	88.30	658.00	30.60	40.00	137.00	30.10	16.10	15.40	
27	31.40	19.10	14.30	29.10	70.00	738.00	33.30	30.60	155.00	33.90	16.10	14.60	
28	27.70	37.00	13.50	29.10	59.50	456.00	28.10	24.20	239.00	31.30	31.30	14.60	
29	26.30		17.00	24.40	54.10	682.00	25.70	30.60	350.00	27.70	57.30	14.60	
30	25.00		17.00	43.20	47.90	2,150.00	22.10	30.60	159.00	27.70	35.20	13.90	
31	23.10		16.00		44.10		40.00	58.20		25.40		13.90	
合計	695.40	608.40	705.90	928.60	2,634.90	8,757.70	8,188.40	2,051.20	9,057.40	1,652.50	585.00	771.10	36,636.50
平均	22.43	21.73	22.77	30.95	85.00	291.92	264.14	66.17	301.91	53.31	19.50	24.87	100.37
最大	25. 6 37.80	28. 18 42.30	5. 6 67.60	19. 6 302.00	4. 6 572.00	30. 15 4,390.00	6. 7 2,060.00	19. 18 863.00	18. 22 2,660.00	1. 6 152.00	29. 6 66.70	10. 7 72.80	6.30.15 4,390.00
最小	15. 18 14.70	11. 18 17.00	25. 18 12.90	5. 6 12.90	3. 6 31.40	5. 18 38.70	30. 18 21.40	13. 18 7.60	5. 18 63.40	31. 18 24.40	18. 18 13.90	30. 15 12.10	8.13.18 7.60
自27年至29年間3年 平均	21.70	17.40	28.10	31.50	46.90	142.00	167.00	45.00	176.00	45.50	29.30	23.00	64.45
最大	27. 1. 1 45.90	29. 2.28 42.30	29. 3. 5 67.60	29 4.19 302.00	29. 5. 4 572.00	29. 6.30 4,390.00	29. 7. 6 2,060.00	29. 8.19 863.00	28. 9.26 7,360.00	28.10. 1 236.00	27.11. 5 177.00	29.12.10 72.80	28. 9.26 7,360.00
最小	27 1.31 3.55	27. 2.12 1.70	27. 3. 1 10.00	29 4. 5 12.90	27 5.27 7.29	27 6.13 0.02	29. 7.30 21.40	27. 8.24 1.29	27. 9. 1 11.50	28.10.27 16.50	28.11.30 13.50	29.12.30 12.10	27. 6.13 0.02

記事	日流量決定はハの方法である。	昭27～29		最大	豊水	平水	低水	渇水	最小	年平均	年総量
		流量	当年	4,390.00	62.10	30.50	19.40	13.50	7.60	100.37	3,165.00 ×10⁶
			累年	7,360.00	45.00	27.00	17.40	9.39	0.02	64.45	2,032.00 ×10⁶
		流域百粁平方当り	当年	280.00	3.96	1.94	1.24	0.86	0.48	6.39	202.00 ×10⁶
			累年	469.00	2.87	1.72	1.11	0.60	0.00	4.11	130.00 ×10⁶

台帳整理番号、和歌山県、建　　紀の川水系貴志川筋野上流量観測所　　昭和29年

紀の川合流点より12.90粁　流域面積217.00平方粁　和歌山県海草郡中野上村大字沖野々　　普通

月	一月	二月	三月	四月	五月	六月	七月	八月	九月	十月	十一月	十二月	全年
日													
1	—	—	—	—	—	9.78	91.40	欠測	欠測	15.30	1.31	1.31	
2	—	—	—	—	—	9.05	52.10	〃	〃	12.60	1.17	1.31	
3	—	—	—	—	—	7.66	61.10	〃	〃	11.80	1.17	1.17	
4	—	—	—	—	—	7.66	64.00	〃	〃	9.41	1.05	0.93	
5	—	—	—	—	—	7.33	49.50	〃	〃	8.69	0.93	0.93	
6	—	—	—	—	—	13.00	178.00	〃	〃	8.69	0.81	0.93	
7	—	—	—	—	—	34.70	64.00	〃	〃	10.90	0.71	0.93	
8	—	—	—	—	—	23.20	43.80	〃	〃	10.20	0.61	1.31	
9	—	—	—	—	25.30	17.70	35.50	〃	〃	8.69	0.52	7.00	
10	—	—	—	—	44.30	20.90	32.00	〃	〃	7.33	0.52	5.79	
11	—	—	—	—	22.10	20.90	29.30	〃	〃	7.33	0.52	4.69	
12	—	—	—	—	16.70	17.20	26.80	〃	〃	6.69	0.52	3.70	
13	—	—	—	—	15.30	10.60	24.90	〃	〃	6.08	0.52	3.47	
14	—	—	—	—	14.80	15.80	36.20	〃	〃	6.08	0.44	3.47	
15	—	—	—	—	24.30	17.70	43.80	〃	〃	5.50	0.44	3.26	
16	—	—	—	—	17.70	13.00	43.80	〃	〃	4.95	0.44	3.26	
17	—	—	—	—	15.80	11.40	40.60	〃	〃	4.43	0.44	3.04	
18	—	—	—	—	13.90	9.78	30.60	〃	212.00	5.50	0.52	2.84	
19	—	—	—	—	15.80	12.20	23.70	〃	53.90	4.18	0.93	2.84	
20	—	—	—	—	13.00	14.80	22.00	〃	24.30	3.47	0.81	3.70	
21	—	—	—	—	17.20	10.60	15.80	〃	16.70	3.47	0.71	3.26	
22	—	—	—	—	22.60	9.05	13.00	〃	14.40	3.04	0.71	3.04	
23	—	—	—	—	17.70	62.60	10.20	〃	10.60	2.64	0.71	2.84	
24	—	—	—	—	16.70	29.30	8.34	〃	9.05	2.26	0.61	2.84	
25	—	—	—	—	37.60	17.70	7.00	〃	9.78	2.08	0.71	2.45	
26	—	—	—	—	23.20	47.00	5.22	〃	34.10	2.64	0.71	2.26	
27	—	—	—	—	16.70	32.70	3.94	〃	15.80	2.26	0.71	2.26	
28	—	—	—	—	14.80	17.70	3.26	〃	53.90	1.91	0.81	2.08	
29	—	—	—	—	13.00	53.90	8.34	〃	41.40	1.75	0.81	2.08	
30	—	—	—	—	10.60	315.00	5.79	〃	11.80	1.60	0.71	1.75	
31	—		—		9.78		9.05	〃		1.45		1.75	
合計	—	—	—	—	—	889.91	1,083.04	—	—	182.92	21.58	82.49	—
平均	—	—	—	—	—	29.66	34.94	—	—	5.90	0.72	2.66	—
最大	—	—	—	—	10 44.30	30.13 1,300.00	6 178.00	—	18 212.00	1 15.30	1 1.31	9 7.00	6.30.13 1,300.00
最小	—	—	—	—	31 9.78	5 7.33	28 3.26	—	24 9.05	31 1.45	14 0.44	4 0.93	11.14 0.44
自年至年間年 平均	—	—	—	—	—	—	—	—	—	—	—	—	—
自年至年間年 最大	—	—	—	—	—	—	—	—	—	—	—	—	—
自年至年間年 最小	—	—	—	—	—	—	—	—	—	—	—	—	—

記事　日流量決定はニの方法である。

		最大	豊水	平水	低水	渇水	最小	年平均	年総量
流量	当年	—	—	—	—	—	—	—	—
	累年	—	—	—	—	—	—	—	—
流域百粁平方当り	当年	—	—	—	—	—	—	—	—
	累年	—	—	—	—	—	—	—	—

台帳整理番号、奈良県、建、　　大和川水系大和川筋王寺流量観測所　　昭和29年

河口より28.80粁　流域面積671.00平方粁　奈良県北葛城郡王寺町　　普通

月	一月	二月	三月	四月	五月	六月	七月	八月	九月	十月	十一月	十二月	全年
日													
1	—	—	—	6.96	10.00	9.12	237.00	19.00	28.60	22.20	9.14	9.73	
2	—	—	—	6.83	8.42	13.60	60.90	10.00	35.60	18.10	8.99	17.10	
3	—	—	—	6.83	26.30	16.50	93.00	6.23	26.50	16.90	8.99	19.80	
4	—	—	—	6.46	31.70	10.50	43.90	5.18	22.40	22.70	8.80	13.50	
5	—	—	—	6.22	18.10	8.29	336.00	4.75	22.10	15.20	8.71	12.80	
6	—	—	—	7.60	13.00	7.87	302.00	5.07	15.70	16.30	8.85	14.80	
7	—	—	—	7.08	20.20	81.30	81.00	4.86	12.70	30.10	8.56	11.80	
8	—	—	—	6.58	21.60	22.00	53.20	4.64	15.00	16.30	8.42	12.30	
9	—	—	—	6.46	30.10	16.10	46.40	4.54	17.20	14.90	8.28	49.80	
10	—	—	—	6.34	36.50	14.40	32.50	4.54	11.70	14.60	8.14	20.10	
11	—	—	—	6.34	21.60	13.00	28.50	4.54	8.02	14.40	8.00	42.60	
12	—	—	—	7.36	15.70	10.20	19.80	4.54	8.82	14.20	7.87	13.70	
13	—	—	—	7.08	12.50	6.37	15.70	4.54	17.10	13.30	7.74	11.30	
14	—	—	—	6.46	10.80	11.60	29.40	4.86	20.30	12.30	8.02	10.80	
15	—	—	—	6.34	64.50	17.00	93.00	4.54	9.17	11.50	8.70	10.20	
16	—	—	—	8.82	22.00	6.50	39.60	4.54	6.47	10.70	8.14	10.00	
17	—	—	—	5.86	19.80	5.98	19.80	4.54	5.63	10.80	7.87	10.20	
18	—	—	—	17.40	18.10	4.86	15.10	5.20	180.00	30.90	7.87	11.50	
19	—	—	—	11.50	15.00	5.65	20.80	68.60	69.00	14.40	10.50	11.40	
20	—	—	—	8.43	12.40	21.10	66.00	38.80	37.40	13.30	13.50	12.30	
21	—	—	—	8.70	20.90	15.70	23.90	12.70	23.80	15.00	10.70	10.80	
22	—	—	—	7.48	29.30	12.80	12.20	8.16	15.60	12.10	9.88	9.58	
23	—	—	—	7.34	17.70	147.00	11.00	5.87	11.50	11.50	9.14	9.14	
24	—	—	—	6.96	14.40	40.90	9.00	5.18	11.00	11.30	8.85	8.42	
25	—	—	—	6.34	22.90	22.30	8.56	4.75	10.80	10.80	9.14	8.85	
26	—	—	—	6.58	17.30	50.70	8.43	6.20	20.10	12.50	9.73	8.28	
27	—	—	—	8.43	11.80	34.80	11.60	5.40	14.80	11.10	9.28	8.28	
28	—	—	—	7.60	9.88	27.30	11.80	4.96	56.80	10.50	18.60	8.28	
29	—	—	—	6.83	8.99	64.60	10.70	11.50	63.10	10.30	13.00	8.01	
30	—	—	—	13.90	8.43	326.00	10.90	9.74	29.60	10.20	12.00	7.87	
31	—	—	—		8.15		41.90	28.00		9.88		7.87	
合計	—	—	—	233.11	598.07	1,044.04	1,798.59	315.97	826.51	458.28	285.41	421.11	
平均	—	—	—	7.77	19.29	34.80	58.79	10.19	27.55	14.78	9.51	13.58	
最大	—	—	—	18. 18 23.30	15. 6 93.20	30. 18 553.00	5. 18 510.00	19. 18 129.00	18. 18 194.00	18. 6 34.20	28. 18 20.10	11. 18 73.00	6. 30 553.00
最小	—	—	—	17. 18 5.86	31. 8.15	18. 18 4.75	23. 18 7.87	9. 4.54	17. 6 5.63	31. 18 9.58	14. 6 7.61	29. 18 7.87	8. 9 4.54
自年至年間年 平均	—	—	—	—	—	—	—	—	—	—	—	—	—
自年至年間年 最大	—	—	—	—	—	—	—	—	—	—	—	—	—
自年至年間年 最小	—	—	—	—	—	—	—	—	—	—	—	—	—

記事　日流量決定はハ、の方法である。
下之庄を三月より王寺に変更。

		最大	豊水	平水	低水	渇水	最小	年平均	年総量
流量	当年	—	—	—	—	—	—	—	—
	累年	—	—	—	—	—	—	—	—
流域百粁平方当り	当年	—	—	—	—	—	—	—	—
	累年	—	—	—	—	—	—	—	—

台帳整理番号、大阪府、建、

大和川水系大和川筋太田流量観測所

昭和29年

普通

河口より14.40粁　流域面積965.00平方粁　大阪府八尾市太田町

月	一月	二月	三月	四月	五月	六月	七月	八月	九月	十月	十一月	十二月	全年
日													
1	16.10	18.50	28.10	12.50	19.70	20.30	924.00	46.40	46.30	51.60	14.60	14.20	
2	16.10	17.90	117.00	12.50	17.30	38.50	289.00	29.60	91.20	43.40	14.60	16.30	
3	18.50	17.90	46.00	12.00	19.70	50.50	193.00	16.70	63.30	41.20	13.90	31.50	
4	23.30	17.90	38.50	11.30	73.00	16.10	115.00	10.10	52.80	46.90	13.90	20.60	
5	29.30	17.30	73.00	11.30	35.00	7.05	529.00	10.10	48.60	37.40	13.30	18.70	
6	23.90	17.30	38.50	13.70	25.50	6.45	651.00	9.06	46.80	35.30	13.30	24.30	
7	19.70	17.30	29.50	14.30	52.00	170.00	161.00	4.61	37.20	46.20	13.30	18.40	
8	18.50	17.30	25.70	12.50	43.50	25.70	102.00	6.41	31.50	41.20	13.30	15.30	
9	17.30	17.30	22.70	12.00	36.50	20.30	102.00	7.30	39.00	35.90	13.30	99.70	
10	17.30	17.30	20.90	11.30	83.00	17.90	70.90	7.80	29.60	32.90	12.70	37.40	
11	16.10	16.70	22.10	10.70	41.50	17.30	66.70	8.30	22.20	31.50	12.70	27.70	
12	16.10	19.10	26.90	11.30	25.50	16.10	52.20	9.07	13.30	30.00	12.10	22.60	
13	16.70	19.10	22.10	12.50	20.90	14.30	44.60	8.57	45.70	26.40	12.10	18.70	
14	25.50	21.50	19.70	11.30	18.50	14.30	35.40	7.80	46.60	24.30	12.10	17.00	
15	20.90	22.70	18.50	10.70	115.00	20.30	217.00	6.87	22.30	22.60	13.30	15.60	
16	18.50	23.30	17.30	10.70	41.50	13.70	84.80	6.87	12.10	22.20	13.00	14.60	
17	40.00	25.50	17.30	10.10	37.50	12.50	52.90	6.02	70.60	23.50	12.70	13.90	
18	31.00	23.30	16.10	18.50	27.50	7.65	48.00	6.02	233.00	54.40	12.40	12.70	
19	25.10	19.70	16.10	28.10	23.30	7.05	44.20	132.00	116.00	32.00	12.10	12.70	
20	23.30	18.50	16.10	18.50	22.10	21.50	135.00	69.00	70.20	27.30	24.70	18.70	
21	41.50	17.90	14.90	17.30	26.90	17.30	60.20	47.90	51.00	31.50	14.90	14.90	
22	29.50	17.30	14.30	14.90	40.00	14.90	40.10	21.40	40.60	24.30	13.60	13.30	
23	25.50	17.30	14.30	13.70	28.10	238.00	32.00	11.50	35.30	21.40	12.70	12.70	
24	113.00	17.30	13.70	12.50	23.90	85.00	26.00	9.60	31.00	20.20	12.70	12.70	
25	43.50	16.70	13.70	12.00	31.00	41.50	24.30	9.33	29.10	19.90	13.30	12.10	
26	33.00	16.70	12.50	12.00	25.50	86.50	24.30	25.20	39.70	21.80	12.70	12.10	
27	27.50	16.70	12.50	13.70	19.70	73.00	30.00	9.06	35.90	19.90	18.70	12.10	
28	23.90	81.00	12.00	14.90	17.30	45.00	29.10	8.26	94.40	18.00	28.40	11.50	
29	21.50		17.30	12.50	15.50	105.00	26.00	45.20	123.00	16.30	19.60	11.50	
30	19.70		14.90	26.30	13.70	636.00	26.80	29.10	67.50	15.60	15.60	11.50	
31	19.10		13.70		13.70		75.70	46.30		14.60		11.50	
合計	830.90	586.30	785.90	415.60	1,033.80	1,859.70	4,312.20	671.45	1,685.80	929.70	435.60	606.50	14,153.45
平均	26.80	20.94	25.35	13.85	33.34	61.99	139.10	21.66	56.19	29.99	14.52	19.58	38.78
最大	24. 6 142.00	28. 6 83.00	2. 6 150.00	30. 18 38.00	14. 115.00	30. 16 1,260.00	1. 6 1,160.00	19. 18 235.00	18. 6 240.00	18. 6 62.50	28. 18 39.50	9. 6 130.00	6.30.16 1,260.00
最小	13. 6 15.50	11. 6 16.70	28. 6 12.00	17. 6 10.10	30. 18 13.70	5. 18 3.44	30. 6 20.20	7. 18 4.10	17. 6 8.79	31. 6 14.60	12. 6 12.10	28. 6 11.50	6. 5.18 3.44
自27年至29年間3年 平均	20.30	14.40	23.80	16.60	22.90	54.60	102.00	20.30	57.90	30.20	23.10	17.90	33.67
自27年至29年間3年 最大	29. 1.24 142.00	29. 2.28 83.00	29. 3. 2 150.00	27. 4. 9 83.60	29. 5.10 103.00	29. 6.30 1,260.00	29. 7. 1 1,160.00	29. 8.19 235.00	28. 9.25 1,750.00	27.10.16 166.00	27.11. 5 497.00	29.12. 9 130.00	28. 9.25 1,750.00
自27年至29年間3年 最小	28. 1.30 7.65	27. 2. 8 0.00	27. 3.31 7.09	28. 4.30 2.23	28. 5.22 2.84	27. 6.20 0.01	27. 7.27 0.06	28. 8.24 0.01	27. 9. 2 0.99	29.10.31 14.60	27.11.23 8.52	27.12.30 4.88	27. 2.88 0.00

記事	日流量決定はハ、の方法である。	昭27～29		最大	豊水	平水	低水	渇水	最小	年平均	年総量
		流量	当年	1,260.00	35.00	19.80	13.90	7.30	3.44	38.78	1,223.00 ×10⁶
			累年	1,750.00	30.70	18.30	11.20	4.57	0.00	33.67	1,062.00 ×10⁶
		流百粁平当域方り	当年	130.56	3.63	2.05	1.44	0.76	0.36	4.02	127.00 ×10⁶
			累年	181.00	3.18	1.90	1.16	0.47	0.00	3.49	110.00 ×10⁶

台帳整理番号、大阪府、建、

大和川水系石川筋道明寺流量観測所

昭和29年

自記

河口より19.10粁　流域面積226.00平方粁　大阪府南河内郡道明寺町

月	一月	二月	三月	四月	五月	六月	七月	八月	九月	十月	十一月	十二月	全年
日													
1	3.76	8.54	15.70	4.09	9.68	7.80	171.00	23.20	66.20	15.70	—	—	
2	3.76	7.06	34.40	3.92	8.04	9.44	117.00	16.80	67.40	13.00	—	—	
3	3.76	6.57	19.80	3.76	35.30	10.30	90.20	13.90	23.60	11.70	—	—	
4	6.15	6.36	18.30	3.76	26.40	8.79	71.90	12.60	19.40	9.11	—	—	
5	9.68	6.14	19.50	3.76	17.50	7.80	187.00	9.93	13.70	8.04	—	—	
6	7.55	6.14	20.60	8.04	14.60	8.94	210.00	6.02	11.40	7.55	—	—	
7	6.36	6.14	16.60	7.55	23.60	46.90	73.80	4.30	10.60	8.78	—	—	
8	6.16	5.74	12.00	6.82	15.70	19.10	51.10	4.30	9.36	8.78	—	—	
9	5.54	5.54	10.60	6.16	22.90	14.70	39.10	4.09	9.68	8.24	—	—	
10	5.33	5.33	9.68	5.54	26.60	11.70	33.60	4.09	9.36	7.80	—	—	
11	5.12	5.33	10.80	5.12	9.19	10.80	29.60	3.92	9.36	7.55	—	—	
12	4.92	9.36	10.80	4.92	6.82	8.78	25.80	3.76	9.68	7.55	—	—	
13	6.44	9.36	10.60	4.92	5.54	6.84	24.90	4.92	13.30	7.30	—	—	
14	7.56	9.03	8.78	4.71	4.92	12.00	96.50	4.09	12.00	6.82	—	—	
15	5.33	9.03	7.80	4.50	45.20	15.00	79.60	3.92	9.44	6.57	—	—	
16	4.50	9.36	7.55	4.30	18.30	11.70	40.90	3.59	7.06	6.57	—	—	
17	18.60	9.68	7.30	4.09	19.40	9.68	32.90	5.24	6.16	6.57	—	—	
18	7.56	9.03	6.82	13.20	15.70	8.54	28.60	8.04	111.00	7.80	—	—	
19	5.33	8.78	6.14	10.80	13.00	7.80	24.50	43.20	49.60	6.82	—	—	
20	5.54	8.04	5.74	8.78	12.00	9.92	25.40	26.10	28.70	6.57	—	—	
21	15.50	7.80	5.54	6.60	24.90	6.36	19.50	13.90	21.10	6.57	—	—	
22	10.30	10.10	5.33	5.54	19.80	6.14	17.10	8.29	15.60	6.36	—	—	
23	8.78	6.36	4.92	4.71	10.80	85.90	16.40	5.74	9.44	6.14	—	—	
24	13.80	5.94	4.92	4.50	10.80	44.50	15.30	4.17	9.44	6.14	—	—	
25	12.60	5.74	4.92	4.30	19.40	22.00	13.90	3.96	8.04	6.14	—	—	
26	12.00	5.74	4.71	4.30	15.00	47.40	14.70	7.80	9.93	6.14	—	—	
27	11.10	5.54	4.50	9.11	12.30	49.20	15.70	5.54	9.68	5.74	—	—	
28	10.00	32.70	4.50	6.40	11.40	35.80	13.90	4.50	33.40	5.74	—	—	
29	9.68		4.50	5.94	10.00	27.60	12.30	40.60	32.00	5.53	—	—	
30	9.03		4.30	14.30	9.11	288.00	24.40	19.90	22.30	5.33	—	—	
31	8.78		4.09		8.29		28.60	23.20		5.33	—	—	
合計	250.52	230.48	311.74	184.44	502.19	859.43	1,645.20	343.61	667.93	233.98	—	—	
平均	8.08	8.16	10.06	6.15	16.20	28.65	53.10	11.08	22.26	7.55	—	—	—
最大	17. 6 24.00	28. 6 44.70	2. 6 41.20	18. 18 16.70	3. 18 63.10	30. 18 503.00	6. 6 291.00	29. 6 49.70	18. 18 133.00	1. 6 16.70	—	—	6.30.18 503.00
最小	1. 3.76	10. 5.33	30. 18 4.09	3. 3.76	14. 6 4.92	14. 6 4.92	30. 6 12.00	9. 18 0.37	17. 6 5.04	29. 18 5.33	—	—	8.9.18 0.37
自年至年間年 平均	—	—	—	—	—	—	—	—	—	—	—	—	—
自年至年間年 最大	—	—	—	—	—	—	—	—	—	—	—	—	—
自年至年間年 最小	—	—	—	—	—	—	—	—	—	—	—	—	—

記事	日流量決定はニの方法である。 11月以降石川橋橋梁工事の為（水位）観測不能。			最大	豊水	平水	低水	渇水	最小	年平均	年総量
		流量	当年	—	—	—	—	—	—	—	—
			累年	—	—	—	—	—	—	—	—
		流百粁平当域方り	当年	—	—	—	—	—	—	—	—
			累年	—	—	—	—	—	—	—	—

台帳整理番号、滋賀県、建、

淀川水系瀬田川筋鳥居川流量観測所

昭和29年

河口より73.90粁　流域面積3,848.00平方粁　滋賀県栗太郡瀬田町大字橋本

自記

月	一月	二月	三月	四月	五月	六月	七月	八月	九月	十月	十一月	十二月	全年
日													
1	101.00	187.00	70.00	67.00	43.00	88.00	569.00	177.00	79.00	291.00	84.00	82.00	
2	101.00	190.00	70.00	68.00	43.00	89.00	558.00	163.00	81.00	126.00	88.00	87.00	
3	101.00	192.00	60.00	69.00	42.00	92.00	546.00	162.00	83.00	127.00	90.00	92.00	
4	123.00	200.00	70.00	66.00	40.00	92.00	547.00	161.00	82.00	128.00	105.00	88.00	
5	187.00	200.00	79.00	62.00	48.00	95.00	549.00	156.00	82.00	169.00	108.00	84.00	
6	209.00	187.00	65.00	62.00	56.00	123.00	567.00	156.00	81.00	169.00	110.00	131.00	
7	204.00	187.00	66.00	62.00	60.00	150.00	600.00	151.00	74.00	169.00	107.00	180.00	
8	204.00	187.00	67.00	59.00	64.00	214.00	613.00	148.00	66.00	152.00	103.00	177.00	
9	199.00	188.00	66.00	56.00	63.00	269.00	605.00	144.00	79.00	107.00	101.00	178.00	
10	199.00	188.00	65.00	52.00	62.00	394.00	588.00	134.00	79.00	104.00	98.00	179.00	
11	193.00	188.00	66.00	48.00	63.00	364.00	580.00	124.00	79.00	100.00	97.00	170.00	
12	190.00	196.00	66.00	41.00	64.00	432.00	577.00	108.00	79.00	99.00	96.00	160.00	
13	186.00	203.00	58.00	33.00	64.00	426.00	562.00	100.00	139.00	99.00	95.00	167.00	
14	190.00	191.00	58.00	38.00	63.00	433.00	548.00	92.00	111.00	98.00	94.00	177.00	
15	192.00	178.00	50.00	43.00	69.00	448.00	517.00	94.00	111.00	98.00	93.00	171.00	
16	194.00	184.00	85.00	41.00	69.00	482.00	521.00	96.00	110.00	98.00	94.00	174.00	
17	192.00	189.00	85.00	38.00	74.00	485.00	519.00	94.00	109.00	98.00	94.00	174.00	
18	190.00	187.00	85.00	42.00	74.00	467.00	524.00	92.00	323.00	97.00	88.00	174.00	
19	191.00	184.00	85.00	42.00	74.00	462.00	529.00	92.00	372.00	100.00	82.00	174.00	
20	192.00	174.00	85.00	46.00	71.00	462.00	522.00	162.00	450.00	103.00	81.00	174.00	
21	189.00	174.00	85.00	45.00	68.00	462.00	509.00	155.00	449.00	98.00	80.00	170.00	
22	186.00	164.00	85.00	44.00	73.00	450.00	495.00	155.00	356.00	93.00	79.00	166.00	
23	173.00	174.00	85.00	44.00	73.00	465.00	370.00	148.00	265.00	94.00	82.00	169.00	
24	173.00	174.00	84.00	44.00	78.00	508.00	245.00	166.00	446.00	95.00	85.00	171.00	
25	159.00	174.00	51.00	45.00	77.00	494.00	248.00	166.00	230.00	96.00	85.00	180.00	
26	164.00	174.00	67.00	45.00	75.00	500.00	251.00	166.00	230.00	95.00	85.00	185.00	
27	169.00	174.00	67.00	43.00	76.00	510.00	164.00	165.00	206.00	94.00	82.00	185.00	
28	179.00	170.00	67.00	41.00	77.00	517.00	162.00	163.00	192.00	96.00	82.00	181.00	
29	179.00		49.00	42.00	82.00	530.00	159.00	163.00	263.00	97.00	79.00	181.00	
30	187.00		58.00	42.00	82.00	532.00	175.00	163.00	295.00	93.00	81.00	98.00	
31	187.00		58.00		86.00		191.00	82.00		87.00		98.00	
合計	5,483.00	5,158.00	2,157.00	1,470.00	2,053.00	11,035.00	14,110.00	4,298.00	5,601.00	3,570.00	2,728.00	4,777.00	62,440.00
平均	177.00	184.00	70.00	49.00	66.00	368.00	455.00	139.00	187.00	115.00	91 .00	154.00	171.07
最大	6. 209.00	13. 203.00	16. 85.00	3. 69.00	31. 86.00	30. 532.00	8. 613.00	1. 177.00	20. 450.00	1. 291.00	6. 110.00	26. 185.00	7. 8 613.00
最小	1. 101.00	28. 170.00	29. 49.00	13. 33.00	4. 40.00	1. 88.00	29. 159.00	31. 82.00	8. 66.00	31. 87.00	29. 79.00	1. 82.00	4. 13 33.00
自27年至29年間3年 年平均	159.00	192.00	122.00	109.00	118.00	351.00	516.00	195.00	173.00	187.00	98.00	141.00	196.75
自27年至29年間3年 最大	29. 1. 6 209.00	28. 2.12 208.00	28. 3. 2 210.00	27. 4.26 211.00	28. 5.13 217.00	28. 6.11 594.00	28. 7.24 628.00	28. 8. 1 521.00	28. 9.28 600.00	28.10. 3 659.00	28.11. 2 151.00	29.12.12 199.00	28.10. 3 659.00
自27年至29年間3年 最小	27. 1.20 54.00	29. 2.28 170.00	29. 3.29 49.00	29. 4.13 33.00	29. 5. 4 40.00	29. 6. 1 88.00	28. 7.29 159.00	27. 8.24 74.00	29. 9. 8 66.00	27.10.23 67.00	27.11. 2 64.00	27.12. 2 67.00	29. 4.13 33.00

記事　最大最小欄は日流量の値を記した。

昭27～29		最大	豊水	平水	低水	渇水	最小	年平均	年総量
流量	当年	613.00	187.00	109.00	81.00	42.00	33.00	171.07	5,395.00 ×10⁶
	累年	659.00	208.00	148.00	94.00	65.00	33.00	196.75	6,205.00 ×10⁶
流百粁平当域方り	当年	15.93	4.86	2.83	2.10	1.09	0.86	4.45	140.00 ×10⁶
	累年	17.13	5.41	3.85	2.44	1.69	0.86	5.11	161.00 ×10⁶

台帳整理番号、大阪府、建、

淀川水系淀川筋枚方流量観測所

昭和29年

河口より26.00粁　流域面積7,281.00平方粁　大阪府枚方市字伊加賀

自記

月	一月	二月	三月	四月	五月	六月	七月	八月	九月	十月	十一月	十二月	全年
日													
1	114.00	197.00	275.00	94.00	111.00	143.00	2,168.00	362.00	204.00	521.00	153.00	171.00	
2	120.00	192.00	282.00	92.00	97.00	183.00	1,108.00	300.00	346.00	446.00	150.00	236.00	
3	131.00	201.00	253.00	92.00	103.00	275.00	907.00	235.00	236.00	271.00	147.00	217.00	
4	142.00	201.00	194.00	93.00	192.00	214.00	763.00	240.00	204.00	285.00	151.00	190.00	
5	175.00	204.00	284.00	92.00	186·00	173.00	1,240.00	228.00	187.00	312.00	159.00	170.00	
6	230.00	203.00	217.00	102.00	149.00	169.00	2,902.00	209.00	184.00	285.00	158.00	179.00	
7	214.00	191.00	277.00	106.00	166.00	716.00	1,364.00	201.00	178.00	308.00	155.00	250.00	
8	214.00	195.00	257.00	101.00	209.00	616.00	933.00	191.00	182.00	299.00	151.00	250.00	
9	207.00	201.00	242.00	96.00	180.00	462.00	876.00	188.00	209.00	278.00	150.00	300.00	
10	203.00	195.00	132.00	85.00	249.00	429.00	818.00	174.00	195.00	216.00	151.00	302.00	
11	201.00	200.00	134.00	76.00	188.00	548.00	723.00	159.00	164.00	204.00	150.00	271.00	
12	204.00	211.00	147.00	89.00	154.00	506.00	687.00	140.00	164.00	195.00	146.00	248.00	
13	201.00	275.00	135.00	117.00	138.00	506.00	652.00	134.00	240.00	184.00	144.00	241.00	
14	207.00	246.00	124.00	101.00	128.00	551.00	623.00	128.00	612.00	178.00	140.00	262.00	
15	212.00	232.00	122.00	89.00	230.00	1,102.00	952.00	123.00	403.00	174.00	138.00	250.00	
16	204.00	219.00	136.00	82.00	215.00	820.00	756.00	126.00	246.00	167.00	141.00	248.00	
17	214.00	264.00	137.00	80.00	183.00	659.00	660.00	124.00	212.00	175.00	138.00	240.00	
18	235.00	267.00	134.00	108.00	164.00	592.00	623.00	132.00	670.00	194.00	138.00	236.00	
19	215.00	251.00	130.00	188.00	144.00	567.00	601.00	341.00	1,934.00	201.00	138.00	246.00	
20	214.00	227.00	129.00	160.00	138.00	771.00	663.00	500.00	722.00	184.00	156.00	255.00	
21	230.00	219.00	129.00	120.00	137.00	730.00	604.00	295.00	623.00	179.00	154.00	250.00	
22	239.00	212.00	126.00	107.00	173.00	611.00	563.00	235.00	566.00	175.00	144.00	238.00	
23	212.00	203.00	121.00	98.00	188.00	1,414.00	507.00	203.00	429.00	171.00	139.00	241.00	
24	240.00	201.00	119.00	91.00	166.00	1,421.00	450.00	192.00	404.00	163.00	135.00	240.00	
25	247.00	197.00	115.00	84.00	194.00	922.00	342.00	203.00	491.00	160.00	137.00	231.00	
26	235.00	195.00	97.00	83.00	189.00	846.00	320.00	211.00	388.00	168.00	135.00	241.00	
27	228.00	197.00	93.00	93.00	161.00	922.00	267.00	206.00	386.00	190.00	135.00	240.00	
28	224.00	271.00	94.00	94.00	143.00	787.00	246.00	197.00	412.00	173.00	225.00	245.00	
29	209.00		105.00	89.00	128.00	796.00	243.00	198.00	693.00	164.00	260.00	243.00	
30	203.00		102.00	101.00	120.00	1,882.00	362.00	203.00	590.00	156.00	188.00	230.00	
31	209.00		97.00		127.00		471.00	206.00		150.00		155.00	
合計	6,333.00	6,067.00	4,939.00	3,003.00	5,050.00	20,333.00	24,394.00	6,584.00	12,474.00	6,926.00	4,606.00	7,316.00	108,025.00
平均	204.00	217.00	159.00	100.00	163.00	678.00	787.00	212.00	416.00	223.00	154.00	236.00	295.96
最大	25. 6 260.00	28. 18 304.00	2. 18 324.00	19. 18 211.00	15. 6 278.00	30. 21 3.010.00	6. 3 3,540.00	20. 6 595.00	19. 5 2,560.00	1. 6 531.00	28. 18 285.00	9. 18 320.00	7. 6. 3 3,540.00
最小	2 .6 111.00	2. 6 188.00	28. 6 91.00	11. 6 74.00	2. 6 96.00	2. 6 141.00	29. 6 238.00	15. 18 117.00	12. 6 155.00	31. 150.00	25. 6 127.00	31. 6 139.00	4.11. 6 74.00
自27年至29年間3年 年平均	197.00	222.00	192.00	196.00	221.00	439.00	936.00	301.00	426.00	288.00	160.00	188.00	313.83
自27年至29年間3年 最大	28. 1.13 315.00	27. 2.27 326.00	28. 3.12 333.00	27. 4.26 675.00	27. 5.11 778.00	27. 6.24 4,200.00	29. 7. 6 3,540.00	28. 8.15 1,577.00	28. 9.25 7,800.00	28.10. 2 1,127.00	27.11. 6 840.00	29.12. 9 320.00	28. 9.25 7,800.00
自27年至29年間3年 最小	27. 1. 3 104.00	27. 2. 4 196.00	29. 3.28 91.00	29. 4.11 74.00	29. 5. 2 96.00	29. 6. 2 141.00	29. 7.29 238.00	27. 8.27 80.00	27. 9. 1 95.00	27.10.26 98.00	27.11. 3 98.00	27.12. 5 99.00	29. 4.11 74.00

記事　日流量決定はハの方法である。但し高水はイの方法である。

昭27～29		最大	豊水	平水	低水	渇水	最小	年平均	年総量
流量	当年	3,540.00	262.00	202.00	149.00	91.00	74.00	295.96	9,333.00 ×10⁶
	累年	7,800.00	343.00	207.00	156.00	108.00	74.00	313.83	9,897.00 ×10⁶
流百粁平当域方り	当年	48.62	3.60	2.77	2.05	1.25	1.02	4.06	128.00 ×10⁶
	累年	107.13	4.71	2.84	2.14	1.48	1.02	4.31	136.00 ×10⁶

台帳整理番号、滋賀県、建、

淀川水系大戸川筋黒津流量観測所

昭和29年

河口より　　粁　流域面積197.00平方粁　滋賀県大津市田上黒津町　　自　記

月	一月	二月	三月	四月	五月	六月	七月	八月	九月	十月	十一月	十二月	全　年
日													
1	4.21	6.25	7.35	3.80	4.21	4.21	46.82	10.08	15.27	9.51	5.60	7.00	
2	5.13	6.12	22.30	3.89	4.03	13.83	20.57	9.76	10.64	9.00	5.60	8.10	
3	4.68	6.12	9.00	3.89	6.12	8.64	15.57	9.00	8.90	8.90	5.60	8.30	
4	5.89	6.12	9.00	3.89	9.51	4.68	10.87	8.30	7.90	10.04	5.25	7.90	
5	5.13	6.12	14.00	3.70	7.00	3.98	119.23	8.30	7.90	9.00	5.13	5.89	
6	4.68	5.13	9.51	4.30	5.60	3.70	69.38	7.90	8.30	9.00	5.00	7.35	
7	4.68	5.13	8.30	4.11	7.00	41.56	30.11	7.90	8.30	9.99	4.68	6.59	
8	4.68	5.00	7.90	3.98	5.89	12.40	19.50	7.00	7.90	9.00	4.21	6.25	
9	5.00	5.00	7.00	3.89	5.89	8.90	25.35	7.00	7.90	8.31	4.21	10.94	
10	5.13	6.25	6.25	3.89	7.35	6.25	16.13	7.00	7.00	7.90	4.21	8.30	
11	5.13	5.13	8.30	3.80	5.60	7.90	13.38	7.00	6.25	7.35	4.21	7.90	
12	5.60	5.13	8.30	3.70	5.13	5.89	11.88	7.00	6.25	7.00	4.21	7.00	
13	6.25	5.25	7.00	3.98	4.30	5.13	10.49	7.00	8.10	6.59	4.21	6.25	
14	5.60	5.13	6.12	4.03	4.03	34.55	10.36	7.00	9.00	6.25	4.21	6.20	
15	5.60	5.13	5.89	3.89	11.00	21.45	63.49	7.00	7.90	6.12	4.21	7.00	
16	8.30	5.60	6.12	3.80	6.12	9.95	20.82	7.35	7.00	6.12	4.21	6.25	
17	7.35	12.00	5.60	3.70	5.25	8.10	15.50	7.00	6.25	6.25	4.21	6.12	
18	6.25	7.90	5.60	4.68	4.68	6.25	13.38	8.10	88.60	10.46	4.21	5.60	
19	5.60	7.00	5.25	6.25	4.03	7.35	12.25	32.26	25.90	7.90	6.20	6.59	
20	7.90	6.25	5.60	4.68	3.98	11.77	12.71	12.78	10.57	7.00	7.00	7.35	
21	7.00	5.60	5.13	4.30	3.98	8.10	10.96	8.30	9.00	7.90	5.89	6.12	
22	6.20	5.60	5.00	4.03	6.12	6.12	9.96	7.00	8.30	7.00	5.13	5.89	
23	9.00	5.60	5.13	3.98	5.13	82.31	1.01	6.59	8.30	6.25	5.13	5.60	
24	9.00	5.60	5.00	3.70	4.21	22.18	9.51	6.12	7.90	6.20	5.13	5.60	
25	8.20	5.60	4.68	3.70	8.30	10.84	9.51	5.25	7.00	6.25	5.13	5.25	
26	7.35	5.13	4.68	3.70	5.13	18.75	9.51	5.13	8.10	8.10	5.13	5.25	
27	7.00	5.25	4.30	3.89	4.21	11.34	9.99	5.13	7.90	7.00	4.68	5.60	
28	6.25	9.00	4.21	3.89	4.03	9.51	9.51	5.13	18.43	6.20	18.46	5.60	
29	6.12		4.68	3.70	3.70	10.94	9.99	6.20	16.54	6.12	9.20	5.25	
30	6.12		4.21	6.12	3.70	62.24	10.10	5.60	11.20	6.12	7.90	5.25	
31	6.12		3.89		3.89		11.12	8.90		5.89		5.13	
合計	191.15	169.14	215.30	122.86	169.12	468.82	658.96	254.08	368.50	234.72	168.15	203.42	3,224.22
平均	6.17	6.04	6.95	4.10	5.46	15.63	21.26	8.20	12.28	7.57	5.61	6.56	8.83
最大	23. 9.00	17. 12.00	2. 22.30	19. 6.25	15. 11.00	7. 1 114.00	5 .18 192.00	19. 18 54.00	18. 18 114.00	18. 6 11.70	28. 6 22.50	9. 6 12.00	7. 5.18 192.00
最小	1. 4.21	8. 5.00	31. 3.89	25. 3.70	29. 3.70	6. 6 3.70	24. 18 9.51	25. 18 5.13	11. 18 6.25	31. 18 5.89	9. 4.21	31. 5.13	3.25. 3.70
自29年至年間1年 年平均	6.17	6.04	6.95	4.10	5.46	15.63	21.26	8.20	12.28	7.57	5.61	6.56	8.83
自29年至年間1年 最大	29. 1.23 9.00	29. 2.17 12.00	29. 3. 2 22.30	29. 4.19 6.25	29. 5.15 11.00	29. 6. 7 114.00	29. 7. 5 192.00	29. 8.19 54.00	29. 9.18 114.00	29.10.18 11.70	29.11.28 22.50	29.12. 9 12.00	29. 7.18 192.00
自29年至年間1年 最小	29. 1. 1 4.21	29. 2. 8 5.00	29. 3.31 3.89	29. 4.25 3.70	29. 5.29 3.70	29. 6. 6 3.70	29. 7.24 9.51	29. 8.25 5.13	29. 9.11 6.25	29.10.31 5.89	29.11. 9 4.21	29.12.31 5.13	29. 3.25 3.70

記事：日流量決定はニの方法である。
昭和28年度水害により水位観測所が破壊したのでその復旧位置を若干下流に移して設置した。

昭　29		最大	豊水	平水	低水	渇水	最小	年平均	年総量
流量	当年	192.00	8.30	6.25	5.13	3.80	3.70	8.83	278.00 ×10⁶
	累年	192.00	8.30	6.25	5.13	3.80	3.70	8.83	278.00 ×10⁶
流域百粁平方粁当り	当年	97.46	4.21	3.17	2.60	1.93	1.88	4.48	141.00 ×10⁶
	累年	97.46	4.21	3.17	2.60	1.93	1.88	4.48	141.00 ×10⁶

台帳整理番号、京都府、建、

淀川水系桂川筋亀岡流量観測所

昭和29年

淀川合流点より67.70粁　流域面積679.00平方粁　京都府亀岡市亀岡町大字下中島　　自　記

月	一月	二月	三月	四月	五月	六月	七月	八月	九月	十月	十一月	十二月	全　年
日													
1	4.58	17.30	50.50	10.30	11.80	19.60	239.00	45.60	30.90	36.30	5.65	15.90	
2	4.32	14.60	65.80	10.10	11.10	20.10	79.40	28.50	14.50	28.00	5.79	19.50	
3	4.32	14.40	54.00	9.37	12.60	26.80	55.30	21.80	16.60	22.20	5.65	25.00	
4	11.30	14.70	41.20	8.83	18.60	21.80	40.10	16.60	16.60	23.80	5.51	21.80	
5	16.10	15.90	58.00	8.66	18.10	19.60	272.00	12.30	15.60	21.50	5.29	18.60	
6	14.60	13.10	44.30	11.20	14.20	48.80	337.00	11.50	13.10	21.20	4.84	15.90	
7	14.20	14.90	33.60	10.30	15.60	96.60	102.00	10.70	11.70	22.10	4.97	14.90	
8	14.60	14.40	26.40	8.66	27.20	80.20	54.50	9.93	10.70	21.00	5.10	15.40	
9	15.80	12.80	22.00	8.85	22.60	54.30	63.30	9.38	10.90	19.60	4.97	18.10	
10	16.10	12.40	19.60	8.14	20.70	34.30	56.30	9.19	7.64	16.80	4.47	14.40	
11	15.80	14.20	21.50	7.99	20.70	31.30	42.50	8.66	5.38	13.40	4.64	12.50	
12	15.60	37.90	24.30	26.50	16.80	25.30	34.60	8.66	8.18	9.42	3.98	8.57	
13	17.60	58.30	21.80	25.90	14.20	19.50	30.30	7.82	13.00	9.25	3.98	9.05	
14	17.60	35.30	19.80	17.30	12.90	83.30	33.10	6.99	16.90	8.57	3.74	9.74	
15	16.30	26.50	18.80	17.30	36.00	111.00	45.70	6.83	10.20	8.19	4.10	10.30	
16	15.80	24.10	18.60	13.10	31.00	60.40	34.50	7.83	8.83	8.19	4.25	13.30	
17	19.90	31.20	17.30	12.20	25.20	41.30	27.70	7.98	8.14	8.57	3.98	14.00	
18	18.10	33.30	17.10	21.90	21.50	32.60	25.50	7.15	249.00	8.89	4.23	12.20	
19	16.80	33.20	17.30	26.70	17.30	40.30	26.50	31.30	169.00	8.04	4.23	13.50	
20	15.80	29.20	14.60	25.50	16.80	55.70	26.10	34.90	52.60	7.35	5.62	14.70	
21	20.10	25.80	12.90	23.50	16.80	45.30	25.30	21.20	38.70	7.80	5.62	12.50	
22	18.30	21.80	12.60	17.80	26.60	36.10	18.60	15.20	29.20	7.33	4.23	11.40	
23	16.30	19.80	12.40	13.30	27.10	450.00	17.30	13.10	22.60	6.90	4.36	10.50	
24	16.60	17.80	12.80	10.50	22.60	227.00	15.40	11.80	21.50	6.13	4.23	8.25	
25	9.01	16.60	12.60	14.40	24.90	78.80	12.90	11.10	24.50	5.95	4.11	4.58	
26	14.30	15.10	12.00	11.70	22.90	74.20	11.60	10.30	30.20	9.93	3.80	6.23	
27	19.30	20.20	9.94	12.00	18.30	65.20	11.50	9.92	30.20	7.98	7.70	10.50	
28	22.40	62.60	7.68	10.70	15.60	51.70	10.70	10.30	80.10	8.73	39.60	11.50	
29	17.30		10.10	10.10	14.80	55.00	51.50	11.10	98.60	7.79	28.80	10.70	
30	17.10		10.30	12.20	14.80	590.00	141.00	10.10	55.50	7.60	19.70	10.90	
31	18.30		10.50		8.93		113.00	16.80		7.38		10.10	
合計	474.23	667.40	730.32	425.00	598.23	2,596.10	2,054.20	444.54	1,120.57	405.89	217.14	404.52	10,138.14
平均	15.30	23.84	23.56	14.17	19.30	86.50	66.26	14.34	37.35	13.09	7.24	13.05	27.78
最大	28. 18 24.30	28. 18 69.20	2. 18 66.20	12. 17 44.20	5. 12 42.60	30. 11 1,130.00	6. 2 530.00	1. 0 57.80	18. 14 489.00	1. 0 42.60	28. 11 66.20	2. 16 28.60	6.30.11 1,130.00
最小	1. 18 4.32	10. 6 12.20	28. 18 6.52	9. 13 5.65	31. 6 7.15	2. 6 14.80	28. 16 10.30	19. 1 6.52	10. 24 4.57	24. 3. 5.10	27. 15 2.39	25. 24 4.32	11.27.15 2.39
自24年至29年間6年 年平均	14.60	17.90	23.20	18.20	14.00	37.70	42.10	10.50	53.90	13.10	11.90	11.50	22.38
自24年至29年間6年 最大	25. 1.31 47.20	29. 2.28 69.20	25. 3. 7 92.50	26. 4. 7 54.20	27. 5.11 48.30	29. 6.30 1,130.00	29. 7. 6 530.00	29. 8. 1 57.80	58. 9.25 2,400.00	28.10. 1 51.70	29.11.28 66.20	24.12.25 35.50	28. 9.25 2,400.00
自24年至29年間6年 最小	24. 1.19 0.85	25. 2. 2 6.90	26. 3. 6 4.09	24. 4.30 2.51	24. 5.12 2.32	24. 6. 3 2.14	24. 7. 3 1.42	26. 8.28 0.45	26. 9. 5 0.45	26.10.13 3.96	29.11.27 2.39	27.12.28 3.76	26. 8.28 0.45

記事：日流量決定はイの方法である。

昭24～29		最大	豊水	平水	低水	渇水	最小	年平均	年総量
流量	当年	1,130.00	25.30	15.80	10.30	4.23	2.39	27.78	876.00 ×10⁶
	累年	2,400.00	16.60	11.00	9.80	4.11	0.45	22.38	706.00 ×10⁶
流域百粁平方粁当り	当年	166.00	3.73	2.33	1.52	0.62	0.35	4.09	129.00 ×10⁶
	累年	353.00	2.44	1.62	1.44	0.61	0.07	3.30	104.00 ×10⁶

台帳整理番号、奈良県、県、27

淀川水系宇陀川筋榛原流量観測所

昭和29年

名張川合流点より22.40粁　流域面積80.20平方粁　奈良県宇陀郡榛原町大字萩原　普通

月	一月	二月	三月	四月	五月	六月	七月	八月	九月	十月	十一月	十二月	全年
日													
1	1.85	2.52	4.18	1.65	2.29	2.29	22.64	5.87	16.54	7.43	4.18	4.49	
2	1.85	2.29	5.87	1.65	2.07	3.58	14.54	4.82	10.92	6.24	4.18	7.02	
3	2.77	2.07	4.18	1.65	7.43	3.30	17.95	3.87	7.43	5.87	4.18	6.24	
4	4.18	2.07	4.18	1.65	5.87	1.65	9.83	3.30	7.02	7.02	4.18	5.51	
5	4.18	1.85	4.82	1.65	3.87	0.69	67.18	2.77	6.63	5.87	4.18	4.82	
6	3.58	1.85	4.18	1.85	3.58	0.96	58.09	3.30	6.24	6.24	4.18	5.51	
7	3.58	1.85	3.30	1.65	4.18	7.02	17.24	3.30	6.24	8.30	3.87	4.82	
8	3.30	1.85	3.03	1.65	3.87	3.03	13.90	3.03	7.43	6.24	3.87	4.82	
9	3.03	1.85	2.77	1.65	4.18	2.29	13.90	2.77	6.24	5.87	3.87	8.30	
10	2.77	1.65	2.29	1.65	5.16	3.03	13.27	2.77	5.16	5.87	3.87	7.02	
11	2.77	1.65	2.52	1.65	3.58	2.52	10.37	2.52	4.49	5.51	3.87	6.63	
12	2.52	1.85	3.03	1.65	2.52	1.65	9.30	2.52	4.49	5.51	3.87	6.63	
13	3.87	2.07	3.03	1.65	2.07	1.12	7.02	2.29	11.48	5.16	3.87	6.63	
14	3.58	2.29	2.52	1.65	2.07	2.77	22.64	2.07	22.64	4.82	4.18	6.24	
15	3.03	3.58	2.29	1.65	7.43	5.87	13.90	2.07	7.43	4.49	4.18	6.63	
16	3.03	3.58	2.29	1.65	3.30	3.30	8.30	2.07	4.82	3.97	4.18	6.24	
17	8.30	4.18	2.07	1.65	3.30	2.07	6.63	1.85	6.24	5.51	4.18	6.24	
18	4.18	3.30	2.07	10.37	2.77	1.46	6.24	5.16	83.55	8.30	4.18	5.87	
19	3.58	3.03	2.07	4.18	2.52	2.77	9.83	17.24	25.37	5.87	5.87	5.87	
20	3.03	3.03	1.85	2.52	2.29	7.43	10.37	11.48	12.07	5.51	5.16	6.24	
21	5.51	2.77	1.65	2.29	4.18	3.03	5.87	6.24	7.43	5.87	4.82	6.24	
22	3.58	2.77	1.65	2.07	4.49	2.07	5.51	4.49	5.87	5.51	4.82	6.24	
23	3.58	2.52	1.65	1.85	3.30	17.24	4.49	4.49	6.24	5.16	4.49	5.87	
24	8.30	2.29	1.65	1.85	2.52	5.16	4.18	4.18	7.02	4.82	4.18	5.87	
25	4.18	2.29	1.65	1.65	5.87	3.58	4.18	4.18	7.43	5.16	4.49	5.87	
26	4.18	2.07	1.65	1.65	2.77	10.37	5.16	4.18	7.43	6.63	4.49	5.87	
27	3.87	2.07	1.65	2.77	2.29	6.24	5.87	4.18	7.43	5.16	4.49	5.87	
28	3.30	7.02	1.65	2.07	2.07	8.30	5.16	5.87	19.41	4.82	6.63	5.51	
29	3.03		2.52	1.85	1.85	7.43	4.82	7.02	12.66	4.49	5.16	5.51	
30	3.03		1.65	4.18	1.65	35.37	4.82	5.16	7.43	4.49	4.82	5.51	
31	2.77		1.65		2.52		8.30	9.83		3.97		5.51	
合計	114.31	72.21	81.56	67.55	107.86	157.59	411.50	144.89	350.78	175.68	132.49	185.64	2,002.06
平均	3.69	2.58	2.63	2.25	3.48	5.25	13.27	4.67	11.69	5.67	4.42	5.99	5.49
最大	17. 8.30	28. 7.02	2. 5.87	18. 10.37	3. 7.43	30. 35.37	5. 67.18	19. 17.24	18. 83.55	7. 8.30	28. 6.63	9. 8.30	9. 18 83.55
最小	1. 1.85	10. 1.65	21. 1.65	1. 1.65	30. 1.65	5. 0.69	24. 4.18	17. 1.85	11. 4.49	16. 3.97	7. 3.87	1. 4.49	6. 5 0.69
自年至年間年 年平均	—	—	—	—	—	—	—	—	—	—	—	—	—
自年至年間年 最大	—	—	—	—	—	—	—	—	—	—	—	—	—
自年至年間年 最小	—	—	—	—	—	—	—	—	—	—	—	—	—

記事

日流量決定はニの方法である。
最大最小欄は日流量の値を記した。

昭29		最大	豊水	平水	低水	渇水	最小	年平均	年総量
流量	当年	83.55	6.24	4.18	2.53	1.66	0.69	5.49	173.25 ×10⁶
	累年	—	—	—	—	—	—	—	—
流百粁平当域方り	当年	104.41	7.78	5.21	3.16	2.07	1.23	6.85	216.02 ×10⁶
	累年	—	—	—	—	—	—	—	—

台帳整理番号、京都府、建、

淀川水系木津川筋加茂流量観測所

昭和29年

河口より66.40粁　流域面積1,456.00平方粁　京都府相楽郡加茂町大字里　自記

月	一月	二月	三月	四月	五月	六月	七月	八月	九月	十月	十一月	十二月	全年
日													
1	15.00	21.30	34.80	12.00	35.70	32.10	482.00	50.00	68.00	92.40	25.60	28.30	
2	16.20	20.00	84.70	12.50	24.60	36.60	209.10	55.50	94.00	74.80	24.90	31.10	
3	18.50	20.00	57.00	11.80	35.20	81.80	242.20	42.70	62.70	66.90	23.90	51.20	
4	21.90	20.00	43.60	12.00	133.60	39.40	151.70	33.60	50.10	74.10	23.50	34.40	
5	31.30	18.30	90.80	11.00	74.40	27.70	809.70	27.10	48.10	55.90	22.90	30.90	
6	26.20	19.30	49.60	20.50	52.40	25.90	832.40	22.60	54.50	49.60	21.90	33.60	
7	19.80	16.60	41.90	25.20	104.90	186.20	271.80	20.80	53.40	64.20	20.30	29.40	
8	19.30	19.30	34.80	16.00	74.40	103.70	192.00	14.30	62.30	53.00	20.00	29.10	
9	17.90	17.50	30.10	14.50	63.40	65.20	199.90	17.30	64.80	48.10	20.10	91.40	
10	15.80	16.30	27.60	12.00	100.00	85.70	147.70	15.00	44.10	42.70	19.70	41.70	
11	17.00	16.00	30.60	12.80	68.10	88.60	133.60	12.80	36.00	40.20	19.10	38.50	
12	16.30	20.50	36.40	16.50	67.10	61.60	101.50	13.30	47.20	40.60	17.30	33.60	
13	17.00	24.20	29.40	21.30	41.00	46.80	89.80	14.30	230.80	35.20	18.20	30.90	
14	26.60	21.60	24.20	17.00	35.60	137.60	81.30	17.70	415.20	34.80	17.60	28.30	
15	23.90	24.60	23.20	11.80	87.50	189.80	212.10	17.50	130.20	33.60	20.40	26.30	
16	18.60	28.40	23.90	12.30	50.70	110.50	120.80	13.50	113.90	32.80	19.70	25.50	
17	33.90	43.40	21.90	11.30	51.50	80.60	84.90	13.80	88.50	33.20	18.80	20.10	
18	36.10	38.50	18.20	31.30	43.70	70.70	75.30	24.40	846.40	68.00	17.00	19.50	
19	26.60	29.40	18.20	92.40	33.60	64.40	68.00	229.60	591.00	45.90	22.80	21.10	
20	22.90	24.60	19.30	41.50	31.30	109.20	76.40	95.60	215.20	37.60	38.10	30.50	
21	40.60	23.20	20.00	29.80	30.20	84.40	60.10	65.40	159.60	39.70	27.00	26.30	
22	35.20	21.30	16.00	23.90	57.40	73.60	45.90	44.50	140.00	34.80	22.20	22.90	
23	29.00	18.80	18.50	21.10	44.10	342.50	40.10	31.70	104.80	32.00	20.60	21.90	
24	52.50	19.10	15.30	18.10	34.00	201.30	39.30	24.90	87.30	27.50	17.00	20.30	
25	41.00	17.90	13.50	13.80	54.00	134.90	35.60	21.00	74.10	29.80	20.00	18.80	
26	41.00	17.30	11.80	14.50	47.80	192.40	33.60	20.00	84.90	41.60	20.60	19.10	
27	35.20	17.60	11.80	20.80	34.40	154.40	38.00	19.10	75.00	39.30	20.00	17.00	
28	32.00	49.20	12.80	22.30	25.40	117.80	36.00	18.50	161.80	34.00	76.20	18.50	
29	28.40		23.30	13.80	22.30	155.50	43.60	24.20	194.40	31.70	47.40	16.70	
30	20.90		16.70	47.10	16.40	566.20	34.80	27.30	94.70	29.80	28.90	17.00	
31	20.00		14.80		21.60		83.40	48.10		22.40		17.00	
合計	816.60	644.20	914.70	640.90	1596.30	3,667.10	5,072.60	1,096.10	4,493.00	1,386.20	731.70	890.90	21,950.30
平均	26.34	23.01	29.51	21.36	51.49	122.24	163.63	35.36	149.77	44.72	24.39	28.74	60.14
最大	24. 6 56.90	28. 18 63.10	5. 6 114.00	19. 6 118.00	7. 18 153.00	30. 18 967.00	5. 21 1,617.00	19. 18 337.00	18. 22 1,800.00	1. 6 96.20	28. 18 125.00	9. 6 112.00	9.18.22 1,800.00
最小	1. 6 15.00	7. 18 13.50	27. 18 10.50	17. 17 8.30	30. 18 10.50	3. 2 19.00	30. 18 32.80	16. 18 12.00	12. 9 35.20	31. 18 18.50	18. 18 16.00	27. 13 14.00	4.17.17 8.30
自24年至29年間6年 年平均	31.40	26.40	32.90	36.80	38.00	84.90	115.40	49.00	94.80	37.80	34.00	25.20	50.55
自24年至29年間6年 最大	25. 1.19 180.50	25. 2.10 156.80	24. 3.14 126.60	25. 4. 6 188.00	24. 5.25 281.90	27. 6.24 1,900.00	29. 7. 5 1,617.00	28. 8.15 1,815.00	28. 9.25 5,400.00	25.10.31 602.60	27.11. 5 370.00	25.12.17 114.00	28. 9.25 5,400.00
自24年至29年間6年 最小	27. 1.27 13.20	26. 2.14 10.10	27. 3. 9 7.60	29. 4.17 8.30	26. 5.25 9.20	26. 6.14 6.80	24. 7.17 8.00	26. 8.28 8.00	27. 9. 1 9.50	26.10.13 9.70	26.11. 1 11.00	26.12.18 5.10	26.12.18 5.10

記事

日流量決定はニの方法である。
但し高水はイの方法

昭24～29		最大	豊水	平水	低水	渇水	最小	年平均	年総量
流量	当年	1,800.00	55.90	31.70	20.00	12.80	8.30	60.14	1,897.00 ×10⁶
	累年	5,400.00	48.40	29.70	20.80	13.80	5.10	50.55	1,594.00 ×10⁶
流百粁平当域方り	当年	123.63	3.84	2.18	1.37	0.88	0.57	4.13	130.00 ×10⁶
	累年	370.88	3.32	2.04	1.43	0.95	0.35	3.47	109.00 ×10⁶

台帳整理番号、兵庫県、建、

猪名川水系猪名川筋軍行橋流量観測所

昭和29年

河口より7.70粁　流域面積340.00平方粁　兵庫県伊丹市大字下河原

自　記

月	一月	二月	三月	四月	五月	六月	七月	八月	九月	十月	十一月	十二月	全　年
日													
1	—	—	—	—	4.98	5.72	80.12	28.20	20.95	17.30	4.98	6.66	
2	—	—	—	—	4.04	24.82	33.53	15.12	15.82	13.85	4.70	13.79	
3	—	—	—	—	5.51	17.78	25.22	11.17	10.96	13.16	4.43	12.94	
4	—	—	—	—	12.94	10.95	14.34	9.34	9.93	12.47	4.43	9.54	
5	—	—	—	—	9.16	8.07	248.92	8.04	8.34	10.54	4.30	8.58	
6	—	—	—	—	7.33	8.23	163.64	6.50	6.99	9.74	4.30	7.16	
7	—	—	—	—	15.86	88.58	47.97	5.87	5.72	11.17	4.30	6.50	
8	—	—	—	—	14.27	29.93	30.32	5.72	8.36	9.93	4.30	6.34	
9	—	—	—	—	11.00	17.38	42.86	5.27	9.36	8.77	4.17	8.40	
10	—	—	—	—	14.33	12.92	23.62	4.70	7.17	8.03	4.04	8.04	
11	—	—	—	—	9.93	12.96	17.04	3.91	5.73	7.85	3.79	6.99	
12	—	—	—	—	7.44	10.74	14.85	3.67	4.84	7.16	3.79	6.18	
13	—	—	—	—	5.72	8.07	13.18	3.67	6.99	6.66	3.79	5.87	
14	—	—	—	—	5.14	34.15	13.02	3.55	9.57	6.34	3.79	6.02	
15	—	—	—	—	64.85	52.89	47.79	3.31	6.34	6.34	3.67	6.02	
16	—	—	—	—	25.80	22.81	18.60	2.87	4.04	5.87	3.55	5.71	
17	—	—	—	—	15.88	18.30	12.72	2.87	3.12	6.18	3.55	5.72	
18	—	—	—	—	12.47	8.26	12.92	5.49	109.31	6.99	3.55	5.12	
19	—	—	—	—	11.17	9.12	12.03	36.96	44.92	6.34	4.18	5.42	
20	—	—	—	—	8.29	31.87	39.10	17.54	17.58	6.02	5.27	5.87	
21	—	—	—	—	7.53	15.76	18.24	8.80	12.47	6.34	4.44	5.42	
22	—	—	—	—	17.88	10.14	12.03	5.57	10.33	5.71	3.79	5.12	
23	—	—	—	—	17.46	334.90	9.73	4.17	8.58	5.12	3.67	4.98	
24	—	—	—	—	12.92	69.35	8.40	3.55	7.33	5.42	3.79	4.92	
25	—	—	—	—	16.05	28.52	7.68	2.97	8.87	5.56	4.04	4.92	
26	—	—	—	—	12.47	31.50	7.16	7.37	24.20	7.18	4.17	4.57	
27	—	—	—	—	9.93	29.34	7.33	4.98	17.10	6.82	3.55	4.70	
28	—	—	—	—	7.71	18.64	6.82	4.57	41.26	5.87	44.18	4.57	
29	—	—	—	—	5.56	20.79	6.66	7.90	52.43	5.42	11.20	4.57	
30	—	—	—	—	5.41	595.36	65.25	5.27	25.70	5.71	7.86	4.43	
31	—	—	—	—	5.19		51.35	8.24		5.28		4.30	
合計	—	—	—	—	384.22	1,587.85	1,112.44	247.16	524.31	245.14	173.57	199.37	—
平均	—	—	—	—	12.39	52.93	35.90	7.97	17.48	7.91	5.79	6.43	—
最大	—	—	—	—	15. 7 81.54	30. 6 963.00	5. 16 510.00	19. 12 130.00	18. 8 134.00	1. 6 17.77	28. 6 57.10	2. 18 21.20	6.30. 6 963.00
最小	—	—	—	—	2. 6 4.04	2. 6 5.12	29. 6 6.66	25. 6 2.97	17. 18 2.45	31. 18 4.84	16. 6 3.55	30.18 4.30	9.17.18 2.45
自年至年間年 年平均	—	—	—	—	—	—	—	—	—	—	—	—	—
自年至年間年 最大	—	—	—	—	—	—	—	—	—	—	—	—	—
自年至年間年 最小	—	—	—	—	—	—	—	—	—	—	—	—	—

記事			最大	豊水	平水	渇水	低水	最小	平均	年総量
日流量決定はニの方法である。 但し高水はイの方法	流量	当年	—	—	—	—	—	—	—	—
		累年	—	—	—	—	—	—	—	—
	流域平方粁当り	当年	—	—	—	—	—	—	—	—
		累年	—	—	—	—	—	—	—	—

台帳整理番号、兵庫県、県、

市川水系市川筋西田原流量観測所

昭和29年

河口より24.00粁　流域面積376.00平方粁　兵庫県神崎郡田原村大字西田原

普　通

月	一月	二月	三月	四月	五月	六月	七月	八月	九月	十月	十一月	十二月	全　年
日													
1		0.04	40.07	0.04	0.04		121.64	22.70	2.66	14.62	0.04	0.04	
2		0.04	10.23	0.04	0.04		36.20	11.28	1.36	7.44	0.04	0.04	
3		0.04	4.41	0.04	0.04		17.11	40.77	0.48	2.66	0.04	5.83	
4		0.04	1.01	0.04	5.83		12.33	1.74	0.28	0.72	0.04	1.74	
5		0.04	0.48	0.04	2.18		72.64	4.41	0.04	0.05	0.04	0.72	
6		0.04	0.28	0.04	1.36		197.74	1.36	0.04	0.28	0.04	0.05	
7		0.04	0.05	0.48	15.85		50.59	0.48	0.04	2.66	0.04	0.04	
8	欠	0.72	0.04	0.05	2.66	欠	24.21	1.43	62.36	1.36	0.04	0.04	
9		4.41	0.28	0.04	29.05		30.77	0.05	89.53	0.28	0.04	7.44	
10		1.74	2.66	0.04	10.23		17.61	0.04	26.98	1.43	0.04	2.18	
11		0.72	1.36	0.04	6.61		9.25	0.04	10.23	0.04	0.04	0.48	
12		0.28	0.72	22.70	5.38		4.41	0.04	2.18	0.04	0.04	0.28	
13		0.05	0.48	89.53	0.72		1.36	0.04	0.72	0.04	0.04	0.05	
14		0.04	0.28	22.70	0.05		10.23	0.04	2.66	0.04	0.04	0.04	
15		0.04	0.05	8.32	121.64		18.44	0.04	62.36	0.04	0.04	0.04	
16	測	0.04	0.04	1.36	44.13	測	10.23	0.04	15.85	0.04	0.04	0.04	
17		0.04	0.04	0.28	15.85		5.10	0.04	5.83	0.04	0.04	0.04	
18		0.04	0.04	29.05	8.32		2.18	0.04	22.70	0.04	0.04	0.04	
19		0.04	0.44	67.40	4.41		1.01	50.59	121.64	0.04	0.04	0.04	
20		22.70	0.72	30.77	2.18		1.36	17.11	52.85	0.04	0.04	0.04	
21		15.85	1.36	6.61	2.66		1.01	7.44	18.44	0.04	0.04	0.04	
22		8.32	2.66	2.18	36.20		0.28	3.78	9.25	0.04	0.04	0.04	
23		4.41	5.83	0.28	38.12		0.05	0.72	3.78	0.04	0.04	0.04	
24		2.18	9.25	0.04	15.85		0.04	0.05	0.72	0.04	0.04	0.04	
25		1.74	5.83	0.04	77.89		0.04	0.04	247.37	0.04	0.04	0.04	
26		1.36	3.20	0.04	32.54		0.04	0.04	89.53	0.04	0.04	0.04	
27		178.99	1.36	0.04	13.08		0.04	0.04	30.77	0.04	0.04	0.04	
28		89.53	22.70	0.04	6.61		0.04	0.04	36.20	0.04	13.08	0.04	
29			12.33	0.04	3.78		0.72	1.74	24.21	0.04	3.78	0.04	
30			5.83	0.04	1.36		156.58	0.05	24.21	0.04	0.28	0.04	
31			2.18		0.48		83.54	7.44		0.04		0.04	
合計		333.52	135.81	282.35	505.14		886.99	273.66	965.27	32.38	18.22	19.65	—
平均		11.91	4.38	9.42	16.29		28.61	5.60	32.18	1.04	0.61	0.63	—
最大		27. 6 178.99	1. 6 40.07	13. 6 89.53	25. 6 77.89		6. 6 197.74	19. 6 50.59	25. 6 247.37	1. 6 14.62	28. 6 13.08	9. 6 7.44	247.37
最小		1. 6 0.04	8. 6 0.04	1. 6 0.04	1. 6 0.04		24. 6 0.04	10. 6 0.04	5. 6 0.04	11. 6 0.04	1. 6 0.04	1. 6 0.04	0.04
自年至年間年 年平均		—	—	—	—		—	—	—	—	—	—	—
自年至年間年 最大		—	—	—	—		—	—	—	—	—	—	—
自年至年間年 最小		—	—	—	—		—	—	—	—	—	—	—

記事			昭	最大	豊水	平水	低水	渇水	最小	年平均	年総量
日流量決定はニの方法である。 欠測あるため累年削除。	流量	当年	—	—	—	—	—	—	—	—	—
		累年	—	—	—	—	—	—	—	—	—
	流域平方粁当り	当年	—	—	—	—	—	—	—	—	—
		累年	—	—	—	—	—	—	—	—	—

台帳整理番号、兵庫県、建、

揖保川水系揖保川筋山崎流量観測所

昭和29年

河口より29.00粁　流域面積476.00平方粁　兵庫県穴栗郡山崎町大字中広瀬

普　通

月	一月	二月	三月	四月	五月	六月	七月	八月	九月	十月	十一月	十二月	全年
日													
1	10.70	19.00	45.70	11.80	15.20	25.40	75.60	53.70	18.00	44.50	12.20	11.10	
2	11.80	19.00	81.80	10.70	14.30	79.80	55.40	36.90	14.30	40.20	12.20	12.20	
3	18.00	18.00	57.20	8.90	17.00	45.70	36.90	31.50	12.70	36.00	12.20	11.10	
4	23.00	17.00	45.70	10.30	19.00	36.90	29.00	25.40	12.70	34.70	12.20	11.10	
5	23.20	16.10	47.20	9.60	17.00	26.60	102.00	22.10	12.70	30.60	11.10	11.10	
6	22.10	15.20	36.90	24.30	18.00	113.00	126.00	20.00	11.80	26.70	11.10	10.00	
7	20.00	15.20	27.80	21.00	20.00	170.00	45.70	20.00	10.70	26.70	11.10	8.90	
8	34.20	14.30	26.60	15.20	17.00	60.70	36.90	22.10	48.80	26.70	11.10	10.00	
9	30.30	14.30	25.40	13.50	31.50	44.20	39.70	20.00	79.80	24.20	11.10	15.70	
10	26.60	13.50	26.60	11.80	38.30	36.90	30.30	18.00	45.70	21.70	11.10	12.20	
11	25.40	12.70	35.50	10.30	25.40	35.50	37.80	18.00	32.80	19.20	11.10	11.10	
12	27.80	34.20	41.20	52.00	21.00	29.00	34.30	16.10	26.60	18.00	10.00	11.10	
13	25.40	27.80	29.00	57.20	17.00	23.20	20.00	16.10	22.10	18.00	10.00	10.00	
14	27.80	41.20	25.40	32.80	18.00	22.10	18.00	16.10	242.00	16.80	10.00	8.90	
15	25.40	35.50	23.20	29.00	73.70	45.70	20.00	14.30	52.00	15.70	10.00	8.90	
16	22.10	20.00	21.00	25.40	39.70	39.70	18.00	12.70	29.00	15.70	10.00	8.90	
17	31.50	15.20	19.00	25.40	27.80	29.00	16.10	12.70	24.30	13.40	10.00	7.82	
18	29.00	31.50	17.00	39.70	19.00	25.40	16.10	17.00	44.20	13.40	8.90	7.82	
19	27.80	25.40	16.10	39.70	24.30	29.00	15.20	50.40	45.70	12.20	8.90	7.82	
20	24.30	22.10	15.20	32.80	23.20	31.50	14.30	32.80	34.20	12.20	8.90	7.82	
21	24.30	19.00	15.20	27.80	21.00	26.60	12.70	22.10	22.10	12.20	8.90	7.82	
22	25.40	17.00	17.00	25.40	60.70	23.20	16.10	17.00	16.10	12.20	8.90	6.76	
23	24.30	13.50	14.30	23.20	57.20	222.00	20.00	16.10	12.70	12.20	8.90	6.76	
24	24.30	12.70	13.50	21.00	55.40	75.60	20.00	16.10	11.80	12.20	8.90	6.76	
25	21.00	11.80	13.50	18.00	83.90	31.50	18.00	15.20	18.00	13.40	8.90	6.76	
26	21.00	14.30	12.70	21.00	38.30	53.70	20.00	14.30	176.00	15.70	8.90	6.76	
27	22.00	47.20	12.70	21.00	23.20	42.70	21.00	12.70	100.00	15.70	8.90	6.76	
28	20.00	79.80	11.80	19.00	23.20	45.70	22.10	15.20	61.40	14.50	30.60	6.76	
29	20.00		18.00	17.00	20.00	66.10	36.90	17.00	55.10	13.40	28.00	5.70	
30	19.00		16.10	16.10	17.00	208.00	131.00	14.30	52.00	13.40	12.20	5.70	
31	20.00		13.50		25.40		77.70	22.10		12.20		5.70	
合計	727.90	642.50	822.80	690.90	921.70	1,744.40	1,162.80	658.00	1,345.30	613.70	346.30	275.82	9,952.12
平均	23.48	22.95	26.54	23.03	29.73	58.15	37.51	21.23	44.84	19.80	11.54	8.90	27.27
最大	8. 34.20	28. 79.80	2. 81.80	13. 57.20	25. 83.90	23. 222.00	30. 131.00	1. 53.70	14. 242.00	1. 44.50	28. 30.60	9. 15.70	9. 14 242.00
最小	1. 10.70	25. 11.80	28. 11.80	3. 8.90	2. 14.30	14. 22.10	21. 12.70	16. 12.70	7. 10.70	19. 12.20	18. 8.90	29. 5.70	12. 29 5.70
自27年至29年間3年 平均	21.90	21.50	32.50	27.80	24.20	42.40	43.50	13.10	50.20	12.60	8.94	9.25	25.66
自27年至29年間3年 最大	27. 1. 1 81.30	27. 2.26 133.00	27. 3.19 225.00	27. 4. 9 174.00	27. 5.11 114.00	28. 6. 8 241.00	27. 8.27 336.00	27. 8.27 55.70	28. 9.25 893.00	29.10. 1 44.50	28.11.24 32.40	28.12.31 39.00	28. 9.25 893.00
自27年至29年間3年 最小	28. 1. 1 0.02	28. 2. 8 0.10	28. 3.19 5.12	28. 4.29 0.03	28. 5. 4 1.89	27. 6.22 5.63	27. 7.28 0.00	27. 8.11 0.35	27. 9. 6 2.92	27.10.31 0.35	27.11. 2 0.00	27.12.31 0.00	27. 7.28 0.00

記事		昭27～29		最大	豊水	平水	低水	渇水	最小	年平均	年総量
日流量決定はニの方法である。 最大最小欄は日流量の値を記した。	流量	当年		242.00	29.00	20.00	12.70	7.82	5.70	27.27	860.00 ×10⁶
		累年		893.00	28.30	16.00	7.87	3.33	0.00	25.66	809.00 ×10⁶
	流域百粁平方当り	当年		508.00	6.09	4.20	2.67	1.64	1.20	5.73	181.00 ×10⁶
		累年		188.00	5.95	3.36	1.65	0.77	0.00	5.39	170.00 ×10⁶

台帳整理番号、兵庫県、建、

揖保川水系揖保川筋竜野流量観測所

昭和29年

河口より13.40粁　流域面積607.00平方粁　兵庫県竜野市竜野町

自　記

月	一月	二月	三月	四月	五月	六月	七月	八月	九月	十月	十一月	十二月	全年
1	19.10	24.30	69.00	25.60	29.10	30.00	140.00	53.40	24.20	25.20	15.20	19.20	
2	19.10	23.00	84.40	25.60	27.30	55.80	71.00	41.10	16.40	23.70	15.20	20.60	
3	19.10	21.70	94.20	26.90	25.50	67.00	49.90	32.80	16.20	22.50	15.20	22.80	
4	23.00	20.40	85.80	28.20	38.00	51.70	40.00	25.00	14.50	22.00	15.70	20.60	
5	24.30	20.40	64.80	29.50	35.00	40.00	185.00	22.10	14.30	21.40	15.20	19.50	
6	26.90	16.50	55.50	29.50	32.00	79.60	274.00	19.30	12.80	20.90	15.00	19.00	
7	29.50	19.10	51.60	26.90	36.00	380.00	86.50	15.90	12.30	20.30	14.80	18.70	
3	29.50	21.70	45.10	21.70	41.30	78.00	58.20	15.20	55.80	20.00	14.50	18.40	
9	26.90	21.70	39.90	21.70	39.00	55.80	66.00	15.90	108.00	19.20	14.50	21.10	
10	32.10	19.10	37.30	21.70	51.70	48.80	45.50	15.70	51.00	19.20	15.70	22.00	
11	39.90	21.70	34.70	23.00	49.10	46.60	39.10	13.20	34.60	19.20	15.90	22.00	
12	38.60	45.10	34.70	32.10	38.00	41.10	31.90	10.90	26.50	18.40	15.90	21.70	
13	36.00	56.80	37.30	157.00	33.00	34.60	25.70	10.70	22.10	17.70	16.20	20.60	
14	34.70	42.50	34.70	74.00	32.00	55.80	22.10	10.10	96.80	17.70	16.20	19.80	
15	33.40	30.80	32.10	53.00	81.00	55.80	25.70	10.10	102.00	17.20	16.20	19.50	
16	32.10	29.50	32.10	39.00	67.00	53.40	10.70	10.10	48.80	16.70	15.90	19.20	
17	45.10	29.50	29.50	33.00	54.40	44.40	17.20	10.10	34.60	16.70	16.20	19.20	
18	42.50	32.10	24.30	31.00	47.80	35.50	10.70	10.50	51.00	16.40	16.20	19.20	
19	37.30	34.70	23.00	57.20	41.30	31.00	17.90	53.40	68.50	16.40	16.40	19.00	
20	36.00	34.70	23.00	51.70	37.00	57.00	17.90	35.50	39.10	16.20	16.20	19.00	
21	34.70	32.10	23.00	41.30	35.00	51.00	17.20	17.20	31.90	16.20	15.90	18.70	
22	33.40	26.90	23.00	35.00	58.60	44.40	15.50	14.50	29.50	16.20	15.70	18.40	
23	30.80	24.30	23.00	31.00	64.20	274.00	14.50	13.90	26.50	15.90	15.70	18.40	
24	29.50	21.70	24.30	29.10	50.40	125.00	13.90	13.20	22.10	15.90	15.70	17.90	
25	28.20	20.40	23.00	27.30	47.80	58.20	13.00	12.10	28.00	15.70	15.50	17.60	
26	29.50	21.70	21.70	25.50	98.00	59.40	12.50	11.70	380.00	15.70	15.20	17.40	
27	29.50	32.10	19.10	30.00	69.80	58.20	12.50	11.10	140.00	15.70	15.20	17.20	
28	29.50	80.20	16.50	30.00	55.80	55.80	12.30	11.90	61.20	15.70	20.90	16.90	
29	24.30		28.20	29.10	51.70	57.00	13.20	16.20	59.10	15.50	22.00	16.90	
30	23.00		34.70	29.10	42.60	380.00	170.00	13.40	33.80	15.20	19.80	16.70	
31	23.00		26.90		38.00		91.60	23.50		15.20		16.70	
合計	940.50	824.70	1,196.40	1,115.70	1,447.40	2,504.90	1,641.20	589.70	1,661.60	559.90	483.90	593.90	13,559.80
平均	30.34	29.45	38.59	37.19	46.69	83.50	52.94	19.02	55.39	18.06	16.13	19.16	37.15
最大	17. 45.10	28. 80.20	3. 94.20	13. 157.00	26. 98.00	7. 38.00	6. 274.00	19. 53.40	26. 380.00	1. 25.20	29. 22.00	3. 22.80	6. 7 380.00
最小	1. 19.10	6. 16.50	28. 16.50	8. 21.70	3. 25.50	1. 30.00	28. 12.30	14. 10.10	7. 12.30	30. 15.20	8. 14.50	30. 16.70	8. 14 10.10
自26年至29年間4年 平均	18.90	22.70	46.00	46.70	48.50	59.50	74.00	12.00	31.70	14.50	12.80	14.70	33.50
自26年至29年間4年 最大	27.1. 1 46.90	29.2 .28 80.20	27 3.19 225.00	24.4 .9 221.00	28.5 .12 240.00	38.6. 7 794.00	27.7 .2 533.00	29.8 .19 53.40	28.9 .25 625.00	26.10.15 170.00	26.11.24 39.40	26.12.27 48.50	28. 6. 7 794.00
自26年至29年間4年 最小	26.1 .26 9 .64	28.2. 7 11.30	26.3 .25 13.00	26.4 .28 11 .30	26.5 .26 11. 90	26. 6.27 0.55	27.7 .1 1.35	27.8 .29 0. 0	27 9. 1 0. 0	26.10.11 1.78	27.11.10 2.46	27.12.8 2.22	27. 8.29 0.00

記事		昭26～29		最大	豊水	平水	低水	渇水	最小	年平均	年総量
日流量決定はニ、の方法である。 最大最小欄は日流量の値を記した	流量	当年		380.00	39.00	25.50	16.80	12.10	10.10	37.15	1,172.00 ×10⁶
		累年		794.00	35.10	18.50	11.30	6.11	0.0	33.50	1,056.00 ×10⁶
	流域百粁平方当り	当年		60.26	6.43	4.20	2.77	1.99	1.66	6.12	193,00 ×10⁶
		累年		131.00	5.78	3.05	1.86	1.01	0.0	5.52	174,0. ×10⁶

台帳整理番号、福井県、県、

九頭竜川水系九頭竜川筋**中角**流量観測所

昭和29年

河口より45.55粁　流域面積1,379.30平方粁　福井県吉田郡河合村大字中角

自　記

月	一月	二月	三月	四月	五月	六月	七月	八月	九月	十月	十一月	十二月	全　年
1	36.44	19.39	346.24	52.48	42.69	69.05	295.40	72.63	29.90	75.07	33.91	28.37	
2	29.90	21.31	373.18	47.46	40.86	81.35	124.33	57.75	75.07	61.03	29.90	30.69	
3	42.69	22.64	226.70	42.69	63.27	124.33	91.93	55.61	38.18	57.75	32.28	38.18	
4	38.18	22.64	185.94	40.86	87.89	75.07	69.05	50.44	24.72	91.93	28.37	29.90	
5	38.18	19.39	149.22	38.18	66.70	75.07	72.63	45.52	22.64	57.75	24.72	26.88	
6	33.91	19.39	113.49	52.48	57.75	111.98	295.40	33.91	22.64	57.75	24.72	26.15	
7	33.91	19.39	75.07	63.27	57.75	664.19	163.43	26.15	22.64	57.75	24.72	24.01	
3	29.90	19.39	52.48	52.48	57.75	271.49	94.67	21.31	33.91	47.46	24.01	22.64	
9	29.90	16.39	42.69	47.46	116.54	149.22	237.52	19.39	66.70	45.52	23.32	32.28	
10	29.90	16.39	42.69	42.69	401.12	167.08	149.22	15.26	42.69	45.52	24.72	34.75	
11	140.67	18.16	50.44	38.18	145.77	176.38	91.93	13.64	33.91	40.86	24.72	28.37	
12	81.35	81.35	55.61	91.93	66.70	226.70	66.70	16.39	24.72	45.52	24.72	26.15	
13	42.69	132.37	42.69	109.00	57.75	97.46	78.81	15.26	24.72	47.46	22.64	40.86	
14	36.44	63.27	36.44	63.27	57.75	87.89	63.27	13.64	176.38	40.86	22.64	56.67	
15	31.48	42.69	38.18	57.75	346.24	111.98	87.89	11.14	101.71	38.18	22.64	56.67	
16	29.90	36.44	38.18	55.61	87.89	81.35	87.89	11.14	55.61	38.18	22.64	45.52	
17	29.90	72.63	33.91	50.44	55.61	63.27	81.35	11.14	40.86	38.18	24.72	42.69	
18	29.90	69.05	29.90	167.08	42.69	55.61	78.81	11.14	307.73	32.28	19.39	39.95	
19	38.18	52.48	29.90	205.82	38.18	52.48	69.05	63.27	367.71	29.90	24.72	41.77	
20	38.18	47.46	29.90	121.18	38.18	83.94	66.70	81.35	91.93	32.28	40.86	50.44	
21	33.91	47.46	33.91	87.89	41.77	101.31	75.07	40.86	57.75	33.91	29.90	56.67	
22	31.48	42.69	36.44	72.63	109.00	75.27	57.75	24.72	47.46	33.91	24.72	50.44	
23	29.90	38.18	38.18	61.03	75.07	307.73	61.03	18.16	42.69	33.91	18.16	48.44	
24	29.91	38.18	38.18	50.44	75.07	333.15	57.75	13.12	38.18	33.91	18.16	33.91	
25	36.44	38.18	33.91	47.46	387.02	116.54	52.48	13.64	38.18	33.91	21.31	36.44	
26	31.48	57.75	38.18	61.03	116.54	97.46	42.69	13.64	327.99	32.28	28.37	40.86	
27	29.90	359.58	38.18	52.48	75.07	101.71	50.44	13.64	185.94	29.90	21.31	39.95	
28	26.15	1,098.56	44.57	45.52	81.35	81.35	45.52	12.61	121.18	29.90	72.63	38.18	
29	24.01		57.75	47.46	75.07	78.81	216.13	13.64	116.54	29.90	47.46	44.57	
30	22.64		52.48	45.52	66.70	387.02	182.09	12.61	81.35	32.28	33.91	52.48	
31	22.64		45.52		75.07		75.07	29.90		36.44		48.44	
合計	1,160.05	2,532.80	2,450.15	2,011.77	3,196.81	4,506.44	3,282.00	852.62	2,661.63	1,341.48	836.29	1,213.32	25,955.36
平均	37.42	90.46	79.04	67.06	100.22	150.21	105.87	27.51	88.72	43.27	27.88	39.14	71.11
最大	11. 140.67	28. 1,098.56	2. 373.18	19. 205.82	10. 401.12	7. 664.19	1. 295.40	20. 81.35	19. 367.71	4. 91.93	28. 72.63	14. 56.67	2 .28 1,098.56
最小	30. 22.64	9. 16.39	18. 29.90	5. 38.18	19. 38.18	19. 52.48	26. 42.69	15. 11.14	5. 22.64	19. 29.90	23. 18.16	8. 22.64	8 .15 11.14
自年至年間年 年平均	—	—	—	—	—	—	—	—	—	—	—	—	—
自年至年間年 最大	—	—	—	—	—	—	—	—	—	—	—	—	—
自年至年間年 最小	—	—	—	—	—	—	—	—	—	—	—	—	—

記事		昭29		最大	豊水	平水	低水	渇水	最小	年平均	年総量
記事	日流量決定はニ、の方法である。 最大最小欄は日流量の値を記した	流量	当年	1.098.56	74.00	45.00	40.00	14.00	11.14	71.11	2242.52 ×10⁶
			累年	—	—	—	—	—	—	—	—
		流域百粁平方当り	当年	79.64	5.36	3.26	2.90	1.01	0.81	5.16	162.73 ×10⁶
			累年	—	—	—	—	—	—	—	—

台帳整理番号、京都府、建、

由良川水系由良川筋**戸田**流量観測所

昭和29年

河口より　　粁　流域面積929.57平方粁　京都府福知山市大字戸田

自　記

月 日	一月	二月	三月	四月	五月	六月	七月	八月	九月	十月	十一月	十二月	全　年
1	3.06	17.00	119.00	14.10	5.74	7.43	130.00	101.00	38.50	87.80	8.60	31.30	
2	2.23	17.90	106.00	10.20	3.27	6.79	22.60	83.60	34.00	51.80	8.60	35.30	
3	26.40	16.40	112.00	7.60	9.20	6.50	36.60	68.50	28.50	46.60	7.83	89.30	
4	40.50	15.20	118.00	7.04	20.10	2.95	54.90	53.60	16.80	46.60	6.57	84.80	
5	26.30	16.00	128.00	4.20	14.50	2.50	228.60	42.20	16.80	43.30	5.89	55.70	
6	23.00	15.80	168.00	7.17	10.80	欠測	289.00	38.80	18.90	38.50	8.28	42.50	
7	20.60	13.00	72.60	8.20	27.70	171.00	122.00	33.90	15.80	44.90	7.17	36.70	
8	15.40	9.45	48.90	欠測	23.70	136.00	83.50	32.50	14.80	32.60	6.93	29.20	
9	8.60	10.00	32.40	〃	17.40	55.70	91.70	25.20	14.80	29.80	7.17	38.80	
10	10.50	12.20	26.30	〃	13.60	39.80	77.50	32.50	14.80	29.80	7.70	28.50	
11	22.10	21.20	34.20	〃	7.70	35.90	64.10	21.70	13.90	25.90	7.70	26.60	
12	25.60	135.00	49.70	〃	6.22	18.70	57.50	24.40	13.90	27.20	8.55	27.10	
13	16.30	175.00	51.10	75.20	5.05	12.20	51.90	28.00	13.90	23.00	7.70	21.90	
14	12.20	84.10	34.60	34.20	5.70	66.30	62.30	21.90	22.20	18.10	7.70	27.20	
15	12.60	59.50	29.30	22.40	32.00	99.00	81.60	15.60	27.20	20.00	7.98	20.00	
16	9.78	40.20	28.00	14.70	19.00	53.80	62.80	19.50	15.80	16.30	6.30	23.40	
17	16.10	88.30	24.30	9.28	12.60	32.80	54.70	33.60	12.10	12.60	7.70	23.40	
18	19.10	134.00	21.70	28.20	7.98	24.30	44.40	60.50	44.90	14.45	10.10	20.90	
19	14.10	107.00	20.00	36.50	6.57	50.00	43.90	74.70	384.00	15.90	14.40	21.40	
20	9.78	57.30	20.00	19.30	5.37	62.00	35.50	85.10	141.00	13.90	8.93	28.60	
21	9.28	35.00	19.50	12.10	9.37	31.80	31.50	66.70	81.30	13.50	10.10	24.60	
22	11.30	27.40	16.00	10.90	41.90	29.10	28.90	46.20	67.10	13.50	8.15	21.70	
23	9.73	20.10	11.70	9.00	60.20	489.00	27.20	45.20	50.00	12.10	6.05	24.00	
24	9.45	18.80	10.80	8.60	38.90	263.00	25.80	46.10	35.50	12.10	5.89	21.10	
25	12.60	22.80	9.64	6.94	37.10	156.00	20.10	49.30	32.60	15.40	4.72	18.10	
26	14.10	160.00	7.31	7.04	25.80	157.00	12.80	66.20	77.50	22.30	4.75	16.30	
27	20.00	156.00	7.98	11.90	欠測	158.00	9.18	57.50	75.70	20.60	5.89	31.70	
28	21.10	207.00	10.80	21.40	14.00	117.00	13.70	53.10	93.50	13.60	150.00	31.20	
29	21.10		18.00	6.30	7.57	69.20	59.30	78.80	138.00	9.25	88.80	38.50	
30	18.40		19.00	7.05	3.00	413.00	220.00	77.50	117.00	14.10	55.90	30.60	
31	16.40		17.00		7.17		175.00	62.90		9.28		32.70	
計合	497.71	1,691.65	1,391.83	399.52	499.21	2,766.77	2,317.38	1,546.30	1,670.80	794.73	502.05	987.60	15,065.55
平均	16.06	60.42	44.88	15.98	16.64	95.41	74.75	49.88	55.69	25.64	16.74	31.86	42.08
最大	4 .6 48.30	12.20 240.00	5 .2 161.00	12.20 113.00	22.18 69.00	23.11.30 940.00	6.2.20 427.00	1 .6 109.00	18.14.30 549.00	1. 87.80	28.18 161.00	3.18 107.00	6.23 940.00
最小	1 .18 0.55	8 .18 6.79	26.19 4.99	5 .24 3.94	1.24 2.60	5 .21 0.55	29.12 5.56	15.15 11.20	17 12.10	31. 6 8.15	7 .6 3.94	25. 1 13.90	6. 5 .21 0.55
自年至年間年 年平均	—	—	—	—	—	—	—	—	—	—	—	—	—
自年至年間年 最大	—	—	—	—	—	—	—	—	—	—	—	—	—
自年至年間年 最小	—	—	—	—	—	—	—	—	—	—	—	—	—

記事		昭29		最大	最小	平水	低水	渇水	最小	年平均	年総量
記事	日流量決定はイ、の方法である。	流量	当年	940.00	45.20	22.10	12.10	3.00	0.55	42.08	1,327.00 ×10⁶
			累年	〃	〃	〃	〃	〃	〃	42.08	〃
		流域百粁平方当り	当年	101.00	4.86	2.38	1.30	0.32	0.06	4.53	142.86 ×10⁶
			累年	〃	〃	〃	〃	〃	〃	4.53	〃

台帳整理番号、京都府、建、

由良川水系由良川筋福知山流量観測所

昭和29年

河口より35.50粁　流域面積1,344.25平方粁　京都府福知山市鋳物師町

自記

月	一月	二月	三月	四月	五月	六月	七月	八月	九月	十月	十一月	十二月	全年
日													
1	欠測	46.00	164.00	23.10	21.20	28.00	322.00	162.00	33.60	84.60	11.90	42.20	
2	欠測	47.40	184.00	23.40	17.60	26.40	199.00	90.60	23.60	72.00	19.00	49.40	
3	55.30	45.40	171.00	21.40	29.20	29.70	132.00	58.30	20.40	48.90	14.20	137.00	
4	79.70	48.40	133.00	17.30	66.40	25.20	82.00	37.20	17.90	44.60	15.40	108.00	
5	68.70	54.10	234.00	16.40	47.10	19.90	27.00	34.70	16.10	33.80	11.20	65.80	
6	67.40	52.00	160.00	27.60	39.40	23.40	486.00	29.40	17.40	36.00	11.90	49.00	
7	61.70	47.40	115.00	35.00	71.40	356.00	231.00	24.00	18.00	43.60	5.99	32.80	
8	54.10	45.00	82.60	23.10	71.60	222.00	158.00	21.40	19.80	32.10	5.13	44.40	
9	46.00	41.20	65.80	20.80	58.30	111.00	189.00	18.40	23.00	23.80	4.74	71.00	
10	46.40	43.60	55.10	16.70	52.60	86.40	166.00	17.60	17.60	24.10	3.98	43.60	
11	64.60	56.20	59.40	16.70	35.90	83.40	119.00	16.90	9.17	17.60	4.45	37.00	
12	53.60	203.00	89.70	11.50	28.90	56.30	82.00	15.20	5.32	19.90	4.36	23.90	
13	48.40	230.00	86.90	13.40	22.30	41.80	77.80	22.40	5.00	19.90	4.45	42.40	
14	49.90	136.00	70.50	72.40	20.50	97.60	67.40	16.10	8.56	19.60	7.58	35.80	
15	48.40	101.00	61.80	54.10	88.30	192.00	140.00	11.90	9.48	16.50	4.36	31.20	
16	41.20	82.80	54.10	41.70	60.80	106.00	92.20	9.97	3.83	17.20	2.62	27.20	
17	57.00	128.00	48.40	33.00	54.60	62.40	70.00	11.50	2.64	22.60	5.40	25.20	
18	60.00	208.00	44.00	50.30	41.20	41.80	57.00	28.70	412.00	11.90	11.60	23.60	
19	50.90	160.00	41.20	76.70	32.10	41.00	46.00	87.20	426.00	10.70	12.90	27.80	
20	43.60	101.00	44.50	53.60	29.30	107.00	48.40	77.90	182.00	14.40	16.20	36.60	
21	46.40	82.90	42.60	43.20	39.00	59.90	42.60	35.80	83.10	12.20	11.5	30.80	
22	50.40	65.20	38.90	35.50	141.00	42.60	26.40	23.00	58.30	11.90	9.82	23.10	
23	46.50	59.40	32.60	24.50	138.00	848.00	23.60	18.60	42.80	11.90	10.90	21.70	
24	50.00	53.20	28.90	22.40	79.80	366.00	19.90	14.80	32.20	10.50	9.12	23.60	
25	55.10	48.90	26.70	21.40	86.50	199.00	17.60	14.00	100.00	18.10	7.58	23.60	
26	60.00	81.50	24.50	20.10	55.30	197.00	20.10	15.60	182.00	27.50	8.33	27.20	
27	59.40	207.00	23.80	35.40	38.20	168.00	18.50	12.80	150.00	20.60	27.40	37.00	
28	52.60	284.00	23.80	22.80	26.60	134.00	21.80	13.80	193.00	16.00	179.00	39.40	
29	48.90		46.90	17.60	23.10	110.00	39.30	21.40	234.00	14.20	126.00	35.60	
30	47.40		33.80	29.00	19.20	624.00	624.00	24.40	142.00	14.70	60.00	28.00	
31	42.20		27.40		28.00		326.00	42.70		12.50		39.40	
合計	1,555.80	2,758.60	2,314.90	1,144.20	1,563.40	4,505.80	3,971.60	1,028.27	2,488.80	783.90	627.01	1,283.30	24,025.58
平均	53.65	95.31	74.67	38.14	50.43	150.19	128.12	33.17	82.96	25.29	20.90	41.40	66.19
最大	4.6 82.90	12.18 310.00	5.6 266.00	13.6 170.00	22.18 188.00	23.12 1,420.00	30.18 870.00	1.6 190.00	18.14 820.00	1.6 96.50	28.12.30 310.00	3.16 178.00	6.23.12 1,420.00
最小	16.18 38.90	9.18 38.90	26.18 23.10	5.18 16.10	3.6 16.70	5.18 16.70	27.18 13.90	15.18 7.04	16.24 2.60	24.15.30 3.75	16.24 1.49	25.6 16.7	11.16.24 1.49
自28年至29年間2年 年平均	57.00	90.20	84.40	42.40	55.30	146.00	164.00	31.80	140.00	35.00	34.70	44.90	77.14
自28年至29年間2年 最大	28.1.12 222.00	29.2.12 310.00	28.3.1 277.00	29 4.13 170.00	28.5.24 335.00	29. 6.23 1,420.00	28.7.5 876.00	29.8.1 190.00	28.9.25 6,000.00	29.10.1 172.00	29.11.28 310.00	29.25.3 178.00	28.9.25 6,000.00
自28年至29年間2年 最小	28.1.3 23.00	28. 2. 4 33.70	29.3.26 23.10	29.4.5 16.10	29.5.3 16.70	29.6.5 16.70	29.7.27 13.90	29.8.15 7.04	29.9.16 2.06	29.10.24 3.75	29.11.16 1.49	29.12.25 16.70	29.11.16 1.49

記事　日流量決定はイ、の方法である。

昭28～29		最大	最小	平水	低水	渇水	最小	年平均	年総量
流量	当年	1,420.00	67.40	41.20	21.10	4.74	1.49	66.19	2,087.00 ×10⁶
	累年	6,000.00	73.20	46.20	27.70	12.00	1.49	77.14	2,433.00 ×10⁶
流域平方粁当百粁平均	当年	106.00	5.01	3.07	1.58	0.35	0.11	4.92	155.00 ×10⁶
	累年	446.43	5.45	3.44	2.06	0.89	0.11	5.74	181.00 ×10⁶

台帳整理番号、岡山県、建、24

吉井川水系吉井川筋御休流量観測所

昭和29年

河口より13.50粁　流域面積1,974.00平方粁　岡山県上道郡上道町大字一日市

自記

月	一月	二月	三月	四月	五月	六月	七月	八月	九月	十月	十一月	十二月	全年
日													
1	30.30	40.27	80.77	32.88	51.63	52.77	429.59	171.34	43.15	78.91	17.67	22.46	
2	28.64	41.25	185.30	32.01	44.25	268.29	174.79	84.51	42.24	63.25	16.40	21.74	
3	30.30	39.22	144.96	32.88	39.22	259.66	602.44	62.04	41.25	71.47	17.67	28.64	
4	32.01	37.41	89.75	30.30	69.49	71.47	71.47	55.02	31.14	78.91	18.32	26.23	
5	36.48	35.56	109.32	28.64	58.48	71.47	1,482.75	51.63	24.69	60.84	15.79	21.74	
6	34.63	33.76	78.91	42.24	50.57	93.90	1,278.46	37.41	21.74	52.77	16.40	19.65	
7	32.01	32.88	67.92	48.42	157.72	95.98	317.84	27.82	25.45	56.17	15.79	17.67	
8	32.01	33.76	60.84	40.27	162.15	303.65	150.83	23.93	351.67	55.02	15.79	18.98	
9	28.64	32.88	55.02	35.56	93.90	157.72	192.65	22.46	602.44	49.49	16.40	48.42	
10	37.41	32.88	50.57	32.88	157.72	129.45	91.99	20.33	138.59	44.25	16.40	39.22	
11	47.36	33.76	47.36	30.30	89.75	188.92	79.47	15.19	66.96	40.27	14.61	29.46	
12	43.15	48.42	56.17	303.65	66.96	126.47	65.71	15.19	48.42	40.27	15.79	26.23	
13	38.36	65.71	50.57	263.97	53.42	84.51	60.84	15.79	44.25	37.41	16.40	22.46	
14	48.42	53.42	47.36	114.90	47.36	132.50	52.77	16.40	188.92	36.48	14.61	22.46	
15	48.42	47.36	43.15	84.51	226.87	303.65	82.12	15.19	120.61	33.76	13.46	21.03	
16	46.31	45.42	41.25	63.25	123.52	132.50	64.48	11.82	60.84	29.46	14.02	19.65	
17	58.48	58.48	40.27	55.02	103.88	78.91	48.42	11.60	48.24	28.64	14.61	17.67	
18	69.49	55.02	37.41	76.01	78.91	56.17	48.42	12.90	51.63	29.46	15.19	17.13	
19	57.31	43.42	37.41	114.90	66.96	46.31	48.42	74.68	79.47	29.46	16.40	19.67	
20	52.77	43.15	39.22	74.68	62.04	132.50	49.49	64.48	50.57	27.82	16.40	18.32	
21	52.77	41.25	39.22	63.25	59.65	70.77	41.25	32.01	42.24	27.03	16.40	17.03	
22	49.49	38.36	36.48	55.02	462.95	50.57	30.30	22.46	34.63	25.45	14.61	16.40	
23	46.31	39.22	35.56	49.49	276.91	655.35	24.69	17.13	33.76	24.69	14.61	15.19	
24	46.31	37.41	33.76	46.31	126.47	276.91	21.03	15.19	36.48	24.69	13.46	15.19	
25	46.31	34.63	32.88	42.24	485.93	106.58	18.98	11.82	62.04	21.74	13.46	14.61	
21	45.42	36.48	32.01	45.42	200.03	408.00	18.98	11.60	545.80	22.46	11.82	14.02	
27	46.31	60.84	32.01	56.17	112.09	276.91	19.65	11.82	263.97	23.93	12.35	14.02	
28	44.25	148.05	36.48	49.49	77.35	200.30	56.17	12.35	185.30	23.19	69.49	14.61	
29	42.24		46.27	43.15	60.84	294.87	52.77	25.45	196.17	22.46	42.24	14.66	
30	40.27		41.25	57.31	51.63	1,027.41	545.73	17.67	117.74	21.03	29.46	14.02	
31	39.22		32.88		46.31		223.01	43.15		18.32		15.19	
合計	1,331.40	1,295.27	1,756.33	2,045.12	3,764.96	6,154.47	6,445.51	1,030.38	3,600.58	1,199.10	556.02	641.72	29,820.86
平均	42.95	46.26	56.66	68.17	121.45	205.14	207.90	33.24	120.02	38.68	18.53	21.35	81.70
最大	17.18 71.47	28.18 150.83	2.18 223.01	12.18 912.71	22.18 648.71	7.6 1,575.60	5.18 3,502.98	1.6 207.55	9.6 944.82	4.6 84.52	28.18 70.77	9.18 57.31	7.5.13 3,502.98
最小	1.6 26.64	7.18 32.01	26.6 31.14	5.18 27.82	3.6 37.41	19.6 45.42	25.6 18.32	28.6 10.59	6.18 21.03	31.18 17.13	26.18 10.59	30.6 13.46	2.28.6 10.59
自28年至29年間2年 年平均	32.87	39.19	63.65	57.42	110.44	233.93	202.87	34.77	119.63	37.73	20.38	27.35	81.69
自28年至29年間2年 最大	29.1.17 71.47	29.2.28 150.83	29.3.2 223.01	29 4.12 912.71	29.5.22 648.71	29.6.7 1,574.60	29.7.5 3,502.98	29.8.1 207.55	28.9.9 944.82	28.10.1 155.00	28.11.17 72.25	28.12.11 98.20	29.7.5 3,502.98
自28年至29年間2年 最小	28 1.5 12.37	28.2.10 11.08	28.3.1 27.14	28. 4.29 21.58	28. 5. 5 34.43	29.6.19 45.42	29.7.25 18.32	28.8.23 1.64	28 9.12 11.72	28.10.27 9.07	28.11.11 10.47	29.12.30 13.46	28.8.23 1.64

記事　日流量決定はニ、の方法である。

昭28～29		最大	豊水	平水	低水	渇水	最小	年平均	年総量
流量	当年	3,502.98	65.71	43.15	25.45	13.46	10.59	81.70	2,576.00 ×10⁶
	累年	3,502.98	68.98	43.08	23.33	12.59	1.64	81.69	2,576.00 ×10⁶
流域平方粁当百粁平均	当年	177.46	3.33	2.18	1.29	0.68	0.54	4.14	130.00 ×10⁶
	累年	177.46	3.49	2.18	1.18	0.63	0.08	4.14	130.00 ×10⁶

台帳整理番号、岡山県、県、

旭川水系旭川筋勝山流量観測所

昭和29年

河口より　　粁　流域面積593.26平方粁　岡山県真庭郡勝山町大字勝山字鳴戸

普通

月	一月	二月	三月	四月	五月	六月	七月	八月	九月	十月	十一月	十二月	全年
日													
1	13.91	13.91	37.37	13.91	15.07	15.07	37.37	27.16	13.91	12.57	8.40	7.56	
2	15.07	13.91	31.04	13.45	15.07	40.19	27.16	20.62	13.91	14.40	8.94	8.40	
3	16.81	13.91	24.88	12.97	15.07	27.16	18.67	18.67	11.89	15.07	8.17	3.65	
4	18.67	13.91	27.16	12.57	15.07	16.81	18.17	16.82	11.88	13.42	8.17	8.40	
5	17.55	13.91	22.71	11.89	15.07	14.98	114.08	15.07	11.89	11.89	7.56	7.56	
6	16.81	13.91	21.04	11.89	16.81	70.38	52.54	15.07	9.13	11.20	7.56	7.08	
7	15.07	13.43	19.39	11.89	15.07	37.37	37.37	14.44	9.13	11.20	7.56	9.13	
8	13.91	13.91	18.67	11.89	21.86	27.16	27.16	13.91	11.89	10.94	7.08	10.89	
9	15.07	13.91	17.18	11.89	27.16	22.71	32.06	13.91	15.07	10.94	7.08	10.94	
10	17.92	13.91	15.07	11.89	18.67	20.62	27.16	13.42	15.07	10.94	7.08	9.87	
11	18.67	13.91	16.81	11.89	15.07	18.67	22.71	11.89	11.89	10.69	7.08	10.94	
12	17.29	18.67	16.81	37.37	13.91	18.66	18.75	11.89	11.89	9.92	7.47	10.89	
13	18.67	18.67	16.09	29.56	13.07	17.92	18.67	11.89	11.20	9.67	7.08	10.89	
14	16.81	18.67	15.75	20.67	13.91	37.37	18.67	11.89	48.79	9.13	7.08	10.94	
15	15.07	17.92	15.75	18.67	13.91	27.16	18.67	11.58	14.07	9.13	9.13	10.89	
16	18.67	20.62	15.75	15.07	13.91	20.62	16.81	11.89	12.97	9.13	7.08	9.92	
17	20.36	18.67	15.72	16.81	14.40	18.67	16.81	11.89	11.89	10.94	7.08	10.89	
18	18.67	16.81	15.07	16.81	13.35	15.74	15.07	32.06	13.06	10.94	7.08	9.13	
19	16.81	14.40	16.81	16.46	15.07	19.56	15.07	27.16	11.89	10.94	6.89	9.13	
20	17.92	13.91	17.92	15.07	16.81	22.71	33.42	22.71	11.89	9.98	6.89	9.13	
21	16.81	12.97	16.81	13.91	37.37	18.67	11.89	16.81	11.20	9.67	6.89	8.65	
22	16.81	12.57	15.07	13.91	37.37	37.37	11.89	16.81	10.97	9.13	6.81	8.40	
23	15.07	12.51	14.40	13.91	29.56	55.89	11.89	15.07	10.97	9.13	6.81	8.41	
24	18.67	15.07	13.91	13.91	29.56	37.37	11.89	15.07	11.89	9.13	6.81	8.40	
25	16.81	27.16	13.31	16.87	29.56	27.16	11.89	13.91	13.43	9.67	6.81	8.40	
26	14.40	55.89	13.91	15.07	22.71	43.12	11.45	11.89	29.56	9.13	6.81	8.40	
27	14.40	55.89	13.91	15.07	20.62	46.15	13.91	11.89	22.71	9.13	10.94	8.40	
28	13.91	37.37	14.40	14.40	16.81	46.15	29.56	11.89	24.88	8.13	10.73	7.56	
29	13.91		15.07	18.67	15.07	48.79	78.26	11.89	22.71	8.65	9.13	7.56	
30	13.42		13.91	16.81	13.43	55.89	62.95	13.91	12.97	8.40	7.56	7.56	
31	13.91		13.91		14.40		43.12	13.37		8.40		7.56	
合計	507.85	540.30	555.66	475.90	574.79	926.09	865.59	486.45	455.60	322.61	229.76	280.53	6,220.32
平均	16.38	19.30	17.92	15.83	18.54	30.86	27.92	15.69	15.19	10.41	7.66	9.05	17.04
最大	17. 20.36	26. 55.89	1. 37.37	12. 37.37	23. 37.37	6. 70.38	5. 114.08	18. 32.06	14. 48.79	3. 15.07	27. 10.94	9. 10.94	7.5 114.08
最小	30. 13.42	23. 12.51	25. 13.37	5. 11.89	13. 13.70	5. 14.98	26. 11.45	11. 11.89	6. 9.13	30. 8.40	22. 6.81	6. 7.08	11.19 6.81
自至年間 年平均	16.63	20.70	20.39	16.07	17.74	31.10	33.59	14.76	15.50	11.46	11.34	11.55	18.40
自至年間 最大	—	—	—	—	—	—	—	—	—	—	—	—	—
自至年間 最小	—	—	—	—	—	—	—	—	—	—	—	—	—

記事		昭28～29	最大	豊水	平水	低水	渇水	最小	年平均	年総量
日流量決定はニ、の方法である。 湯原ダム 第一堰堤常時取水量 12.80m³/sec 第二堰堤常取水量 9.95m³/sec 締切年月日 昭和29年9月5日	流量	当年	114.08	17.92	13.91	11.20	7.08	6.81	17.04	537,37 ×10⁶
		累年	174.52	19.28	15.01	11.55	8.75	6.83	18.40	580,26 ×10⁶
	流百粁平当域方り	当年	19.23	3.02	2.34	1.89	1.19	1.15	2.87	90,51 ×10⁶
		累年	29.42	3.25	2.53	1.95	1.47	1.15	3.10	97,76 ×10⁶

台帳整理番号、岡山県、建、1

旭川水系旭川筋下牧流量観測所

昭和29年

河口より19.40粁　流域面積1,570.00平方粁　岡山県岡山市大字下牧

自記

月	一月	二月	三月	四月	五月	六月	七月	八月	九月	十月	十一月	十二月	全年
日													
1	35.76	17.39	96.63	45.70	42.77	67.08	122.77	102.62	45.70	64.96	19.62	13.03	
2	34.81	5.52	83.54	42.77	43.43	77.97	76.56	67.73	47.47	56.25	19.93	22.74	
3	41.73	4.41	89.87	38.94	54.32	93.65	76.56	50.55	54.32	59.44	19.62	19.98	
4	51.12	3.88	83.54	34.22	62.09	87.42	66.26	55.50	53.58	53.53	19.62	22.37	
5	56.25	3.53	80.28	30.36	62.88	81.18	275.89	57.46	45.16	53.58	19.93	19.18	
6	58.83	3.06	77.26	37.33	51.12	106.09	274.56	52.42	44.49	51.70	19.98	18.15	
7	58.83	2.92	69.89	51.12	72.76	160.78	91.58	45.70	34.22	50.55	19.98	36.84	
8	58.06	2.22	62.88	54.32	100.80	142.56	103.43	27.14	36.84	50.55	19.62	38.44	
9	56.25	2.10	60.53	45.16	89.87	92.35	88.36	49.84	122.77	40.58	16.65	38.44	
10	58.06	1.96	57.46	40.07	103.43	87.42	53.58	32.26	85.01	35.76	16.65	30.80	
11	63.52	1.74	55.50	34.22	89.11	103.43	71.40	33.29	76.56	34.22	16.32	34.81	
12	66.26	1.61	55.50	65.61	59.91	104.45	60.53	40.58	58.83	35.28	16.32	35.76	
13	64.96	26.21	56.25	117.94	53.58	93.21	64.16	40.58	62.09	37.95	16.32	26.21	
14	70.56	75.00	56.25	92.35	55.50	93.21	54.91	44.09	70.56	33.29	16.32	26.21	
15	72.08	67.08	50.55	72.08	67.73	104.45	63.52	33.76	68.39	33.29	22.37	24.50	
16	69.89	62.09	50.55	59.91	84.27	100.00	62.09	35.76	38.94	33.76	18.84	27.14	
17	72.76	64.16	49.28	56.85	86.68	95.65	49.84	37.95	31.25	26.21	17.72	26.63	
18	79.57	75.00	48.72	57.46	88.36	77.97	43.43	88.36	64.96	18.49	16.00	27.56	
19	79.57	79.57	48.72	58.06	86.68	65.61	45.16	98.21	54.91	18.49	24.90	21.16	
20	76.56	70.56	48.72	55.50	85.93	86.68	56.25	61.47	52.42	20.34	22.37	22.75	
21	70.56	62.09	41.73	56.25	74.30	89.87	51.70	54.32	45.16	20.34	18.49	33.29	
22	67.08	58.83	43.02	39.44	141.61	72.08	40.07	51.12	28.52	17.39	30.36	30.80	
23	64.16	56.85	59.91	24.50	150.06	165.12	44.49	37.33	25.30	2.92	22.00	28.52	
24	62.88	53.58	58.83	20.34	111.09	163.07	18.15	32.72	25.30	14.98	12.39	24.50	
25	62.09	53.58	55.50	19.18	177.69	98.21	24.01	36.84	53.58	18.49	15.60	25.30	
26	62.09	51.70	51.12	21.16	87.42	146.89	19.18	27.56	127.69	18.49	13.99	19.18	
27	62.09	68.39	46.24	25.81	56.85	139.71	17.39	26.63	116.21	19.18	13.32	16.00	
28	59.91	100.80	38.94	25.81	49.28	103.43	22.37	27.14	106.09	19.98	46.92	20.34	
29	57.46		40.07	34.81	45.70	153.26	56.85	45.16	82.63	19.98	46.92	24.01	
30	54.91		43.43	49.28	63.52	249.32	161.80	35.28	67.08	18.84	24.01	24.50	
31	42.77		45.16		68.39		175.30	51.70		19.62		22.75	
合計	1,891.43	1,075.83	1,810.67	1,406.55	2,467.13	3,314.12	2,432.15	1,481.07	1,826.03	998.49	623.18	801.89	20.128.53
平均	61.01	38.42	58.41	46.89	79.58	110.47	78.46	47.78	60.86	32.21	20.77	25.86	55.15
最大	18. 6 79.57	27. 18 119.03	1. 96.63	12. 18 137.59	25. 6 208.80	30. 6 242.42	5. 18 523.04	18. 18 154.26	8. 18 188.24	2. 18 69.22	28. 6 80.28	1. 6 60.53	7. 5.18 523.04
最小	3. 6 24.50	10. 6 0.29	28. 18 29.82	25. 18 17.72	6. 18 27.99	22. 6 43.43	26. 18 15.29	18. 6 21.16	18. 6 21.16	23. 6 2.92	21. 18 3.69	2. 18 4.04	2.10. 6 0.29
自28年至29年2年間 年平均	43.38	36.52	52.58	46.88	79.58	106.39	78.45	47.99	73.67	32.21	36.50	25.86	55.00
自28年至29年2年間 最大	29. 1.18 79.57	29. 2.27 119.03	29. 3. 2 96.63	29. 4.12 137.59	29. 5.25 208.80	29. 6.30 242.42	29. 7. 5 523.04	29. 8.18 154.26	28. 9.25 206.78	29.10. 2 69.22	28.11. 3 100.80	29.12. 1 60.53	29. 7. 5 523.04
自28年至29年2年間 最小	28. 1. 5 20.07	29. 2.10 0.29	28. 3.27 28.94	29. 4.25 17.72	29. 5. 6 27.98	28. 6.13 30.00	290 7.26 15.29	29. 8.18 21.16	29. 9.18 21.16	29.10.23 2.92	29.11.21 3.69	29.12. 2 4.04	29. 2.10 0.29

記事		昭28～29	最大	豊水	平水	低水	渇水	最小	年平均	年総量
日流量決定はニの方法である。	流量	当年	523.04	67.73	51.12	27.14	4.41	0.29	55.15	1,739.00 ×10⁶
		累年	523.04	67.73	51.12	27.14	4.41	0.29	55.00	1,734.00 ×10⁶
	流百粁平当域方り	当年	33.31	4.31	3.25	1.72	0.28	0.01	3.51	111.00 ×10⁶
		累年	33.31	4.31	3.25	1.72	0.28	0.01	3.50	110.00 ×10⁶