(ভিজানো পুঁথি)

বাংলাদেশের অন্যান্য অঞ্চলের মতো উত্তরবঙ্গেও পুঁথি পাওয়া যায়।

[illegible]

[illegible]

[illegible]

[illegible]

"ปัตตานีเป็นเมืองท่าที่ใหญ่ที่สุดของมลายูทั้งหมด ตั้งอยู่ที่ปากแม่น้ำปัตตานี เมืองนี้มีชื่อเสียงในด้านการค้าขายกับประเทศต่างๆ ในอดีตเป็นอย่างมาก"

ปีกาลเดือนวันพุธ ๆ ๆ ๆ

[illegible]

[illegible]

[illegible]

«Кто любит лес и любуется, тот мудрецом и поэтом рождается»

ตามที่ท่านทั้งหลายได้ทราบแล้วนั้น ข้าพเจ้าได้ทำการเพื่อประโยชน์ของท่านทั้งหลายมาแล้วเป็นอันมาก

[illegible]

(ตามหมาย 1670)

[illegible]

๑๑๑๑ ๑๑๑๑ ๑๑๑๑

ตามที่ได้ทรงบำเพ็ญมาแต่ปางก่อนนั้น ก็ทรงเสด็จ
ไปยังสวนป่าใหญ่ใกล้เมืองกุสินารา ครั้นถึงที่ใกล้
ต้นรังคู่ใหญ่ใกล้ที่ประทับ ก็ทรงเอาผ้าปูลงที่ใต้
ต้นรังคู่ใหญ่ใกล้ที่ประทับ ทรงเอาพระเบ็ญจางคประดิษฐาน
ลงที่ผ้าปูนั้น ทรงเอาพระหัตถ์ขวาทำเป็นหมอนรอง
พระเศียร ทรงเอาพระบาทซ้อนกันเป็นอิริยาบถสีหไสยา
ทรงมีพระสติสัมปชัญญะ ทรงกำหนดเวลาที่จะเสด็จ
ดับขันธปรินิพพานไว้ในพระทัยแล้วเสด็จดับขันธปรินิพพาน
ณ ที่นั้นเมื่อใกล้ค่ำวันนั้น ในเดือนวิสาขมาสศุกลปักษ์
ขึ้นวันเพ็ญ ปีมะเมียนพศกนี้ ครั้นเมื่อเสด็จดับขันธ
ปรินิพพานแล้ว ก็ปรากฏมีเสียงดังสนั่นหวั่นไหวไปทั่ว
ทั้งมหาปฐพีใหญ่ ทั้งมหาสมุทรใหญ่ ทั้งมหาเขาสิเนรุ
ใหญ่ ทั้งมหาเทวดาทั้งปวงที่อยู่ในอากาศ ก็ทรงสรรเสริญ
พระพุทธคุณตามสมควรแก่ความสามารถแห่งตนๆ ทั้งสิ้น
ทั่วกันทุกประการ ครั้นเมื่อเสด็จดับขันธปรินิพพานแล้ว
ก็ปรากฏมีเสียงดังสนั่นหวั่นไหวไปทั่วทั้งมหาปฐพีใหญ่
ทั้งมหาสมุทรใหญ่ ทั้งมหาเขาสิเนรุใหญ่ ทั้งมหาเทวดา
ทั้งปวงที่อยู่ในอากาศ ก็ทรงสรรเสริญพระพุทธคุณตาม
สมควรแก่ความสามารถแห่งตนๆ ทั้งสิ้นทั่วกันทุกประการ
ครั้นเมื่อเสด็จดับขันธปรินิพพานแล้ว ก็ปรากฏมีเสียง
ดังสนั่นหวั่นไหวไปทั่วทั้งมหาปฐพีใหญ่ ทั้งมหาสมุทร
ใหญ่ ทั้งมหาเขาสิเนรุใหญ่ ทั้งมหาเทวดาทั้งปวงที่อยู่
ในอากาศ ก็ทรงสรรเสริญพระพุทธคุณตามสมควรแก่
ความสามารถแห่งตนๆ ทั้งสิ้นทั่วกันทุกประการ ครั้นเมื่อ
เสด็จดับขันธปรินิพพานแล้ว ก็ปรากฏมีเสียงดังสนั่น
หวั่นไหวไปทั่วทั้งมหาปฐพีใหญ่ ทั้งมหาสมุทรใหญ่
ทั้งมหาเขาสิเนรุใหญ่ ทั้งมหาเทวดาทั้งปวงที่อยู่ในอากาศ
ก็ทรงสรรเสริญพระพุทธคุณตามสมควรแก่ความสามารถ
แห่งตนๆ ทั้งสิ้นทั่วกันทุกประการ ครั้นเมื่อเสด็จดับ
ขันธปรินิพพานแล้ว ก็ปรากฏมีเสียงดังสนั่นหวั่นไหว
ไปทั่วทั้งมหาปฐพีใหญ่ ทั้งมหาสมุทรใหญ่ ทั้งมหาเขา
สิเนรุใหญ่ ทั้งมหาเทวดาทั้งปวงที่อยู่ในอากาศ ก็ทรง
สรรเสริญพระพุทธคุณตามสมควรแก่ความสามารถแห่ง
ตนๆ ทั้งสิ้นทั่วกันทุกประการ ครั้นเมื่อเสด็จดับขันธ
ปรินิพพานแล้ว ก็ปรากฏมีเสียงดังสนั่นหวั่นไหวไปทั่ว
ทั้งมหาปฐพีใหญ่ ทั้งมหาสมุทรใหญ่ ทั้งมหาเขาสิเนรุ
ใหญ่ ทั้งมหาเทวดาทั้งปวงที่อยู่ในอากาศ ก็ทรงสรรเสริญ
พระพุทธคุณตามสมควรแก่ความสามารถแห่งตนๆ ทั้งสิ้น
ทั่วกันทุกประการ ครั้นเมื่อเสด็จดับขันธปรินิพพานแล้ว
ก็ปรากฏมีเสียงดังสนั่นหวั่นไหวไปทั่วทั้งมหาปฐพีใหญ่
ทั้งมหาสมุทรใหญ่ ทั้งมหาเขาสิเนรุใหญ่ ทั้งมหาเทวดา
ทั้งปวงที่อยู่ในอากาศ ก็ทรงสรรเสริญพระพุทธคุณตาม
สมควรแก่ความสามารถแห่งตนๆ ทั้งสิ้นทั่วกันทุกประการ

ตามที่ได้ทรงพระกรุณาโปรดเกล้าฯ ให้ข้าพเจ้าเขียนหนังสือเรื่องพระราชพงศาวดารกรุงสยามขึ้นไว้ในที่นี้ ข้าพเจ้าขอเรียนว่าเรื่องพระราชพงศาวดารนี้ ข้าพเจ้าได้ทำขึ้นเมื่อปีมะเมีย ศกจุลศักราช ๑๒๑๑ ตามพระราชดำริห์ของสมเด็จกรมพระปรมานุชิตชิโนรส ซึ่งเป็นเสนาบดีว่าการกระทรวงมหาดไทยในเวลานั้น ท่านได้ทรงพระกรุณาโปรดให้ข้าพเจ้าเขียนขึ้นไว้ในที่นี้ ข้าพเจ้าได้ทำตามพระราชดำริห์ทั้งสิ้น ข้าพเจ้าได้ทำเรื่องนี้ขึ้นเมื่อปีมะเมียนั้นเป็นเวลาสี่ปีเศษ ข้าพเจ้าได้ทำเรื่องนี้ขึ้นด้วยความเต็มใจ

[illegible]

[illegible] 1 [illegible] 2 [illegible] 3 [illegible] 4 [illegible] 5 [illegible]

[illegible] 1 [illegible] 2 [illegible] 3 [illegible] 4 [illegible] 5 [illegible] 6 [illegible] 7 [illegible] 8 [illegible] 9 [illegible] 10 [illegible]

[illegible]

[illegible]

[illegible]

[illegible]

[illegible]

ตามที่ท่านทั้งปวงได้ทราบแล้วนั้น ข้าพเจ้าได้ทำการสืบสวนไต่ถามเอาความจริงมาแต่ต้นจนปลาย ก็ได้ความว่าเมื่อเดือนสิบสองปีมะแมนี้ ข้าพเจ้าได้ไปเที่ยวเดินเล่นที่ตลาดบางลำพู ก็ได้พบกับนายเพ็ง ซึ่งเป็นเพื่อนเก่าของข้าพเจ้าคนหนึ่ง ครั้นเมื่อได้ทักทายปราสรัยกันแล้ว นายเพ็งจึงได้ชวนข้าพเจ้าไปเที่ยวเดินเล่นที่ตลาดบางลำพูด้วยกันอีกสักครู่หนึ่ง ข้าพเจ้าก็ได้

ตนเองก็ไม่ได้ทำอะไรเลย ไม่ได้ทำบุญทำทาน ไม่ได้ทำ
ทั้งสิ้นทั้งปวงเลย : ครั้นเมื่อเป็นดังนี้ ก็ทำบุญทำทาน
ทั้งปวงเป็นต้นเถิด ๆ ๆ ๆ

[illegible]

[illegible] 6 [illegible] 11 [illegible] 3 [illegible]

[illegible]

[illegible]

[illegible]

[illegible]

[illegible] ๑๑ ๑๑ ๑๑

๑ ๑๑๑๒๓๔๕๖๗๘๙๑๑๑๒๓๔๕๖๗๘๙๑๑๑๒๓๔๕๖๗๘๙

[illegible]

[illegible]

: ๓ : [illegible]

: ๓๒ : [illegible]

: ๖ : [illegible] Toean J. Chr. Beuman.

[illegible]

[illegible]

[illegible]

[illegible]

[illegible]

[illegible]

[illegible]

[illegible] (๒๕๖๒) [illegible]

[illegible]

[illegible]

[illegible]

[illegible]

[illegible]

[illegible]

[

Toean Fr. Chr. van Stralendorff Sep.

Toean W. A. Palm

Toean A. Hartsinch.

Toean J. Fr. Baron van Reede tot de Parkeler.

Toean B. J. van Niewenkerken. (Nijam helm.)

: ๘ : Toean J. G. van den Berh.

: ๙ : Toean B. T. van Liebeherz.

: ๑๐ : J. A. van Braam (I).

: ๑๑ : Toean H. W. Geelschap.

: ๑๒ : Toean J. A. van Braam (II).

: ๑๓ : Toean A. G. Adams.

: ๑๔ : Toean H. Hope.

: ๑๕ : Toean J. Robinson.

: ๑๖ : Toean J. M. Johnson.

: ๑๗ :

: [illegible] :

[illegible] Toean D. W. Pinket van Haak.

: [illegible] : [illegible] Toean W. H. Van Ijseldijk.

: [illegible] : [illegible] (Toean H. T. Lippe Ass. Res.

: [illegible] : [illegible] Toean R. Van Prelm.

: [illegible] : [illegible] Toean Mr. H. G. Nahuijs (wakil).

[illegible]

[illegible] I.

[illegible]

[illegible]

๑ ปิฬินฺทิยานิ ปฏิลภิตฺวา ปาปิจฺฉตาทีนํ ปหานาย ปฏิปชฺชนฺติ ปาปิจฺฉตาทีนํ ปหานาย ปฏิปชฺชนฺติ (อาทีนวานิสํสทสฺสาวีนํ ปาปิจฺฉตาทีนํ ปหานาย ปฏิปชฺชนฺติ ปาปิจฺฉตาทีนํ ปหานาย ปฏิปชฺชนฺติ IV. ยาวตา ปิฬินฺทิยานิ ตานิ ปาปิจฺฉตาทีนํ ปหานาย ปฏิปชฺชนฺติ

ᨕᨘᨗᨑᨗ Toean Mr. H. G. Nahoijs (wakil).

: ᨅ : ᨕᨘᨗᨑᨗᨕᨘᨗᨑᨗᨕᨘᨗᨑᨗ

[illegible]

: ๑ : [illegible] H. Macgillavrij (Wakil).

: ๒ : [illegible] Toean J. A. Van Sevenhoven.

: ๓ : [illegible] Toean H. Macgillavrij.

[illegible]

[illegible] I

[illegible]

[illegible]

[illegible]

(ตามที่) พระมหาสมณะทั้งปวง (พระปิฐะ พระอ๐ ศรีพระ
พระเจ้า๒๗๐) ซึ่งพระพระพิทักษ์ทั้งปวงนี้ ๑ ศรีสุริยวิทยาลงกรณ์ ๑ ศรีสุริยวิทยาลงกรณ์ ๑ ๔ พระมหาอุปราช ๑ ๑ ๑

[illegible] Toean H. G Nahuijs.

: ๒ : [illegible] Toean Mr. J. F. Van Nes (Wakil).

: ๓ : [illegible] Toean H. Mac Gillavrij.

: ๔ : [illegible] Toean F. G. Valek (Wakil).

: ๕ : [illegible] Toean F. F. Mayer.

: ๖ : [illegible] Toean C. L. Hartmann.

: ๗ : [illegible] Toean Mr. W. G. E. Barondegeer.

: ๘ : [illegible] Toean H. F. Busschens (Wakil).

: ๙ : [illegible] Toean F. N. Nieuwenhuijzen.

๏ ๑๒๑๑๑

[illegible]

[illegible] VIII. [illegible] ๒๖: [illegible] (๒๐: ๖๓ [illegible]) [illegible]

[illegible]

[illegible] (๒๐: [illegible] ๑๔ [illegible]) [illegible]

[illegible]

: [illegible] Toean P. C. Schonek.

: ๒: [illegible] Toean F.N. Nieuwenhuijzen.

[illegible]

[illegible]

๑๑) ตามปีเดือนปีเดือนปีเดือน

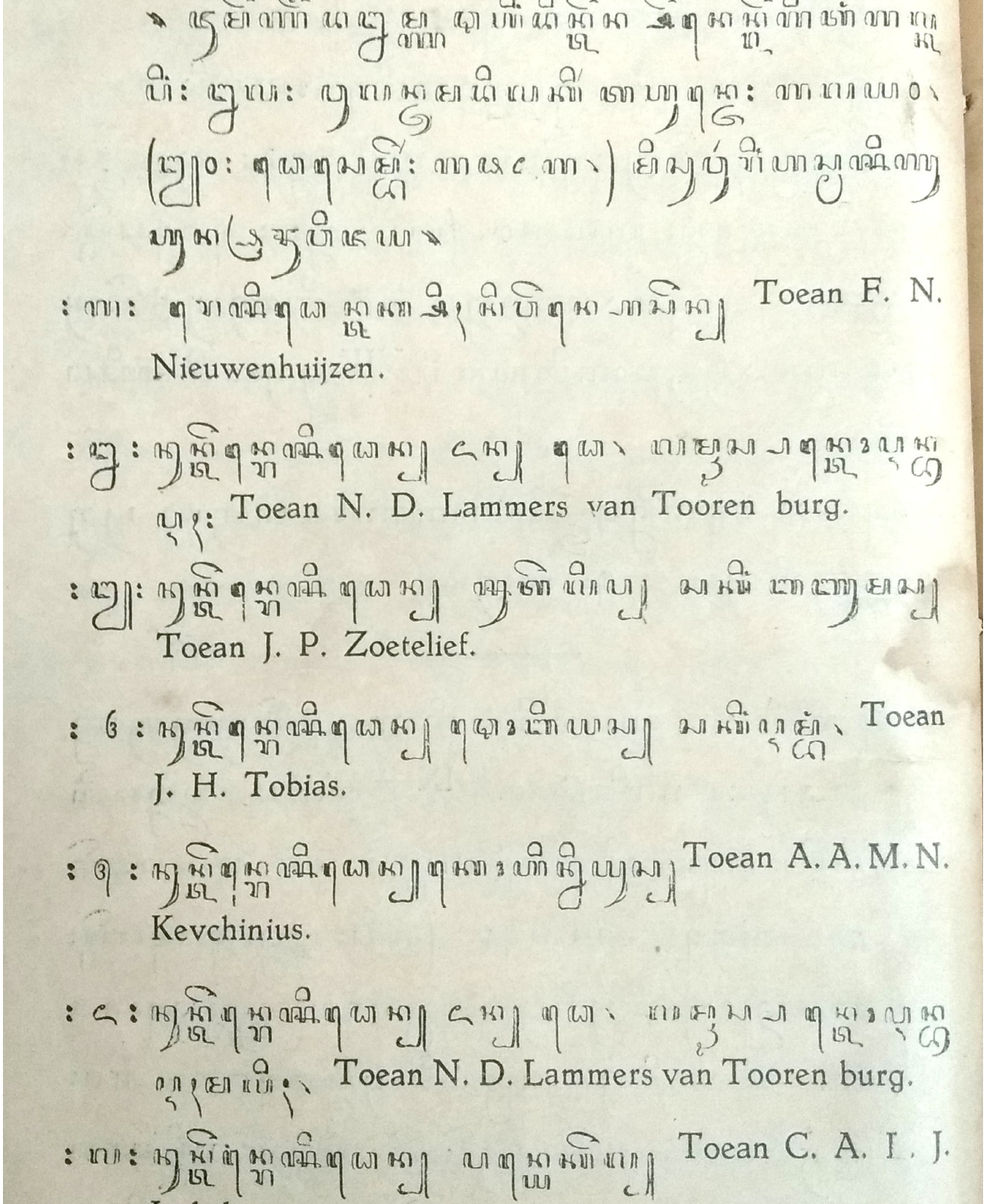

: ๑ : Toean F. N. Nieuwenhuijzen.

: ๒ : Toean N. D. Lammers van Tooren burg.

: ๓ : Toean J. P. Zoetelief.

: ๖ : Toean J. H. Tobias.

: ๗ : Toean A. A. M. N. Kevchinius.

: ๘ : Toean N. D. Lammers van Tooren burg.

: ๙ : Toean C. A. I. J. Jeekel.

: ๑๐ : Mr. W. P. A. Matthes.

: ๓๓ : ๓๓๓

[illegible]

[illegible]

[illegible]

[illegible] IX. [illegible]

[illegible]

[illegible]

ทั้งปวงมีอันเป็นอันดีแล้ว ก็ในเวลาที่ท่านเสด็จมาถึงนี้ ก็ได้ทราบข่าวมาว่าพระเจ้าอยู่หัวเสด็จ
ไปเมืองเชียงใหม่ ก็ยังไม่ทราบข่าวประการใดเลย ก็ในเวลาที่ท่านเสด็จมาถึงนี้ ก็ได้ทราบข่าวมาว่า
พระเจ้าอยู่หัวเสด็จไปเมืองเชียงใหม่ ก็ยังไม่ทราบข่าวประการใดเลย ก็ในเวลาที่ท่านเสด็จมาถึงนี้
ก็ได้ทราบข่าวมาว่าพระเจ้าอยู่หัวเสด็จไปเมืองเชียงใหม่ ก็ยังไม่ทราบข่าวประการใดเลย ก็ในเวลาที่
ท่านเสด็จมาถึงนี้ ก็ได้ทราบข่าวมาว่าพระเจ้าอยู่หัวเสด็จไปเมืองเชียงใหม่ ก็ยังไม่ทราบข่าวประการ
ใดเลย ก็ในเวลาที่ท่านเสด็จมาถึงนี้ ก็ได้ทราบข่าวมาว่าพระเจ้าอยู่หัวเสด็จไปเมืองเชียงใหม่ ก็ยังไม่
ทราบข่าวประการใดเลย ก็ในเวลาที่ท่านเสด็จมาถึงนี้ ก็ได้ทราบข่าวมาว่าพระเจ้าอยู่หัวเสด็จไปเมือง
เชียงใหม่ ก็ยังไม่ทราบข่าวประการใดเลย ก็ในเวลาที่ท่านเสด็จมาถึงนี้ ก็ได้ทราบข่าวมาว่าพระเจ้า
อยู่หัวเสด็จไปเมืองเชียงใหม่ ก็ยังไม่ทราบข่าวประการใดเลย ก็ในเวลาที่ท่านเสด็จมาถึงนี้ ก็ได้ทราบ
ข่าวมาว่าพระเจ้าอยู่หัวเสด็จไปเมืองเชียงใหม่ ก็ยังไม่ทราบข่าวประการใดเลย ก็ในเวลาที่ท่านเสด็จ
มาถึงนี้ ก็ได้ทราบข่าวมาว่าพระเจ้าอยู่หัวเสด็จไปเมืองเชียงใหม่ ก็ยังไม่ทราบข่าวประการใดเลย ก็
ในเวลาที่ท่านเสด็จมาถึงนี้ ก็ได้ทราบข่าวมาว่าพระเจ้าอยู่หัวเสด็จไปเมืองเชียงใหม่ ก็ยังไม่ทราบข่าว
ประการใดเลย ก็ในเวลาที่ท่านเสด็จมาถึงนี้ ก็ได้ทราบข่าวมาว่าพระเจ้าอยู่หัวเสด็จไปเมืองเชียงใหม่
ก็ยังไม่ทราบข่าวประการใดเลย ก็ในเวลาที่ท่านเสด็จมาถึงนี้ ก็ได้ทราบข่าวมาว่าพระเจ้าอยู่หัวเสด็จ
ไปเมืองเชียงใหม่ ก็ยังไม่ทราบข่าวประการใดเลย ก็ในเวลาที่ท่านเสด็จมาถึงนี้ ก็ได้ทราบข่าวมาว่า
พระเจ้าอยู่หัวเสด็จไปเมืองเชียงใหม่ ก็ยังไม่ทราบข่าวประการใดเลย ก็ในเวลาที่ท่านเสด็จมาถึงนี้ ก็

[illegible]

[illegible]

[illegible]

[illegible]

: [illegible] : [illegible] O. A. Burnabij Lautier.

: [illegible] : [illegible] Toean Jhr. L. Th. Hara Siecama.

: [illegible] : [illegible] Toean W. de Vogel.

: [illegible] : [illegible] Toean L. Th. Schneider.

: [illegible] : [illegible] Toean G. F. Van Wijk.

: [illegible] : [illegible] Toean E. P. Sllowijn Gelpke.

: [illegible] : [illegible] Toean A. J. W. Harloff.

[illegible]

: [illegible] : [illegible] Toean Van der Marel.

: ๑๑ : [illegible] Toean J.H. Nieuwenhuiijs.

: ๑๑๐ : [illegible] (I [illegible] (II [illegible] (III [illegible] IV [illegible] (V [illegible] Toean M. B. Van der Jagt

: ๑๑๑ : [illegible] Toean J. J. van Helsdingen.

: ๑๑๒ : [illegible] Toean H. H. de Kock (Wakil).

: ๑๑๓ : [illegible] Toean M. J. J. Treur.

: ๑๑๖ : [illegible] Toean J. Bijleveld.

: ๑๑๗ : [illegible] Toean M. J. J. Treur.

: ๑๑๘ : [illegible] „ K. J. A. Orie.

: ๑๑๑๑ : [illegible] Toean J. Bijleveld (Wakil).

: ๓๓๘ : ๓๖๓๓๓๓๓๓๓๓๓ K. J. A. Orie.

๓๘๘๓๓๓๓๓๓๓๓๓

[illegible]

[illegible]

[illegible]

[illegible]

[illegible]

[illegible] II. [illegible]:

: [illegible] :

: [illegible] : [illegible]

[illegible] III. [illegible]:

a.

: [illegible] : [illegible]

[illegible]

: ๒ : [illegible]

: ๓ : [illegible]

: ๔ : [illegible]

: ๕ : [illegible]

: ๖ : [illegible]

: ๗ : [illegible]

: ๘ : [illegible]

: ๙ : [illegible]

: ๑๐ : [illegible]

๔๑๗๓: ๓๓๓๐๘๚

:๓๓๓: ๔๓๓๓๓ ๓๒๒๓๓๓ ๓๓๓๓

[illegible]

: [illegible] : [illegible]

[illegible] IV.

๓.

: ๑๑ : [illegible]

: ๑๒ : [illegible]

: ๑๓ : [illegible]

: ๑๔ : [illegible]

: ๑๕ : [illegible]

: ๑๖ : [illegible]

: ๑๗ : [illegible]

: ๘ : ๑๑๑

"ศาลาเก๋งเจ้าแม่ทับทิม (ปีนังปาดังปูยา) ตลาดใหม่ตรังกานู"

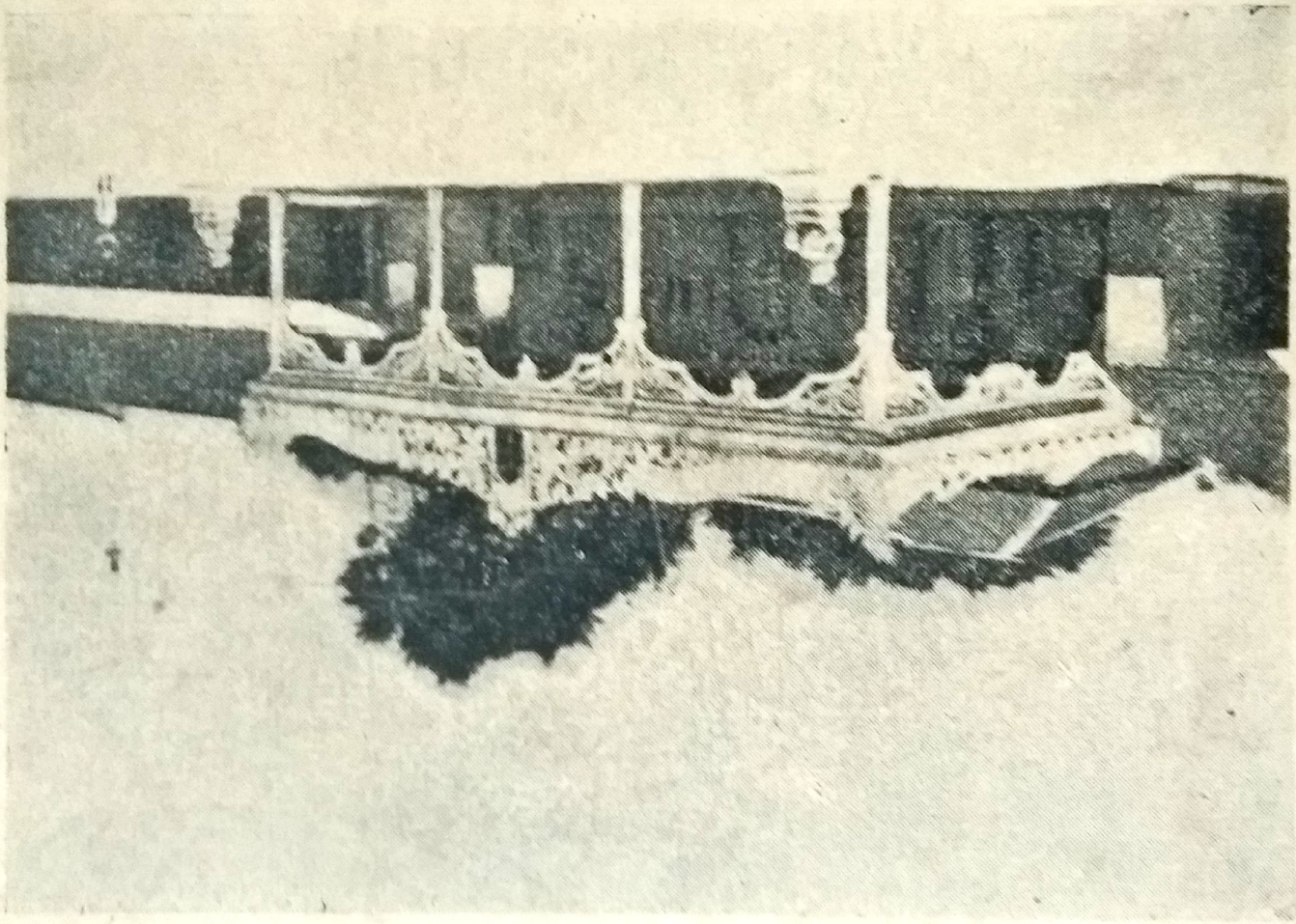

[illegible]

(อาปิ: ๑๐: [illegible])

: ๑๑: [illegible]

อาอาปิ: ๑๑: [illegible]

(อาปิ: ๖: [illegible])

b.

: ๑๔: [illegible]

: ๑๑: [illegible]

a.

: ๑๕: [illegible]

: ๑๑: [illegible]

: ๒๐: [illegible]

: ๒๑: [illegible]

[illegible]

: ๒๒ : [illegible]

[illegible] IV. [illegible]

(๑๓๓๔๔๔

[illegible]

(๑๓๓๓

[illegible]

[illegible]

[illegible]

[illegible]

๑ [illegible] : ๖ :

[illegible]

๑ [illegible] :

[illegible]

[illegible]

[illegible] : ๑ : [illegible]

[illegible]

[illegible]

[

[illegible]

[illegible]

[illegible]

๏ ทรงรู้ศิลปะ ฉลาดในการ ปราสาทที่ประทับ: ทั้งทั่วพระ
นคร ปรากฏเลื่องลือ ๏

๏ ทรงใคร่ฉลองวัด จะปลูกสร้างปราสาท ปราสาทที่ประทับ: ที่
ปลายสุด ท่ามกลางมิถิลา ปรากฏเลื่องลือ ๏

๏ ทรงยกทัพหลวง เดินทางปราสาทสู่ ปราสาทที่ประทับ: ตลาดจัด
ตลาดหลวง ใช้ปราสาทที่ประทับ ท่ามกลางมิถิลา ใช้ปราสาทที่ประทับ ๏

๏ ตลาดยุหลวง ปราสาทที่ประทับ: ตลาดใช้ใช้ปราสาท ท่า
ทรงเดินใช้ปราสาท ใช้ปราสาทที่ประทับ ๏

๏ ทรงเดินเล่น = ทรงเดินเล่น ปราสาทที่ประทับ: ทรงเดินเล่น ท่า
ทรงปราสาทใช้ ปราสาทที่ประทับ:

๏ ทรงใช้ทั้ง ปราสาทที่ประทับ: ทั้งทั้งใช้ ใช้ใช้ใช้ ท่าทรงทรง
ทั้งใช้ ปราสาทที่ประทับ ๏

๏ ทรงยุหลวง ปราสาทที่ประทับ: มิถิลาใช้ ตลาดใช้ใช้ ทรงทรงทั้ง
ใช้ ปราสาทที่ประทับ ๏

๏ ทรงเดินเล่น ทรงทรงทั้งใช้ใช้: ปราสาท ใช้ใช้ ปราสาท ทั้ง
ใช้ ทั้งทั้ง ปราสาทที่ประทับ:

๏ ใช้ทั้งทั้ง ทรงทรงทั้งทั้ง: ใช้ใช้ใช้ ปราสาทใช้ ปราสาท
ใช้ใช้ใช้

๏ ฯ ฯ ฯ

[illegible]

[illegible] IV. [illegible]

: ๑๓ : [illegible]

[illegible]

[illegible] V.

: ๑๓ : [illegible]

[illegible]

: ๑๔ : [illegible]

[illegible]

: ๒๒ : [illegible] : ๒๒ : [illegible] (๑๓๓๓

: ๒๒ : [illegible]

: ๓ : [illegible]

b

: ๑ : [illegible]

[illegible] VII [illegible]

: ๓๓ : [illegible]

ปรายมีการบวชภิกษุ ณ ที่สนามหลวง (หอพิมพ์ : ๒๖ : ๒๕๑๖)

: ๒ : บางทีเราจะได้ยินคำว่า ผู้ใดมีศรัทธาปสาทะในพระพุทธเจ้าพระองค์นี้ ผู้นั้นจะได้ไปเกิดในสวรรค์ (หอพิมพ์ : ๒๖๒๒ : ๒๕๑๖)

: ๓ : บางทีเราจะได้ยินคำว่า ผู้ใดมีศรัทธาปสาทะในพระพุทธเจ้าพระองค์นี้ ผู้นั้นจะได้ไปเกิดในสวรรค์ ๑๖ ชั้น ๑๖ ชั้นนี้ก็ไม่ใช่ที่ไกลจากโลกมนุษย์ของเราเท่าไรนัก ๑๖ ชั้นนี้ก็ไม่ใช่ที่ไกลจากโลกมนุษย์ของเราเท่าไรนัก (หอพิมพ์ : ๒๖๒๒ : ๒๕๑๖)

: ๔ : บางทีเราจะได้ยินคำว่า ผู้ใดมีศรัทธาปสาทะในพระพุทธเจ้าพระองค์นี้ ผู้นั้นจะได้ไปเกิดในสวรรค์ชั้นดาวดึงส์ ๑๖ ชั้นนี้ก็ไม่ใช่ที่ไกลจากโลกมนุษย์ของเราเท่าไรนัก ๑๖ ชั้นนี้ก็ไม่ใช่ที่ไกลจากโลกมนุษย์ของเราเท่าไรนัก (หอพิมพ์ : ๒๖๒๒ : ๒๕๑๖)

: ๕ : บางทีเราจะได้ยินคำว่า ผู้ใดมีศรัทธาปสาทะในพระพุทธเจ้าพระองค์นี้ ผู้นั้นจะได้ไปเกิดในสวรรค์ชั้นดาวดึงส์ ๑๖ ชั้นนี้ก็ไม่ใช่ที่ไกลจากโลกมนุษย์ของเราเท่าไรนัก ๑๖ ชั้นนี้ก็ไม่ใช่ที่ไกลจากโลกมนุษย์ของเราเท่าไรนัก (หอพิมพ์ : ๒๖๒๒ : ๒๕๑๖)

[illegible]

: ๓๑๓ : [illegible]

[illegible]

๑ ๓๓๒ ๑๑๑๑ ๑๑๑๑ ๑๑๑๑

ที่: ๓๓๓๒๒

๑ ยุทธิกรณ์การปฏิบัติ:

ตามความเห็นชอบ

[illegible] VIII. ปีกลาง:

: ๓๓ : เมื่อปีกลางนี้ [illegible] VII. (ตามรายงานของ P. B. VII. ที่ตรวจพิจารณาแล้ว) [illegible] f 30,000 [illegible] ๑๖: ๓๖ [illegible] (๑๖ปี: ๒๖: ๑๑ปุ๊ง: ๓๓๑๘๐)

: ๒ : [illegible]

VIII.

IX.

[illegible]

: ๖ : [illegible]

: ๗ : [illegible]

: ๘ : [illegible]

: ๙ : [illegible]

: ๑๐ : [illegible]

[illegible] X. [illegible]

: ๑๑ : [illegible]

[illegible]

: ๒ : [illegible]

: ๓ : [illegible]

: ๔ : [illegible]

[illegible]

: ๑๕๑ : [illegible]

[illegible]

: ๑๕๒ : [illegible]

[illegible]

: ๑๕๓ : [illegible]

[illegible]

: ๑๕๔ : [illegible]

[illegible]

: ๑๕๕ : [illegible]

[illegible]

(๒๓๓๑๓๒) ๑๓๓๑๓๒๓๒๓๒

: ๑๗๑ : ๑๓๑๓๑๓

: ๑๓๓ : พระพุทธเจ้าข้า ปัญหาที่ท่านถามมานี้ ข้าพเจ้าได้ทราบแล้วว่า ท่านถามว่าอย่างไร ข้าพเจ้าจะแก้ปัญหาที่ท่านถามนี้ให้ท่านทราบ ข้าพเจ้าได้ทราบว่าท่านถามว่าอย่างไร ข้าพเจ้าจึง

กรรมวิบากของกรรมที่ IX ๆ ผู้ยินดีในกรรมย่อมเป็นผู้ไม่
ทำ ๆ ผู้ที่ยินดีในกรรมย่อมเป็นผู้ทำ: ๒๒๒: ปุจฉาของ
ปาณาติบาต ของอทินนาทาน: กาลเจ็ดประการ ๆ

: ๒๑: ดูก่อนท่านผู้เจริญทั้งหลาย ท่านทั้งหลายพึงเห็นอย่างไร (ในเรื่อง)
ผู้ที่ยินดีในกรรมย่อมเป็นผู้ทำ: กาลใด: ปุจฉาของ ผู้ยิน
ดีในกรรมนี้ ๆ ของปาณาติบาต ๆ: กาลเจ็ดประการ ๆ

: ๒๒: ดูก่อนท่านผู้เจริญทั้งหลาย ท่านทั้งหลายพึงเห็นอย่างไร ๆ ท่าน
ทั้งหลาย ผู้ที่ยินดีในกรรมย่อมเป็นผู้ทำ: กาลเจ็ด: ปุจฉาของ
ผู้ที่ยินดีในกรรมย่อมเป็นผู้ทำ: กาลเจ็ดประการ ๆ

: ๒๓: ดูก่อนท่านผู้เจริญทั้งหลาย ท่านทั้งหลายพึงเห็นอย่างไร ๆ ท่าน
ทั้งหลาย ผู้ที่ยินดีในกรรมย่อมเป็นผู้ทำ ๆ ผู้ที่ยินดีในกรรมย่อมเป็นผู้
ทำ: ๒๔: ปุจฉาของ ๆ ผู้ที่ยินดีในกรรมย่อมเป็นผู้ทำ: กาลเจ็ดประการ ๆ

: ๒๕: ดูก่อนท่านผู้เจริญทั้งหลาย ท่านทั้งหลายพึงเห็นอย่างไร ๆ ท่าน
ทั้งหลาย ผู้ที่ยินดีในกรรมย่อมเป็นผู้ทำ ๆ ผู้ที่ยินดีในกรรมย่อมเป็นผู้
ทำ: ๒๖: ปุจฉาของ ๆ ผู้ที่ยินดีในกรรมย่อมเป็นผู้ทำ: กาลเจ็ดประการ ๆ

: ๒๗: ดูก่อนท่านผู้เจริญทั้งหลาย ท่านทั้งหลายพึงเห็นอย่างไร ๆ ท่าน
ทั้งหลาย ผู้ที่ยินดีในกรรมย่อมเป็นผู้ทำ ๆ ผู้ที่ยินดีในกรรมย่อมเป็นผู้
ทำ: ๒๘: ปุจฉาของ ๆ ผู้ที่ยินดีในกรรมย่อมเป็นผู้ทำ: กาลเจ็ดประการ ๆ

[illegible] (ปีกา) [illegible] ๑๑๑ ปีกา [illegible] ๑๑๑ ปีกา [illegible] ๑๑๑ ปีกา

[illegible]

[illegible] : ๖ : [illegible] ๑๖๑๑

: ๒๒ : [illegible] ๑๖๑๑

: ๒๓ : [illegible] ๑๖๑๑

: ๒๔ : [illegible] ๑๖๑๑

: ๒๕ : [illegible]
(๑๑๑๑ [illegible]) [illegible] ๑๖๑๑

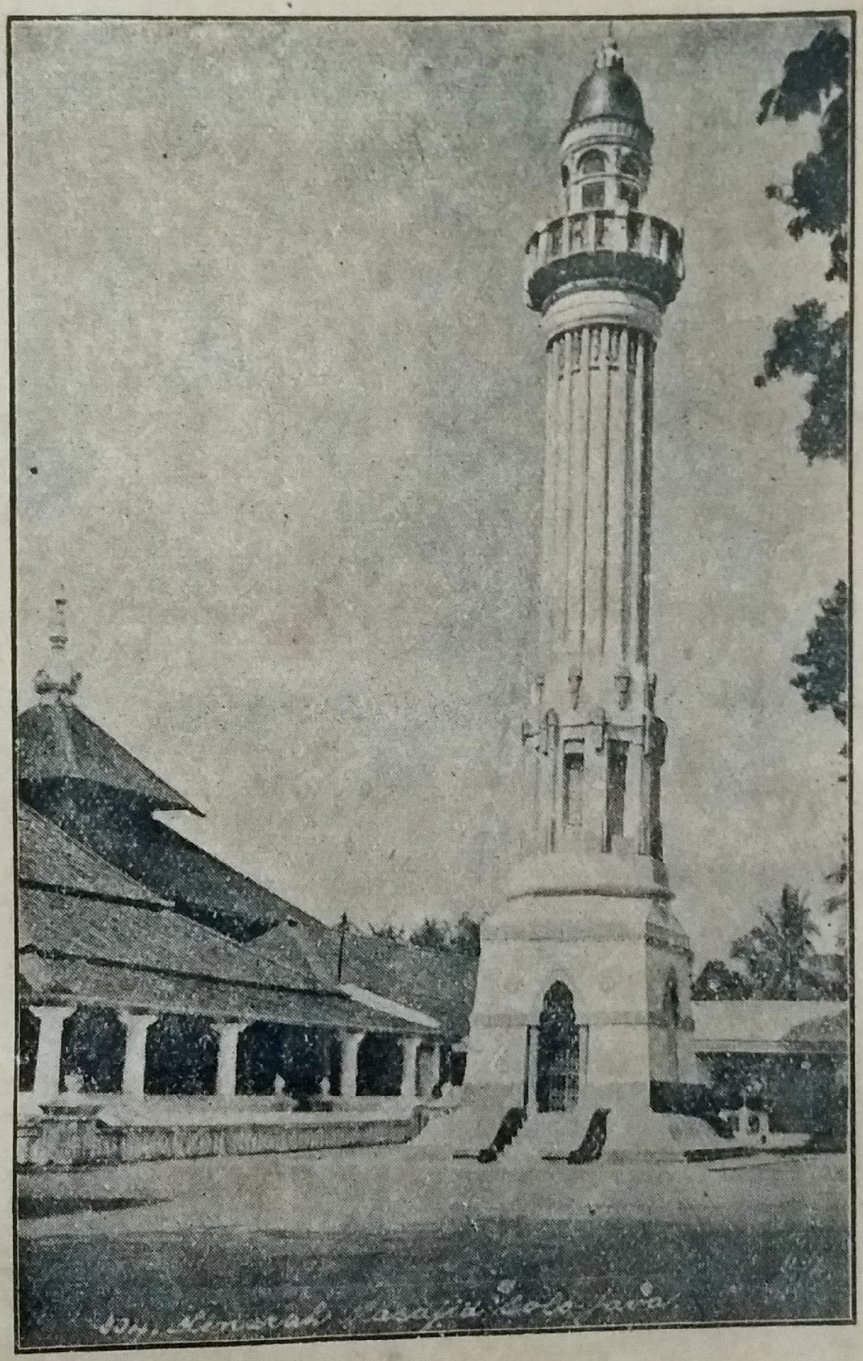

॥ [illegible] ॥

[illegible]

: ๒๗๓ : [illegible] (๑๗๗๑๓๓) [illegible]

[illegible]

: ๒๗๔ : [illegible] (๑๗๗๑๓๓) [illegible]

[illegible]

: ๒๗๕ : [illegible]

[illegible]

X. [illegible]

[illegible]

: ๓๐ : [illegible]

[illegible]

: ๖๓ : [illegible] : ๑๓๖ ๑๓๗ ๑๓๘ :

: ๖๔ : [illegible] (๑๓๙ ๑๔๐ ๑๔๑ ๑๔๒ ๑๔๓ ๑๔๔ ๑๔๕ ๑๔๖ ๑๔๗ ๑๔๘ ๑๔๙

๑๓๓๓

[illegible]

[illegible]

[illegible]

[illegible]

[illegible] : ๑ : [illegible]

[illegible]

[illegible] : ๑๓ : [illegible]

[illegible]

[illegible]

ปัจจุบันนี้ยังมีอยู่ในประเทศไทยเรา และยังคงถือปฏิบัติกันอยู่ในหมู่ชาวไทยทั่วไป ซึ่งมีความเชื่อมั่นในความศักดิ์สิทธิ์ของพระพุทธรูปเป็นที่พึ่งทางใจ ดังนั้นจึงมีการสร้างพระพุทธรูปขึ้นเป็นจำนวนมาก ตามความเชื่อถือของพุทธศาสนิกชนทั่วไป ส่วนการสร้างพระพุทธรูปนั้นมีขั้นตอนและวิธีการอย่างไรบ้าง ดังต่อไปนี้

: ๑ : ขั้นตอนการสร้างพระพุทธรูป ขั้นตอนแรกคือการปั้นรูปพระพุทธรูปขึ้นก่อน ปั้นด้วยวัสดุต่างๆ ตามความเหมาะสม

: ๒ : ขั้นที่ ๒ ขั้นตอนการหล่อพระพุทธรูป ขั้นตอนนี้ต้องใช้ช่างฝีมือที่ชำนาญการ ในการหล่อพระพุทธรูปให้ออกมาสวยงามตามที่ต้องการ

: ๓ : ขั้นตอนการตกแต่งพระพุทธรูป ขั้นตอนนี้ต้องใช้ช่างฝีมือที่ชำนาญการ ในการตกแต่งพระพุทธรูปให้สวยงามตามที่ต้องการ

: ๔ : ขั้นตอนการปิดทองพระพุทธรูป ขั้นตอนนี้ต้องใช้ช่างฝีมือที่ชำนาญการ ในการปิดทองพระพุทธรูปให้สวยงามตามที่ต้องการ

: ๕ : ขั้นตอนการสวดมนต์ปลุกเสกพระพุทธรูป ขั้นตอนนี้ต้องใช้พระสงฆ์ที่ทรงคุณวุฒิในทางพุทธศาสนา ในการสวดมนต์ปลุกเสกพระพุทธรูปให้ศักดิ์สิทธิ์ ขึ้นเป็นที่พึ่งทางใจของพุทธศาสนิกชนทั่วไป

: ๙ : ๓๓๓

: ๑๓๗ : ๑๓๗ : ๑๓๘ : ๑๓๙ : ๑๔๐ : ๑๔๑ : ๑๔๒ : ๑๔๓ : ๑๔๔ : ๑๔๕ : ๑๔๖ : ๑๔๗ : ๑๔๘ : ๑๔๙ : ๑๕๐ : ๑๕๑ : ๑๕๒ : ๑๕๓ : ๑๕๔ : ๑๕๕ : ๑๕๖ : ๑๕๗ : ๑๕๘ : ๑๕๙ : ๑๖๐ : ๑๖๑ : ๑๖๒ : ๑๖๓ : ๑๖๔ : ๑๖๕ : ๑๖๖ : ๑๖๗ : ๑๖๘ : ๑๖๙ : ๑๗๐ : ๑๗๑ : ๑๗๒ : ๑๗๓ : ๑๗๔ : ๑๗๕ : ๑๗๖ : ๑๗๗ : ๑๗๘ : ๑๗๙ : ๑๘๐ : ๑๘๑ : ๑๘๒ : ๑๘๓ : ๑๘๔ : ๑๘๕ : ๑๘๖ : ๑๘๗ : ๑๘๘ : ๑๘๙ : ๑๙๐ : ๑๙๑ : ๑๙๒ : ๑๙๓ : ๑๙๔ : ๑๙๕ : ๑๙๖ : ๑๙๗ : ๑๙๘ : ๑๙๙ : ๒๐๐ : ๒๐๑ : ๒๐๒ : ๒๐๓ : ๒๐๔ : ๒๐๕ : ๒๐๖ : ๒๐๗ : ๒๐๘ : ๒๐๙ : ๒๑๐ : ๒๑๑ : ๒๑๒ : ๒๑๓ : ๒๑๔ : ๒๑๕ : ๒๑๖ : ๒๑๗ : ๒๑๘ : ๒๑๙ : ๒๒๐ : ๒๒๑ : ๒๒๒ : ๒๒๓ : ๒๒๔ : ๒๒๕ : ๒๒๖ : ๒๒๗ : ๒๒๘ : ๒๒๙ : ๒๓๐ : ๒๓๑ : ๒๓๒ : ๒๓๓ : ๒๓๔ : ๒๓๕ : ๒๓๖ : ๒๓๗ : ๒๓๘ : ๒๓๙ : ๒๔๐ : ๒๔๑ : ๒๔๒ : ๒๔๓ : ๒๔๔ : ๒๔๕ : ๒๔๖ : ๒๔๗ : ๒๔๘ : ๒๔๙ : ๒๕๐ : ๒๕๑ : ๒๕๒ : ๒๕๓ : ๒๕๔ : ๒๕๕ : ๒๕๖ : ๒๕๗ : ๒๕๘ : ๒๕๙ : ๒๖๐ : ๒๖๑ : ๒๖๒ : ๒๖๓ : ๒๖๔ : ๒๖๕ : ๒๖๖ : ๒๖๗ : ๒๖๘ : ๒๖๙ : ๒๗๐ : ๒๗๑ : ๒๗๒ : ๒๗๓ : ๒๗๔ : ๒๗๕ : ๒๗๖ : ๒๗๗ : ๒๗๘ : ๒๗๙ : ๒๘๐ : ๒๘๑ : ๒๘๒ : ๒๘๓ : ๒๘๔ : ๒๘๕ : ๒๘๖ : ๒๘๗ : ๒๘๘ : ๒๘๙ : ๒๙๐ : ๒๙๑ : ๒๙๒ : ๒๙๓ : ๒๙๔ : ๒๙๕ : ๒๙๖ : ๒๙๗ : ๒๙๘ : ๒๙๙ : ๓๐๐ : ๓๐๑ : ๓๐๒ : ๓๐๓ : ๓๐๔ : ๓๐๕ : ๓๐๖ : ๓๐๗ : ๓๐๘ : ๓๐๙ : ๓๑๐ : ๓๑๑ : ๓๑๒ : ๓๑๓ : ๓๑๔ : ๓๑๕ : ๓๑๖ : ๓๑๗ : ๓๑๘ : ๓๑๙ : ๓๒๐ : ๓๒๑ : ๓๒๒ : ๓๒๓ : ๓๒๔ : ๓๒๕ : ๓๒๖ : ๓๒๗ : ๓๒๘ : ๓๒๙ : ๓๓๐ : ๓๓๑ : ๓๓๒ : ๓๓๓ : ๓๓๔ : ๓๓๕ : ๓๓๖ : ๓๓๗ : ๓๓๘ : ๓๓๙ : ๓๔๐ : ๓๔๑ : ๓๔๒ : ๓๔๓ : ๓๔๔ : ๓๔๕ : ๓๔๖ : ๓๔๗ : ๓๔๘ : ๓๔๙ : ๓๕๐ : ๓๕๑ : ๓๕๒ : ๓๕๓ : ๓๕๔ : ๓๕๕ : ๓๕๖ : ๓๕๗ : ๓๕๘ : ๓๕๙ : ๓๖๐ : ๓๖๑ : ๓๖๒ : ๓๖๓ : ๓๖๔ : ๓๖๕ : ๓๖๖ : ๓๖๗ : ๓๖๘ : ๓๖๙ : ๓๗๐ : ๓๗๑ : ๓๗๒ : ๓๗๓ : ๓๗๔ : ๓๗๕ : ๓๗๖ : ๓๗๗ : ๓๗๘ : ๓๗๙ : ๓๘๐ : ๓๘๑ : ๓๘๒ : ๓๘๓ : ๓๘๔ : ๓๘๕ : ๓๘๖ : ๓๘๗ : ๓๘๘ : ๓๘๙ : ๓๙๐ : ๓๙๑ : ๓๙๒ : ๓๙๓ : ๓๙๔ : ๓๙๕ : ๓๙๖ : ๓๙๗ : ๓๙๘ : ๓๙๙ : ๔๐๐ : ๔๐๑ : ๔๐๒ : ๔๐๓ : ๔๐๔ : ๔๐๕ : ๔๐๖ : ๔๐๗ : ๔๐๘ : ๔๐๙ : ๔๑๐ : ๔๑๑ : ๔๑๒ : ๔๑๓ : ๔๑๔ : ๔๑๕ : ๔๑๖ : ๔๑๗ : ๔๑๘ : ๔๑๙ : ๔๒๐ : ๔๒๑ : ๔๒๒ : ๔๒๓ : ๔๒๔ : ๔๒๕ : ๔๒๖ : ๔๒๗ : ๔๒๘ : ๔๒๙ : ๔๓๐ : ๔๓๑ : ๔๓๒ : ๔๓๓ : ๔๓๔ : ๔๓๕ : ๔๓๖ : ๔๓๗ : ๔๓๘ : ๔๓๙ : ๔๔๐ : ๔๔๑ : ๔๔๒ : ๔๔๓ : ๔๔๔ : ๔๔๕ : ๔๔๖ : ๔๔๗ : ๔๔๘ : ๔๔๙ : ๔๕๐ : ๔๕๑ : ๔๕๒ : ๔๕๓ : ๔๕๔ : ๔๕๕ : ๔๕๖ : ๔๕๗ : ๔๕๘ : ๔๕๙ : ๔๖๐ : ๔๖๑ : ๔๖๒ : ๔๖๓ : ๔๖๔ : ๔๖๕ : ๔๖๖ : ๔๖๗ : ๔๖๘ : ๔๖๙ : ๔๗๐ : ๔๗๑ : ๔๗๒ : ๔๗๓ : ๔๗๔ : ๔๗๕ : ๔๗๖ : ๔๗๗ : ๔๗๘ : ๔๗๙ : ๔๘๐ : ๔๘๑ : ๔๘๒ : ๔๘๓ : ๔๘๔ : ๔๘๕ : ๔๘๖ : ๔๘๗ : ๔๘๘ : ๔๘๙ : ๔๙๐ : ๔๙๑ : ๔๙๒ : ๔๙๓ : ๔๙๔ : ๔๙๕ : ๔๙๖ : ๔๙๗ : ๔๙๘ : ๔๙๙ : ๕๐๐ : ๕๐๑ : ๕๐๒ : ๕๐๓ : ๕๐๔ : ๕๐๕ : ๕๐๖ : ๕๐๗ : ๕๐๘ : ๕๐๙ : ๕๑๐ : ๕๑๑ : ๕๑๒ : ๕๑๓ : ๕๑๔ : ๕๑๕ : ๕๑๖ : ๕๑๗ : ๕๑๘ : ๕๑๙ : ๕๒๐ : ๕๒๑ : ๕๒๒ : ๕๒๓ : ๕๒๔ : ๕๒๕ : ๕๒๖ : ๕๒๗ : ๕๒๘ : ๕๒๙ : ๕๓๐ : ๕๓๑ : ๕๓๒ : ๕๓๓ : ๕๓๔ : ๕๓๕ : ๕๓๖ : ๕๓๗ : ๕๓๘ : ๕๓๙ : ๕๔๐ : ๕๔๑ : ๕๔๒ : ๕๔๓ : ๕๔๔ : ๕๔๕ : ๕๔๖ : ๕๔๗ : ๕๔๘ : ๕๔๙ : ๕๕๐ : ๕๕๑ : ๕๕๒ : ๕๕๓ : ๕๕๔ : ๕๕๕ : ๕๕๖ : ๕๕๗ : ๕๕๘ : ๕๕๙ : ๕๖๐ : ๕๖๑ : ๕๖๒ : ๕๖๓ : ๕๖๔ : ๕๖๕ : ๕๖๖ : ๕๖๗ : ๕๖๘ : ๕๖๙ : ๕๗๐ : ๕๗๑ : ๕๗๒ : ๕๗๓ : ๕๗๔ : ๕๗๕ : ๕๗๖ : ๕๗๗ : ๕๗๘ : ๕๗๙ : ๕๘๐ : ๕๘๑ : ๕๘๒ : ๕๘๓ : ๕๘๔ : ๕๘๕ : ๕๘๖ : ๕๘๗ : ๕๘๘ : ๕๘๙ : ๕๙๐ : ๕๙๑ : ๕๙๒ : ๕๙๓ : ๕๙๔ : ๕๙๕ : ๕๙๖ : ๕๙๗ : ๕๙๘ : ๕๙๙ : ๖๐๐ : ๖๐๑ : ๖๐๒ : ๖๐๓ : ๖๐๔ : ๖๐๕ : ๖๐๖ : ๖๐๗ : ๖๐๘ : ๖๐๙ : ๖๑๐ : ๖๑๑ : ๖๑๒ : ๖๑๓ : ๖๑๔ : ๖๑๕ : ๖๑๖ : ๖๑๗ : ๖๑๘ : ๖๑๙ : ๖๒๐ : ๖๒๑ : ๖๒๒ : ๖๒๓ : ๖๒๔ : ๖๒๕ : ๖๒๖ : ๖๒๗ : ๖๒๘ : ๖๒๙ : ๖๓๐ : ๖๓๑ : ๖๓๒ : ๖๓๓ : ๖๓๔ : ๖๓๕ : ๖๓๖ : ๖๓๗ : ๖๓๘ : ๖๓๙ : ๖๔๐ : ๖๔๑ : ๖๔๒ : ๖๔๓ : ๖๔๔ : ๖๔๕ : ๖๔๖ : ๖๔๗ : ๖๔๘ : ๖๔๙ : ๖๕๐ : ๖๕๑ : ๖๕๒ : ๖๕๓ : ๖๕๔ : ๖๕๕ : ๖๕๖ : ๖๕๗ : ๖๕๘ : ๖๕๙ : ๖๖๐ : ๖๖๑ : ๖๖๒ : ๖๖๓ : ๖๖๔ : ๖๖๕ : ๖๖๖ : ๖๖๗ : ๖๖๘ : ๖๖๙ : ๖๗๐ : ๖๗๑ : ๖๗๒ : ๖๗๓ : ๖๗๔ : ๖๗๕ : ๖๗๖ : ๖๗๗ : ๖๗๘ : ๖๗๙ : ๖๘๐ : ๖๘๑ : ๖๘๒ : ๖๘๓ : ๖๘๔ : ๖๘๕ : ๖๘๖ : ๖๘๗ : ๖๘๘ : ๖๘๙ : ๖๙๐ : ๖๙๑ : ๖๙๒ : ๖๙๓ : ๖๙๔ : ๖๙๕ : ๖๙๖ : ๖๙๗ : ๖๙๘ : ๖๙๙ : ๗๐๐ : ๗๐๑ : ๗๐๒ : ๗๐๓ : ๗๐๔ : ๗๐๕ : ๗๐๖ : ๗๐๗ : ๗๐๘ : ๗๐๙ : ๗๑๐ : ๗๑๑ : ๗๑๒ : ๗๑๓ : ๗๑๔ : ๗๑๕ : ๗๑๖ : ๗๑๗ : ๗๑๘ : ๗๑๙ : ๗๒๐ : ๗๒๑ : ๗๒๒ : ๗๒๓ : ๗๒๔ : ๗๒๕ : ๗๒๖ : ๗๒๗ : ๗๒๘ : ๗๒๙ : ๗๓๐ : ๗๓๑ : ๗๓๒ : ๗๓๓ : ๗๓๔ : ๗๓๕ : ๗๓๖ : ๗๓๗ : ๗๓๘ : ๗๓๙ : ๗๔๐ : ๗๔๑ : ๗๔๒ : ๗๔๓ : ๗๔๔ : ๗๔๕ : ๗๔๖ : ๗๔๗ : ๗๔๘ : ๗๔๙ : ๗๕๐ : ๗๕๑ : ๗๕๒ : ๗๕๓ : ๗๕๔ : ๗๕๕ : ๗๕๖ : ๗๕๗ : ๗๕๘ : ๗๕๙ : ๗๖๐ : ๗๖๑ : ๗๖๒ : ๗๖๓ : ๗๖๔ : ๗๖๕ : ๗๖๖ : ๗๖๗ : ๗๖๘ : ๗๖๙ : ๗๗๐ : ๗๗๑ : ๗๗๒ : ๗๗๓ : ๗๗๔ : ๗๗๕ : ๗๗๖ : ๗๗๗ : ๗๗๘ : ๗๗๙ : ๗๘๐ : ๗๘๑ : ๗๘๒ : ๗๘๓ : ๗๘๔ : ๗๘๕ : ๗๘๖ : ๗๘๗ : ๗๘๘ : ๗๘๙ : ๗๙๐ : ๗๙๑ : ๗๙๒ : ๗๙๓ : ๗๙๔ : ๗๙๕ : ๗๙๖ : ๗๙๗ : ๗๙๘ : ๗๙๙ : ๘๐๐ : ๘๐๑ : ๘๐๒ : ๘๐๓ : ๘๐๔ : ๘๐๕ : ๘๐๖ : ๘๐๗ : ๘๐๘ : ๘๐๙ : ๘๑๐ : ๘๑๑ : ๘๑๒ : ๘๑๓ : ๘๑๔ : ๘๑๕ : ๘๑๖ : ๘๑๗ : ๘๑๘ : ๘๑๙ : ๘๒๐ : ๘๒๑ : ๘๒๒ : ๘๒๓ : ๘๒๔ : ๘๒๕ : ๘๒๖ : ๘๒๗ : ๘๒๘ : ๘๒๙ : ๘๓๐ : ๘๓๑ : ๘๓๒ : ๘๓๓ : ๘๓๔ : ๘๓๕ : ๘๓๖ : ๘๓๗ : ๘๓๘ : ๘๓๙ : ๘๔๐ : ๘๔๑ : ๘๔๒ : ๘๔๓ : ๘๔๔ : ๘๔๕ : ๘๔๖ : ๘๔๗ : ๘๔๘ : ๘๔๙ : ๘๕๐ : ๘๕๑ : ๘๕๒ : ๘๕๓ : ๘๕๔ : ๘๕๕ : ๘๕๖ : ๘๕๗ : ๘๕๘ : ๘๕๙ : ๘๖๐ : ๘๖๑ : ๘๖๒ : ๘๖๓ : ๘๖๔ : ๘๖๕ : ๘๖๖ : ๘๖๗ : ๘๖๘ : ๘๖๙ : ๘๗๐ : ๘๗๑ : ๘๗๒ : ๘๗๓ : ๘๗๔ : ๘๗๕ : ๘๗๖ : ๘๗๗ : ๘๗๘ : ๘๗๙ : ๘๘๐ : ๘๘๑ : ๘๘๒ : ๘๘๓ : ๘๘๔ : ๘๘๕ : ๘๘๖ : ๘๘๗ : ๘๘๘ : ๘๘๙ : ๘๙๐ : ๘๙๑ : ๘๙๒ : ๘๙๓ : ๘๙๔ : ๘๙๕ : ๘๙๖ : ๘๙๗ : ๘๙๘ : ๘๙๙ : ๙๐๐ : ๙๐๑ : ๙๐๒ : ๙๐๓ : ๙๐๔ : ๙๐๕ : ๙๐๖ : ๙๐๗ : ๙๐๘ : ๙๐๙ : ๙๑๐ : ๙๑๑ : ๙๑๒ : ๙๑๓ : ๙๑๔ : ๙๑๕ : ๙๑๖ : ๙๑๗ : ๙๑๘ : ๙๑๙ : ๙๒๐ : ๙๒๑ : ๙๒๒ : ๙๒๓ : ๙๒๔ : ๙๒๕ : ๙๒๖ : ๙๒๗ : ๙๒๘ : ๙๒๙ : ๙๓๐ : ๙๓๑ : ๙๓๒ : ๙๓๓ : ๙๓๔ : ๙๓๕ : ๙๓๖ : ๙๓๗ : ๙๓๘ : ๙๓๙ : ๙๔๐ : ๙๔๑ : ๙๔๒ : ๙๔๓ : ๙๔๔ : ๙๔๕ : ๙๔๖ : ๙๔๗ : ๙๔๘ : ๙๔๙ : ๙๕๐ : ๙๕๑ : ๙๕๒ : ๙๕๓ : ๙๕๔ : ๙๕๕ : ๙๕๖ : ๙๕๗ : ๙๕๘ : ๙๕๙ : ๙๖๐ : ๙๖๑ : ๙๖๒ : ๙๖๓ : ๙๖๔ : ๙๖๕ : ๙๖๖ : ๙๖๗ : ๙๖๘ : ๙๖๙ : ๙๗๐ : ๙๗๑ : ๙๗๒ : ๙๗๓ : ๙๗๔ : ๙๗๕ : ๙๗๖ : ๙๗๗ : ๙๗๘ : ๙๗๙ : ๙๘๐ : ๙๘๑ : ๙๘๒ : ๙๘๓ : ๙๘๔ : ๙๘๕ : ๙๘๖ : ๙๘๗ : ๙๘๘ : ๙๘๙ : ๙๙๐ : ๙๙๑ : ๙๙๒ : ๙๙๓ : ๙๙๔ : ๙๙๕ : ๙๙๖ : ๙๙๗ : ๙๙๘ : ๙๙๙ : ๑๐๐๐ :

ทั้งที่ตนเองก็ไม่ได้ทำบาปเลย ๆ ๆ ๆ

[illegible]

๑ ๓๓๓ : ๒๗ ๑

[illegible]

๑ ๓๓๓ : ๖ ๑

[illegible]

[illegible]

๏ ๓๓๓๚ ๑ ๏

๚ [illegible] ๚ [illegible] ๚ [illegible]

๏ ๓๓๓๓ : ๑๓ ๏

๏ ๓๓๓๓

ใช้สายบัวตามความมีความมีเมตตาเป็นต้น ที่หมายถึงความสามารถที่จะทำให้ผู้ฟังเกิดปีติยินดีได้ ถ้าหากมีผู้ใดมีเมตตาเป็นต้นแล้วก็ย่อมเป็นที่ยินดีแก่ผู้ฟังได้ ฉะนี้แล ฯ

๏ ตรีตรา : ๓๓ ๏

๏ ความปรารถนาเป็นที่ยินดี ๏

ดูกรมหาบพิตรพระเจ้าอยู่หัว ข้าพเจ้าขอถวายพระพรเล่าเรื่องพระเจ้าอยู่หัวเมื่อครั้งเสด็จไปเมืองเชียงใหม่ ครั้งนั้นพระเจ้าอยู่หัวเสด็จไปเมืองเชียงใหม่ ทรงเรือพระที่นั่งเรือกลไฟ ทรงเรือพระที่นั่งเรือกลไฟ ทรงเรือพระที่นั่งเรือกลไฟ

ตามที่ได้ทราบมาแล้วข้างต้นนั้น ปีกุนเป็นปีที่ ๑๒ ของรอบนักษัตรปีเถาะ ๑๒ ปี ๑๒ ปีนี้เป็นรอบนักษัตรปีเถาะ ๑๒ ปีนี้

[illegible]

» ๒๓๒ : ๓๒ »

[illegible]

» ๒๓๒ : ๓๖ »

[illegible]

[illegible] VI [illegible] » [illegible] :

[illegible]

[illegible]:

: ๑๑ : [illegible] (1) [illegible] (2)

: ๒๑ : [illegible]

: ๒๒ : [illegible]

---

(1) [illegible]

(2) [illegible]

ตามที่ได้ทรงพระกรุณาโปรดเกล้าฯ ให้ข้าพระพุทธเจ้าทั้งหลายทั้งปวง ได้ทราบฝ่าพระบาทมาแล้วนั้น ข้าพระพุทธเจ้าทั้งหลายทั้งปวงได้ทราบฝ่าพระบาทมาแล้วนั้น ข้าพระพุทธเจ้าทั้งหลายทั้งปวงขอถวายพระพรไว้ว่า ขอพระเจ้าแผ่นดินจงทรงพระเจริญ ๆ

: ๖ : ในเดือนเจ็ดปีมะแม ศกนี้ ข้าพระพุทธเจ้าทั้งหลายทั้งปวงได้ทราบฝ่าพระบาทมาแล้วนั้น ข้าพระพุทธเจ้าทั้งหลายทั้งปวงขอถวายพระพรไว้ว่า ขอพระเจ้าแผ่นดินจงทรงพระเจริญ ๆ

: ๗ : ในเดือนเจ็ดปีมะแม ศกนี้ ข้าพระพุทธเจ้าทั้งหลายทั้งปวงได้ทราบฝ่าพระบาทมาแล้วนั้น ข้าพระพุทธเจ้าทั้งหลายทั้งปวงขอถวายพระพรไว้ว่า ขอพระเจ้าแผ่นดินจงทรงพระเจริญ ๆ (ฯลฯ)

: ๘ : ในเดือนเจ็ดปีมะแม ศกนี้ ข้าพระพุทธเจ้าทั้งหลายทั้งปวงได้ทราบฝ่าพระบาทมาแล้วนั้น ข้าพระพุทธเจ้าทั้งหลายทั้งปวงขอถวายพระพรไว้ว่า ขอพระเจ้าแผ่นดินจงทรงพระเจริญ ๆ

: ๑๐ : ในเดือนเจ็ดปีมะแม ศกนี้ ข้าพระพุทธเจ้าทั้งหลายทั้งปวงได้ทราบฝ่าพระบาทมาแล้วนั้น ข้าพระพุทธเจ้าทั้งหลายทั้งปวงขอถวายพระพรไว้ว่า ขอพระเจ้าแผ่นดินจงทรงพระเจริญ ๆ

: ๑๑ : ในเดือนเจ็ดปีมะแม ศกนี้ ข้าพระพุทธเจ้าทั้งหลายทั้งปวงได้ทราบฝ่าพระบาทมาแล้วนั้น ข้าพระพุทธเจ้าทั้งหลายทั้งปวงขอถวายพระพรไว้ว่า ขอพระเจ้าแผ่นดินจงทรงพระเจริญ ๆ

: ๑๒ : ในเดือนเจ็ดปีมะแม ศกนี้ ข้าพระพุทธเจ้าทั้งหลายทั้งปวงได้ทราบฝ่าพระบาทมาแล้วนั้น ข้าพระพุทธเจ้าทั้งหลายทั้งปวงขอถวายพระพรไว้ว่า ขอพระเจ้าแผ่นดินจงทรงพระเจริญ ๆ

: ๑๓ : ในเดือนเจ็ดปีมะแม ศกนี้ ข้าพระพุทธเจ้าทั้งหลายทั้งปวงได้ทราบฝ่าพระบาทมาแล้วนั้น ข้าพระพุทธเจ้าทั้งหลายทั้งปวงขอถวายพระพรไว้ว่า ขอพระเจ้าแผ่นดินจงทรงพระเจริญ ๆ

อยู่เขตบ้าน มีเหตุที่บุคคลพึงรู้ได้ด้วยตนเอง ๆ ๆ ๆ

: ᨾᨾᨶᨾᨶᨾᨶ

[illegible]

[illegible] 1670 (1745) [illegible] ๒๐๐ : [illegible]

I. [illegible]

II. [illegible]

III. [illegible]

IV. [illegible] P. B. III. [illegible]

V. ๓๑๓๑๒๓๓ ๓๑๓๑๒๓๓๓

๑๕๙: ๒๒๑

๑ ๑๑๑

[illegible]:

[illegible]

[illegible]

[illegible]

[illegible]

[illegible]

[illegible]

: [illegible] : [illegible]

: [illegible] : [illegible]

: [illegible] : [illegible]

: [illegible] : [illegible]

ในการที่ข้าพเจ้าได้ทำการตรวจชำระพระไตรปิฎกภาษาบาลีฉบับสยามรัฐ ครั้งนี้ ข้าพเจ้าได้ตรวจพบข้อความที่ควรแก้ไขเป็นอันมาก ข้าพเจ้าจึงได้ทำการแก้ไขข้อความที่ควรแก้ไขเป็นอันมาก ข้อความที่ควรแก้ไขเป็นอันมากนี้ ข้าพเจ้าได้ทำการแก้ไขเป็นสองพวก พวกหนึ่งเป็นข้อความที่ควรแก้ไขเป็นอันมาก ซึ่ง

: ๓๓ : ๓๓๓๓๓๓

: ๑๓๒: ๓๓๓ ๓๓๓

: ᨾᨾᨶᨶᨶ

๑๕๕: ๖: ๑๗๓: ๓, ๑๔๕: ๓, ๑๔๕๓๓๕๓๕๕: ๗

๑๓๓๑๓๑๓๑

[illegible]

[illegible]

P. B. II.

[illegible]

[illegible] (1) [illegible]

[illegible]

[illegible]

[illegible]

[illegible]

[illegible]

(1) [illegible] (archief v/h Gouverneurskantoor te Soerakarta.

[illegible] (2) [illegible]

P. B. III.

[illegible]

(2) [illegible]

R. M. Ng. [illegible]

ตนเองเป็นผู้ทำลายเสียซึ่งความเป็นอยู่ของตนเองเป็นต้น ก็ชื่อว่าเป็นผู้ทำลายซึ่งความเป็นอยู่ของตนเองเป็นต้นด้วยเหตุนี้

[illegible]

[illegible]

[illegible]

P. B. IV.

[illegible] 1)

1) [illegible]

๓๓ ๓๓๓

P. B. V.

(*) [illegible]

P. B. VI.

1) ๑๑๑

[illegible]

P. B. VII.

[illegible]

[illegible]

[illegible]

P. B. VIII.

[illegible] H. B. I.) [illegible] P. B. V. [illegible] P. B. VI. [illegible] P. B. VII. [illegible]

ดูเถิด ท่านผู้ใดมีปัญญาน้อย ท่านผู้นั้นย่อมไม่ทราบ
ซึ่งประโยชน์ของตนเองได้ ท่านผู้ใดมีปัญญามาก ท่านผู้นั้นย่อมทราบ
ซึ่งประโยชน์ของตนเองได้ ท่านผู้ใดมีปัญญาน้อยและมีปัญญามาก
ท่านผู้นั้นย่อมไม่ทราบซึ่งประโยชน์ของตนเองได้ ท่านผู้ใดมีปัญญาน้อย
ปัญญามาก ท่านผู้นั้นย่อมทราบซึ่งประโยชน์ของตนเองได้ ๑๐ ประการ
ฉะนี้แล ๑๐ ประการ ๑๐ ประการ ๑๐ ประการ ๑๐ ประการ

๓๓๔๖๓๓ ๑ ๓๓๓

๚ ๓๓๒๓๓ ๚

๚ ๓๓๒๓๓ ๚

๚ ๓๓๒๓๓ ๚

dienste van het Roode Kruis, Grootkruis der Koninklijke Orde van Cambodja, Grootkruis der Koonorde van Siam, Ridder van den tweeden graad der tweede klasse van den Dubbelen Draak van China, Grootkruis der Mecklenburgsche Huisorde van de Wendische Kroon, Grootkruis der Orde van Nichan Iftikhar van Tunis, Ridder der eerste klasse der Orde van den Khim Khanh van Annam, Grootkruis der Militaire Orde van Onzen Heere Jezus Christus van Portugal, Grootkruis van de Keizerlijke Orde van den Draak van Annam, Grootkruis der Orde van den

Witten Olifant van Siam, Grootkruis der Orde van Leopold II van België, Groote Eereteeken met het lint der hoogste klasse voor verdiensten van de Republiek Oostenrijk, Grootkruis der Koninklijke Orde van de Ster van Anjouan, Grootkruis van de Orde van de Poolster van Zweden, Grootkruis de Kroonorde van Italie, Grand Cordon blanc aux bordures rouges de l' Ordre du Jade, Grand Croix de l' Ordre du Ouissam Alaouite, Grootofficier der Leopolds Orde van België, Grootofficier der Orde van Venezuela, Grossegoldene Ehrenzeichen mit dem Stern

van Oostenrijk, Ridder der
tweede klasse met de Ster
der Orde van verdiensten
van Sint-Michaël van Beier-
en, Ridder van de tweede
k'asse met de Ster der Or-
de van den Rooden Adelaar
van Prauisen, Commandeur
met de Ster der Oostenrijk-
sche Orde van Fran-Joseph,
Commandeur der eers'e klas-
se met de Ster der Orde
van Hendrik den Leeuw van
Brunswijk, Commandeur der
1ste Graad van de Danne-
brogs-orde van Denemar-
ken, Commandeur met de
plaque der Orde van de
Zwarte Ster van Bénin,
Luitenant Generaal bij de
Legers van Hare Majesteit

de Koningin der Nederlanden, hofhoudende te Soerakarta Adiningrat.

๑๕ : ปีมะแม

ในปีนี้ ได้ทำการซ่อมแซมพระเจดีย์ใหญ่ที่เมืองเชียงใหม่ ซึ่งเป็นเจดีย์ที่ใหญ่ที่สุดในเมืองนี้

ตามที่ได้ทรงมีพระราชดำริไว้ในเรื่องการปกครองหัวเมืองทั้งปวงนั้น ก็ได้ทรงจัดการปกครองหัวเมืองทั้งปวงให้เป็นแบบเดียวกันทั้งสิ้น ตั้งแต่ปีมะเมียเป็นต้นมา

De. 3e. Java Successie - oorlog 1746 - 1755

: ๑๘ : ๑๘ ๑๘ ๑๘

[illegible] P. B. VIII. [illegible]

: ๓๗๐ : [illegible] (P. B. III.) [illegible]

[illegible] P. B. X. [illegible]

[illegible]

๑ ๓๗๗ ๓๗๗ ๓๗๗

[illegible]

๚ ๑๓๑๓ ๚ ๑๓๑๓ ๚ ๑๓๑๓

ห้ามเกิด

: ๒๐ : ยกตัวอย่างเช่น ในการบรรเลงเพลง (เถาวัลย์ทองกวาง) ในทำนองเพลงที่ห้าของเพลงนี้ ถ้าเป็นเสียงซอ ก็ต้องเป็นเสียงซอ ห้ามเป็นเสียงซอ ใช้เครื่องหมาย

: ๒๒ : ๓๓๓๓๓๓๓๓๓ ๓๓๓๓๓๓๓๓๓

ปีเถาะ ศกจุลศักราช ๑๒๓๓ ปีเดือนยี่ ขึ้นสิบเอ็ดค่ำ วันศุกร์ ยามเช้าสี่โมงเศษ ๑ ๑๑ ๑๑ ๑

ที่ปฏิบัติ ๘ : คือ

: ๑ : มีศรัทธาเชื่อมั่นในคุณของพระรัตนตรัย

: ๒ : ถือศีลบริสุทธิ์

: ๓ : ตรงต่อเวลาในการทำบุญตักบาตร ไม่ให้ผิดเวลาเป็นอันขาด ทำเช่นนี้ได้ ก็ปฏิบัติตามพระพุทธเจ้าได้

: ๔ : เอาใจใส่ในการทำบุญตักบาตรเป็นพิเศษ (ข้อนี้ดี) เอาใจใส่ในการทำบุญตักบาตรเป็นพิเศษ (ข้อนี้ดี) ถวายเครื่องใช้ที่เป็นของใหม่ (dubbel)

: ๕ : มีน้ำใจเอื้อเฟื้อเผื่อแผ่ต่อผู้ที่ยากไร้ ไม่เห็นแก่ตัว ไม่เห็นแก่ได้ ไม่เห็นแก่เงิน

: ๖ : เอาใจใส่ในการทำบุญตักบาตรเป็นพิเศษ ๘ ข้อ ๑ ข้อ ๒ ข้อ ๓ ข้อ ๔ ข้อ ๕ ข้อ ๖ ข้อ ๗ ข้อ ๘ ข้อ

ในการทำบุญตักบาตรนี้ ต้องเอาใจใส่ในการทำบุญตักบาตรให้ดีที่สุด ไม่ให้ผิดเวลาเป็นอันขาด ถือว่าเป็นการทำบุญตักบาตรที่ดีที่สุด ไม่ให้ผิดเวลาเป็นอันขาด ถือว่าเป็นการทำบุญตักบาตรที่ดีที่สุด

๑๐ ๑๐๐๑๑๑

[illegible]

[illegible] IV: [illegible]

[illegible]

[illegible] 1. 2. 3. 4. [illegible] 5. [illegible]
ว: P. B. [illegible] (๓๔ [illegible]) [illegible] (๓๑๗ [illegible]) [illegible]
[illegible] P. B. [illegible] [illegible] [illegible]

[illegible]

[illegible]

: ๑ : [illegible] : ๑ : [illegible]

: ๒ : [illegible] : ๒ / ๒ : [illegible]

: ๒๑ : ๑๖๓๓๓

๏ ๑๓๒ พิทุรบัณฑิตชาดก ว่าด้วยเรื่องพระเจ้าธรรมาธิราช ๏

๏ พระเจ้าธรรมาธิราชนั้น พระเจ้าธรรมาธิราชนั้น ทรงพระนามปรากฏว่าพิทุรบัณฑิต ครั้งหนึ่งพระเจ้าธรรมาธิราชนั้น ทรงพระนามปรากฏว่าพิทุรบัณฑิต มีพระนามปรากฏว่าพิทุรบัณฑิต ๏

๏ พระเจ้าธรรมาธิราช ว่าด้วยเรื่องพระเจ้าธรรมาธิราช ๏

: ๑ : ๏ ครั้งหนึ่งพระเจ้าธรรมาธิราช ปีขาล จุลศักราช ๑๑๑๒ ๏ พระเจ้าธรรมาธิราช มีพระราชบุตรสี่พระองค์ มีพระนามปรากฏว่าพระเจ้าธรรมาธิราช มีพระนามปรากฏว่าพระเจ้าธรรมาธิราช ๏ ครั้งหนึ่ง

ญาณวิมุตฺติ ฯ เอวํ ญาณนฺติ P. B. ปริญฺญมฺปิ
อิทํ ฯ ปิทํ ปญฺญา ๖: ตมฺหิ ตยาปิ ฯ ปิทํ: ๒๓/๒:
ตมฺหิ ตยาปิ ฯ ญาณวิเสสปฺปตฺตาปิ ปิทํ ตตฺถ ฯ
: ๒๓ : ตปฺปฏิปกฺขปฺปหานตฺถาย ฯ ปิทํ: ๒๓/๒: ตมฺ
หิ ตยาปิ ฯ ปิทํ ตตฺถ ปุคฺคลสฺส ฯ ปิทํ ตตฺถ
ตปฺปฏิปกฺขปฺปหานตฺถาย ฯ ญาณวิมุตฺติ ฯ ปิทํ ตตฺถ
ญาณนฺติ: P. B. มหิมฺมนฺตนฺติ ปริญฺญมฺปิ ฯ
ปฏิตฺตาปิญฺญาณตฺถาย ฯ

: ๖ : ตปฺปฏิปกฺขปฺปหานตฺถาย: ปิทํ: ๒๓: ตมฺหิ ตยา
หิ ฯ ปิทํ ตตฺถ ปุคฺคลสฺส ฯ ปิทํ ตตฺถ ตปฺปฏิ
ปกฺขปฺปหานตฺถาย ฯ ปิทํ ตตฺถ ปุคฺคลสฺส ฯ
ปิทํ ตตฺถ ตปฺปฏิปกฺขปฺปหานตฺถาย ฯ ปิทํ ปิ
ตฺถ ญาณนฺติ P. B. มหิมฺมนฺต ฯ ปริญฺญมฺปิ ฯ
ปฏิตฺตาปิญฺญตฺถาย ฯ

: ๗ : ตปฺปฏิปกฺขปฺปหานตฺถาย: ปิทํ: ๒๓: ตมฺหิ ตยา
หิ ฯ ปิทํ ตตฺถ ปุคฺคลสฺส ฯ ปิทํ ตตฺถ ตปฺปฏิ
ปกฺขปฺปหานตฺถาย ฯ ปิทํ ปิตฺถ ญาณนฺติ:
P. B. ญาณ ฯ ปริญฺญมฺปิ ฯ ปฏิตฺตาปิญฺญตฺถาย ฯ

: ๘ : ตปฺปฏิปกฺขปฺปหานตฺถาย: ปิทํ: ๓๓: ตมฺหิ ตยา
หิ ฯ ปิทํ ตตฺถ ปุคฺคลสฺส ฯ ปิทํ ตตฺถ ตปฺปฏิ
ปกฺขปฺปหานตฺถาย ฯ ปิทํ ปิตฺถ ญาณ

๓๗๔๓๗ P. B. ๓๗๔๓๗ ๓๗๔๓๗๓๗๓๗๓๗๓๗ ๓๗๔๓๗๓๗๓๗๓๗๓๗

[illegible] P.B. [illegible]

[illegible]

[illegible]

: ๑๓ : [illegible]

[illegible]

[illegible]

๑ ๓๓๗๗๓๓๔๓๓๓

[illegible]

[illegible] (illegible) [illegible]

[illegible]

[illegible] P.B. [illegible] (illegible)

[illegible]

[illegible] (illegible)

[illegible]

[illegible]

[illegible]

[illegible]

[illegible]

[illegible]

๑๓ ตุลาคม ๒๔๖๑ (ตุลาคม ๑๓๘๘) ๑๕ ฉบับ

๑ ตุลาคม ๒๔๖๑ (ตุลาคม ๑๓๘๘) ๑๕ ฉบับ

ตามที่ข้าพเจ้าได้ทราบว่าท่านเจ้าคุณ ปิ ปิ ๑๕ ฉบับ ๑๕ ฉบับ ๑๕ ฉบับ

: ๒๑ : พระอานนท์ ได้ฟังพระพุทธเจ้าตรัสพระนิพพานแล้ว ก็ทูลขอพรพระพุทธเจ้าว่า ขอพระพุทธเจ้าจงทรงพระชนมายุยืนนานเถิด

: ๑๓๐ : ๑๓๑๑๑

๓๔ (๒๓๗๗๗) ๗๓๓๗๓๓๗๗๗

[illegible]

๑ [illegible] (๑๓๓๑-๑๓๓๒) [illegible]

[illegible]

: ๑๓ : [illegible]

: ๑๔ : [illegible]

: ๑๕ : [illegible]

: ๑๖ : [illegible] (๑๓๓๓-๑๓๓๔) [illegible]

: ๑๗ : [illegible]

(๑๓๓๕-๑๓๓๖ [illegible])

: ๑๘ : [illegible]

๓๓๓๓๓

[illegible] (๒๖)

[illegible]

[illegible]

: ๑๑ : [illegible] ๑๐: [illegible]

: ๑๒ : [illegible] ๑๒: [illegible]

: ๑๓ : [illegible] ๑๓: [illegible]

: ๑๔ : [illegible] ๑๔: [illegible]

: ๑๕ : [illegible] ๑๕: [illegible]

: ๑๖ : [illegible] ๑๖: [illegible]

: ๑๗ : [illegible] ๑๗: [illegible]

: ๑๘ : [illegible] ๑๘: [illegible]

: ๑๙ : [illegible] ๑๙: [illegible]

: ๑๖ : ๓๓๓๓๒๒๒๒๓๓๓๓

[illegible]

[illegible]

[illegible]

[illegible]

[illegible]

[illegible]

[illegible]

[illegible]

[illegible]

[illegible]

[illegible]

[illegible]

[illegible]

[illegible]

[illegible] ๑ ๓๓/๒๐ : [illegible] ๓๓๐ : [illegible] [illegible]

[illegible]

[illegible]

: [illegible] : [illegible]

: [illegible] : [illegible]

---

(1) [illegible] I: [illegible] II: [illegible] III: [illegible]

[illegible] (1) [illegible]

: [illegible] : [illegible]

: [illegible] : [illegible]

---

1) [illegible]

ตามฎีกา (2) มหาเถรแปลว่าผู้ใหญ่ในพระพุทธศาสนา

: ๑ : พุทฺธาทิ (ปฺรหฺมาทิ) มหาเถรานํ ปฏิสํ (ปฺรหฺมาทิ) มหาเถรานํ ปฏิสํ ปฏิสนฺถารวเสน ปฏิสนฺถารวเสน ปฏิสนฺถารวเสน

[illegible]

ตั้งแต่ครั้งพระพุทธเจ้าเสด็จมาประทับ ณ ที่นี้ ได้ทรงเห็นว่าเป็นที่ตั้งแห่งเมืองใหญ่ ที่ประชุมแห่งพระราชวงศ์ทั้งหลาย ทั้งปวงมีพระเจ้าแผ่นดินเป็นต้น ทั้งพระราชาอื่นๆ ที่ปกครองเมืองต่างๆ ทั้งปวงมีเมืองราชคฤห์เป็นต้น ทั้งเศรษฐีคหบดีทั้งปวงมีเมืองสาวัตถีเป็นต้น ทั้งพราหมณ์ทั้งปวงมีเมืองพาราณสีเป็นต้น ทั้งปวงนี้ ล้วนแต่ได้ทรงเห็นว่าเป็นที่ตั้งแห่งเมืองใหญ่ ที่ประชุมแห่งพระราชวงศ์ทั้งหลาย

[illegible]

---

๑๓๓ ๓๓๓ ๓๓๓ ๓

[illegible]

[illegible]

[illegible] (ปีเดียว) [illegible]

[illegible]

: ๔ : เดือน [illegible]

[illegible]

[illegible]

[illegible] (๗๒)

[illegible]

[illegible]

[illegible]

[illegible]

[illegible]

[illegible] : ๑ : เดือน [illegible]

[illegible] : ๑ $\frac{๓๓}{๑๒๕}$: เดือนปีที่ [illegible]

[illegible] : ๓๒๒ : เดือน [illegible]

[illegible] (เกิดวันพุธ ๔ ฯ) [illegible]

[illegible]

[illegible]

[illegible]

I. [illegible]

II. [illegible]

III. [illegible]

[illegible]

๏ [illegible] (ปีชง) [illegible] (ปีชง) [illegible] (ปีชง)

: ๑๑๑ : ๑๑๑

บริเวณที่ดินที่ขอใช้ประโยชน์ในที่ดินของตนเองเท่านั้น

๓. ผู้ขอใช้ประโยชน์ในที่ดินของตนเองเท่านั้น

๔. ผู้ขอใช้ประโยชน์ในที่ดินของตนเองเท่านั้น

๕. ผู้ขอใช้ประโยชน์ในที่ดินของตนเองเท่านั้น

๖. ผู้ขอใช้ประโยชน์ในที่ดินของตนเองเท่านั้น ยกเว้นการใช้ประโยชน์ในที่ดินของตนเองเท่านั้น

๗. ผู้ขอใช้ประโยชน์ในที่ดินของตนเองเท่านั้น ยกเว้นการใช้ประโยชน์ในที่ดินของตนเองเท่านั้น

๘. ผู้ขอใช้ประโยชน์ในที่ดินของตนเองเท่านั้น ยกเว้นการใช้ประโยชน์ในที่ดินของตนเองเท่านั้น ๙. ผู้ขอใช้ประโยชน์ในที่ดินของตนเองเท่านั้น ยกเว้นการใช้ประโยชน์ในที่ดินของตนเองเท่านั้น

[illegible] = [illegible]

[illegible] (K. I.) [illegible]

[illegible]

[illegible]

[

[illegible]

[illegible]

[illegible]

[illegible]

[illegible]

[illegible]

: [illegible] :

: [illegible] :

: [illegible] :

: [illegible] :

: [illegible] :

: [illegible] :

: [illegible] :

: ᨿᨾ : ᨿᨾᨾᨿᨾ ᨾᨾᨾ

: ๒๓๓๓

[illegible]

[illegible]

[illegible]

: ๑ : [illegible]

: ๒ : [illegible]

: ๓ : [illegible]

: ๔ : [illegible]

: ๕ : [illegible]

๑๒ ตั้งหญาญาม่ม ๑๒ ตั้งหญาญาสำหาญา

[illegible]

๒๒ ญาหุญาวญา

[illegible]

๒๓ ญาหุญาวญา

๒๔ ปิหุญาญาญาญา

๓๓ : ปีกุนเอก

๓๓ : ปีกุนโท

๓๓ : ปีกุนตรี

๓๓ : นพศกเอก (นพศกโท)

๓๓ : ปีมะโรง

๓๓ : นพศกตรีอุตราภาทร

ในปีนี้เกิดมีพระราชกฤษฎีกาให้ตั้งกรมพระราชวังบวรสถานพิมุขขึ้นใหม่ ให้เป็นกรมพระราชวังบวรสถานพิมุขที่ ๒ ต่อกรมพระราชวังบวรสถานพิมุขที่ ๑ ที่มีมาแต่ก่อนนั้น ที่ที่ ๑ นั้นเป็นที่ประทับของพระเจ้าแผ่นดินที่ ๑ ที่ที่ ๒ นั้นเป็นที่ประทับของพระเจ้าแผ่นดินที่ ๒

[illegible] 5. R. M. Ng. [illegible] 4. R. M. Ng. [illegible] I. 6. M. [illegible] II. 3. Rd. [illegible] I. 7. R. Ng. [illegible] II. 1. M.L. [illegible] 2. R.M. Ng. [illegible] 8. Rd. [illegible] 9. Kms. [illegible]

3 ที่ที่ที่

(๑๓๑๕ เดือน ๑) ปฏิมังคลาภิเษกปีกุน นพศกจุลศักราช ๑๓๑๕ ปีระกา ศรีสัปตศกพุทธศาสนาวิสาขบูชา ๒๔๔๖ พระพรรษา ปีปีเดียวกันนี้ เดือนเก้าขึ้นสามค่ำ ปีกุนเอกศกนี้ ปีปีเดียวกันนี้ เดือนเก้าขึ้นสามค่ำ พระพุทธศาสนาขึ้น ๑๓๑๕ ปีระกา ๑๓๑๕ ปีกุนเอกศก ๑๓๑๕ ปีระกา ศรีสัปตศกพุทธศาสนาวิสาขบูชา ๒๔๔๖ พระพรรษ

[illegible]

: ๘ : [illegible]

: ๙ : [illegible]

: ๑๐ : [illegible]

: ๑๑ : [illegible]

[illegible]

:๓๐: [illegible]

:๓๑: [illegible]

:๓๒: [illegible]

[illegible]: [illegible]

[illegible] 1939

[illegible] Jubileum [illegible] 200 [illegible] 4. R. Ng. [illegible] 3. R. M. Ng. [illegible] I. 5. R. L. [illegible] II. 6. Rd. [illegible] 1. R.M.Ng. [illegible] 2. R.M.Ng. [illegible] 7. Kms. [illegible]

[illegible]	[illegible]	[illegible]
[illegible]	[illegible]	
[illegible]	[illegible]	[illegible]
[illegible]	[illegible]	[illegible]
[illegible]	[illegible]	[illegible]
[illegible]	[illegible]	[illegible]
[illegible]	[illegible]	[illegible]
[illegible]	[illegible]	[illegible]
[illegible]	[illegible]	[illegible]
[illegible]	[illegible]	[illegible]

[illegible]

[illegible]	[illegible]	[illegible]	[illegible]
6	21	[illegible]	[illegible]
8	8	[illegible]	[illegible]
9	4	[illegible]	[illegible]
14	20	[illegible]	[illegible]
16	11	[illegible]	[illegible]
20	3	[illegible]	[illegible]
	12	[illegible]	[illegible]
26	10	[illegible]	[illegible]
		[illegible]	[illegible]
		[illegible]	[illegible]
		[illegible]	[illegible]
	13	[illegible]	[illegible]
		[illegible]	[illegible]
		[illegible]	[illegible]
		[illegible]	
28	4	[illegible]	[illegible]

[illegible]	[illegible]	[illegible]	[illegible]
31	18	[illegible]	[illegible]
38	7	[illegible]	[illegible]
	11	[illegible]	[illegible]
	14	[illegible]	[illegible]
56	19	[illegible]	[illegible]
58	9	[illegible]	[illegible]
	18	[illegible]	[illegible]
61	5	[illegible]	[illegible]
63	10	[illegible]	[illegible]
		[illegible]	[illegible]
	12	[illegible]	[illegible]
64	11	[illegible]	[illegible]
		[illegible]	[illegible]
67	14	[illegible]	[illegible]
68	19	[illegible]	[illegible]
		[illegible]	[illegible]
71	11	[illegible]	[illegible]
	18	[illegible]	[illegible]

[illegible]	[illegible]	[illegible]	[illegible]
74	19	[illegible]	[illegible]
76	6	[illegible]	[illegible]
78	8	[illegible]	[illegible]
	13	[illegible]	[illegible]
	18	[illegible]	[illegible]
79	18	[illegible]	[illegible]
80	15	[illegible]	[illegible]
86	1	[illegible]	[illegible]
87	20	[illegible]	[illegible]
91	12	[illegible]	[illegible]
		[illegible]	[illegible]
93	3	[illegible]	[illegible]
95	19	[illegible]	[illegible]
105	9	[illegible]	[illegible]
		[illegible]	[illegible]
110	20	[illegible]	[illegible]
		[illegible]	[illegible]
		[illegible]	[illegible]
			[illegible]

[illegible]	[illegible]	[illegible]	[illegible]
118	1	[illegible]	[illegible]
119	19	(2) [illegible]	(2) [illegible]
120	6	[illegible]	[illegible]
121	18	[illegible]	[illegible]
123	17	[illegible]	[illegible]
125	7	[illegible]	[illegible]
126	3	[illegible]	[illegible]
	12	[illegible]	[illegible]
127	20	[illegible]	[illegible]
130	15	[illegible]	[illegible]
131	9	[illegible]	[illegible]
150	12	[illegible]	[illegible]
160	10	[illegible]	[illegible]