

CASA DE SCHIMB
I. M. FERMO
Strada Lipsani, No. 27
Cursul Bucuresti
11 Ianuarie 1888

	Cump.	Vend.
5 0/0 Renta amortisabila	93 1/4	93 3/4
5 0/0 Renta perpetua	90 1/2	91 1/2
6 0/0 Oblig. de Stat	88 1/2	88 3/4
6 0/0 Oblig. de str. drum de fer		
7 0/0 Scris. func. rurale	103 3/4	104 1/4
5 0/0 Scris. func. rurale	89	89 1/2
7 0/0 Scris. func. urbane	102 3/4	102 1/2
5 0/0 Scris. func. urbane	94 1/2	95 1/2
5 0/0 Scris. func. urbane	84 3/4	85 1/2
Urbane 5 0/0 lasi	74 1/2	75 1/2
8 0/0 Imprumutul comunal	73 1/2	75
Oblig. Casei pens. (lei 10 dob.)	210	215
Imprumutul cu premie	35	37
Actiuni banci natiun	1000	1030
Actiuni «Dacia-România»	230	235
Nationala	200	205
Constructiuni	84	89
Argint contra aur	17 1/2	17 90
Bilete de banca contra aur	17 1/2	17 90
Florini austriaci	2 01	2 02

ANTREPRIZA BAROMETRICA

CURATIREA LATRINELOR CU MASINI PNEUMATICE
No. 25, Strada Academiei, No. 25.

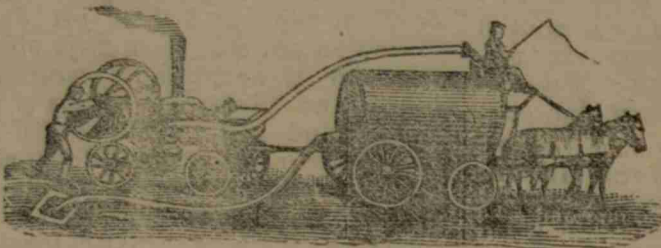

Onor. public se poate convinge printr-o sticlă ce posedă fie-care vas, că vasele se umplu cu desăvârșire

PRECIURILE NOASTRE SUNT CELE MAI SCAZUTE.

Avantajele ce prezintă sistemul nostru atât în privința promptitudinii cât și a salubrității nu lasă nimic de dorit, ceea ce ne și pune în pozițiune de a concura pe toți cei-l-alți din această branșă.

AVIS IMPORTANT

Consumatorii cari caută cu drept cuvint escelentul CIAI al **Companiei Coloniale din Paris**, trebuie să evite numeroșele Contrafaceri, și pentru a nu fi înșelați, a exige pe fiecare Cutie **TIMBRUL DE GARANȚIE** al **Uniunii Fabricanților**, Societate recunoscută de utilitate publică de Statul Francez.

CHAMPAGNE POMMERY & GRENO REIMS

De oare-ce circula în comerțul vinului fabricate în Austro-Ungaria purtând fără nici un scrupul etichete cu firma noastră, ne vedem nevoiți a da oare-cari deslușiri asupra ambalajului nostru spre a garanta pe cumpărătorii Șampaniei Pommery de asemenea falsificate.

Dopurile servind la astuparea buteliilor noastre sunt foarte ușor de recunoscut, având conform modelului ce urmează firma pe fund și corp.

Osebit de aceasta după ce sticla este astupată se aplică asupra dopului o capsula de tînchea purtând numele Pommery și trei stele.

SAMPANIA SEC Are o etichetă albă cu firma noastră o mică etichetă Sec la gâtul sticlei, staniol nuri granulator, și dopu cu firma.

SAMPANIA EXTRA-S-C Fără etichetă o mică etichetă Extra Sec la gâtul sticlei, staniol nuri granulator, și dopu cu firma.

CHAMPAGNE POMMERY & GRENO REIMS
Agent general A. G. CARSY

AVIS
COFETARIA SI FABRICA DE LICHERURI
TANASE D. CRETULESCU

STR. CAROL NO. 17, ALATURI CU BISERICA CURȚEA VECHIE SI VIS-A-VIS DE ANTREUL PIECEI

Am pus în consumație o mare cantitate de **Romuri Jamaica superioare** cu lei 2.40 l tru și diferite alte romuri de renumita Casa **Reube și Steain** din Bermen

Pentru d-nii comercianți ce vor voi a lua în cantități mari, se va reduce prețul

O mare cantitate de dulceturi din toate fructele cu vanilie și fără vanilie și cu precii foarte efline. Bomboane, Șampanie din fabricațiunea de licheruri de aci. Ananas, Benedictin, Cuiraso, Sartrez, Pipermant, Vanile Rose, 3 fr. litru. Diferite patisezii proaspete și prăjituri proaspete în fie-care zi, o adevărată mastică de Hio. Mare

depozit de rachiuri bune și indolcite pentru menajii casei

Mare depozit de spiri rafinați și de mașină. Primește comande pentru logodne, nunți, botezuri și soarele. S rviceia cele mai elegante și executate de mine personal. Depozit de distinsă tînchea. Ser toi le mele fiind unoscute.

Toate aceste marfuri se vînd cu precii moderate. Cu inala stima **T. D. CRETULESCU**

PRIMA FABRICA ROMANA DE CARTONACE DE LUX

PENTRU FARMACII, CONFISEURI, PAFUMEURI SI ALȚI FABRICANȚI

Strada Doamnei, 8 (casele d-lui Maior Misu)

Aducînd din streinațoarea oameni speciali și masini de cel mai nou sistem pentru confecționarea sus ziselor articole, sunt în pozițiune a satisface or-ce comanda, întocmai ca cea din streinațoarea, *atragem deosebita atențiune asupra unei noi metode de cutii lucrate cu legaturii de metal patenate de curând, care servesc pentru tînchea marfurilor în magazine, cât și pentru transportarea într-însele prin posta sau prio or-ce alta cale.*

Cu stima, **M. LITTMAN.**

„NATIONALA”

SOCIETATE GENERALA DE ASIGUR. DIN BUCURESTI

CAPITAL DE ACTIUNI

3 MILIOANE LEI AUR

DEPLIN VERSATE

Adueem la cunoștința publică, că am transferat birourile noastre în palatul Societății din Strada Doamnei No. 12.

527 Direcțiunea generala.

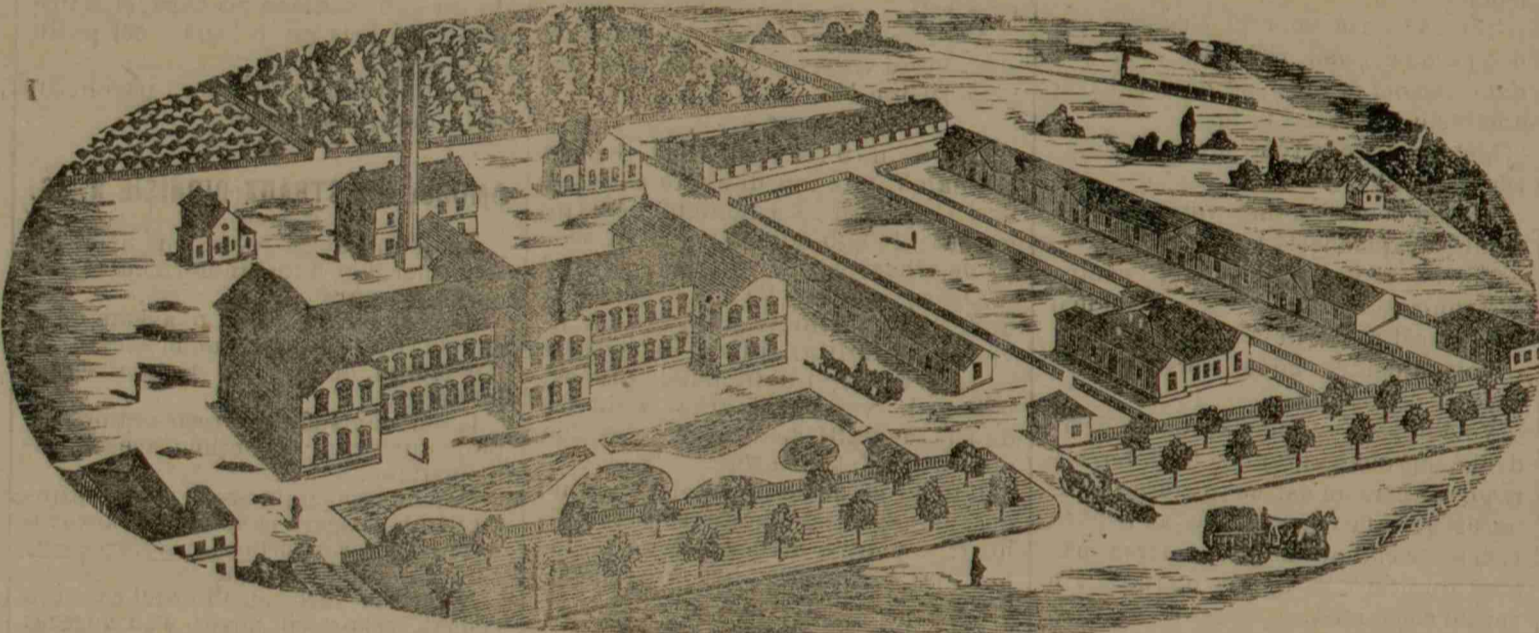

M. LEON & M. TH. MANDREA - BUCURESCI

IN STRADA CAROL NO. 21 — S'A DESCHIS — IN STRADA CAROL NO. 21

Un magazin al acestei fabrici unde publicul va putea gasi or-ce fel de incaltaminte pe precii fabricii și în condițiunile cele mai favorabile

BALURI MASCATE

Sala Bailor Eforiei, Joia și Duminica.

Sala Teatrului Dacia, Mercuri, Sâmbătă și Duminică.

Sala Orfeu, Marția, Joia și Duminică.

VINDECAREA

BOALELOR SECRETE

CAPSULE ANTIBLENORHAGICE

preparate de **I. Oswald** cu aprobarea consiliului medical superior.

Sunt cele mai bune capsule în contra boalelor secrete, scurgerii vechi și noi, catar de vesica, etc.

Prețul unei cutii lei 4.

APADE MATREATA CU EFECT SIGUR

Guată capul de mătreață, întărește părul și oprește căderea lui.

Preciul unui flacon 2 lei 50 bani.

Depozit principal, la Craiova, farmacia **I. OSWALD.**

Bucuresci la drogueria d-lui **I. Ovesa**, și la mai multe farmacii din țară. Comandele facute prin postă, însoțite de valoarea lor, plus 50 bani pentru ambalaj, se fec.uez exact. 492.

D-RUL A. VIANU

fost șef de clinică la profesorul Galezowski din Paris

Da consultanți pentru boale de OCHI, URECHI și SIFILITICE și face operațiuni de chirurgie oculara.

Bucuresci, Strada Carol I No. 18, de la orele 2-4 după amiez. Pentru seracidiimin. de la 8-9

RECOMANDAM
LEGATORIA DE CARTI
R. PERL

STRADA BISERICA IENI NO. 10, CASA BISERICII DINTR'O ZI BUCURESTI

In acest atelier se executa ori-ce lucrari de Legatorie, Papetarie, Galanterie și Cartonage, asemenea efectueaza Registre de Comptabilitate, Carti de Biblioteca, Paspaturi și Rame pentru Cadre de ori-ce marime și liniatura mecanica cu preciiurile cele mai moderate.

LEMNE DE CER CURAT

Preciul 64 lei stânjenul adus direct de la padure la casa cumparatorului.

Probe se pot vedea, Str. Biserica Amza No. 7, și la Magazinul meu Strada Sf. Visarion, No. 9.

G. POPESCU.

TUICA DE PRUNE

Din proprietatea d-lui Ioan Marghiloman, veche de 6 ani.

De vnzare în butoaie, Str. Biserica-Amzei. În detaliu cu sticla la d. Lobel, Cafe National, strada Doamnei, vis-a-vis de posta.

G. POPESCU.

LA RENUMITUL MAGASIN F. BRUZZES

Calea Victoriei, No. 55 (FONDAT IN ANUL 1852)

SE GASESTE SPECIALITATE DE VINURI FINE SI UN MARE DEPOSIT DE CONSERVE ALIMENTARE

Cu precii moderate

Distincțiuni:
FILADELFIA 1886
BRUXELA 1887
GENOVA 1880
STUTGARD

SINGURA MEDALIE DE AUR PENTRU ARTICOLE DE PANSAMENT
Din partea M. S. Imparatesa Augusta acordata la expositiunea generala germana de hygienă din Berlin 1883.

Distincțiuni:
esposiția internaționala farmaceutica din VIENA 1883; medalie de aur
TURIN 1884 medalie de aur

FABRICA DE ARTICOLE DE PANSAMENT

HARTMANN & KIESLING
HOHENEEBE (BOEMIA)

FABRICE IN HEIDENHEIM și CHEMNITZ

CEA MAI MARE FABRICA SPECIALA CU BURI

Se recomanda ca cea mai buna și mai efina sorginte de procurat

FABRICE IN PARIS și PAVIA

ARTICOLE DE PANSAMENT

Precum și alte articole de același ramura

CALITATE SUPERIOARA SI PRECIURILE CELE MAI EFTINE

INALBIRE PROPRIE SI CARDERIE DE BUMBAC (BRUN'S-WATTA)

Patenta pentru ustro-Ungaria pentru scama de lemn dupe Doctorul Walcher din Tubingen, Vata de lemn și Bandage-Hygia

SINGURA VNZARE AL CATGUTULUI RESORBITANT

Marca Wiesner pentru Austro-Ungaria, România, Bulgaria și Orient

PRETURI CURENTE, AFISE, MOSTRE SE TRIMIT GRATIS SI FRANCO

REPRESENTANȚI GENERALI SI DEPOSIT PENTRU ROMANIA SI BULGARIA

RYSER & BRATEANU

Calea Mosilor No. 29. — Bucuresci.

URMATOARELE PRAEPARATE COMPUSE DE:

FARMACISTUL DIMITRIE G. GHERMAN BUZEU

Se găsesc în Bucuresci numai la d. Marin Ionescu frizer, Hotel Union, str. Academiei.

Apă dentifrice are proprietatea de a întări gingiile, face se dispa a roșița gingiilor și sângerea lor. Intreține curățenia și face se dispa a piatra și mirosul gurei; asemenea se recomanda ca gargara pentru durerea de gât, angina și inflamațiunile gurei. — Sticla costa un leu

Pomada de Chinina împiedică căderea părului și face se crească. — Borcanu 3 lei.

Pomada Heliotrop (Ess. boquet) Borcanu 1 leu

Prafuri albe și roșii pentru dinti Ara proprietatea de a întări gingiile și face se stralucească și se albească dinții. — Cutia 50 bani, 1 leu, 2 și 2,50

Apă de Chinina curată și împiedică căderea părului. — Flaconu 1 și 50 bani.

Pudra Virginie Nu conține nici o substanță vătămătoare pentru față și datură, adică sărurile de plumb, mercur, dupe cum sunt preparate aproape toate pudrele. Este recoroitoare. Albește și înfrumusețează fața. — Prețul 3 lei.

Pasta pentru dinti are proprietatea a albi și a reda luciul smalțului dinților. — Cutia 2 lei.

SOCIETATEA DE BASALT ARTIFICIAL SI DE CERAMICA DE LA COTROCENI

Societate anonima cu un capital de 4.500.000 lei în 6000 rețini a lei 250 întreg liberate

Usina situată la Bucur și, Cotroceni, Soseaua Pandurilor peste drum de Asilul ELENA, legată cu calea ferată prin stațiunea Dealu-Spirea.

DIRECTIUNEA SI DEPOSIT PRINCIPAL IN BUCURESTI, STRADA DOAMNEI

Depozite secundare: La Galati d. S. E. Sommariza, la Calarasi d. S. E. Tarfalomei

Adresa telegrafica: **BASALT, Bucuresci**

DEPOSITE SECUNDARE

In Bucuresci, Calea Grivitea, No. 66.—In Braila la D. G. Grosovich, piata Sf. Arhanghel.—In Craiova la D. G. Poinmay, banquier.

Industria Nationala ale carei produse au obtinut la Expositiunea Cooperatorilor din Bucuresci cea mai mare recompensa:

DIPLOMA DE ONOARE CLASA I-a

Estras din prețurile curente pentru Bucuresci

FELUL MATERIALULUI	Nr. bucatilor necesare pentru unitate de mesua	PREȚURILE					
		Cal. 1	Cal. 2	Cal. 3			
Pavele pentru bordure.	la m. l.	10 350	4.25	352	4.00	300	3.75
Pavele pentru pavagi.	la m. p.	50 270	15.00	250	14.00	230	13.00
Lespezi pătrate.	la m. p.	25 380	11.00	360	10.50	320	9.50
Pătrate felurite.	la m. p.	36 240	10.00	210	9.00	180	8.00
Borduri de grădină.	la m. l.	10 150	—	—	—	—	—
Cărămizi refractare.	la m. c.	420 320	—	—	—	—	—
Cărămizi cu 6 geuri.	la m. p.	80 65	—	—	—	—	—

Se aduce la cunoștința Onor. Public că în Bucuresci și Orașele în care execută lucrări pentru Comună, Societatea se însărcinează și cu executarea, garantând întreținerea a un inșă ca se mai afla la usina materiale vechi și disform.

— CU PREȚURI FORTE REDUSE —

531