اطلاعات

دوشنبه ۱۴ اردیبهشت‌ماه ۴۳
شماره ۱۱۳۷۷
سال سی و هشتم
تکشماره ۴ ریال

درحالیکه توپخانه‌سنگین و هواپیمای انگلیسی با موشك و گلوله مواضع قبائل‌شورشی‌رازیرآتش گرفته‌اند:

افسران انگلیسی را در عدن سر بریدند

شورشیان عدن‌که نام «گرگهای سرخ» برخودگذاشته‌اند‌در برابر حملات‌انگلیسها‌در کوهستانهای مرزی موضع گرفته‌اند

شرح درصفحه ۴

سر افسران را برنیزه کردند و در پایتخت یمن بمعرض تماشا گذاردند

● مرز یمن و عدن بسته شد وزره پوش‌های انگلیسی جاده عبور حجاج را اشغال‌کردند

یك واحد از سربازان انگلیسی‌که برای سر کوبی شورش قبایل شب گذشته با هواپیما وارد عدن شده‌اند

مشمولین گول خوردند

عده‌ای ازمشمولین تهران درقرعه‌کشی ورامین شرکت کردند وهمگی سرباز شدند

این افراد فریب دودلال را خوردند ویکی ازدلالها دستگیر شد شرح درصفحه ۱۳

بااینکه گوسفند بمقدارزیاد بکشتارگاه رسیده‌ولی‌هنوز در دکاکین شهر

گوشت

راکیلوئی ۱۳ تومان میفروشند

بارسیدن گوسفند های ترکیه گوشت ارزان‌میشود

بقیه در صفحه ۱۳

برای تعیین میزان واقعی مالیاتهای مستقیم امسال

ممیزی مالیاتی

درسراسر کشور انجام میشود

امسال ممیزی درآمد هاومستغلات در سراسر کشور انجام میشود این موضوع توسط وزارت دارائی در کنفرانس پیشکاران دارائی مطرح گردیده است دراین ممیزی ماموران وزارت دارائی برای تشخیص وتعیین میزان مالیاتی که از درآمد های مختلف باید گرفته شود درآمد های مختلف را ارزیابی خواهند کرد.

عصر دیروز کنفرانس‌بحث‌دراطراف مالیات را خاتمه داد و کمیسیونهائی برای بررسی مالیات بردرآمد رشته های زیر تشکیل داد مالیات اصناف و پیشه‌وران - مالیات بازرگانان -

بقیه در صفحه ۱۵ستون پنجم

طرح واگذاری

فرهنك

بمردم وارد مرحله‌اجراشد

● خرمشهر بعنوان شهر نمونه انتخاب گردید

امروز آقای عقیلی رئیس اداره کل تعلیمات ابتدائی در موردطرح‌واگذاری فرهنك بمردم بخبرنگار ما گفت: اداره کل تعلیمات ابتدائی برای

بقیه در صفحه آخر ستون سوم

سیروس احمدیان — پرویز قرائی — جواد ودودی — حمید قلی‌نیا — علی‌قوام شهیدی — جهانگیر افخم — مهدی زندآسا

درجلسه سری‌محاکمه متهمین‌پرونده قتل‌رضاودودی، سیروس گفت:

پرویزقرائی رضا راکشته است

احمدپور فهمیده

حسن نادری

درکیفرخواست دادستان برای پرویز قرائی تقاضای‌اعدام‌وبرای سیروس‌احمدیان تقاضای‌مجازات شده‌است

● رئیس دادگاه دستور داد سیروس‌احمدیان را ازدادگاه جداگانه بزندان ببرند

محمود بینا — قاسم دهنده

شرح درصفحه حوادث

داوطلبان

تحصیل‌دردانشسرا

باید در کنکور عمومی دانشگاهها شرکت‌نمایند

● هنوز درباره دوره تحصیل دانشسراتصمیم قطعی اتخاذ نشده

همانطوریکه در شماره قبل‌اطلاع دادیم دانشسرای عالی که پس از انحلال مجددا دایر شده برای‌سال اول‌دانشجو میپذیرد امروزخبرنگار مادر مورد پذیرش دانشجو برای

بقیه در صفحه ۱۳ ستون دوم

طرح متقابل اصناف

درباره روابط مالك و مستاجر

● دعاوی بین مالك و مستاجر باید قابل فرجام باشد

درشماره های گذشته طرح تازه روابط مالك ومستاجر راکه‌از طرف عده‌ای از آقایان قضات تهیه‌شده و برای مطالعه واظهار نظر تسلیم وزیر دادگستری گردیده است باستحضار خوانندگان رساندیم.

قسمتی‌از مسائلی که‌درباره روابط مالك ومستاجر دراین طرح منظور شده است مورد اعتراض اصناف‌تهران قرار گرفت‌و عده‌ای از روسای اصناف واعضای اتحادیه ها اعلام کردند که این طرح نظریات آنهارا تامین‌نمی‌کندو برمشکلات کارشان درباره‌محل پیشه و کسب میافزاید

بدنبال این‌اعتراضات امروزخبرنگار ما متن‌طرح پیشنهادی اصناف رابدست آورد که‌درزیرعیناباستحضارخوانندگان میرسد، اصناف درپایان این طرح نقطه نظرهای‌خودرا نیزدر مواردمختلف مشکلات مربوط به روابط مالك و مستاجر اظهار داشته‌اند.

بقیه در صفحه ۱۵ ستون اول

مردم شهرستانهاضمن‌ابراز انزجار نسبت بیاوه‌گوئیهای روزنامه‌های‌مزدورعبدالناصر مینویسند:

دون کیشوت را برسر جایش بنشانید

در شماره گذشته اطلاع داده شد که مردم میهن پرست و عشایر شاه‌دوست خوزستان بعد از ظهر پریروز در میتینك باشکوهی که در میدان ششم بهمن اهواز تشکیل دادند طی

بقیه در صفحه ۱۳ ستون هفتم

تاسیس یك واحد بزرك صنعتی

درسال جاری کارخانه لاستیك سازی جنرال تاسیس میشود

بطوریکه اطلاع حاصل کرده‌ایم تاآخر اسفند سال جاری یك‌واحد صنعتی عظیم دیگر در ایران‌شروع بکار خواهد نمود. این واحد عبارت ازیك کارخانه لاستیك سازی است که موسسین آن کارخانه جنرال طایر امریکا وشرکاء شرکت‌ثابت پاسال وبانك توسعه صنعتی ومعدنی ایران میباشند ومحصول آن‌عبارت از لاستیکهای باری -سواری - و اتوبوس وتراکتور بامشخصات و مارك‌معروف وپرفروش‌جنرال‌خواهد بود.

خبرنگار ما باآقای پاردی مدیر روابط بین المللی کمپانی جنرال طایر آمریکاکه مسافرتهای‌متعددی برای این‌منظوربایران نموده‌ملاقات واطلاعات زیر را بدست آورد:

آقای پاردی در پاسخ سوال خبرنگار مادرمورد اینکه چه‌عاملی کمپانی بین المللی جنرال طایررا بایجاد کارخانه در ایران واداشته اظهارنمودبسی خوشوقتم که کارخانه جنرال طایر که محصولات آن در سی‌سال اخیر در ایران با استقبال فوق‌العاده روبرو وپرفروش‌ترین - لاستیك بازار ایران میباشد اینك همکاری خودرا باکشور ایران بر پایه صنعت قرار میدهد.

پروانه تاسیس‌این کارخانه‌چندی قبل از طرف وزارت اقتصاد صادر گردید وبلافاصله مذاکرات لازم برای انتقال سرمایه وهمکاریهای فنی بین موسسین ایرانی ومدیران کارخانه جنرال آغازشد وقرار - دادهای لازم بامضاء رسید وبرای تصویب تقدیم‌مقامات مربوطه‌دولت ایران گردید وبالنتیجه در چندروز پیش تصویب نامه دولت مبنی بر اجازه سرمایه گذاری صادر و تشریفات قانونی انجام شد.

باتکمیل این مقدمات اکنون‌تمام وسائل کار فراهم وشرکت‌جنرال

بقیه در صفحه آخر ستون اول

آقای پاردی مدیر روابط بین‌المللی کمپانی جنرال‌طایرامریکا

انسانها

کارپل کشنده حشرات
تلمبه وامشی کارپل
شرکت سهامی کیمیاکار تلفن ۶۲۱۴۹۹

باایجاد سه کارگاه تکثیر ماهی
۵ هزار تن
ماهی در سال ازخزر صید خواهد شد
شرح درصفحه دهم

«اطلاعیه»

مبل استیل ایچ

نظر باینکه مبلمان کاخ سلطنتی در گرگان به این موسسه واگذار شده بود اگر در سفارشات‌مشتریان محترم تاخیری‌حاصل شده معذرت خواسته و امیدوار است بزودی سفارشات مشتریان گرامی را در اسرع وقت انجام دهد.

۱-۲ آ-۳۹۷۶ مهدی صبوری

اطلاعیه مؤسسه استاندارد ایران

موسسه استاندارد ایران بمنظور حفظ نژاد گوسفند قره‌کل وازدیاد این کالا از اول مرداد ماه سال ۱۳۴۳ از دادن گواهی صدور به پوست بره تودلی نژاد قره‌کل که بنام تقر معروف است خودداری خواهد نمود.

در ضمن برای این که بعدا اشکالی برای صادر کنندگان‌این کالا ایجاد نشود لازم است دارندگان این کالا مقدار موجودی خودرا که‌برای صادرات در نظر گرفته‌اند بموسسه استانداردایران گزارش نموده و گواهی لازم طبق مقررات دریافت دارند تابتوانند بعدا آنهارا صادر نمایند. الف ۷۴۷

۱-۲ آ-۳۷۹۸ مدیر کل‌موسسه استانداردایران .مهندس‌شایگان

قیمت مخصوص برف

برای کارخانجات و مصارف کلی

کارخانه پودر لباسشوئی برف سازنده بهترین پودر لباسشوئی درایران، بدنبال شکستن قیمت پودر لباسشوئی برای عموم خوشوقت است باطلاع کلیه کارخانجات و دیگر مصرف کنندگان‌عمده پودر لباسشوئی برساندکه باتشکیلات وسیع و تجهیزات مدرن آمادگی تامین مصرف پودر لباسشوئی کشور راداشته وبرای سفارشات کلی نرخ مخصوصی‌در نظر گرفته است.

مصرف کنندگان‌عمده پودرلباسشوئی برف میتوانند برای سفارشات کلی بفروشگاه پودر لباسشوئی برف‌مراجعه کرده ازاین نرخ مخصوص استفاده‌نمایند

خیابان بوذرجمهری- سرای حافظ تلفن ۵۴۸۹۱ تا۵۴۸۹۵

Magnolia

...ماگنولیا

کمینگاه شیطان
اثرارزنده وپرشکوه دیگری ازسینمای فارسی
برنامه آینده سینماهای
میامی.تهران.ایران

قابل توجه دارندگان موتورهای گازوئیلی رولزرویس
کلیه قطعات موتورهای گازوئیلی
OIL ENGINES
رولزرویس موجوداست
شرکت سهامی صنعتی جهانموتور
خیابان امیرکبیر
تلفنهای ۳۰۲۱۹۵-۳۰۲۱۹۶-۳۰۲۱۹۷
ROLLS ROYCE
۱-۵ آ-۲۴۸۹

کاشی یعنی «ایرانا»
خیابان شاه - شماره ۴۸
تلفن: ۶۱۳۷۰۵-۶۱۳۷۰۴
TRADE MARK IRANA کارخانه چینی ایران
علامت برتری

جریان روز

چگونه یك فکر خوب، ضایع میشود؟!

چندروز پیش که درباره سپردن امور فرهنگ بمردم گفتگو داشتیم مثال زدیم که چگونه یك فکر خوب ممکن است بدعمل شود و بالمال بدنتیجه بدهد.

گفته‌اند شاهد از غیب میرسد. نمونه بارز یك فکر خوب و اصولی که در مملکت ما نتیجه معکوس بخشیده و عوض اینکه ترقیبی درحال مردم ایجاد کند نارضائی ایشانرا سبب گشته مسئله بیمه کارمندان است. شما این دوسه روز مکرر شکایاتی راکه کارمندان ازوضع بیمه دارند درستون گفتگو بامردم ملاحظه فرموده‌اید. گویا چند هفته است که پزشکان وابسته بسازمان بیمه کارمندان رسما مراجعین را نمیپذیرند وداروخانه های سازمان نیز رسما از پیچیدن نسخه خودداری میکنند.

اینکه میگوئیم رسما برای اینستکه پیش ازین هم پزشکان و داروخانه های بیمه، کارمندان بیمه را از سرباز میکردند منتهی آنوقت بهانه‌شان غیررسمی بود یعنی پزشك متعذر میشد که سرنسخه ندارم و داروساز میگفت دارو ندارم، اما درین سه‌چهار هفته پزشك و داروساز رسما میگویند چون بیمه بدحسابی میکند ما نمیتوانیم تعهدات خودمانرا نسبت باو انجام بدهیم و بیمه نیز علنا میگوید وزارت دارائی از پرداخت سهمیه مقطوع سازمان بیمه کارمندان که معادل ده میلیون تومان در سال میشود طفره رفته و بهمین علت بدهی سازمان به پزشکان وداروخانه ها معوق مانده است. البته سازمان بیمه کارمندان وعده کرده‌است که تابیست روز دیگر تشکیلات جدیدی در سازمان بوجود خواهد آمد و همراه باتشکیلات جدید، تجدید نظری هم در روابط کارمندان بیمه‌شده با پزشکان وداروخانه های بیمه کارمندان خواهدشد اما این وعده انسانرا بیاد آن‌مردی میاندازد که در بالاخانه بود وسائلی درخانه او کوفت. جواب دادای گدا، بدشانسی تواست که امروز در بالاخانه‌ام اگردر پائین خانه بودم حتما چیزی بتو میدادم. نوبت دیگر بازهمان گدا همان خانه‌را دق‌الباب کرد واینمرتبه صاحبخانه در طبقه پائین بود، باز جواب گفت که افسوس دربالاخانه نیستم والا حتماتورا چیزی میدادم. گدا بزبان آمد و گفت ای‌صاحبخانه، آنچه داری ارزانی خودت باد که ماهم بالای‌تورا دیده‌ایم وهم پائین تورا!

پس ملاحظه میکنید عیب‌دراصل واساس فکر بیمه کردن کارمندان نیست، بلکه عیب درنحوه عمل ماست. «اسلام بذات‌خود نداردعیبی ـ هرعیب که‌هست درمسلمانی ماست.» قراری گذارده‌اند براینکه هرکدام ازکارمندان دولت‌از حقوق خودشان فلان مقدار درماه بپردازند وبا این‌پول سازمان بیمه کارمندان دولت ایجاد شودوجمعی پزشك وداروساز دراختیار بگیرد و هروقت کارمندیا خانواده او خدای نخواسته محتاج طبیب ودارو شدند بروند بسراغ پزشکان وداروسازان بیمه.

تاآنجاکه مربوط بکارمندان است، اگر تحقیق کنید می‌بینید تادینار. آخر پولی‌راکه تعهد کرده‌اند همه‌ماهه پرداخته‌اند یا بعبارت دیگر از حقوقشان کسر گذاشته وبصندوق دولت ریخته‌اند. اما ازینجا ببعد که مسئولیت میافتد بعهده دستگاه های دولت، هیچکدام کارخودرا چنانکه بایدانجام نمیدهند. وزارت دارائی سهمیه سازمان بیمه کارمندان را نمیپردازد، سازمان بیمه کارمندان مطالبات پزشك وداروخانه را معوق میگذارد، پزشك و داروخانه هم مریض بیمه شده‌را که حق بیمه‌اش تا یکشاهی آخر پرداخته است جواب میکنند. نتیجه این میشود که کارمند دولت میگوید آقایان، بیمه پیشکش شما، بیائید مارا بحال خودمان بگذارید وحقوق ما را سرراست بدهید، اگرمریض شدیم خودمان میدانیم و خدای خودمان.

باینترتیب یك فکر خوب در مملکت میمیرد. ملکوك میشود. مخدوش میشود. بی‌اعتبار وبی‌وزن میشود ودیگر روز که میگویند میخواهیم درسراسر مملکت بیمه‌های اجتماعی را تعمیم دهیم مردم لرزشان میگیرد، مشمئز میشوند وباخود میگویند ببین بازچه کیسه‌ای برای ما دوخته‌اند.

این بزرگترین ضرریست که دستگاه دولت، با سهل‌انگاری و بی‌قیدی نسبت بحقوق مردم مملکت وارد میکندو اگر راستش بخواهید اسم دیگری دارد که ما به‌آن اشاره نمیکنیم. کشتن حس‌اعتماد و خوشبینی درمردم زیان جبران ناپذیری درحق مملکت است. اینکه می‌بینید دولتها باوجود حسن‌نیت، با تلاش شبانه روزی، باآنکه دردهای مملکت رامی‌بینند و میشناسند وراه‌درمان آنهم میدانند دم‌گرمشان درآهن سرد مردم نمیگیرد برای همین است که در سطح پائین‌تر دستگاه، مامورین و متصدیان‌امر، آنهائیکه مستقیما سروکارشان بامردم است مردم‌را می‌آزارند، مردم رانومید میکنند، مردم‌را نیش میزنند، بحقوق مردم بی‌اعتنا هستند ومردم صبور متحمل قانع وآرام را تبدیل میکنند بکوره‌ای از آتش وبدبینی و عصبانی نسبت بزمین وزمان!

خانواده های: **تحصیلی ـ حسینی ـ کمیلیان شعاعی ـ سدیفی ـ زاویه ـ مشك‌گو ـ کلاهی استاد حسینی ـ ابراهیمی تبار ـ جهرمی ـ ضیائیان ـ طرزنگار ـ صفار ـ پورزند ـ منصوری**

بانهایت تاسف درگذشت مرحوم مغفور **حاج میرزا محمد تحصیلی** (خیاط) را به اطلاع دوستان و آشنایان می رساند. مجلس یادبود ازساعت ۵ تا ۷ بعد از ظهر روز سه شنبه ۱۵ اردیبهشت ماه جاری در مسجد ارك و مجلس ختم زنانه درهمانروز ازساعت ٤ تا ۷ بعد از ظهر در منزل آنمرحوم واقع در خیابان ری خیابان ادیب ـ الممالك شماره ۵۸ منعقد است.

مهندس حسین تحصیلی ـ حسن تحصیلی مهندس ابراهیم تحصیلی ـ احمد تحصیلی ـ حاج کریم حسینی ـ احمد کمیلیان ـ محمد حسن تحصیلی ـ ناصر تحصیلی ـ محمد حسین تحصیلی ـ حاج علی‌اکبر زاویه ـ عباس استاد حسینی ـ شعاعی ـ حاج محمد کلاهی ـ حاج حسن کلاهی ـ نهراسب پور زند ـ عزیزالله مشك‌گو ـ حسین طرزنگار ـ ایرج صفار ـ حاج محمد تحصیلی ـ مرتضی تحصیلی ـ رضا تحصیلی حاج حسین ارشدی ـ حاج مهدی ارشدی ـ محمد تقی تحصیلی ـ منصور سدیفی ـ حاج عباس ابراهیمی تبار ـ حاج حسین جهرمی ـ حاج کاظم ضیائیان

آ ـ ۸۶۰ ۳

مجالس ترحیم و یاد بود

باکمال تاسف درگذشت شادروان **بانوفاطمه عدل (شاهزاده خانم)** صبیه مرحوم حاج معین ـ التجار بوشهری متعلقه مرحوم آصف‌الملك عدل را باطلاع اقوام ودوستان میرساند.

مجلس ترحیم مردانه از ساعت چهار تاشش بعد از ظهر روز سه شنبه پانزدهم اردی بهشت ماه جاری در مسجد مجد و ترحیم زنانه درهمان روزو همان ساعت در منزل بوشهری خیابان سعدی کوچه بوشهری منعقد خواهد بود.

هوشنك عدل ـ هرمز عدل ـ رضا بوشهری جواد بوشهری (امیر همایون) ـ صادق بوشهری حسین بوشهری ـ باقر بوشهری ـ بانو مهدوی حمیدمهدوی. محمود گرجی نیا. سرتیپ علی نخجوان مصطفی فرزانه ـ دکتر پرویز مهدوی ـ مهندس حسینعلی جاویدان ـ قاسم بوشهری ـ دکتر مهدی بوشهری ـ پرویز بوشهری ـ جهانگیر بوشهری محمد خسروشاهی ـ نصرالله عدل ـ عزیز ملك مجید ملك ـ جمشید ملك ـ حسین ناظم بوشهری دکتر فریدون مهدوی ـ فرخ مهدوی ـ دکتر محسن گوهرین ـ منوچهر پرتو ـ فریدون پناهی ـ محمود ناظمی افشار ـ خانواده های عدل ـ مهدوی ـ همایون ـ محمد گوهرین ـ عدل طباطبائی ـ مظاهر. ذوالفقاری ـ ضیائی ـ پناه ایزدی ـ برار ـ خورشید ـ گرانمایه فیاض ـ نوبخت

باکمال تاسف درگذشت مرحوم **میر صالح مظفرزاده** نماینده سابق مجلس شورای ملی ومعاون پیشین ثبت کل‌را که از صاحبمنصبان امین وشایسته ثبت بودند باستحضار می رساند. مجلس ترحیم آن مرحوم روز سه شنبه ۱۵ اردیبهشت ماه ۴۳ از ساعت ۹ تا ۱۱ صبح درمسجد مجد منعقد خواهد بود.

معاون وزارت دادگستری وسرپرست ثبت کل عباسعلی بشیر فرهمند

کل من علیها فان

ضایعه فوت ناگهانی مرحوم **میر صالح مظفر زاده** سردفتر اسناد رسمی شماره ۱۸۲ تهران باعث تالم وتاسف عموم سردفتران گردید ازهمکاران ارجمند تقاضا می‌شود برای تجلیل مقام سردفتری وشخصیت آنمرحوم درمجلس ترحیمی که ازساعت ۹ تا ۱۱ صبح روز سه شنبه ۱۵ اردیبهشت ماه در مسجد مجد برگذار می شود شرکت فرمایند

نایب رئیس کانون سردفتران جمال‌الدین جمالی

فوت ناگهانی مرحوم **میر صالح مظفرزاده** را که از رجال آزاده و آزادی خواه. از قضات صالح وپرهیزگار و از نمایندگان مبرز و مبارز دوره چهاردهم بود باطلاع میرساند مجلس ختم آن مرحوم روزسه شنبه ۱۵ اردیبهشت از ساعت ۹ تا ۱۱ در مسجد مجد منعقد است.

مهندس غلامعلی فریور ـ نورالدین الموتی مرتضی ویشکائی ـ دکتر صادق برزگر ـ ولی‌الله شهاب فردوس ـ سید صالح صانح.

بااندوه و تاسف فراوان درگذشت ناگهانی دوست باارزش وبزرگوارمان **میر صالح مظفرزاده** را که از آزادی خواهان بنام و از یاران قدیمی شادروان میرزا کوچك‌خان جنگلی بوده‌اند به استحضار میرساند مجلس ختم روز سه شنبه ۱۵ اردی بهشت ماه جاری از ساعت ۹ الی ۱۱ صبح در مسجد مجد برگذار خواهد شد.

ابراهیم فخرائی. محمدعلی گیلك. حسن مهری سعدالله درویش. صادق کوچك‌پور. علی دیلمی عطاءالله امیریگانه. علی حسام. حسین ارشد. دکتر سلام‌الله جاوید. محمد تقی سازمند. غلامرضا عسکرپور. سید محمداسدی کاشانی حسین کاسپور. علی فلکشاهی. دکتر پاکپور. عباس دادیار. محمد علی گیلانپور. حسین شهرستانی. محمدثابت. تقی‌جباری. نصرة‌الله درویش.

درگذشت شخصیت ارجمند و محبوب گیلان مرحوم **میر صالح مظفرزاده** نماینده سابق مجلس شورایملی‌را باستحضار عموم همشهریهای گرامی میرساند البته برای شادی روح آنمرحوم در مجلس ختمی که صبح روز سه شنبه ۱۵ اردی ـ بهشت ماه از ساعت ۹ الی ۱۱ در مسجد مجد برگذار می شود شرکت خواهند فرمود.

جمعیت گیلانیان مقیم مرکز

خانواده های مظفرزاده. دکتر نبیل ـ کیوان. اداره چی پورمیرزا ـ اسدی ـ پیرایش ـ ربیع ورزلی ـ توکلی ـ عامری ـ مرزدشتی ـ اسکندری ـ دکتر تحویلداری ـ برومند ـ اطلس‌چی ـ علی نیا ـ کامران. بانهایت تاسف و تاثر فوت مرحوم **میر صالح مظفرزاده** بزرك‌خاندان را بر اثر سکته قلبی باستحضار خویشاوندان و دوستان وآشنایان می‌رساند مجلس ختم آنمرحوم ازساعت ۹ الی ۱۱ روز سه شنبه پانزدهم اردی بهشت ماه جاری در مسجد مجد و ختم زنانه عصر همانروز ازساعت ٤ الی ۶ بعد از ظهر در منزل شخصی آنمرحوم واقع درخیابان فرانسه کوچه درجانی شماره ۱۶ برگزار می شود.

بانهایت تاسف فوت مرحوم **حاج سلیمان خالپری** را به اطلاع دوستان و آشنایان می‌رساند مجلس ترحیم آنمرحوم روز پنجشنبه هفدهم اردیبهشت از ساعت چهار بعد از ظهر در کنیسا (مسجد) حئیم خیابان قوام السلطنه ـ کوچه سیمی منعقد می باشد.

خانواده خالپری

خانواده های: حسامیان ـ دهدشتی ـ دزفولی ـ خلیل زاده ـ یاور ـ خرمی ـ تهرانی

باکمال تاسف درگذشت والده آقای **حسامیان** را باستحضار بستگان و دوستان وآشنایان میرساند مجلس ختم زنانه آنمرحومه روز چهارشنبه شانزدهم اردیبهشت ماه از ساعت ٤ ـ ۶ عصر در منزل آنمرحومه واقع در اول خیابان بهارکوچه شقایق شماره ۱۳ و ختم مردانه ازساعت ٤ ـ ۶ عصر چهارشنبه شانزدهم اردیبهشت در مسجد مجد برگزار خواهدشد.

رحیم حسامیان ـ محمد شفیع دهدشتی ـ محمد صادق دزفولی ـ هوشنك خلیل‌زاده ـ رضا یاور ـ دکتر حسام‌الدین خرمی ـ مهندس ابوالقاسم تهرانی.

بعموم بازماندگان آنمرحومه مخصوصا خانواده های حسامیان ـ خرمی ـ تهرانی مصیبت وارده را تسلیت میدهیم.

به مناسبت یکمین سال درگذشت مادر عزیزمان **بانو حسنی آق‌اولی (صبا)** روز چهار ـ شنبه شانزدهم اردی‌بهشت ماه جاری ازساعت ۵ تا ۷ بعد از ظهر مجلس یادبودی درمنزل آقای رحمت‌الله آق‌اولی واقع در خیابان ۲۱ آذر (خیابان غرب دانشگاه)، کوچه بهنام، شمارهٔ ۶۰ منعقد خواهد بود.

جمیلهٔ خلیلی ـ وجیهه زوار ـ رحمت الله آق‌اولی ـ مهندس نصرالله آق اولی ـ دکتر محمود آق اولی

به مناسبت درگذشت مرحوم **نصرالله امینی** بازرس اداره کل بازرسی شهرداری تهران مجلس ختمی از ساعت ٤ الی ۶ بعد از ظهر روز سه شنبه ۱۵ر۲ر۴۳ در مسجد حاج حسن واقع در خیابان ارامنه منعقد است.

مراتب برای اطلاع کارکنان شهرداری اعلام می شود که برای شادی روح آنمرحوم در مجلس یادبود شرکت نمایند. **شهردار تهران**

خانواده های امینی ـ کشفی ـ نادری ـ شایگان ذوالفقاری ـ حسینی ـ سه پنج.

باکمال تاسف فوت مرحوم **نصرالله امینی** بازرس اداره کل بازرسی شهرداری تهران‌را باستحضار میرساند مجلس ترحیم مردانه آنمرحوم روز سه شنبه ۱۵ اردی بهشت ماه جاری در مسجد حاج حسن (خیابان بوعلی) از ساعت ٤ تا ۶ بعد از ظهر و مجلس ترحیم زنانه در همانروز از ساعت ۳ بعد از ظهر در منزل آن مرحوم منعقد می باشد. آ ـ ۲۷۶۷

بعموم بازماندگان آنمرحوم مصیبت وارده را تسلیت میدهیم.

بانهایت تاسف و تاثر فوت ناگهانی **بانو خدیجه رضائی** همسر آقای حاج سید عیسی میر محمد صادق را به اطلاع فامیل و دوستان میرساند. مجلس ختم مردانه روز سه شنبه ۱۵ اردیبهشت ماه جاری از ساعت ۳ الی ۶ بعد از ظهر در مسجد حاج ابوالفتح واقع در خیابان‌ری میدان شاه و مجلس ختم زنانه همانروز درمنزل آنمرحومه واقع در خیابان ری ادیب الممالك کوچه فائز منعقد است.

حاج سید عیسی میرمحمد صادق ـ حاج سید عزیز میر محمد صادق ـ حاج سید علی اکبر میر محمد صادق ـ حاج سید حسن میر محمد صادق ـ خانواده های قجه ـ رضائی فر ـ سرکشیك ـ ساعتچی ـ شالچی ـ شهباز ـ گیاهی

بعموم بازماندگان آنمرحومه مصیبت وارده‌را تسلیت میدهیم.

باکمال تاسف درگذشت دوست هنرمندمان مرحوم **سید حسین مجابی** دانشجوی دانشکده هنرهای زیبا را به خانواده محترم مجابی تسلیت گفته ضمنا به اطلاع کلیه دوستان می رساند. مجلس ترحیم آن فقید سعید در روز چهارشنبه ۱۶ اردی بهشت ماه از ساعت ۹ تا ۱۱ صبح در مسجد مجد منعقد می باشد.

دانشجوی کارگاه سیحون ـ سردار افخمی

خانواده‌های مجابی ـ جوادی و رئیس دانا

با نهایت تاسف درگذشت نابهنگام **حسین مجابی** دانشجوی دانشکده هنر های زیبا را باطلاع دوستان و آشنایان میرساند مجلس ختم آن مرحوم روز چهارشنبه شانزدهم از ساعت ۹ الی ۱۱ در مسجد مجد منعقد است.

چون روز سه شنبه ۱۵ر۲ر۴۳ مصادف با شب هفته شادروان **بانو فاطمه منشی** است بدین وسیله باستحضار بستگان و دوستان میرسد که مراسم هفته از ساعت ٤ الی ۶ بعد از ظهر در امامزاده عبدالله منعقد می باشد.

خانواده های: منشی ـ قدیمی ـ طباطبائی حیدری زنگنه ـ نعیما ـ معینی ـ کریم نیا ـ نوش آذران ـ پور مسعود ـ نوائی

جناب آقای اسمعیل زاده

دبیر محترم طبیعی دبیرستان شاهدخت قزوین

خبر فوت پدر عزیزتان مایه کمال تاسف شد آمرزش روح آنمرحوم و سلامتی بازماندگان آرزوی ماست.

قزوین دانش آموزان سال ششم طبیعی دبیرستان شاهدخت.

آ ـ ٤۰۰٤

تسلیت

درگذشت بانو زبیده والده آقای حسامیان رابخانواده محترم حسامیان وهمچنین آقایان دکتر حسام‌الدین خرمی ومهندس تهرانی و بانوان محترم ایشان صمیمانه تسلیت می گوئیم.

مهندس کردبچه و بانو

سرکار علیه خانم مظفر زاده

مصیبت وارده فقدان پدرگرامیتان راتسلیت می گویم

ازطرف کارکنان درمانگاه یوسف‌آباد ـ محسنی

جناب آقایان مهندس رخشانی. دکتر رخشانی محمد میرزا رخشانی. دکتر صالحی

مصیبت وارده‌را بشما و سایر بازماندگان مرحوم حسنعلی رخشانی تسلیت عرض مینمائیم

محمد حسن صالح خو ـ احمد اکبری

افسران ودرجه داران اداره مهندسی ارتش مصیبت وارده‌را به خانواده بهاروند بویژه به‌آن تیمسار معظم صمیمانه تسلیت عرض می نمایند

سرتیپ تقوی

آ ـ ۲۷۷۱

مصیبت وارده بخانواده ارجمند بخصوص میرمهدی ارجمند را تسلیت می گوئیم.

ملوك و تقی روحانی

آ ـ ۳۹۶۸

جناب آقای مهندس ارسلان افخمی

مصیبت وارده‌را صمیمانه تسلیت عرض نموده بقای عمرآنجناب وکلیه‌فامیل و بازماندگان محترمتانرا از ایزد متعال مسئلت دارد.

شرکت سهامی آبنوس

آ ـ ۲۷۶۹

جناب آقای احمد وهاب زاده

مصیبت وارده‌را بحضور عالی تسلیت عرض نموده بقاء عمر و سلامت خاندان جلیل را از درگاه متعال خواهان است.

از طرف کارکنان دایره قطعات یدکی کاترپیلار

نعیم بدیع زاده

آ ـ ۲۷۴۹

درگذشت بانو زبیده حسامیان را به فامیل های محترم: حسامیان ـ دهدشتی ـ دکتر خرمی دزفولی ـ مهندس تهرانی تسلیت می گوئیم.

دکتر محمد علی امینی و بانو ـ دکتر حبیب‌الله ثمری و بانو

آ ـ ۲۷۵۷

جناب آقای زین‌الدین ابراری

مصیبت وارده‌را از صمیم قلب تسلیت عرض نموده بقای عمر خاندان محترم را از درگاه متعال خواهانم.

رکن‌الدین دادگستر

جناب آقای عبدالحسین معینی

مصیبت وارده‌را به جنابعالی و خانواده محترمتان تسلیت عرض نموده وخودراشریك غم حضرتعالی میدانم.

ابهر ـ شناط ـ عسگری آموزگار

تیمسار سرتیپ وزیری

اینجانب به نمایندگی از طرف افسران و درجه داران تیپ جام مصیبت وارده را به آن تیمسار محترم تسلیت عرض می نمایم.

فرمانده تیپ جام ـ سرتیپ صدر

سپاسگزاری

از کلیه ذوات محترم و شخصیت های جلیل وگرام که در قضیه جانگداز فوت **مرحوم حاج صادق شهیدی** بر خانواده های مصیبت زده منت گذارده وبه اقتضای بزرگواری و پاکی نهاد خود هنگام تشییع و مجالس ختم و سوگواری ومراسم هفته و چهلم تشریف فرما و در شهرستانهای ساوه و زرندوخرقان ومازندران وآبادان مجالس ترحیم وفاتحه منعقد و یا ازراههای دور بتهران آمده و باشرکت درغمخواری برآلام درونی مصیبت دیدگان مرحم لطف و تفقد گذارده و یا وسیله نامه و تلگراف و روزنامه ها بذل عنایت و تسلیت فرموده و یا ازخدمات بی شائبه آنمرد نوعدوست ومتقی حقشناسی نموده‌اند بی‌نهایت متشکر و سپاسگزار و اگر بعلت تاثر فوق‌العاده روحی و گرفتاری هائیکه در اثر این واقعه جگر خراش ایجاد شده مخصوصا باتوجه به کثرت نفوس محترم و غیر قابل احصاء شرکت کننده و آقایانی که سرافرازی داده‌اند در شرفیابی وعرض تشکر حضوری ویا در عرض پاسخ نامه ها و تلگراف‌ها تاخیری حاصل شده در هر حال معذرت جسته تمنای عفو وبخشش داریم. بقای سلامت و مزید اجلال همگی را از خداوند متعال مسئلت و امیدواریم برای هیچیك از افرادمحترم و موالیان گرام نظیر چنین واقعه مولمه روی ندهد.

از طرف کلیه خانواده های داغدیده

باقر شهیدی

آ ـ ۲۷۹۱

سرکار سرهنگ کمانکر سرپرستی شهربانیهای سمنان و توابع

بانهایت تاثر وتاسف فوت مرحوم مغفور پدرهمسر گرامیتان‌راتسلیت میگوئیم دوام عمر وبقاء عزت بازماندگان را مسئلت داریم.

سمنان. لحسائی و بانو

تیمسار سرتیپ وزیری

افسران ودرجه‌داران و افراد مخابرات ارتش دوم مصیبت‌وارده را صمیمانه تسلیت عرض مینمایند.

تربت‌حیدریه ـ سرتیپ توکل

جناب آقای مهندس ارسلان افخمی

باقلبی آکنده از حسرت درگذشت ناگهانی برادر عزیزتان تیمسار افخمی را به آنجناب تسلیت عرض نموده صبر و شکیبائی سرکار و فامیل جلیل افخمی را از خداوند متعال خواستاریم.

علی اکبر ـ پرویز مخزنی

باکمال تاسف مصیبت وارده‌را بخانواده کلبادی بخصوص به برادران ارجمند و فرزندان برومند آن مرحوم تسلیت عرض می نمایم.

سرگرد محمد بریمانی

باکمال تاسف مصیبت وارده‌را به خانواده محترم باروخیان مخصوصا آقای دکتر عدل‌الله باروخیان تسلیت‌عرض نموده وخودرا شریك غم حضرتعالی و ایشان را از خداوند مسئلت می نمایم.

مهندس مسعود اعتماد

آ ـ ۲۷۷۹

بقیه آگهیهای ترحیم وتسلیت درصفحه ۱۳

بیماریهای آمیزشی ـ مجاری ادرار ـ سستی و ناتوانی مردان
خیابان صفی‌علیشاه. دکتر یحیی صدری

دکتر معانی
امراض مقاربتی ـ مجاری ادرار ـ معالجه قطعی سوزاك تازه و کهنه ـ ورم پروستات و سستی و ناتوانی ـ ضیق مجرا ـ خیابان فردوسی مقابل بانك ملی مرکز.

قابل توجه دندان پزشکان محترم و دانشجویان ودانش آموزان عزیز
نقشه تشریح رنگین دندانها و بیماری دندانی دریك قطعه بزرك انتشار یافت
محل فروش کتابفروشی و چاپخانه علی‌اکبر علمی ـ وسایر کتابفروشیها.

درمان قطعی سوزاك تازه وکهنه وتقویت قوای تناسلی
دکتر عباس جناب‌زاده دارای گواهی نامه ازدانشکده طب فرانسه ـ خیابان منوچهری مقابل کوچه ژاندارك اول کوچه مهر صبح و عصر

دکتر دانشگر
امراض مقاربتی و جلدی وسوزاك تازه و کهنه و رم پروستات ضیق مجرا. سستی و بواسیر امراض زنانه و نازائی خیابان سپه مقابل پستخانه ۳۰۲۴۱۶

چاپ سوم
مکانیك مصور اتومبیل برای همه
تالیف: فیلیس لادیمان. ترجمه و تهیه: محسن رمضانی
شامل: مکانیك رنگی اتومبیل ـ فولکس واگن ـ رانندگی صحیح را بیاموزید سئوال وجواب درباره جزئیات اتومبیل وطرز تعمیرآن ـ علائم راهنمائی ورانندگی ـ شرح تابلوها ـ برخی ازمقررات راهنمائی ورانندگی ـ راهنمای تحصیل گواهینامه‌ها اهمیت عکس‌العمل صحیح ـ جریمه‌ها ـ پارك کردن وخارج کردن اتومبیل مکانیك دیزل ـ چندنکته ضروری برای موفقیت درامتحانات رانندگی ـ راهنمای کارت شهری ـ آدرس اماکن عمومی منتشرشد ـ بها: ۲۵ ریال انتشارات پدیده شاه آباد خیابان ملت (اکباتان) آ ـ ۳۹۵۶

گروه فرهنگی هدف
کلاسهای جدید کنکور فنی، پزشکی، داروسازی و دندانپزشکی
ازساعت ۵ بعدازظهر روز ۱۷ اردیبهشت ماه جاری دایر میشود
نشانی: خیابان پهلوی جنب کلانتری یك تلفن ۶۶۸۲۳ نامنویسی ۵ تا ۹ بعدازظهر

خروشچف موشکهای شوروی را از کوبا خارج کرد

واشنگتن - ۳ مه

امروز درواشنگتن اعلام شدکه بدستورخروشچف شوروی موشکهای عالی ضد هوائی خودرا از کوبا بیرون برده وفیدل کاسترو را بااسلحه‌های درجه دوم باقی گذاشته است واکنون تنها به پشتیبانی همین اسلحه‌های درجه دوم است که فیدل‌کاسترو هواپیماهای اکتشافی امریکا رابر فراز کوبا تهدید میکند. بهمین دلیل هم هست که امریکا بدون‌نگرانی وبدون توجه به اخطار شوروی به‌کوبا اعلام کرده که پروازهای هوائی این‌کشور برفراز خاك کوبا بمنظور اکتشاف ادامه خواهد یافت.

● **معنی خاص**

کاسترو گفته است ما تاآنجا که سلاح‌هایمان اجازه بدهد جلو این پرواز ها را خواهیم گرفت این لحن کاسترو با درنظر گرفتن شایعات امروزی واشنگتن دایر برآنکه کوبا موشکهای ضدهوائی ندارد معنی‌خاصی پیدا میکند.

ممکنست این اظهارات بدان معنی باشد که‌سلاحهای‌زمینی فیدل کاسترو قادر نیست مانند موشکهای‌ضدهوائی که گفته میشد شورویها در ۲۴ نقطه کوبا مستقر کرده‌اند نیرومند وموثر باشد و کاسترو نمیتواند هواپیماهائی راکه درارتفاعی مشابه هواپیمای یو-۲ پرواز میکنند ساقط نماید

اما مسلم است که کوبا و شاید شوروی همه این اخبار را به شدت تکذیب نموده ادعا خواهد کرد که سلاحهای درجه اول در اختیاردارد.

● **کوبا نه شوروی**

کاسترو اخیرا نسبت به مسئله موشکهای شوروی حساسیت نشان میدهد. پریروز وقتی خبرملاقات کوهلر سفیر امریکا در مسکو باخروشچف و میکویان درباره کوبا منتشر شد کاسترو گفت این مذاکرات را باید کوبا انجام‌دهد نه شوروی.

خروشچف رسیدن به هرگونه تفاهمی رابا امریکا برسر مسئله‌کوبا تکذیب کرد وآنهارا جعلیات‌شریرانه نامید واعلام داشت هرگونه نقض حاکمیت کوبا از جمله نقض مرزهای هوائی «عواقب فاجعه آمیز» خواهد داشت.

● **سفینه مهر**

در محافل سیاسی هاوانا گفته میشود که خروشچف حاضر نخواهد شد اختیار کنترل همین سلاحهای باقیمانده را نیز بدست کوبا بدهد. یك دیپلمات غربی درهاوانا امروز اظهار داشت که دادن اختیار سلاح های موشکی به کوبا مانند آنست که خروشچف به فیدل کاستروسفید مهر بدهد تا هرموقع بخواهد برای وی دردسر و ناراحتی تازه‌ای ایجاد کند. مقامات مطلع غربی اظهار می دارندباتوجه باین موضوع کاسترو نیز گرچه جارو جنجال تبلیغات خود را علیه امریکا ادامه خواهد داد ولی نخواهد توانست علیه هواپیما های امریکائی اقدامی بعمل اورد.

(یونایتدپرس- آسوشیتدپرس)

تحولات مهم جهان در ۲۴ ساعت گذشته

وخامت اوضاع عدن

ورود سربازان تازه نفس انگلیسی به عدن، حمله با توپخانه سنگین و موشك به مواضع قبائل، سر بریدن دو افسر انگلیسی وعده. دیگری که در ۲۴ ساعت اخیر در صحنه حوادث عدن پیدا شده این ناحیه را بصورت خطرناکترین مناطق‌جهان در آورده است. با توجه به اهمیتی که از لحاظ ارتباطی عدن برای انگلستان‌دارد،شکی نیست که‌دولت مذکور با تمام قدرت خود تلاش خواهد کرد این موضع مهم را برای خود حفظ کند.

خروج موشك‌ها

اظهارات مقامات واشنگتن مبنی بر خروج موشکهای درجه اول شوروی از کوبا نشانه دیگری است برای اینکه خروشچف سعی‌دارد تا آنجا که ممکنست از سوء ظن امریکا نسبت به کوبا بکاهد ونگرانی آن کشوررا از وجود پایگاهی که موشك تعرضی از آنجا بسوی خاك ایالات متحده قراول رفته بکاهد در محافل سیاسی گفته می شود امریکا با اطمینان باینکه کوبا دیگر موشکهائی که بتواند هواپیما های یو-۲ را سرنگون کند در اختیار ندارد، بدون توجه به تهدیدات آن کشور وشوروی صریحا اعلام کرده است که این پروازها ادامه خواهد یافت.

رهبر حزب کارگرانگلیس اعلام کرد:

انگلیس باید درقبرس محکم بایستد

لندن -۳ مه - خبرگزاری فرانسه هارولد ویلسون رهبر حزب کارگر انگلستان طی نطقی که در یك جلسه حزب کارگر درلندن ایرادنمودنگرانی شدید خودرا نسبت به بحران قبرس ابراز داشت.

هارولد ویلسون گفت اینك آن زمان فرارسیده است که انگلستان روش بسیار محکمی در برابر مسئله قبرس اتخاذ کند. هارولد ویلسون گفت به حیثیت ونفوذ سازمان ملل متحد در قبرس سخت لطمه واردآمده ونیرو های انگلستان و سازمان ملل متحد در موقعیت بسیار خطرناکی هستند. یعنی آنها تماشاچی یك‌جنك خونینی در قبرس می باشند. هارولد ویلسون گفت این‌وضع‌بایستی کنترل شود.

رهبر حزب کارگرانگلستان گفت برای مقابله با این وضع انگلستان باید به سازمان ملل متحد پیشنهاد کند که نیرو های خود را با تانك مجهز کند تا بدین ترتیب محلهای مقاومت را در هم بکوبد و نیرو های غیر دولتی را کاملا خلع سلاح‌نماید.

انسانها

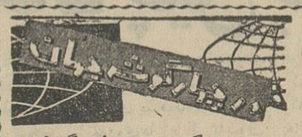
در چهار گوشه جهان

بزرگترین جادوگر!

نیویورك - در یك شوخی‌که درباره خرید گندم مازاد امریکا توسط شوروی در کشور های پشت پرده آهنین جریان دارد چنین گفته‌میشود: «خروشچف بزرگترین جادوگر جهان است. او گندم رادر سیبری میکارد و در امریکادرومیکند» «این‌شوخی که در نیویورك هم شایع شده‌و اصل آن از لهستان آمده بقول یك سناتورامریکائی نشان‌دهنده آن است که دولت لهستان نمی تواند یك منبع تامین غذای کشور خود را (که امریکاباشد) مخفی نگاه دارد.

بیتل‌ها در هونولولو

هونولولو - دو نفر از اعضاء ارکستر «بیتل» ها امروز با هواپیما وارد هونولولو شده و در یکی از هتل های این شهر مسکن گزیدند.

هیئت نظامی کویت بعراق میرود

امان - رادیو کویت گزارش داد که یك‌هیئت نظامی کویتی بریاست ژنرال‌مبارك عبدالجبار الصباح رئیس ستاد ارتش کویت بدعوت دولت هند برای یك دیدار رسمی رهسپار دهلی جدید شد.

بازگشت از لندن

لندن - هیئت کارشناسان هواپیمائی‌شوروی که‌برای‌بازدید ازصنایع‌هواپیماسازی انگلستان وارد لندن شده بود پایتخت انگلیس رابسوی مسکو ترك‌کرد.

ملاقات با هیوم

لندن - سناتور فولبرایت رئیس‌کمیته‌روابط خارجی‌سنای امریکا فردا در سر راه خودبه آتن و آنکارا از واشنگتن وارد لندن خواهد شد.

فولبرایت درمدت‌توقف‌کوتاه خود در این شهر با سردوگلاس هیوم‌نخست- وزیرانگلیس‌ملاقات و گفتگو خواهد کرد.

کشف ۳۵۰ هزار دولار مرفین

توکیو -مقادیر زیادی مرفین بارزش ۳۵۰ هزار دلار توسط پلیس درشهر کوب (ژاپن)کشف گردید و سه نفر در این ماجرا بازداشت شدند. ظاهرا این تن‌عضویك‌شبکه بزرك‌قاچاقچیان مواد مخدره هستند که مواد مخدره رااز هنك‌گنك واردژاپن مینمایند.

ساختمان چهار طبقه فرو ریخت

سئول -دیشب در شهرسئول پایتخت کره‌جنوبی یك‌ساختمان چهار طبقه فرو ریخت وچهارده نفر ازساکنین آن زیر آوارجان سپردند.

سه نفر دیگر در این حادثه زخمی شدند.

اقدامات احتیاطی فوق‌العاده

لندن - دیشب هنگامیکه‌ملك حسین برای‌دیدن خواهرسیزده ساله خود پرنسس «بسمه» به فرودگاه میرفت از طرف‌پلیس اقدامات احتیاطی فوق‌العاده برای حفظ جان وی بعمل‌آمد.

پرنسس «بسمه» برای ادامه تحصیلات خود از امان وارد انگلستان شده است.

برنامه آینده سینماهای

نیاگارا. امپایر. ب.ب

شاهکار مسلم فدریکو فلینی

زندگی شیرین
سینماسکوپ
دوبله بفارسی
LA DOLCE VITA
AN ASTOR RELEASE DIRECTED BY FEDERICO FELLINI

مارچلو ماسترویانی - انیتا اکبرگ

فیلمی که دنیای ما را بهم ریخت!

شیرین‌ترین، خشن‌ترین و تلخ‌ترین فیلم تاریخ سینما!

حراج کفش فردوس

چند مدل کفشهای تابستانی از پنجشنبه هفدهم اردیبهشت ماه بمدت یکهفته حراج میشود

قیمت فقط ۴۸۰ ریال

کفش فردوس - خیابان شاه و خیابان‌فردوسی

۱-۳ آ-۳۹۲۸

چه نوع چرخ دوختنی میخواهید؟

دستی - برقی - مبلی - گلدوزی اتوماتیک - یا صنعتی

نمایشگاه برنینا

Berninat

خیابان شاه شماره ۶۰ تلفن ۴۲۴۳۴

از صبح چهارشنبه در سینماهای

رادیوسیتی - ادئون

فرار از سرنوشت

و ما عروسکهای این بازی سرنوشت هستیم!

نانسی کووان
«سوزی وانگ»
هنرپیشگان
پت بون
مای زاترلینگ
ایوان میچل
کارین مور
"THE MAIN ATTRACTION"
رنگی دوبله فارسی
محصول مترو گلدوین مایر

از فردا صبح در سینماهای

آسیا - حافظ - سهیلا

نبردی سهمگین در سرزمین مملو ازماجرا، سحر وافسون ومعجزه!..
روسانا پودستا
Golden Arrow
تاب هانتر
خدنگ طلائی
محصول مترو گلدوین مایر
تکنی راما . رنگی . دوبله فارسی

اطوی ناسیونال
لازمترین وسیله برای خانمهای باسلیقه و کدبانو
مدلهای جدید ناسیونال تمام اتوماتیک.
مصرف بسیار کم.. استحکام وظرافت از امتیازات اطوهای جدید ناسیونال میباشد
National
نماینده انحصاری در ایران: شرکت تجارتی کوفرد - پاساژ ایران - لاله‌زار - تلفن: ۳۶۵۲۲
مرکز پخش
حاجی اسمعیل نفیسی - دالان امین الملك تلفن ۲۱۵۵۹
حاجی علی اکبر وحدتی - بازار حاجب الدوله ۲۰۵۹۹

افسران انگلیسی را در عدن سر بریدند

عدن - ٣ مه

هواپیماهای جنگنده انگلیسی و افراد مجهز به مسلسل های سنگین امروز به کوههای «ردفان» در مجاورت مرز یمن حمله کردند و توپخانه سنگین انگلیسی نیز مواضع چریکهای قبائل را زیر آتش گرفت. این چریکها خود را «گرگهای سرخ» نام نهاده‌اند و در اطراف آنها چیزی جز صدای توپ و انفجار خمپاره و صدای موشک های هواپیماها شنیده نمیشود.

سرتیپ «هاروگرو» فرمانده نیروهای مشترک انگلیسی و عرب در «ردفان» گفت حداقل ٧٠٠ چریک مسلح و سازمان یافته طی این دو روز به در برابر ما میجنگیدند دیروز ٦٠٠ نفر سرباز انگلیسی به درخواست دولت فدراسیون عربستان جنوبی باین منطقه اعزام شدو یک گزارش دیگر حاکیست که افراد قبائل عدن که در مرز یمن مستقر هستند دو افسر انگلیسی را سر بریده و سرهای آنان را بر سر نیزه وچوب کرده و در طائر پایتخت دوم یمن بمعرض تماشا گذارده‌اند!

● **یک افسر ویک مهندس**

گزارش میرسد دو نفر انگلیسی که سرشان را در طائر برسر نیزه زده‌اند یک افسر ویک مهندس نظامی انگلیسی هستند که درجریان برخورد با قبایل کشته شده بودند دراین تصادم انگلیسها دو نفر هم زخمی داده بود. این عمل در لندن بعنوان وحشیانه ترین عمل در جنگ اعلام شده بین انگلستان و فدراسیون عربستان از یکطرف ویمن وقبایل شورشی از طرف دیگر تلقی شده است.

● **دست نشانده یمن**

ژنرال «کوبون» فرمانده قوای انگلیسی درخاور میانه امروز گفت اگر سر بریدن انگلیسها و نمایش آن در یمن راست باشد اثر عمیقی در نیرو های ما خواهد داشت و نشان میدهد که ما باید با یک سازمان دست نشانده یمن بجنگیم.

وی افزود تاکنون جمعا ١٠٠ نفراز افراد قبایل بقتل رسیده‌اند و هدف عمده واردآوردن ضربه به قلب سپاهیان قبائلی است که عدن را مورد تهدید قرار داده‌اند.

ما امیدواریم آنها را در وضعی قرار دهیم که مقامات محلی شکایت کنند و پایان دادن به جنگ را تقاضا نمایند و خود را تسلیم حکومت نمایند.

ما در اینجا بکمک ٤٠٠٠ نفر افراد ارتش فدراسیون عربستان عمل می کنیم و میخواهیم راه عدن - حله را که مورد تهدید است از خطر نجات دهیم. این راه مسافران جنوبی را به مکه میرساند.

● **اونیفورم‌های یمن**

ازژنرال «کوبون» فرمانده انگلیسی در یک کنفرانس مطبوعاتی درباره سرنوشت این دو نفر سئوال شد او بجای جواب باخانواده های آنها اظهار همدردی نمود. ژنرال مزبور در کنفرانس مطبوعاتی اونیفورم خاکی رنگی را که سربازان فدراسیون از جمله یک چریک درآورده بودند نشان داد و نتیجه گرفت که این گروه شورشی سازمان نظامی مجهزی دارند، و فقط افراد ساده قبایل نیستند. وی مقادیری بمب، نارنجک و سلاحهای دیگر ساخت روسیه را به خبرنگاران نشان داد و گفت تنها مصریها می - توانسته اند از این سلاحها برای قبائل بفرستند.

خبرنگاران میگویند این اونیفورم‌ها شبیه لباس سربازان جمهوری یمن بود ژنرال کوبون گفت در صورت لزوم انگلستان آنقدر به کمک بفدراسیون ادامه خواهد داد تا قبایل شورشی کاملا مطیع شوند.

● **تقاضای تحقیق**

دولت انگلستان به سفارت امریکا در یمن (که حافظ منافع آنست) اطلاع داد که درباره خبر به نیزه زدن سر دو نفر انگلیسی تحقیق کند. انگلستان خود با یمن روابط دیپلماتیک ندارد در ستاد فرماندهی انگلیسی در خاور میانه اعلام شد که انگلیسها عملیات تعرضی خود را برضد قبایل شورشی بشدت هرچه تمامتر ادامه میدهند همچنین اعلام شد که با پرواز های اکتشافی هواپیماهای انگلیسی برفراز اراضی قبایل معلوم شده است که شورشیان مهمات فراوانی در مرز یمن جمع آوری کرده‌اند. که بیشتر آنها را مصریها فراهم آورده‌اند. اکنون مصریها از جمهوری یمن و شورش قبایل در برابر انگلیس پشتیبانی میکنند.

سابقه جنگ

عدن - جنگی که اکنون بین قبایل مورد حمایت یمن و فدراسیون عربستان (مورد حمایت انگلیس) درگرفته دنباله جنگهای مقدس رهبران عرب علیه تسلط ترکها ومقاومت سران جنگجوی قبایل عربی در مقابل تمایل دیرین انگلستان دایر بر ایجاد منطقه آرامی درجنوب عربستان می - باشد.

قسمتی از منطقه‌ای که اکنون فدراسیون عربستان را تشکیل میدهد مدتها تحت فرمانروائی زیدیه بوده است. امام زیدیه که هم رهبری مذهبی وهم حکومت سیاسی داشته است از قرن ٩ تا ١٨ میلادی به تمام این سرزمین ها حکمفرمائی داشته است.

اما وقتی درسال ١٨٣٩ انگلیس ها بندر عدن را اشغال کردند دست زیدیه ازعدن کوتاه شدو انگلیس درآنجا مرکز تجارتی ونظامی مهمی بوجود آورد وطی ٣١ عهدنامه باسلاطین وامیران وشیوخ مناطق اطراف جمعیتی معادل ٦٥٠ هزار نفر را زیر تسلط گرفت وبراساس همین روابط بود که در ١٩٥٩ فدراسیون عربستان جنوبی باشرکت ١٤ شیخ نشین و امیرنشین ازجمله مستعمره عدن بوجود آمد. اکنون یک کوشش فدراسیون در این جهت است که بتدریج رشد یافته بعنوان یک دولت واحد عضو کشور های مشترک المنافع انگلستان شود وبرای جلوگیری ازهمین کاراست که یمن وقبایل مرزی شورشی اخیرا بوجود آورده‌اند.

● **هراس انگیز**

روزنامه های صبح انگلیسی بریدن سر انگلیسیها و زدن آنرا بر سر نیزه باعناوین درشت درج کرده و آنرا «سفاکی» و عمل هراس انگیز نام نهاده‌اند.

دیلی اکسپرس ناصر را مسئول مستقیم این جنایات میداند و در سرمقاله خود مینویسد اوست که افراد قبایل را بشورش تحریک میکند.

این روزنامه دولت یمن را تجمع گروهی راهزن میداند که بدستور ناصر عمل میکنند. روزنامه دیلی میل مینویسد این عملیات وحشیانه نشان میدهد که معنی وجود جمهوری یمن چیست؟ این جنایات بدنبال اقدامات تحریک آمیز عبدالناصر بود که انگلستان از دست او بسازمان ملل شکایت کرده است.

(آسوشیتد پرس - رویتر - یونایتدپرس - خبرگزاری فرانسه)

مرز بسته شد

عدن - شب گذشته در عدن اعلام گردید که مرز یمن و فدراسیون عربستان جنوبی بسته شده ضمنا در پایتخت یمن اعلام گردید که شکاریهای انگلستان در آسمان یمن به پرواز در آمده‌اند دولت یمن طی نامه اعتراض آمیزی که برای رئیس شورای امنیت سازمان ملل ارسال داشت اعلام کرده است که شکاری های انگلستان به فضای هوائی یمن تجاوز کرده‌اند. دولت یمن به سفارت امریکا که حافظ منافع انگلیس در یمن است اعتراض نامه‌ای درباره بسته شدن جاده یمن وعدن نموده و گفته این امر مشکلات زیادی برای دولت یمن ایجاد میکند.

٣١ نفر در چک اسلواکی توقیف شدند

وین - ٣ مه - یونایتدپرس - دولت چک اسلواکی امروز افشا کرد که ٣١ نفر را در جریان تظاهرات اول مه دانشجویان توقیف کرده است. خبرگزاری چکواسلواکی خبر داد که گلاویز شدن دانشجویان با پلیس در دومیدان شهر صورت گرفته است. روزنامه «رودپراوو» نوشته است که افراد توقیف شده برای مجازات تسلیم مقامات قضائی میشوند. پنج نفراز توقیف شدگان دختر هستند که آنها نیز متهم به اخلال در نظم میباشند.

● **رفتار احمقانه**

اعلامیه رسمی چکواسلواکی که دیروز تظاهر کنندگان را «گروهی کوچک از اوباش» نامیده بود امروز اعلام کرد که گروهی از جوانان با رفتار احمقانه‌شان باعث اختلال نظم شده ومیخواسته‌اند به نیروهای انتظامی حمله کنند. افرادی که از چکواسلواکی آمده‌اند میگویند صدها نفر از افراد پلیس باسک و باتون به تظاهر کنندگان حمله کرده آنهارا متفرق کردند.

● **جنبه ضد دولتی**

در سه سال اخیر دانشجویان مرتب در پراگ تظاهرات میکردند اما امسال تظاهرات آنان جنبه ضد دولتی شدیدی بخود گرفت.

خبرگزاری چکواسلواکی این خبررا که دانشگاه پراگ محرک اصلی تظاهرات بوده تکذیب کرد وخاطر نشان نمود در میان ٣١ نفر توقیف شده فقط یک دانشجو وجود داشته است.

چهانتری سال قبل

امام یمن را بقتل رسانده‌اند

لندن - بطوری که شایع است اتباع ناراضی امام یمن از فرصت فعلی که بواسطه حمله ابن سعود بنواحی یمن بدست آمده استفاده نموده و امام را بقتل رسانیده اند.

بنا باخبار واصله از منابع عربی در نتیجه شکست کاملی که نصیب قوای امام یمن شده انقلابی در مملکت او روی داده و ظاهرا امام از طرف خود به قتل رسیده و قصر او را در صنعا انقلابیون اشغال کرده‌اند.

نقل از اطلاعات ١٤ اردیبهشت ١٣١٣

شوروی میخواهد در خاک چین جمهوری ترکستان تشکیل دهد

● **درمرز های شوروی و چین سربازان دو طرف روبروی هم ایستاده‌اندو احتمال برخورد آشکار بین آنها بعید نیست**

لندن - ٣ مه - یونایتدپرس - روزنامه ساندی تایمز مینویسد ظاهرا شوروی هادر صدند جمهوری ترکستان شرقی را دوباره تشکیل دهند. خاك این جمهوری در داخل مرزهای فعلی چین قرار دارد.

نویسنده مقاله بادرنظر گرفتن گزارشهای اخیر مطبوعات شوروی و چینی مینویسد شوروی ها چندماه است به تمجید از قیام مسلمانان سین کیانگ در ١٩٤٤ پرداخته‌اند و همچنین معاون ستادچینی در سین کیانگ بنام ژنرال «زولونگ» به شوروی پناهنده شده است این شخص راشوروی‌ها ژنرال تایوف میخامند واویکی از بنیاد گزاران جمهوری ترکستان شرقی در سال ١٩٤٤ بوده است.

خبرگزاری چین هفته گذشته از قول مردی بنام سیف‌الدین که رئیس کنگره خلق سین کیانگ است خبرداد که شوروی‌ها درسین کیانگ به فعالیت های خرابکارانه دست زده‌اند

جنگ تبلیغاتی بین چین و شوروی ظاهرا آرامشی یافته است اما اختیار شروع مجدد آن کاملا در دست چینی هاست. مسافران و پناهندگان چینی میگویند اکنون در مرزهای شوروی و چین سربازان دوطرف روبروی هم ایستاده‌اند واحتمال برخورد آشکار بین آنها بعید نیست.

گفته میشود که در مرز سین کیانگ چینی‌ها کمربندی بعرض ٣٣ کیلو متر را تخلیه کرده و تحت کنترل نظامی قرار داده‌اند.

ازطرف دیگر شوروی‌ها نیز مراقبت میکنند که هیچکس از سین کیانگ وارد مناطق آنها نشود ولی اعمال آنها خشم مردم راعلیه مقامات محلی چین کمونیست تحریک میکنند.

● **جیره بندی**

خشم مردم بجت جیره‌بندی شدید مواد غذائی در ایالت سین کیانگ است اکنون یک اختلاف عمده چین وشوروی برمنطقه کولجا درسین کیانگ میباشد. ارتش تزاری در ١٨٧٠ این منطقه را تسخیر کرده امابعد بامیانجیگری انگلیس منطقه مزبور به چین بازپس داده شد. در این منطقه عده زیادی روسی و در حدود ٢٠٠ هزار نفر چینی زندگی میکنند.

● **کنفرانس جهانی**

خبرگزاری چین جدید اعلام کرد کمیته مرزی حزب کمونیست ویتنام شمالی نامه‌ای برای تمام احزاب کمونیست جهان ارسال داشته که در آن پشتیبانی خود را از تشکیل کنفرانس باشرکت تمام احزاب کمونیست جهان اعلام کرده است. خبرگزاری چین جدید افزود: کمیته مرکزی حزب کمونیست ویتنام شمالی دراین نامه پیشنهاد کرده است یارهبران دو کشور چین و شوروی با یک دیگر ملاقات ومذاکره کنند و یا کنفرانس جهانی و احزاب کمونیست فور ا تشکیل شود

در نامه گفته شده است اختلافات کنونی همبستگی ووحدت اردوگاه سوسیالیستی را درجهان سخت متزلزل کرده و اگر این اختلافات ادامه یابد جنبش جهانی کمونیسم دچار تجزیه میشود.

عراق جمهوری دموکراتیک سوسیالیستی اعلام شد

دمشق - آسوشیتدپرس - ٣ مه - شب گذشته متن قانون اساسی موقتی عراق انتشار یافت - درقانون اساسی موقتی عراق این کشور بعنوان یک «دولت دمکراتیک سوسیالیستی» اعلام شده وقول داده شده است که در راه وحدت اعراب کوشش شود.

اعلام قانون اساسی مزبور توسط عبدالسلام عارف وژنرال طاهر یحیی از رادیو بغداد بعمل آمد، حکومت جمهوری، مذهب اسلام، زبان رسمی عربی و بغداد پایتخت جمهوری اعلام شد.

طبق این قانون برقدرت اجرائی عارف افزوده شده تعیین سیاست ونظارت عالیه برهمه امورسیاسی و نظامی به عهده اوواگذارشده است.

درانجام وظایف رئیس جمهوری، شورای انقلابی، کابینه و شورای عالی دفاعی باو کمك خواهند کرد.

قانون اساسی موقتی وبرای یک دوره انتقالی سه ساله معتبر خواهد بود و سپس کار قانونگذاری بعهده مجمع ملی خواهد بود که باراى مخفی انتخاب میشود. تا آن زمان شورای وزیران کار قانونگذاری راانجام خواهد داد.

پرزیدنت عارف امشب گفت درمدت اقامتش درهندو پاکستان در مارس گذشته کوشیده است روابط بین آن دو کشور را بهبود دهدو آزادی شیخ عبدالله (شیرکشمیر) نتیجه همین کوششها بوده است این سخنان را عارف بعداز اعلام قانون اساسی جدید گفت:

سفر عامر

خبرگزاری نیمه رسمی خاورمیانه اعلام کرد که مارشال عبدالحکیم عامر معاون اول رئیس جمهوری متحده عرب امروز (دوشنبه) وارد بغداد خواهد شد. عامر مدت چهارروز بطور رسمی در عراق بسرخواهد برد.

اختلاف در میان ژنرالهای فرانسه

پاریس - ٣ مه - یونایتدپرس - ژنرال دوگل امروز کمیته دفاع ملی فرانسه را تشکیل میدهد تا اختلاف نظر میان ژنرالهای فرانسوی را درباره نقش نیروی اتمی مستقل فرانسه مورد بحث قرارد هد. این جلسه روز جمعه پس از یک هفته که از خارج شدن دوگل از بیمارستان می گذرد تشکیل خواهد شد.

گزارش میرسد که بین ژنرالهای فرانسوی اختلاف نظر های فراوان در باره اینکه چه میزانی باید برای نیروی اتمی مستقل فرانسه خرج شود ونقش آن چیست وجود دارد.

عده‌ای هوادار آنند که همه کوشش ها برای ایجاد این نیرو مصرف گردد وعده‌ای دیگر عقیده دارند که کوشش بیشتر باید در راه تقویت تسلیحات معمولی وبخصوص لشکرهای زرهی بعمل آید.

یکی از روزنامه های انگلیسی خبر داده که رئیس ستاد فرانسه بر اثر اختلاف نظر با دوگل از کار برکنار شده است و لی وزارت دفاع فرانسه این خبر را تکذیب کرد.

روزنامه لوموند می نویسد با وجود این تکذیب احتمال تغییرات اساسی در مقامات فرماندهی عالی فرانسه زیاد شد.

است فرانسه قصد دارد سالی ٥ میلیارد دلار تا سال ١٩٧٠ برای تسلیحات اتمی خرج کند و عده‌ای از ژنرالها عقیده دارند این مخارج تمام وجوه دفاعی موجود در اختیار دولت فرانسه راخواهد بلعید روز جمعه بالاخره نتیجه اختلاف نظر ژنرالها معلوم خواهد شد.

تظاهرات وزدوخورد با پلیس در بلغارستان

بلگراد - ٣ مه - آسوشیتدپرس - صدها نفر از ارتودوکسهای بلغارستان باپلیس وجوانان کمونیست در صوفیه پایتخت بلغارستان گلاویز شدند وبزدوخورد پرداختند. این زدوخورد روز عید پاك ارتودوکس‌ها در نزدیکی کلیسای الکساندر - نوسکی درگرفت.

مومنان ارتودوکس که برای برگزاری نماز جماعت عید پاك اجتماع کرده بودند ناگهان دیدند که جوانان کمونیست جلوی آنهارا گرفته وشعارهای ضد مذهبی میدهند پلیس برای جلوگیری از برخورد درهای کلیسا را بست وبدنبال همین کار بود که زدوخورد آغاز شد. نماز جماعت عید پاك که قرار بود تحت نظر اسقف «سیریل» انجام شود برگزار نشد واعلام گردید که او مریض است ویکی از کمیتشان طرفدار دولت مراسم نماز را انجام داد.

مجازات اعدام

رهبران شورش سوریه مورد تجدیدنظر قرار میگیرند

دمشق - ٣ مه - خبرگزاری فرانسه - رادیو دمشق اعلام کرد ژنرال امین الحافظ رئیس شورای ملی فرماندهی انقلاب سوریه تصمیم گرفته در محکومیت اعدامیان حوادث اخیر تجدید نظر کند. رادیو دمشق افزود تمام کسانی که مسئول شورشهای اخیر شهر حمص بوده و به اعدام محکوم شده‌اند در کیفر آنها تجدید نظر میشود.

رادیو دمشق افزود هیاتی از شهرهای حما وحمص نزد ژنرال امین الحافظ رفته واز وی تقاضا کردند در محکومیت رهبران شورش اخیر تجدید نظر کند، ورئیس شورای ملی فرماندهی انقلاب نیز درخواست آنها را مورد قبول قرار داده است. رادیو دمشق طی یک برنامه دیگر اعلام داشت عده از افسران عراق که احساسات ناسیونالیستی خود رادر عراق درخطر میدیدند به سوریه گریخته‌اند.

آگهی قبول دانشجو

سازمان تربیت معلم و تحقیقات تربیتی (دانشسرای عالی) برای دوره لیسانس تعلیماتی درسال تحصیلی ٤٣ - ٤٤ براساس احتیاجات وزارت فرهنگ دانشجو میپذیرد. دانشجویان از میان قبولشدگان مسابقه ورودی دانشگاه در صورت داشتن شایستگی واستعداد معلمی، در رشته‌های مورد نیاز پذیرفته خواهند شد.

داوطلبان تحصیل در دانشسرای عالی باید از هم اکنون تقاضای خود را باذکر مختصری از سوابق تحصیلی و وضع خانوادگی بوسیله پست بدفتر سازمان تربیت معلم و تحقیقات تربیتی (دانشسرای عالی) ارسال دارند. الف ٠١ ٨

قائم‌مقام وزیر فرهنگ در سازمان تربیت معلم و تحقیقات تربیتی

١ - ٣ آ - ٢٩٤٠ دکتر عبداله شیبانی

درکانون بازنشستگان کشوری

جلسه هفتگی عصر چهارشنبه ١٦ اردیبهشت ازساعت ٥½ تشکیل وساعت ٦½ آقای حسین گویا عضو هیئت مدیره کانون سخنرانی انتقادی زیر عنوان (الفضل للمتقدم) راجع به کتاب **کمدی الهی (دانته)** ایراد مینمایند بعد دو حلقه فیلم نشان داده میشود. ورود علاقه‌مندان آزاد است. دبیر کل کانون - وزیری الهی

آگهی حراج

اداره فروش کالاهای متروکه و ضبطی کل گمرك واقع دراول جاده آرامگاه جنب اداره گمرك تهران کالاهای مشروحه زیر را در روزهای مندرج درپائین از ساعت ٩ صبح ازطریق حراج همگانی بمعرض فروش میگذارد. طالبین میتوانند بامراجعه قبلی باداره مذکور ورویت کامل کالاهای مورد حراج در جلسه حراج شرکت نمایند.

١ - شنبه ١٩ ر ٢ ر ٤٣ - ٢١ صندوق قماش الیاف مصنوعی خالص ٧ نگله قماش ابریشم طبیعی و نوار اسفنجی - ١٠ صندوق تور لبه‌نخی - ١٤ صندوق قماش تکه‌تکه - ٥ صندوق قماش پشم طبیعی خالص - ٧ کارتن کیف پلاستیکی جای یخ - ٣٢٠ کارتن پودربستنی - ٢٨ قفسه عصاره مرکبات - ١٢ بشکه پیه صنعتی - ١٤ صندوق تکمه نیمه آماده پلاستیکی - بیست فقره اظهارنامه های مختلف از قبیل آهن تسمه - نخ - لاستیک - کاتالك ورگلام برقی - سرپیچ چراغ نفتی - مواد شیمیائی - ابزارآلات.

٢ - دوشنبه ٢١ ر ٢ ر ٤٣ - ٨٥٧ کارتن آب معدنی - سه صندوق کاغذ مخصوص ماشین حساب - ٢ صندوق چراغ ودینام دوچرخه ٨ صندوق سیم تلفن - ١٨ صندوق لوازم یدکی تراکتور - یک صندوق تسمه پروانه ولوازم یدکی اتومبیل - ٢ صندوق بوق اتومبیل ٥٦ صندوق لولای درب - ٣٤ نگله پیچ ومهره وچراغ اتومبیل - یک قفسه مانکن مقوائی - بیست فقره اظهارنامه‌های مختلف از قبیل چرم - رگلام و کاتالك - لوازم اتومبیل - صفحه گرامافون ٤٥ دور - کاغذ بهداشت - جای قلم خودنویس - مهره و واشر - رنك - سیمان سفید - تورسیمی - مواد شیمیائی.

٣ - چهارشنبه ٢٣ ر ٢ ر ٤٣ - ٥٤ صندوق سیم پلاستیکی - ١٩ انگله پودر پلاستیك - ١٠ صندوق مشمع - ٥ کارتن لامپ ٢٤ ولت میخی - ٢١ صندوق دوچرخه وسه‌چرخه بچه‌گانه - ٣٠٤ عدد لوله چدنی - ٣٣ قفسه لیوان وزیر سیگاری - ٢٠ بشکه رنك گوگردی - ٥ بسته سیم بکسل سفید - بیست فقره اظهار نامه‌های مختلف از قبیل سربطری پپسی کولا - قاب فلزی - لوازم یدکی موتور - رگلام و کاتالك - رنك - عصاره کانادادرای - مقوای بریده شده - شیشه خالی - حلبی - مواد شیمیائی - پاکت خالی - پلاستیك ورق. الف ٧٩٤

١ - ٢ آ - ٣٩٤ مدیر کل گمرك

از امشب در سینماهای
آریا - فری - تاج

اطلاعات بانوان راهنمای خانواده

دوشنبه‌ها مجله محبوب خود را فراموش نکنید

از : هفتگی اکسپرس (چاپ پاریس)

خروج نیروهای شوروی از کوبا امریکا را نگران کرده است

وزارت امور خارجه امریکا که زمانی عقب نشینی نیروهای شوروی را از کوبا یک نوع پیروزی سیاسی برای دیپلماسی امریکا بشمار می آورد اکنون از اینکه آخرین دسته نیروهای شوروی از این کشور خارج میشوند اظهار تاسف میکند .

در حالی که آخرین گروه سه هزار نفری روس ها خود را برای خارج شدن از کوبا آماده میکنند پرزیدنت جانسون و مشاورین او ظاهرا دچار نگرانی و اضطراب شده اند زیرا با رفتن روسها اداره امور هشتاد پایگاه انتظامی و در حدود پانصد موشک ضد هواپیما بدست کوبائیها می افتد و معلوم نیست آنها در آینده از این سلاحها چگونه استفاده خواهند کرد.

در مدت هیجده ماه گذشته «هواپیما های جاسوس» امریکا بدون برخورد بهیچگونه اشکالی ماموریت اکتشافی خود را برفراز کوبا به آسانی انجام میدادند . ظاهرا روسها بطور ضمنی با این امر موافقت کرده بودند .

طبق اظهار منابع کوبا هواپیماهای

مسئول است .

هنگامی که هفته گذشته کاسترو اعلام داشت که کوبا نمی تواند مدت زیادی تجاوز هواپیماهای امریکائی را به قلمرو فضائی خود تحمل کند لرزش محسوسی واشنگتن را فرا گرفت و علت اینکه امریکائی ها نگرانی و هیجان فوق العاده ای نشان ندادند این بود که امیدوار بودند روسها مانع از آن خواهند شد که کوبائیها از موشک های زمین بهوا علیه هواپیما های امریکائی استفاده کنند .

امریکائی ها هنوز هم اطمینان دارند که خروشچف نخواهد گذاشت کاسترو هواپیما های امریکائی را برفراز کوبا سرنگون سازد تا باین ترتیب بهبودی که در روابط امریکا و شوروی بوجود آمده است به ثمر برسد امریکا در عین حال بهیچوجه نمی خواهد پرواز هواپیما های اکتشافی خود را برفراز کوبا متوقف سازد .

پرزیدنت جانسون در نطق اخیر خود این موضوع را تائید کرد در حال کوبا در پیش می گرفت . زیرا بعقیده امریکائی ها کاسترو که خود را «آزادی بخش» امریکای لاتین میداند یک دیکتاتور تشنه قدرت و پرستیژ است که میخواهد با ایجاد ماجرا های سیاسی حس جاه طلبی خود را اقناع کند باین جهت دولت امریکا حاضر نیست در روش خود نسبت بوی تجدید نظر کند ودر عین حال نمی خواهد برای سرنگون ساختن رژیم کاسترو بزور و نیروی نظامی متوسل شود .

در حال حاضر اسلحه اقتصادی تنها سلاحی است که امریکا برضد دولت کوبا بکار میبرد با اینکه میداند در اوضاع و شرایط کنونی با اسلحه اقتصادی نخواهد توانست رژیم کاسترو را از پای در آورد .

هدف اصلی امریکائی ها در حال حاضر این است که حتی الامکان وسائلی را که کاسترو برای ایجاد بی نظمی در امریکای لاتین در اختیار دارد محدود کنند و سایر کشورهای نیمکره غربی نشان بدهند که کمونیسم در این منطقه کاری از پیش نخواهد برد .

بعقیده دولت امریکا تحریم اقتصادی کوبا در چند مورد نتایج مطلوبی بدست آورده بطوریکه سطح زندگی در کوبا ۳۰ درصد پائین رفته و از میزان تولیدات کشاورزی و صنعتی بطور قابل توجهی کاسته شده است .

میزان تولید شکر در کوبا سال گذشته به سه میلیون و هشتصد هزار تن تخمین زده شده است که در بیست سال گذشته کمترین میزان تولید بوده است .

باوجود این کارمندان مسئول وزارت خارجه امریکا میدانند که وخامت اوضاع اقتصادی کوبا هرقدر هم شدید باشد در جریان اوضاع سیاسی تاثیری نخواهد داشت . بعبارت دیگر آنها میدانند مسئله ای که در برابر شان قراردارد مسئله «امریکای لاتین» است وزارت خارجه امریکا باین نکته اعتراف دارد که امریکای لاتین برای مدت طولانی در برابر کمونیسم غیر قابل نفوذ باقی نخواهد ماند مگر آنکه در وضع سیاسی ، اقتصادی و اجتماعی این منطقه بهبود محسوسی بوجود آید.

دوگل بهبود یافت

بیماری ژنرال دوگل جهان را سخت نگران کرده بود. اما رئیس جمهوری فرانسه پس از چند روز از بیمارستان مرخص گردید . این عکس هنگام خروج ژنرال دوگل از بیمارستان برداشته شده .

امریکائی در این مدت بیش از شش صد بار برفراز آن کشور پرواز کرده اند بدون آنکه حتی یکی از این هواپیما ها در معرض شلیک آتشبار های ضد هوائی قرار گیرد .

آیا پس از آنکه کوبائیها کنترل این پایگاهها را بدست گرفتند وضع بهمین منوال باقی خواهد ماند .

زمامداران امریکا در این موضوع شک و تردید دارند زیرا فیدل کاسترو بنظر آنها یک فرد عوام فریب و غیر-

حاضر بعلت نزدیکی انتخابات ریاست جمهوری امریکا جانسون نمی تواند به کوچک ترین اقدامی که نشانه ضعف دولت وی باشد دست بزند و اگر کوبا آتش توپخانه ضدهوائی خود را بروی هواپیما های امریکا بگشاید ایالات متحده بیدرنگ به بمباران پایگاههای آن کشور اقدام خواهد کرد .

ولی اگر هم انتخابات ریاست جمهوری امریکا نزدیک نبود تصور نمی رفت که جانسون سیاست ملایمی در برابر

از صبح ۵ شنبه در مولن روژها

تماشای این فیلم برای اشخاص کمتر از ۱۶ سال ممنوع است

گلهای پژمرده نمیشوند

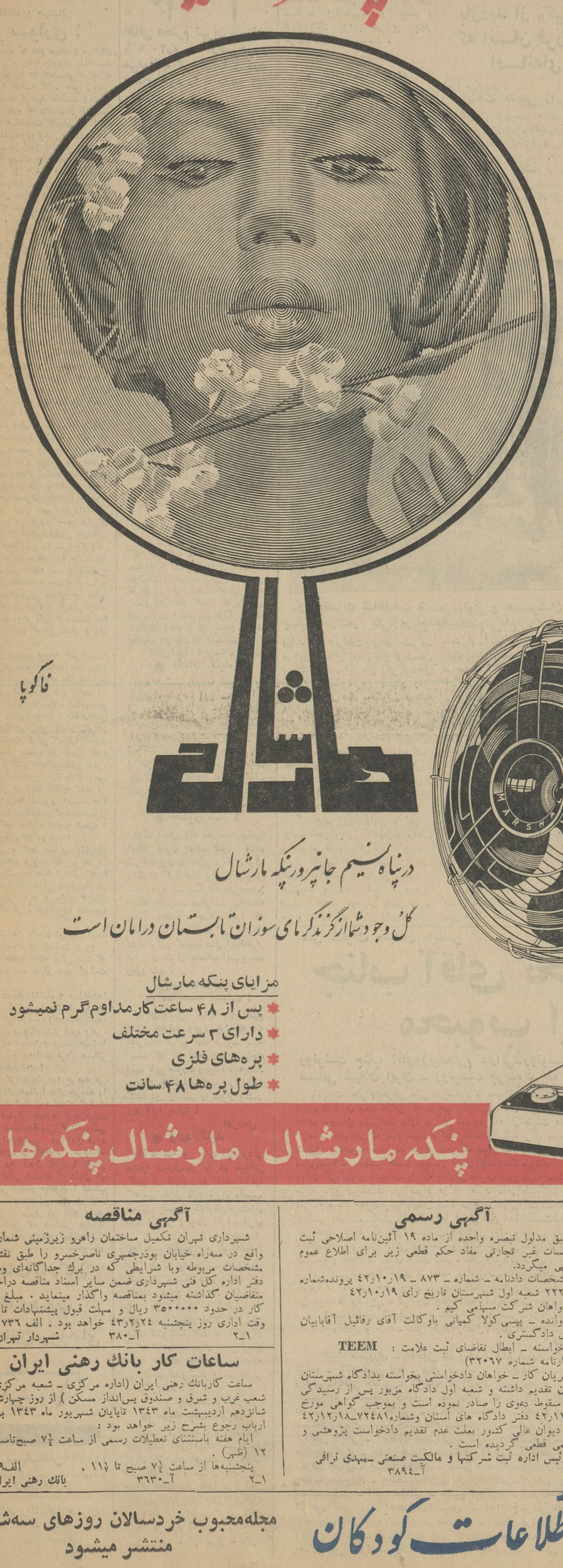

فاکوپا

مارشال

در پناه نسیم جانپرور پنکه مارشال

گل وجود شما از گزند گرمای سوزان تابستان در امان است

مزایای پنکه مارشال
* پس از ۴۸ ساعت کار مداوم گرم نمیشود
* دارای ۳ سرعت مختلف
* پره های فلزی
* طول پره ها ۴۸ سانت

پنکه مارشال مارشال پنکه ها

آگهی خلاصه رای غیابی

بدینوسیله بستوان یکم پزشک هوشنگ مفخم پایان که فعلا متواری و مجهول المکان میباشد ابلاغ می گردد که باتهام فرار از خدمت غیابا بمدت ۲ سال حبس با کار و اخراج از خدمت محکوم گردیده اید این آگهی جهت اطلاع در اجرای ماده ۲۶۲ قانون دادرسی و کیفر ارتش فقط یکنوبت در یکی از روزنامه های کثیرالانتشار مرکز و روزنامه رسمی کشور درج میگردد.
رئیس دادگاه عادی شماره ۲ اداره دادرسی ارتش
آ_۳۸۲۶

آگهی رسمی

طبق مدلول تبصره واحده از ماده ۱۹ آئین نامه اصلاحی ثبت موسسات غیر تجارتی مفاد حکم قطعی زیر برای اطلاع عموم آگهی میگردد.

مشخصات دادنامه - شماره - ۸۷۳ - ۱۹ر۱۰ر۴۲ پرونده شماره ۲۲۲ر۴۲ شعبه اول شهرستان تاریخ رای ۱۹ر۱۰ر۴۲

خواهان شرکت سهامی کیم .

خوانده - پپسی کولا کمپانی باوکالت آقای رفائیل آقابابیان وکیل دادگستری .

خواسته - ابطال تقاضای ثبت علامت : TEEM (اظهارنامه شماره ۳۲۰۶۷)

جریان کار - خواهان دادخواستی بخواسته بدادگاه شهرستان تهران تقدیم داشته و شعبه اول دادگاه مزبور پس از رسیدگی قرار سقوط دعوی را صادر نموده است و بموجب گواهی مورخ ۲۸ر۱۱ر۴۲ دفتر دادگاه های استان وشماره ۷۲۴۸۱_۱۸ر۱۲ر۴۲ دفتر دیوان عالی کشور بعلت عدم تقدیم دادخواست پژوهشی و فرجامی قطعی گردیده است .

رئیس اداره ثبت شرکتها و مالکیت صنعتی - مهدی نراقی
آ_۳۸۹۴

آگهی مناقصه

شهرداری تهران تکمیل ساختمان زاهرو زیرزمینی شماره ۳ واقع در سه راه خیابان بوذرجمهری ناصرخسرو را طبق نقشه و مشخصات مربوطه وبا شرایطی که در برگ جداگانه ای وسیله دفتر اداره کل فنی شهرداری ضمن سایر اسناد مناقصه دراختیار متقاضیان گذاشته میشود بمناقصه واگذار مینماید . مبلغ کل کار در حدود ۳۵۰۰۰۰۰ ریال و مهلت قبول پیشنهادات تا آخر وقت اداری روز پنجشنبه ۲۴ر۲ر۴۳ خواهد بود . الف ۷۳۶
۱_۲ آ_۳۸۰ شهردار تهران

ساعات کار بانک رهنی ایران

ساعت کار بانک رهنی ایران (اداره مرکزی - شعبه مرکزی - شعب غرب و شرق و صندوق پس انداز مسکن) از روز چهارشنبه شانزدهم اردیبهشت ماه ۱۳۴۳ تا پایان شهریور ماه ۱۳۴۳ برای ارباب رجوع بشرح زیر خواهد بود :

ایام هفته باستثنای تعطیلات رسمی از ساعت ۷½ صبح تا ساعت ۱۲ (ظهر) .

پنجشنبه ها از ساعت ۷½ صبح تا ۱۱½ .

الف ۷۲۹
۱_۲ آ_۳۶۳۰ بانک رهنی ایران

تلمبه اطریشی فوگل
شناور و کمر چاهی
پارتی جدید رسید
تهروپ - میدان فردوسی

انتقاد

از: صفاءالدین جهانبانی

خر سواری !

معروفست که آدم صاف و ساده‌ای بایکپا کفش و یکپا چاروق بلند شد وایل‌و طایفه را جا گذاشت که بیاید و«شهر» را تماشا کند. بهر زحمتی بود از پشت کوهها گذشت وبشهر رسید. همینطور که داشت از خیابانها وکوچه ها میگذشت گذرش به بازار جلوی یك‌مغازه‌چلوکبابی افتاد. صاحب مغازه برسم آن زمان یك نفر را جلوی در واداشته بودکه به‌رهگذر ها«بفرما» بزند .وقتی از جلوی مغازه ردمیشد دیدکه آدم‌مهمان نوازی «بفرما»میگوید واورا بداخل مغازه دعوت میکند .از خدا خواسته سرش را انداخت پائین ووارد شد . یك گوشه نشست‌وفورا پیشخدمت بخدمتش آمد که چه میل دارید؟ چلوکباب یا چلوخورش؟ مردك با اشتهای تمام گفت :

ـ هردوتاش!و مختصر، پیشخدمت مرتب تعارف کرد و مسافر پشت کوه هم پشت سرهم دستور داد. بااشتهای صافی که داشت تا میتوانست‌شالتاق کرد. چلو خورد ، کباب خورد،خورش خورد و خلاصه دلی از عزا در آورد و بعد دستی بسبیلهایش کشیده بجان بانی خیر دعائی کرد وراه افتاد که از مغازه خارج بشود . دم در جلویش را گرفتند که عموجان ، خوردی، نوش جان! بیزحمت پولش‌را هم‌مرحمت کن . مسافر پشت کوه یکه‌ای خورد وبسادگی گفت :

ـ صحبت پول را نکنیدکه یکشاهی در بساط نیست ! خلاصه ، کار بالا کشیدو پای عسس وداروغه بمیان‌آمد مردك را گرفتند و بردند پیش‌قاضی. قاضی هم‌دستورداد شکمچران بی‌اعتبار را وارونه سوار خر بکنند . یکدانه کلاه بوقی هم بسرش بگذارند وهمراه باسازو دهل دور شهر بگردانندش. همینکار را هم کردند و در حالی‌که پشت کوهی از تعجب‌دهانش بازمانده بود اجرای مجازاتش را شروع‌کردند. یك مشت مردم بیکار تا چشمشان به‌همچه بساطی افتاد سوت زنان و هلهله کشان بقافله پیوستند و سازو دهل جلو، شکمچران سوار خر بعقب ومردم هم بدنبال شروع بگردش‌کردند از قضا وسط راه یکی ازهمشهریها چشمش به پشت کوهی افتاد و داد زد:

ـ اوهوی همشهری،چه خبر است؟ چکار کردی؟مردم‌چرادنبالت افتاده‌اند؟ پشت کوهی هم درحالیکه مظفرانه‌می‌خندید بمردم اشاره کرد و گفت :

ـ سازو دهلم بجاست ، شکمم‌سیر استو خرم راهم سوارم . بگذاراینها آنقدر بیایندکه‌خودشان خسته‌بشوند!

گرچه حکایت خیلی بدرازا کشید اما چون اصل مطلب در همین قصه است گفتن و کش دادنش لازم بود . حالاچطورشدکه‌یادا ین حکایت‌افتادیم. دیشب ، یکی از رفقا بگلایه گفت :

ـ آخر این‌چه شهری است، چرا فکری بحال ما نمیکنند . گوشت‌سیری یك تومان کجا سابقه داشته است ؟ ورفیق دیگرمان جواب داد :

ـ داداش ، کجا سیری یکتومان میفروشند ؟ماهم برویم بخریم !امروز که قصاب باشی با همه ارادتی که‌بما دارد گوشت‌را ازکیلوئی جهارده‌تومان یکشاهی کمتر نداد و رفیق اولمان درحالیکه یك خرده خجالتزده شده‌بود گفت:

ـ راستش من پنج شش روز است جرات نکرده‌ام طرف گوشت بروم . این‌که گفتم مظنه هفته پیش بود که توانسته بودم سه چهار سیر گوشت بخرم!

اینها را درنظر داشتم و روزنامه‌را هم دیدم‌که نوشته است شهرداری قصابهای گرانفروش‌را در زعفرانیه، هدایتو پهلوی ولاله‌زارو غیره وغیره «جریمه» کرده است! و درست‌همینجا بود که موضوع مجازات مردك مسافر پشت کوه بیادم آمد !

قصابهای گرانفروش را جریمه می کنند. از فردا، همانها پول جریمه را هم روی قیمت گوشت میکشند.گوشت اگر امروز کیلوئی جهارده تومان‌است هیچ معلوم نیست‌چقدرش گرانفروشی است و گرانفروشی در این مورد چه معنائی دارد و بالاخره ، مردمیکه دلشان بجریمه شدن قصابها خوش است پیاده هائی هستند که دنبال خر شکمچران بی اعتبار میدوند ! قصاب باشی هم سازو دهلش براه است . شکمش سیر و سوار خر مراد بریش همه پیاده هائی که دنبالش میدوند میخندد و انصافا، حق‌دارد بخندد !

اطلاعات کودکان

مجله محبوب خردسالان روزهای سه‌شنبه منتشر می‌شود

آموزشگاههای رانندگی

رانندگی شهاب تلفن ۶۱۱۲۲۱

تعلیم رانندگی بامتد جدید مبدا از مدرن و مجهز شهاب ۴۸۰۴۳

آموزشگاه رانندگی مهران

تااخذ گواهینامه ۲۵۰ تومان تضمین میکند شاهرضا پیچ شمیران

۱ـ۲۶ آ ـ ۳۵۱

گفتگوی تلفنی

با تلفن ۳۰۰۱۰

اهالی محترم تهران ازساعت ۶ تا ۷٫۳۰ بعد ازظهرهرروز می‌توانند گرفتاریها و درد دلهای خود را با ما در میان بگذارند .

● بفکر اینها هم‌باشید!

اتوبوسهای خط سمنگان نارمك سابقا در میدان فوزیه توقف می کرد تا مسافرین پیاده شوندخیلی هم خوب بود زیرا بخصوص صبح ها که حتی یك دقیقه وقت هم‌برای کارمندان ارزش داردمردم‌بکارشان میرسیدند ولی تازگیها بااقدامی که اداره راهنمائی کرده محل‌توقف اتوبوسهای سمنگان را از میدان فوزیه به‌سر خیابان دکتر اقبال‌که فاصله زیادی دارد تغییر مکان‌داده لطفا ازقول من بنویسید قدری‌هم بفکر کارمندان دولت باشند چرا این کار ها را میکنند ؟ اینهاکه اتومبیل سواری در اختیار ندارند نباید از هر طرف دمارشان را در آورد .

حمیدی

● حق دارند !

از میدان‌غار تا فرح آباد ،خانه ها پلاك ندارند ساکنین این محل انتظار دارند مسئولین امر ترتیبی دهند تا خانه‌های این حدود هم مثل سایر جاهای تهران شماره گذاری و پلاك کوبی‌شود چون همانقدر که شمال شهریها حق بگردن مسئول مربوطه دارند جنوب شهریها هم دارند و نباید حتی در این کار هم برایشان تبعیض قائل شد .

احمدتیموری

● شما میدانید ؟

بالاخره وزارت فرهنك اعلام‌نکرد که امتحانات مدارس کی شروع میشود تا دانش آموزان تکلیف خودشان را بدانند یکروز شنیدیم تاریخ شروع امتحانات ، اول‌خرداد است روز بعد گفتند نه پانزدهم اردیبهشت است روز دیگر حرف دیگری زدند و در نتیجه ما هم تکلیف خودمان را نمیدانیم .

دانش‌آموز دبیرستان البرز

● اقدام کنید

بنده هرشب روزنامه شما را می خوانم مخصوصا این ستون را ، از درددلهای مردم خوب آگاهم منهم درددلی دارم که تقاضامیکنم آنرا چاپ کنید شکایت من از شرکت تلفن است که درسال ۳۹ از من طبق فیش شماره ۴۵۶۰۹ پول گرفته و تابحال اقدام به‌نصب تلفن نکرده‌است .

علی پوردهقان

● چطور شد ؟

دولت دستور داد بکارمندان‌مبلغی اضافه حقوق بدهند هنوز نداده شرکت برق روشنائی مرکزی برق راگران کرد قبلا برق راکیلواتی سه ریالو نیم میگرفت ولی‌بمحض اینکه باخبرشد میخواهند بمااضافه حقوق بدهند ، حساب نکرد که داده‌اند یانه‌فورا کیلوواتی یکریال روی برقش کشید! مثل اینکه‌قرار بود برق تهران بحساب اینهابرسد چطور شد ؟

پرونده ۱۵۱۳ رضا . ج

● شایسته نیست !

خیابان پاستور کوچه جاویدزمین بدون حصاری وجود دارد که‌زباله دانی‌شده دراین نقطه شهرشایسته نیست که یك قطعه زمین نساخته آنهم باین صورت وجود داشته باشد خوبست یا صاحب زمین را وادار کنند دور زمینش را دیوار بکشد ویا آنرا بسازد !

اهل‌محل

● وارد کنید

حالاکه همه چیز دارد واردکردنی میشود سیب‌زمینی را هم خواهش کنید از خارج وارد کنند تاآنجا که من بخاطر دارم تابوده ماسیب زمینی یك‌من یك‌تومان‌خورده‌ایم حالا کیلوئی ۲ تومان آنرا میخریم

فریدون ـ ا

● سرجایش برگردانید!

من یك‌کارمند بازنشسته راه‌آهن هستم از وقتیکه قندو شکر از انحصار خارج شده قند راکیلوئی ۳۲ ریال و شکر را کیلوئی ۳۰ ریال میفروشند اصلا قرار بود قیمت قندو شکر فقط تا رفع‌بحران بازار اقتصادی جهان باین وضع باشد حالاکه بحران از بین رفته چرا قیمت قندو شکر را سرجایش برنمیگردانند .

عبدالحسین خسروی

● سیاه‌بهار سبزی !

گوشت گران است و دچارسیاه بهار شده دلیل اینکه سبزی را گران کرده‌اند چیست ما نباید حتی یك نان و سبزی ناچیز هم جلوی بچه‌هایمان بگذاریم ؟ آخر چطورمیشودباروزی چندرقازدرآمد، چرخ زندگی رابااین گرانی طاقت فرسا گردانید ؟

شکوه ـ غ ـ مادر

۳ـ شاهدخت ایران درسرزمین آفتاب تابان

هزار بودا

بازدید از «کیوتو» پایتخت قدیمی‌ژاپن که انسان قرن بیستم را با یك دنیای افسانه‌ای آشنا میسازد

دنباله مصاحبه با آقای سعیدانصاری رئیس دفتر مخصوص والاحضرت شاهدخت شمس پهلوی پیرامون مسافرت والاحضرت و همسر و فرزندانشان بژاپن در زیر بنظر خوانندگان عزیز میرسد :

میهمانی شام ژاپنی

روز جمعه طبق برنامه‌ای که‌تنظیم شده‌بود والاحضرت وآقای پهلبد و همراهان موزه توکیورا مورد بازدید قرار دادند .

این موزه محل نگاهداری آثار قدیمی و باستانی ژاپن است

از طرف آقای «اهیرا» وزیر امور خارجه ژاپن نیز بمناسبت ورود والاحضرت وآقای‌پهلبدمیهمانی شامی ترتیب‌داده شده بود و ساعت هفت بعد از ظهر والاحضرت و آقای پهلبد و همراهان برای شرکت در این میهمانی ژاپنی بباغ بزرك‌محل ضیافت رفتند . این باغ یکی ازمجلل ترین و باشکوه‌ترین باغهای ژاپن است . دکور های مخصوص دریاچه های مصنوعی و درختها و گلهای زیبا باین باغ بزرك جلوه خاصی میدهد .

قبل از ورود باطاق شام طبق‌رسوم ژاپنی‌هاوالاحضرت وآقای پهلبدکفش ها یشان‌رادرآوردندوپشت‌میزهای کوتاه برزمین نشستند .سالن غذا خوری باحصیر های مخصوص ژاپنی‌پوشانده شده بود .

گیشاهای زیبای ژاپنی با ادب و تواضع‌خاص‌خوداز والاحضرت وآقای پهلبدوهمراهان‌پذیرائی کردند،این‌دختر ها از طفولیت تحت تعلیم قرار می گیرند تابتوانند با بهترین وجهی از میهمانان پذیرائی کنند . درحین صرف شام نیز موسیقی ژاپنی مترنم بود و دختر های ژاپنی رقص‌باستانی اجرا میکردند .

پایتخت قدیمی ژاپن

یکی از شهرهای جالب ودیدنی ژاپن که‌موردبازدید والاحضرت وآقای پهلبدوهمراهان‌قرار گرفت‌شهر«کیوتو» پایتخت قدیمی ژاپن بود .

روز شنبه عصر والاحضرت باهواپیما عازم این شهر قدیمی شدند ، وپس از دوساعت وارد فرودگاه اوزاکا در کیوتو شدند والاحضرت و آقای پهلبد و همراهان در این شهر چهار روز اقامت کردند و در این مدت از آثار تاریخی و پارکهای زیبای شهر و مجسمه بزرك بودا که در بیست کیلومتری کیوتو در شهر «نارا» واقع است بازدید نمودند .

تاتاریخ ۱۸۶۹ میلادی پایتخت‌ژاپن شهر کیوتو بوددرسال مزبورامپراطور «میکادو» پایتخت خودرا به شهر بزرك توکیو منتقل کرد ـ قصر های باشکوه این شهر به سبك ژاپنی ساخته شده و بازدید کننده رابیاد قرنها پیش از میلاد میاندازد واثر عمیقی بر روحیه هر بیگانه میگذارد ـ دولت ژاپن همیشه سعی کرده‌است که این شهر را چنانکه هست‌نگهدارد تا بتوانند بدین وسیله عظمت و بزرگواری امپراطوری ژاپن و ملت خودرانشان دهند .

شهر نارا

بواسطه وجود مجسمه بزرك بودا که از مظاهر مذهب مردم ژاپن‌است شهر «نارا» جنبه تاریخی بخودگرفته است .

در سال ۷۱۲ میلادی امپراطور ژاپن شهر مزبور را بعنوان پایتخت‌انتخاب کرد و آنرا به سبك ژاپنی و چینی ساخت ، در سال ۴۰۷ ، هنرمندان برجسته ژاپنی در قسمت «اوزاکا » عبادتگاه «پوریج» را ساختند که اکنون قدیمی ترین ساختمان چوبی دنیا بشمار میرود و در سال ۷۵۲ عبادتگاه عظیم «تودایجی » راشروع کردند ، این ساختمان که بلندی‌آن ۵۰ متر میباشد بزرگترین ساختمان های چوبی‌جهان‌میباشددراین عبادتگاه یك‌مجسمه عظیم بودا نصب شده که ارتفاع آن ۱۶ متر است واز۴۳۸ تن مس ،۲۰۰۰ کیلو جیوه و ۴۰۰ کیلو طلا ساخته شده بود .

پوشش مجسمه عظیم بودا از طلا بود ولی براثر حریقهای پی در پی که مولود جنگهای محلی و داخلی ژاپن بوده است این طلا ها از بین رفته است .

هزار بودا

دراین شهر یك عبادتگاه معروف به «هزار بودا» نیز وجود دارد که‌در آن هزار مجسمه خدایان با شکل و قیافه مختلف جلب توجه میکنند ـ ژاپنیها هراثر طبیعی را بشکل خدا درآورده واز آن مجسمه‌ای ساخته‌اند مثلا خدای بزرك ـ خدای صلح ـ خدای زراعت و غیره . این عبادتگاه ها در زمان « جیموتونو » دیکتاتور ژاپنی که درسال ۶۶۰ قبل ازمیلاد امپراطوری ژاپن را تشکیل دادساخته شده و هنر عالی و ظریف آنزمان‌را مجسم نموده است .

باغ برادر امپراطور که ازپرشکوه ترین باغهای این کشور بشمار می رود دراین شهر میباشد در این باغ دریاچه های مصنوعی و جزیره کوچك و اطاقهای کوچك‌چوبی‌برای صرف‌چای به سبك‌ژاپنی‌ساخته‌شده که بازدید کننده را از زیبائی و سلیقه‌پرارزش ژاپنی ها بحیرت وامیدارد ـ گلهای ژاپنی و همچنین درختهای مختلف ژاپنی در تمام دنیا شهرت دارد و هنرمندان ژاپنی از این زینتهای طبیعی به بهترین نحو ممکنه استفاده میکنند و آنها را به قشنگترین فرم و زیبا ترین منظره در میاورند .

در یك ثانیه

تآتر کیوتو برای ۴۰۰ نفرگنجایش دارد ، در این تآتر ۲۰۰ دخترهمقد و زیبا ظاهر میشوند و برنامه هائی از رقص و نمایش قدیمی ژاپنی را با کمال مهارت اجراء مینمایند ، درتآتر مذکور بیش از هر چیز تعویض سن تماشاکننده را خیره میسازد چون‌در مدت‌یك ثانیه باروشن و خاموش‌شدن لامپها دکورسن بکلی عوض میشود و زیبائی دکورسن آن مهارت هنرمندان ژاپنی را در امر ترکیب رنگهانمایان میسازد .

دنباله دارد

والاحضرت شاهدخت شمس‌پهلوی و همسرشان آقای پهلبد درکنار یکی‌ازدریاچه‌های‌مصنوعی‌باغ‌بزرگی‌درتوکیو

آقای دکتر شیخ استاد ورئیس‌گروه بیماریهای‌قلب‌گفت:

عمل جراحی قلب

تحت‌نظر یك‌گروه پزشگی وجراحی و تشخیص متخصصین مختلف انجام‌خواهد گرفت

جراحی قلب بسته‌در بیمارستان‌علیرضا پهلوی وجراحی قلب‌باز دربیمارستان‌پهلوی انجام‌میشود

امروز خبرنگار ما با آقای دکتر غلامرضا شیخ استاد و رئیس گروه بیماری های قلب و رئیس بیمارستان جدید التاسیس علیرضا پهلوی تماس حاصل کردوپیرامون تشکیلات ووضع بیمارستان علیرضا پهلوی مصاحبه‌ای بعمل آورد .

آقای دکترشیخ‌اظهار داشت‌بطوری که اطلاع دارید این بیمارستان با هزینه شخصی علیاحضرت ملکه‌پهلوی بقصد کمك و خدمت به‌کشاورزان و مستمندان منطقه شاهدشت بناگردید هدف اصلی علیا حضرت ملکه پهلوی این بود که در این منطقه درمانگاه مجهزی برای استفاده‌عموم دایر شود لکن علاقه مفرط و توجه خاص علیا حضرت بحدی است که این درمانگاه بصورت بیمارستان بسیار مجهز و مدرن درآمد .

بابوجود آمدن این بیمارستان‌مقرر فرمودند که درمانگاه بجای خود به بیماران سرپائی اختصاص داده‌شود تادرآنجا که دارای قسمت های دندانپزشکی ، زایمان ، آزمایشگاه و عکسبرداری است‌بیماران‌تحت‌معاینه قرار گرفته‌وداروی‌رایگان نیزدریافت دارند .

گنجایش ۷۰ تخت

آقای‌دکتر شیخ افزود بیمارستان علیرضا پهلوی فعلا دارای ۲۵ تختخواب ودو اطاق‌عمل میباشد ولی تاسیسات آن گنجایش ۷۰ تختخواب را دارد .

این بیمارستان‌حسب‌الامر اعلیحضرت همایون شاهنشاه بدانشکده پزشکی واگذار و مقرر گردید برای مرکز شعب پزشکی با جراحی نمیتواند به تشخیص ومعالجه بیماریهای قلب بپردازد مگر آنکه در مرکز مجهزی‌که تمام وسائل‌تشخیص و معالجه پزشکی و جراحی وجود دارد و تحت نظر متخصصین مختلف‌اداره‌میشودبیماری تشخیص داده شود و معالجه گردد.

بدین ترتیب بیمارستان جدید ـ التاسیس علیرضا پهلوی نقش‌موثری ایفا خواهد کرد و ازاین پس مرکز تشخیص بیماریهای قلب و معالجه پزشکی در بیمارستان پهلوی وقسمت جراحی قلب در بیمارستان شاهپور علیرضا انجام خواهد شد .

جراحی قلب باز وبسته

آقای دکتر شیخ سپس پیرامون جراحی‌عمل قلب چنین اظهار داشت: چون جراحی قلب متضمن دو قسمت جراحی قلب بسته و جراحی قلب باز میباشد که باید بوسیله دستگاه قلب وریه مصنوعی انجام پذیرد مقرر شد که عجالتا قسمت جراحی قلب بسته در بیمارستان شاهپور علیرضا وقسمت جراحی‌قلب‌باز دربیمارستان پهلوی انجام گیرد و بفرمان شاهنشاه مقرر گردید یکدستگاه جدید دیگر برای جراحی‌قلب‌باز نیزدربیمارستان شاهپور علیرضا احداث گردد که هر دو قسمت یك جا متمرکز باشد .

اگروه قلب

آقای دکتر شیخ سپس تشکیلات بیماری گروه قلب را باین شرح‌بیان داشت :

قسمت پزشکی قلب ـ زیر نظر آقایان دکتر ابوالفتوح‌ـ دکتردیوشلی دکتر تولمی اداره میشود . انجام وظیفه میکنند

قسمت‌الکتروفیزیولوژی و کاتتریسم قلب‌ـ بوسیله‌آقایان دکتر هنربخش‌ـ و دکتر مستشاد انجام میشود.

قسمت قلب‌وریه مصنوی ـبوسیله آقای دکتر پرویز علاء اداره میشود.

قسمت بیهوشی قلب ـ که خود یك‌تخصص جداگانه‌است‌بوسیله آقای دکتر مصری انجام میشود.

درمانگاه قلب ـ زیر نظر آقایان دکتر نجات ، دکتر مستجابی ، دکتر صبا

سئوال شدآیاتاکنون دربیمارستان علیرضا پهلوی عمل جراحی قلب‌انجام شده است یاخیر ؟

آقای دکتر شیخ در پاسخ این سئوال اظهار داشت در روز افتتاح بیمارستان یك‌بیمارزن بوسیله‌آقایان دکتر میرعلاء و دکتر مبرهن تحت‌عمل جراحی قلب‌قرارگرفت‌و علیا حضرت شهبانو فرح و والا حضرت شاهدخت شمس پهلوی و آقای منصور نخست وزیر بالباس مخصوص در اطاق عمل حضور یافته ناظر جریان بودندوعلیا‌ـ حضرت ملکه پهلوی پس از انجام عمل جراحی مزبور تاکنون چند بار به عیادت این‌بیماربه بیمارستان تشریف فرما شدند واوامر موکدی در مورد پذیرائی و پرستاری کلیه بیماران صادر فرمودند و حتی چون در بیمارستان‌پس‌ازصرف غذابیمارستان میوه داده نشده بود فورا دستور فرمودند مقداری میوه برای‌بیماران آوردند و دراختیار بیماران گذاردند

آقای دکتر غلامرضا شیخ استاد بیماریهای قلب درحال مصاحبه با خبرنگار اطلاعات آقایان پزشکان و جراحان گروه‌قلب نیز در عکس دیده میشوند

تحقیق بیماریهای قلب و جراحی‌قلب که اخیرا توسعه زیادی پیدا کرده ومورد نیاز مردم است اختصاص‌داده شود .

تشخیص و جراحی

آقای دکتر غلامرضا شیخ سپس گفت چون‌امروز بیماریهای قلب‌شامل جراحی و پزشکی و فیزیولوژی قلب و رادیو لوژی بوده و بوسیله یك‌تیم باید اداره شود . بنا براین دیگر یك پزشك یا یك جراح مانند سایر

قسمت پزشکی قلب بیمارستان شاهپور علیرضا زیر نظر آقای دکتر تولمی است .

قسمت جراحی ـ تحت نظرآقای دکتر میرعلاء میباشد که ایشان مدت ۸سال است قسمت جراحی این بخش را در بیمارستان پهلوی اداره نموده‌و متجاوز از یکهزار عمل قلب را با موفقیت انجام داده وهمچنین آقایان دکتر شفیع زاده و دکتر مبرهن که اخیرا از آمریکا آمده‌اند دراین بخش

بیماران که تااین حد خود را مورد توجه و محبت مخصوص علیا حضرت ملکه پهلوی مشاهده کردند از ایشان تقاضا کردند یکدستگاه تلویزیون ویك دستگاه رادیو برای سرگرمی‌بیماران اهداء فرمایند .

بلافاصله تقاضای بیماران مورد توجه قرار گرفت و علیا حضرت دستور فرمودند فورا تلویزیون و رادیو خریداری‌وبه بیمارستان‌تحویل شود .

متن تلگراف صیادان بابلسر

جناب آقای نخست وزیر محبوب ایران

رونوشت جناب آقای‌وزیرمحترم دارائی‌ـ رونوشت هیئت مدیره محترم شرکت سهامی شیلات ایران ـ رونوشت جریده‌شریفه اطلاعات

بانهایت احترام بعرض عالی میرسانیم ما صیادان‌زحمتکش بابلسر که همه‌ساله با شیلات سروکار داریم تاکنون عمل خلافی که موجب نگرانی‌صیادان گردد از اداره شیلات بابلسر مشاهده ننمودیم . ندای وجدان وشرافت مارا برآن میدارد که ازحقیقت دفاع کنیم .

عدهٔ معدودی که بنام صیاد ، تلگرافات‌شکوائیه برای مقامات عالیه مخابره مینمایند و اذهان مقامات مسئول رامشوب میسازند براثر تحریك سرپرست روزنامه کیهان در مازندران‌وآقای‌امیرپناهی معاون سابق‌شیلات بابلسر دست بچنین اعمال ناشایست میزنند . شکوائیه آنان بی‌اساس و غیر واقعی‌است ووقت گرانبهای آنجناب را که بایستی صرف امور مهمه مملکت گردد تضییع نموده . درصورتیکه‌هر ساله بالغ برپانصد نفر صیاد درکار صید ماهی‌باشیلات بابلسر همکاری دارند ، چگونه فقط‌شش نفربنام صیاد حقوق‌خودرا پایمال شده می‌پندارندولی‌اکثریت قریب باتفاق صیادان از کار منظم‌شیلات بابلسر رضایت کامل رادارند آیا اعمال این عدهٔ انگشت‌شمار می‌تواند واقعی وخالی از غرض باشد. این عدهٔ معدود که زمرهٔ صیادان قاچاقچی بوده وخلاف مقررات شیلات باوسایل غیر مجاز بطور قاچاق به کار صید ماهی پرداخته و لطمه بزرگی به‌ثروت ملی ما وارد میسازند اکنون که‌باتصمیمات شایسته و اقدامات بجای هیئت مدیره محترم‌شیلات ایران واجرای درست این تصمیمات بوسیله‌شیلات بابلسر مبنی بر جلوگیری از ادامه عملیات‌صیادان قاچاقچی بمنظور تکثیر نسل ماهی، منافع غیرقانونی خودرا در معرض خطر جدی می‌یابند اعمال ننگین‌خودرا شدت داده و تلگرافات بی‌اساس مخابره می‌نمایند تا اوضاع رادگرگون جلوه داده وتمایلات سودجویانه‌خودراارضاء نمایند.

ماصیادان از کار درست و منظم شیلات‌بابلسر بویژه آقای سالیانی ریاست شیلات رضایت‌کامل راداشته وداریم و مراتب تنفر خودراازاعمال‌نادرست عده‌ای مغرض و سودجو ابراز میداریم .

باتقدیم شایسته‌ترین احترام‌ـصیادان‌بابلسر

بلوط منصوری ـ جانعلی منصوری ـ عباس اسدی ـاسمعلی صمدی ـ حجت علی‌نژاد یـوسف بیننده ـ غلام عیسی‌زاده ـ صابر شهاب ـ عوض بیننده ـ اکبر مجمرانی ـ عسگر بیننده ـ غفار ریاحی ـاله‌قلی خدائی ـ کریم‌اله قلی‌زاده ـ یحیی یحیوی ـ حیات‌اله احمدی ـ علی نوبخت ـیوسف حسین‌زاده ـ اسمعیل جباری ـ سراصلان بك‌خان زاده ـآقابابا ایش‌زاده ـ ارس فتحی ـ نوروز عظیمی ـبالااوغلان جوانی ـ سعداله محمدی ـاله‌ورن صادقی ـ ایبش صادقی ـ اوزن‌اله‌صادقی‌ـ سمنتعلی صادقی‌ـارشد رشیدنظام ـسلمان‌دلروزی‌ـ صفر قره‌گزلو ـ اسمعیل املی ـ هوشنك حبیبی‌ـ براتعلی بابائی ـ ابوطالب سهرابی ـ سید محمد شکوری ـ علی جعفرپور ـ جبارجانی‌ـعباس‌جوادی‌ـ صالح‌قره‌گزلو ـ خلیل نصیری ـ مظاهر آقاپور ـقربانعلی تاراگتری ـ عمران بیابانی ـ رمضان‌حبیبی ـعوض جهانی ـ بیت‌اله محمدی ـ عیسی مرتضوی‌ـ نوری رحیمی ـ خیراله احمدی ـ ولی منصوری ـ یعقوب منصوری ـ یوسف منصوری ـزیارت‌دانشی‌ـ ابراهیم نوری ـ عباس عباسی ـ اصغر نوری ـ التفات عباسی ـ اکبر سلمانی ـ حسین قره‌گزلو ـ اسداله محمدی‌ـ فرخ‌فاتحی ـ یحیی جوهری ـ ابراهیم احمدی ـ احمد طهماسب‌پور ـ ابوالفتح مولائی علی‌اکبر بشارتی‌ـگلشاد پوربندی ـاله‌وردی تیموری ـ جلال فرجی ـ علیجان صالحیان ـ رمضان مرادی ـ علی صالحیان ـ محمد گل محمدی ـ رمضان مرادی ـ ترك‌نژاد ـ بشیر نوری ـ مراد اسمعیلی ـ علی اصغر غلامی ـ ملك ملكی ـمحمد صادق میرزا نژاد ـ جمشید مرادی ـ احمدتیموری ـ علی باباعلی‌نژاد .

آ ـ ۳۸۹۶

نامه‌ها و تلگرافات مردم در ابراز تنفر از تحریکات‌جنوب:

فرعون ثانی

باپول مردم مصر بفکر ایجاد اغتشاش در کشور های دیگر است

آقای مهندس ایرج نیکخوطی نامه مشروحی نوشته است : مردی که هیچگونه سیاست و کاردانی برای اداره حکومت مملکت خود ندارد و فقط با گلوله و رژیم ترور و وحشت بر ملت فقیری با دیکتاتوری کامل حکومت می کند پارا از گلیم خود راتر نهاده و خودرا فرعون‌ثانی خیال می کند و در قرن بیستم بفکراستعمار واستثمار ملت عرب وملل دیگر افتاده است .

این دیکتاتور دیوانه برای‌اطفاء هوسهای خود ملت مصررا گشنه و تشنه بدنبال سرابهای خیالی خود میدواند و از پول آنها به فکراغتشاش وجنجال در سایر کشور هاست.

آقای مهندس نیکخو در پایان‌نامه خود اضافه می‌کند :

هرگاه ناصر بخواهد دهان خودرا برای بلعیدن‌سرزمین‌ایرانی‌خوزستان باز کند ، ملت ایران دست خودراتا بازو در گلوی این دیکتاتور فروکرده وبزندگی سراسر آلوده وسیاه او خاتمه خواهد داد .

کارگران خرمشهر

آقای اعظم ملیلیان از طرف‌کارگران خرمشهر تلگرافی به‌عنوان آقای‌مکی فیصلی نماینده مجلس شورای ملی و روزنامه اطلاعات ارسال داشته و ضمن ابراز تنفر از اعمال ننگین‌ناصر وعمال او آمادگی کلیه کارگران را در خدمت بشاه و ملت اعلام داشته است .

عشایر فداکار

آقای حاج احمد مزرعه از طرف عشایر مزرعه‌دشت میشان‌طی تلگرافی که بحضور شاهنشاه ارسال داشته و رونوشت‌آنرا برای اطلاعات فرستاده است می نویسد . نغمه های بیشرمانه وقیحانه برخی جراید کشور های‌عربی درمورد خوزستان عزیز جزء لایتجزای ایران قلوب جان نثاران را به شدت جریحه دار ساخته و ضمن ابرازتنفر آمادگی خودرا برای دفاع از وطن و جان بازی در راه حفظ استقلال کشور اعلام می دارد .

مردم روستاهای خوزستان

تلگرافی به امضای آقایان سید نعیم طالقانی ـ سید جابر طالقانی و حاج سید عباس طالقانی ازطرف‌طبقات مختلف اهالی قراء خوزستان بروزنامه رسیده است که طی آن ضمن ابراز انزجار از یاوه سرائی های مزدوران ناصر آمادگی خودرا برای جان بازی اعلام داشته اند .

مردم اهواز

آقای سید کریم نعمتی از طرف طبقات مردم نهر هاشم و کارون‌اهواز طی تلگرافی مراتب انزجار و تنفر خودرا از یاوه سرائی‌های جرائدمزدور وعمال مارك‌دار ناصر اعلام کرده و نوشته است مردم این منطقه برای درهم شکستن توطئه ایـن مزدوران آگاه‌اند .

آقای فریدون زنگنه نماینده‌عشایر غرب ایران طی تلگرافی ضمن ابراز تنفر از تحریکات بعضی از روزنامه های عربی نوشته است .

ما عشایر شاهدوست در عین‌حال که‌باین یاوه‌گوئی ها می‌خندیم آماده جانبازی می باشیم .

Agfa

متخصصین کارخانجات معظم آگفا وسائل خوب ومطمئن تهیه می کنند

عالیترین وگرانبهاترین دوربین های **اگفا** جوائز برندگان **مسابقه عکاسی بانوان** است . از شرکت در آن‌غفلت‌نکنید. مدت پذیرش عکسها تا پایان اردیبهشت تمدید شد.

اطلاعات ابتکار

بیانیه کارگران ۵۱ کارگاه تهران بمناسبت جشن ماه‌مه:

تامین مسکن و بیمه بیکاری

برای تمام کارگران از خواسته های کارگران ایران است

در جلسه اخیر شورای همکاری سندیکاهای کارگری و نمایندگان کارگاههای استان تهران ضمن یادآوری روز اول ماه‌مه روز جشن بین‌المللی کارگری نمایندگان کارگران ایران فرارسیدن این روز رابه کارگران دنیا تبریک گفتند دراین جلسه خواست های کارگران بشرح زیر مطرح و تصویب گردید و ازمقامات مسئول تقاضا شد نسبت به‌انجام این‌خواسته ها اقدام سریع معمول شود :

۱ـ اجرای کامل قوانین کار و بیمه های اجتماعی در تمام واحدهای کارگری اعم از صنفی و صنعتی بطور مساوی

۲ـ اصلاح ورفع قوانین فوق بنفع طبقه کارگر بانظر سندیکا های اصیل و سالم کارگری .

۳ـ باتوجه بقانون اصلاحات ارضی که نتیجه اجرای کامل آن بوجود آمدن واحد بزرگی از کارگران کشاورزی بوده وخواهد بود لغو فوری ماده ۸ قانون کارو شمول مقررات قانون مذکور درباره کارگران کشاورزی

۴ـ جلوگیری جدی ازاخراج های فردی ودستجمعی و تدوین آئین‌نامه خاص جهت تامین این هدف

۵ـ تعیین فوری حداقل دستمزد بر اساس شاخص هزینه زندگی .

۶ـ شناختن حق اعتصاب که آخرین سلاح طبقه کارگر است جهت کارگران ایران

۷ـ الغای سریع بیمه تدریجی و شمول مقررات بیمه کامل برای عموم کارگران ایران

۸ـ لغو تبصره ۳ ماده ۶ قانون کار که ناظر به تضییع حقوق قسمت عمده کارگران است .

۹ـ تقویت و حمایت صنایع داخلی ازراه کنترل صحیح دولتی

۱۰ـ جلوگیری از ورود اجناس خارجی که مشابه آن درایران وبدست توانای کارگران ایرانی تولید می‌گردد باکنترل قیمت تمام شده وعرضه آن بازار

۱۱ـ حمایت و تقویت سندیکاهای اصیل وسالم کارگری ازراه ارجاع حل اختلافات کارگران و کارفرمایان بخود سندیکاها .

۱۲ـ تامین مسکن وبیمه بیکاری جهت کارگران ایران

۱۳ـ تجدید نظر در مالیاتهای غیر مستقیم وبرقراری مالیات تصاعدی به در آمد های مستقیم .

بیانیه شورای همکاری سندیکا های کارگران ایران و نمایندگان کارگران ۵۱ کارگاه امضا کرده‌اند .

درشمال تهران دراراضی میدان جلالیه ودرجنوب تهران بجای چهارمیدان موجود

دو میدان بزرگ خواربار احداث میشود

در محلات شهر

● واسطه‌ها در میدان‌های بزرگ تازه نقشی نخواهند داشت

امروز اطلاع حاصل شدکه طرح احداث دومیدان بزرگ خواروبار جهت توزیع تره‌بار ،میوه ، خوار بار و کلیه نیاز مندیهای عمومی مردم تهران تنظیم و جهت تصویب نهائی بوزارت کشور ارسال شده است .

خبرنگار اطلاعات می نویسد که به موجب طرح مزبور در تهران دومیدان بسیار بزرگ در نقاطی که منتهی بکلیه جاده های اطراف شهر میشود احداث خواهد شد . یکی از این دو میدان در ده هزار مترمربع اراضی جلالیه تاسیس وبا مقررات مخصوصی که وضع خواهد شد اداره میشود . در میدان جلالیه خوار بار و تره بار مردم محلات شمالی تهران توزیع خواهد شد و واسطه ها در این میدان نقشی نخواهند داشت

در جنوب شهر نیز بجای چهار میدان کنونی ، میدان واحد مرکزی احداث میشود و این میدان نیز در نقطه‌ای مشرف بتمام جاده‌های اطراف جنوب و غرب و شرق تهران احداث خواهد گردید و با مقررات جدیدی که فقط تولید کننده و مصرف کننده در آنجا معامله خواهند کرد اداره خواهد شد .

خبرنگار اجتماعی ما میافزاید: ضمنا چون تاسیس بازارهای روزفعلی منظور شهرداری را در تثبیت و تنزل قیمت‌ها تامین نکرده طرح جدیدی نیز برای بازار های روز تنظیم شده است

عکس روز :

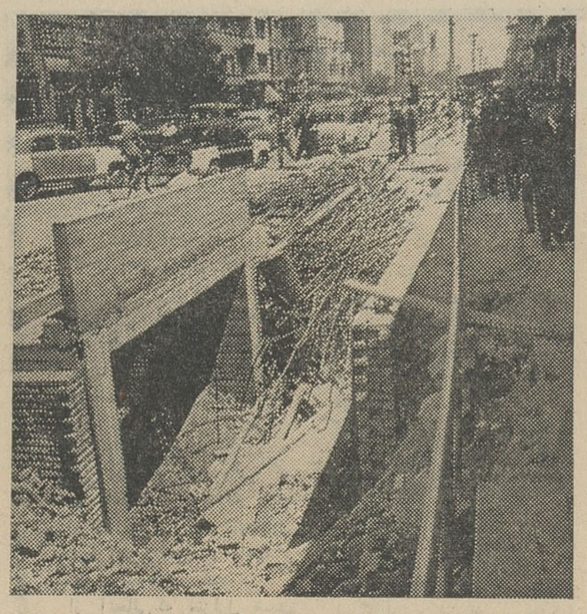

راهروی زیرزمینی بازار کم کم بناله دانی میشود!...

قطعنامه سمینار زلزله

نتیجه مطالعات و قطعنامه سمینارو دوره تعلیماتی طرحهای ساختمانی در مناطق زلزله خیزایران بشرح زیر صادر شد :

از لحاظ حفاظت درمناطق زلزله‌خیز ایران باید اقدامات زیرین انجام گیرد

۱ـ نقشجات سیسمیک و سیسمو تکونیک مناطق زلزله خیزایران باید تهیه و تدوین گردد .

۲ـ درمناطق روستائی ایران که در مسیر خطوط زلزله خیز قرار دارند باید نقشجات ساختمانی طبق اصول فنی از لحاظ مقاومت در مقابل زلزله محاسبه شود وبااستفاده از مصالح مرغوب بساختمانها اقدام گردد .

۳ـ درمنطقه تهران باید ساختمان های موجوداز لحاظ مقاومت زلزله طبق اصول فنی تقویت شوند .

۴ـ وزارت مسکن باید آزمایشگاه هائی جهت تهیه مدلهای ساختمانی و آزمایش آنها درمقابل لرزشهای مختلف بامصالح ساختمانی متنوع تاسیس و تجهیز نموده و مسئولیت اجرای آئین نامه‌های ساختمانی کشو . راتقبل نماید

ساعات کار دفاتر پست

اداره پست تهران اطلاع میدهد که ساعت کار دفاتر پستی مناطق تهران ونواحی وکیوسک ها همه‌روزه ازهفت و نیم بامداد تا هشت بعد از ظهر می باشد . کیوسک ها جمعه ها بعدازظهر تعطیل است.

نامه سرگشاده

روزنامه وزین اطلاعات

درکارگاه سدسازی و کانال‌سازی «سرجوب» بیلقان درحدود ۵۰۰ نفر کارگر زحمتکش کار میکنند و ماهانه مبالغی بعنوان حق‌بیمه وبهداری از دستمزد کارگران این کارگاه کسر میشود ولی با کمال تاسف باید گفت که دراین کارگاه از بیمه وبهداری و پزشك ودارو اثری نیست چنانچه یکی از کارگران کارگاه سدسازی و کانال‌سازی سرجوب بیلقان بیمار شود باید یابه شیروخورشید سرخ مراجعه کند تا درصورتیکه محلی برای بستری کردن و معالجه باشد بستری گردد ویاچشمش کور ، بسوزد و بسازد . از آن روزنامه محترم تقاضا داریم وضع تاسف انگیز پانصد نفر کارگران این کارگاه را بسمع اولیای محترم دولت و مقامات مربوطه برسانند شاید متصدیان کارگاه نسبت باین زحمتکشان محروم توجهی مبذول نمایند.

از طرف پانصد نفر کارگران کارگاه «سرجوب» بیلقان

نماینده کارگران ـ احمد قاسمی

آ ـ ۳۹۲۰

جدول کلمات متقاطع شماره ۲۶۷۸

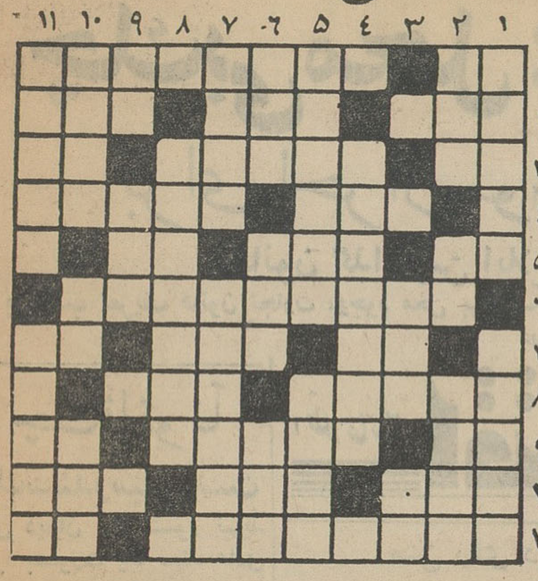

افقی : ۱ـ اگر مایه دلخوری آقاست موجب دلخوشی خانم نیز هست ـ فرشته ۲ـ شاعر بوسیله آن به فرهاد پیغام داده است ـ مجلسی خالی از اغیار ـ از ابزار کار کبابی ۳ـ زیرپا مانده ونگذ شده ـ شهرستان ـ ضمیری است ۴ـ همیشه برسر لحافش دعوابوده است ـ به اطاقهای بزرك و خالی میگویند ۵ـ کافی است ـ دراز ترین رودخانه ـ آدم بی‌پا ۶ ـ با سنبل الطیب در قوری می‌نشیند ۷ـ حرف تعجب ـ ضمیر اشاره ـ رودی دراروپا ۸ـ بایك نقطه خانه هاتوان ساخت ـ ماه نیمه یاماه تمام ؟ ۹ـ حرف ندا ـ واحد ـ اگر نباشد چگونه راه میروید ؟ ۱۰ـ بادیدن ـ در قلبش از آسمان آتش میبارد ـ سبزی گل و قمری و پیچ ۱۱ ـ

حل جدول شماره ۲۶۷۷

	۱	۲	۳	۴	۵	۶	۷	۸	۹	۱۰	۱۱
۱	خ	ا	ن	ز	ا	ک	ر	ا	س	ر	و
۲	ا	■	م	ی	■	ت	■	ح	و	ل	■
۳	ه	م	ا	م	■	ر	خ	■	ح	■	ن
۴	ت	ی	ل	■	ا	س	ک	ت	■	د	ر
۵	م	خ	■	ب	ی	ت	■	د	ی	ز	ل
۶	ا	■	ن	ی	ز	■	د	ا	ر	■	و
۷	م	ل	و	■	س	ج	ی	ع	■	ش	ل
۸	■	پ	ا	ر	س	ن	ن	■	م	ت	ه
۹	ک	ی	■	و	ه	م	■	خ	ز	ا	ن
۱۰	ف	■	ک	پ	ی	■	ع	د	و	■	گ
۱۱	خ	م	س	ا	ل	ع	م	ا	ر	■	ه

برای تقویت وعلاج سینه دردمفید است ـ یکی از ایشان .

عمودی : ۱ـ به صلیبش کشیده‌اند ـ اصلا از روسیه آمده ونفتی شده است ۲ـ ظرف‌روغن ـ از حیوانات پستاندار ـ توانائی ۳ـ علم ـ پیشوای مذهبی ۴ـ از کتابهای نویسنده حاجی‌آقا ۵ـ کشوری در جنوب خاوری آسیا ـ افسار ۶ـ تابستان موسم آن است ـ برق ـ مانند ۷ـ چند سال پیش پاشیدنش خیلی باب شده بود ـ شایسته وبرازنده ۸ـ این هم بنده‌ای از بندگان خداست ۹ـ عقب وپشت ـ هرچند وقت یکبار گرفتنش باب میشود ۱۰ـ اسم اولین شاعر نوپرداز ایران ـ جنسی که معمولا زیباتر است ـ چلوی‌خورش آمیز ! ۱۱ـ خودرا درکاری داخل کردن ـ ازگنجه آمده وزیباترین اشعار را سروده است .

آگهی مناقصه

اداره کل هواشناسی دودستگاه مولد برق از نوع اشتایربا مشخصات بشرح زیر را :

۱ـ موتور دیزل بقدرت ۳۰ اسب

۲ـ ژنراتور ۳فاز ۲۰

۳ـ ولتاژ ۳۸۰ر۲۲۰ ـ ۵۰ سیکل

۴ـ راه‌انداز الکتریکی

۵ـ باطری سیزده هفدهم پلیت

۶ـ تابلوتوزیع

که بطور کامل روی شاسی سوار شده باشد از طریق مناقصه خریداری مینماید .

شرکت کنندگان در مناقصه ۵٪ مبلغ پیشنهادی راا وراق خزانه تهیه و بعنوان سپرده بضمیمه پیشنهاد خود در پاکت لاك و مهر شده تاآخر وقت اداری روز بدفتر ذیحسابی سازمان برنامه در اداره کل هواشناسی واقع در چهارراه وصال شیرازی خیابان تخت جمشید تحویل نموده رسید دریافت دارند .

پیشنهادات واصله ساعت ده صبح روز شنبه دوم خرداد ۴۳ باز و قرائت خواهد شد به‌پیشنهادات مبهم و فاقد سپرده ترتیب‌اثر داده نخواهد شد .

هزینه آگهی مناقصه بعهده برنده مناقصه بوده و اداره کل هواشناسی دررد یاقبول یك یا کلیه پیشنهادات مختار است .

الف ۷۹۸. مدیر کل هواشناسی ـ دکتر م. ح. گنجی

۱ـ ۲ آ ـ ۳۹۴۸

هم‌اکنون که بخواست خداوند برای ادامه تحصیل عازم آلمان هستم ازکلیه اقوام ودوستان که موفق بدیدارشان نشدم خداحافظی میکنم .

حسن محمدی

دفتر وکالت علی لقائی وکیل پایه یك دادگستری

خیابان حافظ شماره ۷۲ تلفن ۴۹۷۹۷

۲ـ ۱۰

آگهی رای غیابی

بغیر نظامی سید اصغر فرزند سید محمد شهرت ابوالعین که محل اقامت خودرا رفسنجان تعیین وباتهام سرقت مکرر زائد بر سه مرتبه تحت پیگرد میباشد ابلاغ میشود که طبق رای غیابی شماره ۱۲ـ۳۰ر۱ر۴۳ دادگاه تجدیدنظر شماره ۲ اداره دادرسی ارتش به استناد تبصره ۳ قانون تشدید مجازات سارقین مصوبه تیر ماه ۱۳۳۳ ناظر ببند الف از ماده ۴۰۸ قانون کیفر همگانی بدوسال حبس مجرد محکوم گردیده‌اید که پس ازحضور یا دستگیری در صورت اعتراض در حدود مقررات و ماده ۲۶۳ قانون دادرسی و کیفر ارتش قابل رسیدگی حضوری است .

دادگاه تجدید نظر شماره ۲ اداره دادرسی ارتش

دکتر ناصر برجیس

بیماریهای کودکان داخلی روماتیسم دارای گواهینامه ازدانشکده پزشکی پاریس خیابان حشمت‌الدوله ـ چهارراه گلشن .

پذیرائی صبح و عصر تلفن ۶۵۳۲۰

آگهی فقدان سند مالکیت

بانو ناظمه برقعی قمی با ارائه یکبرك استشهاد محلی مدعی است یکجلد سند مالکیت‌شش‌دانگ‌قطعه زمین پلاك شماره ۷۹ فرعی از ۱۶۴۹ اصلی واقع در بخش ۲ قم که‌در صفحه ۴۳۹ دفتر ۲۰ ذیل شماره ۲۴۳۱ بنام حاج محمد حسین یزدی صادر وبعدا طبق سند رسمی ۴۶۱۸ ۳ر۱۲ر۳۷ دفترخانه ۸ قم ببانوی نامبرده انتقال قطعی یافته وفعلا ببیع شرط نیست در محوطه بانك ملی قم مفقود شده این اداره پس از تحقیقات کتبی از شهود مراتب بدستور تبصره ۱ و ۲ الحاق بماده ۱۲۰ آئین‌نامه قانون ثبت آگهی مینماید هرکس نسبت به ملك مذکور خودرا ذینفع میداند و یا معامله قطعی باشرطی نموده‌ویاسند مالکیت نزد او است ازتاریخ انتشار اولین آگهی ۱۰ر۲ر۴۳ الی مدت یکماه مدارك ودلایل خود را به اداره ثبت قم تسلیم والا پس از گذشتن مدت مذکور و عدم وصول واخواهی طبق مقررات در صدور سند مالکیت المثنی بنام مالکه اقدام خواهد شد .

نوبت اول ۱۴ر۲ر۴۳

نوبت‌دوم ۲۴ر۲ر۴۳

نوبت سوم ۳ر۳ر۴۳

رئیس اداره ثبت قم ـ لطیفی

۱ـ ۳ آ ـ ۳۸۰۲

اطلاعیه شرکت شعله‌خاور

نمایندگی کولرهای کریر درایران

Carrier

چون اخیرا تعدادی کولر کریر به طریقی نامعلوم بجز از طریق این نمایندگی بکشور واردو بخصوص در خوزستان به بازار عرضه شده . لذا باین‌وسیله رسما اعلام مینماید که کارخانه‌سازنده واین نمایندگی هیچگونه تعهد و مسئولیتی در باره تضمین کولرهای مزبور ندارند . نمایندگی های رسمی این شرکت در خوزستان بشرح زیر میباشند.

آبادان . شرکت جنوب خیابان شهرداری ، اهواز . محمد حسن قمشی خیابان ۲۴ متری ، خرمشهر . بازرگانی کوکب‌زاده ، دزفول. فروشگاه فرهنك‌وشکوهی .

کانون وکلاء دادگستری

آگهی انتخاب دوره دوازدهم هیئت مدیره کانون وکلای دادگستری

بموجب ماده ۳ لایحه قانونی استقلال کانون وکلاء مصوب سال ۱۳۳۳ وکلاء محترم دادگستری که واجد شرایط حضور در مجمع عمومی کانون وکلاء هستند دعوت میشوند که از ساعت هفت‌ونیم صبح تایك‌ونیم بعدازظهر روز شنبه نهم خرداد ۱۳۴۳ بمنظور تشکیل هیئت عمومی و انتخاب هیجده نفر برای عضویت اصلی و علی‌البدل هیئت مدیره با دردست‌داشتن پروانه وکالت بسالن کاخ دادگستری تشریف بیاورند ـ آراء کسانیکه تایکساعت ونیم بعد از ظهر در محل جلسه حضور داشته باشند گرفته میشود .

شرایط انتخاب کنندگان :

بموجب ماده ۳ لایحه قانونی وکلائی که‌واجد شرائط زیر باشند میتوانند در هیئت عمومی کانون وکلاء حاضر ودر انتخاب هیئت مدیره شرکت نمایند .

الف ـ وکلای پایه ۱ و ۲ دادگستری مشروط براینکه محکومیت انتظامی از درجه ۴ ببالانداشته باشند .

ب ـ درحال تعلیق از وکالت نباشند

شرایط انتخاب شوندگان :

الف ـ لااقل سی‌وپنج سال داشته باشند .

ب ـ لیسانسیه حقوق بوده و لااقل دهسال سابقه وکالت یاقضاوت داشته باشند بشرط آنکه پنج‌سال آن سابقه وکالت پایه یك باشد .

ج ـ وکلائیکه فاقد دانشنامه لیسانس میباشند در صورتی میتوانند انتخاب شوند که دارای بیست سال سابقه وکالت یابیست‌سال سابقه وکالت وقضاوت باشند بشرط آنکه پنج سال از مدت مزبور سابقه وکالت پایه یك باشد .

د ـ محکومیت انتظامی از درجه ۴ ببالانداشته باشند .

ه ـ سوء شهرت نداشته باشند .

مقررات آئین نامه مربوط به‌تشکیل هیئت عمومی و اخذ آراء

ماده ۴ـ اگر روز جلسه هیئت عمومی باحضور هرعده که حاضر شده باشند تشکیل و بدوا هیئت نظارت صندوق ضبط آراء را برای اطمینان از خالی بودن آن بحاضرین ارائه داده آنرا لاك‌ومهر مینماید وبعد شروع بگرفتن آراء میکند وهیچگونه اظهار یا اقدام دیگری در جلسه هیئت عمومی جایز نیست و تبلیغ بموافقت یا مخالفت اشخاص بکلی ممنوع است .

ماده ۶ ـ انتخاب جمعی و مخفی است وباید رای روی اوراقی که بمهر هیئت نظارت رسیده نوشته شود و رای دهنده پس از ارائه پروانه وکالت رای خود را در صندوق آراء بیندازد و در صورت اسامی واجدین شرایط انتخاب کردن مقابل اسم خود امضاء نماید.

ماده ۷ـ حق رای کسانی که تا پایان جلسه حاضر نشده و رای ندهند ساقط است .

ماده ۸ـ پس از اتمام اخذ آراء اگر وقت کافی باشد شروع بقرائت آن میشود والا هیئت نظارت صندوق را لاك‌ومهر کرده وروزبعد شروع باستخراج مینماید وبرهر ورقه که قرائت شد مهر قرائت‌شد زده وضبط خواهد شد .

ماده ۹ـ آرائیکه‌دارای نشان یا امضاء باشد باطل است و اسامی مکرر حساب نمیشود واسامی زائد برعده که باید انتخاب شوند قرائت نخواهد شد .

بدیهی است رای‌دهندگان محترم به‌قسم یادشده وبند ۳ از ماده ۸۱ آئین‌نامه توجه خواهند فرمود

رئیس کانون وکلاء و هیئت نظارت انتخاب‌هیئت مدیره ـ هاشم‌وکیل

آ ـ ۲۷۱۵

برای بدست آوردن محصول مرغوب وفراوان پنبه تغذیه کافی و صحیح ضرورت دارد .

ازت ـ رشد پنبه راتسریع مینماید .

فسفر ـ باعث میشود قوزه‌پنبه بزرك وکامل شود.

پتاس ـ الیاف بلند و عالی پنبه را تضمین مینماید

کود کامل روستیکای ۱۵×۱۵×۱۰ عقاب نشان آلمان

برای پنبه یك ترکیب کامل مغذی بوده و چون دارای مقدار کافی و مناسب ازت ـ فسفر ـ پتاس و سایر مواد غذائی فرعی میباشد باشرایط طبیعی ایران بهترین کود برای پنبه تشخیص داده شده است .

چگونه میتوان محصول مرغوب پنبه بدست آورد

RUSTICA®

کود عقاب نشان روستیکای ۱۵×۱۵×۱۵ برای آب و هوای ایران بسته‌بندی‌شده بخوبی میتوان آن‌را در انبار نگهداری نمود و قابل پخش میباشد .

RUSTICA

RUHR N

روستیکا یعنی استفاده بیشتر

برای خرید انواع کودهای شیمیائی شرکت سهامی روهرشتیك‌شتف بوخوم آلمان غربی واخذ اطلاعات بیشتر به‌آدرس زیر مراجعه فرمائید : نمایندگی انحصاری در ایران ـ شرکت سهامی ارد ـ خیابان شاهرضا ـ پیچ شمیران ـ شماره ۷۶۰ ـ تلفن ۷۵۵۶۴۳ ـ ۷۱۶۵۱

اثرات اقتصادی رای هیات عمومی دیوان عالی کشور درباره چک بی‌محل

چک بی‌محل: کابوس تازه ای که پیدا شده

برای احراز سوء نیت صادر کننده چک بی‌محل

قانون گذار بین ابلاغ واقعی و ابلاغ قانونی فرقی قائل نشده است

برحسب تعریف قانون تجارت ،وجود محل برای صدور چک الزامی است و صادر کننده چک هنگام صدور چک باید دارای محل کافی برای وجه چک در بانک باشد و گرنه کلاهبردار است

چک قانوناً یک سند رسمی است

رای دیوان عالی کشور نباید آنرا بصورت یک سند عادی در آورد

آقای دکتر محمد مشیریان مشاور حقوقی بانک بیمه بازرگانان در مورد تصمیم اخیر هیئت عمومی دیوان عالی کشور و استفاده از ابلاغ واقعی بجای ابلاغ قانونی برای چکهای بلامحل معتقد است که هیئت عمومی دیوانعالی کشور خواسته است که بین اشتباه صادر کننده چک وسوء نیت فوق گذاشته شود زیرا گاهی اتفاق میافتد که صادر کننده چک بواسطه بی‌اطلاعی و سهل‌انگاری میزان قطعی موجودی خود رافراموش میکند و یا بانک مربوطه فعالیت هائی کرده که از یاد برده است . بدین جهت قانونگزار در قانون چک ارسال اظهار نامه را پیش بینی کرده‌است . ولی معهذا چنانچه صادر کننده چک با این ابلاغ هم در مقام تادیه وجه برنیاید سوء نیت اومحرز خواهدشد. ولی چنانچه ارسال اظهارنامه طوری صورت گیرد که رافع اشتباه صادر کننده چک نگردد در این صورت صادر کننده چک در اشتباه باقی خواهدماند ولی در هر صورت به چند نکته باید توجه شود یکی آنکه برحسب تعریف قانون تجارت و جود محل برای صدور چک الزامی است. بعبارت دیگر صادر کننده چک هنگام صدور چک باید دارای محل کافی برای وجه چک نزد محال علیه باشد در غیر این صورت کلاهبردار است. لذا چنانچه اصل به کلاهبرداری باشد اشتباه امری استثنائی تلقی خواهد شد. ودر نتیجه نباید باین اشتباهات آنقدر اهمیت داد که اصل را از میان ببرد ودوم آنکه قانونگزار چک را در حکم اسناد رسمی دانسته و احکام اجرائی اسناد رسمی را برای آن نافذ دانسته است وقتی قانونگزار حیثیت واعتبار مخصوص اسناد رسمی را برای چک قائل شده است . دراین صورت هیچکس قانوناحق ندارد اسناد رسمی را از اعتبار بیاندازد .

نکته سوم این است که طرز کار دفاتر دادگستری مخصوصا اداره ابلاغ طوری است که براثر این تصمیم چک بصورت یک سند عادی درخواهدآمد. زیرا جریان تهیه و تنظیم وارسال اظهار نامه در دادگستری شکل خاصی دارد و اینکار بسهولت و احیانا صحت عمل مامور توام نیست و سرعتی را که باید داشته باشد ندارد و احتمال ازبین رفتن حق مردم و گرفتار شدن در دعاوی کشداردو طولانی حقوقی عملا سبب تضییع حق مردم میشود .

بدین جهت است که باید گفت تصمیم دیوانعالی کشور در حال حاضر برای اقتصاد کشور زیان بخش بوده وچک را حتی ازسند عادی هم بی‌ارزش تر خواهد ساخت .

اطلاعات اقتصادی

متن رای دیوان عالی کشور

متن رای هیات عمومی دیوان عالی کشور که نهم بهمن ماه ۱۳۴۲ باکثریت آراء (نه باتفاق آراء) صادر شده از اینقرار است :

« چون طبق بند ب ماده ۲۳۸ مکرر قانون مجازات ، موقعی کیفر صادر کننده چک بلامحل تشدید میگردد که در صدور چنین چکی سوء نیت داشته باشد و یکی ازطرق احراز سوءنیت ابلاغ اظهارنامه باوست و اصولا تااظهارنامه بشخص متهم ابلاغ واقعی تگردد نمیتوان یقین حاصل کرد به اینکه باعلم واطلاع از صدور اظهارنامه ، ازپرداخت مبلغ چک خودداری کرده‌است ، بنابراین ابلاغ اظهارنامه در اینمورد ابلاغ واقعی است نه قانونی مگر اینکه دادگاه ازطرق دیگری از قبیل اقرار متهم یا دلایل دیگر احراز نماید که متهم از مفاد یاصدور اظهارنامه مطلع شده‌است» «این رای طبق قانون وحدت رویه قضائی مصوب تیرماه ۱۳۳۸ در مورد مشابه لازم الاتباع است »

بحث حقوقی پیرامون

چک بی محل

واثبات سوءنیت صادر کننده چک

آقای هادی جلوه رئیس شعبه ۱۲ دادگاه استان مرکز پیرامون ابلاغ قانونی و ابلاغ واقعی اظهار نامه به صادر کننده چک بی محل بررسی جالبی نموده و نظر خودرا در مجله کانون وکلا نیز منتشر ساخته‌اند از آنجائی که مقاله ایشان از نقطه نظرهای قضائی مسئله مزبوررا که مشکل اقتصادی روز شده است روشن می سازد ، قسمت هائی از آن بنظر خوانندگان میرسد .

هرچند بموجب ماده ۵ لایحه قانونی چکهای بی‌محل مصوب بهمن ماه ۱۳۳۷ دعوی اینکه چک وعده‌دار بوده است مسموع نیست و برطبق مادتین ۳۱۱ و ۳۱۳ قانون تجارت پرداخت وجه چک نباید وعده داشته باشد و وجه چک باید بمحض ارائه کارسازی شود معذلک صرف اصدار چک بی‌محل وعدم پرداخت وجه آن از طرف بانک محال علیه اگرچه بین تاریخ صدور چک و تاریخ رجوع دارنده چک ببانک چند روز یا چند ماه فاصله وجود داشته باشد قانونا برسوء نیت صادر کننده چک بی‌محل دلالت ندارد. **زیرا قانون گزار در ماده ۲۳۸ مکرر قانون کیفر عمومی مصوب ۲۴ دیماه ۱۳۱۴ برای احراز سوء نیت صادر کننده چک بی محل ترتیب خاصی معین کرده است بدین توضیح که هرگاه متهم بدون داشتن محل یا بیشتراز محلی که دارد چک صادر کند و یاپس از صادر کردن چک تمام و یا یک قسمت از وجهی را که باعتبار آن چک صادر کرده بنحوی از انحاء از محال علیه پس بگیرد و در ظرف ده روز از تاریخ ابلاغ اظهاریه رسمی یا از تاریخ ابلاغ اعتراض نامه وجه چک را نپردازد سوء نیت او محرز میشود در صورتی که برای احراز سوء نیت متهم در ارتکاب سایر بزه هائی که درقانون کیفر عمومی پیش‌بینی شده چنین ترتیبی وجود ندارد .**

حال به ببینیم برای احراز سوءنیت صادر کننده چک بی محل چگونه باید اظهارنامه بوی ابلاغ شود .

ابلاغ واقعی اظهارنامه

بعضی از آقایان قضات برای احراز سوء نیت متهم در صدور چک بی‌محل معتقد بابلاغ واقعی اظهار نامه بمشارالیه میباشند ،ازجمله شعبه دوم دیوان عالی کشور در پرونده شماره ۴۵۷۳ر۲۳ چنین رای داده است. «چون ابلاغ اظهارنامه بصادر کننده چک متضمن تعقیب کیفری نیز میباشد و اصولا برای احراز سوءنیت باید مشارالیه ازصدور چنین اظهارنامه‌ای علم واستحضار حاصل نماید و بابلاغ قانونی اظهارنامه ممکن است که این نظر تامین نشود نمیتوان مورد را با قسمت ب از ماده ۲۳۸ مکرر قانون کیفر عمومی تطبیق و برای متهم تعیین کیفر نموده. و حال آنکه شعبه ۸ دیوان عالی کشور در پرونده شماره ۴۴۲۳ر۲۰ ابلاغ قانونی اظهارنامه را برای احراز سوء نیت صادر کننده چک بی محل کافی دانسته است .

ابلاغ قانونی اظهارنامه

اینجانب معتقدم که قانون گزار برای احراز سوءنیت صادر کننده چک بی‌محل بین ابلاغ واقعی و ابلاغ قانونی اظهارنامه فرقی قائل نشده است. زیرا در قانون آئین دادرسی کیفری درهر مورد که نظر قانونگزار بر ابلاغ واقعی باشد ابلاغ را مقید میکند «بابلاغ واقعی» و بعبارت دیگر کلمه (واقعی) را بعد از ابلاغ ذکر میکند چنانکه در ماده ۳۱۷ احکام غیابی را درظرف ۵ روز از تاریخ ابلاغ واقعی بارعایت مسافت قابل اعتراض دانسته است و در ماده ۳۵۵ احکام دادگاه استان در صورتی که دادرسی پژوهشی بدون حضور متهم یاوکیل او بعمل آمده باشد از تاریخ ابلاغ واقعی قابل فرجام است **حال آنکه در قسمت اخیر بند ب از ماده ۲۳۸ مکرر قانون کیفر عمومی و ماده ۷ از لایحه قانونی چکهای بی محل فقط بذکر (ابلاغ اظهاریه رسمی) یا (ابلاغ اعتراض نامه) یا (ابلاغ اظهار نامه رسمی یا اعتراض نامه) اکتفا شده ناتمام**

نظر شما چیست ؟

خوانندگان ارجمند اطلاع دارند که رای هیات عمومی دیوان عالی کشور در مورد نحوه ابلاغ اظهار نامه به صادر کننده چک بی محل ، که در تاریخ نهم بهمن ماه ۴۲ صادر شد و طبق قانون وحدت رویه قضائی در دادگاهها رعایت میشود درمحافل اقتصادی و بازارو بانکها تولید نگرانی کرده است زیرا به صادر کننده چک بی محل امکان داده که بدون ترس ازمجازات جزائی و بازداشت ، از پرداخت بدهی خود بدارنده چک ، امتناع کند و پرونده وی بصورت یک پرونده حقوقی نظیر پرونده هائی که برای مطالبات مربوط به سفته و برات در دادگستری تشکیل میشود مطرح شده و ماهها و شاید سالها طول بکشد .

از آنجائی که متزلزل شدن اعتماد عمومی بچک و پائین آوردن ارزش آن بحد یک سند عادی ، اثرات اقتصادی بسیار نامطلوبی داشته و در سیاست پولی واعتباری کشور وگردش پول که عامل موثر رونق اقتصادی است تاثیر خواهد داشت ، سرویس اقتصادی روزنامه اطلاعات صرف نظر از اینکه ممکن است رای دیوان عالی کشور از نظر قضائی کاملا منطقی باشد ، این مساله رااز نظر اثرات اقتصادی و یاجنبه های حقوقی آن باظهار نظر می گذارد تا کارشناسان اقتصادی و متخصصین مسائل حقوقی نظرات خودرا پیرامون آن در روزنامه اطلاعا ت ابراز دارند تا با استفاده از آنها ، برای حل این مشکل بظاهر ساده که فعلا اساسی ترین مشکل بازرگانان و اصناف و بانکها است راه حلی پیدا شود .

خسارات وارده بدامداران

خوزستان و فارس برآورد میشود

معاون وزارت کشاورزی برای تعیین میزان خسارات وارده رهسپار جنوب شد

آقای مهندس گلسرخی معاون وزارت کشاورزی برای بازدید اوضع کشاورزی ودامداری جنوب بسوی خوزستان و فارس عزیمت کرد .

معاون وزارت کشاورزی در این مسافرت از نزدیک خسارائی که براثر سرمای امسال به دامهای این نقاط واردشده وهمچنین خسارات سر درختی ها و درختان را مورد بازرسی قرار خواهد داد وسپس گزارش خود را به تیمسار سپهبد ریاحی وزیر کشاورزی تسلیم خواهد داشت ،وزارت کشاورزی برای کمک به دامداران و کشاورزان کشور امکاناتی فراهم ساخته و بانک اعتبارات کشاورزی و تعاون روستائی نیز اعتبارات لازم را برای این منظور تامین کرده است یک مقام وزارت کشاورزی در مورد خساراتی که براثر سرما بدامهای منطقه جنوب وارد آمده گفت: در این مورد نمیتوان آماری منتشر کرد زیرا تهیه این آمار عملا مشکل است چون چوپداران و گله داران بصورت پراکنده بسر میبرند و نمیتوان با مراجعه به آنها آماری بدست آورد ولی بهرحال تلفات دامهای این منطقه نسبتا زیاد بوده است .

آقای مهندس گلسرخی پس ازبازدید از مناطق خوزستان و فارس واصفهان روز پنجشنبه بتهران باز خواهد گشت.

ساعت کار ادارات بانک مرکزی ایران

از تاریخ چهارشنبه ۱۶ اردیبهشت ماه سال ۱۳۴۳ تا اطلاع ثانوی بشرح زیر خواهد بود .

ادارات

ایام هفته — از ساعت ۷ صبح الی ساعت ۱۳

پنجشنبه‌ها — از ساعت ۷ صبح الی ساعت ۱۲½

باجه‌های اداره معاملات

ایام هفته — از ساعت ۷½ صبح الی ساعت ۱۲

پنجشنبه‌ها — از ساعت ۷½ صبح الی ساعت ۱۱½

باجه‌های عصر

از ساعت ۱۶ الی ساعت ۱۸½

الف ۰۰ ۸ — بانک مرکزی ایران اداره کارگزینی

۱ـ ۲ — آ ـ ۳۹۴۴

آگهی دعوت مجمع عمومی عادی باشگاه ایران (نوبت دوم)

از کلیه آقایان اعضاء محترم باشگاه ایران باستناد ماده چهارده اساسنامه دعوت میشود ساعت پنج بعدازظهر روز چهارشنبه بیست و سوم اردیبهشت ماه ۴۳ برای شرکت در مجمع عمومی عادی در محل باشگاه خیابان کاخ حضور بهمرسانند .

دستور جلسه :

۱ـ استماع گزارش هیئت مدیره وتصویب ترازنامه ۴۲

۲ـ انتخاب هیئت مدیره و هیئت نظارت برای سال ۴۳

۱ـ ۲ — آ ـ ۲۵۵۳

اطلاعیه داینرز کلوب ایران

ازکلیه اعضای داینرز کلوب ایران تقاضا میشود برای تعویض کارت اعتباری خود بادردست داشتن کارت قبلی بین ساعت ۸ صبح الی یک بعدازظهر واز ساعت ۴ الی ۷ بعداز ظهر به موسسه داینرز کلوب خیابان شاه ساختمان آلومینیوم طبقه چهارم مراجعه فرمایند ویا چنانچه مایلند کارت ایشان وسیله پست ارسال شود کتبا به داینرز کلوب ایران اطلاع فرمایند .

داینرز کلوب ایران

تلفن ۶۱۱۰۳۴ و ۶۰۲۰۱

گردونه

آگهی دعوت

مجمع عمومی عادی سالیانه بانک کار

مجمع عمومی عادی سالیانه بانک کار روز سه‌شنبه ۱۹ خرداد ۱۳۴۳ ساعت ۵ بعدازظهر در محل اداره مرکزی بانک واقع در خیابان حافظ تشکیل می گردد .

دستور جلسه :

۱ـ استماع گزارش هیئت مدیره وبازرسان

۲ـ تصویب ترازنامه سال ۱۳۴۲ وتقسیم سود وبودجه بانک برای سال ۱۳۴۳

۳ـ انتخاب هیئت مدیره اصلی وعلی‌البدل

۴ـ انتخاب دونفر بازرس برای سال ۱۳۴۳

از آقایان صاحبان سهام بانک تقاضا میشود درروز و ساعت مقرر شخصا ویابوسیله وکیل تام‌الاختیار خود در جلسه مزبور شرکت فرمایند .

۲۷۳۹ آ ـ — هیئت مدیره بانک کار

آگهی مزایده

اداره اردنانس ارتش تعداد ۱۸ دستگاه جیپ فرسوده و ۸ دستگاه جمس فرسوده و یکدستگاه دوج فرسوده دریک پارتی از طریق مزایده کتبی بفروش میرساند .

۱ـ داوطلبان میتوانند همه روزه تا آخر وقت اداری بدائره پشتیبانی اداره اردنانس ارتش جهت اخذ برگ شرایط ونوع وشماره های وسائط مورد مزایده مراجعه نموده وپس از کسب اطلاع کامل پیشنهاد خرید نمایند .

۲ـ پیشنهادات باید در پاکات سر بسته و مهرشده تا آخر روز اداری یکشنبه ۴۳ر۲ر۲۹ تسلیم دفتر اداره اردنانس ارتش و یک نسخه باداه بازرسی کل ستاد بزرگ ارتشتاران واقع درجاده قدیم شمیران چهار راه قصر ارسال و رسید اخذ گردد .

۳ـ پیشنهادات رسیده درساعت ۱۱ صبح روز چهارشنبه ۴۳ر۲ر۳۰ در حضور کمیسیون باز و قرائت خواهد شد . **اداره اردنانس ارتش**

INDIA'S QUALITY PRODUCT

موتور دیزل

مارگو

که با آب خنک میشود .

نوع

'AV' ۱۵ الی ۱۰ قوه اسب

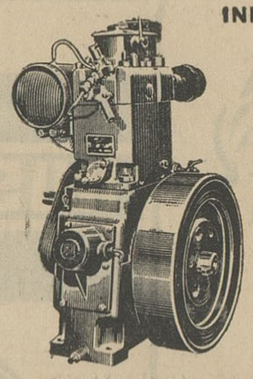

Margo

- جنس مرغوب
- قابل اطمینان
- مصرف سوخت بسیار ناچیز
- دارای موارد استفاده بیشمار برای پمپ باد ـ آب ـ دینام برق ـ کمپرسور و غیره
- قیمت مناسب

دارای ضمانت ، قطعات یدکی وسرویس درهمه جا در دسترس شماست

ساخت کارخانجات

KIRLOSKAR OIL ENGINES, LIMITED, POONA-3 (INDIA)

نماینده انحصاری درایران

شرکت ایران مارگو با مسئولیت محدود

تهران ـ خیابان سعدی ـ شماره ۴۷۱ ـ ۴۷۳ ـ تلفن ۳۸۱۳۳۱ ـ ۳۰۵۴۶۵

Issued in conjunction with the Engineering Export Promotion Council, Calcutta

نیازمندیها

استخدام

بیک خدمتکار زن

برای شبانه روز نیازمندیم خیابان شاهرضا چهار راه پهلوی خیابان صبا جنوبی سالن آرایش ایندولا

جویای شریک

دارنده مزرعه‌ای بمساحت ۵۵ هکتار با هشت سنگ آب از یک حلقه چاه عمیق برجاده اسفالته ۱۵ کیلومتری کرج بعلت مشغله زیاد جویای شریک علاقمند به امور کشاورزی میباشد طالبین به تلفن ۶۲۰۳۹۶ مراجعه فرمایند .

استخدام میشود

یک نفر بانوی ماشین نویس فارسی استخدام میشود صبح ها از ۹ تا ۱۲ بدفتر شرکت تضامنی رضا ملکی خیابان تخت جمشید شماره ۱۴۴ جنب شرکت ایرانتال مراجعه شود و نیز یک نفر جوان با سواد برای کار های سرپائی استخدام میشود .

۱ـ ۲ — آ ـ ۲۶۱۵

بچند نفر دوشیزه یا بانو

که تحصیلات آنها از سیکل بیالا باشد برای سه ساعت کار ازساعت ۵ بعداز ظهر الی ۸ باحقوق مکفی نیازمندیم لاله‌زار نو چهار راه مهنا روبروی سفارت دانمارک سازمان جهانی پارس .

۱ـ ۲ — آ ـ ۴۳۱

آگهی استخدام استادیار

دانشکده فنی دانشگاه تهران برای درس شیمی عمومی احتیاج بیک تن استادیار دارد که از طریق مسابقه انتخاب و استخدام مینماید .

داوطلبان میتوانند از تاریخ نشر اولین آگهی تا مدت دو ماه همه روز باستثنای ایام تعطیل با تسلیم مدارک مشروحه زیر

۱ـ کلیه مدارک تحصیلات عالی و دانشنامه دکتری در رشته مربوطه یا دانشنامه معادل دکتری

۲ـ برگ انجام خدمت زیر پرچم یا معافی از خدمت

۳ـ مدارک و سوابق استخدامی (در صورتیکه سابقه استخدامی داشته باشند)

۴ـ شش قطعه عکس و دوبرگ رونوشت مصدق شناسنامه

۵ـ برگ معرفی از سازمان هدایت فارغ‌التحصیلان کشور بدفتر دانشکده مراجعه و ثبت نام نمایند الف ۷۹۳

آگهی استخدام ۷۴ نفر مهندس

پیرو آگهی شماره ۸۷۷۰ر۴ مورخ ۴۲ر۱۲ موضوع استخدام ۷۴ نفر مهندس کشاورزی بدینوسیله باطلاع کلیه شرکت کنندگان در مسابقه استخدامی میرساند که برای انجام مصاحبه از تاریخ نشر این آگهی لغایت پنجروز باداره کل آموزش واقع در ساختمان وزارت کشاورزی در بولوار کرج مراجعه نمایند .الف ۷۹۹

ازطرف وزیر کشاورزی

آگهی استخدام مهندس

موسسه انحصار دخانیات ایران بمنظور تکمیل کادر فنی خود بچند نفر مهندس کشاورزی منحصراجهت خدمت در شهرستانها و یک نفر مهندس در رشته برق و سه نفر مهندس مکانیک و دو نفر مهندس شیمی و دوازده نفر تکنسین در رشته مکانیک برای خدمت در شهرستانها و مرکز احتیاج دارد که از طریق مسابقه انتخاب واستخدام خواهند شد داوطلبین برای اخذ برگ شرائط مربوطه باداره دفتر موسسه دخانیات مراجعه وسپس مدارک لازم را تا آخر روز اداری چهار شنبه ۳۱ تیر ماه ۱۳۴۳ تکمیل و باداره دفتر موسسه دخانیات تسلیم و رسید دریافت دارند .الف ۷۹۷

ازطرف مدیر کل موسسه دخانیات ایران

۱ـ ۳ — آ ـ ۳۹۴۲

چند نفر سرمکانیسین باسواد

و مجرب وباسابقه در مکانیکی اتومبیل وسایر ماشین آلات که سن آنها متجاوز از ۳۵ نبوده و بدون موانع قانونی استخدامی باشند با حقوق مکفی استخدام میشوند داوطلبان مشخصات و نشانی کامل خود رابا یک قطعه عکس بشماره راهنمای ۱۳۷ اعلام دارند .

آگهی استخدام

دانشکده پزشکی تهران ده نفر از فارغ‌التحصیلان کلاس آزمایشگاهی و رادیولژی دانشکده پزشکی رابرای خدمت در آزمایشگاهها وبخشهای رادیولژی استخدام مینماید .

داوطلبان میتوانند تاده روز بادر دست داشتن شناسنامه واصل مدارک دوره آزمایشگاهی یا رادیولژی باداره کارگزینی دانشکده پزشکی واقع در دانشگاه تهران مراجعه نمایند الف ۸۰۲

ازطرف رئیس دانشکده پزشکی .دکتر حفیظی

۱ـ ۲ — آ ـ ۳۹۳۸

تعمیرات

سرویس تلویزیون المپیک

تعمیر گاه نمایندگی تلویزیون المپیک و انواع مارکهای تلویزیون در منازل با سرویس مجهز سیار تلفن ۶۸۸۳۲

۱ـ ۳۰ — آ ـ ۳۱۳

تعمیرگاه الکترونیکی F.M

سرویس مجهز سیار جهت تعمیر انواع تلویزیون . رادیوگرام . یخچال . کولر در منازل تلفن ۴۹۰۷۴

تعمیرگاه یخچالسازی آرشاک

متخصص فنی سابق یخچالهای نورژ تلفن ۷۵۰۴۸

آ ـ ۵۰ — ۱ ـ ۲۶

نصب قفل یخچال تلفن ۲۸۰۵۳

آ ـ ۳۹۷ — ۱ ـ ۳۰

سرویس الروند (مجانی)

متخصص تعمیرات انواع یخچالهای برقی و کولر با تضمین تلفن ۶۲۱۰۶۸

۱ـ ۳۰ — آ ـ ۲۶۸

تعمیرگاه اختصاصی

تلویزیون های پای تلفن ۴۶۷۸۳

۱ـ ۱۵ — آ ـ ۲۲۸

تلفن ۲۸۰۵۳

آماده تعمیر یخچال شما است

آ ـ ۳۹۶ — ۱ ـ ۳۰

همیشه باسرویس تلویزیون

ایران تماس بگیرید ۴۶۹۱۸ ـ ۴۸۵۳۳

۱ـ ۳۰ — آ ـ ۴۲۲

کارگاه فنی کرمانی

مرکز تهیه و تعمیر انواع دوربینهای عکاسی وفیلمبرداری تلفن ۳۶۵۰۸

۱ـ ۳۰ — آ ـ ۴۶۱

تعمیرگاه تلویزیون تلفنکن

تلفن ۵۸۱۳۱۱ خیابان منیریه

الکترو سرویس آسیا ۲۸۰۵۳

متخصص تعمیر همه نوع یخچال با ضمانت آزمایش یخچال در منازل مجانی است .

آ ـ ۴۵۲

گم شده

دسته چکی از شماره ۲۲۰۷۵۱

الی ۲۲۰۷۷۵ بانک تهران شعبه پهلوی از حساب شماره ۶۱۳۷۸ر۳ بسرقت رفته از درجه اعتبار ساقط است .

تبریزی

جویای کار

راننده

جوانی فعال بامعلومات سیکل اول متوسطه مورد احتیاج است تلفن ۳۴۳۵۶

۱ـ ۲ — آ ـ ۴۴۶

جوانی دارای سوابق چندین

ساله درامور کسب و تجارت وواردات امور دفترداری حاضر است بعد از ظهر ها در شرکت یا تجارتخانه و بنگاهی امور دفتری را انجام دهد لطفا بشماره ۱۳۶ راهنمای روزنامه اطلاعات مراجعه شود .

آ ـ ۳۷۰۳

استخدام میشود

جوانی که در مکاتبات بازرگانی انگلیسی کاملا مبرز بوده ودارای چندین سال تجربه در امور بازرگانی خارجی باشد برای تصدی قسمت واردات استخدام میشود فقط واجدین شرایط درخواست خودرا بایک قطعه عکس و ذکر سوابق تحصیلی وسن و وضع شخصی بدفتر این شرکت خیابان تخت جمشید چهارراه بهار ـ شرکت شعله خاور ارسال نمایند .

۱ـ ۳ — آ ـ ۳۹۵۲

استخدام میشود

تحصیلداری که دارای دوچرخه و بتواند دوهزار تومان ودیعه نقدی بپردازد نیازمندیم تلفن ۶۸۴۱۴

۱ـ ۳ — آ ـ ۴۵۶

دوشیزه یا بانوئی سکرتر

مجرب که بزبان انگلیسی و فارسی کاملا تسلط داشته وبتواند بخوبی از عهده ترجمه های علمی برآید برای تمام وقت باحقوق مکفی استخدام می شوند داوطلبان از ساعت ۱۲ر۵ تا ۱۴ر۵ به تولید دارو واقع در چهارراه یوسف آباد مراجعه فرمایند .

یک کمپانی بزرگ هواپیمائی

به یک دوشیزه که بزبان انگلیسی و فرانسه آشنائی کامل داشته باشد و بتواند شبها در فرودگاه مهر آباد بعنوان مهماندار زمینی کار کند احتیاج دارد .

داوطلبین به صندوق پستی ۱۵۱۴ مکاتبه فرمایند .

۱ـ ۲ — آ ـ ۳۹۵۰

آموزشگاهای فنی و فرهنگی

آموزشگاه عالی فروزنده اربابی

برای دوره جدید کلاسهای زیر نام‌نویسی میکند خیاطی ـ آرایش ـ دکوراسیون طرح ـ گلسازی ـ شمع سازی ـ گل‌آرائی ـ ماشین‌نویسی ـ آشپزی ـ انگلیسی ـ دکلمسیون . ژاله جنب روزنامه مهرایران ۳۲۰۴۷

۱ـ ۱۵ — آ ـ ۳۸۲

آموزشگاه آرایش گیسو با امتیاز رسمی وزارت فرهنگ

علاوه براینکه دوره کامل آرایش (سروصورت) را فقط با ۳۰۰ تومان می‌آموزد و دیپلم میدهد دونفر ازهنرجویان را نیز باروپا اعزام میدارد . خیابان شاه چهارراه سیمتری

کلاسهای جدید انگلیسی نرسسیان

چند کلاس جدید صبح و عصر از روز شنبه پنجم اردیبهشت باز می گردد آموزشگاه نرسسیان لاله‌زار نو پائین تر از چهار راه گنت داخل کوچه بن‌بست پیرنیا تلفن ۳۰۲۹۳۷

۱ـ ۱۵ — آ ـ ۳۵۴

ENGLISH LESSONS AMERICAN AND ENGLISH TEACHERS Tel: 305581

موسسه زبان تهران Tehran Language Center

کلاسهای انگلیسی توسط معلمین انگلیسی و امریکائی همه روزه بعد از ظهر ها نام نویسی میکند کلاس های مقدماتی ـ متوسطه و عالی ۱ـ کلاسهای تقویتی برای کنکور دانشگاه ۲ـ کلاسهای مخصوص مکالمه ۳ـ کلاسهای مخصوص دانشجویان اعزام بخارجه .

خیابان شاهرضا بین کالج و ویلا شماره ۲۲۵ تلفن ۴۵۹۳۱

کلاسهای انگلیسی

کلاسهای انگلیسی کاخ دانش زیر نظر معلمین فارغ‌التحصیل ازانگلستان و امریکا و باوسائل مدرن سمعی و بصری تشکیل میشود . هر قدر انگلیسی بدانید ازاین کلاسها استفاده خواهید کرد .

کلاسهای خیاطی

دوره جدید کلاسهای خیاطی بامتد گرلاوین پاریس از پانزدهم اردیبهشت ماه در کاخ دانش تشکیل میشود . قبلا نامنویسی کنید .

کلاسهای ماشین نویسی

در کلاسهای ماشین نویسی کاخ دانش که با ماشینهای تحریر مدرن و مجهز رویالو بهترین ماشین تحریر جهان مجهز است ماشین نویسی فارسی و لاتین را فرا گیرید وبلا فاصله با معرفی ها استخدام شوید .

کلاسهای رادیو تلویزیون

دوره جدید کلاسهای رادیو تلویزیون با استفاده از مدرن ترین لابراتوار الکترونیک و لوازم کامل ازپانزدهم اردیبهشت ماه در کاخ دانش تشکیل میشود . قبلا نامنویسی کنید .

کاخ دانش

خیابان فرانسه ـ کوچه مرجان خیابان نادری ـ پاساژ معتمد

تدریس خصوصی

درس خصوصی انگلیسی

بوسیله آقای پطرسیان با تلفظ صحیح ـ کرامر ساده و برنامه بسیار سودمند برای سریع امحوختن مکالمه نامه نگاری ـ امتحان نهائی فرهنگ و ورودی دانشگاه خیابان حافظ بالای عزیزخان جنب کوچه ایرج پلاک ۲۸۲

تدریس خصوصی

تدریس زبان انگلیسی ـ فرانسه اسپانیولی ـ عربی توسط استادزبان خارجی چهار راه لولاگر آموزشگاه مد جهان

انگلیسی و آلمانی توسط

بانوئی دیپلمه کمبریج تدریس میشود ۶۲۳۰۴۳

سالن مد و آرایش

آموزشگاه آرایش هنگامه با امتیاز رسمی وزارت فرهنگ

دیپلمه پاریس ورم بمدت یکماه کلیه مد آرایش را علمی وعملی با ۳۰۰ تومان تا اخذ گواهینامه تضمین مینماید ـ خیابان شاه جنب ایران کالا خیابان دقیقی شماره ۱۵۵

۱ـ ۱۵ — آ ـ ۳۱۰

آموزشگاه آرایش هژبر

دیپلمه لندن با امتیاز رسمی وزارت فرهنگ کلیه مد جدید آرایش را یک ماهه با ۳۰۰ تومان تا اخذ دیپلم می آموزد ۴۲۱۲۳

۱ـ ۱۰ — آ ـ ۳۹۲

آموزشگاه آرایش زیبائی هنر باامتیاز رسمی وزارت فرهنگ

کلیه مد آرایش سروصورت سیصد تومان تعلیم و دیپلم میدهد ضمنا سه نفر از دانشجویان واجد شرایط مجانا باروپا اعزام ـ سه راه ژاله روبروی ساختمان مجلس تلفن ۳۰۴۴۷۳

۱ـ ۲۶ — آ ـ ۱۵۰

آموزشگاه آرایش ماهدخت

برای دوره جدید هنرجو میپذیرد نارمک اول جویبار تلفن ۷۹۹۹۴

فروش اتومبیل

فروشگاه اتومبیل حیدری‌فرد
خیابان سپه نزدیک باغشاه ۴۷۵۹۶

فروشگاه اتومبیل شرق
معاملات همه نوع اتومبیل خیابان شاهرضا شرقی ایستگاه آسیا ۷۵۸۰۰۰
۱ـ۳۰ آ ـ ۳۳۵

فولکس واگن وانت ۶۲
فولکس واگن‌وانت مدل ۶۲ بفروش میرسد تلفن ۵۲۶۶۱

ولو مدل ۶۴
شرایط سهل ـ نمایندگی تلفن ۶۰۲۳۲
۱ـ۱۰ آ ـ ۳۶۶

فولکس ۶۳ ساعتی ۱۲۰ ریال ۲۲۵۶۲
۱ـ۵ آ ـ ۴۵۵

کالج بار
اثاثیه منزل شمارا بیمه میکند
۶۱۱۱۲ - ۶۱۱۱۱
۶۱۱۱۳ - ۴۰۲۹۷

کارگاه صنعتی مکانیزم
تشخیص شکستگی و ترک میل‌لنگ موتور بنزینی و دیزلی بوسیله دستگاه الکترونیک دروازه قزوین جنب کوچه انصاری پلاک ۱۰۸۰ تلفن ۲۰۷۳۱
۱ـ۱۵ آ ـ ۱۱۷

اتومبیل تهران غرب
انواع اتومبیل جیپ موجود است جنب کلانتری ۸ تلفن ۶۴۸۱۸

پنج دستگاه جیپ استیشن
ویلیز مدل ۵۹ و ۶۰ از طریق مزایده بفروش میرسد ـ برای مشاهده اتومبیلها و مطالعه شرایط مزایده به دفتر نمایندگی سازمان ملل واقع در خیابان تخت جمشید ـ خیابان بندر پهلوی پلاک ۱۲ مراجعه شود.
۱ـ۵ آ ـ ۳۱۰۲

پژو ۴۰۴ مدل ۶۴
نقد و اقساط و شرایط سهل تلفن ۶۰۲۳۲
۱ـ۱۰ آ ـ ۴۱۴

یکدستگاه تعمیرگاه و توقفگاه
اتومبیل بمساحت هشتصد متر مربع با دو دستگاه آپارتمان و چهارباب مغازه نوساز برخیابان نظام‌آباد بالای سه‌راه عظیم‌پور تابلو و پروانه بنام فیروزه برای فروش و اجاره آماده است طالبین به نشانی خیابان گرگان کوچه ستاره دست‌چپ در اول کاشی ۱۰ تلفن ۷۴۶۵۳ بعداز ظهرها مراجعه فرمایند
۱ـ۳ آ ـ ۲۳۳۱

اتوسوپر
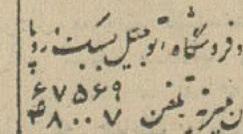
اولین نمایشگاه و فروشگاه اتومبیل سبک
تهران، اول خیابان [illegible] تلفن ۶۷۵۶۹ ۳۸۰۰۷

کرایه
پیمانکاری شبانه روزی
اتو آسیا
دارای اتومبیلهای اخرین سیستم سواری امریکائی برای همه جا و همه وقت آماده خدمت شماست خیابان بهجت‌آباد ایستگاه ویلا کاشی ۱۷۳ و ۱۷۵ تلفن ۶۱۳۴۰۴ و ۶۶۰۹۶

جهان تاکسی
اتومبیلهای کرایه آخرین سیستم سواری برای هر نقطه کشور در اختیار شماست
فیشرآباد جنب هتل مرمر
شماره ۵۷ ـ تلفن ۶۹۶۹۲

معاملات تلفن

کسانیکه احتیاج بپول دارند
میتوانند در مقابل شماره تلفن خود پول دریافت نمایند و باقساط طولانی بپردازند تلفن ۵۳۸۴۰

هر نوع شماره تلفن نقد و اقساط خرید وفروش میشود تلفن ۵۶۳۲۹

تلفن نقد واقساط فروشنده‌ایم ۵۵۴۹۶
۱ـ۲۶ آ ـ ۱۹

تلفن و فیش تلفن خریداریم ۵۵۴۹۶
۱ـ۲۶ آ ـ ۴۲۰

شماره تلفن و فیش تلفن خریداریم ۳۰۳۳۳۳
۱ـ۲۶ آ ـ ۲۹۳

فروش تلفن نقد واقساط ۳۰۳۳۳
۱ـ۲۶ آ ـ ۲۹۳

یکدستگاه تلفن اتوماتیک
که دارای ده شماره داخلی است به فروش میرسد باتلفن ۵۸۱۵۷۸ تماس بگیرید. ۱ـ۵ آ ـ ۱۹۹۶

مستغلات

نارمک . معاملات املاک و پول بازرگانی امینی تلفن ۷۹۰۰۹۰

برای اجاره منازل بخارجیان
باتلفن ۶۰۰۰۰ تماس بگیرید
۱ـ۲۶ آ ـ ۳۸۳

خانه و آپارتمان اجاره نیازمندیم ۶۲۴۴۶۰
۱ـ۲۶ آ ـ ۳۴۱

خریدزمینهای نیروی هوائی ۳۱۸۰۳
۱ـ۲۶ آ ـ ۱۶۱

برای معاملات ملک و پول
با ۳۹۷۸۴ به بنگاه کوشان بفرمائید
۱ـ۱۰ ۲۰۲۲

چند دستگاه آپارتمان و خانه
دربست اجاره نیازمندیم تلفن ۶۲۳۶۹۷
۱ـ۶ آ ـ ۳۵۶

زمینهای عباس آباد
رانقدا خریداریم به‌آژانس حمید تلفن ۷۳۱۸۴ مراجعه‌فرمائید.
۱ـ۱۵ آ ـ ۴۰۳

دواطاق درنادری پاساژگیو واگذار میشود عصرها ۳۸۸۷۳

در مطب دکتر نجفی
چهارراه بوذرجمهری شاهپور جنب داروخانه ادیب محل مناسب برای آزمایشگاه دندانپزشکی و مامائی موجود است.
۱ـ۳ آ ـ ۳۶۲۴

برای خرید خانه وزمین
نقدو اقساط در نارمک به بازرگانی مهران مراجعه فرمائید تلفن ۷۹۲۳۹۷
۱ـ۱۵ آ ـ ۴۳۲

مرکز بورس خریدوفروش
اوراق اصلاحات ارضی و معاوضه با املاک مرغوب شاهرضا چهار راه‌پهلوی مقابل کافه شهرداری دفتر صراف تلفن ۶۸۷۳۸
۱ـ۳ آ ـ ۴۲۴

تهران پاسارگاد
مدرنترین ویلاها و آپارتمان و منازل را باسهلترین شرایط در اختیار شما میگذارد تلفن ۶۸۶۵۷

برای اتباع خارجی
بدومنزل مدرن ومشجر درشمیرانات مورد احتیاج فوری است بتلفنهای ۶۱۲۹۶۴ و ۴۹۷۱۳ مراجعه‌فرمائید
۱ـ۴ آ ـ ۴۲۵

زمینهای عباس آباد رانقدا
خریداریم خیابان پهلوی مقابل نیروی دریائی بازرگانی جلالی ۶۲۲۳۳۲

معاوضه
زمینی درتهران پارس
دونبش بمساحت ۶۰۰ مترنبش‌خیابان افلاطون با خانه‌ای در شهر معاوضه میشود بعداز ظهر ها بتلفن ۷۴۸۶۴ مراجعه شود.
۱ـ۳ آ ـ ۴۶۰

اجاره داده میشود

از تخت جمشید ببالا
خانه و آپارتمان اجاره موجود ۶۲۴۴۶۰
۱ـ۲۶ آ ـ ۳۴۰

تلفن ۶۲۳۶۹۷
مخصوص اجاره ساختمان مبله و غیر مبله در شمال شهر در خدمت شما است.
۱ـ۶ آ ـ ۳۵۷

یکباب توقفگاه
درخیابان شمیران برابر درب خروجی سینما مولن‌روژ به اجاره داده میشود بتلفن ۳۵۹۶۶ مراجعه فرمایند
۱ـ۵ آ ـ ۳۳۸۸

ساختمان و باغ وسیع
در جعفرآباد شمیران باتمام لوازم سالیانه ماهی یکهزارودویست تومان تلفن ۶۲۲۶۸۳
۱ـ۲ آ ـ ۲۶۴۳

محل سابق کلوپ عصر
باچهار سالن بزرگ و ۴ اطاق وزیرزمین بزرگ تابستانی و باغ مشجر ۲ هزار متری مجهزبه تمام‌وسایل باآشپزخانه بزرگ و مدرن واقع درخیابان پهلوی روبروی سینما مهتاب شماره ۵ به‌اجاره واگذار میشود ازساعت ۳ تا ۸ بتلفن ۶۲۱۲۹۱ـ۸۵۲۲۲۰ مراجعه فرمایند

برای اجاره منازل بخارجیان باتلفن ۴۳۳۸۳ آژانس البرز تماس بگیرید.
آ ـ ۴۵۴

حفظ لثه‌ها فقط با مصرف مسواک طبی دریای نور ساخت آلمان تأمین میشود تلفن ۲۴۵۹۶

بفروش میرسد

منزل فروشی نوساز تلفن ۶۲۴۴۶۰
۱ـ۲۶ آ ـ ۳۸۹

جاده کرج خانه نو ساز ۳ طبقه ۳ سرویس مناسب برای سکونت ۳ خانواده بفروش میرسد تلفن ۶۱۱۲۳۱
۱ـ۶ آ ـ ۴۳۳

چند باب خانه مستغلاتی وویلائی
در شمال شهر و حدود بلوار نقدو معاوضه بفروش میرسد
بازرگانی سایه تلفن ۷۳۸۹۶
۱ـ۱۵ آ ـ ۴۴۲

خانه فروشی
در بهترین نقطه شمیران پانصدمتر دارای ۶ اطاق،هال،زیر زمین،گلخانه، تلفن، چاه آب با پمپ شناور و برق بطور نقد و معاوضه بفروش میرسد صبح ها از ساعت ۸ تا ۱ به تلفن ۶۸۶۶۱ مراجعه فرمائید.
۱ـ۳ آ ـ ۲۶۰۱

باغ میوه در کرج
مساحت ۴ هزار متر دارای عمارت وبرق و آب سه‌بر چهار سمت مسکون بابهای ارزان بفروش میرسد به‌تلفن ۴۰۷۷۵ مراجعه فرمائید.
۱ـ۲ آ ـ ۲۶۴۱

خیابان نادری کوچه‌شاهرخ
منزلی ۲۵۰ متری با ۵ اطاق‌وکلیه وسایل قدیمی ساز بدون واسطه‌متری ۳۰۰ تومان نقد تلفن ۴۲۳۴۸

یکباب خانه بمساحت ۳۵۰
متر دارای چهار اطاق ویلاساز مجهز سلطنت‌آباد اختیاریه بعلت نیاز فوری بقیمت‌روز بفروش میرسد بتلفن ۸۱۶۵۰
۱ـ۳ آ ـ ۲۴۸۸

یکدستگاه تعمیرگاه و توقفگاه
اتومبیل بمساحت هشتصد مترمربع با دو دستگاه آپارتمان و چهار باب مغازه نوساز بر خیابان نظام آباد بالای سه‌راه عظیم‌پور تابلو وپروانه بنام فیروزه برای فروش و اجاره‌آماده است طالبین به نشانی خیابان گرگان کوچه ستاره دست چپ در اول کاشی ۱۰ تلفن ۷۴۶۵۳ بعداز ظهر هامراجعه فرمایند.
۲ـ۳ آ ـ ۲۳۳۱

یک قطعه زمین محصور
بمساحت ۴۲۷ متر مربع واقع درشمال آیزنهاور خیابان سلسبیل شمالی بفروش میرسد تلفن ۶۲۰۲۳۴ ـ ۸۶۱۵۹
آ ـ ۲۶۹۵

خانه فروشی
برخیابان حشمت‌الدوله
بمساحت ۴۰۰ متر بابنای دو مرتبه هشت اطاق و لوازمات رجوع فرمائید ۳۹۷۸۴ به بنگاه کوشان
۱ـ۲ آ ـ ۳۸۷۶

فروش زمین ۳۱۱ مترمربع
۱ـ۲ آ ـ ۲۳۴۳
در نارمک تلفن ۶۱۱۶۰۱

خانه دو طبقه تکمیل
کوی‌یوسف آباد مقابل اجرائیات اداره راهنمائی اول خیابان ابن سینا شماره ۲۴ دونبش درخیابان ۵۸۰متر مربع بالوله‌کشی آب‌و برق سه‌فاز و تلفن ـ گاراژ و گلخانه وغیره‌و۶باب مغازه مجهز از هرجهت ویکباب‌عمارت مستقل وصل بخانه‌بعلت‌مسافرت حاضر برای‌فروش ویا معاوضه‌باخانه کوچکتر شهری‌میباشد بتلفن ۶۲۰۰۷۶ مراجعه فرمائید.
۱ـ۱۰

واگذار می‌شود

مغازه واگذاری
میدان شهناز اول اقبال
دوباب مغازه لوازم یدک فروشی اتومبیل با اثاث و بدون اثاث‌با تلفن وبرق ۱۰ آمپر سه‌فاز واگذاری ۴ تا ۸ بعداز ظهر ۷۵۷۱۱۴
۱ـ۲ آ ـ ۴۳۷

یک مغازه بزرگ بسیار مدرن
و مجهزباکنتور ساعتی در مرکز و بهترین نقطه رشت گنجایش سه دستگاه اتومبیل را دارد و برای‌فروش ماشین آلات و لوازم کشاورزی‌بسیار مناسب است بعلت تغییر شغل‌واگذار میشود طالبین بتلفن ۴۳۳۳۰ مکالمه فرمائید.
آ ـ ۴۹

مغازه بزرگ واگذاری
دو نبش در لاله‌زار
پنج دهنه بمساحت ۲۴۰ متر بایک انبار سیصد متری بعلاوه سه اطاق دفتر درب علیحده با آب تلفن وبرق سه‌فاز رجوع فرمائید لاله‌زار ۳۹۷۸۴ به : بنگاه کوشان

معاملات پول

از ده هزار الی یکمیلیون
تومان‌پول‌شرطی برای املاک‌مرغوب‌شمال شهرفوری نیازمندیم تلفن ـ ۳۳۹۷۱
۱ـ۱۰ آ ـ ۳۲۳

پول شرطی
تومانی دوشاهی دفتر صراف چهارراه پهلوی تلفن ۶۸۷۳۸
۱ـ۳ آ ـ ۴۲۳

راهنمای پزشکی اطلاعات

ترک تریاک دکتر رحمانی
متخصص امراض اعصاب وروح از دانشگاه لندن خیابان پهلوی‌بالاتر از چهارراه امیر اکرم تلفن ۴۵۱۱۴

معالجه قطعی سوزاک
خیابان شاهپور جنب سینما جهان نرسیده به سه‌راه بوذرجمهری دکتر جلال بهزاد

درمان قطعی سوزاک تازه و کهنه وتقویت قوای تناسلی
دکتر عباس جناب‌زاده دارای گواهی نامه از دانشکده طب‌فرانسه ـ خیابان منوچهری مقابل کوچه ژاندارک اول کوچه مهر صبح و عصر

دکتر مجاهدی ـ دکترصدیقی
رزیدنت سابق‌بیمارستانهای امریکا و آسیستان بیمارستان های پاریس بیماری های داخلی ، اطفال ، پوست ومقاربتی ، ترک تریاک وسایر مواد مخدره،ترک الکل مجهز بدستگاه های رادیوسکوپی .لاتنازول‌ترایی،اتروسل‌ـ ترایی ،دیاترمی وبخور پنی سیلین و غیره ـپذیرائی بعداز ظهرهاـ خیابان شاه روبروی‌مسجد سجاد‌تلفن ۴۹۵۲۶

دکتر عباس نیک نژاد
متخصص از دانشگاه پاریس‌بیماری های معده ، روده ،کبد ، لوزالمعده ، درمان بواسیر بدون عمل ، فیستول فیستور ، متد موثر دروازه شمیران خیابان گرامی پذیرائی ۳ تا ۷ بعد ازظهر

دکتر شروشیاری متخصص اطفال
شاهرضا مقابل الیتالیا تلفن ۶۴۰۵۴

ترک تریاک و هروئین
بامتد جدید دکتر اسلامدوست حشمت‌الدوله چهار راه گلشن تلفن ۶۱۳۰۶۷

دکتر عباسعلی نوری ـ بیماریهای جلدی
دلگشای شرقی باغچه بیدی‌تلفن ۳۴۷۳۲

دکتر فرنوش
داخلی امیزشی و عوارض انها گواهی نامه از دانشگاه پاریس‌امیریه اول منیریه تلفن ۴۸۵۵۵

دکتر در طب پولوسا
متخصص بیماری‌های مقاربتی ، (سوزاک‌تازه و کهنه‌وسیفلیس)امراض مجاری ، ادراروتناسلی‌ـخیابان‌فردوسی شمالی کوچه صادق پذیرائی ۹ تا ۱۲ و۵ تا ۸ تلفن ۴۶۵۸۹

انتقال مطب
دکتر چارلی عیوض‌زاده
جراحی داخلی و قابلگی صبح وعصر سیمیتری نظامی بالاتر از چهار راه‌شاه تلفن ۶۱۲۷۵۳

دکتر فلک آسا
متخصص بیماریهای پوست وآمیزشی ازبیمارستان سنت لوئی پاریس. سه راه سیروس تلفن ۵۱۱۷۴

امراض مقاربتی سوزاک تازه و کهنه
ناتوانی جنسی ورم پرستات دکتر احتیاطی سابقه بیمارستانهای امریکا ـ نصرت‌دشت چهار راه هاشمی ۶۸۸۲۹

دکتر ا ـ وثوقیان
دیپلمه عالی دکترا از برلین‌آلمان متخصص امراض داخلی (قلب و ریه) از امریکا نشانی خیابان شیخ هادی جنب بیمارستان باهر تلفن ۴۹۶۶۹

دکتر محسن صادقی
متخصص و جراح چشم نادری ـمقابل حمام نادری ۴ ـ ۸ عصر

دکتر رضازهرائی ۷۹۲۸۲۸
نارمک ایستگاه هفت حوض

دکتر اسایش
بیماریهای امیزشی و مجاری ادرار خیابان منوچهری کوچه ارباب‌جمشید شماره ۱۱ پذیرائی ۵ تا ۸ونیم بعدازظهر

دکتر معانی
امراض مقاربتی ـ مجاری ادرار معالجه قطعی سوزاک تازه و کهنه ورم پروستات و سستی و ناتوانی ضیق‌مجرا خیابان فردوسی مقابل بانک‌ملی مرکز

دکتر دانشگر
امراض‌مقاربتی وجلدی‌وسوزاک تازه و کهنه ورم پروستات ضیق مجراسستی وبواسیر امراض زنانه‌و نازائی خیابان سپه مقابل پستخانه ۳۰۲۴۱۶

دکتر فرهودی ـچهار راه پل چوبی شاهرضا بعداز ظهر وشب ۷۵۶۲۸۳

دکتر علی میراحمدی
متخصص گوش‌گلو وبینی‌جامی‌استخر اول کوچه سرهنگ ۶۱۳۶۸۵ عصرها

درمانگاه های خصوصی

بیمارستان و زایشگاه باهر
خیابان شیخ‌هادی در ۲۴ ساعت آماده پذیرائی‌می‌باشد تلفنهای ۶۹۹۲۲ ـ ۶۱۱۹۹۶ ـ ۶۱۱۲۹۵

بیمارستان وزایشگاه‌جامی
خیابان امیر آباد شمالی بالا تر از پمپ بنزین تلفن ۶۲۳۵۱۱ و ۶۲۶۶۸۶

خرید اثاثیه

نمایشگاه‌وفروشگاه‌ایران کالا
خیابان شاه چهارراه گلشن تلفنهای ۴۵۶۸۹ و ۴۵۶۸۶
اولین موسسه‌ایست‌که برای خرید وفروش لوازم منزل در تهران تاسیس شده
کسانی که لوازم منزل خودرا باین موسسه فروخته‌اند رضایت‌آنانراجلب نموده‌ایم شما هم چنانچه‌مایلید قالی‌ـ قالیچه ـ یخچال ـ تلویزیون ـ گرام‌ـ اجاق‌گاز وسایر اشیاء منزل خود را بفروشید بهر اندازه و مبلغی که باشد ما خریداریم و از هر جهت رضایت شمارا فراهم می نمائیم پس قبلا بتلفن های ۴۵۶۸۹و ۴۵۶۸۶ مراجعه نمائید تا مغبون نشوید .

فروشگاه جدیدالتاسیس گلشن
تلفن ۶۸۷۱۴
خیابان شاه چهارراه گلشن مقابل پمپ بنزین
مرکز خرید و فروش لوازم منزل و خریدار انواع لوازم منزل شماست خصوصاً قالی‌های کهنه بهراندازه و قیمتی که باشد برای صادرات خریداری میکند
مدیر : بیدآبادی

فروشگاه امیر کبیر ۳۰۵۲۶۶
خریدار و فروشنده لوازم دست دوم قالی‌ـتلویزیون ـیخچال ـ رادیو گرام ضبط صوت ـسه راه امین حضور
۱ـ۲۶ آ ـ ۲۵۳

خریدار فرشهای کهنه
منازل شما هستیم تلفن ۵۶۲۷۹
۱ـ۱۰ آ ـ ۴۴۳

فروشگاه حاجیان
یخچال ـ قالی ـ تلویزیون‌ـرادیو گرام و سایر لوازم منزل شما را عادلانه خریداریم سه‌راه امین‌حضور ۳۸۸۳۸

فروشگاه فروردین ۶۱۱۶۵۵
قالی ـ یخچال ـ تلویزیون‌ـرادیو گرام وسایر اثاثیه منزل شماراخریدار است . خیابان شاه مقابل سینماچارلی نرسیده بچهارراه سیمتری شماره ۳۵۱
۱ـ۲۶ آ ـ ۲۹۱

فروشگاه خالقی تلفن ۳۲۸۷۶
مجهز ترین وباسابقه ترین‌موسسه خرید لوازم منزل‌هر‌نوع قالی، یخچال، تلویزیون، رادیو گرام، اجاق گازشما رانقدا در محل‌بقیمت عادلانه خریداری مینمائیم سه‌راه‌امین حضور تلفن ۳۲۸۷۶
۱ـ۲۶ آ ـ ۱۵۶

فروشگاه ممتاز تلفن ۲۹۸۹۰
خریدار قالی و قالیچه یخچال ، ضبط صوت تلویزیون ورادیو گرام میباشد خیابان مولوی ایستگاه قنات آباد مقابل بانک کار گشائی

فرش کهنه ونو
خریداریم ۶۲۱۸۵۵ رضوی روزولت
۱ـ۲۶ آ ـ ۲۶۰

فرش پیروز
خریدار فرش نوو کهنه و هر نوع اثاثیه منزل بقیمت عادلانه ۶۸۱۳۸

فرش فرزانه تلفن ۶۴۷۰۸
خریدار فرش‌کهنه و مرغوب

الکترو غرب تلفن ۴۹۴۶۹
خریدار یخچال . تلویزیون.رادیو گرام. فرش . اسکندری چهارراه ساسان

فروشگاه‌فردوست ۷۵۷۶۸۵
باحسن شهرت ده‌ساله خریدارهرنوع یخچال ـ تلویزیون ـ اجاق گاز ـ رادیوگرام ـ ضبط صوت ـ فرش خیابان شهناز بالاتر از میدان‌ژاله

فروشگاه‌سلطانی تلفن ۳۸۵۷۷
یخچال ـ تلویزیون ـ ضبط صوت قالی و قالیچه شمارا خریدار است
۱ـ۲۶ آ ـ ۳۸۵

فروشگاه فرهنگ تلفن ۳۱۱۴۸
همه نوع لوازم منزل شمارا در اسرع وقت عادلانه نقدا خریداریم .

فروشگاه محمد حسان
تنها فروشگاهی است که میتواند کلیه اثاثیه منزل شما را بقیمت عادلانه خریداری کند تلفن ۵۸۱۵۵۸
۱ـ۲۶ آ ـ ۷۷

فروشگاه نیک تلفن ۷۵۷۵۴۶
خریدار هرنوع یخچال . تلویزیون. رادیو گرام و سایر لوازم منزل بقیمت عادله
۱ـ۳۰ ۱ـ۲۷۵

فروشگاه آسیا تلفن ۶۱۲۸۳۲
موسسه خرید و فروش لوازم منزل خیابان شاه چهار راه پیروز
۱ـ۲۶ آ ـ ۲۴۳

فروشگاه جهاندوست ۳۱۱۲۶
کلیه اثاثیه منزل شمارا ازهر نوع بقیمت‌بسیار عادلانه خریداریم سرچشمه
۱ـ۳۰ آ ـ ۱۰۰

کاپل دشمن شماره یک حشرات
تلفن ۶۲۱۴۹۹

فروش اثاثیه

نمایشگاه وفروشگاه‌ایران کالا
اولین موسسه خرید وفروش لوازم منزل‌دست‌دوم‌درایران خیابان شاه چهارراه گلشن تلفنهای ۴۵۶۸۹ و ۴۵۶۸۶
در این موسسه همیشه مقداری‌لوازم منزل نو ودست دوم از قبیل سرویس های اطاق خواب فورمیکاسرویس‌اطاق پذیرائی میز و صندلی مبل هرنوع‌قالی وقالیچه و کناره باندازه و طرح ورنگ های مختلف وزیبابافت‌تمام شهرستان ها ـ یخچال ـ تلویزیون ،رادیو گرام اجاق گاز اندازه های مختلف‌از مارک های معروف جهان و صد ها رقم‌لوازم منزل که از دست دوم تهیه شده‌موجود می باشد وقیمت آنها بقدری‌ارزان‌است که شما تصور نمیفرمائید لطفا قبل‌از خرید لوازم منزل‌باین فروشگاه‌سری بزنید تا حساب بدستتان بیاید بعد در خرید مختارید .

مرکز فرش‌خاور‌تلفن ۴۶۵۹۳
خیابان سپهبد زاهدی چهار راه تریا پلاک ۱۱۱ جهت صادرات بخارج از کشور وفروش در داخل خریدارانواع فرش کهنه ونو میباشد

فروشگاه نیازمند تلفن ۳۴۰۳۷
دوچرخه بدون پیش قسط با روزی ۲ تومان شهناز مقابل کارخانه برق
۱ـ۱۵ آ ـ ۲۸۲

فروشگاه فرش صبا
خیابان سلسبیل چهارراه وثوق تلفن ۶۱۱۵۱۷
قیمت قالی های موجود
قالی کاشان متری ۲۰۰ تومان
قالی لاکی کرمان متری ۱۲۰ تومان
قالی تبریزی لاکی متری ۹۵ تومان
قالی ساروق متری ۲۱۰ تومان
قالی خراسان متری ۱۱۰ تومان
وقالی شهرستانهای دیگر ایران با رنک و طرحهای زیبا به اندازه های مختلف به قیمتهای بسیار ارزان نمایشگاه فرش صبا بفروش‌میرسد قالی و قالیچه های کهنه خود را در این فروشگاه با فرش نو طبق سلیقه خود تعویض بفرمائید .
۱ـ۳۰ آ ـ ۳۶۸

تهران کالا . میدان شهناز
تختخواب انگلیسی . یخچال . چرخ خیاطی . فرش نقد واقساط و بهترین خریدار فرشهای کهنه تلفن ۷۵۷۲۱۶
۱ـ۷ آ ـ ۳۸۶

فروشگاه سمیرامیس
خیابان بهار (جنوبی)
نرسیده به تخت‌جمشید تلفن ۷۵۶۸۹۸ فروشنده لوازم امریکائی دست دوم

یک کالسکه بزرک بچگانه
کم‌کار کرده ساخت انگلیس قیمت ۱۴۰۰۰ ریال بتلفن ۸۶۳۷۵ مراجعه فرمائید .
۱ـ۲ آ ـ ۲۷۲۷

یکدستگاه کولر هوائی
(یک‌تنی) که فقط یک تابستان از آن استفاده شده باوضع مرتب‌بفروش میرسد تلفن ۳۴۳۶۴
۱ـ۲

آنتن تلویزیون
فروشگاه‌معطریان تلفن ۳۳۶۹۲
آنتن تمام کانال امریکائی تاکوبا نصب و لوازم و ضمانت نامه کارخانه ۹۵ و ۱۱۰ تومان لاله‌زار پاساژ ایران

سرویس تلویزیون پارس
تعمیر انواع تلویزیون در منازل با سرویس مجهز سیار.
تلفن : ۴۶۷۸۳
تلفن ۷۵۸۰۹۴ و ۳۳۶۹۲

آگهیهای متفرقه

جرثقیل نوکل
میدان‌شاه تلفن ۵۰۶۹۱ ـ ۵۵۸۲۸
۱ـ۲۶ آ ـ ۱۵۵

شستشوی مبل
سرجای خود بدون شکافتن وسیله مؤسسه مهر تلفن ۶۱۳۴۲۴
۱ـ۱۵ آ ـ ۳۰۰

شین آب
تلفنهای ۷۵۷۸۲۵ و ۶۲۲۹۹۲
۱ـ۲۶ آ ـ ۳۱۵

زمین وکشاورز
سموم دفع آفات کودهای شیمیائی لوازم کشاورزی و سمپاشی باغات و منازل خیابان خیام پاساژ خاورمیانه ۲۰۷۴۰

دندانپزشکان

دکتر اسرافی دندانپزشک
از مسافرت خارجه مراجعت و از بیماران محترم پذیرائی مینماید نشانی خیابان کمالی سه‌راه مخصوص تلفن ۴۹۳۰۶

قابل توجه دندانپزشکان
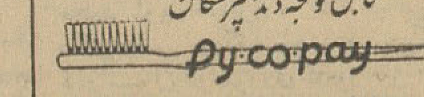
Pycopay
مسواک و خلال دندان طبی ۳۳۶۹۸

برنامه سینماها

* آستارا (تجریش) ـ موجی‌از اسکناس ـ دوبله‌بفارسی ـ الن‌دلون ـ ژان‌گابن ۱۱ر۳۰ ـ ۱ر۴۵ ـ ۴ ـ ۶ر۱۵ ـ ۸ر۳۰ تلفن ۸۴۰۲۲ـ۸۵۹۶۶
* آسیا ـ موجی‌از اسکناس ـ دوبله‌بفارسی ـ الن‌دلون ـ ژان گابن ۱۱ ـ ۲ر۴۵ ـ ۵ ـ ۷ر۱۵ ـ ۹ر۳۰ (تلفن ۴۲۹۰۹)
* امپایر انسانها ـفارسی ـرنگی ـمجید محسنی‌ـ فروزان ـ فردین ۱۱ـ۲ـ۴ر۳۰ـ۷ـ۹ر۳۰ تلفن ۶۲۳۹۴۲
* انیورسال ـ ضربت ـ فارسی ـ آرمان ـ بوتیمار ـ قدسی کاشانی ۱۱ـ ۲ر۴۵ ـ ۵ ـ ۷ر۱۵ ـ ۹ر۳۰ تلفن ۶۶۹۵۳
* اتلون ـ موجی‌از اسکناس ـ دوبله‌بفارسی ـ الن‌دلون ـژان گابن ۱۰ر۳۰ ـ ۲ر۱۵ـ ۴ر۳۰ ـ ۶ر۴۵ ـ۹ (تلفن ۳۸۱۱۸)
* ایران ـ قانون زندگی ـ فارسی ـ آذرشیوا ـ شیراندامی ـ معاونزاده ۱۰ر۳۰ ـ ۲ر۳۰ ـ ۴ر۳۰ ـ ۶ر۳۰ ـ ۸ر۳۰ ـ تلفن ۳۶۳۵۴
* اسکار ـداستان وست‌ساید ـرنگی‌ـدوبله‌بفارسی ناتالی‌وود ـ جرج چاکریس ـ۱۰ـ۱ر۳۰ـ۴ـ۶ر۳۰ـ۹ تلفن ۴۵۷۹۷ ـ۷۵۸۸۸۸
* ایفل ـداستان وست‌ساید ـ رنگی دوبله بفارسی‌ـناتالی‌وود ـ جرج چاکریس ـ۹ر۳۰ـ۱۲ـ۲ر۳۰ـ۵ـ۷ر۳۰ـ۱۰ تلفن ۳۷۲۷۷ـ۷۵۸۸۸۸
* تاتر آناهیتا ـ تانیا ـ مهین اسکوئی ـ عصمت صفوی ـ فتحی شیراندامی‌ـعایلی‌ـسلطانپور‌ـ دولت‌آبادی ـ رژیسور مهین‌اسکوئی شروع ۸ بعداز ظهر (تلفن ۶۲۰۱۳۸)
* تخت‌جمشید ـ پرنده شیرین جوانی ـ اسکوپ ـ رنگی ـ دوبله‌بفارسی پل‌نیومن ـ جرالدین‌پیج ۳ـ۵ـ۷ـ۹ (تلفن ۴۳۵۵۰)
* تهران ـ قانون زندگی ـ فارسی ـ آذرشیوا ـ شیراندامی ـ معاونزاده ۱۰ر۳۰ ـ ۲ر۳۰ ـ ۴ر۳۰ ـ ۶ر۳۰ ـ ۸ر۳۰ ـ تلفن ۳۸۱۶۵
* سهیلا ـ عطش ـ محصول‌شوروی ـ دوبله‌بفارسی ـ شروع‌سانسها ۲ر۳۰ ـ ۴ر۳۰ـ ۶ر۳۰ ـ ۸ر۳۰ (تلفن ۳۶۴۲۴)
* ب.ب‌ـآرزوی یک زن ـرنگی ـدوبله بفارسی ـ راک‌هودسن ـناتالی‌وود ۱۰ر۳۰ـ۲ر۳۰ـ۴ر۳۰ـ۶ر۳۰ـ۸ر۳۰ تلفن ۶۹۶۴۱
* پلازا ـ قانون زندگی ـ فارسی ـ آذرشیوا ـ شیراندامی ـ معاونزاده ۱۱ـ۳ـ۵ـ۷ـ۹ ـ تلفن ۴۴۲۵۵
* دنیا ـ مانگالا ـ رنگی دوبله بفارسی ـ دلیپ‌کومار ـ نیمی ۱۰ر۳۰ـ ۲ر۳۰ ـ ۴ر۳۰ ـ ۶ر۳۰ ـ ۸ر۳۰ ـ تلفن ۳۳۸۱۲
* دیانا ـداستان وست‌ساید ـرنگی ـدوبله بفارسی ـ ناتالی‌وود ـ جرج چاکریس ۱۰ر۳۰ـ۲ر۳۰ـ۵ـ۷ر۳۰ـ۱۰ تلفن ۴۷۳۶۵ـ۷۵۸۸۸۸
* حافظ ـ مایوی‌قرمز ـ اسکوپ ـ رنگی ـدوبله‌بفارسی ـ مینورواراِلی ۱۰ر۳۰ ـ ۲ر۳۰ ـ ۴ر۳۰ ـ ۶ر۳۰ ـ ۸ر۳۰ (تلفن ۳۴۰۷۴)
* چارلی ـ جایزه ـ رنگی ـ دوبله بفارسی ـ پل‌نیومن ـ ادواردجی رابینسون ـ ۲ـ ۴ر۳۰ ـ ۷ ـ ۹ر۳۰ ـ تلفن ۶۸۴۶۱
* رکس ـانسانها ـفارسی ـرنگی ـآرمان ـفروزان ـ فردین ـ۱۰ر۳۰ـ۱ر۳۰ـ۴ـ۶ر۳۰ـ۹ (تلفن ۳۴۱۶۹)
* رویال ـانسانها‌ـفارسی ـرنگی ـآرمان ـ فروزان ـ محسنی ـ۱۰ر۳۰ـ۱ر۳۰ـ۴ـ۶ر۳۰ـ۹ تلفن ۴۹۷۸۵
* رادیوسیتی ـ موجی‌ازاسکناس ـ دوبله بفارسی ـ الن‌دلون ـژان گابن ۱۱ ـ ۲ر۴۵ـ ۵ـ ۷ر۱۵ ـ ۹ر۳۰ (تلفن ۴۳۳۲۰)
* کریستال ـداستان وست‌ساید ـ رنگی ـدوبله بفارسی‌ـناتالی‌وود‌ـجرج چاکریس ـ۱۰ر۳۰ـ۱ر۳۰ـ۴ـ۶ر۳۰ـ۹ تلفن ۳۷۶۷۵ـ۷۵۸۸۸۸
* سانترال ـ بای‌بای بیردی ـ اسکوپ ـ رنگی ـ دوبله بفارسی ـ جانت‌لی ـ آن‌مارگرت ۱۱ـ۳ـ۵ـ۷ـ ۹ر۳۰ (تلفن ۴۸۶۸۶)
* سعدی ـضربت ـ فارسی ـآرمان ـبوتیمار ـ کاشانی ـ ۱۰ر۳۰ـ۱۲ر۳۰ـ۲ر۳۰ـ۴ر۳۰ـ۶ر۳۰ـ۸ر۳۰ تلفن ۳۶۴۶۸
* ستاره ـ زیبای‌آشور ـ اسکوپ ـرنگی ـ دوبله‌بفارسی ـ ایوون‌فورنو ۱۰ر۳۰ ـ ۲ر۳۰ ـ ۴ر۳۰ ـ ۶ر۳۰ ـ ۸ر۳۰ (تلفن ۵۸۷۲۱)
* متروپل ـ مرد دلاور ـ دوبله‌بفارسی ـ دیک‌پاول ـ جین‌کریر ۱۰ر۳۰ ـ ۲ر۳۰ ـ ۴ر۳۰ ـ ۶ر۳۰ ـ ۸ر۳۰ (تلفن ۳۹۴۱۰)
* مولن روژ‌ـداستان وست ساید‌ـ رنگی ـدوبله بفارسی ـناتالی‌وود ـجرج چاکریس ـ۱۱ـ۲ـ۴ر۳۰ـ۷ـ۹ر۳۰ تلفن ۷۲۹۲۹ـ۷۵۸۸۸۸
* مهتاب ـداستان وست‌ساید ـدوبله بفارسی ـناتالی وود‌ـجرج چاکریس‌ـ۱۱ـ۲ـ۴ر۳۰ـ۷ـ۹ر۳۰ تلفن ۴۷۷۷۷ـ۷۵۸۸۸۸
* میامی ـ قانون زندگی ـ فارسی ـ آذرشیوا‌ـ معاونزاده ـ شیراندامی ۱۰ر۳۰ ـ ۲ر۳۰ ـ ۴ر۳۰ ـ ۶ر۳۰ ـ ۸ر۳۰ ـ تلفن ۷۴۳۲۹
* مونت کارلو ـ یک ـ دو ـ سه ـ دوبله بفارسی ـ هورست‌بوخهولتزـ جمس کاگنی‌ـ ۱۰ر۳۰ ـ ۲ر۳۰ـ ۴ر۳۰ ـ ۶ر۳۰ـ ۸ر۳۰ تلفن ۷۹۷۴۱
* ژاله ـ ستاره‌ای چشمک‌زد ـ فارسی ـ باشرکت ـ ارحام‌صدر ـ ۱۰ ـ ۱۲ ـ ۲ ـ ۴ ـ ۶ ـ ۸ـ تلفن ۳۰۴۱۲۰
* نیاگارا‌ـانسانها‌ـفارسی ـرنگی ـ مجید محسنی‌ـفروزان ـ آرمان ۱۱ـ۲ـ۴ر۳۰ـ۷ـ۹ر۳۰ تلفن ۶۵۳۰۷
* نادر ـ مانگالا ـ رنگی ـ دوبله‌بفارسی ـ دلیپ کومار ـ نیمی ۹ـ۱۱ـ۱ـ۳ـ۵ـ۷ـ۹ تلفن ۳۹۰۹۵
* همای ـضربت‌ـفارسی ـآرمان‌ـقدسی کاشانی ـبیک ایمانوردی ۱۰ر۳۰ـ۱ـ۲ر۳۰ـ۴ر۳۰ـ۶ر۳۰ـ۸ر۳۰ تلفن ۳۰۲۱۶۹
* آریا ـ فانی ـرنگی ـدوبله‌بفارسی ـ هورست‌بوخهولتز ـلسلی کارون ۱۰ر۳۰ ـ۱۲ر۳۰ ـ۲ر۳۰ـ ۴ر۳۰ ـ۶ر۳۰ ـ۸ر۳۰ تلفن ۳۹۸۸۴
* سیلوانا ـ قانون زندگی ـ فارسی ـ آذرشیوا ـ شیراندامی ـ معاونزاده ۱ ـ ۳ ـ ۵ ـ ۷ ـ ۹ ـ تلفن ۳۳۷۷۷
* فری ـفانی ـ رنگی‌ـ دوبله‌بفارسی ـ هورست‌بوخهولتز ـ موریس‌شوالیه لسلی کارون ۳ـ۵ـ۷ـ۹ (تلفن ۲۷۸۹۳)
* دامبر ـ مانگالا ـ رنگی ـ دوبله‌بفارسی ـ هندی ـ دلیپ کومار‌ـنیمی ۱ـ۳ـ۵ـ۷ـ۹ ـ تلفن ۵۲۰۶۰
* جهان ـ مانگالا ـ هندی ـ رنگی ـ دوبله بفارسی ـ دلیپ کومار‌ـنیمی ۱۰ر۳۰ ـ ۲ر۳۰ ـ ۴ر۳۰ ـ ۶ر۳۰ ـ ۸ر۳۰ ـ تلفن ۶۰۳۰۵
* برلیان ـداستان وست‌ساید‌ـرنگی ـدوبله بفارسی ـناتالی‌وود ـ جرج چاکریس ـ۱۰ـ۱۲ر۳۰ـ۳ـ۵ر۳۰ـ۸ تلفن ۳۳۵۳۵ـ۷۵۸۸۸۸
* زهره ـ نابخشوده ـ رنگی ـ دوبله‌بفارسی‌ـ برت‌لنکستر‌ـ ادری‌هپبورن ۱۰ر۳۰ ـ ۱۲ر۳۰ ـ ۲ر۳۰ ـ ۴ر۳۰ ـ ۶ر۳۰ ـ ۸ر۳۰ـ تلفن ۳۰۴۸۰۸
* پرسپولیس ـ ستاره‌ای چشمک زد ـ فارسی باشرکت ارحام صدر ۱۱ـ ۱ـ۳ـ۵ـ۷ـ۹ـ تلفن ۵۸۱۰۸۳
* پارک‌ـ غولهای دریا‌ـ اسکوپ ـرنگی ـدوبله بفارسی‌ـ چارلتون‌هستون گاری کوپر ۱۰ر۳۰ـ ۲ر۳۰ـ ۴ر۳۰ـ ۶ر۳۰ـ ۸ر۳۰(تلفن ۳۹۶۳۷)
* فردوسی‌ـ سالهای آتش‌ـ رنگی‌ـ دوبله بفارسی‌ـ محصول شوروی‌ـ ۹ـ ۱۱ ـ ۱ ـ ۳ ـ۵ ـ۷ ـ ۹(تلفن ۳۵۷۸۴)
* مراد ـ مانگالا ـ هندی ـرنگی ـ دوبله‌بفارسی ـ دلیپ کومار ـنیمی ۹ر۱۵ـ۱۲ـ۲ر۴۵ـ۵ر۳۰ ـ ۸ر۳۰ (تلفن ۷۳۳۸۲)
* مشعل ـ قدرت‌جوانی ـ دوبله‌بفارسی ـ پل‌نیومن ـ پیر انجلی ۱۰ر۳۰ . ۱۲ر۳۰ . ۲ر۳۰ . ۴ر۳۰ . ۶ر۳۰ . ۸ر۳۰ (تلفن ۳۳۸۲۶)
* فلور ـ مانگالا هندی ـ دوبله بفارسی ـرنگی‌ـ دلیپ کومار ـ نیمی ۱۰ـ۱۲ـ۲ـ۴ـ۶ـ۸ ـ تلفن ۲۸۰۹۶
* المپیاد ـ ستاره‌ای چشمک زد ـ فارسی ـ باشرکت ارحام‌صدر ـ۱۰ـ۱۲ـ۲ـ۴ـ۶ـ۸ ـ تلفن ۶۵۷۹۸
* سینمای مخصوص فرهنگیان . نگهبانان استودیو ـ باشرکت‌بود آلبوت‌ لو کاستلو . شروع ساعت شش بعداز ظهر در دبستان هادیان
* پردیس ـ حقیقت ـ دوبله‌بفارسی ـ بریژیت‌باردو ۱۰ر۳۰ـ ۲ر۳۰ ـ ۴ر۳۰ ـ ۶ر۳۰ ـ ۸ر۳۰
* البرز ـ هفت‌ماجرای دزد بغداد ـ اسکوپ ـرنگی ـ دوبله‌بفارسی ـ استیو ریوز ۸ر۳۰ ـ۱۰ر۳۰ـ۱۲ر۳۰ـ۲ر۳۰ـ۴ر۳۰ـ۶ر۳۰ـ۸ر۳۰
* ماندانا ـ خونخوار شرق ـرنگی ـ دوبله‌بفارسی ـ گوردن اسکات‌ـ ژاک‌سوناس ۲ر۳۰ ـ۴ر۳۰ ـ۶ر۳۰ ـ۸ر۳۰ (تلفن ۷۹۹۸۲)

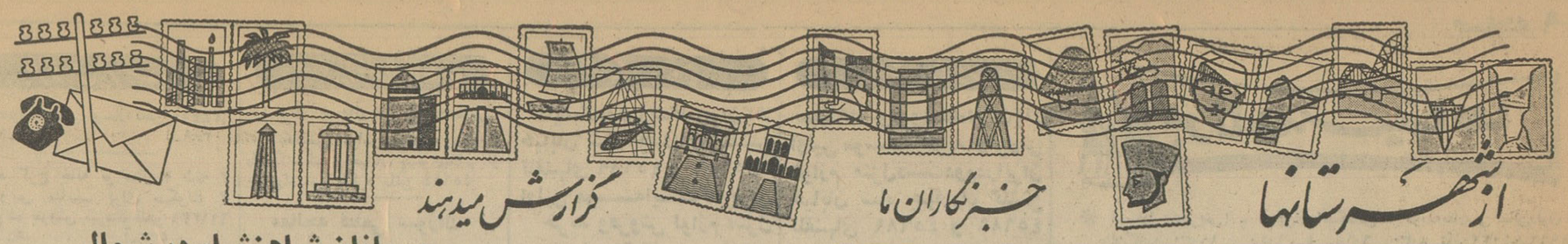

بمنظور تکثیر نسل ماهی دربحرخزر

۳ طرح مهم با کمک کارشناسان شوروی اجراء میشود

عدهٔ کارشناسان اعزامی شوروی درشیلات به ۲۱ نفر خواهد رسید

براساس مذاکراتی که بمنظور تکثیر نسل ماهی در دریای خزربین دولت ایران ودولت شوروی انجام گرفته بود، هشت نفر از کارشناسان شیلات شوروی واردبندرپهلوی‌شدند وضمن پذیرائی گرمی که از آنان بعمل آمد مذاکرات خود را برای اجرای طرحهای مربوط بتکثیر نسل ماهی بامقامات شیلات شمال آغاز کردند.

آقای نبوی معاون و مدیر عامل شیلات طی مذاکره‌ای بخبرنگار ما در بندرپهلوی اظهار داشت، بدنبال ورود هشت نفر کارشناسان شیلات شوروی، هفت نفر دیگر باین شهر وارد خواهند شد وتا اواسط خرداد ماه آینده، عده کارشناسان اعزامی بایران به ۲۱ نفر خواهد رسید که زیر نظر شیلات شروع بکار خواهند کرد.

طرحهای سه گانه

آقای نبوی که باحفظ سمت از طرف هیئت مدیره شیلات ایران، به سمت نماینده ومجری طرحهای سه گانه افزایش ذخائر ماهی مربوط به موافقت‌نامه بین سازمان برنامه و دولت اتحاد جماهیر شوروی تعیین گردیده است در مورد طرحهای سه گانه اظهار داشت: این طرحهاعبارت است از: ایجاد کارگاه بزرك تکثیر مصنوعی ماهیهای غضروفی بظرفیت سه میلیون ونیم بچه ماهی در سال- مطالعه جهت اصلاح ولاروبی مرداب بندرپهلوی جهت تکثیر ماهیهای فلس‌دار که البته پس‌از انجام این کار میزان صید ماهی‌فلس‌دار طبق محاسبه دقیق کارشناسان شوروی به ۵هزار تن خواهد رسید.. طرح سوم مطالعه درمورد بهبود وضع صید در کرانه- های بحرخزر ورودخانه‌هائی است که به بحرخزر میریزد. ناگفته نماندکه دوپروژه دیگر نیز در دست مطالعه میباشد که برای ازدیاد نسل ماهی آزاد و ماهی غضروفی در قسمت مازندران وگرگان بمرحله عمل درخواهد آمد.

کمك ارتش

آقای نبوی در خاتمه اظهار داشت، برای تکثیر نسل ماهی باشدت‌هرچه تمامتر اقدام میشود وبرای این منظور از ارتش هم کمك گرفته شده است باین ترتیب که چون این فصل، هنگام تخم‌ریزی ماهیها است، در سراسر کرانه‌های بحرخزر سربازان مراقب گماشته شده که از صید ماهی بوسیله‌اشخاص ازدریاورودخانه ها جلوگیری کنند..

مهمانان شاهنشاه در شمال

از تاسیسات شیلات بابلسر دیدن‌کردند

بطوریکه خبرنگار مادربابل‌وبابلسر گزارش میدهند، بعد از ظهرپریروز شاهزاده خانم‌بلقیس باتفاق‌والاحضرت

ورود سپاهیان دانش

خبرنگار مادر قزوین گزارش میدهد،«دورهٔ سوم» که برای‌تدریس دردهات قزوین درنظرگرفته‌شده‌اند باین شهر وارد شدند و مورد استقبال قرار گرفتند.

این عده پس از ورود به محل پرورشگاه شیروخورشید سرخ هدایت شدند و پس از سخنرانی موثری که بوسیلهٔ آقایان‌فرماندار ورئیس فرهنك قزوین ایراد شد، از آنان پذیرائی گرمی بعمل‌آمد.

مارشال شاه ولی‌خان عموی پادشاه افغانستان و سردار عبدالولی خان (مهمانان شاهنشاه) وهمراهان باقطار از طریق شاهی بابل تشریف‌فرما شدند ومورد استقبال قرار گرفتند. مهمانان اعلیحضرت همایونی مستقیما بکاخ سلطنتی بابل عزیمت نمودند وشب در کاخ بسربردند وساعت ۹ صبح دیروز بااتومبیل عازم بابلسر شدند ومستقیما برای‌بازدیدتاسیسات شیلات بابلسر بشیلات تشریف‌فرما گردیدند .در محوطه شیلات آقای نبوی مدیر عامل شیلات خیرمقدم گفت وسپس شاهزاده خانم‌بلقیس و والاحضرت مارشال شاه‌ولی خان و همراهان از تمام قسمت‌های شیلات بازدید کردند. پس‌از این بازدید، مهمانان شاهنشاه بکازینوی بابلسر عزیمت نمودند وبعداز مدت کوتاهی استراحت عازم رامسر شدند.

۵۱۳ نفر مشمول نظام‌وظیفه در شهرری معاف شدند

طبق گزارش خبرنگار مادر شهرری، بمنظور قرعه‌کشی داوطلبان خدمت نظام‌وظیفه در شهرری، مراسمی باحضور آقایان سرهنك معینی رئیس‌منطقه نظام‌وظیفه تهران، سرهنك یاسری رئیس حوزه‌نظام وظیفهٔ شهرری وبازرسان ادارهٔ نظام‌وظیفه و معتمدین محل و عدهٔ کثیری از مشمولین در دبستان عفت برگزار شد.

دراین مراسم که صحنه‌ای از آن در عکس بالادیده میشود، ۱۲۶ نفر از مشمولین خودرا به عنوان داوطلب معرفی کردند و چون این عده تکافوی احتیاجات نظام‌وظیفه‌رامینمود،بقیهٔ مشمولین که ۵۱۳ نفر بودند بدون شرکت در قرعه‌کشی معاف شدند و مراسم مزبور در میان ابرازاحساسات شدید حضار نسبت به‌شاهنشاه خاتمه یافت.

عقرب درحمام

آموزگار جوانی را نیش زد!

در یکی از حمامهای خلخال عقرب جراره‌ای آموزگار جوانی‌را گزید واگر کارکنان حمام آموزگارمزبور را بموقع ببهداری محل نمیرساندند مرگ او حتمی بود.

خبرنگار ما در خلخال مینویسد، آقای «لیان‌آنام طیاری» آموزگار روزمزد فرهنك خلخال هنگامی که در حمام مشغول شستشوی خود بود، ناگهان عقرب درشت وسیاهرنگی از روزنهٔ سقف بروی‌دست اوافتاد و نیش زهرآلود خودرا بدست وی فروبرد بطوریکه ظرف دودقیقه دست او بطور عجیبی متورم گردید.

آقای طیاری در حالیکه از شدت درد بخود می‌پیچید کارکنان حمام رابکمك خواست وبلافاصله عده‌ای سررسیدند و پس از تیغ‌زدن محل‌گزیدگی عقرب وبستن دست وی، آموزگار جوان را به بهداری محل بردند. بامعالجاتی که در بهداری انجام گرفت، بتدریج ازتورم دست‌او کاسته شد وحالش بهبودیافت.

دوجهانگرد مشکوك انگلیسی

با خود دستگاه فرستنده وگیرنده حمل‌میکردند

ازاتومبیل این دو جوان جهانگرد یك قبضه‌اسلحه‌وفشنك بدست‌آمد

خبرنگار ما در بم اطلاع میدهد: چند روز قبل از طرف هنك‌ژاندارمری کرمان، بژاندارمری بم اطلاع داده شد، اتومبیل جیپی بشماره ۹۴۹ به سرنشینی دو جوان انگلیسی که مجهز بدستگاه گیرنده وفرستنده است از طریق کرمان وارد بم شده

* آبادان.

سپاهی‌دانش مظفر مظفریان‌آموزگار قریه آل‌بوحید مینوحی‌باکوشش‌بسیار موفق شده است دوکلاس روزانه رابا ۴۴شاگرد و کلاس شبانه را با ۴۵ نفر سالمند تشکیل دهد و ۱۷ دستگاه میز و نیمکت و یك تابلو برای‌دبستان تهیه نماید.

* در ماکو.

سپاهی دانش هوشنك خاتمی‌زنوزیان ازقریه هاسون با همکاری اهالی تسطیح مسجدحفر قنات ومعالجه‌اطفال را بکمك پزشك انجام داده است.

* در ملایر.

سپاهی دانش عباس عباسی مامور دهکده گنبد ساختمان دبستان‌و تعمیر حمام را انجام داده است.

* در رفسنجان.

علیرضا زهتاب سپاهی دانش قریه ملی‌آبادلاروبی‌قنات‌و ساختمان‌دبستان را انجام داده است.

* در نهاوند.

سپاهی دانش علاءالدین صفوی ماموز قریه گلوسان نسبت بامور بهداشتی و عمرانی‌اقدام نموده است.

* در گرج.

سپاهی دانش عبداله تروهیدمامور دهکده حاجی‌شاه‌موفق بانجام‌ساختمان دبستان و مرمت جاده شده است.

* در مشهد.

سپاهی دانش رضا رئوف ساختمان آب انبار دبستان و امور بهداشتی ده را انجام داده است.

* در ژابل.

محمد علی حیدری سپاهی دانش قریه شهریاری در امور بهداشت و عمران ده فعالیت های جالبی نموده است.

* در شاهپور.

قنبر مختاری سپاهی دانش قریه شورگل کارهای ساختمانی را بپایان رسانیده ودر امور آموزشی‌وبهداشتی مشغول فعالیت است.

وضع سرنشینان آن مشکوك‌بنظر میرسد.

چون مامورین ژاندارمری بم قبلا متوجه ورود اتومبیل‌مزبور باین‌منطقه شده بودند، آنرا تعقیب کردند ودر

مامورین، هنگام بازرسی اثاثیه دوجوان انگلیسی که در اتومبیل‌خود دستگاه گیرنده وفرستنده نصب کرده بودند.

فلکه مرکزی شهر برانندهٔ آن‌دستور توقف دادند ولی راننده بدون اعتنا بدستور مامورین باسرعت بیشتری بحرکت خود ادامه داد. بلافاصله آقای ستوان ضیائی فرمانده گروهان ژاندارمری بم ومامورین باتومبیل جیپ ژاندارمری اتومبیل مورد نظر را تعقیب ودر ۶۰ کیلومتری شهر آنرا متوقف کردند وبژاندارمری‌محل بردند.

در ژاندارمری باحضور نمایندگان دادسرا وفرمانداری وشهردار بم از سرنشینان اتومبیل مزبور بازجوئی شد واثاثیه داخل اتومبیل مورد بازرسی قرار گرفت ویك‌قبضه‌اسلحه ۵تیر وتعدادی فشنك‌ودستگاه گیرنده وفرستنده کشف گردید ولی چون گیرنده وفرستنده در اتومبیل چه بوده است؟

بقرار اطلاع دو جوان انگلیسی خود راباسامی «براین‌دین» دانشجوی رشته برق و «براین ادوارد وود» میکانیك اتومبیل معرفی کرده و ظاهرا قصد داشته‌اند بعنوان‌جهان- گردی از طریق کرمان بزاهدان و پاکستان بروند..

اثاثیه آنها زیاد بود، هردو نفر با اتومبیلشان تحت‌الحفظ بکرمان واز آنجا بتهران اعزام شدند تا از آنها بازجوئی کاملتری انجام شود ومعلوم گردد قصد آنها از حمل دستگاه

مرگ درروددخانه

طبق گزارش خبرنگار ما در هشترود، چند روز قبل کدخدای قریهٔ «سیاول» از توابع هشترود که سوار براسب بود واز بازار قریه (ذولبین) به قریهٔ سیاول میرفت. هنگام عبور از رودخانهٔ «آلمالو» بعلت طغیان آب رودخانه غرق شد ولی اسب او خودرا نجات داد.

جنازهٔ کدخدای مزبور که مشمولی عزت نام داشت با انجام تشریفات قانونی مدفون گردید.

در راه‌گریز ازخشکسالی

کامیونی واژگون گردید و۲۱ نفرمجروح شدند

کامیونی که عده‌ای زارع را از قریه «خران» شوشتر بیکی ازدهات مجاور میبرد، در بین راه بعلت‌بریدن ترمز از جاده منحرف وواژگون شد و۲۱ نفر از سرنشینانش بسختی مجروح ومصدوم شدند.

جریان طبق گزارش خبرنگار ما در شوشتر از این قرار است که به علت خشکسالی وکمی آب زراعتی‌در شوشتر ونقاط اطراف، زارعین‌متحمل خسارات زیادی شده‌اند، عده‌ای از آنان تصمیم گرفتند بدهاتی‌که‌دارای آب کافی است کوچ کنند وباتفاق افراد خانواده‌های خود در آنجا بکشت وزرع بپردازند، باین منظور کامیونی کرایه کردند واثاثیه خود را در آن ریختند وخود نیز سوار شده بطرف قریه مورد نظر براه افتادند ولی در نزدیکی شوشتر ترمز کامیون برید وواژگون شد و۲۱ نفراز سرنشینان آن بشدت مجروح گردیدند که به کوشش آقایان دکتر خاکی رئیس بیمارستان پهلوی‌ودکتر زریسفی‌پزشك بیمارستان شیروخورشید سرخ تحت معالجه قرار گرفتند ولی حال ۶نفر آنان بسیار وخیم است ضمنا راننده کامیون دستگیر شده وموضوع‌تحت رسیدگی است.

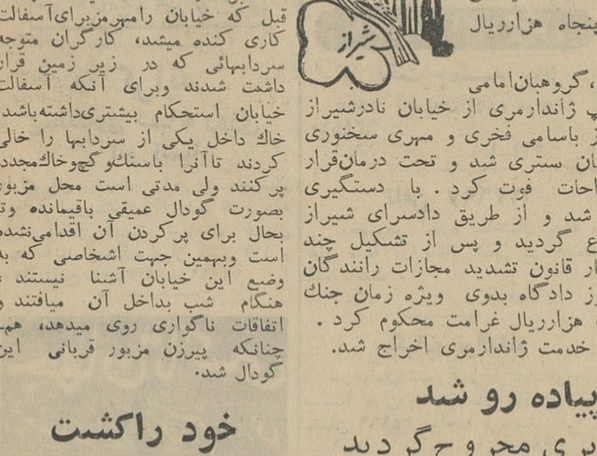

کامیونی که باواژگون شدن آن ۲۱نفرسرنشینانش بسختی‌مجروح‌شدند

راه بازار بگور منتهی شد!

از بازار بخانه میرفت که‌بگودال سقوط کرد و ....

خبرنگارما دررامهرمز طی‌گزارشی مینویسد، پریشب پیرزنی بنام‌خدیجه از اهالی رامهرمز که از بازار بخانه بازمیگشت، درخیابان رامهرمز بعلت تاریکی هوا بداخل گودال عمیقی‌که در وسط خیابان واقع شده است سرنگون گردید. پس‌از ساعتی‌عده‌ای عابر متوجه ناله‌های دلخراش این پیر زن شدند ووی را باکمك مامورین‌از گودال بیرون کشیدند ولی زن بینوا براثر شدت صدمات وارده فوت‌کرد.

خبرنگار ما اضافه میکند، چندی قبل که خیابان رامهرمزبرای‌آسفالت کاری کنده میشد، کارگران متوجه سردابهائی که در زیر زمین قرار داشت شدند وبرای آنکه آسفالت خیابان استحکام بیشتری‌داشته‌باشد، خاك داخل یکی از سردابها را خالی کردند تاآنرا باسنك‌وگچوخاك‌مجددا پر کنند ولی مدتی است محل مزبور بصورت گودال عمیقی باقیمانده وتا بحال برای پرکردن آن اقدامی‌نشده است وبهمین جهت اشخاصی که به وضع این خیابان آشنا نیستند، هنگام شب بداخل آن میافتند و اتفاقات ناگواری روی میدهد، همچنانکه پیرزن مزبور قربانی این گودال شد.

دادگاه زمان جنك شیراز

گروهبانی را به ۳ سال زندان محکوم کرد

دادگاه زمان جنك شیراز، به‌پروندهٔ اتهامی گروهبان یکم‌سیداسمعیل امامی که متهم بود دونفر راباتومبیل زیرگرفته و موجب مرك یکی از آندوگردیده‌است‌رسیدگی واورا به سه‌سال زندان تادیبی وپنجاه هزارریال غرامت محکوم کرد.

خبرنگار ما درشیراز مینویسد، گروهبان‌امامی سه‌ماه قبل هنگامیکه باتومبیل جیپ ژاندارمری از خیابان نادرشیراز میگذشت بادونفر دوشیزه دانش‌آموز باسامی فخری و مهری سخنوری تصادف کرد که فخری در بیمارستان ستری شد و تحت درمان‌قرار گرفت ولی مهری براثر شدت جراحات فوت کرد. با دستگیری گروهبان مزبور پرونده‌ای تشکیل شد و از طریق دادسرای شیراز بدادسرای نظامی زمان جنك ارجاع گردید و پس از تشکیل چند جلسه دادگاه باستناد مواد یك‌وچهار قانون تشدید مجازات رانندگان تقاضای کیفر نمود وسرانجام پریروز دادگاه بدوی ویژه زمان جنك اورا به سه‌سال زندان وپرداخت ۵۰ هزارریال غرامت محکوم کرد. ضمنا از تاریخ ابلاغ محکومیت از خدمت ژاندارمری اخراج شد.

تراکتور وارد پیاده رو شد

درختی افتاد و عابری مجروح گردید

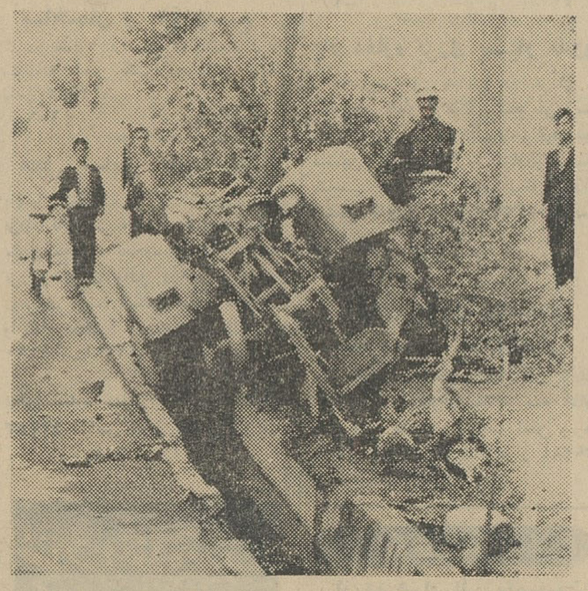

خبرنگارما درساوه گزارش داد، چندروزقبل تراکتوری برانندگی «علی» که باسرعت دریکی‌از خیابانهای ساوه حرکت میکرد، بعلت بی‌احتیاطی‌راننده وسرعت زیاد وارد پیاده‌رو شد وبابرخورد بدرخت قطوری آنرا قطع‌کرد وبروی عابری انداخت.

دراین حادثه‌عابر بنام داور پناه‌به سختی مصدوم شدکه‌با انتقال‌ببیمارستان فرح بستری‌گردید ورانندهٔ تراکتور متواری‌شد.

عکس‌بالا صحنه‌ای ازمحل حادثه را نشان میدهد. فعلا برای دستگیری راننده تراکتور فعالیت میکنند.

خود راکشت

چند روز قبل در قریهٔ «آونیلیق» میانه، زن ۲۵ ساله‌ای بنام‌مروارید اللهیاری بعلت اختلافات خانوادگی مقداری سم خورد و باین ترتیب خودکشی کرد. جنازه بوسیلهٔ بستگان مروارید به‌بهداری میانه منتقل گردیدوپس از معاینهٔ‌پزشك قانونی مدفون شد.

هم‌اکنون مامورین به موضو رسیدگی میکنند.

تغار ماست و تصادف!

خبرنگار ما در شمیران گزارش میدهد، پریروز اتومبیل شخصی شماره ۹۵۹ بسرنشینی سه نفر هنگامیکه باسرعت‌ازخیابان‌نیاوران میگذشت باپسربچهٔ ۱۲ ساله‌ای بنام داریوش آقانیك که یك تغار ماست برسر گذاشته بود تصادف کرد.

براثر این تصادف تغار ماست به‌شیشه جلوی اتومبیل خوردوآن راشکست و سروصورت‌سرنشینان اتومبیل غرق درماست گردید!

ضمنا پسربچهٔ مزبور بسختی‌مجروح شد که با انتقال به بیمارستان‌رضا پهلوی بستری گردید. هم‌اکنون سرنشینان اتومبیل تحت تعقیب‌می باشند و جالب اینکه هیچیك ازآنها اقرار نمیکنند که راننده اتومبیل بوده‌اند.

دو خبر از شمیران

* دیروز دونفر بنام محمددارائی وحسن دارائی شوهر خواهر خود بنام محمدباقر اوباشی را که مدعی بودند با خواهرشان‌بدرفتاری میکند بقصد کشتن به نیاوران آورده و باچاقو اورا مجروح کردند مجروح برای معالجه به بیمارستان اعزام شد و ضاربین توسط‌مامورین ژاندارمری ازگل دستگیروبدادسرا اعزام شدند.

* دیروز مامورین ژاندارمری ونك چند نفر را مشاهده کردند که اتومبیل اپل شماره ۴۲۷۱۶را به‌بیابانهای اطراف ونك آورده و مشغول اوراق‌کردن آن می‌باشند. چند نفر مزبور بمحض دیدن مامورین فرار کردند و مامورین اتومبیل‌رابمقابل ژاندارمری‌آوردند که فعلا از آن نگهداری‌میشود تا صاحبش پیداشود.

فرماندهٔ نیروی دریائی ایتالیادراصفهان

طبق گزارش خبرنگار ما در اصفهان عصر پریروز آدمیرال‌جوریاتی فرمانده نیروی دریائی ایتالیا که بدعوت رسمی نیروی دریائی‌شاهنشاهی بایران آمده است باصفهان وارد شد و مورد استقبال قرار گرفت. فرمانده نیروی دریائی ایتالیا در هتل ایرانتور باستراحت پرداخت‌و دیروز از آثار وابنیه تاریخی اصفهان بازدید کرد.

توسعه

کلاسهای مبارزه بابیسوادی

خبرنگار ما درگرمسار اطلاع میدهد، بمنظور توسعهٔ کلاسهای مبارزه‌با بیسوادی گرمسار،جلسه‌ای باحضور آقای علائی رئیس فرهنك وعده‌ای از مدیران آموزشگاه‌های این شهر در کتابخانه‌عمومی‌فرهنك تشکیل گردید. دراین جلسه از طرف آقای علائی، دستوراتی‌برای توسعه کلاسهای مبارزه بابیسوادی بمدیران آموزشگاه ها داده شد.

توضیح مسئولین امردربارهٔ تقاضاهای مردم

یزد

از اداره انتشارات وزارت دارائی درمورد خبر مربوط ببازداشت رئیس حسابداری‌قند وشکر یزدودونفر دیگر که در روزنامه اطلاعات درج گردید توضیح میدهند، بازداشت آقای علی اکبررفیعیان‌انباردارباز نشسته و سایر کارمندان مربوطه بعلت پیدایش کسری قند وشکر در سال های ۴۱و ۴۲ بوده که موضوع‌ازطرف‌مقامات‌قضائی محل وادارات کل‌بازرسی وزارت دارائی وتمرکز کل حسابها تحت رسیدگی است.

دوچرخه‌سواری که بمقصد نرسید

با اتومبیل تصادف کرد و کشته شد

خبرنگارما دراصفهان گزارش‌داد، شهناز اصفهان بنام رضاقلی جعفری که بادوچرخه از کارخانه بطرف منزل میرفت، در سرپیچ خیابان خرم با اتومبیلی بشدت تصادف‌کرد.

براثر این تصادف «رضاقلی» با دوچرخه بفاصلهٔ چندمتری پرتاب شد واتومبیل‌که سرعت زیادی داشت او را زیرگرفت ومغزش را متلاشی‌کرد. چون راننده قصد فرار داشت یکی از پاسبانان شهربانی وی را تعقیب ودر کوچه باغ دستگیر نمود و فعلاموضوع تحت رسیدگی است.

کوهنوردان شمیران در غار «همه‌لو»...

بنابگزارش خبرنگارما درقلهك، چندروزپیش عده‌ای از کوهنوردان سازمانهای‌کوهنوردی قلهك، کوهستان و آزاد شمیرانات باسامی آقایان مجید اویارحسین، علاءگیاهی، هوشنك واریج پورضیائی. علی‌عرب و دکترعباس برکف وچندنفر دیگر بسرپرستی آقای امیرحسین شاملو مربی فدراسیون‌کوهنوردی‌کشور از غار «همه‌لو» واقع درارتفاعات رودبارقصران دیدن‌کردند. درعکس‌بالا کوهنوردان مزبور دیده میشوند

تصادف باکودك فراری

طبق گزارش خبرنگار ما در قزوین پریروز کودك‌شش‌ساله‌ای بنام‌عزیزاله دهقان که در فاصله شش کیلومتری قزوین جاده تهران در حال فرار از وسط جاده اسفالت میدوید ناگهان کامیون‌شماره۱۷۷۹۸۷قزوین برانندگی حسن صباغها سر رسید و با طفل مذکور تصادف کرد و او را بسختی مجروح نمودکودك مجروح‌دربیمارستان بوعلی‌قزوین‌بستری‌گردیدوباد‌ستگیری راننده کامیون قضیه تحت تعقیب‌قرار گرفت.

عبور از پنج قاره

اینست آمریکا

واشنگتن : ۲۵میلیون نفر کوچ کردند

بنابگزارش ادارهٔ سرشماری آمریکا ، سال گذشته ۳۵ میلیون آمریکائی‌خانه‌های خود راازقسمتی به قسمت دیگرایالات متحده منتقل نموده‌اند .

نیوانگلند : هفته‌گاوها

سالهاست که مردم آمریکا به‌شکوه‌و جلال هفتهٔ «گاوها» که همه‌ساله در لندن تشکیل میشود رشك میبرند .واکنون برای اولین بار کرجی بانان سواحل شرقی «نیوانگلند» دست بکار تشکیل سازمان مشابهی برای آمریکا هستندو آنرا «هفته گاوهای جزیره» نامگذاری کرده‌اند .

واشنگتن : گرد ضد سرما

بالاخره دانشمندان امریکائی به‌کشف گردی نایل آمدند که قرار است ماه آینده به‌بازار فرستاده شود. خاصیت گرد مزبور این است که وقتی آنرا روی کوه بپاشند حتی‌درشرایط خیلی‌سردهم‌آنراگرم‌نگاه‌میدارد

لوس‌آنجلس : غوغای بیتل ها

«جوخه‌آشوب» لوس‌آنجلس که مامور پراکنده ساختن اجتماعات است چندی قبل برای کنترل نوجوانان ۱۳ الی ۱۹ ساله، که برای خرید بلیط کنسرت تابستانی (بیتل‌ها)صف بسته بودند اعزام گردیدند . ازدحام جوانان مزبور کارفروش بلیط را دچار وقفه نمود.باوجود این آنهاسرتاسر شب را بحال کشمکش‌وجدال بصبح رساندند یکی از افراد پلیس که در آنجا حضور داشت گفت :«وقتی آنها برای خرید بلیط چنین بلوائی براه میاندازند مجسم کنید درست موقعی راکه بیتل هابروی صحنه نمایش ظاهر شوند .

واشنگتن : دربرابر جانسون باید فقط گوش کرد

دریکی از کنفرانس هااز «لوسی جانسون » دخترئیس جمهور آمریکا پرسیدند که‌وی با پدرش دربارهٔ چه موضوعی صحبت میکند. پاسخ لوسی - جانسون چنین بود : «دراثنای گفتگوی با پدرم شما لازم نیست چیزی بگوئید زیرا همیشه گوش می‌کنید .»

ویرجینیا برنده خانه تمام برقی

برندهٔ مسابقه (خانه تمام برقی) مردی است بنام روی فون تالبرت که رئیس‌حسابداری کمپانی گاز ویرجینیا میباشد. کارگران سرتاسر تعطیلات آخرهفته را صرف مبدل کردن لوازم برقی خانه وی به گاز کرده‌اند .

واشنگتن : دوستت داریم

پیرسالینجر سخنگوی سابق کاخ سفیدواشنگتن خود را کاندیدای سنای آمریکا از ایالت کالیفرنیا اعلام کرده‌است بهمین جهت طرفداران وی‌علاوه برتبلیغات وسیعی که‌برله وی آغاز کرده‌اند در آگهی های خودباختصار حروف اول نام و نام‌خانوادگی وی را نوشته و زیرش اضافه کرده‌اند :«دوستت داریم !»

واشنگتن : دختری با کلاه جدید

(بارباراماریتین) یکی از۱۸ دختری که اخیرا به خدمت پلیس‌آمریکا درآمده اوازچندی پیش کلاه‌جدیدی راکه‌بایونیفورم پلیسی‌اش کاملا هماهنگی‌داشت بمعرض نمایش گذارد .

کلاه‌های جدید به وی و همقطارانش لطف و جذابیت مخصوصی می‌بخشند .

رئیس این دسته که یك پلیس زن باسابقه آمریکااست پس‌از بازدید از ۱۸ دخترمزبور گفت بنظر وی آنها نخستین دسته پلیس زن آمریکا هستند که از این نوع کلاه‌ها استفاده میکنند .

کلیهٔ دختر ها از داشتن‌چنین کلاه‌هائی خوشحال بنظر می‌رسیدند .

ده‌هزار میلیون سال نوری

فاصله‌دورترین اجرام‌سماوی‌ازز‌مین‌است‌که اینك نور و امواج رادیوئی‌آنها به کره زمین می‌رسد

منجمین و ستاره شناسان برای دورترین اجرام سماوی که تاکنون در پهنه آسمانی رویت یاکشف شده است لغت جدیدی وضع کرده‌اند . این لغت که در زبان انگلیسی (کواسار) میباشد دراصل‌یك‌اصطلاح انگلیسی است که معنی آن شیئی شبه ستاره است .

« کواسار » توده‌وسیع نورانی و متحرك ازگاز ها میباشدکه‌از ستاره بزرگتر و از کهکشان کوچکتر است این توده های عظیم گاز ابر مانند امواج رادیوئی و نور را از مسافات بسیار دور بزمین میفرستند .

در عرض سیزده ماه گذشته‌منجمینی که با دستگاههای رادیوئی در تماس هستند توانسته‌اند موفق به کشف‌نه «کواسار» گردند . برخی از این‌توده های گازهای ابرمانندر حدود ۱۰۰۰۰ میلیون سال نوری از زمین فاصله دارند .

(سال نوری فاصله‌ای است که‌نور باسرعت ۲۹۷۶۰۰ کیلومتر در ثانیه مدت یکسال طی میکند)

در نتیجه نورو امواج رادیوئی کواسار هائیکه ۱۰۰۰۰ میلیون‌سال قبل وجود داشته است اکنون به‌کره زمین میرسد .

این توده های گازکه کلیه‌دانستنی های قبلی را در مورد ابعادگیتی و هستی دگرگون میسازد از لحاظ اینکه اصل و مبدا آن چیست و ترکیبات آن چگونه بوجود آمده‌است از نظر علمی فوق‌العاده شایان دقت‌و مطالعه میباشد .

مثلا چه چیزی سبب میشود که‌به آنها این قدرت باور نکردنی رابدهد که بتوانند نورو علائم رادیوئی راز چنین مسافات بعیدی منتقل سازند .

روز سه‌شنبه در جلسه مهیجی‌که در حضور انجمن فیزیکدانان‌آمریکا تشکیل شد دو نفر از فیزیکدانان آمریکائی اطلاعاتی پیرامون منبع انرژی زیادی که در مرکز یك توده از کواسار وجود دارد مطالبی بیان داشتند .

دکتر «لوئی‌کولدوجان موفات »از موسسه تحقیقات شرکت مارتین‌که مطالعات مهمی در بالتیمور ازایالت مریلند در اینمورد انجام میدهداظهار داشتند که‌کواسار عبارت از تصادم چند کهکشان نیست بلکه توده‌عظیمی از گاز ایونیزه شده یاپلاسمامیباشد که دورادور یك هسته مرکزی‌بسیار غلیظ وگرم را احاطه کرده است .

توضیح فیزیکدانان مزبور درمورد قدرت دینامیکی یك کواسار مبتنی بر محاسبات ریاضی است نه‌مشاهده ورویت .

در جلسه آزمایش دیگری که بناست درآخر سال جاری تشکیل شود قرار است ستاره شناسان جهان گفتگوهای خودرا چه از لحاظ‌آزمایش وچه از نظر تئوری پیرامون کواسار ها ادامه دهند .

دایرة‌المعارف اطلاعات

تز : پایان نامه‌تحصیلی ، رساله دکترا - پیشنهاد و موضوع بحثی که کسی آنرا مطرح کرده و بثبوت آن بپردازد .

دموکراسی : آزادیخواهی ، روشی در سیاست و حکومت که در آن حکومت اختیارات در دست مردم‌ونمایندگان آنها میباشد .

آپاندیس : زائده کوچکی که بیکاره بکنار روده بزرك آویزان است .

آپاندیسیت : چرکین شدن آپاندیس بعلل مختلف

رفرم : تغییرات و اصلاحات در امور اقتصادی‌فرهنگی‌وسیاسی که بدون انقلاب خونین و شورش انجام شود .

در عصر ما

دیوارکشی در پلاژ ممنوع حتی برای ب.ب

درهمان حال که بریژیت باردو سرگرم خوش‌گذرانیست تظاهرات شدیدی برعلیه اودر سن‌تروپز بعمل می‌آید .

بریژیت باردو برای نجات از دست‌مزاحمین در کناراموج‌دیواری کشیده است‌که راه‌ورودی بقسمتی از پلاژ راسد نموده‌است .

هدف این تظاهرات تنها ب .ب نیست . چون دیگر مالکین هم‌دور اراضی ساحل خود دیوارهائی کشیده‌اند و باین ترتیب برای شناگران و صیادان مزاحمت زیادی بوجود آورده‌اند .

تظاهر کنندگان تلگرافهای اعتراض آمیزی برای مقامات مسئول فرستاده‌اند و تقاضا دارند دیوارکشی در پلاژ ممنوع گردد .

فیگارو

پاکات پستی در شکم افعی

یك افعی که بنامه‌های‌پستی علاقمند بود در حین خوردن مقداری نامه و کارت پستال توسط یك نامه رسان آلمانی غافلگیر شد .

نامه رسان مزبور دید که‌دم یك افعی از سوراخ صندوق پست بیرون آمده‌است.پست چی دم را گرفت و کشید و یك افعی‌بطول دومتراز‌صندوق بیرون آورد.وی توانست‌قسمتی از نامه ها را از دهان‌وشکم‌افعی بیرون بکشد .

مطبوعات جهان

کندی بیش از حد محبوب شده بود

بعضی ازمردم آمریکا بااین بهانه قتل کندی فقید را منطقی جلوه‌گر میسازند

کمیسیون معروف وارن که بعد ازقتل کندی رئیس جمهور سابق آمریکا برای تحقیق در باره این ترور بزرك تاریخ آمریکا تشکیل شد در صدد برآمد تا از شهادت تمام کسانیکه ممکن بود بنحوی از انحاء کمکی به روشن شدن معمای این قتل کنند رسیدگی نماید . در باره حقانیت نظری که بطور نهایی از طرف این کمیسیون در باره جریان قتل وهویت قاتل اعلام شد ایراد های فراوانی گرفته‌اند . اما بهر حال شهادت بعضی از شهود فوق‌العاده عبرت انگیزاست. شهادت مورخ ۲۵ ژانویه ۱۹٦٤ یك کارمند قسمت تجسسات فلزی یکی‌از بزرگترین کمپانی های اتوموبیل‌سازی آمریکا را بعنوان نمونه در اینجا ذکر میکنیم :

.. آقای فردریك دونر مدیر عامل و رئیس هیئت مدیره ... در ساعت ۱۰ و ۵۰ دقیقه اعلام کردند که‌اعضاء قسمت تجسسات فلزی باید تصمیم خود را در باره تاریخ تشکیل کنفرانس سمعی و بصری بعدی کتبا به اطلاع هیئت مدیره برسانند . بعد درساعت ۱۰ و ۵۳ دقیقه برای سرکشی‌وارد قسمت شدند . رادیو جریان حرکت پرزیدنت کندی و همراهانش را در خیابانهای دالاس پخش میکرد .آقای فردریك دونربا شنیدن صدای زنده پرزیدنت کندی تبسم تلخی بر لب آورده بود . هیچکدام از ما چیزی نمیگفت . آقای دونر گفت :« وقتی ما یك دمکراسی واقعی داشته‌باشیم هیچ فردی کارش به آنجا نمیرسد که خودش را بصورت یك رهبر محبوب و کاملا ملی در آورد . محبوب ترین رهبران مال کشور هایی هستند که اگر گرفتار دیکتاتوری نشده باشند دست کم در آستانه آن هستند .

رئیس جمهور ما بیش از حدود دمکراسی آمریکایی‌محبوب شده‌است.

در این لحظه همه چیز عوض‌شد کندی به قتل رسید . آقای دونرظرف مدتی بسیار کوتاه و باور نکردنی هیجان وحشت آلودی را که بر او مستولی شده بود از دست داد و در حالیکه تبسم میکرد گفت :

- خدا کند بی گدار به آب‌نزده باشند . »

ساندی تایمز

ازصبح یکشنبه ۳ خرداد ۴۳

شاهکار جاویدان : جرج استیونس

نوشته : ادنا فربر

غول

رنگی

دوبله بفارسی

راک هودسن

الیزابت تیلور - جیمزدین

کارول بیکر - سال مینو

موزیک از : دیمتری تیومکین

آگهی مزایده شماره ۱۸

شرکت سهامی اکتشاف وتولید نفت ایران اجناس‌مازاد براحتیاج‌مشروحه زیر را که در ۲٦ گروه متمایز طبقه بندی‌شده‌و هریك گروه بطورتفکیك بمعرض فروش‌گذارده شده از طریق مزایده کتبی بفروش میرساند .

گروه یك - ۳۸ دستگاه وسائط‌نقلیه موتوری مازاد بر احتیاج . گروه ۲-۲۳دستگاه انواع وسائط‌نقلیه‌موتوری قابل استفاده . گروه ۳ - ۲۳ دستگاه انواع وسائط نقلیه موتوری قابل استفاده.گروه٤-۲۲ دستگاه‌انواع‌وسائط‌نقلیه موتوری قابل استفاده.گروه۵-۱۳ دستگاه‌انواع‌وسائط‌نقلیه موتوری قابل استفاده.گروه٦-۱۸ دستگاه‌انواع‌وسائط‌نقلیه موتوری قابل استفاده.گروه۷-۲٤دستگاه‌انواع‌وسائط‌نقلیه موتوری‌قابل استفاده .گروه۸- لوازم‌وادوات‌ماشین حفاری. گروه ۹- اسباب‌ولوازم یدکی ماشین‌الات مختلف گروه۱۰- اسباب و لوازم یدکی جراثقال . گروه ۱۱ - اسباب ولوازم سنجش و اندازه‌گیری . گروه ۱۲ - اسباب ولوازم یدکی ماشین های‌کمپرس . گروه ۱۳ - اسباب یدکی تریلر - ماشین‌باری - اتوبوس ودوچرخه هرکولس وغیره . گروه ۱٤ - مصالح مختلف ساختمانی.گروه ۱۵- اجناس متفرقه. گروه۱٦ - اسباب افزارپرسی‌واسباب افزار دستی‌مختلف. گروه ۱۷- لوازم آلات الکتریکی مختلف . گروه ۱۸-لوازم خانه از قبیل پشه‌بند - قفسه - بشقاب - لوازم یدکی بخاری برقی و اطوبرقی . گروه۱۹-لوله‌های برنجی‌وفولادی و مسی . گروه ۲۰- خاموش‌کننده های دستی دوگالنی‌نوع فومایت . گروه ۲۱-مواد شیمیائی فرم‌آلدئیدپارافرم‌آلدئید. گروه ۲۲ - بشکه خالی ۱۵گالنی با حفاظ پلاستیکی .گروه ۲۳- گونی های خالی غیر قابل استفاده . گروه ۲٤-لوازم اتصال لوله و لوله‌های لاستیکی و ماشین انتقال بار .گروه ۲۵ ورقه ها موج‌دار فلزی . گروه ۲٦- میله برنجی بقطر ۳½ اینچ .

علاقمندان می‌توانند برای کسب اطلاعات‌بیشترودریافت دفترچه شرائط‌شرکت‌درمزایده باداره‌سرویسهای‌پیمانکاری این شرکت‌درمسجد سلیمان ویاباداره‌سرویسهای‌پیمانکاری شرکت‌های‌عامل‌نفت‌درتهران‌مراجعه نمایند .

پیشنهادات باید منتهی تا آخر وقت اداری روزپنجشنبه چهاردهم خردادماه ۱۳٤۳ بدفتر رئیس کل مناطق نفتخیز مسجد سلیمان و یا باداره سرویسهای‌پیمانکاری شرکت های‌عامل‌نفت‌درتهران‌واصل‌گردد .

۱-۲ آ-۲۹۵۰

داستان باورکردنی

لورنس عربستان

هفت ستون خرد

ترجمه : کلنل تی . ای . لورنس

-٤۵-

همان روز من باتفاق دویست‌شترسوار ودوراهنما‌مامور تهیه (سیورسات) اسب برای قشون فیصل شدم.

ممکن است پرسیده شود که برای چه‌فیصل مرامامورتهیه(سیورسات) کردوآیادربین‌افسران فیصل‌کسی نبودکه بتواند این‌ماموریت‌رابرعهده‌بگیرد. جواب این سوآل اینست که فیصل نسبت بمن اعتمادی بسیار پیدا کرده بود ومیاندیشید که من خواهم توانست سیورسات را فراهم کنم ودر حساب خرید خواروبار وعلیق اختلاف واشتباه بوجود نیاید.

(توضیح- خواننده محترم باید متوجه باشد که آنچه لورنس در این سرگذشت میگوید نحوه استنباط خود اوست وشاید فیصل ازاین جهت (لورنس) رامامور خرید خواروبار وعلیق کرده که بطور موقت اورا از قشون خوددورکند چون اعراب درحجاز افرادی‌درست بودند وهستندو بعید است که فیصل فقط از لحاظ اینکه بدرستی یك خارجی اعتماد دارد اورا مامور تهیه سیورسات کرده باشد چون مفهوم مخالف این موضوع اینست که فیصل باطرافیان خود اعتماد نداشته در صورتی که چنین نبود واعراب گرچه ازفنون جدید جنگی بی‌اطلاع بودند ولی مردانی امین ودرست بشمارمی‌آمدند. مترجم)

منطقه‌ای که ما در آن راه می‌پیمودیم موسوم بود بمنطقه(ام لج) و ما میباید درآن منطقه برای قشون ده هزار نفری فیصل آذوقه وعلیق فراهم‌کنیم

فیصل کاری را بمن محول کرده بود که اگر بگویم دشوارتر از جنك بود اغراق نگفته‌ام. نه من میدانستم که برای فراهم کردن آذوقه بکجا باید مراجعه کرد ونه دو راهنما ودویست سرباز عرب که بامن بودند. چون صحرا های حجاز بازاری مانند هال (بازار خواروبار فروشی معروف پاریس که‌عده‌ای از کسبه وبخصوص‌قصابهای آن زن هستند- مترجم) ندارد که انسان به‌آن بازار برودودر ظرف چنددقیقه چندین تن‌خواروبار خریداری کند .

ما میباید بتمام قصبات و قرائی که در منطقه ام‌لج وجود داشت سربزنیم تابتوانیم آذوقه ده هزار سرباز وعلیق شتران آنها را لااقل برای یك هفته خریداری کنیم.

موضوع خرید خواروبار یك مسئله بود وحمل وانبار کردن آن مسئله دیگر. ما میباید بعداز خرید خواروبار آنرا در نقاطی انبار نمائیم که سر راه قشون فیصل باشد وآنچه از خواروبار وعلیق باقی میماند بوسیله عقب‌دار قشون فیصل حمل شود.

تهیه سیورسات برای یك قشون مرکب از اسب سوارها شترسوارها یك‌فن‌استوبا تهیه‌خواروبار برای‌مثلا کارگران یك‌کارخانه فرق دارد . نباید خواروبار وعلیق را زیاد خریداری کرد برای اینکه نمیتوان مازاد آنرا باقشون حمل نمود. در عین حال نباید خواروبار وعلیق را بمقدار کم فراهم نمود زیرا سربازان ودواب گرسنه میمانند. انبار خواروبار وعلیق باید در جائی باشد نزدیك خط سیر قشون، لیکن افسری که فرمانده دسته تدارکات است باید بداند که راه‌پیمائی یك قشون در موقع جنك در حالیکه دشمن نزدیك است یك برنامه قطعی ندارد وممکن است که فرمانده ارتش ناچار شود که خط سیر قشون راعوض نماید. لذا انبار خواروبار وعلیق را باید درنقاطی بوجود آورد که اگر خط‌سیر قشون قدری تغییر کرد بتوان‌انبار رابنقطه دیگر منتقل نمود.

هرانبار که ازطرف فرمانده سیورسات بوجود می‌آید باید مستحفظ داشته باشد وگرنه بعداز این که دسته سیورسات عبور کرد مورد چپاول قرار میگیرد .

اعراب حجاز دزد نیستند ولی انباری را که در صحرا بدون مستحفظ باشد مورد یغما قرار میدهند زیرا فکر میکنند که بدون صاحب است ولذا تصرف آن مباح است. وقتی بیست وپنج میل راه می‌پیمودیم بامید اینکه‌به یك قریه برسیم وهزار کیلو گندم خریداری‌کنیم بیش‌از پنجاه کیلو گندم بدست نمی‌آوردیم وتازه برای حمل همان پنجاه کیلو جوال یا گونی‌نداشتیم چون بطوریکه من دریافتم در عربستان گندم را بدون جوال وگونی تحویل میدهند وجوال‌را باید خریدار فراهم کند. ناچار ما گندم را درکیسه‌های بزرك حصیری که بابرگهای درخت خرما میبافند حمل میکردیم وبرای‌اینکه کیسه درراه پاره نشود کیسه‌پراز گندم‌را درکیسه‌ی دیگری جا میدادیم و بعدبار شتر مینمودیم.

مابرای سیورسات بهمه چیز احتیاج داشتیم وحتی کدو وخیار ونعناو جعفری مورد احتیاج مابود ولی نمیتوانستیم تره‌بار رانگاهداری کنیم‌وناگزیر فقط گندم- جو- خرما- آردرا خریداری میکردیم.

گندم کاری در حجاز کم است وبیشتر جومیکارند ونوع گندمهای حجاز متفاوت میباشد بطوریکه میتوان گفت هرقصبه یکنوع گندم میکارد. خرماهم درحجاز دارای انواع متفاوت است ومن اولین مرتبه نخلهای کوتاه را در حجاز و در منطقه ام‌لج دیدم.

میدانیم که درخت خرما مرتفع است وبرای اینکه در فصل پائیزکه خرما میرسد خرما بچینند باید بوسیله طناب که بکنگره‌های درخت بند میشود بالابروند ولی در منطقه ام‌لج درختهائی دیدم باندازه قامت یك انسان ووقتی خرما میرسد انسان میتواند بادست خود خرمارا بچیند ودردهان‌بگذارد

من قبل ازاینکه فرمانده دسته (سیورسات) شوم خیلی خرماخورده‌بودم ولی‌ازخریدخرما (البته‌بمقدار زیاد) اطلاع نداشتم ونمیدانستم که خرما کرم میگذارد وباید دقت کرد که خرمای کرم دار خریداری نشود. فروشنده‌خرما هرگز نمیگوید که خرمایش کرم‌دارد برای آنکه کرم را خود او درون‌خرما جاندادەاست . خرماراخداوند بوجودآورده وکرم‌درون خرما بوجود می‌آید وبفروشنده مربوط نیست. چون فروشنده درون خرما کرم نگذاشته هنگام فروش‌کلاخودرا بیگناه میداندو خرمارابعنوان اینکه سالم‌است میفروشد ولی خریدار باید مواظب باشد که خرمای آلوده بکرم خریداری نکند ونباید بنمونه‌خرماکه بوی‌عرضه میشود قانع شود بلکه بایدتمام جوالهای حصیری پرازخرما رابگشاید وخرما راخالی کند وآنرا بخوبی معاینه نماید وبعداز حصول اطمینان ازاین که آلوده بکرم نیست ابتیاع کند.

دنباله دارد

آگهی

شرکت ملی نفت ایران تعداد ۹ دستگاه اتوبوس را با مشخصات زیر در سه گروه مختلف ازطریق مناقصه عمومی برای مدت یکسال کرایه مینماید .

گروه اول - تعداد٤ دستگاه اتوبوس با ظرفیت ۳۸ نفر

گروه سوم - تعداد ۳ دستگاه اتوبوس با ظرفیت ۳۸ نفر

گروه سوم - تعداد ۲ دستگاه اتوبوس با ظرفیت ۱٤ تا ۲٦ نفر

علاقمندان می‌توانند برای دریافت برك شرایط و مشخصات و نمونه قرارداد و اطلاع از مسیر اتوبوس ها در تهران بدفتر شرکت ملی نفت ایران واقع در خیابان تخت جمشید ودر قم بدفتر منطقه البرز مراجعه نمایند .

سپرده جهت شرکت درمناقصه گروه اول یکصد هزار ریال وبرای گروه دوم هفتاد وپنج هزار ریال و برای‌گروه سوم پنجاه هزار ریال می باشد که بایدبصندوق حسابداری مرکزی‌در تهران ویاصندوق حسابداری منطقه البرز پرداخت و رسید آن ضمیمه پیشنهاد گردد.

بجای سپرده نقدی ضمانت نامه بانکی مورد قبول شرکت معادل مبالغ بالا که تاتاریخ یکماه بعداز مهلت قبول پیشنهادات معتبر باشد پذیرفته می شود .

پیشنهادات تاآخر وقت اداری روز سه شنبه پنجم خرداد ماه در مراکز فوق الذکر پذیرفته ودرساعت ۹ صبح روز پنجشنبه . هفتم خرداد ماه درکمیسیون معاملات شرکت واقع در خیابان تخت‌جمشید ساختمان شرکت ملی نفت ایران باز و قرائت خواهد شد . حضور پیشنهاد دهندگان در جلسه قرائت پیشنهادات آزاد است .

به پیشنهادات مبهم- مشروط و پیشنهاداتی که ناقص‌و یاباشرایط مندرج در آگهی و برك مشخصات و شرایط مناقصه مغایرت داشته باشد و یا بعدا زمدت مقرر در آگهی‌برسد مطلقا ترتیب اثر داده نخواهد شد .

شرکت دررد‌یا قبول یك یا کلیه پیشنهادات بدون آنکه محتاج بذکر دلیل باشد مختار خواهدبود .

۳-۱ آ-۳٤۲۲

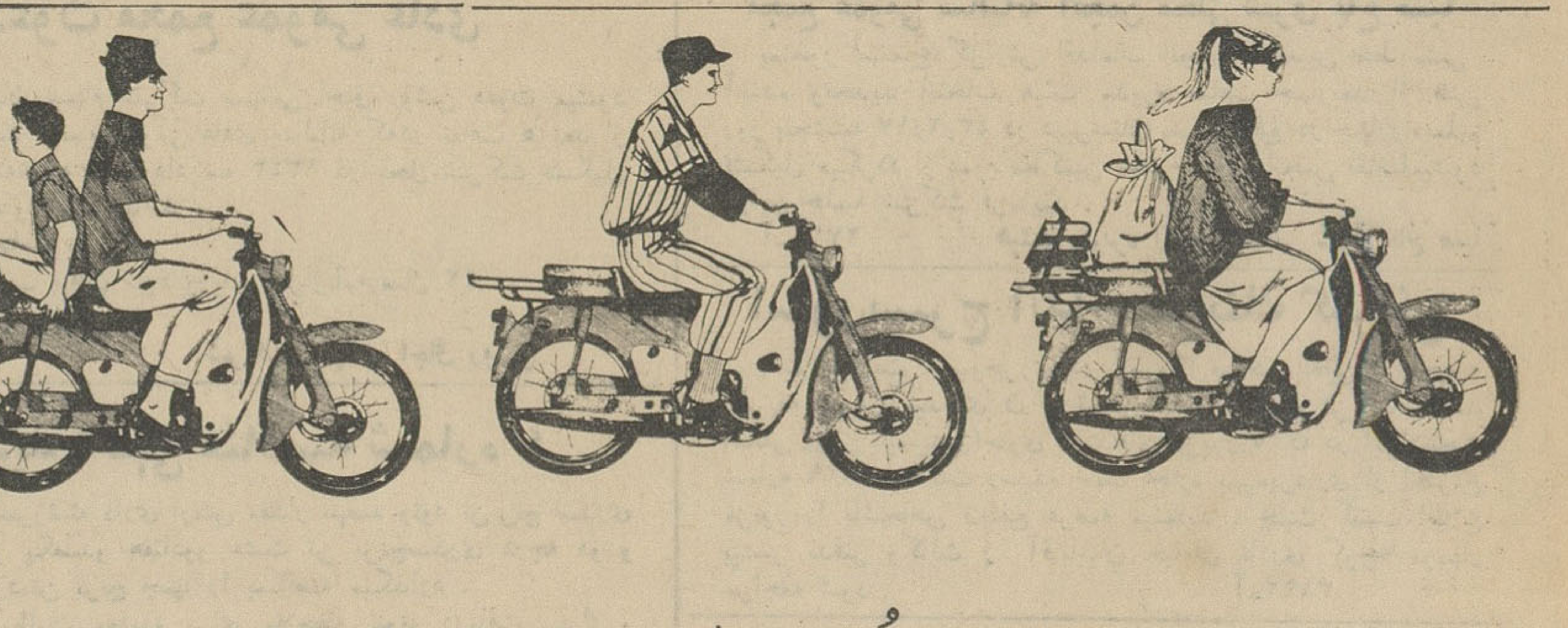

موتورسیکلت هُندا :

سوپرکاب C100 و C102 - بنلی C92 - هُندا 90 - C200

وانواع دیگر برای هر نوع سلیقه و کار

چهار ضربه کلاچ‌خودکار موتوراستارت محکم‌وبادوام

برای اطلاع مشتریان محترم قیمت تك فروشی بشرح زیر اعلان میشود :

سوپرکاب	C 100	۲۲۵۰۰ ریال
سوپرکاب	C 102	۲۳۵۰۰ ریال
هُندا	C200-90	۳۱۰۰۰ ریال
بنلی	C 92	٤۰۰۰۰ ریال

قیمت فوق نقدی است وفرع اقساط و مخارج حمل ونقل تامحل مناسب توسط عاملین فروش اضافه خواهد شد.

اشخاصیکه مایل به اخذ عاملیت فروش هستند لطفاً به :

نماینده انحصاری در ایران : **شرکت اشتادکو بامسئولیت محدود**

میدان ۲٤ اسفند تهران مراجعه فرمائید .

YOU MEET THE NICEST PEOPLE ON A HONDA

World's Largest Motorcycle Manufacturer

HONDA

ما کالای بین‌المللی را معرفی می نمائیم تلفن ۳۵۳۳۹

بی ینال تهران

بصورت یك نمایشگاه بین‌المللی در می‌آید

بطوریکه قبلا باستحضار خوانندگان عزیز رسید برندگان بی ینال تهران بحضور علیاحضرت شهبانو معرفی شدند وجوائز خودرا دریافت داشتند .

خبرنگار مامینویسد دراین مراسم علیاحضرت بافردفردهنرمندان برنده جوایز سخن گفتند ودرباره فعالیت های هنری آنان اظهاراتی فرمودند. همچنین دراین جلسه بعرضشان رسیدکه درنظراست بی ینال تهران ازدوره آینده بصورت یك نمایشگاه بزرك بین‌المللی، بخصوص باشرکت ممالك آسیائی درآیدو اعضای بین‌المللی هیئت داوران بی ینال نیز درطی اعلامیه‌ای که منتشر کرده‌اند باتوجه بسطح آثار هنرمندان ایرانی و تشکیلات بی ینال تهران جداو مصرا توصیه کردند که بی ینال تهران بشکل یك فعالیت بزرك بین‌المللی درآید ویکی از مراکزجهانی هنری محسوب شود .

علیاحضرت ازاین جریان اظهار مسرت وتاکید فرمودند دراین مورد اقدام گردندتا هرچه زودتر این فکر جامه عمل بپوشد .

متل قو

کاروان قو شب‌های جمعه از شما دعوت می‌کند

اطاق باحمام ـ شام ـ صبحانه ـ نهار ـ رفت‌وبرگشت

۴۴۴ ریال

پلازمدرن و مجهز متل با آغوش گرم دریا در انتظار شماست برای رزرو بدفتر متل‌قو خیابان پهلوی بالاتر از سینما رادیوسیتی تلفن ۶۴۴۴۹ مراجعه فرمائید . ۱ـ ۲

در مسابقات دوو میدانی دانشگاه تهران

داروسازی قهرمان دانشگاه شد

فرهنگی ـ ورزشی

مسابقات دوومیدانی قهرمانی‌دانشگاه که زیر نظر اداره تربیت بدنی و بهمکاری فدراسیون دوومیدانی در استادیوم امجدیه که درزمین ورزشی دانشگاه آغاز شده بود پایان یافت و در نتیجه دانشکده داروسازی با ۷۳ امتیا زعنوان قهرمان دانشگاه رابدست آورد و تیمهای کشاورزی ـ علوم ـ پزشکی ـ هنرهای‌زیبا ـ فنی ـ دام‌ـ پزشکی وحقوق بترتیب مقامهای‌بعدی را احراز کردند .

نتیجه مسابقات رشته های مختلف بشرح زیر میباشد .

پرش سه‌گام

اول ـ طاهری از علوم بارکورد ۱۳٫۲۴ متر

دوم ـ گل‌نی‌از پزشکی بارکورد ۱۲٫۰۳ متر

سوم ـ ایزدپناه ازفنی با رکورد ۱۱٫۸۲ متر

پرتاب دیسك

اول ـ جعفری‌پور از پزشکی با رکورد ۳۳٫۱۰ متر

دوم ـ گلشاهی ازپزشکی بارکورد ۳۲٫۸۵ متر

سوم ـ متولی از کشاورزی بارکورد ۳۰٫۳۰ متر

۲۰۰ متر

اول ـ گلشنی‌ازکشاورزی بارکورد ۲۵ ثانیه

دوم ـ ترابی ازدامپزشکی‌بارکورد ۱٫۲۵ ثانیه

سوم ـ میرفخرائی ازداروسازی با رکورد ۲۵٫۵ ثانیه

۱۱۰ متر با مانع

اول ـ روحانی‌ازداروسازی بارکورد ۱۷٫۷ ثانیه

دوم ـ زرین‌نام ازداروسازی‌بارکورد ۱۸٫۶ ثانیه

سوم ـ ایزدپناه از فنی با رکورد ۱۹٫۸ ثانیه

پرتاب نیزه

اول ـ جعفری‌پورازپزشکی‌بارکورد ۴۶٫۹۹ ثانیه

دوم ـ سرتیپی ازکشاورزی بارکورد ۳۷٫۴۹

سوم ـ روزبهی از حقوق‌با رکورد ۳۷٫۱۶

۴×۱۰۰ اول داروسازی بارکورد ۴۸٫۵ ثانیه

دوم ـ فنی بارکورد ۵۰ ثانیه

سوم ـ دامپزشکی بارکورد۵۰٫۶ ثانیه

۴۰۰ متر با مانع

اول ـ گلشنی‌ازکشاورزی بارکورد ۱ـ۴٫۴ دقیقه

دوم ـ آقاشاهی ازداروسازی‌بارکورد ۱ـ۶٫۱ دقیقه

سوم ـ زرین نام از داروسازی با رکورد ۱ـ۶٫۵ دقیقه

۴۰۰ متر

اول ـ کریم ازهنرهای زیبا با رکورد ۵۵ ثانیه

دوم ـ رحیمی از علوم بارکورد ۵۶٫۲ ثانیه

سوم ـ امیری ازدارو سازی با رکورد ۵۷ ثانیه

۱۰۰ متر

اول ـ گلشنی از کشاورزی با رکورد ۱۲٫۲ ثانیه

دوم ـ حاج‌رضائی از داروسازی با رکورد ۱۲٫۴ ثانیه

سوم ـ مصطفوی از علوم بارکورد ۱۲٫۶ ثانیه

۸۰۰ متر

اول ـ آفشین نیااز علوم بارکورد ۲ـ۱۴٫۲ دقیقه

دوم ـ قاضی‌زاده از پزشکی‌بارکورد ۲ـ۱۵٫۴ دقیقه

سوم ـ آقاشاهی ازداروسازی با رکورد ۲ـ۱۶ دقیقه

بقیه مسابقات دوومیدانی ۵ دبیرستان تهران

پرش ارتفاع دوره دوم

تایدول از دبیرستان آمریکائی با رکورد ۱٫۶۷ متر اول

ولمن از کامیونیتی دوم میلانی از خامنه‌پور سوم شد

پرش طول

نصایحی‌از خامنه‌پور بارکورد۵٫۵۷ متر اول

لاورنس از دبیرستان آمریکائی دوم

ذکائی از هدف سوم شد

پرتاب وزنه دوره دوم

اردشیر کیمم از هدف بارکورد ۱۵٫۰ متر اول

ارپاپی از دکتر شفق دوم

بائور از کامیونیتی سوم شد

پرتاب وزنه دوره اول

کلارك از دبیرستان آمریکائی با رکورد ۱۵٫۵۸ متر فاروغ شانگهای از کامیونیتی چولکیان از شفق اول تاسوم شدند .

پرتاب نیزه

تدول از دبیرستان آمریکائی با رکورد ۴۲٫۶۱ متر اول

اردشیر کریم از هدف کریمیان از شفق دوم و سوم شدند .

۵×۸۰ متر

تیمهای کامیونیتی با رکورد ۵۲٫۴ ثانیه ابوریحان آمریکائی اول تا سوم شدند .

پرش ارتفاع

صاحب‌دیوانی از ابوریحان بارکورد ۱٫۵۵ متر اول

لورنس از دبیرستان آمریکائی‌دوم خسروپناه از هدف سوم شد

یک خبر نامرئی

در مؤسساتی که تهویه مطبوع وجود ندارد و گرما کارمندان را ازپا درآورده است باضررهای زیرین مواجهند

۱ـ تصمیمات غلط

۲ـ عصبانیت و عدم حوصله

۳ـ فرار از محیط گرم

۴ـ عدم علاقه و بستگی به محیط کار

تهویه مطبوع

شرکت مهندسی ساراول

باقساط ۳ ساله

خیابان ویلا ـ خیابان دامغان پلاك ۶ تلفن ۶۱۲۲۲۹-۴۲۹۵۲

دعوت مجمع عمومی عادی

از صاحبان سهام شرکت سهامی اجاق روشن دعوت میشود که در جلسه مجمع عمومی عادی سالیانه که‌در ساعت ۵ بعد از ظهر روز سه‌شنبه ۵ خرداد ماه ۱۳۴۳ در محل شرکت تشکیل میگردد حضور بهمرسانند .

دستور جلسه :

۱ـ تصویب بیلان سود وزیان وترازنامه سال ۴۲

۲ـ تعیین بازرس

آ ـ ۲۷۲۵ شرکت سهامی اجاق روشن

مجمع عمومی سالیانه انجمن محلی شرق باغ صبا

بمنظور استماع گزارش اقدامات انجمن ـ تعیین خط مشی آینده وتجدید انتخاب هیئت مدیره ساعت چهاربعد از ظهر روز پنجشنبه ۴۳٫۲٫۱۷ در دبیرستان مهین واقع در چهارراه‌سلیم تشکیل میگردد از عموم ساکنین محترم حوزه انجمن تقاضامیشود دراین جلسه شرکت فرمایند .

آ ـ ۲۷۱۹ هیئت مدیره انجمن محلی شرق باغ صبا

اسوریسرچ اندانجینرینك کمپانی

مقیم الیزابت ـ نیوجرزی در آمریکا صاحب اختراع راجع‌به «طریقه تهیه آمیدهای ن ـ تیوتریکلورومتیل و ترکیبات ضد انگلی (پارازیتیسیدال)حاوی آمیدهای مزبور » که در ایران‌تحت شماره ۲۸۲۹ به ثبت رسیده است اجازه بهره‌برداری از اختراع مزبور را باشخاص ذینفع عرضه مینماید . جهت کسب اطلاع بیشتر بدفتر وکالت ر .آقابابیان خیابان نادری کوچه نوبهار مراجعه شود . آ ـ ۳۸۹۲

تجدید آگهی مناقصه شماره ٤

اداره سررشته داری ارتش مقدار نهصد ونود تن‌برنج صدری درجه سه و یکصدو هفتادو هشت تن برنج‌صدری درجه دو و سیصدوچهارده‌تن برنج چمپا را بمناقصه میگذارد .

۱ـ داوطلبان معامله برای ملاحظه نمونه دریافت برك و مشخصات جنس مورد معامله‌و دریافت برك شرایط معامله ونمونه قرارداد بدایره خرید و پیمانها اداره سررشته داری ارتش واقع در فیشرآباد و پیشنهاد خودرادر دوپاکت لاکو مهر شده یکی محتوی سپرده ودیگری پیشنهاد مربوطه که در روی آن جمله مربوط بمناقصه برنج نوشته شده باشد تا ساعت ۹ روز یکشنبه سوم خرداد ماه ۴۳بدفتر اداره سررشته داری ارتش تسلیم‌ورسید دریافت دارند .

۲ـ پیشنهاد دهندگان یك نسخه دیگر از پیشنهاد خودرا لاکو مهرنموده قبل از تاریخ مناقصه باداره بازرسی کل ستادبزرك ارتشتاران واقع درجاده شمیران ارسال داشته و رسید دریافتی را ضمیمه پیشنهادی‌که باداره سررشته داری ارتش‌میدارند بنمایند.

۳ـ کمیسیون مناقصه درساعت ۱۰ صبح همان روز تشکیل وپیشنهادات واصله را بازو قرائت خواهد نمود .

۴ـ به پیشنهاداتی که برخلاف برك چاپی شرایط معامله تسلیم شده‌باشد مطلقا ترتیب اثر داده نمیشود .

۵ـ پیشنهاد دهندگان بایستی بابت سپرده مناقصه پانصد هزار ریال اسناد خزانه پیوست پیشنهاد خود بنمایند .

ادار سررشته داری ارتش

۱ـ ۲ آ ـ ۳۷۳۶

۴۳٫۲٫۱۰ ۳۲۱

سازمان آب وبرق منطقه سفید رود

آگهی مزایده ـ نوبت اول

نمایندگی سازمان آب وبرق منطقه سفیدرود در منجیل مقداری درحدود ۸۰۰ عدد لاستیك فرسوده انواع وسائط نقلیه را ازطریق مزایده بفروش میرساند پیشنهادات تاساعت ۹ صبح روز یکشنبه ۳ خرداد ماه ۴۳ قبول و درساعت ۱۰ صبح همان روز باز میشود داوطلبان باید جهت اخذ شرایط مزایده بحسابداری این نمایندگی در منجیل مراجعه نمایند.

نمایندگی سازمان آب وبرق منطقه سفیدروددرمنجیل

۱ـ ۲ آ ـ ۳۶۵۲

کار روزانه در پناه کولر کریر

Carrier

با سرویس مجهز ـ دارای بزرگترین قدرت خنك کن ـ بی صدا ـ کم مصرف مناسب برای فروشگاهها، رستورانها ـ هتل‌ها منازل ـ و مؤسسات وشرکتها

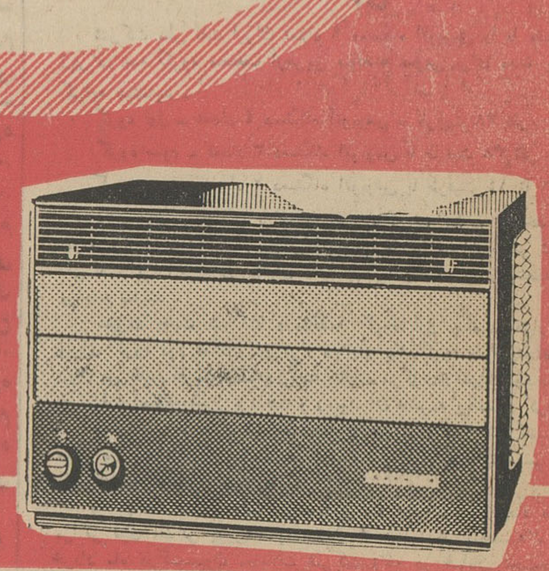

کانون آگهی زیبا

نماینده انحصاری شرکت شعله خاور خیابان تخت جمشید ـ چهارراه بهار ـ تلفن ۳ ـ ۷۵۶۱۴۱

نمایندگان شهرستانها

شرکت جنوب آبادان خیابان شهرداری محمد حسن وهشی اهواز خیابان بیست وچهارمتری بازرگانی کوکب‌زاده خرمشهر فروشگاه فرهنگ وشکوهی دزفول خیابان شماره ۳ فروشگاه چینی بوشهر فروشگاه ارج اصفهان میدان مجسمه افتخاری شیراز خیابان زند .

ایندولا

«ساخت هلند»

شاهکار صنایع باطبرزن

وتهویه

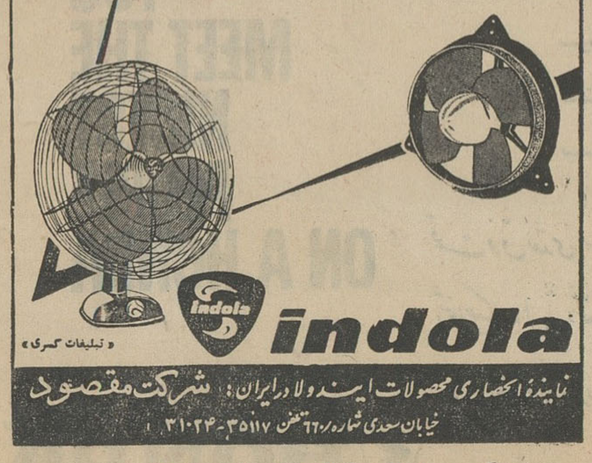

« تبلیغات گسری »

indola

نماینده انحصاری محصولات ایندولا در ایران : شرکت مقصود

خیابان سعدی شماره ۶۶ تلفن ۳۵۱۱۷ ـ ۳۱۰۲۴

نمایندگی در اهواز : کالای خانه تلفن ۲۲۱۸

نمایندگی در آبادان : ستاره‌آبی تلفن ۵۳۵۲

آ ـ ۳۸۶۲

بارندگی در خراسان

صاعقه تلفنهای شهری شاهرود را از کار انداخت

خبرنگار مادر مشهد گزارش داد : هوای مشهد که آفتابی و نسبتا گرم بود ناگهان تغییر یافت و آسمان ابری شد و سرما شدت یافت . دیشب نسبتا سرد تر از شبهای قبل بود بطوریکه مردم دوباره لباسهای زمستانی پوشیدند از ظهر دیروز بارندگی در مشهد واغلب شهر های خراسان شروع شد که هم اکنون نیز بطور ملایم ادامه دارد .

تلفنها از کار افتاد

خبرنگار ما در شاهرود گزارش داد: براثر انقلاب هوای شاهرود و رعد و برق شدید در این شهرستان ۱۶۰ شماره تلفنهای شهری شاهرود دچار صاعقه شد واز کار افتاد که از این تعداد ، ۶۶ دستگاه تلفن در اداره تلفن این شهرستان تعمیر گردید ولی بقیه که غیر قابل استفاده بود بمرکز ارسال گردید

تلفات سرما

خبرنگار ما درشهر کرد گزارش داد: پریشب هنگامیکه افراد ایل وطایفه خلیل بابادی از گرمسیر بطرف ییلاق حرکت میکردند در بین راه نزدیک سلسله کوههای زرد کوه بختیاری بر اثر انقلاب ناگهانی هوا و ریزش برف و بوران شدید سه نفر بنام علی فرهادی بانوماه سلطان فرهادی و قوجعلی فرهادی با یکهزار راس گوسفند و احشام دیگر تلف شدند و یکنفر دیگر از افراد همان طایفه بنام «راه علی» بر اثر شدت بوران نادیده شد

قهرمانان

کشتی آزاد و فرنگی برای شرکت در مسابقه انتخابی ایتالیا دعوت شدند

امروز فدراسیون کشتی از قهرمانان کشتی آزاد در اوزان اول دوم ، سوم وپنجم واول تاچهارم کشتی فرنگی دعوت نموده که در مسابقه انتخابی شرکت نمایند .

این مسابقه برای اعزام تیم کشتی فرنگی و آزاد مسابقات بین‌المللی امسال انجام میگیرد که دراواخر اردیبهشت ماه برگزار خواهد شد

کسانیکه برای شرکت درمسابقه انتخابی دعوت شده‌اند عبارتند از :

آزاد

در رشته آزاد وزن اول ، محمد قربانی از شهرستان قم ، کوهدره‌ای از کرمانشاه، قاسم جعفری ازشهرستان ری، جهانگیر عبدالباقر ،حسین حیدری هوشنگ پوراسدالله .

وزن دوم ، فضل‌الله رضائی از آبادان ، جعفر بصیری ، تاجیک ـ یکنفر ازشهرستان های قزوین ، خراسان، تبریز، کرمانشاه ،بابل و شاهی ـ اشبهی شمس‌الدین سیدعباسی وطن دوست ازساری ، رجبعلی ، هوشنگ حسین‌پور .

وزن سوم ـ خادم و احدیان از خراسان ، اعلم‌مهدی‌پور ازمازندران حسن بهشتیان ازقزوین و منصور سرداری .

وزن پنجم ـ ضابطی ـ عقیلی ـ سهیلی ـ قدیر یعقوبی ـ یکنفر از اصفهان .

وزن اول فرنگی ـ احمدخشوعی ـ محمد پذیرائی ، صادق ایمانی از کرمانشاه ،علی اکبرقربانی ـ جمالزاده فیروز علیزاده .

وزن دوم فرنگی ـ شفیع‌زاده ـ کاشانی ، یعقوب الوندی ، عبدالرضا رضائی ، اکبر کریمی نعمت‌اولادزاده مسابقه د رهردو رشته آزاد وفرنگی ۱ کیلو ارفاق خواهد داشت .

پس از خاتمه مسابقه منتخبین در اردو شرکت میکنند و روز بیست و سوم اردیبهشت ماه بایتالیا اعزام می گردند .

اصناف تهران پیرامون طرح جدید مالیاتی خود اظهار نظر میکنند :

مالیات مقطوع

یکبار درمورد اصناف اجراشد ونتایج خوبی داد

- **مالیات باید بدون تشریفات دریافت شود**
- **وصولی وزارت‌دارائی از راه مالیات مقطوع دوبرابر سابق خواهد گردید**

دیروز متن طرح اصناف تهران را که تسلیم وزارت دارائی شده است. درباره مالیات اصناف انتشار دادیم.

خبرنگاران اجتماعی ما امروزدرباره این‌طرح نظرات عده‌ای از روسای اصناف و پیشه‌وران راسئوال کردند.

بدون تشریفات

آقای حداد نائب رئیس اتحادیه کامیونداران گفت :اصناف باید مالیات مقطوع بدهند و باماموران دارائی سرو کارنداشته باشند مالیات مقطوع برای اصناف ودولت بهترین نوع مالیات است واساسا مالیات باید بدون تشریفات وصول شود .

آقای محمد حسن پیروز مدیرعامل شرکت توزیع آجر گفت اصناف بطور کلی دفاتر مرتبی ندارند با این‌ترتیب مالیات مقطوع بدهند بهتر است وزارت دارائی چند سال پیش این کار را آزمایش کرد و بااستقبال شدید مردم روبرو شد .

تامین نظر اصناف

آقای معصومی نایب رئیس صنف فخار گفت : تبصره های یك و دوسه طرح مالیاتی اصنف که روز گذشته دراطلاعات چاپ شد نظر اصناف را تامین میکند مالیات اصناف اعم از گذشته وحال باید مقطوع و بامعدل گیری تعیین شود .

باشرکت اصناف

آقای ارداشس مانوکیان گفت: کمیسیون های مالیاتی باید باشرکت نماینده اصناف تشکیل شود. اصناف مشکلات را بسرعت حل و فصل می کنند و اگر دارائی اینطور عمل کند بهتر است .

آقای اخلاقی رئیس صنف بستنی فروش نیز میگوید که مالیات اصناف باید مقطوع شود . وی گفت چندسال پیش که مالیات اصناف مقطوع اعلام شد اصناف برای پرداخت صف بستند وحالا هم که دولت نظرمساعد دارد باید آنطور عمل کنند .

آقای سعادت رئیس اتحادیه فروشندگان لبنیات گفت اگر مالیات اصناف مقطوع اعلام شود تمام افراد صنف ما در یك روز مالیات خودرا خواهند پرداخت وآقای حاج شفیعی رئیس صنف درودگری اظهار عقیده کرد که اصناف سالهای سال است میگویند مالیات باید مقطوع بشود تا کاسب بداند چی و در چه موقع وکدام منطقه باید مالیا ت بدهد .

تضمین می‌کنم

آقای مهدی کوشانفر رئیس شورایعالی اصناف گفت من تضمین میکنم که اگر مالیات اصناف مقطوع اعلام شود و بنظر اصناف احترام بگذارند درمدت بسیار کوتاهی اصناف دوبرابر مالیاتی را که وزارت دارائی با آن همه تشریفات نمیتواند بگیرد خواهند پرداخت . رئیس اصناف گفت طرح مالیاتی اصناف مختصر، مفید، منطقی ومستدل است .

داوطلبان

بقیه از صفحه اول

دانشسرای عالی با آقای دکتر شیبانی قائم مقام وزیر فرهنگ در دانشسرای عالی تماس گرفت واز ایشان سئوالاتی کرد.

آقای دکتر شیبانی اظهارداشت طبق تصمیماتی که اتخاذ گردیده است کسانی که مایل باشند در سال اول دانشسرای عالی ثبت نام نمایند باید در امتحانات ورودی دانشگاه شرکت نمایند وبعد از موفقیت در امتحان ورودی دانشگاه بدون هیچگونه امتحان دیگری میتوانند در سال اول دانشسرای عالی ثبت نام کنند .

آقای دکتر شیبانی اضافه کرد که برای ورود بدانشسرای عالی شرائط جسمانی واخلاقی نیز درنظر گرفته میشود.

ضمنا کمیسیونی نیز تشکیل شده است که در مورد مدت تحصیل در دانشسرا تصمیماتی اتخاذ نماید و معین سازد که داوطلبان باید ۳ سال در دانشسرا تحصیل نمایند یا ٤ سال آقای دکتر شیبانی گفت ما احتیاجات وزارت فرهنگ را ازنظر دبیر ازفرهنگ خواسته‌ایم تابا توجه به احتیاجات فرهنگ دبیر تربیت نمائیم.

مشمولین

بقیه از صفحه اول

عده‌ای از جوانان مشمول ساکن تهران گول دلالها را خوردند و در قرعه کشی حوزه ورامین شرکت کردند وهمگی سرباز شدند .

خبرنگار ما گزارش میدهد : در مراسم قرعه کشی حوزه نظام وظیفه ورامین ٤۸۵ نفر شرکت کرده بودند که از این عده ۳۷۰ نفر معاف شدند و ۱۱۵ نفر به خدمت اعزام گردیدند، وقتی قرعه سربازی بیك گروه از مشمولین اصابت کرد چند نفر از مشمولین که گول خورده بودند اعتراض کردند .

جریان امر فورا به آقای سرتیپ بینا رئیس نظام وظیفه گزارش شد رئیس نظام وظیفه برای رسیدگی به ورامین رفت .

در تحقیقات بعدی که از مشمولین مزبور بعمل آمد معلوم شد که عده‌ای از جوانان مشمول ساکن تهران گول چند تن دلال را خورده و باامید معاف شدن به حوزه ورامین مراجعه کرده‌اند، این عده که ساکنین تهران بودند ودر ورامین سربازشدند گفتند در تهران دو نفر دلال مارا به ورامین آوردند و با اخذ رشوه گفتند : دراینجا نفوذ داریم و اگر بشما قرعه پوچ اصابت نکرد اعمال نفوذ خواهیم کرد تا شما سرباز نشوید حالا می بینیم سربازشده‌ایم وازاعمال نفوذ این دو نفر خبری نیست .

بانشانی‌هائی که این مشمولین دادند، یك نفراز دلالان در خیابان ورامین دستگیر شده و تحت تعقیب قرار گرفت وسربازان تهرانی نیز بخدمت اعزام شدند .

گوشت

بقیه از صفحه اول

امروز اعضای هیات اعزامی ایران بترکیه برای خرید گوسفند و برنامه کار هیات اعلام گردید . هیات تاپس فردا عازم ترکیه خواهد شد .

هیات اعزامی ایران عبارتند ازآقایان مهندس غلامحسین همایون مدیر عامل شرکت معاملات خارجی ایران رئیس هیات صادق اسمعیل زاده رئیس اداره مطالعات بازاریابی وزارت اقتصاد، ابوالقاسم زرین خامه رئیس اداره ، بازرسی شهرداری و عضو هیات‌مدیره کشتارگاه دکتر حسن مددی حقیقی رئیس اداره بهداری کشتارگاه اعضای هیات و آقای علی حاج علی اکبر مهریزی نیز بعنوان خبره و نماینده صنف کشتار کنندگان همراه هیات خواهد بود

امروز آقای دکتر شادمان شهردار تهران اعلام کرد

نظر دولت و شهرداری آنست که خرید و حمل گوسفند از کشور ترکیه تاموقعی که عرضه دام داخلی جهت تامین گوشت مردم بحد وفور نرسد ادامه خواهد داشت . شهردار گفت این تعداد را تحقیقا نمیشود معین کرد و هرچند احتیاج باشد خریداری خواهد شد .

قیمت گوشت و گوسفند زنده در بازار های گوشت ترکیه خیلی ارزان است و هیئتی که برای خرید گوشت بترکیه میرود بسرعت خرید کرده و احشام را روانه ایران خواهد کرد .

امروز اداره کشتارگاه اعلام داشت که تعداد هشت هزار راس گوسفند به بازار عرضه شده و تا ساعت یازده پنجهزار و ششصد راس کشتار شده است .

شهرداری اعلام کرد که قیمت گوشت در میدان تنزل کرده ولی خبرنگار ما اطلاع میدهد که قصابها هنوز در دکانها گوشت را کیلوئی یکصدو سی ریال میفروشند . این امر موجب ناراحتی مردم است و گوشت سیری یك تومان را همه نمیتوانند بخورند .

از طرف شهرداری بدادگاههای گرانفروشی دستور داده شد تا با قصابیهای گرانفروش شدت عمل بیشتری نشان دهند .

مطلعین اظهار میدارند که باعرضه گوسفند های خریداری از ترکیه نرخ گوشت در تهران می‌شکند و چوبداران ناچار میشوند گوسفند داخلی را به نرخ ارزانتری بفروشند . راه آهن دولتی بدرخواست شهرداری ازامروز واگن های خالی مخصوص حمل احشام را به آذربایجان فرستاد تا گوسفند های خریداری از ترکیه را یکراست بوسیله قطار های سریع‌السیر به تهران حمل نماید .

۱۲۰ میلیون کیلو گوشت

بقیه از صفحه آخر

آقای نبیل سمیعی ناطق دیگر پیش از دستور گفت : جناب آقای نخست وزیر در جلسه گذشته ضمن گزارش امور اقتصادی و پیشرفتی که در اجرای برنامه دولت محسوس گردیده است راجع به سیاست خارجی دولت و روش متینی که پیش گرفته اند مشروحا بیاناتی کردند . **ضمنا به سئوال بنده در موضوع جریانات اخیر که در جراید منعکس بود و احساسات عموم ایرانیان را برانگیخته و به وسیله تلگرافات و طومار ها ابراز انزجار کرده اند مفصلا اشاره فرمودند وروشن ساختند و معلوم گردید که خوشبختانه دولت املاوا قف و بیدار است ، من از این ابراز علاقه که از طرف ایشان نشان داده شد و به سئوال بنده مشروحا پاسخ دادند خوشحال شدم واز فرمایشات مستدل ایشان از رعایت احترام متقابل به اصول و مبانی بین‌المللی و حراست استقلال و تمامیت ارضی مملکت و از اینکه اقدام دولت از مجرای سیاسی بعمل آمده است واز اینکه اظهارات رئیس دولت را بعنوان نظر دولت ، بعنوان ترجمان احساسات ملت ایران و بعنوان نماینده قدرت مملکت بیان داشته‌اند و به احدی اجازه تجاوز به حقوق حقه ایران داده نخواهد شد** استناد میکنم و توفیق دولت ایشان را به رهبری **شاهنشاه عزیز خود مسئلت دارم** ضمنا تلگرافات زیادو طومار هائی از شهر های استان گیلان رشت ، بندر پهلوی ،لنگرود وکانون خانواده سمیعی و جاهای دیگر گیلان در همین موضوعات رسیده است که تقدیم مقام ریاست مجلس سنا مینمایم.

قتلگاه های مسافران

سپس آقای پروفسور جمشید اعلم اظهار داشت از آنروزی که راجع به کشتار درجاده ها صحبت کردم تاکنون توجهی باین مسئله نشده و کاربجائی رسیده است که هرکسی میخواهد از تهران مسافرت کند باید وصیت نماید وبقول آقای دکتر شفق حتی اگر بخواهد از منزل بیرون رود باید وصیت کند .

دوروز بعداز صحبت من درسنا ، درجاده هفتگل تصادفی روی داده که علت هم این بود که جاده راکنده بودند وعلامتی هم نداشت .

من نمیدانم دراین موارد چه کسی مقصراست ؟ استدعا دارم که جناب آقای رئیس بفرمائید دولت جواب دهد که کی مقصراست ؟

این که نشد هرروز درجاده های ایران چهل پنجاه نفر میمیرند . و جاده ها قتلگاه مردم این سرزمین بشود .

خسارات سرما

دراین موقع مجلس وارد دستور شد وسئوال آقای دکتر پرویز کاظمی ازوزارت کشاورزی درمورد باغداران شمال و خساراتی که سرمای زمستان سال گذشته وارد آورده و حفاظت جنگلها مطرح شد .

آقای وزیر کشاورزی درپاسخ گفت عده‌ای ازکارمندان جنگلبانی ماموریت یافتند در نقاط اجباری توقف کنند و گامیونهارا بادقت کنترل نمایند ولی امروز «گاردحفاظت جنگل» تشکیل شده است وقبل از تخلف جلوی بریدن چوبهای جنگل هارا میگیرند واین گردان کم کم به وسائل لازم مجهز میشود .

وزیر کشاورزی اضافه کرد که طرحی درمورد جنگل کاریهای نو داریم و شاهنشاه بیش از هرکس باین امر توجه دارند امیدوارم بتوانیم در سال جاری وسال آینده این امر ملوکانه را اجرا نمائیم .

آقای وزیر کشاورزی درباره سرمای امسال گفت: وزارت کشاورزی طبق محاسبه ایکه کرده درامر سرمای سال گذشته ۱۲۰ میلیون کیلو گوشت از دست رفته است البته این ضرری است که بمردم تهران خورده است.

آقای وزیر کشاورزی اضافه کرد درمورد خسارت شمال بایدعرض کنم این خسارت درجنوب هم بودوهم اکنون هیئت‌هائی مشغول بررسی وضع باغداران ونحوه کمکهای دولت هستند .

آقای دکتر کاظمی گفت :موضوع ذغال موجبات ناراحتی مردم رافراهم کرده‌است بطوریکه میخواهند ذغال از حبشه وارد نمایند ومن امیدوارم که طرحی برای نگاهداری جنگلها تهیه شود واین سرمایه مملکت حفظ شود

آقای دکتر کاظمی از رئیس مجلس خواست که سئوال وی درباره خسارات سرما برای تحقیق بیشتر به کمیسیون برود .

رییزش ساختمان

دراینموقع آقای وزیر دارائی آقای قوام صدری را بسمت معاون پارلمانی وزارت‌دارائی معرفی کرد .

سپس سئوال آقای پروفسور جمشید اعلم ازوزارت پست و تلگراف درباره ریزش ساختمان آهنی بالای بی‌سیم پهلوی مطرح گردید .

آقای دکتر فرهنگ شفیعی وزیر پست و تلگراف درجواب اظهار داشت که ریزش این ساختمان بهیچوجه خسارتی بدولت نرسانده چون مبلغ ۱۵ میلیون و ۵۹۱ هزار ریال از مهندس مقاطعه کار سپرده داریم و خسارت دولت تامین میشود. اگر غیراز این بود البته این کار را بمراجع صلاحیت دار ارجاع میکردیم تامورد رسیدگی قرارگیرد .

آقای پروفسور جمشید اعلم پس از توضیحات آقای وزیر پست و تلگراف بتفصیل پیرامون مسائل مربوط به دادگستری و اعمال نفوذهائیکه در گذشته دراین باره شده‌است ونیز مسئله ساختمان سنا اعمال غرض‌در پرونده‌ایکه درباره آن تشکیل گردید صحبت کرد که بعلت تراکم اخبار در شماره فردا چاپ میشود .

پس از آقای پروفسور جمشید اعلم آقای وزیر پست و تلگراف توضیحات مجددی دادو به تقاضای وی این سئوال برای تحقیق بیشتر به کمیسیون مربوط ارجاع گردید .

درپایان جلسه امروز سناچندلایحه مطرح و مورد تصویب قرار گرفت.

دون کیشوت را بر سر جایش

بقیه از صفحه اول

بیانات پرشور ومهیجی تنفر وانزجار خودرانسبت بمندرجات بعضی روزنامه های عربی ومزدور عبدالناصر ابراز داشتند و آمادگی خودرا برای حفظ استقلال میهن وتمامیت ارضی خوزستان که جزئی از خاك ایران است تاپای جان اعلام داشتند .

ابراز تنفر جامعه مطبوعات رشت

خبرنگار مادر رشت گزارش مدهد: اراجیف بعضی روزنامه های عربی و تحریکات مزدوران عبدالناصر که مدعی قسمتی ازخاك میهن ما است مردم گیلان رابحدی ناراحت کرده است که همه جابا انزجار وابراز تنفر اهالی گیلان مواجه گردیده است. جامعه مطبوعات رشت طی تلگرافاتی که بمجلس شورای ملی مخابره کرده‌اند انزجار خودرا ازیاوه سرائیهای بعضی روزنامه های عربی مزدور خارجی ابراز داشته واز اولیای دولت گوشمالی کردن این جهال ومزدوران عبدالناصر راتقاضا کردند. متن تلگراف جامعه مطبوعات رشت بشرح زیر است .

تحریکات یك قبطی مستعرب که هرروز باتحمیق وتطمیع بعضی مزدورمنش نغمه‌ای تازه ساز میکند وخوشبختانه در تمام مراحل باشکست مفتضحانه روبرو می‌شود مورد نفرت و انزجار شرافتمندانی استکه هرگونه تجاوز به تمامیت ارضی و استقلال میهن مارا تقبیح و تردید حیثیت ملی اقوام ایرانی را شدیدا نکوهش میکند . از دولت بیدار خواستاریم طبق خواسته مردم ایران «دون کیشوت» سیاسی و مزدورانش را بجای خود بنشاند .

کسگری مدیر روزنامه بازار ـ دلجو مدیر روزنامه فریادلاهیجان ـ ملکزاده مدیر روزنامه سایبان ـ حاج اسفندیار سرتیپ پود مدیر روزنامه روئین ـ تقی مژده سرپرست نمایندگان اطلاعات استان گیلان ـ کریم بهادرانی نماینده و خبرنگار روزنامه کیهان .

مردم گیلان بهیجان آمده‌اند

عده ای دیگر از اهالی منجیل و سایر شهر های گیلان طی تلگراف مبسوطی که بمجلسین شورا و سنا مخابره کرده ورونوشت آنرا بروزنامه اطلاعات فرستاده‌اند تنفر وانزجار خود رانسبت به یاوه سرائیهای بعضی روزنامه های عربی اعلام داشته‌اند .

جواب دندان شکن

عده ای دیگر از اهالی آبگرم لاریجان طی طوماری که بروزنامه اطلاعات فرستاده‌اند در این مورد نوشته‌اند:

در چند شماره اخیر روزنامه‌ها شمه‌ای از یاوه‌گوئی های دیکتاتور مصری معلوم الحال نفل از بعضی جراید مزدوز کویت انتشار یافته وخواندن این مطالب مارا برآن داشت که جواب دندان شکن باین دیکتاتور بیمار بدهیم. عبدالناصر حتما از تاریخ ایران اطلاعی ندارد و اگر بتاریخ ایران آشنا بود حتما میدانست که این خیال خام او هیچوقت بحقیقت نخواهد پیوست واین آرزو رابگور خواهد برد .چنانچه همین آرزو را شیخ خزعل داشت و بهره‌اش نابودی خود و اعوان و انصارش بود .

شیراز

خبرنگار ما در شیراز گزارش داد: ساعت ۱۰ صبح امروز میتینك عظیم وپر شکوهی با شرکت هزاران نفر از نمایندگان طبقات مختلف و سران عشایر فارس طی سخنرانی های پرشوری از یاوه‌گوئیهای ناصر و مندرجات بعضی روزنامه های مزدور عربی ایراز تنفر و انزجار کردند و آمادگی خود را برای فداکاری در راه حفظ استقلال و تمامیت ارضی خاك خوزستان که جزئی از ایران است اعلام داشتند. در پایان قطعنامه‌هائی صادر و قرائت گردید .

تفکیك وزارت فرهنگ

بقیه از صفحه آخر

وتاکنون وزارت فرهنگ نتوانسته است برای آنان کاری انجام بدهد . وزارت فرهنگ باین کارها نمیرسد .

توضیح سناتور رعدی

توضیح زیر نیز در آخر وقت امروز از سناتور دکتر رعدی در باره لزوم تفکیك وزارت فرهنگ بدست ما رسید

اداره جریدشریفه اطلاعات

با تشکر از توجهی که در باب جلب توجه افکار عمومی به نظر اینجانب در خصوص تفکیك وزارت فرهنگ فعلی بدو وزارتخانه یکی بنام وزارت آموزش وپرورش و دومی بنام وزارت فرهنگ و تحقیقات علمی فرموده‌اید توضیحا یاد آوری میکنم که اولین بار این موضوع را در اواخر اسفند ماه گذشته هنگام طرح برنامه دولت حاضر در مجلس سنا عنوان و دلایل متعدد در این باره تا حدی به تفصیل اقامه کردم که در صورت مذاکرات مجلس سنا منعکس است وچند روز بعد همان مطلب را مجددا بمناسبت بحث در باره تاسیس وزارت اطلاعات درمجلس سنا تجدید نمودم یك هفته قبل نیز درجلسه انجمن ایرانی فلسفه و علوم انسانی توضیحاتی درضمن یك بحث دیگر در اطراف نظر خود دادم از این رو خواهشمند است نظر خوانندگان را باین نکته جلب فرمائید که هنوز طرح مستقلی دراین باب تقدیم قوه مقننه نشده وانجمن فلسفه علوم انسانی نیز طرحی تهیه نکرده فقط چنانکه نوشتم در مجلس سنا :انجمن نامبرده توضیحاتی در خصوص ضرورت تفکیك وزارت فرهنگ فعلی داده‌ام وامیدوارم باتوجه مطبوعات کشور این موضوع قبلا از هر جهت مورد بحث و تجزیه و تحلیل قرار گیرد تا باتوجه به آراء صاحب‌نظران طرح نهائی را تهیه و تقدیم مقامات مربوطه بنمایم. **با تشکرات**

دکتر غلامعلی رعدی

سیروس گفت‌پرویز قرائی

پرویز قرائی گریه میکند وجواد ودودی صورتش رامیپوشاند

بقیه از صفحه ۱۴

آمیزی بود که ضمن تحقیقات بازپرس در باره قتل رضا ودودی فاش شد. هنگامیکه سیروس احمدیان دستگیر شد مطالبی ابراز داشت که نشان میداد که وی با عده‌ای دوست وآشنا میباشد که کار آنها اغفال کودکان میباشد سیروس اظهار داشته بود که در این عملیات عموی رضا ودودی نیز شرکت داشته است و او نام چند نفر دیگر منجمله قاسم دهنده (قهرمان کشتی) ، مهدی زندآسا (قهرمان دو) را بمیان کشید و بدستور بازپرس این عده نیز بازداشت شدند .ادامه تحقیقات منجر به بازداشت ، علی‌قوام‌شبیدی جهانگیر افخم ، محمود بینا ،احمد پور فهمیده ، حسن نادری ،حمید فلی‌نیا شد .

سیروس در بازپرسی گفت :که این عده بار ها مرتکب عملیات منافی اخلاق شده و یك بار نیز در منزل یکی از متهمین (محمود بینا) این بلارا بر سروی آورده‌اند سیروس اضافه کرد که در خرابه های نزدیك سلطنت آباد وی همراه این عده و جمعی دیگر حتی عده‌ای از دختران را اغفال کرده‌اند .

با شرح این ماجرا ها بود که بازپرس این ۹ نفر را نیز باتهامات جنائی تحت تعقیب قرار داد و پس از تحقیقات مفصل و بدست آوردن اقاریر ودلائل لازم آنها را توقیف کرد .

درکیفر خواست دادستان برای این۹ نفر جرم عملیات خلاف اخلاق تقاضای مجازات هائی بین ۳ تا ۸ سال کرده است .

● دستور رئیس دادگاه

امروز دومین جلسه محاکمه سری پرونده قتل رضاودودی درشعبه چهارم دادگاه جنائی ادامه یافت .ریاست دادگاه راآقای دکتر وزیری بعهده داشت و وکلای مدافع مدعی خصوصی ومتهمین در دادگاه حضور داشتند و چون جلسه سری بود بجز اعضاء دادگاه ،وکلای مدافع و متهمین اشخاص دیگری در دادگاه نبودند .

بقرار یکه خبرنگار ما کسب اطلاع کرده است : در آخر جلسه دیروز پس از آنکه سیروس احمدیان جریان قتل رضا را شرح داد و مدعی شد پرویز او را کشته است اظهار داشت درآن موقع فقط او حضور داشته و سعی هم کرده است که پرویز رضار انکشدولی پرویز او را تهدید کرده و گفته است اگر ماجرا را برای کسی بگوید همین بلا برسر خودش خواهد آمد .

خبرنگار ما کسب اطلاع کرده است پس از آنکه جلسه بعنوان تنفس ختم شد ،آقای دکتروزیری رئیس دادگاه دستور داد که سیروس احمدیان بطور انفرادی به زندان منتقل گردد و از روبرو شدن وی با سایر متهمین جلو گیری شود . گویا این تصمیم از آن جهت اتخاذ شده است که سایر متهمین منجمله پرویز که سیروس علیه وی اعترافاتی کرده مورد بازخواست و احیانا تلقین مطالب دیگر قرار نگیرد.

دومین جلسه محاکمه آخروقت امروز بعنوان تنفس ختم شد دادامه دادرسی بفردا موکول گردید .

آگهی دعوت مجمع عمومی

مجمع عمومی عادی سالیانه شرکت سهامی کارخانه پارچه بافی آذربایجان روز چهارشنبه سی‌ام اردیبهشت‌ماه ۱۳۴۳ ساعت پنج بعدازظهر در منزل مدیر عامل شعبه تهران شرکت واقع درتجریش خیابان دربند کوچه دکتر محسنین شماره ۹۴ تشکیل خواهد شد از همه سهامداران دعوت میشود که تایکروز پیش ازجلسه ورودیه اخذ ودرجلسه حضور بهمرسانند.

دستور جلسه عبارت است از:

استماع گزارش هیئت مدیره و هیئت بازرسی وتصویب ترازنامه سال ۱۳۴۲

انتخاب هیئت مدیره

انتخاب دونفر بازرس

تصمیم راجع به تقسیم سود ویژه

مذاکره واتخاذ تصمیم راجع بمطالبات معوقه

آ ـ ۳۹۹۴ شرکت سهامی کارخانه پارچه بافی آذربایجان

آگهی دعوت

بدینوسیله از کلیه اعضای محترم کانون کارکنان بانك رهنی ایران دعوت میشود ساعت ٤ بعد ازظهر روز ۳شنبه ۴۳٫۲٫۲۲ در مجمع عمومی سالیانه کانون که بمنظور زیر در بانك رهنی ایران خیابان فردوسی تشکیل میشود حضور بهمرسانند.

۱ـ استماع گزارش عملیات دوره گذشته کانون

۲ـ انتخاب هیئت مدیره جدید وبازرسان واعضای کمیسیون مالی

کانون کارکنان بانك رهنی ایران

مجالس ترحیم و یاد بود

خانواده‌های: باروخیان . بروخیم . نظریان دارووور. کهن‌زاده . سعدیان. مهدیان. اخوان. رستگار . قالیچی . ناوی . حاسید (اعتماد) . صدق .رحمانو . عافار . قاطان . مرادی

باکمال تاسف فوت مرحوم شادروان آقای **نورالله باروخیان** بزرك خاندان را به اطلاع اقوام ودوستان می رساند .

مجلس ختم آنمرحوم روز ٤ شنبه ۱۶٫۲٫۴۳ از ساعت ٤ تا ٦ بعد از ظهر در کنیسای حئیم حسن آباد کوی سیمین برگزار می گردد .

بعموم بازماندگان آنمرحوم مصیبت وارده را تسلیت میدهیم .

تسلیت

مهین عزیز

دانش آموزان کلاس پنجم طبیعی دبیرستان فروهر مرك نابهنگام پدر ارجمندت را صمیمانه تسلیت عرض نموده و خودرا در این غم بزرك توشریك میدانند .

جناب آقای اسمعیل زاده

باکمال تاسف مصیبت وارده را تسلیت عرض نموده برای شما و کسان عزیز تان سلامتی آرزو می کنیم .

قزوین ـ دانش آموزان سال پنجم طبیعی دبیرستان شاهدخت آ ـ ٤۰۱۰

تیمسار دریادار منشی

بانهایت تاسف از طرف خود و همکاران مصیبت وارده را تسلیت عرض و بقای عمر بازماندگان را از خداوند مسئلت دارد. **سپهبد خسروانی**

جناب آقای اسمعیل زاده

بانهایت تاثر وتاسف مصیبت وارده را تسلیت گفته بقاء عمر بازماندگان را از خداوند متعال مسئلت داریم .

از طرف دبیران وکارکنان دبیرستان شاهدخت قزوین **انسیه پاشائی**

افسران، درجه‌داران، کارمندان وافزارمندان اداره تسلیحات ارتش مصیبت وارده را به خانواده رخشانی بویژه تیمسار سپهبد آق اولی وتیمسار سپهبد هدایت گیلانشاه و تیمسار سرلشگر عیسی اشتوداخ تسلیت عرض می نمایند .

آ ـ ۲۸۰۷ **دریابان رافت**

بانهایت تاسف فوت جانگداز شادروان سرهنك علی اشرف اشرفی را به بازماندگان آن مرحوم مخصوصا جناب آقای دکتر حجازی و خانواده تسلیت عرض می نمائیم .

تبریز ـ دکتر میکائیلی ـ دکتر زنوزی ـ دکتر بزمی ـ دکتر سید مدنی ـ دکتر هفتگر ـ دکتر سلماسی ـ سرگرد صفری ـ دکتر متقیان ـ دکتر رضائی ـ دکتر جاویدان ـ دکتر لاجوردی دکتر عیاری ـ ستوان صادقیان ـ ستوان پرتوی

افسران ودرجه‌داران وکارمندان وافزار مندان اداره تسلیحات ارتش مصیبت وارده رابخانواده منشی بویژه تیمسار سرلشگر منشی و تیمسار دریادار علی منشی تسلیت عرض می نمایند .

آ ـ ۲۸۰۵ **دریابان رافت**

جناب آقای هوشنك امینی

درگذشت پدر بزرگوارتان را به جنابعالی وخانم امینی و فامیل محترم تسلیت عرض نموده بقاء و سلامتی شما و خانواده جلیل را از خداوند متعال خواهانیم .

بانو حسینی ـ علاءالدین حسینی ـ شمس الدین حسینی

سندیکای دندان پزشکان ایران با نهایت تاسف مصیبت وارده را به همکار محترم بانو دکترس مظفر زاده تسلیت عرض می نماید .

رئیس سندیکای دندان پزشکان ایران دکتر قدسی

بانهایت تاسف و تاثر مصیبت وارده را بخاندان محترم حسامیان خصوصا بدوستان گرام سرکار سرهنك دکتر خرمی و جناب آقای مهندس تهرانی وبانوانشان تسلیت گفته وخود را در غم آن ها شریك می دانیم .

۲۷۸۵ **سروان ناصر منوچهری وبانو**

افسران ودرجه داران و افراد اداره سررشته‌داری ارتش یکم مصیبت وارده را به تیمسار سرلشگر کیانی فر تسلیت عرض مینمایند .

سرهنك ستاد حسام محسنین

سرکار خانم بهبهانی ناظمه محترم دبستان ویژه مصیبت وارده را به سرکار وخانواده محترمتان تسلیت عرض می نمائیم .

مهندس هوشنك سلطانی و بانو

جناب آقای احمد وهابزاده وبانو

مصیبت وارده را به آنجناب و بانوی محترم تسلیت عرض سلامت و بقای عمر جنابعالی و خانواده محترم را از خداوند متعال خواستاریم .

از طرف کارمندان و کارگران تعمیر گاه کاترپیلار ماگیروس دویتس **نصیری**

جناب آقای محمد درخشانی

هیئت مدیره و کارمندان و کارکنان شرکت سهامی کانالئوم ایران مصیبت وارده را صمیمانه تسلیت عرض نموده بقاء عمر خاندان آنجناب را از خداوند مسئلت می نماید .

جناب آقای اسمعیل زاده

دانش آموزان سال چهارم طبیعی دبیرستان شاهدخت قزوین خودرا در غم شما شریك میدانند .

آ ـ ٤۰۰۸

درجلسه سری دادگاه جنائی که به پرونده قتل‌رضا ودودی رسیدگی میکند :

سیروس گفت پرویز قرائی رضارا کشته‌است

سیروس احمدیان درمیان‌سکوت‌اعضاءدادگاه ووکلای مدافع و متهمین چگونگی قتل‌رضا ودودی را شرح داد

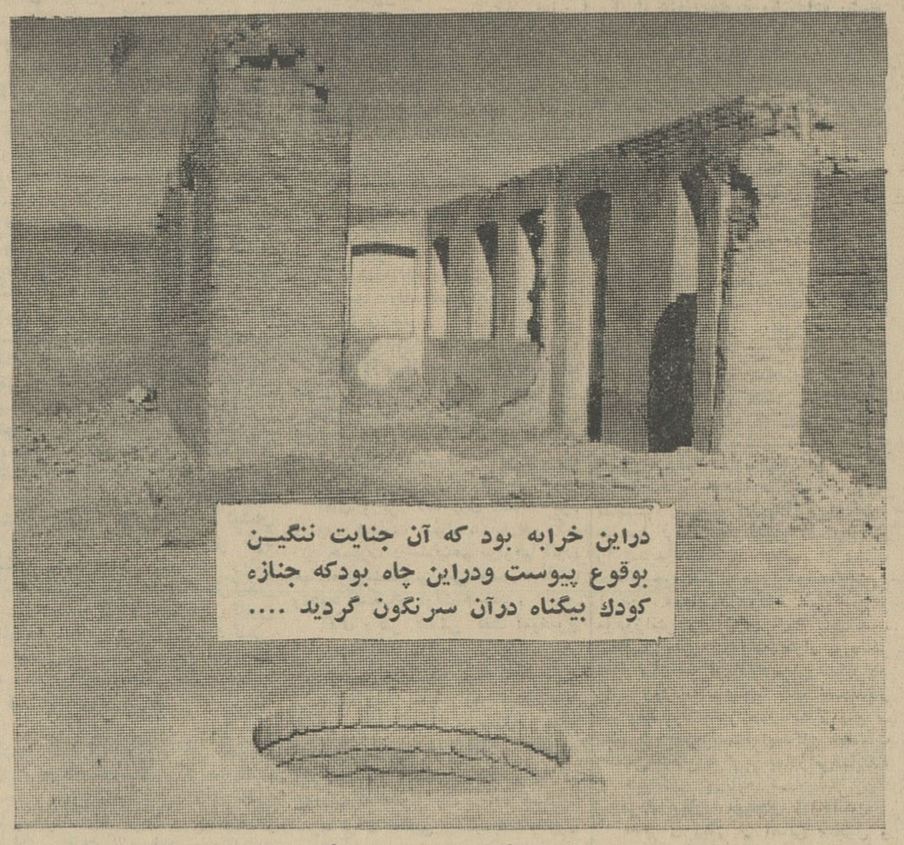

دراین خرابه بود که آن جنایت ننگین بوقوع پیوست ودراین چاه بودکه جنازه کودك بیگناه درآن سرنگون گردید ....

در جلسه دیروز دادگاه جنائی سیروس احمدیان بار دیگر صحنه قتل رضا ودودی را برا ی‌اعضای دادگاه و ده نفر متهمین دیگر و وکلای مدافع آنان تعریف کرد و گفت پرویز قرائی رضا را کشته و سپس جنازه اورا در چاه انداخته است .

جلسه دادگاه که از پیش ازظهر دیروز تشکیل شده بود تایکساعت و سی دقیقه بعد از ظهر ادامه‌داشت وپس‌از سئوال هویت متهمین رئیس دادگاه خطاب بمنشی گفت کیفر-خواست را قرائت کنید . در این وقت منشی‌دادگاه متن کیفرخواست صادره علیه متهمین را قرائت کرد و بعد بدستور رئیس دادگاه ، رای دادگاه استان در مورد فسخ قرار صادره در باره پرویز قرائی ومتهم شناختن وی در قتل رضا ودودی قرائت شد .

در کیفر خواست برای‌پرویز قرائی باستناد ماده ۱۷۰ تقاضای اعدام و برای سیروس احمدیان که کمتر از ۱۸ سال داردباستناد ماده ۱۷۰ بارعایت ماده ۳۶ تقاضای مجازات شده‌بودو دادستان برای۹ نفردیگر ازمتهمین باستناد موادقانون‌مجازات هائی بین ۳الی ۸ سال زندان کرده است .

پس‌ازخاتمه قرائت کیفرخواست ورای دادگاه استان رئیس دادگاه سیروس احمدیان را صدا کرد تا سئوالات خود را از او شروع کند.

در این موقع سیروس که در دادگاه میان پرویز قرائی و علی قوام شهیدی نشسته بودازجای خود بلند شد و بطرف میزی که‌روبروی رئیس دادگاه قرار داشت رفت .

سیروس روی پیراهن بلوزی‌پوشیده بودو برخلاف اغلب متهمین‌خونسرد بود . وقتی سیروس روبروی‌رئیس دادگاه قرار گرفت آقای دکتر وزیری رئیس محکمه پیرامون چگونگی حادثه قتل از سیروس سئوال کرد .

● **داستان سرای ماهر**

سیروس در جالیکه برق شیطنت و هوشیاری در چشمانش می‌بارید یکبار دیگر ماجرای‌قتل رضاودودی را برای حاضرین در جلسه دادگاه تعریف کرد .

سیروس مثل یك داستانسرای ورزیده ، بار دیگر جریان حرکت خو درا با رضا از مدرسه علم وهنر و رسیدن اتومبیل فولکس زردرنك را که پرویز در آن سوار بود و همچنین‌سوار کردن رضا رانعریف کرد . سیروس در میان این‌ماجرا خودرا در نقش تماشاگری قرارداده بود که قدم بقدم همراه پرویز بوده و بالاخره باینجا رسید که‌پرویز جسد رضا را در چاه انداخت .

● **فریاد کودك بیگناه**

سیروس درباره نحوه جنایت و شرکت پرویز در آن مطالبی گفته‌بود که‌در پرونده بازپرسی ضبط است‌وی گفته بود : ساعت ٤بعد از ظهر پس از تعطیل شدن مدرسه من به رضا گفتم که بیایید تاباهم به گردش‌برویم رضا قبول‌کردو من اورابطرف سه‌راه زندان بردم . درآنطرف خیابان سوار اتومبیل فولکس واگن زردرنگی که پرویز وابراهیم در آن بودند شدیم. اتومبیل بطرف سلطنت آباد حرکت کرد در محلی که باجاده اسفالت ۷۰۰ متر فاصله دارد و به کوی گلستان معروف است باپرویز ورضا وابراهیم از اتومبیل پیاده شدیم . پرویز دست رضارا گرفت وبهانه‌خستگی درکردن به داخل ساختمان مخروبه ای برد، در آنجا ما چند دقیقه نشستیم وبعد پرویز برضا تجاوز کرد.

رضا فریاد میکشید ، ولی پرویز اعتنائی بفریاد های رضا نداشت و بالاخره صدای رضا کم‌کم خاموش‌شد مثل اینکه از حال رفته بود. پرویز وابراهیم مدتی با هم صحبت کردند. پرویز میگفت اگر این بچه بخانه برگردد کارما خراب میشود ، بهتر است اورا راحت کنیم ولی ابراهیم جواب میداد من نمیتوانم اورابکشم دراینوقت پرویز باابراهیم مشاجره کرد وبعد خودش گلوی رضا راآنقدر فشارداد تارنك صورت بچه کبودشد. وقتی پرویز مطمئن شد رضا مرده جنازه را برداشت واز خرابه بیرون آمد و کشان کشان آنرا تانزدیك چاه عمیقی که‌در حوالی ساختمان مخروبه بود آورد و بعد جنازه را درچاه انداخت .

● **دروغ میگفتم ..**

سیروس دنباله ماجرا را اینطور ادامه داد : بعد از آن پرویز سوار اتومبیل شد وبمن گفت اگر توبا ما بیایی خوب نیست، توپیاده بیا .منهم کیف رضارا برداشتم و حرکت کردم، بین راه مداد رنگی و کتاب و کتابچه های رضا رابدوپسر بچه‌دادم تاچیزی دست من نباشد وقتی بخانه رسیدم هوا تاریك شده بود.

بقرار اطلاع سیروس احمدیان در جلسه دادگاه‌نیزهمین مطالب راتکرار

● **ماجراهای افتضاح آمیز**

اما آنچه باعث دستگیری ۹ نفر متهم‌دیگر شد، ماجرا های‌افتضاح-

بقیه در صفحه ۱۳

یك صحنه ازجلسه دادگاه و متهمین آن قبل ازشروع محاکمه

صورتهاوسیرتها

این یازده نفری که باتهام کثیف‌ترین اعمال غیر انسانی محاکمه میشوندهریك‌هنگام‌ورود بدادگستری و دادگاه حالات و قیافه های مختلفی دارند .

پرویز قرائی که دستش با دست جواد ودودی در یك‌دستبند است اغلب گریه میکند و میگوید من بیگناهم . او می-گوید من مدارکی دارم که بیگناهیم را روشن میکند .

جواد ودودی (عموی کودك مقتول) همیشه سعی دارد که صورتش را با دستهای خود بپوشاند و نگذارد کسانی که با تعجب بوی نگاه می‌کنند او را به‌بینند .

از همه خونسرد تر ،سیروس احمدیان است . این پسر ۱۵-۱۶ ساله که هوش و ذکاوت فراوانی دارد ، اغلب‌چهره‌سایر متهمین نگاه می‌کند و نگاهش دائم در اطراف میچرخد علی‌قوام شهیدی پس از رسیدن به دادگستری ساکت و متفکر در گوشه ای بانتظار شروع‌محاکمه می‌ایستد و گویا به تنك و افتضاحی که برای خانواده‌خود بار آورده می‌اندیشد و اغلب سعی میکند خود را درپناه پاسبان مراقب مخفی کند .

جهانگیر افخم نیز دستش‌با متهم دیگر در یك دستبند است ولی او چنان ماهرانه عمل‌میکند که‌هرکس ویرانشناسد متوجه نمیشود که جزء متهمین است بلکه او را بجای یك تماشاچی میگیرد !

این یکی ، قهرمان‌دومیباشد، اسمش مهدی زندآسا است با لباس تمیز و اطوکشیده‌بدادگاه می‌آید و باندوستانش که‌بملاقات او آمده‌اند احوالپرسی میکند. زندآسا اطمینان دارد که بی‌گناهی وی ثابت میشود .

قاسم دهنده قهرمان کشتی میباشد ، او یکی‌دوبار برکرسی قهرمانی ایستاده و اینك پشت میز اتهام نشسته و هنگامی که عکاسان میخواهند از او عکس بگیرند صورتش را بطرف دیگر برمیگرداند .

بقیه متهمین نیز اغلب‌ساکت میمانند و هنگامی که کنار در دادگاه ایستاده‌اند سعی دارند چشمشان به چشم آشنائی نیفتد.

نگاهی بگذشته

روزنامه اطلاعات پنجشنبه۱۸ مهرماه- پسربچه ۷سال ونیمه‌ای ازبعداز ظهرپریروز بطورمرموزی ناپدید شده است . پسر ۱۵ ساله‌ای که درناپدید شدن او نقش موثری داشته واورا بقصد انتقامجوئی بدست‌عده‌ای سپرده است . تاکنون ازافتمای محل این پسربچه خودداری کرده و معلوم نیست کودك گمشده بچه سرنوشتی دچار شده است .

روزنامه اطلاعات‌شنبه۲۰مهرماه- ۹۶ساعت ازناپدید شدن کودك ۷سال ونیمه رضا ودودی میگذرد وتاکنون‌تحقیقات‌مامورین آگاهی وبستگان کودك به‌نتیجه‌ای‌نرسیده است. تاکنون ۵نفر بازداشت شده‌اند .

روزنامه اطلاعات یکشنبه۲۱مهر ماه- هنوزازسرنوشت پسر۷سال ونیمه رضاودودی اطلاعی دردست نیست، آنچه تاکنون معلوم‌شده اینست که سیروس احمدیان‌با عموی رضاکه جوان۲۰ ساله‌ای می‌باشد آشنائی داشته‌ویك بار نیزازوی کتك خورده است .

این فکر برای مامورین‌پیش آمده که آیارضا ودودی زنده است‌یا آنکه کسانی که اورا ربوده‌اند برای پوشاندن عمل غیرانسانی خود دست بجنایت بزرگتری زده واین کودك‌بیگناه راسربه‌نیست کرده باشند .

روزنامه اطلاعات - دوشنبه ۲۲مهرماه ۱۳٤۲ شماره ۱۱۲۱۷

بعداز ظهر دیروز پس‌از ۱۲۰ ساعت جستجو و تحقیق وسر-کشی به‌ده ها خانه‌و محل ، جنازه پسربچه هفت‌سال ونیمه رضاودودی که‌بعداز ظهر روز سه‌شنبه هفته گذشته ناپدید شده بود، دریکی از چاههای حوالی سلطنت آباد کشف‌شد .

باین ترتیب معلوم شد که آین‌پسر خردسال قربانی جنایتی شده وربایندگان وی برای‌آنکه عمل کثیف و غیرانسانی برملا نشود دست‌به جنایت بزرگتری زده و کودك بیگناه را کشته وجنازه‌اش رادرچاه انداخته‌اند.

۳۴ نفر در هفته گذشته قصد خودکشی داشتند

در هفته گذشته ۱٦٤ نفر دراثر حوادث مختلف در تهران‌وحومه مسموم و مجروح شده‌اند ازاین عده ۷۷ نفر در اثر حوادث رانندگی ، ۱۷ نفر بعلت نزاع ، ۲٤ نفر در اثر سقوط از بلندی‌و ۱۲ نفر درنتیجه‌سوختگی‌مجروح شده‌اند .

در هفته گذشته ۷۵ نفر در اثر خوردن غذا های فاسد و ۱۸ نفر در اثر افراط در خوردن مشروب مسموم شده‌اند و ۱۵ نفر با خوردن تریاك ،۱۵ نفر با خوردن قرص خواب آور و ٤ نفر با خوردن داروی سمی‌دست بخود کشی زده‌اند .

آشنائی وخطر

مامورین ژاندارمری مرکز دیروز دختر دانش آموزی بنام شهلا را که بوسیله پسر دانش آموزی که اسم کوچك وی فاضل است اغفال شده و به بیابانهای سلطنت آباد آورده‌بود نجات دادند .

این دو نفر ۱۸ سال دارند و طبق تحقیقات مامورین از مدتها پیش با هم آشنا بودند . اما دختر هنگام مشاهده مامورین ازفاضل‌شکایت‌کرده واورابا‌غفال خود متهم کرده است . فاضل صبح امروز برای مجازات به دادسرای تهران فرستاده شده‌است.

برف قیمت شکن

ارزان تراست
آسان ترمی شوید
تمیز ترمیکند

برف

قوطی بزرگ بزرگ برف ۳۵ ریال
قوطی بزرگ برف ۱۷ ریال
قوطی متوسط برف ۹ ریال
قوطی کوچك برف فقط ۴ دینم ریال

فاکوپا

خانمهای باشخصیت وصرفه‌جو برف راانتخاب میکنند

آتش حریف زورمندی

است. باخریدیك دستگاه‌خاموش کننده خود وسرمایه خودرا بیمه کرده از خطر نهراسید موسسه کلای ایمنی‌مدرنترین وسایل‌آتش نشانی را عرضه میدارد . اسلامبول ساختمان پلاسکو شماره ۱۱۱ تلفن ۳٤۳٦٤

اشك و خنده

تهیه‌کننده و مسئول: پارسی فیلم

برنامه آینده سنیما

یکی از بزرگترین آثار پلیسی و عشقی سینمای امریکاکه صحنه‌های‌مهیج آن درپاریس ولندن ولیسبن فیلمبرداری شده‌ودلهره‌آن‌قلب‌تماشاچی‌رافرومیریزد....

سانترال

الماس آبی

سینماسکوپ

دوبله بفارسی

محصول کمپانی کلمبیا

جک پالانس - آنیتا اکبرگ

دو هنرپیشه محبوب، یکی خشن‌و قوی و دیگری سکسی و دلفریب دراین فیلم هیجان‌انگیز غوغا میکنند.

آ-۳۹۹۰

طرح متقابل اصناف در باره روابط مالك و مستاجر

بقیه از صفحه اول

ماده ۱ـ مدت درخواست تعدیل اجاره بهاء از سه سال به پنج سال افزایش میابد.

ماده ۲ـ دعاوی بین مالك ومستاجر قابل فرجام است.

ماده ۳ ـ مابه‌التفاوت مال‌الاجاره قسمت اخیر ماده ۳ وهمچنین ماده طرح تقدیم اعم از کسر و یاافزایش چه بنفع مالك و چه احتمالا بنفع مستاجر از روزی قابل حساب باشد که حکم نهائی در مرحله پژوهشی‌به یکی از طرفین ابلاغ شود.

ماد ٤ـ دولت مکلف است هر پنج سا لیکمرتبه هیئتی از کارشناسان رسمی دادگستری در معیت نمایندگان بانك ملی و شورای عالی اصناف و نماینده اطاق بازرگانی پس از اینکه شهر تهران را طبق مناطق فعلی شهرداری بده بخش تقسیم کرد و حد متوسط اجاره بهای هرمنطقه از تهران را به‌تناسب‌وضع محل ورعایت املاکی که از سال ۲۹ به بعد ساخته و به تراضی و توافق مالك‌ومستاجر اجاره رفته است و باتوجه به حد متوسط مساحت ومتراژ اینگونه‌املاك تعیین نمود بلافاصله در مجله رسمی اعلام‌کندوسپس‌کارشناسان اداره‌مال‌الاجاره هادرموردارجاع به‌کارشناسی املاکی که از سال ۲۹ ببعد ساخته شده یا محاسبه «متراژ» و مساحت براساس معدل تعیین شده قیمت‌گذاری کنند و نسبت به املاکی که‌از سال ۲۹ تاپنج سال به پائین ساخته شده است بااحتساب حد متوسط نسبت در صد تخفیف و نسبت به املاك از سال ۳۰ به قبل ۵۰در صد تخفیف قائل گردد

بنا بر این نظر اصناف در مورد کارشناسی باید طی‌تبصره‌ای بشرح زیر انجام شود:

تبصره املاکی که بدون پروانه شهرداری ساخته شده و یا پروانه از طرف مالك ارائه نشود در حکم مستغلاتی است که قبل از سال ۱۳۳۰ و مشمول ۵۰ در صد تعدیل خواهد بود.

در مورد تخلیه

ماده ۵ـ در مورد قسمت اخیر تبصره ۱ از ماده ۱۷ طرح تازه‌ایکه تدوین شده راجع به تخلیه برای ساختمان جدید واحتیاج شخصی‌تعقیب کیفری و۶ ماه حبس مالك‌صحیح‌نیست وبجای پرداخت سه سال اجاره بهاء و ۶ماه زندان مالك مکلف باید باشد۵۰ درصد اضافه بر حق کسب و پیشه به نفع مستاجر بنام ضرر و زیان به پردازد.

ماده ۶ـ بند ۶ از ماده ۱۳درموضوع ممنوعیت مشاغل لازم کلمه «نظائر» مضییع حقوق مستاجراست وبایدحذف شود بقیه شغلهائی که قانون‌گذار ممنوع میشمارد در ردیف ۸ مشاغل ذکر شده یاد آوری و در بقیه کارها دست مستاجر باز باشد.

ماده ۷ـ موضوع بند ۸ازماده۱۳ راجع به تاخیر اجاره بها پس از رویت‌ابلاغ اجرائیه برای یك‌مرتبه‌اجرائیه موقوف وبرای دفعات بعداجرائیه عملی‌وتخلیه حاصل شود بدلیل آنکه ممکن است عدم اطلاع از قانون و یا جهل‌ازعواقب اینگونه تاخیر مستاجر را ناچار به تعلل و تسامح پرداخت نموده ولی‌در مراحل بعدی سوء نیت اینگونه مستاجرین محرز خواهد شد.

ماده ۸ـ در موضوع‌تبصره۱از ماده۳۵ چنانچه مالك پس از تعیین حق‌کسب‌و پیشه وتجارت از پرداخت آن‌بمستاجر خود داری نمود مستاجر مخیر است یا نسبت به قیمت تعیین شده‌تقاضای صدور اجرائیه بر علیه موجرنموده و یا حکم را ملغی الاثر تلقی نماید.

در هر صورت در ظرف یکماه مستاجر مکلف است تکلیف خود را با حکم صادر شده روشن نماید و خسارت وارده به مستاجر در همه حال قابل مطالبه خواهد بود.

ماده ۹ـ در مورد تخلیه به علت‌تغییر شغل چنانچه‌مستاجر تا مدت دوماه از رویت اخطار اولیه مالك تغییرشغل نداد مالك باید حق صدوراجراوتخلیه ملك را داشته باشد.

۱۰ـ بند۳ ازماده ۱۳در موضوع تفریط در اعیان مستاجره باید فقط ناظر به مستاجر مسکن بوده باشد نحوه کارشناسی

۱۱ـ موضوع کارشناسی درمورد تعیین وارزیابی حق کسب وپیشه وتجارت به‌نحو زیر اصلاح‌میشود. یك کارشناس خصوصی از طرف مستاجر ویك کارشناس اختصاصی از طرف مالك به معیت کارشناس رسمی اداره مال الاجاره‌ها درمحل رفته وقیمت محل کسب رابراساس املاك مشابه الحدود و باتوجه به بندهای ۱الی ۶ماده ۲۰ تعیین‌نموده وچنانچه مورد ایراد یکی ازطرفین قرار گرفت یك کارشناس از شورایعالی اصناف ویکی از اطاق بازرگانی به‌آنها اضافه وهرچه به اکثریت رای داده شد قاطع‌خواهد بود.

۱۲ـ در مورد محل سکنی و خانه برای اینکه‌اتلاف وقت‌دادگاه نشده باشدوازطرفی فصل‌خصومت بین مالك ومستاجر بشود بطورکلی موجر حق داشته باشد با دادن‌دو ماه مهلت وتادیه چهار ماه به‌میزان آخرین اجاره‌به‌مستاجر محل‌سکنی رابدون مراجعه به‌دادگاه وصدور حکم تحویل بگیرد این عمل باعث ترقی املاك وتشویق مالکین در ساختمان بناهای جدید خواهدبود.

۱۳ـ در مورد اطاقهای استیجاری یکماه‌مهلت‌وپرداخت سه‌ماه‌آخرین رقم اجاره از طرف موجربه مستاجر موجب‌تخلیه بدون‌مراجعه به‌دادگاه خواهد بود.

تبصره ـ در مورد خانه‌های مسکونی وهمچنین اطاقهای استیجاری در صورتیکه مفاد مواد ۱۲و۱۳ کلا عمل بشود کلانتری محل موظف‌به تخلیه وموارد مذکور میباشد.

۱٤ـ احکام تخلیه مدارس‌دولتی وملی بیمارستانها درمانگاههای استیجاری ومطب پزشکان چنانچه بعلت‌تاخیرپرداخت مال‌الاجاره‌چنانچه منجر به صدور اجرائیه شودبرای یك مرتبه پس از صدور حکم در صورت تادیه مال‌الاجاره واجرای حکم موقوف ودر دفعات بعد هم مدارس تا انقضاء مدت تحصیلی تخلیه نخواهد شد.

۱۵ـ متن تبصره ۳ـ از ماده۲٤ وموضوع مرور زمان نسبت به اطاقهای استیجاری ومغازه‌هائی که کمتر از پانصد ریال اجاره دارداز لحاظ صدور حکم تخلیه غیرموثر واز نظردریافت بدهی‌مستاجر موثر خواهد بود ومالك حق دارد طلب خودرا توسط‌مقامات صالحه‌دریافت نماید نه از طریق صدور حکم‌تخلیه

تفسیر مواد

تفسیر ماده۱ـ ترقی اجاره بهای مستغلات و مخصوصا محل پیشه و کسب و تجارت محققا درترقی هزینه زندگی موثر بوده وبه تناسب افزایش اجاره بهاء هزینه زندگی هم ترقی و چوب اضافه درآمد مالك را مردم فقیر خواهند خورد از طرفی جنجال مراجعه مردم به دادگاه ها و فتح باب خصومت بین افراد صحیح‌نبوده وهرچه مراجعه بدادگاه کمتر باشدبه نفع دولت و مردم خواهد بود.

تفسیرماده۲ ـ همانطوریکه‌درآئین‌نامه دادرسی از هزار تومان به‌بالا حق فرجام برای متداعیین شناخته شده برای دعاوی مالك ومستاجر هم باید حق فرجام قائل گردند. چه وقتی قانون گزار راضی نیست مدعا به ده هزار ریال‌به‌بالا بدون رسیدگی نمیزی حل و فصل شود نباید راضی گرددد دعاوی کسب‌وپیشه و تجارت که گاهی بالغ به پنج میلیون ریال وحاصل یك عمر زحمت ومرارت و روزی ۱۶ ساعت کاریك فرد زحمتکش است فقط تامرحله‌رژوهش فیصله‌یابد وچنانچه منظور قانونگذار تسریع‌در امر دادرسی است مقرر دارندجلسات فوق‌العاده وخارج‌از نوبت به اینگونه امور رسیدگی نمایند.

تفسیر ماده ۳ این صحیح‌نیست که‌در زمان تقدیم دادخواست تامرحله نهائی که اکثرا پنج سال بطول می ـ انجامد برای دریافت مابه التفاوت مال‌الاجاره که برای یك فرد کاسب در مدت پنج سال‌ارقام نجومی می شود اجرائیه صادر نمایند زیرا اگر مستاجر بداند که محکمه اورامحکوم به پرداخت صدی سیصد افزایش اجاره مینماید در حین صدور اظهار نامه باموجر تفاهم نموده و باتخلیه نموده ملك‌را به‌مالك واگذار مینماید. بنا براین عادلانه‌آنست‌که تاریخ‌اجرای حکم بنفع هرطرفی که صادر شد از مرحله پژوهشی باشد نه ازتاریخ دادخواست.

تفسیرماده ٤ـ موضوع‌کارشناس‌که ازاهم مطالب وام‌المسائل این قانون‌و منشاء عدم رضایت‌مردم‌از این‌قانون است کارشناسان بموجب این قانون چه بسیار افراد آبرومند وخانواده های آنان را به نابودی سوق وهستی آنان را بنفع مالك او تعیین نموده‌اند در قانون خرداد ۳۹ هم اختیارات حتی اغلب وظایف قاضی را دربست در اختیار کارشناس قرار داده‌اند بدون آنکه برای‌او قید وبندی‌تعیین و یالااقل مبنی و میزانی معلوم کرده باشند. **واز طرفی در دعوای‌تعدیل اجاره بها صد تومان افزایش اجاره در ماه خود بخود یك میلیون ریال بر قیمت ملك موجر می افزاید. بدیهی است در برابر اینگونه در آمد واهی هر خرج و هزینه‌ئی برای مالك قابل تحمیل بوده‌و لذا کارشناس هم(بنام اینکه اینطور بنظر من میرسد) اغلب سیصد در صد بر اجاره بهای مورد شکایت می افزاید. وشاید در تمام این مدت یك مورد هم برای نمونه‌پیدا نشود که از اجاره بهای سابق کسر کرده باشد.**

تفسیر ماده پنج

چون مستاجر کسب و پیشه و تجارت همه روزه بنام تزئینات‌وبهتر ساختن‌ودکوراسیون مغازه‌تغییراتی درمغازه میدهد واین تزئینات هم به‌نفع مالك ملك وهم برای زیبائی شهر لازم وهم درآمد مستاجر را افزایش میدهد ولی همین ماده باب دعوی را در اداره مال الاجاره‌ها باز وموجری که بخواهد مستاجر را بیازارد با عنوان تفریط در اعیان مغازه همه روزه تقاضای تخلیه و باعث اتلاف وقت دادگاه خواهد بود ومحققا مستاجر مغازه که خود به‌نحوی شریك درمحل مغازه‌است راضی به ضرر خود نخواهد بود.

تشکیل سازمان دائمی حج

بقیه از صفحه اول

آقایان مهندس حسن صائبی، صدری کیوان، دکتر محسن‌صالحی و ناصر کنگرلو نمایندگان مجلس شورایملی که‌امسال دستجمعی‌همراه هیئت سر پرستی در مراسم حج شرکت داشتند شب یك شنبه از جده به تهران باز گشتند.

هیئت مذکور نظریا تخود را پیرامون مسائل مربوط‌به‌حج ووضع حجاج طی گزارشی به ریاست مجلس شورایملی و دولت خواهد داد.

تشکیلات دائمی حج

خبرنگار ما مینویسد یکی از مسائلی که مورد توجه نمایندگان حاجی مجلس شورایملی قرارگرفته است، بوجود آمدن یك تشکیلات دائمی برای مسائل مربوط به حج بجای شورایعالی حج است که بطور فصلی هرسال هنگام شروع مراسم حج تشکیل میگردد.

آقای مهندس صائبی در این‌باره به خبرنگار ما گفت:

تعداد حجاجی که هرساله از کشور ما عازم زیارت خانه خدا میشوند پس از یکی دو کشور از همه ممالك دیگر اسلامی بیشتر است.

برای چنین جمعیت عظیمی که باید وسائل مسافرت و رفاه و آسایششان فراهم باشد، بایستی تشکیلات مجهزی بوجود آید که در طول سال اقدامات لازم را بعمل آورد.

در حال حاضر گاهی در عرض دو سه روز در آستانه موسم حج تعداد تقاضا های‌مسافرت حج‌یکباره چند هزار افزایش پیدا میکند و این افزایش غیر منتظره اغلب باعث میشود که‌شورایعالی حج درفرصت کوتاهی که تشکیل میشود نتواند وظائف خود را بخوبی انجام دهد.

باتوجه باین مشکلات نمایندگان عضو مجلس شورای ملی که از زیارت خانه خدا باز گشته‌اند در گزارش خود که بریاست مجلس شورای ملی تقدیم خواهند داشت مسئله تشکیل سازمان دائمی حج را نیز پیشنهاد خواهند کرد.

امسال خوب بود

آقای مهندس صائبی‌در باره حج امسال گفت: اعضای هیئت سر ـ پرستی واعضای‌هیئت پزشکی‌آنطور که ما امسال دیدیم وظائف خودرا خو ب‌انجام میدادند و حقیقتازحمت کشیدند و الحمدالله‌هوا هم مساعد بودو همانطور که اطلاع‌داریدتعداد تلفات حجاج ایرانی خوشبختانه خیلی کم بود واز چهار نفر تجاوز نکرد.

آقای مهندس صائبی در باره ساختمان حجاج ایرانی در مدینه گفت: امسال آقای اقبال امیرالحاج دراین‌باره مشغول مطالعه و گفتگو با مقامات مسئول عربستان سعودی بود و حتی یك مهندس ورزیده ساختمانی را نیز برای تهیه نقشه ساختمان مذکور همراه خود به عربستان آورده بود.

کاروان منظم

طبق گزارش های‌رسیده فعالیت کاروان حج انصاراسلامیه که‌بسر ـ پرستی آقایان حاج رضا صرافهاو حاج حسن عابدین اداره میشد از لحاظ‌راهنمائی حجاج درانجام‌مراسم حج در کعبه و منی و عرفات که توسط چند تن روحانیون انجام میگردید و همچنین کوشش در تهیه وسائل مسافرت‌در خاك‌سعودی و تامین غذا و محل اقامت وسایر کا رهای حجاج محترم جالب توجه و مورد رضایت کامل حجاج‌قرار گرفته است.

چك شماره ٤۹۷۱٦۹

حساب شماره ۱۰۷۰ عهده‌بانك صادرات ومعادن بمبلغ ده‌هزارریال مورخ ۱۵ر۲ر۴۳ شعبه شهرری در تاریخ ۱۱ر۲ر۴۳ مفقود گردیده‌از درجه اعتبار ساقط است مراتب‌نیز به‌بانك شهرری اعلام شد.

آ ـ ۳۹۹۲

تقویم اطلاعات ۱

دوشنبه ـ چهاردهم اردیبهشت‌ماه ۱۳٤۳ ـ بیست ویکم ذیحجه ۱۳۸۳ ـ چهارم مه ۱۹٦٤

اذان صبح ساعت ۳و ۲۸ دقیقه
طلوع آفتاب ساعت ۵و۹ دقیقه
غروب آفتاب ساعت ۶و٤٤ دقیقه

برنامه امشب

تلویزیون ایران

ساعت ٦ سلام شامشفاهی
٦ـ۰۱ اعلام برنامه
٦ـ۰٤ تدریس زبان آلمانی
٦ـ۳۰ فیلم کارتن
۷ برنامه هنرستان موسیقی‌ایران‌آکورد
۷ـ۳۰ کالیفرنیا
۸ هنرهای زیبا
۸ر۳۰ کارآگاه خصوصی
۹ چهره‌های درخشان
۹ـ۳۰ اخبار
۱۰ـ۰۰ تاتر گروه کاوه بنام پایان یك روز

برنامه امشب

تلویزیون آمریکا

ساعت ۱۶ر۰۰ ـ کاپیتان کانگرو (خرد سالان)
ساعت ۱۷ر۰۰ ـ مسابقه قهرمانی‌بریج
ساعت ۱۷ر۳۰ ـ واریته «تنسی ادلی فورد»
ساعت ۱۷ر۵۵ ـ اخبار
ساعت ۱۸ر۰۰ ـ بعداً اعلام خواهدشد
ساعت ۱۸ر۳۰ ـ راز من چیست
ساعت ۱۹ر۰۰ ـ برنامه دنی تاماس
ساعت ۱۹ر۳۰ ـ برنامه هونتانی (آواز محلی)
ساعت ۲۰ر۰۰ ـ مرد لاغر اندام
ساعت ۲۰ر۲۵ برنامه تاتر زین‌گری (وسترن)
ساعت ۲۰ر۵۰ ـ مدافعین

خروج

آقای نصرت‌الله انساء‌برای‌مطالعات عمومی بامریکا

۲۵ نفر از فوتبالیست های تیم راپید رومانی ساعت ۵ ونیم صبح‌امروز باهواپیمای سابنا عازم کشور یونان شدند.

درسراسر کشور ممیزی

بقیه از صفحه اول

مالیات‌بر ارث ـ مالیات املاك‌مزروعی ـ مالیات پزشکان ـ مالیات‌مستغلات ـ مالیات‌پیمانکاران ـ مالیات معاملات‌نزولی مالیات شرکتها و کارخانه ها ـ مالیات وسائط‌نقلیه‌همچنین‌دو کمیسیون برای بررسی مشکلات‌مربوط‌بکمیسیون های مالیاتی، اجرائیات نیز تشکیل گردیده ودرهر کمیسیون تعدادی از روسای ادارات دارائی وپیشکاران و روسای ادارات مرکزی و اداره کل درآمدها عضویت دارند.

کمیسیونها گزارشی‌ازبررسی‌های‌خودبه کنفرانس خواهند داد تا براساس‌آن تصمیم گرفته شود.

در دوروز گذشته در جلسات‌عمومی پیشکاران و روسای ادارات دارائی مشکلات اجرائی و مقررات و قانون مالیاتی را بطور کلی مطرح‌ساختند.

مدیر کل درآمد ها که این‌قسمت از امور را در کنفرانس‌رهبری میکرد در گزارش خود گفت از سال ۳۵ تاکنون ممیزی مالیاتی در کشوربعمل نیامده و علت اساسی آنهم نقص کار ممیزی بوده‌است.

ممیزی مستغلات تهران در سال گذشته در تهران ممیزی مستغلات باروش‌جدید و کنترل‌کافی آغاز گردید که تاکنون موفقیت‌آمیز بود این ممیزی نشان داده که در

سال گذشته در تهران ممیزی مستغلات با روش‌جدید و کنترل‌کافی آغاز گردید که تاکنون موفقیت‌آمیز بود این ممیزی نشان داده که‌در۴۷۰ قطعه از یکهزار قطعه تقسیم بندی شده تهران که ۷۵٫۵۵۰ مستغل اجاری و مسکونی و خالی داشت‌قریب ۳ میلیارد ریال اجاره سالیانه‌دریافت میشده است در ممیزی مزبور معلوم شد که مالیات مستغلات تهران را میتوان بایك ممیزی دقیق و عادلانه‌به چند برابر میزان فعلی ترقی دادمدیر کل‌درآمد ها معتقد بود که هفت‌سال عقب‌افتادن کار ممیزی خود دلیل کافی برای انجام ممیزی جدید میباشد در بودجه کل امسال قریب۵۴۰۰ میلیون ریال برای مالیات بردرآمد مستقیم تعهد شده. باخلاقی‌که در مالیات مزروعی پیداشده و درآمد مالیات مزبور بین زارعین تقسیم گردیده، باید در زمینه های دیگرمالیاتی‌فعالیت کرد که این خلاء پر شود.

افزایش مالیات به دوبرابر

در زمینه مالیات مزروعی مدیر کل درآمد ها توجه پیشکاران را به‌باغات پسته و چای و مرکبات و پنبه جلب کرد و معتقد بود که هزاران‌نفردارای کار و کسب هستند که‌متاسفانه‌پرونده مالیاتی ندارند.

ممیزی جدید امکانات وسیعی در زمینه وصول مالیات بردرآمد در دسترس دستگاههای وصول‌میگذارد. با اقدامات دیگری که در موردمالیات بردرآمد انجام خواهدگرفت‌مامیتوانیم درآمد مالیاتی را بدو برابر حدفعلی برسانیم.

۲۰۰ مرد ویك زن درمیان جهنمی از خون وآتش

برنامه آینده سینماهای

پلازا ـ متروپل

لئوپولد سالسدو
داین جرگنز
جانی مونتیرو
درفیلم

هنگ گشده

دوبله بفارسی در استودیو پلازا

پخش ازشرکت پلازا

AIR FRANCE

تابستان آینده
از اروپا دیدن کنید

تابستان آینده چکار خواهید کرد؟ارفرانس با۶۰پرواز هفتگی از تهران شمارا با ۷۰۰ پروازداخلی اروپا مربوط میکند. پاریس، نیس، رم، آتن، مادرید، لیسبون وتمام عجایب اروپا در دسترس شماست باراهنمائی آژانس مسافرتی خود یانمایندگی ارفرانس یك مسافرت فراموش نشدنی را بامناسبترین شرایط میتوانید ترتیب دهید.

AIR FRANCE

ارفرانس بزرگترین شبکه هواپیمائی جهان

ارفرانس ـ شماره ۳۰۷ خیابان شاهرضا تلفن ۴ ـ ۳ ـ ۶۶۲۵۲

شیراز ـ نت نماینده کل خیابان زند ـ آبادان آیبتاساختمان سان‌شاین

چای پارس

مرکزپخش: تهران بازار سرپوشیده حاج رمضان تلفن ۲۹۷۳۶

قابل توجه دارندگان محترم اتومبیلهای رامبلر

همه نوع لوازم اتومبیلهای رامبلر موجود
وبا ارزانترین قیمت در دسترس خریداران میباشد

شرکت سهامی جیپ خیابان اکباتان ـ تلفن: ۹ ـ ۳۰۵۴۴۵

اطلاعات

دوشنبه
۲۱ ذیحجه ۱۳۸۳
۴ مه ۱۹۶۴
شماره ۱۱۳۷۷
سال سی و هشتم

وزیر کشاورزی درجلسه امروز سنا گفت:

۱۲۰ میلیون کیلو گوشت

براثر سرمای امسال ازدست رفته است

- سناتور پرفسور اعلم گفت : جاده های ایران همچنان قتلگاه است
- سناتور نبیل سمیعی درباره روش متین دولت در مقابل تحریکات جنوب و سناتور عباسی درباره تنفر مردم خوزستان ازاین تحریکات سخن گفتند

درجلسه امروز سنا نیز. تنفرمردم ایران از تحریکاتی که در خلیج فارس و خوزستان صورت گرفته ، بوسیله چندتن از آقایان سناتور ها ابرازشد و چندسئوال مربوط بامور کشاورزی وانهدام ساختمان آهنی وزارت پست و تلگراف و تلفن در جاده قدیم شمیران مورد بحث قرار گرفت .

نامه‌های عشایر

جلسه علنی مجلس سنا ساعت ده و سه ربع بامداد پس از یك ساعت جلسه خصوصی ، بریاست آقای مهندس شریف امامی تشکیل شد .

پس از انجام امور مقدماتی ، آقای علامه وحیدی گفت : نامه‌های زیادی از عشایر به بنده رسیده که جملگی از مطالب وباوه های بعضی عربی درباره خوزستان اظهار تنفر و انزجار کرده‌اند .

آقای علامه وحیدی سپس نامه اهالی کرمانشاه رامبنی بر تقاضای تعریض خیابان های شاهپور وسپه با پیش از یکهزارو پانصد امضاء تقدیم مقام ریاست نمود .

تنفر همه مردم

آقای محمدعباسی بعنوان نطق قبل از دستور اظهار داشت : لازم میدانم عرض کنم که عموم ملت ایران از ادعای دوراز منطق جراید عربی متنفرند (صحیح است) مسلما اگر نویسندگان این ادعا از عقل سالم برخوردار بودند خودشان چنین چیزی نمی‌نوشتند .

درهرگوشه از سرزمین خوزستان آثاری از عظمت ایران موجود است واین امری است که جملگی برآنند نسل حاضر نیز قدراین میراث گرانبها را میشناسند و برای نگهداری آن از نثار جان دریغ نخواهد کرد .

مردم کردستان که همیشه مرزدار ایران بودند تنفرخودرا طی نامه های متعدد ابراز داشته و ضمن احساسات پاك وبی‌شائبه نسبت بشاهنشاه معظم آمادگی خودرا برای جانبازی درراه حفظ عظمت ایران اعلام داشته‌اند .

ناطق سپس نامه‌های رسیده را قرائت نمود و تقدیم مقام ریاست کرد .

بقیه در صفحه ۱۳

تفکیك وزارت فرهنگ

مورد تایید اغلب فرهنگیان قرارگرفت

بدنبال مطالبی که در زمینه تفکیك وزارت فرهنگ بدو وزارتخانه آموزش و پرورش و فرهنگ تحقیقات منتشر شد امروز نیز خبرنگار ما با عده‌ای از فرهنگیان تماس گرفت و نظریات آنان رادراین مورد سئوال کرد.

آقای دکتر بیرجندی معاون وزارت فرهنگ گفت من با تفکیك وزارت فرهنگ بدو وزارتخانه مخالف نیستم.

مطلبی که باید به آن توجه داشت روش کار است هدف مهم نیست باید هرکاری نتیجه داشته باشد .

بنظر من برای بالابردن سطح فرهنگ باید کوشید حالا خواه از طریق تفکیك وزارتخانه باشد یا از راههای دیگر .

آقای سعیدی رئیس اداره انتشارات وزارت فرهنگ در مورد تفکیك وزارت فرهنگ بدو وزارتخانه اظهار داشت من بعنوان رئیس انتشارات فرهنگ نمیتوانم نظری بدهم ولی نظرشخصی خودم را بعنوان یك دبیر عرض میکنم درد اصلی فرهنگ مااین است که اصول آموزش و پرورش درایران با تعییر و تبدیل وزرای فرهنگ تغییر میکند و این کار بصلاح فرهنگ کشور و آینده نسل جوان ما نیست که سرنوشت آنان بدست یك فردبیافتد.

بنظر من اگر برای اداره امور تعلیم و تربیت و طرح ریزی تعلیماتی وتعیین جهت وهدف آموزش وپرورش در ایران شورائی متشکل از معلمان با سابقه و فرهنگیان مطلع تشکیل گردد بمراتب بنتایج بهتری حاصل خواهد شد .

وسایر امور دیگر فرهنگ دروزارتخانه دیگری متمرکز گردد .

موافقم

آقای فیاض معاون اداره کل تعلیمات ابتدائی درمورد تفکیك وزارت فرهنگ گفت من با این طرح موافقم زیرا این کار درتمام کشورهای مترقی هم شده است .

برای نمونه من وقتی از وزارت فرهنگ سوئد دیدن میکردم مشاهده کردم که تمام کارمندان آموزش و پرورش از ۳۰ نفر هم تجاوز نمیکنند .

آنهم در کشوری مانند سوئد که درس خواندن تا ۱۱ سال اجباری میباشد.

باید هیئت تعلیماتی ثابت باشد که سیاست تعلیماتی را بدون تغییر وزراء انجام دهند .

کاری نکرده

آقای فامیلی بازرس وزارت فرهنگ گفت من باتفکیك وزارت فرهنگ موافقم زیرا در حال حاضر از صد نفر ۸۰ نفر ازمردم کشورما بی‌سوادهستند

بقیه در صفحه ۱۳

بازگشت تیمسار ارتشبد حجازی

اداره روابط عمومی ستاد بزرگ ارتشتاران اعلام داشت تیمسارارتشبد حجازی ریاست ستاد بزرگ ارتشتاران که برای شرکت درپانزدهمین کمیته نظامی سازمان پیمان مرکزی(سنتو) بریاست هیئت نظامی ایران بواشنگتن عزیمت کرده بود درساعت ۷ ونیم بعداز ظهر دیروز باهواپیما بتهران وارد شد ومورد استقبال جمعی از آمرا وافسران ارشد ارتش شاهنشاهی ودوستان و بستگان قرار گرفت .

سفر شاهنشاه و شهبانو بگرگان

امروز اطلاع داده شد که ساعت نه بعد ازظهر فرداشاهنشاه وعلیاحضرت شهبانو فرح پهلوی برای اعطای اسناد مالکیت دهقانان دهکده های منطقه گرگان دشت گرگان و گنبد قابوس با قطار سلطنتی بگرگان عزیمت میفرمایند .

آقای منصور نخست وزیر نیز در این سفر همراه شاهنشاه خواهد بود.

شاهنشاه روزچهارشنبه (پس‌فردا) پس‌از ورود بگرگان ایستگاه‌تازه راه آهن آنشهر را می گشایند واندکی بعد پارك شهر گرگان را که زمین آن ازطرف شاهنشاه واگذار شده افتتاح میفرمایند

غروب روزپنجشنبه سفر اعلیحضرتین بگرگان پایان می پذیرد و با قطار سلطنتی بتهران مراجعت میفرمایند .

شاهنشاه دربحر عمان از ناوگان امریکا بازدیدکردند

بطوریکه خبرنگارما اطلاع میدهد ، شاهنشاه در سفری که برای بازدید سیستان و بلوچستان بعمل آوردند از یك‌کاروان نیروی دریائی امریکا در دریای عمان نیز دیدن فرمودند .

این کاروان از یك ناو هواپیمابر ، ۳ ناوشکن یك کشتی حامل سوخت از سواحل امریکا برای انجام یك سفر حسن نیت حرکت کرده و در بنادر افریقا وبندر عدن توقف نمود .وروز ۱۲ اردیبهشت هنگام توقف در دریای عمان مورد بازدید شاهنشاه قرار گرفتند .

شاهنشاه درسفرزاهدان باهواپیما رهسپار دریای‌عمان‌شدندوروی عرشه ناو هواپیمابر «بن - هوم‌ریچارد» مورد استقبال دریادار (مور) فرمانده کاروان قرار گرفتند و پس از انجام تشریفات نظامی از کلیه واحد های کاروان نظامی نیروی دریائی امریکا دیدن فرمودند .

برنامه افتتاح سد لتیان

ساعت ده‌صبح فردا بتن ریزی‌سد لتیان‌در پیشگاه شاهنشاه آغاز میشود

طبق برنامه‌ای که وزارت آب و برق تهیه کرده ساعت ۹ صبح تمام مدعوین در محل سد حضورخواهند رسانید.شاهنشاه مقارن‌ساعت نه‌ونیم به محل سد نزول اجلال میفرمایند ساعت ۹٫۴۵ شاهنشاه به جایگاه مخصوص تشریف فرما خواهند شد در ساعت ده آقای مهندس روحانی وزیر آب‌وبرق‌وسپس آقای‌مهندس دیلمقانی مدیر کل سازمان آب تهران گزارشی بعرض خواهند رسانید درساعت ده وده‌دقیقه بتن ریزی با انداختن سکه‌های طلا بدست شاهنشاه آغاز میگردد.

توزیع کاپهای قهرمانی

ساعت ده‌ونیم‌صبح امروزقهرمانان دومیدانی دختر وپسر سال ۱۳۴۲ درکاخ والاحضرت شاهپوزغلامرضا پهلوی حضور یافتند.

در این مراسم کاپهای قهرمانی باشگاهها ودبیرستانها بسرپرستان وجوائز قهرمانان توزیع گردید.

یك میلیارد تومان اعتبار

برای اجرای مرحله دوم اصلاحات ارضی پیش‌بینی شده‌است

امروز خبرنگار ما از سازمان برنامه کسب اطلاع کرد که برای اجرای مرحله دوم اصلاحات ارضی درکشور مبلغی در حدود یك میلیارد تومان پیش بینی شده است ولی ممکن است در عمل میزان اعتبارات مورد نیاز تغییر کند .

طبق آئین‌نامه جدید اصلاحات ارضی که بزودی در هیئت دولت به تصویب خواهد رسید اجرای مرحلهٔ دوم اصلاحات ارضی به سه صورت عملی خواهد شد . باین معنی که خرده مالکان میتوانند اراضی خودرا بفروش برسانند و یااجاره بدهند و یابصورت توافق بازارعین وضع خودرا روشن سازند . باین ترتیب همانطور که وزیر کشاورزی در مصاحبه و همچنین در سخنرانی خود در جریان گشایش کلاس ماموران اصلاحات ارضی اعلام داشت آئین‌نامه جدید شرایط بهتری رابرای اجرای قانون اصلاحات ارضی ایجاد کرده است.

پس از تصویب آئین نامه وانتشار آگهی های مربوطه خرده مالکان حق خواهند داشت درمدت یکماه وضع خود رابرای انتخاب یکی از سه طریق توافق . اجاره و فروش روشن کنند ومراتب رابه سازمان اصلاحات ارضی اطلاع دهند .

سازمان برنامه چندی قبل برای آغاز مرحله دوم و همچنین تکمیل مرحله اول اصلاحات ارضی مبلغ یك هزار میلیون ریال اعتبار تصویب کرد

برای اجرای مرحله دوم اصلاحات ارضی مدت درنظر گرفته نشده است ولی در صورت لزوم در جریان اجرای قانون ممکن است مدتی برای آن معلوم شود .

تشکیل سازمان دائمی حج

ازطرف وکلائی که امسال بحج رفتند بمجلس ودولت پیشنهاد میشود

بقیه در صفحه ۱۵ ستون چهارم

مجازات محکومین باعدام درسوریه تخفیف میبابد

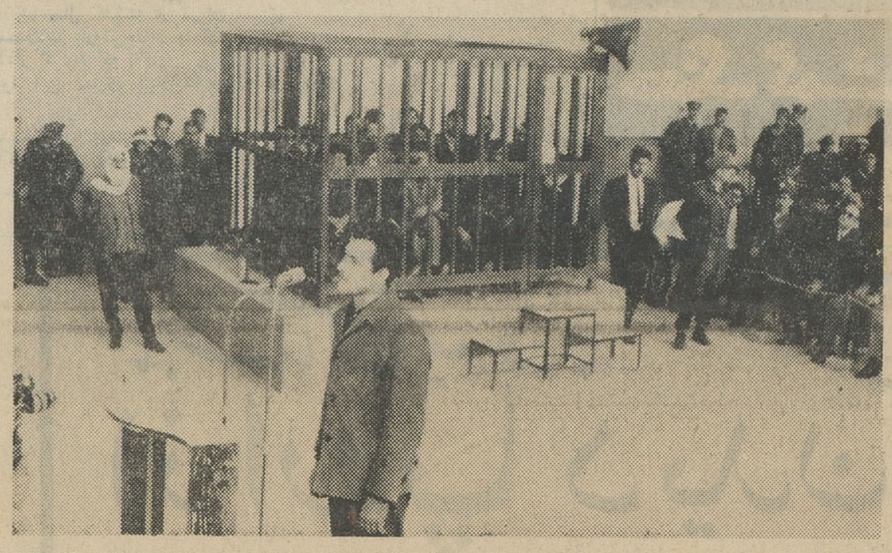

در دادگاه نظامی حلب، یکی ازمتهمین حوادث اخیر سوریه از قفس اتهام خارج شده و از خود دفاع میکند. بقیه متهمین در قفس دیده میشوند . بنابه تقاضای روحانیون و بازرگانان سوریه حافظ موافقت کرده در احکام اعدام صادره از دادگاههای نظامی حلب وحما تجدید نظر کنند .

خطوط جدید اتوبوسرانی در تهران دایر میشود

در خطوط اتوبوسرانی تهران تجدید نظر میشود و بدنبال آن خطوط جدیدی‌در شهر تهران‌دایر میگردد .

آقای جهان بینی رئیس هیئت مدیره شرکت واحد اتوبوسرانی تهران دراین‌باره درپاسخ خبرنگار اطلاعات گفت : اززوزی که تصمیم گرفته شد با همان نرخ دو ریال ایاب و ذهاب اهالی تهران تامین گردد ، کوشش همه جانبه ای بکار برده شد تااز تعداد اتوبوس موجود شرکت واحد در جهت تامین رفاه مسافران حداکثر استفاده بعمل آید ، درنتیجه این اقدامات ظرف یکماه فروردین شرکت واحد مبلغ ۸۰۰ هزار تومان اضافه در آمد داشت .

رئیس هیئت مدیره شرکت واحد افزود بر اساس آما رگیری های منطقه‌ای ، ایستگاهی و خطی که صورت گرفته است برنامه جدیدی برای خطوط اتوبوسرانی تنظیم شده است تراکم جمعیت درنقاط مختلف شهر و ایستگاه ها بررسی میشودو روی احتیاجات محلی برای افزایش در آمد شرکت و تامین رفاه مردم خطوط تازه‌ای تاسیس خواهد شد.

در زدوخورد بین دودسته از اهالی یك قریه ۴ نفر کشته و ۳۰ نفر مجروح شدند

آخر وقت امروز خبرنگارما دردورود اطلاع داد : قبل از ظهر امروز طی نزاع وزدو خوردی که در قریه «ترش آب» واقع در فاصله ده کیلومتری دورود برسر اراضی مزروعی رخ داد چهار نفر کشته و ۳۰ نفر مجروح شدند. افراد این دو دسته با چوب وچماق بجان هم افتادند و بسختی مجروح گردیدند و از سی نفر مجروحین حال چند نفرشان رضایتبخش نیست .

تاسیس یك واحد بزرك

بقیه از صفحه اول

طایر در ایران در ظرف همین هفته رسما به ثبت خواهد رسید ولی‌برای آنکه شروع به تاسیس کارخانه وبهره‌برداری بتاخیر نیفتد ازهمان آغاز کار اقدام بخریدزمین وتهیه نقشه‌های ساختمان ومقدمات خرید ماشین آلات نمودیم واینك خوشوقتیم بشما اطلاع دهیم که تا چند روز دیگر مهندسین ساختمانی کارخانه به تهران وارد وبدون‌فوت وقت شروع ساختمان خواهد شد.

ضمنا باید بشما اطلاع دهیم که مدیر کل جنرال وروسای قسمت مهندسی وحقوقی آن در ظرف‌همین چند روز وارد تهران خواهند شدو اولین کلنك ساختمان را بزمین خواهند زد.

ماشین آلاتی که‌برای اینکارخانه خریداری میشود از مرغوبترین و جدیدترین ماشین آلات خواهدبود وهرگونه عملیات تولیدی بانظارت جنرال تایر انجام خواهد شد.

تعداد زیادی از کارگرهائی که برای این کار استخدام خواهند شد درخودکارخانه تحت تعلیم‌قرار خواهند گرفت ودسته بزرگی از متخصصین جنرال از امریکا برای این مقصود بایران خواهند آمد.

آقای پاردی اضافه کرد که کمپانی جنرال تایرغیر ازکارخانه‌هائی که‌در امریکا داردر ۲۳ کشور دیگرنیز اقدام بتاسیس کارخانه لاستیك‌سازی نموده‌وایران بیست‌وچهارمین کشوری است که کارخانه لاستیك سازی

طرح واگذاری فرهنك

بقیه از صفحه اول

اجرای طرح مزبور که پس از انتشار درروزنامه اطلاعات مورداستقبال‌طبقات مختلف قرار گرفت وارد مرحله عمل شده است .

از طرف این اداره کمیسیونهائی برای بررسی دقیق نحوه اجرای طرح تشکیل‌شده وکمیسیونهای‌مزبور درهر هفته روز های‌دوشنبه‌جلساتی تشکیل میدهند.

خبرنگار ما مینویسد طبق طرح واگذاری فرهنك بمردم این طرح‌ابتدا در سه‌شهر بعنوان نمونه اجرا میشود و پس از آن در سایر شهرستانها تعمیم داده می شود .

خبرنگارما اضافه‌میکند‌شهری‌که بعنوان شهر پیشرفته قراراست طرح جدید واگذاری‌فرهنك بمردم‌بعنوان‌نمونه‌درآن اجراشود‌خرمشهر میباشد‌ضمنا یکی از شهرهای‌بلوچستان‌بعنوان یك‌شهر عقب افتاده و یکی از شهر های استان فارس بعنوان شهر متوسط در نظر گرفته خواهد شد .

خرمشهر ازبیست سال پیش‌انجمن حمایت فرهنك داشته و مردم این‌شهر کاملا بامور فرهنگی آشنائی دارند و بدست خود ساختمانهای زیادی برای مدارس کرده‌اند و نکته جالب اینست که خرمشهر تنها شهریست که بابت اجاره محل موسسات فرهنگی اجاره نمیدهد و مردم برای معلمین حتی‌خانه ساخته‌اند و ضمنا صندوقهائی در دارو خانه هاو راه آهن و مناطق پرجمعیت نصب شده تا مردم کمکهای خود را برای فرهنك در آن بریزند و از محل صادرات خرما کمکهائی به فرهنك مینمایند.

جایزهٔ ممتاز دوستهٔ چك خوشبختی اعانه ملی

۲۲۰ هزار تومان پول نقد

اتومبیل فورد آلمانی

و دهها جایزهٔ ارزندهٔ دیگر

بلیط های اعانه ملی

پس فردا قرعه کشی میشود

فقط این هفته بعللی

مجله فردوسی

استراحت کرده‌است و منتشر نمیشود
آ_۲۷۸۳

ازاینهفته

مجله اطلاعات کودکان

شماره گذاری شده و به برندگان شماره‌ها یك بلیط برای شرکت درجشن هفتگی اطلاعات کودکان که صبح هرجمعه درسینما سعدی برگزار می شود داده خواهد شد.

اطلاعات کودکان

روزهای سه‌شنبه منتشر میشود

هواپیمائی ملی ایران

برای تکمیل کادر خلبانی خود ۳۰ تن جوان مجرد را با شرایط ذیل استخدام میکند .

۱ـ تابعیت ایران
۲ـ سن بین ۱۹ تا ۲۵ سال
۳ـ داشتن دیپلم کامل درزشته ریاضی
۴ـ دانستن زبان انگلیسی
۵ـ سلامت کامل
۶ـ توانائی سپردن وثیقه ملکی بمبلغ ششصد هزار ریال
۷ـ موافقت والدین

از داوطلبان واجد شرایط فوق آزمایش های لازم بعمل خواهد آمد و در صورت احراز موفقیت پس از طی دوره مقدماتی به هزینه شرکت بمدت یکسال برای طی دوره خلبانی تجاری بامریکا اعزام و پس از اخذ گواهینامه خلبانی بایران مراجعت و در هواپیمائی ملی ایران بسمت کمك خلبان مشغول خواهندشد.

داوطلبان در تهران برای دریافت فرم درخواستی شغل همه روزه صبحها ازساعت ۱۰ تا ۱۲ و بعد ازظهر ها ازساعت ۳ تا ۵ به دائره استخدام کارگزینی واقع در خیابان ویلا پلاك ۴۴ مراجعه نمایند .

داوطلبان شهرستانها میتوانند درخواست خودرا باقید آدرس دقیق به صندوق پستی شماره ۲۸۰۰ تهران ارسال دارند . ثبت‌نام از تاریخ این آگهی تا آخر اردیبهشت‌ماه ۴۳ خواهد بود .

۱ـ۳ آ_۴۰۱۶

لاستیك روکش سوپر

عالیترین لاستیك‌های روکش باری وسواری بانصف قیمت وینجاه هزار کیلو متر تضمین .

خیابان سعدی پاساژ صدقی‌نژاد شرکت سهامی کام فرتلفن ۳۳۵۰۰

قابل توجه دامداران تهران و حومه

بطوریکه قبلا بدامداران وعده داده شده بود که درسال ۱۳۴۳ کارخانه‌شیر پاستوریزه تهران‌شیر تولیدی‌آنها راخریداری خواهد نمود اینك باطلاع آن عده از دامدارانیکه قرار داد فروش شیر باکارخانه ندارند میرساند که‌برای فروش شیرخود بکارخانه مراجعه نمایند.

مدیر عامل کارخانه شیر پاستوریزه تهران .مهندس داراب اسعد

فردا

روزهای چهارشنبه منتشر میشود

انسانها

بامشاد

با مقالات و خبر هائی که درهیچ نشریه دیگری نمی‌توان یافت امروز عصر منتشر شد