اطلاعات

۲۰ صفحه

یکشنبه چهارم تیر ماه ۱۳۴۶ . . . . . شماره ۱۲۳۱۳
. . . . . سال چهل و دوم . . . . . تکشماره ۴ ریال

ملک‌حسین پادشاه اردن شب‌گذشته برای طرح بحران اخیر خاورمیانه در جلسات مجمع‌عمومی‌فوق‌العاده‌سازمان‌ملل‌وارد نیویورک شد و مورداستقبال نمایندگان کشور های عرب‌درسازمان ملل متحد قرار گرفت . این عکس پادشاه اردن هاشمی را در فرودگاه نیویورک نشان‌میدهد .

روزنامه الاهرام ارگان نیمه رسمی دولت مصر در شماره امروز خود گزارش داد :

۳ جاسوس زبردست وارد وزارتخارجه‌شدندواز اسناد محرمانه عکس برداشتند !

ماجرای عجیب جاسوسی دروزارتخارجه انگلیس

جرج براون وزیرخارجه‌انگلیس

این سه جاسوس که‌لباس تلفنچی پوشیده بودند علاوه بر دستبرد باسناد محرمانه ۷ گذر نامه نیز از آرشیو وزارتخارجه انگلیس بسرقت بردند

در صفحه هفدهم

خدمت وظیفه

قبل‌از سفر بخارج برای تحصیل اجباری شد

- کلاسهای زبان‌آموزشگاه های آزاد حق ثبت نام‌از مشمولین را ندارندوبرای این قبیل‌دانشجویان‌معافی نظام صادر نخواهد شد
- مشمولینی که‌ترک‌تحصیل کرده ودارای برگ های آماده بخدمت ، معافیت تکفل و یا پزشکی هستند فقط یکبار دیگر میتوانند بتحصیل مشغول شوند
- اشتغال بکار دانش‌آموزان مشمول تابع‌مقررات‌خاصی شد

در صفحه هفدهم

مذاکرات شوروی-مصرشکست خورد

ملک‌حسین اعلام کرد بعلت‌اختلاف‌بین‌رهبران عرب کنفرانس سران عرب تشکیل نمیشود

- خبرگزاریهای خارجی از قول‌محافل سیاسی گزارش میدهند که‌اعراب ازمذاکرات‌آمریکا-شوروی‌نگرانند
- امروزفاش‌شدکه‌در جنگ‌اخیرخاورمیانه‌اسرائیل علیه اعراب موشک بکاربرده است

درصفحات ۲ و ۳ و ۱۷

اولین عکس از جلسه مذاکرات تاریخی جانسون ـ کوسیگین رهبران امریکا وشوروی‌این مذاکرات درمنزل رئیس دانشگاه شهر کوچك گلاسبورو انجام شد ودر نخستین جلسه‌آن‌فقط روسای دو کشور و مترجمان آنان حضور داشتند . (عکس رادیوئی اطلاعات)

آگهی ثبت‌نام انتخابات صادر شد

امروز آگهی تشکیل دفاتر ثبت‌نام وتوزیع کارت انتخاباتی و اوراق رای ازطرف فرمانداری تهران انتشاریافت. اسامی ونشانی ۱۵۰ حوزه ثبت‌نام و صدور کارت در تهران اعلام شده است .

بموجب آگهی فرمانداری تهران ثبت‌نام و صدور کارت انتخاباتی از ساعت ۸صبح‌روز دوشنبه ۱۲ تیر ماه آغاز میگردد و تاآخر روز چهارشنبه ۱۱مرداد ادامه می‌یابد ، دفاتر ثبت نام صبحها ازساعت ۸تا ۱۲و بعد ازظهر ها ازساعت ۴تا ۸ برای‌مراجعه شرکت کنندگان در انتخابات دایر خواهد بود .

متن آگهی فرمانداری تهران در شماره فردا منتشر میشود .

معاملات گندم متوقف است

- کشتکاران در انتظارخرید گندم‌ازطرف دولت هستند

بدنبال انتشار اعلامیه‌دولت ،دائر برخرید گندم، کلیه معاملات‌گندم در شمال متوقف شده و زارعین و مالکین منتظر شروع خرید های دولتی میباشند .

قرار بود دولت خرید خود را از اول تیرماه آغاز کند .

سازمان غله مقدمات کار رافراهم کرده وهم‌اکنون مذاکرات نهائی برای دریافت پول از بانک‌ها وحواله آن بنقاط مختلف ، بخصوص گرگان و خوزستان جریان دارد. از آنجائی که فروشندگان گندم میدانند که هر لحظه ممکن است خرید های دولت آغاز گردد ، از معاملات غیردولتی آنهم با قیمت فعلی خودداری میکنند .

بقیه در صفحه هفدهم

میلاد رسول اکرم (ص)

فردا هفدهم ربیع‌الاول و مصادف با میلاد باسعادت‌رسول اکرم (ص) است .

درچنین‌روزی در میان قومی بدوی وبت‌پرست کودکی چشم بجهان گشود که بعد ها از یمن وجودش اساس‌شرك وبت‌پرستی متزلزل گشت ، بت‌خانه ها برافتاد و آوای الله‌اکبر درجهان فراخ‌طنین افکند . تاآنجا که هنوز پس‌از چهارده قرن، انوار تعلیمات آسمانیش دلهای تیره را روشنی می‌بخشد و کتابش فرمان آخرین برهمهٔ غوامض و مشکلات حیاتست .

ما میلاد مسعود خاتم‌النبیین (ص) را بهمه مسلمین جهان خصوصا هموطنان عزیز تهنیت گفته ، از خدای متعال‌مسئلت داریم که ما رادر پیروی از احکام شریعت محمد (ص)موفق بدارد .

چهار میلیون دلار اعتبار طرح بهره‌برداری نمونه‌از جنگلهای شمال

آقای سرهنك معصومی معاون وزارت‌کشاورزی‌و سرپرست‌سازمان جنگلبانی در یك مصاحبه مطبوعاتی اعلا مداشت که باچهار میلیون‌دلار اعتبار طرح بهره برداری نمونه از جنگل های شمال آغاز میگردند ، مشروح مصاحبه‌فوق که‌روز پنجشنبه انجام گردید در صفحه ۹ بنظر خوانندگان میرسد .

یک پیروزی جدید بین المللی برای صنایع داخلی

دکترعالیخانی وزیر اقتصاد در یکی از جلسات عمومی خود به صاحبان صنایع داخلی گفت : «پیروزی‌در بازارهای کویت‌پیروزی در سراسردنیا است .»

هنوز مدت زیادی از این‌اظهار نظر وزیر اقتصاد نگذشته است که اطلاع میدهیم کارخانجات ویتانا میان تقریباهفتاد سازنده بیسکویت از سراسر دنیا دریك مناقصه‌دولتی کویت از نظر مرغوبیت و قیمت برنده شده است .

درکویت که یکی‌از بنادر آزاد دنیا بشمار می‌آید هرکالائی‌بدون عوارض‌گمرکی و محدودیت های دیگر از سراسر دنیا وارد میشود وآزادانه بفروش‌میرسد . از اینرو مفهوم‌گفته وزیر اقتصاد روشن میگردد که چرا پیروزی در چنین بازاری که مرکز رقابت های بین‌المللی است بمنزله پیروزی در سراسر دنیاست .

باراهنمائی‌هائی که در طی چند سال اخیر از طرف وزارت اقتصاد صورت‌گرفته اغلب تولیدکنندگان ایرانی توانسته‌اند جای قابل ملاحظه‌ای در بازارکویت بدست آورند که پیروزی کارخانجات‌ویتانا یکی‌از درخشانترین آنها است .

بقیه در صفحه آخر

آجر فشاری را گران نخرید

شرح درصفحه اقتصادی

۴ روز دیگر بلیطهای جدیداعانه‌ملی منتشر میشود

کوچکترین جایزه ۶۰ریال بزرگترین‌جایزه ۱ر۰۰۰ر۰۰۰ ریال
و ۲ اتومبیل پیکان برای ۲ قهرمان شانس

قبول‌دانشجو برای آموزشگاه خدمات‌اجتماعی. دوره‌های فوق دیپلم ولیسانس

شرح درصفحه ۱۶

امشب ساعت ۸ونیم بعداز ظهر مراسم قرعه‌کشی نهائی ۳ دستگاه اتومبیل پیکان

طی برنامه عظیم و با شکوهی باشرکت گروهی از مشهور ترین هنرمندان کشور

از کانالهای ۷-۹و۱۳ تلویزیون ملی پخش میشود

قرعه‌کشی صندوق پس‌انداز بانک ملی ایران

باتقدیم تبریک وتهنیت عید میلاد مبارک سرو سالار انبیا، محمد مصطفی، ارواح العالمین له الفداء، باطلاع دارندگان حسابهای پس‌انداز میرساند که قرعه‌کشی سال ۱۳۴۵ صندوق پس‌انداز ملی در تاریخ یکشنبه ۲۵ تیرماه ۱۳۴۶ که با فرخنده روز ولادت یازدهمین پیشوای شیعیان جهان ، مهر سپهر سروری ، حضرت حسن العسکری ، پدر والاگهر مهدی منتظر، صاحب العصر والزمان علیهما صلوات الله الملك المنان مقارنست در شهر کرمان انجام میشود .

آگهی ثبت‌نام مدرسه عالی دختران ایران

برای دورهٔ لیسانس در رشته های :

- زبانهای خارجی (مترجمی و منشیگری)
- فنون خانه‌داری
- روانشناسی

وبرای دوره فوق دیپلم دررشته تربیت‌مربی‌ومدیریت‌مهدکودکان وکودکستان‌ها

۹-۱

شرح در صفحه ۷

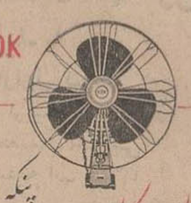

کادکا پنکه مخصوص اتومبیل سواری
قیمت : صد تومان
بوذرجمهری ـ سرای چیت ساز ـ تجارتخانه عاشمی

اعراب از مذاکرات امریکا ـ شوروی نگرانند

ملك‌حسین پادشاه اردن دیروز با یك هواپیمای بوئینك عمان را بسوی نیویورك ترك كرد تا در جلسه فوق‌العاده مجمع عمومی سازمان ملل متحد شركت كند و شب گذشته وارد نیویورك شد. ملك‌حسین پیش از ترك عمان پیامی برای تمام روسای دول عربی فرستاد.

عمان ـ ۲۴ ژوئن

پادشاه اردن در این پیام روسای دول عربی را آگاه كرده‌است كه برای دفاع از هدف اعراب در جلسه فوق‌العاده مجمع عمومی شركت می‌كند.

ملك‌حسین چندلحظه پیش‌ازترك‌عمان قائد احمدوزیردارائی‌الجرابر رابحضورپذیرفت. قائد احمد پیامی ازطرف‌سرهنك‌بومدین رئیس دولت الجزایر تسلیم ملك‌حسین‌كرد و ضمنا ۲۰ میلیون فرانك بعنوان كمك و برای تجدید ساختمان اردن بملك حسین داد.

*** توقف در رم**

ملك‌حسین و پانزده‌تن همراهان او شب گذشته توقف كوتاهی در فرودگاه رم كردند. كیوسپ‌لوپیز معاون وزارت امور خارجه ایتالیااز ملك‌حسین استقبال كرد.

پادشاه اردن یك ساعت‌ونیم در فرودگاه رم‌توقف كردو بدون‌آنكه باروزنامه نگاران تماس بگیرد رم را بسوی پاریس ترك كرد.

*** مذاكره در پاریس**

ملك‌حسین پادشاه اردن در فرودگاه پاریس مذاكرات كوتاهی با هروه الفاند مدیر كل وزارت امور خارجه فرانسه بعمل آورد.

پادشاه اردن در فرودگاه پاریس بروزنامه نگاران گفت من تصمیم دارم نظریات اردن و جهان عرب را باطلاع اعضای‌مجمع عمومی‌سازمان ملل متحد برسانم. امیدوارم كه در بازگشت از نیویورك با ژنرال دوگل كه برای او احترام خاصی قائل هستم مذاكره كنم.

*** بسوی مسكو**

نیكلاپادگورنی‌صدر هیئت‌رئیسه اتحاد شوروی شب گذشته قاهره را بسوی مسكو ترك كرد.

پادگورنی طی مدت اقامت خود در مصر مذاكرات مهمی بارهبران این كشور بعمل آورد.

پادگورنی در بازگشت بمسكو درشهر كوچك«پولا» (یوگسلاوی) توقف كرد و مذاكرات كوتاهی با مارشال تیتو بعمل آورد. در پایان مذاكرات‌پادگورنی‌وجمال‌عبدالناصر اعلامیه‌ای در قاهره منتشر گردید كه درآن گفته‌شده است‌مذاكرات رهبران دو كشور شوروی و مصر سودمند و مفید بود.

در اعلامیه مشترك‌مصرو شوروی گفته شده است دیدار پادگورنی از مصر بتحكیم مناسبات دوستی‌دو كشور كمك كرد.

در اعلامیه همچنین تائید شده است كه همكاری نزدیك دو كشور مصر و شوروی بنفع صلح وامنیت تما م‌ملل جهان‌ازجمله ملل‌شوروی و مصر است.

طی مذاكراتی كه رهبران دو كشوربعمل‌آوردند اوضاع‌خاورمیانه را پس‌از تجاوز اخیر اسرائیل‌مورد بررسی قرار دادند و تصمیمات لازم جهت ازبین بردن آثار این تجاوز اتخاذ كردند.

اعلامیه شوروی و مصر از ده سطر تجاوز نمیكند درحالی كه رهبران دو كشور مجموعا بیش‌از سیزده ساعت مذاكره كردند.

گفته میشودمذاكرات پادگورنی و ناصر درباره سه مسئله اساسی زیر بوده است:

۱ـ ازبین بردن آثار تجاوز اسرائیل.

۲ـ تحكیم بیشتر مناسبات مصر و شوروی.

۳ـ بررسی بعضی مسائل مهم جهان از جمله مسئله ویتنام.

منابع موثق حاطرنشان‌میسازند مقامات مصری ازنتیجه مذاكرات خرسند هستند.

در وزارت امورخارجه مصرگفته میشود این‌مذاكرات‌مفیدو ثمربخش بود و رهبران دو كشور درباره مسائل مورد مذاكره تصمیمات روشنی اتخاذ كردند.

مصر كه در فردای آتش‌بس احساس تنهائی‌میكرداینك باردیگر شوروی را در كنار خود میبیند. این منابع خاطر نشان می سازند پادگورنی به رهبران مصر قول‌داده است كمك های نظامی و اقتصادی بیشتری به مصر بدهد.

*** تكذیب كردند**

منابع رسمی‌مصر شایعات‌مبنی‌بر انعقاد یك پیمان نظامی بین‌شوروی و مصر را تكذیب كردند.

این منابع تائید كردند كه‌فقط بعضی موافقت نامه‌های‌فنی درزمینه صدور اسلحه شوروی به مصر بین دو كشور منعقد گردیده است. بموجب این قرارداد ها كارشناسان نظامی شوروی ماموریت دارند به مصر رفته و طریقه بهتر استفاده كردن از سلاح های شوروی رابه افسران مصری تعلیم بدهند.

*** كنفرانس مطبوعاتی**

الكسی كوسیگین نخست وزیر شوروی ۳٫۵ بعداز نیمه شب‌امشب بوقت تهران یك كنفرانس مهم مطبوعاتی در سازمان ملل متحد تشكیل میدهد.

الكسی كوسیگین از بدو ورود به نیویورك از تماس گرفتن با روزنامه نگاران‌خودداری كرده‌است لكن قرار است‌امشب بتمام‌سئوالات روزنامه نگاران درباره خاورمیانه و بعضی مسائل مهم دیگر جهان پاسخ دهد. ناظرین امور برای‌این كنفرانس مهم مطبوعاتی اهمیت زیادی قائل هستند. زیرا احتمال دارد نخست وزیر شوروی بعضی مسائل سیاست جهانی و نتیجه مذاكراتش با پرزیدنت جانسون را به اطلاع روزنامه نگاران برساند.

*** ابراز احساسات**

الكسی كوسیگین امروز با هواپیما وارد مونترال شد تا از نمایشگاه بین‌المللی مونترال دیدن كند. نخست‌وزیر شوروی پیش‌از عزیمت به كانادا از آبشار نیاگارا دیدن نمود.

هنگامی كه كوسیگین ازهواپیمای نظامی ارتش امریكا پیاده شد هزارو ششصد نفر مردمی كه در فرودگاه باستقبال او آمده بودند نسبت بوی ابرازا حساسات كردند.

شهردار نیاگارا كلید زرین شهر را به كوسیگین داد و سپس‌نخست وزیر شوروی با یك اتومبیل بپای آبشار نیاگارا رفت و از قسمت‌های مختلف آبشار عظیم دیدن نمود.

*** به نتیجه رسیده**

ملاقات ومذاكرات ناگهانی الكسی كوسیگین وبرزیدنت‌جانسون‌هنوزمورد بحث محافل مختلف جهان است.

ناظرین امور سیاسی در نیویورك خاطر نشان میسازند همینكه رهبران دو كشور به آسانی تصمیم گرفتند امروز نیز مذاكرات خودرا دنبال‌كنند نشان میدهد كه تلاش دو كشور در كاهش تشنج جهان به نتیجه رسیده است.

علیرغم اختلافاتی كه‌بین امریكا و شوروی وجوددارد‌مذاكرات كوسیگین وجانسون پیرامون مسائل مهم جهان ازجمله ویتنام و خاور میانه موجب گردید وضع تازه‌ای در جهان بوجود آید و امید به حفظ صلح بیشترشود.

مذاكرات باپرزیدنت جانسون‌برای كوسیگین سخت مشكل‌بود زیرا دولت شوروی نگران عكس‌العمل سایركشور های كمونیستی و كشور های عربی نسبت به این مذاكرات بود.

كشور های عربی‌آشكارا اعلام می‌كنند كه‌نگران ساخت وپاخت شوروی باامریكا میباشند. در این میان‌باید خاطرنشان شودكه‌مذاكرات شوروی و امریكا به آسیاب تبلیغات چین آب فراوان رسانده‌است. معذالك این‌امر درخور اهمیت است‌كه كوسیگین‌بدون توجه به جنبه های زیان بخش‌ملاقات باجانسون بدیدار او رفت.

دندان درد ببر!

مسكو ـ ببرسیرك شهرداری «كوی بیچف» از دو روز پیش براثر دندان درد آرام و قرار نداشت تا اینكه دیروزدندان كرم خورده‌را با هزار مكافات كشیدند.

برای‌درآوردن دندان‌كرم‌خورده ازیك قلم حكاكی وچكش ویك میله آهنی برای بازنگهداشتن دهان حیوان استفاده شد و هنگا م‌عمل فقط پاهای حیوان رابسته بودند!

۶۳۷ بار زلزله

اسكوپلید ـ یوگسلاوی ـ بامداد امروز زمین لرزه نسبتا شدیدی در شهر «اسكوپلید» روی‌داد و مردم وحشت‌زده از خانه های خود خارج شدند.

چند سال پیش زمین لرزه شدیدی این شهررا ویران كرد واز آن هنگام تا كنون ۶۳۷بار زلزله های شدیدوخفیف در این منطقه روی داده‌است.

تابلوی پیكاسو

پاریس ـ یك تابلو نقاشی ازپیكاسودیروزدرحراج‌پاریس به ۶۰هزار دولار فروخته شد.

حراج تابلو های نقاشی تا چهاردهم ژوئیه ادامه خواهد داشت ووجوه حاصله به‌صندوق كمك به ویت‌نام‌شمالی تحویل داده خواهد شد.

درحدود یكصد نفر از نقاشان مشهور حاضر شده اند بهترین آثار خودرا دراین‌حراج بفروش برسانند.

گوشه جهان

۲۳ هزار مدعی‌وراثت!

پاریس ـ یك زن‌عراقی كه به خود لقب «پرنسس ایوبی» داده امروز در دادگاه پاریس از خود دفاع كرد و گفت: بهیچوجه در تشكیل سازمانی برای‌تقسیم ارث «ماله» تقلب واختلاس نكرده‌است.

قضیه از این قرار است كه در ۴۰۰سال پیش‌یك فرانسوی بنام ژان‌پیرماله‌به‌امریكامهاجرت كرد وشایع است كه از او ۴۰۰میلیون لیره‌ارث‌بی صاحب بجامانده‌است ۲۳هزارنفراز ۷۴ كشور ادعا كرده‌اند كه وارث اموال «ماله» هستند. این خانم عراقی كه نام پرنسس بر خود گذاشته سازمانی از این افرادتشكیل داده‌وپولی‌جمع‌آوری كرده تابتواند با خرج در محاكم ارث‌را وصول كند.

این سازمان «اتحاد وارثان» نام‌داشته و بعد پرنسس «من‌ـ درآوری» از پولهای جمع شده بهره‌برداری كرده‌است واكنون باتهام تقلب‌و اختلاس تحت محاكمه است.

ملاقات با مائو

پكن ـ «گنت‌كاندا» رئیس جمهوری زامبیا كه در راس‌یك هیئت مهم وارد پكن شده‌است بعد از ظهر دیروز با «مائوتسه تونك» رهبر حزب كمونیست چین‌ملاقات كرد و مدتی درباره همكاری اقتصادی دو كشور با وی به مذاكره پرداخت در این مذاكرات «لین‌پیائو» وگروهی دیگر از شخصیت های چینی شركت‌داشتند.

اتوبوس هوائی

بن ـ طرح مشترك دولت های فرانسه و انگلیس و آلمان درباره ساختن اتوبوس هوائی بزودی بمورد اجرا گذاشته خواهد شد.

اتوبوس هوائی‌خواهدتوانست ۴۵۰تا سیصد مسافر را به مسافت۴۳۰۰ كیلومتر حمل‌كند ودر عین حال هزینه سوخت و نگهداری آن ۳۰ درصدازهواپیما های كنونی كمتر خواهدبود

قیمت هریك از این اتوبوس های هوائی در حدود ده میلیون دولارخواهد بود.

راه پیمائی علیه ترس

هرناندو (میسی سی‌پی) ـ جیمزمردیت نخستین دانشجوی سیاه پوست دانشگاه «میسی سی پی» امروزدومین«راه‌پیمائی علیه ترس»را آغاز كرد.

مردیت در دو كیلو متری «هرناندو» در جائی كه سال گذشته در اثنای نخستین‌راه‌ـ پیمائی‌اش با تفنك شكاری یك سفیدپوست زخمی گردید از اتومبیل پیاده شد و بسوی «جكسون» راه افتاد. چهار نفر دیگر نیزدراین‌راه‌پیمائی همراه «مردیت» هستند وچندین اتومبیل از آنها حفاظت میكند. دانشجوی سیاه پوست امیدوار است بتواند در مدت ده روزبا پیمودن ۳۲۰ كیلومتر خودرا به شهر «جكسون» برساند.

نسل نو جامعه نو

«اگر برنامه یكساله دارید برنج بكارید. اگر برنامه دهساله دارید درخت غرس‌كنید ولی هرگاه برنامه صد ساله دارید آدم تربیت‌كنید»!

این‌عبارت حكیمانه، پرمعنا و آموزنده را كه‌از«كنفوسیوس»میباشد رئیس دانشگاه بسیار بموقع در جشن فارغ‌التحصیلی دانشگاه برزبان آورد. زیرا توجهی كه‌در مملكت مانسبت بتربیت و تعلیم نسل جوان میشود برای آنست كه‌ایران برنامه صدساله دارد و لازمه اجرای چنین‌برنامه‌ای تربیت آدم و داشتن آدم‌است. اثبات‌اینكه كشوری مثل‌ایران در امرساختن آینده خود تاچه حد به«آدم» یعنی نیروی انسانی تربیت شده وتعلیم یافته و بزبان ساده كادر متخصص و متفكر نیازمند است چندان دشوار نیست و فقط نگاهی بگذشته و بررسی علل عقب‌ماندگی این مملكت كه‌كارما رادر بنانهادن اساس آینده اینچنین دشوار ساخته است برای درك موضوع كفایت میكند. در حقیقت هنگامیكه‌جامعه نوخاسته مغرب زمین راه‌تازه‌ای رادر جهت دست‌یافتن بزندگانی تازه‌ای میجست و می‌پیمود و دنیای كهنسال‌مشرق زمین‌را پشت‌سر میگذاشت ایران ما برای درك موقعیت خود وهماهنگی باقافله پیشرو بشریت چیزیكه كم داشت همین طبقه متفكر وصاحبنظر وآشنا بعلوم ودانشهای زمانه بود والا این سرزمین نه‌از حیث منابع طبیعی فقیربود، نه ازحیث نفر.

بدین‌كیفیت هرچه دنیا جلوتررفت این تجربه بیشتر تحقق یافت كه‌درجوران نوین‌زندگی‌بشر، تاریخ‌كشورها بدست‌ملتهاساخته‌میشودو هرچه ملتی ازبابت عناصر مبدع‌و سازنده غنی‌تراباشد زودتر وبهتر میتواند بسوی آینده‌ای متناسب باشئون و حیثیات خود راه پیداكند.

درجشن فارغ‌التحصیلی دانشگاه تهران، نخست‌وزیر سخنانی گفت كه قسمت اخیر آن ناظر بهمین معناست:

«هركشوری كه باتوسل بتمام نیروهای خلاقه خود میخواهد طی‌سالیان كوتاهی پاره‌ای سنت‌های دیرین خودرا به‌روشهای مطلوب وجدید زمانه مبدل سازد ... دانشگاه كه‌یك كانون برگزیده است و در آن مغزها پرورش می‌یابد واندیشه ها نشوونما پیدامیكند باید پیشاهنك وسازنده افكار وروابط جدید اجتماعی باشد».

مطابق ارقامی كه درجریان جشن فارغ‌التحصیلی داده‌شد، امسال ۲۱۵۵ تن از دانشجویان دانشگاه تهران در مدارج لیسانس، فوق‌لیسانس ودكتری فارغ‌التحصیل شدندو در دانشگاه های كشور فعلا قریب سی‌و پنج هزار دانشجو سرگرم تحصیلند كه طبق پیش‌بینی دقیق تاچندسال دیگر تعداد آنها دوبرابر خواهدشد والبته این سوای دانشجویان‌ایرانی است كه‌در خارج تحصیل میكنند.

این‌ارقام نشان دهنده آنست كه‌نسل جوان كشورما برای در دست گرفتن‌سرنوشت كشور وایفای وظایف مهمی كه در قبال كشور اجدادی خود حس میكند، بسرعت‌آماده میشود. چنین جنبشی كه در حكم رستاخیزی بشمار می‌آید البته مسئولیت های تازه‌ای متوجه اولیای مملكت واز طرفی متوجه مربیان و متصدیان امر آموزش وپرورش میسازد. تاآنجاكه مربوط باولیای مملكت می‌باشد دردرجه اول فراهم آوردن‌موجبات استفاده ازین نیروی متفكر و متخصص انسانی است. زیرا فرزندان تحصیلكرده و تعلیم‌یافته كشور بیش از آن برای مملكت ارزش دارند كه درحاشیه اجتماع پرت‌وپلا شوند یا در مشاغل اداری، وجودشان راوقف فراهم ساختن نان‌و آب و زندگانی متوسطی كنند.

لازم‌است استعداد های طبیعی این سرزمین به‌تناسب استعداد انسانی آن تجهیز ومهیاشود تاآنكه‌نسل نوخاسته درامر بهره‌كشی ازین‌استعداد هاونوساختن این خانه كهن‌دست‌بكار گردد.

بخاطر تدارك چنین زمینه‌ای، یك همكاری وسیع و صمیمانه میان اولیای مملكت و اولیای دانشگاه ضرورت دارد كه ازهم‌اكنون به نیازمندی های طبقه دانشجو ودرعین حال به پرورانیدن این طبقه بر اساس نیازمندی های كشور رسیدگی شود. موجبات یك‌چنین همكاری باتشكیل هیات امنا و نیز باتعیین یك هیات همكاری میان دولت و دانشگاه، خوشبختانه در دانشگاه تهران فراهم آمده است كه ما امیدواریم به‌نتایج مطلوبی منتهی‌شود چنانكه نخست‌وزیر هم دردانشگاه تهران اعلام كرد: «درین تلاش اساسی كه‌باید برای ارتقاء دانشگاه بعمل‌آید نقش اساسی بعهده استادان است كه‌با دانشجویان از نظر افكار وعقاید تماس مداوم‌داشته فرصت بیشتری برای همدلی وهمفكری بادانشجویان دارند. وازین گذشته برای‌آنكه دانشگاه به‌كمال مطلوب برسد یك‌همكاری همه‌جانبه لازم است كه‌دولت‌نیز درانجام وظایفی كه دراینخصوص بعهده دارد كاملا علاقمند بوده و هیئتی رااز بین وزراء مامور رسیدگی به‌نیازمندی های دانشگاه ها و مطالعه در امور مربوط به‌رفاه بیشتر دانشجویان واستفاده كامل از استادان نموده است ... بشما اطمینان میدهم بااینهمه حسن‌نیت وقصد خدمتی كه وجود دارد جوانان كشور از كلیه مزایای لازمه بهره‌مند شده وباآسایش خاطر خود رابرای خدمتگزاری آماده خواهند ساخت»!

سازمان فرهنگی آرتا

دبستان آرتا از اولیاء دانش‌آموزان خود تقاضا دارد هرچه زودتر نسبت به ثبت نام‌فرزند خود اقدام فرمایند تا تكلیف دبستان در برابر ثبت نام دانش‌آموزان انتقالی روشن باشد.

نشانی ـ امیرآباد شمالی ـ كوی شیبانی تلفن ۶۲۲۹۸۴

كودكستان و دبستان پروین بهنام

مجهز به‌آخرین وسایل مدرن درساختمان نوبنیاد

باتدریس زبان انگلیسی ووسیله ایاب و ذهاب

همه‌روزه‌صبحها ثبت نام مینماید ـ نواب ـ چهارراه گلكار

۱ـ۵ آ ـ ۹۶۶۱

در دبیرستان‌های دخترانه همایون

ازروز شنبه سوم تیرماه ۴۶ همه‌روزه از ۷ صبح تا ۱۲ كلاسهای تجدیدی و تقویتی تحت‌نظر دبیران‌مجرب‌و طراز اول دایراست‌وازداوطلبان ورودبرای سال‌تحصیلی ۴۷ـ۴۶ ثبت نام‌بعمل‌می‌آید.

نشانی: دبیرستان شماره ۱ خیابان روزولت ـ میدان ۲۵ شهریور تلفن ۶۲۳۷۰۱

دبیرستان شماره ۲ شاهرضا مقابل دانشگاه تلفن ۴۴۵۳۲

۱ـ۵ آ ـ ۱۲۹۸۴

كودكستان ـ دبستان ـ دبیرستان

آفشید

ازداوطلبان كلاسهای تابستانی و تقویتی با استخر شنا وسایر وسایل تفریحی وورزشی همه روزه‌نام‌نویسی مینماید. نام‌نویسی‌مجدد دانش آموزان سال تحصیلی گذشته برای تنظیم برنامه وطبقه بندی كلاسها تاپانزدهم تیرماه ضروری‌است.

محمودیه شمیران ـ خیابان محمودیه ـ موسسه تربیتی آفشید تلفن ۸۵۱۸۸۳

دبیرستان دخترانه آذر

گروه فرهنگی آذر

برای تمام كلاسهای دبیرستان شعبه‌های طبیعی ـ ادبی ـ ریاضی

همه‌روزه صبح وعصر ثبت نام میكنند

خیابان شاه ـ چهارراه شاه تلفن: ۴۳۵۰۲

دبیرستان ملی ایرانشهر

باداشتن سابقه ممتد و دبیران مجرب برای سال تحصیلی ۴۷و۴۶ صبحها ازساعت ۹ تا۱۲ برای دوره اول ودوم (ادبی ـ طبیعی ـ ریاضی) ثبت‌نام‌مینماید. دانش‌آموزان رتبه‌اول كلاسهای‌ششم ابتدائی‌درسال‌اول‌دبیرستان مجانا پذیرفته میشوند.

نشانی ـ پیچ شمیران خیابان‌هدایت ـ چهارراه‌خیام كوچه‌بامداد تلفن ۳۰۲۸۵۱

دبستان و كودكستان ملی

«مهر استاد»

برای دوره كامل ابتدائی‌همه‌روزه ثبت‌نام مینماید زبان‌انگلیسی فرانسه ـ آلمانی بطور فوق‌العاده در تمام كلاسها تدریس میشود وسیله آمد ورفت مهیااست **ضمنا كلاسهای تقویتی دائراست**

نشانو ـ شمال بلوار كرج ـ خیابان هما ـ جنوب غربی بیمارستان مهر تلفن ۶۲۱۶۳۸.

مؤسسه زیبائی لیلی اعتضادی

دریكماه تا ۱۰ كیلو لاغر شوید ـ علاج فوری برای جوش ولك صورت معالجه چاقی بوسیله انواع وسائل الكتریكی‌مدرن حمام سونا ـ ورزش بوگا ـ ماساژ بادست بوسیله متخصصین از هند واروپا تلفن ۷۱۰۵۵

استخر شنای اختصاصی كودكان

برای

كلاس‌های تابستانی

ارمغان تربیت

زیر نظر مربیان شنای كودكان

وبرنامه‌های آموزشی تابستانی‌از اول تیرافتتاح‌میگردد

نام‌نویسی همه روزه صبح و بعد ازظهر

جاده پهلوی سه راه عباس‌آباد

تلفن ۶۲۹۴۲۴

دبستان ـ كودكستان وپانسیون

شاندیز

برای سال تحصیلی ۴۷ـ۴۶ همه روزه ثبت نام مینماید

آغاز برنامه های تابستانی‌ازاول تیرماه

كلاسهای تقویتی ریاضیات و ادبیات

كلاسهای انگلیسی باهمكاری معلمان خارجی

استخر شنا مجهز بدستگاه تصفیه آب

آموختن فن شنا زیر نظر مربی آزموده نجات غریق

باشگاه كودكان شامل: سینما ـ كتابخانه ـ پینگ‌پنگ شطرنج ـ وسائل ورزشی ـ پانسیون مخصوص كودكان از ۳ سال ببالا (۸صبح الی ۸ بعدازظهر)

شاهرضا ـ جنب‌سینمارویال ـ خیابان رامسر شماره های ۷۸و ۷۶ تلفن ۶۹۹۳۸

از صبح چهارشنبه فقط در سینما دیانا

این چشمهای‌درشتوكی‌بتو داد
پدرت‌می‌خواند ... وتوومن‌هر دو بخواب میرفتیم
تو میدانستی كه‌بی اوهیچگاه گیاهی نخواهدروئید
تومیدانستی كه‌بی‌اوهیچگاه خورشید گرمانخواهدداشت
وحالاهمه‌جا سرد است و انجمادروح مرا
چشمهای‌توذوب‌خواهندكرد
پسرم... كه بازوانت یادگار اوست
این‌چشمهای‌درشتوكی‌بتوداد...
من‌هر روز در درون‌خود میگریم
آنچنان كه‌تمام ابرهای جهانی رادر خود باران كنم
واین‌باران ... شوراست
وتومیدانی نمك گیاهان راخواهدسوزاند...
امیدم آنست كه در انتهای جاده پدرت را ببینم ... ووقتی جلومی‌آید... خواهم دید ... تو هستی...

All The Way Home

برنده جایزه پولیتزر

قلبها بهم نزدیك میشوند

جین سیمونز: رابرت پرستون

وكودك خردسال هایكل كرفی

ازفردا صبح میتوانید برای رزرو بلیط به سینما دیانا مراجعه فرمائید

كلاس تقویتی تابستانی

دبیرستان دخترانه الهام

همه‌روزه دائر است. تهران‌نو (ایستگاه مدرسه)

۱ـ۳ آ ـ ۱۳۶۲

ملك‌حسین اعلام کرد بعلت عدم توافق میان رهبران عرب در حال حاضر :

کنفرانس سران عرب منتفی است

بلگراد - آسوشیتدپرس - یونایتد پرس - رویتر - خبرگزاری فرانسه- خبرگزاری یوگسلاوی خبر داد که مصر به ملك‌حسین اطلاع داده تشکیل کنفرانس سران عرب در حال حاضر منتفی است ، زیرا دول عربی برسر آن توافق ندارندو شاید لازم باشد مدتی بگذرد تا وضع برای تشکیل چنین کنفرانسی آماده شود .

خبرگزاری یوگسلاوی خاطرنشان کردکه الجزایر وسوریه درحال حاضر مخالف تشکیل کنفرانس سران هستند و عده‌ای دیگر عقیده دارندسران‌عرب بایداول اختلافات خود را رفع کرده ، روش خود را نسبت به وضع خاور میانه اعلام کنند وسپس در کنفرانس سران گرد آیند .

خبرگزاری افزود : که‌دولت مصر قصد داردنتیجه مذاکرات خود را با پادگورنی دراختیار دول «قربانی تجاوز اسرائیل» یعنی (سوریه واردن) وهمچنین عراق و کویت بگذارد .

● **قطع کمك**

سازمان کمکهای امریکا اعلام کردکه همه برنامه های کمك فنی خود را به مصر قطع کرده است . از جمله‌برنامه های قطع شده چهار پروژه بود که قرار بود با کمك امریکا در مصراجرا شود .

* **تلفات سوریه**

دولت سوریه امروز ارقام رسمی تلفات خود را در جنك بااسرائیل منتشر کرد . بموجب این ارقام تلفات سوریه ۱۴۵ کشته از جمله ۱۲۰افسر و ۱۹۸۹ زخمی که ۹۸ نفرشان افسر بوده است و در حدود ۴۰۰ نفر بایمب ناپالم سوخته‌اند .

محمد زوبی وزیر اطلاعات‌سوریه‌که این‌ارقام را منتشر کرده‌گفت :سوریه به‌اسرائیل‌تلفات سنگینی واردآورده، اما میزان این تلفات را ذکر نکرد و فقط گفت تلفات نیرو های زرهی اسرائیل دو برابر سوریه بوده است. تعداد افراد سوریه‌ای که در اثرجنك بی‌خانمان‌شده‌اند۴هزار نفرمیباشد.

* **بازگشت کشتی های‌جنگی**

کشتیهای جنگی‌شوروی‌که درجریان جنك خاور میانه ازدریای سیاه به مدیترانه آمده بودند قرار است به پایگاه‌های‌خوددردریای سیاه‌برگردند.

مقامات شوروی به ترکیه اطلاع داده‌اند که‌اولین‌کشتی شوروی امروز از بسفر عبور میکند و فردا عصر نیز دوکشتی اسکورت ، دوکشتی کالابرو یك رزمناو به‌دریای سیاه بازخواهند گشت . بقیه نیز تادوم ژوئیه به‌پایگاه های خود برخواهند گشت .

* **مردان غمزده**

یك مفسر نظامی اسرائیل بنام «هررووك» از رادیو صدای اسرائیل مصاحبه‌ای کرد و طی آن گفت :هیات نظامی شوروی در قاهره را «گروهی ازمردان غمزده»تشکیل‌میدهند ، زیرا ارتش مصر که مجهز به سلاحهای شوروی بوده دربرابر ارتش اسرائیل که‌مجهز به سلاحهای غربی‌بوده منهدم شده است .

وی گفت : شورویها بهترین سلاح های خود را بمصر دادند . آنها حتی بعضی ازاین سلاحها را به‌کشور های کمونیستی نداده بودند و بهمین جهت بعد از جنك کره این بزرگترین مقابله سلاحهای شرق‌وغرب‌بودکه به‌پیروزی سلاحهای غرب منجر شد.

* **تقاضای رسیدگی**

دولت اردن امروز از سازمان ملل خواست به رفتاری که‌در سرزمینهای اشغال شده اردن توسط اسرائیل با افرادار دنی‌وفلسطینی میشودرسیدگی نماید .

اردن ادعا کرد که‌اسرائیل‌ساکنان این منطقه را با گرسنه نگاهداشتن آنها مجبور بفرار میکند . این تقاضا توسط سعد جمعه نخست وزیر اردن بعمل آمد .

وی گفت : اردن حاضر است‌غذای افراد عرب را که خاکشان بتصرف اسرائیل درآمده تامین کند .

* **علت شکست**

خبرنگارمخصوص رادیوبلگراد در قاهره گزارشی خاطرنشان کرد که مصربرای آن جنك‌رابه‌اسرائیل‌باخت که « علیرغم همه تصفیه ها ، بازهم همه‌پست های فرماندهی نظامی در دست فرزندان پادشاهان . بیگها و بازرگانان سابق‌پنبه بوده . وی می‌نویسد: بهمین جهت است که روز دوم‌جنك دو ژنرال معروف مصر در زمین تنیسهای ساحل نیل تنیس بازی میکردند و دولت مصر نباید فقط ده دوازده تاازاین ژنرالها رابیرون کند، بلکه چندصد نفرافسر را که درانجام وظیفه درموقع جنك کوتاهی کرده‌اند باید برکنار کند . زیرا این افراد عادات‌و طرزتفکر نیمه‌فئودال وبورژوائی دارندو بطوریکه من از منابع مطلع شنیده‌ام آنها بیشتر در فکر این‌بودند که بستنی یا هلیکوپتر از قاهره به صحرای سینا برای خودشان رسانده شود تا نان و آب به سربازانشان برسانند .

من حرفهای بسیاری بازرگانان و هتل‌داران را شنیدم که میگفتند : «این جنك بما چه مربوط است ؟ ما مخالف این جنگیم ، اگر ناصر می‌خواهد جنگی برضد امریکا وانگلیس راه بیاندازد ، بخودش مربوط‌است.»

* **موشك اسرائیل**

یك خبرنگار رادیوئی امریکاکه ازتل‌آویو برگشته گفت‌یك‌موشك تازه ساخت اسرائیل باموفقیت توانسته است چندین هواپیمای‌عرب را در جریان جنك سرنگون کند.

این موشك زمین بهوا توسط‌یك دانشمند اسرائیلی بنام «ارنست - برگمان» ساخته شده و هنر آن‌این است که یکراست بطرف‌باك‌سوخت هواپیماهای دشمن میرود و آنرا سوراخ میکند . این خبرنگار گفت یك دلیل عجله پادگورنی برای‌رفتن به مصر آن بود که بفهمد آیاچنین موشکی وجود دارد و آیا آمریکا نیز چنین موشکهائی در اختیاردارد یانه ؟

«برگمان» مخترع این موشك‌در تل آویو تحت حفاظت کامل ، به تحقیقات خودبرای‌توسعه این‌موشك ادامه میدهد .

* **مخارج جشن**

دولت عراق تصمیم گرفت از برگزاری جشنهای دهمین سالگرد انقلاب ۱۴ ژوئیه که دراثر آن رژیم جمهوری‌درعراق برقرار شدخودداری کند و مخارج این جشنها را برای مصارف لازم دیگر اختصاص‌دهند.

برنامه‌های جشن فقط از رادیو و تلویزیون اجرا خواهد شد .

* **پیشنهاد فروش نفت**

سناتور رالف‌یاروبوروسناتور تگزاس گفت: گزارشی دریافت کرده که بموجب آن شوروی به‌کمپانی های نفتی امریکائی پیشنهاد فروش نفت کرده‌است.

وی گفت : وزارت خارجه امریکانیزچنین گزارشی‌دریافت نموده است، اما صحت وسقم آن تائید نشده است .

* **قرضه ملك‌سعود**

ملك سعود پادشاه سابق عربستان سعودی که‌توسط برادرش ملك‌فیصل خلع‌شد به‌دولت‌مصر پیشنهادقرضه‌ای بمبلغ ۳٫۶ میلیون‌لیره وبدون ربح‌داد که پس‌از یکسال بازپرداخت شود . قرارداد این قرضه شخصی امروز در قاهره امضاء و مبادله شد .

تقاضای حکم‌اعدام برای رهبر کودتای سوریه

یك دادگاه نظامی در دمشق تشکیل شد تاسلیم‌حاتوم سرگرد فراری سوریه و معاون جرم‌او «بدرجمعه» را باتهام تلاش برای سرنگون کردن رژیم سوریه محاکمه کند .

حاتوم پس‌از کودتای ناکام خود به اردن گریخت و بعد درضمن جنك خاورمیانه به سوریه بازگشت و در آنجا باتفاق«جمعه» توقیف شد و اکنون تحت محاکمه است .

رادیو سوریه خبرداد که حاتوم در بازپرسی اعتراف کرده که پس‌از رفتن به‌اردن درصدد جمع‌آوری داوطلب برآمده تا «توطئه‌جدیدی برضد سوریه» سازمان دهد .

همدستان وی نیز اعتراف کرده‌اند که باعمال انگلیس و امریکا و آلمان غربی در تماس بوده‌اند و قصد داشته‌اندر دمشق مواد منفجره کار بگذارند ، رهبران‌دولتی را بکشند ودراین کار هااز حمایت خارجیان برخوردار بوده‌اند .

رادیو گفت : بازگشت حاتوم و همدستان بسوریه در موقعی صورت گرفت که اسرائیل تجاوز خود را آغازکرده و حاتوم‌برای شرکت در تجاوز به سوریه آمد ولی به‌جنك ماموران سوریه افتاد .

برای حاتوم و همدستان آنها درصورت محکومیت حکم اعدام صادر خواهد شد .

در عدن باز هم تیراندازی‌شد

بار دیگر تیراندازی درقسمت های مختلف عدن آغاز شد و طی آن سه نفر عرب از جمله یك زن‌یمنی کشته و پنج نفر زخمی شدند .

امروزبسوی نیروهای‌انگلیسی درمحله «شیخ عثمان» با بازوکا و خمپاره ونارنجك تیراندازی شد . اما تلفاتی وارد نیامد .

در دژ قدیمی عثمانی درحومه «کریتر» هنوز ناسیونالیست‌های عدن پایداری میکنند و نیرو های‌انگلیسی را تاکنون عقب زده‌اند .

درخود محله کریتر ، سازمان «فلوزی» پرچم خود را که برنك سیاه و سفید و سرخ است ،به علامت کنترل کامل محله به اهتزاز درآورده است .

همزمان با این وضع نماینده دولت فدرال گزارشی‌را که‌حاکی بود ناسیونالیست ها مرکز حکومت را در «ظالا» تصرف کرده و شیخ آن امیرشافع ابن‌علی را مجبور کرده‌اند که استعفا بدهد تکذیب کرد .

این خبر از بلندگو هائی که روی مناره‌های مساجد «کریتر» کار گذاشته‌شده بود پخش‌شد. درمنطقه «ظالا» یك‌پایگاه هوائی انگلیس وجود دارد که درحدود یك گردان سرباز انگلیسی‌از آن محافظت میکنند .

برنامه آینده سینماهای

سهیلا.سعدی.آسیا
رویال - پارامونت

یکشت قیافه های سرشناس ومعروف

استوارت گرینجر
دانیلا بیانکی
پیتروان ایک
جورجیامول

در فیلم بزرگی بنام
دامی برای هردسال

امشب اتللو اثر بی‌مانند لارنس الیویر
در سینما سینه موند چهارراه تخت جمشید
رنگی پهلوی جنب سینما پارامونت دوبله فارسی

نمایش‌جالب ترین فیلم فصل
فقط تاروز چهارشنبه درسینماهای
نادر - دنیا - مراد - ناتالی
کارون - فلور - رامسر
جهان - جی - ماندانا

موزیکال شانکر جایکیشن
شمی‌کاپور
مالاسینها . محمود
درفیلم
وحشی

کار و آموزش
رادیو و تلویزیون
رادیوتراتزیستوری
نقشه‌کشی، برق وفشارقوی
پهلوی - نبش بهرامی
تلفن ۴۹۴۹۴

بخاطر هزاردلارجایزه

نهران برای مشاهده دیدنی ترین فیلم فصل آماده‌میشود
بزودی

از صبح چهارشنبه
در سینماهای
تراس سالن
اونیورسال - کیهان - نپتون
تابستانی سالن
الوند - پاسیفیک - ایران - تهران
ژاله - پاسارگاد - مونت کارلو - و... آستارا (تجریش)

عروسی وجشن باشکوه تر با :
بستنی مخصوص گواهی
امیریه : جنب کوچه شیبانی تلفن ۲۱۱۵۳

عالیترین کولر آمریکا را طبق مدارك
انکار ناپذیر عرضه میداریم

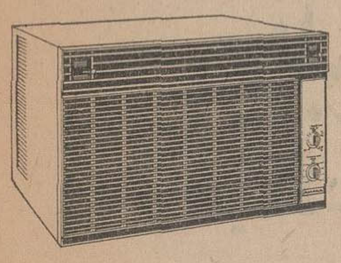

کولر آمانا Amana
قوی - بیصدا - کم مصرف - زیبا
مدلهای ۱۹۶۷ مخصوص مناطق گرمسیراز ۹۰۰۰ تا ۲۳۰۰۰ - بی.تی.یو (۲۰۸-۲۳۰) ولت ، ۵۰ سیکل
دارای تضمین وسرویس فنی مجهز. ۲۰۱ خیابان وصال شیرازی تلفن: ۴۰۱۱۷ - تلگرافی : استوار

تفسیر روز

امید تازه صلح ؟

پرزیدنت جانسون و الکسی کوسیگین امروز یکبار دیگر در «گلاسبورو» باهم ملاقات و گفتگو کردند . برای آنکه این ملاقات مجدد امکان‌پذیر شود نخست‌وزیر شوروی برای دومین بار تاریخ بازگشت خودرا به‌مسکو به‌تعویق انداخت . اقدام خردمندانه رهبران شوروی وامریکا و بخصوص ژست بسیار شجاعانه و صادقانه الکسی کوسیگین که‌تشکیل کنفرانس تاریخی سران امریکا و شوروی را امکان‌پذیر ساخت از شدت بحران بین المللی بمیزان قابل ملاحظه‌ای کاست‌و امیدهای تازه‌ای برای صلح‌در سراسر جهان‌و بالاخص خاورمیانه برانگیخت ،اما همانطور که در تفسیر دیروز اشاره کردیم این‌ملاقات تاریخی را بیشتر باید بعنوان یك عامل تسکین‌بخش بحرانهای جهانی مورد توجه‌قرار دادو انتظارات بزرك ازآن نداشت . فی‌المثل شرایط کنونی خاورمیانه عربی توافق امریکا و شوروی را بسیار غیرمحتمل میسازد . دراین شرایط بسیار آشفته کشور های عربی و اسرائیل کمترین تمایلی به‌صلح، جز باشرایط پیشنهادی خود ، ندارند وامریکا وشوروی نیز هریك نسبت به طرفهای اصلی جنك تعهداتی دارند که براهنمائی سیاست عمومی خود درپی ایفای آن هستند . حتی اگر شوروی وامریکا در مورد طرحی که بموجب آن مثلا اسرائیل مناطق اشغالی خودرادر خاك کشورهای عربی تخلیه کند وبه‌بین‌المللی شدن امکنه مقدسه اورشلیم تن‌دردهد ودر عوض سازمان‌ملل‌متحد آزادی کشتیرانی از کانال سوئز وخلیج عقبه راتضمین نماید توافق کنند ، اسرائیل و اعراب لااقل درحال حاضر ، آن رانخواهند پذیرفت . اسرائیلی ها معتقدند که مسئله تخلیه سرزمین های اشغالی بایددر گفتگوهای مستقیم آنها با اعراب و ضمن امضای یك قرارداد صلح‌و تضمین همزیستی اعراب و اسرائیل حل شود .

واظهار میکنند که درمورد تضمین آزادی کشتیرانی از کانال سوئزو خلیج عقبه ، دیگر کمترین اعتمادی به سازمان ملل متحد نمیتوانند داشته باشند .

علاوه براین روحیه جنگجوئی نظامیان اسرائیل ، برسیاست‌این کشورتاثیر بخشیده ودولت لوی‌اشکول ظاهرا درانديشه حفظ قسمت های بیشتری از مناطق اشغالی ، بجز اورشلیم ، می‌باشد .

طرف دیگر جنك یعنی اعراب نیز تاکید میکنند نه‌تازمانیکه قسمت‌هائی از خاك‌آنها در تصرف ارتش اسرائیل است و نه‌پس از خروج ارتش اسرائیل از این قسمت حاضر به‌صلح بااسرائیل‌نیستند.

اعراب اکنون مشغول پیاده‌کردن طرح یك «مبارزه مقاومت» هستند که هدف آن بستوه آوردن امریکا وانگلستان واز پای‌انداختن اسرائیل است. باآنکه نفت عربستان سعودی مجددا بسوی بازارهای جهانی جریان‌یافته، اعراب هنوزازحمل مستقیم نفت‌خود به‌امریکا و انگلیس جلوگیری میکنند . کانال سوئز محاصره و بسته شده‌است. ولیبی خواستار انحلال پایگاه های نظامی امریکا وانگلیس در خاك‌خود شده است .

واعراب مشتاقانه چشم براهند تا اولین آثار بسیج عمومی‌طولانی ارتش اسرائیل در اقتصاد این‌کشور نمودارشود ، دراین شرایط‌بدیهی است که ازملاقات جانسون و کوسیگین کار بزرگی بانتایج فوری ساخته نیست .

جعفر مدنی

در محافل و مجامع

بانو دیبا از آموزشگاه رضا شاه‌کبیر دیدن کردند

سرکار علیه بانو فریده دیبا، مادر گرامی علیا حضرت شهبانو و ریاست سازمان داوطلبان جمعیت شیر و خورشید سرخ ایران ،بعد از ظهر دیروز از قسمتهای مختلف آموزشگاه عالی پرستاری رضاشاه کبیر ،وابسته به‌جمعیت شیر وخورشید سرخ دیدن کردند .

در پایان این بازدید مسابقات والیبال و پینگ پنگ بین دانشجویان اجراشد و سرکار علیه‌بانو دیباجوایز برندگان این مسابقه هارا بآنان اعطاء کردند .

مدیرکل بیسیم پهلوی

آقای مهندس احمد معتمدی بسمت مدیر کل بیسیم پهلوی منصوب و مشغول کارشد .

شورای شهرستان ا حزب مردم در کرج

امروز احکام اعضای جدیدشورای شهرستان کرج از طرف آقای پروفسور عدل دبیر کل حزب مردم صادر گردید ، آقای علی شعبانی‌عضو شورایعالی و روابط تشکیلات‌مرکزی حزب‌مردم‌با شعبه حزب در کرج نیز بعضویت شورای شهرستان‌کرج انتخاب شد .

اعضای سازمان دفاع غیر نظامی

طی‌مراسمی‌خون خود را برای کمك به مجروحین‌اهداءکردند

ساعت ده بامداد امروز بیست نفر از اعضاء وابسته بسازمان‌دفاع غیرنظامی خون خود را به مرکز انتقال خون شیرو خورشید سرخ واقع در خیابان ناصرخسرو دادند.

در آغاز مدیر عامل مرکزانتقال خون‌از حضور داوطلبان‌اهداءخون سپاسگزاری نمود وطی توضیحاتی باطلاع رسانید که چگونه از خون های جمع‌آوری شده در این‌مرکز برای نجات مصدومان و مجروحان و کسانی‌که تحت عمل جراحی‌قرار میگیرند استفاده‌میشود ،مدیرعامل مرکز انتقال خون آنگاه افزود : خریدو فروش‌خون بهیچوجه‌صحیح نیست و مرکز انتقال خون شیرو- خورشید سرخ همواره آماده‌است تا خون مورد احتیاج بیماران و نیازمندان را بطور رایگان تامین نماید و طبیعی است که برای این منظور همکاری و مساعدت کلیه هموطنان ضروری است .

مدیرعامل مرکز انتقال خون سپس بفعالیت های این مرکز در جریان بیماری مسمومیت با باقلا اشاره کرد و گفت : در تمام‌مدتی که امسال این بیماری در صفحات شمال شیوع داشت مرکز انتقال خون روزانه درحدود ۲۰۰ شیشه خون رایگان دراختیار بیماران‌قرار داده است . در پایان این مراسم هریك از داوطلبان مقداری خون اهداء نمودند .

یکی‌ازبانوان عضوسازمان دفاع‌غیر نظامی ، هنگام اهداءخون

تیم تهران در مقابل «دینامو» بخارست

ساعت هفت بعداز ظهر فردا تیم دینامو بخارست در آخرین مسابقه خود با تیم منتخب‌تهران در زمین امجدیه روبرو میشود .

اعضای تیم تهران که در این مسابقه در مقابل «دینامو» قرارمی گیرند عبارتنداز‌اصلی وعسگرخانی دروازه‌بان ، مهراب شاهرخی ، مصطفی عرب ، قلیچ‌خانی ، حسن حبیبی و گودرزحبیبی«بك» ـ یاوری، فرزامی وامینی‌خواه«هافبك»ـ کلانی، طالبی ، بهزادی ، افتخاری و اصغر شرفی «فوروارد» .

تیم دینامو درسه مسابقه گذشته یك مساوی و دو برد داشته جمعا شش گل زده‌و دوگل خورده‌است. پیش‌بینی میشود بازی فردا بمراتب جالب تر از بازی های گذشته‌باشد زیرا بهترین و با تجربه ترین بازیکنان تهران برای این مسابقه انتخاب گردیده‌اند .

ملاقاتهای اقتصادی

امروز آقای «بلتن گابرت صادك» وزیر اصلاحات ارضی اتیوپی (حبشه) باتفاق معاون خود باتیمسار سپهبد ریاحی وزیر کشاورزی وسپس باآقای دکتر ولیان معاون وزارت کشاورزی ملاقات کرد . دراین ملاقات‌ها امکان استفاده از تجربیات کارشناسان اصلاحات ارضی در اجرای برنامه‌های اصلاحات‌ارضی دراتیوپی مورد‌مذاکره قرار گرفت .

همچنین آقای «گئورکه‌چوارا»وزیر بازرگانی خارجی رومانی وسفیر آن کشور درایران باتفاق کارشناسان رومانی طی ملاقاتی که با وزیر کشاورزی کردند درباره مسئله‌کشت دانه های روغنی و خرید ماشین‌آلات کشاورزی مذاکراتی انجام دادند و موافقت شددودستگاه ماشین‌مخصوص دروی ذرت از طرف رومانی بایران تحویل شود تا پس از امتحان آن، در صورت مفید بودن برای خریداری این نوع ماشین اقدام گردد .

نمایشگاه دائمی رومانی در تهران

یك نمایشگاه دائمی از کالاهای صادراتی کشور رومانی دیروز بوسیله آقای‌محمدخسروشاهی‌رئیس اطاق بازرگانی تهران در خیابان سعدی افتتاح شد . آقای «ولاد» کاردار سفارت‌رمانی اظهار داشت : این نمایشگاه بطور دائم برای بازدید عموم آزاد خواهد بود‌و کالاهای‌این‌نمایشگاه ،هرچند مدت‌یکبار تعویض مشود .

آقایان دکتر عالیخانی وزیراقتصاد«چوارا» وزیر بازرگانی خارجی رومانی و عده‌ای از مقامات ایرانی و رومانی در مراسم گشایش نمایشگاه شرکت داشتند .

انتصابات درسازمان بنادرو کشتیرانی

امروز از طرف وزارت دارائی انتصابات زیر بعمل آمد :

آقایان مهندس کیخسرو سلامت به سمت معاون اداری و مهندس مهرداد فروغی‌بسمت‌معاون‌فنی سازمان بنادر و کشتیرانی ، مهندس مهدی انصاری بسمت رئیس اداره بندر بوشهر ، مهندس محمد ختائی بسمت رئیس اداره بندر عباس ، مهندس صفاری بسمت سرپرست اداره بندر بوشهر.

عضو هیئت بازرسان‌بانك مرکزی

آقای‌مهدی‌حسابی دادستان‌انتظامی مالیاتی ازطرف وزارت دارائی بسمت عضو هیئت بازرسان بانك مرکزی منصوب و مشغول کار شد .

دبستان و کودکستان

«پردیس»

همه روزه برای‌دوره تابستانی و سال تحصیلی آینده ثبت نام مینماید . آدرس ـ خیابان امیر آباد ـ چهار راه‌بلوار تلفن ۴۱۲۰۲ آ ـ ۱۲۳۰۰

شناوری و نجات‌غریق

نگارش‌ـ خسرو نیلوفری مربی شنا

باقطع‌بزرك‌وکاغذاعلاو جلد زیبا بها ۱۵۰ ریال
باقطع جیبی ۳۰ ریال
مرکز پخش و انتشار کتابفروشی فروغی ـ خیابان فردوسی روبروی‌بانك صادرات
تلفن ۳۰۴۲۸۰
فروشگاه خیابان شاه آبادتلفن ۳۶۲۱۸

گروه فرهنگی پیك دانش

افتتاح دبیرستان پسرانه ملکی را اعلام و برای کلاس های زیر :

۱ ـ دوره اول و دوم متوسطه طبیعی و ریاضی
۲ـ تك درس تقویتی وتجدیدی

همه روزه صبحها ازساعت ۸ تا ۱۲ و عصرها از ۵ تا ۷ ثبت نام مینماید

نشانی ـ خیابان آیزنهاور ـ اول خیابان بهبودی

چهارمین سمپوزیوم انجمن آندوکرینولوژی ایران

درسال جاری در روز های ۱۵ـ۱۶ـ۱۷ اسفند ماه درباره‌دیابت در دانشکده پزشکی تهران تشکیل خواهد شد از کلیه همکاران محترم و علاقمندان تمنا میشود درصورتی که مایل بشرکت دراین سمپوزیوم باشند عنوان سخنرانی خود را منتها تاآخر تیرماه و متن آنرا حداکثر تاآخر آذرماه درسه نسخه ماشین شده برای دبیرخانه انجمن به‌آزمایشگاه فیزیولوژی دانشکده پزشکی‌تهران بفرستند .

تفریح وآسایش‌ـ شنا وورزش در سراسر روز های گرم تابستان درپارك مصفا ودرکنار استخر زیبای مجهز بدستگاه تصفیه آب

کاخ کودک

جهت نونهالان عزیز شما مهیا است

کودکستان استخر شنا دبستان

پانسیون شبانه روزی دختران‌وپسران

کاخ کودك

پیشرو آموزش و پرورش نوین‌برای نسل امروز

حشمت‌الدوله غربی ـ خیابان‌کیوان‌ـ شماره ۱۱

تلفن‌های ۴۷۱۲۸ـ ۴۲۲۹۶

گروه فرهنگی فرگام

از آغاز تیرماه برای دبیرستان پسران ثبت نام مینماید

دانش آموزان سال تحصیلی گذشته برای ثبت نام فقط تاپایان تیر ماه فرصت دارند

خیابان تخت‌جمشید ـ روزولت مقابل دیوارشرقی‌سفارت‌امریکاتلفن ۷۵۶۸۹۴

دفتر دبیرستان ایران ـ دبستان ایران

دبستان جهانبانی پسران

دبستان جهانبانی دختران

کودکستان ایران

همه روزه صبحها برای نام نویسی باز است .
وسائل رفت و آمد برای دانش آموزان آماده است
نشانی‌ـ خیابان مولوی‌ـ روبروی خانی‌آباد تلفن۳۶۲۱۵

آگهی ثبت نام

گروه‌فرهنگی خوارزمی

برای آخرین کلاس کنکور فنی و پزشکی‌عصروآخرین‌کلاس کنکور پزشکی وفنی صبح ثبت نام میکند .
آدرس و محل ثبت نام :
دبیرستان خوارزمی شماره ۱ خیابان شاهرضا جنب سینما پلازا تلفن ۴۵۴۴۱

گروه فرهنگی خوارزمی

برای سال تحصیلی ۴۶-۴۷

ثبت نام میکند

از اول تیرماه همه روزه از ساعت ۸ صبح تا ۱۲ در محل‌های زیر ثبت نام

دبستان خوارزمی (پسرانه)
میدان کاخ اول خیابان ابتهاج تلفن ۴۵۳۷۶

دبیرستان دخترانه خوارزمی (مرجان)
خیابان پهلوی روبروی بانك تهران تلفن ۴۷۴۰۹

دبیرستان پسرانه شماره ۱ خوارزمی
خیابان شاهرضا . روبروی پمپ بنزین دیانا تلفن ۴۵۴۴۱ ۴۰۸۳۳

دبیرستان پسرانه شماره ۲ خوارزمی
میدان بهارستان ـ اول شاه آباد تلفن ۳۸۶۳۳

دبیرستان پسرانه شماره ۳ خوارزمی (ارشاد)

جاده تهران نو ـ ایستگاه ارباب خیابان ششم بهمن (بانك) تلفن ۷۹۰۰۷۶

نوبت ثبت نام برای کلیه دانش آموزان سال قبل خوارزمی فقط تا آخر تیرماه محفوظ خواهد بود

تقویم اطلاعات

شانزدهم ربیع‌الاول ۱۳۸۷ ـ بیست‌و پنجم ژوئن ۱۹۶۷
اذان صبح ساعت ۴ و۵۳دقیقه
طلوع آفتاب ساعت ۴ و۴۸دقیقه
غروب آفتاب‌ساعت۷و۱۵ دقیقه

تلویزیون ایران

۶٫۰۰ سلام شاهنشاهی
۶٫۰۴ جوانان
۶٫۳۰ شانس وپیش‌بینی
۷٫۰۰ دکتر کیلدر
۸٫۰۰ موسیقی ملی
۸٫۳۰ برنامه ارج
۹٫۳۰ برخوردانديشه ها
۱۰٫۰۰ بخش اخبار
۱۰٫۳۵ بررسی مطبوعات ایران
۱۰٫۳۵ واریته‌سندیکای‌هنرمندان
۱۱٫۳۰ پایان برنامه

بخش اول‌برنامه فردا
ازساعت ۱۳٫۱۵ آغاز و تا۱۳٫۳۰ بعداز ظهر ادامه دارد .

برنامه امشب

تلویزیون آمریکا

۲٫۰۰ مسابقه بیس‌بال
۴٫۱۵ بزرگترین مسابقات‌بوکس
۴٫۳۰ فیلم سینمائی
۶٫۰۰ خلاصه اخبار جهان
۶٫۰۵ برنامه نجات
۶٫۳۰ فیلم بزرك
۷٫۰۰ خانواده آدامز
۷٫۳۰ برنامه راجرمیلر
۸٫۰۰ بونانزا
۹٫۰۰ خلاصه اخبار جهان
۹٫۱۵ کاخ هولیوود
۱۰٫۰۵ فیلم سینمائی

تلویزیون ملی ایران

۷٫۰۰ سلام شاهنشاهی‌ـ
۷٫۰۲ اخبار بچه ها
۷٫۱۵ بچه ها قصه بگین
۷٫۳۰ مسابقه بدان وبیر
۸٫۰۰ اخبار
۸٫۳۰ رپرتاژ مراسم قرعه‌کشی اتومبیلهای پیکان
ـموسیقی ایرانی ـ آواز ایرج
ـ آخرین برنامه

بخش اول برنامه‌فردا
۱۴٫۳۰ سلام شاهنشاهی‌ـاعلام برنامه
۱۴٫۳۲ آثار دل‌انگیزادب‌فارسی
۱۴٫۴۵ فیلم مستند
۱۵٫۰۰ اخبار
۱۵٫۱۵ شناسائی موسیقی‌ایرانی
۱۵٫۳۰ پایان بخش اول

پیش‌بینی هوا

هوای سواحل‌دریای مازندران قسمتی ابری که در بعضی نقاط تمام‌ابری همراه با بارندگی‌های خفیف می‌باشد .

هوای نواحی آذربایجان کمی ابری ـ گاهی‌قسمتی‌ابری همراه بارگبار های‌پراکنده‌خواهد بود.

هوای شهرستانهای جنوب غربی همراه با گردو خاك ، هوای تهران و بقیه نقاط صاف گاهی همراه با لکه های ابر پیش‌بینی میشود .

گرمترین نقطه ایرانشهر با حداکثر ۴۹ درجه و حداقل ۲۹ درجه خنکترین نقطه همدان با حداکثر ۳۲ درجه و حداقل ۶ درجه گزارش شده است .

حداکثر درجه حرارت تهران ۳۵ درجه و حداقل ۲۱درجه بوده است .

یکشنبه‌چهارم تیرماه .. ۱۳۴۶
شانزدهم ربیع‌الاول . . . ۱۳۸۷
بیست‌وپنجم ژوئن . . . ۱۹۶۷
شماره ۱۲۳۱۳
سال . . . . . چهل و دوم

ترجمه مقالات خارجی

امیدهای تازه بعداز کنفرانس گلاسبورو

توافق جانسون ـ کوسیگین در گلاسبورو

پرزیدنت لیندون جانسون و آلکسی کوسیگین نخست وزیر شوروی سر انجام در شهر کوچك «گلاسبورو» در ۲۵ کیلو متری جنوب فیلادلفی با یکدیگر ملاقات کردند .

دین راسك وزیر امور خارجه امریکا در ملاقاتی که‌روز پنجشنبه با نخست وزیر شوروی بعمل آورد توانست در آخرین لحظه زمینه را برای ملاقات سران دو کشوربزرك فراهم کند .

پس از آغاز بحران خاورمیانه رهبران امریکا و شوروی چندین بار با استفاده از تلفن سرخ با یکدیگر تماس گرفته و پیرامون اوضاع این منطقه گفتگو کرده بودندولی‌سفر کوسیگین به‌نیویورك سبب شد که رئیس‌جمهوری‌امریکا و نخست وزیر شوروی دوریك میز به نشینند .

جانسون و کوسیگین درملاقات تاریخی خود که پنج ساعت طول کشید توافق کردند که «مذاکرات بسیار مهم » خود را روز یکشنبه (امروز) نیز دنبال کنند .

این مهمترین نتیجه‌ای است که از نخستین دیدار سران دو کشور بدست آمده و روزنه امیدی برای حل مسائل مختلف بین‌المللی در قلوب جهانیان پدید آورده‌است .

بسیاری از مفسران سیاسی که برای ملاقات جانسون و کوسیگین جنبه تشریفاتی قائل بودند اکنون معتقدند که مذاکرات «گلاسبورو» ممکن است تحول تازه‌ای دررابط واشنگتن و مسکو پدید آورده و راه را برای حل پاره‌ای ازمشکلات بین‌المللی هموار سازد .

با اینکه پرزیدنت جانسون در نطقی که در اجتماع رهبران حزب دموکرات ایراد کرد جهانیان را از خوش بینی زیاد نسبت به مذاکرات «گلاسبورو» بر حذر داشت معذلك شك نیست که‌ملاقات او با کوسیگین در حالیکه ابرهای سیاهی آسمان مناسبات بین‌المللی را تیره و تار کرده است تا حد زیادی افکار عمومی را تسکین‌می دهد بویژه آنکه رئیس جمهوری امریکا پس از ملاقات خود با کوسیگین گفت : ما در باره ایجاد یك «دنیای صلح برای فرزندان کوچکمان »موافقت کردیم .

* محیط صمیمانه

کنفرانس روز جمعه در محیط صمیمانه بر گزار شد ولی ظاهرا انفجار بمب‌هیدروژنی‌چین کمونیست بر آن سایه افکنده بود و از همین رو رهبران دو کشور برای مسئله جلو گیری از گسترش سلاحهای اتمی اهمیت خاصی قائل شده و اعلام داشته‌اند که «اکنون وقت آن رسیده‌است‌قراردادی درزمینه جلو گیری ازپراکندگی سلاحهای اتمی امضاء شود .

در گفتگو های جانسون و کوسیگین‌تمام مسائلیکه پیش بینی شده بود از مسائل مربوط به‌خاور میانه گرفته تا بحران ویت‌نام و همچنین مسائل مورد علاقه دو کشور مورد بر رسی قرار گرفت.

مسئله خاور میانه بدرخواست دولت شوروی اکنون در جلسه فوق‌العاده مجمع عمومی سازمان ملل متحد مطرح شده است .

بحران ویت نام که مهمترین عامل تیرگی‌روابط مسکووواشنگتن در سالهای اخیر بوده است ، روز- بروز گسترش پیدا می کند .

ظاهرا دولت امریکا حاضر است که مسئله ویت نام نیز در مجمع عمومی سازمان ملل متحد مطرح شود و ژنرال کاسوکی چند روز پیش رسما این‌مسئله راعنوان کرد.

در باره خاور میانه که‌مهمترین مسئله مورد بحث کنفرانس - «گلاسبورو» بود طرفین ظاهرا در عقیده خود نسبت به چگونگی‌رفع بحران تغییری نداده ودرقبولاندن نظریات خویش بیکدیگر پافشاری کرده‌اند .

تنها مسئله‌ای که‌رئیس‌جمهوری امریکا و نخست وزیر شوروی در باره آن وحدت نظر دارندشناسائی موجودیت اسرائیل است .

میتوان گفت که در باره ویتنام نیز نظریات دو طرف بهیچوجه بیکدیگر نزدیك نشده است .

باین ترتیب از نخستین ملاقات سران دو کشور نتیجه عملی‌بدست نیامده است ولی از جنبه روانی‌می توان گفت که با دیدار جانسون‌و کوسیگین قدم مهمی بجلوبرداشته شده است .

رهبران دو کشور بزرك شرق و غرب امروز بار دیگر در شهر گلاسبورو ملاقات می کنند .

این شهر ۱۱٫۰۰۰ نفری که در ۱۷۶ کیلو متری‌واشنگتن‌قرار دارد بیش از پانزده پاسبان ندارد و از تسهیلات ووسائل مفصل شهرهای بزرك در آن خبری نیست وازهمین رو هنگامی که‌خبرنشکیل کنفرانس جانسون وکوسیگین در این شهر به مامورین محلی رسید همه آنها بدست و پا افتادند تا هر چه‌زودتر حداقل وسائل را برای دو رهبر بزرك فراهم سازند تمام ظروف غذا خوری ووسائل پذیرائی با هواپیما از کاخ‌سفیدواشنگتن به گلاسبورو حمل شد .

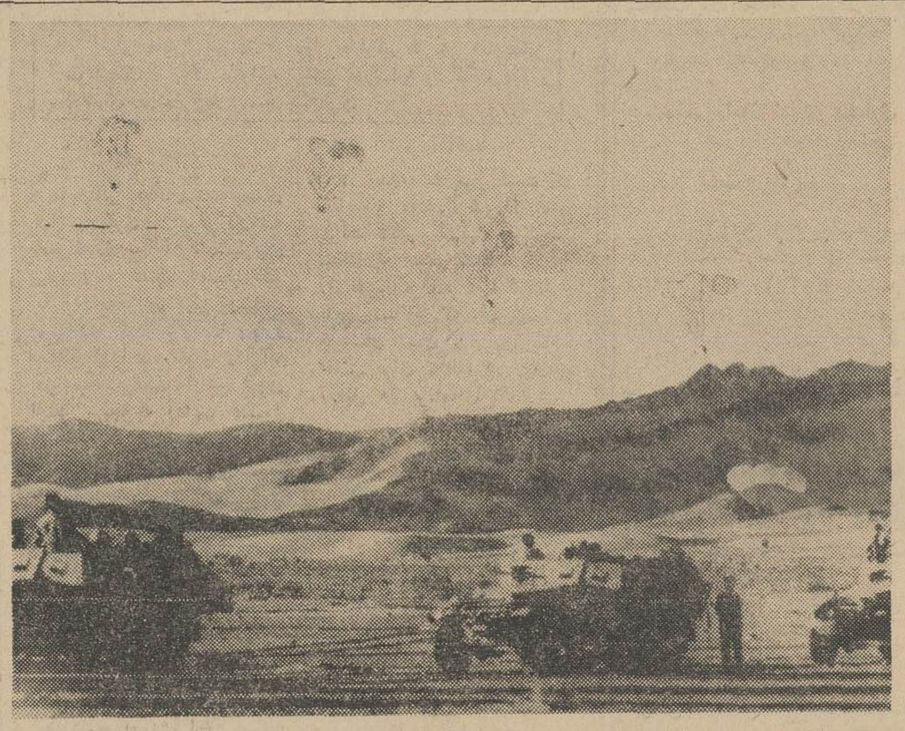

بیش از دو هفته از پایان جنك اعراب و اسرائیل می گذرد و سربازان مصری هنوز در صحرای بی انتهای سینا در حال هزیمت بطرف کانال سوئز می باشند . برای این سربازان مسئله بزرك مسئله آب است که در صحرای سینا اثری از آن نیست : این عکس چند هواپیما را که در حال فرو ریختن بشکه های آب برای سربازان مصری در صحرای سینا در نزدیکی کانال سوئز میباشند نشان میدهد .

از: خبرنگاران اسوشیتدپرس

دیداری از کانال سوئز و پناهندگان

در این روز ها چیزی جزآب از کانال سوئز عبور نمیکند. خبرنگارانی که روز جمعه از حوالی قسمت های جنوبی اسماعیلیه در نیمه راه بین پورت سعید و سوئز میگذشتند علت این امر را بچشم‌دیدند . یك کشتی که بنام کشتی غول پیکر موسوم است و دولت‌مصر ادعا میکند که براثر بمباران اسرائیلی ها از بین رفته است در پهنای کم‌عرض کانال‌سوئز در غلطیده بود وبراثرانفجارات سیاه شده بود . حتی یك‌کشتی کوچك نیز نمیتواند از اطراف و جوانب آن عبور نماید زیرا دکل هاو قسمت‌های خرد شده‌بعضی از کشتی ها از زیر آب سر بیرون آورده‌اند . در سواحل غربی از کانتارا در جنوب پورت سعید تا جنوب اسماعیلیه‌هیچ گونه آثار جنب‌وجوش و فعالیت دیده نمیشود .

سربازان مصری گاهگاهی به طور پراکنده دیده میشدند .با وجود این که پس از فتح‌صحرای سینا سواحل شرقی کانال به تصرف اسرائیلی ها درآمده است هیچ سرباز اسرائیلی در آن حدود دیده نمیشد . تنها سربازانی که در سواحل‌شرقی دیده میشدند سربازان مصری بودند که در مقابل یك کشتی مصری به پاسداری مشغول بودند و درست به نواحی‌مقابل این کشتی هیچگونه آسیبی‌وارد نیامده‌بود . موضوع جالب این که‌پل فردان که مصری ها پس از جنك شش روزه ادعا می کردند که منفجر شده است بر سرجای خود استوار بود ولی قدری خسارت به آن وارد شده بود .

در نزدیکی کانتاکا اولین صحنه‌ای‌که موید اتهام‌اسرائیلی ها دائر بر اخراج پناهندگان فلسطینی از تنگه غزه بوسیله اسرائیلی ها بود دیده میشد . در یکی از اردوگاه ها در حدود ۳۰۰ نفر پناهنده ساکن شده بودند که این گروه صبح روز جمعه گردو غبار راه را از سر و بدن زدوده بودند . مردان این پناهندگان اظهار میداشتند که صبح پنجشنبه اسرائیلی هاآن ها را مجروح کردند خانه‌هایشان را آتش زدند ، ساعت ،انگشتر، گذرنامه و پول آنها راگرفتند، از همسر و بچه‌هایشان جدا کردند و آنها را بدرون کامیون ها ریختند و سپس آنها را به «بئرشیبا » در صحرای «نگو » بردند .

در «بئرشیبا » عده کثیری انتظار آنها را می کشیدند و به قول این مردان پناهندگان از صحرای سینا عبور داده شدند و در مدتی قریب ۲۰ ساعت عرض صحرای سینا را پیمودند و به کانتاکا رسیدند .پناهندگان میگفتند که ۶۰ تا ۸۰ نفر درهر کامیون روی هم چیده میشدند و به هیچکس اجازه خروج از کامیون داده نمیشد .

تعداد این پناهندگان به قول مقامات مصری به سه الی پنج هزار نفر میرسید .

یکی از خبرنگاران پرسید که آیا آنها در طی سفر جائی خوابیده‌اند . محمد عبدالعال مامور سابق گمرك در جواب‌وی گفت که من سرتاسر شب راآب خواب میدیدم .

کف‌پوش پلاستیکی یکپارچه
برندلئوم
تلفن ۷۶۲۹۲۹

۴۰ سال قبل در همین روز

اعتراض به پروگرام مدارس

ضمن بحث‌در باره استخدام معلمین‌نجاری و آهنگری مدرسه صنعتی آقای شیروانی پیشنهاد ذیل را تقدیم‌داشت :

تبصره ـ وزارت معارف مکلف است پروگرام مدرسه صنعتی رابا توافق نظر رئیس آن بنحوی بنویسد که اوقات معلمین فقط صرف آموختن صنایع بشود .

شیروانی بدنبال پیشنهاد خود گفت مادر این مملکت از همه‌چیز سوءاستفاده میکنیم ما دارالفنون داریم وقتی به آنجا میروید می‌بینید یك مدرسه متوسطه .صدوسی سال پیش فرانسه است که یك مشت تئوری در مغزشاگردان واردکرده وبعداز شش سال اتلاف وقت یکعده شاگردان هوچی بیرون میدهد. یك‌عده دیگررا می‌بینید بدارالمعلمین میروند در آنجا هم وقتی وارد میشوید می‌بینید یك مدرسه متوسطه ایست‌شبیه بدارالفنون‌باجزئی‌تفاوت ، همینطور مدرسه صنعتی راوقتی ملاحظه میکنید می‌بینید دارد همین شکل رابخود میگیرد اگراز مدیر مدرسه سئوال کنید می‌بینید خود او تصدیق دارد که معنی مدرسه صنعتی این نیست . یك روز می‌بینید یك فکلی‌آمدویك ابلاغ دردست دارد که تاریخ دراین مدرسه درس بدهد این عنوان که میگویند مدرسه صنعتی مدرسه متوسطه ایست که درضمن آهنگری و نجاری سایر علوم را هم باید درس‌بدهند صحیح‌نیست ما ازدست تئوری فرار میکنیم آنجا هم‌گرفتار فلسفه و تاریخو ادبیات میشویم . شمااز شاگردان مدرسه صنعتی کسی‌را سراغ‌دارید که‌رفته باشد دنبال صنعت یاشاگرد دارالمعلمین را سراغ‌دارید که‌برود معلم بشود همه میروند دنبال یك کارهای دیگر طرز تعلیمو تربیت صحیح نیست شما نگاه کنید شاگردان مدرسه صنعتی راوقتی‌ازمدرسه بیرون می‌آیند چقدر کتاب زیر دستشان است این شاگردهابابد تیشه وآلات و ادوات صنعتی در دست داشته باشند نه این همه‌کتاب تاریخ وفلسفه بالاخره این مدارس که‌اسامی مختلف روی آن گذاشته‌اند کانون بدبختی این مملکت خواهد بود .

معاون وزارت معارف اظهار داشت فرق است بین مدرسه حرفه و مدرسه صنعتی اینکه فرمودید ما میخواهیم که ازاین مدرسه خیاط ونجار و آهنگر بیرون بیایند این نظر بااین مدرسه تفاوت دارد. این مدرسه صنعتی است برای تکمیل فنون که مهندس بیرون میدهد اما در قسمت مدرسه حرفه‌البته درآتیه اقدامات لازم بعمل خواهد آمد و در هر صورت بااین تبصره پیشنهادی میتوانم موافقت کنم.

بلایحه بااضافه کردن تبصره باورقه اخذ رای بعمل‌آمد، باکثریت ۶۸ رای از ۷۷ نفر عده حاضر بتصویب رسید.

صدور فرمان

چون اگرمان آقای معاون الدوله غفاری رئیس تشریفات سلطنتی که برای وزارت مختار ایران در دربار مصر تعیین گردیده‌اند واصل شده از طرف وزارت خارجه فرمان ایشان صادر و بامضای ملوکانه موشح گردید و بزودی عازم قاهره خواهند شد .

دعوت از محترمات بعزاداری

نظر به‌معمول سنوات ماضیه ازیوم دوشنبه ۷الی یکشنبه ۲۰ محرم از ۲ ساعت بغروب مانده الی دوساعت از شب‌گذشته در مدرسه متوسطه نصرتیه پردکیان مجلس تعزیه‌داری حضرت خامس‌آل‌عبا (ع) منعقد میباشد از عموم محترمات درخواست مینماید که در ایام مذکور در این سوگواری باگمینه تالایق شرکت فرمایند. خادمه معارف شمس‌الروسا افشار .

(نقل از اطلاعات ، چهارم تیر ماه ۱۳۰۷)

تبریکات

سرکار سرهنك اعرابی
انتصاب شایسته جنابعالی را بفرماندهی هنك ۱ مرکز ازصمیم قلب تبریك‌عرض نموده و موفقیت شما را در راه خدمت بشاهنشاه آریامهر و میهن عزیز آرزومندیم .
از طرف اصناف بازار شهرستان زنجان : مختار مقدم ـ حسین غریبلو ـ عباس مقدم ـ اصلان مقدم ـ کریم زعفری ـ حسینعلی مقدم ـ احمد درگاهی
آ ـ ۱۲۸۶۶

جناب آقای مهندس حشمت‌الله شکوهی
بدینوسیله انتصاب جنابعالی را به‌ریاست آبیاری‌ناحیه گرگان ودشت صمیمانه تبریك عرض میکنم.
سرپرست برق نواحی گرگان ودشت ـ مهندس حامد
آ ـ ۱۰۱۴۷

جناب آقای عبدالولی نور
انتصاب‌بجا وشایسته جنابعالی رابسمت ذیحساب و مدیرکل امور مالی وزارت اقتصاد تبریك عرض نموده و موفقیت روزافزون آنجناب را از خداوند بزرك خواهانیم .
عزیز لقائی ـ ابوالقاسم مستوفی ـ عباس روغنی ـ صادق مقدم ـ علی سینکی زاده
آ ـ ۱۰۱۷۷

۴ روز دیگر
بلیطهای جدید اعانه ملی منتشر میشود
کوچکترین جایزه ۶۰ ریال بزرگترین جایزه ۱٫۰۰۰٫۰۰۰ ریال
و ۲ اتومبیل پیکان برای ۲ قهرمان شانس

مطب دکتر صدرالدین مرعشی
بعلت مسافرت بخارج ازکشور تااول شهریور تعطیل خواهدبود

از فردا صبح
مولن روژ ـ مهتاب ـ کریستال ـ برلیان
تهران در .... تله ...
آنهائی‌که قدرت دارند . برای ملاقات با هیجان ودلهره به تله نزدیك میشوند !!

آخرین مامورین مخفی دردیانا ـ اسکار ـ زهره ادامه‌دارد

کاشی سعدی
تماماً یك اندازه ۱۵۳×۱۵۳ میلیمتر، ۴۲ عدد یك
مترمربع را میپوشاند
کاشی سعدی
همه‌جا میدرخشد

اشعار

از: محمدباقر ایرجی

وقتی بچه‌ها بیدار میشوند!

پیر مرد در خانه خوابیده بودکه دزدی وارد منزل شدو مشغول جمع‌آوری اثاثیه‌خانه گردید . پیرمرد که بیدار شده واز زیر لحاف دزد را تحت نظر گرفته بود باخود اندیشیدکه اگر دادو فریاد کنم ممکن است از طرف دزد صدمه‌ای بمن برسدو برای بیدار کردن‌فرزندان خویش که‌در اطاق دیگر خوابیده بودند راه حلی بیداکرد و ناگهان با صدای بلند فریاد کرد : آخ تشنه‌ام شد ! آخ‌تشنه‌ام شد !

دزد که هواراپس دید فورا یك‌لیوان آب‌جلوی دهان پیرمرد قرار دادو گفت : بیازهرمارکن! پیر مرد آبرا نوشید و با صدای بلندگفت : الهی‌که پیر شوی ! الهی که پیر شوی !و مرتب این کلمات را تکرار میکرد ، دزد دیدکه مردك باتکرار اینحرفها سرو صدائی براه‌انداخته باتشدد گفت : خفه‌شو میزنم توی سرت ! پیر مرد با صدای بلند گفت : آخ‌سرم ! آخ سرم ! دزد گفت : منکه سرت را نزدم!! چرا هوو جنجال میکنی ؟ پیر مرد باصدای بلند گفت : خیال داشتی بزنی ! خیال داشتی بزنی !

پسران پیرمردکه در اطاق دیگر خوابیده بودند ازاین سروصدا بیدار شدند و وقتی‌قضیه راحدس زدند باهم توی اطاق ریختند و دزد را دستگیر کردند .

واقعا گویا بعضی از قضایا در مملکت ما شبیه همین قضیه بیدار کردن بچه‌هاست .

سال ۱۳۴۵ سال ارزانی برنج بود .بعلت خوبی محصول برنج‌هم فراوان و هم ارزان در دسترس همه قرار داشت . در اواخر سال‌بعلت نزدیك‌شدن سیاه بهار مبلغ ناچیزی بقیمت برنج‌افزوده شدکه البته در وضع‌خریدار تاثیر ناراحت‌کننده ای نداشت ولی آمدند ونشستند و گفتند که باید برنج ارزان شودوگرنه از خارج برنج وارد می‌کنیم . چنان بگیرو ببند و سرو صدائی راه انداختند که رندانی را که‌همیشه در فکر احتکار ، ودر فکر چنین موقعیت هائی هستند بتکاپو انداخت تابرنج ها را خریده انبار نمایند زیرا طلیعه یك‌گرانی سرسام آور برنج را از دور مشاهده نمودند . آنهائی هم که قبلا میخواستند برنج راعرضه نمایند بفکر افتادند که بااین سرو صدا حتما خبری هست وآنهانیز برنج ها را نگهداشتند . نتیجه این شد که بهای آن بصورتی درآمدکه همه مشاهده می‌کنیم . شاید عده‌ای گرانی برنج را بعلت کمی زمینه بدانند در صورتی که این امر صحیح نیست زیراهمه میدانند معنی کمبود کمتر بدست رسیدن است نه گرانتر !

من عقیده دارم برای مبارزه باگرانی و یا جلوگیری از گرانی راه‌حل شایسته‌و بهتری بایدپیدا کرد زیرا در عمل دیده شده که‌وقتی با مبارزه باگرانی باآنصورتی که همه دیدیم شروع میشود نرخها بطرز سرسام آوری ترقی میکند و بخصوص در مورد هر نوع‌جنس‌که برای ارزانی‌آن بیشتر پافشاری شد بهایش سریع تر سیر صعودی را پیمود !

بهترین راه مبارزه باگرانی تقویت شرکت های تعاونی و تاسیس انبار های نگهداری اجناس است ، زیرا وقتی سرفصل جنس خریداری و انبار گردد تازمانی که محصول‌در دسترس است و قیمت ها نوسان ندارد میتوان جنس را درانبار نگهداری نمودو بمحض مشاهده کمبود و یاترقی بلافاصله بطرز صحیحی اجناس را عرضه کرد که هم در تمام فصول سال قیمت ها ثابت بماندو هم رندان نتوانند از راه احتکار سود کلانی بجیب بزنند .

شکایات مردم

نرخهای بازار روز!

بازار روز یعنی محلی که تا جائی که قدرت کسبه ایجاب کند نرخ‌میوه هاو تره‌بار و کلیه مایحتاجی را که میفروشند بالا ببرند !

مثلا گیلاس‌خوب‌مشهددر بازارروز روزولت کیلوئی ۵۰ ریال بفروش‌می رسد . در صورتی که در بازار روز خیابان هدایت همان گیلاس کیلوئی ۴۰ ریال و در بازار های دیگر شهر بقیمت های ارزانتر است و کسی هم نیست که از این فروشندگان بپرسد چرا این نرخهای متفاوت را بر روی میوه ها ویاسایر احتیاجات مردم می گذارند . مگر شهرداری قول نداده برچسب میگذارد و بازرسان‌شهرداری نرخ را کنترل میکنند .

ساگن خیابان روزولت

اگر در معاینات رد شویم!

دانشگاه پلیس از داوطلبانی که قصد ورود به دانشگاه پلیس دارند طبق آگهی روزنامه اطلاعات قبل از شرکت در مسابقه ورودی و معاینات پزشکی قبض مبلغ ۵۰۰ ریال وجه‌را بحساب شماره ۲۰۹۵ به بانك ملی مطالبه می‌کند حال اگر یکی‌ازداوطلبین قبل از آنکه بمرحله شرکت‌درمسابقات ورودی برسد در معاینه پزشکی‌مردود بشود پولش راپس نمیدهند و این به ضرر داوطلب است . بهتر است مسئولین امر در این مورد تجدید نظر بنمایند تا از داوطلبین ابتدا معاینات پزشکی بعمل آید و سپس وجه بانك دریافت گردد چون ممکن است عده‌ای از داوطلبین در معاینه رد شوند .

محمود زرکش

سپاهی دانشی درانتظار استخدام

یکی از سپاهیهای دانش دوره پنجم بودم که در خرداد سال گذشته دوره خدمتم رابه پایان رساندم و دردوران خدمت نیز از سپاهیان لایق وشایسته بوده و بارها مورد تقدیر قرارگرفتم و دارای خانواده‌ای با چهار فرزند هستم و یکسال است که در انتظار استخدام در وزارت آموزش و پرورش هستم زیرابه شغل آموزگاری‌علاقه فراوانی دارم .

عده‌ای از هم دوره های ما در همان ابتدا استخدام شدند ولی عده‌ای مثل من هنوز سرگردان هستند و باز هم جواب رد میشنوند . امیدوارم وزارت آموزش و پرورش برای رهایی من از نگرانی های زندگی تصمیم بگیرد .

عزیز مراد زاده اسماعیلی

گفتگو تلفنی با ۱۰۰۱۰

اهالی محترم تهران هر روز بعدازظهرها بجز ۱ بام تعطیل ازساعت ۶ تا ۷½ میتوانند تلفنی دردلها و گرفتاریها و شکایتهای خودرا باما درمیان بگذارند .

* تامین بهداشتی

ما اهالی خیابان ده متری خیام روبروی درشرقی کارخانه پپسی کولاازاین آلونك‌نشین‌های بی‌قید وبند بستوه آمده‌ایم‌ظهر که آدم میخواهد یکی دوساعت استراحت کند سروصدا وجارو جنجال این عده خواب رابرآدم حرام‌میکنند گذشته‌ازاین چون اینها بهیچوجه رعایت اصول بهداشت را نمی‌کنند ماهم که ازبدشانسی همسایه آنهاهستیم تامین بهداشتی نداریم بهتر است شهرداری آلونك‌نشین‌های اینجا را هم مثل دیگران‌بکوی نهم‌آبان منتقل کند .

همت‌زاده

* ۸ تومان

طوا ف‌های میدان تجریش در گرانفروشی بیداد می کنند شهرداری هر روز اعلام می‌کند که گرانفروشان رامیگیریم‌جریمه می کنیم جواز آنها را لغو می کنیم ولی ما که تابحال‌ندیده‌ایم چون اگر شهرداری واقعا چنین کاری را میکرد دیگر طوافی که در میدان تجریش میوه‌میفروشد انگور یاقوتی را حاضر نمیشد کیلوئی ۸ تومان بفروشد .

حسینی

* تقاضا

در حدود سه سال است که کتابخانه مجلس شورای ملی مرتب فیش کتابها را عوض میکند در ضمن ساعات مطالعه را تغییر میدهد . حالا کاری باین مسائل که مربوط به خودشان است نداریم‌ولی‌تقاضا داشتم برای مطالعه در روزهای تعطیل هم برنامه‌ای بگذارند.

دانشجو

* افزایش

طبق تصویب نامه سال ۴۵ قرار شد حقوق مستمری‌بگیرانی که از ۳۰۰ تومان کمتر است از فروردین ماه سال ۴۶ تا ۳۰۰ تومان افزایش یابد ولی سه ماه از فروردین ماه گذشته و هنوز حقوق این عده ازمستمری‌بگیران افزایش پیدا نکرده است .

اسماعیل

* اقدامی نمیکند

تابحال چند بار اهالی تهران نو ایستگاه مدرسه خیابان محتشم در همین ستون از سرو صدای ناهنجار و بوی ناراحت کننده کارخانه مبل سازی این محل شکایت کرده‌اند ولی شهرداری معلوم نیست بچه علت اقدامی‌در این مورد نمی کند .

علیرضا رضوانی

پاسخ به نامه‌های مردم

ملزم میشوند

روزنامه اطلاعات محترما پاسخ بشرح مندرج در شماره ۱۲۲۷۳ مورخ ۴۶ر۲ر۱۹ در مورد مجرای آبی که مخلوط با لجن و کثافات دیگر در میدان انصاری خیابان آرامگاه نازی آباد مراتب توسط اداره کل بهداشت بهداری تهران به شهرداری ناحیه ۷ اعلام تا صاحبان منازل اطراف محل مورد شکایت را ملزم نمایند که برای دفع فاضلاب از چاههای منازل استفاده نموده و مجاری فعلی را مسدود و با متخلفین از دستور برابر مقررات اقدام نمایند .

رئیس امور اداری بهداری تهران . مهدی بهشتی

جزوانجمن بهداری است

گرامی نامه اطلاعات محترما پاسخ شکایت مندرج در شماره ۱۲۲۹۴ مورخ ۴۶ر۳ر۱۴ مبنی بر بوی تعفن و پشه ومگس گاوداری واقع در امانیه کوچه زینت اشعار میدارد .

طبق گزارش اداره کل بهداشت بهداری تهران چون محل مورد شکایت در محدوده‌شهرداری‌ناحیه ۱۰ واقع است رسیدگی به آن از وظایف انجمن بهداری شمیران میباشد .

رئیس امور اداری بهداری تهران ـ مهدی بهشتی

نفت بریزید

روزنامه اطلاعات محترما پاسخ شکایت مندرج در شماره ۱۲۲۸۴ مورخ ۴۶ر۳ر۱ در مورد وجود پشه در چهار راه ابراهیم‌آباد نارمك طبق گزارش اداره کل بهداشت بهداری تهران‌برای‌مبارزه با حشرات بخصوص پشه بایستی در کلیه چاههای فاضلاب منازل که محل تخم ریزی این حشره‌می باشد هر هفته نیم لیتر نفت‌ریخته شود و ضمنا در جمع آوری و دفع زباله نیز رعایت اصول بهداشت‌را نموده و زباله ها را در ظروف سر بسته نگهداری نمایند .

رئیس امور اداری بهداری تهران . مهدی بهشتی

تامین بهداشت

گرامی نامه اطلاعات محترماپاسخ شکایت مندرج در شماره ۱۲۲۸۳ مورخ ۴۶ر۲ر۳۱ درمورد آبریز‌گاه پشت درمانگاه موحدی واقع در خیابان مخصوص روبروی بیمارستان لقمان‌الدوله ادهم اشعار میدارد .

مراتب توسط‌اداره کل‌بهداشت بهداری تهران بشهرداری ناحیه ۴ اعلام که جهت تامین بهداشت عمومی و سالم سازی محیط نسبت باحداث مستراح بهداشتی در محل مورد شکایت اقدام و از نتیجه اداره کل‌بهداشت را مطلع نمایند.

رئیس امور اداری بهداری تهران ـ مهدی بهشتی

جدول کلمات متقاطع شماره ۳۴۸۲

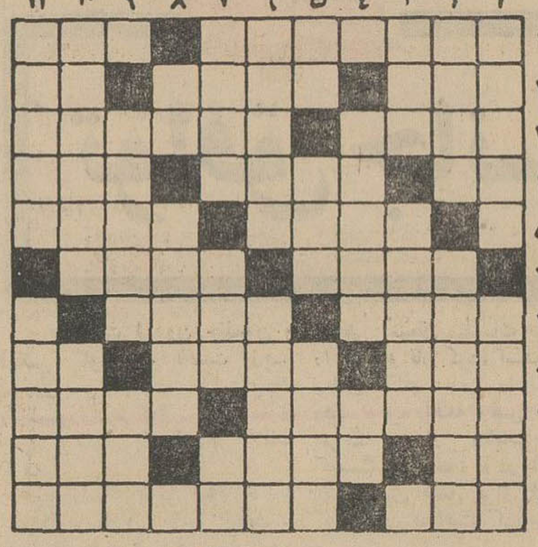

افقی : ۱ ـ با همه نابینائی قرنها از ابناء بشر متمدن‌ترش دانسته‌اند ـ هجوکردن وبدگفتن ۲ـ دست ازجان‌شسته به‌آخرینش میزند ـ اخوی خاله‌خانم ـ آدم‌بی‌پا ۳ـ عاشق شیدا باشد ـ ساخته او را شماهم برای سرگرمی درخانه دارید ۴ـ واحدی از سلسله متری ـ دل چرکین ـ از هنرمندان بزرك فرانسه بود ۵ـ آرامگاه ابدی ـ رنك بالاتر ۶ـ دراصفهان جنبان است ـ میگویند حتی برنده‌اش نیز بازنده است ۷ ـ به افسد دفع همی‌کنند ـ رقص فرنگی ۸ـ ازکمپانیهای معروف نفتی ـ ادای همه را درمی‌آورد ـ سنك‌ریزه ۹ـ از نانهای خشك ـ چندسال پیش دشمن جان و تن مطرب‌شده‌بود ۱۰ـ‌بهلوان ـ همیشه سیمین ساقش‌را پسندیده‌اند ـ ازدستگاههای موسیقی ایرانی ۱۱ـ چیزی‌درون ندارد ـ کارگردان زورخانه .

عمودی : ۱ـ از ابزار نظافت ـ کارخانه ماشین حساب ۲ـ وقتی‌گل‌کند شوهر بیچاره میشود ـ درگیلان دنبالش بگردید ۳ ـ برای پیشگوئی می‌اندازند ـ دیگر قدرتی ندارد و از اعتبار افتاده است ۴ـ باهمه‌کس بدنیا می‌آید وتا پایان با او میماند بی آنکه هرگز دیده‌شود ـ پایه واساس ۵ـ برادرباجان‌برابر ـ ازشهرهای فارس ـ روش و مسلك ۶ـ معروف ـ ازشعرای خراسان ۷ـ درشب اول ماه دنبالش میگردند ـ سروصدای بسیار ـ حرف آخرین ۸ ـ طرف ـ موجودی از آتش‌که درآتش‌میرود ۹ـ دالان‌وایوان جلوی خانه ـ از بیماریهای مزاحم و خطرناك ۱۰ـ او را نیزجان شیرین خوش است ـ خدای رقص هندی ۱۱ـ روز بدون شنبه ! ـ جائی برای انباشتن .

حل جدول شماره ۳۴۸۱

	۱	۲	۳	۴	۵	۶	۷	۸	۹	۱۰	۱۱
۱	ا	ر	ا	ن	گ	و	ت	ا	ن	ب	
۲	س	■	پ	ر	و	ا	ز	■	د	گ	ا
۳	ت	پ	ل	■	ا	ن	ه	ا	■	ر	ج
۴	ک	ر	■	س	ه	ی	■	ب	و	■	■
۵	ه	■	س	ت	ی	■	ل	ا	ک	ی	س
۶	ل	ه	ا	س	ا	■	م	ر	د	م	ک
۷	■	ز	ر	ن	ک	■	ر	ی	م	گ	ا
۸	ا	■	ه	و	■	ج	ا	ر	■	ا	ج
۹	ک	ج	■	ن	ف	ر	ت	■	ج	ن	ب
۱۰	ش	ر	ت	■	ق	ا	ل	و	ن	■	ی
۱۱	■	گ	د	ا	ر	ت	ا	ن	ی	ا	ن

استاد معظم جناب آقای پرفسور عاملی

نمیدانم چگونه از عمل جراحی عجیب و خارق‌العاده‌ای که‌روی مغز همسرم بعلت آنوریسم مغز بامهربانی ودلسوزی کامل انجام دادید تشکر کنم زیرا حذاقت وکاردانی شما علاوه بر اینکه خطر مرگ را از بین برد بفضل خداوند متعال کوچکترین اثر نامطلوب هم درایشان باقی نگذارد فقط ازدرگاه‌حضرت‌سبحان مسئلت مینمایم که‌بخاطرخدمت بمردم ایران امثال شما رازیاد کند .ازکمك‌ومراقبت های‌جناب آقای دکتر سدیفی نیزمتشکرم‌و همچنین‌ازعمل‌جراحی که‌آقای دکتر میرزائی روی‌حنجره ایشان انجام دادند بسیار متشکرم خداوند همه شما را سلامت‌بدارد .

آ ـ ۱۰۱۹۵ دکتر فقیهی شیرازی

از پایگاه درجه ۱ دریائی بندر عباس شماره ۳ر۳۹۰ ـ ۲۱ر۲ر۴۶

سرکارستوان دوم‌سپاهی بهداشت‌دکتر سلیمی اشکوری

(درباره تقدیر) ـ برابر گزارش واصله از جزیره قشم سرکار مراقبت لازم را در حسن انجام وظائف محوله دارید و شخصا پزشکی انسان دوست و وظیفه شناس می ـ باشید لذا پادگان صمیمانه‌از وظیفه شناسی سرکار تقدیر نموده و موفقیت روز افزون شما را در راه انجام وظائف میهنی‌آرزومند است

فرمانده پایگاه درجه ۱دریائی و پادگان بندر عباس ناخدا سوم مدنی

آ ـ ۱۳۰۰۰

اطلاعات کودکان مجله

دختران وپسران

اطلاعیه

همکاران عزیز ، مدیران محترم آرایشگاههای تهران‌و حومه . بعلت ضعف اعصاب و تجویز پزشکان تا مدتی از شرکت‌در کار های اجتماعی معذورم بهمین جهت ازکمیته برقراری نظام صنفی آرایشگران استعفا مینمایم و موفقیت همکاران گرامی رادر راه اعتلای صنف آرایشگر آرزومندم .

زیدالله عبداله‌پور

آ ـ ۱۰۱۲۱

هدیه‌ای که در قلب مردم جای میگیرد و سالهای سال دوام خواهد داشت

خودکار تی‌بال پارکر

کسی که یك خودکار تی‌بال پارکررا بعنوان هدیه قبول میکند با وجودآن میتواند درانتظاریك دوستی پایدار و پرصفائی باشد. خودکارتی‌بال بیش ازپنج برابرخودکارهای معمولی دوام دارد. چون دارای مرغوبیت محصولات **پارکر**است که دارای شهرت جهانی است.

خودکار تی‌بال **پارکر** را هدیه کنید

PARKER

پارکرسازنده مطلوبترین قلمهای جهان

شرکت سهامی ادکا نمایندگی محصولات پارکردرایران

خیابان سپهبد زاهدی (فیشرآباد شمالی) شماره ۲۴۵ تلفن ۶۲۶۳۰۴

دارای سرویس مجهزبرای قلمهای **پارکر** و **اورشارپ** میباشد

بورس اراضی‌ساحلی‌وباغات

نوشهر بنگاه خزر قلی زاده

آ ـ ۱۱۷۴۲ ۱ ـ ۱۰

پمپ فوکل

کشاورزی ـ برقی ـ صنعتی همه نوع موجود است.

شرکت تهروپ ـ میدان فردوسی. (۱)

معرفی کاندیدا

اهالی محترم‌غیور و متعصب‌مشکین‌شهر

آقای جعفر اثنی عشری فرزندمرحوم حضرت آیت‌الله شیخ‌ابوالفتح اثنی عشری‌لاهرودی مشکینی در دوره ۲۰ و ۲۱ کاندیدا بوده ودرانتخابات شرکت نموده و شاه پرستی و وطن دوستی خودشان رانشان دادند . شایسته است به نمایندگی دوره ۲۲ مجلس‌شورایملی‌انتخاب فرمایند

عبدالعلی لاهرودی ـ امیرعلی‌شهبازی امام وردی مختاری ـ بالا اوغلان باقری ـ میرکلام مصطفوی ـ علی اکبر نمازعلی زاده ـ اللهقلی رحیمی ـ سعدالله خلیل‌زاده، ـ گل محمدچم‌چالی ـ حسین غلام‌زاده ـ عزیز عظیمی ـ سید عباس‌مقدم ـ ذبیح‌الله محمد زاده ـ فتحعلی قاضی زاده ـ میر افسر عباس‌مقدم . علی موسوی زاده ـ عبدالعلی زاده ـ کریم‌قلی زاده ـ حسن‌دانشیان طرلان گنجی‌پور ، ایوب رحیمی ، عسکر بالازاده ، وچندامضاءدیگر

آگهی‌قبول‌دانشجو

*موسسه آب شناسی ایران بمنظور تربیت کارشناس درسطح فوق لیسانس (MS) در رشته آبهای زیر زمینی(هیدروژئولوژی) ورشته آبهای سطحی «هیدرولوژی» و تاسیسات آبی همچنین‌به منظور تربیت کمك مهندس در علوم آب تعدادی داوطلب برای‌سال تحصیلی۴۷ـ۱۳۴۶ می پذیرد .

*دارندگان دانشنامه مهندسی از دانشکده فنی و یامهندسین کشاورزی (رشته آبیاری) ویا لیسانسیه های زمین شناسی از دانشکده های علوم و یاکسانی که گواهی نامه های مشابه از دانشکده های داخلی یا خارجی دارند می توانند برای تحصیل‌در سطح فوق لیسانس ثبت نام‌نمایند .

*دارندگان دیپلم کامل متوسطه رشته ریاضی برای دوره کمك مهندسی پذیرفته میشوند .

*به کسانیکه درهر یك از رشته های فوق الذکر قبول شوند در صورت احتیاج کمك هزینه تحصیلی از طرف موسسه پرداخت خواهد شد .

*مهلت مراجعه برای کسب اطلاعات جهت داوطلبان دوره کمك مهندسی تاپایان تیرماه ۴۶ و برای داوطلبان دوره های فوق‌لیسانس تااول شهریور ماه ۴۶ می باشد .

*داوطلبان می توانند برای کسب اطلاع بیشتر بدفتر موسسه واقع درخیابان قادسی . شمال بلوار الیزابت دوم ، شماره ۶۴ مراجعه و یا آدرس خودرا توسط پست اطلاع دهند تا یك نسخه از اطلاعات مربوط به آدرسشان فرستاده شود. الف۲۸۴۰

۳ ـ ۲ آ ـ ۱۲۱۶۰ موسسه آب‌شناسی‌ایران

نام‌نویسی درهنرستان موسیقی‌ملی

هنرستان دولتی موسیقی ملی وابسته به‌وزارت فرهنگ و هنرتا آخر شهریورماه ۴۶ برای کلاسهای پنجم و ششم ابتدائی و اول متوسطه دررشته‌های مختلف ساز و دروس عمومی هرجوی‌دختر وپسر میپذیرد دیپلم این هنرستان از نظر استخدام و ادامه تحصیل دردوره عالی (لیسانس)و سایر مزایای قانونی بادیپلم های دیگر برابر است .

دفتر هنرستان برای ثبت‌نام صبح‌روزهای یکشنبه و سه‌شنبه دایر است .

نشانی ـ خیابان کاخ جنوبی ـ جنب کوچه لقمان‌ادهم ـ تلفن۴۲۳۴۵

آ ـ ۹۳۳۵ ۱ ـ ۱۰

تقدیر و تشکر

از بدو ورود سرکار سرهنگ اسداله اعرابی بفرماندهی‌هنگ ژاندارمری‌مرکز ساکنین کوی‌مهرزاد جنوب‌شیرپاستوریزه تهران ازامنیت و آسایش‌کامل برخوردار گردیده‌اند .

بدین‌وسیله از زحمات شبانه روزی فرمانده محترم هنگ و سرکار استوار شیبانی ریاست پاسگاه ژاندارمری‌نعمت آبادقدردانی وازتیمسار فرماندهی ژاندارمری کل کشور و اولیاءامور استدعای تشویق و تقدیر نامبردگان را داریم .

نماینده و رئیس‌انجمن محلی کوی مهرزاد ـ دکتر سیدجه‌ل میرفیضی

کلاسهای علمی موسسه فرهنگی وهنری شهرزاد (بااجازه نامه رسمی وزارت آموزش‌وپرورش) آمادگی‌خود را برای پذیرفتن داوطلبان درامتحانات‌کنکور دانشکده هنرهای زیبا ومعماری.

طراحی ومحاسبه‌حجم (حجم‌شناسی) اعلام‌میدارد

کلیه مواد درسی (طراحی وحجم شناسی) برای‌اولین مرتبه توسط این موسسه بصورت‌پلی کپی تهیه گردیده‌است

تالار شهرزاد ـ موسسه فرهنگی‌وهنری ـ شاهرضا جنب خیابان قدیم شمیران پلاك ۷۴۲

از مجله: بهداشت جهانی — ترجمه: مهدی قاضی

نبرد جهانی علیه موش!

برای مبارزه باموش باید تمام دول اقدامات مشترکی بعمل آورند
موش بزرگترین آفت مواد غذائی جهان تشخیص داده شد

قبلا دو مقاله از مجله جهانی بهداشت پیرامون موش و خطری که برای جهان دارد درج گردید و اینك مقاله سوم.

مبارزه‌ای که بشر جهت خنثی نمودن تهدید های موش آغاز مینماید بایستی دسته جمعی باشد زیرا مقابله باموش بطور انفرادی نتیجه مطلوب رانخواهد داد. گرچه تا زمانی که حملات منظم، بطور کامل اجرا نشده، نابودی تدریجی این حیوان موذی یك تسکین موقتی برای ما خواهد بود.

بهترین شکستی که بشر میتواند برای یك گروه از موشها بوجود آورد تغییر اساسی در محیط آنها میباشد بدینترتیب که ابتدا بایستی باطرح های بهداشتی باعث کم کردن مواد خوراکی در دسترس آنها شویم. دوم اینکه با ایجاد موانع آنها را از نزدیك شدن به انبار های کالاو مواد خوراکی دور نمائیم و این کار جزبا ساختن بنا های ضد موش امکان نخواهد داشت. چه، از طرفی مانع ورود موش به انبار هایمان میگردیم و ازطرف دیگر از بوجود آمدن راه‌های زیر زمینی. گودالها و حفره های فاضل آب توسط آنها جلو گیری کرده‌ایم. با ساختن چنین ساختمان هائی بشر عملا موش رامجبور میسازد که خود را در معرض خطر قرار دهد. موش برای سیر نمودن شکم خود مجبور میگردد با دشمنانی چون سك و گربه مقابله نماید و یا اینکه در شهر های بزرك در معرض خطر ترافیك قرار گیرد.

شرکت کنندگان در سمینار سازمان بهداشت جهانی که اخیرا در ژنو تشکیل شد پس از بررسی درنحوه مبارزه انسان با موش باین نتیجه رسیده‌اند. چنانچه مبارزات ما بدون هدف و اتفاقی صورت گیرد نه تنها موش نخواهد بود بلکه فرصتی باین حیوان خواهد داد تا خود را بیشتر از پیش آماده ساخته، بااحتیاط کامل سعی کند مبارزات ما را خنثی نماید.

* زهر

امروزه جدیدترین روشی که برای نابودی موش بکار میرود استعمال زهر میباشد. مقابله با این حیوان بوسیله زهر مسئله قابل تعمقی است زیرادر بعضی موارد دراثر یك اشتباه کوچك، باعث نابودی خود و یا حداقل ازبین بردن حیوانات خانگی از قبیل سك و یا گربه می‌گردیم. حیواناتی که بنوبه خود دشمن سرسخت موش بشمار میایند. در عین‌حال باید توجه داشت که موثر ترین وسیله‌ای که برای از بین بردن موش تا بحال شناخته شده، همین سم میباشد مخصوصا سموم شیمیائی مشروط بر آنکه در نحوه بکار بردن آن رعایت کامل مرعی گردد.

* سه هزار سال قبل

در سه هزار سال پیش مصریان قدیم برای مقابله با موش های مزاحم فقط از وجود گربه استفاده مینمودند. بدینترتیب که مدتها وقت صرف می کردند تاگربه رابرای این منظور تربیت نمایند و این امر تا بدانجا رسید که در بین خدایان خود، الهه‌ای بنام الهه گربه بوجود آوردند. امروزه نیزنقش گربه در مورد مبارزه باموش کمتر از دارو های شیمیائی نیست. بنابر تجربیات محققینی که روی رفتار وکردار حیوانات مطالعه میکنند، کشتن موش توسط گربه یك خاصیت ذاتی نیست بلکه اکتسابی میباشد.

جغد پس از گربه در این مورد بهترین دوست بشر شناخته شده‌است و بعد از جغد، راسو، مار، موش خرما و نمس هندی دشمنان شناخته شده موش میباشند.

در قبال تمام مصیبت هائی که این حیوان از ابتدای خلقت بشر بوجود آورده می بینیم که در آزمایشگاه ها وموسسات تحقیقاتی علمی بیشتر از هر حیوان دیگر مورد استفاده دانشمندان قرار گرفته. بطوری که در سال ۱۹۶۰ تنها در لابراتوار های مختلف امریکا بیش از ده میلیون موش برای تحقیقات علمی مورد استفاده قرار گرفته است.

اولین باری که فکر استفاده علمی از وجود موشها بمغز دانشمندان راه یافت صدسال پیش بودکه البته نوع سفید آنها را بکار میبردند. درقرن هفدهم مردم برای سرگرم کردن خود مسابقه موش دوانی ترتیب میدادندکه برسر بردو باخت آن مبالغ گزافی شرط بندی میکردند. تا اینکه رفته رفته این سرگرمی به یکنوع نمایش تبدیل شدو برای اولین مرتبه در سال ۱۸۹۸ موش از نظر روانشناسی مورد تجزیه و تحلیل قرار گرفت.

باکمی توجه به پیشرفت های بزرك علمی مخصوصا در رشته های مختلف علم طب، می بینیم موش چه خدماتی به بشر نموده است. دارو های اعجاب آمیزیکی پس از دیگری ابتدا روی موشها در شرایط مختلف آزمایش میگردید. هم چنین به تجربه ثابت گردیده که موش مانند انسان دارای یك اندازه مقاومت میباشد وبه همین منظور از وجود جوندگان در مراحل مقدماتی فضائی استفاده می کردند.

پابپای آنچه در جهان میگذرد

میکرب برای فضانوردان

فضانوردان در کپسول ضد عفونی شده زندگی میکنند. هوای ضد عفونی شده تنفس میکنند و غذای ضد عفونی شده میخورند. بهمین جهت این خطر برایشان وجوددارد که بدنشان ازوجود ۵۰۰ نوع میکربی که با انسان همزیستی دارند عاری شده بدین جهت قدرت دفاع طبیعی آنها کاهش خواهد یافت.

بهمین جهت دکتر «لاکی» امریکائی عقیده دارد که هر فضانورد بعد از بازگشت بزمین باید بمدت ۸ روز از تماس نزدیك بادیگران خودداری کند. ودر غیر اینصورت هر کس که برای حداقل یکماه درفضا بسربرد باید بمحض رسیدن بزمین خودرا در معرض هجوم گروهی از این ۵۰۰ نوع میکرب قرار دهد. این میکوبهاراهمراه مقداری ویتامین برای فضانوردان تجویز میکنند، آنهم بصورت قرصهائی که بایدچندروز متوالی خورده شوند.

پشه و سرطان

پزشکان استرالیائی بعد از مدتها تحقیق اعلام داشتند که نیش بعضی انواع پشه درانسان باعث تولیدسرطان میشود. میدانیم که پشه‌ها حامل وناقل ویروس هستند واطلاع داریم که بسیاری از کارشناسان سرطان رایك بیماری ویروسی میدانند.

پروفسور استانلی میکربشناس مشهور استرالیا درغدد سرطانی بعضی بیماران افریقائی نوعی ویروس پیدا کرده که مشابه آن در موشها ایجاد غدد سرطانی میکند واین ویروس که عامل نوعی از سرطان میباشد بوسیله پشه‌ها منتقل میگردد.

شن وسوانح هوائی

سال گذشته یك جت مسافربری در فرودگاه لندن نتوانست درست روی باند بنشیند وبهمین جهت باسرعت ازباند خارج شد ودر یك مزرعه متلاشی گردید.

نظیر این حادثه بسیار اتفاق میافتد و غالبا باعث مجروح شدن عده زیادی از مسافرین میشوند. کارشناسان انگلیسی راه چاره ساده‌ای اندیشیده‌اند که بمیزان ۵۰ درصد برایمنی هواپیماها میافزاید. درانتهای باند محوطه‌ئی بابعاد ۱۰۰ مترا بالایه‌ئی از شن نرم به‌قطر ۳۰ سانتیمتر بپوشانند. هواپیما وقتی باین قسمت میرسد ۱۵۰ کیلومتر در ساعت سرعت دارد و چرخهایش درشن فرو میرود. خرج تهیه این وسیله ایمنی بسیار موثر فقط سی هزار تومانست.

پیوند کبد عملیست

پزشکان فرانسوی کاوش وسیعی را در امر پیوند کبددر حیوانات آغاز کرده‌اند. این آزمایشها که تعدادشان بصدوپنجاه رسیده موفقیت‌آمیز بوده‌اند. دراین امر از تجربیات حاصله از پیوند کلیه نیز استفاده فراوانی شده است. سگی با یك کبد پیوند شده چندین ماه زنده میماند.

چندخبر کوتاه

تادوماه دیگر میمونهای فضانورد فرانسه با سفینه‌ای که ۶۰۰۰۱ کیلو متر در ساعت سرعت دارد در فضاگردش خواهند کرد. این میمونها فعلا تحت آزمایشهای طبی قرار دارند.

مطالعات دانشمندان اسکاتلندی نشان داده است که در سالهای اخیر بیماری «تورم آپاندیس» شیوع کمتری دارد وعلت این امر بهیچوجه روشن نیست. در ضمن معلوم شده که مرك ومیرناشی از آپاندیسیت در مردها دو برابر زنهاست.

انگلیسها ماشین الکترونیك مخصوصی ساخته‌اند که ظرف چنددقیقه ماهیت شیمیائی محلولها و ترکیبها راروشن میسازد.

فیلمهای خبری رنگی برای تلویزیون

از این پس فیلمهای خبری رنگی مخصوص تلویزیون راهم میتوان بهمان سرعت فیلمهای معمولی سیاه وسفید تهیه وپخش کرد.

یك موسسه تلویزیونی امریکائی یك روش جدید با فیلمهای سیاه و سپید تصاویر رنگی تهیه میکند. با این روش هرکسی میتواند به‌آسانی فیلمهای رنگی تهیه نماید.

برحسب این روش فیلم معمولی را با یك ماده خاص که فرمولش افشاءنشده آغشته می‌کنند بدون اینکه از حساسیت فیلم چیزی کاسته شود. بعد از عکسبرداری نیزفیلم راباهمان طریقه معمولی «ظاهر» میکنند و تصویر رنگی دقیقی بدست می‌آید. منتهی باید تصویر فیلم رابایك پروژکتورمخصوص که ارزان قیمت هم میباشددید. فعلا چندین فرستنده تلویزیونی امریکا انحصار استفاده ازاین روش رابدست آورده‌اند.

استفاده از این روش در تهیه فیلمهای سینمائی رنگی نیز باعث صرفه‌جوئی درمخارج تهیه این فیلمها خواهد شد.

خبرگزاری فرانسه

آگهی ثبت نام مدرسه عالی دختران ایران

مدرسه‌عالی دختران ایران برای چهار رشته زبان های‌خارجی (مترجمی و منشیگری) فنون خانه داری روانشناسی - تربیت مربی و مدیریت کودکستان ها و مهدکودکان از طریق انجام امتحانات مخصوص و مصاحبه با مدارك زیرعده‌ای دانشجو میپذیرد.

۱- عین گواهینامه یاپروانه یا کارنامه قبولی سال ششم متوسطه

۲- دوبرك رونوشت شناسنامه

۳- رسید بانکی برای ثبت نام بمبلغ ۵۰۰ ریال که قبلا به حساب جاری شماره ۷۲۹۲۱ بانك ملی ایران شعبه مرکزی پرداخت شده باشد.

۴- رسیدبانکی حق‌التعلیم سالانه بمبلغ ۲۷۰۰۰ ریال که به حساب جاری شماره ۷۲۹۲۱ بانك ملی ایران شعبه مرکزی پرداخت شده باشد.

۵- رسیدبانکی وجوه ورزش بمبلغ ۱۰۰۰ ریال که به حساب جاری شماره ۷۲۹۲۱ بانك ملی ایران شعبه مرکزی پرداخت شده باشد.

(حق‌التعلیم ووجوه ورزش کسانی که در مدرسه عالی دختران پذیرفته نشوند مسترد خواهدشد).

۶- شش قطعه عکس ۴×۶

داوطلبانی که در خارج تهران اقامت دارند میتوانند با پست سفارشی مدارك خود را ارسال دارند.

ثبت نام داوطلان از سوم تابیست وپنجم تیر ماه واز چهارم تاآخر روز بیست وپنجم شهریور ماه همه روزه غیر از ایام تعطیل و پنجشنبه ها صبحها از ساعت ۸ تا ۱۱ وبعدازظهر هااز ساعت ۴ تا ۶ در مدرسه‌عالی دختران ایران واقع در خیابان وصال شیرازی شماره ۷۵ بعمل خواهد آمد.

کارمندان و صاحبان مشاغل نیز می‌توانند با شرایط فوق در مدرسه عالی دختران ایران ثبت‌نام کنند. این قبیل داوطلبان از ساعت ۲٫۵ تا ۶٫۵ بعدازظهر تحصیل خواهندنمود و کسری مواد تحصیلی آنان در دوره تابستانی جبران خواهدشد.

مدرسه عالی دختران ایران در قسمت شبانه روزی موجبات ووسائل پذیرفتن تعدادی دانشجو رافراهم نموده‌است داوطلبان می‌توانند برای کسب اطلاعات بیشتر باداره ثبت‌نام درمدرسه عالی دختران ایران مراجعه نمایند.

رئیس مدرسه عالی دختران ایران - دکتر کریم فاطمی

اطلاعات کودکان مجله
دختران وپسران
سه‌شنبه هرهفته باداستانهای جالب وگیرا ومطالب متنوع وسرگرم‌کننده منتشرمیشود

از صبح چهارشنبه
تراس دیانا - تراس کریستال
اسکار - زهره
ماکسیمیلین شل ملینامرکوری
پیتریوستینف اکیم تامیروف

توپکاپی
(جائیکه جواهرات هست بود!)
Topkapi
رنگی
کارگردان: ژول داسن

۴ روز دیگر
بلیطهای جدید اعانه ملی منتشر میشود
کوچکترین جایزه ۶۰ ریال بزرگترین جایزه ۱٫۰۰۰٫۰۰۰ ریال
و ۲ اتومبیل پیکان برای ۲ قهرمان شانس

از
اسکاندیناوی زیبا
دیدن کنید
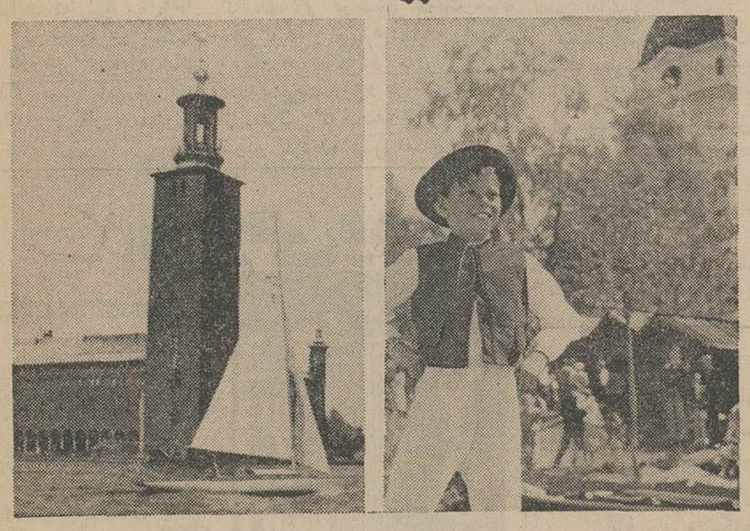
با استفاده از سفر سیاحتی ۲۶ روزه لوفت هانزا
از زیبائیهای اسکاندیناوی لذت ببرید:
استکهلم - اسلو، برگن، کپنهاك
باضافه هامبورگ، آمستردام، لندن،
پاریس و فرانکفورت فقط به بهای ۷۲/۵۰۰ ریال.
اقامت در هتلهای درجه اول،
پرواز در درجه اکونومی.
برای اطلاعات بیشتر باآژانس یاتای خودتان تماس بگیرید ویا با
لوفت هانزا تلفن ۹-۳۰۵۱۶۵ تهران
لوفت هانزا

یخچال کلویناتور بزرگ
۱۵ فوت، ۲ در
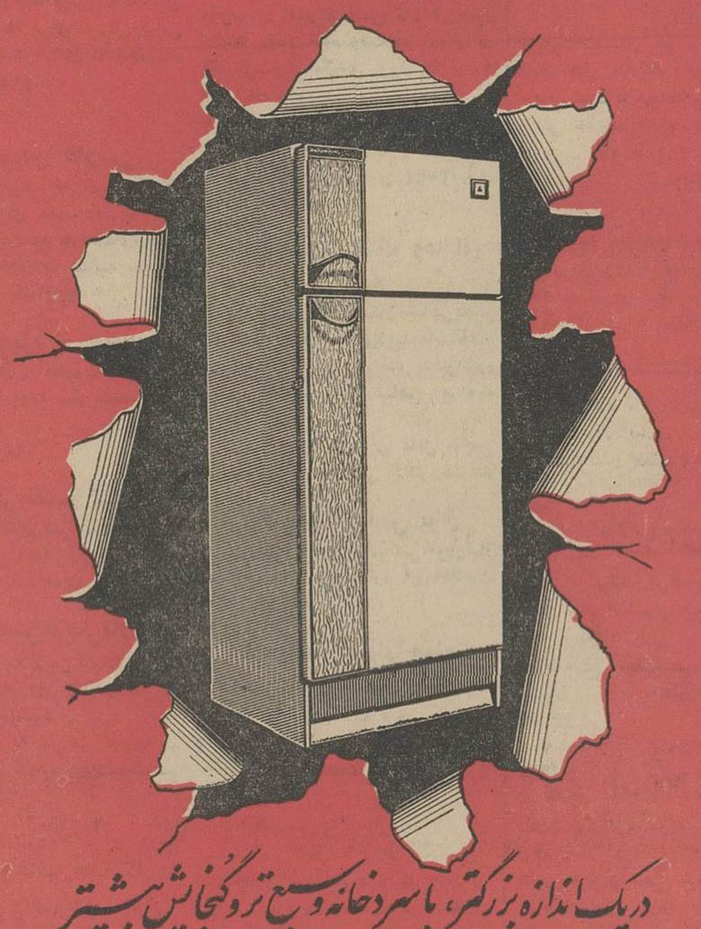
دریک اندازه بزرگتر، باسردخانه وسیع تر وگنجایش بیشتر

زندگی ۵۰۰ هزار معلول ایران

اطلاعات اجتماعی

روزیکه لایحه توان‌یابی تقدیم مجلس شورایملی گردید برای هزاران نفر از افراد هموطنان ماکه در تهران وشهرستانها براثر از دست‌دادن بعضی‌اعضای بدن خود بصورت معلول زندگی میکنند روز خوشی بود.در این روز معلوم شد که دولت و سازمانهای مسئول توصیه های انجمن حمایت معلولین را بکار بسته و لایحه‌ای را که بموجب مقررات آن توان از دست‌رفته رابه معلولین باز گردانده واز آنها حمایت میکند آماده کرده‌اند.

*** معلولین ایران**

معلولین ایران طی سالهای گذشته در تهران و شهرستانها انجمن‌هائی تاسیس کرده وبرای حمایت ازخویش وجلب توجه مسئولان بوجود جمعی معلول در جامعه ، اقداماتی کرده‌اند. در تهران طی سالهای گذشته‌نزدیك به‌یکهزار نفر معلول توسط اردوهای کار نگاهداری می‌شدند . در میان این افراد جمعی قادر بکار بوده و میتوانستند در شرایط خاصی که برایشان ایجاد میشود کار کنند ولی متاسفانه جمعی دیگر وضعی داشتند ودارند که باید تازنده‌هستند باایشان مدارا شود و جامعه نگاهداری آنهارا بعهده‌گیرد .

پس از تشکیل کانون بهبود و پرورش‌معلولین که بدست‌خودمعلولین در چهار سال پیش انجام گرفت و بررسی واقدامات آنها معلوم گردید که در سراسر ایران پانصد هزارنفر معلول و تنها در تهران پانزده هزار نفر آدم ناقص وجود دارند. اکثر معلولین وبخصوص معلولین ارثی در استانهای جنوبی ایران هستند ودر تهران نیز از جمعیت انبوه معلولین فقط معدودی‌و آنهم در صورت اضطرار وجلب کمك بمردم ودولت و انجمن روی می‌آورند.

*** مسئله بزرك**

کانون حمایت معلولین عقیده دارد که مسئله معلولین در ایران یکی از مسائل بزرك‌و اجتماعی کشوراست وبهمین دلیل دولت باگنجاندن‌ماده‌ای در قانون بودجه وزارتین بهداری وکار راماموررسروسامان دادن‌بکارسازمانهای اجتماعی معلولین کرده است . انجمن حمایت معلولین‌اعلام میکند که‌زندگی پانصد هزار نفر معلولین ایران از نظر اقتصادی و اجتماعی با در نظر گرفتن ارتباط هریك از معلولین باسه تن از افراد خانواده‌ها بانزدیك به‌دو میلیون نفراز مردم کشورمربوط میشود و قطعی است که این امرمهم در اقتصاد واجتماع جامعه اثرات‌مهمی میگذارد.

کانون حمایت معلولین برای حل مسئله افراد این جامعه دو پیشنهاد اساسی رابمرحله اجرا در آورد ،یکی از این دو فکر مسئله آموزش آنها ودیگری دادن ابزار کار به معلولین است.

*** در برابر کار**

کارشناسان امور معلولین‌میگویند یك‌فرد معلول نمیتواند مانند یك آدم سالم و معمولی کارکند ولی آزمایش وتجربه نشان داده است که اگر وسایل راحتی فکرو آسایش خاطر معلولین از طرف جامعه فراهم‌شود، آنها در مدت شبانروز باندازه‌دوبرابر افراد سالم نیز کار میکنند.

روی این اصل انجمن حمایت‌معلولین در صدد است که ضمن مرفه ساختن زندگی معلولین که منجر برفاه‌فکری وروحی آنان‌میگردد ،ماشین‌های‌جوراب بافی و تریکو بافی دستی و پائی در اختیار معلولین قرار دهد کارشناسان امور معلولین اظهار عقیده کرده‌اندکه نظر به وجود انرژی فوق‌العاده درنهاد معلولین ودر صورت تقویت روحیه و شخصیت آنها باتوجه به تعداد افراد این قشردر جامعه بازده تولید واشتغال بکار آنها برای اقتصاد مملکت ارقام امید بخشی خواهد بود.

تفاوت مشخص کانون حمایت‌معلولین ایران باکانونهای مشابه‌آن درسراسر جهان اینست که در ایران تنهاخود معلولین دور هم‌جمع شده‌وبرای‌کمك به‌خویش سازمان نمونه‌ای تاسیس کرده‌اند ولی در سایر ممالك جهان سایر مردم و حتی دولت‌ها در اینکار پیشقدم هستندکه‌بنظر معلولین ایران علت پیشرفت‌سریع‌و طرح‌لایحه‌حمایت از معلولین که‌بوسیله کانون مربوطه تدوین گردیده همین اتکای معلولین بخودشان می‌باشد .

*** تنها درخواست**

تنها درخواست معلولین از دولت آنست که پس از تصویب قانون باز هم اداره امور جامعه معلولین رابدست خود آنها بسپارند تا بعکس سایرنقاط جهان ادامه راهی‌که جمعی معلول با سواد و باشخصیت جامعه برای تامین رفاه همه آنان شروع کرده‌اند به خودشان واگذار گردد .

آقای‌دکتر واسعی یکی از اعضای کانون حمایت معلولین میگوید باید همه معلولین ایران تحت‌تعلیم و آموزش قرارگیرند تا زندگی آنها روی فعالیت و شخصیت خودشان بچرخد وسربار جامعه نشوند . در حال حاضر که مملکت ماروی صنایع مختلف پیشرفت دارد باید معلولی که دست ندارد کارپائی بکند و آنکه‌پا ندارد بادست برای معاش‌تلاش نماید. اینطور تلاش شرافتمندانه است و همه معلولین تحت آموزش صحیحی میتوانند در رشته های مختلف مصدر کار شوند .

*** جوراب بافی**

در کارگاه‌مخصوص کانون‌معلولین واحدهای جوراب‌بافی ، پارچه بافی، کفاشی ، حصیربافی ، خیاطی ،نقاشی وسایر کارگاه های کارهای دستی تاسیس گردیده که در حال حاضر جمعی از معلولین در آنجاکار می - کنند. این روش در سراسر تهران و مملکت توسعه می‌یابد و ابزار کاررا درخانه معلولین به‌آنها تحویل‌خواهند داد، تا یك فرد معلول در میان‌خانواده سرفراز زندگی کرده‌و معاش‌خودرا تامین نماید .

تیمسار سپهبدکوششی رئیس‌کانون حمایت معلولین‌ایران میگوید :

بابررسی‌های کانون حمایت‌معلولین نشان میدهدکه افراد معلول درصورت بیکار و غیر فعال بودن، محیط خانه‌و جامعه را مسموم میکنند . روی همین اصل بود که در تهران و شهرستانها به‌توصیه کانون آنها را بکار های معمولی «بلیط‌فروشی» و سایر حرف گماردند و اکنون بندرت یك معلول رادر حال تکدی‌ویا درخواست کمك‌از دیگران می‌بینیم .

کانون حمایت معلولین میگوید که ما اینکار را بادست خالی و بدون امکانات انجام داده‌ایم.برای پیشرفت امور کانون دولت‌ماهی بیست هزار ریال وبنیاد پهلوی ماهانه ده هزار ریال میپردازند و همکاری و تشریك مساعی مردم که همیشه بدون ذکر عنوان ونام بااین کانون شده یکی‌از عوامل موثر موفقیت‌کانون‌میباشد.

*** توقع همکاری**

کانون معلولین از دولت و مردم همچنان توقع توجه و همکاری‌دارد و مسئولان کانون عقیده دارند که باید بااستفاده از کمك های مردم باین جامعه سروسامان داده شود .

معلولین خودرا نشان نمیدهند و گاهی از خانه خارج نمیگردند . بخصوص معلولین ارثی که تنها در صورت اضطرار و آنهم برای جلب کمك دیگران از جایگاه خویش‌بیرون می‌آیند . اینکار از نظر کانون به مصلحت جامعه نیست ویك آدم‌معلول باید ضمن اتکاءبه‌نفس خود از خانه خارج شده وبرای اداره امور معاش اقدام نماید .

نسبت درصد باسوادان و افراد با شخصیت در جامعه معلولین قابل‌توجه است ازمیان معلولین تهران چنددکتر درطب، اقتصاد، جامعه‌شناس ، علوم‌و صدها باسواد دیگر برخاسته‌اند . علت پیشرفت معلولین در رشته های مختلف کسب علم و صنعت‌آنست‌که آنها بااز دست دادن عضوی از بدن خود انرژی جسمی وفکری را دربخش دیگری مصرف کرده و نتایج خوبی بدست می‌آورند .

درایران و بخصوص در تهران‌بعلت افزایش وسائط نقلیه و کارگاه های صنعتی تعداد معلولین غیرارثی هرروز درافزایش است وروی این اصل‌که تصادفات اتومبیل یکی از عوامل اساسی نقص عضو افراد می‌باشدباید تعمق بیشتری صورت گرفته و راه حل مناسبی برای ریشه‌کن کردن‌آن پیدا شود .

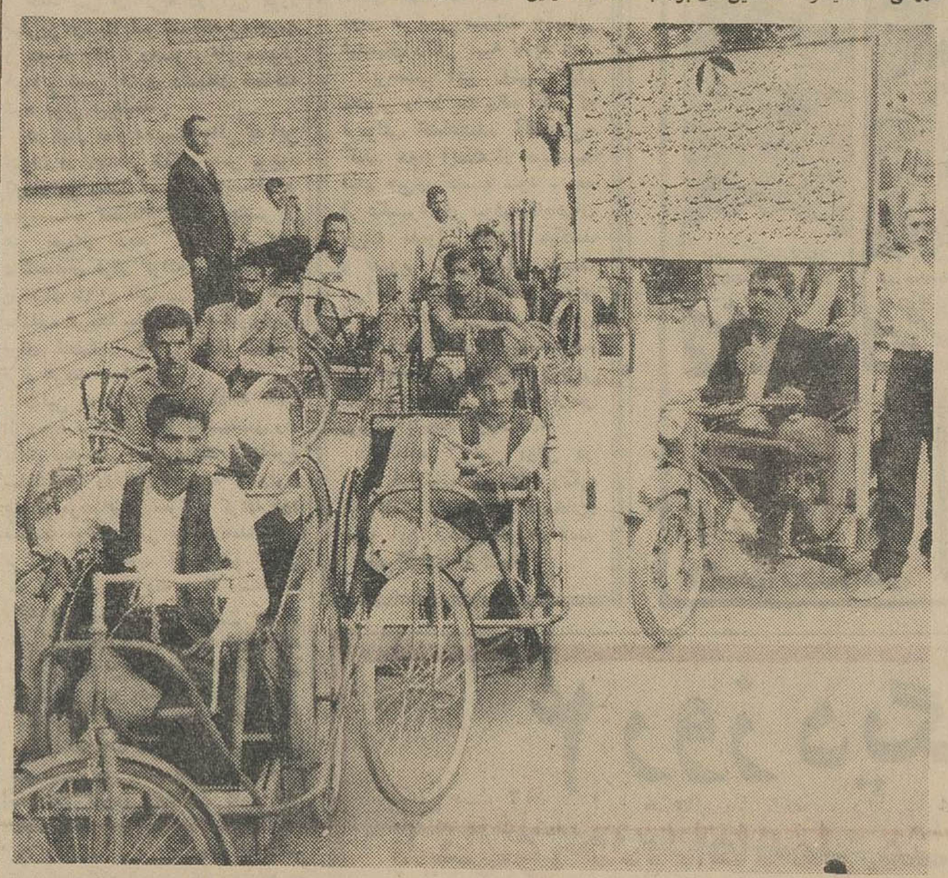

روزیکه لایحهٔ توان‌یابی در مجلس‌شورایملی مطرح شد عده‌ای از معلولین در برابر مجلس اجتماع کرده بودند

تثبیت نرخ تابستانی مصالح ساختمانی‌در تهران

۱- آجر فشاری هزار قالب ۵۲۰ریال
۲- آجر سفال هزار قالب ۱۳۰۰ریال
۳ - آهك خرواری ۱۱۰ریال
٤ - گچ خرواری ۱۳۰ریال

تلفن فروشگاههای آجر هوفمن ناهید.
۹۵۰٤۵٦ - ٦۲۲۳۵۹ - ٦۲۱۰۵۳ - ٦۲۱۰۵۲
آ-۱۰۲۰۹

قابل‌توجه مدیران کارخانجات وموسسات‌صنعتی‌کشور

از آنجاکه مسئله استفاده از مهندسین و متخصصین ایرانی درکارخانجات و موسسات صنعتی‌کشور مدتی است مورد توجه مسئولین امور وصاحبان صنایع واقع شده‌است موسسه‌اطلاعات برای همکاری دراین راه تصمیم بافتتاح‌ستون‌مخصوصی درروزنامه اطلاعات هوائی «نشریه ایرانیان مقیم کشورهای خارج » که در سراسر کشورهای اروپا و آمریکا بدست دانشجویان و فارغ - التحصیلان ایرانی میرسد نموده است برای کسب اطلاع بیشتر وایجاد ارتباط بامهندسین و متخصصین ایرانی مقیم کشور های خارج باسرویس نیازمندی‌های روزنامه اطلاعات - تلفن ۳۱۵۳۳ تماس حاصل فرمائید .

اصفهان-دبیت ابریشمی گازر

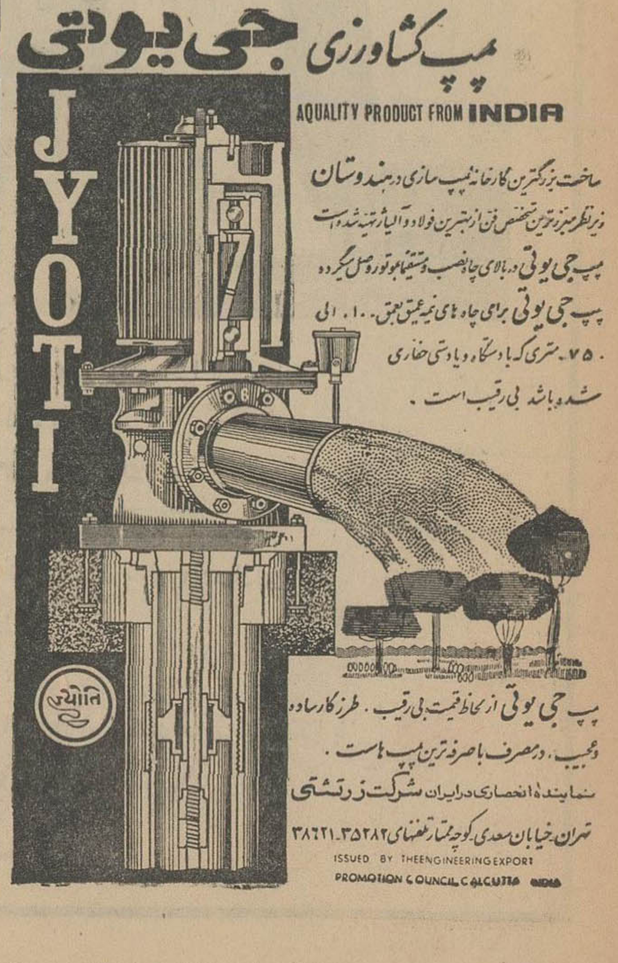
پمپ کشاورزی جی یوتی
AQUALITY PRODUCT FROM INDIA
JYOTI
ساخت بزرگترین کارخانه پمپ سازی در هندوستان
زیر نظر مبرزترین متخصص فن از بهترین فولاد و آلیاژ تهیه شده است
پمپ جی یوتی در بالای چاه نصب و مستقیماً بموتور وصل میگردد
پمپ جی یوتی برای چاه های نیمه عمیق بعمق ۱۰۰ الی ۷۵۰ متری که با دستگاه و یا دستی حفاری شده باشد بی رقیب است .
پمپ جی یوتی از لحاظ قیمت بی رقیب . طرز کار ساده و عجیب . در مصرف باصرفه ترین پمپ هاست .
نماینده انحصاری در ایران شرکت زرتشتی
تهران خیابان سعدی کوچه ممتاز تلفنهای ۳۵۲۸۲-۳۸٦۲۱
ISSUED BY THE ENGINEERING EXPORT PROMOTION COUNCIL CALCUTTA INDIA

راهنمای نیازمندیهای شما

استخدام

برای استخدام درموسسات
بسازمان تحقیقاتی و کاریابی هرسیا مراجعه فرمائید لاله‌زارنو ساختمان البرز ۱-۲٦ آ-۱۳۳٦

مهندس برق باحداقل ۵سال
سابقه‌کار در طرح ونصب تاسیسات [illegible] انگلیسی مورد احتیاج است .
تقاضای خود را باذکر سوابق تحصیلی و حدود تجربیات به صندوق پستی ۱۹۷۵ ارسال فرمائید .
۱-۲ آ-۱۰۰۷۹

سازمان پرسیا
بعده‌ای زن‌و مرد ماشین‌نویس نیازمند است لاله‌زارنو ساختمان البرز
۱-۳ آ-۱۳۳۸

یك شرکت خارجی برای
دفتر خود درشیراز به‌یکنفر ماشین نویس ایرانی که بزبان فرانسوی آشنائی داشته باشد احتیاج دارد . داوطلبان به نشانی زیر مراجعه‌نمایند: تهران - خیابان ابوریحان شماره ۱۱۵- شرکت سائونی تلفن۴۸۵۸۸- ۴۳٦۹۹
۱-۳ آ-۹۹٤۹

جوشکار درجه یك
که برك خاتمه خدمت نظام وظیفه یا معافی دائم داشته باشد مورد احتیاج است به تلفن ٦۲۷۲۷۰ مراجعه‌شود (صبحها)
۱-۵ آ-۱۲٤٦۸

بچندنفر ویزیتور
زن‌و مرد ویك نفر ماشین نویس‌فارسی و لاتین نیازمندیم لاله‌زار نوساختمان البرز شماره ۲ موسسه ایران پارت .
۱-۳ آ-۱۳۵۸

مکانیك ورزیده
مخصوص اتومبیل های امریکائی نیازمندیم تلفن ۳۵۰۷۰
آ-۱۳٦۷

مردی قوی بنیه
که سن آن بین ۳۰ الی ٤۵ و کمی سواد باضامن معتبر داشته باشدبرای نگهبانی انباری مورد نیاز است‌خیابان تهران نو ایستگاه نیروی هوائی‌پارس کمپرس .
۱-۲ آ-۱۳۵٤

بانوی تحصیلکرده
جهت کارهای مطبوعاتی که زبان انگلیسی هم بداند برای نصف یاتمام روز باحقوق مکفی استخدام میشود با راهنمای شماره ۱٤۷ روزنامه اطلاعات مکاتبه نمائید. ۱-۳ آ-۱۳٤۸

چند دوشیزه برای
بسته‌بندی لابراتوار لازم‌است آدرس‌و مشخصات بصندوق پستی ۱۳۷۷ بنویسند آ-۱۰۱۱۳

آگهی استخدام
شرکت سهامی کل معادن و ذوب فلزات ایران برای خدمت در معادن حوزه انارك به یکنفر پزشك احتیاج دارد داوطلبان برای کسب اطلاعات بیشتر میتوانند همه‌روزه درسرویس اداری باداره بهداشت شرکت واقع در خیابان دانشکده‌جنب سازمان‌برنامه مراجعه و یا کتبا مکاتبه فرمایند .
شرکت سهامی کل معادن وذوب فلزات ایران
۱-۳ آ-۱۲۱۵٦

استخدام هنرپیشه
تئاتر نصر جهت تکمیل کادر هنری خود و تنظیم برنامه‌های تلویزیون احتیاج‌به‌چند نفر بانو ودوشیزه‌دارد که واجد شرایط وصلاحیت اخلاقی باشند. هنر آموزان پس ازآزمایش مقدماتی و کار آموزی با حقوق‌مکفی باستخدام تاتر نصر در خواهندآمد. داوطلبان از ساعت ۱۰ صبح بدفتر تاتر نصر واقع در خیابان لاله‌زار مراجعه فرمایند.
۱-۳ آ-۱۰۲۰۳

نقشه بردار باتجربه
درجه یك جهت کارگاه راهسازی استخدام میشود خیابان منیریه‌شماره ۲٦۱ تلفن ٤۷۲۱۹ آ-۱۰۲۲۱

به دونفر ساندویچ ساز
باسابقه نیازمندیم تلفن ۸٤٦٤۸
آ-۱۰۱۲۱

به یك نفرراننده دوشخصی
نیازمندیم تلفن ۸٤٦٤۸
آ-۱۰۱۲۷

مبل سازی عادل
واقع درخیابان تاج سه‌راه شهرآراء تلفن ۹۲۹٤۵ بچندنفر کارگرفرنگی ساز وکمك احتیاج دارد .
۱-۳ آ-۱۳۳۲۰٤

آگهی استخدام قابله
اداره بهداری شاهرود تعداد دو نفر ماما از محل بودجه انجمن بهداری استخدام مینماید . داوطلبین بایستی فارغ‌التحصیل یکی از آموزشگاه‌های مامائی کشور باشند و یا مدارك تحصیلی خارج از کشور ایران به تصویب شورایعالی فرهنك رسیده باشد . داوطلبان واجدشرایط‌مستقیما مراجعه و یا بااداره بهداری شاهرود مکاتبه فرمایند .
رئیس بهداری و مدیر عامل انجمن بهداری شاهرود - دکتر مقربیان‌فرد
۱-۲ آ-۹٦۱۰

بدونفر بانوی خیاط
باسابقه کار در خیاطخانه های زنانه نیازمندیم تلفن ۷۵۱۳٦
آ-۱۳۷۸

فروشنده باسابقه
شرکت ایرانتال بیك دوشیزه یابانوی فروشنده باسابقه برای فروش لباس زنانه نیازمند است خیابان تخت‌جمشید ۱٤٤ تلفن ٤٦۹٦۵
آ-۱۳۷٦

ماشین نویس فارسی
دوشیزه یابانوئی که تسلط کامل داشته باشد برای نصف روز یا تمام وقت استخدام میشود باراهنمای‌شماره ۱۵۱ روزنامه اطلاعات مکاتبه نمائید.
۱-۲ آ-۱۳۷۱

یکنفر دوشیزه یا بانوی
دیپلمه جهت کار در مطب دندانپزشکی بعد از ظهر ها مورد نیاز است تلفن ٤۳۰۹۱
آ-۱۰۱۰۱

بدونفر نقشه کش
تاسیسات نیازمندیم شرکت ایران‌ترمو ایرانشهر شمالی ۱۵۸ تلفن ٦۸۷۱۰
۱-۲ آ-۱۳۰۲۰

دوشیزه ماشین‌نویس‌فارسی
که تا اندازه‌ای به لاتین آشنائی‌داشته باشد برای تمام روز صبح‌و بعد از ظهر استخدام میشود .
متقاضیان به شرکت کورمید - خیابان حافظ - شماره ۲۸۵طبقه‌ششم مراجعه نمایند .
۱-۲ آ-۱۰۲۱۱

به پرستار وخانم خدمتکار
نیازمندیم تلفن ۷۹۱٦۳۷
آ-۱۰۱٦۳

کلاس منشیگری
دوره جدید کلاس منشیگری کاخ دانش از ۱٤ تیرماه تشکیل میشود نامه‌نگاری ، حسابداری ، بایگانی، ماشین‌نویسی فارسی و لاتین‌وقوانین اجتماعی قسمتی از دروس‌این کلاس است . یك بلیط دوسره تهران- پاریس باهواپیمای جت بوئینك۷۲۷ از طرف هواپیمائی ملی ایران هما به یك‌نفر از فارغ‌التحصیلان داده میشود . قبلا نام‌نویسی کنید.

کلاس تلویزیون در پنج ساعت
برای آنکه حداکثر استفاده‌را از دستگاه تلویزیون خود بنمائید وبتوانید عیوب کوچك دستگاه را مرتفع فرمائید یك کلاس‌مخصوص درکاخ دانش تشکیل میشود . به پدران و مادران هرخانواده که تلویزیون دارند توصیه میکنیم که دراین کلاس پنج‌ساعته از روز۱۱ تیرماه تشکیل میشودشرکت‌نمایند.

کاخ دانش
خیابان نادری ، پاساژ معتمد،خیابان فرانسه ، کوچه مرجان
آ-۱۲۷۱۸ ۱-۳

جویای کار

فقط بایك تلفن
میتوانید به‌کارگر و کارمند موردنیاز خود با تضمین کافی دست یابید سازمان کاریابی و تحقیقاتی پرسیا تلفن ۳۱۸٦۹ ۱-۲٦ آ-۱۳۳۷

بازنشسته یکی از بانکها
برای انجام امور حسابداری بنگاهها وبازرگانی‌ها حاضر است به تلفون ۹۵٤۲۱٤ مراجعه‌فرمائید آ-۱۰۱۹۷

جوانی فعال باداشتن
دیپلمه‌ریاضی آماده‌کار است‌براهنمای شماره ۱۵۳ اطلاعات مراجعه فرمائید
آ-۱۰۱٦۹

دانشجوئی آماده کاراست
براهنمای شماره ۱۵۲ اطلاعات مراجعه فرمائید. آ-۱۰۱۵۱

گم شده

دانشنامه موقت مهندسی
اینجانب گم شده جوینده لطفا به دبیرخانه دانشگاه تحویل نماید .
هوشنك سبحانی
آ-۳ آ-۲٦۹۳

کیف بغلی محتوی وجه نقد
وچك‌های شماره ۱۲۸٤۰۹ - ۱۲۸٤۱۰ ۱٦٦۷۵۲ بانکملی دانشگاه و همچنین چکهای ازشماره ۸٤۱۸۰٦ تاشماره ۸٤۱۸۰۸و از شماره ۵٤۱۰۷٦ تا ۵٤۱۰۸۲ بانك‌سپه مرکزی دو فقره اولی حامل‌باقی بنام‌اینجانب غلامحسین امیرمولوی یاتنها امیرمولوی مفقود گردیده چکها از درجه اعتبار ساقط واز یابنده خواهشمند است وجه‌نقد رابعنوان مژدگانی برداشته وچکها و سایر محتویات‌را وسیله‌تلفن ٤٤۸۸۹ تحویل دهد که موجب سپاسگزاری است . آ-۱۰۱۰۹

چك شماره ۷٤٤۱۰٦
بانك صادرات‌شعبه سینا (پرورشگاه) امضاء کرده بدون مبلغ گم شده از درجه اعتبار ساقط است .
محمد رضاکاملی
آ-۱۰۱۷۵

یکبرك چك‌شماره ٦۳۳۱۳۸
۲۵ر٤ر٤٦ حساب جاری شماره ۱۰۹ بانك صادرات شعبه جویبار در تاریخ ۲۰ر۳ر٤٦ بالباس اینجانب در تهران سرقت شده چك نامبرده از درجه اعتبار ساقط است ازیابنده‌خواهشمند است به آدرس جویبار شاهی مصلحی مراجعه و مژدگانی دریافت نماید .
مصلحی

سلزمن
مسلط بزبان انگلیسی برای نصف روز یاتمام وقت استخدام میشود با راهنمای شماره ۱۵۰ روزنامه اطلاعات مکاتبه نمائید .
۱-۲ آ-۱۳۷۰

چندنفر دیپلمه
که سن بیشتر از ۳۰سال نداشته و مجرب در امور ترخیص کالا از گمرك باشند بطور تمام وقت در تهران در یك موسسه تولیدی بزرك با حقوق مکفی استخدام میشوند داوطلبان که بدون موانع قانونی استخدام باشند مشخصات کامل‌خود را با یك قطعه عکس به صندوق پستی ۲۰٤٤تهران ارسال فرمایند .

استخدام پزشك ومامای دیپلمه
انجمن بهداری شهرستان شاهی‌یکنفر پزشك و دو نفر مامای‌دیپلمه‌استخدام مینماید داوطلبین میتوانند بدفتراداره بهداری شهرستان شاهی مراجعه فرمایند .
رئیس اداره و مدیر عامل انجمن بهداری‌شهرستان‌شاهی دکتررخشنده

یك نفر مهندس برق
جهت مدیریت عامل شرکتی موردنیاز است به راهنمای شماره ۱٤۹اطلاعات مراجعه فرمائید .

یك واحد بزرك صنعتی
احتیاج به‌چندنفر مهندس باتجربه دررشته های فلزکاری پرس کاری و قالب‌سازی دارد . شرایط‌استخدام : معافیت از خدمت وظیفه یا برك خاتمه خدمت
حداکثر سن ۳۵ سال
آشنائی کامل به زبان انگلیسی
واجدین شرایط میتوانند با ذکر سوابق کار و معلومات خود باصندوق پستی شماره ۱۹۲٦ مکاتبه نمایند .

سازمانهای فنی وفرهنگی

دفتر دبیرستان ایران
دبستان ایران
دبستان جهانبانی پسران
دبستان جهانبانی دختران
کودکستان ایران
همه روزه صبحها برای نام‌نویسی باز است. وسایل رفت و آمد برای دانش آموزان آماده است نشانی : خیابان مولوی- روبروی‌خانی‌آباد تلفن۳٦۲۱۵
۱-۱۰ آ-۱۲۸٦

استخر شنای اختصاصی برای کلاسهای تابستانی
«ارمغان تربیت»
زیر نظر مربیان شنای کودکان و برنامه‌های آموزشی تابستانی از اول تیرماه افتتاح میگردد نام‌نویسی همه روزه صبح و بعد ازظهر
جاده پهلوی -سه‌راه عباس‌آباد تلفن ٦۲۹٤۲٤ ۱-۱۰ آ-۱۲۹٦

دبستان - کودکستان وپانسیون شاندیز
برای سال تحصیلی ٤۷ر٤٦ همه روزه ثبت‌نام می‌نماید آغاز برنامه های تابستانی ازاول تیرماه کلاس های تقویتی ریاضیات وادبیات کلاسهای انگلیسی با همکاری معلمان خارجی استخر شنا مجهز به دستگاه تصفیه آب
آموختن شنا زیرنظر مربی آزموده نجات غریق باشگاه کودکان شامل سینما - کتابخانه - پینك‌پنك - شطرنج- وسائل ورزشی - پانسیون مخصوص کودکان از۳سال ببالا(۸ صبح الی ۸ بعداز ظهر)
شاهرضا - جنب سینما رویال - خیابان رامسر شماره های ۷۸و ۷٦ تلفن ٦۹۹۳۸ ۱-۵ آ-۱۳۲۵

دبیرستان شاهین
باکادر قوی و مجهز برای دوره‌اول ودوم ثبت‌نام مینماید
شاهرضا روبروی‌دانشگاه تلفن٤۱۲۷۷
۱-۱۰ آ-۱۳۲۰

فقط ۱۵ نفر
خانم و آقای تحصیلکرده پس‌از دیدن یکدوره ۲۵روزه‌حسابداری دفترداری دوبل با معرفی ما استخدام خواهند شد . کانون فرهنگی فرشاد تلفن ۳۵۰٤۰

کلاسهای تابستانی دبیرستان خیام
دوره اول و دوم - تجدیدی و تقویتی- انگلیسی (مقدماتی - متوسطه - کنکور) از اول‌تیرماه دائر خواهدشد. خیابان شاه چهارراه سیمتری اول نشاط تلفن ٦۹۷٤۰
۱-۱۰ آ-۱۲۸۸

انگلیسی، آلمانی ، فرانسه شورت هند
توسط بانوان خارجی کنتراتی سه‌ماهه ساعتی ٤۰ریال ماشین نویسی مجانی پهلوی تلفن ٤۷۱٤۱ و ٤۲۰۸٦
۱-۱۵ آ-۱۳۲٤

آموزشگاه شبانه سعادت ایران
برای کلاسهای تقویتی ، متفرقه و زبان های خارجه زیر نظر دبیران مجرب ثبت نا مینماید سید خندان ، مسیر خطوط اتوبوس های ۱۱۱ - ۱۱۲ - ۱۱۳ - ۱۱٤ تلفن۷۷۲۹۹۰
۱-۵ آ-۱۳۳۲

قابل توجه تجدیدی های ششم‌ابتدائی باتلفن ۷۹۲٤٦۸ تماس بگیریدقبولی شما در دروس ریاضی تضمین‌میشود
۱-۱۵ آ-۱۳۷٤

برای استخدام فوری
درآموزشگاه فائز ماشین نویسی را بامتد جدید بیاموزید شاه‌آباد اول اکباتان تلفن ۳۵۷۵۷ آ-۱۳٤۳
آ-۱۳۷۲

دبیرستان دخترانه آذر گروه فرهنگی آذر
برای تمام کلاسهای دبیرستان ،شعبه های طبیعی ، ادبی ، ریاضی ، همه روزه صبح‌و عصر ثبت نام مینماید خیابان شاه - چهار راه شاه تلفن ٤۳۵۰۲
۱-۱۵ آ-۱۳۷۵

فقط با ۷۰ تومان شهریه
رادیو ، ترانزیستوری ، تلویزیون ، برق فشار قوی ، یخچال و کولر را بطور علمی و عملی بیاموزید .
کانون فنی بهروز نو - اول شاه آباد - ساختمان ده‌طبقه تلفن۳۵۹۹۳

سرهنگ معصومی معاون وزارت کشاورزی وسرپرست سازمان جنگلبانی کشور گفت:

۱۴ هزار هکتار اطراف تهران جنگلکاری میشود

پارک آریامهر پنجهزارهکتار میشود و درهراستان‌دوهکتار جنگل‌احداث میشود

باچهارمیلیون دلار اعتبارطرح بهره‌برداری نمونه از جنگلهای شمال آغاز گردید

مرکز سازمان جنگلبانی از امروز شمال منتقل و در چالوس مستقر گردید .

طرح‌بهره برداری نمونه از جنگل های شمال با چهار میلیون دلار اعتبار از یکماه پیش با کمک کارشناسان سازمان خواربار و کشاورزی جهانی در مازندران‌پیاده شده‌است . پارک بزرگ آریا مهر حسب‌الامر شاهنشاه آریامهر به پنجهزار هکتار افزایش خواهدیافت وطرح جنگلکاری اطراف تهران در سطح ۱۴ هزار هکتار بتدریج گسترش خواهد یافت .

«متن توضیحات آقای سرهنگ معصومی معاون وزارت کشاورزی‌و سرپرست سازمان جنگلبانی ایران به خبرنگاران »

• انتقال بشمال

آقای سرهنگ معصومی گفت : ازنوسال پیش دستور داده شدکه مرکز سازمان بشمال منتقل شود و نتیجه اینکار آنست که ازجنگلهای شمال که قابل‌بهره برداری می‌باشد بیشتر و بهتر استفاده خواهد شد و از طرفی اکثر مراجعین جنگلبانی نیز اهالی همان مناطق‌می باشند و علاوه بر آن سازمان جنگلبانی می تواند نظارت و کنترل و حفظ و حراست از جنگل هارا سهل‌تر انجام دهد واین دستور اجرا گردید و سازمان بشمال انتقال یافت .

سرپرست سازمان جنگلبانی افزود برای کارمندان سازمان جنگلبانی که بشمال خواهند رفت جاو مکان تهیه شده و بعده‌ای نیز زمین‌داده خواهد شد که ازاین بابت‌ناراحت نباشند .

معاون وزارت کشاورزی افزود پس از آنکه وسایل کاراز هرجهت درنوشهر مهیاگردیدمرکزسازمان از چالوس به نوشهر منتقل‌خواهد شد و تشکیلات تهران بعنوان سازمان جنگلبانی استان مرکزی بجای خواهد ماند .

آقای سرهنگ معصومی سپس‌در مورد طرح بهره برداری نمونه در جنگل های شمال که با کمک سازمان خواربار و کشاورزی‌جهانی قرار بود درایران عملی گردد گفت: اینکار از یکماه پیش انجام شده و کارشناسان مزبور در محل کارشان «مازندران» مشغول انجام پیاده کردن طرح‌می باشند .

* ٤ میلیون دلار

آقای سرهنگ معصومی اضافه کرد که این طرح‌چهار میلیون دلار اعتبار دارد و که ازبسیار موثری برای بهره برداری از کلیه جنگل های شمال با روش فنی خواهد بود

در طرح نمونه فوق کلیه عملیات‌جاده سازی ، عمران روستائی ،مرتع‌داری و ترویج کشاورزی و همچنین حمل و نقل چوب‌برای کارخانجات‌چوب بری و ایجاد صنعت چوب سازی منظور شده است .

* گسترش پارک آریامهر

آقای سرهنگ معصومی در مورد ایجاد فضای سبز در اطراف تهران گفت : برای تکمیل پارک بزرگ‌آریا مهرشاهنشاه آریامهرارادهفرموده‌اند که‌این پارک از هزار هکتار به پنج هزار هکتار افزایش پیدا کند . در حال حاضر کارشناسان پارک سازی امریکا بایران آمده‌اند و مشغول مطالعه و تهیه طرح پارک بزرگ‌آریا مهر می باشند .

* بزرگترین پارک جهان

معاون وزارت کشاورزی اضافه کرد دراین پارک وسایل تفریحی طوری تهیه خواهدشد که روزانه یك میلیون نفر بتوانند از آن استفاده کنندوبدین ترتیب **پارک آریامهر یکی از بزرگترین پارک های جهان خواهد شد .**

پارک آریامهر از طرف جنوب تا جاده پائین قزوین امتداد خواهد یافت زیرا مقدارزیادی ازاین‌اراضی متعلق بدولت است و آن مقدار اراضی که متعلق بمردم است به وسیله دولت خریداری و ضمیمه پارك مزبور خواهدشد .

آقای سرهنگ معصومی علاوه کرد علاوه بر پنج‌هزار هکتارپارك ازیامهر در نظر است که ۹ هزار هکتار اراضی دیگر اطراف تهران تبدیل به جنگل شود .

برنامه احداث جنگل و پارکها در اطراف تهران در حال حاضر ۸هزار هکتار در غرب و شش هزار هکتار در شرقو جنوب خواهدبود .

* ۱۴ هزار هکتار جنگل

سرپرست سازمان جنگلبانی‌توضیح داد که جنگل کاری درجنوب‌تهران از پشت شهرری آغاز خواهدشد و اطراف‌تهران بمساحت ۱۴ هزار هکتار جنگلکاری میشود .

* مرتع کاری البرز

آقای سرهنگ‌معصومی معاون‌وزارت کشاورزی و سرپرست سازمان جنگلبانی اظهار داشت :

کوههای البرز جزو این طرح محاسبه نشده است و مادر حال حاضر طرح مرتع کاری البرز رادر درجه اول بدست خواهیم‌گرفت و تاآنجا که ارتفاع اجازه بدهد درختکاری و جنگلکاری خواهدشد ودر سال جاری قسمتی از دامنه‌البرز بطور نمونه جنگلکاری میشود .

* برنامه چهارم

آقای سرهنگ معصومی در مورد طرح جنگلکاری کشور گفت : در برنامه چهارم برای کلیه نقاط کشور طرحهای‌جنگلکاری پیش‌بینی شده که حد اقل در هر استان دو هزار هکتار خواهدشد .

* قدرت اجرائی

آنگاه سرپرست‌سازمان جنگلبانی ضمن اشاره بفعالیت های سازمان جنگلبانی گفت : در حال حاضر قدرت اجرائی سازمان‌جنگلبانی از نظر فنی و ازنظر موجودی نهال طوریست که قادر می باشد هر مقدار اعتباری که داشته باشد می تواند طرح جنگلکاری رادرسراسر کشور پیاده کند .

در پایان آقای سرهنگ معصومی گفت : ایجاد جنگل های اطراف تهران بانظر وزارت اب و برق خواهدبود تااز نظر آب رسانی‌باین جنگلها اشکالی پیش نیاید .

* جنگل لویزان

سرهنگ‌معصومی افزود طرح۶۰۰ هزار هکتاری جنگل لویزان که‌یك هفته قبل به تصویب شاهنشاه آریا مهر رسید بلافاصله بمورداجرا گذاشته‌شده‌است

جلسه عمومی جمعیت آشتیانیهای مقیم مرکز

برای انتخاب هیئت مدیره در روز دوشنبه پنجم تیر ماه در ساعت ۷ بعد از ظهر در محل جدیدجمعیت واقع در خیابان دلگشا مقابل مسجد جابری تشکیل میگردد از کلیه همشهریان تقاضا میشود در جلسه مزبور حضور بهمرسانند .

جمعیت آشتیانیهای مقیم مرکز

آ ـ ۱۰۱۶۱

نوبت دوم

آگهی‌دعوت مجمع عمومی‌فوق‌العاده‌وعادی

پیرو آگهی نوبت اول باطلاع کلیه سهامداران محترم شرکت تعاونی تهیه و توزیع گوشت گوسفندی تهران وحومه‌میرساند چون درتاریخ سه‌شنبه سی‌ام خردادماه ٤٦حد نصاب لازم‌برای تشکیل مجامع عمومی فوق‌العاده وعادی حاصل نگردید لذا برای نوبت دوم مجمع عمومی فوق‌العاده درساعت ٤ بعد از ظهرروز۳شنبه بیستم‌تیرماه٤٦ومجمع عمومی‌عادی درساعت٦ بعدازظهر همان روز درمحل شرکت واقع درانتهای خیابان امیریه شماره ۱۳۹۷) تشکیل میگردد .از عموم صاحبان سهام درخواست‌میشودبادردست داشتن برگ موقت سهام یاقبض بانکی که تاتاریخ ۱۰ر۳ر٤٦صادر شده‌باشد تاروز قبل از تشکیل جلسات همه روزه به‌استثناء ایام تعطیل از ساعت ۸صبح تا۱۲ واز ساعت ٥بعداز ظهر تا ۸ شب بمحل شرکت مراجعه‌وکارت‌ورودی‌بجلسات‌را دریافت دارندودر صورت نداشتن کارت ورودی از شرکت در جلسات محروم خواهند بود

دستور جلسه مجمع عمومی فوق‌العاده ـ اصلاح ماده (۹)اساسنامه

دستور جلسه مجمع عمومی عادی :

۱ـ استماع گزارش هیئت مدیره ومدیرعامل و بازرسان

۲ـ تصویب ترازنامه

۳ـ تجدید انتخاب هفت نفر عضو هیئت مدیره و چهار نفرعضو علی‌البدل وسه نفربازرس

شرکت تعاونی تهیه وتوزیع گوشت گوسفندی تهران و حومه

آ ـ ۱۳۱۷٤

آگهی دعوت

از کلیه سهامداران شرکت سهامی صنعتی و تولیدی‌شاهمیر دعوت میشود براي شرکت درمجمع عمومی عادی سالیانه ساعت ٥بعد از ظهر روز سه‌شنبه ۲۰تیر درمحل‌شرکت واقع درخیابان تخت طاوس (کارخانه خشك‌شوئی سپید) حضور یافته ویانماینده خودرا کتبا جهت حضور در جلسه معرفی نمائید

دستور جلسه

۱ـ استماع گزارش هیئت‌مدیره و تصویب ترازنامه سال ۱۳٤٥

۲ـ انتخاب بازرس شرکت

شرکت سهامی صنعتی و تولید شاهمیر

آ ـ ۱۰۲۰۱

آگهی حراج

۱ ـ پایگاه یکم هوائی مستقل شکاری نیروی هوائی تعداد ۵۰۰۰ حلب خالی موجود درمحل پایگاه را از طریق حراج‌بفروش میرساند .

۲ـ کمیسیون‌حراج درساعت۹ روز ۲٤ر٤ر٤٦ دریایگاه مهرآباد تشکیل خواهد شد .

۳ـ داوطلبین خرید میتوانند در راس ساعت مقرره در محل مذکور حضور بهمرسانند .

٤ـ ارزش حلبهای فروخته‌شده نقدا دریافت وبرگ‌خروج‌اجناس صادر خواهد شد .

٥ـ هزینه درج آگهی درروزنامه بعهده خریدار است .

٦ـ خریدار باید بلافاصله حلبهای ابتیاعی خودرا ازپایگاه‌یکم خارج سازد .

۷ـ هزینه حمل وهرگونه مالیات و عوارض بعهده خریدار است . الف ۳۰۲۰

پایگاه‌یکم هوائی مستقل‌شکاری

آ ـ ۱۳۱۸٤

آگهی مجمع عمومی عادی

پیرو آگهی مندرج‌درروزنامه‌اطلاعات‌شماره ۱۲۲۹٦ـ۱٦ر۳ر٤٦ چون مجمع عمومی عادی شرکت مورخه۳۰ر۳ر٤٦ بعلت‌عدم‌حصول اکثریت تشکیل نگردید لذا مجمع عمومی عادی درساعت‌هشت ونیم صبح روز چهارشنبه ۱٤ر٤ر٤٦ درسالن اداره امور اجتماعی وآموزش فنی راه‌آهن (هنرستان) تشکیل میگردد لذا از اعضاء شرکت تعاونی مصرف کارکنان مرکزی راه‌آهن دعوت میشود که‌درساعت وروز معین درجلسه مزبور حضور بهمرسانند

دستور جلسه

۱ـ استماع گزارش هیئت‌مدیره وبازرسان

۲ـ تصویب گزارش وترازنامه سال٤٥

۳ـ تصویب بودجه سال ٤٦ و تعیین‌خط‌مشی شرکت

٤ـ انتخاب اعضاء هیئت‌مدیره و بازرسان طبق‌اساسنامه

هیئت مدیره شرکت تعاونی‌مصرف کارکنان مرکزی راه‌آهن

آ ـ ۱۰۰۸۹

آگهی شهرداری کرج

بطوریکه اهالی محترم شهر استحضار دارند آسفالت خیابان های شهر بکلی ازبین رفته و باعث ناراحتی اهالی و عبوروسائط نقلیه شده‌است اقداماتی که شهرداری نموده تجدید آسفالت خیابانهاهم اکنون دردست اقدام است چون همزمان باانجام‌اسفالت باید فورا پیاده‌روها باموزائیك مفروش گردد این عمل باهزینه سنگینی انجام خواهد شد برای اینکه درآتیه پیاده‌روها وخیابان‌ها برای عبور لوله‌آب وتلفن و برق و غیره مجددا کنده نشود مراتب بدین‌وسیله برای‌اطلاع عموم آگهی تادرصورتیکه مالکین و پیشه‌وران اطراف خیابانها و پیاده روها تاکنون نسبت بگرفتن انشعاب آب‌و برق وتلفن اقدام ننموده‌اند در ظرف مدت‌حداکثر یکماه بامراجعه بادارات مربوطه اقدام فرمایند

ضمنا توجه داشته باشند که پس از انقضای مدت مقرر دراین آگهی وخاتمه اسفالت شهرداری به‌هیچوجه اجازه کندن‌خیابان یاپیاده‌رو را برای عبور لوله‌آب و کابل تلفن و برق‌نخواهد داد

شهرداری اطمینان دارد اهالی محترم کرج ازهرگونه تشریك مساعی باشهرداری خودداری نخواهد فرمود

سرپرست شهرداری ـ دکترهمایون

آ ـ ۱۳۰۲۸

تشکر و خداحافظی

بدینوسیله از کلیه سروران گرام : روساء و اعضاء ادارات آموزش و پرورش ، اعضاء انجمن‌های فرهنگی و خیریه ، همکاران و دوستان محترم که در مدت ۱۸ سال خدمت اینجانب چه در تهران و چه در همدان در راه پیشرفت امور فرهنگی با اینجانب همراهی و محبت نموده اند تشکر نموده واکنونکه خاك عزیز ایران را ترك میکنم چنانچه بعلت گرفتاری و کمی وقت نتوانستم برای اداء وظیفه خدمتشان شرفیاب شوم پوزش طلبیده خداحافظی مینمایم .

رئیس دبیرستان اتحاد دختران ـ فلورابرمیمن

آ ـ ۱۰۱۸۷

اکسپو ٦۷ مونترآل

سفرسیاحتی ویژه به‌کانادا وایالات متحده

پرواز از تهران ۳۰ تیر (۲۱ ژوئیه)

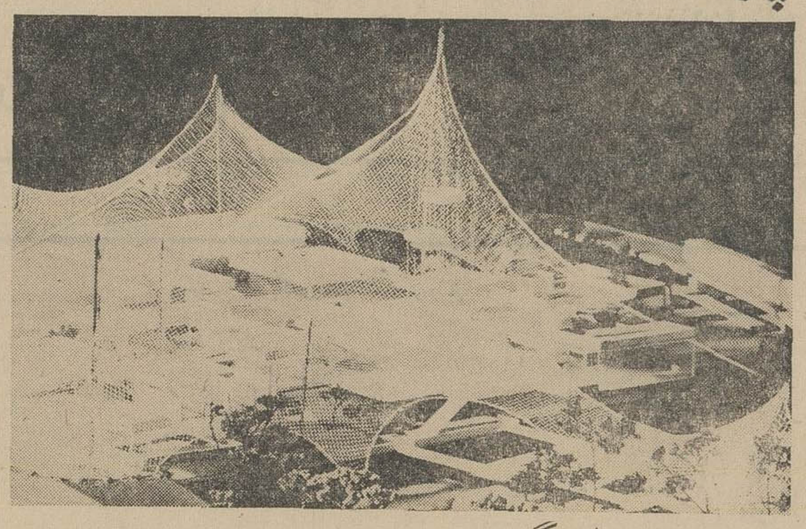

نیویورك ـ واشنگتن

پیتزبورك ـ دیترویت ـ آبشارنیاگارا

تورونتو ـ منترآل ـ فرانکفورت

۲۱ روز ـ فقط ۶۹/۹۰۰ ریال

اقامت در هتلهای درجه اول

پرواز در درجه اکونومی

برای اطلاعات و تهیه جا به

آژانس یاتای خودتان مراجعه فرمائید ویا به لوفت هانزا

خیابان فردوسی ـ تلفن ۹ـ۳۰۵۱۶۵

لوفت هانزا

عایق پشم شیشه

شرکت محمدی ساراول

تلفن ۶۱۲۲۲۹

۴۳۹۵۲

توجه کنید :

هم‌اکنون بیماری نیازمند خون شما است

حاضر شوید شاید شما هم روزی محتاج خون شوید

مرکز انتقال خون شیر خورشید سرخ آماده بذیرش

بشما خوبی‌ها و به‌ما خون شما را و به بیماران نیازمندان تقدیم نماید

خیابان امیرخسرو جنب ارامنه

تلفن ۲۰۲۲۷۵

بانک ایرانیان

ترازنامه در پایان اسفندماه ۱۳۴۵

سرمایه مجاز ثبت شده ۲۰۰٫۰۰۰٫۰۰۰ ریال

دارائی

۱۳۴۴ ریال		ریال	ریال
ـر۵٫۵۴۴٫۶۷۱	اسکناس ومسکوک		ـر۵٫۵۱۹٫۹۸۲
	سپرده نزد بانک مرکزی ایران :		
ـر۳۷٫۲۷۳٫۷۳۲	سپرده قانونی	ـر۳۶٫۳۷۰٫۲۳۹	
ـر۷٫۰۳۳٫۶۹۷	سایر سپرده‌ها	ـر۱۲٫۰۹۳٫۳۹۳	
ـر۳٫۹۸۸٫۲۲۱	موجودی نزد بانکهای داخلی		ـر۱٫۴۰۰٫۱۵۶
ـر۶٫۸۴۲٫۷۷۷	نقود بیگانه و موجودی نزد بانکهای خارجی		ـر۵٫۹۱۵٫۰۶۶
ـر۵۴۵٫۴۵۶	اسنادخزانه واوراق اصلاحات ارضی		ـر۱٫۱۳۸٫۸۷۲
ـر۶۱٫۲۲۸٫۵۵۴			ـر۶۲٫۴۳۷٫۷۰۸
ـر۹۹٫۳۳۴٫۶۳۷	اسناد تزویلی وبروات خریداری		ـر۵۲٫۴۹۲٫۱۳۴
ـر۳۱۵٫۴۲۵٫۹۴	وامها وسایر مطالبات	ـر۳۲۶٫۱۰۴٫۳۳۹	
ـر۵٫۴۸۰٫۰۰۰	وام صندوق ضمانت صنعتی (تبصره یك)	ـر۱٫۶۲۰٫۰۰۰	
ـر۳٫۱۱۳٫۱۶۶	وثائق تملیك شده		ـر۳۲۷٫۷۲۴٫۳۳۹
ـر۱۱٫۳۶۷٫۰۰۰	مشارکت بقیمت تمام شده (تبصره۲)		ـر۸٫۲۲۷٫۲۳۶
ـر۹۵۰٫۹۵۲	منقول پس از کسر استهلاك		ـر۹٫۳۶۷٫۲۰۰
ـ	غیر منقول		ـر۸۶۹٫۳۷۹
ـر۹٫۱۲۵٫۳۳۳	سایر دارائیها		ـر۱۴٫۱۲۱٫۰۰۰
ـر۱۴٫۳۹۵	اقلام درراه		ـر۲٫۵۵۰٫۰۲۴
			ـر۲۶۰٫۷۷۱
ـر۵۰۶٫۰۳۹٫۶۳۱			ـر۴۷۸٫۰۴۹٫۷۹۱
ـر۱۴۶٫۹۵۰٫۰۴۲	تعهد مشتریان بابت ضمانت‌نامه ها و اعتبارات بازشده		ـر۱۵۰٫۰۹۸٫۷۳۱
ـر۶۵۲٫۹۸۹٫۶۷۳			ـر۶۲۸٫۱۴۸٫۵۲۲

بدهی

۱۳۴۴ ریال		ریال	ریال
	سرمایه :		
	ثبت شده ـر۱٫۶۰۰ سهم یکصدهزارریالی	ـر۱۶۰٫۰۰۰٫۰۰۰	
	کسرمیشود پرداخت نشده	ـر۸۰٫۰۰۰٫۰۰۰	ـر۸۰٫۰۰۰٫۰۰۰
	اندوخته‌ها :		
ـر۲٫۹۴۴٫۱۶۵	اندوخته قانونی	ـر۴٫۰۷۶٫۲۹۵	
ـر۲۳۳٫۶۰۰	مانده حساب سود وزیان	ـر۲۴۹٫۰۰۵	ـر۴٫۳۲۵٫۳۰۰
ـر۸۳٫۱۷۷٫۷۶۵			ـر۸۴٫۳۲۵٫۳۰۰
	بستانکاران :		
ـر۷۶٫۱۰۲٫۶۱۷	حسابهای جاری اشخاص وسایر		
ـر۷۳٫۱۰۸٫۵۱۴	سپرده‌های دیداری	ـر۷۸٫۰۳۳٫۲۵۵	
ـر۲۴۷٫۸۳۵٫۷۱۹	حساب بانکها	ـر۴۴٫۷۱۲٫۴۳۴	
ـر۸٫۹۵۵٫۸۶۵	سپرده های مدت‌دار	ـر۲۴۶٫۶۶۹٫۳۴۴	
ـر۴۰۶٫۰۰۲٫۷۱۵	حسابهای پس‌انداز	ـر۱۰٫۲۰۳٫۰۶۲	ـر۳۷۹٫۶۱۸٫۰۹۵
	سایر بدهیها :		
ـر۶٫۵۷۹٫۱۵۱	مبالغ قابل پرداخت وسایر حسابها		
ـر۴٫۸۰۰٫۰۰۰	ومالیات بردرآمد	ـر۶٫۸۸۶٫۳۹۶	
	سود قابل تقسیم	ـر۵٫۶۰۰٫۰۰۰	
ـر۵٫۴۸۰٫۰۰۰	سپرده صندوق ضمانت صنعتی (تبصره یك)	ـر۱٫۶۲۰٫۰۰۰	
ـر۱۶٫۸۵۹٫۱۵۱			ـر۱۴٫۱۰۶٫۳۹۶
ـر۵۰۶٫۰۳۹٫۶۳۱			ـر۴۷۸٫۰۴۹٫۷۹۱
ـر۷۹٫۰۷۱٫۸۴۳	ضمانتنامه های صادره و اعتبارات‌باز شده بنفع مشتریان :		
ـر۶۷٫۸۷۸٫۱۹۹	ضمانت‌نامه‌های صادره	ـر۹۱٫۳۴۹٫۲۱۸	
	اعتبارات باز شده	ـر۵۸٫۷۴۹٫۵۱۳	ـر۱۵۰٫۰۹۸٫۷۳۱
ـر۶۵۲٫۹۸۹٫۶۷۳			ـر۶۲۸٫۱۴۸٫۵۲۲

رئیس هیئت مدیره و رئیس بانک
ابوالحسن ابتهاج

حسابرسان خبره
کوپرزاندلای براند

بازرسان قانونی

حساب سود وزیان برای سال منتهی به پایان اسفندماه ۱۳۴۵

سال ۱۳۴۴ ریال		ریال	۱۳۴۴ ریال		ریال
ـر۳۰٫۹۹۳٫۷۶۶	هزینه کل	ـر۳۱٫۱۸۶٫۲۷۱	ـر۳۷٫۲۸۵٫۵۷۵	بهره‌د کارمزد	ـر۳۹٫۴۴۵٫۱۹۹
	استهلاکات :		ـر۶۲۹٫۰۳۲	درآمد متفرقه	ـر۸۲۱٫۲۰۴
ـر۵۳۶٫۹۳۶	منقول	ـر۶۰۷٫۵۲۹			
ـر۱۸۳٫۰۸۵	مالیات بردرآمد	ـر۹۲۵٫۰۶۸			
	مانده پس‌ازکسر مالیات‌نقل‌به‌حساب				
ـر۶٫۲۰۰٫۸۲۰	تقسیم‌سود	ـر۷٫۵۴۷٫۵۳۵			
ـر۳۷٫۹۱۴٫۶۰۷		ـر۴۰٫۲۶۶٫۴۰۳	ـر۳۷٫۹۱۴٫۶۰۷		ـر۴۰٫۲۶۶٫۴۰۳

حساب تقسیم سود برای سال منتهی به پایان اسفندماه ۱۳۴۵

۱۳۴۴ ریال		ریال	۱۳۴۴ ریال		ریال
ـر۹۳۰٫۱۲۳	۱۵٪ اندوخته قانونی	ـر۱٫۱۳۲٫۱۳۰		سود پس از کسر مالیات‌نقل ازحساب	
ـر۴۵۰٫۰۰۰	سایر اندوخته‌ها	ـر۸۰۰٫۰۰۰	ـر۶٫۲۰۰٫۸۲۰	سود وزیان	ـر۷٫۵۴۷٫۵۳۵
	سود سهام :		ـر۲۱۲٫۹۰۳	سوداز سال قبل	ـر۲۳۳٫۶۰۰
ـر۴٫۸۰۰٫۰۰۰	۷٪ سود صاحبان سهام نسبت به سرمایه	ـر۵٫۶۰۰٫۰۰۰			
ـر۲۳۳٫۶۰۰	پرداخت شده	ـر۲۴۹٫۰۰۵			
	انتقال به سال بعد	ـر۷٫۷۸۱٫۱۳۵			
ـر۶٫۴۱۳٫۷۲۳			ـر۶٫۴۱۳٫۷۲۳		ـر۷٫۷۸۱٫۱۳۵

آگهی مزایده نوبت دوم

اداره تصفیه تهران قائم مقام آقای حسن منشیان ورشکسته یکقطعه زمین باغچه بشماره ۵۰۷ فرعی قریه کلوگان پلاك ۳۷ اصلی دهستان رودبار قصران بخش یازده تهران بمساحت یکهزار ویکصدمتر. ملکی نامبرده راکه بمبلغ هشتاد و دوهزاروپانصد ریال ارزیابی شده باشرائط زیر ازطریق مزایده کتبی بفروش میرساند .

۱ـ فروش نقدی است وحداکثر سه‌ماه مهلت برای‌پرداخت بها درصورت تقاضا داده خواهد شد .

۲ـ کلیه هزینه های مربوط بمعامله از هرقبیل و هرجهت و همچنین عوارض و مالیاتهای متعلقه بمعامله وملك واخذ مفاصا حساب از مقامات مربوطه بعهده خریدار است .

۳ـ پیشنهاد دهندگان باید قبلا صدی پنج بهای ارزیابی را اسناد خزانه درصندوق اداره تصفیه تودیع وقبض سپرده راضمیمه پیشنهاد خود نمایند .

۴ـ پیشنهادات باید درپاکات لاك‌ومهرشده باذکرجمله «مربوط بمزایده ملك آقای حسن منشیان» و مشخصات کامل و محل اقامت پیشنهاددهنده در روی پاکت تاساعت ۹ روزشنبه هفتم‌مرداد ماه ۴۶ بدبیرخانه اداره تصفیه واقع درخیابان سی‌متری روبروی ستاد ژاندارمری کل‌کشور تسلیم شود .

۵ـ به‌پیشنهادات مشروط . مبهم . فاقد سپرده وبرخلاف‌شرائط آگهی وهمچنین پیشنهاداتیکه بعداز وقت مقرر برسد ترتیب اثر داده نخواهد شد .

۶ـ اداره تصفیه تهران در رد و قبول پیشنهادات مختار است.

۷ـ پیشنهادات درساعت ده روزشنبه هفتم مرداد ۴۶ آخرین روز قبول پیشنهادات باز و قرائت خواهد شد حضور پیشنهاد ـ دهندگان درجلسه مزایده بلامانع است و عندالاقتضاء در همان جلسه مزایده حضوری بعمل خواهد آمد و برنده کسی است که بالاترین قیمت را پیشنهاد نماید .

۸ـ درصورتیکه برنده تا ده روز پس‌از جلسه مزایده و یا در انقضاء مهلت درصورت تقاضا از پرداخت ثمن وانجام معامله در دفترخانه اسنادرسمی خودداری نماید مسئول کسر احتمالی‌قیمت وخسارات است که از تجدید مزایده حاصل شود که بدوا ازسپرده او استیفا میشود .

طالبین برای کسب اطلاع بیشتر میتوانند باداره تصفیه تهران مراجعه نمایند . الف ۳۰۲۱

رئیس اداره تصفیه تهران

آـ ۱۳۱۸۸

آگهی مناقصه شماره ۲۴۲ و ۴۳۱ر۴۶

راه‌آهن دولتی ایران یکدستگاه ماشین پرفراژ برقی و۵۰۰۰ کیلو ساچمه فولادی سیلندری را بر طبق مشخصات و شرایط مربوطه ازطریق‌مناقصه سی.اند.اف یکی ازبنادر ایران (خرمشهر) یامرز جلفای ایران خریداری میماید .

داوطلبان شرکت درمناقصه میتوانند در ساعت اداری جهت دریافت اسناد مناقصه به اداره کارپردازی مراجعه نمایند شرکت کنندگان درمناقصه باید مبلغ ۵۰۰۰ ریال نقد و ۱۰۰۰۰ ریال اسناد خزانه به‌ترتیب دوشماره فوق بعنوان سپرده شرکت درمناقصه بصندوق راه‌آهن پرداخت و رسید آنرا بضمیمه‌پیشنهاد خود تاساعت ۹ صبح روز دوشنبه ۴۶ر۶ر۲۰ مطابق با ۱۱ سپتامبر ۶۷ درصندوق پیشنهاد ها واقع در اداره کارپردازی بیاندازند موسسات خارجی میتوانند ازطریق کارگزار بانك مرکزی ایران نسبت بخرید اسناد خزانه توسط بانك مزبور اقدام نمایند . بیشنهادهای واصله ساعت ده همان روز باز و قرائت خواهد شد. حضور پیشنهاددهندگان یانمایندگان مجاز آنها درجلسه‌مناقصه آزاد است و راه‌آهن در رد ویا قبول هریك یاتمام پیشنهاد ها مادامیکه قرارداد مبادله نشده است مختار می‌باشد . به‌پیشنهاد فاقد سپرده و مشروط ومبهم و بیشنهادیکه بعداز موعد مقرربرسد ترتیب اثر داده نخواهد شد سپرده برنده اول ونفر دوم مناقصه نگهداری ودرصورت استنکاف از انجام معامله بدون هیچگونه تشریفات نفع راه‌آهن ضبط خواهدگردید . هزینه درج آگهی درجراید بعهده برنده مناقصه است .

بیشنهادهای واصله از کشوهائیکه با دولت ایران معاملات نهاتری دارند باشرایط مساوی درنرخ و مشخصات کالا حق تقدم خواهند داشت . الف ۳۰۱۵

راه‌آهن دولتی ایران

آـ ۱۳۱۸۶

آگهی سازمان مستقل عمران قزوین

پیرو آگهی شماره ۱۲۲۶۱ مورخ۱۳۴۶ر۲ر۵ موضوع‌استخدام یك نفرمترجم‌باطلاع کلیه داوطلبانیکه تقاضای خود را بسازمان مستقل عمران‌قزوین‌تسلیم‌نموده‌اند میرساند که‌بمنظور شرکت در امتحان و مسابقه‌مربوطه روز سه شنبه ۱۳۴۶ر۴ر۶ ساعت۸½ صبح خود را باداره کل آموزش وانتخاب سازمان امور اداری و استخدامی کشور معرفی نمائید . الف ۳۵۶۶

رئیس سازمان مستقل عمران قزوین مهندس آذرنیا

۲ـ۱ آـ۱۳۰۴۶

یك نامه بنمایندگی روزنامه اطلاعات دراهواز

نمایندگی محترم روزنامه اطلاعات درشهرستان اهواز

درباره انتشار خبر مسموم شدن مدعوین بجشن دانشکده کشاورزی که دریکی ازروزنامه های تهران منتشر شده بود بطوریکه آن نمایندگی مستحضر است عده مدعوین جشن دانشکده کشاورزی که باحضورجناب آقای استاندار خوزستان، تیمسار سرلشکر سهیلی فرمانده ناحیه ژاندارمری و سرپرست شهربانی های خوزستان و ریاست ساواك و چندنفر از روسای ادارات استان و مدعوین خارجی که با بانوانشان شرکت داشتند در حدود دویست نفر بوده و همگی از همان غذای تهیه شده که عبارت از شیرین پلو بامرغ ـ کباب شیشلیك ـ سالاد الویه ـ سالاد فصل وانواع دسر مانند بستنی ـ ژله میوه تازه وکرم کارامل بوده مصرف نموده اند . اغذیه مزبور در صبح پنج شنبه ۴۶٫۳٫۲۵ برای همان شب تهیه وطبخ گردیده بود ـ از صبح جمعه ۴۶٫۳٫۲۶ نماینده یکی از روزنامه ها تلفنا موضوع بیماری ناشی از اغذیه شب قبل را باطلاع هتل اهواز رسانید وبلافاصله هتل در صدد تحقیق برآمده و در روز شنبه ۴۶٫۳٫۲۷ مراتب باستحضار جناب آقای استاندار و سایر مدعوین دولتی رسید . آقای پارسی نژاد رئیس دفتر استانداری با نهایت تعجب اظهار کردند که جناب آقای استاندار دراستانداری. تشریف دارند ودرکمال صحت و سلامت مشغول رسیدگی به امور میباشند . با این اطلاع امیدبخش مسئولین هتل اهواز خاطر جمع شدند که جز شایعات بی اساس که نظر خاص نماینده یکی از روزنامه ها را میرساند موضوع دیگری نبوده است . بنابراین تقاضا میشود مراتب را جدا تکذیب و جریان واقع را بطوریکه بعرض رسیده به اداره متبوعه گزارش فرمائید . ضمنا چنانچه این موضوع که تااین اندازه حائز اهمیت بوده و بستگی بسلامت و جان مدعوین داشته اگر صحیح بوده از طرف نمایندگی محترم روزنامه اطلاعات برای چاپ فرستاده میشد .

باتقدیم احترام و تشکرات قلبی

ازطرف مدیر هتل اهواز ـ

علی قدیمی

آ ـ ۱۳۰۴۲

چهار کلاس مبارزه با بی سوادی در کرمان گشایش یافت

خانم شهابی رئیس سازمان زنان حزب ایران نوین کرمان گفت:

اصول سه گانه مرامنامه حزب ایران نوین متضمن حفظ حقوق و آزادی فردی و اجتماعی زنان است

بمنظور گشایش کلاس های مبارزه با بی سوادی سازمان زنان حزب ایران نوین درکرمان مراسم پرشوری درمحل دبستان هشتم اسفند برگزار گردید . در این مراسم بدعوت خانم شهابی (عکس مقابل) رئیس سازمان زنان حزب ایران نوین کرمان ، عده کثیری از مسئولان سازمان های دولتی و شخصیت های محلی حضور داشتند .

پس از سلام شاهنشاهی خانم شهابی ضمن خیر مقدم گزارش تاسیس چهار واحد کلاس مبارزه با بی سوادی را ایراد کرد واظهار داشت : سازمان زنان حزب ایران نوین روی سه اصل اول و دوم و سوم مرامنامه حزب ایران نوین تشکیل شده که این اصول بخوبی متضمن حفظ منافع وحقوق وشئون زنان کشور است . خانم شهابی سپس سه اصل مزبور را موردبحث قرار داده ونتیجه گرفت که تشکیلات حزب ایران نوین متکی بر برنامه های مترقی و منطبق بر هدفهای رشد اجتماعی و اقتصادیست .خانم شهابی افزود حزب ایران نوین معتقد است کلیه آزادی هائیکه قانون اساسی و منشور ملل متحد و اعلامیه حقوق بشر تامین کرده باید محترم شمرده شود و در حفظ آن کوشش و مجاهدت بعمل آید.

بر پایه همین نظر است که در تاریخ ۲۵ اردیبهشت ۱۳۴۵ سازمان زنان حزب ایران نوین تشکیل گردید . خانم شهابی سپس از آقای دکتر غلامرضا خیر اندیش بمناسبت خدماتی که درحزب ایران نوین انجام داده سپاسگزاری کرده و اظهار داشت یکی از اقدامات اساسی سازمان زنان حزب ایران نوین تشکیل کلاسهای مبارزه با بی سوادیست خوشبختانه به پیروی از منویات عالیه شاهنشاه آریامهر تاکنون چهار کلاس مبارزه با بی سوادی تشکیل شده و جمعا صد نفر در این کلاسها ثبت نام نموده اند و برنامه های دیگری نیز در دست اجراست . در این موقع . آقایان آسائی مدیرکل آموزش و پرورش استان ،دکتر غلامرضا خیراندیش رئیس کمیته حزب ایران نوین استان کرمان ،هر یك بیاناتی پیرامون تاسیس کلاسهای مبارزه با بی سوادی و اقدامات دیگر حزب ایران نوین ایراد کرده و خدمات خانم شهابی را ستودند .

در این هنگام کلاسهای مبارزه با بی سوادی حزب ایران نوین در میان ابراز احساسات پر شور

خانم شهابی

مدعوین نسبت به شاهنشاه آریامهر گشایش یافت و کلاسهای مزبور شروع بکار کرد .

کلاسهای مبارزه با بی سوادی که از طرف سازمان زنان حزب ایران نوین به همت خانم شهابی تشکیل شده قدم مثبتی در راه با سواد کردن مردم است . خانم شهابی قطع نظر از خدماتی که تاکنون در واحد های آموزشی کرمان انجام داده همیشه در کار های اجتماعی پیش قدم بوده وبهمین جهت از احترام صمیمانه اهالی کرمان برخوردار است وما امیدواریم که خانم شهابی در موقعیت های مناسبتری فرصت بیشتری بمنظور انجام خدمات ملی خود. نسبت به شاهنشاه آریامهر و مردم بدست آورند .

شاگردان ممتاز

آقای فواد جهانسوز

دانش آموز کلاس ششم دبستان هدایت کرمانشاه در کلاس ششم دبستانهای کرمانشاه در سال تحصیلی ۴۵ و۴۶ شاگرد اول شده است .

آ ـ ۱۲۹۹۴

آقای عبداله احتشامی

دانش آموز کلاس دوم دبستان سپاه دانش با معدل ۱۹٫۴۳ بین ۵۸ نفر حائز رتبه اول گردیده است .

آ ـ ۱۰۰۹۳

آقای بهروز آگاه

دانش آموز کلاس سوم دبستان نمونه صفاری کرمان بامعدل ۱۲٫۱۷ شاگرد ممتاز دبستان مذکور شناخته شد .

آ ـ ۱۲۹۹۴

دوشیزه ملوك خواجوی نیا

در سال تحصیلی ۴۶٫۴۵ در کلاس چهارم دبستان مازیار درتمام امتحانات سه گانه بامعدل ۱۸٫۷۵ رتبه اول را حائز گردیده است.

آ ـ ۱۰۱۶۵

دکتر جمشید آمیفی استادیار بخش دندانپزشکی اطفال

دانشگاه تهران که جهت مطالعه و شرکت در دوره دندانپزشکی اطفال بکشور های دانمارك ـ سوئد و فنلاند عزیمت نموده بودند هفته گذشته به تهران بازگشتند .

آ ـ ۱۰۰۵۷

مجمع عمومی سالیانه صاحبان سهام شرکت شهرسازی شمال

در ساعت ۶ بعد از ظهر دوشنبه ۲۶ تیر ماه در محل شرکت واقع در خیابان فردوسی کوچه بلژیك شماره ۲۳ تشکیل خواهد شد .

دستورجلسه: ۱ ـ استماع گزارش هیئت مدیره وبازرس ۲ ـ تصویب ترازنامه ۳ ـ مذاکره و تعیین خط مشی آتی شرکت ۴ ـ انتخاب بازرس .

از کلیه سهامداران محترم و یانمایندگان تام الاختیار آنان دعوت میشود در ساعت مقرر در جلسه مجمع حضور بهمرسانند .

شرکت سهامی شهرسازی شمال

آ ـ ۱۰۲۱۷

آگهی مدت قبول پیشنهادات خرید وسایل وافزار

مدت قبول پیشنهادات مربوط بخرید وسایل و افزار موردنیاز طرح های حرفه ای تا آخروقت روز پنجشنبه ۴۶٫۴٫۱۵ تمدید میگردد. فروشندگان برای دریافت صورت وسایل مورد نیاز میتوانند همه روزه بدفتر هنرستان صنعتی تهران مراجعه فرمایند الف ۲۰۱۷

آ ـ ۱۳۱۸۲ ۱ ـ ۲ مجری طرح

آگهی شماره ۲۱۰۴۵۹۶۴ ب د تاریخ ۴۶٫۳٫۳۱

سازمان بنادر وکشتیرانی فروش واحد نسترن (پانینتویل ۲۲ سابق) به شماره ثبت ۱٫۳۰ از طرف شرکت بین المللی نفت پان امریکن و شرکت ملی نفت ایران مالکین کشتی مذکور به آقای محمود اویسی اعلام و مراتب طبق ماده ۲۵ قانون دریائی ایران درسه نوبت هر یك بفاصله ده روز آگهی میگردد . الف ۲۰۷۶

سازمان بنادر وکشتیرانی

۱ ـ ۳ آ ـ ۱۳۱۹۲

این بهترین هواپیمای جت جهان است

میتوانید باز هم بگوئید این بهترین هواپیمای جت جهان است چون زودتر از زمین بلند میشود. سریعتر پرواز میکند موتورهایش در انتها قرار دارد در نتیجه صدا همیشه از آن عقبتر است و تا رسیدن به گمرك مقصد چیزی احساس نمیفرمائید.

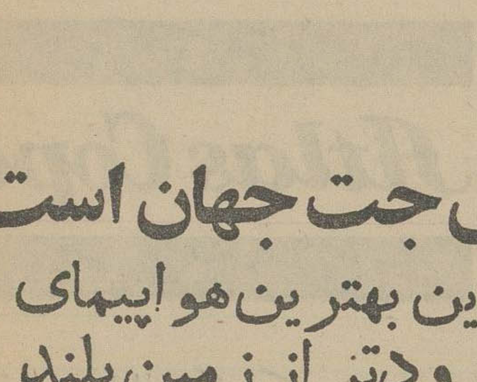

BOAC

BRITISH OVERSEAS AIRWAYS CORPORATION

در سراسر جهان بی. او. اِ. سی از شما مواظبت میکند

برای کسب اطلاعات بیشتر به آژانس مسافرتی خود و یا به بی. او. اِ. سی در تهران یا آبادان مراجعه فرمائید

شرکت هوائی بریتانیائی ماوراء بحار باهمکاری کانتاس و ایرانیندیا

با بازاریابی هوائی پول فعالتر کار میکند

هنگامیکه از این طریقه استفاده شود کم پولی جبران میگردد.

بارخودرا بجای حمل زمینی باهواپیمای باری کلیپر پان آمریکن حمل کنید به این ترتیب کالاهای شما فقط درچند ساعت نه اینکه درچند هفته بمقصد خواهد رسید.

شما میتوانید پول آنها را چندین هفته زودتر دریافت کنید ومجدداً چندین هفته زودتر سرمایه گزاری نمائید.

میتوانید با تقلیل اجناس درانبار مخارج انبارداری را بمیزان قابل ملاحظه ای کم کنید یا بطور کلی آنرا ازبین ببرید. شما میتوانید فصلهای فروش را طولانی سازید و بسیاری ازاقدامات پرمنفعت راکه قبلا فکرش را هم نمیکرده اید انجام دهید.

ببینید هنگامیکه کاررا بوسیله بازاریابی هوائی انجام میدهید سرمایه گزاری شما چقدر پرثمرتر خواهدبود. باآژانس باربری خود یا پان آمریکن برای کسب اطلاعات بیشتر تماس حاصل فرمائید.

PAN AM

بزرگترین حمل کننده بارهوائی جهان
مجرب ترین شرکت هواپیمائی جهان
پیشرو در اقیانوس اطلس پیشرو در اقیانوس آرام
پیشرو در آمریکای لاتین پیشرو در سفر دوردنیا

تهران : خیابان شاهرضا ـ نبش ویلا ـ تلفن ۶۵۹۹۱
آبادان : شرکت اسکای ویز ـ نماینده کل ـ تلفن ۲۵۲۷

جریان افتتاح سومین نمایشگاه مبل عدالت

بقیه از صفحه آخر

آقای هدایت‌اله خلیفیان صاحب موسسه عدالت در سخنرانی‌افتتاحیه خود گفت :«بی تردید حمایت و علاقمندی شاهنشاه آریامهراز‌صنایع داخلی مایه اصلی الهام برای تشکیل چنین تاسیساتی می باشد آقای خلیفیان سپس افزود که امید دارد با همت صنعتگران ایرانی و تشویق هموطنان ارجمند سهم خود رادرجهت اجرای نیات عالیه‌شهریار محبوب در توسعه صنایع ملی به درجه مطلوبی بانجام برساند .

پس از سخنرانی کوتاه صاحب موسسه عدالت آقای کمال الدین مستجاب الدعوه پشت میکروفون‌قرار گرفت وشمه‌ای از فعالیت های موسسه پر سابقه عدالت راخاطر نشان ساخت و آنگاه هنرمندان معروف و محبوبی باجرای برنامه های هنری پرداختند و مدعوین‌جشن راسرگرم ساختند .

آنچه که موجب اعجاب حضارشده بود نمودار جالب و بیسابقه‌ای از ظرافت و ذوق صنعتگران ایرانی‌بود که دراین نمایشگاه بصورت‌مجموعه دلپذیری گرد آوری شده و بطرز تحسین کننده‌ای پیشرفت صنعت مبل سازی‌رادر کشور نمایان می ساخت .

سالنهای متعدد سومین‌نمایشگاه‌مبل عدالت انباشته از طرحهای جدید مبل ـ اتاق خواب ـ اتاق کار دکوراسیون است و بادرخشندگی مشاهده مصنوعات ایران تاسف می مطبوعی حکایت از ذوق و ظرافت خوردکه چرا کلیه مبلمان خودرااز کارگران هموطن مینماید .

نکته جالب جشن مزبور اظهار نظر که اگر می‌دانست در ایران امکان یك خانم اروپائی بود که پس از تهیه چنین دکوراسیونی هست بی‌تردید متحمل‌مخارج سرسام آور حمل و نقل نمی‌گردید و همینطور جنس مطلوب تری رابدست‌می‌آورد آقای خلیفیان اظهار داشت که‌عشق و علاقه من به صنعت مبل سازی قصه کهنه‌ای است که از سیزده سالگی بامن بزرك شده است و تاسیس چنین تشکیلاتی نیز مولود همبستگی شدید من برای توسعه این صنعت می باشد .

ومانیز نشانه‌هائی از همین عشق و علاقه رادر نمایشگاه مزبور دیدیم و تصدیق کردیم که انچه می‌بینیم بیش از آنچیزی بود که تصور داشتیم .

مراسم‌جشن پنجشنبه شب باقرعه کشی جوایز ارزنده‌ای از مصنوعات موسسه عدالت بین حضار خاتمه یافت و کلیه مدعوین با خاطره‌ای خوش از یك شب فراموش نشدنی و با غروری فراوان ازمشاهده یك گوشه از پیشرفت صنعتی کشور. بتدریج‌در حدود ساعت۲۲ نمایشگاه جدید مبل عدالت را ترك گفتند .

باید خاطرنشان ساخت که‌نمایشگاه جدید مبل عدالت در خیابان تخت جمشید . چهارراه ملك‌الشعرابهار از هم اکنون‌ترتیباتی برای بازدید کلیه علاقمندان‌داده‌است تاهموطنان عزیز از نزدیك مصنوعات این نمایشگاه راملاحظه فرمایند .

آ_۱۳۱۱۸

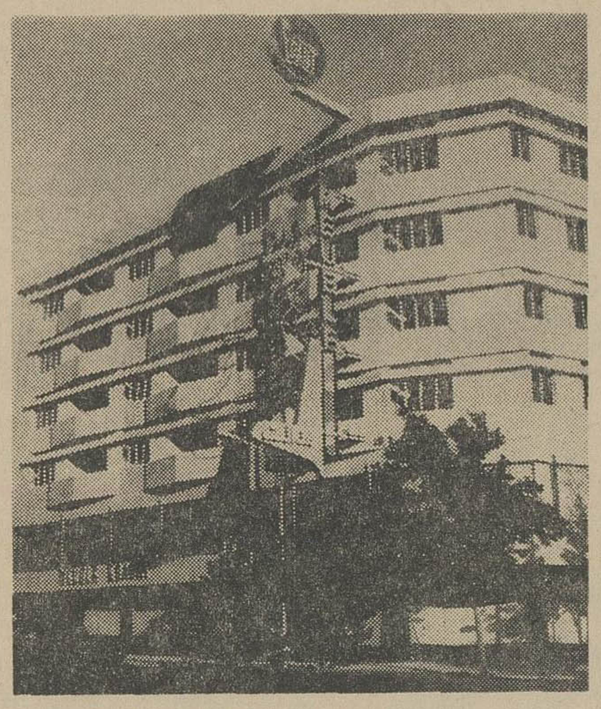

نمای جدید نمایشگاه جدید مبل عدالت

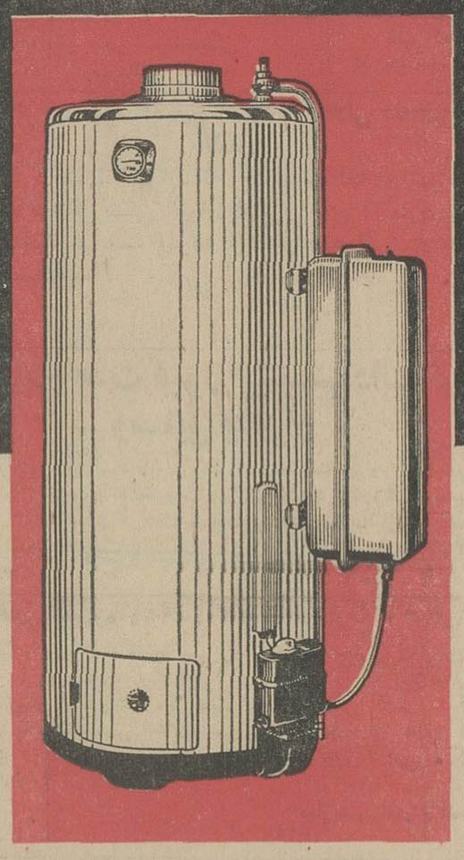

استحمام روزانه نشاط وتندرستی میآورد

آبگرمکن سوپرگلاس لاین

آزمایش

با ۵ امتیاز منحصربفرد

بهترین وسیله برای تهیه آب گرم منزل

آزمایش سازنده بهترین وسائل آسایش

توصیه مینمائیم

قبل ازخرید اتومبیل

مسکویچ سدان ۴۰۸

را بازدید ومزایای آنرا با سایر اتومبیلها مقایسه فرمائید

شرکت سهامی ایران شرق خیابان اکباتان

«ساختمان کروی ضد زلزله وطوفان»

گفتار باتصویرهای اسلایدتوسط آقای منوچهر فروتن

چهار شنبه ۷ تیر ساعت ۸ شب

انجمن ایران و آمریکا ـ عباس آباد

Atlas Copco

کارخانجات اطلس کوپکو در تمام دنیاهوای فشرده رادردسترس جهانیان میگذارد.

کلیه لوازم مربوط به کارهای رنگرزی ازقبیل کمپرسور، منبع رنگ با دستگاه کنترل فشار ، فیلتر و انواع پیستولت با قدرتهای مختلف موجود میباشد .

جدیدترین نوع پیستولت مدل Ecco-40 که ازلحاظ ظرفیت وراندمان در دنیا بی‌نظیر میباشد وارد شد .

برای کسب اطلاعات بیشتر به‌شرکت ایران و سوئد ـ قسمت اطلس کوپکو خیابان سوم اسفند تلفن ۶۹ ـ ۳۱۰۶۶ مراجعه فرمائید .

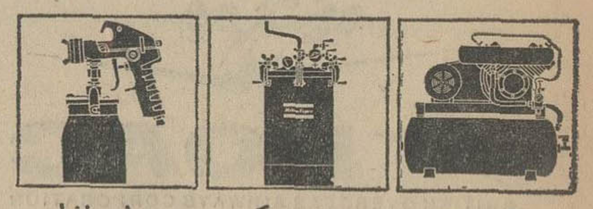

کمپرسور — منبع رنگ باد ستگاه کنترل — پیستولت بافیلتر Ecco-40

آگهی استخدام

دانشکده پزشکی اصفهان بمنظور تکمیل کادر پرستاری بیمارستانهای تابعه بتعدادی پرستار (لیسانسیه پرستاری) که دارای شرایط مندرج درلایحه قانونی استخدام کشوری مصوب ۳۱ خرداد ۱۳۴۵ باشند احتیاج دارد داوطلبان واجد شرایط‌باید تقاضای خودرا همراه بادوقطعه عکس ۴×۶ ومعرفی‌نامه سازمان هدایت فارغ‌التحصیلان تا روز ۲۱ تیرماه بدفتر دانشکده پزشکی و داروسازی اصفهان ارسال دارند .

انتخاب داوطلبان ازطریق امتحان ومسابقه زیرنظر سازمان امور اداری واستخدامی کشور انجام و درصورت توفیق بصورت رسمی وباگروه شغلی۶ استخدام خواهندشد . بدرخواستهائیکه بعد از تاریخ مقرر واصل گردد ترتیب اثر داده نخواهد شد .

الف ۳۰۷۹

رئیس دانشکده پزشکی و داروسازی اصفهان . دکترنفیسی

آ_۱۳۱۹۶

تجدید آگهی مناقصه

شهرداری کیاکلا ساختمان پارك شهر رابرابر نقشه و مشخصات بمیزان ۲۵۰۰۰۰ ریال به مناقصه برگزارمینماید.

۱ـبنگاهها و شرکت‌های ساختمانی یا افرادی که سوابق و مدارك معروفیت اجرای‌این‌قبیل کارها راداشته باشند می توانند بایرداخت ۲۰۰ ریال بصندوق‌شهرداری مشخصات آنرادریافت بدارند .

۲ـپیشنهاد دهندگان باید مبلغ ۱۲۵۰۰ ریال اسناد خزانه و مشخصاتی که از شهرداری دریافت داشته‌اند ضمیمه پیشنهادخود نموده تاساعت ۹ونیم صبح روز دوشنبه مورخه ۴۶ر۴ر۱۹ بدفتر شهرداری تسلیم و رسیددریافت بدارند و پیشنهادات رسیده درساعت ده صبح همان روزبازوقرائت خواهدشد .

۳ـپیشنهادات واصله بعد از موعد مقرر یا مشروط یا فاقد اسنادخزانه و مشخصات‌شهرداری‌باشد ترتیب اثرداده نخواهدشد

۴ـپیشنهادات باید بارعایت قانون منع مداخله در معاملات‌دولتی بشهرداری تسلیم گردد .

۵ـشهرداری می تواند بمیزان کل کار ۲۵در صد اضافه یا کسر نماید .

۶ـکلیه هزینه انتشار آگهی و تنظیم سند و عوارض مالیات وغیره بعهده برنده مناقصه خواهدبود .

۷ـپس از تشخیص کمیسیون برنده مناقصه از قبول یاانجام کار خود قبل یابعد از انعقاد قرارداد استنکاف یا تعلل نمایدسپرده او(اسناد خزانه)به نفع شهرداری ضبطخواهد شد .

۸ـشهرداری‌دررد یا قبول یك یا کلیه پیشنهادات مختارخواهدبود

۹ـحضور پیشنهاد دهندگان در جلسه آزاد است .

آ_۱۳۱۷۶ شهردار کیاکلا_عاملی

آگهی مناقصه شماره ۲۹۶ و۲۹۷ر۴۶

راه‌آهن دولتی ایران ۴۵ قلم پیچ‌ومهره شش گوش مختلف معادل ۳۲۳۰۰ رابرطبق مشخصات وشرایط مربوطه‌ازطریق‌مناقصه تحویل تهران انبارهای مرکزی (ب) راه‌آهن خریداری مینماید.

داوطلبین شرکت در مناقصه میتوانند درساعات اداری جهت دریافت اسناد مناقصه باداره کارپردازی مراجعه فرمایند شرکت کنندگان در مناقصه باید مبلغ ۷۰۰۰۰ ریال اسناد خزانه بعنوان سپرده شرکت در مناقصه ازاداره اسناد خزانه وزارت دارائی یا بانکهای عامل خریداری‌وبصندوق راه‌آهن پرداخت ورسید آنرا بضمیمه پیشنهاد خود تاساعت ۹ صبح روز سه‌شنبه ۴۶ر۵ر۳ در صندوق پیشنهادها واقع در اداره کارپردازی بیاندازند . پیشنهاد های واصله ساعت ده‌روز مزبور باز وقرائت خواهد شد . حضور پیشنهاددهندگان یانمایندگان مجاز آنها در جلسه مناقصه آزاد است وراه‌آهن دررد‌ویاقبول هریك یاتمام پیشنهادها مادامی که قرارداد مبادله نشده است مختار می‌باشد . به‌پیشنهاد فاقد سپرده‌و مشروط و مبهم وپیشنهادیکه بعد از موعد مقرر برسد ترتیب‌اثر داده نخواهد شد . سپرده برنده اول ونفر دوم مناقصه نگهداری ودر صورت استنکاف از انجام معامله بدون هیچگونه تشریفات بنفع راه‌آهن ضبط خواهد شد . هزینه درج آگهی‌ها در جرایدو مالیات متعلقه و هرگونه عوارض دیگر بعهده برنده مناقصه می‌باشد . راه‌آهن میتواند تاصدی بیست‌وپنج از میزان معامله را کسر یااضافه نماید . الف ۲۶۷۶

۲ـ۲ آ_۱۱۶۱۴ راه‌آهن‌دولتی ایران

آگهی استخدام

وزارت کشاورزی جهت تکمیل کادر موسسه سرمسازی رازی سه نفر دکتر دامپزشك که واجد شرایط زیرباشند

۱ـداشتن برك انجام خدمت زیرپرچم یامعافیت

۲ـحداقل شرط تحصیلی . دانشنامه دکترای دامپزشکی

۳ـگواهی عدم سوء پیشینه

۴ـسپردن تعهد نداشتن پیشینه خدمت درسایر وزارتخانه ها وادارات دولتی

۵ـسه قطعه عکس ۴×۶

۶ـتابعیت ایران

۷ـسن از سی سال متجاوز نباشد

۸ـعدم اعتیاد به‌افیون ومبتلانبودن به‌امراض مسریه

۹ـاخذ گواهی صحت مزاج از بهداری وزارت کشاورزی

از طریق‌مسابقه و مصاحبه برمبنای قانون جدید استخدام. استخدام می‌نماید داوطلبین بایدتاتاریخ۴۶ر۴ر۱۵ بادردست‌داشتن مدارك مذکور به‌اداره کل کارگزینی وزارت کشاورزی واقع دربلوار الیزابت مراجعه و ثبت‌نام نمایند

تاریخ انجام مسابقه روز ۴۶ر۴ر۱۸ درمحل وزارت کشاورزی خواهدبود الف۲۰۷۸

۲ـ۱ آ_۱۳۱۹۰ از طرف‌وزیر کشاورزی

آگهی قبول داوطلب برای شرکت در دوره آموزش مدیریت شهرداری

اتحادیه‌شهرداریهای‌ایران برای‌شرکت دردوره‌آموزش مدیریت شهرداری ازمیان داوطلبانیکه‌دارای‌شرایط زیرباشند عده‌ای‌ازطریق انجام مسابقه ومصاحبه می‌پذیرد :

۱ـدارابودن گواهی‌نامه لیسانس و بالاتر.

۲ـانجام خدمت و ظیفه و یادارا بودن معافیت دایم .

۳ـنداشتن کمتر از ۲۵سال تمام و بالاتر ازسی سال تمام سن

۴ـنداشتن پیشینه سوء و دارابودن حسن شهرت .

چنانچه متقاضیان کارمندیکی از دستگاه های دولت باشند می بایستی‌اجازه نامه کتبی دایر بر موافقت‌دستگاه مربوطه دایر بر استعفا یاانتقال به شهرداری هارا درصورت احتیاج ارائه دهند .

مدت دوره آموزشی سه‌ماه بوده و داوطلبان دراین مدت از ماهانه ۳۰۰۰ریال کمك هزینه تحصیلی استفاده خواهند نمود و پس از موفقیت در امتحانات پایان دوره‌به اخذ گواهی‌نامه مدیریت شهرداری نائل گردیده و در صورت احتیاج و تامین اعتبار و بتناسب احتیاجات درسمت های مدیریت شهرداری های خارج از مرکز بکارخواهند پرداخت .

داوطلبان باید تقاضای خودرا با قید آدرس کامل پستی و شماره تلفن همراه بامدارك زیر :

۱ـ فتوکپی آخرین مدرك تحصیلی (لیسانس‌وبالاتر)

۲ـ فتوکپی برك‌خاتمه خدمت ویامعافیت ازخدمت‌وظیفه

۳ـیك‌برك رونوشت شناسنامه ودوقطعه‌عکس

۴ـگواهی عدم سوءپیشینه

۵ـ سوابق کارو مشاغل‌قبلی

وسیله پست سفارشی بصندوق شماره ۱۶۱۲ تهران ارسال دارند . بمدارکی که پس‌ازپایان وقت اداری پنجشنبه ۴۶ر۴ر۱۵ برسد ویابطور ناقص‌ارسال شده‌باشد ترتیب‌اثرداده‌نخواهدشد

فارغ‌التحصیلان امسال دانشگاهها درصورت تکمیل سایر مدارك میتوانند اعلام آمادگی نموده و تعهد نمایند در صورت پذیرفته شدن در امتحانات ورودی مدرك تحصیلی خودرا پیش‌از آغاز دوره آموزشی ارائه نمایند .

داوطلبان باید تعهد نمایند پس‌از پایان دوره آموزشی درصورت احتیاج و تامین اعتبار در محلی که‌برای آنان‌تعیین گردد خدمت نمایند .

اطلاعات کودکان

مجله

دختران‌وپسران

سه‌شنبه هرهفته باداستانهای جالب وگیرا ومطالب متنوع وسرگرم‌کننده منتشرمیشود

خرید و فروش اثاثیه

خرید
فقط یکبار تلفنا امتحان کنید
بازرگانی فردوست تلفن۷۵۷۶۸۵
کلیه فرشهای کهنه و نو شما راتحت نظر کارشناسان مجرب جهت صادرات باروپا و امریکا بیش از سایرین خریداری مینماید صداقت و انصاف موسسه ما به‌هزاران خانواده که بما مراجعه کرده‌اند ثابت شده است.

فروشگاه حاجیان تلفن۳۸۸۳۸
قالی و قالیچه کهنه و نو شما را جهت صادرات در منزل نقدا خریدار است همچنین یخچال ، تلویزیون و سایر لوازم منزل . کارکنان این فروشگاه باوسیله مجهزی که در اختیار دارند بدون‌وقفه در محل‌اجناس را عادلانه خریداری مینمایند انتهای امیرکبیر ۲۶-۱ آ-۱۴۱۰

فرش کیهان تلفن ۷۶۳۷۷۶
انواع قالی‌وقالیچه‌کهنه ونو
مخصوصا قالی های سنگین قیمت را خریداریم بهتر است برای معاملات هرنوع فرش با سازمان فرش کیهان تماس بگیرید چون مشاورین ما مجانا در اختیار شما خواهند بود.
۳۰-۱ آ-۱۱۷۳

فروشگاه پیروز تلفن۶۸۱۳۸
هرنوع قالی و قالیچه نو کهنه. یخچال واساس منزل را بقیمت عادلانه نقدا در منزل خریداری مینماید خیابان شاه چهارراه پیروز .

فرش‌طوسی تلفن ۷۵۹۰۲۹
قالی و قالیچه کهنه شمارا برای صادرات از سایرین بهتر میخرد .

یخچالهای نفتی بانضمام
فرش یخچال برقی و تلویزیون‌شما رافروشگاه شریفی تلفن ۳۶۸۰۳ عادلانه خریدار است .
۵-۱ آ-۱۳۶۲

فروشگاه کالای مرکزی
تلفن ۶۵۰۵۷
خریدار یخچال ، تلویزیون ، فرش، اجاق گاز و سایر لوازم منزل
۲۶-۱ آ-۱۴۱۱

فروشگاه ونمایشگاه آسیا
تلفن ۶۱۲۸۳۲
یخچال ،تلویزیون ، اجاق‌گاز و فرش عادلانه خریداریم شاه چهارراه پیروز ۲۶-۱ آ-۱۴۱۲

فروشگاه‌شایان تلفن۶۱۳۳۸۱
فرش ، یخچال ، تلویزیون ،بخاری ولوازم منزل نقدا خریدار است .
۲۶-۱ آ-۱۴۵۰

فرش عطابخشی
فروش و معاوضه فرش نو با کهنه بازارسرای بوعلی تلفن ۲۲۶۱۷
۲۶-۱ آ-۱۳۳۹

فروشگاه آرمان تلفن۶۹۶۲۳
بهترین خریدار تلویزیون ، فرش، چراغ‌گاز و هرنوع یخچال نفتی
۲۶-۱ آ-۱۳۵۱

فروشگاه سعید-سر چشمه
خریدار اثاث خانگی و فرشهای‌سنگین قیمت تلفن ۵۸۱۶۱۸ و ۳۸۶۶۷
۲۶-۱ آ-۱۳۶۹

فرش گلشن تلفن۶۲۱۴۱۵
فرشهای کهنه خریداری و باتومعاوضه میشود خیابان پهلوی بالا جنب بیمارستان ارتش

فروش اثاثیه

پالتو و کاپ پوست‌منیك
و لباسهای نوو مستعمل زنانه‌بفروش میرسد تلفن ۴۱۹۲۳
۳-۱ آ-۱۳۶۳

نمایشگاههای مبل

پیراهن مبل ۵۳۵۰۰
تعویض پارچه مبل ۵۴۵۰۰ پرده‌دوزی مبل خیام ۵۳۵۰۰

پرده دوزی ارجمند ۳۷۳۷۰

آنتن تلویزیون

فروشگاه موج تلفن ۴۵۰۱۶
آنتن تمام کانال خارجی ۱۵۰ تومان قوام‌السلطنه پاساژ نوبهار
۳۶-۱ آ-۱۳۱۶

شستشوی مبل وفرش

شستشوی مبل‌وفرش کلین سرویس مهر مبتکر، پیشرو
جهت شستشوی مبل و فرش درجای خود باموادد آزمایش شده و دستگاه منحصر بفرد فقط به کلین سرویس اطمینان داشته باشید تلفن ۹۵۴۵۴۶

دوراکلین سرویس بین‌المللی امریکا
وابسته بکارخانجات خشک شوئی تاول ماستر ایران . مبلمان و فرش صندلی و سقف اتومبیل شما را در محل‌بدون شکافتن باموادد مجاز خارجی‌و دستگاه های اتوماتیك تمیز مینماید تلفن‌های ۷۵۸۳۹۵ - ۷۵۸۳۹۶
آ-۱۳۱۱۰

شستشوی مبل وفرش‌نوین
نوین سرویس تلفن ۶۴۵۸۶۳ خشک شوئی مبلمان و فرش در منزل‌بانضمام تشك ماشین و سقف اتومبیل باموادد مجاز خارجی تلفن ۶۴۵۸۶۳

شستشوی مبلمان ادیب
مجهزترین موسسه‌ای که میتواندمبل، فرش ، تشکهای ماشین را بطریق خشك شوئی تمیز نموده درجای‌خودش بشماتحویل دهد فقط ادیب است‌تلفن های ۹۵۲۴۵۴ و ۹۱۵۶۵
آ-۱۳۵۳

تعمیرات

تعمیرگاه تلویزیون احسان
تلفن ۷۴۳۶۲
نصب کنورتور جهت فرستنده جدید و تعمیر انواع مارکهای تلویزیون R.C.A. شاوب‌لورنس ،تلفونکن، سیمرا، فیلیپس ، زیمنس ،دمونت ، گراندیك،امپریال، امرسون‌باسرویس سپارتجت نظر کارشناسان مجرب .
۵-۱ آ-۱۳۰۷

تعمیرگاه تلویزیون الکترون
تلفنهای ۷۶۳۶۸۴و ۷۵۶۱۱۶
آماده برای نصب کنورتور جهت فرستنده دولتی و آموزش و پرورش روی هر نوع تلویزیون و تعمیر تلویزیون‌های R.C.A شاوب لورنس - تلفونکن - سیمرا - فیلیپس و سایر مارکها باسرویس مجهزسیار درمنازل بویژه شمیرانات . آ-۱۱۶۳

تعمیر گاه یخچال لئونارد
تلفن ۷۶۵۱۷۳
تعمیر یخچالهای وستینگهاوس . فریجیدر . کلوینا تور. جنرال‌الکتریك. زیمنس . بوش و انواع دستگاه های سرد کننده باسرویس مجهز سیار بویژه در شمیرانات .

سرویس تلویزیون گارانتی
تعمیر انواع مارکهای تلویزیون R.C.A. فیلیپس ، زیمنس ، سیمرا ونصب کنورتور روی کلیه دستگاه های گیرنده‌با سرویس سیار تلفن ۶۴۸۳۷۱ ۲۶-۱ آ-۱۱۱۷

مهندسی یخچال گارانتی
تلفن ۶۴۸۳۷۱
تعمیر انواع یخچال در اسرع وقت

تعمیرگاه تلویزیون نصیر
جهت تعمیر و نصب کنورتور خارجی روی تلویزیون های اروپائی‌وامریکائی در تمام اوقات در منزل در خدمت شمااست تلفن ۳۷۵۴۰

تعمیرگاه یخچال نورژ۷۵۰۴۸

تلویزیون سرویس R.C.A
تعمیر انواع تلویزیون سب‌کنورتور در منزل ۴۸۵۴۳

تعمیرگاه تلویزیون R.C.A.
تعمیر انواع تلویزیون نصب دستگاه کنورتوردر منازل‌برای کلیه‌تلویزیون‌ها تلفن ۴۲۷۳۳ و۶۹۵۱۴

قابل توجه دارندگان یخچال فریجیدر
باطلاع کلیه دارندگان یخچال ،کولر، لباسشوئی فریجیدر میرساند . بعلت انحلال تعمیرگاه مرکزی این دستگاه ها ، مهندس مخصوص آن تعمیرگاه در فروشگاهی بنام دیبا در خیابان فرح جنوبی چهار راه دیبا افتتاح و کلیه لوازم یدکی فریجیدر موجوداست تلفن ۷۲۳۳۶

تعمیرگاه یخچال تولیدسرما
تحت نظر یوسف تاشکندی مدیرسابق تعمیرگاه یخچالهای فریجیدر ۶۲۳۶۰۵
۱۰-۱ آ-۱۳۷۷

دبیرستان ملی‌ایرانشهر
باداشتن سابقه‌ممتدو دبیران مجرب برای سال تحصیلی ۴۶- ۴۷ صبحها از ساعت ۹تا ۱۲ دوره های (ادبی - طبیعی -ریاضی) ثبت‌نام مینماید .
دانش‌آموزان رتبه اول کلاسهای ششم ابتدائی درسال اول دبیرستان مجانا پذیرفته میشوند .
نشانی -پیچ‌شمیران خیابان‌هدایت- چهارراه خیام کوچه بامداد تلفن ۳۰۲۸۵۱
۱۳-۱ آ-۱۳۴۲

شرکت ساختمانی سمهندشت

انواع بولدوزرگریدر لودرغلطك کمپرسور - تانکر آب برای هرگونه تسطیح اراضی مقاطعه کاری و راه سازی .
شاهرضا مقابل ویلا تلفن :
۶۴۳۳۲ ، ۶۶۴۸۳ ، ۶۴۳۲۰

معاملات املاک و مستغلات

فروش
قابل توجه علاقمندان بکشاورزی جدید
مزرعه مکانیزه فروشی
نزدیك کرج بمساحت دو میلیون‌متر تماما زیرکشت صیفی وشتوی در حال بهره‌برداری باقنات‌اختصاصی آب‌کافی باغات میوه و قلمستان دارای ویلای زیبا و ماشین آلات لازم . ملاحظه و قضاوت فرمائید قیمت یك میلیون و پانصد هزار تومان بنگاه کوشان ۳۹۷۸۴
۳ -۱ ۱۳۰۶۰-۱

منزل فروشی دونبش
بمساحت ۶۴۵متر دارای ۵اطاق بزرك برق- تلفن -آب لوله‌کشی-حمام - آشپزخانه و یك مغازه دونبش برای سوپر در بهترین‌نقطه تهران‌نو بفروش میرسد طالبین با تلفنهای ۷۸۶۶۵و ۹۵۱۷۳ مذاکره فرمائید .

خرید و فروش زمین و خانه و پول شرطی در نارمك ۷۹۰۰۹۰ آ-۷۶۱۰

خانه وزمین‌درکوی طهران
شرق نقدو اقساط تلفن ۷۸۹۷۳
۸-۱ آ-۱۳۷۷

زمین زراعتی
باآب وبدون آب حوالی هشتگرد بفروش میرسد تلفن ۳۵۶۱۶و
۳۷۶۰۴ ۱-۱۰ آ-۱۳۲۳

خانه فروشی درجاده قدیم
شمیران ایلستگاه مینا کوچه‌صفاشماره ۱۶ شمالی شخصی ساز ۸۰۰ مترردو طبقه ۷ اطاق لوله‌کشی ، شوفاژ و استخر و برق ۱۰ آمپر و آب سازمان ۳۳۰ هزار تومان از ۴تا۷ بعداز ظهر به تلفن ۷۷۲۳۸۱ مراجعه شود .
۲-۱ آ-۹۹۹۳

بقیمت مناسب بفروش میرسد
محلی برای کارخانه وکارهای مختلف در گمرك خیابان شیرو خورشید به مساحت ۱۲۰۰ متر دارای ۹۰۰ متر ساختمان آب‌لوله‌کشی برق۵۰ آمپر سه‌فاز و تلفن بادوپلاك مجزا جداگانه یایکجا بفروش میرسدتلفن ۹۵۴۵۲۲
۲-۱ آ-۱۲۳۶۶

زمینی در حدود ۲۸۰ متر
مربع سه‌نبش ساختمان و پاساژ در عباس آباد . جهت اطلاع بیشترتلفن ۲۶۴۳۵ مراجعه فرمائید .
۵-۱ آ-۱۳۳۲

جاده کرج کیلومتر ۱۸
زمین به‌قطعات ۵هزار متری نقد و وعده و کیلومتر ۲۹دو قطعه ۳۰هزار متری فروشنده‌ایم ۶۷۶۵۷
۱۰-۱ آ-۱۳۰۹

زمین فروشی نزدیك پهلوی
۵۲۰ متر بالای سینمای امپایر با ۱۷٫۴۰ بر ۳۹۷۸۴ بنگاه کوشان
۱۳۰۶۴-۱

زمین فروشی خیابان‌سعدی
سیصد متر داخل کوچه اتومبیل‌رو ۳۹۷۸۴ بنگاه کوشان
آ-۱۳۰۶۶

زمین فروشی داودیه
۸۵۰ متر ۱۶ متر برخیابان ظفر(جوجه کبابی حاتم) ۳۹۷۸۴ بنگاه کوشان
۱۳۰۸۰-۱

زمین فروشی خیابان نادری
متری ۸۰۰ تومان ۸۰۰ متر برای ساختمان مستقل۳۹۷۸۴ بنگاه‌کوشان
۱۳۰۸۲-۱

خریداری میشود
زمین‌های ونك ودره فشلاق
رانفداخریداریم خیابان‌پهلوی‌بازرگانی جلالی ۶۲۶۴۱۱- ۶۲۴۱۹۳
۲۶-۱ آ-۷۶۰۸

اراضی عباس‌آباد فوری
خریداریم دفتر اندیشه ۷۶۱۷۴۷
۳۰-۱ آ-۱۱۴۳

اراضی کاظم آباد مجیدیه
شمس‌آبادخریداریم ۳۳۷۱۱دانشور
۱۳-۱ آ-۱۱۰۰

زمینهای عباس آباد را نقدا
خریداریم خیابان پهلوی بازرگانی جلالی ۶۲۶۴۱۱ -۶۲۴۱۹۳
۲۶-۱ آ-۷۶۰۸

اراضی دره قشلاق داودیه
اطراف خریداریم عابدی ۷۷۰۴۷۷
۲۶-۱ آ-۱۲۷۴

اراضی عباس آباد
دراسرع وقت بقیمت روز خریداریم موسسه پرسپولیس تلفن۶۲۴۳۱۲
۱۵-۱ آ-۱۱۳۷

برای ساختمان شما

متر مربع ۴۵ تومان
فرش ماشینی زیباترین پوشش برای کف‌اطاقهای ساختمان‌شما.دفترمرکزی لاله‌زارنو چهار راه‌مهنا ساختمان‌البرز. نمایشگاه شماره ۲ جمشیدآباد شمالی روبروی یادگار تلفن۳۳۳۰۳و ۹۳۶۱۳

رفع گرفتگی برنوع لوله‌ساختمانی
بادستگاه تراکم‌هوا- تلفن ۷۸۷۲۷

تسطیح وتفکیك اراضی ونقشه ساختمانی
تسطیح هرنوع زمین در تهران وکنار دریا باوسایل مجهز و تهیه هرگونه نقشه ساختمانی بانظارت‌و اجرا شرکت ساختمانی جرز زیر نظر مهندس بازرگان تلفن ۷۰۲۰۳ و ۷۶۰۲۴۸
۳۵-۱ آ-۱۱۹۸

لوله بازکنی فاضل آب
بادستگاه تراکم هوا
تلفن ۷۶۳۲۸۶

فروش اتومبیل
انواع جیپ لندروور۴۷۰۷۵

انواع فولکس واگنهای نو را ازشرکت سهامی عباد
خیابان امیر کبیر خیابان ملت تلفن های ۳۰۴۱۸۱و ۳۰۴۴۷۳ خریداری نمائید .

اتو لوکس
اتومبیل های تشریفاتی بارانندهبرای داخل و خارج تهران میدان فردوسی ۴۴۶۰۵ و ۶۱۱۴۷۰
۳۶-۱ آ-۱۳۶۱

تدریس خصوصی
انگلیسی حصوصی تلفن ۶۲۹۰۱۷

تدریس ریاضیات وفیزیك
و شیمی ششم متوسطه با عالیترین متدو تضمین موفقیت . تلفن۹۵۳۸۸۷

ماهی سی‌تومان
زبان انگلیسی و آلمانی با تضمین موفقیت تلفن ۴۹۴۹۴

انگلیسی توسط‌بانوی‌انگلیسی
پهلوی تلفنهای ۴۷۱۴۱و ۴۲۰۸۶
۲۶-۱ آ-۱۲۲۴

«معلم انگلیسی درمنزل‌شما»
لطفا از تلفن ۶۴۱۳۳ سئوال‌فرمائید.

فیزیك و ریاضیات متوسطه
۳۷۷۰۷
۴-۱ آ-۱۰۰۶۹

آنالیز و ریاضیات متوسطه درمدتی کوتاه ۳۷۷۰۷
۴-۱ آ-۱۰۰۶۹

تدریس انگلیسی- آلمانی‌و
فرانسه با متد مخصوص و زود صبح و عصر تلفن ۳۳۱۵۵
۳-۱ آ-۱۳۵۵

ریاضیات - فیزیك توسط
لیسانسیه فیزیك تلفن ۷۰۷۳۵
۳-۱ آ-۱۰۱۹۹

تدریس خصوصی فرانسه
توسط تحصیل کرده فرانسه تلفن از ۱۹ ببعد ۶۲۸۷۸۱
۲-۱ آ-۹۹۳۵

برای مسافرت
تور بزرك اروپا واسکاندیناوی ۳۷ روزه
آپادانا
با همکاری اسکاویز وآلیتالیا ترتیب داده است روم ، ونیز ، وین ، مونیخ برلین ، هامبورك ، کپنهاك ،استکهلم اسلو ، لندن ، پاریس ، ژنو، روم ناپل ، پمپئی ، سورنتو ، کاپری ، ناپل و روم ، هواپیما هتل ،صبحانه یك وعده غذا گردش فقط ۶۹۵۰۰ ریال نقد و اقساط بشماره های تلفن ۷۵۶۴۰۳ - ۷۵۶۴۵۱ - ۶۲۹۴۷۳ - ۶۵۷۱۶
۷-۱ آ-۱۳۳۱

مسافرت دستجمعی بشمال ایستو
۳روزه بابلسر یا گنجینه‌دوستان (در ساقی کلایه) ۵۹ تومان .
۷روزه بابلسر یا گنجینه دوستان ۳۲۹ تومان ۱۰ روزه رضائیه ۳۹۵ تومان
قیمت شامل - ایاب و ذهاب ، اطاق پلاژ و پانسیون کامل نقدو اقساط می باشد تلفن ۷۵۶۲۰۳ - ۷۰۸۰۳ - ۷۵۶۴۵۱ - ۲۹۴۷۳ - ۶۵۷۱۶
۱۵-۱ آ-۱۳۰۲

معاملات پول
پول‌شرطی موجود است به تلفن‌های ۳۶۸۸۵و ۳۹۰۶۷ مراجعه فرمائید

پول‌تومانی‌دوشاهی ۶۲۸۰۹۰
۲۶-۱ آ-۱۰۶۸

پول شرطی نیازمندیم
موسسه پرسپولیس تلفن ۶۲۴۳۱۲

معاملات تلفن
یك شماره تلفن ۳و۷
بیواسطه نقدا خریداریم ۴۵۰۵۷
خریدوفروش تلفن ۲۷۷۷۰

قبوض اصلاحات ارضی
قبوض اصلاحات ارضی
مرحله اول و دوم و سوم بیواسطه خریدار پاکپور ۲۲۷۲۹ و۶۳۷۶۹۷۷

قبوض اصلاحات ارضی
سه‌راه شاه پاساژ رویال دخانچی تلفنهای ۴۴۵۱۸و ۴۹۵۷۱

نیازمندیهای روزنامه اطلاعات
تلفن: ۳۱۵۳۳

برای ساختمان شما

زمینهای دروس مبارك‌آباد
حسین‌آباد فرمانیه‌خریداریم ۷۷۰۳۲۳

دکتر محمد علی صدیقی
داخلی پوست آمیزشی ترك هروئین تریاك الکل شاه چهار راه فروردین بذر ائی صبح و عصر ۴۹۵۲۶

اجاره داده میشود
منازل‌اجاره موجود ۴۵۰۵۷
۱-۲۵ آ-۷۶۰۶

برای اجاره
سالن طبقه اول ساختمان آلومینیوم بمساحت تقریبی ۴۰۰ متر مربع با دکوراسیون جالب برای نمایشگاه ، فروشگاه ، سالنهای مد ، آموزشگاه آماده برای اجاره است . طالبین به دفتر ساختمان آلومینیوم تلفن ۶۹۴۷۳-۶ مراجعه نمایند .

خانه نوساز برای‌اجاره
خانه نو ساز سه طبقه مجزاباسرویس های کامل و تلفن و برقو آب لوله کشی‌باضافه یك‌زیرزمین‌بزرك وحیاط وسیع برای‌موسسات یاسکونت‌شخصی که جمعا ۱۴ اطاق دارد ویکجا یا جداگانه اجاره داده میشود . طالبین به تلفن ۴۷۴۷۵ مراجعه فرمایند .
۲-۱ آ-۱۰۰۷۱

خانه نوساز دو طبقه
شامل شش اطاق دوحمام و سرویس کامل دوهال اطاق مستخدم و حیاط واقع در بهترین نقطه کوی کاخ (سیدخندان) اجاره داده میشود تلفن ۳۲۹۲۷
آ-۱۰۱۵۷

اجاره می شود
برای اجاره منازلتان
باشخاص معتبر ایرانی و خارجی با تلفن ۴۵۰۵۷ تماس بگیرید.
۵-۱ آ-۱۱۹۶

خانه‌ای در حدود ۳۰ اطاق
وفضائی بمساحت ۱۵۰۰تا ۲۰۰۰ متر باشوفاژ در نقاط مرغوب تهران بدون واسطه اجاره میشود . به‌انجمن ملی حمایت کودکان واقع در خیابان‌پهلوی کوچه نکوئی شماره ۲۸ مراجعه‌شود.

یك دستگاه آپارتمان
دارای ۱۰ تا ۱۲اطاق‌دریك یا دوطبقه باشوفاژ درشمال شهر بدون واسطه اجاره میشود . به‌انجمن ملی حمایت کودکان واقع در خیابان پهلوی کوچه نکوئی شماره ۲۸ مراجعه شود . ب

حیاط نوساز دارای
۷ تا۸ اطاق حداقل ۱۲ متر مربع برای لابراتوار ۹۵۰۸۱۸
۲-۱ آ-۹۰۶۹

واگذار میشود
یك سالن بامساحت
۴۰۰ متر مربع مناسب برای‌رستوران یا فروشگاه برجاده پهلوی (نزدیك میدان تجریش)با نظر داوطلب احداث وواگذار میشود صبحها به تلفن ۳۹۵۳۸ بعداز ظهرها به تلفن۶۱۱۲۷۳ مراجعه فرمائید . ۵-۱ آ-۱۲۳۶۲

آگهیهای متفرقه
صاحبان اتومبیل وتراکتور
لوازم یدکی فرسوده خود را دور نیاندازید از قبیل میل‌لنك ها -شافت هاوانواع یاطاقان‌های مسی و بابیتی که‌از اندازه خارج شده با جوش پلاسماتیك بصورت‌اولیه‌خود درخواهد آمد .
کارگاه صنعتی مکانیزم سی متری نرسیده به‌دروازه قزوین جنب کوچه انصاری تلفن ۲۰۷۳۱

تانکر سازی لوپ
تانکر از ۵۰۰ تا ۵۰۰۰۰ لیتر موجود سفارشات ۴۸ ساعته تحویل میگردد خیابان قزوین سه راه‌آذری ۹۴۴۱۴

کلیه فارغ‌التحصیلان
هنرکده ارژنك
درسازمان های مختلف مشغول‌کار شدند شماهم دوره کامل حسابداری و دفترداری دوبل را که شامل حسابداری اداری - تجارتی - صنعتی- حسابرسی می‌باشد بانضمام ماشین- نویسی فقط درمدت یکماه در هنرکده ارژنك فرا گرفته وبا حقوق مکفی استخدام شوید .
فردوسی مقابل روزنامه کیهان تلفن ۳۴۴۵۸ ۱-۱۵ آ-۱۳۰۲

راهنمای پزشکی اطلاعات

روماتیسم ، اکزما ، آلرژی
دکتراخترزاد خیابان ابتهاج۴۳۸۹۵

بیماریهای آمیزشی مجاری ادرار
میدان‌بهارستان خیابان صفی‌علیشاه

دکتر یحیی صدری

دکتر دانشگر
امراض مقاربتی و مجاری ادرار خیابان سپه مقابل پستخانه تلفن ۳۰۲۴۱۶

دکتر پولوسا ۴۶۵۸۹
بیماریهای آمیزشی و مجاری ادرار خیابان فردوسی شمالی کوچه صادق

بیماریهای‌معده -کبد -روده
بواسیر بدون عمل جراحی دکترفیعی متخصص از دانشگاه پاریس خیابان جامی اول کوچه پاریس تلفن۴۸۱۸۹

دکتر محمدرضا مسند
دارای گواهینامه از بروك مدیکال امریکا درمان‌قطعی‌بیماریهای آمیزشی مجاری -ادرار- زنان - دروازه دولت روبروی کمپانی قبات تلفن ۳۴۳۸۹

درمان زخم معده روده باطریقه جدید
دکتر هاشم‌رستگار میدان فوزیه اول شمیران پذیرائی ۴تا ۹ بعدازظهر تلفن ۷۴۸۱۶

دکتررحمت‌الله سمیعی
متخصص و دیپلمه ناسیونال بیماری های پوست و آمیزشی از دانشگاه پاریس پذیرائی صبح‌وعصر باوقت‌قبلی تلفن ۷۶۱۴۱۴ خیابان تخت‌جمشید جنب چهارراه بهار

تشخیص قطعی‌سرطان خون
دکتر نصرت‌الله گرجی دارای دیپلم ناسیونال از دانشگاه پاریس بیماری های خون- انواع کم‌خونی هادروازه دولت تلفن ۳۴۳۸۹

دکتر آسایش
بیماریهای مجاری ادرار و امیزشی متوچهری ارباب جمشید ۱۱ پذیرائی ۶و نیم تا۸و نیم بعداز ظهر

دکتر عباس جناب زاده
دارای گواهی نامه از دانشکده طب فرانسه امراض مقاربتی و مجاری‌ادرار خیابان منوچهری مقابل کوچه ژاندارك صبح‌و عصر فقرا مجانی تلفن۳۴۰۵۳

دکتر عباس نیك نژاد
متخصص از دانشگاه پاریس بیماری گوارشی درمان بواسیر بدون عمل . فیستول فیسور بامتد موثر . خیابان گرگان جنوبی پذیرائی عصرها .

دکتر فرنوش ۴۸۵۵۵
داخلی . پوست . مقاربتی گواهینامه از پاریس امیریه - اول منیریه .

معالجه امراض مقاربتی و آمیزشی خیابان شاهپور نرسیده به سه راه بوذرجمهری دکتر جلال بهی‌زاد

دکترسیدمحمدکاظم طباطبائی
تجریش متخصص و استادیار بیماری های داخلی‌میدان سرپل اول‌مقصودبك تلفن ۸۵۳۵۶ - ۵تا۸ بعداز ظهر

داروخانه‌ها
داروخانه شبانه روزی
تخت جمشید
در تمام ساعات شبانه روز در خدمت شما است تلفن ۶۸۱۰۱و ۶۷۸۲۳

داروخانه شبانه‌روزی تخت طاوس در تمام ۲۴ ساعت در خدمت شما است خیابان تخت‌طاوس لبش‌سنائی۶۲۷۳۴۰

دندانپزشکان
دکتر ابیدری دندانپزشك
تجریش - خیابان پهلوی جنب پمپ بنزین صبح‌و عصر تلفن ۸۳۲۳۶

برنامه سینماها

- **اتللو**- پاناویژن - رنگی- لارنس الیویر
سینه‌موند(۴۸۳۲۱) ۳۰ر۱۰- ۳۰ر۲- ۶- ۹ر۳۰
- **گرفتار** - سینماسکوپ-پاتریشیاگوتزی-ملوین‌داگلاس
دیاموند (۶۲۸۴۰۰) ۱۱- ۳۰ر۳- ۳۰ر۵- ۳۰ر۷- ۹ر۴۵
- **سوسن‌های صحرائی**- سیدنی پواتیه- لیلا اسکالا
گلدن‌سیتی (۶۱۳۲۶۹) ۱۱- ۳۰ر۳- ۳۰ر۵- ۳۰ر۷-۹ر۳۰
- **درراه ماکائو**- رنگی- روژه‌هالن - آناگائل
رادیوسیتی (۴۳۳۲۰) ۱۱- ۳ر۱۵ - ۵ر۱۵ - ۷ر۱۵ -
۹ر۱۵ ب.ب (۶۹۶۴۱) ۱۰ر۱۵ - ۲-۴ - ۶ - ۸- ۱۰ آستارا
(۸۴۰۲۲) ادئون (۳۸۱۱۸) ۳۰ر۱۰ - ۳۰ر۲ - ۳۰ر۴ - ۶ر۳۰ -
۸ر۳۰ تراس نیاگارا ۳۰ر۷ - ۳۰ر۹
- **فلاش من**- سینماسکوپ - رنگی- پل‌استیونس
سعدی (۳۶۴۶۸) سهیلا (۳۶۴۲۴) ۳۰ر۱۰- ۳۰ر۲- ۳۰ر۴-
۳۰ر۶- ۳۰ر۸ تابستانی سهیلا ۳۰ر۷- ۳۰ر۹
- **خوشگذران** - سینماسکوپ - رنگی- ژان پل‌بلموند
آتلانتیك (۶۲۷۱۷۱) ۱۱- ۳۰ر۳ - ۳۰ر۵ - ۳۰ر۷ - ۹ر۳۰
تراس ۸ - ۱۰ کاپری (۴۸۴۰۱) ۱۱- ۳ - ۵ - ۷ - ۹ حافظ
(۳۴۰۷۴) ۳۰ر۱۰ - ۳۰ر۲ - ۳۰ر۴ - ۳۰ر۶ - ۳۰ر۸ ایفل
(۴۵۳۷۷) ۱۰- ۱۲ - ۲- ۴ - ۶- ۸- ۱۰
- **چهارخواهر**- شمهلا - گوگوش
میامی (۷۴۳۲۹) ۳۰ر۱۰ - ۳۰ر۱۲ - ۳۰ر۲ - ۳۰ر۴ - ۶ر۴۵ -۹
پلازا (۴۴۲۵۵) سیلوانا (۳۳۷۷۷) ۱۱ -۳ - ۵ - ۷ - ۹ رکس
(۳۵۲۹۳) همای (۶۴۶۶۹) پانوراما (۷۹۳۵۷۰) ۳۰ر۱۰ - ۳۰ر۲-
۳۰ر۴ - ۳۰ر۶ - ۳۰ر۸ تیسفون (۹۳۸۸۲) شرق (۵۴۰۲۴) ۱۰ -
۱۲ - ۲ - ۴ - ۶ - ۸
- **آخرین مامورین مخفی**- رنگی -
دیانا (۴۷۳۶۵) ۱۰- ۱۲- ۲ -۴ -۶ -۸ - ۱۰ مولن‌روژ (۷۲۹۲۹)
۱۱- ۳ر۳۰ - ۵ر۳۰ - ۷ر۳۰ - ۹ر۳۰ مهتاب (۴۷۷۷۷) کریستال
(۳۷۶۷۵) ۳۰ر۱۰- ۳ - ۵ - ۷ - ۹ اسکار (۹۵۰۸۹۸) ۱۱ -
۲ر۳۰ - ۴ر۳۰ - ۶ر۳۰ - ۸ر۳۰ بریان (۳۳۵۳۵) ۱۰- ۱۲ -۲-
۴ - ۶ - ۸ زهره (۳۰۴۸۰۸) ۳۰ر۹ - ۳۰ر۱۱ - ۱ر۳۰ - ۳ر۳۰
۵ر۳۰ - ۷ر۳۰
- **شوالیه‌های قلابی**- رنگی- چیچو- فرانکو
تراس دیانا ۳۰ر۷ - ۳۰ر۹
- **دنیای دیوانه، دیوانه، دیوانه** - سینماسکوپ - رنگی
تراس کریستال ۳۰ر۷ بعداز ظهر
- **نبوغ فاسد** - سینماسکوپ - اورسن‌ولز- دیان‌وارسی
پارامونت (۴۸۳۲۱) ۱۱- ۳۰ر۳- ۵ر۳۰- ۷ر۳۰- ۹ر۳۰
- **انتقام باطپانچه**- سینماسکوپ - رنگی- جیم رید
آسیا (۴۲۹۰۹) - رویال (۴۹۷۸۵) ۱۱- ۳۰ر۳ - ۵ر۳۰ -
۷ر۳۰ - ۹ر۳۰ متروپل (۳۹۴۱۰) ۳۰ر۱۰- ۲ر۳۰ - ۴ر۳۰ -
۶ر۳۰ - ۸ر۳۰ دریاویون (۷۸۱۷۹۵) ۷ر۳۰ - ۹ر۳۰
- **توطئه‌گر**- رنگی- جیمزمیسون- سیمون سینیوره
نیاگارا (۶۵۳۰۷) ۱۱ر۴۵ - ۳ - ۵- ۷ - ۹ امپایر (۶۲۳۹۴۲)
۱۵ر۱۱ - ۳ر۳۰ - ۵ر۳۰ - ۷ر۳۰ - ۹ر۴۵ سانترال (۴۸۶۸۶)
۱۱ - ۳ - ۵ - ۷ - ۹ تاج (۳۳۰۶۴) ۳۰ر۱۰ -۲ - ۴ - ۱
۸ - ۱۰ گلدیس (۶۲۸۷۱۳) ۳۰ر۱۰ - ۲ر۴۵ - ۴ر۴۵ - ۱ر۴۵
۸ر۴۵ .
- **دلدادگان باید بیاموزند**- سینماسکوپ - رنگی-
بولوار (۶۰۲۹۲) ۱۱- ۳ - ۵ - ۷ - ۹
- **کلکسیونر** - رنگی- ترنس استامپ - سامانتا ایکار
تراس امپایر ۳۰ر۷ - ۹ر۴۵
- **جنجال یك عشق**- رنگی- شمی‌کاپور- آشاپارك
اونیورسال(۶۶۹۵۳) تهران(۳۸۱۶۵)پاسارگاد(۷۹۲۷۸۲)۱۱-۳۰ر۱۰
۴ - ۶ر۳۰ - ۹ تراس اونیورسال - تابستانی تهران ۳۰ر۷- ۱۰
ایران (۳۶۳۵۴) ژاله (۳۰۴۱۲۰) ۳۰ر۱۰- ۱- ۳۰ر۳- ۶- ۸ر۳۰
پاسیفیك (۷۳۳۱۱) ۳۰ر۱۱- ۲- ۴ر۳۰- ۷- ۹ر۳۰
کیهان (۹۲۳۶۰) ۹ر۱۵ - ۱۲ر۴۵ - ۳ر۱۵ - ۵ر۴۵ - ۸ر۱۵
نپتون (۷۶۰۱۳۶) ۳۰ر۹- ۱- ۳۰ر۳ - ۶ - ۸ر۳۰ الوند(۵۵۰۳۸)
مونت‌کارلو (۷۹۷۴۱) ۱۰- ۱۲ر۳۰- ۳ - ۵ر۳۰ - ۸
- **گل‌جام جهانی ۱۹۶۶**- سینماسکوپ - رنگی
ریولی (۷۰۷۷۷۷) ۱۱ - ۳- ۵-۷-۹
- **دکتر ژیواگو**- رنگی- عمرشریف - جرالدین‌چاپلین
ماژستیك (۶۸۴۶۱) ۱۱ - ۴ر۳۰ - ۸ر۳۰
- **بیدارشو برای نبرد** - رنگی- لیزاگاستونی
فردوسی (۳۵۷۸۴) ۹- ۱۱ - ۱ - ۳- ۵-۷ -۹
- **صف قاتلین**- رنگی- دین‌مارتین - آن مارگرت
المپیا (۶۵۷۹۸) ۱۰- ۱۲- ۲- ۴- ۶- ۸ پرسپولیس (۵۸۱۰۸۳) ستار
(۵۸۷۲۱) ۹- ۱۱- ۱- ۳- ۵- ۷- ۹
- **شهر بیرحم** - کرك داکلاس - کریستین کوفمن
تخت جمشید (۴۳۵۵۰) ۱۱- ۳- ۵- ۷-۹
- **وحشی**- شمی‌کاپور - مالاسینها - محمود
دنیا (۳۳۸۱۲) ۱۰- ۱۲ر۳۰- ۳- ۵ر۳۰- ۸
نادر (۳۹۰۹۵) ۹- ۱۱ر۳۰- ۲- ۴ر۳۰- ۷- ۹ر۳۰
مراد (۷۳۳۸۲) ۱۰- ۱۲ر۳۰- ۳- ۵ر۳۰- ۸
فلور (۲۸۰۹۶)۳۰ر۸- ۱۱ -۱ر۳۰- ۴- ۶ر۳۰ -۹
کارون (۹۵۱۰۶۵)۱۰- ۱۲ر۳۰- ۳- ۵ر۳۰ -۸
رامسر (۵۲۰۶۰)۳۰ر۸- ۱۱-۱ر۳۰- ۴- ۶ر۳۰ -۹
جهان (۶۰۳۵۰)۱۰- ۱۲ر۳۰- ۳- ۵ر۳۰ -۸
ماندانا(۷۹۹۸۲) ۹-۳۰ر۱۱ -۲ - ۴ر۳۰ - ۷ -۹ر۳۰
جی (۹۱۲۰۷) ۹-۳۰ر۱۱- ۲ -۴ر۳۰-۷-۹ر۳۰
نات

نوشته: احمد احرار

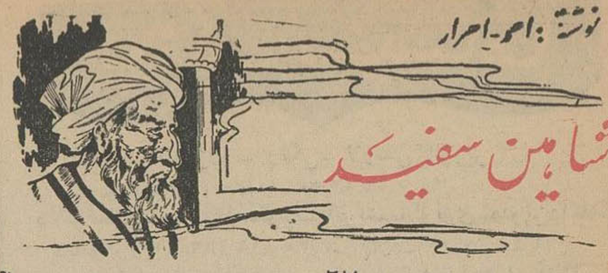
شاهین سفید

-۶۷-

آئین خلفای فاطمی در رعایت علم و اهل علم کاملااستثنائی بود.

مدرسه و کتابخانه عظیم «دارالحکمه» با تالار ها و اطاقهای متعدد و پانصد هزار جلدکتاب در تمام روز باختیار مردم بودکه هرکس میتوانست بدان وارد شودو هرکتابی خواست بخواند و هر درسی را که مایل بود برایگان تعلیم بگیرد در «خزانةالکتب» قاهره تنها ۲۵۰۰ جلد قرآن بود که به‌آب طلانوشته بودند و بیش‌از یك میلیون و ششصد هزار جلدکتاب از سراسر جهان و بزبان‌های رایج آنعهد در مخازن این کتابخانه جمع شده بود. «برکةالجیش» کوشکی بود از چوب منبت‌شده که‌روی دیواره های آن تصویر شاعران عصر واشعار آنها حك شده‌بود و کنار هرتصویر طاقچه کوچکی قرار داشت که خلفای فاطمی هرهفته یکبار، ضمن بازدید کردن از کوشك، داخل هرطاقچه کیسه‌ای زربرسم «صله» برای شاعر میگذاشتند.

علاوه بر مراتب و مقرری که برای فقها و مدرسین و ارباب فضل ودانش تعیین شده بود، محله بزرگی «مانند کوی دانشجویان» که‌در زمان ما معمول‌است نزدیك «جامع‌الازهر» احداث شده‌بود که خانه هاو اطاقهای آن برایگان برای سکونت در اختیار طلاب قرار میگرفت.

عمارتهای پنجو شش طبقه درشهر قاهره فراوان دیده میشد.

مساجد بزرك شهر برسم صدراسلام مرکز تجمع مردم و رتق‌و فتق‌امور و مباحثه بود و همواره جمعیت در مساجد موج میزد.

امنیت بدرجه‌ای‌بود که مردم شبهاهم دردکانها را نمی‌بستند و عدالت آنچنانکه اگر رودنیل در فصل‌بهار نسبت بفصل زمستان تا هیجده گز بالانمی‌آمد و همه اراضی راسیراب نمیکرد آنسال رعیت ازخراج معاف‌بود.

علیرغم خلفای عباسی که‌درفش‌سیاه داشتند و جامه سیاه می‌پوشیدند، درفش سفید وجامه سفید راانتخاب کرده بودند و در سرزمین ودربارشان همه جارنك سفید بچشم میخورد که در حاشیه نیل‌آبی‌رنك و اراضی سبز اطراف آن جلوه‌ای بخصوص‌داشت.

چنین بود سیمای اجتماع و زندگی اجتماعی در مصری که حسن بدان قدم می‌نهاد.

ورود حسن رابمصر، هنگامی‌که در سواحل شمالی‌آن سرزمین از کشتی پیاده‌شد، بقاهره خبرداده بودند و دربار قاهره انتظار او را میکشید.

ابن عطاش داعی بزرك اصفهان و عراق درنامه‌هائی که برای خلیفه فاطمی فرستاده بود از مقام حسن‌و سرگذشت‌و شخصیت او بتفصیل بحث‌کرده بود. ازینرو «مستنصر» به شریف طاهر قزوینی داعی الدعاة قاهره ماموریت داد تا مهمان برجسته او را استقبال کندو در آستانه شهر قاهره، داعی الدعاة حسن را پذیره شدو بااکرام فراوان به‌شهر وارد کرد.

منزل بزرك و مجللی برای حسن آماده شده بودو وظیفه پذیرائی او رایکی از وزرای «مستنصر» بعهده‌داشت. امااین‌وزیر در عین‌حال از طرف مرد مقتدر مصر بدربن‌عبدالله جمالی معرف به‌افضل‌امیرالجیوش مامور بود حسن رازیر نظر و نفوذ خود بگیرد.

«مستنصر» هفت سال و دوماه داشت‌که بخلافت رسید. تازمانی که خلیفه بسن بلوغ رسید سپهسالار «بدر جمالی» امور مملکت را تصدی میکرد. بعداز آنهم قدرت خودرا حفظ کردو تا چهل سال مرد مطلق‌العنان مصر بود.

بخلاف حسن‌که تا رسیدن بمصر جزنامی ازین «امیرالجیوش» نشنیده‌بودوچیزی درباره‌اونمیدانست، سپهسالارمستنصرازجزئیات احوال وزندگی حسن اطلاع‌داشت‌و میدانست اگر درمصر میدانی بدست بیاورد خلیفه را درقبضه نفوذ وقدرت خویش خواهد گرفت و جائی برای کسی باقی نمیگذارد.

بدینسان از لحظه‌یی‌که حسن وارد قاهره شد در محاصره‌جاسوسان و ماموران «امیرالجیوش بدرجمالی»بود که جزئیات رفتار و گفتار او رابه ارباب خود گزارش میدادند.

ترجمه: دکترمنصور مصلحی

-۱۰-

الیات، شهر جهانگردان، نفتکشها و جنگ!

کتاب روز

اسرار جنگ مصر و اسرائیل

دومین قدم در راه جنك راهم عبدالناصر بابستن خلیج عقبه برداشت. بندراسرائیلی «الیات» در انتهای این‌خلیج تنها راه‌تجارت این کشور با آسیا وافریقا و نیزمحل تامین نفت مورد احتیاج آن میباشد.

بستن خلیج مزبور عکس‌العمل تندی بدنبال داشت. اسرائیل اعلام کرد:

-بستن عقبه در حکم آغاز جنك است.

پرزیدنت جانسون روز ۲۱مه گفت:

-مادر حال حاضر در نقاط دیگری ازجهان درمقابل«تمایل بعضی کشورهابحل‌اختلافاتشان باهمسایگانشان بوسیله‌زور» ایستاده‌ایم. و باین روش خود ادامه خواهیم داد!

مسکو اعلام کرد:

-اتحاد جماهیر شوروی پشت‌سر اعراب ایستاده است و به‌آنها کمك میکند تا در مقابل هر تجاوزی‌ایستادگی کنند... هیچکس نمیتواند از راه زور موفق شود!

بحران خاورمیانه عربی از همان اوایل ماه مه سه‌جنبه مختلف پیدا کرده، بود:

-از نظر بین‌المللی: جبهه‌بندی شوروی و آمریکا در مقابل هم.

-از نظر محلی: بغلیان آمدن احساسات ضد اسرائیلی در میان اعراب.

-از نظر عملی اسرائیل باموقعیت خاص خویش.

گفتیم بسته شدن خلیج عقبه حادترین‌اقدام مصر بود. زیرا که بدین ترتیب بندر پر فعالیت «الیات» بصورت‌شهری مرده‌درمی‌آمد. «الیات»شهرجهانگردان‌ونفتکشهاست تابستانها جمعیت درآن موج میزند، ولی‌بمحض‌شروع بحران جهانگردان رفتند و هتل «ملکه‌سیا»و رستوران «پایان دنیا» خالی شد.

در پلاژها توپها جای شناگران را گرفتند.

۴۸ ساعت قبل ازشروع‌بحران ژنرال«رابین» رئیس ستاد ارتش‌اسرائیل‌بیك‌فرانسوی گفته بود:

- اقلا تا ۱۸ ماه دیگرما از آرامش برخوردار خواهیم بود.

ولی در عمل چنین نشد. مگرنه اینکه یك اسرائیلی در آغاز بحران گفته بود:

-مادر حکم مهره‌های شطرنج هستیم، شبیه مهره‌هائی چون کوبا، ویتنام و برلین. قدری بعقب برمیگردیم. در جریان نبرد. ۱۹۵۶ اعراب واسرائیل دو دولت آمریکا و شوروی روش مشترکی در قبال حوادث‌درپیش گرفتند واین آخرین بار بود که آنها در کنارهم قرا رمیگرفتند. از آن پس اوضاع دنیا عوض شده است:در بحران ۱۹۶۱ برلین شوروی تسلیم شد و همینطور در بحران ۱۹۶۲ در کوبا و در مورد ویتنام هم شوروی از هر اقدام مستقیمی گریزان بوده است.

منتهی در این‌مورداخیر شوروی‌برای‌تضعیف آمریکا دو نقشه را مورد بررسی قرار داده بود: ایجاد یك جبهه جدید در کره وبوجود آوردن یك بحران نظامی در خاورمیانه‌عربی. احساسات شدید ملی‌در این منطقه‌خاورمیانه ایجاد بحران را تسهیل کرد.

اسرائیل کشوریست با۲٫۵ میلیون یهودی که در ۲۱ هزار کیلو متر مربع خاك «فقیر» زندگی میکنند. ۱٫۵ میلیون نفر از این‌عده درگوشه و کنار جهان باین کشور مهاجرت کرده‌اند، کشوریکه در ماه مه ۱۹۴۸ بوجود آمده است. در اطراف اسرائیل ۱۴ کشور عربی قرار گرفته‌اند باصدمیلیون نفرجمعیت آنها فلسطین را متعلق باعراب میدانند چون درسال ۱۹۱۷ این کشور فقط ۵۷ هزار نفر یهودی داشت، یعنی۳درصد جمعیتش. قبل از سپردن آن بیهودیها هیچکس بااعراب مشورت‌نکرد ومهمتر ازهمه‌آنکه‌یك‌میلیون‌عرب فلسطین بعد از بوجود آمدن اسرائیل آواره شده‌اند.

ببینیم این «آوارگان» چه میگویند:

«شفیق‌الحوت» یکی از رهبران اعراب‌مهاجر فلسطین است. او مردیست بلند قامت و ورزیده، نمونه‌ئی از هزاران عرب که با عملیات خرابکاری اسرائیلیها را بهراس انداختند و آنها را بگرفتن‌انتقام واداشتند.

«شفیق» اندکی قبل از شروع بحران در مصاحبه‌ئی با فرستاده «اکسپرس» نظریات خودرا بیان داشت:

-تروریستها همچنان باسرائیل‌حمله خواهند کرد؟

-روش مصر و سوریه نشان میدهد که آنها آماده پشتیبانی از ماهستند.

-در مقابل عکس‌العمل‌اسرائیل چه‌خواهید کرد؟

-برای ما اهمیتی ندارد. چون الان‌هم باآنها درحال جنك هستیم.

اگر پیروز شوید بایهودیان چه خواهید کرد؟

-تاسال ۱۹۴۸ یهودیان در فلسطین‌موقعیت خوبی داشتند. کسانیکه سابقه اقامت دارند از حقوقی شبیه اعراب برخوردار خواهندشد ومهاجرین باید این منطقه‌را تخلیه‌کنند.

-باکسانیکه ازدست سیاستهای ضدیهودی وکشتارها گریخته‌اند واکنون ماوائی ندارند چه خواهید کرد؟

-اگر چیزی بنام «مسئله یهودیان» وجود داشته باشد مهاجرت یك میلیون نفرازآنها بفلسطین این مسئله راحل نخواهد کرد. چرا اعراب فلسطین باید تاوان‌زیانهائی راکه اروپائیان بیهودیان زده‌اند بپردازند؟

کانادا و استرالیا حاضرشده‌اند پناهندگان فلسطینی را بعنوان مهاجر بپذیرند. چه‌عیب دارد که‌چنین پیشنهادی بااسرائیلیها بدهند؟

-ولی اسرائیل کشوریست باثبات‌ورسمیت یافته. چطور میتوان آنرا از صفحه روزگار محو کرد؟

شك نیست که جوابی‌قانع‌کننده باین‌سئوال نمیتوان داد.

چرا پناهندگان فلسطینی و از جمله «شفیق الحوت»چنین‌قاطع‌دم ازنابودی‌اسرائیل میزنند؟ زیرا آنها در نقاط‌مرزی چندکشور عربی در نهایت فقر درزیر چادرهائی زندگی میکنند که باکمك سازمان ملل‌برافراشته شده‌اند. اینها نیز چون ویتکنگها دنیا راتا استانه جنك برده‌اند.

یک محصول دیگر از
شرکت مگالتوم ایران
کف پوش پلاستیکی
تایل BMC
در اندازه‌های ۳۰×۳۰
باهمکاری فنی کشورهای انگلستان
و آلمان غربی پدیده جدید صنایع
کف پوش در امر ساختمان

تهران - خیابان شاه - ساختمان آلومینیوم - تلفن: ۶۴۲۲۶ - ۶۱۳۰۸۴

تجدید آگهی مناقصه شماره ۲۳۸۹-۳ر۳ر۱۳۴۶

اداره کل هواپیمائی کشوری تعداد ۳۸۰۰ لوله کاغذ رول‌ساده و ۵۵۰۰ لوله دوکپی و ۱۲۰۰ لوله سه کپی و ۷۳۰۰ حلقه نوار برای‌تله‌تایپ طبق شرایط و مشخصات ونمونه موجود ازطریق مناقصه خریداری مینماید پیشنهاد دهندگان باید قبل ازتسلیم پیشنهاد برك‌شرایط مناقصه‌و نمونه قرارداد را از کارپردازی‌اداره کل هواپیمائی کشوری واقع در فرودگاه‌قدیم مهرآباداخذ نموده وپس از امضاء ضمیمه پیشنهاد خود بنمایند. پیشنهاد ها بایدتا ساعت ۹ صبح‌روز هفدهم تیرماه ۴۶باداره کل هواپیمائی کشوری واقع درفرودگاه قدیم تسلیم گردد پیشنهاد های رسیده درساعت ۱۰ صبح همان روز بازو قرائت خواهدشد. الف ۳۰۰۳

۱-۲ آ-۱۲۸۰۲ اداره کل هواپیمائی کشوری

شرکت سهامی صنعتی

ایران مکث

تقدیم میکند

۱- یخ سازی
۲- سردخانه بزرك وکوچك
۳- یخچالهای ویترینی
۴- یخچالهای ایستاده
۵- یخچالهای منجمد کننده
۶- بطری سردکن
۷- آب سردکن

برای صادرات خارج از ایران ونمایندگی شهرستان‌ها به آدرس
شرکت سهامی صنعتی ایران مکث
جاده دماوند بعداز سه راه تهران پارس تلفن ۷۸۷۹۹
مراجعه فرمائید.

تمدید مهلت قبول پیشنهادات مناقصه شماره ۱ر۴۶ شرکت سهامی تلفن ایران

پیرو آگهی مناقصه شماره ۱ر۴۶ مربوط به شش میلیون‌متر سیم دوبل پلاستیکی مهلت قبول پیشنهاد های واصله تا پایان وقت اداری روز شنبه ۲۱ مرداد ماه ۴۶ تمدید میشود وپیشنهادات واصله در ساعت ده‌صبح روز یکشنبه ۲۲ مرداد ماه ۴۶ باز و قرائت خواهد شد. الف ۳۰۶۸

شرکت سهامی تلفن ایران
۱-۲ آ-۱۳۱۸۰

بوارد کنندگان سموم نباتی

بدین وسیله باطلاع کلیه وارد کنندگان سموم نباتی میرساند که چون کلیه امور مربوط بسموم طبق قانون حفظ نباتات مصوب اردیبهشت ماه سال جاری بعهده سازمان حفظ نباتات محول گردیده لذا از کلیه وارد کنندگان سموم نباتی خواهشمند است برای اخذ اجازه ورود و ترخیص سموم دفع آفات و بیماریهای نباتی و هورمون های نباتی و علف‌کشها بسازمان حفظ نباتات مراجعه نمایند. الف ۳۰۰۹

رئیس سازمان حفظ نباتات - مهندس منوچهر ایازی

اطلاعیه

چون کارهای ساختمانی‌نیروگاه‌سد فرحناز پهلوی هنوز باتمام نرسیده است بدینوسیله‌از علاقمندانی که مایل به بازدید از تاسیسات سد هستند تقاضامیشود درخواست خودرا قبلا بدفتر سازمان آب منطقه‌ای تهران خیابان میکده بلوار کرج ارسال دارند تا ترتیب لازم داده شود.

آ-۱۳۰۸۴ سازمان آب منطقه‌ای تهران

تمدید مهلت قبول پیشنهادات مناقصه شماره ۳ر۴۶ شرکت سهامی تلفن ایران

پیرو آگهی مناقصه شماره ۳ر۴۶ مربوط به بیست‌وسه‌دستگاه نمراتور یکصد شماره‌ای مهلت قبول پیشنهاد ها تا پایان وقت اداری روز یکشنبه ۲۲ مرداد ماه ۴۶ تمدید میشود و پیشنهادات واصله در ساعت ده‌صبح روز دوشنبه ۲۳ مرداد ماه ۴۶ باز و قرائت خواهد شد. الف ۳۰۶۷

شرکت سهامی تلفن ایران
۱-۲ آ-۱۳۱۷۸

چشمان شبح زرد

داستانی مهیج وپراز دلهره ...
داستانی که‌خواننده را باهیجانی فراوان بدنبال‌میکشد...
ازسه‌شنبه هفته آینده در اطلاعات کودکان
مجله دختران وپسران
چاپ می‌شود

آگهی مناقصه

اداره بیوتات سلطنتی خرید مقدار دویست متر آئینه یك میلیمتری ۵۰×۵۰ساخت‌بروکسل ازکشور بلژیك‌را طبق مفاد این آگهی و برك شرایط که‌دراداره بیوتات موجود است بمناقصه میگذارد.

۱- داوطلبین فروش باید یك‌نسخه ازبرك‌شرایط راازدفتر اداره بیوتات سلطنتی دریافت و پس از ملاحظه و امضای ذیل‌آن که بمنزله قبول کلیه مواد مندرج دربرك مزبور است بانضمام مبلغ پانزده هزار ریال اوراق خزانه‌بعنوان سپرده ضمیمه پیشنهاد خود نموده و پس از لاك‌ومهر نمودن پاکت تا تاریخ ۳شنبه سیزدهم تیرماه ۴۶ بدفتر اداره بیوتات واقع در ضلع شمال شرقی کاخ گلستان تحویل نموده و رسید دریافت دارند. الف ۳۰۰۷

۱-۲ آ-۱۲۸۰۴ رئیس اداره بیوتات سلطنتی. رضی‌دیبا

آگهی انتخاب دانشیار واستادیار

دانشکده‌بهداشت دانشگاه تهران تعدادی دانشیار واستادیار برای رشته های زیر:

۱-بهداشت محیط(بیولژی محیط،بهسازی محیط، مبارزه با ناقلین، فیزیك بهداشتی)

۲-خدمات بهداشتی (مدیریت بهداشت عمومی. بهداشت مادرو کودك، مدیریت خدمات درمانی و بیمارستانی، آموزش‌بهداشت، پرستاری بهداشتی)

۳- اپیدمیولژی‌وپاتوبیولژی (هلمنتولژی، قارچ شناسی، ایمونوبیوشیمی، باکتریولژی ویرولژی، اپیدمیولژی)

۴-اکولژی انسانی (تغذیه، جمعیت و تنظیم خانواده)

۵-بهداشت حرفه‌ای (مهندسی بهداشت صنعتی -بهداشت حرفه‌ای)

۶-آمار (آمار حیاتی. آمار پزشکی و بهداشتی)

طبق‌مقررات انتخاب و استخدام مینماید. داوطلبان می‌توانندازتاریخ صدور این آگهی تامدت دوماه با مدارك تحصیلی و علمی خود بدبیرخانه دانشکده بهداشت مراجعه و ثبت نام نمایند. داوطلبان مقیم‌خارج از کشور باید رونوشت مدارك خودرا که‌بتائید مقامات رسمی ایران‌رسیده‌باشد در مدت مذکور بوسیله‌پست سفارشی ارسال دارند. استخدام پذیرفته شدگان موکول بتامین اعتبار و تطبیق شرایط بامقررات استخدامی کشورخواهدبود.

الف رئیس‌دانشکده بهداشت. دکتر شمس‌الدین مفیدی
۱-۲ آ-۱۲۸۰۰

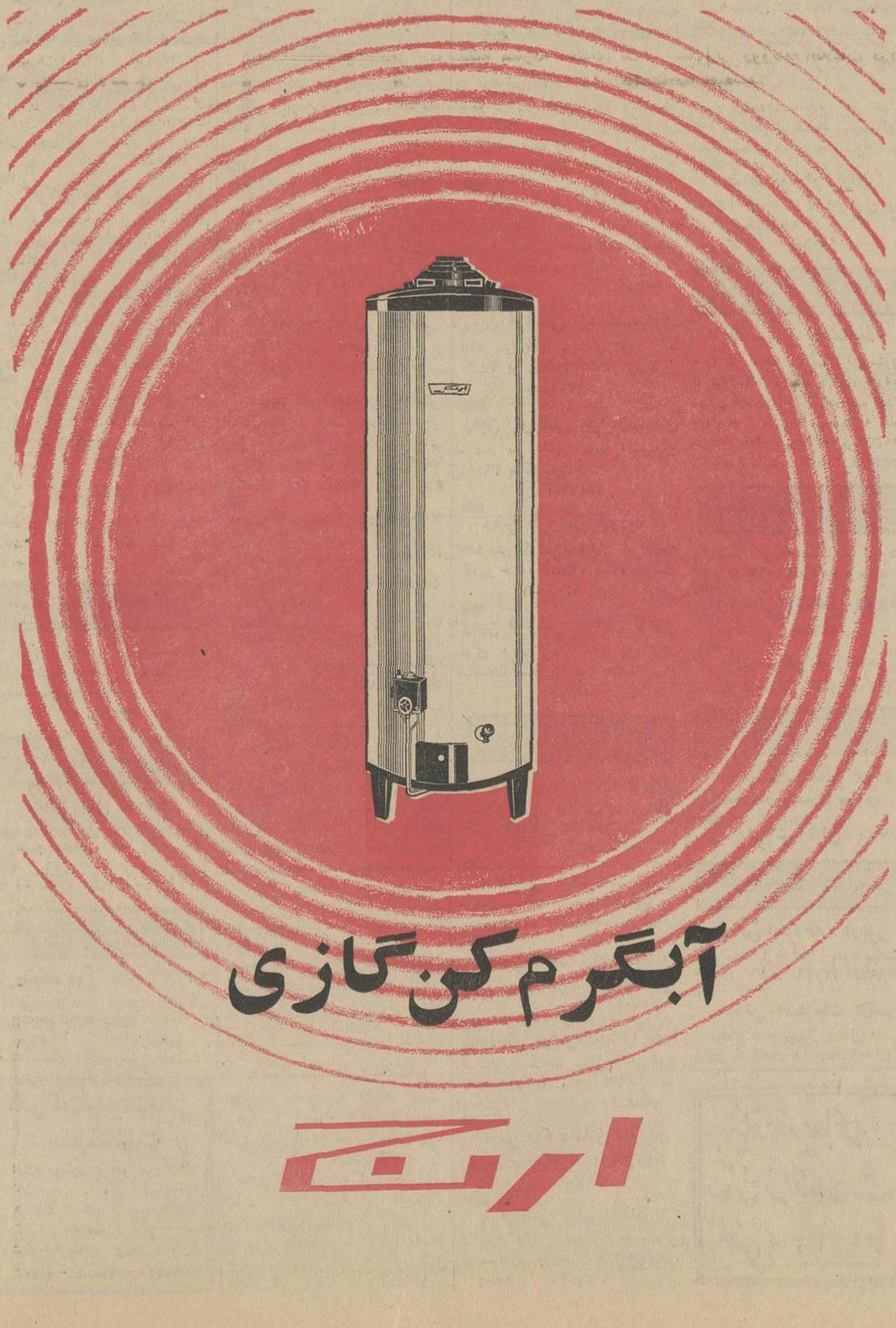
آبگرم کن گازی
ارج

گزارشهای خبرنگاران ما از شهرستانها

شروع کار ناجیان غریق در بندرپهلوی

گزارش خبرنگار ما در بندر پهلوی حاکیست : با اقداماتی که ازطرف فرمانداری وهیئت مدیره سازمان تربیت‌بدنی بندر پهلوی بعمل آمده بود ، کمیته نجات غریق در بندرپهلوی کارخودرا آغازکردو ناجیان غریق در نقاط ساحلی گمارده شدند .

امسال کمیته نجات‌غریق دارای دیدبان مخصوص و قایق های موتوری میباشدو شیروخورشید سرخ با این کمیته همکاری نزدیک‌دارد .

عطش هیجان ورزشکاران جوان برای تسخیر مرز پیروزی

دربازیهای قهرمانی آموزشگاههای کشور

دختران گیلان در مسابقات والیبال درخشیدند

نتایج مسابقات قهرمانی آموزشگاه های کشور از ظهر پریروز تا عصر دیروز طبق گزارش خبرنگار ما در تبریز بدینشرح اعلام گردیده است :

*** درفوتبال**

خوزستان با لرستان سه بر هیچ بنفع خوزستان - تبریز با شیراز (مساوی) - ایلام‌با کرمانشاه ٤بر۲ بنفع کرمانشاه - همدان‌با یزد دوبریك بنفع همدان -بوشهر با تهران ۲ بر هیچ بنفع بوشهر - رضائیه با زاهدان ٤ بر هیچ بنفع رضائیه - شاهرود با مشهد یك بر هیچ بنفع مشهد ، مازندران با کرمان ، یك‌بریك مساوی .

*** والیبال پسران**

خوزستان با همدان دوبر یك بنفع‌خوزستان - چهارمحال‌بختیاری با تبریز ۲ بر هیچ‌بنفع تبریز - یزد با مازندران ۲بر هیچ بنفع مازندران - سنندج با شیراز ۲ بر هیچ بنفع رضائیه - لرستان با شاهرود ۲ بر هیچ بنفع لرستان- کهگیلویه با گیلان ۲ بر هیچ بنفع گیلان- بندرعباس‌با ایلام ۲ بر هیچ بنفع بندر عباس -رضائیه با لرستان ، ۲بریك بنفع لرستان- تهران باگیلان دو بر هیچ بنفع تهران - تبریز با مشهد ، دو بر یك بنفع مشهد -مازندران باهمدان دو بر یك بنفع همدان -خوزستان با اصفهان دو بر هیچ‌بنفع‌اصفهان- -گیلان با چهار محال بختیاری ،دو برهیچ‌بنفع چهار محال بختیاری - بندر عباس با کردستان ، دو بر هیچ بنفع کردستان -کهگیلویه‌با سمنان دو بر هیچ بنفع سمنان - شیراز با زاهدان ۲ بر یك بنفع شیراز .

*** والیبال دختران**

در دسته اول -به‌ترتیب گیلان اول -کرمان دوم -رضائیه سوم و لرستان چهارم شدند .

در دسته دوم -به‌ترتیب تهران اول - مازندران دوم - کردستان سوم و زاهدان چهارم گردیدند .

در دسته سوم -تیمهای کرمانشاه ،تبریز ، خوزستان وچهار محال بختیاری رتبه های اول تا چهارم‌را احراز کردند .

در دسته‌چهارم -تیمهای‌اصفهان ،شیراز ، همدان و خراسان اول‌تا چهارم شدند .

*** پینك پنك دختران**

تهران با تبریز ، بنفع تهران - بندر عباس‌بااصفهان ،بنفع اصفهان - خوزستان با گیلان،بنفع گیلان- لرستان باکردستان‌بنفع کردستان- مشهد با کرمانشاه بنفع مشهد - رضائیه با همدان ، بنفع همدان - شیراز با کرمان بنفع کرمان - تهران با اصفهان بنفع تهران - بندر عباس با خوزستان ، بنفع خوزستان - تبریز با گیلان ، بنفع تبریز - تهران با گیلان ، بنفع تهران - اصفهان با خوزستان ، بنفع خوزستان،تبریز با بندر عباس بنفع تبریز - مازندران با رضائیه، بنفع مازندران - مشهدباکردستان بنفع مشهد - تهران با خوزستان بنفع تهران - چهار محال‌بختیاری با لرستان‌بنفع چهارمحال‌بختیاری- کرمان با رضائیه بنفع کرمان - همدان با مازندران ، بنفع همدان- کرمانشاه با لرستان بنفع کرمانشاه - کردستان با چهار محال‌بختیاری، سه بر یك بنفع کردستان .

*** والیبال دختران**

همدان با رضائیه دو بر هیچ ، بنفع همدان - اصفهان با تبریز دو بر هیچ،بنفع‌اصفهان -کرمانشاه با گیلان دو بر هیچ بنفع گیلان- کردستان با خوزستان دو بر هیچ بنفع خوزستان - تهران باکرمان دو بر هیچ بنفع تهران - شیراز با مازندان دو بر هیچ بنفع‌شیراز- چها ر محال بختیاری‌بازاهدان‌دو بر هیچ بنفع چهار محال بختیاری- مشهد با لرستان دو بر هیچ بنفع مشهد .

*** بسکتبال دختران**

فارس با خوزستان ۲۱ بر هشت بنفع فارس - تهران با تبریز ٤٦ بر هشت بنفع تهران - اصفهان‌با کرمانشاه ٤۷ بر ۳۲ بنفع‌اصفهان- مشهد با مازندران ۲٤ بر ۱۰ بنفع مشهد .

*** بسکتبال پسران**

تهران با کرمان ۸۹ بر ۲۹بنفع تهران - تبریز با همدان ۲۷ بر ۲٦ بنفع تبریز - مشهد با اصفهان ۵۵ بر ۳۲ بنفع اصفهان-خوزستان با شیراز ٤۹ بر ۳۰بنفع‌خوزستان- شیراز با همدان ، بنفع شیراز - گیلان با بندر عباس ،بنفع گیلان- اصفهان با تبریز ، بنفع اصفهان - چهار محال با مازندران برنده مازندران - رضائیه با کردستان ۵۷ بر ٤۰ بنفع کردستان - گیلان با کرمانشاه ۵۰ بر ۳۱بنفع گیلان -یزد باسیستان وبلوچستان ۱۷ بر ۱٦ به نفع سیستان و بلوچستان .

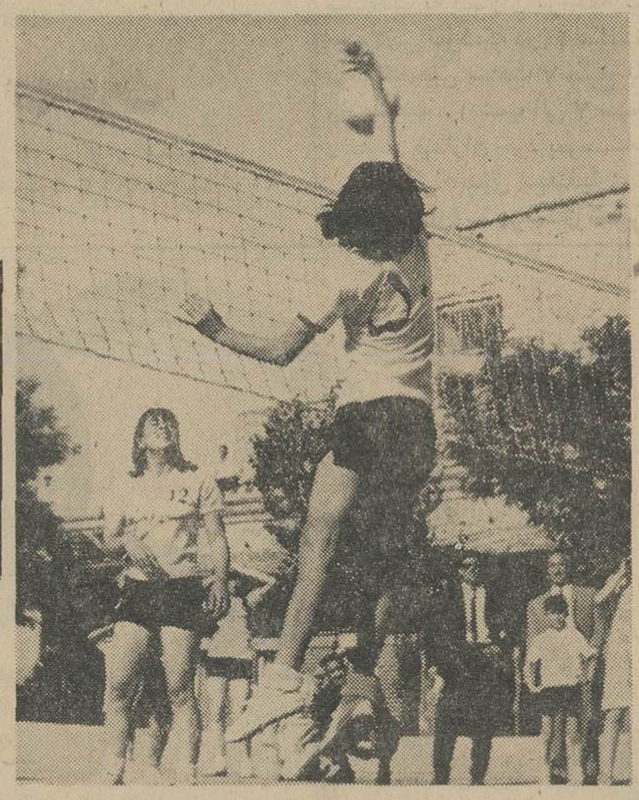

صحنهٔ مهیجی ازمسابقه والیبال دختران کرمانشاه باگیلان دراین مسابقه‌ورزشکاران گیلان باارائه یك بازی جالب دوبرهیچ پیروزی را نصیب خود ساختند

فوق‌العاده ورزشی مجله جوانان

از آغاز مسابقات قهرمانی آموزشگاه های کشورکه هم‌اکنون در تبریز جریان دارد مجله «جوانان» نشریه موسسه اطلاعات هر روز فوق‌العاده‌ای دردو صفحه انتشار میدهد . این‌نشریه که هرروز منتشر میشود حاوی تفسیرهای جالب‌و آخرین نتایج مسابقات آموزشگاهی میباشد که توسط مفسرین ، نویسندگان و خبرنگاران اداره سرپرستی نمایندگان اطلاعات در آذربایجان باهمکاری آقای بیژن رفیعی مفسر ورزشی مجله جوانان تهیه و تنظیم میگردد . فوق‌العاده ورزشی مجله جوانان مورد توجه فراوان ورزشکاران جوان قرار گرفته است .

دونفر درکوه کشته شدند

خبرنگارما در مشهد گزارش داد : صبح پریروز دونفر کارگرباسامی حسین عباسی و محمودرستم‌زاده هنگامیکه در «کوه‌خلج» مشهد مشغول کندن سنك بودند ، قطعه سنك بزرگی از کوه جداشد وبروی آنها افتادو هردونفر دردم کشته شدند .

جنازه‌ها بشهر مشهد انتقال یافت وبا انجام تشریفات قانونی مدفون گردید .

۸ اسلحه کمری

درفرودگاه‌تبریز کشف‌شد

خبرنگار ما در تبریز گزارش داد: پریروز مامورین مبارزه با قاچاق‌هنك ژاندارمری تبریز بسر پرستی آقای ستوان حمیدی در فرودگاه تبریز از دو نفر باسامی علی پور پیرعلی و صیون ذکائی که قصد عزیمت به‌تهران را داشتند هشت قبضه اسلحه‌کمری قاچاق کشف کردند . این دو نفر دستگیر شدند و باقرار صادره از طرف بازپرس روانه زندان گردیدند .

یك فروشگاه «قماش» درتبریزآتش گرفت و...

دومیلیون ریال پارچه‌سوخت

بعداز ظهر پریروز در یك فروشگاه بزرك قماش متعلق به‌آقای‌اسماعیل دوستدار واقع در خیابان توپخانه تبریز حریقی رویداد ودر فاصله کوتاهی آتش بتمام محوطه فروشگاه سرایت کرد .

خبرنگار ما در تبریز گزارش داد:مامورین آتش‌نشانی تبریز که بلافاصله درمحل حریق‌حاضر شده‌بودند پس‌از یکساعت آتش را خاموش کردند اما طی اینمدت مقدار زیادی پارچه بارزش تقریبی دومیلیون ریال سوخت . وازبین رفت . علت حریق، سرایت شعله سماور نفتی بپارچه ها بوده است .

توسط معاون پارلمانی وزارت آموزش وپرورش

پلاژفرهنگیان در«کسگرمحله»افتتاح گردید

کلنك کوی‌فرهنگیان‌واجارگاه ودبستانی دررودسر بزمین‌زده‌شد

پریروز خانم دکتر فرخ‌روپارسای معاون پارلمانی وزارت‌آموزش وپرورش پلاژ فرهنگیان را در کرانه نیلگون بحر خزر (ساحل کسگرمحله)رودسر افتتاح کرد و دبستان سپاه دانش روستای «حسنك‌سرا» ، خانه دهقان دهکده «گیلاکجان» و ساختمان نمایندگی‌آموزش و پرورش واجارگاه رودسر را گشود و نخستین کلنك کوی فرهنگیان واجارگاه وساختمان دبستانی را در رودسر بزمین زد .

طبق گزارش خبرنگارمادر رودسر: خانم دکتر فرخ‌روپارسای ، آقای قریب‌مدیر کل‌اداره‌آموزش وپرورش گیلان و معاونان اداره در رودسر مورد استقبال‌آقایان ابراهیمی‌فرماندار، ستوده دیلمی رئیس اداره آموزش و پرورش ، روسای ادارات دولتی ، اعضای سازمان زنان و فرهنگیان این شهرستان‌قرار گرفتند.

معاون وزارت آموزش و پرورش در سالن شهرداری رودسر با اعضای سازمان‌آشناشد و بعد ضمن مراسمی کلنك دبستانی را در خیابان محمد رضاشاه پهلوی بزمین زد ، سپس باتفاق همراهان عازم «کسگر محله» که در سه کیلو متری رودسر قرار دارد شد و پس از بازدید از اردوگاه وپلاژ فرهنگیان آنرا گشود . این پلاژها توسط سازمان تربیت بدنی و جمعیت شیروخورشید سرخ رودسر ایجادشده است.

در روستای«حسنك‌سرا» کشاورزان واهالی از خانم دکتر فرخ روپارسای وهمراهان استقبال کردند ،پس از گزارشی که در مورد نحوه ساختمان دبستان سپاه دانش این قریه داده شد، معاون وزارت آموزش‌و پرورش آن را افتتاح کردودر قریه«گیلاکجان» نیز خانه دهقان راگشود . دردهستان «واجارگاه» معاون وزارت آموزش و پرورش وهمراهان مورد استقبال قرار گرفتند و به‌ترتیب آقایان شبدوست نماینده‌آموزش وپرورش واجارگاه ، ستوده‌دیلمی رئیس اداره آموزش و پرورش‌رودسرو قریب مدیر کل اداره آموزش وپرورش گیلان سخنرانی کردند و بعدخانم‌دکترفرخ روپارسای پس از ایراد بیاناتی ساختمان‌جدید نمایندگی آموزش وپرورش واجارگاه را افتتاح‌نمودو بنام شاهنشاه آریامهر نخستین کلنك کوی فرهنگیان این دهستان را بزمین زد.

اینست نتیجه جنگ!

اوبایك‌پا، ۸۹کشور رازیرپاگذاشته‌است ....

« ... از ماه سپتامبر ۱۹۲۵(٤۲ سال پیش) جهانگردی را آغاز کردم و تاکنون سه قاره دنیا را پیمودم واز ۸۹ کشور دیدن کردم .

آقای پایو با

من باقیمانده یك خانواده از جنك اول هستم و در آن بحبوحه مرك زا بودکه یك پایم را از دست دادم و زمانی که از بیمارستان مرخص شدم تصمیم به جهانگردی گرفتم ، اکنون هر ساعت ۱۰ کیلو متر راه میروم و تاعمر دارم میخواهم بجهانگردی‌ادامه بدهم ... »

این سخنان را آقای « پایوبا » به زبان انگلیسی در مراغه بخبرنگار ما اظهار داشت . وی در مورد انگیزه جهانگردیش گفت :

من با همین عصا و یکپای خود می خواهم بمردم بگویم که اینست نتیجه جنك ، همیشه پیرو صلح باشید ...

آقای «پایوبا » از اهالی انگلستان است و اکنون شصت و سه سال دارد .

*** سادات محله**

آقای مجید رهنمائی سپاهی دانش دهکده «برشی»سادات‌محله باهمکاری اهالی جاده روستا رابطول سه کیلو متر تعریض و شن‌ریزی کرده ، یك باغچه نمونه کشاورزی در محوطه دبستان ایجاد نموده و سازمان جوانان روستائی تشکیل داده است .

*** در رودسر**

سرکار گروهبان دوم علی عاجزی مامور خدمت در روستای «احمدآباد» رودسر بوضع بهداشت‌مردم قریه‌بطور مرتب رسیدگی میکند - برای‌دبستان پرچم سه‌رنك تهیه کرده و به‌تعلیم نوآموزان سالمند پرداخته است .

برنامه تلویزیون ایران
فرستنده آبادان

*** دوشنبه ۵ر٤ر٤٦**

ساعت ٦ سلام شاهنشاهی و اعلام برنامه
ساعت ٦ر۲ برنامه خردسالان
ساعت ٦ر۳۰ شانس و پیش‌بینی
ساعت ۷ برنامه آرایش
ساعت ۷ر۱۵ برنامه صنعت نفت
ساعت ۸ موسیقی وزارت فرهنك‌و هنر
ساعت ۸ر۳۰ سرنوشت
ساعت ۹ر۳۰ اخبار
ساعت ۹ر٤۵ در جهان ورزش
ساعت ۱۰ گلچین
ساعت ۱۱ پایان برنامه

سرپرست‌شهرداری‌لنگرود

خبرنگار ما در لنگرود گزارش داد : آقای امیری لاری شهردار لنگرود منتقل شد و از طرف استانداری گیلان آقای انوش صوفی رئیس‌اداره‌آموزش وپرورش لنگرود با حفظ سمت سر پرستی امور شهرداری این شهرستان را نیز بعهده گرفت .

عکس بالا آقای انوش صوفی را نشان میدهد .

«عزیز» محکوم شد

خبرنگار ما در اهواز گزارش‌داد : دادگاه عالی جنائی خوزستان‌رسیدگی به پرونده « عزیز مهدوی » ساکن خرمشهر را که سال گذشته باتهام کور کردن همسر خود دستگیروزندانی شده بود پایان داد و وی رابه دوسال زندان مجرد محکوم کرد .

محاکمه عزیز مهدوی سه روزادامه داشت و ریاست جلسات دادگاه را آقای قانع عهده‌دار بود .

زنی ۳ قلو زائید

خبرنگار ما د رگرگان گزارش داد : پریروز بانو رقیه غروی سی و پنج ساله ساکن روستای « قربان آباد » گرگان در چهارمین بارداری سه‌نوزاد بدنیا آورد که دوتای آنها دخترهستند و دیگری پسر میباشد .

حال نوزادان و مادر آنان خوبست.

درجلسه معارفه اعضای هیات مشورتی روزنامه اطلاعات دراصفهان بااستاندارگفته‌شد:

بنا به پیشنهاد قبلی هیات مشورتی

سمپاشی هوائی زاینده‌رودعلیه پشه آغازشد

استانداراصفهان اقدام درباره تشکیل و مدیریت عامل شرکت واحداتوبوسرانی رابیکی ازاعضای هیات مشورتی واگذارکرد

گوشه‌ای ازجلسه آشنائی اعضای هیئت مشورتی روز نامه اطلاعات دراصفهان باآقای‌مهندس‌همایونفر استاندارکه ضمن‌آن مشکلات‌شهرمورد بررسی‌قرارگرفت

بمنظور انجام معارفه وارائه‌پیشنهادهای هیئت مشورتی روزنامه اطلاعات در اصفهان برای رفع مشکلات عمومی جلسه‌ای با حضور آقای مهندس همایونفر استاندار اصفهان واعضای هیئت مشورتی در استانداری تشکیل شد.

*** طرح نیازمندیها**

طبق گزارش‌خبرنگارما دراصفهان: بدوا آقای حسین عمومیان سرپرست نمایندگان اطلاعات در استان اصفهان اعضای هیئت مشورتی را معرفی کرد وبعد به تشریح نحوه‌کار هیئت‌های مشورتی پرداخت .

سپس آقای دادخواه پیرامون موفقیتهائی که این هیئت‌ها درتامین احتیاجات‌مردم شهرستانها بدست آورده‌اند مطالبی بیان داشت .

دراین‌هنگام‌آقای‌محمدمانی‌نیازمندیهای شهر اصفهان را طرح کرد و گفت : مسئله اتوبوسرانی و تشکیل شرکت واحددراصفهان‌تاکنون به‌نتیجه‌نرسیده ونقشه این شهر نیز از نظر ترافیك وشهرسازی تهیه نشده است .

آقای افهام در تائید سخنان آقای محمدمانی اظهار داشت : اکنون‌مسئله اتوبوسرانی در اصفهان بصورت ناهنجاری‌درآمده‌است وراستی‌برقراری این وضع در این شهرستان موجب تاسف میباشد.

بعد آقای دکتر رفاهی درباره ده میلیون تومان عوارض شهرداری از کارخانه قند اصفهان صحبت کرد و گفت: در چند جلسه هیئت مشورتی پیرامون اینموضوع مذاکراتی صورت گرفته و پیشنهاد گردیده استکه این عوارض هنگفت به اصفهان اختصاص داده شود تاشهرداری این شهربتواند احتیاجات‌عمرانی را مرتفع سازد.

*** تشکر کرد**

سپس مذاکراتی پیرامون لزوم‌تعریض خیابانهای کاوه‌وکمال اسمعیل-اصلاح وضع زننده دیوارهای گلی - ازمیدان ۲٤اسفند تاپل‌خواجو و انهدام‌علف‌های هرزه زاینده‌رود و پشه که در جلسات قبلی هیئت‌مشورتی مطرح‌وپیشنهادهائی ارائه گردیده بود صورت گرفت .

در این هنگام آقای مهندس همایونفر استاندار اصفهان اظهار داشت:بسیار خوشوقتم که در اصفهان یك هیئت مشورتی از افراد بصیر و معتمد شهر تشکیل شده است وبایستی ازموسسه

آقای صیرفیان‌پور

اطلاعات که مبتکر این فکر بدیع‌بوده تشکر کرد . یکی از خصوصیات من اینست که در هرکاری باافراد بصیر مشورت میکنم و خوشحال هستم که امروز جلسه‌ای با اعضای هیئت‌مشورتی روزنامه اطلاعات دارم و با پیشنهادهای آقایان آشنا میشوم .

*** شرکت واحد**

استاندار اصفهان اضافه کرد : به شهرداری دستور داده شده است تا تهیه نقشه شهر از صدور پروانه‌های خانه سازی خودداری کند و انشاءالله در آتیه نزدیك‌اینموضوع انجام‌میشود.

در مورد وضع اتوبوسرانی اصفهان باید بگویم که تمام امکانات‌برای تشکیل شرکت واحد اتوبوسرانی‌مورد مطالعهٔ دقیق واقع شده است . ازآقای صیرفیان‌پورعضوهیئت‌مشورتی میخواهم یاشخصا «شرکت واحد» را تشکیل دهند و یاشرکتی باسرمایه ۵۱درصد شهرداری و ٤۹ درصد مردم بوجود آورند و خودایشان نیز مدیریت عامل شرکت واحد اتوبوسرانی رابعهده بگیرند وباحسن نیتی که در ایشان سراغ دارم این شرکت بزودی‌تشکیل خواهد شد.

استاندار اصفهان سپس به‌وضع خیابانهای کاوه وکمال‌اسماعیل اشاره کرد و گفت : در اینمورد اقدامات لازم بعمل خواهد آمد ودر موردعلفهای زاینده‌رود نیز دستور داده شدکه بوسیله هواپیما هلیکوپتر این منطقه سمپاشی گردد تا مردم از ایذاء پشه در امان باشند (این اقدام چند روز بعد عملی گردید).

*** انتقال گاراژها**

لزوم انتقال گاراژهای‌مسافربری به خارج ازشهر موضوع دیگری بود که آقای استاندار آنرا پیش کشید و گفت: در رضائیه نیز همین‌مشکل‌وجود داشت که برای حل این‌موضوع برای هرمتر مربع گاراژدر داخل‌شهرسالانه پنجاه ریال‌عوارض‌تعیین شدوهرکسی که میخواست گاراژش در داخل شهر باشد مجبوربود این‌عوارض کمرشکن رابپردازد و همین امر موجب گردید که گاراژهای داخل شهر به‌خارج انتقال یابد. ولی باقانون صریحی‌که در مورد انتقال گاراژهای مسافربری به خارج از شهر داریم ظرف همین چند روزه بررسی کامل در این‌مورد بعمل خواهد آمد.

آقای مهندس همایونفر در خاتمه سخنان خود افزود :کارهائی که‌برای شهر اصفهان ضروری به‌نظر میرسد در دست مطالعه استو از پیشنهادهای آقایان اعضای هیئت مشورتی‌روزنامه اطلاعات نیز متشکرم و مطمئن باشید اگر این ارائه طریق‌ها بحال مردم سودمند باشد فورا مورد استفاده قرار خواهدگرفت .خوبست‌ترتیبی داده شود تاهرماه یکبار این جلسه‌مشورتی تشکیل گردد و پیرامون احتیاجات عمومی شهر اصفهان بحث و مذاکره شود.

در اینجا اعضای هیئت مشورتی از آقای‌استاندار تشکر کردندواستانداری را ترك نمودند.

آتش سوزی درهمایونشهر ونصرآباد

طی ٤۸ ساعت گذشته دو حریق در توابع‌اصفهان رویداد . اولین بار شعله های آتش در همایونشهر از یك کارخانه چوب بری متعلق به آقایان‌حسن سالمی و نادعلی مسعودی زبانه کشید و قریب‌دویست و پنجاه هزار ریال بصاحبان این کارخانه زیان وارد آورد .

حریق بعدی در بخش «نصرآباد » اصفهان در انبار بنزین و فروشگاه نفت و «کبابی »که‌کنار هم قرار دارند بوقوع پیوست . این آتش سوزی براثر شعله‌ور شدن چراغ خوراك پزی و در نتیجه سرایت به‌بشکه بنزین رویدادو نصرالله عبدی صاحب مغازه وعلی نظری که مشغول خرید در فروشگاه بود بشدت مجروح شدند که به بیمارستان انتقال یافتند .

طبق گزارش خبرنگار ما در اصفهان : مامورین سازمان آتش نشانی اصفهان به موقع خودرابه همایونشهر ونصرآباد رساندند و در اطفای‌حریق اقدام کردند.

از: مقدس زاده
نماینده اعزامی سازمان شهرستانها
سیمای شهرستانها
بعلت تراکم‌اخبار،چاپ مقالات‌سیمای‌شهرستانها دراین شماره میسر نگردید

سناتور دکترمتین‌دفتری هنگام بحث در مجلس سنا پیرامون لایحه هیئت‌امناگفت:

هیئت‌امناء‌تدبیری‌است‌برای‌رفع‌تضییقات‌دانشگاه

*** باميزان حقوق استادان و عدم اجازه برای‌استخدام استادیار دانشگاه فلج شده است**

*** دانشگاه تهران که مادر دانشگاههاست در حال حاضر گرفتارعسرت‌است**

در جلسه اخیر مجلس سنا هنگام بحث در لایحه تشکیل هیئت امنای دانشگاه تهران ، سناتور دکترمتین دفتری مطالبی در تائیدلایحه موردبحث ونیز پیرامون‌مسائل‌مربوط به‌دانشگاه تهران ایراد نمود .

*** مادر دانشگاهها**

سناتور دکتر متین دفتری گفت : دانشگاه تهران همانطور که گفته‌شد تابحال نه فقط کار خودش را کرده، بلکه مادر دانشگاههای ناقص بوده که در ولایات هست ، هر وقت استاد نداشته‌اند و هروقت نقایصی‌داشته‌اند از این دانشگاه گرفته‌اند ، حالابعداز چند سال دانشگاههائی‌درست شده‌که اسما ملی است و با امکاناتی که دارند دستشان باز است مثلا چهار هزار تومان ، پنج هزار تومان بابت حق نامنویسی میگیرند.

من نمیدانم این جوانها چطورچهار هزار تومان ، پنج هزار تومان را میتوانندبدهند، اما بدانشگاه تهران که میرسد زورشان می‌آید که چهارصد تومان بدهند ؟

اگر دولت پول داشته‌باشد وبتواند همه این دانشجویان را مجانی کندچه بهتر ،اما نظر بنده‌اینست که‌تحصیل مجانی برای همیشه صحیح نیست ، آنهائی که دارائی دارند و تمکن‌دارند باید بدانشگاه کمك بکنند ،نه‌فقط حق عضویت بدهند، بلکه کمکهای دیگری هم بکنند. درعین حال اگر واقعا از طبقات پائین وبی‌بضاعت ، کسانی باشند که استعداد تحصیل را داشته باشند در همه دنیا مرسوم است که به آنها بورس میدهند .

این دانشگاه ماکه مادر دانشگاهها بوده است، حالاخودش‌دچار یك‌عسرت عجیبی شده است، این توضیحاتی است که‌آقای‌دکترضیائی درکمیسیون داد و ماگوش‌کردیم واستفاده نمودیم ومعتقد شدیم گفتیم ما یك‌کسی را میاوریم اینجا باماهی دو هزار تومان سه هزار تومان راضیش میکنیم ،بعد یك دانشگاه دیگر درخود مملکت مقررات شورای استخدامی جلو این استخدامها را میگیرد .

از حیث اشل و میزان حقوق‌آنطور واز حیث استخدام هم اینطور وبطور خلاصه دانشگاه فلج شده و این‌هیئت امناء تدبیری است که دولت کرده وبرای اینکه دانشگاه تهران رالااقل برای مدتی از این تضییقات خلاص کند. فقط چیزی که باقیمانده وباعث دلخوشی ماشده آن عده‌ای هستندکه در این هیئت امناء پیش‌بینی شده که اینهارا از شخصیت‌های دانشگاهی و اقتصادی (اقتصادی میگویم بشرطی‌که پول بدهند) اگر کسی پول گزافی داد اقتصادی بیاید توی دانشگاه و گرنه ما اقتصادی احتیاجی نداریم خودمان اقتصاد دان بقدرکافی در دانشگاه داریم .

آقای دکتر متین دفتری ضمن‌تجلیل از توجه شاهنشاه‌بامور دانشگاه‌تهران گفت: اگر بدانشگاه ایران کمك نمیفرمودند تابحال این دانشگاه ازین رفته بود من مخصوصااز مقام ریاست میخواهم استدعا کنم که بعرضشان برسانند که تمام امیدواری‌کمیسیون استخدام در موافقت باهیئت امناءاین بوده است که آن ۷ نفری که وزیر آموزش و پرورش پیشنهاد میکند که بافرمان همایونی انتخاب بشوند امیدواریم که آنها همه اشخاص طرازاول ومورد اعتماد عامه باشند . در طرازاول دانشگاه ،در محیط دانشگاه واقعاآنها را قبول داشته باشند.

۴ روز دیگر

بلیطهای‌جدید اعانه‌ملی منتشرمیشود

کوچکترین جایزه ۶۰ریال بزرگترین‌جایزه ۱،۰۰۰،۰۰۰ ریال
و ۲ اتومبیل پیکان برای ۲ قهرمان شانس

پیک نیک

اطلاعات کودکان

مجله

دختران وپسران

روزچهارشنبه هفتم تیرماه برگزار میشود.
برای اطلاع بیشتر باتلفنهای: ۳۰۳۳۱۳ – ۳۰۰۱۱
تماس بگیرید .

اطلاعیه

انجمن بهداری شهرستان شمیران بمنظور کمك و مساعدت به بیماران مراجعه کننده اقدام بخرید یکدستگاه آمبولانس نموده‌که در۲۴ ساعت آماده خدمت است . بیماران می‌توانند بین ساعت ۷ صبح تاده شب با پرداخت ۵۰ ریال واز ساعت ۱۰ شب الی ۷ صبح باپرداخت یکصد ریال برای رساندن بیماران خود بموسسات مربوطه استفاده نمایند .

دکتر صدیق اسفندیاری رئیس اداره ومدیر عامل
انجمن بهداری شهرستان شمیران

قهرمانان دوچرخه سواری تهران

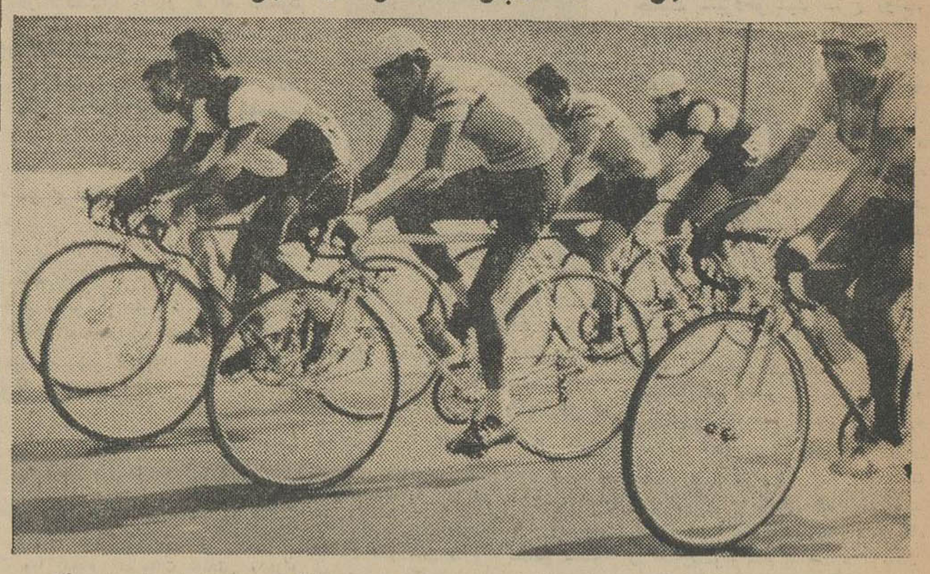

دیروز مسابقات دوچرخه سواری انتخابی تیم‌تهران جهت شرکت در مسابقات قهرمانی کشور برگزار شد .
این مسابقه با حضور سرکار سرهنك سجادی نایب رئیس فدراسیون دوچرخه سواری و بمساحت ۵۰ کیلو متر در جاده کرج بر گزار شدودرنتیجه آقایان حسن فرد ، اسمعیل زینعلی جمشید کاوه، مرتضی ملانظر ، مجید کوشیار ، ناصر نبیری بترتیب اول تا ششم شدند .
در عکس بالا صحنه‌ای از مسابقه مهیج دیروز در جاده کرج میباشد .

پایان کلاس کارآموزی‌علوم‌تجربی

سمینار دبیران علوم تجربی هفدهم تیرماه درتبریز تشکیل میشود

کلاس کارآموزی دبیران علوم تجربی تهران که از چهارماه قبل باهمکاری دولت ژاپن در دبیرستان دارالفنون تشکیل گردیده بود ، امروز پایان یافت .

آقای پروفسور هایاشی استاد ژاپنی دراین کلاس به‌تعلیم و راهنمائی دبیران مشغول بود.

در مراسمی که امروز بمناسبت پایان این کلاس تشکیل گردید، آقای‌یمین‌مدیر کل تعلیمات‌متوسطه پس از بیاناتی پیرامون تحولات‌اخیر کشور و تشکر از دولت ژاپن گواهی نامه‌های دبیران شرکت کننده در این کلاس را توزیع نمود .

خبرنگار فرهنگی ما امروز کسب اطلاع کرد که سمینار دبیران علوم تجربی کشور باشرکت ۴۵۰ نفراز دبیران علوم از روز هفدهم تیرماه در شهرستان تبریز گشایش خواهد یافت .

از کشورهای ژاپن ، انگلستان، آمریکا و فرانسه نمایندگانی در این سمینار شرکت خواهند کرد. این سمینار یك هفته طول خواهد کشید .

جشنهای پایان سال تحصیلی در مدارس

*** در دبستان سروش**

از طرف انجمن همکاری خانه و مدرسه دبستان سروش بمناسبت‌پایان سال تحصیلی مجلس جشنی‌در محوطه آن دبستان برگزارشد .

خانم فرهید مدیره‌دبستان گزارشی ازوضع دبستان بیان داشت سپس آقای گرجی رئیس انجمن از خدمات اولیای دبستان و آموزگاران سپاس‌گزاری نمود در خاتمه به ۱۹ نفراز آموزگارانیکه درسال‌تحصیلی گذشته فعالیت بیشتری داشتند هدایائی از طرف انجمن داده شد .

*** در دبیرستان‌شهرست**

بمناسبت پایان سال تحصیلی دبیرستان دخترانه شهرست مجلس جشن باشکوهی با حضور گروهی از فرهنگیان و اولیای دانش‌آموزان در محل دبیرستان برگزار گردید پس از صرف شام خانم شهرست گزارش سال تحصیلی دبیرستان را باطلاع مدعوین رسانید و از دو تن‌دبیرانی که‌از بدو تاسیس دبیرستان همکاری داشته‌اند تجلیل نمود .

آگهی قبول دانشجو برای آموزشگاه خدمات اجتماعی دوره‌های فوق دیپلم ولیسانس

آموزشگاه خدمات اجتماعی بمنظور تعلیم و تربیت مدد کاران اجتماعی جهت خدمت در مدارس، بیمارستانها ، پرورشگاه ها ،اردوهای کار ، زندانها، تاسیسات کارگری و کارگاهها، عمران روستائی و موسسات‌مشابه برای سال تحصیلی ۴۷–۴۶تعدادی دانشجو زن و مرد که واجد شرایط زیر باشند از طریق مسابقه ورودی و مصاحبه می پذیرد :

۱–داشتن گواهی نامه کامل متوسطه «ریاضی، ادبی ، طبیعی »با حد اقل‌معدل ۱۲.
۲–داشتن برگ انجام خدمت نظام وظیفه ویا معافیت دائم «برای آقایان »
۳–داشتن سن بیش از ۱۹ سال وکمتر از۳۵سال
۴–داشتن گواهی صحت مزاج و برگ عدم سوءپیشینه « پس از موفقیت در امتحانات »

داوطلبان می توانند جهت‌ثبت نام از روزسه شنبه ششم تیرماه همه روزه از ساعت ۸صبح‌الی۱۲ بادر دست داشتن مدارك فوق‌الذکر یا فتوکپی آنها باضافه ۳قطعه عکس ۴×۶ویکبرگ‌رونوشت‌شناسنامه وقبض رسیدبانکی بمبلغ ۴۰۰ریال به حساب‌شماره ۴۷۵آموزشگاه خدمات اجتماعی در بانك‌عمران و تعاون روستائی شعبه مرکزی «خیابان‌اسلامبول»به دفتر آموزشگاه مراجعه نمایند . «داوطلبان‌شهرستانی می توانند مدارك لازم رابوسیله پست سفارشی بدفتر آموزشگاه ارسال دارند »

ازقبول شدگان درآغازسال تحصیلی ، هنگام ثبت نام مبلغ ۸۰۰۰ ریال بعنوان شهریه دریافت خواهدشد . مبلغ مزبور همه ساله بعنوان شهریه‌با ترتیب فوق‌دریافت می گردد .

مدت تحصیل در آموزشگاه خدمات اجتماعی‌بدو دوره دوساله تقسیم می شود و دانشجویان در این دو دوره دروس نظری و عملی خواهند داشت. پس‌از پایان دوره دوساله‌اول‌طبق‌تصویب‌شورایعالی فرهنگ وشورای‌مرکزی دانشگاه‌های ایران دانشنامه عالی‌تخصصی «فوق‌دیپلم» در خدمات اجتماعی دریافت خواهند داشت و در صورت تمایل و شایستگی درسی واخلاقی خواهند توانست در دوره لیسانس‌نیزشرکت نمایند . والا فارغ‌التحصیلان می توانند در موسساتی که به آنها اشاره‌شد استخدام‌شوند .

در دوره دوساله دوم بعداز گذرانیدن امتحانات نظری وعملی طبق تصویب شورای مرکزی دانشگاه های ایران بدریافت دانشنامه لیسانس درخدمات اجتماعی‌نایل می گردند .

دفتر آموزشگاه

آدرس: خیابان‌پهلوی بالاتر از سه‌راه ونك، ایستگاه کاوسیه ،آموزشگاه خدمات اجتماعی تلفن ۶۲۴۹۰۵
آ–۱۲۹۸۸

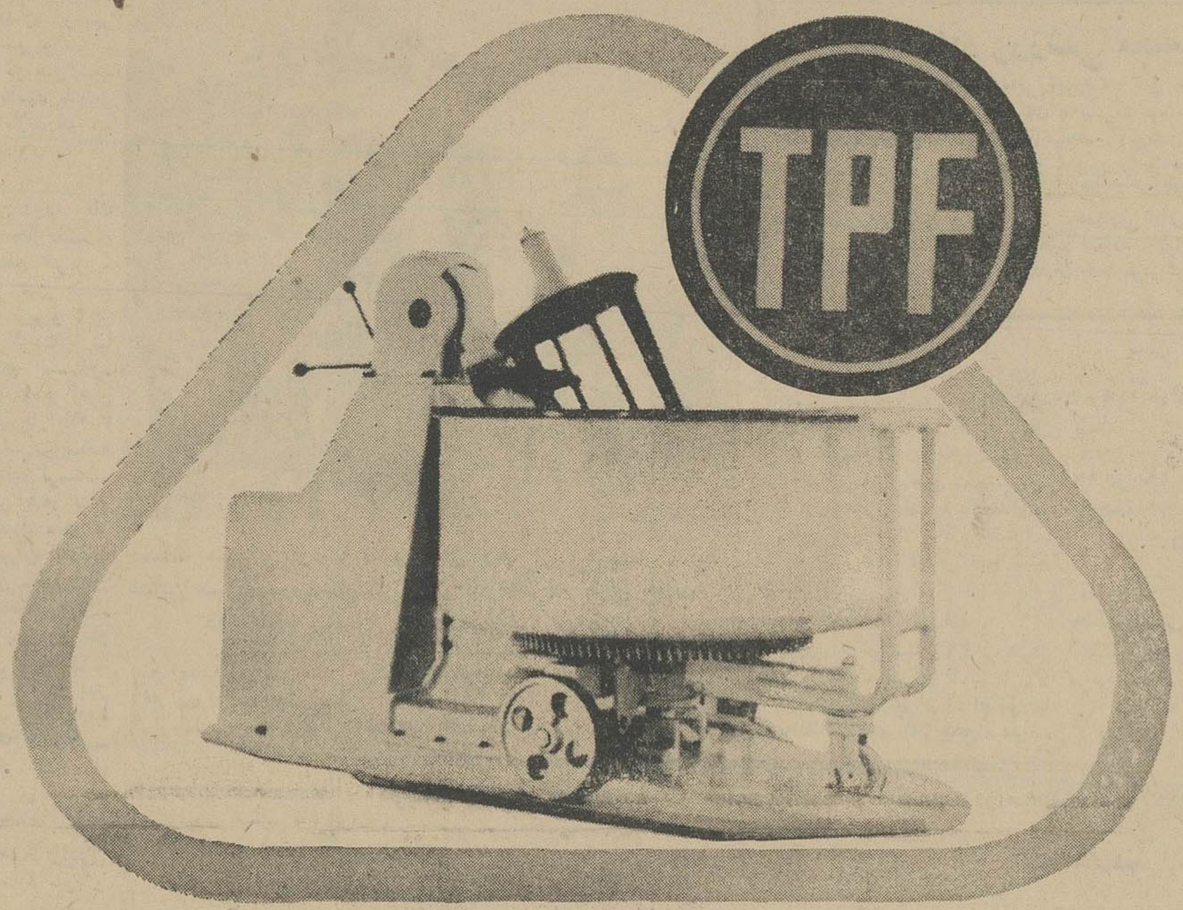

مُدرن - کامل - باصرفه

ماشین‌های ساخت رومانی «برای صنایع غذائی»

BUCHAREST MASINEXPORT ROMANIA

◆ ماشین خمیرگیری نوع TPF

بازده : ۱۰۰–۲۰۰ و ۴۷۰ لیتر

◆ پرس روغن نوع TPU-2.25 برای روغنهای نباتی خوراکی - ساده - محکم

بازده : ۵۰ تن روزانه

◆ ماشین چرخ گوشت نوع TMTC-160

بازده : ۱۰۰۰ تا ۱۶۰۰ کیلوگرم درساعت

MASINEXPORT
FOREIGN TRADE STATE COMPANY-BUCHAREST-ROMANIA
BUCHAREST - ROMANIA 7 Magheru Blvd, Cables : MASEXPORT-Bucharest Telex : 216 P.O.B. 113

صادرکننده : ماشین اکسپرت بخارست رومانی

برای اطلاعات فوری باداره بازرگانی رومانی در تهران خیابان شاهرضا کوچه باتمانقلیچ‌شماره ۴۸۰ تلفن ۶۹۱۹۰ مراجعه فرمائید.

ساختمان فرودگاه بین‌المللی آبادان شروع شد

طی مراسمی باحضور روسای ادارات و معاریف آبادان ، اولین کلنگ ساختمان فرودگاه بین‌المللی آبادان که از مدرن‌ترین فرودگاه های بین‌المللی خواهد بود بوسیله فرماندار آبادان بزمین‌زده‌شد.

فرودگاه جدید باآخرین وسائل راهنمائی هواپیماها ودستگاه های الکترونیکی مجهز می‌شود و «باند» های آن‌برای استفاده‌آخرین نوع هواپیماهای جت مناسب خواهد بود . مساحت کلی فرودگاه آبادان هشت هزار مترمربع میباشد.

مذاکرات هواپیمائی ایران و مجارستان

در این هفته‌یك هیئت‌مجارستانی جهت مذاکره پیرامون روابط هواپیمائی بین دو کشور ایران و مجارستان وارد تهران شد .

مدیر کل هواپیمائی مجارستان، رئیس روابط بین‌المللی هواپیمائی کشوری مجارستان ، رئیس قسمت خاورمیانه و یکی‌از مدیران‌شرکت هواپیمائی «مالو» اعضاء این هیئت هستند .

اعضای هیئت‌صبح‌دیروز باتیمسار سپهبد خادمی مدیر عامل شرکت هواپیمائی ایران «هما» ملاقات و مذاکره کردند

مسابقه والیبال

در یك مسابقه دوستانه والیبال‌که بین تیمهای والیبال باشگاه های سازمان رهبری جوانان و آرارات انجام گردیدتیم‌سازمان رهبری‌جوانان با نتیجه ۱-۲ پیروز شد.

در روستاها «دهسرا» تشکیل میشود

برای تمرکز فعالیت هائی که درسطح‌روستاها صورت میگیرد در هریك از دهات کشور یك «ده‌سرا» تاسیس میشود .خانه‌های انصاف شرکت‌های‌تعاونی روستائی ،ادارات عمران روستاها مراکز سپاه های دانش بهداشت در ساختمان های «ده‌سرا» متمرکز میشود .

اطلاعات فردا منتشر میشود

رومانی پیشنهاد تأسیس صنایع جدیدی درایران کرد

عصر امروز موافقتنامه جدید،ایران ورومانی بوسیله وزیربازرگانی خارجی رومانی ووزیر اقتصاد ایران بامضاء خواهد رسید .

این موافقتنامه براساس مذاکرات وزیران مشترك دو کشور تهیه شده است .

آقای گئورگه‌چوا، وزیربازرگانی خارجی رومانی فردا ایران را ترك میگوید .

*** پیشنهاد ها**

براساس تقاضای ایران ، دولت رومانی هفته گذشته پیشنهاد تی جهت همکاری در ایجاد تاسیسات صنعتی جدیددر ایران تسلیم وزارت اقتصاد کرد .

درمیان این پیشنهاد ها ، دولت رومانی آمادگی خود را جهت تاسیس پالایشگاههائی تا ظرفیت ۳ میلیون تن، کارخانه تولیدگاز مایع وسیلندر سازی بظرفیت ۴۰ هزار تن‌تاسیسات برای تغلیظ سنك‌آهن بظرفیت ۲۰۰ هزارتن، ایجاد کارخانه های برق‌به ظرفیت ۳ تا ۵۰ مگاوات، کارخانه تولید سود سوزآور ، ۱۰۰ هزار تن، کارخانه‌های مختلف شیمیائی ،سموم دفع‌آفات نباتی ، سیمان بظرفیت تا ۲هزار تن درروز اعلام داشته است.

این پیشنهاد ها اکنون‌مورد بررسی کارشناسان ایران می‌باشد .

استرداد قسمتی از اراضی

بقیه از صفحه آخر

اکثریت باحالت عصبانی گفت: اینکه درست نیست که جلسه‌از اکثریت بیفتد .

رئیس جلسه - نمایندگان در کمیسیونها شرکت کرده‌اند .

پس از چند دقیقه باورود عده‌ای از نمایندگان اکثریت حاصل شدو کلیات لایحه تصویب گردید.

در ماده واحده آقای دکتر مبین گفت : بنده هم معتقدم که ملت ایران به‌امضای خود احترام می‌گذارد و مخالفت بنده بااین لایحه هم‌به همین علت است . زیرا در قرارداد اصلی ماتصریح کرده‌ایم که تاپایان مدت قرارداد در حوزه قرارداد نباید تغییری داده شودو پس دادن سه‌قطعه زمین نباید با مطالب غیر ضروری مخلوط شود ولایحه‌ای بیاورند که در آن از مسائلی بحث شده که بصلاح‌ملت ایران نیست .

آقای امیرحسین فولادوند در موافقت بااین لایحه صحبت کرد

هزینه انتخابات

آقای سراج حجازی معاون‌پارلمانی وزارت کشور لایحه اجازه پرداخت چهل‌میلیون ریال هزینه اضافی، انتخابات مجلسین سنا و شورایملی و مجلس موسسان را با فید یك فوریت تقدیم داشت و فوریت آن تصویب گردید .

دراینموقع رئیس جلسه اعلام تنفس نمود و گفت : نیمساعت دیگرمجددا جلسه علنی خواهیم داشت .

*** جلسه مجدد**

درساعت یازده و نیم جلسه علنی مجلس شورایملی مجدداتشکیل گردید وآقای خواجه نوری اظهار داشت :

اظهارات همکار محترم آقای دکتر مبین موجب گردید که تعمق بیشتری بکنیم و چند دقیقه‌ای متن انگلیسی وفارسی قراردادرا مطالعه نمائیم‌این مطالعه وبررسی نظر مارا تائید کرد و معلوم شد که توضیحات قبلی بنده و آقای دکتر الموتی درست است و بنابراین بهیچوجه‌تردیدی باقی‌نیست و تردیدی هم نبوده است .

آقای خواجه نوری اضافه کرد : ولیکن درنتیجه مذاکرات و تبادل نظر به این نتیجه رسیدیم که بهتر است این تبصره باقی بماند تا رفع‌هرگونه شبهه‌ای بشود ، باقیماندن این‌تبصره برای اطمینان‌بیشتر خاطر نمایندگان ملت و اذهان عمومی است.

آقای دکتر مبین ضمن توضیحاتی گفت :از اینکه مجلس محترم تقاضای بنده رامبنی برتایید گزارش‌کمیسیون دارائی‌مورد توجه وتایید قرار میدهد متشکرم و خودم هم باین لایحه رای موافق خواهم داد . (احسنت)

آقای خواجه نوری مجددا پشت تریبون رفت و عضویت آقای نصیری را در فراکسیون‌پارلمانی حزب ایران نوین اعلام کرد .

*** تصویب شد**

آقای دکتر یگانه‌وزیر مشاور اظهار داشت : منظور از این لایحه استرداد قسمتی از اراضی کنسرسیوم است‌که بهر نحو که‌دولت مقتضی بداندمورد بهره برداری قرار دهد و همانطور که آقای خواجه نوری فرمودند با تصویب تبصره گزارش کمیسیون دارائی نظرنماینده محترم آقای دکتر مبین تامین خواهد شد و هیچگونه ابهامی باقی نخواهد ماند (صحیح- است) دراینموقع باین‌لایحه باگزارش کمیسیون دارائی وتبصره‌الحاقی رای گرفتند و تصویب شد وبمجلس سنا ارسال شد .

متن تبصره بشرح زیر است :

«تبصره - باتصویب این قرارداد الحاقی در وضع- حدود - مساحت و مشخصات ناحیه عملیات موضوع قرارداد فروش نفت و گاز مورخ‌هفتم آبانماه ۱۳۳۳ جز تقلیل سه قسمت مشخص و تغییرات ناشیه‌از این‌تقلیل هیچگونه‌تغییردیگری حاصل‌نمیشود.»

سپس لایحه‌واگذاری‌اختیار وصول جرائم رانندگی به‌افسران ژاندارمری در راهها مطرح و تصویب شد .

*** طرح سرطان**

سپس طرح نمایندگان در مورد سرطان باقید یك فوریت تقدیم وپس از تصویب فوریت بکمیسیون مربوط ارجاع شد .

متن طرح باین شرح‌است :

بمنظور تهیه آمار صحیح‌ازمبتلایان به‌بیماری سرطان و استفاده ازاین آمار دردرمان بموقع و پیش گیری از بیماری سرطان و جلوگیری از تلفات‌روزافزون‌آن امضاءکنندگان زیرماده‌واحده‌رابشرح ذیل‌پیشنهاد و تقاضای تصویب آنرا بقید یك فورت مینمائیم .

ماده واحده - کلیه شاغلین‌رشته های پزشکی که‌بامرمداوای بیماران میپردازند موظفند به مجردمشاهده بیمار مبتلابسرطان مراتب را کتبا و مشروحا و بطور محرمانه به مقامات بهداشتی محل اطلاع دهند.

*** تقدیم لایحه**

درپایان جلسه‌امروز وصول چند لایحه از جمله لایحه تعلیق‌مجازات بایك فوریت از مجلس سنا اعلام شد و فوریت آن تصویب گردید و به کمیسیون های مربوطه ارسال گردید .

آقای مهندس عبدالرضا انصاری وزیر کشور آئین نامه معاملات شهرداری ها را جهت تصویب کمیسیون مشترك کشور مجلسین تقدیم داشت .

الاهرام در شماره امروز خود گزارش داد :

مذاکرات شوروی - مصر شکست خورد

قاهره -۲۵ ژوئن -آسوشیتدپرس- روزنامه الاهرام ارگان نیمه رسمی دولت مصر امروز اعلام داشت که گفتگو های‌سه روزه‌پرزیدنت‌پادگورنی وناصر باشکست مواجه شده وطرفین نتوانسته‌اند در مورد یك سلسله مسائل مهم بتوافق برسند. روزنامه الاهرام این عدم موفقیت را به‌گفتگو های پرزیدنت چانسون و الکسی - کوسیگین رهبران امریکا وشوروی مربوط ساخته است . بدنبال بازگشت پادگورنی به شوروی هیئت نظامی شوروی بریاست مارشال «زاخاروف» رئیس ستاد نیرو های مسلح شوروی در قاهره به‌مذاکراه با رهبران نظامی مصر ادامه میدهد . الاهرام نوشته است نتیجه مذاکرات کنونی مصرو شوروی به نتیجه کنفرانس سران امریکا و شوروی و اجلاسیه مجمع عمومی بستگی دارد . اعلامیه مشترك مصرو شوروی که پس از خروج پادگورنی از مصر منتشر شد فقط به کلیات روابط دوکشور و جنك خاور میانه اشاره کرده است .

ماجرای عجیب جاسوسی

لندن - ۲۵ ژوئن - خبرگزاری فرانسه -نشریه «سندی میرور» چاپ لندن در شماره امروز خود اسرار یك ماجرای عجیب جاسوسی را که در وزارت امور خارجه انگلیس روی‌داده فاش کرده است .

بنا بنوشته این روزنامه سه نفرکه خود را مامور وزارت پست و تلگراف معرفی میکردند مدت سه‌روز به‌بهانه سرکشی به‌کارتلفن‌ها ، اتاقهای‌وزارت امور خارجه را زیر پا گذاشته و به پرونده های سری‌مربوط به سیاست خارجی بریتانیا دست یافته و هفت گذرنامه رانیز از اداره‌مربوطه بسرقت برده‌اند .

کارمندان وزارت امور خارجه پس از پی بردن به دزدیده شدن گذرنامه هادر صدد تحقیق برمیآیند و هنگامی که از وزارت پست و تلگراف درباره «مامورین» تلفن‌توضیحاتی خواسته‌می‌شود بآنها پاسخ میدهند که از طرف آن وزارتخانه ماموری به وزارت امور خارجه فرستاده‌نشده‌است. بلافاصله موضوع به‌سازمان‌ضد جاسوسی‌اطلاع داده میشود ودر تحقیقات بعدی که بعمل‌میآید معلوم‌میشود مامورین‌قلابی توانسته‌اند بامهارت کامل قفسه‌های محتوی پرونده های محرمانه را باز کرده و از آنها عکس برداری کنند.

اقدامات شیرو خورشید ایران در اردن

مورد ستایش صلیب سرخ جهانی قرار گرفت

بدنبال بازدیدی که اعضاء کمیته بین‌المللی صلیب سرخ‌از فعالیت‌های امدادی جمعیت‌شیر و خورشید سرخ در اردن بعمل آورده‌اند ،کمیته بین‌المللی صلیب سرخ امروز طی تلگرافی بعنوان دبیر کل جمعیت‌شیر و خورشید سرخ فعالیتهای ارزنده و اقدامات مفید جمعیت‌شیر وخورشید سرخ را در استقرار اردوگاه امدادی در اردن موردستایش قرار داده‌است.

طی همین تلگرام کمیته بین‌المللی صلیب سرخ‌از جمعیت شیروخورشید سرخ ایران تقاضا نموده‌است که در تهیه و خرید بعضی‌مواد غذائی وحمل آن به‌اردن بخرج کمیته بین‌المللی صلیب سرخ همکاری نماید موافقت شیر و خورشید سرخ ایران بااین تقاضا تلگرافی اعلام گشت .

«سورسارژ» تقلیل یافت

از چهار شنبه سی و یکم خرداد ماه سال جاری «سور سارژ» کشتی هائیکه دربندر خرمشهر برای تخلیه کالا های تجارتی پهلو میگیرند به پنج در صد تقلیل یافت .

«سور سارژ» در اثر توقف وانتظار نوبت کشتی های تجارتی در بندر خرمشهر درگذشته ده در صد بود که از تاریخ سی و یکم خرداد ماه به ۵ در صد تقلیل یافت . بااجرای این برنامه مبالغی از هزینه وارد کنندگان کالا کم میشود ودر کاهش نرخ کالا های وارده موثر خواهد بود .

۱۳ هزار تن برنج از گمرك خانه ترخیص میشود

بتصویب هیات وزیران ازاین پس هرمرزنشین اجازه دارد ۲۵۰ کیلو از هرنوع برنج برای مصرف سالانه‌خود وارد کند .

بموجب‌همین‌اجازه‌قریب ۱۳هزار تن برنج که‌از چندی قبل در گمرك‌خانه باقی مانده بودو از نوع برنجهای‌مجاز نبود ، اجازه ترخیص یافت .

برنج های مزبور بزودی وارد بازار خواهد شدو در پائین آوردن قیمت کاذب برنج اثر فوری خواهدداشت .

بازار «جوانان»

برجسته‌ترین هنرمندان و ورزشکاران لوازم شخصی‌خود را دربازار جوانان تقدیم طرفداران خود کرده‌اند

خاطرات رئیس جمهوری‌مریخ

هیجان‌انگیزترین داستان فضائی معاصر

عکسهای چهار رنك تیم تهرانجوان - دیویدهمینگر - توئیکی - شون‌فلین

بحث پر شور دخترها و پسرها

فردا روز «جوانان» است

هفته فرش در غرفه ایران

برنامه جالب غرفه ایران در نمایشگاه جهانی مونترال ، که‌بمنظور معرفی بیشتر هنرهای ملی و فعالیت مختلف ، درایران ترتیب یافته‌آغاز گردید . در نخستین هفته این برنامه ، که از دیروز شروع شد ،صنعت فرش ایران ، بصورتی جالب وبیسابقه ، به‌بازدید کنندگان از غرفه‌معرفی میگردد . بدنبال این‌برنامه هفته‌های مربوط به‌معرفی فعالیت های هواپیمائی ملی ایران- هنرخط - نقاشی های کودکان - هنرنقاشی- مجسمه‌سازی و کاریکاتور برگزار خواهد شد .

گزارش رسیده از مونترال حاکی است که سومین جایزه‌مسابقه غرفه‌ایران‌زیرعنوان« از ایران‌وشاهنشاه آریامهرچه میدانید؟» به‌برنده آن تسلیم گردید . این‌جایزه یك قالیچه نفیس ایرانی‌بود. برای‌برندگان اول و دوم این مسابقه به‌ترتیب یك بورس تحصیلی یکساله و یك‌بازدید ۲۱ روزه از ایران درنظر گرفته شده است .

بمناسبت میلاد رسول اکرم (ص) و امام‌صادق(ع)

پدران و مادران : جوانان غیور مسلمان، دانشجویان ارجمند و دانش‌آموزان عزیز

برگزیدگان خدا از خاندان محمد بن عبدالله (ص)

تالیف دکتر سید عباس مجذوب صفا

غالبا در چگونگی بوجود آمدن اسلام می‌اندیشید و وقت زیادهم ندارید که بتواریخ قطور و مهم‌مراجعه‌کنید ونمیدانید-چرا ؟ حیات پیغمبر(ص) ووقایع سالهای عمررسالت ومسئله خلافت بعداز ایشان‌پیش می‌آید وبدقایق آن‌آشنائی‌کامل ندارید ونمیدانید ... چرا ؟ حکومت امیرالمومنین واوضاع وشرایط آنروزها درنظر شما مجسم میشود وبازهم این حکومت عدالت برایتان مبهم باقی میماند و نمیدانید ... چرا ؟ زندگانی حضرت زهرا (س)وچگونگی شرایط ازدواج و جهیزیه آنحضرت و پس‌از او یازده فرزند برگزیده از خاندانش و راه‌و روش خاصی‌که هریك در زمانهای مختلفه درپیش داشتند و آگاهی کامل بچگونگی آنها ندارید‌ونمیدانید ... چرا ؟ و بالاخره بدعتیان دروغین مهدویت برخورد میکنیدکه با آگاهی بدستورات خنده‌آورشان برای همیشه باسرار این فرقه های سیاسی پی خواهید برد و سرانجام بطورکلی‌برای آگاهی‌کامل بزندگانی چهارده معصوم(ع) باقلمی بسیارسلیس وروان وشما خواننده عزیز ازهرطبقه‌ای که هستید وبهرشغلی‌که مشغولید مطالعه این‌کتاب جزو ضروریات زندگانی شماست .

مرکز انتشار : کانون انتشارات محمدی تهران‌خیابان‌شاه‌آباد.

هدیه فقط یکصد ریال

تلفن ۳۸۶۳۵ و نمایندگان آن در کلیه نقاط کشور

دبیرستان ملی دخترانه میترا

درسال تحصیلی ۴۶-۴۷ برای رشته‌های طبیعی- ادبی- ریاضی ثبت نام مینماید

و از دانش آموزان کلاس اول دبیرستان تا پانزدهم تیر ماه نام‌نویسی میشود.

برای ثبت نام همه روزه از ساعت ۸ صبح تا ۱۲ بدفتر دبیرستان مراجعه فرمائید

آدرس : خیابان پهلوی نرسیده بـه بیمارستان شماره یك ارتش جنب‌شرکت

تلفن یوسف آباد تلفن ۶۲۰۹۷۶

کلاسهای تقویتی وتجدیدی دبیرستان دخترانه‌خجسته

ازپنجم‌تیرماه‌دایرمیباشد

دانش آموزان سابق دبیرستان بایستی‌تا آخر تیرماه برای سال تحصیلی۴۷ - ۴۶ نام نویسی نمایند . میدان کاخ‌خیابان ابتهاج تلفن۴۲۶۳۲

مؤسسه فرهنگی صفی نیا

برای کودکستان ودبستان‌ودبیرستان درکلیه‌رشته‌ها

کلاسهای تابستانی وتقویتی ترتیب داده‌است

نام نویسی تا ۱۵ تیرماه صبحها

نشانی - تجریش باغ فردوس شماره ۵ تلفن ۸۴۰۰۱ و ۸۳۵۲۷

سینما کسری از فرداصبح فریب‌خورده‌ورهاشده نمایش میدهد

سانسها۱۱ صبح -۳-۵-۷-۹بعد از ظهر

از فردادر

معاملات گندم

بقیه از صفحه اول

قیمت های بازار در حال حاضر از قیمت اعلام شده دولت پائین تر است .

گزارش خبرنگار ماحاکی است مذاکراتی در تهران‌در جریان‌است تا برای خرید مقادیر زیادی گندم اعتبار تامین شود .این اعتبارممکن است‌بتدریج‌وبموازات خریدسازمان غله دراختیار سازمان مزبور قرار گیرد . هدف مذاکرات فعلی‌آنست که ،اعتبار وامهای بانك ها طوری باشد که در جریان خرید قطع نگردد و خرید بطور مداوم ادامه یابد . این سیستم خرید ، موجب خواهد شد که قیمت معاملات‌بخش خصوصی تحت تاثیر قیمت دولتی ثابت باقیمانده‌واز تنزل‌مجدد قیمت جلوگیری بعمل‌آید .

خدمت وظیفه

بقیه از صفحه اول

دیپلمه ها و افراد لیسانسیه بالا که داوطلب تحصیل در کشور های خارج هستند ، در صورتیکه مشمول باشند حق‌شرکت در امتحانات اعزام دانشجو را ندارند و برای شرکت در این امتحانات و عزیمت بخارج باید خدمت‌وظیفه خود را انجام دهند . از این پس فقط کسانی میتوانند در امتحان اعزام دانشجو بخارج شرکت نمایند که خدمت وظیفه خود راانجام داده ویا ورقه معافیت دائم ارائه‌دهند.

وزارت آموزش و پرورش امروز تصمیم خودرا در این باره طی‌بخش‌نامه‌ای اعلام‌کرد. در نخستین بخشنامه مذکور مقامات وزارت آموزش و پرورش یادآور شده است که به موجب قوانین سپاه بهداشت و ترویج وآبادانی و آئین نامه‌های اجرائی اداره وظیفه‌عمومی باخروج مشمولین دیپلمه و لیسانسیه بیالا قبل از انجام خدمت زیر پرچم موافقت نمیشود .

● معافی نمیدهند

بدنبال این تصمیم همچنین اعلام شدکه‌از این تاریخ کلاسهای زبان آموزشگاه های آزاد نیز حق ثبت‌نام از مشمولین راندارند وبرای این عده که‌در کلاسهای آزاد ثبت‌نام نمایند معافی نظام صادر نخواهد شد .

اداره کل آموزش بزرگسالان نیز از صدور هرگونه گواهی اشتغال به تحصیل برای این‌قبیل مشمولین خود- داری خواهد نمود .

*** مشمولین سالهای ۴۵و۴۶**

دانشجویان مشمولی که در سال تحصیلی ۴۵و ۴۶ باستناد مقررات گذشته در کلاسهای‌زبان آموزشگاه های آزاد ثبت‌نام نموده و معافیت تحصیلی اخذ کرده‌اند ، میتوانند بطور استثناء در امتحان زبان اعزام دانشجو که‌در روز جمعه ۳۰تیرماه جاری انجام میشود شرکت نمایند .

*** بورسهای تحصیلی ودولتی**

بورسهای تحصیلی و دولتی که‌از طرف کشورهای خارجی در اختیاردولت ایران قرار گرفته میشود موکول به ارائه برگ معافیت از خدمت یا انجام خدمت وظیفه عمومی می‌باشد .

*** تحصیل مجدد**

خبرنگار فرهنگی ما می نویسد : اخیرا ادارهٔ وظیفه عمومی مقرراتی‌جهت ثبت‌نام دانش‌آموزان مشمول وکسانی که ترك تحصیل کرده‌اند تصویب کرده وزارت آموزش و پرورش این مقررات رابکلیه ادارات آموزش و پرورش کشور ابلاغ نموده است .

این‌مقررات دربیرو فرمان شاهنشاه آریامهر تدوین گردیده است وطبق آن مشمولینی که ترك تحصیل نموده ودارای‌برگهای آماده بخدمت ،معافیت تکفل ویا پزشکی هستند فقط برای یك مرتبه میتوانند بارعایت سایر مقررات مجددا بتحصیل اشتغال‌ورزند. این دانش آموزان تاپایان‌تحصیل جزو محصلین رسمی منظور واز احضار بخدمت معاف خواهند بود .

خبرنگار ما همچنین مینویسد از محصلین غیرمشمول که ترك تحصیل دارند مجددا در مدارس ثبت‌نام‌می - شود . دانش آموزانی که در سنوات قبل هنگام ثبت‌نام شرائط سنیشان بامقررات مطابقت داشته و مردود شده‌اند چنانچه ترك تحصیل نداشته باشند ، میتوانند بتحصیلات خودادامه دهند .

● اشتغال بکار مشمولین

درمورد اشتغال بکار دانش‌آموزان مشمول باید عدم بضاعت آنان بوسیله ادارات آموزش و پرورش تائید شود وسپس از طرف اداره وظیفه عمومی جهت آنها کارت‌کار صادر میشود ولی ساعات تحصیلی آنها نباید باساعات کارآنها برخورد‌داشته باشدمشمولینی میتوانند از«کارت کار» استفاده نمایند که دوره‌دوم دبیرستانهاویا دردانشگاه هاو مدارس عالی بتحصیل اشتغال ورزند .

*** سن مشمولین**

سن مشمولین ازلحاظ مشمولیت تابع مندرجات دفاتر موالیداست وتغییراتی که‌ازنظر صغرسن یا کبرسن داده شود ، در وضع مشمولیت آنها اثر ندارد .

معافیت های تحصیلی باتوجه باین مقررات صادر میشود .

مدارك تحصیلی مشمول نباید به آنها داده شود و باید از طریق‌ادارات فرستاده شود .

دادگاه جنائی مردی را بخاطر یک شوخی به ۲ سال حبس محکوم کرد

تشخیص‌داد و متهم را به۲سال حبس‌تادیبی محکوم کرد . قتل غیرعمد از این جهت تشخیص‌داده شد که اگر علی اصغر دستش‌را بطرف پرویز به قصد زدن (بشوخی) دراز نکرده‌بود او سرش‌را عقب‌نمی‌کشید که برزمین افتدودرگذرد.

علی اصغر مصطفی زاده درجلسه دادگاه

شعبه سوم‌دادگاه‌جنائی‌مرکز بریاست آقای طالقانی مرد ۳۴ ساله ای را که در یک شوخی موجب مرگ دوستش شده است به ۲ سال حبس محکوم کرد . متهم علی اصغر مصطفی‌زاده نام‌دارد .

وی گفت موقعیکه با دوست‌و همکارم پرویز امینیان ازکارخانه بیرون آمده ودر خیابان‌لاله‌زار نوقدم میزدیم در چهارراه‌کوشک بایکدیگربه شوخی پرداختیم و ضمن شوخی دستم را بطرف پرویز بلند کردم پرویزبتصور اینکه می‌خواهم مشتی‌بر سرش بزنم سرش‌را عقب‌کشید که پایش«سر» خورد به زمین افتاد وسرش‌به جدول خیابان اصابت کرد و جانسپرد و من در مرگ او هیچ گناهی نداشتم .

دادگاه پس از استماع‌اظهارات علی اصغر وباتوجه به سوابق دوستی این‌دونفروشهادت شهود این‌حادثه را قتل غیر عمد

یک جوان پاکستانی اقدام بخودکشی کرد

یک‌جوان پاکستانی دیروز بدنبال اختلافی که بادائی‌اش پیدا کردخودرا مسموم نمود .

او حمیدحمیدزاده نام‌دارد ومیکانیک هواپیما است حمید که‌در بیمارستان لقمان‌الدوله بستری است‌گفت‌از چند سال پیش‌نزد دائیش که خلبان‌شرکت هواپیمائی انگلستان است زندگی می‌کند و چون دائیش بابازگشتن او به‌پاکستان مخالفت می‌کند اوبا خوردن نفت خودرا مسموم کرده است .

حمید

۸ حادثه

تصادف

* احمد حقیری ۳ ساله دیروز با کامیون شماره ۱۸۴۹ ط۳۹ تصادف کرد و کشته شد .

سقوط در چاه

*الله محمدنوروزی ۴۵ ساله دیروز بچاهی در بخش ۱۶ افتاد و جان سپرد .

خفگی در حوض

* سعید تنها ۱۸ ماهه ، مریم بهمن افشار ۳ساله و نصرت‌الله صفری ۵ ماهه در ۴۸ ساعت اخیر درحوض خفه شدند.

سوختگی

*سلطان مرادعباسی ۴۵ ساله‌دیروز بر اثر سوختگی جان سپرد.

شکستگی جمجمه

*علی ریوندی ۳۱ ساله و مرضیه گزدار ۸ ساله‌پریروز بر اثر شکستگی جمجمه جان‌سپردند.

حسینعلی شهبازی پسر گمشده خود را پیدا کرد

حسینعلی شهبازی ـمردی که پس از ۱۶ سال از زندان آزاد شده است پس از ۷ روز جستجوی درشهرستان های جنوبی کشور ، سرانجام ۲ روز پیش پسر گمشده‌اش «علی» را در بهبهان پیدا کرد .

وی به خبرنگار ما گفت اول به خرمشهر رفتم ، چون عکس واظهاراتم در روزنامه اطلاعات چاپ شده بود، در آنجا همه مرا می‌شناختند وهرکس هر خبری از پسرم داشت بمن میداد و من پس از کسب خبر بدنبال«علی» می‌گشتم و سرانجام «پرسان پرسان» اورا در بهبهان پیدا کردم .

او مرد بزرگی شده است ، ضمن اینکه کارمیکند شبها در یک‌آموزشگاه درس میخواند و بطوریکه خودش‌می‌گفت ۲ سال دیگر دیپلم‌خواهد گرفت

حسینعلی گفت‌خوشحالی من‌بیشتر از اینست که پسرم به نصایح من‌گوش کرده و از ازدواج خود داری نموده است .

حسینعلی در جواب این سئوال که بعد از این چه خواهد کرد گفت من به هدف اصلیم که پیدا کردن پسرم بود رسیده‌ام واکنون تصمیم دارم‌به تهران باز گردم ودر آنجا دور ازپسرم کار کنم تااو بتواند باخاطری آسوده درسش را بخواند و کارش را انجام دهد .

حسینعلی اضافه کردکه درزندان کفاشی یاد گرفته و تصمیم دارد در تهران یک مغازه کفاشی و یا واکس‌زنی باز کند .

حسینعلی شهبازی ۱۶ سال پیش باتهام قتل زنش زندانی شد ، درآن موقع پسرش ۸ ساله بود ، حسینعلی ابتدابه‌اعدام وسپس‌بایکدرجه تخفیف به‌حبس‌ابد محکوم شد و چند ماه‌پیش نیز مشمول عفو قرار گرفت و ۳هفته قبل آزاد گردید .

در خرداد ماه در تهران و حومه ۴۴ نفر قربانی حوادث رانندگی شدند

وزارت دادگستری امروز آمار تلفات‌حوادث‌تهران‌وحومه‌رادرخردادماه امسال باین شرح انتشار داد :

تصادف با اتومبیل ۴۴ نفر ،خفگی درآب ۳۱ نفر ، سوختگی ۱۰نفر ، زیرآوار ۴نفر ، خودکشی ۵نفر ،برق گرفتگی ۳ نفر سقوط از بلندی ۲۳ نفر ترکیدن کپسول اکسیژن ۲ نفر ونزاع۳نفر .

نتیجه سرعت زیاد

این حادثه را سرعت بیش‌ازحد مقرر بوجود آورد. راننده اتومبیل شماره ۲۸۹۸ ط۲۹ که عصر دیروز از شمیران به‌سمت شهر درحرکت بود،درنزدیکی سه‌راه ونک متوجه عابری که از عرض خیابان عبورمی کرد شد ، چون نتوانست اتومبیل را کنترل کندبسمت راست خیابان منحرف شد تا ازتصادف فرارکند، ولی عابر نیز در همین موقع‌ازترس تصادف به عقب برگشت اتومبیل پس‌از تصادف باوی به درخت های کنار خیابان برخورد نمود ومتوقف شد .

۲ گم شده

سید محمد مجاب ۹ ۱ساله دانش‌آموز سابق دبیرستان میر افضلی از چهارم فروردین ماه سال گذشته گم شده است .

مادرش‌درخواست داردچنانچه‌کسی‌از گم شده اوخبردارد به خیابان خواجه نظام‌الملک ،کوچه حسین‌آبادی ،کوچه فتحی خانه شماره ۵ اطلاع دهد.

احمد مقنی دلجو ۱۲ ساله از دو روز پیش گم شده است بستگانش درخواست دارند کسانیکه از او اطلاع دارند به تلفن شماره۴۳۱۰۷ اطلاع دهند .

«کیف زن» عابری را مجروح کرد

دیشب مامور کلانتری ۸ مردی بنام احمد نظری‌را باتهام کیف‌زنی دستگیر کرد .

او در خیابان آیزنهاور می‌خواست کیف خانمی بنام خجسته رابرباید .

براثر فریاد خجسته پاسبان خیابان و جمعی از عابرین درصدد دستگیری «کیف‌زن» برآمدند ولی او یکی از عابرین‌را نیز مجروح کرد اما سرانجام دستگیر شد وبدادسراتسلیم گردید.

بزودی

یك اثر تازه از «جیمزجونز» نویسنده کتاب «از اینجا تا ابدیت»

این یك فیلم جنگی نیست اما نشان میدهد که چگونه شکوفه‌های یك عشق لطیف وآسمانی در لهیب سوزان آتش جنك پژمرده میشود و چگونه جنك از یك انسان عادی هیولائی خشن وآدم‌کش میسازد .

سینما دیاموند

نمایش دهنده برگزیده‌ترین آثار ممتازسینمائی‌جهان باردیگر یك‌اثرتازه ونواز میان‌صدها فیلم عالی را با دقت انتخاب کرده و

ازصبح پنجشنبه ۸ تیرماه

بمعرض نمایش خواهد گذاشت

الیزابت تیلور / ریچارد برتن

درفیلمی بکارگردانی فرانکو زفیرلی

رام کردن زن سرکش

رنگی سینماسکوپ محصول کمپانی کلمبیا

«الیزابت تیلور» و «ریچارد برتن» جنجالی‌ترین‌زوج سینمائی دنیا در جنجالی‌ترین کمدی کلاسیك ویلیام شکسپیر غوغای جدیدی براه انداخته‌اند

گیشه سینما دیاموند هرروز

ازساعت ۱۰صبح تایك بعدازظهر واز۲ بعدازظهر

تا ۸ شب برای این‌فیلم بلیط رزرومیکند

تکش ... ماچش کن!!!

بزودی ....

دیده‌علاقمندان آثار برجسته‌ودراماتیك بدیدن‌شاهکار فراموش نشدنی سینمای هند روشن میگردد .

سینمای آمریکا پس‌ازیك‌رکودموقتی درتهیه‌فیلمهای وسترن بسبب استقبال وعطش علاقمندان برای اینگونه فیلمها باردیگر دست به‌تهیه یك‌سری وسترن های عالی‌و بی‌رقیب زده‌که‌تازه‌ترین آنها

ازفردا صبح در سینماهای

رادبوسیتی ـ نیاگارا ادئون ـ ب.ب

بمعرض نمایش گذاشته خواهد شد

برنامه آینده سینماهای

سانترال . امپایر . تاج نیاگارا ـ گلدیس

تراس مترو پل (یوسف‌آباد)

مرد ستاره طلائی

سینماسکوپ ـ رنگی

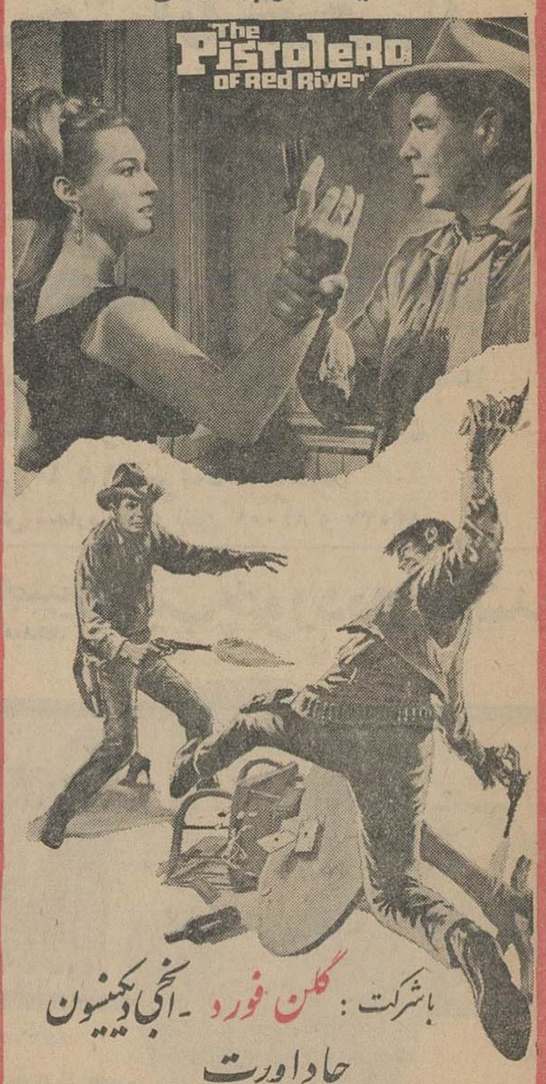

مجالس ترحیم

خانواده‌های : سناتور بقائی . دولتشاهی. صادری . جواهربین . مرتضوی . رضوی . راسخی . سجادی . درمیشیان . آیرم. همایونفر زندکریمی . ساعدی . بهار . کاظمی . حجت. صابری .

باندوه فراوان درگذشت جانگداز بانو **عشرت صادری (دولتشاهی)** را باطلاع بستگان ودوستان میرساند . مجلس ترحیم مردانه از ساعت ۹ تا۱۱ صبح روز سه‌شنبه ٦ تیرماه جاری در مسجد فخرالدوله (دروزاه‌شمیران) و مجلس ختم زنانه درهمانروز ازساعت ٥ تا۷بعد ازظهر در منزل شخصی آنمرحومه واقع در خیابان سلطنت‌آباد روبروی کوی گلستان انتهای خیابان ارم شماره ۲ دست چپ درب دوم برگزار میگردد .

بعموم افراد خانواده های عزادار به ویژه آقای حمید صدری و بانو نسرین جواهربین فرزندان گرامی آنمرحومه مصیبت وارده را تسلیت میدهیم

بانهایت تاسف و تاثر فاجعه جانکدازی راکه منجر بفوت ناگهانی جوان نیک سرشت‌و ناکام **آقای امیرعلیان** گردید باطلاع دوستان و اقوام آنمرحوم میرساند. مجلس ختم مردانه‌از ساعت ٤ الی ٦ بعدازظهر روز سه‌شنبه ششم تیرماه در مسجد حریری واقع در میدان‌شاهپور بازارچه قوام‌الدوله و مجلس ختم زنانه درهمان روزازساعت ٤ الی ٦ بعد ازظهر در منزل آقای احمدعلیان واقع در میدان شاهپور بازارچه قوام‌الدوله کوچه طاهری پلاك ۲٦ برگزارخواهد شد .

غلامرضا علیان ـ احمدعلیان . رضاعلیان. وخانواده‌های صالحی . رضائی . گل محمدی. شارعی . صفاوندی . ابراهیمی تفرشی. بابائی. مهرعلی . قاضی . زکی‌خانی . گلپور . شفائی. اپصری . کرمی .ملك محمدی . پیرنگین . میرزا محمدی . رئیسی . محسنی . احمدی . صادقیان .

بعموم بازماندگان آنمرحوم مصیبت وارده راتسلیت میدهیم

باکمال تاسف و تاثر فوت مادر گرامی‌مان **بانو موچول رجائی (مشفق)** راباطلاع‌خویشان وآشنایان‌میرسانیم ـ ختم مردانه روز سه‌شنبه ٦ تیرماه ازساعت ٥الی ۷ بعدازظهر در مسجد مجد و ختم زنانه بعد ازظهر همانروز در منزل مرحومه فقید واقع در شمیران دزاشیب کوچه حقیقت دوم بن بست باربد کاشی ۲۰ برگزار خواهد شد .

علی‌اصغر مشفق . سرهنك‌حسنعلی‌مشفق مهرانگیز مشفق .اختر مشفق . عفت مشفق . حسنعلی مشفق . مهندس ابراهیم باربد . هوشنك‌بهرام سلطانی . علی‌سمنار. سیروس بهرام سلطانی . نصرالله بهنام . پروین‌بهنام. خانواده‌های رجائی . بلور منصوری . مفیدی پوریای‌ولی . سیروس آشتری . مهندس مرائی. محسن همایونفر . محمد خدائی .جهانگیریاسی جوادی . سلطانی . توکلی .

بعموم افراد خانواده های عزادار به‌ویژه بازماندگان آنمرحومه مصیبت وارده راتسلیت میدهیم

خانواده های : علافبند . ریسمانی .مجیدی افتخاری . قاسمیه . هاشمیان . عظیمی‌پور . دکتر قوامی .

بدینوسیله فوت مرحومه مغفوره بانو **فخرالسادات مجیدی** متعلقه جناب آقای حاجی محمد رضاعلاقبند راباطلاع فامیل و دوستان میرساند . مجلس ترحیم روز دوشنبه پنجم تیرماه در مسجد ارك ازساعت ٤ونیم تا٦ ونیم بعدازظهر و مجلس ترحیم زنانه در همانروز و ساعت در منزل شخصی آنمرحومه واقع در خیابان شمیران جاده قدیم نرسیده بداودیه ایستگاه مینا شماره ۱۱۳٥ برقرار است.

حاجی محمد رضا علاقبند . محمدعلاقبند. قاسم علاقبند .

بعموم بازماندگان آنمرحومه مصیبت‌وارده را تسلیت میدهیم

خانواده های مشهدی آقا . رجبی . پاشا. افشار . نظیف کار

فوت ناگهانی مرحوم مغفور آقای **حاج غلامرضا مشهدی‌آقا** را به‌اطلاع کلیه دوستان و آشنایان میرساند . مجلس ترحیم مردانه در ساعت چهار ونیم تاشش ونیم بعد ازظهر روز سه‌شنبه ششم تیرماه‌درمسجد شیشه چهارراه آشیخ‌هادی (رازی) و ترحیم زنانه در همان ساعت در منزل واقع در خیابان‌کاوسی شماره ۸برگزار میگردد .

مصیبت وارده را بعموم بازماندگان‌بویژه آقای مهندس حسین رجبی تسلیت میکوئیم .

بانهایت تاسف و تاثر درگذشت مرحومه **میرزا عبدالرحیم کرودی** را باطلاع دوستان و آشنایان میرساند . مجلس ختم مردانه‌آنمرحوم روز سه شنبه ٦ر٤ر٤٦ ازساعت ٤ونیم‌تا٦ونیم بعدازظهر در مسجد مقداد واقع در خیابان ده متری گرگان منعقد خواهد بود .

کرودی ـ احمدیان

درمسجد شعربافان لاهیجان

بانهایت تاسف درگذشت مرحوم **حاج محمدعلی غبرائی** پدر و برادر گرامی‌مان رابه اطلاع عموم فامیل و دوستان میرساند مجلس ختم آن مرحوم صبح دوشنبه (فردا) از ساعت۸ الی ۱۱ در مسجد شعربافان لاهیجان منعقد خواهدبود .

محمدتقی غبرائی. حاج حسن غبرائی . دکتر صادق پیروز . عبدالله پیروز .محمدمهدی پیروز . حسین پیروز .

بعموم بازماندگان آنمرحوم تسلیت میدهیم

باکمال تاسف درگذشت شادروان **سید ابوالقاسم قرشی** مستشار سابق دیوانعالی کشور راباطلاع میرساند مجلس ترحیم فقید سعید روز سه‌شنبه ٦ر٤ر٤٦ ازساعت ۹ الی ۱۱صبح در مسجد مجد منعقد خواهدبود .

وزارت دادگستری

بانهایت تاسف فوت شادروان **سیدابوالقاسم قرشی** مستشار سابق دیوانعالی کشور رابه اطلاع میرساند . مجلس ترحیم فقید سعیدروز سه‌شنبه ششم تیرماه ساعت ۹ تا۱۱ صبح در مسجد مجد منعقد میباشد .

رئیس دیوانعالی‌کشور

نمایندگان دیدن در مجلس سناو شورای ملی باتاسف وتاثر فراوان بدینوسیله‌درگذشت شادروان **سید ابوالقاسم قرشی** مستشار بازنشسته دیوانعالی کشور و یکی از مردان نیکنام گیلان‌راباطلاع‌کلیه‌دوستان‌و همشهریان محترم میرساند . مجلس ختم آنمرحوم ساعت ۹تا۱۱ صبح روز سه شنبه ششم تیرماه در مسجد مجد منعقد خواهدبود .

سناتور نبیل سمیعی . سرتیپ‌پور .ادیب سمیعی . مهندس اسدی سمیع . اقبالی . توسلی . طالب‌زاده . پورادبی . پژند .

بانهایت تاسف و تاثر فوت مرحوم سید **ابوالقاسم قرشی** وکیل پایه یك دادگستری را باطلاع آقایان قضات و همکاران و بستگان و دوستان آن مرحوم میرساند .

مجلس ترحیم فقید سعید ازساعت ۹تا۱۱ صبح روز سه‌شنبه ششم تیرماه ۱۳٤٦ در مسجد مجد منعقد است . خواهشمند است باشرکت در این مجلس روح آن مرحوم راشاد فرمایند .

رئیس کانون وکلاء دادگستری

سازمان مدیریت صنعتی بانهایت تاسف درگذشت شادروان **سید ابوالقاسم قرشی** مستشار بازنشسته دیوان عالی کشور و ابوی اقای مهندس منوچهر قرشی‌همکار ارجمندخود راباطلاع کلیه همکاران میرساند مجلس ختم آن مرحوم ساعت ۹ تا۱۱ صبح روز سه‌شنبه ٦ تیرماه در مسجد مجد منعقد خواهدبود .

سازمان مدیریت صنعتی

بانهایت تاثر و تاسف درگذشت دوست بزرگوار و نیکنام خودجناب آقای **سیدابوالقاسم قرشی** مستشار بازنشسته دیوانعالی کشور راباطلاع کلیه آشنایان ودوستان میرساند .

مجلس ختم فقید سعیدساعت۹تا۱۱ صبح سه‌شنبه ششم تیرماه در مسجد مجد برقرار خواهدبود .

شایان . بهبهانی .فرهمند . درود.مدیری حسامی . تقی‌بیگلو. شیردل .هاشمی.سرهنك ابهری . صالحی . عطائی . فرداد. الفت

خانواده های قرشی . کمالی . میرقریشی سرتیپ‌صادقی . حبیبی . سرهنك سعادت . پژند . پاشاخان . صیرفی . شاهرخی .تابش. ارباب‌زاده بروجنی . شمس محمدی . انصاری. ارض‌پیما . حاجی‌زاده . کریمی‌پور . جنابی . قانونی . شیخ‌الاسلامی . دکتر حکیم‌افضل . رشوند . روستائی‌زاده . اعلانور . فلاح‌دوست نیکبخت . نیرومند . رحیم‌زاده . طبیبی . خسروی . صفوی .

باکمال تاسف و تاثر درگذشت شادروان **سیدابوالقاسم قرشی** مستشاربازنشسته‌دیوان عالی کشور راباطلاع اقوام و دوستان‌میرساند. مراسم ختم فقید سعید روز سه شنبه ششم تیرماه ساعت ۹ تا ۱۱ صبح درمسجد مجد و مجلس ختم زنانه درهمان روز ساعت ٤ تا۷ بعدازظهر در منزل شخصی آنمرحوم واقع در خیابان بهار بالاتر ازبیمارستان شهربانی کوچه شیمی‌شماره ۱۲ برگزار خواهد شد .ضمناروز چهارشنبه هفتم تیرماه ساعت ٤ تا۷ بعدازظهر مراسم هفت آن مرحوم در امامزاده عبدالله آرامگاه بدر برقرار میشود .

نصرت قرشی .فروغ‌کمالی . پروین‌کمالی دکتر منصور قرشی . مهندس منوچهر قرشی تراب کمالی . حسن کمالی .

باکمال تاسف مصیبت وارده را بعموم بازماندگان مخصوصا خانواده‌هائیکه عزادارند تسلیت میگوئیم .

در مسجد جامع پلشت ورامین

خانواده های پازوکی باکمال تاسف فوت ناگهانی و اسفناك **بانو عجب گل** مادر گرامی آقایان محمد و علیجان پازوکی‌راباطلاع‌دوستان و آشنایان میرساند . مجلس ترحیم‌آن مرحومه روز دوشنبه ٥ر٤ر٤٦ ازساعت ۳تا٦ بعدازظهر درمسجد جامع پلشت ورامین برگزار و مجلس ختم زنانه درهمانروز و ساعت درمنزل‌شخصی واقع دربلشت منعقد خواهدشد .

باکمال تاسف فوت **بانو زرین‌تاج‌مستوفی** مادرگرامی آقای مرتضی حنانه رهبر ارکستر فارابی‌و عضو کمیته موسیقی رادیو ایران را باطلاع میرساند مجلس ختم آنمرحومه در روز سه‌شنبه ٦ر٤ر١٣٤٦ ازساعت ٤ونیم الی٦ونیم بعداز ظهر درمسجد ارك برگزار می‌شود .

رادیو ایران

خانواده های : حنانه . ناصری.میرزا باباخان مستوفی . شمسائی . لشکری . الف. نواب . زمانی . امیرچوپانی . آشوری .صدیقی مافی . صفا . نواب . شیخ‌الاسلام . کرمی‌فر . غزوانی . راستین . فراصت‌پور . حسینی

باکمال تاسف فوت مرحومه **بانو زرین‌تاج مستوفی (حنانه)** متعلقه مرحوم مهندس محمد حنانه و مادرآقای مرتضی حنانه را باطلاع دوستان و آشنایان میرساند . مجلس ختم مردانه درتاریخ سه شنبه ٦ر٤ر٤٦ از ساعت ٤ ونیم الی ٦ ونیم بعد از ظهر در مسجد ارك‌و مجلس ختم زنانه عصر همانروز از ساعت٥الی ۷ بعدازظهر در منزل شخصی واقع‌دراختیاریه جنب باشگاه جوانان پلاك ٤ برگزار می‌شود.

به آقای مرتضی حنانه هنرمند کرامی و سایر بازماندگان آنمرحومه مصیبت وارده را تسلیت میدهیم

باکمال تاسف درگذشت‌مرحوم **حاجی‌جعفر عابدی ممقانی** راباطلاع دوستان و آشنایان می رساند مجلس ترحیم آن مرحوم روز دوشنبه ٥ر٤ر٤٦ ازساعت ٥ الی ۷ بعدازظهر درمسجد اباذر درمیدان ژاله خیابان خورشید برگزار میشود .

خانواده‌های عابدین‌زاده .سرهنك‌حیدرقلی یاوری . عامل‌ولی‌زاده . حسنی‌نژاد . فراهانی. فتوره‌چی . کاظم زاده . ادیب‌پور. نادمی

بعموم بازماندگان آنمرحوم مصیبت‌وارده راتسلیت میدهیم

باکمال تاسف فوت خواهر زاده عزیزمان **بانو بهجت زواره‌ای** صبیه جناب آقای حاج‌علی زواره‌ای و همشیره آقای مهندس‌مهدی‌زواره‌ای را باطلاع خویشان و دوستان می رساند مجلس‌ترحیم آن مرحومه روز سه‌شنبه‌ششم‌تیر ماه ازساعت ٤ونیم تاساعت ٦ونیم بعد ازظهر درمسجد حاجی حسن واقع درخیابان ارامنه منعقد خواهدبود .

سید غلامحسین سیاه‌پوش ـ دکتر سید عبدالحسین سیاه‌پوش

باکمال تاسف فوت بانو**بهجت زواره‌ای** را باطلاع خویشان و دوستان میرساند مجلس ترحیم آن مرحومه ساعت ٤ونیم تا ٦ونیم بعداز ظهرروز سه شنبه ششم تیرماه در مسجد حاج حسن واقع درخیابان ارامنه و مجلس ختم‌زنانه درهمان روزو همان ساعت در منزل پدر آن مرحومه واقع درخیابان شاهپور کوی وزیردفتر کوچه فتح شماره ۹۰ منعقد خواهدبود .

خانواده های زواره‌ای . سیاه‌پوش.زرکش تقوی . ارباب . رضائیان . دائی علی. اقدسی،

بعموم بازماندگان آنمرحومه مصیبت‌وارده راتسلیت میدهیم

پرسه

درگذشت روانشاد پدرمان **مهربان‌مهروانچی گودرز** دریزد بزرك خاندان مهریزد را باطلاع خویشان و آشنایان میرساند پرسه‌آن‌روانشاد روز سه‌شنبه ششم تیرماه ٤٦ ازساعت پنج تا ۷ بعد ازنیمروز در تالار ایرج خیابان استالین کوچه زرتشتیان کاشی ۸ برگزار میشود .

سشور پولا د. گودرز مهر . فولاد مهر . دکتر مهربان مهر . پریدخت یگانگی . دولت کیوانی . مهین‌بندآریان .خانواده‌های شهریار. گودرزی . اردشیر سروش یگانگی .کیخسرو یگانگی . کیخسروان . کیخسروی . ارس . پولادی .

بعموم بازماندگان آنمرحوم مصیبت وارده راتسلیت میدهیم

باکمال تاسف‌فوت‌نابهنگام مرحومه‌مغفوره **قدس اعظم معینی (شیخ‌الاسلامی)** همسر سرهنك جبار معینی راباطلاع‌دوستان‌وآشنایان میرساند . مجلس ختم زنانه امروز (یکشنبه ٤ر٤ر٤٦) ازساعت ٥ الی ۷ بعدازظهردرخیابان بهار کوچه آئینه‌چی پلاك ۳۷ برگزار میگرددو هزینه ختم مردانه طبق وصیت آنمرحومه به مصرف امور خیریه خواهدرسید .

خانواده های : معینی .نقوی‌شیخ‌الاسلامی ملایری . شیخ‌الاسلامی . ناظمی .ضیاعشیخ ـ اسلامی . میر مطهری . مهدوی . طهماسب رفیعی . امین مدنی . معین دربار . درخشانی . طباطبائی . اربابها . مجلسی .

بعموم بازماندگان آنمرحومه مصیبت وارده راتسلیت میدهیم

بدینوسیله باطلاع کلیه همکاران‌ودوستان محترم میرساند روز سه‌شنبه ششم تیر ماه مصادف با چهلمین روز درگذشت همسر ناکام شادروان **عزیزاله تبریزی** میباشدوبدین‌مناسبت مراسمی بر مزار آن مرحوم ازساعت ٥ تا ۷ بعد از ظهر درابن بابویه برگزار خواهدشد .

نجیبه تبریزی

آ ـ ۱۳۲۸۰

درمسجد صفی رشت

اداره کل کشاورزی

عمران و اصلاحات ارضی استان‌گیلان

بانهایت تاسف وتاثردرگذشت شادروان **غلامحسن فردهی** کارمند بازنشسته وزارت کشاورزی و همسرخواهرآقای‌غلامعلی‌قوام‌زاده رئیس قسمت ثبت‌ی‌و حقوقی اصلاحات ارضی استان گیلان راباستحضار میرساند .

مجلس ختم آن فقید سعید ازساعت۱۰الی ۱۲ روز دوشنبه ٥ر٤ر٤٦ در مسجد صفی رشت برگزار است .

مدیر کل ـ مهندس بنی صدر

ضایعه اسفناك

بانهایت تاسف و تاثر درگذشت‌شادروان **غلامحسین فردهی** راباطلاع دوستان و آشنایان میرساند . مجلس ختم آن فقید سعید روز دوشنبه ٥ر٤ر٤٦ ازساعت ۱۰ الی ۱۲ ظهردر مسجد صفی رشت‌و مجلس ختم زنانه ازساعت ٤الی٦ بعدازظهر همانروز در منزل شخصی آنمرحوم واقع درچله‌خانه کوچه فردهی‌برقرار می‌باشد .

غلامرضا فردهی . غلامعلی قوام‌زاده .علی اصغر اسلامیه .حاج‌میرعلی اکبرسیف.مهندس حسین مشتاق . سید جلال بنی صدر.غلامرضا برومند . تهرانی . دکتر احمد نوروزی .مهدی فولادلو . هادی فولادلو . عسگر فولادلو .

مدیر و کارکنان چاپکاشف لاهیجان

بانهایت تاسف و تاثر درگذشت‌شادروان **غلامحسن فردهی** بزرك خاندان فردهی‌راباطلاع دوستان و آشنایان میرساند مجلس ختم آن مرحوم روز دوشنبه ٥ر٤ر٤٦ از ساعت ۱۰الی ۱۲ (ظهر) در مسجد صفی رشت منعقدمیباشد

بعموم بازماندگان آنمرحوم مصیبت وارده راتسلیت میدهیم

یادبود

بمناسبت چهلمین روز رحلت مرحوم حجةالاسلام والمسلمین آیت‌الله **آقای حاج‌سید محمدحسین خوانساری اطائبی** اعلی الله مقامه مجلس ترحیمی ازساعت ٤تا٦ بعد ازظهر روز پنجشنبه ۸ تیرماه درمسجد امامزاده‌یحیی‌واقع درغرب خیابان ری منعقد میباشد . امید است آقایان علماء اعلام و مومنین و دوستان شرکت فرمایند. ضمنا باستحضار میرساند مدفن‌فقید سعید درصحن و آرامگاه مرحوم آیةالله فیروز آبادی‌درشهر ری‌واقع است .

الاحقر زین‌العابدین سرخهٔ .بهاءالدین صدوقی . الاحقر نقوی حائری . فضل‌الله‌میثمی (ملك‌الواعظین) . الاحقر احمد اخویان . سید محمد اطائبی .

اکنون که‌سالی برمرگ **سرهنك مهدی‌وثیقی** گذشته است بمنظور بزرگداشت خاطره آن فقید سعید هزینه سالروز او به مصرف امور خیریه خواهد رسید . **خانواده وثیقی**

باستحضار فامیل و دوستان محترم می‌رساندمراسم شب‌هفت‌شادروان **زهرا.امیرعلائی (عصمت الدوله)** روز سه شنبه ٦ر٤ر٤٦ از ساعت ٥ونیم الی ۷ ونیم بعدازظهردرابن‌بابویه مقبره خانوادگی برگزار خواهدبود .

غلامرضا امیرعلائی ـ مهین امیرعلائی ـ میهن امیرعلائی ۱ـ۲

بمناسبت تصادف پنجشنبه هشتم تیرماه باچهلمین شب درگذشت شادروان **دکتر ناصر مالك** مراسمی برگذارنخواهد شد و هزینه آن برای شادی روان فقید سعید به تیمارستان اهداء میگردد .

خانواده دکتر ناصر مالك

چون روز سه‌شنبه ششم تیرماه مصادف بایکمین سال درگذشت همسر و پدر عزیزمان شادروان **خانبابا نوری** است هزینه مجلس یادبود صرف امور خیریه گردید .

امیرزاده نوری ـ امیربانو مشیری‌یزدی (نوری) ـ مهین بانو نوری . هوشنك نوری

تسلیت

بانهایت تاسف درگذشت شادروان آقای ایرج پشوتن کارمند عالیرتبه بازنشسته‌وزارت دارائی درآلمان ابوی محترم همکارمان آقای مهندس میرویس پشوتن رابخانواده محترم پشوتن بخصوص تیمسار سرتیپ خاوری تسلیت‌گفته بقاء عمر وسلامت آن خاندان را از ایزد متعال خواهانیم .

مهندس منیعی . میرسعیدی. مهندس‌امیر مظفری . مهندس عضدی فر .مهندس ابریشمی. مهندس خودرنك . مهندس کریمی . مهندس سرمدی . مهندس غفاریان . مهندس باقری . نیمروزی . شفیعی‌زاده . فرهمند. توکلی . اسرار . قاسمی . پایدار . ایشانی . هنر . عباسی‌نژاد.عابدی.شمس محمدی.لطیف‌النجار مقدم .

مصیبت وارده را به‌خانواده های غبرائی و پیروز تسلیت عرض مینماید .

ابوطالب‌پیروز ـ یعقوب خزری . حسین نوکلیان . چایچی . حسین سیمائی . کریمی. میرشنوا . عبد محمودی. بزرك‌بشر. غلامحسین نوروزی .اسمعیل نوروزی . مرتضی نوروزی . اسدالله نوروزی . جواد نوروزی . نعمت‌الله نوروزی . محمود نوروزی . احمد علی صلح طلب . بهمن قاری‌پوری . جنابی . معتمدی .

مصیبت وارده را به‌خانواده های غبرائی‌و پیروز تسلیت عرض مینماید .

سرهنك مهدی طوافی

به خانواده های غبرائی و پیروز بخصوص جناب آقای دکتر صادق پیروز مصیبت وارده راتسلیت میگویم . **بیژن امامی**

جناب آقای دکتر پیروز

مصیبت وارده را از صمیم قلب تسلیت میگوئیم

ایزدیار . کوهزاد. ملك رفعت .بهزادی . طارمی . برنجی . بنی‌طاهری . هاشمی .صوفی علیزاده . امینی‌فر

درگذشت شادروان بانو حوا کوثری خواهر گرامی جناب آقای حاج مهدی کوثری عضو هیئت رئیسه اتحادیه موجب کمال تاسف هیئت مدیره و عموم خواربار فروشان تهران گردید . ازطرف هیئت مدیره و عموم افراد صنف‌این ضایعه راتسلیت میگوئیم .

رئیس اتحادیه خواربار فروش تهران و حومه حاج حسین زارع

جناب آقای‌حاج‌مهدی‌کوثری

ریاست محترم هیئت مدیره شرکت‌تعاونی تهیه و توزیع خواربار تهران و حومه درگذشت ناکهانی بانو حوا خواهر گرامی شما هیئت مدیره شرکت‌و عموم اعضای شرکت را متاثر کرد ضمن عرض تسلیت به‌خانواده محترم کوثری ، برای بازماندگان آنمرحومه ازدرگاه باریتعالی صبرو سلامت‌خواستارم .

مدیر عامل شرکت تعاونی تهیه‌وتوزیع خواربار حاج حسین زارع

تیمسار سرتیپ فرهومند

بانهایت تاسف من‌و همکارانم مصیبت وارده رابه آن تیمسار تسلیت عرض نموده و صبرو شکیبائی را ازدرگاه ایزد متعال برای بازماندگان آنمرحوم خواستاریم .

سرلشگر مصطفی آمجدی

تیمسار سرتیپ فرهومند

بانهایت تاسف مصیبت وارده را ازطرف خودوهمکارانم به آن تیمسار تسلیت گفته‌بقاء عمروسلامت‌بازماندگان را ازخداوند بزرك مسئلت دارم . **سرلشگر شراره**

بدینوسیله مصیبت وارده‌رابه‌خانواده‌های معظمی ، ملك زاده . حشتمی تسلیت میگوید:

شرکت سهامی شیشه قزوین

کانون ناسیونالیست ایران

مصیبت وارده رابه برادر هم مسلك‌عزیز آقای ناصر زرین‌نژاد عضو کانون‌درآمل تسلیت عرض مینماید .

سپاسگزاری

ازکلیه سروران ارجمند و همکاران محترم ودوستان عزیز و خویشاوندان گرامی که در مراسم تشییع و مجالس ترحیم روز هفت برادر ناکامم شادروان سپاهی‌دانش **علیرضا نعمت‌نژاد** شرکت فرموده و یاوسیله تلگرام و آگهی در جراید ونامه ما را مورد لطف قرارداده‌و اظهار تفقد وهمدردی فرموده‌اند صمیمانه تشکر و سپاسگزاری می‌نماید و چنانچه بعلت تالمات روحی موفق بعرض تشکر حضوری نشده‌ام پوزش میطلبم . **بابل ـ علی اصغر نعمت‌نژاد**

سپاسگزاری

بانهایت احترام از کلیه سروران گرام همکاران عزیز . خویشاوندان و تیمساران‌معظم که‌درمورد درگذشت غم‌انگیز برادر ناکامم **مهندس منصور طبیب‌زاده** در مجالس تذکرو ترحیم حضورا ، کتبا یا تلگرافا اینجانب و بستگان را مورد عنایت و تفقد قرارداده‌اند سپاسگزار و نهایت تشکر را داردو چنانچه‌به خاطر تالمات روحی توفیق شرفیابی یا پاسخ گوئی حاصل نگردد امید عفو دارد .

دکتر ذبیح‌الله طبیب‌زاده و فامیل‌های داغدیده

ازکلیه دوستان‌و آشنایان که باشرکت در مجالس ختم مرحوم **احمد ضیاء (ضیاء همایون)** ویاحضورا ، کتبا و تلگرافی و همچنین بادرج آگهیهای تسلیت در جراید ابراز همدردی فرموده و موجبات تسلی خاطر بازماندگان را فراهم نموده‌اند بدینوسیله صمیمانه تشکر و سپاسگذاری نموده چنانچه بعلت تالمات روحی نتوانستیم بموقع محبت سروران را پاسخگو باشیم پوزش میطلبیم .

خانواده ضیاء همایون وبستگان

اطلاعات
۱۳۰۲

یکشنبه
• بیست وپنجم ژوئن ۱۹۶۷
• شانزدهم ربیع‌الاول ۱۳۸۷
• شماره ۱۲۳۱۳
• سال چهل و دوم

در جلسه امروز مجلس شورایملی

استرداد قسمتی از اراضی کنسرسیوم تصویب شد

ساعت ۹ بامداد امروز جلسه علنی مجلس شورای ملی بریاست آقای دکتر شفیع‌امین (نایب‌رئیس) تشکیل گردید.

• میلاد پیامبر اسلام

ابتدا آقای حاج حسن تبریزی نماینده میاندوآب میلاد حضرت رسول علیه‌السلام را تبریک گفت و سپس درباره پیشرفت‌هائی که در حوزه انتخابیه ایشان در دوره انقلاب سفید حاصل شده به‌تفصیل صحبت کرد.

• بحران خاورمیانه

بعد آقای احمد کیهان یغمائی از طرف فراکسیون پارلمانی حزب مردم میلاد حضرت رسول را به مسلمانان جهان بخصوص ملت ایران تبریک گفت و سپس به‌بحران منطقه عربی خاورمیانه اشاره نمود و اظهار امیدواری کرد ابرهای تیره‌ای که هم‌اکنون در خاورمیانه وجود دارد، ازبین برود.

آقای کیهان یغمائی به سیاست مستقل ملی اشاره کرد و گفت در اثر اندیشه توانای شاهنشاه آریامهر کشور ما امروز از ثبات سیاسی و امنیت کامل برخوردار است ومااز این موهبت شکر گزاریم.

• قرارداد الحاقی

دراینموقع مجلس وارد دستور شد و لایحه اجازه مبادله قرارداد الحاقی دوم بقرارداد فروش نفت و گاز مصوب هفتم آبانماه ۳۳ برای شور اول مطرح شد. برای این لایحه پیشنهاد فوریت شد و تصویب گردید.

آقای دکتر مبین درمخالفت با این لایحه صحبت کرد و گفت: اول اینکه این لایحه در فراکسیون پارلمانی مطرح نشده، دوم اینکه در کمیسیون دارائی یعنی کمیسیون اصلی مجددا مورد رسیدگی قرار نگرفته، سوم اینکه باتصویب فوریت فرصت کافی برای مطالعه و رسیدگی باین لایحه داده نشده است.

علت دیگر مخالفت بنده اینست که اتوقت که قرارداد فروش نفت و گاز بتصویب رسید باتوجه بمقتضیات زمان مصلحت بود ولی حالا باتوجه به‌قراردادهائی که خود ما بادیگران براساس ۷۵-۲۵ و حتی ۸۱/۵ - ۱۸/۵ بسته‌ایم، قرارداد مصوب آبان‌ماه ۱۳۳۳ بهیچوجه به‌صلاح ما نیست و دیگر نباید اصل ۵۰-۵۰ راقبول داشته باشیم.

مطلب اساسی دیگر اینکه در قرارداد الحاقی حدسه میل فاصله دریائی ازبین‌رفته و تمام مناطق بین جزایر خلیج فارس تا ساحل جنوب جزو حوزه قرارداد منظور گردیده و این بصلاح کشور نیست، زیرا ما میتوانیم دراین مناطق چندین قرارداد جدید امضاء کنیم. چرا مفت و مجانی به کنسرسیوم بدهیم؟

• اراضی خشک

دراین لایحه باید خیلی خلاصه اینطور نوشته شود که: «سه قطعه از اراضی خشکی حوزه عملیات کسر شد.» ودیگر احتیاج به‌این توضیح و تفصیل نیست.

• بهبود شرایط

آقای دکتر مصطفی الموتی در تائید لایحه صحبت کرد و گفت: شاید خیلی ازما امروز باقرارداد کنسرسیوم موافق نباشیم. ولی در سال ۱۳۳۳ مصلحت ما امضای چنین قراردادی را ایجاب میکرد و از طرف دیگر تمام دنیا باین امر معتقد است که ملت ایران به‌امضاهای خود پای‌بند است. ولی نفع ملت ایران اقتضا میکند که در بهبود شرایط قرارداد ها همیشه اقدام شود و این لایحه هم دراین جهت تنظیم و تقدیم شده است.

آقای دکتر الموتی گفت بنده‌هم معتقدم که قرارداد نفتی ایران با کنسرسیوم منافع ملت ایران را کاملا تامین نمیکند، ولی باید صبر کنیم تامدت قرارداد منقضی شود و تا آن موقع بااین گونه لوایح ما میتوانیم قرارداد کنسرسیوم را بنفع ایران تعدیل کنیم واین لایحه صددرصد بنفع ایران است.

• از اکثریت افتاد

هنگام اعلام رای در کلیات لایحه قرارداد الحاقی دوم به‌فروش نفت و گاز جلسه از اکثریت افتاد ورئیس جلسه به‌انتظار حصول اکثریت ماند.

آقای خواجه‌نوری لیدر فراکسیون

بقیه در صفحه هفدهم

شرفیابی وزیر اصلاحات ارضی اتیوپی

شاهنشاه آریامهر بعد از ظهر دیروز آقای «بلتن گابرت صادگر» وزیر اصلاحات ارضی «اتیوپی» را بحضور پذیرفتند.

این شرفیابی در کاخ نیاوران صورت گرفت.

پاسخ بتلگرام تبریک دبیر کل حزب ایران نوین

جناب عطاءالله خسروانی
دبیرکل حزب ایران نوین

تلگرام مبنی بر تبریک و تهنیت و ابراز احساسات صمیمانه که بمناسبت بازگشت ما و علیا حضرت شهبانوی ایران‌ازمسافرت ترکیه معروض‌داشته بودید ملاحظه‌وموجب‌خرسندی خاطر گردید عنایات و عواطف مخصوص‌ما را بکلیه اعضای حزب ایران نوین و سازمان‌های بانوان، کشاورزان، جوانان، اصناف، انجمنهای محلی و سایر وابستگان حزبی ابلاغ نمائید.

اول تیر ماه ۴۶ شاه

مذاکره درباره احداث لوله گاز سراسری

یك هیئت نفتی برای مذاکره در اطراف لوله‌گاز سرتاسری به شوروی رفت بنا بگزارش رادیو مسکو این هیئت پس از مذاکره در مسکو برای بازدید و مذاکره بامسئولان اداره خطوط لوله گاز «لنینگراد» و «کیف» با هواپیما به تفلیس و ایروان و کرانه های‌دریای‌سیاه‌در قفقازخواهد رفت.

هیئت رئیسه کانون‌وکلای دادگستری

دیروز هیئت‌رئیسه کانون وکلای دادگستری برای مدت یکسال از طرف هیئت مدیره این کانون باین شرح انتخاب شد: آقایان سید هاشم وکیل، رئیس، عباس نراقی و ارسلان خلعتبری نواب‌رئیس، جعفر منصوریان ودکتر شاهکار بازرس، دکترحبیب دادفروابوالقاسم نفضلی دبیران هیئت مدیره.

کنکور دانشگاه پهلوی برگزارشد

صحنه ای از جلسه کنکور ورودی دانشگاه پهلوی که امروز در تهران انجام گرفت.

● قریب چهار هزار نفر در تهران و شیراز امروز در کنکور شرکت کردند

• مادری با ۶ فرزند در کنکور دانشگاه پهلوی شیراز شرکت کرد!

ساعت هفت صبح امروز مسابقه ورودی رشته طبیعی دانشگاه پهلوی شیراز در تهران و شیراز برگزارشد دررشته طبیعی در حدود چهار هزار نفر شرکت کرده بودند ازاین عده ۲۸۷۳ نفر داوطلب درتهران و بقیه درشیراز امتحان دادند امروز فقط ۱۲۳ نفر از داوطلبان غایب بودند.

• روش تستی

امتحانات بروش «تست» علمی و با توجه به‌سه‌اصل استعداد کلی وهوش، معلومات و اصل بیطرفی مطلق در تصحیح اوراق انجام گرفت و کلیه ورقه های امتحانی بوسیله ماشین تصحیح خواهد شد. بداوطلبان یك امتحان هوش نیز بعمل آمد که‌شامل معانی کلمات، حساب ذهنی، نسبت کلمات، نسبت اشکال و تصورفضایی اشکال بود. مدت‌امتحان سه‌ساعت طول کشید ودر ساعت ۹ و پنجاه دقیقه کنکور امروز دانشگاه پهلوی بپایان رسید.

● نتیجه امتحانات

ورقه‌های امتحانی داوطلبان تهران زیرنظر استادان دانشگاه پهلوی‌شیراز در تهران تصحیح میگردد و نتیجه امتحانات تادو روز دیگر اعلام میشود.

امسال دانشگاه پهلوی برای ۱۴ رشته تحصیلی خود در حدود هفتصد نفر خواهد پذیرفت و فقط داوطلبانی را میپذیرد که‌زبان خارجه آنها انگلیسی باشد. همچنین کسانیکه نمره رشد فارسی آنها به پنجاه درصد و یازبان انگلیسی آنها به‌سی‌درصد برسد در دانشگاه پذیرفته نخواهند شد.

اکثر داوطلبان از نحوه سئوالات وروش امتحان راضی بودند و امتحانات امروز بانظم و آرامش برگزار گردید

• کنکور رشته ریاضی، ادبی

فردا در حدود ۳ هزار نفر داوطلبان رشته های ریاضی و ادبی دانشگاه پهلوی در مسابقه ورودی شرکت خواهند کرد ازاین عده ۲۵۴۴ نفر در تهران و ۵۴۳ نفر در شیراز امتحان میدهند.

• مادر با ۶ فرزند

خبرنگار ما در شیراز گزارش میدهد در امتحانات کنکور دانشگاه پهلوی در شیراز آقایان استاندار، فرمانده ارتش سوم و سرپرست شهربانی‌های فارس‌ازجلسه امتحانی بازدید کردند.

در بین شرکت کنندگان مادر و دختری دیده میشدند که‌باعلاقمندی فراوانی امتحان میدادند.

مادر، بانو مهین جلیلی ودختر او رقیه افشین‌پور نام دارد. بانو مهین جلیلی بخبرنگار ما گفت: من شش فرزند دارم و با اینکه تا کلاس اول متوسطه درس خوانده بودم، در امتحانات متفرقه‌شرکت کردم و موفق بدریافت دیپلم ششم متوسطه شدم. قصد دارم در صورت قبولشدن درکنکوردر رشته اقتصاد درس بخوانم.

سیمان بازار سیاه دارد

● تقلیل قیمت سیمان، بازار سیاه‌را از میان نبرده‌است

فروش سیمان در کارخانجات دولتی وغیر دولتی، طبق تصویب‌نامه‌اخیر دولت، از قرار هر تن ۱۳۷۰ ریال از روز اول تیر ماه باجرا گذاشته شده است.

• بازار سیاه

تغییر قیمت سیمان درکارخانجات، دربازار فروشندگان و فروشگاههای سیمان بی‌تاثیر نبوده و قیمت سیمان دراین مراکز در حدود تنی ۱۰۰ ریال تقلیل پیدا کرده. معهذا بازارسیاه سیمان از بین نرفته است.

تقلیل بهای سیمان هنوز درافزایش تقاضا موثر نیست، کارخانجات با ارائه مدارك مربوط به ساختمان، به متقاضیان سیمان میفروشند و دراغلب کارخانجات برای انجام تشریفات خرید سیمان صف هائی تشکیل میشود.

• تقاضای رسیدگی

یك مقام وابسته بکارخانجات سیمان ملی گفت: قیمت جدید سیمان که نسبت بسابق ۱۵۰ ریال ارزان شده است مورد موافقت مدیران کارخانجات نیست.

این مقام گفت ما نظرات و آمارو ارقام خود را بدولت تسلیم کرده‌ایم وامیدواریم مورد توجه قرار گیرد.

مقام مذکور همچنین گفت: بهرحال ما مجری دستورات دولت هستیم وبه همین مناسبت قیمت عرضه سیمان‌را همان ۱۳۷۰ ریال اعلام کرده‌ایم.

روزنامه فردا

چهارشنبه‌ها منتشر میشود

اطلاعیه فدراسیون فوتبال

چون بایستی برای انجام چهار مسابقه، به تیم دینامو رومانی مبلغ ۸۵۰۰ دلار پرداخت گردد. اعضاء و خدمتگذاران فدراسیون وهمچنین بازیکنان ایرانی که روز دوشنبه پنجم تیرماه درمقابل تیم دینامو بازی میکنند برای ورود به امجدیه بلیط تهیه خواهند کرد.

علیهذا برای کمك به‌وضع مالی فدراسیون فوتبال از کلیه دارندگان محترم کارت های آماتوری - افتخاری - خبرنگاری و غیره تقاضا میگردد برای تماشای مسابقه روز دوشنبه بلیط ورودی تهیه فرمایند.

پرواز های بیروت

شرکت هواپیمائی میدل‌ایست ولیا اکنون پرواز های خود را به‌بیروت از تهران بادو پرواز در هفته آغاز نموده‌اند. میدل‌ایست روزهای دوشنبه و لیا روز های چهارشنبه تهران را بمقصد بیروت و ازآنجا بنقاط دیگر در اروپا ترك خواهند نمود.

۴ روز دیگر

بلیطهای جدید اعانه ملی منتشر میشود

کوچکترین جایزه ۶۰ ریال بزرگترین جایزه ۱/۰۰۰/۰۰۰ ریال
و ۲ اتومبیل پیکان برای ۲ قهرمان شانس

ساحل طلائی
GOLDEN BEACH

فروش زمینهای خودرا ازامروز شروع میکند ساحل طلائی از امروز باتمام مزایای خوددرداخل شهر زیبای شهسوار و کنار ساحل بحر خزر دراختیارشماست برای انتخاب زمین دلخواه‌خود هم اکنون به:

۱- دفتر رروم‌تل‌قو تلفن ۶۴۴۴۹
۲- آژانس افق‌آبی شهسوار
۳- دفتر فنی شرکت ساقی

کلایه درمتل‌قو مراجعه فرمائید.

سواحل‌شمال‌بیلاق آینده‌شما وکودکان شماست.

هر روز زودتر یکقدم ازنظر مادی ومعنوی جلوتر.

اطلاعیه بانک‌رهنی ایران

باجه‌های بانك برای دریافت اقساط وام و نیزدریافت پس‌انداز مسکن وافتتاح حساب‌پس‌اندازازروز اول تادهم هرماه درشعب مرکزی. شمیران. غرب. شرق وجنوب ازساعت ۴ تا ۷ بعدازظهر دائر است.

گروه صنعتی بهشهر

استخدام کارمند

گروه صنعتی بهشهر جهت‌تامین نیازمندیهای خود پانزده‌نفر جوان دیپلمه را با حقوق مکفی استخدام می نماید داوطلبان باید حائز شرایط زیر باشند:

۱- دیپلم کامل متوسطه (ریاضی، طبیعی یاادبی) داشته باشند و معدل آنها در امتحانات پایان تحصیل از ۱۲ کمتر نباشد.
۲- خدمت نظام وظیفه را انجام داده باشند یا برك معافیت دائمی داشته باشند.
۳- حداکثر سن ۲۶ سال

افراد مورد نیاز از میان داوطلبان طی یك امتحان کتبی و مصاحبه شفاهی برگزیده خواهند شد.

داوطلبان با در دست داشتن مدرك تحصیلی و برك انجام پایان خدمت نظام وظیفه یا برك معافیت دائمی میتوانند از اول وقت اداری روز سه شنبه ۳۰ خردادماه تا آخر وقت اداری روز پنجشنبه ۸ تیر ماه بقسمت امور کارمندان گروه صنعتی بهشهر خیابان بوذرجمهری شماره ۸۶۵ (سرای حافظ) مراجعه فرمایند.

فقط ۲ روز فرصت باقی است

تا درقرعه‌کشی یکصد هزارتومان‌وام دهساله بدون بهره این‌ماه

حساب‌تشکیل‌سرمایه‌بانك عمران

شرکت نمائید

بانك عمران تنها بانکی است که هر ماهه مرتبا یکصد هزار تومان وام دهساله‌بدون بهره‌بین‌دارندگان حساب‌تشکیل سرمایه قرعه‌کشی مینماید شما با افتتاح حساب‌تشکیل سرمایه گذشته ازاینکه هرماهه در قرعه کشی‌شرکت میجوئید. دربرابر تصادف باوسائط نقلیه مجانا بیمه بوده وتا سه برابر موجودی در حسابتان میتوانید از بانك‌با بهره‌کم وام دریافت‌فرمائید

درمراسم افتتاح سومین‌نمایشگاه مبل‌عدالت آقای هدایت الله خلیفیان اظهارداشت:

حمایت وعلاقمندی شاهنشاه آریامهر مایه اصلی الهام برای تشکیل چنین تاسیساتی است

آقای هدایت‌الله خلیفیان صاحب موسسه عدالت در حال سخنرانی افتتاحیه

پنجشنبه گذشته با برگزاری مراسمی پر شور یکی دیگر از موسسات صنعتی و تولیدی کشور افتتاح گردید و گامی نوین درجهت تکمیل و بهسازی یك هنر ظریف برداشته‌شد. دراین مراسم گروهی از رجال و محترمین و نمایندگان جراید حضور داشتند.

موسسه مزبور سومین‌نمایشگاه مبل عدالت است که درخیابان‌تخت جمشید - چهار راه ملك‌الشعراء بهارقرار گرفته وبی‌اغراق بزرگترین ومجهزترین نمایشگاه مبل درخاور میانه می‌باشد.

بقیه درصفحه ۱۲

یك پیروزی جدید

بقیه از صفحه اول

این وقایع که معرف هوشمندی وکیاست صاحبان صنایع ورهبری و حمایت مدبرانه وزارت اقتصاد است گامهای موثری درپیشرفت اقتصاد نوین ایران و برنامه های انقلابی شاه ومردم محسوب میشود و آینده بسیار روشنی را نوید میدهد.

دکتر تهرانچی مدیر عامل کارخانجات ویتانا درمورداین‌پیروزی بخبرنگار اطلاعات گفت:

پیروزی ما دراین مسابقه بین‌المللی آنقدر ازنظر معنوی مهم است که ما بسود حاصله از آن نمی اندیشیم از این نقطه نظر ما بخودمان میبالیم که نمایندگی ملت ایران دریك مسابقه بین‌المللی برنده‌شده‌ایم. بردن مسابقه بهر حال افتخار آمیز است. بخصوص که دراینجا برنده واقعی ملت ایران است.

لیسانس در پرستاری

اداره کل بهداری استان گیلان جهت دوره سوم آموزشگاه عالی پرستاری ۲۵ شهریور رشت برای سال تحصیلی ۱۳۴۷-۱۳۴۶ تعدادی دوشیزه دیپلمه طبیعی یا ریاضی که آشنائی بزبان انگلیسی داشته و معدل آنان کمتر از ۱۲ و سنشان کمتر از ۱۸ و بیشتر از ۳۰ سال نباشد از طریق مسابقه می پذیرد.

داوطلبان میتوانند جهت ثبت‌نام از تاریخ نشر این آگهی تا آخر مرداد ماه جاری مدارك زیر را شخصا یا بوسیله پست سفارشی به نشانی رشت. بادی‌الله دفتر آموزشگاه عالی پرستاری تسلیم نمایند.

۱- فتوکپی مدارك تحصیلی.
۲- سه قطعه عکس ۴×۶.
۳- چهار برك زونوشت شناسنامه.
۴- گواهی تندرستی.

تعداد دانشجویان مورد لزوم ازطریق مسابقه ورودی که‌شامل مصاحبه حضوری اطلاعات عمومی که در تاریخ پنجم شهریور ماه جاری در آموزشگاه مزبور بعمل خواهد آمد انتخاب میشوند.

الف ۲۹۵۰ مدیر کل بهداری استان گیلان - دکتر حکیم‌زاده
۱-۳ آ-۱۲۶۰

موسسه جغرافیائی سحاب

به خیابان ایرج - امتداد خیابان ثریا شماره ۳۰ منتقل شد