کمکهای امریکا به‌ترکیه قطع‌شد ومطبوعات‌ترکیه نوشتند :

# ترکیه پایگاههای نظامی امریکارا تعطیل میکند

★ قرارملاقات کی‌سینجر با وزیران خارجه ترکیه و یونان برای مذاکرات صلح‌قبرس لغو شد .

سخنگوی وزارت‌خارجه‌به تبلیغات ضد ایرانی عراق پاسخ داد

## برای تجزیه خوزستان عراق بشدت تلاش میکند

★ نمایندگان عراق بدون حسن‌نیت بدیدار وزیر خارجه ایران رفتند .
★ تهران در اموردا‌خلی عراق‌مداخله نمیکند
★حجم تسلیحات جنگی‌عراق بمراتب بیشتر از ایران است .

صفحه ٤ ستون اول

نخست‌وزیر ترکیه گفت:

## ترکیه در روابط خود با «ناتو» تجدیدنظرخواهد کرد

## برنامه خانه‌سازی برای‌دانشگاهیان اول‌اسفندا‌علام‌میشود

صفحه ٤ ستون سوم

## درسال‌زن ادوارد هیث‌را یک‌زن شکست‌داد

خانم « مارگارت تاتچر» که در مبارزه‌برای بدست گرفتن رهبری حزب‌محافظه کار،بر« ادوارد هیث»نخست وزیر سابق‌انگلیس‌پیروز شده است،پس از اعلام نتیجه آراء در یک‌کنفرانس مطبوعاتی به سئوالات خبرنگاران پاسخ داد.

★ خانم «مارگاریت‌تتچر» درصورت پیروزی قطعی در انتخابات به نخست‌وزیری‌انگلیس میرسد .
★ هیث از رهبری حزب محافظه‌کار استعفا کرد .

صفحه ۳ ستون اول

★ دیک‌گرگوری فیلمی معروف امریکائی گفت :

## عوامل سیا کندی‌را کشتند

صفحه ۳ ستون سوم

بر اثر یک‌بیماری عجیب و مرموز :

## افراد این خانواده یکی‌پس‌از دیگری میمیرند!

★ آنها ازشش، هفت سالگی شروع به ضعیف شدن می‌کنند و رفته‌رفته آنقدر ضعیف و ضعیف‌تر میشوندتابمیرند!
★ یکی از نزدیکان این خانواده تبریزی از تمام پزشکان و مراکزپزشکی ایران برای نجات اقوام محکوم به‌مرگ خود استمداد کرد .

درصفحه ه

سادات :

## دردروابط شوروی ومصر فصل جدیدی گشوده شده است

★ سادات از گرومیکو پرسید :حال دوست ما برژنف چطور است وگرومیکوپاسخ داد : او بیمار است .
★ رئیس جمهوری مصر گفت :من درانتظار سفر برژنف به قاهره هستم .
★ ناظران سیاسی عقیده دارنداظهارات سادات دلیل رفع اختلافات مصر و شوروی نیست

صفحه ۲ ستون ششم

بدستور دولت امریکا ٤ کشتی که حامل اسلحه برای ترکیه بودندمسیرخود را تغییر دادند

★ کی‌سینجر گفت :قطع کمک آمریکا به‌ترکیه مقدمه‌یك فاجعه‌است.

صفحه ۲ ستون اول

مردم‌ایران‌روزی ۱٤هزار تن نان میخورند

## نان ماشینی ازتیرماه درتهران توزیع‌میشود

صفحه آخر ستون اول

## سیستم تاکسیرانی تهران تغییرمیکند

★ تعداد تاکسی های تهران به ۲۰ هزار دستگاه میرسدو هر روز نیمی ازآنهااجازه کار خواهند داشت .

صفحه ۱۷ ستون اول

## لایحه دستگیری گداها تهیه‌شد

صفحه ۱۷ ستون سوم

# اطلاعات

۲۰ صفحه

چهارشنبه ۱٦ بهمن‌ماه ۱۳۵۳ ـشماره ۱٤٦۲۷ تکشماره ۱۰ ریال

مصاحبه خبرگزاری پارس با رئیس جمهوری الجزایر

## کشورهای تولیدکننده نفت‌درمعرض یک‌تهاجم دامنه‌دار قرار گرفته‌اند

## بومدین : با نظریات شاهنشاه در مورد نفت کاملا موافقم

★ کنفرانس‌عالی‌الجزایر پاسخی است‌به‌تهدید های محافل بیگانه علیه اوپك

برزیدنت‌بومدین رئیس‌جمهوری الجزایر ، هیات مطبوعاتی ایران را که در جریان تشکیل کنفرانس وزیران اوپک به الجزایراعزام‌شده بودبه‌حضور پذیرفت و دریک مصاحبه اختصاصی در زمینه انرژی و روابط جهان سوم با کشور های بزرگ صنعتی مطالبی‌بیان داشت که در صفحه ششم از نظر خوانندگان عزیز میگذرد.

## نرخ‌سفر حج عمره ٦۲۰۰ تومان‌است

★ مسافرت از راه زمین برای حج عمره نیز ممنوع است .

درصفحه۱۷

سازمان گوشت به اتاق اصناف اطلاع داد :

## تهران تاپایان اردیبهشت ذخیره گوشت‌دارد

صفحه ٤ ستون پنجم

استقلال‌طلبان قسمتی‌ازشهر «آسمارا» را آتش زدند

# مسلمانان نیمی‌از پایتخت «اری‌تره»راتصرف کردند

★ انفجار بمب شهر «اسمارا» را به لرزه درآورده است
★ مسلمانان یك پل را منفجر کردند وحرکت نیروهای کمکی ارتش را به اسمارا متوقف ساختند .
★ شورشیان‌چندهواپیما و هلیکوپتر را به وسیله‌موشك‌سرنگون کردند .

صفحه ۲

دراین نقشه موقعیت‌شهر«آسمارا» درایالت «ارتیره» مشخص‌شده‌است

یکی از پیکره‌هائی که امسال برای کارناوال بزرگ شهر « مایننس » در آلمان غربی ساخته شده پیکره یاسرعرفات رهبر سازمان آزادی‌بخش فلسطین استدر حالیکه شاخه زیتون‌بدست دارد و وارد سازمان ملل می شود.

عکس رادیوئی آسوشیتدپرس

بدنبال کاهش معاملات زمین

## خرید‌وفروش خانه‌وآپارتمان افزایش یافت

★ خریداران مسکن در انتظار اجرای مقررات وامهای کم‌بهره هستند
★ عرضه منازل استیجاری روزبه‌روز کاهش مییابد

صفحه آخر ستون سوم

## صدهاهزار نفر جنازه‌ام کلثوم راتشییع کردند

نخست‌وزیر مصر و نماینده سادات در مراسم پرشکوه تشییع‌جنازه شرکت‌داشتند

صفحه ۳ ستون پنجم

## تغییرات‌وسیع درمقررات بیمه‌های اجتماعی

★ حق‌بیمه افزایش پیدا میکند اما این افزایش به کارگران تحمیل‌نخواهد شد
★ فرزندان معلول کارگران تا پایان عمر تحت حمایت قرار خواهند گرفت

صفحه ٤ ستون چهارم

## سمینار بررسی مسائل صنعت‌مرغداری درایران

بمنظور طرح و شناخت‌مسائل صنعت مرغداری کشور وجستجوی راه‌حل های‌ممکن، بابرخورداری ازهمکاری وزارت‌محترم‌کشاورزی ومنابع‌طبیعی، سمیناری در روزهای دوشنبه ۲۱ وسه‌شنبه۲۲ـ بهمن‌ماه جاری در سالن کنفرانس موسسه‌بررسی آفات و بیماریهای گیاهی (تهران ـ اوین) برگزار خواهد شد .

همکاران مرغداری وسایر علاقمندان شرکت‌در جلسات این سمینار که کارت دعوت و برنامه جلسات را دریافت ننموده‌اند میتوانند جهت‌کسب اطلاعات بیشتر با دفتر شرکت تلفن های ۳ـ ۹۷۸۲۰۲ تماس حاصل فرمایند .

شرکت مرغك


## اطلاعیه مبل صبوری

نمایشگاه شماره ۲ واقع در خیابان تخت‌جمشید مقابل شرکت نفت افتتاح گردید
نمایشگاه مرکزی : پهلوی بالاتر از هتل‌میامی

تیمسار سرلشگر ایرج مقدم
بانهایت تاثر درگذشت مادر گرامیتان‌رابه آن‌جناب و بازماندگان آن مرحومه تسلیت عرض مینماید
شرکت ساختمانی فاخ

جناب آقای حاج میرزا عبداله توسلی
انتخاب شایسته آن‌جناب را بمضویت اطاق بازرگانی و صنایع معادن ایران صمیمانه تبریک گفته خدمات بیشتر حضرتعالی را درراه اعتلای اقتصاد کشور آرزومندیم.
شرکت صادراتی حساس بامسئولیت محدود
اسدالله عسگری ـمحمد حسن شمس‌فرد
آ-۱٦٤۹۳

جناب آقای محمد ابراهیم نیکپور
ریاست محترم هیئت مدیره بانك پارس
محترما ازبذل توجه آنجناب نسبت به‌اجرای طرح‌طبقه‌بندی مشاغل وتوزیع احکام‌کارکنان بانك درسالروز فرخنده ششم بهمن‌ماه سپاسگزاری مینماید.
مرتضی رجبیانی وکارکنان شعبه تخت جمشید

سپاسگزاری
ضایعه‌فقدان دو جوان برازنده ناکام ۲۷ ساله و ۲۳ ساله آنهم بطور ناگهانی مصیبتی است بس بزرگ و برای ما آنچنان‌جانگداز که از درگاه خداوند متعال خواستاریم که هیچ موجود با احساسی را آنچنان نیازماید . آنچه مسلم است انسانها بایستی بروند و آنچه باقی میماند انسانیت هااست و بدانگونه ما را در برگرفت که بار این غم جانفرسا را تحت شعاع قرار داده است .
لذا از تمام کسانی که در این راه مردمی و باشریک شدن در اندوه ما چه بوسیله تلفن و تلگراف و روزنامه و همچنین حضور در مراسم تشییع و تدفین و مجالس ترحیم و هفته در تهران و اصفهان و بویژه جنابان نخست وزیر و وزیر نیرو و وزیران و استانداران استان های اصفهان ، چهارمحال‌وبختیاری و یزد و سروران‌هم‌سلکان گرامی‌وهمکاران‌عزیزم‌کارمندان‌وکارگران‌ودوستان وآشنایان ارجمند و خویشان با محبت که تسکین ما را سبب گردیده‌اند از صمیم قلب سپاسگزاریم و با علو طبع و گذشت در صورت عدم توفیق در جبران این همه لطف ما را خواهند بخشید از درگاه ایزدمنان سلامت و توفیق برای همگان خواستاریم .
لیدا ـ مجید رحمانی

از امشب

شرح در صفحه حوادث

قابل توجه عکاسان تهران‌وشهرستانها رجوع شود به‌نیازمندیها

دفتر برنامه های گوگوش تلفن ٦٦٥۹۵۷

بانك شهریار
باکمال خرسندی باطلاع هموطنان عزیز می رساند :
شعبه‌اصفهان
این بانك واقع‌در شهر اصفهان ، خیابان شیخ‌بهائی،طبق اجازه‌نامه‌شماره نب‌ره۳۰٤۵ مورخ ۱ر۱۱ر۱۳۵۳ بانك مرکزی ایران روز شنبه نوزدهم بهمن ماه جاری افتتاح و جهت انجام کلیه‌امور بانکی مشتریان محترم آماده خواهدبود.

تبریک

انتخاب شایسته‌جناب آقای‌احمد پاشاآذرمهر بازرگان خوشنام‌و همکار صمیمی خودمان را به عضویت هیئت نمایندگان اتاق بازرگانی و صنایع و معادن ایران شعبه بندر پهلوی تبریک گفته‌تو فیق ایشانرا درراه‌خدمت به‌شاهنشاه آریامهر و بازرگانان وصاحبان صنایع شهرستان‌بندر پهلوی از خداوند متعال‌مسئلت مینماید .
بندر پهلوی ـ از طرف هیئت رئیسه اتحادیه صنفی‌بارفروشان وخواربار فروشان ـ حاج‌محمد امین ملک‌ـ پرویز تکاپوئی.
آ-۱۵۱٦۹٦

قابل توجه فارغ‌التحصیلان خرداد وشهریور ۵۳ مدرسه عالی‌ادبیات وزبانهای خارجی
خواهشمنداست برای دریافت کارت‌شرکت در جشن فارغ‌التحصیلی که بعدازظهر پنجشنبه اول اسفندماه ۵۳ در تالار اجتماعات مدرسه‌عالی برگزار میشود ، هرچه زودتر بدبیرخانه‌مدرسه عالی مراجعه نمایند .

جناب آقای محمد ابراهیم نیکپور
ریاست عالیه هیئت مدیره محترم بانک پارس
بدینوسیله از توجه وزحمات شبانه روزی‌جنابعالی که در اجرای منویات مبارک شاهنشاه آریامهر همزمان با سالروز ششم بهمن‌درمورد طرح طبقه‌بندی مشاغل‌کارمندان بانک پارس مبذول مرموده‌اید تشکرو سپاسگزاری مینمایند.
از طرف شعب بانک پارس در استان خراسان ـ
حکیم عطار

کمکهای نظامی امریکا به ترکیه قطع شد

# ترکیه در روابط خود باناتو تجدیدنظر میکند

آنکارا ـ خبرگزاری فرانسه ـ آسوشیتدپرس ـ سعدی ایرماک نخست‌وزیر ترکیه عصر دیروز اعلام داشت که ایالات متحده کمک نظامی خود را به ترکیه متوقف ساخته است.

تصمیم آمریکا در این مورد بعد از ظهر دیروز باطلاع نخست‌وزیر ترکیه‌رسید. ایرماک در پاسخ یکی از خبرنگاران گفت که ترکیه در نظر ندارد از اتحادیه آتلانتیک شمالی‌خارج شود و اضافه کرد که دولت را برای بررسی باین مسئله بەتشکیل‌جلسه فوق‌العاده‌دعوت کرده و تصمیم واشنگتن را به اطلاع بلنداجویت رهبر جمهوریخواه خلق نیز رسانیده است.

در اعلامیه‌ای‌که پس ازپایان جلسه هیئت دولت ترکیه انتشار یافت گفته میشود که بدنبال تصمیم واشنگتن به قطع کمک های نظامی دولت ترکیه دیگر هیچگونه علاقه‌ای به ادامه مذاکرات برای اجرای قرارداد هائی که در چهارچوب دفاع مشترک بین دو کشوربامضاء رسیده ندارد.

**نخست‌وزیر ترکیه که‌شخصا تصمیم کابینه را به اطلاع خبرنگاران رسانید تصریح کرد که وضع جدید ایجاب میکند ترکیه در شرکت خود در اتحادیه دفاعی آتلانتیک‌تجدید نظر کند.**

وی افزود کمک نظامی‌آمریکا به ترکیه وظیفه ضروری ایالات متحده‌در اتحادیه دفاعی آتلانتیک شمالی است و تنها با در نظر گرفتن منافع‌مشترک میتوان میزان این کمک ها را افزایش یا کاهش‌داد وکوتاهی یکی از طرفین در انجام این وظیفه یک عمل غیر قانونی بشمار میرود. در اعلامیه اضافه میشود: افکار عمومی ترکیه تصمیم کنگره را که علیرغم مخالفت پرزیدنت فورد و هنری کیسینجر اتخاذ شده با تاثر و تاسف عمیق تلقی میکند.

کنگره آمریکا که تصمیم گرفته است باین کمک هاپایان دهد دچار اشتباه بزرگی شده است زیرا قطع این کمک‌اثرات نامطلوبی در همکاری دوجانبه آمریکا و ترکیه در اتحادیه آتلانتیک خواهد داشت.

کنگره آمریکا همچنین در مربوط ساختن کمک نظامی ایالات متحده به مسئله قبرس و تحت فشار قراردادن ترکیه دچار اشتباه بزرگی شده‌است.

در پایان‌اعلامیه گفته میشود که ترکیه صرفنظر از حوادثی که ممکن است در آینده روی دهد حقوق ترک های قبرس را حفظ میکند.

در واشنگتن چند ساعت‌قبل از اعلام خبر تحریم صدور تسلیحات جنگی به ترکیه کسب اطلاع شد که هنری کیسینجر برنامه مذاکرات خود را با وزیران امور خارجه ترکیه و یونان که قرار بود ۵ روز دیگر در بروکسل انجام دهد لغو کرده است.

سخنگوی وزارت امور خارجه آمریکا ضمن اظهاراین مطلب اعلام داشت که دستور داده شده است از نیمه شب دیشب تا اطلاع ثانوی صدور هر گونه مواد جنگی به ترکیه قطع شود.

دولت ترکیه معتقد است که متوقف شدن کمک های‌نظامی آمریکا به ترکیه‌حل مسئله‌قبرس را به تعویق خواهدانداخت‌و مذاکرات صلح را بخطر می‌اندازد.

روزنامه های ترکیه دیروز قبل از اعلام رسمی خبر متوقف شدن کمک های نظامی نوشته بودند که دولت ترکیه تصمیم گرفته است‌به‌محض اعلام‌تصمیم واشنگتن تاسیسات نظامی آمریکا را در ترکیه تعطیل‌کرده و میسیون کمک نظامی‌آمریکا را که از هفت هزار نظامی آمریکا تحت فرماندهی ژنرال «جیمز گالووی» تشکیل میشود از این کشور اخراج کند.

هنری کیسینجروزیر خارجه آمریکا دیروز قطع کمک های نظامی کشورش را به ترکیه‌یک فاجعه توصیف‌کردو بخبرنگاران گفت که تصور میکند اعطای تمام کمک های آمریکا بەترکیه نباید از نیمه شب سه‌شنبه‌شب (۸٫۳۰ امروز به وقت تهران) بطور کامل قطع شود.

## بوتو خواستار لغو تحریم صدور اسلحه بپاکستان شد

رم ـ آسوشیتد پرس ـ ذوالفقار علی‌بوتو نخست‌وزیر پاکستان بعد از یک توقف ۲۴ ساعته در رم و پس از آنکه‌با آلدو مورو نخست‌وزیر ایتالیا در باره مسائل بین‌المللی و روابط دو کشور مذاکراتی انجام داد وارد واشنگتن شد تا خواستار لغو تحریم صدور اسلحه امریکا به پاکستان‌شود.

بوتو قبل از رفتن به‌امریکا صریحا تاکید کرده است که کشورش به دریافت اسلحه و کمکهای نظامی زیادی احتیاج دارد چون‌پاکستان درمنطقه‌ای قرار گرفته که در آرامش بی‌بهره است و مخاطراتی نیز امنیت پاکستان‌را مستقیما‌تهدید می‌کند. کی‌سینجر وزیرخارجه امریکا دیروز پیش‌گویی کرد که تاقبل از بازگشت بوتو از امریکا یعنی روز جمعه آینده انتظار نمی‌رود که واشنگتن تصمیمی در مورد لغو مقررات تحریم فروش اسلحه به شبه قاره هند و از جمله پاکستان بگیرد.

# مسلمانان اتیوپی نیمی از پایتخت «اری‌تره» را تصرف کردند

در این عکس قسمتی از منظره عمومی شهر «اسمارا» پایتخت اریتره نشان داده شده است. اسمارا اینک آماج‌شدیدترین‌حملات‌و صحنه خونین ترین پیکارها قرارگرفته‌است در روز های اخیر شورشیان استقلال طلب اسمارا را چندین‌بار مورد حمله قرار دادند و بمب افکن های دولت اتیوپی نیز بنوبه خود مواضع‌شورشیان را درهم کوبیدند.
عکس رادیوئی آسوشیتدپرس

آدیس‌آبابا ـ آسوشیتدپرس ـ خبرگزاری فرانسه ـ گزارش های تلفنی که طی بیست‌وچهار ساعت اخیر از «اری‌تره» به آدیس‌آبابا رسیده از وخامت شدید اوضاع «اسمارا» حکایت می‌کند. تخلیه شهر از اتباع خارجی آغاز شده و عده زیادی از خانواده‌های آمریکائی‌دیروز بوسیله هواپیما های شرکت هوائی اتیوپی به آدیس‌آبابا منتقل شده‌اند. آمریکائیها تعریف میکردند که درخیابان های شهر اسمارا تعدادزیادی جسد روی زمین افتاده است شورشیان‌استقلال‌طلب«اری‌تره» از دیروز دامنه عملیات خودرا علیه نیرو های اتیوپی بطور بیسابقه افزایش داده و درداخل شهرو حومه آن حملات‌جدیدی را آغاز کرده‌اند.

یك مقام نظامی در آدیس آبابا اعتراف کردکه شورشیان «اری‌تره» پلی را در ۹ کیلو متری جنوب اسمارا در منطقه «منناق» که در سر راه ادیس آبابا قرار دارد منفجر کرده‌اند و در نتیجه نیرو های تازه‌نفس کمکی که دو روز پیش به اسمارا اعزام شده‌اندازپیشروی بسوی مقصد بازمانده و در نزدیکی ایالت «تیگر» متوقف شده‌اند. در نتیجه‌دولت اتیوپی برای اعزام واحد های کمکی هواپیما های شرکت هواپیمائی ملی آن کشوررامصادره کرده است.

در تمام مدت دیروز کامیون های حامل‌سربازو مهمات‌جنگی بسوی فرودگاه‌بین‌المللی‌ادیس آبابا در حرکت بودند تا از آنجا به آسمارا پرواز کنند. همین هواپیماهادربازگشت‌اتباع کشور های خارجی را باخود به آدیس آبابا می آورند.

**مسافرانی که از اسماراوارد ادیس‌آبابا شده‌اند میگویند شب گذشته صدای تیراندازی و انفجار های شدید پیوسته شهر را تکان میداد و بامداد دیروز عده‌ای از چریکها با لباس غیر نظامی و مسلح به مسلسل های دستی بوسیله جیپ در خیابانهای شهر گردش میکردند.**

**ظاهرا نیمی ازشهر بتصرف چریکهای جبهه‌آزادی بخش درآمده است.**

**دیشب عده‌ای از کماندو ها که با سلاحهای مدرن مجهز بودند روی پشت بام خانه های نزدیک به پایگاه ارتش اتیوپی موضع گرفته و سربازان دولتی را به گلوله می بستند.**

**شورشیان در شمال شهر انبار های سوخت را آتش زده‌اندو دود غلیظی سراسر شهر را فرا گرفته است.**

کارخانه برق اسمارا که قسمتی‌ازبرق شهر را تامین میکرد دیشب‌بار دیگر مورد حمله چریکها قرار گرفت و بکلی منهدم گردید.

بزرگترین مشکلی‌که مردم اسمارا با آن روبرو هستند فقدان آب‌است. اتومبیل‌های پلیس درقسمتی از خیابان های شهر که تحت کنترل نیروهای‌اتیوپی است‌گردش کردند و از مردم میخواهند که به سر کار خود بروند و عملا کسی جرات خارج شدن از خانه خود را ندارد.

ظاهرا عده زیادی ازنیرو های اتیوپی برای نبرد با شورشیان شهر را ترک گفته‌اند و در شمال شهر از بیست و چهار ساعت قبل جنگهای‌خونین‌جریان دارد. طبق اظهار یك منبع نظامی شورشیان تاکنون‌دو شکاری بمب افکن، دو هواپیمای اکتشافی و چندین هلیکوپتر نیروهای‌اتیوپی را سرنگون ساخته‌اند.

**همین منبع افزود که شورشیان اری‌تره در نبرد با نیروی هوائی اتیوپی از موشکهای تکامل‌یافته زمین‌بهوا استفاده میکنند وکمتر تیر آنها بخطا میرود.**

کارشناسان نظامی اظهار عقیده میگنند که پیکاری که جبهه آزادی بخش اری‌تره علیه نیرو های اتیوپی آغاز کرده یک قدرت نمائی ساده نیست بلکه یک جنگ واقعی و سازمان یافته علیه اتیوپی است.

چیزی که بیشتر موجب نگرانی نظامیان اتیوپی شده این‌است که مردم غیرنظامی بیش‌ازپیش‌در عملیات چریکی شرکت می کنند. در آدیس‌آبابا نیز اوضاع‌کاملا آشفته و بحرانی است شورای نظامی از انتشار گزارشهای مربوط به‌حوادث اری‌تره جدا جلوگیری می کند. و بهیچ یک از خبرنگاران خارجی اجازه داده نمی شود که بامقامات نظامی تماس بگیرند.

شورای نظامی دیشب بار دیگر برای بررسی اوضاع اسمارا جلسه فوق‌العاده تشکیل داد. درحالی که واحد های زره‌پوش بشدت از ساختمان شورا محافظت میکردند.

## تحویل سلاحهای شوروی به‌مصر

واشینگتن ـ آسوشیتدپرس ـ منابع آمریکایی فاش کردند که برای نخستین بارازتابستان گذشته‌تاکنون‌شوروی‌محمولات نظامی به مصر ارسال کرده است. بنابرگزارش منابع اطلاعاتی آمریکا دو کشتی شوروی اخیرا بیش از ۷۰۰۰ تن مهمات و قطعات یدکی مربوط به سلاحها و تجهیزات نظامی در مصر تخلیه کرده‌اند. آخرین بار قبلا در اوت گذشته بود که‌کشتیهای شوروی‌۸۰۰۰ تن قطعات یدکی و مهمات لازم برای سلاحهای مصری را در اسکندریه تخلیه کردند. در محمولاتی که ماه گذشته به مصر تحویل داده شده‌هیچ‌سلاح جدیدی وجود نداشته است.

## پیشنهاد نفتی کی‌سینجر در جلسه آژانس انرژی مطرح شد

پاریس ـ یونایتدپرس ـ منابع نزدیک به آژانس بین‌المللی انرژی که از امروز تشکیل جلسه سه‌روزه‌ای را در پاریس آغاز کرده است پیش بینی کردند که در این کنفرانس طرح جدیدی که کی‌سینجر وزیر خارجه آمریکا برای پائین آوردن قیمت نفت پیشنهادکرده‌مهمترین مسئله مورد بحث شرکت کنندگان خواهد بود.

آژانس بین‌المللی انرژی که در آن ۱۶ کشورصنعتی باختری عضویت دارند ـ در چارچوب سازمان همکاری های توسعه اقتصادی تاسیس شده است و مقر آن در پاریس قرار دارد. مقامات سازمان اخیرالذکر اظهارنظر کرده‌اند که در کنفرانس سه روزه آژانس بین‌المللی‌انرژی زمینه مقدمات تشکیل کنفرانس آینده نمایندگان کشورهای تولید کننده و مصرف کننده نفت نیز مورد بحث قرار خواهد گرفت.

وزیر خارجه آمریکا در طرح جدید خود پیشنهاد کرده است که یک حد نصاب برای قیمت نفت صادراتی کشور های تولید کننده نفت بوجود آید و این حدنصاب که درازمدت خواهد بود در سطحی بسیار پائین‌تر از سطح موجود قیمت نفت کشور های عضو اوپک قرار داشته باشد. کی‌سینجر تقاضا کرده است که ممالک صنعتی و ثروتمند باختری‌باتدابیری‌که‌در زمینه‌صرفه‌جویی در مصرف نفت و سهمیه‌بندی و واردات آن و پژوهش منابع دیگر انرژی بکار خواهند بست ـ کشور های عضو اوپک را مجبور کنند که قیمت نفت خود را تا سطح حد نصاب پیشنهادی وی پائین آورند.

رئیس بانك مرکزی انگلیس گفت :

## اعضای اوپك درآمد نفتی خودرا بااحساس مسئولیت‌خرج میکنند

لندن ـ آسوشیتدپرس ـ گوردون ریچارد سون‌رئیس بانك مرکزی انگلستان دیشب رفتار کشور های عضو اوپك را مورد ستایش قرار داد و اظهار داشت که این‌کشورها از درآمدهای عظیمی که بدنبال پنج برابر شدن قیمت نفت بدست می‌آورند به شیوه‌ای حاکی از احساس مسئولیت استفاده کرده‌اند.

رئیس بانك مرکزی انگلستان که در جلسه باشگاه بانکداران ماوراء دریاها درلندن سخنرانی میکرد گفت: قبلا این وحشت وجود داشت که کشور های تولید کننده نفت ممکن است درآمد های عظیم نفتی خود را به طرز بسیار زیان‌آور و بدون احساس مسئولیت مورد استفاده قرار دهند. ولی من اکنون اعتراف میکنم که کشور های عضو اوپك چنین رفتاری نداشته‌اند.

آنها برخلاف تصورات نگران کننده قبلی ما در صدد بر نیامدند که ثروت نفتی تازه یافته خود را با جابجا کردن سریع و آزمندانه پول‌های کلان از بانکی به بانك دیگر و از کشوری به کشور دیگر مورد استفاده قرار دهند و نظام پولی بین‌المللی را مختل سازند.

## اوپك دانشگاه نفت تاسیس میکند

کاراکاس ـ رویتر ـ «کونزالورودریگز کوولان» رئیس مجلس نمایندگان و نزوئلاویکی از رهبران پارلمانی برجسته این کشور دیروز اعلام کرد که سازمان کشور های صادر کننده نفت ـ اوپك ـ فکر تاسیس یك دانشگاه بین‌المللی را در کاراکاس که کار آن وقف مطالعات نفتی خواهد شد مورد توجه قرارداده است.

«کوولان» اضافه کرد که علاوه بر این در کشور های عضو اوپك مطالعاتی در جریان است تا یك بانك توسعه‌جهانی بوسیله این ممالك تاسیس شود و بودجه های مورد نیازبرای اجرای طرحهای همکاری اقتصادی میان ممالك‌جهان سوم را تامین کند. شخصیت پارلمانی برجسته و نزوئلائی در باره این دو طرح توضیح بیشتری نداد.

## کنفرانس فوق‌العاده وزیران اوپك به کاهش ارزش دلار رسیدگی میکند

وین ـ خبرگزاری فرانسه ـ انتظار میرود درکنفرانس‌فوق‌العاده وزیران سازمان کشور های صادر کننده نفت ـ اوپك ـ تنزل فاحش نرخ برابری دلار آمریکا واثرات آن بر قدرت خرید درآمدی که ممالك عضو اوپك از فروش نفت دارند مورد بحث قرار گیرد. کشور های تولید کننده نفت ارزش‌صادرات‌نفتی خود را معمولا بصورت دلار آمریکا دریافت می‌کنند.

عبدالرحمن العتیقی وزیر نفت‌کویت دیروز اعلام کردکه وی ضمن تلگرافی که برای دبیرکل اوپك فرستاده تقاضا کرده است‌که وزیران کشور های عضو اوپك کنفرانس‌فوق‌العاده‌ای برای بررسی همان مسئله یعنی اثرات زیان بخش تنزل ارزش دلار آمریکا بردرآمد نفتی کشور های عضواوپك تشکیل دهند.

یك سخنگوی اوپك گفت کارشناسان اقتصادی و پولی اوپك روز شنبه در وین تشکیل جلسه میدهند تا مقدمات تشکیل کنفرانس سران اوپك را فراهم کنند.

## قیمت نفت ونزوئلا تا ۹ ماه دیگر ثابت میماند

کاراکاس ـ رویتر ـ ونزوئلا اعلام کرد که برای ۹ ماه آینده قیمت نفت صادراتی خود را در بشکه‌ای ۱۳٫۶۱ دلار تثبیت کرده است. «هرناندز» وزیرنفت ونزوئلا بعداز شرکت در یك جلسه کابینه به خبرنگاران گفت که دولت متبوع وی قصد ندارد تغییری در قیمت نفت خود پدید آورد. تولیدنفت ونزوئلا روزی ۲٫۸ میلیون بشکه است که بیش از نیمی از آن به‌امریکا فروخته میشود. ونزوئلا بزرگترین عرضه کننده نفت خام به‌امریکا است.

از طرف دیگر وزیر معادن ونفت ونزوئلا اعلام کردکه کارلوس آندرس پرز رئیس جمهوری این کشور در هفته اول ماه مارس برای شرکت در کنفرانس سران کشورهای عضو اوپك به‌الجزایر خواهد رفت.

## ژیسکار دستن واشمیت درمورد کنفرانس انرژی بتوافق رسیدند

پاریس ـ خبرگزاری فرانسه ـ پرزیدنت ژیسکار دستن در پایان بیست وچهارمین «کنفرانس عالی فرانسه‌و آلمان اظهارداشت که در باره کنفرانس کشورهای مصرف‌کننده و تولیدکننده بین فرانسه و آلمان غربی وحدت نظروجوددارد. تنها یکرشته‌مسائل فرعی باید قبل از تشکیل کنفرانس مورد بررسی قرار گیرد.

«اندره روسی» سخنگوی‌رسمی فرانسه نیز در یک مصاحبه مطبوعاتی گفت که ژیسکار دستن و هلموت اشمیت در مورد تشکیل یک کنفرانس مقدماتی در باره‌انرژی در اواسط ماه مارس توافق نظر دارند. دعوتنامه‌ها برای شرکت در این کنفرانس از طرف فرانسه فرستاده خواهد شد.

سخنگوی هیئت نمایندگی آلمان غربی ضمن تائید اظهارات ژیسکار دستن گفت صدراعظم آلمان از ابتکار فرانسه برای تشکیل کنفرانس مقدماتی درباره انرژی بسیار خرسند است وبطور تلویحی اضافه کرد که لازم است کشور های عضو بازار مشترک اروپا قبل از تشکیل این کنفرانس به توافق برسند.

وی افزود که اظهارات روز دوشنبه کیسینجر درباره پیشنهاد هائی که آمریکا میخواهد به آژانس بین‌المللی انرژی‌تسلیم کند در مذاکرات سران دو کشور مطرح نشد.

بعداز گفتگو باگرومیکو وزیرخارجه شوروی

# سادات گفت:در روابط شوروی ومصر صفحه جدیدی گشوده شده است

قاهره ـ خبرگزاری فرانسه ـ پرزیدنت سادات عصر دیروز اندره گرومیکو وزیر امور خارجه شوروی را که اکنون از قاهره دیدن می کند در اقامتگاه ییلاقی خود پذیرفت.

رئیس جمهوری مصر هنگامی که دست گرومیکو را فشار میداد از حال دبیرکل حزب کمونیست شوروی جویا شد و گفت: «حال دوست ما برژنف چطور است»؟ و سپس اضافه کرد: وضع مزاجی‌اش چطور است؟. خبرنگاران نتوانستند پاسخی را که گرومیکو باین سئوال داد بشنوند و تنها دوبار کلمه «بیماری» بگوش آنها رسید. اما بعدا گفته شد گرومیکو پاسخ داده که او مریض است.

سادات سپس خطاب به گرومیکو گفت: «امیدوارم سفر خوبی کرده باشید. وزیر امور خارجه شوروی در پاسخ گفت کاملا راضی هستم.» بخصوص از مذاکرات و تبادل نظر هائی که انجام داده‌ام بسیار خوشحالم زیرا معمولا این نوع گفتگو ها بسیار سودبخش است.

گرومیکو اضافه کرد که از دیدار خود از مصر نیز خوشحالم و شما یک دوست هستید. سادات گفت مقدم شما را گرامی میداریم.

پس‌از آن مذاکرات با حضور اسماعیل فهمی وسفیر شوروی در محیط سری آغاز شد.

**پس‌از پایان مذاکرات که چهار ساعت طول کشید پرزیدنت سادات به خبرنگاران گفت که مصر و شوروی در تاریخ مناسبات خود صفحه جدیدی را آغاز می کنند و اضافه کرد که مذاکرات در اطراف مسائل سیاسی، نظامی و اقتصادی دور میزد. برای بحث درباره مسائل دیگر ما در انتظار دیدار لئونید برژنف از قاهره هستیم. رئیس جمهوری مصر تاکید کرد که مذاکرات «دوستانه» بود و ما توانستیم درباره برخی از مسائل به توافق‌برسیم. مسائل دیگر با لئونید برژنف مطرح خواهد شد.**

سادات گفت که اکنون بین‌دو طرف تفاهم کامل‌وجود دارد و روز ۱۷ فوریه یک هیئت اقتصادی‌مهم‌برای بررسی مسائل معوقه عازم مسکو خواهد شد. این هیئت‌اقتصادی و صنعتی خواهد بود.

اندره گرومیکو نیز به نوبه خود اظهار داشت که مذاکراتش با پرزیدنت سادات بسیار سودمند بوده و در یک محیط دوستانه و سازنده انجام گرفت. با اینحال وزیر امور خارجه شوروی نگفت که در این مذاکرات‌چه مسائلی مورد بررسی قرار گرفت. گرومیکو درباره وضع مزاجی لئونید برژنف گفت:

«همه‌چیز روبراه است.»

**وزیر امور خارجه شوروی در پاسخ یکی از خبرنگاران که پرسید برژنف چه‌وقت از مصر دیدن خواهد کرد گفت: دبیرکل حزب کمونیست شوروی قرار بوددرنیمه اول‌ژانویه از خاورمیانه دیدن کند و بعدا این مسافرت بتعویق افتاد و این یک امر ساده است و تاکید کرد که برژنف بمصر خواهد آمد. ظاهرا هنوز تاریخی برای‌دیدار آینده دبیر کل‌حزب کمونیست شوروی از مصر تعیین نشده است.**

گرومیکو در پاسخ سئوال دیگر از خبرنگاران در باره احتمال خطر جنگ در خاورمیانه گفت:

**«این یک مسئله بسیار جدی است و در چند کلمه‌نمی توان به آن پاسخ داد.»**

گرومیکو دیشب باردیگر با اسماعیل فهمی ملاقات و مذاکره کرد و امروز قاهره را بسوی مسکوترک می کند. و برخلاف آنچه روزنامه های مصر گزارش داده بودند در سر راه در بغداد توقف نخواهد کرد.

**محافل مطلع قاهره اظهار داشتند که پس از مذاکرات سادات‌و‌گرومیکو مصرروش‌خودرا دربارەسیاست «پیشرفت قدم به‌قدم»هنری کی‌سینجر یاکنفرانس ژنو تغییر نداده‌است. مصر معتقد است که مقدمات کنفرانس ژنو باید با دقت کامل فراهم شود. همین محافل اضافه کردند که بنظر مصر آنچه که در حال حاضر اهمیت دارد جلوگیری از انفجار جدید در خاورمیانه است چه اکنون اوضاع در این منطقه بسرحد انفجار نزدیک شده است.**

ناظران سیاسی‌درقاهره همچنین اظهار داشتند که‌مفهوم گشایش یک صفحه جدید در تاریخ روابط قاهره و مسکو آن نیست که مصر روش خودرا نسبت به کنفرانس ژنو یا پیشنهادکی‌سینجر تغییر داده‌است‌تاریخی‌که شوروی‌و سوریه دراعلامیه مشترک خود برای گشایش این کنفرانس (اوایل ماه آینده) تعیین کرده‌اند مورد موافقت مصر قرار نگرفته است.

محافل سیاسی اورشلیم در تفسیر دیدار گرومیکو از مصر اظهارعقیده‌کردندکه‌مسافرت وزیر امور خارجه شوروی به قاهره نشانه تیرگی کامل روابط شوروی و آمریکا پس از کنفرانس عالی ولادی وستوک است. در کنفرانس فورد و برژنف،شوروی‌هاباوجود پافشاری در باره تشکیل کنفرانس ژنو اطمینان داده بودند که در راه ماموریت جدید کی‌سینجر در خاورمیانه مانعی‌ایجادنخواهند کرد در حالیکه اعلامیه مشترک سوریه و شوروی خلاف آنرا ثابت می‌کند.

## شورای دفاع مشترك عرب برای رسیدگی به تجاوزات اسرائیل به لبنان تشکیل جلسه داد

دمشق ـ خبرگزاری فرانسه ـ شورای دفاعی مشترک‌عرب امروز بدرخواست دولت لبنان بمنظور رسیدگی به تجاوزات اسرائیل بجنوب لبنان، در قاهره تشکیل جلسه داد.

دراین جلسه وزیران خارجه و دفاع کشور های عربی شرکت دارند.

روزنامه‌الاهرام‌درشماره امروز خود نوشت که هیئت نمایندگی لبنان نقشه ها و راههائی را برای دفاع از جنوب لبنان‌به‌شورای یاد شده‌توصیه میکند.

الاهرام اضافه میکند که شورای دفاعی مشترک عرب همچنین پیشنهاد های سازمان آزادیبخش فلسطین‌درباره تجاوز های مکرر اسرائیل به جنوب لبنان را مورد بررسی قرار میدهد.

از سوی دیگر قرار است محمود ریاض‌دبیرکل اتحادیه عرب‌نطقی درباره اوضاع جهان‌عرب، و مسئولیت‌مشترک کشور های عرب در مرز های لبنان و فلسطین اشغال شده را ایرادکند.

عبدالحلیم خدام معاون نخست‌وزیر و وزیر امور خارجه سوریه ریاست هیئت‌نمایندگی این کشور را عهده‌دار است. این هیئت نمایندگی بویژه‌مرکب از ژنرال حکمت شهابی، رئیس ستاد ارتش سوریه است.

یکی از صاحب‌منصبان سابق سیا گفت :

# هلمز دستور داده بود درباره اف‌ـ بی‌ـ آی حرفی زده نشود

واشنگتن ـ آسوشیتدپرس ـ یکی از صاحب منصبان سابق سازمان مرکزی جاسوسی امریکا ـ سیا ـ برای‌نمایندگان کنگره فاش کرد که ریچارد هلمز رئیس سابق سیا اندکی بعد از برملا شدن رسوایی واترگیت به وی دستور داده بود که‌به‌مقامات اف‌ـ بی‌ـ آی (اداره تجسسات و آگاهی فدرال امریکا) در باره روشها و وسایل استتاری که سیا در اختیار مامور وقت خود «هاوراد هنت» گذاشته بود حرف نزند.

طبق شهادتی‌که صاحب‌منصب سابق سیا بنام «هاوارد ـ اوسبورن» رئیس‌پیشین اداره امنیت «سیا» در یکی‌از کمیته های فرعی کنگره عنوان کرده و اکنون متن آن انتشاریافته است ـ وی به عده‌ای از اعضای‌مجلس نمایندگان‌امریکا در سال گذشته اظهار داشته است که وقتی دستور مورد اشاره را از هلمز دریافت‌کرد اطلاع نداشت که هلمز چه نیتی دارد و پای چه‌مسائلی در میان است.

ریچارد هلمز در آن وقت رئیس سیا بود اوسبورن در شهادت‌خود یادآوری کرد که وقتی هلمز به وی دستورداد که قضیه استتارهای استفاده شده بوسیله هاوارد هنت در قضیه واترگیت و نقش سیا را در این میانه ـ با در نظر گرفتن دخالتی که اف‌ـ بی‌ـ آی درقضایاداشت پنهان‌کند. مدتی‌بود که‌او (یعنی‌اوسبورن) بدستور خود هلمز راجع به مسئله مورد بحث تحقیق می کرد. در همان وقت بود که هلمز بوسیله تلفن پیغامی فرستاد و به اوسبورن گفت: «راجع به .... (اینجا را بر روی نوار ضبط‌شده‌سانسور کرده‌اند) فراموش کنید. در این باره من‌خودم ترتیب‌کارها را خواهم داد. «صدای‌نوار نشان میدهد که هلمز تنها از اوسبورن خواسته است که یک اسم را فراموش کند.

هاوارد هنت که بعدا بخاطر نقش بزرگش در رسوایی واترگیت محکوم گردید از استتارهایی که‌سیادراختیارش گذاشته بودبرای دستبردزدن به دفتر کار روانپزشکی که دانیل الزبرگ محقق سابق وزارت‌دفاع امریکاوبرملاکننده اسناد محرمانه مربوط به دخالت امریکا در جنگ هند و چین را معاینه کرده بود استفاده کرد تا پرونده‌معاینات روانپزشکی الزبرگ‌را بدزدد.

# اخبار کوتاه جهان

## شوروی به‌فلسطینی‌ها اسلحه میدهد

بیروت ـ خبرگزاری‌فرانسه ـ روزنامه لبنانی اللوا نوشت که آندرەگرومیکو وزیرامور خارجه شوروی در ملاقات خود با یاسرعرفات رئیس سازمان آزادیبخش فلسطین دردمشق بوی اطمینان داده است که دولت شوروی سازمان پایداری فلسطین را از لحاظ نظامی تقویت می‌کند. این روزنامه اضافه‌می کندکه‌بزودی‌یک هیئت‌نظامی فلسطینی عازم مسکو می‌شود تا با مقامات نظامی شوروی راههای تحکیم و گسترش‌همکاریهای دوجانبه را مورد بررسی و مطالعه قرار دهد. بنابه گزارش روزنامه‌اللوا آندرەگرومیکو و یاسرعرفات در جریان گفتگو های خود در دمشق توافق کردند که هرگونه راەحل یک جانبه مسئله خاورمیانه عربی‌را رد کنند.

## اوناسیس بشدت بیمار است

● آتن ـ خبرگزاری فرانسه ـ رادیوتلویزیون ارتش‌یونان اعلام داشت که ارسطو اوناسیس‌سرمایه‌دار معروف یونانی سخت بیماراست و یک پزشک کارشناس قلب دیروز برای معاینه وی از نیویورک وارد آتن شده است.

ژاکلین همسر اوناسیس‌نیز همراه کریستینا دختر سرمایه‌دار یونانی روز دوشنبه وارد آتن شده است. اطرافیان سرمایه‌دار یونانی میگویند که اوناسیس‌براثر بیماری گریپ بستری شده است.

## عمل‌جراحی برژنف

● بیروت ـ خبرگزاری‌فرانسه ـ روزنامه النهار ـ از قول خبرنگار خود در قاهره نوشتکه لئونیدبرژنف دبیر کل حزب‌کمونیست شوروی اخیرا تحت عمل جراحی قرار گرفته و حالش‌رضایت بخش نیست.

## دستگاه ضبط صدا در دفتر حزب کمونیست

● لندن ـ یونایتدپرس ـ حزب کمونیست بریتانیا دیروز اعلام کرد که یک کارگر تعمیر کار در محل تشکیل جلسه‌های کمیته اجرایی حزب، یک دستگاه‌الکترونیک ضبط صدا کشف کرده که در دیوارهای چوبی این محل جاسازی شده بود. سخن گوی این حزب‌گفت: به نظر ما این دستگاه متعلق به یکی از سرویس‌های اطلاعاتی بریتانیا است.

در کنفرانس ۱۱۰ کشور درحال توسعه

## پرزیدنت سنگور : سیستم‌جهانی تجارت، ملتهای‌فقیر رافقیر تر میکند

داکار ـ خبرگزاری فرانسه ـ کنفرانس وزیران ۱۱۰ کشور در حال رشد در باره مواد اولیه با نطق پرزیدنت‌«سنگور» افتتاح یافت و پس از آن «باباگاربا»، وزیر دارائی سنگال بریاست کنفرانس انتخاب گردید.

رئیس جمهوری سنگال در نطق افتتاحیه خود درخواست کرد که در اصول تجارت بین‌المللی مواداولیه تجدیدنظر شود. وی سیستم جهانی مناسبات اقتصادی کنونی را بشدت محکوم کرد و گفت وجود این سیستم ملت های فقیر را فقیرتر کرده و وضع غیر قابل تحملی برای کشور های جهان سوم به بارآورده است.

رئیس جمهوری سنگال در پایان درخواست کرد که یک نظم جدید اقتصادی در جهان برقرار شود.

نماینده الجزایر نیز درنطق خود از کشور های جهان‌سوم درخواست کردکه‌یک استراتژی مبارزه مشترک و یکهمکاری نزدیک بین کشور های تولید کننده نفت و کشور های در حال توسعه بوجود بیاورند.

وی گفت کشور های عضو اوپک تعهداتی برای کمک به کشور های جهان سوم بعهده گرفته‌اند و در سال گذشته‌ده میلیارد دلار برای این کار اختصاص دادند. نماینده الجزایر ضمن اظهار نگرانی‌از نتایج کاهش ارزش برابری دلار در عواید نفتی کشورهای تولید کننده گفت باید هر چه زودتر برای مقابله با کاهش نرخ دلار اقدام لازم به عمل آید.

## فورد : برژنف تابستان آینده به واشنگتن سفر میکند

آتلانتا ـ خبرگزاری فرانسه ـ پرزیدنت جرالدفورد در یک کنفرانس مطبوعاتی اظهار داشت که انتظار دارد در تابستان آینده لئونیدبرژنف دبیرکل‌حزب‌کمونیست‌شوروی از آمریکا دیدن کند. فورد گفت: اطمینان دارم که ما خواهیم توانست در تابستان ۱۹۷۵ از دبیر کل حزب کمونیست‌شوروی دروا شنگتن استقبال کنیم.

رئیس جمهوری امریکا گفت: بعقیده من اختلافات جزئی موجود بین دو کشور بزرگ را میتوان برطرف کرد و توضیح داد قرارداد «ولادی‌وستوک» درباره محدودیت سلاحهای استراتژیکی بقوت خود باقی است. فورد گفت آمریکا برای اینکه مذاکرات مربوط به حسن تفاهم بین‌المللی به نتیجه برسد باید از لحاظ نظامی همچنان نیرومندباشد.

رئیس جمهوری امریکا ضمن بحث از سرمایه‌گذاری کشور های تولید کننده نفت در امریکا گفت وزارت امور خارجه و شورای امنیت ملی آمریکا مسئله‌ای‌را که‌سرمایه گذاریهای‌بزرگ‌تولید کنندگان نفت در این کشور بوجود آورده است مورد بررسی قرار داده‌اند و من بعدا در این باره تصمیم قطعی خواهم گرفت

موزائیک ماشینی ناهید
تلفن ۶۲۱۰۵۲ - ۶۲۱۰۵۳

استخر
ایزولاسیون استخرهای شنا با فایبرگلاس مقاوم دربرابر یخبندان های‌شدید بارنگهای دلخواه وثابت
تلفن ۳۱۹۸۰۳

علاقمندان زبان انگلیسی
ANGLO-CONTINENTAL EDUCATIONAL GROUP
گروه‌فرهنگی «آنگلوکنتیننتال» کلاس های زبان انگلیسی را از ابتدائی تاسطح‌عالی در۱۰مدرسه با۲۵ برنامه مختلف درشهر های لندن پول وبورنموس برای کودکان نوجوانان جوانان دانشجویان و همه افراد باپانسیون نزد خانواده های انگلیسی دایرنموده است.جهت اطلاعات بیشتر وثبت‌نام بانماینده رسمی ایران
INTERSCHOOL INFORMATION SERVICE
همه‌روزه غیراز ایام تعطیل فقط بین‌ساعات ۴ الی ۷ بعدازظهر باتلفن‌های ۶۳۵۳۱۵ و۶۳۹۳۶۲ تماس حاصل نمائید ویا باصندوق پستی ۱۵۵۷ـ۱۲ طهران مکاتبه فرمائید.

با هر قدر سرمایه از یك میلیون ریال تا ۵۰۰ میلیون ریال بجای تنزیل میتوانید از طریق مشارکت در کار نمایندگی یا تولید محصولات جدید سود مشروع چند برابر بهره عادی‌بدست آورید ۶۲۲۶۴۸

آگهی اعزام کارآموز به‌ایالات‌متحده‌امریکا

طرح مجتمع‌های آموزش فنی وحرفه‌ای از طریق امتحان و مصاحبه‌ومسابقه عده‌ای‌ازدارندگان فوق دیپلم ولیسانس در رشته برق‌یا الکترونیك که به‌زبان انگلیسی مسلط باشند انتخاب وبرای طی‌یکدوره کارآموزی اعزام میدارد. هزینه رفت‌و برگشت واقامت وزندگی وکارآموزی از طریق طرح پرداخت خواهدشددر‌مراجعت‌به کشوراستخدام وعهده‌دار آموزش درمجتمع های مزبور خواهند شد.

داوطلبان واجدشرایط میتوانند مدارك زیر را باپست سفارشی به دفتر طرح مجتمع های‌آموزش فنی‌وحرفه‌ای واقع‌در خیابان ایران نوین روبروی سازمان‌آب‌تهران ـ ساختمان‌سفید شماره۳۰۹ منطقه پستی ۱۴ طوری ارسال دارندکه حداکثر تاآخر وقت‌اداری روز پنجشنبه ۲۴بهمن ماه‌به‌دفتر طرح واصل گردد. به‌مدارك ناقص یامدارکی که در خارج ازوقت مقرر واصل گردد ترتیب اثرداده نخواهدشد.

مدارك لازم
۱ـ فتوکپی آخرین مدرك تحصیلی
۲ـ فتوکپی برگ‌خاتمه خدمت یا معافیت‌دائم
۳ـ عکس ۴×۶ دوقطعه
۴ـ برگ تنظیم شده درخواست شغل طبق نمونه زیر

کارت‌ورودی به جلسه امتحان روز پنجشنبه ۲۴بهمن‌ماه دردفتر طرح‌توزیع میشود امتحان‌ساعت ۹صبح روز جمعه ۲۵ بهمن‌ماه انجام خواهدگرفت.
محل امتحان در موقع توزیع کارت ورود به جلسه به‌اطلاع داوطلبان خواهد رسید.

وزارت آموزش و پرورش

نام خانوادگی — نام — نام پدر — شماره شناسنامه
محل صدور — تاریخ تولد — مدرك تحصیلی
رشته تحصیلی
نشانی :شهر — خیابان — شماره — تلفن
صندوق پستی

خانم تاتچر ممکن است نخستین زن نخست‌وزیر در انگلیس بشود

# خانم تاتچر، هیث را در رهبری حزب محافظه‌کار شکست داد

لندن ـ یونایتدپرس ـ خبرگزاری فرانسه ـ خانم مارگارت تاتچر که ۴۹ سال دارد در دولتی که محافظه کاران انگلیس از ۱۹۷۰ تا ۱۹۷۴ داشتند مدتی وزیر آموزش و پرورش آن دولت بوده است دیروز در اولین دور انتخابات حزب محافظه کار برای برگزیدن رهبر حزب پیروزی حیرت‌آوری بدست آورد و ادوارد هیث نخست وزیر سابق و رهبر حزب محافظه‌کار را شکست داد. از ۲۷۶ رای اعضای فراکسیون پارلمانی حزب محافظه‌کار که در اولین دور اخذ رای داده شده ۱۳۰ رای به خانم مارگارت تاتچر ـ ۱۱۹ رای به هیث و تنها ۱۶ رای به «هیوفریزر» ۵۷ ساله که زمانی وزیر هواپیمائی دولت محافظه‌کاران بوده است تعلق گرفت.

با آنکه خانم تاتچر ۱۱ رای بیشتر بدست آورد معهذا طبق مقررات حاکم بر انتخابات رهبر حزب محافظه کار ـ این پیروزی برای برگزیده شدن قطعی وی به رهبری حزب کافی نیست و لازم است حداقل یک دور دیگر و ظرف یک هفته از تاریخ اولین دور انتخابات رای گیری شود. دور دوم اخذ رای روز سه شنبه آینده صورت خواهد گرفت و در صورتیکه دران روز هم نتیجه انتخابات قطعی نباشد ـ ممکن است برای سومین بار اخذ رای شود. طبق مقررات حزبی کاندیدائی که در نخستین دور اکثریت کامل بدست آورد و ۱۵ رای بیشتر از نزدیکترین رقیب خود داشته باشد برهبری انتخاب میشود.

بلافاصله پس از اعلام شدن نتیجه اولین دور رای گیری ـ از آنجا که ادوارد هیث نیز بدنبال شکست خود اعلام کرده بود که دیگر حاضر نیست در دور دوم کاندیدا باشد ـ «ویلیام وایت‌لاو» رئیس حزب محافظه‌کار اعلام کرد که با خانم تاتچر در دور دوم رای گیری مبارزه خواهد کرد. «وایت‌لاو» که ۵۶ سال دارد و یکی از ملاکان بزرگ و زمین‌دار انگلستان است در زمان حکومت محافظه کاران وزیر امور سرزمین اشوبزده ایرلند شمالی در کابینه ادوارد هیث نخست وزیر وقت بریتانیا بوده است وایت‌لاو اظهار داشت که انگیزه‌اش در گرفتن تصمیم رقابت کردن با خانم مارگارت تاتچر در دور دوم رای‌گیری برای انتخاب حزب محافظه‌کار این است که از وحدت حزب دفاع کند.

بعد از شکست و کناره‌گیری ادوارد هیث در دور اول انتخابات رهبری حزب محافظه‌کار اکنون «وایت‌لاو» تنها کاندیدائی است که در برابر خانم مارگارت تاتچر باقی مانده است.

پیروزی این زن باعث شگفتی فراوان محافل سیاسی لندن شده است.

### نخست‌وزیر زن

انگلیسی‌ها که مدتی طولانی است به داشتن یک ملکه خو گرفته‌اند ممکن است در آینده‌ای نه چندان دور و البته در صورت پیروزی حزب محافظه‌کار در انتخابات آینده پارلمانی صاحب یک نخست وزیر زن نیز بشوند. **افراد و موسساتی که در لندن به کار شرط‌بندی می‌پردازند اکنون ۵ ـ برع روی شانس پیروزی خانم مارگارت تاتچر در انتخابات رهبر حزب محافظه‌کار شرط بندی می‌کنند.**

خانم تاتچر که ۴۹ سال دارد و خانه‌دار و سیاستمدار و مادر ۲ فرزند دوقلوست روز سه‌شنبه هنگامیکه ادوارد هیث را در اولین دور اخذ رای برای انتخابات رهبر حزب محافظه‌کار با شکست روبرو کرد ـ یک قدم بزرگ بهدف نهائی‌اش که رسیدن به مقام نخست وزیری بریتانیاست نزدیکتر شد.

در تاریخ عصر جدید تاکنون تنها سه زن در سراسر جهان به نخست وزیری در کشور های خود رسیده‌اند که عبارتند از گلدامایر ـ زنی که تا سال گذشته نخست وزیر اسرائیل بوده است ـ وخانم ایندیرا گاندی نخست وزیر هند و خانم «سیری ماوو باندارانایکه» نخست وزیر سیری‌لانکا (سیلان سابق) است.

خانم «ایزابل مارتینزپرون» که پس از مرگ شوهرش ژنرال خوان پرون به‌ریاست جمهوری آرژانتین رسیده است ـ تنها زنی است که در تمام دنیا دارای عنوان ریاست جمهوری است.

## دیك گرگوری کمدین معروف گفت‌جان‌کندی بوسیله سیا بقتل رسید

رابرت گوردن ـ عکاس آماتور ساکن نیویورک دیروز فیلمی را درباره کشته شدن پرزیدنت جان اف کندی در شیکاگو نشان داد که بعقیده وی ثابت می‌کند که لی‌هاروی اسوالد در ماجرای قتل رئیس جمهوری امریکا هیچگونه دخالتی نداشته است.

از روی این فیلمها معلوم میشود که چهار یا پنج نفر که باحتمال زیاد اعضای سازمان «سیا» بوده‌اند بسوی پرزیدنت کندی شلیک کرده‌اند.

درعکس دیکگرگوری کمدین سیاهپوست (نفر سمت چپ) و رابرت گوردن عکاس هنگام نمایش فیلم‌مذکور دیده میشوند.

عکس رادیوئی یونایتدپرس

واشنگتن ـ آسوشیتدپرس ـ دیك گرگوری هرپیشه کمدین سینمای آمریکا روز سه‌شنبه نزد اعضای کمیسیون راکفلر که از طرف جرالدفورد رئیس جمهوری آمریکا مامور تحقیق در اطراف فعالیتهای داخلی و غیر قانونی جاسوسان سازمان «سیا» شده است ادعا کرد که جان کندی فقید رئیس جمهوری اسبق آمریکا نیز یکی از قربانیان توطئه های قتلی بوده که به وسیله سیا در آمریکا طراحی واجرا شده است.

دیك گرگوری شواهدی به کمیسیون راکفلر ارائه داده و مدعی گردیده که این شواهد نشان دهنده درستی ادعای وی هستند.

مبنای ادعای گرگوری فیلمی است که از طرف آماتورها از ماجرای قتل جان کندی وصحنه های آن تهیه شده است. علاوه بر این کمدین آمریکائی به عکسی که مدت کوتاهی پس از قتل کندی در یکی‌ازروزنامه ها انتشار یافت استناد کرده است. فیلم و عکس یاد شده هر دو در کمیسیون معروف «وارن» که بدنبال کشته شدن جان کندی برای تحقیق در باره چگونگی قتل وی تشکیل شده بود مورد بررسی‌قرار گرفته‌اند و تحقیق کنندگان دیگر نیز فیلم وعکس مذکور رادیده‌اند.

یکی از سخنگویان کمیسیون راکفلر دیروز اعلام کرد که اعضای کمیسیون تمام‌جزئیات ادعای دیك گرگوری وشواهدی را که وی ارائه داده است‌بدقت بررسی خواهند کرد و در باره ادعا های دوستان وی نیز به همین شیوه رفتار خواهد شد.

رابرت گوردون ـ مردی که خود را عکاس و متخصص‌اپتیك عکاسی معرفی میکند وضمنا بادیك گرگوری‌در فراهم کردن شواهد یاد شده‌همکاری داشته است فیلم آماتوری را که از صحنه های قتل کندی تهیه شده در یك کنفرانس مطبوعاتی نمایش داد. علاوه بر این رالف شونمان یکی دیگر ازهمکاران دیك گرگوری عکسی را نزد خبرنگاران به معرض نمایش گذاشت و مدعی شد که در این عکس دو نفر از مجروحین محکوم شده پرونده واترگیت بنامهای هواردهنت و فرانك استورجس در صحنه قتل جان کندی فقید دیده میشوند.

فیلم آماتوری که‌درگزارش حاضر چند بار به آن اشاره شده لحظه‌ای را نشان میدهد که رئیس جمهوری فقید آمریکا هدف گلوله قرار گرفت. درآن لحظه‌ودرصحنه‌ای که‌فیلمبرداری شده است اتومبیل ها و موتورسیکلتهای پلیس تکتراس در حال اسکورت کردن اتومبیل حامل جان کندی در محل قتل دیده میشوند این فیلم زامردی آماتور بنام «آبراهام زاپرودر» تهیه کرده است.

# صدها هزار نفر در تشییع جنازه ام کلثوم شرکت کردند

قاهره ـ یونایتدپرس ـ دهها هزار از اعراب از اطراف و اکناف دنیای عرب که مرگ ام‌کلثوم زن آوازخوان شهیر مصری ـ معروف به ستاره شرق ـ آنان را عزادار کرده است ـ بطرف شهر قاهره که سخت ترین اقدامات امنیتی در آن به مرحله اجرا گذاشته شده روی‌آوردند تا در مراسم تشییع جنازه و تدوین‌وی شرکت کنند. صدها هزار نفر از مردم قاهره نیز در این مراسم شرکت کردند. ام‌کلثوم که محبوب‌ترین زن آواز خوان دنیای عرب بود روز دوشنبه اخیر براثر یک خونریزی‌بزرگ‌مغزی‌بدرود زندگی گفت.

مراسم تشییع جنازه «ستاره شرق» که صدای پرقدرت و خستگی ناپذیرش برای او عظیم‌ترین شهرتها و محبوبیتها را میان اعراب ـ از سواحل اقیانوس اطلس گرفته تا منطقه خلیج فارس به ارمغان آورد از ساعت ۱۲ر۳۰ روز چهارشنبه ـ امروز ـ بوقت تهران آغاز شد بسیج و اقدامات امنیتی که از طرف مصر در آستانه این مراسم صورت گرفته چنان وسیع است که از تاریخ مرگ جمال‌عبدالناصر رئیس جمهوری پیشین مصر در سپتامبر ۱۹۷۰ تاکنون سابقه نداشته است.

ممدوح سالم معاون نخست‌وزیر و وزیر کشور مصر دیروز از هموطنان خودخواست تا در مراسم عزاداری بمناسبت درگذشت ام‌کلثوم با چنان متانتی رفتار کنند که سزاوارشان عظیم او باشد. وزیر کشور اضافه کرد که عزاداران باید به نشان حقشناسی و عشق خودنسبت به هنرمند بزرگ از دست رفته ـ در مراسم تشییع و تدفین نظم و آرامش را کاملا حفظ کنند.

از روز دوشنبه تاکنون دایما هزاران نفر از دوستداران ام‌کلثوم فقید به اطراف و ویلای وی در جزیره «زمالک» واقع در دلتای رود نیل هجوم برده‌اند و صفوف پلیس‌نیز در خیابانها مستقر شده‌ومخصوصا مراقب است که هیجان مردم بمناسبت مرگ ام‌کلثوم تبدیل به هیچ نوع حوادث و تظاهراتی نشود.

در سراسر دنیای عرب هزاران بلیط هواپیما بوسیله اعراب دوستدار ام‌کلثوم که می‌خواهند در تشییع جنازه وی شرکت‌کنند خریداری شده و هجوم مسافران‌به‌اندازه‌ای است که شرکت های هواپیمایی عرب ناچار شده‌اند تعداد زیادی هواپیما‌بطورفوق‌العاده در خطوط قاهره به کار اندازند.

جنازه‌از مسجد عمر مکرم حرکت داده میشود و پس از طی مسافتی بالغ بر یک کیلومتر به مسجد «شرکاس» میرسد. در اینجا بازماندگان «ام‌کلثوم» تابوت حامل جنازه‌وی را تحویل خواهند گرفت و تسلیت های مردم را خواهند پذیرفت.

انورسادات رئیس جمهوری مصر به حسن کمال رئیس شورای ریاست جمهوری ماموریت داده است که به نمایندگی وی در مراسم عزاداری شرکت کند. عبدالعزیز حجازی نخست‌وزیر وعده دیگری از مقامات برجسته مصری نیز اعلام کرده‌اند که‌دراین مراسم شرکت خواهند کرد.

ام‌کلثوم که پنجشنبه هفته گذشته دچار خونریزی مغزی شده بود براثر این عارضه فلج شد و بیش از ۱۰۰ ساعت دیگر زنده نماند.

در لحظه‌ای که جان سپرد جز قلبش که به کندی می‌طپید تمام اندامهای دیگر وی براثرخونریزی مغزی از کار افتاده بود.

رهبران بسیاری از کشور های عرب درگذشت ام‌کلثوم را تسلیت گفته‌اند.


تلویزیون بار جام جهان نما

لیبهر LIEBHERR

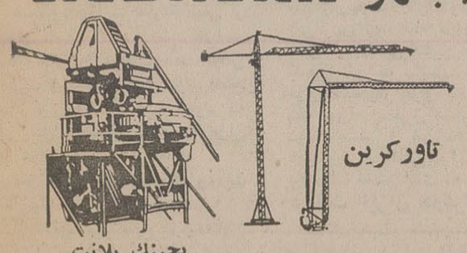

تاورکرین

بچینگ پلانت

نماینده انحصاری: ارکان ماشین ـ وزنه

آیزنهاور مقابل دانشگاه آریامهر ۶۲۸-۶۴۶

تلفن ۸۸ـ۹۵۰۰۸۵ـ۹۵۸۵۵۵

جرثقیل هیدرولیکی

بازو تلسکوپی از ۵ تا ۱۷ تن

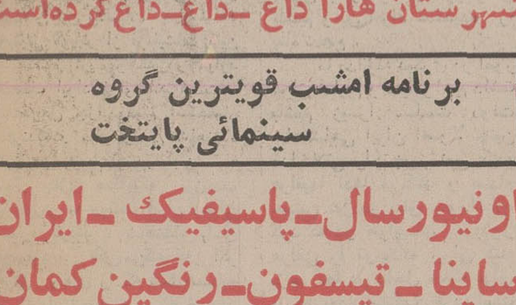

موجود برای تحویل

شرکت سهامی تولیما

خیابان آیزنهاور ـ مقابل وزارت کار تلفنهای: ۹۵۷۴۰۹ ـ ۹۵۶۸۶۰ ـ ۹۵۹۲۴۴ ـ ۹۵۴۴۶۰

قابل توجه کشاورزان و پیمانکاران محترم

حفر چاههای عمیق با دستگاههای مجهز و فروش پمپهای توربینی ۴۰۰ الی ۲۵۰۰ گالن و موتور های دیزل شرکت سهامی خاص رگبار تهران سعدی جنوبی ساختمان نمازی ۷۵۴

تلفن های ۳۰۴۱۳۰ـ۳۰۳۰۹۲

آ ـ ۱۰۸۱۸۱

از دیروز درجه حرارت هوای ایران به ۵۰ درجه بالای صفر رسید چون داغ‌ترین فیلم «وحدت» فرار از بهشت تمام تهران و شهرستان هارا داغ ـ داغ ـ داغ کرده‌است

برنامه امشب قویترین گروه سینمائی پایتخت

اونیورسال ـ پاسیفیک ـ ایران

ساینا ـ تیسفون ـ رنگین کمان

موناکو ـ پرسپولیس ـ کارون

دریا ـ وآستارا (تجریش)

وحدت ژاله کریمی

هزار از بهشت

همزمان باتهران درشهرستانهای ★ اصفهان (نقش‌جهان ـ همایون ـ مهر) ★ اهواز (آپادانا) ★ آبادان (ایران ـ خورشید ـ متروپل) ★ گرگان (امپایر) ★ تبریز (متروپل ـ کریستال) ★ مشهد (سانترال ـ آسیا) ★ شیراز (پارس ـ سعدی) ★ قزوین (آریا) ★ کرمانشاه (شهرفرنگ) ★ رشت (کوروش) ★ قم (دروازه‌طلائی)

کنفرانس هفتگی مرکز پزشکی فیروزگر

پنجشنبه ۱۷ر۱۱ر۵۳ ساعت ۱۱ صبح سالن کنفرانس

موضوع

GIANT CELL GRANOLOMATOSE

سخنرانان ـ آقای دکتر منوچهر ندیمی

آقای دکتر پرویز پاك‌دامن م‌الف ۲۲۴۸۲

تعطیلات کوتاه و دلپذیر نوروزی در

توربیروت

باهمکاری هواپیمائی ملی ایران

۱۰ روز در هتلهای

رودن، اینترنشنال، بریستول

تاریخ حرکت ۲۸ اسفند

۹ روز در هتلهای

بوریواژ و هالیدی این

تاریخ حرکت ۲۹ اسفند

۸ روز در

هتل فنیسیا

تاریخ حرکت اول فروردین

قیمت از ۲۳۵۵ تومان

شامل بلیط رفت و برگشت هواپیمای جت، اقامت در هتلهای فوق‌الذکر، صبحانه و ناهار در تمام مدت مسافرت

برای اطلاع بیشتر به آژانس مسافرتی خودتان مراجعه نمائید.

شرکت ملی نفت ایران

قابل توجه صاحبان دستگاه‌های حرارت مرکزی

پیرو آگهی های قبلی خواهشمند است درصورت مشاهده هرگونه اشکال در زمینه عرضه نفت‌گاز توسط عاملین توزیع مراتب را بوسیله تلفنهای شماره ۷۵۴۲۱۵ و ۷۵۳۲۱۷ بمسئولان مربوط اطلاع فرمائید. م‌الف ۲۱۱۸۸


## آگهی استخدام رسمی

دانشگاه تهران طبق مفاد قانون استخدام کشوری ۳ نفر را از طریق امتحان و مسابقه بشرح زیر استخدام میکند:

| ردیف | عنوان شغل | محل جغرافیائی | تعداد مورد نیاز | شرایط احراز | گروه قطعی شغل |
|---|---|---|---|---|---|
| ۱ـ | راننده وسائط نقلیه تندرویك | تهران | ۲ نفر | دارابودن مدرك تحصیلات پایان دوره ابتدائی وداشتن گواهینامه رانندگی پایه‌دو همگانی | ۲ |
| ۲ـ | مکانیسین تاسیسات ۲ | تهران | ۱ نفر | دارابودن مدرك تحصیلات پایان دوره ابتدائی و۶ سال تجربه درمکانیسین تاسیسات. | ۳ |

داوطلبان واجد شرایط میتوانندبرك درخواست ذیل این آگهی راتکمیل کنندو با دوقطعه عکس ۴×۳ خودورسید بانکی مبنی‌برپرداخت مبلغ برای گروه ۲ـ۱۵۰ ریال و گروه سه ۳۵۰ ریال دریکی ازشعب بانك‌ملی ایران‌به حساب‌شماره ۹۸۰ خزانه نزدبانك مرکزی ایران بعنوان حساب حق‌ثبت‌نام داوطلبان استخدام حداکثر تاده‌روز بعداز انتشار این آگهی باپست سفارشی به‌نشانی خیابان شاهرضا سازمان مرکزی دانشگاه تهران امورکارگزینی ارسال دارندبه مدارکی که‌فاقد رسید بانکی باشدویابعد ازاین‌به پست تحویل داده‌شود ترتیب‌اثر داده نخواهدشد. «وجه مذکور بهیچوجه مسترد نمیشود».

پروانه ورود بجلسه‌امتحان ومسابقه درتاریخ ۳ر۱۲ر۵۳ در محل امور کارگزینی دانشگاه‌تهران بین داوطلبان توزیع خواهدشد تاریخ و محل‌امتحان ومسابقه درپروانه مذکور درج‌شده‌است.

دانشگاه تهران

### برگ‌درخواست شغل از دانشگاه تهران

نام خانوادگی — نام — شماره شناسنامه

محل صدور — تاریخ تولد — وضع خدمت وظیفه

مدرك و رشته تحصیلی — نشانی کامل:

شهر — خیابان — کوچه — شماره

شماره تلفن — امضاء داوطلب

م‌الف ۲۲۲۹۰ — آ ـ ۱۰۸۴۶۹


هفته دوم نمایش

در گروه ممتاز سینمائی پایتخت

اروپا ـ مولن روژ ـ آسیا ـ شهرزاد ـ لیدو ـ نپتون ـ ژاله ـ توسکا ـ المپیا ـ پاسارگاد ـ چرخ فلك ـ شرق.

سینمای خانوادگی انجمن تقدیم میکند

نمایش فیلم مشهور عزیز قرقی

باشرکت: فریده نصیری ـ منوچهر صادق‌پور ـ شیراندامی میهمانان برنامه زوج محبوب سینما

فریده نصیری و منوچهر صادقپور

تجلیل از خواننده عروسك شکسته وکنسرت محبوب نسل جوان

نلی

کنسرت خواننده مورد علاقه جوانان

پپینونگری

کنسرت خواننده محبوب مردم برنامه‌ای از کمدین های محبوب شما

قادری — برادران فضولباشی

همراه باجوائز ارزنده

گیسوی مشهور کوماچی، رادیو معروف فیلیپس

بلیط این شو باشکوه راهمه روز همچنین صبح جمعه از گیشه انجمن تهیه فرمائید. آدرس ـ خیابان بهار نبش خیابان نامجو تالار انجمن دوشیزگان و بانوان

تلفنهای رزرو ۸۲۴۸۳۱ و ۸۲۳۷۳۷ ساعت ۱۱ در تالار بسته خواهدشد

صبح جمعه ۱۸ بهمن منتظر شما هستیم

سعید راد

شب

شازده احتجاب ـ ساعتهای یازده ـ یک ـ سه ـ پنج ـ هفت ـ نه فقط در سینما کاپری

# برای تجزیه خوزستان عراق بشدت تلاش میکند

سخنگوی‌وزارت خارجه پیش از ظهر امروز در یک کنفرانس مطبوعاتی به تبلیغات ضد ایرانی دولت و رهبران بعثی عراق پاسخ داد و بغداد را متهم نمود که در حل و فصل اختلافات ایران و عراق حسن نیت ندارند .

متن اظهارات سخنگوی وزارت خارجه بدین شرح است :

از تاریخ اول‌تاسوم فوریه۱۹۷۵ کنفرانسی بدعوت مقامات عراقی بعنوان کنفرانس سازمان های صنفی و اتحادیه های ملی عرب در بغداد برگزار شد که دستور کار آن بحث و بررسی پیرامون باصطلاح «تجاوزات ایران نسبت به عراق حمایت عراق در برابر باصطلاح تجاوزات امپریالیستی و ارتجاعی ایران» ، بود برای اطلاع ، خاطرنشان می شود که عراقی ها در آستانه مذاکرات استانبول تدارک این کنفرانس را دیده بودند و قبل از شروع کنفرانس‌استانبول‌که قاعدتابایستی در محیط تفاهم آمیز و آرام و دور از هرگونه تشنجی برگزار میشد ، سه هیئت به کشور های عربی اعزام‌داشتند و ازاتحادیه‌ها و سندیکاهای عرب دعوت کردند که برای حمایت از دولت عراق در مقابل باصطلاح «تجاوزات و تعدیات» دولت ایران در بغداد اجتماع کنند. این خود بزرگترین دلیل و گواه براینست که عراقیها ابدا در انجام مذاکرات استانبول حسن‌نیت و تفاهم نداشتند . زیرا اگر کمترین حسن نیتی داشتندبه متشنج کردن محیط روابط دو کشور و این نوع تحریکات و تبلیغات کودکانه دست نمیزدند .

**تشدید تبلیغات**

قبل از تشکیل این کنفرانس سه روزه حملات دولت‌عراق به ایران از طریق رادیوتلویزیون‌و جراید تشدید شد و تظاهرات خیابانی وسیعی علیه ایران در بغداد و سایر شهر های عراق انجام گردید و شعار های غیر معقول وپوستر های تحریک آمیز و زننده حتی به زبان فارسی در خیابان ها و میادین و مراکز عمومی الصاق شد . با چنین مقدمه و اتسفری کنفرانس آغاز به کار کرد و در اولین جلسه آن ، آقای صدام حسین معاون شورای فرماندهی انقلاب و نایب رئیس جمهوری عراق مطالبی به نام رئیس‌جمهور و ملت عراق اظهار داشت‌وچون این اظهارات بر زبان یک مقام رسمی عراق جاری شده است وزارت امور خارجه لازم میداند اجمالا به اظهارات او که متضمن یک سلسله دعاوی موهوم و گزافه و اتهامات ناروا علیه ایران است پاسخ دهد .

اولا راجع به طبیعت روابط ایران و عراق و روش عراقیها و تمایل ایران به بهبود و عادی ساختن این مناسبات هیچ شاهد ودلیلی گویاتر از فرمایشات متین شاهنشاه آریامهر که در موارد مختلف ایراد فرموده‌اند نیست . بخصوص جرایدوعموم استحضار دارندکه‌در سفر رسمی شاهنشاه آریامهر به مسکو در آبان ماه سال جاری هنگامیکه پرزیدنت پادگورنی به روابط ایران وعراق اشاره کردند ، شاهنشاه پاسخ فرمودند : فکر می‌کنم که اگر عراق رویه‌ای را که شما همسایه بزرگترمادراختلافات مرزی‌خودتان پیش گرفته‌اید پیش میگرفت وخود رامنتسب‌بهوارث امپراطوری‌سابق انگلیس نمیکرد مسئله‌ای باقی نمیماند» . در هر صورت در این موضوع ایران از آغاز مذاکرات دوجانبه پیشنهادی خود راادامه میدهد .

در قسمتهای دیگر دنیا هم مواردی هست که امیدواریم همه موارد براساس مقررات منشور ملل متحد حل شود

بنابراین ملاحظه میشودکه‌ایران جز انجام مذاکره دوجانبه با عراق برای حل و فصل اختلافات دو کشور هدفی ندارد و برهمین اساس نیز اقدام و اهتمام کرده است .

اما اکنون به اظهارات صدام‌حسین می‌پردازیم :

**اختلاف ایران و عراق**

اولا او ادعاکرده است‌که اختلاف بین ایران‌و عراق اختلاف بین دو کشور نیست بلکه اختلافی است بین ایران و تمام دول‌عرب.

اظهارات صدام حسین در این مورد بهیچ وجه با حقیقت‌روابط ایران و کشورهای عرب تطبیق نمی کند.

دولت شاهنشاهی ایران باکلیه دول‌عرب‌روابط دوستانه‌ای‌دارد که مبتنی بر علائق دینی‌و احترام متقابل است. تنها استثناء وارد براین اصل کلی، عراق است‌که نمیخواهد طبق اصول متداول‌و موازین شناخته شده بین‌المللی باایران در یک رودخانه مرزی مشترک‌دارای‌حقوق‌متساوی باشد بلکه میخواهد میراث استعمار را همچنان حفظ کند.

عهدنامه بی اعتبار و مرده۱۹۳۷ را استعمار به طرفین تحمیل‌کرده بود، معهذا دولت شاهنشاهی ایران مفاد آنرا رعایت میکرد اما عراق طی ۳۲ سالی که از امضای این معاهده‌گذشته بود هرگزخود را به رعایت مواد مهمه آن ملزم نساخت بهمین جهت دولت ایران طبق موازین بین‌المللی واصول حقوق معاهدات‌این عهدنامه راکه عملااز طرف عراق بی اعتبار شده بود رسما مرده و کان‌لم‌یکن اعلام کرد.

**آمادگی مجدد ایران**

معهذا دولت شاهنشاهی ایران بارها اعلام کرده است و باز تاکید می‌کند که هرگاه دولت‌عراق مواد استعماری این عهد نامه را حذف کند بنحوی که اصول و موازین بین‌المللی‌حاکم برآن‌باشد وطرفین در شط‌العرب از حقوق متساوی‌بهره‌مند گردندو خط مرز آبی‌دراین رودخانه مرزی‌مشترک طبق‌ضوابط‌بین‌المللی تعیین‌شود مانعی نخواهد داشت. ما امتیاز فوق‌العاده‌ای‌از عراق نخواسته‌ایم بلکه خواهان‌حقوق مساوی باآن دولت هستیم و این خواست ما باموازین بین‌المللی و اصل‌عدالت و انصاف منطبق است.

**دخالت ایران درعراق !**

ادعای صدام حسین در باره مداخله ایران‌در امورداخلی‌عراق، ادعای جدیدی نیست این ادعابارها از طرف مقامات عراقی عنوان شده و همیشه با گزافه‌گوئی‌هایی توام بوده است.

دولت شاهنشاهی ایران رسما و صریحا این ادعا را باطل و موهوم میداند‌زیرا ایران‌کمترین چشمداشت وطمعی نسبت‌بخاک کشورهای دیگر ندارد. ایران کشوری است وسیع و غنی که نه نیازمند خاک دیگران است و نه محتاج منابع دیگران.بنابراین دلیلی وجود ندارد که دولت شاهنشاهی ایران‌درامور داخلی عراق مداخله کند بعلاو‌سیاست مستقل ملی ایران نیز که اصل عدم‌مداخله در امور داخلی‌دیگران یکی از ارکان اساسی آنست چنین مداخله‌ای را ایجاب نمی کند.

ایران با تمام همسایگان خود روابط حسن همجواری دارد و خواهان استقلال و حاکمیت و پیشرفت و رفاه آنهاست در عین حال ایران دوستی را با دوستی پاسخ میدهد و هرگز دشمنی را با دوستی پاسخ نخواهد داد چون پاسخ‌دشمنی را با دوستی دادن نشانه ضعف و سستی است .

**ایران و اکراد عراق**

هنگامی که عراق با تربیت و اعزام خرابکار به ایران واخراج ۷۰ هزار ایرانی مقیم آن‌کشور و از هم پاشیدن اساس زندگی و شیرازه خانوادگی آنها و چاپ نقشه در مورد خوزستان و بلوچستان ایران وجعل عنوان موهوم برای خلیج فارس و تجاوزات مستمر مرزی‌وتحریکات و تبلیغات کودکانه، علیه ایران گام‌برمیدارد، از دولت‌شاهنشاهی چه انتظاراتی دارد. حدمداخله ما که مورد ادعای عراقیهاست پناه دادن به ۱۳۵ هزار نفر پناهنده کرد عراقی مرکب از پیرزن، پیر مرد و زن وکودک است که از بیم بمباران‌های‌هوائی و تعرضات ارتش و کشتار دستجمعی عراق به خاک ماپناه آورده‌اند و ما بموجب اعلامیه حقوق بشر و به اقتضای‌انسان دوستی به آنها پناه داده‌ایم .

عراق توقع دارد که ما مرز های خودرا بروی این پناهندگان ببندیم و بخلاف اصول انسانی و موازین بین‌المللی و اعلامیه حقوق بشر از آنها روگردان باشیم و این‌افراد ستمدیده را پناه ندهیم .

ما مداخله دیگری در امور عراق نداریم و نمیخواهیم داشته باشیم زیرا سیاست دولت شاهنشاهی ایران اصولا چنین مداخلاتی را تجویز نمی کند.

عراقیها ادعا می‌کنند و صدام حسین نیز در نطق خودداشاره کرد که دو هواپیمای متجاوز عراقی را توپخانه ایران که بزعم آنها در داخل خاک عراق مستقر بوده سرنگون کرده است اگر این ادعا صحیح بود چرا سرنشینان هواپیمارا ازمامطالبه کردند . باید ازاو سئوال کرد توپخانه ایران چگونه‌وچرا در خاک عراق بوده است ؟

درمورد کردستان عراق بیان‌متین شاهنشاه آریامهر سند زنده و گویائی برسیاست منطقی دولت شاهنشاهی پیرامون‌این مسئله است . شاهنشاه در مصاحبه اخیر مدیر روزنامه کویتی السیاسه‌با معظم‌له ، فرمودند: «ما کردستان تجزیه طلب را تائید نمی‌کنیم» و در مصاحبه اخیرشان در وین فرمودند : «خودمختاری کردستان عراق درمحدوده استقلال وحاکمیت عراق می تواند تحقق پذیرد» بنابراین دلیلی‌وجود ندارد که ایران‌درکردستان عراق‌سیاست تجزیه طلبی داشته باشد ولی عراقیها این سیاست را در مورد خوزستان ما که آنرا «عربستان» می نامند دارند و به‌شدت‌برای تحقق‌این مقصود کودکانه میکوشند .

**ایران و اسرائیل**

صدام‌حسین در نطق خود ایران رابه همکاری بااسرائیل متهم‌کرد. اینهم‌از نوع‌اتهامات کهنه و بی‌رونقی است که همیشه‌ازناحیه عراقیها عنوان میشود . روابط نزدیک و دوستانه‌دولت شاهنشاهی‌ایران با اعراب و حمایت بیدریغ ایران از حقوق حقه اعراب و مردم‌فلسطین‌درمجامع‌بین‌المللی بهترین‌دلیل و نشانه آنست که ایران نمی تواند همکار ویار اسرائیل باشد .

در مورد حجم تسلیحات ایران که موجب ایراد و اعتراض‌و وحشت‌صدام‌حسین شده و در نطق خود به آن اشاره کرده است ، بار ها گفته شده و باز تاکید میشود که حجم تسلیحات عراق به نسبت جمعیت و وسعت خاک آن‌کشور بمراتب‌بیش از حجم تسلیحات ایران‌است و این حقیقت‌ازنظر هیچکس پوشیده نیست که ایران جز دفاع از سرزمین خود و حفظ امنیت و ثبات این منطقه حساس هدف و نظر دیگری ندارد .

**کمک ایران به عمان**

صدام حسین ایران را متهم کرده است که در عمان نیرو پیاده کرده و جزایر سه‌گانه خلیج فارس‌را‌اشغال نموده و این اقدامات را دلیل تجاوز و توسعه طلبی ایران شمرده است .

حقوق تاریخی و مستند و غیرقابل انکار ایران نسبت‌به جزایر تنب‌بزرگ‌و تنب‌کوچک و ابوموسی بار ها ارائه و عنوان شده است و دولت ایران فقط حاکمیت تاریخی خود را برجزایری که همیشه متعلق به ایران بوده است اعمال و اعاده کرده و درحال حاضر مسئله‌ای بنام مسئله جزایر در منطقه وجود ندارد و از اول هم وجود نداشت زیرا طرف ایران در این قضیه دولت انگلیس بوده است .

این جزایر علاوه براینکه همیشه متعلق به ایران بوده است و واجد جنبه استراتژیک است و در منطقه خلیج‌فارس و تنگه هرمز که راه تنفس ایران و سایر کشور های نفت‌خیز این منطقه از جمله کشور عراق است نمیتوانستیم شاهد آن باشیم که عوامل ماجراجو و تجزیه طلب و افراطی به این جزایر مسلط شوند و امنیت خلیج فارس را بمخاطره اندازند .

در مورد حضور نیرو های ایران در عمان ، بارها این مطلب از طرف دولت‌شاهنشاهی و خود دولت عمان تائیدشده است که نیروهای ایران بنا بدعوت و تقاضای دولت‌قانونی مسقط و بمنظور مبارزه و مقابله با اشرار و عناصر ماجراجوئی که به اعتراف خودشان برعلیه یک دولت قانونی قیام کرده‌اند و به آشوب و تجزیه طلبی در این خطه دامن میزنند به عمان رفته و خوشبختانه در امر یاری و کمک به برادران عمانی توفیق یافته است و دولت شاهنشاهی طبعا به خواست دولت‌عمان نیز نیروهای خود را ازخاک آن کشور خارج خواهدکرد.

دولت ایران دعوت و تقاضای استمداد هردولت را درمواقع حساس و بحرانی می‌پذیرد و اجابت می‌کندو به‌یاری دوستان خود می‌شتابد ولی هرگزمهمان ناخوانده‌نمیشود و بدون اینکه تقاضای کمک شده باشد در لباس مساعدت و دوستی به امور داخلی دیگران مداخله نمی‌کند .

**راه منطقی ایران**

اگر عراق دهها و صدها کنفرانس معلوم‌الحال نظیر آنچه اخیرا در بغداد به راه انداخت برپا کند و اگر صدام حسین و سایر مقامات عراقی دهها و صدها بار دیگر این قبیل اتهامات ناروا را به ایران وارد کنند دولت ایران از راهی که به اقتضای منافع و مصالح ملی خودو مصلحت منطقه در پیش دارد منصرف نخواهد شد و به این صحنه سازیها و تبلیغات کودکانه اهمیتی نخواهد داد .

ایران کشوری است با تاریخ قدیم و درخشان وفرهنگ و تمدنی کهن و در صحنه سیاست بین‌المللی و روابط خود با دیگران به اقتضای یک کشور متمدن که از فرهنگ و تمدنی دیرپا بهره‌مند است‌رفتار خواهد کرد وبا همین طرز فکر پیوسته در جهت اعتلا و ارتقاءکشور و توسعه مناسبات بین‌المللی خویش گام برمیدارد و در این راه به خواست‌ایادی استعمار و پسند و تمایل و گزافه گوئی آنها اعتنائی‌نخواهد داشت .

هیئت امنای دانشگاه تهران تغییر کرد

# برنامه‌خانه‌سازی برای دانشگاهیان اعلام میشود

دکتر اقبال رئیس جدید هیئت‌امناء دانشگاه تهران ،منشور استادی‌ممتاز دکتر عباس دواچی را میدهد .دکتر نهاوندی رئیس دانشگاه تهران نیز در عکس دیده میشود .

**چند تن از شخصیت های علمی ایران بمناسبت خدمات دانشگاهی و فعالیت در زمینه های تحقیق بعضویت دانشگاه تهران برگزیده شدند و آقای دکتر اقبال‌بعنوان رئیس جدید هیئت امنای‌دانشگاه تهران انتخاب گردید .**

طبق قانون جدید در هیئت‌امنای دانشگاه‌ها از این پس چهار نفراز افراد ذیصلاحیت عضو دائمی‌و وزیر مشاوروزرئیس سازمان‌برنامه وبودجه،وزیرعلوم‌و آموزش‌عالی، دبیر کل شورای مرکزی دانشگاه و رئیس دانشگاه برحسب مقام اعضای دیگر هیئت شناخته می‌شوند .

دیروز مراسم بزرگداشت چهل و یکمین سال تاسیس دانشگاه تهران با اعطای منشور استادی ممتاز به پنج تن از استادان پر سابقه دانشگاه تهران با حضورآقایان مهندس شریف امامی رئیس‌مجلس سنا، دکتر اقبال رئیس هیئت‌امناء و سناتور دکتر جهانشاه صالح و حکمت روسای‌اسبق‌دانشگاه تهران و چند تن از مقامات مملکتی و شخصیت های دانشگاهی برگزار شد .

پس ازنواختن سلام شاهنشاهی و سرود دانشگاهی دکتر نهاوندی رئیس دانشگاه تهران ضمن اشاره به پیشرفت های چهل و یک ساله دانشگاه تهران گفت برای رفاه اعضای علمی دانشگاه ها ،باید زندگی مرفه و فراخور حیثیت و شان و حرمت آنان بوجود آورد تا با فراغ خاطر به کار تحقیق و تعلیم بپردازند .

رئیس دانشگاه تهران افزود : که قرارداد بیمه کامل دانشگاهیان قبل از پایان ماه جاری به‌امضاء خواهد رسید وبیمارستان نوبنیاد دکتر اقبال از زمان افتتاح یعنی اوائل بهاربه‌دانشگاهیان‌اختصاص خواهد یافت و مطالبی در باره مسئله مسکن دانشگاهیان نیزاول اسفند ماه اعلام میشود .

رئیس دانشگاه گفت : ماه بهمن برای دانشگاهیان فرصتی برای تجلیل و یادآوری از خدمات‌رضا شاه کبیر بنیانگذار دانشگاه و شاهنشاه آریامهر حامی وپشتیبان دانشگاه است .

آنگاه مراسم‌اعطای منشوراستادان ممتاز با سخنرانی‌روسای‌دانشکده های پزشکی ، دارو سازی ، کشاورزی و اقتصاددرباره‌استادان ممتاز هر یک از این دانشکده‌ها انجام شد و دکتر افقهی رئیس دانشکده کشاورزی ضمن تجلیل از مهندس عطائی و دکتردواچی گفت روزی که من رئیس دانشکده کشاورزی شدم دکتر دواچی که الفبای مدیریت ، تدریس را بمن آموخته است گفت آیا میتوانم باز هم به دانشکده بیایم و من هم جواب دادم دانشکده خانه خود شماست و از زمانی که‌دکتر دواچی بازنشسته شده هفته‌ای یکروز به دانشکده میاید و درکار تحقیق و تدریس ما راراهنمائی میکند .

دیروز دکتر عباس دواچی ، مهندس عطائی ، دکترمیردامادی منشور استادی ممتاز خود را از دکتر اقبال و دکتر نهاوندی گرفتند و منشور استادی ممتاز شادروانان دکتر خدابنده و دکتر کیان به پیمان خدابنده وداریوش کیان فرزندان آنان اعطاء شد.

دیشب نیز بهمین مناسبت از طرف رئیس دانشگاه تهران میهمانی شامی در باشگاه داده شد که آقای امیر عباس هویدا در آن حضور یافت و متجاوز ازدوهزار نفر دانشگاهیان و خانواده آنان شرکت داشتند .

**هیئت امناء**

هیئت امناء دانشگاه تهران نیز مطابق با قانون جدید دیروزتغییر کرد و تا تعیین ریاست عالیه‌هیئت امناء دانشگاه تهران آقای دکتر اقبال ریاست این هیئت امناء را بعهده خواهد داشت و آقایان مهندس ریاضی ، دکتر اقبال ، پرفسور یحیی عدل ، مهندس‌مجید اعلم ، و دکتر وحیدی براساس سابقه علمی و خدمات‌دانشگاهی بعضویت دانشگاه تهران درآمدند.

## تغییرات وسیع درمقررات بیمه‌های اجتماعی

تمام کارگران بازنشسته و افراد خانواده آنان‌بیمه درمانی میشوند و از خدمات درمانی درمانگاه‌ها و بیمارستانهاو مراکز درمانی سازمان بیمه‌های‌اجتماعی استفاده خواهند کرد .

همانطور که قبلا اطلاع دادیم لایحه قانون تامین اجتماعی تا دو هفته دیگر از طرف وزارت رفاه‌اجتماعی تقدیم پارلمان‌خواهد شد .

براساس لایحه مزبور تغییرات بسیاری در مقررات بیمه های اجتماعی داده شده است. شرط پرداخت حداقل ۹۰ روز حق بیمه برای برخورداری‌ازمزایای آن حذف میشود وحق‌بیمه نیز افزایش پیدا خواهد کرد. ولی این افزایش به کارگران تحمیل نخواهد شد.

لایحه مزبور همچنین کلیه کارگران بازنشسته را که در حال حاضر از مزایای درمان استفاده نمی‌کنند مشمول بیمه درمانی‌کرده‌و این افرادو خانواده آنان پس از تصویب از لایحه میتوانند برای معالجه به مراکز درمانی سازمان بیمه‌های‌اجتماعی مراجعه کنند .

در لایحه، محدودیت مراجعه به پزشک یا بیمارستان خاصی از بین برده شده است و بیمه‌شده و افراد خانواده او میتوانند بهر پزشک یا بیمارستان‌مراجعه کنند .

در لایحه همچنین ذکر شد، که سازمان تامین درمان اجتماعی باید تمام کودکان معلول و از کار افتاده بیمه شدگان رامادام العمر زیر چتر حمایت خودقرار دهد. همچنین طبق مفاد این لایحه هر بیمه شده‌ای بجای داشتن ۴۰ سال سابقه بیمه‌ای، می‌تواند پس از ۳۵ سال‌مستمری کامل دریافت کند .

## قیمت برنج داخلی کاهش یافت

**قیمت‌برنج‌داخلی سقوط‌کرد وازدیروز برنج متوسط‌کیلوئی ۸ ریال و برنج اعلا کیلوئی ۵ ریال ارزانتر عرضه شد . اما علیرغم این ارزانی و با آنکه دربازارو انبارهاهزاران تن برنج وجود دارد روزانه بیش ازسی کیسه‌برنج‌داخلی بفروش نمی‌رسد .**

بخاطر ارزان شدن برنج ، امروز فروشندگان چراغ روشن کرده بودند . این فروشندگان امروز برنج متوسط ایرانی را کیلوئی ۶۰ریال و اعلاراکیلوئی ۷۰ ریال عرضه میکردند ، در حالیکه‌قیمت‌برنج‌خارجی‌کیلوئی ۴۰ ریال است . این رقابت دولت ، یخ بازار برنج را درهم شکسته و قیمت ها را بسود مصرف‌کننده کاهش داده است.

فروشندگان و بنکداران پیش بینی‌کردند که در صورت ادامه عرضه برنج خارجی به قیمت کنونی،نرخ‌برنج ایران تاسرحد قیمت‌منطقی‌بازهم کاهش‌خواهد یافت . توزیع برنج خارجی‌هم اکنون‌درسراسر تهران وبکمک اتحادیه های صنوف وبنکداران موادغذائی و خواربار فروشان بطورگسترده‌ای انجام می شود و در سراسر شهر برنج ارزان دردسترس‌مردم قرار داده شده است .فروشندگان اعلام کردند که کنترل بازار برنج بوسیله دولت‌تاشب عید ادامه خواهد یافت .

## هر هکتار کشت مکانیزه گندم ۱۰۰ تومان جایزه دارد

بمنظور حمایت از کشتکاران گندم و ذرت، مقررات تشویقی تازه‌ای از جانب وزارت کشاورزی و منابع‌طبیعی‌بموقع اجراءگذاشته شد.

بموجب این مقررات ، وزارت کشاورزی و منابع طبیعی ، به پیمانکاران طرف قرارداد طرح افزایش تولید گندم، برای هر هکتار کشت مکانیزه یکهزارریال جایزه نقدی پرداخت میکند .

وزارت کشاورزی اعلام کرد که بمنظور توسعه مکانیزاسیون و تشویق کشاورزان به تسطیح اراضی و بذرپاشی ماشینی و آبیاری نشتی، این‌مقررات درسال زراعی جاری‌به‌موقع اجراءگذاشته میشود کشاورزان میتوانند پس‌از مراجعه به ادارات کشاورزی گواهی کشت مکانیزه و آبیاری‌نشتی ـ را دریافت و براساس گواهی مذکور نسبت به هرهکتار کشت یکصد تومان جایزه نقدی دریافت کنند .

**ذرت**

در مورد کشاورزانی که‌اقدام به کشت ذرت در سال زراعی جاری کرده‌اندنیز مقررات‌تشویقی جداگانه‌ای بموقع اجرا گذاشته شد .

**هدف وزارت کشاورزی،افزایش تولید مکانیزه ذرت است و تولید کنندگانی که طبق اصول فنی و رعایت نظریات کارشناسان و مقررات مربوط به طرح افزایش تولید مکانیزه ذرت را انجام‌داده باشند، وام مورد لزوم را برای انجام‌عملیات‌زراعی‌مکانیزه‌و‌تضمین خرید کلیه ماشین آلات وکشت و برداشت ذرت دریافت خواهند کرد.**

علاوه بر این‌در مقررات‌حمایتی وزارت کشاورزی و منابع طبیعی اعلام شده است که به بذر وکود مورد لزوم کشتکاران ذرت‌راتامین و ۵۰ در صد از قیمت بذر و ۲۰ در صد از قیمت کود را به عنوان بخشودگی دریافت نخواهد کرد. و این مبلغ ازمحل‌اعتبارات طرح افزایش تولید مکانیزه ذرت تامین خواهد شد.

از طرفی کشاورزان ذرت کاری که مایل باشند میتوانند ، ذرت تولید شده را بانرخهای عادله(که بعدا آگهی خواهد شد )دراختیار وزارت کشاورزی و منابع طبیعی قرار دهند .

## تا پایان اردیبهشت تهران ذخیره گوشت دارد

سازمان گوشت کشور طی نامه‌ای باتاق اصناف پایتخت و اتحادیه فروشندگان گوشت گوسفندی اعلام کرد که‌هرمیزان گوشت احتیاج دارند در اختیار آنان قرار خواهد داد .

ضمنا این سازمان طی‌هشداری به شرکتهای‌تهیه‌و توزیع گوشت گاو اعلام کرد اگر این شرکتها باندازه کافی گوشت گاو تهیه وتوزیع نکنند ، سازمان‌گوشت کشور راسا اقدام‌به‌تامین گوشت گاو میکند.

بااقداماتی که‌در ماههای‌گذشته در سازمان گوشت کشور انجام گرفته،طبق برنامه تنظیمی،گوشت مورد نیاز پایتخت را تا پایان اردیبهشت ماه آینده بصورت گوسفند زنده ، گوشت سرد داخلی و خارجی تهیه و ذخیره کرده است .

بااجرای این برنامه حتی در روز های برفی‌هم‌که راههامسدود شده‌بودتوزیع گوشت مانند روز های عادی انجام گرفته است و اجرای برنامه توزیع گوشت ، بطور منظم ادامه خواهد داشت.

از طرفی سازمان گوشت که علاوه بر تامین گوشت پایتخت مسئولیت تامین گوشت اصفهان را نیز بعهده گرفته است و در روزهای‌اخیر مقادیر زیادی‌گوشت گوسفند ـ مرغ بسایر شهرستان ها ارسال داشته و بهرمیزانی که بازهم لازم باشد اقدام به ارسال گوشت خواهد شد.

## عمل تعویض کلیه دهداری با موفقیت انجام شد

طبق گزارشی که از خبرنگارمادر لندن‌رسیده‌است ،عمل‌تعویض‌وپیوند کلیه‌پرویز دهداری‌مربی سابق تیم ملی فوتبال ایران در «رویال هاسپیتال» لندن با موفقیت انجام شد.

عمل تعویض دیروز انجام گرفت‌و ابتدا برادر دهداری که دهنده کلیه بود باتاق عمل فرستاده شد و یک کلیه وی برای برادرش برداشته شد و سپس دهداری در حالی که همسرش‌درکنار او بود وارد اطاق عمل‌شدو .تا ساعت شش بعدازظهرزیرعمل بودو هنگامی که تیم جراحی و پیوند کلیه ازاتاق‌عمل خارج شدند رئیس تیم بخبرنگار جوانان گفت : عمل پیوند با موفقیت انجام شد و کلیه برادر دهداری در بهترین وضع برای عمل پیوند بود .

جالب اینست‌که یک پزشک ایرانی بنام دکتر کاکوتی نیز که‌درهمین بیمارستان است در تیم پیوند کلیه عضویت داشت و از طرز عمل اظهار رضایت میکرد . مشروح عمل پیوند کلیه دهداری رادر شماره آینده مجله جوانان مطالعه فرمائید.

## برگزاری جشن فرهنگ وهنر یک ماه طول می کشد

« از طرف وزارت فرهنگ و هنر از هفتمین جشن فرهنگ و هنر گزارشی بشرفعرض‌شاهنشاه آریامهر رسید . و معظم‌له مقرر فرمودند در کلیه استانها شورای بزرگداشت فرهنگ ملی زیر نظر استانداران بوجود آید و مدت برگزاری جشن به یکماه افزایش یابد .

این مطلب را وزیر فرهنگ و هنر اعلام کرد.

سمینار تدارک هشتمین جشن فرهنگ و هنر و بررسی برنامه سال آینده که با عنوان «فرهنگ و خانواده» تشکیل می‌شود امروز در اهواز برگزارشد.

در این سمینار که‌آقای مهرداد پهلبد وزیر فرهنگ و هنر ، مدیران کل و روسای ادارات و روسای کمیته های اجرائی جشن فرهنگ و هنر شرکت داشتندوزیرفرهنگ وهنر در مراسم گشایش سمینار گفت:

انتخاب شهر اهواز برای‌برگزاری این سمینار اهمیت خطه‌خوزستان و تاریخ پرافتخار آنرا که در کنارپیشرفت‌های شگرف امروزی طی کرده است آشکار میسازد .

وی آنگاه افزود : از مدتی پیش عده‌ای از کارشناسان‌مرکز مطالعات وزارت فرهنگ و هنر به ارزیابی جوانب مختلف پرداختند که نتایج بررسی هایشان بصورت گزارشی تنظیم گردیده است.

خبرنگار ما ازاهواز می‌نویسد: وزیر فرهنگ و هنر ضمن سخنان خود گفت پس از پایان سمینار ما بار دیگر در تهران گردهم می‌آئیم تا برنامه های هشتمین جشن فرهنگ و هنر را تدوین و آماده برای اجرا کنیم .

این سمینار بمدت ۳ روز با شرکت گروهی از مطلعین‌ادامه خواهد یافت و پس از بررسی امکانات اجرائی جشن تصمیماتی اتخاذ میشود.

## در تمام گردنه ها بی‌سیم بکار افتاد

**برای جلوگیری از انسدادجاده های کوهستانی و گردنه های صعب‌العبور و برف‌گیر ، وزارت راه در تمام‌نقاط کوهستانی بی‌سیم مستقر کرده و علاوه بربولدوزر هاو گریدر ها و برف روب‌های موجود خود تعدادی وسائل برف روب سنگین نیز از بخش های خصوصی اجاره کرده و در نقاط کوهستانی بکار انداخته است.**

## درانفجار نارنجك دريك كاباره اسرائيل ۵ نفر کشته و ۲۷ نفر مجروح شدند

اخبار خارجی

تل‌آویو ـ خبرگزاری فرانسه ـ دیشب براثر انفجار نارنجکی در یکی از کاباره‌های «تاتانیا» پنج نفر کشته شده و بیست‌وهفت‌نفر دیگر زخمی گردیدند.

ماموران پلیس هنوز نتوانسته‌اند عامل این سوء قصد را دستگیر کنند تاکنون پنج نفر باتهام‌شرکت دراین توطئه تحت بازجوئی‌قرار گرفته‌اند .

هفته گذشته نیز نارنجکی به این کاباره پرتاب شد ولی تلفات جانی ببار نیاورد. چهارده نفراز زخمی شدگان انفجار دیشب در بیمارستان بستری شده‌اند.

کماندوهای فلسطینی اعلام کردند که ظرف ۲۴ ساعت گذشته درچند نقطه اسرائیل بمب و نارنجک منفجرکرده و عده‌ای از اسرائیلی‌ها کشته یا مجروح شده‌اند.

## ۴ کشتی حامل اسلحه به ترکیه مسیر خودرا عوض کردند

واشنگتن ـ رویتر ـ بدنبال قطع‌کمک های نظامی امریکابه ترکیه که از سپیده دم امروز بمورد اجرا گذارده شد دولت امریکابه ۴ کشتی حامل اسلحه که‌عازم ترکیه بودند دستور داد حرکت خود را بسوی ترکیه متوقف کنند . و به بنادر دیگری بروند . برسراینکه قطع کمک نظامی از نیمه شب سه‌شنبه یا نیمه شب چهارشنبه (امشب) باید بمورد اجرا گذارده شود بین‌دولت‌امریکا و کنگره‌اختلاف وجود دارد .

مقامات کنگره امریکا گفتند هرگاه ترکیه حاضر شود برای حل‌مسئله قبرس امتیازاتی‌بدهد دولت‌آمریکامیتواند حمل‌اسلحه به ترکیه را از سربگیرد .

چنانچه ظرف پنج روز تعهد خود را انجام ندهند

## رئیس هیات مدیره شرکت گوشت‌مشهد و ۱۳ کارمندودامدار به‌طبس تبعید میشوند

استانداری خراسان ۱۴ نفر از دامداران و دست اندرکاران شرکت گوشت مشهد از جمله رئیس هیات مدیره این شرکت را در یک کمیسیون ویژه به ۶ ماه تبعید در طبس محکوم ساخت !

گزارش خبرنگار ما در مشهد حاکیست :

در پی عدم انجام تعهدات‌شرکت گوشت استانداری خراسان براساس شکایاتی که دراین زمینه دریافت شده بود به این نتیجه رسید که گروهی از دامداران و اعضای سازمان گوشت مشهد در امر تهیه‌وتوزیع گوشت‌اخلال کرده‌اند .در کمیسیون ویژه‌ای که امروزباحضور ولیان استاندار خراسان ، فرماندار مشهد ،رئیس شهربانی های خراسان و رئیس دادگاه شهرستان مشهد تشکیل‌شد ۱۴ نفر از متخلفین‌به‌اقامت‌اجباری در طبس بمدت ۶ماه محکوم شدند .

استاندار خراسان در این‌جلسه اظهار داشت : باتوجه به‌تصمیمی که گرفته شده است بعنوان ارفاق به متهمین ۵ روز از این تاریخ مهلت داده میشود تا تعهدات خود را انجام دهند و در غیر اینصورت هر۱۴نفر به طبس‌اعزام خواهند شد.

افراد تبعیدی عبارتند از :محمد قاسمزاده کاشانی (رئیس هیات مدیره گوشت مشهد) محمد بیک خراسانی ، اسماعیل جهان‌نوش، اکبر بهرامی ، علی اصغر قمری ، عباس قدری،رجب بیک خراسانی و حاج برات قمری از شرکت گوشت وگروهی‌دامدار وواسطه باسامی ابراهیم برزگر ، حسن برزگر ، احمد اکبری ، محمدعلی خوشرو ورجب گرایلی. استاندار اضافه کرد .

دامدارانی که قبلا ۵۰ هکتار از اراضی «طرق» را در اختیارگرفته بودند تا کار خود را وسعت بخشند متاسفانه از زمین مورد بحث استفاده‌های دیگری‌کرده‌اند. بهمین جهت دستور داده‌ام در خلعید از این گروه نیز اقدامات فوری به عمل آید .

## خبرهای کوتاه

**پرده‌برداری از پیکره شاهنشاه**

با حضور والاحضرت شاهپور محمودرضا پهلوی عصردیروز طی آئین‌ویژه‌ای از پیکره شاهنشاه آریامهر در میدان کوروش کبیر سیرجان پرده‌برداری شد . در این آئین استاندار کرمان ، مدیران کل ، روسای سازمان های‌اداری این استان ، مقامات محلی ، سپاهیان انقلاب ، دانش‌آموزان ، پیش‌آهنگان و هزاران تن از طبقات‌مختلف مردم سیرجان‌شرکت‌داشتند.

**نمایشگاه‌وسائل تشخیص نقص اتومبیل**

سی کارخانه بزرگ امریکائی تولید کننده وسائل تشخیص نقص اتومبیل محصولات‌خود را در مرکز بازرگانی امریکا در تهران بنمایش گذاشتند دراین نمایشگاه که مدت‌چهار روز دائر خواهد بود،وسائل و لوازم جالب جدیدی مانند نیروسنج ، تشخیص و تنظیم موتور، ماشین های آزمایش، دستگاههای خنک کننده،لوازم شستشوی موتور ، بالابر هیدولیک و دهها وسیله‌دیگر به علاقمندان ارائه میشود.

**آزادی ورود ماشین های مستعمل**

بانک مرکزی ایران امروز طی بخشنامه‌ای به بانکهای کشور اطلاع‌داد: ثبت‌سفارش ورود ماشین آلات مستعمل ساختمانی‌وراهسازی(مشمول تعرفه‌های ۸۴٫۰۹ و ۸۴٫۲۳) کامیون و بارکش و کمپرس وتریلر مستعمل (مشمول‌تعرفه ۸۷٫۰۲ج)بدون کسب‌موافقت قبلی بلامانع است .

**امضاء قرارداد دانشگاه تهران ـ پاریس**

پرفسور گلدمن رئیس دانشگاه پاریس که بدعوت دانشگاه تهران به ایران‌امده است صبح دیروز در دفتر آقای دکتر نهاوندی رئیس دانشگاه یک قرارداد همکاری در زمینه علوم سیاسی،اقتصاد و حقوق و همچنین مبادله استاد و دانشجو و نتایج تحقیقات بین دو دانشگاه‌امضاء کرد .

**اعزام به امریکا**

بامداد امروز ۸ نفر از مدیران عامل و سرپرستان شرکت های سهامی زراعی و تعاونی های تولید روستائی‌که دوره فنی ویژه‌ای را درامریکا گذرانده‌اند با وزیر تعاون و امور روستاها ملاقات کردند.

همزمان ورود این گروه ، گروه دوم ، مدیران عامل و سرپرستان مذکور برای طی دوره آموزشی به امریکااعزام میشوند .

**اعطای گواهینامه**

۸۸ نفر فارغ‌التحصیلان‌دوره های تشریفات و پذیرائی ، راهنمائی جهانگردان، خدمات هتل داری، میزبانی و خانه‌داری هتل مرکز آموزش خدمات جهانگردی گواهینامه‌های خود را توسط معاون وزارت اطلاعات و جهانگردی دریافت داشتند.

**سخنرانی‌ها**

آقایان سیروس منظورالحق معاون‌برنامه ریزی و عباس بازرگان هرندی رئیس دفتر ارزیابی دانشگاه بوعلی همدان در مورد هدفها و نگرش این دانشگاه در درس مسائل روز دانشکده‌علوم‌ارتباطات اجتماعی سخنرانی کردند .

* * *

آقای عبدالرحیم نبهی استاد دانشکده حقوق پس از اجرای برنامه شعر خوانی ساعت‌هفت بعد از ظهر پنجشنبه در باره (احساس ـ تعقل ـ شهود) در جلسه هفتگی انجمن دانشوران ایران سخنرانی میکند.

**مراسم روزخدمت جوانان شیرو خورشید**

بمناسبت ۱۸ بهمن ماه که مصادف باروز خدمت جوانان شیرو خورشید سرخ ایران‌می باشداز فردا مراسمی درتهران وشهرستانها برگزار میشود.

سازمان جوانان شیر و خورشید سرخ ایران بمنظور گسترش هدفها و آرمانهای خود که یکی از اهداف آن خدمت میباشد ، هر سال این روز را بنام روز خدمت نامگذاری کرده است . بهمین مناسبت فردا جوانان شیر و خورشید سرخ‌تهران درآرامگاه اعلیحضرت رضاشاه کبیرنسبت به موسس وبانی شیر و خورشید سرخ ایران ادای احترام‌خواهندکردو گروههائی از آنان در مراکز انتقال خون جمعیت ، خون خودرا برای نجات مصدومین اهداء میکنند بازدید از بیماران بیمارستان‌ها وتوزیع هدایائی‌بین‌آنان‌و انجام خدمات فردی و اجتماعی و از جمله شرکت در پاکسازی‌محیط زیست بمدت یکهفته از جمله برنامه هائیست که بمناسبت‌روز خدمت جوانان‌شیرو خورشید سرخ ایران انجام خواهدشد.

**مدیرعامل صندوق بین‌المللی پول‌در تهران**

آقای جونز ویتوین مدیرعامل صندوق بین‌المللی پول درراس یک هیات پنج نفری مرکب از کارشناسان پولی و مالی صندوق مذکوردیشب به‌تهران وارد شد. این هیات در مدت پنج روز اقامت خوددرتهران باآقای نخست وزیر و مقامات بانک مرکزی ایران و سایر مسئولان اقتصادی کشور در باره وضع‌پولی جهان‌گفتگو و تبادل نظر میکند.

**ثبت اراضی**

اصفهان ـ هفت میلیون و یکصد و هشتاد و چهار هزار مترمربع زمین در محدوده اصفهان، بنام‌دولت به ثبت رسید . دو میلیون و چهارصد هزار مترمربع‌از این زمینها ، مربوط به زمین های «بختیار دشت» است که سال پیش وسیله عده‌ای زمینخوار اصفهانی غصب شده بود .

**اپرای «فالستاف»وردی**

اپرای فالستاف اثر معروف وردی امشب در تالار رودکی‌به روی صحنه میاید . «فالستاف» اقتباس از یک نمایشنامه شکسپیر است که از آهنک های شادی برخوردار است .

این اپرا که با همکاری چند خواننده میهمان ازاروپا و آمریکا اجرا میشود به کارگردانی مصطفی منصوری است و روز های ۱۹ و ۲۲ و ۲۶ بهمن ماه مجددا اجرا می شود.

**پیش‌بینی هوا**

هوای سواحل‌دریای‌مازندران نیمه ابری در بعضی نقاط ابری همراه با بارندگی های‌پراکنده هوای استانهای آذربایجان‌نیمه ابری ـ هوای‌استانهای همدان، کردستان ـ کرمانشاهان ودامنه های سلسله جبال البرز و شهرستانهای شمالی خراسان نیمه ابری در بعضی ساعات متناوبا همراه به ریزش خفیف برف خواهد بود که بتدریج از سمت غرب از مقدار ابرها کاسته میشود هوای تهران ابری با ریزش متناوب برف‌و مه که بتدریج از سمت غرب از مقدار ابر ها کاسته‌خواهد شد

گرمترین روزرا در۲۴ساعت گذشته بندرچاه‌بهار باحداکثر ۲۴ درجه بالای صفر و سرد ترین نقطه شهر کرد باحداقل ۲۱ درجه زیر صفر بوده‌است.

# آنها، یکی پس از دیگری میمیرند

## اعضاء این خانواده تبریزی برای رسیدن مرگ دقیقه‌شماری میکنند

یك بیماری‌عجیب ـ که برای نخستین‌بار درایران دیده شده ـ اعضای یك‌خانواده تبریزی را ، یکی پس‌از دیگری ،درسنین کودکی‌ونوجوانی به‌کام مرگ‌می‌فرستد.

قربانیان این بیماری مرموز ـ از سه نسل پیش تاکنون ـ در سنین کودکی ونوجوانی ،بتدریج ضعیف وضعیف‌ترشده‌اند، تاجایی که‌دیگر قدرت زنده‌ماندن رابکلی از دست داده‌اند ودرگذشته‌اند.

پزشکان تبریز وخبرنگاران اطلاعات دراین‌شهر، هنگامی‌به وجود این‌بیماری مرموز درتبریز پی بردند که یك‌جوان ۲۳ساله، به‌علت ضعف تدریجی پیش‌رونده و روزافزون واشکال درحرکت اعضای بدن ،به‌بخش اعصاب بیمارستان بابك‌تبریز مراجعه کردو پژوهش های پزشکان ،بیرامون وضع‌بیماری اونشان داد که به بیماری «آتاکسی فریدریش» مبتلاست .

خبرنگار اطلاعات در تبریز ،که‌به متن این دیدار وگفت‌وگو داشته‌است ، می‌نویسد: از افشای پژوهش ها دست یافته وباعضای این‌خانواده ازنزدیك نام این‌خانواده خودداری می‌کنم، زیرا اعضای این خانواده، خود از بیماری مرموزشان خبر ندارند ونمی دانند که‌مرگی زودرس انتظارشان رامی‌کشد.

خبرنگار ما می‌افزاید :یکی از بستگان سببی این‌خانواده، که‌او نیز مایل‌به افشای نامش نیست در تماس باه‌اطلاعات» درخواست کردتا از طریق روزنامه، ازتمام پزشکان ایران‌و جهان استمداد کنیم تاشاید راه‌حلی پیداشود که‌از مرگ زودرس و دردناك کودکان ونوجوانان این‌خانواده جلوگیری کند...

وازاین‌رو، اطلاعات ، ازتمام پزشکان دعوت می کند تادر صورتی که‌برای راندن سایه‌مرگ ازبالای سر این‌خانواده راهی می‌شناسند، با گروه گزارشگران اطلاعات تماس بگیرند تا بادعوت ازتمامی آنان،میز گردی تشکیل دهیم وازاین‌طریق، قاطع‌ترین راه‌حل‌و درمان راپیداکنیم .تلفون ۳۱۱۲۱۲ ـبعدازظهر ها،از ساعت پنج‌تا۹ دراختیار شماست تا درین‌باره با ما تماس بگیرید. »

«آتاکسی فریدریش» نام دارد مبتلا هستند و یك خواهرو نیز یك‌برادر او کاملا سالم هستند.

باتوجه به‌این که درسومین نسل ● ن فامیل یك ازدواج فامیلی دیگر وجود دارد معهذا فرزندان حاصل از آن ازدواج علائمی که دال به انتقال بیماری باشد، ندارند. نکته جالب توجه دیگر آن است که ه‌تن ازهمو

**همه اینها محکوم به مرگی زودرسند**

**ناقوس مرگ در یک خانواده‌تبریزی بصدا درآمده است. علتی مرموز ، اعضاء این خانواده رایکی پس از دیگری ، در سنین‌خرد ـ سالی یا نوجوانی بکام مرگ می‌فرستد. یکی از نزدیکان این‌خانواده‌تبریزی ، از همه پزشکان وسازمان های پزشکی ایران ، برای یافتن‌راه نجات خویشان محکوم به مرگش ، استمداد کرده است**

جوان ۲۳ سالمی که باعث شدتاپزشکان تبریز بوجود این بیماری مرموز درایران پی‌ببرند (و ما او را در اینجا «علیرضا» می‌نامیم) چهارمین فرزند یک خانواده پرجمعیت است و با وضعیتی کاملا عادی بدنیا آمده است. پدر و مادرش با یکدیگر نسبت فامیلی دارند و با هم «پسر دایی ـ دختر عمه» هستند. علیرضا در دوره شیرخواری‌رشد کاملا طبیعی داشته اما در ۲ سالگی بدنبال تغذیه با غذاهای معمولی به «دیسانتری» کف‌آلود چرب بدبو که روزانه چهار تا پنج‌بار دنبال می‌شده مبتلاگشته و بهمراه آن از نفخ شکم نیز رنج می‌برده است . اما یکسال بعد سلامت خویش را بازمی‌یابد و پس از آن دیگر هیچ‌گاه به اختلالات‌گوارشی دچار نمیشود.

### نشانه مرگ

علیرضا هنگام آغاز تحصیلات دبستانی (۷سالگی) درمی‌یابد که حرکاتش حین راه‌رفتن ودویدن، نامتعادل است این ناراحتی به تدریج افزایش پیدا کرده است به‌طوریکه هم‌اکنون هنگام راه رفتن عدم تعادل کامل دارد و همچنین دوجات شدید ناهماهنگی در تمام حرکات و کارهای‌روزانه او به‌چشم میخورد که شدت آن در اندام تحتانی بیشتر است.

علیرضا به آهستگی قدم برمیدارد و به زحمت می‌تواند ۱۵ دقیقه متوالی راه برود . طی این مدت مسافت پیموده شده او به اندازه یک ششم مسافتی است که افراد عادی طی میکنند. پاهایش ضعیف و لاغر است و او در سه سال اخیر احساس می‌کند که دستهایش نمی‌تواند همانند گذشته‌از عهده انجام حرکات ارادی برآید.

علیرضا در کلاس اول دانش‌آموز متوسطی بوده ولی از آن پس هر کلاس را در مدت دوبا‌سه سال به پایان رسانده‌است . او شخصا معتقد است که درک و یادگیری مطالب درسی برایش مشکل است‌وبهمین جهت در ۲۳ سالگی ،درسال‌دوم دبیرستان است !

رضا٤ برادر و ٤ خواهر دارد که همگی هنگام تولد طبیعی و سالم بوده‌اند و در دوره شیرخواری و کودکی نیز رشد عادی داشته‌اند . خواهر بزرگ علیرضا (اولین فرزند خانواده ) در ٦ سالگی بابیماری سینه‌پهلو و یکی از برادران او نیز در ۹ سالگی با بیماری « سرخک » از بین رفته‌اند و ۲ برادر کوچک وی نیز ( یکی ۱۲ ساله و دیگری ۸ ساله) اخیرا درحین‌رامرفتن دچار عدم تعادل میشوند ویکی از خواهران علیرضا نیز ( ۲۱ ساله ) هنگام بریدن به روی پای راست ، باانشکال مواجه می شود.

نکته مهم اینکه‌تمام‌افراد خانواده لب های برگشته‌دارندکه‌درفرزندان بیمار ، شدت آن بیشتر است . تقریبا تمام افراد خانواده . دارای ضریب هوش متوسط هستند و بالاترین حد تحصیلات متعلق به برادر بزرگ علیرضا است که فارغ‌التحصیل تکنولوژی بازرگانی است . خواهر بزرگ رضا تا ششم ابتدایی درس خوانده و هفت سال پیش ازدواج کرده‌ویک دختر ٦ ساله سالم دارد. بقیه فرزندان خانواده و پدر ومادر علیرضا سالم هستند .

پدربزرگ علیرضا اهل یکی ازکشور های عربی وهمسرش اهل تبریز بوده که از خانواده او در حال حاضر کسی در این منطقه زندگی نمی کند.

پدر علیرضاهشت‌برادروهشت خواهر تنی داشته که باید به این جمع سه‌بار سقط جنین نیز افزود . از این عده ۵ برادر در سنین ۱۹ و ۹ و ۵ و ۲ و یک سالگی و ۵ خواهر درسنین ۲۵ و ٤ و ۲ ویک سالگی و ۳ماهگی درگذشته‌اند تشخیص علت اصلی مرگ آنان برای پزشکان مشکل است ولی نکته‌مهم‌این‌است که‌وقوع مرگ‌بیشتردرسالهای‌کودکی‌وجوانی بوده‌است . سایر برادران و خواهران پدر علیرضا سالم‌ودارای فرزند و نوه سالم هستند .

مادر علیرضا سه خواهر دارد که همگی ازدواج کرده‌اند وفرزند و نوه سالم دارند.

علیرضا جوانی است ریزاندام «قد ۱۵۸ سانتیمتر ـ وزن ٤٤ کیلو»، خوش برخورد ، باضریب هوش پائین که دارای شخصیت فوق‌العاده تلقین پذیراست . او قادر است بدون عصا راه برود، ولی هنگام راه رفتن گام ها را کشاد برمی‌دارد وحرکات اضافی در قسمت های دیگر بدن به‌ویژه در بازو ها دارد که راه رفتن او رابشکل حالت شناکردن درآورده است .وقتی علیرضا بازو های‌خود رابه‌طور مستقیم بالا می‌برد کف دست ها به طرف خارج متمایل میشود.

**بیماری علیرضا ، یك بیماری ارثی است که به طور ژنتیك منتقل میشود. او شاید اولین شخص مبتلا به‌این بیماری در ایران است که شرح کاملی از او دردست است و بهمین جهت باید بابینش مورد توجه قرار گیرد. گرچه گروهی‌از پزشکان میگویند نظیر این بیماری ، قبلا نیز در موارد معدود دیده شده است .**

پائین بودن ضریب هوش ، سازگاری محیط رابرای علیرضا مشکل ساخته است .یك‌خواهر و ۲برادر علیرضا به بیماری او که های علیرضا و همچنین ۵ تزاز عمه های او در سنین جوانی و کودکی فوت‌کرده‌اند . یعنی از ۱۷فرزند خانواده فقط ۷ نفرعمر طبیعی داشته‌اند .

علاوه بر آن وجود سه‌بارسقط جنین در همان خانواده کاملاموید این حقیقت است که وقوع مرگ‌و میر در جوانهای این فامیل زیاد بوده‌است.

### ٦ تا ۱۰ سالگی

درخانواده علیرضا نیز تعداد افرادمبتلا به‌این بیماری کم‌نیست. دو مرگ میردر سنین کودکی‌و سه برادرو یك خواهر مبتلا،گواه براین مدعاست . شاید در سایر افراد فامیل به‌خاطر این که ازدواج فامیلی صورت نگرفته ، اشخاص مبتلا، دیده نشده است.

**درخانواده علیرضا همچنین موارد اعتیاددیده نشده و پدر او را نسبت به عوامل محیطی متلاشی کرده‌است .**

**نیست . شروع تظاهرات‌بیماری در تمام مبتلایان بین سنین ٦ تا۱۰ سالگی بوده‌و اولین ناراحتی ، اشکال در راه‌رفتن بوده است بیماری خواهر علیرضا خفیف است‌به‌طوری‌که در ۲۱ سالگی فقط مختصری «آتاکسی »دارد.**

علیرضا باوجود ناتوانی شدید در حرکت ،بشاشیت وخوشحالی خاصی دارد . به‌نظر می‌رسد که این بیماری از یك زمینه ژنتیك ایجاد شده‌و ممکن است این‌طور فکر کنیم که بیماری گوارشی سالهای اول زندگی علیرضا از نظر ژنتیك او را مستعدابتلاء به این بیماری ساخته و یا مقاومت او را نسبت به عوامل محیطی متلاشی کرده‌است .

**از۳نسل پیش تاکنون،همه‌اعضاء این خانواده‌در کودکی یا نوجوانی درگذشته‌اند**

**استمداد‌ازهمه پزشکان‌وسازمان‌های پزشکی :**

**آیاراهی‌برای نجات‌جان‌این خانواده می‌شناسید ؟**


## آگهی

یك شرکت دولتی به‌هفت‌دستگاه ساختمان‌اداری‌بطوراجاری‌برابر مشخصات زیر در محدوده های تعیین شده نیازمند است ، از مالکان محترم تمنی میشود پیشنهادات خودرا شامل‌مشخصات‌کامل ملك بشماره ۱۳۵۹ راهنمائی اطلاعات ارسال فرمایند .

ضمنا مساحت تقریبی زیر بنای ساختمانها ۱۵۰۰ متر مربع شامل سه سالن بزرك وحدود۲۸ اطاق مجهز به‌سیستم تهویه وشوفاژ و آسانسور و پارکینك خواهد بود .

| شماره شمال | جنوب | شرق | غرب |
|---|---|---|---|
| ۱ـمیدان‌تجریش | میرداماد | کورش‌کبیر | پهلوی |
| ۲ـشاهرضا | امیرکبیرامتداد | شهباز وشهناز | بوعلی وسیروس |
| ۳ـبوذرجمهری | شوش | خیابان ری | سیمتری |
| ٤ـمخزن سازمان‌آب خیابان کاج | شاه | پهلوی | سیمتری |
| ۵ـبوستان‌امین‌الدوله | شاهرضا و خیابان مازندران | سیمتری نارمك | کورش کبیر |
| ٦ـمهرشاه‌آپادانا | شاهرضا | کورش کبیر | پهلوی |
| ۷ـخیابان‌برق‌آلستوم | سپه غربی | امیرآباد وسیمتری | خط‌امتدادشمال میدان‌شهباد |

م‌الف ۲۲۱۵



# پول شما در ۱۴۰۰ شعبه بانك ملی ایران

# زیر کلید شماست

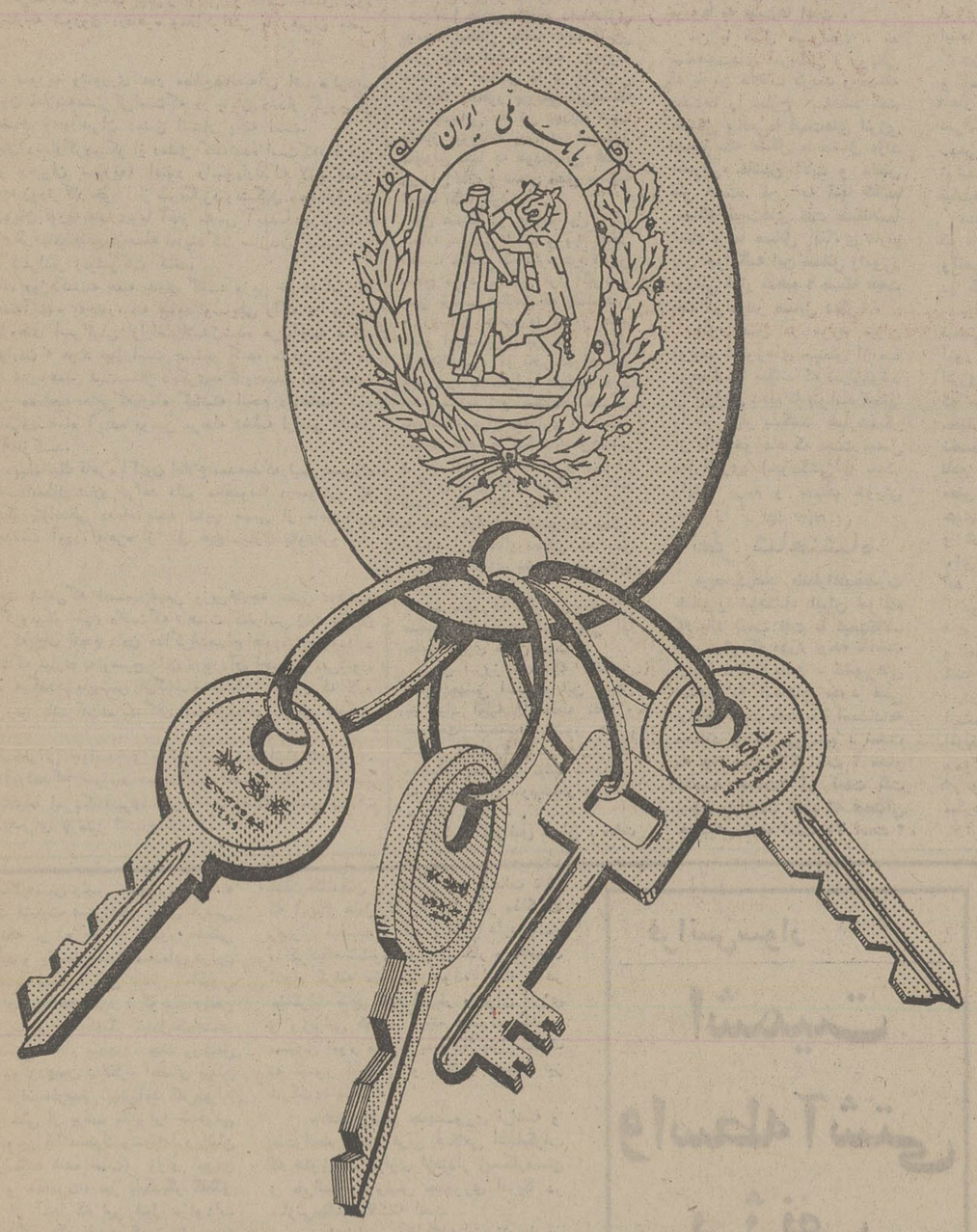


## فقط یك حساب کافیست

**با افتتاح حساب پس‌انداز در گردش بانك ملی ایران**

پول شما در کلیه شعب بانك ملی ایران در سراسر کشور دراختیار شماست



# هواپیمائی نیروی زمینی شاهنشاهی برای تکمیل کادر خلبانی خود ستوانیار استخدام مینماید

هواپیمائی نیروی‌زمینی شاهنشاهی امکانات تحصیلی شما رابابهترین وجهی فراهم نموده واز هم‌اکنون شما رابا داشتن مدارك تحصیلی زیر استخدام مینماید. استخدامیان واجد شرایط پس از طی دوره‌های تخصصی وکارآموزی درایران برای دوره‌های تکمیلی خلبانی بکشور آمریکا اعزام میگردند.

**الف : شرایط عمومی**

۱ـ تابعیت دولت شاهنشاهی ایران .
۲ـمتدین بودن به‌یکی از ادیان «اسلام ، مسیحی، کلیمی، زرتشتی».
۳ـ دارابودن گواهینامه‌چهارم متوسطه، ریاضی، طبیعی، ادبی،فنی «برق‌ومکانیک. معدل کمتر از ۱۳ نباشد .
٤ـ سن داوطلبین از۱۷ تا۲٤سال‌و برای اشخاصی که‌برك خاتمه سربازی دارند حداکثر سن تا۲۵سال.
۵ـنداشتن پیشینه بد.
٦ـداشتن صحت مزاج وتناسب اندام طبق گواهی بهداری نیروی‌زمینی شاهنشاهی .
۷ـ سپردن تعهد خدمت در ارتش شاهنشاهی.
۸ـ قد داوطلبین از۱٦۰ سانتیمتر به‌بالا.
۹ـنداشتن عیال تحت‌تکفل ...

ب: مدت تحصیل در آموزشگاه های‌ستوانیاری خلبانی دوسال‌و بطور شبانه روزی بوده‌وکلیه مخارج هنرجویان بعهده ارتش شاهنشاهی خواهد بود هنرجویان بمحض ورود به آموزشگاه ،وپس از شروع اولین پرواز ماهیانه مبلغ ۱۰۲۵۰ ریال و پس‌از نیل‌بدرجه ستوانیار سومی خلبان مبلغ ۲۹۷۷۰ریال‌که بمرورافزایش خواهد یافت دریافت خواهندداشت‌ترفیع واضافه‌حقوق‌ومزایای بعدی‌برابر مقررات قانون استخدام نیروهای مسلح شاهنشاهی خواهدبود.ضمنا درصورت خدمت درخارج ازمرکز ماهیانه مبلغ ۳۸٤۰۰ ریال دریافت خواهندداشت.

ج: فارغ‌التحصیلان از مزایای بسیاری از نظیر پس‌انداز مسکن، تامین آینده بانك سپه که برای دوران خدمت ۳۰ساله باتوجه به مبلغ پس‌انداز و مبلغ معادل آن‌که بلاعوض ازبودجه وزارت جنك اضافه میشود وبهره‌مربوطه . وام مسکن بانك‌سپه با استفاده ازخانه‌های سازمانی باتوجه به برنامه افزایش سالیانه خانه سازی‌که برای‌پرسنل هرسازمان عمومیت خواهد داشت. درمان رایگان خودوخانواده تحت‌تکفل وخرید از فروشگاه های ارتش باتخفیف قابل ملاحظه وغیره بهره‌مند میشوند داوطلبین برای ثبت‌نام و کسب اطلاعات بیشتر میتوانند همه روزه‌باستثنای‌پنجشنبه وجمعه‌وایام تعطیل ازساعت ۷الی ۱٤ درتهران به‌پدگان باغشاه خیابان‌کاشان دایره‌استخدام وروان‌سنجی هوانیروز و در شهرستان ها به اکیپ های استخدامی در دژبانی وشهرستانهائی که دژبانی ندارند بژاندارمری محل مراجعه نمایند. م الف ۲۱٦۳۸

**هواپیمائی نیروی زمینی شاهنشاهی**



ارمغان

**دو شماره بهمن واسفند در یك مجله**

نویسندگان و گویندگان: وحیدزاده، جمال‌زاده، یمینی، رفیع، اورنگ،وحیددستگردی، دکتر وحید ، ادیب‌الممالک ادیب‌طوسی ، سهیلی،رجوی، دکتر صبا ، بیضائی ، مژده ، بهروزی،روحی،مهندس یمینی، مدرسی ، آزادی ، ساجدی ، شیدا ، دکتر یگانه .



**بیماریهای گوسفند**

ترجمه

دکتر محمد حسینیون ـ دکتر مصطفی حجازی ـ دکتر محمدقلی نادعلیان

ناشر

مؤسسهٔ انتشارات و چاپ دانشگاه تهران

مراکزفروش :فروشگاه شماره ۱ خیابان غربی‌دانشگاه (۲۱آذر) فروشگاه شماره۲ خیابان شاهرضا ایستگاه‌لاله‌زار


**آگهی تغییرات در شرکت سهامی خاص‌اشتادموتورز ثبت شده بشماره۱۷۷۱۸**

برابر تصمیم مورخ۲۰ر۹ر۱۳۵۳ مجمع عمومی فوق‌العاده تغییرات زیر درشرکت مذکور بعمل آمد

۱ـ آقای خدارحم‌هرمزدزاده‌بسمت بازرس اصلی و آقای گشتاسب بهزیز بسمت بازرس علی‌البدل تا تاریخ ۲٤ر۷ر۵۳ انتخاب‌گردیدند

۲ـ روزنامه اطلاعات جهت درج آگهی های مربوط شرکت تعیین شد.

م‌الف ۲۲۰۳۲

مدیرکل ثبت شرکتها ومالکیت صنعتی

آ ـ ۱۰۸۱۲۰

# بومدین: من با نظرات شاهنشاه در مورد نفت کاملاً موافقم

## ما خود را از ایران و ایران را از خود میدانیم

الجزایر ـ خبرگزاری‌پارس‌ـ ۱۶ بهمن ـ پرزیدنت هواری بومدین رئیس شورای انقلاب‌و رئیس شورای وزیران‌جمهوری الجزایر (رئیس جمهوری) در یک مصاحبه اختصاصی‌درباره روابط و همکاری ایران و الجزایر، کنفرانس آینده‌سران کشورهای عضو اوپک،سیاست امریکا در قبال این کشورها، بحران منطقه عربی خاورمیانه، سازمان‌های مقاومت فسطین‌و جهان سوم اظهار نظر کردند. متن کامل مصاحبه بشرح زیر است:

★

سئوال: روابط موجود میان ایران و الجزایر را چگونه‌توصیف میکنید و آینده‌آنرا چگونه‌می‌بینید؟

جواب: در واقع افق‌همکاریهای دو کشور بسیار وسیع است و ما به لزوم توسعه بیش از پیش این همکاریها اعتقاد داریم. بخاطر روابط تاریخی موجود بین ایران و انجزایر که من‌نیازی به‌یادآوری آن ندارم و نیز بعلت پیوند های نزدیک بین ایران و جهان عرب و اینکه ایران جزئی از جهان اسلام بشمار میرود، ما خود را از ایران و ایران را از خـود میدانیم.

ما اکنون در دوران تجمع‌های بزرگ زندگی میکنیم و برای‌آنکه از منافع خود دفاع کنیم باید فرمول صحیحی برای همکاری‌چه در سطح دوجانبه و چه در سطح منطقه‌ای بیابیم. ما از فرصت دیدار اعلیحضرت شاهنشاه ایران از الجزایر استفاده خواهیم کرد تا افق‌های این همکاریها راموورد بررسی قرار دهیم. ما اطمینان داریم که این دیدار برای‌دوکشور و بطورکلی برای منطقه نتایج سوددهی دربر خواهد داشت.

سئوال: سران کشورهای عضو اوپک، بزودی کنفرانس مهمی‌در الجزیره تشکیل خواهند داد. لطفا بفرمائید که نظرتان پیرامون اثرات و نتایج این کنفرانس چیست؟

جواب: تشکیل این کنفرانس یک ضرورت حتمی بشمار میرود، زیرا نفت جهان را بخودمشغول ساخته و کسانی هستند که‌قصد دارند نفت را علت اصلی بحران اقتصادی قلمداد کنند. لذا لازم بود کسانی که در درجه اول در این موضوع ذینفع هستند گردهم جمع شوند و ابعاد مسئله راموورد بررسی قرار دهند و فرصت را تنها بدیگران وانگذارند.

در حال‌حاضر هجوم دامنه‌داری بوسیله محافل بیگانه علیه کشور های تولید کننده نفت صورت میگیرد و اجلاس ما در بالاترین سطح‌ها بمنظور بررسی این‌مسئله مهم پاسخی به ان تهدید ها بشمار میرود، زیرا در این‌مورد نمیتوان تنها به گردهمائی های وزیران نفت و سخن گفتن بوسیله اوپک اکتفا کرد.

این مسئله در درجه اول یک مسئله سیاسی است و بایدبخاطر اهمیت خاصی که دارد دربالاترین سطح مورد بررسی قرار گیرد و بدین ترتیب هنگامی که پادشاهان و روسای جمهوری کشور های عضو اوپک برای بررسی مسئله گردهم‌ایند، ما قادر خواهیم‌بود جهان را با نظرات عادلانه خود قانع سازیم و پیشنهاد های سازنده‌ای برای همکاری با همگان عرضه کنیم. ما صاحبان‌حق‌هستیم و این اشتباه است که وقتی از دیگران ضربه‌هائی دریافت میکنیم دست بسته باقی بمانیم. ما باید به همه جهانیان بگوئیم که ممکن نیست از دستاوردهائی که در چارچوب انرژی بدست اورده‌ایم صرفنظر کنیم.

شاید بعضی‌ها قائل به لزوم‌جدائی سیاست از نفت باشند ولی آیا چنین چیزی ممکن است؟

مشکل امروز، مسئله تضمین صلح جهانی است و این مشکل به مواد اولیه از جمله نفت و مناسبات اقتصادی کشور های صنعتی وکشورهای در حال‌توسعه منجمله کشورهای تولید کننده‌نفت که جزو جهان سوم‌بشمار میروند، مربوط است.

بنابراین کنفرانس سران، شاید مشکلات ما را بعنوان کشورهای تولید کننده نفت یا کشور های وابسته به جهان سوم موردبررسی قرار دهد ولی کنفرانس مذکور ممکن است مسکلات کشور های صنعتی را نیزبررسی کند‌تا‌بتوانیم پیشنهدهای سازنده‌ای ارائه نمائیم و باین ترتیب حسن نیت کسانی را که میخواهند بار کلیه مشکلات جهان را، که هیچگاه ما نمیتوانیم مسئول آن باشیم، بر دوش ما بگذارند، اثبات یا نفی کنیم.

با توجه باین مسائل ما خواستار تشکیل کنفرانس کشور های‌صادر کننده نفت بعنوان یک کنفرانس مسئول هستیم. انجزایر در این زمینه پیشنهاداتی به کنفرانس وزیران داده است و سایرکشور های تولید کننده نفت از جمله ایران نیز پیشنهاداتی خـواهند داد.

در اینجا مایلم برجنبه مسئولیت کنفرانس تاکید کنم. ما میخواهیم یک کنفرانس بتمام معنی مسئول تشکیل شود.

سئوال: عقیده حضرت رئیس جمهوری درباره تهدیدهای اخیر آمریکا درمورد امکان مداخله نظامی در کشورهای نفتخیز خاورمیانه چیست‌ودرصورت‌وقوع چنین اتفاقی موضع الجزایر چه خواهد بود؟

جواب: بدون کینه و مبالغه نسبت به امریکائیها، معتقدم که اظهارات اخیر امریکائیها بی‌ـ مورد بوده است زیرا از طرفی هیچ کشوری ایالات متحده را تهدید به خفه کردن ننموده و کشوری وجود ندارد که قادر باشد آمریکا را به خفه کردن تهدید کند. از طرف دیگر نفت قسمتی از حاکمیت ملی هرکشور دارنده نفت را تشکیل میدهد، سعی در تحمیل شرایط معینی در مورد چگونگی بهره‌برداری ازاین منبع انرژی بوسیله یک کشور بیگانه در نظر ما نقض حاکمیت ملی هر کشور تولیدـ کننده نفت و نقض حاکمیت ملی همگی ما بعنوان یک گروه، بشمار میرود، و ما هیچ نوع حاکمیت دوگانه بر هیچیک از مواد اولیه‌مان بویژه‌مواد حیاتی مانند نفت را نمی‌پذیریم. مشکلی که امروز وجود دارد کمبود نفت در بازارها نیست بلکه این مشکلی که بوجود آورده شده مربوط به قیمت‌ها است.

من با کمال صراحت، به شخصیت‌های آمریکائی و اروپائی که با من ملاقات کردند و مسئله قیمت‌ها را مطرح ساختند گفتم «مشکل واقعی‌ما قیمت‌های انرژی نیست بلکه مشکل ما مشکل مواد مصرفی، ماشین آلات و دانش فنی است» من به آنها گفتم «مسئله قیمت‌های نفت مسئله‌شما است و ما مسائل دیگری داریم پس چرا کلیه این مسائل راموورد بررسی قرار ندهیم؟ مسئله قیمت نفت در برابر مسایل دیگر».

بطور مثال در مورد میزان تولید، کشورهای صنعتی از ما درخواست میکنند که میزان‌تولید را افزایش دهیم تا بتوانند قیمتها را در بازار بشکنند. بعبارت‌دیگر از ما میخواهند که دست به‌عمل «هاراگیری» (خودکشی به سبک ژاپنی) بزنیم و بدست خویش خود را از بین ببریم.

### نظر شاهنشاه

من‌صددرصد با نظراعلیحضرت همایون شاهنشاه ایران موافقم که باید قیمت نفت با قیمت‌کالاـ های دیگر که مورد توجه ماست ارتباط داشته باشد. کشورهای صنعتی به ادعاهای خود مبنی براینکه قیمت نفت بالا است‌ادامه میدهند و ما می‌پرسیم: نسبت به چه چیزی بالا است؟ معیار مقایسه چیست؟ آیا قیمت نفت نسبت به قیمت گندم که قیمت‌آن چندبرابر شده است بالا است؟ یا اینکه نسبت به قیمت ماشین آلات یا شکر بالا است؟

چگونه ازما درخواست می‌ـ شود که بیشتر از نیازهای‌بازار، نفت تولید کنیم درحالیکـه آمریکائیها بمنظور کاهش مصرف انرژی مالیات وضع میکنند! در اینجا تناقض وجود دارد.

چرا امریکائیها و کانادائی‌ها و استرالیائیها و اروپائی‌ها به مقدار کافی مواد غذائـی تولید نمی‌کنند؟ آیا ما باید به آنها تحمیل کنیم که بیش از نیازبازار تولید کنند تا بهمان ترتیب‌کاهش قیمت‌ها تضمین شود؟

مسائل مهم دیگری وجوددارد که من معتقدم آن مسائل انگیزه واقعی ناراحتی عصبی موجود در کشورهای صنعتی است.

برای اولین‌بار در تاریـخ، قسمتی از جهان سوم، زمام امور را در زمینه حساسی مانند انرژی بدست گرفته است. آنچه که «بحران انرژی» نام گرفته و حقیقت را ثابت میکند:

نخست آنکه جهان صنعتی نیـز تابع جهان سوم است. بدیـن معنی که پیشرفت تمدن غرب تا حدی به جهان سوم ارتباط دارد و شایداین‌موضوع کشف‌جدیدی برای کشورهای صنعتی بشمار آید.

دوم آنکه ثابت شده کەکشور های صنعتی بالاتراز سطح‌توانائی و امکانات ملی خود زندگی می‌ـ کنند.

در گذشته امپراطوریهـای استعمارگری وجود داشت کـه آفریقا، آمریکای لاتین و آسیا ومواد اولیه و بازارها ونیروی کار و همه چیز آن را استثمار میکرد.

آن‌امپراطوریها. واژگون‌شدند ولی کشورهای صنعتی ازتحول انسانی که در قرن بیستم رخ داد پند نگرفتند.

در این میان حقیقت سومی هم وجود دارد و آن این‌است که برخی از کشورهای جهان سوم دارای امکاناتی هستندکه می‌توان از آن برای تحکیم مناسبات فیمابین سود جست. بدین ترتیب مناسبات فیمابیـن اعراب توسعه پیدامیکند وروابط میان اعراب و ایران گسترش می‌یابد و همچنین مناسباتی بین اعراب و ایران از یکطرف و کشورهای تولیدکننده از طرف دیگر و روابطی بین آفریقا، آسیا و آمریکای لاتین بوجود می‌آید که شاید باعث ترس و هراس‌زیادی‌گردد. بدین‌ترتیب‌برای نخستین‌بار ما سیاست را در سطح کره زمین بدست گرفتیم و امکانات سیاسی معینی بـرای همکاری در سطح‌جهان سوم‌بدست اوردیم. و اما عکس‌العمل ما درمورد تهدیدها: در این موردبه دو نکته اشاره میکنم:

اول اینکه باید در این زمینه سیاست روشن و منطقی داشته باشیم و من معتقدم که پایه‌ها و اصول این سیاست فراهم است.

دوم انکه در سایه همبستگی‌در چارچوب اوپک، دستاورد هـای بسیار چشمگیری نصیب‌مان شده است و باید این همبستگی را میان کلیه اعضای اوپک حفظ کنیم.

### تجاوز به ایران

الجزایر معتقد است که تجاوز علیه ایران از جانب هر کشوری بخاطر نفت، تجاوزی علیه کلیه اعضای اوپک بشمار میرود و همین موضوع درباره کلیه کشور های دیگر عضو نیز صدق میکند.

تاریخ ادبیات شاهد نزدیکی بسیاری میان ادبیات‌عرب‌و ادبیات فارسی بوده و شاید در ادبیات شما مضمونی شبیه این شعرعربی وجود داشته باشد که میگوید: «چوبها اگر دسته شوند قابل شکستن نیستند.»

سئوال: نظر حضرت رئیس جمهوری پیرامون‌بحران‌خاورمیانه چیست و تاچه‌حد نسبت به اینده کنفرانس صلح ژنو خوش‌بین هستید و بعقیده شما در شرایط کنونی چه اقدامی از سوی چه شخص یا کشوری میتواند در رفع بحران موثر باشد؟

جواب: همانطور که میدانید اوضاع خاورمیانه بسیار پیچیده است و این وضع تا هنگامیکه اشغال اراضی اعراب بوسیله اسرائیل پایان نیافته و حقـوق ملت فلسطین برسمیت‌شناخته‌نشده ادامه خواهد یافت.

ادامه وضع کنونی دشواریهای جدید و خطرناکی برای سراسر منطقه بوجود خواهد آورد. لذا باید به دو هدف اصلی تحقق بخشید، یکی خروج اسرائیل‌از کلیه سرزمینهای عربی و دیگری شناسائی حقوق ملت فلسطین.

بمن اجازه دهید این اطمینان خود را ابراز دارم که ایران قادر است فعالیت بیشتری بخرج‌دهد. ما انتظار تائید قویتر و فشار بیشتری از جانب ایران داریم. این بدین معنی نیست که ایران‌با کشورهای عربی همبستگی‌نداشته است وای من میگویم که ما بیش از این انتظار داریم.

صرفنظر از مشکلات موجود در منطقه که شما و ما آنرا میدانیم و باید برای پایان دادن به ان بکوشیم، نظر به اینکه مسئله خاورمیانه عربی امنیت و صلح سراسر منطقه را تهدید میکندباید همگی با همبستگی برای حل آن مسئله فعالیت کنیم.

سئوال: نظر حضرت رئیس جمهوری درباره نقش فسطینی‌ها و تضادها و مخالفت‌هائی که در میان آنها وجود دارد چیست؟

جواب: نخست بایدمیان حقوق ملت فلسطین‌بعنوان‌یک ملت‌موجود و دارای حقوق، و میان‌مشکلات سازمانی فرق قایل شویم. من معتقدم که اختلافات موجود میان سازمان‌های مقاومت فلسطین، اختلافات مرحله‌ای است و کلیه مللی که بخاطر استقلال خود مبارزه کرده‌اند چنین اختلافات و مشکلات و نزاعهای داخلی بین خود داشته‌اند. ولی این‌اختلافها و منازعات مانعی برسر راه ملتها برای بدست آوردن استقلال‌خود بوجود نیاورده است.

بهرحال یک سازمان رسمی بنام سازمان آزادیبخش فلسطین‌وجود دارد که معتقدم در سطح رسمی ما با آن‌سروکارداریم وان‌سازمان میتواند در حوادث جاری نقش معینی ایفا کند.

سئوال: بعقیده حضرت رئیس جمهوری، جهان سوم چه نقشی را باید درصحنه سیاست‌بین‌المللی ایفاء کند؟

جواب: نقش کشورهای‌غیرمتعهد بسیار مهم است و بنظر من این جنبش برای حفظ توازن جهان بسیار ضروری است و این‌جنبش صدای جهان سوم بشمار میرودکه تاچندی پیش یک گروه بی‌اهمیت تلقی میشد. ماهرچه میگفتیم و فریاد میزدیم و یاری می‌طلبیدیم کسی به ما گوش نمیداد و به استمداد ما توجهی نمیکرد. لذا این سازمان بوجود آمد. البته ما نمیخواهیم که این سازمان علیه کسی باشد بلکه میخواهیم‌سازمانی برای دفاع از منافع و حقوق قانونی ما یعنی حقوق کشور های غیر متعهد و همچنین حقوق جهان سوم باشد.

واقعیت این است که دنیا از جهان صنعتی و جهان سوم‌تشکیل یافته و جهان سوم عبارتست از کشورهای درحال توسعه و مایعنی کشورهای تولید کننده نفت و همچنین ممالک تولید کنده فولاد یا مس و یا کشورهای دیگر غیر تولید کننده وابسته به جهان سوم هستیم.

از نظر ما میان کشورهای در حال توسعه و کشور های‌صنعتی یا ثروتمند تناقضی وجود دارد (هنگامیکه درباره ثروتمندیا ثروت سخن میگوئیم منظورم توسعه و پیشرفت اقتصادی واقعی است نه اندوختن دلارها در بانکها).

بنابراین تناقضی موجود مشکل اصلی را تشکیل میدهد زیراکشور های صنعتی پیشرفته هستند و دارای وسایل قدرت میباشند لذا باید اقدامی در جهت تغییرماهیت روابط غیر عادلانه‌ایکه وجود داشت، صورت بگیرد و این اقدام برای ما مقدور است‌وچنانکه دیدیم تحرک گروه نفت وضع جدیدی در جهان بوجود آورد.

### ارتباط قیمتها

سئوال: بمنظور حفظ قوه خرید نفت، شاهنشاه‌ایران‌پیشنهاد کرده‌اند که قیمت نفت با قیمت بیست تا سی قلم کالای اساسی مربوط شود، عقیده حضرت‌رئیس جمهوری در زمینه این پیشنهاد چیست؟

جواب: ما با انجام مذاکره با کشورهای غربی موافقت کردیم و همواره میگوئیم که مشکلات را میتوان با گفتگو حل کرد وباید چنین کرد، از نظر ما گفتگو باید دوجانبه باشد نه سه‌جانبه، زیرا گروه اوپک جزو لاینجزائی از جهان سوم است و مشکلات هریک از ما مشابه است.

در مذاکره پیرامون انرژی یـا مواد اولیه و مشکلات اقتصادی باید دو مسئله اساسی را در مد نظر قرار داد: مشکلات ما و مشکلات کشورهای صنعتی.

پیشنهاد مربوط کردن قیمت تعدادی از کالاها به قیمت‌انرژی یک اندیشه بسیار مهمی است و میتوان آنرا اجرا کرد، وضمنا ما نیز این موضوع را مـورد بررسی قرار داده‌ایم و آنرادر پیشنهادهای خود منظورکرده‌ایم.

همچنین ممکن است این‌اندیشه را تغییر داده و پیشنهاد هـای دیگری را در نظر بگیریـم. بنابراین مسئله پیدا کردن موازنه میان منافع خود و منافع کشور های صنعتی است.

پیشنهادها و اندیشه‌هائی وجود دارد که چنانچه‌انهارا جمع‌اوری کنیم به ماهیت روابط میان‌کشور های تولید کننده نفت و دیگر کشورهای جهان سوم یعنی‌فرمول همکاری در چارچوب جهان‌سوم پاسخ خواهد داد. این‌نخستین نکته است.

نکته دوم ـ چنانچه نظرات موجود در چارچوب سازمان‌کشور های صادر کننده نفت و دیگر سازمانها جمع‌آوری شود میتوان پیشنهادهای عملی به کشورهای صنعتی داد (منظور از تشکیل کنفرانس آینده سران اوپک همین است) و بدین ترتیب آن کشورها را با مسئولیت‌هائی که دارند روبرو خواهیم کرد و از آنها خواهیم خواست که پیشنهادهای سازنده‌ای ارائه دهند.

مطرح کردن بحران انرژی به تنهائی اشتباه است. در این تلاش بخصوص نباید ازهم‌پیمانان طبیعی خود یعنی گروه کشورهای جهان سوم جدا شویم، نباید در دام بیفتیم و با کشورهای صنعتی تنها بعنوان تولید کنندگان نفت گفتگو کنیم.

ما باید از ارتکاب این اشتباه دوری جوئیم. واقعیت دیگر این است که امکان‌نداردازدست‌آورد ها یعنی سطح کنونی قیمت هـا عقب‌نشینی کرد و چنانچه کشور های غربی خواستار کاهش‌قیمت باشند باید این کاهش رادرمورد مواد دیگری که مورد علاقه مـا است معمول دارند.

من بشما اطمینان میدهم که در زمینه انرژی نظرات الجزایر بـا نظرات ایران مطابقت دارد زیرا مشکلات ما مشابه است. ما تنها بخاطر تولید، نفت تولید نمیکنیم بلکه ما میخواهیم کشور خود را بصورت یک کشور مترقی صنعتی یا کشاورزی پیشرفته درآوریم و جامعه نوینی بسازیم.

لذا ما در واقع بزبان واحدی سخن میگوئیم و ناگزیریم درصف اول مبارزه بمانیم.

سئوال: عقیده آن حضرت در مورد تحکیم روابط و همکاری های میان ایران و الجزایر بـا توجه به وجوه تشابه موجودمیان دو کشور چیست؟

جواب: من معتقدم این همـان چیزی است که ما درصدد انجام ان هستیم، ما تلاش‌های شما را در راه سازندگی با تحسین‌دنبال میکنیم. چون این امر برای ما اهمیت بسیار دارد نبرد واقعی امروزه تلاش برای توسعه عمران است و این نبردی است علیه عقب‌ماندگی و رسیدن به کاروان تمدن و پیشرفت. ایـن‌راه، راه درستی است و راه دیگری وجود ندارد. همانطور کەاشاره کردم ما به زبان واحدی درمورد مسئله انرژی سخن میگوئیم. زیرا بدون در نظر گرفتن رژیم هـای سیاسی مشکلات داخلی ماتقریبا یکی است‌وعبارتست از: مشکلات مربوط به صنعتی شدن،پیشرفت کشاورزی و بهداشت و مشکلات اموزش و از میان بردن‌بیسوادی، بطور کلی مشکلات مربوط بـه اماده شدن برای ورود به قرن بیست و یکم.

کلیه این مشکلات مشترک است بنابراین کاملا طبیعی و منطقی است که درآینده زمینه مناسبی برای ایجاد روابط دائمی و ثمربخشی مشاهده کنیم.

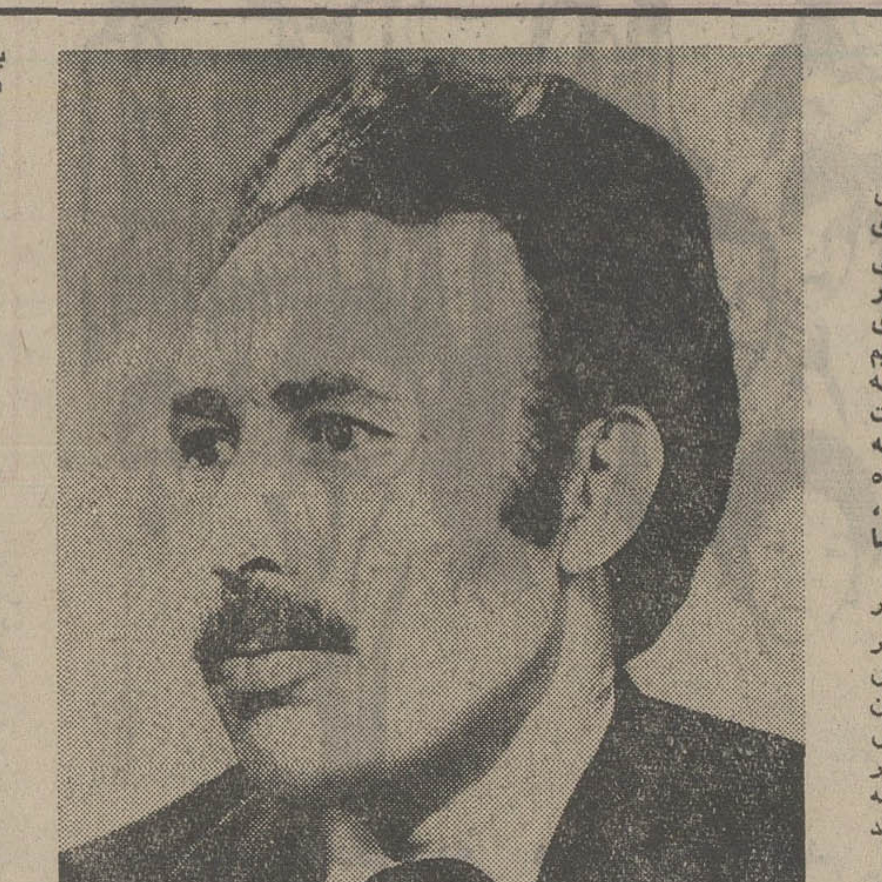

پرزیدنت بومدین

## پیام پرزیدنت بومدین به ملت ایران

پرزیدنت بومدین مصاحبه با هیات مطبوعاتی ایران را باپیامی باین‌شرح خطاب‌به ملت ایران‌پایان داد:

من ازفرصت ملاقات باهیئت مطبوعاتی ایران استفاده کرده بنام ملت الجزایر، به ملت‌ایران درود میفرستم و به آنها میگویم که میان دو کشور ودوملت روابط عدیده‌ومستحکمی وجود دارد زیرا ما وابسته به یك تمدن کهن هستیم که‌درپیشرفت کلیه افراد بشر سهیم بوده‌است. ما درمنطقه حساسی قرار داریم که‌برای سراسرجهان اهمیت بسزائی‌دارد و آرزوی ما این‌است‌که دوستی وپیشرفت وترقی دراین منطقه حکمفرما شود. سرنوشت ما مشترك است پس باید همگی برای پی‌ریزی همکاریهائی که گذشته درخشان‌ماراتجدید کند و ضامن حال وسازنده آینده ماباشد بکوشیم.

درود من‌به‌کلیه برادرانمان درایران و در راس آنان اعلیحضرت همایون شاهنشاه ایران که‌استقبال از معظم‌له در کشورما بمناسبت انعقاد کنفرانس ‌سران کشورهای صادر کننده نفت ،مارا خوشوقت خواهدکرد. پس‌ماپیشاپیش به معظم‌له خوشامد میگوئیم.

**والسلام علیکم ورحمته‌الله‌وبرکاته**

مصطفی‌امین سردبیر اخبارالیوم

## هم‌شوروی هم‌دیگران...

گناه مصر این است کـه پیروز شده است ... گناهی است بزرگ که جبهه مخالفین، حاضر به بخشیدن آن نیست. موقعیکه مصر در جنگ ۶۷ شکست خورد ودرهم کوبیده شده بود جبهه‌مخالفین از این ذلت شادبود.

مصر همچنین هنگامیکه تصمیم گرفت سلاح هـای مختلفی بدست آورد وموفق شد هواپیماهای مدرن میراژ از فرانسه کسب کند مرتکب جنایت بزرگی شد، ولـی موقعیکه مصر موفق‌نشد،سلاح هائی راکه درجنگ ازدست‌داد ظرف ۱۴ ماه تامین نماید، کارخوبی صورت داده بود.

مصر تحت تسلط‌امپریالیسم است ... زیرا به اراده خـود و تصمیمات خود آزادی بخشیده زیرا بدون‌اینکه‌کسب اجازه کند، دست بجنگ‌زده است ... زیرا حاضر نشد هیچیک از دول بزرگ موقعیت ممتازی در کشور مصر داشته باشند. ضمنا با اینکه مصر اعلام کرده بود که چنانچه‌علیه سوریه تجاوز شود درکنار آن نبرد خواهد کرد، و با اینکه مصر همیشه پای‌بند رهبری واحد با سوریه است، مع‌الوصف سوریه را تنهـا گذاشت.

مصر همچنین از فلسطینیها صرفنظر کرد، زیرا از طرفی موفق شد جهانیان راقانع‌سازد که فلسطینیها باید دولتی داشته باشند واز طرف دیگر محصولات خود را برای سالیان دراز وقف این کرد تا بتواند درراه رهائی فلسطین نبرد کند و همچنین باین علت که حاضر شد از ثروتمندترین کشور عربی بصورت فقیرتـرین کشور عربی دراید تا رسالت خود را درقبال ملت فلسطین بانجام برساند.

مصر به ماجرای اعراب هم خیانت کرد زیرا درچهارجنگ دهها هزار کشته و زخمی از میان جوانان خود داد و بـا دولتهای جهانی درگیری پیدا کرد ومسائل داخلی خود را نادیده گرفت تا بتواند درهر نبردی از نبرد های رهائـی بخش درهرکشور عربی شرکت کند.

مصر به امت عرب خیانت کرد زیرا تنها دولتی است کـه بـا جیره‌بندی زندگـی میکند . . .صابون وکبریت درآن پیدا نمیشود... مصری که هزاران نفر مردم آن جائی در اتوبوس برای رفت وآمدواتاقی برای‌ازدواج پیدا نمیکنند ... مصری که مردمش آب آلوده می‌آشامند وانفجار لوله های فاضلاب انرا تهدید میکند ... این کار ها فقط بدان جهت صورت گرفته که تمام‌پولهای مصر صرف خرید تانکها و هواپیما ها و موشکها شود.

یک میلیون جوان مصری درصحنه نبرد گرد آمده‌اند زیر اسمان زندگی میکنند... سرمای صحرا راتحمل می نمایند. زندگی بیش ازسی میلیون مصری کمترازززندگی پناهندگان است .. تمام این مشکلات برای کسانیکه از مصر میخواهند قربانی دهد وفداکاری کند کافی نیست.

آنها از مانمیخواهند کـه جنگ کنیم تاپیروز شویم ... بلکه میخواهنددرزمانیکه‌تعیین میکنند جنگ نمائیم و دچار شکست شویم ... وباردیگر پنجم ژوئن دیگری پیش آید وطبق معمول برای ما مجالس فاتحه برپا دارند.

این صداهائی که بامصر نبرد میکند، عربی نیست... این صدا ها بزبان عربـی ترجمه شده است. مصر بخوبی میداند که چه عواملی درپس‌این حملات هستند... انانکه دوست ندارند ،مصر آزاد شود ... کسانیکه از روی ترحم برای ارتش‌مصر گریه میکنند چونکه این‌ارتش باسلاح فرانسه جنگ خواهد کرد وبدین ترتیب سلاح‌هایش گونه‌گون شده است. انهـا فراموش کرده‌اند که اتحاد شوروی نبرد های بزرگ‌خود را درجنگ بین المللی دوم‌با سلاح های روسی وامریکائی وانگلیسی صورت داد.

چرا برای انان حلال‌است وبرا ی‌ما حرام ....

مافرانسه راجایگزین‌اتحاد شوروی نخواهیم کرد مـا مایل هستیم روابط خودرا‌با اتحاد شوروی تقویت بخشیم درحالیکه ارزومندیم روابط مستحکم تازه‌ای باسایردول بزرگ پیدا نمائیم.

این کاری‌است که‌هردولت مستقلی صورت میدهد.

فرانس‌سوار

## اشمیت واسطه آشتی برژنف وفورد شده‌است

ژیسکاردستن رئیس جمهوری فرانسه و هلموت اشمیت صدراعظم آلمان غربی بمحض آنکه در روابط دو کشور مشکلی پدید می‌آید و یا حتی ابهام ساده‌ای دراین روابط حادث میشود طبق عادتی که‌اکنون سابقه‌ای چندین‌ماهه دارد، گوشیهای‌تلفن را برمیدارند و با یکدیگر تبادل‌نظرهـای طولانی تلفنی انجام میدهند. چند روزقبل بمناسبت دوازدهمین سالگرد امضای پیمان آلمان و فرانسه‌فرصتی پیش‌آمد که‌رهبران دوکشور حتی از برکت ماهواره سمفونی (قمر مصنوعی که مشترکابوسیله اروپائیان بەفضا فرستاده شده است) روی امواج «والری» و «هلموت» نیز بایکدیگر گفتگو کردند. از آنجا که این قبیل مراودات شخصی دیگر مدتی است که تبدیل بـه عادت ثانوی رئیس جمهوری فرانسه و صدراعظم آلمان غربی شده است، ملاقاتی که در این هفته بمدت دو روز میان آنها در پاریس انجام گرفت نمیتوانست‌جنبه‌ای استثنائی داشته باشد.

بهمین دلیل خود آنها نیز در آستانه ملاقات پاریس بهیچوجه انتظار نداشتند که از مذاکراتشان نتایجی بدست آید که اهمیتی استثنائی داشته باشد.

آنچه که تا اینجا گفته شد مطلقا نشان دهنده عادی بودن دومین ملاقات ژیسکاردستن و هلموت‌اشمیت است. اما این ملاقات ظاهرا عادی هم از لحاظ ترکیب مذاکره‌کنندگان و هم از نظر دخالت تامی که این‌بار عامل شرایط زمان در مذاکرات رهبران فرانسه و آلمان غربی دارد باتمام مذاکراتیکه تاکنون میان ژیسکار و هلموت انجام گرفته متفاوت بـوده است. در مذاکرات کاخ الیزه این‌بار وزیران انرژی و وزیرانی که در کابینه هـردو کشور مسئول امور مربوط به‌روابط بازارمشترک نه کشور اروپائی و بریتانیا هستند نیز شرکت داشتند.

ملاقات رئیس جمهـوری فرانسه و صدراعظم آلمان غربی هنگامی انجام‌گرفت که هنوزمدت درازی ازدیدار ژیسکاردستن و جرالدفورد رئیس جمهوری امریکا در «مارتی‌نیک» نگذشته است.

در دسامبر سال گذشته وقتی فورد و دستن با یکدیگر در مارتی‌نیک روبـرو شدند، اشمیت بکمک یک میانجیگری قبلی توانسته بود اختلاف‌نظرهای پاریس و واشنگتن رابرسرمسائل انرژی و مخصوصا درجائی که قضایا به چگونگی تدارک و تشکیل کنفرانس معطوف به رفع بحران‌نفت مربوط میشدند، ظاهرا آشتی دهد.

روسای‌جمهوریهای آمریکا وفرانسه در پایان مذاکرات «مارتی‌نیک» توانستند به دنیا اطلاع دهند که بایکدیگر کنـار آمده‌اند و نتیجه کنفـرانس «مارتی‌نیک» بطوریکه در همان وقت از طرف رئیس جمهوری امریکا اعلام شد موفقیت‌آمیز بود بدون آنکه پیروزی متعلق به امریکا یـا فرانسه باشد در حقیقت امریکا و فرانسه هردو در آن کنفرانس پیروز شدند، اما اکنون که اندکی بیش ازیکماه‌از آن‌ملاقات گذشته است لااقل صدراعظم آلمان غربی باید بیش ازهرکس دیگر آگاه باشد که در مارتی‌نیک چیزی بنام پیروزی به معنای واقعی آن بدست نیامده است. این گفته بدان معنی نیست که جرالد فورد وژیسکار دستن وقتی در دسامبر گذشته ملاقـات کردند نپذیرفتند که بایکدیگر کنار بیایند. مشکلی که آن توافق را در اوایل دومین ماه ۱۹۷۵ تبدیل به شکست کـرده از اینجاست که به شهادت تاکیدهای مکـرر هنری‌کیسینجر وزیر خارجه امریکا دولت فورد بشدت‌اکراه دارد تا پای‌بند تعهداتی که در مارتی‌نیک قبول کردبود باقی‌بماند. واشنگتن گوئی ابدا کاری بنام مذاکرات فورد و دستن در مارتی‌نیک انجام‌نگرفته است، همچنان اصرار دارد که کشورهای ثروتمند صنعتی در چارچوب سازمـان همکاریهای توسعه اقتصادی سازمانی که امریکا ـ بازار مشترک ـ ژاپن و کانادا و چندین کشور صنعتی دیگر اروپائی رانیز دربر میگیرد مطلقا با رعایت اولویت‌های آمریکائی برای مبارزه بابحران انرژی‌آماده شود.

بنابراین بیهوده نیست که نیویورک تایمز روزنامه معتبر امریکائی گوشزدمیکند که واشنگتن بیش از پیش تردید دارد که روبروشدن نمایندگان کشورهای مصرف‌ـ کننده و تولید کننده نفت به شکلی کـه فرانسه‌پیش‌بینی کرده است، فکر پسندیده‌ای باشد. به‌عقیده نیویورک‌تایمزگرچه‌واشنگتن هنوز هم وانمود میکند که گویا به تشکیل کنفرانس نفتی مورد پیشنهاد فرانسه علاقه دارد، معهذا رهبران امریکا باطنا آرزو میکنند که چنین کنفرانسی هرگز تشکیل نشود.هلموت اشمیت احتمالا ماموریت داشته است تا پیام ناگواری را که خلاصه آن در نوشته نیویورک‌تایمز انعکاس‌یافته است، در ملاقات این هفته در کاخ الیزه، به‌آگاهی ژیسکاردستن برساند. اما اینکار تنها قسمتی از ماموریت صدراعظم آلمان غربی بوده است. او مضافا از ژیسکار دستن خواسته باشد که چون بهرتقدیر آمریکا عهده‌دار نقش رهبری‌کننده دربازی «انرژی» است، فرانسه حتی در برابر عدم رعایت‌تعهدات مارتی‌نیک ازطرف امریکائیان بازهم از جداکردن حسابش با آمریکـا خودداری کند. اشمیت بخوبی احساس میکند که برای فرانسه چاره‌ای جز این وجود ندارد، چون گرچه هنوز هم سخنگویان کاخ الیزه راجع به حصول پیشرفتهای محسوس در سیاست مشترک انرژی کشورهای صنعتی باختری سخن میگویند چنین اشتراک سیاستی جزبرروی کاغذ وجود ندارد.

سال چهل و نهم
بنیانگذار: عباس مسعودی
صاحب امتیاز و مدیر: فرهاد مسعودی
سردبیر: احمد شهیدی
محل اداره: خیابان خیام. ساختمان اطلاعات. تهران
تلفن: ۳۱۱۰۷۱ تا ۳۱۱۰۷۹
تلکس: ۲۳۳۶ ـ تلگرافی: اطلاعات ـ تهران

## کنفرانس در بندرعباس

کنفرانس بزرگی باشرکت وزیرو معاونان ومدیران کل وکارشناسان آموزش‌وپرورش دربندرعباس تشکیل میشودتا مساله تربیت‌معلم را بطورعمقی‌مطالعه وبرنامه اساسی برای این‌منظور تهیه‌کند.

این کنفرانس که بنابودبرد نیمه‌اول اسفند تشکیل شودبایکهفته تقدیم ،از۲۷ بهمن‌ماه کار خودرا شروع میکندتا قبل از انقضای سال، خط مشی وزارت‌آموزش‌وپرورش درموضوع تربیت معلم مشخص شودو هرچه زودتر مقدمات اجرای این‌برنامه فراهم‌آید.

کمبودمعلم،درحال‌حاضر بزرگترین نقیصه سازمان آموزشی‌ماست. درحالی‌که براثر توسعه اجتماعی‌و ارتقاء سطح فکر عامه پیوسته‌برتوجه مردم‌به آموزش‌وپرورش افزوده میشودو رقم نوآموزان و دانش آموزانی که میکوشند مدارج تحصیلی بیشتری راطی کنند،همه‌ساله بالاوبالاتر میرود، متاسفانه مراکزتربیت‌معلم مانه ازنظر تعداد برای پاسخگوئی به‌چنین‌نیازی کافی‌به‌نظر میرسندو‌نه‌از حیث ظرفیت‌و قدرت‌عمل.

امکانات‌مالی دولت‌واعتبارات قابل‌ملاحظه‌یی که‌به امر آموزش‌و پرورش تخصیص میباید، درسالهای اخیربسیاری ازمشکلات آموزشی رافیصله بخشیده است. وزارت آموزش وپرورش مثل گذشته‌هابرای ایجاد مدارس جدیدومجهز یاتوسعه مدارس موجود، تامین فضای بهداشتی‌وکادراداری‌و وسایل وتجهیزات درمضیقه نیست.!ما وقتی معلم به‌اندازه‌کافی‌فراهم نباشد بدبختانه نمیتوان ازین امکانات بهره‌گرفت. معلم رانیزنه ازچوب میتوان‌تراشید ونه قبای معلمی آنچنان قبائی است‌که هرکس‌پوشید بتواند وظایف معلم را ایفاکند.

معلمی‌آنچنان‌کاری‌است‌که سوای معلومات وتخصص،به‌آمادگی روحی‌و ذهنی نیازدارد. یعنی هرعالمی نمیتواند وظیفه معلم‌را انجام دهد واگرچنین‌کاری درزمانی‌که طلاب برای‌کسب علوم‌به هر مشقتی‌تن درمیدادند، عملی بودحالا دیگر درکلاسهای پنجاه‌شصت نفری بچه های‌امروز مسلما مقدور نیست. درزمان‌ما، معلم اگرنتواند شخصیت خودرا به‌کلاس تحمیل‌کندو دربرخورد باشاگردان، ازعهده اداره آنها برآید، هرقدر هم‌که‌از معلومات بهره‌مند باشد نخواهد توانست‌وظیفه خودرابه انجام برساند. اینست‌که نه‌معلمی کارآسانی است ونه‌تربیت معلم.

نهایت، وقتی معلم به‌اندازه‌کافی وجود نداشته باشد، چاره‌یی نمیماندجزاین‌که هردیپلمه‌یی راکه داوطلب انجام وظیفه معلمی بود، بعنوان معلم‌پیمانی وقراردادی بپذیرندو به‌سرکلاس بفرستند. نتیجه این‌قسم‌تعلیم‌و تعلم‌هم ناگفته‌پیداست‌وسازمانهایی‌که بدین‌شیوه‌برای جبران‌کمبود معلم متوسل میشوند، خودشان بهتراز هرکس میدانند یك‌دیپلمه یالیسانسیه جویای کار نمیتواند جای‌خالی معلم را پرکند. ولی‌اگراین‌کار رانکنند چه‌میتوانند کرد؟آیا میتوانند کلاسها را تعطیل کنندوبه‌بچه‌هابگویند چون معلم نداریم بهتراست شما هم از تحصیل درگذریدوبه‌خانه‌های خودتان برگردید؟!

درهرحال، مدارس مجهزما به معلمان واقعی نیاز دارند وبرای تامین این احتیاج نیز چاره‌یی‌جزچشم دوختن به‌درهای خروجی‌دانشسرا هانیست. باید دانشسرا های تربیت معلم راافزایش دادوتجهیزکرد تا بتوانند جوابگوی احتیاجات مملکت واقع شوند و مطابق آمارسمی، سالی سی‌هزار معلم به‌مدارس تحویل بدهند. امیدواریم کنفرانس بزرگ بندرعباس ازعهده راهیابی وحل این مشکل برآید.

## گرومیکو و دیپلماسی قدم به‌قدم

منابع دیپلماتیك قاهره‌اطلاع‌داده‌اند که‌دولت مصر ازقبول تقاضای مشترك‌سوریه‌وشوروی که‌میخواهند کنفرانس‌صلح اعراب واسرائیل در ژنو حداکثر تاآغاز ماه‌آینده کار خودرا ازسر بگیرد خودداری‌خواهد کرد.

انورالسادات رئیس جمهوری مصرمصمم است‌به‌هنری کیسینجر وزیرخارجه امریکا فرصت‌دهد تا میانجیگری خودرا دنبال کندو پیش ازتجدیدبرگزاری کنفرانس ژنو،اسباب حصول توافق های محدودمیان اعراب‌و اسرائیل رافراهم‌آورد.

تعهدی که‌مصر برای‌حمایت ازماموریت آینده کیسینجر در خاورمیانه قبول کرده‌است درشب پیش‌از اولین‌روز اقامت کامل‌آندره گرومیکو وزیرخارجه شوروی درقاهره ومذاکراتش با رهبران مصر فاش‌شد.

تقاضای سوریه وشوروی که‌در مطلع‌مقاله‌به‌آن اشاره‌کردیم قسمتی از مضمون اعلامیه‌مشترکی‌است‌که در پایان دیدار گرومیکو از سوریه به‌امضای وی‌ورهبران دمشق انتشار یافته است.

دراعلامیه پایان دیدارگرومیکو از دمشق گفته‌شده است‌که: طرفین (یعنی‌گرومیکوو رهبران سوریه) اعتقاد راسخ‌دارندکه لازم است کنفرانس‌ژنوهرچه زودترکار خودرا از سربگیرد وتشکیل مجددجلسات آن حداکثر ازپایان فوریه‌به‌جاری‌یا آغاز مارس آینده دیرترنباشد ونمایندگان تمام طرفهای‌ذینفع‌وازجمله نمایندگان سازمان آزادی‌بخش فلسطین نیز درکنفرانس ژنوشرکت کنند.

انورالسادات روزیکشنبه هفته جاری گفت: وزیر خارجه امریکا که قرار است‌هفته‌آینده به‌خاورمیانه بیایدتاوسایلی راکه در دومین مرحله خروج‌نیروهای اسرائیلی ازاراضی‌اشغال‌شده هردوجبهه عرب، «مصروسوریه‌ـواردن» مورد نیاز است جستجو کند، ممکن است در ماه‌مارس آینده نیزبه‌همین نیت‌ـسفر دیگری‌به خاورمیانه انجام دهد.

سادات طی مصاحبه هایی که‌درماه گذشته انجام دادتقاضا کرد که‌اسرائیلی هاظرف‌سه‌ماه آینده دومین مرحله تخلیه اراضی اشغال شده اعراب‌را آغازکنند.

اما منابع دیپلماتیك قاهره اکنون اطلاع میدهند که‌رئیس‌جمهوری مصر دراین تقاضاانعطاف‌نشان خواهد دادو مخصوصا درصورتی که وزیرخارجه‌امریکا بتواندطی دوماه‌آینده نتایج مهمی از ماموریتش در خاورمیانه بدست آورد، قاهره از بذل هیچ‌امتیازی به‌وی‌فروگذار نخواهدکرد.

درضیافت شامی‌که اسمعیل‌فهمی وزیرخارجه مصر درقاهره میزبان آن‌بود گرومیکو اظهار داشت‌که «اهمیت کنفرانس ژنو، بعنوان بهترین مرجعی که‌برای انجام دادن مذاکرات‌صلح خاورمیانه‌وجوددارد چنان روشن‌است‌که نیازی به‌توضیح دادن درباره‌آن احساس نمی‌شود. هرقدرکه زمان میگذرد مابیشتر ازگذشته مطمئن میشویم‌که لازم است‌کنفرانس ژنو باشرکت‌نمایندگان تمام‌طرفهای ذینفع تشکیل شود».

فهمی درسخنرانی جوابیه‌خود به‌کنفرانس ژنو اشاره‌ای نکرد. امادرعوض یادآورشدکه سیاست‌حمایت‌آمیز مصردرقبال دیپلماسی قدم‌به‌قدم وزیرخارجه امریکاتغییری نکرده‌است وضمنا مصربه‌دریافت کمك نظامی‌وسلاحهای تازه‌نیز احتیاج‌دارد.

بسکتبال قهرمانی باشگاههای تهران (مردان)

# صنعت نفت در برابر تاج آسان پیروز شد

## دخانیات بلطف تجربه‌اش «ورزنده» را مغلوب کرد

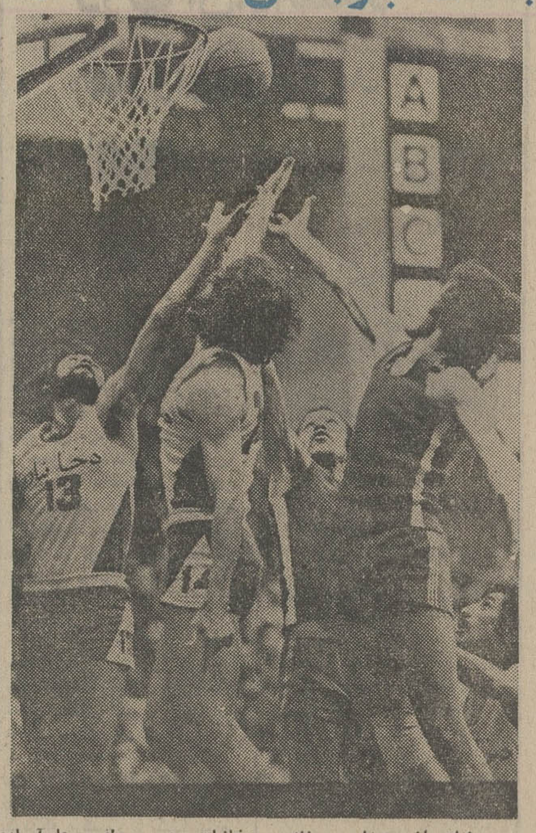

صحنه‌ای از دیدار ورزنده ـ دخانیات : مصطفی علی‌آبادی (شماره ۱۳ ) امتیاز دیگری برای‌تیم‌خود دخانیات کسب می‌کند .

مسابقات بسکتبال پسران‌قهرمانی تهران در حالی جریان دارد که بحث های کنار زمین ، که بیشتر درباره داوری مسابقات است ، کمتر از حوادثی است که در داخل زمین میان تیمها اتفاق میافتد .

بعد ازظهر دیروز ، در دنباله مسابقات ، سه دیدار در برنامه قرار داشت که طی آنها تاج ـ صنعت نفت ، دخانیات ـ ورزنده و پرسپولیس ـ تهران‌جوان باهم ملاقات کردند .

دراولین دیدار تاج در مقابل صنعت نفت حرف زیادی برای گفتن نداشت و صنعت نفت حاکم مطلق بر میدان بود .

این تیم که از دانشجویان‌مدرسه عالی ورزش تشکیل شده است ، تیم یک پارچه‌ای است که‌میتواند بزرگان نامدار بسکتبال تهران را در تنگنا قراردهد .

جوانان صنعت نفت از آغاز مسابقه زنبیل حریف را زیربارانی از توپ های خود گرفتندبطوریکه در پایان نیمه اول ۱۶ ـ ۳۵ به حریف برتری داشتند .در این نیمه تاج موفق نمیشد نظم بیشتری درصفوف خود برقرار کند . تاج در نیمه دوم موفق‌تر بود بطوریکه توانست ۳۲ امتیاز کسب کند در حالیکه امتیازات صنعت نفت به ۳۷ رسید . نتیجه نهایی این‌دیدار ۴۸ ـ ۷۲ بنفع صنعت نفت بود. اسداله کبیر نقش موثری در پیروزی صنعت نفت داشت . بازی دوم .

ورزنده و دخانیات در نیمه اول مبارزه نزدیکی داشتند . بازیکنان جوان ورزنده که از دیسیپلین خوبی برخوردار هستند با سرعتشان موفق میشدند نظام‌بازی دخانیات را تحت تاثیر خود قرار دهند . ولی دخانیات از بازیکنان خوب و با تجربه‌ای برخوردار است ودرحالیکه عنوان نایب قهرمانی تهران را بدوش میکشد بلطف همین تجربه اجازه نداد که حریف بیشتر یا بهتر جلوه کند .

نیمه اول این مسابقه ۲۷ ـ ۳۱ بنفع دخانیات بپایان رسید .

دراغاز نیمه دوم ورزنده‌کوشابود و توانست اختلاف امتیاز خودرا باحریف بدو امتیاز تقلیل دهد. دخانیات با تعویض چندبار موفق شد حریف را بهجنگ خوداسیر کند . تقریبا ۸ دقیقه آخر این مسابقه با پرتاب پنالتی های پی‌درپی برگزار شد.

درهرصورت دخانیات در پایان بانتیجه ۵۳ـ۸۱ به‌پیروزی رسیدو یک پله از جدول امتیازات بالا رفت .

درآخرین دیدار پرسپولیس به آسانی برتیم تهران‌جوان پیروز گردید .

## خبرهای کوتاه ورزشی

### کلاسهای تربیت مربی ورزش آموزشگاه ها

در راه‌تدارك برای پیشبردن سطح ورزش در آموزشگاه ها ،ازطرف اداره‌کل تربیت بدنی آموزشگاه ها اقدام به‌تشکیل کلاسهای تربیت‌مربی‌ورزش جهت اعزام مربی‌به شهرستان‌های استان مرکز ،گردیده است.

دراین‌کلاسها که‌از دوشنبه آغاز شده، ۲۲۰ دختروپسر شرکت دارندکه این‌گروه بدنبال انجام‌مسابقه ورودی ازبین ۷۵۰ داوطلب انتخاب شده‌اند، کلاسها بمدت ۶۰ ساعت‌خواهد بودو سپس مربیان برای‌تعلیم ورزش درمدارس به‌شهرستان های تابعه‌استان مرکز فرستاده میشوند.

این خبر راکاظم کدخدازاده دبیر ورزش مدارس در اختیار ماگذاشت.

### «کیانپور» به راه‌آهن رفت !

درحالیکه قبلاگفته میشد «غلام کیانپور» مهاجم اهوازی تیم‌عقاب بعداز بهم‌پاشیدن این‌تیم بخدمت «هما» درآمده‌است، روزگذشته این‌بازیکن باراه‌آهن» قرارداد امضاکرد! «کیانپور» باقراردادی ۲ساله بعضویت راه‌آهن درآمد.

### اردو برای داوران ، مربیان و کاپیتن ها

فدراسیون فوتبال برای‌آگاهی هرچه بیشتر داوران، مربیان وبازیکنان ،دراسفندماه «چندروز قبل از شروع‌مسابقات فوتبال جام‌تخت‌جمشید» یك اردوی سه روزه در داودیه برپا خواهدنمود.

دراین اردوکلیه داوران صاحب‌کارت ،مربیان تیمهای فوتبال شرکت‌کننده درجام‌تخت‌جمشید وکاپیتن های تیمهای حاضر درجام باآخرین مقررات‌داوری آشناخواهند شد، این امربرای هماهنگی درمورد خطاها، اخطار هاوهمچنین عواملی است‌که درگذشته بطورناقص اجرا میشد. مربیان و کاپیتن‌ها ماموریت‌دارند تا مقررات تازه‌را به‌فوتبالیست های تیم خود تفهیم نمایند.

### بازی‌های آخرین شب

بعدازظهر امروز بابرگزاری سه‌دیدار باقیمانده ازدور مقدماتی‌مسابقات والیبال جام‌قهرمانی دختران باشگاه های تهران بازی های این مرحله پایان میگیردو از شنبه دیدارهای مرحله نهائی باحضور شش تیم برگزیده آغاز میگردد .

اوج دیدارهای امشب بین‌پاس وهما برسر عنوان قهرمانی گروه سوم انجام میگیرد که‌بهرصورت هر۲تیم پیشاپیش با داشتن ۲پیروزی ازدومسابقه برای‌مرحله نهائی انتخاب‌شده‌اند.

برنامه دیدار های امشب باین ترتیب‌است :

ایران‌امروز ـصنعت نفت ،افسر ـایران‌نوین ،هما ـپاس.

### بسکتبال بدون امتیاز دختران

طبق اطلاع ازفدراسیون بسکتبال مسابقات بدون امتیاز دختران باشگاه های‌تهران از روزپنجشنبه ۲۴بهمن در سالن شماره‌یك‌فرح‌آغاز میگردد .

دراین دیدار ها تیمهائی‌که از دور مقدماتی مسابقات قهرمانی تهران «مرحله مقدماتی چندی پیش انجام شد»حذف گردیده‌اند بهمراه چندتیم دیگر که‌بدلایلی‌از بازیهای‌قهرمانی کنار مانده‌اند، شرکت‌دارند.

آرارات ، دخانیات، پاس‌و افسر از تیمهای شناخته شده این دیدار ها میباشندکه‌هدف ازانجام این مسابقات تنها «بازی» استو امتیازی ندارد.

### فدراسیون بین‌المللی با نظر فیشر موافقت میکند ؟

«بابی‌فیشر» شطرنجباز معروف آمریکائی که مقام قهرمانی جهان رادراختیار دارد، طی مصاحبه‌ای در نیویورك به‌خبرنگاران ورزشی گفت: مسابقه فینال شطرنج قهرمانی جهان به شکلی برگزارخواهدشدکه مورد پیشنهاد اواست .

باین ترتیب گویا میتوان به‌انجام نبرد کارپف ـ فیشر برای مقام قهرمانی‌جهان‌امیدوار بود، که این‌مسئله طی‌جلسه‌ای که‌ماه‌آینده‌باحضور فیشروماکس‌اووه‌رئیس‌فدراسیون‌بین‌المللی شطرنج در «فیلادلفیا» آمریکا تشکیل خواهدشد، روشن می گردد .

فیشر عقیده داردتعداد دیدارهای اووکارپف بایدنامحدود باشدوهریك زودتردهپیروزی بدست آورند ،برنده مسابقه باشد، درحالیکه فدراسیون معتقداست تعداد بازیها باید محدود گردد .

بهرحال فیشر اعلام‌داشته فدراسیون بین‌المللی بانظر او موافقت خواهدکردواین مسئله باجلسه مزبور روشن خواهد شد.

ضمنا نکته جالب دیگراین‌که بامطرح شدن این مسئله صحبت ازمحل مسابقه نیزبمیان آمده‌که «کارپف» شطرنجباز شوروی شهر «میلان» ایتالیا را می‌پسندد و«فیشر » به‌«میلان» فیلی‌پین توجه دارد!

تالار رودکی

ارکستر سمفونیک تهران
tehran symphony orchestra

رهبر فرهاد مشکوة
سولیست کریستیناداویتکم (سوپرانو)

برنامه راول
بتهوون ـ دونیزتی ـ ورودی ـ اشتراوس
سویت «مادرمغاز»
چند آریای منتخب
سویت «روزن کاوالیه »
بهای بلیت ۲۰۰ ـ۱۵۰ ـ۱۰۰ ـ۵۰ ریال
(برای دانشجویان نیم بها)

چهار شنبه ۲۳ بهمن ، ۸ بعداز ظهر
پنج شنبه ۲۴ بهمن ، ۵ بعدازظهر



قابل توجه پذیرفته‌شدگان امتحانات

حق‌العمل کاری گمرك در

سالهای ۱۳۵۲و۱۳۵۱

بکلیه کسانی که در امتحانات حق‌العمل‌کاری اول اسفند ماه سال ۱۳۵۱ و اول شهریور وسی‌ام بهمن ماه سال ۱۳۵۲ مرکز و شهرستانها شرکت واحراز موفقیت نموده‌اند و بعلت عدم مراجعه تاکنون موفق بدریافت پروانه حق‌العملکاری نشده‌اند اعلام میشود که برای دریافت کارت مراجعه نمایند ، بدیهی است چنانچه تاپایان سال۱۳۵۳ مراجعه ننمایند صدور کارت بنام آنها مشروط بشرکت در امتحان آتی و موفقیت‌در آن خواهدبود .

م الف ۲۲۳۰۵ گمرك ایران



آگهی استخدام

ارتش شاهنشاهی ایران برای‌تامین کادر فنی متخصص در رشته الکترونیك تعدادی داوطلب پسر یا دختر باشرایط و امتیازات مشروحه زیر برای طی دوره همافری‌اموزشگاه‌فنی الکترونیك‌وابسته بدانشگاه پهلوی شیراز میپذیرد .

۱ـ شرایط

الف ـ تابعیت دولت شاهنشاهی ایران .

ب ـ متدین بیکی از ادیان (اسلام ـ مسیحی ـ کلیمی ـ زردشتی)

پ ـ حداقل سن ۱۸ سال تمام و حداکثر سن ۲۴ سال و برای کسانی‌که خدمت زیر پرچم را انجام داده‌اند ۲۵ سال تمام .

ت ـ داشتن گواهینامه دوره کامل دبیرستان در رشته ریاضی یاطبیعی

ث ـ داشتن صحت مزاج و تناسب اندام برطبق گواهی‌بهداری نیروی‌زمینی شاهنشاهی

ج ـ نداشتن همسر و اولاد و کسان تحت تکفل

چ ـ نداشتن پیشینه بد .

ح ـ سپردن تعهد خدمت به مدت ۱۱ سال از تاریخ خاتمه تحصیل .

خ ـ موفقیت در آزمایشات ورودی که روز (یکشنبه ۲۵ر۱۲ر۵۳) انجام خواهد شد .

۲ـ مدت آموزش دوسال

۳ـ امتیازات

الف ـ داوطلبان در طول‌مدت‌تحصیل در آموزشگاه شبانه روزی بوده و هزینه زیست و پوشاك نظامی آنان توسط ارتش شاهنشاهی تامین میگردد ومبلغ ۸۰۰۰ ریال کمك‌هزینه‌دریافت میدارند.

ب ـ داوطلبان دختر درصورتیکه وسائل زیست آنان آماده نباشد درمدت تحصیل برابر ارزش جیره هنرجویان پسر ماهیانه وجه نقد دریافت خواهند کرد .

پ ـ هنرجویان پس‌ازاحراز موفقیت در آزمایشات نهائی بدرجه همافرسومی مفتخر و ماهیانه ۲۰۷۷۰ ریال حقوق و فوق‌العاده سختی خدمت دریافت داشته و باترفیعات بعدی از حقوق و مزایای کافی برخوردار خواهند شد .

۴ـ داوطلبان میتوانند برای کسب اطلاعات بیشتر و ثبت‌نام بادر دست داشتن فتوکپی گواهینامه تحصیلی و عین شناسنامه و دوقطعه عکس ۴ × ۳از تاریخ پخش‌این‌آگهی همه روزه‌باستثنای روزهای تعطیل از ساعت ۱۰ الی ۱۲ تا پایان روز (پنجشنبه ۱۵ر۱۲ر۵۳)بیکی از حوزه‌های امتحانی مشروحه زیرین مراجعه و ثبت‌نام نمایند .

مشهد به آجودانی لشگر ۷۷ پیاده

اصفهان ـ به آجودانی‌مرکز توپخانه و موشکها

۸ـ داوطلبان که مایل باشند از طریق مکاتبه ثبت‌نام نمایند باید مشخصات خود را برابر فرم زیرتکمیل نموده و به‌آدرس هریك از حوزه های امتحانی که‌شرکت مینمایند ارسال‌دارند ضمنا داوطلبان مزبور باید ۴ روز قبل‌از شروع آزمایش(۲۰ر۱۲ر۵۳) ساعت ۹ بادردست‌داشتن‌فتوکپی یاعین‌گواهینامه تحصیلی و عین شناسنامه و دو قطعه عکس ۴ × ۳ به حوزه مربوطه مراجعه و کارت ورودی خود را دریافت نمایند.

( مشخصات داوطلبین آموزشگاه فنی الکترونیك)

۱ـ نام
۲ـ نام خانوادگی
۳ـ نام پدر
۴ـ شماره شناسنامه
۵ـ محل صدور
۶ـ تاریخ تولد
۷ـ محل سکونت
۸ـ مدرك تحصیلی
۹ـ حوزه امتحانی انتخابی
۱۰ـ آدرس دقیق داوطلب
۱۱ـ محل امضاء داوطلب

توجه ـ فرم‌ها باید به ترتیبی‌تکمیل و ارسال گردد که قبل از تاریخ(شنبه ۱۷ر۱۲ر۵۳) بحوزه مربوطه رسیده باشد .

م الف ۲۱۴۴۰


جناب آقای موسویان ،معاون کل‌وزارت راه‌وترابری

ماکارمندان دایره تعمیرات واگن‌های باری ازاین‌که به صدور حکم مرحله دوم‌پرداخت اضافات مقرر امرلازم‌صادر فرمودید حق‌شناسی وسپاس خودرا بحضور عالی‌تقدیم میداریم‌سعادت‌وسلامتی آن‌مقام باخانواده را ازخداوند متعال خواهانیم.

جریه ناحیه‌تهران دایره تعمیرات‌واگنهای باری

آ ـ ۱۶۴۸۱

## آگهی مزایده شماره ۳

### ۹ر۱۱ر۵۳

آمادگاه ۵۴۱ مشهد تعداد ۱۰۰ دستگاه جیپ های ۲۴ ولت آمریکائی موجود در پادگان مشهد را از طریق مزایده به‌فروش میرساند پیشنهاد دهندگان میتوانند با مراجعه به انتظامات آمادگاه مشهد و دریافت برگ شرایط و مشخصات وفهرست خودروهای مورد معامله و ملاحظه خودروها از نزدیک پیشنهاد خود را برابر شرایط معامله تنظیم و قبل‌از ساعت ۹ صبح‌روز ۲۷ر۱۱ر۵۳ بانتظامات آمادگاه مشهد تسلیم نمایند .

یکان مزایده گذار آمادگاه۵۴۱ مشهد

## تبریکات

جناب آقای سناتور مصطفی نجفی
مدیر عامل محترم بانك بازرگانی ایران

آغاز بیست‌و ششمین سال فعالیت بانك‌بازرگانی ایران را به آنجناب وهمه مسئولان وکارکنان بانك صمیمانه تهنیت گفته خدمات بیشتر حضرتعالی رابه‌کشور عزیزمان مسئلت داریم.

شرکت صادراتی حساس بامسئولیت محدود

آ ـ ۱۶۵۰۱

جناب آقای حاج حسین خداداد

انتخاب شایسته جنابعالی رابه عضویت اطاق بازرگانی وصنایع ومعادن ایران صمیمانه تبریك میگوئیم.

ازطرف کسبه‌چهار راه مولوی حاج حسین سعیدی

آ ـ ۱۰۸۴۰۲

جناب آقای قاسم ساربانها

انتخاب شایسته جنابعالی رابعضویت اتاق بازرگانی وصنایع و معادن ایران تبریك‌عرض نمودهو موفقیت بیشتر آنجناب را از خداوند متعال خواستارم.

مدیرشرکت ترانسپورت شمس‌العماره
حاج‌سیدحبیب‌اله ابوالمساع

آ ـ ۱۶۴۹۳

جناب آقای منصور یاسمی

انتخاب شایسته جنابعالی رابعضویت اتاق بازرگانی وصنایع و معادن ایران تبریك‌عرض نمودهو موفقیت بیشتر آنجناب را از خداوند متعال خواستارم.

مدیرشرکت ترانسپورت شمس‌العماره
حاج‌سیدحبیب‌اله ابوالمساع

آ ـ ۱۶۴۹۵

جناب آقای مهندس یوسف بلوری

انتصاب شایسته شمارا بسمت معاونت‌کل مخابرات استان مازندران تبریك عرض مینمائیم.

بابل ـ خواجه‌نژاد، یاورزاده ،عنایتی ، معزی ، نشاط، کلیك، مهدوی، روشن‌بخش ،بخشی ،تقوی، موسوی، پازوکی، نیکویه، سروش.

آ ـ ۱۵۱۶۸۵

جناب آقای دکتر رضا افشار

بانهایت خرسندی انتصاب شایسته آنجناب رابسمت‌مدیریت خدمات درمانی تبریك‌عرض نموده‌توفیق روزافزون شما را در راه اجرای منویات شاهنشاه آریامهر آرزومندیم.

ساری ـ دکترعلی‌مسلم‌زاده،دکتر پروانه شریف زاد، دکتر علی‌اکبر تحقیقی .

آ ـ ۱۵۱۶۸۹

فرمانده عالیقدر جناب سرگرد شاهید

ارتقاء درجه رابه‌جنابعالی تبریك عرض میمنایم.

عباس منشیاء

آ ـ ۸۴۴۷۵

جناب آقای احمد شکیب‌آذر

انتصاب جنابعالی رابسمت فرماندار شهرستان تویسرکان تبریك میگوئیم.

حمید ساعتی ـعزیز ساعتی

آ ـ ۱۶۴۲۵

جناب آقای صادق احمدی وزیرمحبوب دادگستری

حسن انتخابو شایسته آقای نادرعباس‌پور تهرانی را به سمت معاونت مدیریت کل‌کارگزینی تبریك عرض نموده توفیق خدمت ایشان را آرزومندم.

یزدانخواه

آ ـ ۱۰۸۳۹۷


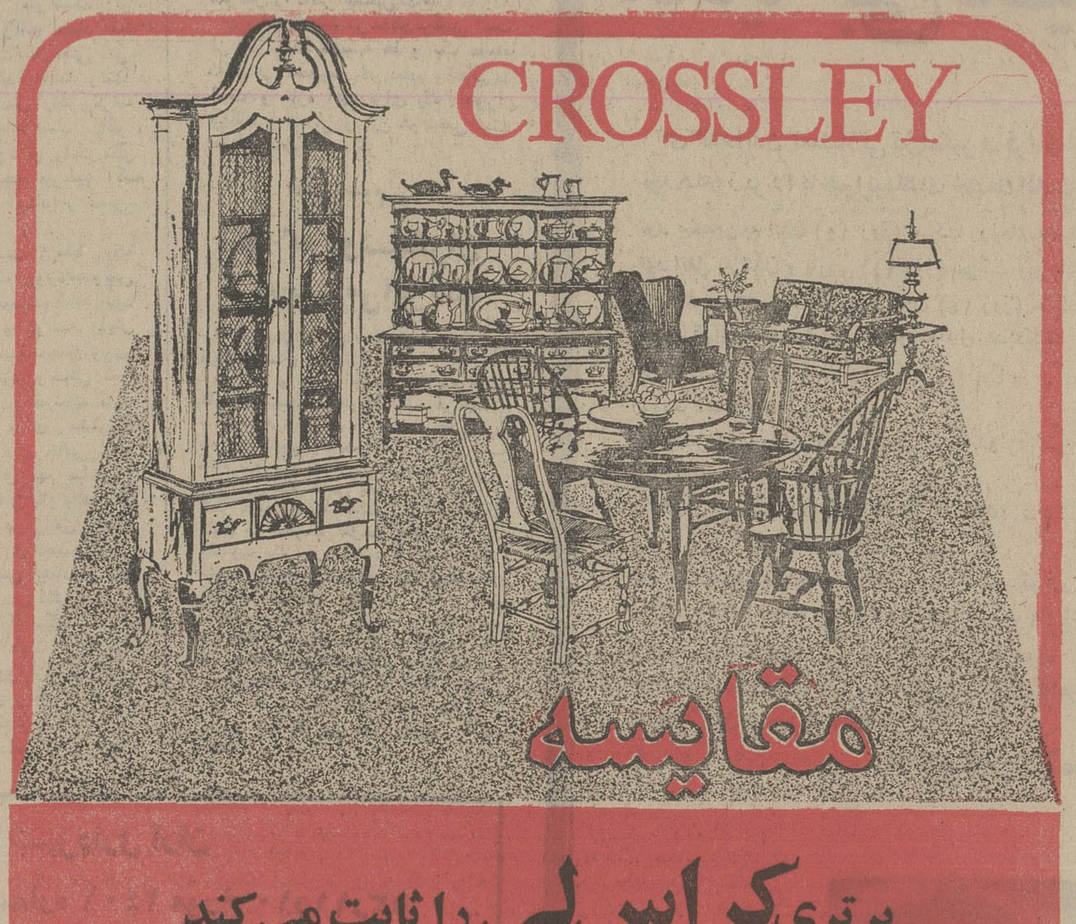


برتری کراس‌لی را ثابت می کند

بافته‌های انگلیسی در تمام دنیا به دوام و زیبائی معروفند ؛وموکت کراس‌لی شاهکاری است که‌کشور انگلستان بجهانیان عرضه‌کرده است.

شما وقتی خانه و دفترکار خود رابا کراس‌لی فرش‌کنید سالها از زیبائی‌آن لذت خواهید برد و سالها دوام آنرا تحسین خواهیدکرد .

شماوقتی‌خانه‌خودرابا موکت کراس‌لی فرش کنید مطمئن‌خواهید بودکه‌بچه‌هایتان‌هرچقدر هم برروی این موکت‌بازی کنند ، از دوام آن کاسته نخواهد شد .

موکت کراس‌لی برای‌تزئین‌سالنهای‌عمومی وهتلها ایده‌ال است ، زیرا تاروپود این موکت ترکیبی از بهترین مواد اولیه مانند ریون و نایلون می‌باشدکه مقاومت آن را تضمین میکند.

موکت کراسی لی ـ ساخت انگلستان با تاروپودی برتر

برای انتخاب و خرید به

فروشگاه شوفاژ خیابان تخت‌طاووس ، جنب خیابان جم

مراجعه فرمائید. تلفن ۸۳۶۱۱۳ و ۸۳۶۱۱۴

حاشیه پرداز
از: هادی خرسندی

## آقایان بدنام!

ثبت‌احوال اعلام کرده که روزانه هزاران نفر از مردم تهران‌و شهرستان ها ، که از اسم خودشان ، خوششان نمی آید وآن را مناسب خود نمی دانند ، برای‌عوض کردن اسم به ادارات ثبت احوال مراجعه می‌کنند.

از قضا ، حرفشان کاملا درست‌است ، چونکه هر روز عده‌ای از اهالی محترم که‌اسم های نامربوط دارند ، به بنده هم مراجعه می کنند. تقاضای تعویض نام کوچك یا نام فامیلی‌شان را دارند.

بنده در اینجا چندنفر ازاین آقایان را معرفی می کنم وعلت نارضائی آنها را از اسمشان می نویسم :

یك آقائی آمده ، اسمش «ژیان» است. می گوید: آقا، مردم خیال می‌کنند بنده‌رئیس کارخانجات صنعتی «ژیـان ناسیونال !» هستم ، هر وقت به من می‌رسند شروع‌میکنند به انتقاد از اتومبیل های‌ژیان. حالا اگر ممکن است اسم‌بنده رابگذارید «چهار چرخه » تا خیالم راحت شود.

آقائی که‌اسمش «آموزگار» است می‌گوید: من در یك موسسه خصوصی با فعالیت و صمیمیت کار می‌کنم . به همه حقوق خوب می دهند اما به من کمترین حقوق را میدهند و اضافات و ترفیعاتم را هم نداده‌اند . درحالی که بنده آموزگار اسمی هستم نه رسمی

آقای «بهمن عظیمی » می گوید : مردم خیال می‌کنند من مسبب کشت‌و کشتار های جاده هراز هستم ،چون هرسال زمستان روزنامه ها می نویسند «بهمن عظیمی در جاده هراز عده‌ای راکشت ».

آقائی به اسم « قربانی »می گوید : مردم شایع کرده‌اند که من دوباره می خواهم بـا گوگوش ازدواج کنم ،درحالی که بنده بار اول هم چنین کاری نکرده‌بودم . هیچ نسبتی هم‌با آقای محمود قربانی و هیچ رابطه‌ای باخانم گوگوش نداشته ونداروو می خواهم اسم خودم رابگذارم « مرحوم محمد کریم ارباب» ، تا راحت شوم.

آقائی به اسم «تعقیب » می گوید: بنده هیچ اطلاعی از پرونده هائی که می گویند در دادگستری «تحت تعقیب‌است » ندارم . لطفا کسی از لحاظ تحقانی وفوقانی مزاحم اینجانب نشود.

آقای «اقدام » هم یادآوری کردندکه طرح تاسیس مترو، در دست ایشان نیست ومراتب تکذیب میشود.

واما دردل خودبنده :

نظر به‌این‌که اسم من‌هادی خرسندی است ،عده‌ای‌ازمردم، اشتباها مرابا خودم عوضی می گیرند و راجع به بیمزگی مقالات این ستون ، انتقاد می کنند. باید توضیح بدهم که بنده کاملاایی تقصیرم .هرچه هست ،زیرسراین اصغرآقاست که اینجا نشسته دارد می‌خندد.

# من «نادرقلی» ام و پول میخواهم!

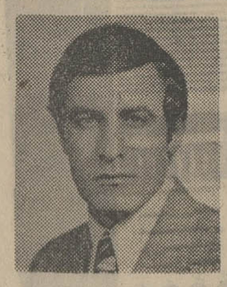

نوشته :
علی‌اصغر حلبی

از روزگار قدیم ، آدمی زاده بهبانه کسب روزی و آماده‌کردن نیازمندیهای اولیه بدگردآوری پول و اندوختن زر و سیمی پرداخته و آنرا سخت دوست میداشته است، و عجب اینستکه هراندازه در طلب این معشوقه دلاویز رفته، بهمان اندازه‌عطش و طمعش زیادتر شده و قول سقراط درست درآمده که «مالو ثروت، همچون آب شور است که هراندازه انسان آنرا بیشتر می‌خورد عطشش بیشتر میشود».

**گفتیم بسیاری از نابکاری‌های آدمی‌زاده ، نتیجه همین پول‌پرستی و عدم قناعت‌است. فلان شاعر برای اینکه مختصر پول یا صله‌یی از بزرگی‌بگیرد ۹ کرسی سپهـــر و همـه دستگاه آسمان را زیـر پای اندیشه می‌نهاده و تا بوسه بر رکاب آن امیر تو انگر بزند، دیگری برای همین منظور ، دروغی شاخدارتر می‌گفت‌یعنی پس از چهل‌سال دروغپردازی و چاپلوسی هنوز هم می ـ پنداشت چنانکه سزاوار است او را نستوده است .**

چهل سال مداح می‌بـودم‌ام هنوزش‌بواجب نبستوده‌ام!

ولی‌دروقع بهنیازهای‌خود که نه‌تنها چهل سال بلکه‌تاپایان زندگانی همراه او بوده لباس ادبی پوشانده است و حرص وطمع او بگردآوردن مـال انبوه وی را از معنی‌راستین ادب و حکمت دور کرده‌بوده است .

★★★

**هارون‌الرشید ومحمود غزنوی هریک روزانه صد رکعت نماز می‌خواندند و بخش زیادی از قرآن را قرائت می‌کردند اما برای‌اندوختن مال از هیچ ظلم ودرازدستی وتهمت نمیترسیدند. مثلا شنیده‌اید که همین محمـود غزنوی‌را خبردادند که‌درنیشابور مردی‌است بسیار توانگرومالدار. فرمان داد او را بغزنین حاضر کردند . سلطان روی به وی آورد و گفت : شنیده‌ام که تو کافر و ملحد شده‌ای! مردبیچاره که فهمیده بود داستان‌از چه‌قرار است گفت : من کافرنیستم ولـی مال فراوان‌دارم، هرچه‌میخواهی از آن بگیر ولی این نسبت واز روی من بردار . سلطان نیز مالی کلان‌ازوی بگرفت ونامه‌یی‌نوشت ومهر کرد و به وی داد مبنی براینکه اعتقادش درست‌وایمانش استوار است . حالا که سخن‌از تاریخ بمیان آمد ، بدنیست‌بگویم که همین محمود غزنوی‌چهره‌یی دراز داشت و مسلول هم بود ،**

روزی درآئینه می‌نگریست گفت: چون مردمان امیرزیباروی‌دوست دارند میترسم‌که‌مرا دوست‌نگیرند و نپسندند . میمندی وزیر در حضورش بود گفت : قربان، زر را دشمن گیر تا «مردمان تـرا دوست بگیرند !

بیشتر اختلافات خانواده‌هـا مربوط بمسائل پولی است و شوهری که از این نظر کمبودش لنگ است همواره با جنگ عیال وناله طفلان گرفتار و دست به گریبان است و گوید : زنی‌به شوهرش‌گفت: ای بی‌غیرت‌مفلس! مرد نیز شوخ طبع بود گفت : خدا را شکر که من گناه ندارم زیرا اولی از تست و دومی از خدا! واین نکته را سنائی‌بسیار زیبا سروده است :

**آن شنیدی که بود پنبه زنی مفلس و قلتبانش خواند زنـی گفتش ای زن مرا بنادانی مفلس و قلتبان چـرا خوانی؟ چه بود جرم من جوباشم من مفلس از چرخ و قلتبان‌اززن؟!**

بیشترجوانان ، در بسیاری از کشور ها ،نمیتوانند ازدواج‌بکنند چون پول ندارند ، دختران نیز تن به ازدواج با پیران می‌دهند زیرا زر و پول دارند و امروزه دیگر سخن سعدی‌کهو بیش کهنه شده است که می گفت « زن جوان را تیری در پهلو ، به‌که پیری !»

روزنامه ها نوشته بودند:جوانی برای این‌که دوست دخترش را بگردش ببرد‌پول‌نداشت گردن‌بند مادرش را دزدید و سرانجام به زندان افتاد .»

طرزی افشاری شاعر دوره صفویان خطاب به خود می گوید:

**برو طرزیا زلف‌خوبان بدستت درآندم بیفتد‌که«پولیده»باشی!**

ازاین نمونه هاکه یادکردم، می‌توان دریافت که‌بیشتر گرفتاری ها و نابسامانی های مامربوطبه «پول» است ، نه‌این آنکه عده‌یی برای تهیه معاش و گذران‌زندگی خودمی‌کوشند ولی بیشتر مردم گرفتارپول‌پرستی‌شده‌اندوحاضرند در برابر آن از همه فضایل‌اخلاقی ومکارم انسانی بگذرند . این تب‌پول‌پرستی وما راندوزی ،چنان شدید شده که برخی از مردمان تن به همه گونه بی‌فضیلتی وبی عفتی و ستمکاری و ستمکشی می دهند . در میان ایرانیان ، تنها گروهی که بیش‌از همه در منع مردم‌ازاین نگار ناپسند کوشیده‌اند و پرداختن به آنرا نوعی‌دیوانگی و دور ماندن از هدف های بزرك انسانی شمرده‌اند عارفان‌اند . اینان برای این‌که مردم را به کمالات واخلاق پسندیده سوق دهند و مانند بزرگان امروز تنها بسخن گفتن کفایت نکنند ، همیشه گفتارشان رابا کردارشان برابر می‌کردند . ابوبکر شبلی‌از عارفان بزرك ایرانی است. این مرد از پدر میراث زیادی به ارث برده بود.

روزی چهار هزار دینار یك‌جا بدجله انداخت . گفتند: چه می کنی ؟گفت :رنك به آب‌سزاوارتر است . گفتند: چرا بمردم ندهی؟ گفت: عجب است‌من فردای قیامت در پیشگاه خداچه حجت آرم‌که حجاب اردل خودبرداشتم و بردل برادران نهادم ؟!

اینان اعتقاد داشتند اصل ، آدم شدن و تهذیب اخلاق است و برای نهادن و ذخیره‌کردن ،سنك بازروسیم فرقی‌نمیکند. اما اخلاق آنها امروزه دراین کشور رفتار عجیبی دارند خیاط وبقال و بزاز وعطار و بازرگان و نویسنده و استادو مفس و روزنامه‌نگار همه یاد هندوستان کرده‌اند و هیچ پند اخلاقی یاسخن عرفانی بـه خوردشان نمی رود و مانند «نادرقلی » شده‌اند که فریاد می کشید « من نادرقلی‌ام و پول می خواهم» وداستان آن اینست که چون کار مصادره و دراز دستی نادر برمردمان دهلی سخت شد، این جمله راباخطی خوانا نوشتند وبرسرراه او آویختند که «اگر خدایی ترادگان باید و اگر فرمانروایی رعیت لازم است .ما فلك‌زده‌ایم و هندوستان خراب .» نادر از منشی خود پرسید چـه نوشته‌اند؟دبیر شرح‌داد. نادرگفت به آنها بگو: من اینگونه سخنان که‌خدایم یافرمانروایم ،ندانم . من نادرقلی‌ام وپول می‌خواهم!

خلاصه دولت باید به موازات تدبیر و اداره امور معیشی مردم، چاره‌یی نیز بیندیشد که ایـن روحیه را درمردم تعدیل کند تا جامعه‌اندکی بیشتر بحال اعتدال وسلامت بازآید.

قوانین این علم درحال تکوین می ـ شد ، همه جوانب و داده های علم مورد نظر را محاسبه میکرد ، وقایع‌و حوادث را جمع‌آوری مینمود ، مطالعه میکرد ، آرزوهای‌باطل و حرص آلود خود را محدودتر میساخت و ایـن کار هائی نبود که او میتوانست از عهده آنها برآید . درواقع استاد فقط و فقط دراین فکر است که معنی کلی جهانی راکه درآن افتاده بفهمد وتنها همین فکرسراسروجودش رادربرگرفته بودو این جامطلبی نجیبانه است . اگر وضع فکری خاص خود او را در نظر داشته باشیم باین نتیجه میرسیم کـه حتی در این زمینه هم استاد از عصر خود جلوتر است .

او در واقع چیست ؟ فقط یک روزنامه‌نگار، وحتی‌یک روزنامه‌نویس بااستعداد . وچون میداند کـه باید مورد توجه باشد و نوشته هایش هیجان انگیز لذا باجدیت به جمع‌آوری خبر واطلاعات میپردازد وخیلی تند مینویسد بدون آنکه در جزئیات گـم شود . و بااین کار برای مشتریان خود تجزیه و تحلیل های جالبی خلق میکند که هدفشان قابل فهم ساختـن مسائل مهم است ولی این کار باعث می شود که هزاران نفر در راهی بیافتند که‌مطمئن نیست‌راهی برای تجسس‌عقاید و اندیشه ها باشد . پس استاد از این پس بطریق‌شخصی خودش نقشی بعهده دارد که آن نقش را ایفا میکند. و برای این کار آهسته آهسته از حزب روشنفکران دورمیشودو ازسردمداران آن‌فاصله میگیرد او در واقع چندشغل اصلی و اساسی روشنفکرانه را بعهده دارد . علما و دانشمندانی که با آنها برخورد دارد ، خواه از روی علاقه و ذوق‌وخواه از روی کنجکاوی ، کمی از رنگ و خواص خود را باو می ـ دهند ، شاید میخواهند او رااز ایـن غولان و شیاطین جداسازند و هنگامی دراین کار موفق خواهند شد که استاد خودش را دیگر انیشتین نداند .

درواقع استاد در حکم ترکیبی است از یک خیاط اندیشه ها و یک عالم‌نما که مدعی تخصص در تعلیم و تربیـت است و تازه آنهم برای یک دوران جهالت و نادانی و این هم شغلی است همپایه شغل های دیگر .

فصل سوم

## آنجا که روشنفکران تروریسم‌می‌آفرینند

از این عنوان نباید انتقادهاهم برانشفت‌و فریاد افتضاح ورسوائی سرداد .

هردسته و گروه اجتماعی که وضع ان تاحدی مشخص‌ومعلوم‌شده‌باشد،هراجتماعی با هرگونه خصوصیت ومرام ، بطریقی که کمابیش دایمی و ثابت است به آنچه کـه ماتام تروریسم به ان داده‌ایم عمل‌میکنند . یعنی تروریسم خاص خود را دارند . اما کمتر گروه ودسته اجتماعی و کمترکلیسائی است که حکومت عقل‌ها را با این روش واسلوب بکار نبرده باشد ـ البته باستثناء کلیسای کاتولیك یاواتیکان دوم وباستثنـای کلیسای باصطلاح کمونیست .

**تروریسم چیست ؟ تروریسم عبارت است از مجموعه وسائل فیزیکی و ذهنی و عقلی و روشنفکرانه‌ای که بعده‌ای مجال میدهد تا عقاید واندیشه های خود را بدیگران تحمیل کنند . یعنی تحمیل عقاید وایمان وطرزرفتار برروی آنها که در حول وحوش زندگـی میکنند .**

دنیای ورزش
روز های شنبه
منتشر میشود

## شهرداری آران

### آگهی مناقصه شماره ۲۴۰۱ مورخ ۱۰ر۱۱ر۵۳

شهرداری آران در اجرای تصویبنامه‌مورخ ۷ر۱۰ر۵۳ انجمن شهر آران اسفالت‌و زیرسازی و جدول سازی و جوی سازی خیابان امام زاده محمد هلال آران را طبق نقشه و مشخصات و فهرست برآورد دفتر مهندسی استان مرکـــز به مناقصه واگذار مینماید .

۱ـ پیشنهاد دهندگان بایستی صلاحیت‌فنی و مالی آنها مورد گواهی دفتر مهندسی استان قرار گرفته باشد .

۲ـ پیشنهاد دهندگان بایستی معادل۵ درصدمبلغ کل کار را که بالغ بر ۵۵۰۰۰۰ ریال بعنوان سپرده بصورت نقد و یا اسناد خزانه‌و ضمانت‌نامه بانکی ضمیمه پیشنهاد خود نمایند و شهرداری میتواند ۲۵ درصد کل کار را کسر یا اضافه‌نماید‌مدت انجام کار طبق قرارداد خواهد بود .

۳ـ پیشنهاد دهندگان باید با ملاحظه محـل‌کار اسفالت و جدول سازی و زیر سازی مبلغ یکهزار ریال به حساب ۵۰۱۳ شهرداری دربانک‌ملی آران پرداخت و فیش بانکی آنرا بدفتر مهندسی استان مرکز ارائه و نقشه و مشخصات‌و برآورد آنرا دریافت دارند .

۴ـ پیشنهاد دهندگان باید پیشنهادات خودرا در دو پاکت (الف و ب) لاک و مهر شده(الف) شامل صلاحیت فنی و مالی و اوراق خزانه و مشخصات و نقشه که تماما به گواهی پیشنهاد دهنده رسیده باشد ( ب) که شامل پیشنهادخواهدبود تا آخر وقت اداری روز پنج‌شنبه مـورخ ۵۳ر۱۲ر۲۲ مستقیما بدفتر شهرداری تسلیم ورسیداخذ نمایند و پیشنهادات واصله در ساعت ۱۲ صبح روز شنبه مورخ ۴۳ر۱۲ر۲۴ باحضورکمیسیون مناقصه در شهرداری آران مفتوح و قرائت خواهد شد ابتدا پاکت الف باز ودرصورت‌احراز صلاحیت پیشنهاد دهندگان مناقصه پاکت (ب) باز و رسیدگی خواهد شد .

۵ـ پیشنهاد دهندگان نبایستی مشمول منع مداخله کارمندان دولت در مناقصه باشند .

۷ـ شهرداری در رد یا قبول یک یا کلیه پیشنهادات مختار است و پیشنهادات غیرمتعادل قابل کمیسیون نخواهد بود و حضور پیشنهاد دهندگان در کمیسیون مناقصه بلامانع است و سپرده نفر دوم و سوم تا عقد قرارداد نفر اول مسترد نخواهد شد و کلیه هزینه های اداری و ثبتی و نشر آگهی مناقصه و مالیات و حق بیمه و عوارض متعلقه بابت‌پیمان‌به عهده برنده‌مناقصه خواهد بود و چنانچه برنده مناقصه از انجام معامله خودداری کند سپرده او بنفع شهرداری ضبط وبا نفر دوم و سوم نیز هرگاه حاضر به انعقاد قرارداد نشوند بهمین نحو عمل خواهد شد.

شهردار آران ـ قیصری

## آگهی استخدام پیمانی

اداره آموزش وپرورش شهرستان بتعدادی مربی کودك که‌دارای مدرك تحصیلی دیپلم‌باشند احتیاج دارد بانوان و دوشیزگان میتوانند همه روزه تا دهروز پس‌از انتشارآگهی با دردست داشتن مدارك‌لازم جهت ثبت‌نام‌بدایره کارگزینی این اداره مراجعه کنند.

م‌الف ۲۲۲۸۰

رئیس‌اداره آموزش‌وپرورش شهرستان ساوه آصفی

## آگهی دعوت مجمع عمومی فوق‌العاده شرکت سهامی قند نیشابور

مجمع عمومی فوق‌العاده شرکت سهامی‌قند نیشابوردر ساعت ٤ بعد از ظهر روز دوشنبه ۱۵ اسفند ماه ۱۳۵۳شمسی در محل ساختمان بانک توسعه صنعتی و معدنی ایران واقع در تهران خیابان شیراز تشکیل میشود ، از صاحبان سهام که طبق ماده ٤۰ اساسنامه و تبصره ذیل آن حق رای دارند تقاضا میشود که در روز و ساعت مقرر در محل‌مزبورحضور بهمرسانند .

دستور جلسه عبارت است از :

۱ـ افزایش سرمایه

۲ـ اصلاح یا حذف مواد ٤و ۷و۸و۱۵و۱۶ و ۵۵ و ۶۱ اساسنامه

۳ـ هرگونه اصلاح یا تغییر دیگر مواد اساسنامه که در مجمع عمومی مطرح شود .

هیئت مدیره شرکت سهامی قند نیشابور

## آگهی اصلاح بعضی از مواد اساسنامه درمجتمع کشت و صنعت چین‌چین ( شرکت سهامی خاص) ثبت شده‌بشماره ۱۹۹۸۸

طبق صورتجلسه‌مورخ۱ر۱۰ر۵۳ شرکت مزبور تصمیمات زیراتخاذ و تصویب شده است۱ـ تبصره‌ای بماده ۵ اساسنامه‌الحاق گردید۲ـ ماده ۳۳ اساسنامه بشرح‌مندرج در صورتجلسه اصلاح شد ۳ ـ آقای دکتر کسری فردوسی‌بسمت عضو علی‌البدل هیئت‌مدیره‌انتخاب شد .

م‌الف ۲۲۰۳۳

مدیر کل ثبت شرکتها ومالکیت صنعتی ـ حمید جمشیدی

## سخنرانی در «روتاری»

معاون دانشگاه تهران :

## در تهران، دانشگاه «هاروارد» بسازید

**«همانگونه که همه ساله تعداد زیادی دانشجو برای ادامه تحصیل به کشور های امریکا ، انگلیس ، فرانسه ، آلمان ، ایتالیا ودانمارکمی‌فرستیم آیا خوب نیست که‌در کنار این برنامه اعزام‌دانشجو، درهمین‌جا «دانشگاه نمونه‌ای» بسازیم که دانشجویان کشور های مختلف ازجمله ژاپنی ها، آمریکائیها، ایتالیائیها ،انگلیسی هاو ... ازما تقاضای ادامـه تحصیل دراین دانشگاه را بکنند؟»**

این مطلب را دکتر بیژن جهانگیری معاون طرح وبرنامه ریزی دانشگاه تهران ،درجلسه ناهار هفتگی کلوپ روتاری شمال تهران عنوان کرد.وی که بحث «مسئولیت دانشگاه‌ها دربرابر مردم» رامورد تجزیه‌و تحلیل قرار میداد ، پیشنهاد کرد که درکشور ، یکدانشگاه طرازاول درسطح دنیا بوجود آید و تمام «بهترین ها» ازجمله بهترین اساتید ، بهترین‌دانش‌جویان و بهترین مدیریت و امکانات،در اختیار این‌دانشگاه قرار بگیرد تا دانشگاه مزبور بتواند بهترین متخصصین را در همه فنون تربیت کند و احتیاجات کشور به وجود متخصصین ورزیده رابرآورده سازد .

**دکتر جهانگیری که مسئلـه تربیت متخصص‌را بعنوان‌اولین مسئولیت دانشگاه ها برابـر اجتماع و مردم مطرح میکرد، افزود :**

«در این خصوص کشور ما در حال حاضر و بویژه دردهـه بیست سال‌آینده، به‌متخصصین درجه اول نیازوافر دارد . اما باید توجه داشت‌که بجزموارد معدودی متخصص یک ابزار وارداتی نیست ، یعنی وطـن پرستانه و معقول نیست که‌فکر کنیم میتوان برای تمام تخصص های مورد لزوم مملکتی ـ چه درحال وچه در آینده ـ از ممالک دیگر کمک بگیریم . در عوض ،غرورانگیز خواهد بود اگر بتوانیم .متخصصین طراز اول بسایر ممالک صادر کنیم ویاحتی به‌آنها قرض دهیم.»

**معاون دانشگاه تهران ضمن تاکید این نکته که تنها دانشگاه ها میتوانند محل بروزش متخصصین طراز اول باشند، پیشنهاد کرد :**

«دانشگاه تهران بعنوان یک مرکز علمی که متخصصین‌تمام فنون رادرخود گرد می‌آورد، انتخاب شود.» وبرای تاکید این لزوم، به امکانات موجود دانشگاه تهران اشاره کرد و خاطرنشان ساخت که این دانشگاه درحال حاضر حداقل بیش از یکصد متخصص طراز اول در رشته‌های مختلف دارد که همین‌عده، بادستیاری‌اساتید دیگر، میتوانند دانشگاهی‌نمونه همچون دانشگاه های طراز اول دنیا مثل‌دانشگاه هاروارد (امریکا) ، آکسفورد (انگلیس) سوربن (فرانسه) و کارو ـ لینسکای (سوئد) در تهـران بوجود آورند .

## اطلاعات برای همه

## به‌افکار و تصمیم جامعه باید احترام گذارد

« اطلاعات»در سرمقاله‌مینویسد: بعداز اینهمه مطالبی که راجع به مضار اجتماعی واخلاقی‌و صحی چادر گفته و نوشته شده دیگر لزومی ندارد برای‌خانمها توضیح بدهم که امروز روز سعادت وکمال خوشبختی بانوان ایران است . اما یک نکته را باید به‌خانمهائی که هنوز خود را ازاین‌قیدخلاص نکرده‌اند تذکر داد و آن اینست که این تسامح و تعلل در برابر تصمیم جامعه‌که‌همیشه قابل‌احترام و رعایت است خود آنهـا رادر زحمت فکری واشکال خواهـد گذاشت . خانمهائی که هنوز ترك چادرنکرده‌اند بایدبدانند وقتی جامعه یک تصمیم ملی را استقبال کرد و یک فکر مقدس و بزرگ نصف جمعیت این کشوررا حیات تازه بخشد دیگر نباید مسامحه و تعلل را بخود راه بدهند زیرا این تسامح بمنزله این است‌که‌درمقابل تصمیم جامعه‌نخواسته‌اندا‌حترامات لازم را بعمل بیاورند. افکارعمومی وتصمیم ملی مقدس و محترم است ونباید به تصمیم وافکاری که از طرف جامعه دریك نقطه سعادت ملی تمرکز میباید بی اعتناء و مسامحه کار بود .

### دفیله محصلین

دیروز عصر درمیدان بزرگ امجدیه که ورزشگاه نمره۲معارف میباشد بیش از دوهزار نفر از پیشاهنگان دختروپسر ومحصلین ورزشکار صف بسته بودند و پرچمهای زیاد که دردست پیش ـ قراول هردسته بود در شعاع آفتاب بـرق میزد و منظره بسیار جالب توجهی بخود گرفته بود . این جشن ورزشی‌ودفیله بمناسبت عید معارف و برای تمرینات مشق ورزش بود . آقای حکمت وزیر معارف و چندنفر از افسران‌ارشد وروسای ادارات معارف در ایـن جشن ورزشی و دفیله حضور داشتند . درحدود ساعت ۵ بعداز ظهر مراسم مزبور خاتمه پذیرفت ودستجات پیشاهنگ دختر و پسر محصلین ورزشکار دیگربطورمنظم ومرتب ودرحال نواختن‌طبل‌وفلوت خیابان بیرون دروازه‌دولت را طی نموده به محل های‌خودبازگشتند.

دوشیزگان پیشاهنگ در میدان شماره ۲ امجدیه صفوف خود را برای دفیله منظم مینمایند .

### انجمن تربیت بدنی

انجمن تربیت بدنی از بدوشروع بکار تحت ریاست آقای سمیعی «ادیب‌السلطنه » رئیس دربـار سلطنتی و عضویت چند نفر از علاقمندان به امور ورزش وشرکت آقای وزیر معارف قدمهای وسیعی برای تعمیم ورزش نه فقط طهران بلکه درتمام ایالات وولایات‌ایران برداشته و برطبق اخباری که از نقاط مختلف میرسد همه‌جاکانون های ورزشی تحت نظر انجمن تربیت‌بدنی محلی تهیه شده و پیشرفتهای قابل‌توجهی‌درامرورزش های بدنی پیدا شده است .

### میدانهای ورزش در طهران

درنتیجه اقدامات انجمـن تربیت‌بدنی و وزارت معارف فعلا ۵میدان ورزش در نقاط مختلف خارج شهر طهران دائر گردیده است : میدان ورزش نمره یک در زمین دانشگاه « جلالیه » زمین نمره ۲ در امجدیه « بیرون‌دروازه دولت » میدان ورزش نمره ۳ « بیـرون دروازه دوشان‌تپه » ورزشگاه نمره ٤ اکبرآباد «بیرون دروازه قزوین » میدان ورزش نمره ۵ در اراضی بیرون شهـر « جنوب طهران » . این میدانها مطابق آخرین سیستم‌ورزشگاهای دنیا ساخته خواهد شد که دارای جایگاههای وسیع برای چندین هزار تماشاچی خواهد بود . از ساختمان این ورزشگاهها فقط ساختمان ورزشگاه‌نمره ۲ امجدیه خاتمه یافته و سایر میدانها فعلا مورداستفاده‌شاگردان مدارس قرار میگیرد .

### مراجعت از اروپا

آقای برزین رئیس محاسبات وزارت معارف که چند ماه قبل به اروپا عزیمت نموده بود دیروز وارد طهران و شروع‌بکارنمودند.

### رئیس کابینه‌وزارت‌طرق

آقای محسن مدحت عضو وزارت خارجه بطورموقت‌بوزارت طرق و شوارع منتقل ودر آنجا بسمت ریاست کابینه منصوب شده‌اند .

« نقل‌ازاطلاعات ۱۶بهمن ۱۳۱۴»

## چهل سال قبل در همین روز


# هدیه بی نظیر پان آمریکن

**برای گذراندن تعطیلاتی دل‌انگیز و فراموش نشدنی پان‌آمریکن تورهای زیر را با هواپیماهای جت و اقامت در هتلهای درجه یك بشما تقدیم میکند .**

تور بیگ‌بن به لندن (۱٤ روز) حرکت روزهای جمعه هر دو هفته یکبار

تور ایفل به لندن و پاریس (۱۵ روز) حرکت روزهای جمعه هر دو هفته یکبار

تور هامبورگ به هامبورك و لندن (۱٤ روز) حرکت ۲۶ و۲۸ و ۲۹ اسفند

تور شرق بهشت به‌بانکوك ـ سنگاپور ـ مانیل ـ هنگ‌کنگ(۱۶روز)حرکت۲۳ـ۲٤ـ۲۶ـ۲۷ـ۲۸اسفندو اول فروردین

تور فوجی‌یاما به بانکوك ـ سنگاپور ـ مانیل ـ توکیو ـ هاکونه ـ کیوتو ـ اوزاکا ـ سئول و هنگ‌کنگ (۲۲ روز)حرکت ۲۲ و ۲۹ اسفند

تور استرالیا به بانکوك ـ سنگاپور ـ بالی(اندونزی)سیدنی ـ اوکلند ـ مانیل ـ توکیو و هنگ‌کنگ (۲۵ روز) حرکت ۲۷ اسفند

تور گلدن‌گیت به نیویورك ـ واشنگتن ـ میامی ـ سانفرانسیسکو ـ لوس‌انجلس و لندن (۲۱ روز) حرکت ۲۵ ـ ۲۶ ـ ۲۷ ـ ۲۸ اسفند و اول فروردین

تور بزرگ دور دنیا به بانکوك ـ هنگ‌کنگ ـ توکیو ـ هونولولو ـ لوس‌آنجلس ـ سانفرانسیسکو ـ شیکاگو واشنگتن ـ نیویورك و لندن (۳۵ روز) حرکت ۲۶ اسفند

برای کسب اطلاعات بیشتر و رزرو جا از هم‌اکنون به آژانس مسافرتی خود یا پان‌آمریکن ـ خیابان شاهرضا تبش‌ویلا تلفن ۵ ـ ۸۳۲۰۵۱ مراجعه فرمائید

PAN AM
پان‌آمریکن مجرب‌ترین شرکت هواپیمائی جهان.

**از دنیای پان‌آمریکن دیدن کنید**

**آژانس مهاجری وشرکاء**

تورهای پان آمریکن را برای شما تدارك دیده‌است. خیابان ویلا شماره ۳ تلفن‌های: ۸۲۵۰۵۲ ـ ۸۳۱۰۸۱ ـ ۸۲۴۰۷۴

# نیازمندیهای اطلاعات تلفنی آگهی قبول میکند

## ۳۱۱۲۲۴-۳۱۱۲۲۵
## ۳۱۱۲۲۹-۳۱۱۲۳۰

## اثاثیه

### فروش دست دوم

یخچال با یخساز اتوماتیک و فریزرماشین ظرفشوئی‌خارجی- پخش‌صوت کامل ٤ باندی و مقداری‌وسایل آشپزخانه‌خارجی بفروش میرسد تلفن ۸۳۱۰۱۱

### اکازیون

مقداری لباسهای‌فرنگی‌وکالسکه رویال بچه فروشی . دروس خیابان شیبانی بزیست هنریار شماره۷طبقه‌همکف بعدازظهرها ۳تا۵ تلفن ۸۸۵۳۳۱

۱ـ۲ آـ ۲۲۹۹۹

مبلمان بسیار تمیزمنزل خارجی بفروش میرسد خیابان‌تخت‌طاوس‌خیابان جم کوچه‌سپیدان‌شماره ۱۱ تلفن ۸۳۱۳۰۹

### حراج

لباس زنانه خارجی نو و دست دوم داودیه ظفر روبروی‌خیابان نفت خیابان محمدحسینی‌کوچه امید پلاک ۱ زنگ وسط تلفن ۷۷۵۸۲۱

تلویزیون رنگی ۲۶اینچ‌رومیزی گراندیک با دو سیستم‌پال وسکم کاملا نو تمام اتوماتیک بادستگاه کنترل از راه دور و یخچال وستینگهاوس ۲۱ فوت کاملا نو سه درب برنگ‌قهوه‌ای مونتاژ امریکا وتیونرآمپلیفایر سانسوئی ۷ کاملانو ـ ضبط صوت‌دکریل آکائی مدل۲۸۰ کاملا نو تلفن ۶۲۷۸۳۸

آـ ۱٦۴۹۷

### فروش دست اول

قابل‌توجه کارکنان شرکت نفت وبانکها

فروشگاه فرش پارسا

فروشنده انواع فرشهای دست بافت‌باتضمین بطوراقساط تلفن ۵۳۷۰۶۰

## خرید

بازرگانی فرش کیهان ۸۳۰۹۰۴ و۸۲۳۷۷۶

خریدار نقدی همه رقم فرش کهنه‌ونو جهت صادرات‌وروزولت میدان ۲۵ شهریور

فروشگاه‌آستارا۹۲۶۴۰۲۱

بهترین خریدار یخچال برقی و نفتی.تلویزیون و غیره ...

جهان کالا ۹۲۵۴۵۸

خریدار یخچال‌تلویزیون و لوازم منزل شما

کاخ فرش کارلو

تلفن ۴۲۶۴۱

عادلانه ترین خریدار فرشهای نووکهنه شما جهت صادرات در اسرع وقت .

فروشگاه آسیا۹۲۲۸۳۲

خریدارفرش‌یخچال‌برقی و نفتی تلویزیون وغیره

### گالری فرش

شایان۶۶۱۰۶۹

بهترین خریدار هر نوع قالی و قالیچه کهنه ونو

### فرش تاش

تلفن ۴۸۹۰۹

فرشهای نو و کهنه صادراتی خریداریم

### فرش آریا

بهترین خریدار قالی و قالیچه نو و کهنه

تاج ۹۷۷۶۰۰

ایران فرش ۷۷۴۹۷۲

فرشهای کهنه وسایرلوازم منزل بهرمبلغ نقدا بیشتر ازسایرین خریداریم تلفن ۷۷۷۰۲۵

فروشگاه آریا ۹۲۹۳۹۳

خریدار فرش وسایرلوازم منزل

کلیه لوازم خانگی شما را خریداریم تلفن ۸۷۱۲۱۲

فرش زنجانی ۳۴۹۴۳۸

## شستشوی مبل وفرش

کلین سرویس

خشکشوئی مبل فرش موکت‌با دستگاه وبرده‌بانصب مجانی تلفن ۹۵۲۰۴٦

سرویس آلمان‌بزرگترین

خشکشوئی‌مبلمان فرش موکت پرده در محل ۷۹۵۳۰۷

دوراکلین‌سرویس‌امریکا

باتکنیک برترگرانتر مطمئن‌تر تلفن‌های ۸۴۸۳۹۵ و۸۴۸۳۹٦ و ۸۴۵۶۸۲

خشکشوئی مبلمان‌ادیب

یکدست ۵۰ تومان

خشکشوئی پرده پارچه‌وکرکره بانصب‌مجانی ۹۵٦۵٦۵

## آذین انگلیس سرویس

خشکشوئی

موکت • فرش • مبل • پرده نایل • پارکت • وتشک اتومبیل

درمحل مطابق‌باجدیدترین تکنیک‌رایج‌درانگلستان

تلفن ۸۴۳۸۴۵

## سوبرکلین سرویس

خشکشوئی و سرویس فرش موکت مبلمان‌پرده‌وتشک‌اتومبیل بطور شبانه‌روزی در محل با استفاده از آخرین تکنیک امریکائی واروپائی .

تلفن ۸۴۱۲۴٦ ـ ۸۴٦۱۴٦

کارخانه قالیشوئی ادیب ۹۵٦۵٦۵

۹۵۸۹۵۰ و۹۵۲۴۵۴

کورش تلفن ۹۵۸۳۰۹

قالیشوئی رفوگری‌لکه‌گیری ۱ـ۱۵

کارخانه قالیشوئی بیوک

تلفن ۲۹۹۱۵ و ۹۷۷۱۱۸

۱ـ۳۰ آـ ۲۲۷۸

قالیشوئی و رفو کاری

## پارسا

تلفن ۲۹۹۱۰

شستشوی مبل و پرده مرجان خشکشوئی‌مبل‌و برده‌درمحل تلفن۹۵۹۵۱۷

کارخانه قالیشوئی

### فردممتاز ٦٦۳۸۰۳

کارخانه قالیشوئی‌اطلس

تلفن ۹۵۲۵۴٦ و ۹۷۵۴۳۰

## آنتن تلویزیون

### نصب آنتن

تمام کانال و آموزشی ارزانتر از همه‌جاونصب روکش کولر موسسه ورتیکال تلفن ۹۵۱۲۲۱

### نصب آنتن

تمام کانال ضدزنگ باضمانتنامه ۷۵۴۵۸۹

## تعمیرات

### تلویزیون

تعمیرگاه تلویزیون الکترون با تائیدوزارت کار ۷٦۳٦۸۲

تعمیرتلویزیونهای R.C.A-R.T.I شاوب‌لورنس. فیلیپس. سیرا تلفونکن وسایرمارکها سرویس مجهز سیاردرشهر وشمیرانات

### تعمیرگاه مجاز شماره ۱۱ شاوب لورنس

سرویس سیار فوری برای کلیه نقاط تهران و شمیرانات

تلفنهای ٦٦۷۱۷۱ ٦٦۹۵۱۴ ۴۲۷۳۳

SCHAUB-LORENZ

### ایران الکترونیک

تعمیرگاه فیلیپس ، تلفنکن ، آرتی . ای،شاوب‌لورنس، بلر، گروندیک و سایر مارکها آنتن ۱۰۰ تا ۱۸۰تومان

۷۷٦۹۴۴ ۳۴۵٦٦۱

### شرکت میکرونیک

سرویس و تعمیرات تلویزیون رنگی و سیاه‌و سفیدو کلیه‌دستگاههای الکترونیکی‌طبی‌وتجارتی

۹۳۹۷۳٦

SCHAUB-LORENZ

شاوب‌لورنس سرویس فوری۸۸۳۲٦۲

تلویزیون شما فوری در منزل تعمیر می شود ۸۷۴۷۷۰

تعمیرگاه‌فیلیپس‌سرویس تلویزیون تلفن ۳۱٦٦۱۵

### شاوب لورنس

رنگی وسیاه وسفید

تعمیرات فوری درمنازل

۹۳۹۰۹۳

۹۳۹۰۹۴

۹۳۹۰۹۵

۹۲۴۷٦۴

۹۲۴۳۰۲

نصب آنتن تمام کانال حتی نقاط سایه دار کشیک ایام تعطیل

آر . تی . آی

گروندیک

لامپی وترانزیستوری

۹۲۴۷٦۴

۹۲۴۳۰۲

تعمیرگاه مجاز

آر.تی.آی شاوب لورنس

مرکز ۷۵۵۴۵۰ فوری

تعمیر تلویزیون و نصب آنتن تمام کانال تلفن

### ۷٦۴۱۹۳

سرویس تلویزیون

گارانتی تلفن ۶۲۸۳۷۱

سرویس‌سیار R.C.A-R.T.I

سیرا مدیاتور جنرال‌الکتریک و گراندیک بویژه شمیرانات

## شوفاژ

شرکت مهندسی وایس‌هایت

باماهی ۲ هزار تومان شوفاژ و تاسیسات منزل شما را در اسرع وقت انجام میدهد تلفن ۸۵۰۸۳۷

### شوفاژ

نصب و تعمیرات شوفاژ در اسرع وقت تلفنهای ۸۴۱۱۲۵ ۸۵۲۵٦۸

سرویس ،تعمیر ونصب

### شوفاژ

لوله‌کشی ـ ساختمان فوری ۷٦۰۹۹۳ ـ ۷٦۳۷۸۵

### شوفاژ

سرویس و نگهداری ۸۳٦۸۳٦

تلفنهای ۸۳٦۸۳۷ ۸۲۱۰٦۱

شرکت ایران تاسو سرویس طرح و نصب تاسیسات شوفاژ تهویه ۷۵۱٦۵۱ و ۷۵۴۴۵۰

### گروه مهندسی آتی

نصب و نگهداری شوفاژ با سرویس شبانه روزی ۷۹٦۱۰۳ و ٦۲۱۴۴۸

نصب شوفاژ ـ تهویه و تاسیسات آبرسانی‌وبرق ساختمان اکتیویته تلفن ٦٦۵۰۷۵

الکترو بطروسیان

سرویس شوفاژ تهویه بخاری آبگرمکن ۷٦۴۱۳۹ و۷٦۴۳۷۸

### سرویس شوفاژ آبگرمکن وبخاری

فوری ۷۵۰۹۱٦

شرکت رام شین نصب ـ سرویس و نگهداری سالیانه شوفاژ تلفن۲ـ۹۳۹۷۳۱

تعمیرات نصب نگهداری شوفاژ با سرویس شبانه روزی فوری ۷۹۳۸۹۷

## بخاری

سرویس و رنگ بخاری آبگرمکن ، شوفاژ فوری ۳۱۸۴۱۴

سرویس تعمیر رنگ بخاری آبگرمکن یخچال کولر کانال کشی‌زوکش برزنتی تلفن ۳۱۵۴۱۵

سرویس آبگرمکن فوری ۴۷۷۹۹

سرویس‌بخاری‌وآبگرمکن و کانال کشی ۷٦۵۲٦۴

## یخچال

تعمیرگاه سید حسین تعمیرهمه‌نوع‌لباسشوئی یخچال‌آبگرمکن۸۸۲۴۳۸

تعمیرگاه‌یخچال‌فریجیدر اثاث یدکی موجود ۸۴۸۷۰۶

تعمیرات یخچال فوری ۷۹۳۸۹۷

تعمیر یخچال‌فریزیدر۸۳۹۲۲۵

## کولر

تعمیرگاه مجاز ۱۳۱ ارج سرویس ونصب، تعمیرات‌کولر، آبگرمکن ، بخاری وکانال‌کشی خیابان‌عباس‌آباد نظامی‌تلفنهای ۸۵۲۵٦۸ ـ ۸۴۱۱۲۵

راهنمای سرویس

ارش

درسراسرکشور

۹٦۲۰۴۵

ازساعت ۱/۲ ۷ تا ۱/۲ ۱۲ بعدازظهر

## فروش اتومبیل

بی‌ام‌و ۲۰۰۲ مدل ۷۵ باشرایط مناسب به فروش میرسد .

تلفن۸۴۴۹۷۲

بنز ۲۲۰ مشکی مدل۶۵ برای فروش تلفن ۷۵۱٦٦۸

بنز بسیار تمیز اس۲۳۰مدل۷۲ ازیک کارشناس آلمانی‌بفروش میرسد. تلفن از روز جمعه ـ ۸۲۵۳۷۷

بنز ٤۵۰ SL مدل ۷۲ قیمت مقطوع ۱۰۰ هزار تومان تلفن ۸۸٤٦۰۵

موستانگ۶۹بسیارتمیز با کولر ، رادیو،ضبط صوت‌بی واسطه۵۳۵۰۰ تومان تلفن ۳۱۳۸۵۵

اتومبیل کامارو مدل۷۲اتوماتیک فرمان هیدرولیک با کولر فابریک پنج حلقه طایر نو و رادیو ضبط و پخش رنگفرمز صفحه مشکی کاملا سالم‌وتمیز مقطوع ۷۸۵۰۰ تومان ( بدون واسطه ) تلفن ٦۳۷۸۲۸

بیوکسنچری

۷۵ صفر کیلومترتمام اتوماتیک کولر برنگ طلائی سقف سفید تلفن ٦۳۷۸۲۸

پژو ۵۰٤ مدل ۷۵ گمرک شده و نمره نشده بیواسطه تلفن ٤۵۰۱۹

اپل ۱۹۰۰ مدل ۷۱ کم‌کار کرده باوضع عالی با شیشه عقب ضدیخ‌بندان برای فروش تلفن ٦۲۹۱۲۱

آریا ۲۵۰۰ مدل ۵۱ اتوماتیک باکولر و شیشه رنگی دست اول بدون واسطه ۳۵ هزار تومان تلفن ۹۵۱۰۰۵

بیوک سنچوری مدل ۷٤ فقط ۱۲۰۰۰ کارکرده مقطوع ۱۲۵ هزارتومان تلفن ۷۷۳۰۹۰

خرید

پیکان نو و دست دوم بدون واسطه خریداریم ۵۳۸۲۹۸ ـ ۵۳٦۱٦۱

یکدستگاه لندرور ۷نفر دولوکس نو خریداریم تلفن ٤۵٤۹۱

مورد نیاز

به تعدادی اتومبیل با راننده تمام وقت فوری نیازمندیم تلفن۷۷۳۱٤۲

## فروشگاههای اتومبیل

### شورلت ایران

آماده تحویل در

اتومبیل امیر

انتهای خیابان شاه میدان محمد رضا شاه

تلفن ۹۳۵۰۵۰

۳ـ ۹۳۵۰۵۱

پیکان نو آماده نقد واقساط شاهرضا چهارراه گرگان پلاک ۱۰٦۸

## کرایه

اتولوکس

اتومبیلهای تشریفاتی با راننده برای داخل و خارج از تهران میدان فردوسی تلفن ۸۲۱۲۷۰ و ۸۲٦٦۰۵

### کرایه

اتومبیلهای لوکس‌کرایه با راننده و بدون‌راننده برای داخل‌وخارج‌تهران ۷۵۷۵۳۵ ـ ۷۵۷۲۹٤

کالج بار

بارکش شهر و حومه

٦٦۱۱۱۱-٤۱۱۱۱

## ماشین آلات

شرکت کارتراك

خرید ، فروش ، اجاره دهنده ماشین‌آلات راه سازی‌تلفن۷۲ـ۵٤۱۱۷۱

موتورهای مولد برق وتلمبه آب برای اجاره موجود است تلفن های ۷۷۲۳۸۱ و ۸٦۳٤٤۲ سلیمانی .

## یاماها بوتیک

مرکز فروش موتور های تریل یاماها در ایران خیابان شاه‌عباس کبیر

جواد صدرنیا

تلفن ۸۳۲٦۹۰

سرویس فروش و دستگاههای آب هیدرولیکی

۲۳۴۸٤

بیل هیدرولیکی اجازه داده میشود تلفن ۹۲۹٤۹۲

۱ـ۲ آـ ۲۳۱۱۹

## آموزشگاهها

کلاس درس

فقط با ٤۹ تومان

بطور فشرده

دوره ماشین نویسی فارسی و لاتین . دفترداری دوبل. حسابداری منشیگری، بایگانی را درکمترین مدت با دریافت گواهینامه فرا گرفته آماده استخدام شوید . به کسانیکه امروز یا فردا ثبت نام نمایند ۲۵۰ ریال کتابهای مربوطه رشته های بالا مجانی داده میشود .

ضمنا بمحصلین ، دانشجویان و فرهنگیان ۵۰ درصد تخفیف داده و نصف مبلغ بالا (۲٤۵ ریال)گرفته میشودمیدان فردوسی بالای هواپیمائی ملی آموزشگاه ایران تلفن۸۲۸۲۲٦

## اطلاعیه

آکادمی زبانهای دنیا

باهمکاری عده‌ای از بهترین استادان ایرانی‌وخارجی‌فعالیت آموزشی خود راآغاز نموده و شما میتوانید از ۸ صبح‌تا۱۰شب بدون تعطیل درهر ساعت که فراغت دارید زبانهای .

انگلیسی . آلمانی . فرانسه . دوره مقدماتی متوسطه .عالی .مکالمه. کنکور .اعزام‌رابا‌تضمین صددرصد قبولی بطور فشرده با ارزانترین شهریه فراگیرید

ماشین نویسی

فقط ۲۵۰ ریال

دروازه‌دولت نبش روزولت ساختمان جم تلفن ۸۲۸۲۱۳

## استخدام فوری

کارمند دیپلمه ـ مسلط بزبان انگلیسی ـ آشنا به امور واردات و صادرات ، تدارکات و معاملات خارجی با سابقه کار ، با صندوق‌پستی ۳۲۱۳ تهران مکاتبه فرمائید .

## یك شرکت فرانسوی

به‌یك راننده با معرف احتیاج دارد کسانیکه بزبان فرانسه یا انگلیسی آشنائی دارند ترجیح داده میشود حقوق بسیار مکفی .

خواهشمند است‌یا به‌آدرس خیابان تخت‌جمشید شماره ۲۹٦ ساختمان برانس بین ساعات ۸تا۱۲ صبح و۲ تا۵بعداز ظهر مراجعه‌یاباتلفن۸۲۳۷۵٦ تماس گرفته شود .

۱ـ۳

## کلگیت پالمولیوایران

فروشنده باشرایط ذیل استخدام میکند

تحصیلات حدود دیپلم دبیرستان آمادگی ۲۰ روز مسافرت در هر ماه به شهرستانها داشتن ضامن معتبر،داشتن گواهینامه رانندگی ،داشتن برك پایان خدمت یامعافیت دائم نداشتن‌هیچگونه منع قانونی استخدام،واجدین شرایط بین‌ساعت ۷ الی۱٤ به خیابان عباس‌آباد بین تقاطع روزولت ومیرعماد ساختمان دفترماشین طبقه هفتم‌مراجعه فرمایند

اگر بما بپیوندید آینده روشن درانتظار شما است

## استخدام فروشنده و صندوقدار جهت بوتیك

بوتیکی در شمال شهر نیازمند به :

۱ـ دوشیزه یا بانوئی فروشنده باحداقل ۲سال سابقه‌کاروحداکثر سن ۳۰ سال

۲ـ دوشیزه یا بانوئی جهت صندوقداری باضامن معتبرحداکثر سن ۳۰ سال

واجدین شرایط جهت مصاحبه به خیابان شاه بین شیخ هادی و پهلوی شماره ٤۸ طبقه سوم شماره ۷ مراجعه نمایند .

۱ـ۲

## فروش فوق‌العاده فروشگاه‌ونوس شروع شد میدان ۲٤ اسفند

## استخدام کارگر مرد

کارخانه معظم تولیدی تعدادی کارگر مرد استخدام مینماید خیابان آیزنهاور چهارراه‌خوش کوچه برق شهاب شماره ۱

استخدام

## حسابدار باسابقه

چند نفر حسابدار بطور تمام‌وقت با شرایط زیر استخدام میشوند .

۱ـ داشتن مدرك تحصیلی دیپلم متوسطه

۲ـ داشتن حداقل سه سال تجربه و سابقه کار در امور حسابداری داشتن برك خاتمه‌خدمت نظام وظیفه یا معافی ضروری است .

لطفا به آدرس دوپار جاده مخصوص کرج کیلومتر ۲۲ روبروی کارخانه ژیان‌مراجعه‌نمایند.

## یك سازمان تولیدی

بچند نفر جوان فعال برای پخش و توزیع کالا در تهران و حومه با شرایط زیر نیازمند است :

۱ـ دارا بودن برك معافی یا خاتمه خدمت سربازی .

۲ـ داشتن تضمین ملکی

۳ـ حداقل معلومات سوم متوسطه

٤ـ قبول شدن در مصاحبه حضوری

واجدین شرایط ضمن ارسال یك قطعه عکس و شرح مختصری از بیوگرافی خود با راهنمای شماره ۱۳۵۸ روزنامه اطلاعات مکاتبه فرمایند.

## آگهی استخدام

افراد واجد شرایط زیرباحقوق‌مکفی‌استخدام میشوند .

۱ـ کارگر صحاف با حداقل ٤ سال سابقه

۲ـ مونتاژ کار گراور سازی با حداقل ۵سال سابقه کار

۳ـ ماشین‌چی افست ومبتدی

٤ـ کلیشه ساز و کپیه کار افست با حداقل ۵ سال سابقه

داوطلبان هر روز از ساعت ۸ تا ۵ بعداز ظهر میتوانند با تلفن ٦۲۰۳٦۸ تماس بگیرند .

## دوشیزه یا بانوی فروشنده

برای فروشندگی لوازم آرایش نیازمند است دراگ‌استور شبانه روزی اعتبار جنب میدان شاهپور تلفن ۲۲۲۳۳

## شرکت سهامی جنرال تایر ورابر ایران

چند نفر برقکار درجه یك ودرجه۲ که حداقل ۳ سال سابقه کار در کارخانجات تولیدی داشته باشند استخدام مینماید .

متقاضیان واجد شرایط می توانند همه روزه ایام هفته بادارهٔ پرسنل این شرکت واقع درکیلومتر٦جاده کرج بعد از میدان شهیاد مراجعه نمایند .

یك شرکت حمل و نقل دریائی در تهران یك نفر کارمند ، ویزیتور که واجد شرایط زیرباشد استخدام مینماید :

قادر بتکلم زبان انگلیسی در حدودبیان‌وظایف محوله باشد .

دارای تحصیلاتی حدود دیپلم باشد ..

با ماشین نویسی فارسی و لاتین‌آشنائی‌داشته باشد .

سن داوطلب از سی سال تجاوز نکند .

تقاضای خود را (بزبان انگلیسی و مخصوصا بخط داوطلب باشد) بانضمام یك قطعه عکس‌به نشانی صندوق پستی ۸۷۰ تهران ارسال و یا با تلفن ۳۱٤۱۵٦و۹ بین ساعت ۸ صبح الی ۱بعد از ظهر تماس حاصل نمائید ..

## شرکت صنعتی سرما ساز (یخچال های فرگان) استخدام میکند

۱ـ بیك دوشیزه یا بانو جهت سکرتری‌تام‌وقت وارد بامور ماشین نویسی فارسی و لاتین

۲ـ بدو نفر فروشنده و بازاریاب جهت تهران‌و شهرستان آشنا بزبان‌انگلیسی تام‌وقت‌باسابقه ۲ سال کار و ضامن معتبر .

۳ـ بچند نفر سرویس کار یخچال های ویترینی جهت تهران و شهرستان

٤ـ بچندنفر کارگر اسکلت ساز یخچال جهت خدمت در کارخانه تهران

طالبین جهت اطلاع بیشتر با تلفن ٦٦۲۷۳۲ تماس حاصل نمائید .

## شرکت سهامی کارخانجات کمك‌فنر ایندامین استخدام مینماید

۱ـ کارگر کمك پیستوله‌کار نقاش

۲ـ جوشکار با تجربه

واجدین شرایط به کارگزینی شرکت واقع‌در جاده مخصوص کرج کیلومتر ۲۰ مراجعه‌نمایند تلفن ۹٤ـ۹۷۰۰۹۱

MANN FILTER

## مان‌فیلتر

شرکت‌تولیدی فیلتر ایران‌مان

تنها کارخانه تولید کننده فیلتر های اصلی روغن ، هوا ، گازوئیل و هیدرولیك‌برای‌اتومبیل های سواری ، کامیون ، اتوبوس ،مینی‌بوس، ماشین‌آلات راهسازی و موتور های زمینی .

جهت پخش محصولات خود از شهرستانها نماینده‌معتبرمیپذیرد

نشانی : تهران صندوق پستی شماره۱۱۸۴ر۱٤

تلفن :۹۷۲۱۷۳ و۹۷٤۸۵۲

## شرکت کارخانجات پارس‌الکتریك برای کار تمام وقت بافراد زیر نیازمند است

۱ـ فوق لیسانس یا لیسانس الکترونیك با حداقل سه سال تجربه در طراحی و صنایع الکترونیك یا مشابه ، آشنا بزبان انگلیسی.

۲ـ فوق لیسانس یا لیسانس‌مکانیك‌باحداقل سه سال تجربه در طراحی و صنایع الکترونیك یا مشابه ، آشنا بزبان انگلیسی .

۳ـ لیسانس برق یا الکترونیك با سه سال سابقه کار در صنایع الکترونیك، آشنا بزبان انگلیسی ..

٤ـ فوق دیپلم مکانیك‌باحداقل سه سال‌تجربه کار درصنایع الکترونیك یا مشابه آشنا بزبان آلمانی یا انگلیسی .

۵ـ فوق دیپلم درودگری با سه سال‌تجربه‌کار در طراحی ،آشنا بزبان آلمانی یا انگلیسی .

شرایط عمومی :

۱ـ حداکثر سن ۳۳ سال

۲ـ دارا بودن برك‌خاتمه خدمت یامعافیت‌دائم غیر پزشکی .

از کلیه افراد واجد شرایط دعوت‌میشودهمه روزه بین ساعتهای ۷ صبح تا ٤ بعداز ظهربدفتر کارگزینی شرکت کارخانجات پارس‌الکتریك‌واقع در خیابان آیزنهاور شماره ۵٦۳ مراجعه نمایند.

## کالدر آلمانی CALDER

درباز کن برقی

باکوشی نشکن رنگی وزنگ پیانوئی

بوسیله تلفن سفارش دهید . نماینده انحصاری، تلفن ٦۸۱۰۱۱

فروش درکلیه الکتریکی‌ها درتهران و شهرستانها

## ازنمایشگاه‌وفروشگاه‌فرش تخت‌جمشید مرکز بافت‌بهترین فرشهای جهان دیدن فرمائید

★ اگر میخواهید بهترین نوع فرش ایران را انتخاب و خریداری فرمائید

★ اگر فرش های کهنه دارید و میخواهیدآنها را با فرش نو تعویض نمائید

★ اگر برای فرزندان ، دوستان و آشنایان خود درداخل و یاخارج فرش و قالیچه‌کادو میخواهید بفرستید .

★ اگرکلکسیون‌فرشهای پرقیمت‌وگرانبهادارید و میخواهید در بورس بهترین بازارهای فرش شرکت فرمائید .

★ اگرمیخواهید بدون دغدغه خاطرفرش خریداری فرمائید تا آنجاکه یکماه پس‌از خرید نیز در صورت انصراف فرش رایس بگیرند به نمایشگاه و فروشگاه فرش تخت‌جمشید مراجعه فرمائید .

آدرس : نمایشگاه وفروشگاه فرش تخت‌جمشید خیابان‌تخت‌جمشید روبروی سفارت‌آمریکا تلفن۸۲۷۳۳۰و ۸۲۷۳۳۱

*Required English-knowing qualified experienced accountant. Apply with resume to P.O. Box 214, Tehran.*

اولین نمایشگاه محصولات تزئینی چوب پنبه‌ای افتتاح گردید

پارکت چوب پنبه‌ای ـ کاغذدیواری چوب پنبه‌ای

چوب پنبه‌های تزئینی ـ عایق صنعتی

خیابان نادرشاه شمالی ـ نرسیده به‌عباس آباد ـ ساختمان پرنگان ـ تلفن ۶۶۰۲۱۲

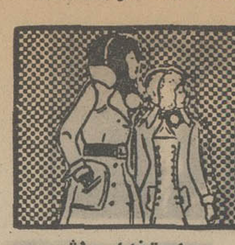

# نیازمندیهای اطلاعات تلفنی آگهی قبول میکند

## ۳۱۱۲۲۴-۳۱۱۲۲۵ ۳۱۱۲۲۹-۳۱۱۲۳۰

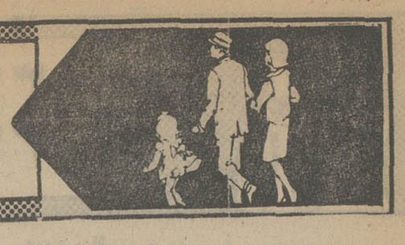

### ماشین نویسی
بیژن همتا ندارد
میتوانید امتحان کنید میدان ژاله تلفن ۳۴۸۳۸۴
آ ـ ۲۲۸۷۱

### ماشین‌نویسی ربانی
شما را بابهای کم درزمانی کوتاه برای استخدام آماده میکندشاه‌آباد مقابل‌سینماحافظ

### تعلیم رقص
رقص و موزیك ریتا
بین سه راه شاه و امیراکرم ۶۶۳۰۳۴

### تعلیم رانندگی
آموزشگاه رانندگی جم
مرکز اموزش صحیح رانندگی ومکانیکی تااخذ گواهینامه‌تلفن ۵۴۰۷۸۹
۱ـ۱۰ آ ـ ۲۲۳۰۶

### هنرستان فنی پرستو
مرکز آموزش صحیح رانندگی ومکانیکی چهارراه گمرک ـ شاهپور تلفن ۲۳۹۱۶

## تدریس خصوصی

تدریس خصوصی‌دروس‌دبستان و دبیرستان تلفن ۶۳۶۳۴۹
۱ـ۲ آ ـ ۲۲۴۰۰

## ریاضیات
## فیزیك و شیمی
## تضمینی ۸۳۳۳۱۹
انگلیسی توسط بانوی انگلیسی ۴۷۱۴۱

## استاد خارجی
انگلیسی امریکائی فرانسوی آلمانی ایتالیائی

## آماده تدریس
در منزل و محل کار شما
## وکلاس ابتکاری
۸۳۳۳۱۹

ریاضی و فیزیك توسط
## لیسانسیه
تماس صبحها تلفن ۷۷۱۱۸۰
۱ـ۳ آ ـ ۲۳۰۹

تدریس دروس‌دبستان‌راهنمائی متوسطه تلفن ۸۳۷۶۸۲
آ ـ ۲۳۰۲۱

کلیه‌دروس ـ دبیرستانی وراهنمایی دانشجوی‌فنی ۹۷۵۸۷۴

### انگلیسی در سطح‌عالی
MISS ELINA
## ۹۳۶۱۸۱
تدریس فیزیك، شیمی ریاضیات .ادبیات،زبان، خارجه‌وسیله‌دانشجویان دانشگاه تهران تلفن ۶۱۱۲۶۶۹ـ ۹۲۴۵۰۰ م‌الف ۱۴۶۱۰

## ایتالیائی آلمانی فرانسه انگلیسی
۸۳۳۳۱۹

## فرانسه
انگلیسی ۸۳۳۳۱۹
تدریس توسط دانشجوی دانشگاه آریامهر تلفن ۲۸۸۰۳

## تدریس خصوصی

کلیدی برای زندگی بهتر
## یوگا
برای همه
همه روزه باستثنای روز های پنجشنبه و جمعه زیر نظر استاد مشهور دکتر بوله و ژاله نروانی تلفن ۸۲۳۰۴۱ بین‌ساعت ۹٫۳۰ تا ۱۲ و ۵ تا ۷ بعد از ظهر

Margaret
## انگلیسی
## ۸۴۳۰۴۸
Philip
## فرانسه۸۵۰۷۳۶
## آلمانی کنتراتی
## ۸۴۳۵۴۸

تدریس خصوصی
کلیه دروس توسط دانشجوی مکانیک آریامهر تلفن۸۵۰۸۸۲
آ ـ ۱۶۴۶۵

شیمی ششم توسط لیسانسیه شیمی ۸۵۳۹۸۰
۱ـ۵ آ ـ ۱۵۱۰۹۲

## پانسیون
پانسیون مدرن مینا
ویژه بانوان ودوشیزگان خیابان فرح تلفن ۸۴۷۹۸۱ خیابان روزولت‌تلفن ۸۳۲۱۹۴و ۸۲۵۲۳۷

## استخدام
### بچند نفر خانم
کارمند با مزایای بسیار خوب احتیاج است تلفن ۳۱۱۱۸۹

بچند نفر کارگر چرخکار پیراهن‌دوز مردنیازمندیم تریکو دورکوب کوچه برلن ساختمان یمین طبقه دو ۳۰۲۸۸۳

پرستار با تجربه
جهت نوزاد شبانه روزی یا روزانه نیازمندیم تلفن۸۲۲۲۲۷
۱ـ۲ آ ـ ۲۲۵۰۳

راننده گریدر با سابقه استخدام‌میشود۴۵۴۹۱

بیك دوشیزه تلفنچی برای تمام‌وقت‌نیازمندیم تلفن۶۶۵۰۱۵ـ۶۶۵۴۲۹

به‌دوکارگرپرسکار ودونفرمبتدی احتیاج داریم .
آدرس : سمنگان فلکه فرح خیابان بوستان شماره ۱۵۰
آ ـ ۲۳۰۴۸

چند نفر دوشیزه
باگواهینامه سوم‌دبیرستان‌برای شغل صندوقداری فروشگاه با حقوق ومزایای ماهانه درحدود ۶٫۶۰۰ ریال ـ بیمه بهداری ـ مرخصی سالیانه و عیدی با داشتن ضامن معتبر بمیزان یکصد هزارریال‌استخدام‌میشود متقاضیان با صندوق پستی ۳۲۸۱ مکاتبه فرمایند .
آ ـ ۱۰۷۷۹۱

شرکت ماجدی برای‌تمام وقت تلفنچی با سابقه آقا یا خانم استخدام‌می کند ، لطفا با شماره تلفن ۴۴۲۶۲ تماس ـ بگیرید . ۱ـ۳

لیسانسیه‌شیمی
بطور تمام‌وقت‌استخدام میشود تلفن ۸۳۷۰۰۴

## کارخانجات صنعتی کانینك استخدام میکند
بیکنفر دوشیزه یا بانوی تلفنچی نیازمند است ، باتلفن۱۹۵۹۴۹۹ازساعت ۸ صبح تا ۶ بعداز ظهر تماس بگیرید . ۱ـ۲

آگهی استخدام
بیك نفر نامرسان کم‌معلومات آن‌درحدود کلاس ششم‌ابتدائی و دارای برگ خاتمه خدمت‌یا معافی دائم از خدمت زیرپرچم و سن حداکثرتا۳۵ سال باشد نیازمندیم .
داوطلبان‌واجدشرایط میتوانند همه روزه از ساعت ۸ الی ۱ بعدازظهر بخیابان صباجنوبی شماره ۸۸ مراجعه نمایند .
۱ـ۲ آ ـ ۲۳۰۱

بیك نفر دوشیزه یابانودیپلمه‌که ماشین‌نویسی بداند برای مطب بعدازظهرها لازم است لطفا با تلفن ۶۶۱۲۱۲ تماس بگیرید .

دو نفر کارمند دیپلمه‌مرد تمام وقت استخدام می شود تلفن ۸۳۶۰۱۵

پزشکیار با پروانه تمام وقت نیازمندیم تلفن ۹۲۴۲۳۳ و ۹۲۹۷۵۶
۱ـ۲ آ ـ ۲۳۰۱۰

پزشک متخصص بمدت یکماه جهت اداره درمانگاه از ۱۵ اسفند الی ۱۵فروردین‌نیازمندیم تلفن ۹۲۴۲۳۳ و ۹۲۹۷۵۶
۱ـ۲ آ ـ ۲۳۰۰۹

آگهی استخدام
دونفر تکنیسین دیکبخار که حداقل ۲ سال سابقه‌کارداشته باشند باحقوق مکفی فوری استخدام میشوند داوطلبین میتوانند با تلفن ۷۷۲۶۱۰ و ۷۷۲۲۱۴ در ساعات اداری تماس بگیرند .
۱ـ۳ آ ـ ۱۶۳۸۷

بیکنفر افسر بازنشسته که‌در امور حقوقی‌تجربه کافی داشته باشد با حقوق مکفی نیازمندیم‌با تلفن ۸۴۶۶۱۱ تماس بگیرند .

تعدادی استادکار لوله کش ـ جوشکار لوله ـ لوله کش ـ استادکار ـ برق تکنیسین برق و تاسیسات
استخدام‌میشودمتقاضیان به خیابان ثریا نبش کوچه مژدهی پلاك ۲۵ شرکت‌نوید آقای‌مهندس صدیق مراجعه نمایند .

بیك نفر سکرتر تلفنچی نیازمندیم ۷۵۴۴۹۲

یك نفر پرستار جهت کار در مطب نیازمندیم تلفن ۶۳۹۴۴۴

به تعدادی راننده پایه یك‌ودوهمگانی نیازمندیم تلفن۴۸۰۰۷

بیمارستان عیوض زاده بیك نفر آشپز مجرب ـ نیازمند است تلفن ۴۲۰۰۶

به یکنفر جوان
فعال باتحصیلات ششم‌ابتدائی وضامن معتبر مورد نیاز است تلفن ۲۹۳۲۲۲
آ ـ ۱۶۴۱۰۴

راننده دوشخصی‌متاهل
باضامن معتبر برای ۳ روز در هفته نیازمندیم تلفن ۸۹۰۴۳۳
آ ـ ۲۳۰۶۴

## سکرتر
شرکت حمل ونقل بین‌المللی کرات
بیك دوشیزه سکرتر تمام وقت وارد بماشین‌نویسی لاتین‌وامور دفتری و آشنا بزبان انگلیسی نیازمند است.ساعت۴ تا۷بعداز ظهر فرح‌شمالی نبش آپاداناو فرح ساختمان ۱۶۶ طبقه‌سوم شرکت حمل و نقل بین‌المللی کرات‌تلفن ۸۵۴۴۶۱
۱ـ۳ آ ـ ۲۲۴۸۳

شرکت صنعتی‌لیگاتکنیك استخدام میکند
دیپلمه فنی آهنگری۲نفر جوشکار ۳۰ نفر کمك جوشکار ۳۰ نفر کارگر ساده ۳۰ نفر خیابان ایرانشهر شمالی شماره ۱۳۳ ساختمان ۵۵۵

نقشه کش
برای تمام روز مورد نیاز است تلفن ۸۴۹۶۵۴
۱ـ۳ آ ـ ۲۲۹۳۶

سکرتر
یك نفر سکرتر تمام‌وقت استخدام میشود
باادرس‌خیابان‌تخت طاوس‌غرب چهارراه فرح شماره۱۰۴شرکت های تراك راه وپارس تراك مراجعه نمایندتلفن ۸ـ۸۵۹۰۳۴
آ ـ ۲۲۹۵۵

بیکنفر دوشیزه یابانوی تلفنچی نیازمندیم تلفن ۹۵۹۴۹۹

بچند نفر مامور خرید با تجربه‌وباوسیله‌نیازمندیم با تلفن ۸۴۶۶۱۱ تماس بگیرید .

کارگر استیل‌کار
تعدادی کارگر ماهر دراستیل‌کاری و ساخت لوازم‌آشپزخانه وسلف سرویس نیازمندیم ـ دفتر فنی اردشیر خیابان‌قدیم‌شمیران سمراه تخت جمشید شماره۲۴۸
آ ـ ۲۳۶۱

تعدادی زن و مرد
دوزنده‌پارچه‌تریکو بطورموقت‌یا دائم‌باشرایط ودستمزدخوب‌مورد احتیاج است کسانیکه آماده هستند همه روزه ازساعت۳تا۸ بعدازظهر(باستثنای ایام‌تعطیل) به‌تلفن ۵۲۴۶۵۳ شرکت‌فردانش مراجعه نمایند .
۱ـ۳ آ ـ ۱۶۱۳۳

شرکتی استخدام میکند
برای ۴۰ کیلومتری تهران به اشخاص زیر احتیاج میباشد .
۱ـمهندس دیپلمه‌راموساختمان با سابقه حداقل ۵ سال .
۲ـ نقشه‌بردار کاملا مسلط با تجربه حداقل ۵ سال .
۳ـ تکنیسین راه‌سازی .
استخدام برای تهران
۱ـ ماشین‌نویس فارسی ولاتین
۲ـ نامرسان موتورسوار با گواهینامه .
۳ـ حسابدار و کمك حسابدار ورزیده .
تلفن ۳۱۲۴۱۷ ـ ۳۱۲۴۸۵
۱ـ۳

خیاطی حسن امین
بتعدادی دستدوز دوشیزه یا بانو نیازمنداست انتهای بازار کفاشها سرای بوعلی طبقه‌سوم پلاك ۱ تلفن ۵۳۶۷۹۳
۱ـ۳ آ ـ ۲۲۹۴۳

یك نفر دوشیزه یا بانو
جهت کار در منزل خانواده خارجی استخدام میشودواطاق جهت سکونت موجود و یک بچه پذیرفته میشود .
ادرس خیابان‌کندی‌شماره۳۵ تلفن ۴ـ۹۲۹۱۰۳ از ۴ الی ۶ بعدازظهر .
۱ـ۲ آ ـ ۲۲۹۵۳

بچند نفر زن که درمنزل بتوانندوخت‌ساده‌انجام دهند مورد نیاز است تلفن ۹۵۱۹۳۰

## سکرتر
تمام وقت نیازمندیم
۶۸۳۶۸۳ـ۶۸۳۶۸۴

آگهی استخدام بانك پارس
تعدادی ماشین‌نویس لاتین که بزبان انگلیسی نیز آشنائی کامل‌داشته باشند استخدام‌میشوند همه داوطلبان میتوانند همه روزه به اداره کارگزینی کل بانك واقع درخیابان بوذرجمهری مراجعه نمایند .

کمك فروشنده با سواد ششم ابتدائی استخدام میشود خیابان سوم ـ اسفند ساختمان ۷۴ ـ طبقه دوم تلفن۴۸۸۶۸

خدمتکار زن شبانه‌روزی نیازمندیم ۶۲۱۲۲۱
۱ـ۳ آ ـ ۲۲۸۸۴

شرکت بورت به چند نفر ویزیتور و لوازم آزمایشگاهی و ماشین ـ نویس نیازمند است تلفن ۸۹۳۶۱۷

## اتوسرویس کرملو استخدام میکند
۱ـ دو نفر کارگر برق اتومبیل
۲ـ چند نفر کارگر مکانیك ورزیده
۳ـ یکنفر دوشیزه یابانو جهت تلفنچی
داوطلبان به خیابان شمیران روبروی سینما پاسیفیك اول‌خیابان‌بهار شیراز مراجعه یا با تلفن های ۷۵۹۰۰۰ـ۷۵۴۶۴۲ تماس بگیرند . ۱ـ۳

عده‌ای کارگر برقکار وورزدست نیازمندیم تلفن ۳۴۶۹۳۳

استخدام ماشین‌نویس
سه نفر منشی با تجربه که آشنائی کامل به تایپ فارسی‌و لاتین داشته باشند مورد نیاز است .
داوطلبان ازساعت ۳ تا۸بعداز ظهر به خیابان قوام‌السلطنه شماره ۲۹ طبقه‌اول‌مراجعه‌کنند کسانیکه بطور کامل بزبان انگلیسی تسلط داشته باشند حق تقدم خواهند داشت .

تراشکاری پارس نوین استخدام میکند
تراشکار، فرزکارتلفن۷۹۲۵۳۲
۱ـ۲ آ ـ ۲۳۱۲۴

## آگهی استخدام
شرکت‌خدمات کمپیوتر کانت بیك نفر دوشیزه یا بانو تلفنچی وارد به امور ماشین نویسی فارسی برای تمام وقت با حقوق مکفی استخدام میشود تلفن ۶۳۵۸۷۱

## هتل تهران پالما
به چند نفر کارگر زن نیازمند است صبحها از ساعت ۹ تا ۱۲ به دفتر هتل واقع در خیابان شاهرضا شماره ۸۶ ـ مراجعه فرمائید .

یك واحد بزرك تولیدی استخدام می نماید :
تعدادی کارگرجوشکارو لوله‌کش نیازمند است تلفنهای : ۹۵۰۰۸۰ ـ ۹۵۸۱۱۸

## بچند نفر کارگر ریخته‌گر و ساده نیازمندیم
تلفن ۷۹۰۷۱۵

بتعدادی تعمیر کار تلویزیون نیازمندیم‌تلفن ۳۱۱۵۰۰

به یك نفر دکتر دارو ساز باوقت مناسب برای‌یکی از شهرستانهای نزدیك‌مرکزمورد نیاز است . تلفن ۳۱۹۹۲۷

## خدمتکار زن شبانه روزی نیازمندیم
## ۶۲۱۲۲۱

A NUMBER OF qualified staff required by an important international organization in the fields of
a) Administration
b) Project Formulation and Monitoring
c) Information/Documentation/Library
d) High Secretarial Skills
e) Farsi/English, English/Farsi Translations

Applicants must be fluent in English. Knowledge of Farsi or French most important asset.
Please write to Post Box 1555 (personnel) Tehran.

منشی باتجربه که بزبانهای انگلیسی ـ فارسی و برعکس آشنائی داشته باشد باشرایط زیر استخدام می‌شود . داشتن مئیت ایرانی و برگ معافی از خدمت . حقوق ومزایا بستگی به شایستگی دارد. ساعات‌کار: ۷ و نیم صبح تا۲ بعدازظهر (پنج‌روز در هفته)لطفا روزهای شنبه تا پنجشنبه از ساعت ۸ تاده صبح بتلفن ۶۲۸۹۰۹ مراجعه شود .
۱ـ۲ آ ـ ۱۶۴۹۱

## تراشکار
۵ نفر تراشکارباسابقه کار استخدام میشوند . متقاضیان همه روزه به آدرس کیلومتر ۱۱ جاده کرج خیابان استادیوم آریامهر شیشه سازی مینا مراجعه نمایند .

## کارگر ساده
۳۰ نفر کارگرساده استخدام میشوند متقاضیان همه روزه به آدرس کیلومتر ۱۱ جاده کرج خیابان استادیوم آریامهر شیشه سازی مینا مراجعه نمایند .

استخدام پرستار
پرستار بچه با حقوق ومزایای مکفی استخدام می شود وقت اداری با تلفنهای ۹۵۳۴۲۶ و ۹۵۶۲۹۷ تماس حاصل‌نمائید.
۱ـ۲ آ ـ ۱۲۹۰۴

### استخدام منشی
یکنفر دوشیزه یا بانو دیپلم به بالا با استعداد سن ۲۵الی۳۵ که به مکالمه انگلیسی تسلط کامل داشته باشد تمام وقت جهت موسسه تجاری مورد نیاز است . اشخاصی که برای مسافرتهای کوتاه به اروپا آمادگی داشته باشند حق تقدم خواهند داشت .
لطفا متقاضیان مشخصات کامل خود را با آدرس به صندوق پستی ۱۸۴۲ـ۱۱ارسال‌فرمایند

### استخدام سکرتر
بدوشیزه‌یابانوی خوش تیپ و خوشبیان که ماشین‌نویسی فارسی نیز بداند تمام‌وقت‌مورد نیاز است .
شرکت امدی خیابان آریامهر مقابل ساختمان جدید حزب ایران‌نوین پلاك ۹۸ تلفن ـ ۶۲۲۶۴۸
آ ـ ۲۳۱۴۴

یکنفر نامه رسان با گواهینامه موتورسیکلت گازی و ضامن موردنیاز است تلفن ۴ـ۸۳۷۰۳۱

کارگرساده علاقمندبامور شوفاژ نیازمندیم تلفن ۷۹۳۸۱۱

بدو نفر تراشکار مبتدی نیازمندیم پارك شهر کوچه‌قورخانه‌تراشکاری نوید

چندنفر مهندس برق ومکانیک موردنیاز است تلفن۸۳۸۶۵۱و ۸۳۴۲۹۷شرکت‌تاسیساتی‌لیشت
۱ـ۲ آ ـ ۲۳۱۶۰

بچندنفر کارگر خمکاروله‌کش نیازمندیم تلفن ۸۲۶۳۴۸
۱ـ۲ آ ـ ۲۳۱۶۴

بچند نفر دوشیزه‌یابانو جهت کار صحافی ـ نیازمندیم . شاه‌آباداول خیابان ملت کوچه‌مهدی شماره۳۰ تلفن۳۱۶۲۵۶ صحافی سپیده ۱ـ۳

بیك پرستار بچه شبانه روزی فوری‌احتیاج‌است ۸۳۷۴۵۱ ـ۸۲۸۵۳۹

بیکنفر دوشیزه ماشین نویس لاتین جهت بعداز ظهرها نیازمندیم عصرها به آدرس میدان ۲۴ اسفند جنب سینما انیورسال آزمایشگاه پاسگال مراجعه شود.
۱ـ۲ آ ـ ۲۳۱۳۱

چند نفر دوشیزه‌یابانوی مسلط به تایپ فارسی‌و لاتین و امور منشی‌گری برای کار تمام وقت‌مورد نیاز است‌واجدین‌شرایط مشخصات کامل خودرا با تعیین میزان حقوق درخواستی به نشانی صندوق‌پستی۷۴۶تهران ارسال دارند .

### آگهی استخدام
یکنفر مرد جوان با معلومات ششم ابتدائی دارابودن گواهی‌موتور ـ سیکلت و برك خاتمه خدمت و داشتن ضامن معتبر برای رفتن بانکها و شرکتها و انجام دادن امور کار های تجارتی بطور تمام وقت‌موردنیاز است داوطلبین با تلفن ۲۶۰۲۵ و ۵۳۰۶۱۷ ـ تماس بگیرند . ۱ـ۲

## بچند نفر کارگر ریخته‌گر و ساده نیازمندیم
تلفن ۷۹۰۷۱۵

بتعدادی تعمیر کار تلویزیون نیازمندیم‌تلفن ۳۱۱۵۰۰

## میکو
هیکوشمارا بهمکاری دعوت میکند
شرکت تولیدی هیکو برای کادر خود دراراك به تعدادی دیپلمه رشته های (ریاضی ـ طبیعی ـ ادبی) نیازمند است . داوطلبان میتوانند حداکثر تا روز یکشنبه ۲۰ بهمن ۵۳ به خیابان روزولت اول خیابان ثریا شماره ۱۰ طبقه چهارم قسمت استخدام مراجعه فرمایند .

یك موسسه دولتی جهت تکمیل کادرپرسنلی خود افراد زیر را برای خدمت در تهران‌استخدام مینماید .
۱ـ کارشناس اقتصادی ـ دارای دانشنامه لیسانس‌در یکی از رشته های اقتصاد ـ بازرگانی و بیمه و تسلط کامل بزبان انگلیسی .
افرادی که دارای سابقه کار در امر بازاریابی باشند مقدم هستند .
۲ـ ماشین نویس فارسی و لاتین با حداقل دو سال سابقه کار .
داوطلبان واجد شرایط میتوانند جهت تعیین وقت مصاحبه با تلفن ۸۲۳۳۸۵ از ساعت ۸صبح الی ۴ بعداز ظهر تماس حاصل‌نمایند . ۱ـ۲

## کارخانجات مخابرات ایران
بمنظور تکمیل کادر فنی خود در تهران تعدادی فارغ‌التحصیل هنرستانهای کشور در رشته الکترونیك را از طریق مصاحبه استخدام می نماید .
افرادیکه در رشته مخابرات (تلفن) تجربه عملی داشته و بزبان آلمانی نیز آشنائی داشته باشند ارجحیت دارند داوطلبین میتوانند با در دست داشتن یك قطعه عکس و مدارك تحصیلی مربوطه در روز های شنبه و یکشنبه ۱۹ و۲۰ بهمن ماه بین ساعت ۸ تا۱۲ به آدرس خیابان تخت‌طاوس نرسیده به چهار راه فرح کوی نور ـ بهشت پلاك۷ مراجعه نمایند . ۱ـ۲

## استخدام‌سکرتر
یکنفر دوشیزه یا بانوی سکرتر که ماشین نویسی فارسی و لاتین را بخوبی بداند و حداقل یکسال سابقه کار داشته باشد تمام وقت برای یك شرکت‌ساختمانی‌باحقوق قابل‌توجه‌استخدام میشود کسانی مقدم‌ترند که بتوانندجهت‌کارهای تجاری از طرف شرکت‌باروپا اعزام شوند.جهت کسب اطلاعات بیشتر لطفا با تلفن ۶۶۵۷۹۷ تماس بگیرند .

## Immediate Employment
A well-known international company has a vacancy for a Short-hand Secretary with excellent knowledge of Farsi/English, and at least three years of working experience.
The qualified applicants are requested to call us in the mornings at 31 41 61-9 for an interview appointment.

شرکت سهامی‌کارخانجات
## کفش وین
عده‌ای راننده پایه یك را که دو سال سابقه کار با اتوبوس داشته باشند استخدام مینماید.
متقاضیان میتوانند روز های شنبه ـ دوشنبه و چهار شنبه هر هفته بکارگزینی شرکت واقع در کیلومتر ۱۸ جاده مخصوص کرج مراجعه نمایند

## آگهی استخدام
نیروی هوائی شاهنشاهی تعدادی غیر نظامی لیسانسیه در رشته ادبیات فارسی، روانشناسی و الهیات را استخدام می‌نماید.
داوطلبان واجد شرائط میتوانند از تاریخ۲۳ر۱۱ر۵۳ الی ۵ر۱۲ر۵۳ همه روزه غیراز پنجشنبه ها وروز های تعطیل از ساعت ۱۳ الی ۱۶ر۳۰ بادردست داشتن مدارک تحصیلی شناسنامه عکس‌دار ـ دفترچه پایان خدمتی یابرگ معافیت دائم و دو قطعه عکس بستاد فرماندهی نیروی‌هوائی شاهنشاهی (مدیریت کارگزینی) واقع در خیابان فرح آباد ژاله مراجعه نمایند. م‌الف ۲۱۹۹۸
نیروی هوائی شاهنشاهی

## بیمارستان مهر
تعدادی پرستارلیسانسیه ـ بهیار دیپلمه وچند نفر دوشیزگان یا بانوانی‌که تا حدود سیکل اول متوسطه تحصیل کرده باشند و سن آنها ازسی سال‌بیشتر نباشد استخدام مینماید. داوطلبان‌بدفتر بیمارستان مهر مراجعه نمایند .

## ویزیتورداروئی‌وآرایش
تهران فارما دو نفر جوان دیپلمه فعال را به عنوان ویزیتور آرایشی و داروئی در تهران با حقوق و مزایای مکفی استخدام میکند .
معافی از خدمت نظام یا داشتن برك خاتمه‌خدمت سربازی‌وعلاقمندی بکارفروش‌ازشرایط‌استخدام است .واجدین شرایط از ساعت ۹ تا ۱۲ هرروز بکارگزینی شرکت واقع در خیابان تخت‌جمشید غربی چهارراه سهیل شماره ۱۲۸ مراجعه‌نمایند.

## تاسیس فروشگاه های افشاریزد
پخش کالای افشار در نظر دارد تعداد زیادی فروشگاه از طریق مشارکت یاقراردادی‌درتهران و مراکز استانها تاسیس نماید کسانیکه دارای فروشگاه بزرك در نقاط مناسب واجازه پارچه فروشی داشته باشند حق‌تقدم خواهند داشت.
داوطلبان میتوانند با مرکز پخش کالای‌افشار خیابان شاهرضا شماره ۱۲۴ (بین چهارراه‌کالج وچهارراه پهلوی) مکاتبه نمایند .

## آگهی استخدام
شرکت رادیوالکتریك ایران (فیلیپس)
افراد زیررا به همکاری دعوت مینماید
۱ـ ماشین نویس فارسی و لاتین با دیپلم متوسطه و یك سال سابقه کار ۳ نفر
۲ـ کارمند زن با دیپلم متوسطه و آشنائی‌به زبان انگلیسی ۴ نفر
۳ـ طراح قالب با دیپلم فنی و ۳ سال سابقه کار یك نفر
واجدین شرایط
میتوانند همه روزه به‌استثنای پنجشنبه و تعطیل از ساعت ۸ صبح الی ۱۶ بکارگزینی شرکت واقع در کیلومتر ۱۲ جاده آبعلی مراجعه نمایند .
تلفن های ۴۰ـ۷۸۳۵۳۶ و ۳۹ـ ۷۸۳۳۳۵

## آگهی استخدام
یکی از بانکهای خصوصی جهت تکمیل کادر پرسنلی خود تعدادی دیپلمه طبیعی یا ریاضی‌با معدل حداقل ۱۴ ودارا بودن برك پایان خدمت نظام‌وظیفه عمومی از طریق مصاحبه با حقوق مکفی استخدام مینماید .
واجدین شرایط درخواست شغل خودرابانضمام یك قطعه عکس بصندوق پستی شماره ۸۴۱ تهران ارسال فرمایند .

## استخدام راننده
گارد جاویدان شاهنشاهی عده‌ای راننده را باشرایط زیر استخدام میکند واجدین شرایط جهت کسب اطلاع‌بیشتر همه‌روزه بجز ایام تعطیل در ساعات اداری به آجودانی‌گارد جاویدان شاهنشاهی واقع در تهران پادگان لویزان مراجعه نمایند .
۱ـ داشتن گواهینامه پایه ۱ رانندگی
۲ـ داشتن گواهینامه ششم ابتدائی
۳ـ سن حداقل ۲۵ سال و حداکثر ۳۵ سال .
۴ـ خدمت ۲ سال سربازیرا انجام داده باشند .
م‌الف ۳۲۱۸۵
گاردجاویدان‌شاهنشاهی

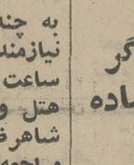

نیروی دریائی شاهنشاهی

## آگهی استخدام
نیروی دریائی شاهنشاهی متخصص های مشروحه زیر را بمنظور خدمت در بندر عباس (ناو شاهنشاهی چابهار) باحقوق مکفی بصورت خرید خدمت استخدام مینماید .
داوطلبین میتوانند جهت کسب اطلاع بیشتر همه‌روزه تارفع احتیاج به معاونت پرسنل دایره استخدام غیرنظامیان واقع در خیابان سپهبد زاهدی جنب مسجدالرحمن مراجعه نمایند .
۱ـ راننده پایه یک و دوهمگانی
۲ـ بهیار ـ نجارو شیشه بر ـ شاطر ـ خمیرگیر ـ سرآشپز ـ کفاش ـ آرایشگر ـ خیاط ـ متصدی خشکشوئی و آبشوئی.
شرایط استخدام :
۱ـ تابعیت دولت شاهنشاهی ایران
۲ـ متدین بیکی از ادیان (اسلام ـ مسیحی ـ کلیمی ـ زرتشتی) .
۳ـ داشتن مدرك تحصیلی ششم ابتدائی یابالاتر.

# نیازمندیهای اطلاعات تلفنی آگهی قبول میکند

۳۱۱۲۲۴-۳۱۱۲۲۵
۳۱۱۲۲۹-۳۱۱۲۳۰

**شرکت سافیر**
بچند نفر مهندس محاسب و مترور تاسیسات برای تمام وقت استخدام می نماید تلفن ۴۸۱۹۰ ـ ۴۸۱۹۳

**یکنفر حسابدار باسابقه خوش خط تمام وقت استخدام میشود متقاضیان از ساعت ۸ صبح الی ۴ بعد از ظهر به خیابان سیروس ایستگاه تکیه. اتحادیه خواربارفروشان مراجعه فرمایند .**

**چند نفر جوان با سواد دارای کواهینامه موتور ـ سیکلت رانی برای کار نامه رسانی استخدام می شوند واجدین شرایط مشخصات کامل خودرا به نشانی صندوق پستی ۷۴۶ تهران ارسال‌دارند**

**دندان پزشك و ماما**
با پروانه دائم جهت درمانگاه غرب تهران مورد نیاز است تلفن ۹۶۳۰۹۱

## جوانی فنی
**برای تعمیر و باز دید ماشین های صندوق CASH REGISTER استخدام میشود واجدین شرایط یك قطعه عکس به ضمیمه تقاضا به آدرس خیابان شاه نبش لاله نمایشگاه ماشین های آستر ارسال فرمایند**

**بیك دوشیزه یا بانو جهت سکرتری کماشین‌نویسی فارسی و لاتین بداند و آشنا بزبان انگلیسی باشدتمام‌وقت‌نیازمندیم ساعت ۱۰ تا ۱۲ صبح تلفن ـ ۴۹۰۸۲**
۱ـ۲ آ ـ ۲۳۰۱۳

**ویزیتور مرد، جوان مورد نیاز است تلفن بعد از ظهر ها ۳۱۶۵۱۳**

**بیك دوشیزه یابانو که آشنائی کامل به مکاتبات تجاری وتایپ لاتین داشته باشد نیمه وقت نیازمندیم تلفن ۳۰۳۰۹۸**

## آگهی استخدام
**یک کارخانه تولیدی دراصفهان یکنفرمدیرتدارکات(سفارشات) با حقوق مکفی استخدام‌مینماید از متقاضیان تقاضا میشود با صندوق پستی‌شماره۱۹۴اصفهان باذکر سوابق و آدرس وشماره تلفن مکاتبه نمایند .**

**کمك حسابدار باسه‌سال سابقه کار تمام وقت نیازمندیم تلفن ۸۳۵۶۷۳ ـ ۸۳۹۳۸۹**
۱ـ۲

**بیك نفر منشی مسلط به تایپ فارسی فوری نیازمندیم ۴۸۰۰۷**

**شرکت ایران سنگرون**
**افراد زیر را بطور تمام وقت با حقوق مکفی استخدام مینماید.**
**۱ـ سرپرست کارگاه بامعلومات فنی .**
**۲ـ برقکار .**
**۳ـ تحصیلدار باموتور .**
داوطلبین بکارگزینی شرکت واقع‌درخیابان آریامهر روبروی (حزب ایران‌نوین ) شماره ۹۸ مراجعه نمایند .

## شریک
شرکت تاسیساتی‌درمحل‌مناسب باتجهیزات شریک یا واگذار میشود تلفن ۸۴۵۴۳۹
آ ـ ۲۳۰۰۷

## انجام حسابداری
پروژه صحیح حسابداری‌توسط حسابداران خبره موسسه‌توازن ۷۶۲۶۲۸

تهیه و تنظیم هرنوع دفاتر حسابداری موسسه توازن ـ ۷۶۲۶۲۸

موسسه توازن باکادرمجهزخود حسابداری کنتراتی میپذیرد ـ ۷۶۲۶۲۸

## حویای کار
**مهندس تاسیسات اماده کاردر بندرعباس تلفن ۳۹۳۹۷۷**
۱ـ۳ آ ـ ۲۳۰۵۰

حسابدار تحصیل‌کرده‌بعدازظهر ها اماده کار تلفن ۵۴۴۷۷۸
آ ـ ۱۶۲۶۳

**حسابدار صنعتی‌بازرگانی** مجرب آشنا بزبان انگلیسی با سابقه کار بطور نیمه وقت تلفن ۳۱۱۰۸۰ راهنمای ۱۳۶۰ روزنامه اطلاعات .
آ ـ ۱۶۴۵۳

جوانی باگواهینامه ۲ شخصی و ۱۵ سال سابقه اشپزی (بهترین غذای ایرانی‌وفرنگی) از ۸ صبح تا۸ شب جویای‌کار براهنمای شماره ۱۳۴۷ روزنامه اطلاعات تلفن۳۱۱۰۸۰ مراجعه فرمائید.

دیپلمه فنی ۷ سال سابقه‌کاردر تعمیر صنایع سنگین ـ ماشینهای کارتن‌سازی ـ چاپ ـ تعمیر و تعویض قطعات و آماده‌کردن فنداسیون و نصب ماشین‌آلات آماده‌کار درشیفت های‌مختلف درتهران تلفن ۹۳۲۶۰۳

لیسانسیه حسابداری بعد از ظهرها آماده کارتلفن۵۴۴۷۷۸
آ ـ ۱۶۲۶۳

مهندس صنایع آماده کار ـ ۳۹۲۸۴۲ بعدازظهرها .
۱ـ۲ آ ـ ۱۶۴۲۷

لیسانسیه بازرگانی با تجربه کامل درحسابداری ( مالی ـ صنعتی ) بعدازظهر آماده کار می‌باشد تلفن ۹۷۸۹۷۱
۱ـ۲ آ ـ ۱۶۲۱۱

## املاك و مستغلات
### فروش
**در شمال شهر**
همه‌نوع خانه های ویلائی و مستغلاتی بفروش‌میرسد ۸۴۵۵۴۴
۱ـ۲۵ آ ـ ۲۱۵۷۱

**اکازیون**
خانه‌ای ۴۳۶ متر مساحت ۵۰۰ متر زیربنا اول خیابان‌فرح‌آباد ژاله کوچه روزبه کوچه فروتن بدون واسطه بفروش میرسد تلفن از ۴ تا۸ بعدازظهر ـ ۶۳۰۴۲۷
۱ـ۷ آ ـ ۲۲۶۶۲

**منزلی ویلائی در داودیه خیابان ظفرمساحت۵۲۰ متر مربع یك‌طبقه۳ اطاق خواب هال نهار خوری سالن زیر زمین استخر تلفن بدون واسطه به فروش میرسد قیمت ۹۷۰ هزار تومان تلفن ۶۲۰۲۹۴ از ۴ بعدازظهر ببعد .**

**رستم آباد شمیران‌خانه بمساحت ۷۶۰متردارای ۹۰۰ متر بنا با ۴دستگاه ساختمان در ۲ طبقه هر دستگاه ۲ اطاق خواب با سالن ناهارخوری سرویس کامل لوله‌کشی گاز شوفاژ قیمت یك‌میلیون و هشتصد هزار تومان دفتر منصور ۸۷۱۱۵۳**

خانه‌ای دارای ۴ اطاق ، دو زیرزمین واقع در سرچشمه به مساحت ۱۰۸ متر مربع باآبو برق وتلفن و کولر و سرویس کامل بدون واسطه نقد به مبلغ ۲۳۰ هزار تومان بفروش‌میرسد تلفن ۳۵۰۹۴۷
۱ـ۲ آ ـ ۲۲۹۳۷

ساختمان شامل خانه مستقل‌و ۵باب مغازه تهران‌پارس‌فروشی ۷۸۱۹۱۸
۱ـ۵ آ ـ ۲۲۶۶۶

**مدرنترین ویلاومستغلات** از ۸۰۰ هزار تومان تا ۵ میلیون تومان موجود است‌تهیه مسکن کورش‌تلفنهای۸۴۷۹۸۲و ۸۵۳۷۳۶

**خانه فروشی**
زیر ۴۵ متری سیدخندان بعلت مسافرت ۲۸۰ هزارناچار ۲۵۰ هزار تومان یامعاوضه‌درشیراز عصرها ۸۴۸۵۸۲
آ ـ ۲۲۹۹۸

## اکازیون
خانه‌ای واقع در بر صفاری ۲۰۸ متر شمالی زیربنا ۲۰۰ متر مربع دارای ۶ اطاق با حمام گرم‌و وان،تلفن آب وبرق کولر درب ماشین‌رو بمبلغ ۳۵۰ هزار تومان بفروش‌میرسدتلفن ۳۶۲۷۸۵
۱ـ۲ آ ـ ۲۳۰۲۸

**خانه های‌ویلائی‌درتهران پارس ۷۸۱۳۷۳**

**خانه های نوساز تهران پارس ۴ تا ۱۲ اتاقه با وام بانکی ۷۸۱۹۱۸**

**سید خندان فرمانیه نیاوران سلطنت‌آبادچند خانه و زمین فروشی دفتر حاتم تلفن۸۵۶۶۵۵**

منزلی واقع در نارمک شمالی بمساحت ۲۱۲ متر زیربنا حدود ۱۵۰ متر باسرویس کامل و تلفن بدون واسطه ۳۲۰ هزار تومان بعدازظهرهاتلفن۷۹۰۲۳۵ مراجعه شود.
۱ـ۳ آ ـ ۲۳۱۴۷

**یکباب خانه واقع درشهرستان کرج دارای دوطبقه مستقل هر طبقه سه اطاق وهال وسرویس و آب و برق‌بدون‌واسطه ۳۲۰ هزار تومان بفروش‌میرسدتلفن ۴۲۲۱۵ تهران .**
۱ـ۲ آ ـ ۲۳۱۳۰

خانه‌ای ۲و۵ طبقه بمساحت ۱۰۱متر و ۲۰۰مترزیربنا۶اطاق با سرویس تلفن و کولر خیابان درختی شاهرضا تلفن۵۳۰۸۵۱
۱ـ۲ آ ـ ۲۳۰۸۱

**واقع در بهترین نقطه سلطنت‌آباد**
یک منزل سه طبقه اکازیون با پانصد متر زمین و سرویس کامل فوری بفروش میرسد تلفن ۸۴۲۳۱۹
۱ـ۲ آ ـ ۲۳۱۲۳

خانه نوساز ۳ اشکوب ۱۲اطاق وهال ماشین‌رو لوکس امیریه داخل‌ابوسعید بعدازمسجدجدید کوچه برق پلاک ۴۰ قیمت۶۰۰ هزار تومان تلفن ۲۰۶۱۵
۱ـ۲ آ ـ ۲۲۹۳۲

## اکازیون
امتداد ۴۵ متری سید خندان انتهای سرسبز بر میدان ۱۲ طبقه هم‌کف ۲ اطاق ۴×۶ و ۴×۳ متر باسرویس کامل و هال و کاغذ دیواری ۱۵۰هزار تومان تلفنهای ۶۳۵۹۸۶ و ۸۴۴۵۰۸
۱ـ۱۰ آ ـ ۲۱۷۵۵

خانه های ویلائی و مستغلاتی بامساحتهای متفاوت شخصی‌و مهندسی‌ساز مجزبه‌تمام‌سرویس در خیابانهای عباس‌آباد،وزراء جردن پهلوی ونک ، داودیه جاده قدیم شمیران شرکت‌تهیه مسکن اسپانکو تلفنهای ـ ۶۲۰۱۰۷ و ۶۲۲۰۶۵
آ ـ ۲۱۵۷۴

خانه‌ای دوطبقه بمساحت ۱۲۵ مترداری ۶ اطاق تلفن، کولربا سرویس کامل واقع درخیابان گرگان بیواسطه ۲۵۰ هزار تومان تلفن ۷۵۳۰۰۱
۱ـ۲ آ ـ ۲۲۸۵۵

**واقع در کاخ شمالی منزلی دو طبقه شمالی مستقل هر طبقه‌دارای۴ اطاق با سرویس کامل بفروش میرسد تلفن ۶۲۶۳۹۸**

**باغ صبا خیابان ملك**
خانه شمالی بمساحت ۱۰۳ متر مربع دارای ۵ اطاق باتلفن و سرویس قیمت ۳۱۰۰۰۰ تومان فروشی تلفن ۸۵۷۹۳۸
۱ـ۳ آ ـ ۲۲۸۶۸

**واقع در شاهرضا ابوریحان اول ناهید**
یک منزل دارای ۵ اطاق با تلفن و کولر بسیارلوکس‌فوری بفروش میرسد تلفن ۸۴۲۳۱۹
۱ـ۲ آ ـ ۲۳۱۲۲

**خانه نوساز ۴۱۵ هزار تومان عصر ها تلفن ۹۵۷۰۹۳**

**خانه فروشی ویلائی**
شمالی ۲۸۱ متر ۵ اطاق باهال مدرن دیوار روکار سنگی‌بازیر زمین سرویس کامل کولر پرده کرکره زیرینا ۲۰۰ مترنارمک فوری فروشی ۷۹۵۲۲۲
۱ـ۲ آ ـ ۲۳۰۸۹

**فروش خانه های ویلائی تهران‌پارس ۷۸۰۴۶۸**

**خانه های ویلائی در تهران پارس ۷۸۶۴۳**

## ویلا فروشی
ویلای دونبش جنوبی‌پاه اطاق خواب شوفاژ روشن‌کولر،تلفن‌و تزئینات در تهران‌پارس بدون واسطه ۷۵۰ هزارتومان‌بفروش میرسد تلفن ۷۸۴۹۶۳
۱ـ۲ آ ـ ۲۳۱۲۷

**آپارتمان فروشی**

# عباس آباد فرح‌شمالی

**آپارتمان‌فروشی**
**چند دستگاه آپارتمان لوکس دو اطاق خوابه دارای شوفاژ وپارکینگ با سرویس کامل بقیمت ۳۳۰ تا ۳۶۰ هزارتومان بفروش میرسد بدفتر تهران‌ابتدای‌فرح‌شمالی تلفن۸۴۲۷۵۸و۸۴۲۳۶۶ مراجعه فرمائید.**

**۳ دستگاه آپارتمان مسکونی‌ویکدستگاه‌جهت دفتر کار حوالی نادری ۶۶۵۰۱۹**

آپارتمانهای شخصی‌ومهندسی ساز از ۱۲۰الی۳۱۰ مترمجهز به تمام سرویس درخیابانهای عباس‌آباد ، وزراء گاندی ونک جردن پهلوی‌آماده‌فروش‌شرکت تهیه مسکن آسپانکو تلفنهای‌ـ ۶۲۲۰۶۹ و ۶۲۰۱۰۷
آ ـ ۲۲۵۳۴

## فروش آپارتمان لوکس در عباس‌آباد
طبقه اول ساختمانی کاملا نوساز دارای دو اطاق خواب سالن ناهارخوری و پذیرائی ـ هال بزرگ ـ شوفاژ روشن ـ سرویس کامل ایرانی وفرنگی‌باگرکینگ و حیاط اختصاصی وتلفن مستقل ۵۴۰ هزارتومان. نشانی : فرحشمالی ـ آپادانا ـ خیابان نیلوفر خیابان دهمپلاک ۳۸ تلفن ۹۳۶۶۹۸
۱ـ۵ آ ـ ۲۲۸۹۱

## سه دستگاه آپارتمان
**در بهترین نقطه تهران ۲ و۳ اطاق و هال با شوفاژ روشن برق و تلفن‌مجزاسرویس‌ایرانی و فرنگی کاغذ دیواری ، پنجره های شرقی و شیشه رنگی روی کار سنك مرمریت لوله‌کشی سرد و گرم مجزا قفل استیل فاضل آب چدن مهندسی شخصی ساز. مدرن محکم ـ پارکینگ آسان قیمت ۲۲۰ و۲۶۰ و ۳۳۰ هزارتومان‌مقابل سینما پاسیفیك آخر خیابان بهار خیابان شیراز شماره ۵۷ تلفن ۷۶۱۶۶۶**

**چند دستگاه آپارتمان خیلی خیلی لوکس**
دارای یک اطاق خواب‌سالن پذیرائی و نهارخوری‌باسرویس کامل مهندسی‌ساز ، شوفاژ روشن ، موکت ، پرده کرکره، کاغذ دیواری واقع در ادامه ۴۵ متری سیدخندان بفروش میرسد تلفن ۷۹۴۶۹۶
آ ـ ۲۲۳۱۱

**آپارتمان**
۲ و ۴ و ۵ اطاقی‌با بهره‌بانکی نقد واقساط تلفن ۷۹۴۶۵۴
۱ـ۱۰ آ ـ ۲۱۱۷۷

**آپارتمان در شمال شهر ۲ و ۳ اطاقه خوابه‌مدرن و شخصی ساز تلفن دفتر فروش ۸۳۴۵۷۰ و ۸۳۲۷۴۱**

# فروخته میشود
خانه یا آپارتمان در نقاط مختلف شهراز ۲۰۰هزارتومان ببالا فروخته میشود تلفن ـ ۸۲۲۴۹۸ ـ ۸۲۰۵۳۷
۱ـ۲ آ ـ ۲۲۹۹۱

**لوکس‌ترین آپارتمان ۲و۳و۴و۵ اطاقه‌باتهویه مطبوع تلفن، گاراژ باوام بانکی در بهترین نقطه امیرآباد شمالی بیواسطه ۸۴۴۰۲۳ و۸۴۵۷۰۱**

## فروش آپارتمان نزدیك میدان ۲۵ شهریور
چند دستگاه اپارتمان لوکس‌و کاملا نوساز هردستگاه دارای سه اطاق خواب ـ سالن‌پذیرائی وناهارخوری ـ هال بزرگ ـ اطاق مستخدم ـ سرویس کامل ایرانی و فرنگی پارکینگ ـ شوفاژ روشن ۴۵۰هزارتومان. نشانی : خیابان روزولت جنب سینما دیاموند کوی سلم جنب پلاک ۲۴ تلفن ۹۳۶۶۹۸
آ ـ ۲۲۸۹۰ ۱ـ۵

## آپارتمان‌فروشی
خیابان کاخ ازشاهرضا جنب دانشگاه آزاد کوچه نیلوفر طبقه هم‌کف چهار اطاق‌شوفاژ آب برق کولر فیش تلفن‌مقطوع ۴۵۰۰۰۰ تومان تلفن ۶۶۳۹۲۱
۱ـ۳ آ ـ ۲۲۸۸۲

**آپارتمان در شمال شهر ۲ و۳ اطاقه‌خوابگاه‌مدرن و شخصی‌ساز تلفن دفتر فروش ۸۳۴۵۷۰ و ۸۳۲۷۴۱**

**آپارتمان های مجهز با شوفاژ سرویس کامل ارزان قیمت درکالج‌فقط ۴ دستگاه باقی است ۴۶۶۸۵**

**آپارتمان لوکس**
تعدادی آپارتمان‌مدرن‌بافن‌کوئل و آسانسور و تلفن مستقل‌وتمام تجهیزات لازم از۲ الی۵اطاقی آماده جهت فروش ۴۴۰۲۲
۱ـ۱۰ آ ـ ۲۲۶۱۱

**آپارتمان فروشی**
خیابان بیات چهار اطاقی با شوفاژ روشن تلفن ۹۲۷۳۴۷
۱ـ۱۰ آ ـ ۲۱۱۷۸

**سی متری شیبانی آپارتمان چهار اطاقه با سرویس کامل فروشی ۴۵۴۲۶**

**۷ دستگاه آپارتمان ۳ اطاق خوابه و شوفاژ روشن واقع در چاله‌هرز آماده فروش است . دفتر عادل‌تلفن ۷۷۵۱۴۳**

**بهترین محل آریاشهر آپارتمانهای ۴ اطاقه با سرویس کامل و شوفاژ روشن آب و برق به نازلترین قیمت فروشی دفتر مهران تلفنهای ۹۷۰۵۳۱ ـ ۹۷۵۷۳۱**

**آپارتمان فروشی پهلوی بالاتر ازرستوران چاتانوگا کوی شناسا پلاك ۳۸ تلفن۶۳۳۴۲۶**

**فروش آپارتمان پس از تخفیف ۳۰درصد بقیمت های زیر**
درمدت چند روز آپارتمان های قبلی درخیابان های ۴۵متری سید خندان و تهران‌پارس و کامران و ۱۵۲ و کامیاب و ظفر وولیعهد و میدان های فرح و ۲۳ و ۲۲ و ۱۸ و ۲۵شهریور وهفت‌حوض نارمک بواسطه ارزانی ومزایای فراوان قبل‌از آنکه داخلی ساختمان کچکاری شود بفروش رسید . اینک آپارتمان های جدید با شوفاژ روشن وموکت وگاراژ وحیاط ونمای سنگ شامل .
۳ و ۴ و ۵ و ۹
اطاقی بقیمت های :
۱۵۰ و ۱۵۵ و ۱۶۰ و ۱۷۰ و ۱۷۵ و ۱۸۰ و ۱۸۵ و ۱۹۰ و ۱۹۵ و ۲۰۰ و ۲۲۵ و ۲۳۰ و ۲۳۵ و ۲۴۰ و ۲۴۵ و ۲۵۰ و ۲۵۵ و ۲۶۰ و ۴۱۰ هزار تومان در بر میدان شهرداری نارمک و مناطق تجارتی و میدان های ۸ و ۵۴ و خیابان های پارک و گلزار و امتداد ۴۵ متری سید خندان در نارمک با سه امتیاز ارزانی و مرغوبیت و عدم کمیسیون بفروش میرسد. لطفا همه روزه از ۱۰ صبح الی ۷ بعدازظهر وایام تعطیل تمام وقت به آدرس : میدان شهرداری نارمک جنب تالار پوشاک داخل کوچه دریششم دست چپ مراجعه فرمائید .

**تلفن ۷۹۱۵۵۴**
۱ـ۵ آ ـ ۲۳۰۷۶

**دربهترین نقطه‌عباس‌آباد فرح شمالی آپارتمانهای چهار اطاقه و باانباری و پارکینك اختصاصی شرکت ساختمانی پیام تلفن۸۲۹۶۷۷و۸۳۹۵۷۷**

**نارمك هفت‌حوض**
آپارتمان ۳ و ۴ و ۵ اطاقه آماده فروش ۸ الی ۱۲صبح و ۳الی۷ تلفن ۷۹۰۶۰۰
۱ـ۲ آ ـ ۲۳۱۵۲

**پهلوی مقابل تخت‌طاوس‌خیابان بیمه ایران‌شماره ۱۱**
آپارتمانهای دو اطاق خوابه با سرویس کامل هرطبقه‌شوفاژ کولر ، تلفن مجزا بفروش میرسد تلفن ۳۲۵۵۲ ۸
۱ـ۲ آ ـ ۲۳۱۶۲

## فروش آپارتمان لوکس و شخصی ساز نزدیك فروشگاه کورش
چند دستگاه آپارتمان مدرن هردستگاه دارای سه اطاق خواب ـ سالن پذیرائی‌وناهار خوری ـ هال بزرگ ـ تماما بالوستر ـ سرویس کامل‌ایرانی و فرنگی ـ شوفاژ روشن ـ آبگرمکن گازی ـ کولر ـ تلفن مستقل ۵۵۰ هزار تومان .
نشانی : پهلوی روبروی پمپ بنزین فروشگاه کورش کوی۱۲ متری غفاری پلاک ۳۰ تلفن ـ ۹۳۶۶۹۸
۱ـ۵ آ ـ ۲۲۸۹۳

## چنددستگاه آپارتمان
**۵ و ۶ اطاقه باپارکینك و شوفاژ روشن در**
## یوسف‌آباد شمالی بفروش میرسد
## دفتر جمشید ۹۲۸۰۸۲

## فروش آپارتمان در یوسف آباد نزدیك پهلوی
چنددستگاه آپارتمان مدرن و کاملا نوساز هردستگاه دارای دو اطاق‌خواب ـ سالن پذیرائی وناهارخوری ـ هال بزرگ ـ سرویس کامل‌ایرانی و فرنگی ـ شوفاژ روشن ۳۹۰ هزار تومان .
نشانی پهلوی قدری بالاتر از سه راه عباس‌آباد پلکان اول خیابان‌راستی پلاک۱۴بصورت زیر نیز میتوان بمحل مراجعه نمود

**خیابان نوزدهم محمد رضا شاه (پارك شفق) خیابان ابن سینا چهار راه ناظمی روبروی مرغ فروشی تلفن ۹۳۶۶۹۸**
۱ـ۵ آ ـ ۲۲۸۹۲

## قابل توجه
**آپارتمانهای ۴ اطاقه ارزان قیمت واقع‌درجاده قدیم شمیران سه راه ضرابخانه‌بفروش‌میرسد تلفن ۷۷۰۲۸۳ تماس بگیرید .**

**قابل توجه شرکتهای آپارتمان سازی**
زمینی باجواز و نقشه ۱۲مغازه بزرگ و ۸ دستگاه آپارتمان فروشی ۴تا۸ تلفن ۸۸۲۸۱۰
۱ـ۲ آ ـ ۲۳۰۷۵

**آپارتمان های فروشی بلوار الیزابت‌خیابان‌هما کوی پنجم‌تلفن۶۳۰۲۷۴ و ۶۳۳۶۰۱ و ۶۳۳۴۲۶**

**آپارتمان‌فروشی ۴۹۷۴۰**

## زمین فروشی
## در تائید لایحه مهم دولت
## زمین ارزان
برای تمام طبقات در
# ۶ کیلومتری
## میدان شهیاد
**با آب لوله کشی و برق منطقه‌ای نقد و اقساط**
دفترجهان‌مبتکر تسهیلات آسان برای صاحب‌خانه شدن
**دفتر جهان سه‌راه‌تهران ویلا تلفن ۹۷۳۲۶۴**

**زمین ساختمانی فروشی در خیابان ایوبی جنوب ۱۲ متری تراکم متوسط ۷۰ر۱۷ × ۳۳ تلفن ۳۰۴۰۵۱**

**نیاوران و پهلوی**
چندقطعه زمین بفروش میرسد تلفن ۸۲۰۵۳۵ بعدازظهرها
۱ـ۵ آ ـ ۲۲۵۸۱

## اطلاعیه
## سازمان عمران آریاشهر کرج
بدینوسیله به آگاهی کلیه خریداران زمینهای آریاشهر کرج‌میرسانیم که جهت محصور کردن باغچه‌خود با نرده‌وغرس نهال در قطعات خودبه قسمت باغبانی

**سازمان عمرانی آریا شهر کرج**
مراجعه فرمایند . تهران خیابان پهلوی مقابل پارکینك نیکو ساختمان ۳۴۳

**تلفن ۶۶۹۵۵۱**
**و کرج میدان پهلوی سازمان املاك تماشا**
**تلفن ۳۳۸۸**

**قطعات ۹۰۰ و ۵۰۰متری**
**اقبالیه کرج**
**متری ۱۷ تومان**
زمینهای‌پرسپولیس‌کرج
**متری ۷ تومان**
قطعات ۱۰۰۰ متری مقابل مهرشهر با آب برق وآسفالت شده نقد و اقساط موسسه ساختمانی زمین‌وسکن مقابل درب شمالی کاخ دادگستری طبقه فوقانی بانک‌صادرات‌تلفن

# ۳۱۶۹۲۱
**توجه فرمائید**
بهترین قطعات ۱۲۰ متری باسند مالکیت از
**اراضی سلیمانیه**
جنوب شرقی تهران در اختیار این شرکت میباشد متر مربعی ۹۰۰ ریال تلفن ۸۳۶۹۲۰

**بورس‌زمینهای تاکستان، ناصر آباد ، باغستان ، گلشهر ، گوهردشت و مهردشت تلفن۹۲۵۳۴۸**

**فروش زمینهای مشیریه و مسعودیه تلفن ۳۵۴۵۵۴**

زمین شمالی ۳۵ × ۱۵ برتخت طاوس نزدیکشاه‌عباس‌فروشی دفتر گلشهر ۷۵۰۷۵۸
۱ـ۲ آ ـ ۲۳۰۸۰

**زمین با تراکم‌بسیارزیاد** خیابان رودسربالای‌شرکت‌نفت تخت جمشید ۲۲۳ متر پایینای هفت‌اطاقه دو حمام تلفن آب و برق و کولر ششصد و بیست هزار تومان میفروشیم ۳۱۹۷۸۴ بنگاه کوشان .

**فرمانیه زمینی‌مرغوب**
۱۶ × ۴۸ فروشی تلفن ۴۱۲۴۴

## فروش سرقفلی
**مغازه واگذاری**
**مغازه استریو ضبط در بهترین نقطه شهر با جواز کسب بیواسطه فوری بفروش میرسد ۷۷۲۲۵۸ و ۷۸۳۶۷۱**
یکباب مغازه در عباس‌آباد خیابان مهناز نبش تکشواگذار میشود تلفن ۸۵۱۶۸۷

**درمانگاهی جدیدالتاسیس با وضعیت عالی بفروش میرسد ساعت ۵ تا ۸ بعد از ظهر ۳۹۱۳۸۹**

**کافه رستوران (بزم) با جواز جدید آماده ،بهره برداری ۶۲۳۲۱۶**

**کارخانه‌ای بمساحت حدود۴۰۰ متر مربع محصور با برق‌سه‌فاز ۱۰۰ آمپر و آب لوله‌کشی و تلفن بفروش‌میرسدتلفن ۷۶۰۵۹۹**
آ ـ ۲۲۸۶۳

**خشکشوئی واگذاری**
خشکشوئی مجهز با بهترین موقعیت باتلفن واگذار میشود فرح‌آباد ژاله‌اول‌خیابان‌فرحناز تلفن ۳۴۶۴۰۱
۱ـ۲ آ ـ ۲۳۰۰۱

**سه راه تهران ویلا ۱۶ متری پاك جنوبی نزدیك پل هوایی دوزندگی مرجان واگذار میشود تلفن ۹۷۳۷۶۹**

## اجاره داده میشود
**آپارتمان اجاره**
**اجاره به خارجی**
**عالیترین آپارتمان با مبلمان کامل طبقه‌اول‌در بهترین نقطه عباس آباد تلفن ۹۲۱۹۳۱**

**ساختمان اجاره**
**یکدستگاه ساختمان مستقل ۴ طبقه‌برخیابان ایرانشهر که شامل۱۵ اطاق و یك سالن ۲۰۰ متری و ۴عدد شماره تلفن شوفاژ کولر جهت اجاره بطور یکجا برای نمایشگاه شرکت یابانك آماده‌است تلفن۶۸۲۷۷۱ یا ۷۵۹۵۸۵**

**یك ساختمان ۱۰ طبقه در خیابان آیزنهاور دارای ۷۰ اطاق و فروشگاه بزرك وزیر زمین‌وسیع و ۱۸ رشته تلفن یکجا یاجداگانه اجاره‌داده‌میشود تلفن ۶۶۶۳۸۴**

**کرج**
اتومبیل شورلت ایران آماده تحویل است نقد واقساط
کرج‌خیابان‌دانشکده‌فروشگاه میرکریمی‌تلفن ۲۷۲۷ـ۰۲۲۲۱

**شرکت مهندسین مشاورسیتی‌بن طرح ونظارت ساختمان تلفنهای ۸۵۲۹۶۰ و ۸۵۷۹۳۹**

## قابل توجه صاحبان ساختمان
## وشرکتهای‌ساختمانی
**شرکت مهندسی هیدروکول**
بخش مهندسی فروشگاه **ترموکار**
ساختمان شما رادر صورت خرید اجناس **تاسیساتی** مجانا طرح و نظارت مینماید .
شرکت مهندسی تلفنهای ۴۴۷۵۱ و۴۷۹۰۴ و ۴۷۹۵۸ و ۶۶۱۹۷۶ داخلی ۳۹ فروشگاه ۱۷ـ۸۳۷۴۱۶ خیابان تخت جمشید نرسیده به چهارراه بهار شماره ۴۶۹ روبروی بیمارستان ۵۰۴ ارتش .

## آگهی استخدام کارآموز خدمات کامپیوتری
برای همکاری باگروه مختلط کارشناسان خارجی و ایرانی یکی از شرکت های‌دولتی چند پست استخدامی برای برنامه نویس و تحلیل گرسیستم در زمینه های زیر وجود دارد :
ـ حسابداری در خدمات عمومی.
ـ برنامه ریزی بهره‌برداری از منابع و انرژی
ـ مدیریت سیستم های آگاه سازی
ـ سیستم های بازیافت اطلاعات
ـ سیستم های پژوهش عملیات
متقاضیان باید حائز شرایط زیر باشند :
۱ـ ملیت ایرانی
۲ـ فارغ‌التحصیل از دانشگاه های داخل یا خارج از کشور در یکی از رشته های علوم (مهندسی ـ ریاضی ـ فیزیک ـ اقتصاد ـ بازرگانی) حداقل درجه‌لیسانس مورد نیاز است .
۳ـ معافیت از خدمت یا خاتمه خدمت نظام وظیفه .
۴ـ تجارب اولیه در برنامه نویسی و تجزیه و تحلیل سیستم های کامپیوتری
۵ـ آشنائی کافی بزبان انگلیسی برای همکاری با کارشناسان خارجی .
داوطلبانیکه بتوانند در آزمایش ورودی موفق شوند استخدام و از مزایای گذراندن دوره های آموزشی درداخل وخارج کشور بهره‌مند خواهند شد .
واجدین شرایط میتوانند فتوکپی مدارک و برگ خاتمه خدمت یا معافیت خود را باذکر تجارب کاری تا تاریخ بیست وپنجم بهمن‌ماه ۱۵۳۰ به آدرس خیابان تخت جمشید، بین ایرانشهر و فرصت، پلاک ۲۴۶ دفتر بررسی های خدمات ماشینی وزارت آب و برق ارسال یا مستقیما مراجعه‌فرمایند.
م.الف ۲۲۲۵۴

## شرکت فرش مولن روژ
**استخدام میکند**
۱ـ انباردار ـ دو نفر
۲ـ حسابدار انبار ـ دو نفر
۳ـ کمك انباردار ـ دو نفر
**شرکت فرش مولن‌روژ نامبردگان در بالا راجهت تهران و شهر صنعتی البرز با حقوق و مزایای عالی استخدام مینماید سپردن تضمین‌وداشتن برك معافیت‌دائم از شرایط‌اصلی استخدام‌است. به شرکت فرش مولن‌روژ خیابان شمیران جنب سینما مولن‌روژ شماره ۴۵۱ مراجعه‌فرمایند.**

## شرکت ایرانی تولید اتومبیلهای سیتروئن (سهامی خاص)
**استخدام مینماید**
۱ـ مهندس تاسیسات (عنوان شغلی) رئیس خدمات‌فنی داشتن پنج سال سابقه کار .
۲ـ دیپلمه وارد بامور کارگزینی داشتن حداقل پنج سال سابقه کار.
۳ـ دیپلمه فنی رشته اتومیکانیک آشنا بزبان فرانسه.
۴ـ چهارنفر دیپلمه فنی رشته اتومیکانیک .
۵ـ سه نفر مکانیک ماشین آلات صنعتی باتجربه .
۶ـ راننده پایه یکبرای اتوبوس های سرویس .
۷ـ آهنگر درجه یک و دو .
شرایط استخدام :
دارا بودن برگ خاتمه خدمت یامعافیت غیر پزشکی.
تحصیلات برای کارگران خواندن و نوشتن یا ششم ابتدائی .
واجدین شرایط میتوانند همه روزه ازساعت ۷صبح الی ۱۲ غیراز پنج‌شنبه و جمعه بکارگزینی کارخانه واقع در جاده مخصوص‌کرج کیلومتر ۲۲ مراجعه نمایند .

## تهران کلینیک
**افتتاح دوره‌چهارم تکنیسین پرستاری‌خود را اعلام میدارد**
**داوطلبین باتحصیلات حدودسیکل اول متوسطه میتوانند‌درکلاسهای مربوطه شرکت و استخدام شوند خیابان شاه عباس**
**تلفن ۴ الی ۶۲۲۹۳۱**

**یکنفر بانوی مستخدمه برای‌خدمت در خانواده‌ای با حقوق مکفی استخدام میشود ، از داوطلبان تقاضا دارد باتلفن ۳۰۱۳۵۵ تماس بگیرند .**

**شرکت سکوساز برای کارخانه خود دربندر ـ بوشهر به افراد زیر نیازمند است :**
۱ـ مهندس متخصص در رشته ساختمان های فلزی آشنا بزبان فرانسه یا انگلیسی .
۲ـ صندوقدار آشنا بزبان فرانسه .
۳ـ کارمند امور اداری باتجربه کافی آشنائی بزبان فرانسه .
۴ـ تکنسین و مترور ساختمان های فلزی آشنا بزبان فرانسه یا انگلیسی .
۵ـ استادکار لوله کش با آشنائی کامل بخواندن و پیاده کردن نقشه .
واجدین شرایط با دردست داشتن مدارک لازم به‌امور اداری شرکت سکوساز ـ خیابان آناتول‌فرانس شماره ۹۹ مراجعه فرمایند .

## قابل توجه عکاسان تهران‌وشهرستانها
## جدیدترین دوربین‌های
**۴عکسی‌و۶عکسی‌پولارویدر**
**سفارش بازرگانی گل رسید**
# بازرگانی گل
**خیابان اسکندری جنوبی چهارراه کاوسی**
**تلفنهای:۹۵۰۹۷۳ـ۹۵۵۲۶۶**
**ضمنا بزودی نشانی‌دفتر مرکزی بازرگانی گل باطلاع همکاران‌عزیز خواهد رسید**

# نیازمندیهای اطلاعات تلفنی آگهی قبول میکند ۳۱۱۲۲۴-۳۱۱۲۲۵ ۳۱۱۲۲۹-۳۱۱۲۳۰

طبقه‌دوم‌مستقل واقع درشمیران خیابان خلیلی یک اطاق خواب هال سالن پذیرائی نهارخوری باسرویس کامل‌وتلفن‌وپارکینگ اجاره دادهمیشودتلفن ۸۷۹۹۵۷

واقع در عباس‌آباد
طبقه دوم و سوم‌منزلی نوساز لوکس هرطبقه دارای ٤ اطاق با شوفاژ و تلفن وسرویس‌کامل ماهیانه هرطبقه ۲۵۰۰ تومان اجاره داده میشود . تلفن ـ ۸٤۲۳۱۹

## مورد نیاز برای خرید

تعدادی خانه‌شخصی‌ساز یك طبقه و آپارتمانی فوری خریداریم قلهك دفتر نمونه ۸٦٦۱۸۱

خریداروفروشنده
خانه‌های شمال شهر تلفنهای
۹۳۸٤٤۹
۹۳۷۰٦۲

زمین
زمینهای‌افسریه‌شاه‌آباد شرق مشیریه خریداریم ۳۵۹٤۰۸

اراضی تهران پارس خریداریم ۷۸۰۰٦۱

زمینهای
ساختمانی داخل محدوده را فوری نقدا خریداریم ٦۲۹٦٥۲ و ٦۲٥٦۷۳

اراضی تهران پارس خریداریم تلفن ۷۸۸٤۹

مهرشهر، گلشهر بزقش آباد وگوهردشت‌خریدار و فروشنده‌ایم ٤۲٦۸۲

زمین صنعتی جاده قدیم کرج نیازمندیم تلفن ٤۳۳٥٤

زمین تهران‌پارس خریداریم‌تلفن ۷۹۳۰۲۰

خریدار زمین تهران پارس ۷۸۱٤۳٤

زمینهای ونك ، ولنجك، دره قشلاق ، زعفرانیه راخریداریم ٦۸۰۱۳٦

اراضی صنعتی جاده‌کرج‌تهران بریم‌ام.ار.اس‌ام‌اهسی کارگاه کارخانه خریدار و فروشنده‌ایم ۹۲۷۲۸۰

چند قطعه زمین در شمال‌شهر داخل محدوده مورد نیاز است دفتر گلشهر ۷٥۰۷٥۸
۱ـ۲ آ ـ ۲۳۰۹۰

اراضی سازمان چای ودردشت خریداریم تلفن ۷۹٥۲۸۱

خریدار اراضی تهران پارس ۷۸٦۳٤

خرید اراضی تهران پارس ـ ۷۸۰۰۷۱

زمین افسریه‌خریداریم۳٤۱۳٥۹

خرید زمین تهران‌پارس۷۸٦٤۳

## بنگاههای معاملات املاك

دفترمرکزی جلالی
خریدار اراضی سعادت‌اباد و عباس‌آباد ودره قشلاق و شمیرانات و مبارك‌اباد تلفن ـ ٦۲٦٤۱۱ ـ ٦۲٤۱۹۳

آژانس ۱۱۰
خرید و فروش ساختمان ، آپارتمان زمین نارمك تهران‌ـ پارس ۷۹۰۵۳٦

دفتر پارس
مستغلات در شهر و مرکز معاملات املات و عباس‌آباد و شمیرانات تلفن ۸٤۱٥٥۸

بورس املاك شمیران
دفتربراتی ۸۷۷۸۷٥ـ۸۷۲٥۷٥

خرید و فروش
هرنوع خانه و مستغلات در خیابان کوکاکولا تلفن۳٤٤۳٦٥ ساعتچی .

اگرفروشنده‌املاك‌باشید
باتلفن ۳۱۹۷۸٤ یا با پست به مجمع مشاورین‌املاك دربنگاه کوشان دستورفرمائید.
۱ـ۳ آ ـ ۱۰۷۹٤۳

## معاملات پول

پول موجود
پول فوری با بهره ارزان در مقابل‌خانه ومستغلات ۸۳۹٥۰۰

## خانه‌شمارا بخارجیان اجاره‌میدهیم

موسسه نیازمندیهای‌خارجیان خانه بخارجیان اجاره‌میدهد
۸۳۰۰۸۱ ـ ۸۳۰۰۸۲
۸۲۱۸۱۱ ـ ۸۲۱۷۲۳
۳٦۱ تخت جمشید مقابل سفارت آمریکا

سازمان نیازمندیهای خارجیان
خانه‌شمار اجاره میدهد
۸۲۳۱٥٥ ۸۲۳۹۲۹ ۸۳۸۱۰٦

مؤسسه ظفر ۷۷۷۷٤٦
خانه بخارجیان اجاره‌میدهد
۷۷۸٦۰۰ـ۷۷۸٥۸۹

مؤسسه امپایر ۷۷۷٥۰
خانه بخارجیان اجاره‌میدهد
۷۷۸۹٥٥ـ۷۷۲۲۲۲

۲٤ ساعته
اجاره بخارجیان
سازمان نیازمندیهای بین‌المللی
۷۷۸۷۹۹
۷۷۹۱۱۸

مؤسسه امور خارجیان
مرکزاجاره تخت‌جمشید جنب بهار ۵۰۳
۷٥۱۷۸۲ـ۷٥۲۳٥۸

شرکت سلحشور
باگروه مجهز خود خیلی سریع اجاره بخارجیان
٦۳۳٦۷٤و٦۳۷٤٥٥

سازمان مسکن پارس
مرکز ۸٥۳۸٥۳
۸٤۸٤۲٤
اجاره ۸٥۷٥۸٥
بخارجیان

شرکت امداد
اجاره بخارجیان فوری خریدو فروش املاك و مستغلات . سریع تحت نظر مدیریت فعال
تلفن ۹۲۱۹۳۱

خانه های ویلایی و آپارتمانی شما رادرشمال شهر مبله و غیر مبله خصوصا طبقه اول فقط بخارجیان اجاره میدهیم ۷۷٦٦۲٥

اجاره ویلا و آپارتمان به خارجیان دفاتر کار به ایرانیان فوری
۸٥۹۹۸۸

۸۲۹۷٦٦ ـ ۸۳٥۱۲۰۰
سازمان کورش
اجاره منازل بخارجیان

آژانس بین‌الملل
به خارجیان هر نوع مستغلات شما را اجاره میدهد ۳ـ۲ـ۸۳۰۸٤۱

آژانس سی ـ اند ـ آر
اجاره بخارجیان ۸٤۹٦۲٥

بدو ویلا دوتا ٥ اطاق خوابه با تجهیزات کامل و آپارتمان برای سکونت‌دوخانواده‌خارجی در شمال شهر نیازمندیم تلفن ۸٥۱۳۸٤ از ساعت ٥ تا ۸ بعدازظهر .
۱ـ٥ آ ـ ۲۳۰۸٦

خانه شما را به خارجیان اجاره میدهد
زمین شمال شهر شما را خریداریم
آپارتمانهای فروشی خود را به ما واگذار کنید
مشاور
خرید فروش اجاره خانه
٦۲۳٥۹۷

دفتر ساختمانی پیشتاز
در اجاره ساختمان شما به خارجیان پیشتاز است
تلفن: ۳۱۷۷٤۲

# پول

هرمقدار پول شرطی‌لازم دارید لطفا با تلفن های
۸۳۳۷۷٥
۸۳۰۸۳٥
دفتر ٥٥ تماس بگیرید

# پول

در مقابل چك کارمندی‌تا ۳ برابر حقوق ۱۰ ماهه ملك ـ تلفن و اتومبیل
٦٦۰٤۰۰
٦٦۹۷۰۰

چهارصد هزار تومان
پول شرطی موجود ۷٦٥۷٤٥

داد و ستد پول
در مقابل‌ملك‌باسودعادله روز در مقابل مازاد ملك تا۲٥ هزارتومان‌درمقابل اتومبیل‌وتلفن تا۲٥هزار تومان ۱۰ روزه تا ۳٦ ماهه دلخواه شما فورا وام داده میشود تلفن
٤۹۰٥۰
٤٥۰٥۷

پول‌فوری
در مقابل هر نوع اتومبیل و تلفن و چك کارمندی هزاری ۱۰ تومان
۷٦۳۸٤۰

دوست من
چنانچه احتیاج به وام دارید در اولین فرصت بما مراجعه فرمائید
٤۲۲۲۷

پول فوری با سود بانکی در مقابل خانه‌مستغلات ۹۲۸٤٦٥

پول٥ر۱شاهی۶۲٤۸۷۳

## پول ارزان

مقابل اتومبیل تلفن و ساختمان‌هزاری۱۲تومان ۸۳۲٥٥۸ ـ ۸۲۲۳٤۱
شاهرضا مقابل لالهزارنو موسسه‌جهان
۱ـ۱۰ آ ـ ۲۳۰۹۷

# پول

فوری ۳ دقیقه
با سود بانکی
بدون کارمزد
به سند ساختمان ـ اتومبیل‌شخصی‌ـ‌تاکسی کرایه ـ تلفن ـ چك ـ مازاد ساختمان‌بدون‌خرج محضر
۸۳۰۸٥۲
۸۳۲۹۸٦
ادرس : شاهرضا بین‌رامسرو فرصت جنب‌بانك‌عمران‌موسسه ایران شاد .

# پول

نیم ساعته بدون کار مزد
باسودبانکی
درمقابل سنداتومبیل تلفن بدون خرج محضر
ملك
۷٥٦٤۲٤
۷٥٦٤۲٥
۷٥۷٥۳٥
۷٥۷۲۹٤
آدرس : جادهقدیم‌شمیران‌مقابل سینما مولن‌روژ جنب شهناز ۱ ساختمان ۳۱۲ طبقه‌اول‌پلاك٥ شرکت ویکتوریا .

پول فوری با چك کارمندی
۷٥٤٤۹۲
با چك کارمندی وضامن
۹۳۱۷۳۱

توجه مالکان محترم توجه
موسسه پارامونت

بعلت نیاز فوری برای چندین شرکت خارجی‌آپارتمانها وویلاهای‌شمارافقط تا آخر بهمن ماه بدون کمیسیون و با بهترین‌شرایط بخارجیان اجاره میدهد
تلفنهای: ۸٥۸۰۱۱
۸٥۸۰۱۳ـ۸٥۸۰۱۲

شرکت کارخانجات رادیو شهاب به افراد زیر نیازمند است
۱ـ مهندس مکانیك
۲ـ تکنیسین ماشین‌آلات
۳ـ مونتاژکار رادیو و تلویزیون تلفنهای:
۹٦۱٤۹۰ـ۹٦۱٤۸۹

# پول

بدون کمیسیون
هزاری ۱۲ تومان
بسند اتومبیل یا تلفن‌و ملك از همه جا ارزانتر
٤٥٥۳۲
٤۸۲۳۹
آدرس خیابان کاخ بین شاه و شاهرضا پلاك۱٤۱شرکت‌جعفر

وام نیم‌ساعته
به سند اتومبیل و تلفن
۸۳٦۷۳٥

دادوستدپول‌از ۲ میلیون‌ریال‌ببالا پاکبور
٦٦٤٦۱۸، ٦٦٦۲٦۳، ٦٦۰۲۰۰

وام به تلفن اتومبیل‌ملك
۹۳۱۷۲۱
۹۳٤۷۱٦

وام شش ساله با بهره ۸ر٥٪ تلفن ۸۳۲۹۸٦ و ۸۳۰۸٥۲

قلك وام میدهد
درمقابل مبیع ارزنده قلك فورا وام میدهد تلفن ۷٦٥۷٤٥

خانه پول ـ فرح شمالی مرکز معاملات پول تهران ۸٤۸۳۸۸

پول ارزان و فوری
موجود است دفترسام۸۲۲٦٥۹

وام به چك کارمندی ٤٤۲۲۰

مورد نیاز
بپول راکد شما باانتقال مبیع هزاری ٥۰ تومان سود میدهیم ۷٥٦٤۲٥

پول شرطی درمقابل‌خانه مستغلات‌فوری‌نیازمندیم ۹۲۸٤٦٦

بپول راکد شما هزاری ٥۰ تومان سود میدهیم
۷٦۳۸٤۰

شرکت بازرگانی
امداد
پول راکد شما راباسود جالب و تضمین کامل بجریان میگذارد تلفن ۹۲۱۹۳۱

پول درمقابل خانه‌ارزنده نیازمندیم ۷٥٦٤۲٥

پول شرطی نیازمندیم ۸۲۲٦٥۹

پول جهت خانه درشمال شهر نیازمندیم۸۲۸۳٤۹

## قبوض

قبوض شهرداری و قرضه‌های دولتی را خریداریم پاکبور ـ ٦٦٤٦۱۸و٦٦٦۲٦۳ و٦٦۰۲۰۰

خریدار قبوض‌شهرداری ٤٥۹٥۷

## معاملات تلفن

بنفع شماست قبل از خرید و فروش تلفن با ۸٥۳۰۳۱ تماس بگیرید.

خرید و فروش هرنوع شماره تلفن با نصب ۸۲۰۸٤۱

خرید و فروش تلفن
۳۱۷٤۳۷ اسلامبول کمپانی ۱۷ و ۲

خریدوفروش‌هرنوع‌تلفن۸۹٤۰٥۰

فروش تلفن ٥۳۳۰۳۰

خرید و فروش انواع تلفن با نصب ٦٦۷۸٥۰

فروش تلفن با نصب ۸۲۱۸۸۲

فروش تلفن در هر مکان فوری تلفن ۷۷۰۰٥۸

فروش تلفن در هر مکان ٦٦۱۸۱۸

فروش
فروش هر نوع شماره تلفن با نصب فوری ٦٦٥۷٥۷

دوعدد شماره تلفن بازارفوری بیواسطه فروشنده‌ایم تلفن ـ ٥۳٥۸۸۰ تماس بگیرند .
۱ـ۳ آ ـ ۲۳۱٦٥

خرید
خرید هر نوع تلفن ٦٦٥۷٥۷

تلفن در هرمنطقه‌خریدار با نصب فروشنده‌ایم ۸٥۳۰۳۱

خرید تلفن در هر مکان فوری تلفن ۷۷۰۰٥۸

تلفن ۳ و ۷ و۶۲
خریداریم ۳۰۳۲۳۷

خرید و فروش تلفن ٦٦٥۸۰۸

تلفن ٦۲ خریداریم ٦٦۱۸۱۸

خریدار تلفن شما ۸۲۱۸۸۲

خرید تلفن در هر مکان ٦٦۱۸۱۸

خریدار تلفن ۲۳۰۳۰

۷۹ خریداریم ۷۹۲۳٤۹

## تزئینات ودکوراسیون

کاغذدیواری آلمانی
موکت مخملی ونمدی
پلاستر
(باشرایط دلخواه شما)
نمایشگاه مرکزی ؛ چهارراه امیراکرم
٦٦٦٦٦۱ـ٦٦٦٦٦٥
٦٦۸۸۳۳ـ٦٦۸۸۳۲
شعبه‌گیشا ٦۳۲۹۱٤ ٦۳۱۹٤۷
شعبه باغشاه ٦٦۰۷۷۲
شعبه بازار ٥۳۳۷۹۷
نمایشگاه‌تجریش ۸۷٤۳۰۲

با۳تومان
باروزی سه تومان منزل ومحل کار خود را بابهترین انواع کاغذ دیواری . پرده کرکره موکت و کفپوش تزئین فرمائید تزئینات مارال ۹۷٥٥۱۸

نقد و اقساط
تزئینات الهام
پرده کرکره امریکائی با نصب متر مربعی ٤۹۰ ریال کاغذ دیواری و موکت ایرانی و خارجی با ۲۰ درصد تخفیف پرده پارچه با دوخت. نصب مجانی . اف.اف درب کشوئی با تخفیف کلی تلفن ۹٥٦۹۸۰

تخلیه چاه ۷٥۷۷۷۸

تخلیه وحفرچاه ولوله بازکنی شرکت پرسپولیس
باموتور وماشینهای تانکر تلفن ۸۳٤۹۲۰

تخلیه‌چاه‌فاضلاب
تخلیه چاه فاضلاب و توالت و سپتیك تانك وفوسپتیك و ساختمان آنها و کانال کشی وحفر چاه با دستگاه موتوری ـ لوله‌بازکنی
شرکت ایران شوشتر تلفن :
۸۲۹٥٥٦-۸۳۰۷۲۲

استخدام
جوشکارکاربیت
بچند نفر جوشکارکاربیت با سابقه‌کارنیازمندیم
تلفن ۸۳٥٦۷۳

# پلژر

باشرایط دلخواه
کاغذ دیواری و موکت جهت ساختمان‌های‌بزرك و کوچك تلفن ۷٦٥٦۹٤ و ۷٥۲٦۰۱

ایست!
نقدو اقساط
پرده‌کرکره با ٥ سال ضمانت‌و کاغذ دیواری با ۲۰ درصد تخفیف موکت وکفپوش‌وافاف منزل تزئینات مهران تلفن ـ ۹۳۷۷٦۱

نقدواقساط
آسفالت سیمانکاری و موکت و کاغذ دیواری ـ تعمیرات تلفن ٤۸۰٦۳

دفترتاسیساتی‌وتزئیناتی ساختمانی اینشتین ـ خوشدل تلفن ۸٦٥۲۸۳

دکوراسیون ۲٤اسفند
انواع تزئینات داخلی ساختمان میپذیرد تلفن ۹۲۲٤۰۷

۳تومان
باروزی ۳ تومان کاغذدیواری کفپوش ـ کرکره و موکت

ساناز
۹۲۳۹۲۰

روزی ۲۰ تومان
موکت
تلفن ۷٦۰۷٦۳

حراج موکت
موکت خارجی‌مترمربع۱۹٥ریال کاغذ دیواری از متری ۲٥ریال بیالا شاه اول کاخ شمالی جنب بانك ملی شماره ۱٥٦ر۱

تزئینات افشین
تلفن ٦٦۷٦٤٤

مولن موکت
با ۲٥ در صد تخفیف فروشی تلفن ۸۲۰۳٥۲

حراج ـ حراج
کاغذ دیواری متر مربع بانصب ۳۰الی٤۰ ریال پرده کرکره‌متر مربع ٤۱۰ ریال تلفن۷۷۲۹۱۳ و ۷۷۷۲۰٥ شعبه اصفهان ـ ۳۹۸۲۳

نقاشی تزئینات‌ساختمان با تخفیف کلی۹۷۸٤۲۰

تزئینات تهران ویلا
مرکز پخش انواع کاغذدیواری موکت پرده‌پارچه کرکره وکلیه لوازم تزئینی باتخفیف کلی ـ ۹۷٦٦۸٦

تزئینات ساحل۸٤۳۱۹٦
کلیه بنائی رنگ‌آمیزی‌ساختمان

موکت فوری ۷۷٥۷۷٥
پرده‌کرکره فوری ۷۷٥۷۷٥
در کشوئی فوری ۷۷٥۷۷٥
کاغذ دیواری فوری ۷۷٥۷۷٥

## برای ساختمان شما

پاکتان
انجام کلیه امور نظافتی نقاشی و دکوراسیون ساختمان ۸۳۸۱۷۲ و ۷٥٤۷٥۳

۳تومان
با روزی ۳تومان وبا یکتلفن انواع کاغذ دیواری‌ـ موکت‌و کفپوش برای منزل و محل‌کار شما نصب میشود تلفن‌های ٦٦۸۸۳۲ و٦٦۸۸۳۱ ٦٦۰۷۷۲ و ٦٦۸۸۳۳ ٦۳۲۹۱٤ و ٦۳۱۹٤۷ ٥۳۳۷۹۷ و۸۷٤۳۰۲

برای ایام نوروز
نظافت ساختمان خود را بهما بسپارید تلفن ۳۱۸٦۸٤

شرکت نشت‌جو
تشخیص و تعمیرمحل‌فرسودگی لوله های اب تلفن ۸۷۷۹۹۲و ۸۷۷۹۹۲

شرکت‌مهندسی شوکوام
«با مسئولیت محدود» ارتباط ـ الکترونیك برق ـ حرارت مرکزی‌ـ تهویه مطبوع .
تلفن ۸٤۷۷۹۲

آجرفشاری
٥ میلیون آجر فشاری پیش‌فروش میشود
تلفن ۸۳۷۷۸۳

تعمیرات‌ساختمان
۷٥۷۷۷۸

رفع‌چکه
باایزامین‌پلاستر
شبها تلفن ٦۳۲۲۲۹ و روزها ۲٥۳۸۳

سفال
فروش و نصب سقفهای کاذب صادکو تلفنهای ۸۱ـ۷٦۱۲۸۰

پیمانکاری شاهین در اسرع وقت در زمینهای شما با شرایط سهل بنا ایجاد وساختمانهای قدیمی را بااسلوب‌جدید تغییر میدهد ٥٤٦۷۱٥

چکه‌سقف
ایزولاسیون پشت‌بام بدون خرابی تعمیرات شیروانی ۷٥۰٦۳٤

شرکت ساختمانی اسیا
سازنده اپارتمان ویلا بیمارستان درتهران و شهرستانها تلفن ـ ۸٤۷۲۸۸

آسفالت و تعمیرات
٦۲٥۷۳۲

تعمیرات ساختمان تلفن ـ ۹۲٦۰۲۲
۱ـ۲ آ ـ ۲۳۱۲٦

لوله‌بازکنی

لوله بازکنی وتعمیر لوله‌کشی وبنائی ـ دروازه دولت
۸۲۷٤۰۸

لوله‌بازکنی‌ولوله‌کشی مقدم ۹۲٥۲۷٤

لوله بازکنی امید لوله کشی و تعمیر بنائی‌تلفن ۹۳٦٥٤٤

لوله‌بازکنی فوری
۸٥۲٥٦۸ ـ۸٤۱۱۲٥

تخلیه چاه و لوله‌بازکنی فوری ۸۷۰٥۹۱

سازمان فنی ۱۱۰
لوله بازکنی باتراکم هوا
۷٦۳۷۸٥ـ۷٦۰۹۹۳

لوله بازکنی یکساعته ۷٦٥۲٤٤

لوله‌بازکنی روزولت شبانه‌روزی ٤۷۱٤۳

لوله بازکنی
تشخیص محل ترکیدگی لوله با دستگاه الکترونیك
پاسارگاد ۷٥۷۷۷۸

تخلیه چاه
تخلیه‌چاه
ولوله بازکنی
تلفن : ٥۳۲٥٥۰

تخلیه‌چاه
فوری تلفن ۹۳۲۸۷۰

تخلیه‌چاه
ولوله بازکنی
تلفن : ٥۳۱۷۰٥

تخلیه ولاروبی
باحمل فضولات و لوله بازکنی
تلفن ٥۳۸۷۱٥

تخلیه‌چاه
٥۳۷۸۱۷ و ٥۳۸۳۲۷ ٥۳٤٤۳۲

تخلیه‌چاه
فوری تلفن ۹٥۰۷۷۷

تخلیه‌چاه
فوری تلفن ۹۲۳۳٥۹

گاز
بوتان گاز
BUTANE
قبول سفارشات‌گاز از۷صبح‌تا۷شب
باشماره‌های ۰۹ـ۹۰۳۰٥۱
صدورکارت‌اشتراك ۳۱۳۱٦۳
سرویس‌وتعمیرات ۲ـ۳۱۳۱٦۱
دفترمرکزی‌وفروش ۱٥ـ۳۰٤۷۱۱
شکایات‌گازرسانی ۹٦۳۰٦۰
بوتان

## گمشده

دسته چك اینجانب زربانو خاتمی به شماره حساب ۸٦٤ بانك صادرات تهران شعبه ـ ۳۹۸ خیابان جمشیدآباد چهارراه نصرت منطقه۱٥مفقود شده واز درجه اعتبار ساقط است .
آ ـ ۱٥۱٦۸۸

پروانه کار اینجانب دیتروسلر به شماره ۱۳۲۸ درتاریخ ۲۰ر۱۰ر٥۳ مفقود گردیده واز درجه اعتبار ساقط است . ضمنا از یابنده خواهشمند است به آدرس : جاده قدیم شمیران ساختمان‌کوروش‌شماره ٤۲٤ شرکت تکسیم مراجعه نموده ومژدگانی دریافت دارد.
۱ـ۲ آ ـ ۲۳۱۳۲

چك شماره ٥٥۳٤۳٦ هـ ـ ۱٦ بانك‌پارس‌شعبه‌سرای‌حاج‌حسن جاری ۳۰۱ سررسید ـ ۳۱ر۱۱ر۱۳٥۳ در وجه حامل مفقود گردیده از درجه اعتبار ساقط است .
حسن حیاتی

چك شماره ٤۲۲۳٥۲ بانك صادرات شعبه صددستگاه فرح‌آباد بمبلغ یکصد هزارریال بدون تاریخ مفقود گردیده واز درجه اعتبار ساقط است .
آ ـ ۱٦٤٥٥

دربازکن برقی کاروَر KARVAR
باگوشی نشکن ومغناطیسی
۲٤٥ تومان
شرکت کاروَر میدان ۲٥ شهریور
باسیستم تلفنهای ۸۲۲۳۸٤ـ۸۲۳٦۹۸ـ۸۳۱۸۷۷ سفارش میپذیرد
فروش درکلیه الکتریکی‌های تهران وشهرستانها

آپارتمان فروشی
در بهترین محل تهران ـ ٤ اطاق کامل با پارکینك اختصاصی ـ فن‌کویل
تلفن ومدرن‌ترین تزئینات بفروش میرسد
آدرس : جاده قدیم شمیران غرب پارك کورش
تلفن : ۷۷۹٥۰۱ ـ۷۷۹۲۹٥

مالکین محترم زمین باهر بودجه‌ای زمین شما را بشکل دلخواه‌ساخته باقساط طولانی تحویل میدهیم لطفا با دردست‌داشتن سند مالکیت و نقشه دوهزارم‌وشناسنامه به‌آدرس فرح جنوبی بالای تخت‌طاوس کوچه‌باغ شماره ٦۰ مراجعه فرمائید .

در اجرای تصمیم سازمان بورس اوراق بهادار:

# سهام نساجی مازندران بوسیله شبکه بانکی عرضه میشود

در محافل اقتصادی گفته شد: اقدام بانك اعتبارات صنعتی گام مؤثری در جهت تعمیم گسترش مالکیت صنعتی در سراسر کشور است .ضمنا بورس اوراق بهادار تهران اعلام کرد آخرین قیمت سهام شرکت نساجی مازندران که شامل سود سال ۱۳۵۳ نیز خواهد بود هرسهم ۱۱۷۰ ریال میباشد.

پیش‌بینی میشود از این پس اهالی شهرستان ها بتوانند از تسهیلات بورس اوراق بهادار از طریق شبکه بانکی کشوراستفاده کنند وشرکت نساجی مازندران اولین شرکتی است که توانسته است ازاین شبکه استفاده نماید.

**★ سهام شرکت نساجی مازندران به هر برگ ۱۱۷۰ ریال رسید**

بانك اعتبارات صنعتی اعلام داشت: بدنبال تصمیم بورس‌اوراق بهادار تهران، مبنی‌بر عرضه سهام ۳۸ شرکت وبانك پذیرفته شده در بورس ، بـه اهالی شهرستان ها ، از طریق شبکه بانکی کشور، علاقمندان خرید سهام شرکت نساجی مازندران در شهرستان ها ازاین پس می توانند با مراجعه به مراکز زیر وتکمیل فرمهای مخصوص ،بدون نیاز به مراجعه به تهران سهام خودرا خریداری کنند.

بانك ملی ایران شعبه‌آبادان، اهواز، اصفهان ،شهرضا ،آمل ، ساری،بابل ،چالوس ،شاهی ، بوشهر، قزوین ،رشت، قم،بندر پهلوی ،همدان، بروجرد، کرمان، شیراز، بندرعباس، بندر بوشهر، مشهد، سبزوار ونیشابور.

بانك‌تهران شعبه: بابل،گرگان، ساری ،آمل، بوشهر، شاهی ، بهشهر ،رامسر ، رضائیه، قم ، رشت ،لاهیجان اصفهان، مشهد، کرمان، شیراز، اهواز ،آبادان، کرمانشاه .

بانك بین‌المللی ایران وژاپن: شعب اصفهان، رشت ، بابل ، مشهد، گرگان ،کاشان،شیراز.

بانك‌رفاه کارگران : شعب آمل،بابل، ساری، شاهو،کلیه فروشگاه های نساجی مازندران‌در شهرستان ها .

## اطلاعیه

### بانك تجارتی ایران وهلند

### (شرکت سهامی عام)

بدینوسیله باطلاع کلیه سهامداران بانك میرساند . بموجب مصوبات‌مجمع عمومی فوق‌العاده سهامداران بانـك مورخ ۲۰ر۵ر۵۳ و اختیارات حاصله‌از مجمع مذکور هیئت مدیره بانك‌درجلسه روز سه‌شنبه اول بهمن‌ماه۱۳۵۳مطابق با ۲۱ ژانویه ۱۹۷۵ ساعت ده صبح تصویب نمود که سرمایه بانك‌ازپانصد میلیون ریال به‌مبلغ ۱ر۰۰۰ر۰۰۰ر۰۰۰ ریال (یك میلیارد ریال ) افزایش یابد. سرمایه اضافه شده به شکل‌سهام‌عادی با نام ده هزارریالی‌دراختیارسهامداران بانك به نسبت سهام هریـك از سهام داران از طریق پذیره‌نویسی‌قرارخواهد گرفت و سهامداران میتوانند از تاریخ نشر آخرین نوبت این‌آگهی الی بیست و دو روز بدایره حقوقی بانك واقع‌در اول خیابان روزولت شماره ۵۳ مراجعه نموده و برك پذیره نویسی را دریافت و در مدت سه ماه از تاریخ برك پذیره نویسی آنرا تکمیل نموده و به انضمام رسید یافتوکپی بهاءسهام‌موردتقاضای خرید بدایره حقوقی بانك‌تسلیم نمایند.

به موجب مصوبات هیئت مدیره براساس اختیارات حاصله از مجمع عمومی فوق‌العاده سهامداران چنانچه سهامداران فعلی بانك از حق تقدم‌خود در خصوص خرید سهام جدید درمهلت مقرر بشرح فوق استفاده ننمایندهیئت مدیره سهام فروش نشده را بهر شکل و ترتیبی که صلاح و مقتضی بداند بفروش خواهد رساند .

«این اطلاعیه درسه نوبت و در سه‌روز متوالی در این روزنامه درج میگردد»

## اطلاعیه‌مرکز آزمون‌شناسی

### دربارهٔ مسابقهٔ ورودی مدرسهٔ عالی امور قضائی و اداری قم

مرکز آزمون شناسی برای نیمسال دوم تحصیلی ۵۴ـ۵۳ مدرسه عالی امور قضائی واداری قم تعدادی دانشجو از میان داوطلبانی که دارای دیپلم کامل متوسطه دریکی ازرشته های‌طبیعی، ریاضی، ادبی، حسابداری ، منشیگری ، بازرگانی وبانکداری‌هستند ازطریق برگزاری مسابقه ورودی انتخاب می‌کنند.

**شرایط اختصاصی :**

۱ـ داوطلبان مدرسه عالی امور قضائی واداری قم مکلفند قبلاز کلیه مقرراتو موازین آموزشی واداری این مدرسه عالی اطلاع حاصل کرده و بعداز پذیرفته شدن و ثبت نام در مدرسه عالی وادامه تحصیل مفاد آنها را رعایت کنند .

۲ـ داوطلبانی که مهلت مقرر دربرگ آماده بخدمت‌آنان منقضی شده باشد حق شرکت در این مسابقه ورودی را ندارند.

۳ـ دانشجویان پس‌از گذراندن ۷۰ واحد درسی در صورت موفقیت در امتحان داخلی که زیر نظر وزارت علوم و آموزش عالی انجام خواهندشد ودر صورتیکه تحصیلات خود را تا حداقل ۱۴۰ واحد درسی ادامه دهند به‌دریافت لیسانس خدمات اداری وشهری بهشرح زیر نائل خواهند شد :

| | |
|---|---|
| ۱ـ لیسانس خدمات اداری و شهری | (خدمات عمومی اداری) |
| ۲ـ لیسانس خدمات اداری و شهری | (خدمات بانکی) |
| ۳ـ لیسانس خدمات اداری وشهری | (خدمات حقوقی) |
| ۴ـ لیسانس خدمات اداری و شهری | (خدمات ثبتی) |
| ۵ـ لیسانس خدمات اداری و شهری | (خدمات مالی و گمرکی) |
| ۶ـ لیسانس خدمات اداری و شهری | (مدیریت شهری و رفاه اجتماعی) |

دانشجویانی که پس از گذراندن ۷۰ واحد درسی داوطلبانه ترك تحصیل کنند یا در امتحانات داخلی فوق‌الذکر موفق نشوند به‌دریافت گواهینامه فوق دیپلم دریکی از رشته های اموراداری یا امور قضائی نائل خواهند آمد .

۴ـ دارندگان دیپلم بازرگانی ، بانکداری ، منشیگری ،حسابداری فقط در امور اداری می‌توانند تحصیل کنند .

۵ـ زبان خارجی دوران تحصیل و امتحان ورودی انگلیسی یافرانسه است .

۶ـ دروس کلیه رشته ها در نیمسال اول مشترك است و از نیمسال دوم به دو رشته امور اداری و امور قضائی تقسیم خواهند شد

**مواد امتحان :**

| | |
|---|---|
| ادبیات فارسی و زبان عرب | باضریب ۳ |
| زبان خارجی | باضریب ۲ |
| هوش واستعداد تحصیلی | باضریب ۱ |

**شرایط ثبت‌نام :**

داوطلبان برای ثبت نام و شرکت در این مسابقه ورودی باید برگ درخواست ذیل این اطلاعیه را تکمیل کرده بامدارك خواسته شده حداکثر تاتاریخ ۲۷ر۱۱ر۵۳ به نشانی تهران خیابان آبان‌جنوبی مرکز آزمون شناسی ارسال دارند .

(مدارك ثبت‌نام منحصرا از طریق پست سفارشی دریافت می‌شود) .

به‌مدارك ناقص یا مدارکی که‌پس‌از تاریخ مذکور به‌پست‌تحویل شود ترتیب اثر داده نخواهد شد .

کارت های ورودی داوطلبان در تاریخ ۱۵ر۱۲ر۵۳ درمحل مرکز آزمون شناسی واقع در خیابان آبان جنوبی توزیع خواهد محل و ساعت اجرای امتحان در روز توزیع کارت به اطلاع داوطلبان خواهد رسید.

مـرکز آزمـون شناسـی

برگ درخواست شرکت درامتحانات مسابقه ورودی نیمسال دوم تحصیلی ۵۴ـ۵۳

مدرسه عالی امور قضائی واداری قـم

**۲۰**

اینجانب با مشخصات زیر تقاضای ثبت نام و شرکت درامتحانات مدرسه عالی امـور قضائـی واداری قـم را دارم :

نام خانوادگی نام شناسنامه : شماره صادره‌از

ودارای دیپلم کامل متوسطه در رشته

وزبان خارجی که امتحان خواهم داد انگلیسی ☐ فرانسه ☐ می‌باشم است .

با این برگ مدارك زیررا ارسال میـدارم :

۱ـ فتوکپی دیپلم کامل متوسطه یا جواز قبولی ۲ـ فتوکپی کامل‌و خوانای‌شناسنامه

۳ـ قبض‌رسید بانك ملی ایران بابت‌پرداخت مبلغ ۵۰۰ ریال پرداختی به حساب شماره ۷۴۸ دربانك مرکزی ایـران .

۴ـ چهار قطعه عکس ۴×۶ که مشخصات کامل خـود راپشت‌یکایك آنها نوشته‌ام

نشانـی : شهر خیابان کوچه پلاك

تلفن تاریخ

قبل از ارسال این برگ باردیگر آنرابررسی کرده‌ام واز صحت‌آن و هم چنین کامل بودن مدارك ضمیمه اطمینان دارم .

امضاء داوطلب

تـذکـر : روی پاکت‌نوشته شود : مربوط به مسابقه ورودی مدرسهٔ عالی امور قضائی واداری قـم

وجه ثبت‌نام و مدارك ارسال به هیچ عنوان مسترد نمیشود

## مراسم نیایش در شرکت سهامی کارخانجات ایران

بمناسبت رفع خطراز وجودمبارك شاهنشاه آریامهر در ساعت۹ر۵ صبح روز ۱۵ بهمن ماه جاری از طرف کارکنان شرکت سهامی کارخانجات ایران مراسم‌نیایشی باحضور مدیرعامل‌شرکت ،اعضاء هیئت‌مدیره و عموم مدیران‌روساء وکارمندان قسمت های مختلف شرکت برگزار شد . در این مراسم ابتداء آقای مهندس قراگزلو مدیر عامل شرکت طی سخنرانی مبسوطی ضمن تشریح جریان حادثه شوم ۱۵ بهمن ماه ۱۳۴۲ ورهبری های خردمندانه و زحمات شبانه روزی شاهنشاه آریامهر در تامین سعادت ملت ایران‌واوضاع سیاسی و اقتصادی شکوفان جاری کشور را باقبل از انقلاب سفیدشاه‌و ملت‌مقایسه و مراتب حق‌شناسی و جان‌نثاری کارکنان شرکت راسبت به‌رهبر عالیقدر ایران بیان کردند .آنگاه آقای اویسی به‌نمایندگی کارکنان شرکت در زمینه بالا بیاناتی‌ایراد کردو سپس آقای آیت‌اله‌مهدوی امام جماعت مسجدسپهسالاراهمیت وجود مبارك شاهنشاه را درحفظ مذهب مقدس اسلام‌واستقلال‌میهن وتامین سعادت ملت‌ایران تشریح و مراسم مذهبی و نیایش راانجام دادو جلسه باابراز احساسات شدید حاضران بشاهنشاه‌آریامهر پایان یافت.

## «آگهی مناقصه» ۱۰۹۱۰

کانون‌کارآموزی کشور یك‌دستگاه قیچی ورق‌بر برقی سه‌فاز ساخت‌ایران‌راکه قدرت برش‌آن تا۲ر۵ میلیمتر باشد ازطریق مناقصه خریداری مینماید. داوطلبین میتوانند جهت دریافت برك‌شرایط مناقصه‌همه روزه حداکثر تاساعت ۱۳روز دوشنبه ۲۸ر۱۱ر۵۳ به‌دایره تدارکات سازمان مرکزی‌مراجعه وطبق مندرجات آن‌پیشنهادات خودراتسلیم‌نمایند .

مدیرعامل کانون‌کارآموزی‌کشور

سرلشگر تقوی

## آگهی مناقصه شماره ۸۵۰ر۵۳

شهربانی کشور پخت نان مورد مصرف روزانه سه واحد از یکانهای تابعه را با استفاده از کلیه امکانات و تاسیسات موجود در نانوخانه یکی از واحد های مذکور برابر شرایط جداگانه موجود بمناقصه میگذارد ، داوطلبان مایل‌بشرکت دراین مناقصه میتوانند برای‌دریافت برگ شرایط مناقصه بداثره خریداداره سررشته‌داری مراجعه وپیشنهادات خودرا در پاکت لاک و مهر شده منتهی تاآخر وقت اداری روز ۳ر۱۲ر۵۳ بداثره اداری، اداره سررشته‌داری شهربانی کشور تسلیم ورسید دریافت نمایند.

پیشنهادات رسیده در ساعت۱۰ صبح روز ۴ر۱۲ر۵۳ درکمیسیون مناقصه باز وقرائت خـواهدشد ، حضور پیشنهاد دهندگان در جلسه کمیسیون مناقصه آزاد بوده و کمیسیون مذکور دررد یاقبول یک یا کلیه پیشنهادات‌مختار است .

م‌الف ۲۲۲۸۶

شهربانی کشور

## آگهی مناقصه شماره ۱۲۲

نیروی هوائی شاهنشاهی مقداری کابل و سرکابل و بست مورد نیاز خود را ازطریق مناقصه خریداری مینماید.

پیشنهاد دهندگان میتوانند با مراجعه بستاد فرماندهی نیروی هوائی (خیابان فرح‌آباد) ودریافت برگ شرائط و مشخصات ، پیشنهادات خودرا برطبق مفاد مندرج در برگ شرائط تنظیم نموده و تاساعت ۱۴ روز سه‌شنبه ۲۲ر۱۱ر۵۳ بدفتر دبیرخانه ستاد فرماندهی نیروی هوائی تسلیم نمایند .

م‌الف ۲۲۰۱۹

نیروی هوائی شاهنشاهی

## آگهی مناقصه

دانشگاه فردوسی مشهد دوبیست تن برنج مورد نیاز سالیانه خود را که از نوع صدری اعلا یا آستانه اعلا میباشد از طریق مناقصه‌خریداری مینماید .

شرکت‌کنندگان در مناقصه باید برگ شرایط مناقصه را از دفتر اداره تدارکات دانشگاه واقع در ساختمان سازمان مرکزی‌در مشهد و یا از دفتر دانشگاه فردوسی واقع در ساختمان وزارت علوم و آموزش عالی به نشانی تهران خیابان ویلای شمالی دریافت نمایند و پاکت های پیشنهادی لاک و مهر شده خود را حداکثر تا آخر وقت اداری روز چهارشنبه ۲۳ بهمن ماه ۵۳ به دفتر اداره تدارکات ویا دفتر دانشگاه فردوسی در مقابل اخذ رسید تحویل دهند .

مدت تحویل برنج بیست روز پس از انعقاد قراردادبا برنده مناقصه و محل تحویل آن واحد های تابعه دانشگاه فردوسی واقع در مشهد است .

«دانشگاه فردوسی »

## شهرداری مراغه

### آگهی مزایده

شهرداری مراغه مستندا به مصوبه شماره ۱۲۸ـ ۱۱ر۱۱ر۵۳ انجمن محترم شهر و برطبق ماده ۱۳ آئین‌نامه مالی شهرداری ها فروش سرقفلی مغازه های دوقانی و چندمغازه درطبقه همکف ساختمان های چهارراه نوسازمصلی را بطریقه مزایده حضوری بشرح زیر باطلاع میرساند .

۱ـ حداقل مبلغ مزایده از قیمت معینه وسیله هیئت ارزیابان دفتر مهندسی استان که بتصویب انجمن محترم شهر نیز رسیده است ودرمورد سرقفلی هرمغازه فوقانی شروع خواهد شد .

۲ـ اجاره‌بهای‌مغازه هامقطوع بوده ومزایده برمبنای سرقفلی صورت خواهد گرفت .

۳ـ سرقفلی معینه و اجاره بهای مقطوع درموردهرمغازه برروی کروکی مشخص هر مغازه ضمن تعیین مساحت‌و ابعاد مغازه مزبور مندرج گردیده که برای ملاحظه علاقمندان‌شرکت در مزایده در شهرداری آماده می‌باشد .

۴ـ محل های مورد فروش طبق وضع موجودبعلاوه ویترین های پروفیلی و شیشه و سفید کاری خواهد بود.

۵ـ اخذ امتیاز برق و سیم کشی هرمحل بعهده خریدار میباشد .

۶ـ شهرداری در صورت تصویب مهندسین ناظر نسبت ببرقراری پل هوائی وراهرو ارتباطی بین طبقات‌فوقانی درچهار طرف مغازه ها اقدام خواهد نمود که تاثیر شایانی درورنق تجارتی محل های مورد فروش خواهد گذاشت.

۷ـ علاقمندان میتوانند از تاریخ انتشار این آگهی تا آخر روز ۲۵ر۱۱ر۵۳ درخواست های خود را بشهرداری تسلیم و حداقل معادل پنج‌درصد قیمت مزایده‌ای مغازه ها بعنوان سپرده شهرداری تسلیم ورسید دریافت دارند .

۸ـ مزایده حضوری برای چند مغازه همکف راس‌ساعت ۹بامداد روز یکشنبه مورخه ۲۶ر۱۱ر۵۳ وبرای‌مغازه های فوق درقسمت های اول وسوم (طرف پاساژ وصف علی و موسوی) ساعت ۱۲ ومغازه های قسمت های دوم وچهارم (طرف محوطه جبلی ولطف‌اللهی) ساعت۱۶ همانروزباحضور اعضاء کمیسیون معاملات شهرداری و نمایندگان انجمن شهر صورت خواهد گرفت.

۹ـ سپرده برنده اول تاسوم در صورت عدم انجام معامله ازطرف آنان ضبط خواهد شد .

۱۰ـ پرداخت کلیه هزینه های مربوطه بعهده خریدار میباشد .

۱۱ـ سایر اطلاعات مغازه ها وارقام شروع مـزایده حضوری سرقفلی و کرایه های مقطوع در اسناد وکروکی های مربوطه موجود است .

۱۲ـ شهرداری در رد یاقبول یک یا کلیه پیشنهادات جهت حفظ منافع شهرداری مختار است .

دلیر حقیقی ، شهردار مراغه

## پذیرفته‌شدگان درامتحانات ورودی مدرسه‌عالی ورزش

مدرسه عالی ورزش پذیرفته‌شدگان نهائی امتحانات ورودی را به آگاهی‌می رساند ، پذیرفته شدگان باید ازتاریخ شنبه ۱۹ بهمن ماه ۵۳ بادردست‌داشتن مدارك زیر برای ثبت نام باداره آموزش مدرسه مراجعه نمایند . مهلت ثبت نام تا آخر وقت اداری روز سه شنبه ۲۲ بهمن ماه خواهد بود . در صورتی که تامهلت مقرر همه پذیرفته شدگان‌خود را معرفی ننمایند از ذخیره ها استفاده خواهد شد :

**مدارك لازم :**

۱ـ ۱۲ قطعه عکس ۴×۳ پشت نویسی شده .
۲ـ اصل مدرك قبولی ششم همراه با یك برك فتوکپی .
۳ـ رسید تقاضای ارزش تحصیلی از وزارت آموزش و پرورش .
۴ـ اصل و فتوکپی معافیت‌ازخدمت وظیفه عمومی و یا اصل برك آماده بخدمت .
۵ـ فتوکپی شناسنامه ۵ برك ـ (کسانیکه شناسنامه آنان توضیح‌دارد فتوکپی صفحه آخر آنراضمیمه‌نمایند).

**الف ـ پذیرفته شدگان دختر**

| ردیف ـنام ـنام‌خانوادگی | شماره کارت |
|---|---|
| ۱ـ کیانوش آقاخانی | ۱۱۱ |
| ۲ـ نسرین آقاملك | ۱۳۳ |
| ۳ـ مینا امیرحسینی | ۳۲۰۳ |
| ۴ـ مهناز بایای قطبی | ۱۶۵ |
| ۵ـ آمنخیك برخورداریان | ۱۴۸ |
| ۶ـ حبیبه بدخشان | ۱۶۰ |
| ۷ـ لادن بدیعی | ۱۴۹ |
| ۸ـ فاطمه برزوئی | ۱۵۱ |
| ۹ـ مریم بهروزنژاد | ۱۵۳ |
| ۱۰ـ فرنگیز بهزادپور | ۱۵۰ |
| ۱۱ـ سهیل‌السادات تقوی لاریجانی | ۲۶۶ |
| ۱۲ـ افسر جعفری حجین | ۱۸۱ |
| ۱۳ـ فرح جهانبانی | ۱۹۴ |
| ۱۴ـ فرزانه خیاطمفید | ۲۱۵ |
| ۱۵ـ مولود (مهین) دانشی | ۲۲۳ |
| ۱۶ـ سیده فرزانه ده‌چمنی | ۲۲۷ |
| ۱۷ـ شهناز رحیمی | ۲۳۲ |
| ۱۸ـ پوران زرین نژاد | ۲۴۸ |
| ۱۹ـ مرضیه زینال زاده اوژ | ۱۲۴ |
| ۲۰ـ مریم‌ستوده مرزی جران | ۲۵۸ |
| ۲۱ـ مهوش شهیدی | ۲۸۳ |
| ۲۲ـ ناهید صالحی کاتوزی | ۲۹۸ |
| ۲۳ـ طیبه صدر | ۲۹۶ |
| ۲۴ـ فاطمه صدری | ۲۹۱ |
| ۲۵ـ آذردخت صدیق‌افشار | ۲۸۹ |
| ۲۶ـ نصرت‌السادات طباطبائی | ۳۰۶ |
| ۲۷ـ فرانك علویان | ۳۱۴ |
| ۲۸ـ زهره عمرانی | ۳۱۹ |
| ۲۹ـ زهرا فیروزی | ۳۳۷ |
| ۳۰ـ شهلا فیضی | ۳۲۶ |
| ۳۱ـ فتانه کنی | ۳۵۳ |
| ۳۲ـ گیتی گرامیان | ۳۷۰ |
| ۳۳ـ طاهره لامعی | ۳۷۳ |
| ۳۴ـ شهره مجدزاده طباطبائی | ۴۰۰ |
| ۳۵ـ آذر مساواتی | ۴۰۲ |
| ۳۶ـ زهرا موموی سرابی | ۳۹۷ |
| ۳۷ـ سرور موصلی | ۳۹۶ |
| ۳۸ـ فرشته تامدار | ۴۱۶ |
| ۳۹ـ فیروزه واثقی | ۴۳۵ |
| ۴۰ـ مهری یگانه | ۴۴۲ |

**ب ـ پذیرفته شدگان پسر :**

| ردیف ـنام ـنام‌خانوادگی | شماره کارت |
|---|---|
| ۱ـ سید مجتبی آقاسیدهاشم تویسرکانی | ۵۵۷ |
| ۲ـ منصور ابراهیم‌زاده اصفهانی | ۵۳۶ |
| ۳ـ آرمان ایوك | ۵۶۶ |
| ۴ـ فرامرز اسدالهی | ۷۸۸ |
| ۵ـ حمیدرضا اعراب اویسی | ۵۰۹ |
| ۶ـ نورالله افشار | ۷۲۹ |
| ۷ـ عیسی اکرمی | ۷۰۶ |
| ۸ـ عبدالرضا امیری سیاوشانی | ۴۹۱ |
| ۹ـ پیمان باقری وانائی | ۹۱۴ |
| ۱۰ـ پیروز بهرامی‌موید | ۹۰۴ |
| ۱۱ـ کاوه بیات | ۸۷۲ |
| ۱۲ـ سعید پیروزبخت | ۹۶۶ |
| ۱۳ـ محسن جهان‌پناه | ۱۰۹۹ |
| ۱۴ـ غلام چگنی | ۱۲۵۵ |
| ۱۵ـ منوچهر حاتمی | ۱۲۹۷ |
| ۱۶ـ صادق حاجی‌هادی نقاش | ۱۲۷۰ |
| ۱۷ـ بابك حبیب خدا | ۱۳۷۵ |
| ۱۸ـ سیدحسن حسینی | ۳۲۰۸ |
| ۱۹ـ سیدجلال حقیقت‌پژوه تبریزی | ۱۳۴۰ |
| ۲۰ـ فریدون خائفی | ۱۴۲۸ |
| ۲۱ـ محمد خاکی‌جوان | ۱۴۷۱ |
| ۲۲ـ منوچهر خان‌زاده | ۱۴۹۵ |
| ۲۳ـ بهرام داروغه‌کاظم | ۱۵۱۹ |
| ۲۴ـ امیرحسین دربانی | ۱۵۸۷ |
| ۲۵ـ عبدالجواد دردی عبادی | ۱۵۲۸ |
| ۲۶ـ عبدالکاظم درسیاوی جرفیان | ۱۴۹۷ |
| ۲۷ـ علی‌اکبر دهخدا | ۱۵۴۴ |
| ۲۸ـ حسین رحیمی | ۱۷۴۲ |

| ردیف ـنام ـنام‌خانوادگی | شماره کارت |
|---|---|
| ۲۹ـ منصور رهبر | ۱۶۱۵ |
| ۳۰ـ علی زاهدی | ۱۷۶۶ |
| ۳۱ـ داود زرتاج | ۱۷۶۹ |
| ۳۲ـ حجت‌الله ماسانیان | ۳۲۱۱ |
| ۳۳ـ ایاقتعلی سرداری مهرآبادی | ۱۸۸۴ |
| ۳۴ـ خلیل سطوتی | ۱۸۰۹ |
| ۳۵ـ رضا سلمان طرقی | ۱۸۳۹ |
| ۳۶ـ حسین سیدی | ۱۸۵۴ |
| ۳۷ـ خسرو شریف تهرانی | ۱۹۳۳ |
| ۳۸ـ محمدرضا شریفی‌نیا | ۳۰۲۸ |
| ۳۹ـ سیامك شعربافی | ۱۹۴۰ |
| ۴۰ـ جواد شوبیری | ۱۹۷۵ |
| ۴۱ـ محمود شه‌پناه | ۱۹۲۳ |
| ۴۲ـ مهدی شیرزاد | ۳۲۱۵ |
| ۴۳ـ ایرج صفری آغمیونی | ۲۰۶۳ |
| ۴۴ـ هادی صفری‌پور طیالوندانی | ۲۰۶۴ |
| ۴۵ـ محسن صنعتگر تبریزی | ۲۰۹۲ |
| ۴۶ـ محمدرضا صنیعی | ۲۰۶۲ |
| ۴۷ـ سعید طایفه نوروز | ۲۱۳۵ |
| ۴۸ـ رشید طهماسبی | ۲۱۴۹ |
| ۴۹ـ فرشید عباسی ملایری | ۲۱۸۱ |
| ۵۰ـ حمید عبدالله خانی | ۲۱۶۶ |
| ۵۱ـ احمد عبدلیان | ۲۲۳۳ |
| ۵۲ـ حسن عظیمی‌کر | ۲۱۹۱ |
| ۵۳ـ غلامرضا علی‌اکبر رزاقی | ۲۲۲۴ |
| ۵۴ـ محمدصفا عیدمحمدی | ۲۲۱۶ |
| ۵۵ـ صفر غلامی | ۲۳۱۰ |
| ۵۶ـ حمید فاضلی‌فرد | ۲۳۳۹ |
| ۵۷ـ محمدرضا فرحی‌جهرمی | ۲۳۳۲ |
| ۵۸ـ عبدالحسین قدرتی | ۲۴۹۱ |
| ۵۹ـ سعید قندی | ۲۴۹۸ |
| ۶۰ـ اسماعیل قربانی | ۲۴۸۵ |
| ۶۱ـ مظفر قره‌خانی | ۲۴۶۹ |
| ۶۲ـ سیدعلی قریشی | ۲۴۲۵ |
| ۶۳ـ ناصر کاظمی | ۲۵۳۷ |
| ۶۴ـ کامران کرونی | ۲۵۳۵ |
| ۶۵ـ محمدرضا گیانوش | ۳۲۰۲ |
| ۶۶ـ هوشنك کیانی رضازاده | ۲۵۶۴ |
| ۶۷ـ احمدرضا گودرزی | ۲۶۵۶ |
| ۶۸ـ ناصر لطف‌الله پورسرابی | ۲۶۹۸ |
| ۶۹ـ احمدرضا محضری | ۲۸۱۱ |
| ۷۰ـ کورش محمدخانی | ۳۰۱۱ |
| ۷۱ـ محمدحسین مددی | ۲۷۹۰ |
| ۷۲ـ سیدضیاءالدین مصباحی جهرمی | ۲۷۸۵ |
| ۷۳ـ شاهرخ مطیعی تهرانی | ۲۸۵۴ |
| ۷۴ـ علی معطر | ۲۹۴۲ |
| ۷۵ـ داریوش میرزائی | ۲۸۹۸ |
| ۷۶ـ روزبه نازپرور | ۳۱۳۳ |
| ۷۷ـ عبدالرضا ناظم | ۳۰۵۳ |
| ۷۸ـ منصور نیکوسرشت | ۳۰۸۸ |
| ۷۹ـ داریوش واعظی | ۳۱۷۴ |
| ۸۰ـ عباس یوسفی | ۱۱۷۲ |

**ج ـ ذخیره دختران**

| | |
|---|---|
| ۱ـ یاسمن عاشوری ساحلی | ۳۲۱ |
| ۲ـ رسمیه جوانان | ۱۸۷ |
| ۳ـ توران کیانی انارکی | ۳۶۲ |
| ۴ـ زهره بهادری هرسینی | ۱۴۶ |
| ۵ ـ فرح موثق | ۴۰۵ |

**د ـ ذخیره پسران:**

| | |
|---|---|
| ۱ـ علی مهدی‌زاده مقدم | ۲۸۰۳ |
| ۲ـ داور نصراللهی خالص | ۳۰۶۴ |
| ۳ـ شهرام نامداری زندی | ۳۱۱۸ |
| ۴ـ حسین قدسی نصیرآبادی | ۲۴۷۳ |
| ۵ـ حسن محمدقلی | ۲۸۰۱ |
| ۶ـ علی‌اکبر فیروزیا | ۲۴۰۴ |
| ۷ـ بهروز آذریون | ۶۶۲ |
| ۸ـ محسن غیابی | ۲۳۰۶ |
| ۹ـ فرهاد ثقفی | ۱۰۶۷ |
| ۱۰ـ عطاءالله سعید | ۱۸۱۷ |

م‌الف ۲۲۳۰۲

آ ـ ۱۰۸۴۶۸

## آگهی استخدام رسمی

وزارت امور اقتصادی ودارائی باتوجه بمفاد قانون استخدام کشوری تعداد۶ تانوی ماشین نویس فارسی ولاتین که دارای مدرك کامل متوسطه وگواهینامه ماشین نویسی‌فارسی ولاتین بوده برای خدمت درمرکزباگروه قطعی چهار پس از انجام آزمایش ومصاحبه‌استخدام مینماید.

۱ـ داوطلبان حائزشرایط بامدرك‌تحصیلی فوق‌دیپلم ویالیسانس نسبت بسایر داوطلبان‌حق تقدم خواهند داشت .

۲ـ داوطلبان‌حائز شرایط میتوانندبرگ‌درخواست شغل خودراطبق نمونه ذیل منضم‌باصل فیش بانکی پرداخت مبلغ ۳۵۰ ریال بحساب شماره ۹۸۰ حق ثبت‌نام داوطلبان استخدام بانك مرکزی نزد هریک ازشعب بانك ملی ایران‌و دوقطعه عکس حداکثر تاتاریخ ده روزپس از نشراین‌آگهی بایست سفارشی بمنشانی اداره کل کارگزینی ارسال نمایند.

ازداوطلبان برای شرکت درآزمایشات‌کتبا دعوت بعمل آورده خواهد شد.

**اداره کل کارگزینی**

**برك‌درخواست‌شغل ماشین‌نویسی‌فارسی ولاتین‌وزارت‌اموراقتصادی‌ودارائی ۱۳۵۳**

وزارت اموراقتصادی ودارائی

اینجانب فرزند متولد (روز ـماه ـسال)

دارنده شناسنامه شماره صادره از

با دردست داشتن مدرك رشته

وکارت معافی از خدمات اجتماعی زنان

کارت‌انجام‌خدمت‌ازخدمات‌اجتماعی‌زنان (روز ـماه ـسال)

سابقه‌کاردر موسسات دولتی / بخش خصوصی میباشم . تقاضای استخدام تحت‌عنوان ماشین نویسی فارسی و لاتین رادارد.

آدرس تلفن تاریخ و امضاء

م‌الف ۲۲۲۵۸ آ ـ ۱۰۸۳۳۳

## آگهی انجمن انتخابات اتاق بازرگانی و صنایع ومعادن ایران

اسامی منتخبین مرکز و اتحادیه ها و سندیکا های مشروحه ذیل برای عضویت در دوره دوم اتاق بازرگانی و صنایع و معادن ایران اعلام می گردد تا طبق تبصره ذیل ماده ۸ آئین‌نامه‌اجرائی قانون تشکیل اتاق بازرگانی و صنایع ومعادن ایران ـکسانی که نسبت به انتخابات مزبور اعتراضی داشته باشند ظرف سه‌روز از تاریخ انتشار این‌آگهی اعتراض خود رابه انجمن انتخابات در اتاق بازرگانی و صنایع و معادن ایران تسلیم دارند.

۱ـنماینده منتخب اتحادیه های صادر کنندگان پوست و سالامبور ، صادر کنندگان روده ، صادر کنندگان کتیرا وصمغهای نباتی **.آقای عبدالله توسلی**

۲ـ نماینده منتخب سندیکای بیمه گران ایران :**آقای مهندس مصطفی امیر معزی**

۳ـ نماینده منتخب مرکز صنایع روغن نباتی و سندیکای صاحبان صنعت کنسرو و کمپوت ایران :**آقای احمد غضنفر .**

**انجمن انتخابات اتاق بازرگانی و صنایع و معادن ایران**

## آگهی انتخاب نماینده‌سندیکای حمل و نقل زمینی بین‌المللی برای عضویت‌درهیئت نمایندگان اتاق بازرگانی و صنایع و معادن ایران

در اجرای بند ب از ماده ۲آئین‌نامه انتخابات اتاق بازرگانی و صنایع و معادن‌ایران مراتب‌زیر باستحضاراعضاء سندیکای فوق میرسد .

نظربراین که سندیکای فوق‌الذکر بعضویت اتاق‌ایران پذیرفته شده‌است لذابراساس آئین‌نامه انتخابات‌اتاق بازرگانی وصنایع ومعادن ایران،میتواند یکنفر نماینده برای عضویت در دوره‌دوم اتاق ایران به مدت چهار سال انتخاب نماید . از اعضاء سندیکای فوق‌الذکر که عضو شعب‌اتاق‌می باشند تقاضا می شود برای انتخاب نماینده خود از ساعت ۱۱تا۱۲ صبح‌روزیکشنبه بیستم بهمن ماه ۱۳۵۳ در طبقه نهم ساختمان اتاق بازرگانی و صنایع و معادن ایران حضور بهمرسانند .

انتخاب کنندگان باید کارت‌عضویت اتاق و معرفی نامه سندیکای مربوطه را همراه داشته باشند .

**انجمن انتخابات اتاق بازرگانی و صنایع و معادن ایران**

## آگهی انتخاب نماینده‌سندیکای صاحبان و نمایندگان کشتیرانی‌ایران برای عضویت در هیئت نمایندگان اتاق بازرگانی وصنایع ومعادن ایران

در اجرای بند ب از ماده ۲آئین‌نامه انتخابات اتاق بازرگانی و صنایع و معادن‌ایران مراتب‌زیر باستحضاراعضاء‌سندیکای مذکور میرسد .

نظربراین که سندیکای فوق‌الذکر بعضویت اتاق ایران پذیرفته شده لذا براساس آئین‌نامه انتخابات می توانند یکنفر نماینده برای عضویت در دوره دوم در اتاق ایران‌بمدت چهار سال انتخاب نماید . از اعضاء سندیکای مزبور که عضو شعب اتاق می باشند تقاضا می شود برای انتخاب نماینده خود از ساعت ۱۰تا ۱۱صبح‌روزیکشنبه بیستم بهمن ماه ۱۳۵۳ در طبقه نهم ساختمان اتاق بازرگانی و صنایع و معادن ایران حضور بهمرسانند .

انتخاب کنندگان باید کارت‌عضویت اتاق و معرفی نامه سندیکای مربوطه را همراه داشته باشند .

**انجمن انتخابات اتاق بازرگانی و صنایع و معادن ایران**

## آگهی انتخاب نماینده‌سندیکاهای کارخانجات‌آجر ماشینی و صنعت شیشه وبلور و صاحبان صنعت‌چوب ایران‌برای‌عضویت درهیئت نمایندگان اتاق بازرگانی و صنایع ومعادن ایران

در اجرای بند ب از ماده ۲ آئین‌نامه انتخابات اتاق بازرگانی وصنایع‌ومعادن ایران مراتب زیر باستحضار اعضاء سندیکا های مشروحه فوق میرسد .

نظر باینکه سه سندیکای مذکوربه عضویت اتاق ایران پذیرفته شده‌اندلذا بر اساس آئین‌نامه انتخابات اتاق سه سندیکای مذکور میتوانند متفقا یکنفر نماینده برای عضویت در دوره دوم‌اتاق ایران بمدت چهار سال انتخاب نمایند. از اعضاء سندیکا های مزبور که عضو اتاق میباشندتقاضا میشودبرای‌انتخاب نماینده خود از ساعت ۱۲ تا ۱۳ روزیکشنبه بیستم بهمن ۱۳۵۳ در طبقه نهم ساختمان اتاق بازرگانی وصنایع‌و معادن ایران حضور بهمرسانند .

انتخاب کنندگان باید کارت عضویت اتاق و معرفی نامه سندیکای مربوطه‌را همراه داشته باشند .

**انجمن انتخابات اتاق بازرگانی و صنایع و معادن ایران**

## آگهی استخدام

شرکت ملی نفت ایران بخدمات عده‌ای کارگر با شرایط زیر جهت خدمت در منطقه کوهدشت نیازمند است

| عنوان سمت | تحصیلات و تجربیات | زبان خارجه | حداکثرسن |
|---|---|---|---|
| رئیس امور بودجه‌وقرار دادها (مرد) | فارغ‌التحصیل دانشگاه در رشته حسابداری با ۸ سال سابقه کار | فرانسه یا انگلیسی در سطح خیلی خوب | ۴۰سال |
| ماشین نویس دوزبانه (زن) | دیپلم‌متوسطه‌وگواهینامه ماشین نویسی بایکسال سابقه کار | فرانسه و انگلیسی | ۳۵ سال |

**شرایط عمومی**

۱ـ ملیت ایرانی

۲ـ شاغل نبودن درسازمانهای‌دولتی و موسسات وابسته به آن

۳ـ دارا بودن برگ خاتمه خدمت وظیفه عمومی یا معافیت دائم

متقاضیان واجد شرایط میتوانند همراه با فتوکپی مدارک مربوطه وچهار قطعه عکس ۴×۶ و یک برگ رونوشت شناسنامه ظرف مدت دو هفته ازتاریخ انتشار این آگهی از ساعت ۸ تا ۱۱ صبح روز های شنبه تا چهار شنبه باستثناء ایام تعطیل در تهران باداره کل استخدام و کاریابی شرکت ملی نفت ایران واقع در خیابان کاخ‌شمالی شماره ۷۶ مراجعه فرمایند .

م‌الف ۲۲۲۱۲

## آگهی استخدام

دانشکده دامپزشکی دانشگاه پهلوی جهت تدریس در طرح تربیت مددکار بهداشت دام عشایر به تعدادی دکتر دامپزشک نیازمند است . داوطلبان میتوانند تقاضای کتبی بانضمام دو قطعه عکس و یک نسخه رونوشت شناسنامه وبرگ پایان‌خدمت نظام وپایان‌نامه تحصیلی رشته دامپزشکی خود یافتوکپی مدارک فوق را تا تاریخ ۵۳ر۱۱ر۳۰ به دفتر دانشکده دامپزشکی ارسال دارند .

**دانشکده دامپزشکی دانشگاه پهلوی**

## تجدید آگهی مزایده شماره ۷۶

شرکت سهامی سازمان اب وبرق خوزستان ۲۱ دستگاه ماشین الات مختلف از قبیل تراکتورچرخ‌زنجیری ولاستیکی ـ جرثقال ـ گریدر وتراکتور های حفاری‌و خاک بارکن موجود درانبار هفت‌تپه رامجددا از طریق مزایده کتبی ونقدی یکجا بفروش میرساند .

علاقمندان میتوانند برای کسب اطلاعات لازم به اداره اموال وانبار های سازمان در اهواز امانیه خیابان عارف مراجعه وپس از بازدید ماشین الات مورد مزایده ودریافت برگ مشخصات وشرایط معامله با پرداخت سپرده‌ای معادل پنج درصد مبلغ پیشنهادی درمزایده مربوطه شرکت نمایند.

پیشنهادات تااخر وقت اداری روزشنبه ۵۳ر۱۲ر۱۰ پذیرفته میشود وبه پیشنهادات مبهم ومشروط ومغایربا شرایط معامله ترتیب اثر داده نمیشود.

**شرکت سهامی سازمان آب وبرق‌خوزستان**

## آگهی مناقصه

دانشگاه تهران در نظر دارد ۷۳ قلم لوازم التحریر مورد نیاز سال ۱۳۵۴ سازمان مرکزی، دانشکده ها و موسسات تابعه را ازطریق‌مناقصه خریداری نماید داوطلبان فروش میتوانند برگ شرایط و مشخصات مناقصه را از امور عمومی دانشگاه واقع در خیابان ۲۱ آذر کوی رهنما دریافت و پیشنهادات لاکو مهر شده خودرا تا ساعت یك بعدازظهر روز شنبه هفدهم اسفندماه بدبیرخانه دانشگاه تسلیم نمایند پیشنهادات واصله در ساعت ۱۰ صبح روز بعددر کمیسیون مناقصه باز و قرائت خواهد شد .

حضور پیشنهاد دهندگان در کمیسیون آزاد می باشد . م‌الف ۲۲۲۱۰

**۱ـ۲ امور عمومی دانشگاه‌تهران**

## انجمن ملی حمایت کودکان افراد زیر رااستخدام مینماید :

۱ـ لیسانسیه روابط عمومی ( مرد) با حداقل دوسال سابقه کار یکنفر

۱ـ کارمند دیپلمه با حداقل دوسال سابقه کار( مرد) ۴نفر

۳ـ ماشین نویس دیپلمه با تسلط کامل به تایپ‌فارسی‌دونفر

۴ـ سرآشپز دو نفر

۵ـ راننده پایه یک ۴نفر

۶ـ انباردار دونفر

۷ـ ۲۰ نفر دوشیزه یاباتو به عنوان مادر یابا حداقل‌سواد خواندن و نوشتن .

## آگهی مناقصه شماره ۵۳ر۱۰۲

شرکت مخابرات ایران تعداد ۱۵۰۰۰۰ کیلو گرم قلع شمش و ۱۰۰۰۰ کیلو گرم قلع کلیفوئیوم مورد نیاز راطبق مشخصات فنی و شرایط معامله وطرح قرارداد تحویل سی .اند.اف خرمشهر یابندر شاهپور یا جلفای ایران ویا انبار شرکت مخابرات ایران ازطریق مناقصه خریداری‌مینماید.

داوطلبان شرکت درمناقصه میتوانند همه روزه بجز ایام تعطیل در ساعات اداری بدبیرخانه اداره کل خرید واقع در خیابان کوروش کبیر محوطه بیسیم پهلوی مراجعه نمودهو باارائه رسید مبلغ‌یک هزار ریال بحساب شماره ۹۰۰۱۸ شرکت مخابرات ایران نزد بانک ملی ایران شعبه فرح‌اسناد مناقصه راکه عبارت از شرایط معامله وطرح قراردادمیباشد دریافت و باتوجه کامل بمندرجات آنها را امضاء نمودهبه ضمیمه پیشنهاد خود در دو پاکت الف وب بوصف‌مشروحه در شرایط معامله تاآخر وقت اداری روز شنبه ۵۴ر۱ر۲۳ باداره دبیرخانه کل شرکت مخابرات ایران بنشانی فوق‌الذکر تسلیم ورسید دریافت دارند .

علاقمندان مقیم خارج از کشور میتوانند حواله یا چک بانکی بمبلغ فوق ارسال دارند تا اسناد مناقصه به آدرس آنها فرستاده شود .

پیشنهاد های رسیده تاموعد مقرر در ساعت نه صبح روز یکشنبه ۵۴ر۱ر۲۴ در اطاق ۳۰۳ ساختمان مرکزی‌شرکت بنشانی بالا بازو خوانده خواهد شد .

مدت تحویل کلیه کالای مورد معامله ۵ماه میباشد .

حضور پیشنهاد دهندگان یانماینده مجاز آنها در کمیسیون معاملات آزاد و شرکت مخابرات ایران دررد یک یاکلیه پیشنهاد های رسیده مختار است .

م‌الف ۲۲۲۶۲

**شرکت مخابرات ایران**

آ_۱۰۸۳۳۷

## آگهی تشکیل اتحادیه‌سندیکائی

به موجب مواد ۲۵ و ۲۶ قانون کار باتوجه به مدارک تسلیمی بمنظور حفظ منافع حرفه‌ای و بهبود وضع‌اقتصادی و اجتماعی کارگران صنعت چاپ اتحادیه‌ای بنام اتحادیه سندیکاهای کارگران صنعت چاپ استان مرکزی که اقامتگاه قانونی آن خیابان ابوریحان پلاک ۹۷ و حوزه فعالیت آن استان‌مرکزی میباشد تشکیل گردید و اسامی و سمت هریک از آقایان اعضای اصلی و علی‌البدل هیئت مدیره‌و بازرسان اتحادیه مذکور که برای مدت‌دوسال‌لغایت بیستم آذرماه‌یکهزار وسیصد و پنجاه و پنج انتخاب شده‌اند بشرح زیر میباشد.

۱ـ دبیر ایرج مظفری

۲ـ رئیس هیئت مدیره جواد عباس محسنی

۳ـ نایب رئیس ـ محمد تقی پورسهیل

۴ـ خزانه‌دار مسعود حقیقت پناه

۵ـ عضو هیئت مدیره نورالله مجلسی بیدهندی

۶ـ اعضای علی‌البدل هیئت مدیره سید ابوطالب‌اجدادی گل سفیدی ـ صادق رشیدی نژاد

۷ـبازرسان صادق جهانی دارستانی ـ صادق مصباحی ـمحمد مهدی زارعی

ضمنا مطابق بند یک ماده نوزده اساسنامه اسناد مالی با امضای دبیر و خزانه‌دار اتحادیه معتبر خواهد بود.

م‌الف ۲۲۳۰۳

**مدیر کل سازمان های کارگری‌و کارفرمائی‌فرزامیان**

آ_۱۰۸۴۰۶

# اطلاعیه‌مرکز آزمون‌شناسی

## دربارهٔ مسابقه ورودی مدرسه عالی علوم اقتصادی و اجتماعی قزوین

مرکزآزمون شناسی برای نیمسال دوم‌سال تحصیلی ۵۴ـ۵۳ دررشته اقتصاد و رشته علوم اجتماعی مدرسه عالی علوم اقتصادی و اجتماعی تعدادی دانشجو از میان داوطلبانی که دارای دیپلم کامل متوسطه دریکی از رشته های طبیعی ، ریاضی ، ادبی ،بانکداری، بازرگانی و حسابداری هستند از طریق مسابقه ورودی انتخاب میکند (دارندگان دیپلم ریاضی ، طبیعی ، بانکداری وحسابداری در رشته علوم اقتصادیو علوم اجتماعی ودیپلم ادبی منحصرا میتوانند دررشته علوم اجتماعی ثبت نام کنند).

**شرایط اختصاصی :**

۱ـ داوطلبان باید فقط یک رشته را انتخاب و در برگ درخواست قید کنند .

۲ـ داوطلبان مدرسه عالی علوم اقتصادی و اجتماعی قزوین مکلفند ازکلیه مقررات و موازین آموزشی و اداری این مدرسه‌عالی اطلاع حاصل کرده ونیز بعداز پذیرفته شدن واقدام بثبت نام درمدرسه عالی وادامه تحصیل مفاد آنهارا رعایت کنند .

۳ـ داوطلبانی که مهلت مقرر در برگ آماده بخدمت آنان منقضی شده باشد حق شرکت در این مسابقه ورودی را ندارند.

۴ـ ۲۵٪ کل ظرفیت این مدرسه عالی از پذیرفته شدگانی انتخاب خواهند شد که متولد شهرستان قزوین باشند.

۵ـ زبان خارجی در این مسابقه ورودی ودوران تحصیل انگلیسی است .

**مواد امتحانی :**

ریاضی (درحدود دوره دوم متوسطه رشته طبیعی باضریب ۲برای رشته علوم اقتصادی ،و باضریب ۲ برای رشته علوم اجتماعی) .

انگلیسی با ضریب ۲

هوش واستعداد تحصیلی باضریب ۲

زبان فارسی و شناخت فرهنگ ملی و مسائل ایران باضریب۱

**ثبت نام :**

داوطلبان برای ثبت نام باید برگ درخواست ذیل این‌اطلاعیه را تکمیل کرده بامدارک خواسته شده حداکثر تا تاریخ ۵۳ر۱۱ر۲۶ بایست سفارشی به نشانی : تهران خیابان آبان جنوبی مرکزآزمون شناسی ارسال دارند. (مدارک ثبت‌نام منحصرااز طریق پست‌سفارشی دریافت میشود) بمدارک ناقص و مدارکی که بعداز تاریخ مذکور به پست تحویل شود ترتیب‌اثر داده نخواهد شد .

**توزیع کارت ورودی :**

کارتهای ورودی داوطلبان در تاریخ ۵۳ر۱۲ر۸ درمحل مرکز آزمون شناسی واقع‌درخیابان آبان‌جنوبی توزیع می‌شود.داوطلبان باید شخصا بادردست داشتن شناسنامه برای دریافت کارت مذکور رجوع کنند .

محل و ساعت امتحان در روز توزیع کارت به اطلاع‌داوطلبان خواهد رسید.

### مرکز آزمون شناسی

برگ درخواست شرکت در امتحانات ورودی نیمسال دوم سال تحصیلی ۵۴ ـ۵۳ مدرسهٔ عالی علوم اقتصادی‌واجتماعی قزوین

**۱۹**

اینجانب بامشخصات زیر تقاضای ثبت نام و شرکت درامتحانات مدرسهٔ عالی علوم اقتصادی و اجتماعی قزوین را دارم :

نام خانوادگی نام شناسنامه: شماره صادره از

دارای دیپلم کامل متوسطه در رشتهٔ از دبیرستان شهرستان

استان و مایل به‌استفاده ازسهمیهٔ پذیرش منطقه‌ای هستم نیستم

رشته‌ای راکه ذیلاً باعلامت (×) مشخص کرده‌ام انتخاب می‌کنم ( فقط یك رشته ) .

| علوم اقتصادی | | علوم اجتماعی | |
|---|---|---|---|

با این برگ‌مدارك زیر را ارسال می‌دارم :

۱ـ فتوکپی دیپلم کامل متوسطه یا جواز قبولی ۲ـ فتوکپی کامل وخوانای شناسنامه

۳ـ قبض رسید بانك ملی ایران بابت پرداخت مبلغ ۵۰۰ ریال‌پرداختی به حساب شماره ۷۴۸ بانك مرکزی ایران .

۴ـ چهارقطعه عکس ۴×۶ که مشخصات کامل خودرا پشت یکایك آنها نوشته‌ام .

نشانی : شهر خیابان کوچه پلاك تلفن

تاریخ

قبل از ارسال این برگ باردیگر آن را بررسی کرده‌ام و از صحت آن و هم چنین کامل بودن مدارك ضمیمه اطمینان دارم .

امضاء داوطلب

تذکر : روی پاکت نوشته شود : مربوط به مسابقهٔ ورودی رشتهٔ مدرسهٔ عالی‌علوم اقتصادی و اجتماعی قزوین .

وجه ثبت نام و مدارك ارسالی بهیچ عنوان مسترد نمیشود .



## شرکت ملی نفت ایران بخدمات عده‌ای کارگر با شرایط زیر جهت خدمت در منطقه کوهدشت نیازمند است

| عنوان سمت | تحصیلات و تجربیات |
|---|---|
| ۱ـ راننده وسائط نقلیه سبک | حداقل مدرک تحصیلی چهارم ابتدائی یامعادل آن ـگواهینامه پایه یکم رانندگی۲ سال سابقه‌کار |
| ۲ـ برقکار | حداقل مدرک تحصیلی ششم ابتدائی ـگواهینامه دوره سه ساله آموزشگاه حرفه‌ای در رشته برق یا معادل آن یکسال سابقه کار در امور مرتبط ـ آشنائی مختصر بزبان انگلیسی. |
| ۳ـ استادکار مکانیک موتور های درونسوز | حداقل مدرک تحصیلی ششم ابتدائی‌ـگواهینامه دورسه ساله آموزشگاه‌های حرفه‌ای در رشته مکانیک عمومی یامعادل آن ـ ۶سال سابقه کاردرامور مرتبط ـ آشنائی مختصر بزبان انگلیسی |
| ۴ـ مکانیک ابزار دقیق | حداقل مدرک تحصیلی ششم ابتدائی‌ـگواهینامه دورسه ساله آموزشگاه‌های حرفه‌ای در رشته برق یامعادل آن ـ چهار سال سابقه کار در امور مرتبط ـ آشنائی مختصر بزبان انگلیسی . |
| ۵ـ کارگر ساده | حداقل مدرک تحصیلی دوم بیکار بابیسوادی‌ـیکسال تجربه در کمک بکارگران فنی و حرفه‌ای |
| ۶ـ کمک باغبان | حداقل مدرک دوم بیکار بابیسوادی‌ـ تجربیاتی‌در امور مرتبط |
| ۷ـ مراقب کنترل دستگاه | حداقل مدرک تحصیلی ششم ابتدائی ـ ۵سال‌تجربه در مراحل مختلف نقل و انتقال فرآورده های نفتی آشنائی مختصر بزبان انگلیسی . |
| ۸ـ مکانیک موتور های درونسوز | حداقل مدرک ششم ابتدائی گواهینامه‌دوره‌سه ساله آموزشگاه حرفه‌ای در رشته مکانیک یامعادل آن چهار سال تجربه درامور مرتبط ـ آشنائی مختصر بزبان انگلیسی . |
| ۹ـ مراقب دستگاه | حداقل مدرک تحصیلی ششم ابتدائی ـ ۲سال‌تجربه در اندازه‌گیری و نقل و انتقال مواد نفتی وکار مرتبط ـ آشنائی مختصر بزبان انگلیسی. |

**شرایط عمومی**

۱ـ ملیت ایرانی .

۲ـ شاغل نبودن در سازمان های دولتی و موسسات‌وابسته به آن .

۳ـ دارا بودن برگ خاتمه خدمت وظیفه عمومی یا معافیت دائم .

۴ـ حداکثر سن ۳۰ سال .

داوطلبان واجد شرایط میتوانند جهت ثبت‌نام وانجام‌مصاحبه بادردست داشتن اصل و فتوکپی مدارک لازم ۱۵ قطعه عکس ۴×۴ چهار برگ رونوشت شناسنامه واصل شناسنامه عکسدار درتاریخ های۲۰و۲۱و ۵۳ر۱۱ر۲۲ بنشانی ـ خرم‌آباد شرکت ملی نفت‌ایران منطقه خطوط لوله و مخابرات کوهدشت مراجعه نمایند. م‌الف ۲۲۰۲۴

تفسیر اقتصادی

نوشته : دکتر منوچهر کیانی استاد دانشگاه

# چندوچون‌هائی درباره لایحه تعیین اجاره بها

بانزدیک شدن پایان سال جاری و به اتمام رسیدن موعد قانون تعیین اجاره بهای کنونی که مطابق آن موجرین حق ندارند اجاره بها را بطور دلخواه تعیین کنند ، دولت مجبور است هرچه‌زودتر لایحه جدیدی را برای تعیین اجاره بها از تصویب مجلسین بگذراند.

مدتهاست چنین لایحه‌ای تقدیم مجلس شورای ملی شده اما هنوز به تصویب نرسیده است . در این لایحه ، ضوابط جدیدی برای تعیین اجاره بها مشخص گردیده است . این ضوابط عبارتند از :

- نرخ قانونی بهره بانکی .
- نرخ افزایش تورم .
- نرخ استهلاک ساختمان .

درصورت تصویب‌این‌ضوابط از آغاز سال‌نو ، موجرین حق خواهند داشت هر ساله میزان اجاره بها را افزایش دهند . این ضوابط ، همچنین در تعیین اجاره بهای واحد های مسکونی‌جدید‌التاسیس مبنای محاسبه قرار خواهد گرفت .

اگرچه تعیین چنین ضوابطی از دیدگاه اقتصادی معقول بنظر میرسد ، وساختن واحد های مسکونی را بصورت تولید کالاهای اقتصادی در میاورد ، ولی اجرای آن با مشکلات فراوانی همراه خواهد بود .

ازدیدگاه اقتصادی ، این ضوابط بدان جهت معقول جلوه می کنند که معیار های مشخص شده از طرف وزارت مسکن وشهر سازی تا حدود زیادی انگیزه های سرمایه گذاری بخش خصوصی را تشکیل می دهند . البته دراینجا باید درصدی را به عنوان سود منظور کنیم .

تاکنون سرمایه گذاری درواحد های مسکونی در ایران،طبق معیار های اقتصادی ، یعنی انگیزه های سرمایه‌گذاری ، دارای‌سود آوری کافی نبوده است . مثلا اجاره بهای یک ساختمان مستغلاتی با سه واحد مسکونی ، در یک منطقه نه چندان مرغوب‌که قیمت آن حدود یک میلیون تومان است ، در ماه بیش از ده هزار تومان نیست . حال آنکه اگر صاحب این خانه به جای خرید با ساختن این‌خانه مستغلاتی ، سرمایه‌اش را در بخش دیگری بکار میانداخت ویا اینکه پولش را صرف خرید اوراق قرضه میکرد،بازده سرمایه‌اش اگر بیشتر از کل اجاره بهای دریافتی در سال نبود، کمتر از آن نمی شد ، چون صاحب مستغلات نه فقط با مستاجرین خود باید درافتد ، بلکه میباید علاوه بر عوارض نوسازی مالیات هم بپردازد و مبالغی هم صرف تعمیرات ساختمان کند .

باوجود این، صاحبان سرمایه به دلایل مختلف، در سالهای گذشته بطرف خرید خانه‌های مسکونی ویا ساختمان های مستغلاتی روی آورده‌اند. زیرانه فقط‌تملک‌خانه دراقتصاد ما بهترین وثیقه،حتی در برابر مراجع‌دولتی است، بلکه خرید خانه‌و مستغلات بعلت افزایش بی‌حد وحساب‌زمین، یکی ازسودآورترین طرق‌سرمایه‌گذاری بوده‌است.

**باتصویب لایحه ممنوعیت بورس‌بازی زمین‌ـ که امید زیادهست بتواند دربرابر افزایش تورمی قیمت زمین سدی فراهم سازد ـ ایجاد ضوابط فوق‌الذکر درتعیین اجاره بها ممکن‌است مشوقی درامر تاسیس واحد های مسکونی گردد.**

**تصویب‌لایحه‌جدید تعیین اجاره‌بها، باوجود محاسنی که‌دربر دارد مشکلات زیادی رانیز بهمراه خواهدآورد. اولین‌اثر این لایحه افزایش اجاره‌بهای واحد های مسکونی کنونی خواهدبود، چون این ضوابط‌امکان افزایش اجاره‌بها رافراهم میسازدو دست موجرین رادر بالابردن اجاره‌بها بازمیکند.**

**اگر ضوابط تعیین شده ازطرف وزارت‌مسکن وشهرسازی مورد تصویب قرار گیرد، باید انتظار داشت‌که اجاره‌بها هرساله حداقل به میزان ۲۰تا۳۰ درصد بطور رسمی وقانونی اضافه شود واین خود مجددا سبب افزایش تورم گردد.**

البته درست‌است‌که دربعضی از مناطق مرغوب، علیرغم لایحه کنونی هرساله‌اجاره ها بین ۲۰تا۳۰درصدترقی کرده، لیکن باید در نظرداشت‌که‌این افزایش هنگامی صورت میگیردکه واحد مسکونی جدیدالتاسیس ویاآپارتمان تخلیه شده‌ای برای اجاره دادن عرضه شود .

هم‌اکنون درشهر تهران وسایر شهر هاعده زیادی‌از مستاجرین بیش‌از نصف حقوق خودسودربعضی از مواردحتی بیشتر ازآن ـ راصرف پرداخت اجاره مسکن می‌کنند حال‌اگر قرار باشدکه باز هم اجاره‌ها افزایش یابند، تکلیف اینان چه خواهدشد؟

البته دولت قصد دارد ازسال آینده بخصوص تاپایان برنامه پنجساله پنجم آپارتمان های زیادی‌بسازدو ازکمبود عرضه‌واحد های مسکونی بکاهد وبدین‌طریق مانع افزایش قیمت نامعقول خانه‌های مستغلاتی واجاره بهای واحدهای‌مسکونی شود، لیکن‌تازمانی که‌خانه‌ای ساخته نشدوو قیمت ها بطور محسوس کاهش نیافته‌است ، تعیین ضوابط جدیدی در مورد اجاره‌بها،تحمیلی‌است جدید بر مستاجرین کنونی که‌عده‌آنها متاسفانه درکشورما فوق‌العاده زیاداست.

## نبض بازار

موثر دراستحکام موقعیت‌محصول پنبه توجیه میکنند و معتقدند به واسطه این حمایت مالی، تولید کنندگان و صادر کنندگان می ـ توانند در قبال ارزان فروشی‌پنبه به خارج مقاومت کنندودرفرصتی که باقی است ، محصول پنبه را به‌قیمت مناسب ومطلوب به‌بازار های خارج روانه کنند .

### قیمتها

قیمت پنبه درجیک گنبد و گرگان در حال حاضر حداکثر کیلوئی ۶۱ ریال ، درجه یکبست گنبد و گرگان ۵۹ ریال و درجه دوآن کیلوئی ۵۷ ریال است .

مظنه نقدی عمده فروشی پنبه در بازار های امریکا برای پانزده شانزدهم هر پوند ۳۱٫۲۰ سنت است که در سال گذشته همین موقع مظنه آن۵۴٫۹ سنت بود. پنبه ۱۶ ویک و یک شانزدهم اینچ هرپوند ۳۵٫۹۵ سنت است که در سال گذشته این نوع پنبه هرپوند ۷۷٫۵ سنت بود . مقایسه ارقام نشان میدهدکه ظرف یکسال گذشته قیمت پنبه تقریبا نصف شده است .

## انعکاس ایران

### صنعت

### کارخانه تازه

یک کارخانه بزرگ تولید کیسه و لفاف عدل های پنبه و پارچه از «پروپیلن» در اصفهان بکار خواهد افتاد .

دراین کارخانه کهبا سرمایه گذاری بخش خصوصی و باوام۵۵میلیون ریالی بانک اعتبارات صنعتی احداث میشود، جمعا ۱۵۷ میلیون و ۵۰۰ هزار ریال سرمایه گذاری خواهد شد .

کمبود تولید کنف در ایران و مشکلاتی‌که در راه ورود آن به‌قیمت مناسب، از کشور های خارج وجود دارد ، ومنجر به توقف تعدادی از کارخانه‌های گونی‌بافی کشور و ادامه کار برخی ازآنها باظرفیت کم شده ، ایجاد واحد های‌تولید کیسه های پروپلین را ضروری کرده است.

شرکت ملی پتروشیمی ایران نیز تولیدماده اولیه «پروپلین» رادر برنامه دارد و باین ترتیب واحد هی تولیدی داخلی میتوانند درآینده از ماده اولیه داخلی، استفاده کنند .

درایران استفاده از محصولات بافته شده از «پلی‌پروپیلن» از چهار سال قبل رایج شده ودر موارد بسیار بسرعت جانشین مصرف گونی و چتائی کنفی شده است .

کیسه های پروپیلن در حال حاضر برای بسته بندی مواد غذائی از قبیل برنج ، آرد ، و امثالهم بکار میرود .

### معدن

### اکتشافات‌جدید

**سازمان زمین شناسی کشور برای نخستین‌بار باموسسه زمین شناسی و معدنی یوگسلاوی قراردادی امضاء کرد که بموجب آن کارشناسان معدنی این کشور مطالعات امور زمین شناسی ۶۱٫۵ هزار کیلومتر مربع ازمنطقه کرمان راکنترل و بررسی خواهند کرد .**

**در منطقه کرمان علاوه بر معادن سرشار سنگ مس، معدن ذغال سنگ ، روی و سرب ، انواع دیگر سنگ های معدنی وجود دارد و کارشناسان معدنی و زمین شناسان مشغول اکتشافات جدید و برآورد معادن موجود دراین ناحیه از کشور هستند .**

## انعکاس جهان

### توافق در بروکسل

۴۶ کشور در حال رشد ، وبازار مشترک اروپا سرانجام به توافقی کلی درباره روابط بازرگانی خود نایل امدند واین امر به‌عنوان یک نقطه عطف در روابط بین کشور های‌فقیر وغنی تلقی شده است .

مهمترین‌مانع این توافق‌مربوط بمعامله شکر بود که بر اثر تعهدارسال سالانه ۱٫۴ میلیون تن شکر به بازار مشترک اروپا ،انهم به‌بهای ثابت تنی ۳۶۰ لیره ، ازبین‌رفت بازار مشترک اروپا نیز تعهد کرد که طی ۵ سال آینده کمکی بمبلغ ۱۸۰۰ میلیون لیره به ۴۶ کشور درحال رشد بپردازد .

براساس این توافق کلی مقرر شده است که بازار مشترک اروپا در مورد تحدیدواردات کشور های درحال رشد به بازار مشترک‌اروپا تجدید نظر کلی بعمل آورد .

باباکارباوزیر دارائی سنگال بخبرنگاران گفت که مقررات تازه‌ای حاکم بر روابط‌آینده کشورهای درحال رشد و ممالک صنعتی‌خواهد بود . امامن متاسفم که بازارمشترک اروپابجای ۴۰۰۰ میلیون لیره کمکی که از جانب ۴۶کشور درحال رشد پیشنهاد شده بود فقط ۱۸۰۰ میلیون لیره را تصویب کرد .

از سوی دیگر جودیت‌هادت وزیرکمکهای عمرانی بریتانیا گفت :مقررات جدید شامل‌ابتکار هائی است که میتوان براساس آن بین کشور های غنی و فقیر بصورت های دیگر ـ مانند کنفرانس بازرگانی و عمرانی وابسته بسازمان ملل ـ نیز الفتی پدیدآورد همچنین طرحهائی دردست تهیه است که درآمد ها یکشورهای درحال رشد از صادرات عمده‌شان ، به مقدار زیادی وارد بازارمشترک اروپا بشود.

### چشم‌انداز روشن

دوگزارش اقتصادی که‌در پی بررسی های دقیق تنظیم‌شده حاکی از آن است که طی‌چند ماه آینده چشم‌انداز بازرگانی فرانسه بسیارروشن است.

درنخستین گزارشی‌که بوسیله اتاق بازرگانی پاریس تدوین‌شده، گفته‌شده است‌که کاهش تقاضای داخلی موجب تعدیل تورم شده است و سوداگران انتظار دارند‌که‌طی نخستین نیمه سال ۱۹۷۵ میزان تقاضا ۱۰ درصد کمتر از شش ماهه مشابه سال ۱۹۷۴ باشد، اما این‌کاهش انعکاسی از «یك پدیده گذراست تایك تنزل پایدار».

ازطرف دیگر انستیتوی ملی آمار فرانسه ضمن گزارشی خاطرنشان کرده‌است‌که اگرچه تقاضا های داخلی روبه کاهش است، نسبت به یکسال پیش‌عده کمتری از رهبران صنایع‌انتظار دارند که مجبوربه کاهش تولید بشوند. در همین گزارش گفته شده است‌که تقاضای خارجی کمتر از سفارش های داخلی‌کاهش یافته‌است و دربرخی موارد هم اصولاکاهشی نیافته‌است باوجود این‌هم سفارش های صادراتی برای تعدیل تقاضا های داخلی کافی نیست.

### گردهم آئی مهم

هلموت اشمیت صدراعظم المان غربی در راس هیاتی متشکل از ۶ وزیر کابینه‌اش برای شرکت دریک کنفرانس دوروزه که باشرکت ژیسکاردستن واعضای کابینه‌اش ، درپاریس تشکیل‌می شود ،به پاریس رفت .دراین‌کنفرانس سران دوکشور موضع مشترک المان وفرانسه را درقبال مذاکرات جدید مربوط به شرایط مشارکت بریتانیا درجامعه اقتصادی اروپاتعیین خواهند کرد .

بریتانیا می‌کوشد که در این جامعه متشکل از ۹ کشور ، از لحاظ مالی بار سبکتری‌را بردوش داشته باشد .

سران فرانسه وآلمان هم‌چنین‌درباره طرح های مربوط به نحوه همکاری کشور های‌عضو جامعه اقتصادی درقبال مساله انرژی رامورد بررسی قرار می دهند .

### بیکاری در آمریکا

در این هفته در حدود ۳۷ درصد کارگران و کارکنان صنایع اتومبیل سازی امریکا بطور موقت یابرای مدتی معین تعطیل می‌شوند این تعدادبالغ بر ۶۸۴٫۰۰۰تن هستند که نسبت به هفته پیش ۶۰۰۰ تن بیشتر است .

۱۹تا۱۴ کارگاه بزرگ اتومبیل سازی فورد، وپنج تااز ۸ کارگاه کامیون سازی در این هفته تعطیل میشوند .

کارخانه کرایسلر ، هفتتا از ۸ کارگاه بزرگ خود را تعطیل میکند که در نتیجه آن ۱۰٫۰۰۰ تن دیگر از ۶۳۰۰۰ کارگرش مرخص میشوند

## بورس‌های‌دنیا

### بورس سهام

**بورس سهام اروپا ، بعلت چند معامله بزرگ اندکی بهبود یافته است ، و شاخص میانگین سهام ۱٫۳۹ واحد افزایش پیدا کرده وبه ۱۹۹٫۳۲ واحد بالغ گردیده است . اما میانگین بهای سهام بانکی طی‌چند روزه اخیر ، ۲۵ سنت بالا و پائین رفته است .**

**شاخص میانگین سهام صنعتی‌در بورس لندن نسبت به روز جمعه گذشته ، ۱٫۹ واحد افزایش‌یافته و به ۲۳۷٫۸ واحد بالغ شده میانگین بهای سهام‌داوجونز در نیویورک ۷٫۷۵ واحد افزوده شده ،وبه ۷۱۱٫۴۴ واحد رسیده است .**

**سهام صنایع ذغال سنگ و فولاد ، محکم و سهام صنایع فرعی نفت ترقی کرده است .**

# اطلاعیه‌مرکز آزمون‌شناسی

## دربارهٔ مسابقه ورودی مدرسه عالی بیمه تهران

مرکز آزمون شناسی برای نیمسال دوم تحصیلی ۵۴ـ۵۳ مدرسه عالی بیمه تهران تعدادی دانشجوازمیان داوطلبانی که دارای دیپلم کامل متوسطه دریکی از رشته های طبیعی وریاضی هستند برای دورشته تعاون وتامین اجتماعی ـ بیمه های‌بازرگانی ازطریق امتحان ومسابقه انتخاب می‌کند.

### شرایط اختصاصی

۱ـداوطلبان مدرسه عالی بیمه‌تهران فقط میتوانند یکرشته انتخاب کرده ودر برگ درخواست قیدکنند، وپس‌از پذیرفته‌شدن درهمان رشته به تحصیل به پردازند.

۲ـ داوطلبان مدرسه عالی بیمه تهران مکلفند از کلیه مقررات وموازین اموزشی واداری‌این مدرسه عالی‌اطلاع‌حاصل کرده وبعدازپذیرفته شدن وثبت‌نام درمدرسه عالی وادامه‌تحصیل‌مفاد انها رارعایت کنند .

۳ـداوطلبانی که‌مهلت مقرر دربرگ آماده‌بخدمت‌آنان‌منقضی شده باشد حق شرکت دراین مسابقه ورودی راندارند.

۴ـ زبان خارجی دراین مسابقه ورودی و دوران تحصیل انگلیسی است .

### مواد امتحان

| | |
|---|---|
| ۱ـریاضیات (حساب،جبرومثلثات) درحدود برنامه ششم طبیعی | باضریب ۳ |
| ۲ـزبان خارجی (انگلیسی) | باضریب ۳ |
| ۳ـزبان فارسی وشناخت فرهنگ‌ملی | باضریب ۱ |
| ۴ـهوش واستعداد تحصیلی | باضریب ۱ |

### ثبت نام

داوطلبان برای ثبت نام باید برگ درخواست ذیل این‌اطلاعیه راتکمیل کرده بامدارک خواسته شده حداکثر تاتاریخ ۵۳٫۱۱٫۲۶ بایست سفارشی به نشانی تهران ـ خیابان آبان‌جنوبی مرکز ازمون‌شناسی ارسال دارند.

(مدارک ثبت نام منحصر از طریق پست سفارشی دریافت می‌شود.)بمدارک ناقص ومدارکی که پس از تاریخ مذکوربه پست تحویل‌شود ترتیب اثر داده نخواهد شد.

### توزیع کارت

کارتهای ورودی داوطلبان درتاریخ ۵۳٫۱۲٫۸ درمحل‌مرکز ازمون‌شناسی واقع درخیابان آبان‌جنوبی توزیع می‌شود ، داوطلبان بایدشخصا بادردست داشتن شناسنامه برای دریافت‌کارت مذکور مراجعه نمایند.

محل وساعت اجرای امتحان در روزتوزیع کارت باطلاع داوطلبان خواهدرسید.

مرکز آزمون شناسی

برگ درخواست شرکت در امتحانات ورودی نیمسال دوم تحصیلی ۵۴ ـ ۵۳

مدرسه عالی بیمه تهران

۱۷

اینجانب با مشخصات زیر تقاضای ثبت نام و شرکت در امتحانات مدرسه عالی بیمه تهران را دارم .

نام خانوادگی نام شناسنامه :شماره صادره از

دارای دیپلم کامل متوسطه در رشته

و رشته‌ای را که ذیلا" با علامت x مشخص کرده‌ام انتخاب می‌کنم ( فقط یك رشته )

| | | | |
|---|---|---|---|
| تعاون وتامین اجتماعی | | بیمه‌های بازرگانی | |

با این برگ مدارك زیررا ارسال میدارم .

۱ـ فتوکپی دیپلم کامل متوسطه‌یا جواز قبولی ۲ـ فتوکپی کامل‌و خوانای شناسنامه

۳ـ قبض‌رسید بانك ملی ایران بابت‌پرداخت مبلغ ۵۰۰ ریال پرداختی به حساب ۷۴۸ بانك مرکزی ایران

۴ـ چهار قطعه عکس ۴×۶ که مشخصات کامل خودرا پشت یکایك آنها نوشته‌ام .

نشانی :شهر خیابان کوچه پلاك تلفن

تاریخ

قبل از ارسال این برگ بار دیگر آن را بررسی کرده‌ام و از صحت آن و همچنین کامل بودن مدارك ضمیمه اطمینان دارم .

امضاء داوطلب

تذکر :روی پاکت نوشته شود مربوط به مسابقه ورودی مدرسه عالی بیمه تهران

وجه ثبت نام و مدارك ارسالی بهیچ وجه مسترد نمیشود .


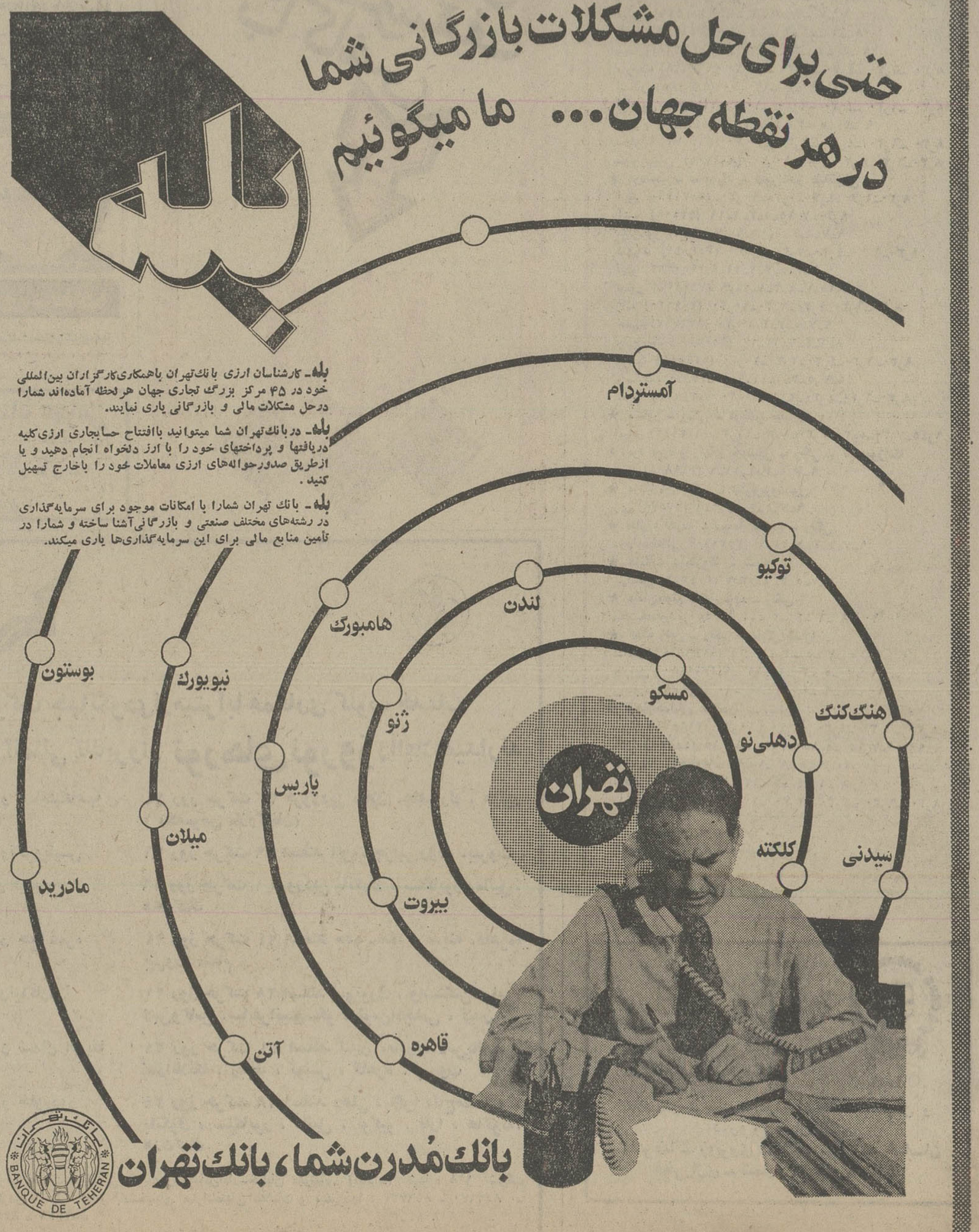

### شایسته‌نقاش ۱۰۵ ساله‌شیرازی :

# ۵۰ میلیون ریال پاداش ۹۰ سال نقاشی

شیراز ـ خبرنگار اطلاعات

هریکی از پسکوچه های‌شیراز ، کودکان کوی ، هر رهگذر ناآشنائی را ببینند باقیافه بشاشی می پرسند : خانه «شایسته» را میخواهی ؟

چون غالبا حدس آنها درست‌از کار درمی آید ازتیز هوشی خود، غرق خوشحالی میشوند ،اینگونه بود که بدیدار شایسته رفتم .

صدرالدین شایسته،نقاش‌معروف ۱۰۵ ساله اکنون در شیراز بسر می‌برد و هنوز به نقاشی می‌پردازد در خانه قدیمی‌اش ، که بی شباهت‌به‌موزه نیست پای صحبت او می نشینم .

نقاش پیر از گذشته وگذشتگان سخن میگوید :

پانزده ساله بودم که نزد لطفعلی صورتگر ـ جد مرحوم دکتر صورتگر ـ به فراگرفتن نقاشی پرداختم .

بخاطر آنکه ازیک خانواده روحانی بودم ، از ترس تکفیر به بهانه تعلیم خط ، پنهانی نقاشی میکردم . تعصبها ومحدودیت‌های ۹۰ سال پیش را شاید نتوانید حس کنید مدتی مخفیانه نقاشی میکردم اما نزدیک بود رازم از پرده برون افتد ، بالاخره رو بسوی تهران آوردم بختم مرا بسوی مدرسه کمال‌الملک رهنمون شد ، آنجا به تکمیل فن نقاشی پرداختم ،در همان اوان‌ازدواج کردم .

صدرالدین شایسته تاکنون سه‌بار ازدواج کرده چهار پسر و دختر دارد ، یکی از پسرها ، راه پدر را پیش گرفته‌است شایع است که تابلوی اخیر شایسته کار پسر اوست که شایسته پیر امضای‌خود را پای تابلو گذاشته است وقتی این شایعه را با او در میان می نهم می خندد :

ای‌آقا ، مردم حرف ، زیاد می‌زنند !

شایسته شیرازی : تاکنون پنجاه میلیون ریال تابلو فروخته‌ام .

شایسته آنگونه که خودمیگوید بیشتر از سیصد تابلوی خود رابه مبلغی درحدود پنجاه میلیون‌ریال فروخته است .

به علوم قدیمی آشنائی دارد ، باادبیات فارسی و عرب بیگانه نیست ، باهنر نو میانه‌ای ندارد ومهارت او در نقاشی آب ورنگ ومینیاتور است .

بهترین کارش را تابلوی«معجزه مسیح » می داند که اندازه آن ۸×۶ سانتیمتر است. شایسته می‌گوید :

دوسال پیش‌یکدریانوردانگلیسی میخواست این تابلو راسیصدهزار تومان بخرد ، راضی نشدم .

هنگامی که باشایسته صحبت میکردم ، قابی راآورد که ۶ تمبر باطل‌شده قدیمی درون آن قرار داشت بمن گفت یکی ازاین‌تمبرها نقاشی شده است ، اگر توانستی این تمبر نقاشی شده را تشخیص دهی تابلوئی را که۲۵هزارتومان ارزش دارد به شما هدیه میکنم. من نتوانستم تمبر را پیدا کنم ، حتی پس از اینکه او تمبر نقاشی شده را نشان داد حیرت من بر جای بود .

نقاش کهنسال تاکنون‌نمایشگاهی از آثار خود ترتیب نداده ، ازبیم خراب شدن‌یاگمشدن‌تابلو هایش، از عرضه عمومی آنها خودداری کرده است .

نامه‌ای از استاد کمال‌الملک را که درآغاز آشنائیشان به‌شایسته نوشته بمن نشان میدهد ، بدین متن :

« دوست عزیز آقای شایسته . هنر شایسته جنابعالی در حدی است که مرا به تحسین واداشته، با استعداد فوق‌العاده‌ای که در شما سراغ دارم امیدوارم درآتیه یکی از افراد موفق در این رشته باشید . دستخط شما وکارشما موجب خوشحالی گردید .

کمال‌الملک »

## مرضیه در سوک ام‌کلثوم

مرضیه دیروز به قصد احوالپرسی به بیمارستانی که امکلثوم در آن بستری بود تلفن کرد تا شاید بتواند با هنرمند بیمار ـ که مرضیه همواره دوست و درعین‌حال ستایشگرش بوده ـ صحبت کند، اما در نهایت ناباوری شنید که «بانوی بزرگ آواز شرق» ساعتی پیش درگذشته است .

ناگزیر ، با اندوه فراوان تلفنی بهخویشاوندان خواننده مصری تسلیت گفت و یادآور شد که خبر درگذشت امکلثوم، یکفاجعه هنری‌برای هنرمندان ایران وکشورهای شرق تلقی میشود .

از سوی دیگر ، مرضیه بانوی آواز اصیل ایرانی تلگرافی به روزنامه‌های مصری مخابره کرده و مرگ امکلثوم را بهدوستداران اونیز تسلیت گفت .

## تام‌جونز هالتر میزند !

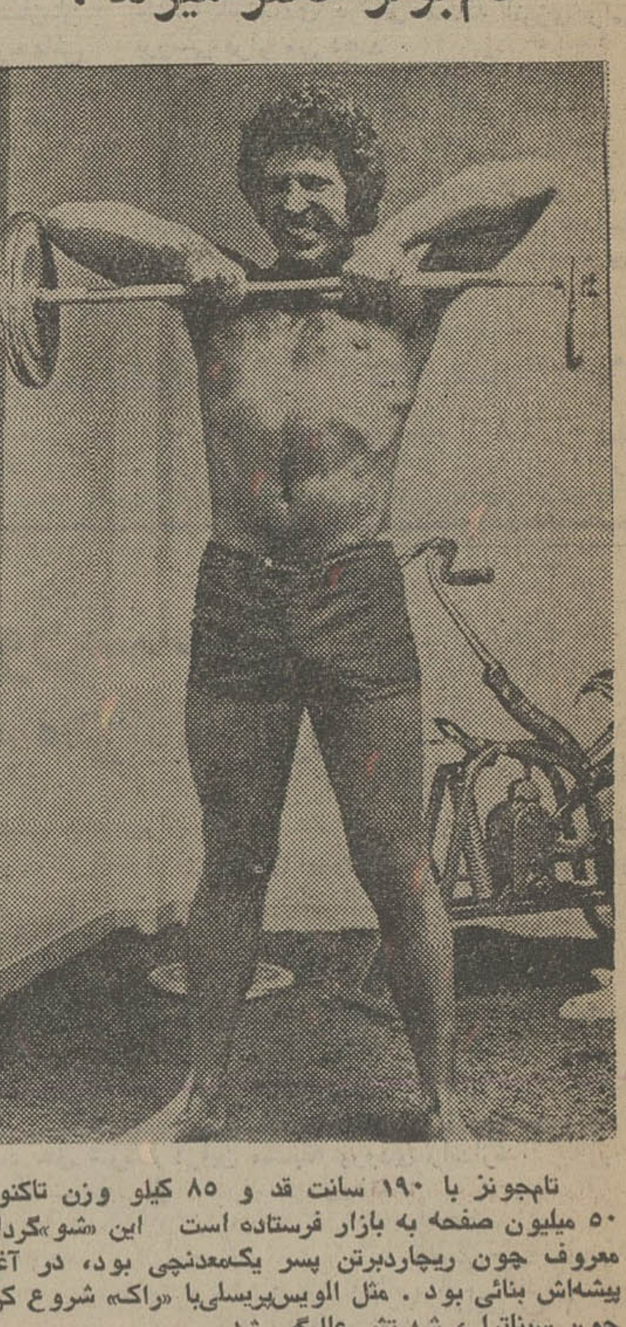

تام‌جونز با ۱۹۰ سانت قد و ۸۵ کیلو وزن تاکنون ۵۰ میلیون صفحه به بازار فرستاده است این «شو»گردان معروف چون ریچاردبرتن پسر یکمعدنچی بود، در آغاز پیشه‌اش بنائی بود . مثل الویس‌پریسلی‌با «راک» شروع کرد چون سیناترا ، شهرتش عالمگیر شد .

صدای مخملی او و در اندام ورزیده‌اش، شگفت مینماید او که هر روز برای تناسب اندامش ورزش میکند بزحمت هالتر میزند اما بازیکن خوبی برای خط سوم رگبی است. زندگی زناشوئی خوبی دارد. از هفده‌سال پیش تاکنون با دوست زمان بچگیش «لیندا» س.کرده است .

این سحرآفرین عرصه آواز ، کلکسیونر خانه است و چه مجموعه متنوعی دارد .

## تازه چه خبر !؟

★ نمایش فیلمهای ۸

گروه سینمای آزاد مدرسه عالی « برنامه‌ریزی وکاربرد کامپیوتر » باتشکیل جلسات هفتگی به بحث دربارە‌مسائل سینمائی می پردازند و قرار است فیلمهای ۸ میلیمتری تهیه شده این گروه بنمایش درآید. دەنفر از این گروه برای آموختن تکنیک فیلمسازی از تجربیات فیلمسازان رادیو تلویزیون ملی ایران به این سازمان معرفی شوند .

این گروه همچنین هرهفته جلساتی برای‌آشنایی‌وگفت‌وگو با فیلم شناسان ومتخصصان‌این رشته برگزار می کند .

**میخك نقره‌ای ضبط‌شد**

فریدون فرخ زاد پس ازمدت ها دوباره شوی تلویزیونی خود را ضبط کرد . قرار است شوی جدیدفرخزاد که بانام قدیمی میخک نقره‌ای ضبط‌شده است‌روزهای‌نوروز درتلویزیون پخش شود .

درشوی جدید فرخزادچند چهره جوان آواز از جمله «بتی» خواننده ترانه عزیزم و «اکی‌بنائی» شرکت دارند .

## گزارش و رویدادهای هنری

### تلویزیون

**برنامه اول کانال ۷**

**چهارشنبه**

۱۷ـ۰۰ اخبار
۱۷ـ۰۵ برنامه روشنائیان
۱۷ـ۳۳ نقالی
۱۷ـ۴۸ کارتن
۱۸ـ۱۰ ماجراهای روبرت
۱۸ـ۲۵ فیلیپر
۱۸ـ۵۵ برنامه آموزشی
۱۹ـ۱۰ یکی‌بود یکی‌نبود
۱۹ـ۳۰ ماجراهای لوسی
۲۰ـ۰۰ اخبار ـ اخبارورزشی
۲۰ـ۴۰ موسیقی ایرانی
۲۱ـ۴۰ روزهای زندگی
۲۲ـ۰۰ آقای مربوطه
۲۲ـ۰۷ ایران‌زمین
۲۲ـ۳۳ فستیوال فیلمهای مستند ایرانی

**برنامه نیمروز پنجشنبه**

۱۲ـ۰۰ اخبار
۱۲ـ۰۵ دنیای اطراف ما
۱۲ـ۵۰ تعقیب
۱۳ـ۴۰ موسیقی محلی
۱۴ـ۰۰ اخبار
۱۴ر۳۰ خیابان سسامی
۱۵ـ۳۰ فیلم آموزشی
۱۶ـ۳۰ مسابقات ورزشی

**برنامه دوم کانال ۹**

**چهارشنبه**

۱۹ـ۳۰ موسیقی و تصویر
۲۰ـ۰۰ اطاق اخبار
۲۰ـ۰۵ لحظه‌های بحرانی
۲۰ـ۵۵ واریته
۲۱ـ۰۰ اخبار از برنامه دوم
۲۱ـ۳۰ مرزهای دانش
۲۲ـ۰۰ گالری شبانه
۲۲ـ۵۰ واریته

**تلویزیون آموزشی**

**برنامه صبح پنجشنبه**

۸ـ۱۵ انگلیسی ۲
۸ـ۴۰ انگلیسی ۱
۹ـ۰۵ تاریخ ۲
۹ر۳۰ تاریخ ۱
۹ـ۵۵ زنگ تفریح
۱۰ـ۱۵ علوم ۱
۱۰ـ۴۰ علوم ۲
۱۱ـ۰۵ مسابقه دانش وکوشش

توضیح :
عددهای ۱ مربوط به دوره اول راهنمائی
عددهای ۲ مربوط به دوره دوم راهنمائی

**تلویزیون امریکا**

**چهارشنبه**

۱۶ـ۰۵ خیابان سسام
۱۷ـ۰۰ شوی‌گراندپامک‌داف
۱۷ـ۳۵ فیلم
۱۸ـ۰۰ اخبار
۱۸ـ۳۰ یادداشت برنامه‌ها
۱۸ـ۳۵ فیلم سینمائی
۲۰ـ۱۵ شو
۲۱ـ۰۵ دایره و حشت
۲۲ـ۰۰ مشروح‌اخبار
۲۲ـ۱۵ شوی امشب
۲۳ـ۲۰ فیلم

### ستاره بخت شما

فروردین ـ دیداری تازه با دوستان قدیمی پیش می‌آید .
اردیبهشت ـ میانه‌رو و کمی تودار باشید .
خرداد ـ نگرانی شما درباره گرفتاریهای مادی مرتفع میگردد .
تیر ـ دگرگونی و تغییری‌تازه در اطراف شما پدید می‌آید .
مرداد ـ بهانه‌ای برای ایجاد تفاهم بیشتر پیدا میکنید.
شهریور ـ در یک گفتگوی جدی دربارەخانوادەتان شرکت میکنید .
مهر ـ در کار خرید یافروش کمی تامل کنید .
آبان ـ از اخلاق شما سوء ـ استفاده میکنند .
آذر ـ تمام روز را با یک دوست مهربان‌میگذرانید.
دی ـ خبر امیدوارکننده‌ای می‌شنوید .
بهمن ـ با شخص مورد نظر درباره کارتان صحبت می‌کنید .
اسفند ـ دقایق سخت یک انتظار را تحمل میکنید.

## در سینما کسری : شب زفاف شیاطین

## برنامه‌سینماها

تماشای فیلمهائی که با علامت (×) مشخص شده برای اشخاص کمتر از ۱۸ سال ممنوع است

★ آوای وحش ـ رنگی ـ چارلتون هستون
پولیدور(۴۲۶۳۱) ۳۰ر۱۱ـ۳۰ر۱ـ۳۰ر۳ـ۳۰ر۵ـ۳۰ر۷ـ۴۵ر۹
★ آمارکورد ـ رنگی ـ اثرفدریکو فلینی
شهرقصه (۶۲۷۲۹۰) ۱۱ـ۳۰ر۲ـ۵ـ۳۰ر۷ـ۱۰
★ آتش افروز ـ شاهد
ستاره (۵۳۹۷۲۱) ۹ـ ۱۱ـ ۱ـ ۳ـ ۵ـ ۷ـ ۹
★ بوبی ـ رنگی ـ ریشی‌کاپور ـ دیمپل
همای (۳۱۱۶۶۹) ۳۰ر۱۰ـ۳۰ر۲ـ۳۰ر٤ـ۳۰ر۶ـ۳۰ر۸
★ بازندگان ـ رنگی ـ سویلیام‌اسمیت
تاج (۳۱۳۸۶٤) ۱۰ـ۱۲ـ۲ـ٤ـ۶ـ۸ـ۱۰
★ بزن بریم ترینیتی ـ کارناوال جنایتکاران
البرز (۳۰۴۲۵۸) ۳۰ر۸ـ۱۲ـ۳۰ر۳ـ۷ـ۳۰ر۸
★ تعقیب‌خطرناک ـ رنگی ـ کاری گرانت
گلدیس (۶۲۸۷۱۳) ۲ـ ٤ر۵ـ ۷
★ جاگرنات ـ رنگی ـ ریچاردهریس
شهرفرنگ (۶۲۷۶۲۸) ۱۵ر۱۱ـ۳ـ۱۵ر۵ـ۳۰ر۷ـ۴۵ر۹
★ چیچوفرانگو پسرخاله های زرو ـ نواب
آسمان‌آبی (۳۴۱۶۶۸) ۹ـ ۱۱ـ ۱ـ ۳ـ ۵ـ ۷ـ ۹
★ حماسه‌نرتوا ـ رنگی ـ یول‌برینر
شهرتماشا (۹۲۸۶۸۶) ۱۵ر۱۱ـ ۲ـ ٤٥ر٤ـ ۳۰ر۷ـ ۱۰
★ خیلی خاطرتو میخوام ـ باربرا استرایسند
آتلانتیک (۶۲۷۱۷۱) ۱۵ر۱۱ـ۳۰ر۱ـ۳۰ر۳ـ۳۰ر۵ـ۳۰ر۷ـ۳۰ر۹
★ دختران خبیث ـ رنگی ـ گلوریا گراهام
ونک (۶۸٤۱۱۶) ۳۰ر۱۱ـ۲ـ٤ـ۶ـ۸ـ۱۰
★ دزدزیبای من ـ رنگی ـ دانالدسوتزلند
رادیوسیتی (۴۳۳۲۰) ۱۵ر۱۱ـ۳۰ر۳ـ۳۰ر۵ـ۳۰ر۷ـ۳۰ر۹
★ در تابش آفتاب یونان ـ رنگی ـ آنتونی کوئین
بولوار (۶۶۰۲۹۲) ۱۱ـ۱ـ۳ـ۵ـ۱۵ر۷ـ۱۵ر۹
★ رسینای پیشخدمت ـ رنگی ـ اوائولین
مازستیک (۶۶۸٤۶۱) ۱۱ـ۱ـ۳ـ۵ـ۱۵ر۷ـ۱۵ر۹
★ ریش‌آبی ـ رنگی ـ ریچاردبرتون
پارک (۳۱۹۶۳۷) ۹ـ۱۱ـ۱ـ۳ـ۵ـ۷ـ۹
★ سرپیکو ـ رنگی ـ الپاچینو
دیاموند (۸۲۸٤۰۰) ۱۵ر۱۱ـ۳۰ر۲ـ۵ـ۳۰ر۷ـ۴۵ر۹
★ سفر های گالیور ـ رنگی ـ کروین ماتیوز
سینه‌موند (۴۸۳۲۲) ۱۱ـ۳ـ۵ـ۷ـ۹
★ سحر ـ رنگی ـ زاهدا ـ روپش‌کمار
حافظ (۳۹۱۰۷٤) ۳۰ر۱۰ـ۳۰ر۲ـ۳۰ر٤ـ۳۰ر۶ـ۳۰ر۸
★ شکار تبهکاران ـ رنگی ـ چارلزبرونسون
ریولی (۷۵۷۷۷۷) ۳۰ر۱۱ـ٤٥ر۳ـ٤٥ر۵ـ٤٥ر۷ـ۱۰
گدن‌سیتی (۶۶۳۲۶۹) ۱۱ـ۳ـ۵ـ۷ـ۹
★ شازده احتجاب ـ فخری خوروش ـ مشایخی
کاپری (۹۲۸٤۰۱) ۱۱ـ۳ـ۵ـ۷ـ۱۵ر۹
★شب زفاف شیاطین ـ سینما سکوپ ـ رنگی
کسری (۸۲۶۹۳۹) ۱۰ـ۱۲ـ۲ـ٤ـ۶ـ۸ـ۱۰
★ فرار ازبهشت ـ وحدت ـ ژاله کریمی
اونیورسال (۹۲۶۹۵۳) ۱۱ـ۱ـ۳ـ۵ـ۱۵ر۷ـ۳۰ر۹
پاسفیک (۷۵۳۳۱۱) ۳۰ر۱۱ـ ۳۰ر۳ـ ۳۰ر۵ـ ۳۰ر۷ـ ۳۰ر۹
ایران (۳۱۶۳۵٤) ۳۰ر۱۰ـ ۳۰ر۲ـ ۳۰ر٤ـ ۳۰ر۶ـ ۳۰ر۸
ساینا (۳۵۲٤٤۲) ۱۰ـ ۱۲ـ ۲ـ ٤ـ ۶ـ ۸
تیسفون (۹۵۸۸۸۲) ۳۰ر۱۰ـ ۳۰ر۲ـ ۳۰ر٤ـ ۳۰ر۶ـ ۳۰ر۸
رنگین‌کمان (۷۵۶۷۶۰) ۹ـ ۱۱ـ ۱ـ ۳ـ ۵ـ ۷ـ ۹
موناکو (۷۹۵۰۹۶) ۹ـ ۱۱ـ ۱ـ ۳ـ ۵ـ ۷ـ ۹
پرسپولیس (۵۳۸۰۸۱) ۱۰ـ ۱۲ـ ۲ـ ٤ـ ۶ـ ۸
کارون (۹۵۵۱۶۵) ۳۰ر۱۰ـ ۳۰ر۲ـ ۳۰ر٤ـ ۳۰ر۶ـ ۳۰ر۸
دریا (۳٤۱۷٤۶) ۹ـ ۱۱ـ ۱ـ ۳ـ ۵ـ ۷ـ ۹
آستارا (۸۷٤۰۲۲) ۳۰ر۱۰ـ ۳۰ر۲ـ ۳۰ر٤ـ ۳۰ر۶ـ ۳۰ر۸
★ کاروان واکارس ـ رنگی ـ شارلوت‌رامپلینگ
پارامونت (۴۸۳۲۱) ۱۵ر۱۱ـ۳۰ر۳ـ۳۰ر۵ـ۳۰ر۷ـ۳۰ر۹
★کنیز من ـ رنگی ـ لاندوبوزانکا
برلیان (۳۹۳۵۳۵) ۹ـ۱۱ـ۱ـ۳ـ۵ـ۷ـ۹
★ (×) گناهکاران جزیره شیطان ـ رنگی ـ دون‌مارشال
ب.ب (۸۲۹۶٤۱) ۱۰ـ۱۲ـ۲ـ٤ـ۶ـ۸ـ۱۰
★ مرگ در باران ـ ایرج قادری ـ آرام
نیاگارا (۶۶۵۳۰۷) ۱۱ـ ۱ـ ۳ـ ۵ـ ۱۵ر۷ـ ۳۰ر۹
رکس (۳۱۵۲۹۳) ۳۰ر۱۰ـ ۳۰ر۲ـ ۳۰ر٤ـ ۳۰ر۶ـ ۳۰ر۸
میامی (۷۵٤۳۲۹) ۱۱ـ ۱ـ ۳ـ ۵ـ ۷ـ ۹
الوند (۳۵۶۵۳۸) ۱۰ـ ۱۲ـ ۲ـ ٤ـ ۶ـ ۸
کیهان (۵٤۶۳۶۰) ۹ـ ۱۱ـ ۱ـ ۳ـ ۵ـ ۷ـ ۹
مارلیک (۹۶۳۶۱۶) ۳۰ر۱۰ـ ۳۰ر۲ـ ۳۰ر٤ـ ۳۰ر۶ـ ۳۰ر۸
اسکار (۹۲۰۸۸۸) ۱۰ـ ۱۲ـ ۲ـ ٤ـ ۶ـ ۸
ارانوس (۲۷۹۷۱) ۳۰ر۱۰ـ ۳۰ر۲ـ ۳۰ر٤ـ ۳۰ر۶ـ ۳۰ر۸
شهرام (۸٤٤٥٤۹) ۹ـ ۱۱ـ ۱ـ ۳ـ ۵ـ ۷ـ ۹
سیلوانا (۳۶۳۷۷۷) ۳۰ر۱۰ـ ۳۰ر۲ـ ۳۰ر٤ـ ۳۰ر۶ـ ۳۰ر۸
سیلورسیتی (۸۶۱۲۰۵) ۳۰ر۱۰ـ۳۰ر۲ـ۳۰ر٤ـ۳۰ر۶ـ۳۰ر۸
★ مردشب ـ سعیدراد ـ شورانگیز طباطبائی
اروپا (۳۰۳۱۷۹) ۳۰ر۱۰ـ۳۰ر۲ـ۳۰ر٤ـ۳۰ر۶ـ۳۰ر۸
آسیا (۴۲۹۰۹) ۱۱ـ۱ـ۳ـ۵ـ۱۵ر۷ـ۳۰ر۹
مولن‌روژ (۷۵۲۹۲۹) ۹ـ۱۱ـ۱ـ۳ـ۵ـ۷ـ۹
شهوند (۳۵٤۰٤۰) ۳۰ر۱۰ـ۳۰ر۲ـ۳۰ر٤ـ۳۰ر۶ـ۳۰ر۸
لیدو (۹۵۱۲۸۲) ۹ـ۱۱ـ۱ـ۳ـ۵ـ۷ـ۹
نپتون (۷۶۰۱۳۶) ۹ـ۱۱ـ۱ـ۳ـ۵ـ۷ـ۱۵ر۹
ژاله (۳۰٤۱۲۰) ۳۰ر۱۰ـ۳۰ر۲ـ۳۰ر٤ـ۳۰ر۶ـ۳۰ر۸
المپیا (۹۲۶۷۹۷) ۳۰ر۱۰ـ۱ـ۳ـ۵ـ۷ـ۹
چرخ‌فلک (۹۵۰۰۵۸) ۱۰ـ۱۲ـ۲ـ٤ـ۶ـ۸
توسکا (۵۳۹۵٤٤) ۳۰ر۱۰ـ۳۰ر۲ـ۳۰ر٤ـ۳۰ر۶ـ۳۰ر۸
پاسارگاد (۳٤۲۷۸۲) ۹ـ۱۱ـ۱ـ۳ـ۵ـ۷ـ۹
شرق (۵۳٤۰۲٤) ۳۰ر۱۰ـ۳۰ر۲ـ۳۰ر٤ـ۳۰ر۶ـ۳۰ر۸
★ مشاور ـ رنگی ـ توماس میلیان
امپایر (۶۲۳۹٤۲) ۳۰ر۱۱ـ۳۰ر۱ـ۳۰ر۳ـ۳۰ر۵ـ۳۰ر۷ـ۴۵ر۹
★ مرد بیوه و زنهای خوشگل ـ رنگی ـ لاندوبوزانکا
آریا (۳۱۹۸۸٤) ۹ـ۱۱ـ۱ـ۳ـ۵ـ۷ـ۹
★ مرگباران رنگی ـ چارلزبرونسون
ری (۲۲۵۷۸) ۹ـ۱۱ـ۱ـ۳ـ۵ـ۷ـ۹
★ مبارزه قدرت ـ سینما سکوپ ـ رنگی
دروازه‌طلائی (۳۵۲۱۶۰) ۹ـ۱۱ـ۱ـ۳ـ۵ـ۷ـ۹
★ ملاقات درمازوکا ـ شعله
پردیس (۳۰٤۲۵۹) ۹ـ۱۱ـ۱ـ۳ـ۵ـ۷ـ۹
★ مامان‌جونم عاشق شده ـ رنگی
تخت‌جمشید (٤۳۵۵۰) ۱۱ـ ۲ـ ٤ـ ۶ـ ۸ـ ۱۰
★ هنگ زنان ـ رنگی ـ مایکل‌آنسارا
سانترال (۹۲۸۶۸۶) ۱۱ـ ۱ـ ۳ـ ۵ـ ۷ـ ۱۵ر۹
متروپل (۳۱۹٤۱۰) ۹ـ ۱۱ـ ۱ـ ۳ـ ۵ـ ۷ـ ۹
رویال (۸۲۹۷۸۵) ۱۰ـ ۱۲ـ ۲ـ ٤ـ ۶ـ ۸ـ ۱۰
★ ناچاوخدایان هفتدریا ـ رنگی
سهیلا (۳۱۶٤۲٤) ۳۰ر۱۰ـ ۳۰ر۲ـ ۳۰ر٤ـ ۳۰ر۶ـ ۳۰ر۸
پلازا (٤٤۲۵۵) ۱۵ر۱۱ـ ۱۵ر۳ـ ۱۵ر۵ـ ۱۵ر۷ـ ۱۵ر۹
مراد (۷۵۳۳۸۲) ۹ـ ۱۱ـ ۱ـ ۳ـ ۵ـ ۷ـ ۹
ناهید (۳٤۹۵۰۹) ۱۰ـ ۱۲ـ ۲ـ ٤ـ ۶ـ ۸
داریوش (۲۶۲۶۵) ۳۰ر۱۰ـ ۳۰ر۲ـ ۳۰ر٤ـ ۳۰ر۶ـ ۳۰ر۸

شانس نگلیسی
گلدیس ساعت ۳۰ر۹ (تعقیب‌خطرناک)

ساعت رو آمر

کاشیکاری تا زیرسقف با کاشی ایرانا

کاشی سنندج
پیشرو صنعت سرامیک ایران

**پزشك عمومی**
بچند نفر پزشک جهت اشتغال درکارخانجات شرکت فخر ایران ۸۴ کیلو متری تهران ـ قزوین نیازمندیم تلفن ۴۷۰۵۸
آ ـ ۱۰۸۱۷۱

British airways
تورهای نوروزی ایرتوك
ITUC
نماینده‌کل هواپیمائی بریتانیا
اقامت در هتلهای درجه ۱ در معیت راهنمای فارسی زبان و برنامه‌های گردشی مفصل

تور ۱۹ روزه خاوردور ـ بانکوك ـ مانیل ـ توکیو ـ اوزاکا ـ هنگ‌کنگ قیمت ۱۱٤٤٥ تومان حرکت از تهران ۲۸ اسفندماه باصبحانه‌وناهار
تور ۲۱ روزه خاور دور واسترالیا ـ بانکوك ـ مانیل ـ هنگ‌کنگ ـ سیتنی ـ سنگاپور قیمت ۱۰۹۸۶ تومان حرکت از تهران‌اول‌فروردین‌ماه باصبحانه ونهار
تور ۲۰ روزه اروپا ـ رم (کاپری ـ سورنتو ـ پمپی ـ ناپل) هامبورك ، پاریس (ورسای) لندن قیمت ۷۵۱۰ تومان حرکت از تهران ۲۸ اسفند و اول فروردین با صبحانه و ناهار
تور ۱۹ روزه اروپا ـ لندن ـ مادرید (تولدو ـ آرانجوئز) رم (کاپری ، ناپل ، سورنتو ، پمپی) آتن قیمت ٦۸٤٥ تومان حرکت از تهران ۲۹ اسفند و دوم فروردین باصبحانه‌وناهار
تور ۱۹ روزه اروپا ـ لندن ـ پاریس (ورسای) رم (کاپری ، سورنتو ، ناپل، پمپی) بیروت قیمت۷۲۸۲ تومان حرکت از تهران ۲۸ اسفند و اول فروردین با صبحانه و ناهار
تورهای ۹ و ۱۰ روزه بمقصدبیروت با تور گردشی نوروز با صبحانه و ناهار از ۲۳۹۵ تومان ببالا
جهت هرگونه اطلاع و رزرواسیون بشرکت ایرتوك خیابان شاهرضا بین‌میدان فردوسی و خیابان ویلا شماره ۳۲۳ ، تلفنهای ۲۲۹ ـ ۳۱۲۲۲۵ و یا آژانس مسافرتی خود مراجعه فرمائید .

شرکت جهانگردی ارمیترا با همکاری کلوپ خدمات بین‌المللی تك‌پرواز تورهای نوروز رااعلام میدارند

تور نمایشگاهها ـ ۱۴ روز حرکت ۲۳ فروردین میلان ،هامبورك ، هانور ( مخصوص بازرگانان )
تورآکروپلیس ـ ۱۶ روز حرکت ۲۹ اسفند آتن ، جزایر رودز ،بیروت
تور فیلیپین ـ ۱۶ روز حرکت ۱ فروردین بانکوك ، سنگاپور ،مانیل، هنك‌کنك
تور حج عمره ـ ۲۱ روز حرکت ۲۴ اسفند جده ، مکه ، مدینه ،قاهره، بیروت ،شام
تورنیاگارا ـ ۲۱ روز حرکت ۲۸ اسفند نیویورك ، واشنگتن،میامی، لاس‌وگاس ،سانفرانسیسکو ، لوس‌آنجلس ، لندن
تور شمال افریقا ـ ۲۴ روز حرکت ۲۶ اسفند لندن ،مادرید،لاس‌پالماس، کازابلانکا ، رباط ، تونس ، قاهره ، بیروت
تور خاوردور ـ ۲۴ روز حرکت ۲۸ اسفند دهلی ، اگرا (تاج‌محل) ، بانکوك ، سنگاپور ، مانیل ، توکیو ، نارا ، هاکونه، هنك‌کنك

کلوپ خدمات بین‌المللی تك‌پرواز ـ عباس‌آباد ـ خیابان مهرشاه (آپادانا) شماره ۱۱۸ شرکت جهانگردی ارمیترا عباس‌آباد ـ خیابان میترا تلفنهای اطلاعات و ذخیرەجا : ۸٤۶۷۳۷ ـ ۸۵۱۶۷۰ ـ ۸٤۸۸۷۶ ـ ۸۵۲۳۳۶
آ ـ ۱۰۸۰۹۳

مدرسه زبان کارآ
CARA LANGUAGE SCHOOL
CLS
ثبت‌نام میکند :
کلاسهای ترمیک ، اعزام اسفندماه ، توفل و دوره ویژه بازرگانی
شاهرضا ـ روبروی دانشگاه تهران ـ خیابان فخررازی ـ شماره ۲۴ تلفن ۴۶۷۵۸

## جدولهای اطلاعات

### جدول عادی شماره ۸۹۵۷

افقی :
۱ـ نویسنده معاصر فرانسوی که غمگینانه سلام گفت و مشهور شد . ۲ـ بدی‌کرده که چنین دوزخ نشین شده ـ خدای خدایان یونانیان ـ نظیرومانند. ۳ـ حمام سوغاتی‌ژان‌ـ محلی در اهواز ـ اثر. ٤ـ سخت و دشوار ـ همیشه دوستی آورده‌ـ جنس نامرغوب ندارد. ۵ـ مادرتازی ـ اسب آنرا می کشید‌ـ خود خواه دربینی‌می‌اندازد‌ـ شهری در فرانسه . ۶ـ دانایش به جهانی می ارزد ـ اصرار سخت‌ترش می کند ـ دشمن‌خوبانند: ۷ـ ماه‌ـ لیلاج را خاکسترنشین کرد ـ مرد دلیر . ۸ ـ دل ازکف زلیخا ربوده بود ـ دانه آشی ـ همەبفردا دارند .۹ـ آنچه پیش ازاین آمده ـ در آن خون میریزند ـ بخواب رفتن . ۱۰ـ پیشی گرفتن ـ از آلات طرب ـ بیرون . ۱۱ـ دسته‌ای ورزشکار ـ حرفی‌درزبان یونانی‌ـ سه کیلو ـ گرفتن از راه هوا . ۱۲ـ حقوق‌ومواجب‌ماهیانه‌دائمی‌ـ هیچ نکته‌یی از نظرش مخفی نیست ـ زدن شاخه های زائد درخت . ۱۳ـ شهری نزدیک تهران ـ مرغی است ـ شهری در آذربایجان . ۱٤ـ اثری از ژان‌ژاکروسو ـ زیاد که شود نقرس پدید می آید ـ شاعر در لطافت طبعش خلاف ندیده . ۱۵ـ مرد تاریخی سرزمین ترکیه که خدمات بسیاری به کشورش‌کرد .

عمودی :
۱ـ علامت آغاز روز است ـ پیوسته رفتن و به یک روش‌ادامه دادن . ۲ـ روش ـ از انواع حمام ـ وسیله‌یی برای گرفتن ارتباط . ۳ـ مناسبتر ـ در بالابلندی نظیر ندارد‌ـ دریا . ٤ـ رشد کردن ـ ترک می گوید برو‌ـ گذشته ـ حتما عرض ارادت هم میکند . ۵ـ فعلا که عوض هنر ، جای بی‌هنران شده‌ازدست دزد اختراع شد ! ـ تیز ۶ـ لباس طواف کنندگان خانه حج ـ درخواست تجدید رسیدگی به دعوا ـ ۷ـ طمع ـ حتما نشان‌هم ندارد ـ علامت جمع ـ وسیله بازی چوگان . ۸ـ باآن آرایش میکنند ـ شیوخ داشتند ـ چادر به آن برپامیشود . ۹ـ نوعی‌ماهی دردریای خزر ـ حرف همراهی‌ـ گلی که با داغ‌زاده شد ـ گاهی باغم آید . ۱۰ـ درکارخیرحاجتی به آن نیست ـ آمیخته شده . ۱۱ـ در زیر لب می خوانند ـ حیوان بارکش ـ روبرو : ۱۲ـ اکثر لوازم ساختمانی را چنین میسازند ـ صبح زود ـ انبار کشتی ـ جایزه قهرمان نصیب . ۱۳ـ اثر رطوبت ـ کنایه ازشراب است ـ فرانسوی برای تشویق می‌کشد ۱٤ ـمطرب سرمیدهد ـ امر به دروکردن میکند ـ پشت پائی انرا برای مسافر می پزند . ۱۵ـ خدارحمتش کند ـ سناتور درآن جلوس میکند

**حل جدول شماره ۸۹۵۶**

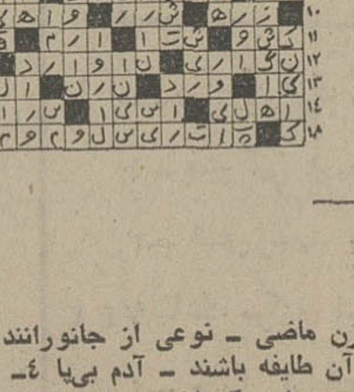

### جدول ویژه شماره ۳۱۷

افقی :
۱ـ آهنگسازان معروف فرانسه در قرن حاضر ۲ـروضه‌اش جایگاه نکویان است ـ قبل از سرطان آید ـ نمایشنامه معروف بن جونسون ۳ـ از پایتخت های اروپا ـ ماه ها‌ـ راه بی‌پایان ٤ـجشنی در ایران قدیم ـ از گیاهان طبی ـ بابادمجان مرغوبتر است ۵ـعلامت صفت تفضیلی ـ همیشه در اندیشه است ـ چون بسیار باشد یاسمن گم میشود ـ یکی از اشیاء ۶ـ آتش فشانی در جنوب اروپا ـ نقطه سیاەدل ـ نعنا ۷ـ لوس‌باالفطره ـ همراه سوز هم می‌آید ـاز لوازم آشپزخانه علی‌الخصوص در مورد ماهی ۸ـ اندیشه ـ در مجلس طرب توان دید ! ـ خلق خدا ۹ـ نامەاش حساب سود و زیان است ـ کبوتر ـ سلسله جبالی در فرنگستان ۱۰ـ از آثار نویسنده انسان وحشی ـ به روزی یک بادام هم قناعت دارد ـاز مخلفات رختخواب ۱۱ـ باسگ میانه‌ای ندارد ـ سابقا از علائم مشخصه زنان بود‌ـ پشتیبان‌ـ طرف ۱۲ـ برای یارلب‌نازک پیاله کرده‌اند ـ شایع شدن ـ فصل موجود ۱۳ـ شهر وارونه ـ ازبنادر روسیه ـ پیرووجانشین ۱٤ـ از سیاست خیلی سرش میشود ـ سخن به اشاره ـ فقط نصف صورت دارد ۱۵ـ اولین اثر اریک ماریارومارک نویسنده معروف آلمانی .

عمودی :
۱ـ خوبرویانش در زیبائی تا نداشتند ـ زبان بین‌المللی ۲ـ وضوی ناقص ـ از آثار آندره ژید ـمقرراتش جان بەلب میرساند۳ـ از آهنگسازان فرانسوی در قرن ماضی ـ نوعی از جانورانند و علی‌القاعده خوبان نیز باید از آن طایفه باشند ـ آدم بی‌پا ٤ـ ساز وطنی‌ـ یکی از نت ها ـ جواب چرا ـ گستاخ ۵ـ یکی از نواحی کرمان ـ از یاران قدیمی فلوس ـاز پهلوانان شاهنامه ۶ـ کلەیی چون بقر دارد ! ـ این روز ها حال و حوصله‌ای ندارد ۷ـ از آن طرف جامش معروفتر است ـ چاق و چله‌ـ از اقسام خاک ـ میوه‌ای ۸ـ ابتدا ـ گوهر لب ـ والا ۹ـ روزی ـ عدد قرن‌ـظرفی برای شراب ـ پدر تازی ۱۰ـ آگاهی سابق ـ دادگستری جای آن است ۱۱ـ جان‌بخش‌جان ستان‌ـ ولی ـ مکمل بیان ۱۲ـ از اقسام زردآلو ـ مظهر عاقبت اندیشی‌و فردانگری ـ آب آتشین ـ نرم کننده ۱۳ـ بی‌بندوبار ـ دیده‌ها‌ـ از علوم بسیار مهم ۱٤ـ دیوار کوتاه ـ عالم فرشتگان ـ خاک چینی ۱۵ـ روزگاری‌از تئاترهای تهران بود ـ اگر هم چتر استبه درد برف و باران نمی خورد .

**حل جدول شماره ۳۱۶**

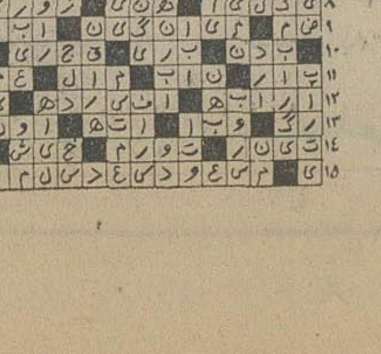

## فردا هوای تهران نیمه ابری است

ریزش برف خفیف از ساعت ۲ ونیم بامداد امروز درتهران و نقاط غرب ومرکز کشور آغاز شد. هواشناسی اعلام کرد دو سیستم هوای گرم و سرد که از غرب بموازات یکدیگر به سمت شمال شرق کشور در حرکت می باشند عامل این بارندگی است. ریزش برف خفیف در تهران تاغروب امروز بطور متناوب ادامه خواهد داشت و از فرداهوای تهران نیمه‌ابری خواهد شد.

معدل میزان برفی که از بامداد امروزدر پایتخت‌ریزش کرده در تهران ۲٫۸ سانتیمتر و در شمیران ۳٫۲ سانتیمتر بوده است.

# سیستم تاکسیرانی در تهران تغییر میکند

براساس طرحی که برای‌بهبود وضع تاکسیرانی تهران تهیه شده، قرار است تعدادتاکسی های تهران تا حدود ۲۰هزار دستگاه افزایش یابد. اماوقتی تعداد تاکسی در تهران به‌این رقم رسید هرروز نیمی از تاکسیرانها کار میکنند و ده هزار نفر بقیه یا به استراحت می‌پردازند ویا برای تعمیر وسیله‌نقلیه‌خود اقدام میکنند.

گفته میشود که درصورت موافقت مقامات مسئول با اجرای چنین طرحی، تاکسی های تهران با دو رنگ‌مشخص خواهند شد و هرروز یکنوع ازاین‌دو دسته‌تاکسی‌بکارخواهند پرداخت.

در حال حاضر تعداد تاکسی های تهران حدود ۱۲ هزار دستگاه است که هرروز حدود ۲ تا ۳ هزار دستگاه آن به‌علت نقص فنی، بیماری راننده و سایر علل، مورد استفاده‌قرار نمی‌گیرد لیکن با افزوده شدن۶ تا۱۰هزار دستگاه تاکسی‌جدید و بوجودآوردن این امکان‌که هرروز یک گروه از تاکسیرانها بکارهای‌فنی تاکسی و یامسائل خانوادگی خود برسند همیشه ۱۰ تا ۱۲ هزار تاکسی‌مشغول بکار خواهد بود.

بقرار اطلاع ترتیبی داده خواهد شد تا در صورت‌پیاده شدن این طرح از درآمد تاکسیرانها کاسته نشود(ظاهرا این ترتیب نمیتواند چیزی غیراز افزایش نرخ باشد).

در حال حاضر تاکسیرانی تهران جوابگوی نیاز مردم نیست و هرروز ۲ تا ۳ هزار تاکسی به دلایل مختلف ازحمل مسافر خودداری می‌کنند و بخصوص در روز های‌برفی گروه کثیری از تاکسیرانها وسیله نقلیه عمومی خود را از توقفگاهها خارج نمیسازند.

## لایحه‌قانون دستگیری گداها تهیه‌شد

**ولگردی و گدائی ایران‌منسوخ و ممنوع میشود و برای این منظور یك لایحه قانونی تدوین شده است.**

یك مقام رسمی امروز اعلام کرد که مقررات منع گدائی به صورت اساسنامه اردو های کار بوسیله کارشناسان‌حقوقی وزارت کشور تهیه و برای تصویب در پارلمان به دولت‌تسلیم شده‌است. اردوهای کار اکنون نیز بموجب وظایفی که بر عهده آنها محول شده برای جمع‌آوری گداها و ولگردان اقدام میکنند.

در اردو های کار به گدا ها حرفه و فن‌وکار تخصصی آموخته میشود تا پس از آزادی به کار شرافتمندانه بپردازند. براساس آمار اردوهای کار عده گدا های حرفه‌ای از زمستان افزایش می‌یابد و چون این‌افراد در گذرهای دور افتاده و پر رفت و آمد و گاهی «گریم» کرده تکدی‌می‌کنند، دستگیری آنها برای‌ماموران دشوارو پر دردسر است.

گدا ها و ولگرد ها گاهی در تهران و شهر ها حتی‌علیه‌ماموران اعلام جرم میکنندوچون‌درمقررات منع تکدی‌وولگردی‌فعلی‌نگهداشتن اجباری این افراد پیش‌بینی نشده، در مواردی، مقامات دادستانی به نفع این گدایان رای داده‌اند.

اما پس‌ازتصویب قانون اساسنامه اردوهای کار، ماموران خواهند توانست گدا ها و ولگردان را دستگیر کنند و حتی آنها را برای کار به معادن ـ کارخانه ها و مزارع بفرستند.

## نرخ سفر حج عمره ۶۲۰۰ تومان تعیین شد

**امروز همزمان با تعیین نرخ و ضوابط سفر حج عمره اعلام‌شد که صلاحیت آژانس‌هائی که اقدام به تشکیل تور مذهبی میکنند ،باید از طرف سازمان اوقاف‌موردتائید قرار گیرد.**

شورایعالی حج و زیارت‌سازمان اوقاف در جلسه عصر دیروزخود که بریاست دکتر آزمون معاون نخست وزیر و سرپرست سازمان اوقاف تشکیل شد، ضوابط‌سفر حج عمررا تصویب کرد. براساس این ضوابط نرخ سفر حج عمره نوروزی ۶۲۰۰ تومان و جهت ۱۵ روز اقامت در کشور سعودی و بلیت رفت و برگشت و مسکن‌و خوراک‌تعیین شده است.

سایر قسمت های سفر که جنبه زیارتی ندارد از لحاظ هزینه و دیگر مسائل به سازمان اوقاف مربوط نیست. بموجب همین ضوابط صلاحیت‌کلیه آژانس‌های مسافرتی که‌میخواهند اقدام به تشکیل کاروان یا تور حج عمره کنند باید از سازمان اوقاف‌اجازه نامه بگیرند. عده گروه های زیارتی حج عمره نیز نباید از ۴۰ نفر کمتر باشد و هر گروه باید یک پزشک به اضافه داروی‌کافی همراه ببرد. علاوه بر این هیچ گروهی حق ندارد از طریق‌زمین به سفر حج عمره برود.

**آژانس های توریستی باید متعهد شوند که از زائران در هتل های درجه یک پذیرائی کنند و مسیر سفر حج عمره را قبلا به اطلاع سازمان اوقاف برسانند**

**در هر گروه یا کاروان یکنفر ناظر که مخارج او از طرف سازمان اوقاف پرداخت خواهد شد وجود خواهد داشت.**

ستاد عملیات حج عمره نوروزی در ایام حج عمره در جده ومدینه مستقر خواهد بود.

**از فردا صبح فقط در**

# سینمابولوار

**پدیده سکسی و عشقی سینمای جهان**

**باربارا بنتون** ملکه زیبائی جهان ● **کلاید ونتورا**
**برودریک کرافورد** ● **کلوس کینسکی**

فیلم

**ماجراهای یک دختر خوشگل**

رنگی
ایستمن کالر

**تماشای این فیلم برای اشخاص کمتر از ۱۸ سال ممنوع است**

### نیایش در سازمان صنایع دستی ایران

ساعت ۱۵٫۳۰ روز سه شنبه ۱۵ بهمن ماه کارکنان سازمان صنایع دستی ایران و شرکت سهامی فروشگاه مرکز صنایع دستی در محل سازمان صنایع دستی ایران اجتماع کرده و بمناسبت رفع خطرازذات‌اقدس شاهنشاه‌آریامهر بدرگاه خداوندنیایش کردند. این مراسم‌درساعت ۱۶٫۳۰ پایان‌یافت.

### توضیح

درآگهی‌تشکراز کاروان حج حاج‌کوچکان شیرازی که در روزنامه شماره ۱۴۶۲۱ چاپ شده نام آقای حاج کوچکان شیرازی اشتباها توکلیان شیرازی چاپ شده‌است که بدینوسیله توضیح داده میشود.

## استخدام در سازمان دولتی

یک سازمان دولتی به تعدادی مهندس ولیسانسیه و تکنیسین و دیپلمه در رشته‌های:

برق، مکانیک، کشاورزی (اگرونومی یا زراعت)، قضائی، اقتصاد، بازرگانی، حسابداری، علوم اداری‌و تعدادی تکنیسین در رشته های برق، مکانیک، علوم آزمایشگاهی و ماشین نویس لاتین باسابقه و مترجم مسلط به نامه‌نگاری اداری و بازرگانی بزبان انگلیسی (تمام‌وقت و یا نیمه وقت) باسابقه با حقوق مکفی جهت کار درتهران نیاز دارد. متقاضیان باید درخواست استخدام خودراکه حاوی مشخصات کامل و میزان آشنائی بزبان خارجی باشد حداکثر تا تاریخ ۲۰٫۱۱٫۵۳ به صندوق پستی‌شماره ۱۵۱۴ـ۱۱ ارسال نمایند. از واجدین شرایط قبل‌ازپایان ماه جاری جهت شروع بکار دعوت بعمل خواهد آمد.

م‌الف ۲۲۲۷۳

## خبرهای تلفنی شهرستانها

### ایجاد بانك زمین

**اصفهان ـ برای اولین بار درایران بانك زمین دراصفهان تشکیل شد.**

**بدستور آقای‌زاد استاندار** اصفهان فهرست کامل و **دقیقی‌از کلیه اراضی استان** تهیه شده است و طرح های **عمرانی با توجه به تناسب محل بدون در نظر گرفتن اینکه زمین‌متعلق به کدامیک از دستگاه های اداری است** پیاده میشود.

**بااجرای طرح‌ایجاد بانك زمین درآینده از برپا شدن** تاسیسات نامتجانس جلوگیری **میشود کمااینکه در کنار تصفیه خانه فاضلاب و کارخانه کود، سردخانه** و کشتارگاه ساخته شده‌است.

### بازار مرکبات عید

**شهسوار ـ** روزانه پنجاه کامیون‌مرکبات، ازشهسوار، به تهران سرازیر میشود. مرکباتی که به تهران حمل می‌شود، محصول پرتقال و نارنگی باغهای شهسوار است‌که وسیله سازمان‌تعاون مصرف شهر و روستا برای تامین‌میوه‌شب عید خریداری شده است.

باغداران مرکبات شهسوار، مقداری پرتقال ونارنگی درشت و مرغوب در انبار های خود انبار کرده‌اند تا برای مصرف نوروز، دراسفند ماه آینده، به بازاربفرستند.

باغهای مرکبات شهسوار، سالانه یکصد و بیست تن محصول تولید می‌کنند. امسال برای نخستین بار باغداران مرکبات شهسوار، از فروش محصول خود، راضی هستند چرا که دولت، محصول آنان را به قیمت عادلانه‌ای خریده‌است.

### انتقاد از وضع‌فرودگاه

**کرمانشاه ـ** پرواز هواپیما به‌کرمانشاه به علت یخبندان باند فرودگاه این شهر و نداشتن ماشین‌برف ذوبکن و همچنین «چراغ زرد» در ماه گذشته فقط ۲ بار انجام شده است.

دکتر کرندیان عضو انجمن شهرستان کرمانشاه باعنوان این مساله در جلسه انجمن وضع فرودگاه را به شدت مورد انتقاد قرار داد.

مسئول فرودگاه کرمانشاه که در این جلسه حضور داشت‌وبه سخنان نمایندگان گوش میداد قول داد که‌در این زمینه اقدامات لازم به عمل آید.

### موتورلنچ درهم‌شکست

**بوشهر ـ** صبح امروز یک موتورلنچ بزرگ که کالای تجارتی حمل میکرد درآب های‌خلیج فارس در منطقه‌ای بین بندر گناوه و جزیره خارک بعلت نامعلومی از مسیر خود منحرف شد و پس از برخورد با صخره های کف دریا درهم شکست و غرق گردید.

موتورلنچ آنچنان متلاشی شده است که‌حتی تشخیص شماره و پلاک آن میسر نیست.

کارکنان و جاشوهای این نوع موتورلنچهامعمولا بین ۷ تا ۹ نفر هستند که باحتمال قوی در حادثه امروز کلیه سرنشینان موتورلنچ غرق شده‌اند.

هنوز هویت ناخدا، ملوانان و صاحب موتورلنچ مشخص نیست و ظاهرا از یکی از شیخ نشینها بطرف ایران‌در حرکت بوده که دچار حادثه شده است.

### معافیت از پرداخت مالیات

**اصفهان ـ** اصناف اصفهان مشمول معافیت مالیاتی می شوند. اداره کل دارایی اصفهان، طبق اصلاحیه سال ۵۳درقانون مالیاتها، اعلام کرد، صاحبان مشاغل‌موضوع ۶۳ قانون‌مالیاتها، از حداقل معافیت مالیاتی‌به میزان‌یکصد و چهل و چهار هزارریال برخوردار خواهند شد، با این توضیح‌که‌حداقل معافیت قبلا شصت هزار ریال بود که به رقم ۱۴۴ هزار ریال افزایش یافته است.

یک مقام مطلع در پیشکاری دارائی‌اصفهان، ضمن‌عنوان این مطلب گفت مشمولین ماده ۶۳ قانون مالیات ها کسانی هستند که مشمول قانون‌نظام‌صنفی میشوند و زیر چتر اتاق اصناف، فعالیت دارند.

### خانه‌سازی درفارس

**شیراز ـ** با هزینه‌ای‌معادل یک‌میلیون و یکصد و هفتاد هزار ریال، یکهزار و ۷۱۰ واحد مسکونی در استان فارس ساخته میشود.

پروژه خانه سازی که شامل خانه های سازمانی۳ و ۴ اتاقی و آپارتمانهای ۲ تا ۴ اتاقی‌است درشیراز، کازرون، ممسنی، جهرم، لار، آباده، فسا، نیریز، استهبان‌وداراب‌پیاده‌خواهد شد.

## قتل در خیابان بهار

**جسد خون آلود میوه فروش خیابان‌بهار، در زیر زمین‌مغازه‌اش، بدست آمد.**

وی که غلامعلی نام دارد در خیابان‌بهار، خیابان شیرین، مغازه میوه‌فروشی داشت.

روز گذشته، شریك غلامعلی به سراغ او رفت، اما درمغازه‌را بسته یافت. وی شب گذشته و صبح امروز نیز با دربسته‌مغازه روبرو شد و سرانجام امروز، با کمك همسایه‌هادرمغازه راشکست وناگهان با جسد خون آلود غلامعلی روبرو شد.

گفته میشود یکی از شاگردان مغازه غلامعلی، همزمان بابسته شدن در مغازه، مفقود شده‌است و احتمال دارد که وی، صاحب مغازه را کشته باشد.

جریان از طریق کلانتری ۵ به دادسرا اعلام شد و آقای سلامت معاون دادسرای تهران، پرونده را به آقای دکتر زاهدی بازپرس شعبه ۱۴ ارجاع کرد. بازپرس، ظهر امروز، برای‌آغاز تحقیقات به محل حادثه رفت.

## آموزگار ۲۲ ساله کشته شد!

**سرعت غیرمجاز راننده و لغزندگی جاده، باعث‌واژگون شدن یک اتومبیل جیپ وکشته شدن سرنشین ۲۲ ساله آن‌شد.**

بموجب گزارش خبرنگار ما در بیجار: اتومبیل جیپ ۶۵۶۲۵ـ تهران متعلق به سازمان تعاون و امور روستا های بیجار برانندگی محمود طهماسبی با دو سرنشین از بیجار به «حسن‌آباد یاسوکند» میرفت که در ۸ کیلومتری بیجار واژگون شد.

در این حادثه ماشاءاله اکبر فاضلی ۲۲ ساله، آموزگار یکی از مدارس بیجار جان‌سپرد.

## متهم به قتل دونفر، در راه دادگاه، درگذشت!

**درحالیکه قضات دادگاه، دادستان و وکیل‌مدافع متهم در دادگاه منتظر متهم بودند، ماموران جسد او را به بیمارستان می‌بردند!**

**متهم به قتل دو نفر، در راه دادگاه دچار حمله قلبی شد و پیش از رسیدن به بیمارستان درگذشت!**

وی «سید نازار عجمی» نام داشت و هفتاد ساله بود. ماموران او را برای محاکمه به شعبه اول دادگاه جنائی خوزستان میبردند و در حالی که رئیس و مستشاران دادگاه، دادستان‌و وکیل مدافع متهم در دادگاه منتظر او بودند، وی در بین راه بیهوش شد و به زمین افتاد.

بنا بگزارش خبرنگار اطلاعات در اهواز:

**مامورانی که همراه «نازار» بودند بلافاصله او را به بیمارستان جندی‌شاپور رساندند اما متهم پیش از رسیدن به بیمارستان درگذشته بود.**

پزشك قانونی علت مرگ او را کهولت و پیری و حمله قلبی تشخیص داد.

«نازار» متهم بود که در سال ۴۷ دونفر به اسامی «شرحان» و «سالاری» را به ترتیب با ضربه خنجر وشلیك گلوله از تفنگ شکاری در خرم‌آباد به قتل رسانده است.

## سپاس

**پروردگار توانا را که در پانزدهم بهمن وجود اقدس شهریاری را ازگزند تیر یکخائن بیوطن رهائی بخشید.**

**ازطرف کارکنان کارخانه آجربهشتی و سندیکای کارگران کوره‌پزخانه‌های‌منطقه‌باقرآبادحسن‌ایران‌نژاد**

### عضویت در شورای مرکزی و هیئت اجرائی

**آقای دلیر حقیقی شهردار مراغه در کنگره سوم حزب ایران نوین از طرف اعضاء شرکت کننده حوزه پارلمانی مراغه بسمت عضو شورای مرکزی انتخاب واز طرف اعضاء شورای مرکزی استان آذربایجان شرقی بعنوان نماینده‌استان در هیئت اجرائی حزب ایران نوین برگزیده شد، وی وکیل دادگستری و تحصیل کرده حقوق در دانشگاه های ایران‌و امریکا می‌باشد.**

## استخدام ازطریق امتحان ومسابقه

اداره آموزش وپرورش منطقه ساوجبلاغ طبق مفاد قانون استخدام کشور عده‌ای راکه سن‌آنان کمتر از ۱۸ و بیشتر از ۳۵ سال نباشد ازطریق امتحان و مسابقه بشرح‌زیر استخدام میکند.

| ردیف ـ عنوان وظیفه‌شغل | محل جغرافیائی | شرائطاحراز | گروه |
|---|---|---|---|
| ۱ـ مربی کودك | منطقه ساوجبلاغ | دارابودن دیپلم با کارآموزی لازم | پیمانی |
| ۲ـ معلم دوره راهنمائی | منطقه ساوجبلاغ | فوق دیپلم ویا دیپلم کامل | |

داوطلبان واجدشرائط میتوانند برك درخواست ذیل این‌آگهی راتکمیل‌نمودهوبا مدارك زیر:

۱ـ فتوکپی مدرك تحصیلی یك‌برك

۲ـ فتوکپی انجام خدمت زیر پرچم یا معافی یکبرك.

۳ـ عکس ۴×۳ ۲ قطعه حداکثر تاده روز پس‌از انتشار این آگهی باپست سفارشی به‌نشانی آموزش وپرورش منطقه ساوجبلاغ ارسال دارند بمدارك فاقد مدارك فوق ویابعداز این مهلت به پست تحویل داده شود ترتیب‌اثر داده نخواهد شد و مدارك ارسالی بهیچوجه مسترد نخواهد شدمحل توزیع پروانه ورود بجلسه‌امتحان و مسابقه کتبا باطلاع خواهدرسید.

**رئیس آموزش و پرورش منطقه ساوجبلاغ ـ کیوده**

### برك‌درخواست شغل

| | | |
|---|---|---|
| نام‌خانوادگی | نام | شماره شناسنامه |
| محل صدور | تاریخ تولد | |
| مدرك ورشته تحصیلی | داوطلب شغل فقط یك‌شغل | |
| نشانی‌کامل شهر | خیابان | کوچه |
| شماره منزل | | امضاء |

م‌الف ۲۲۲۸۱

آ ـ ۱۰۸۴۷۳

## (آگهی استخدام آموزگار پیمانی موقت)

اداره آموزش و پرورش شهرستان اراک جهت تامین کادر آموزشی مدارس بخش های بزچلووسربند بعده‌ای‌داوطلب مرد وزن کمحداقل دارای مدرک تحصیلی قبولی سوم متوسطه باشند وطبق مفاد قانون استخدام کشوری واجد شرایط لازم استخدام باشند از طریق‌امتحان‌مسابقه ورودی و مصاحبه نیازمند و استخدام مینماید(سن داوطلبان نباید کمتر از هیجده‌و بیش از چهل سال باشد) داوطلبان میتوانند فرم درخواست ذیل آگهی را تکمیل و ظرف ۱۰ روز از تاریخ انتشار این آگهی باشش قطعه عکس ۴×۳و یک برگ فتوکپی صفحه اول شناسنامه و فتوکپی کارنامه قبولی سوم متوسطه و فتوکپی برگ معافی با پست سفارشی به نشانی اراک آموزش و پرورش دایره امتحانات ارسال دارند بمدارکی که‌بعداز این‌مهلت‌به‌پست تحویل داده‌شودترتیب اثر داده نخواهد شد پروانه ورود بجلسه‌امتحان مسابقه در تاریخ ساعت ۴ بعداز ظهر روز ۲۸٫۱۱٫۵۳ درمحل سالن دبیرستان پهلوی اراک توزیع و انجام خواهد شد.

**رئیس اداره آموزش وپرورش‌اراك ـ شهریار پور**

### فرم درخواست شغل آموزگار پیمانی

| | | |
|---|---|---|
| نام خانوادگی | نام | نام پدر |
| شماره شناسنامه | محل صدور | تاریخ تولد |
| مدرك تحصیلی | داوطلب شغل | |
| محل‌جغرافیای مورد تقاضا | | |
| نشانی | | امضاء داوطلب |

م‌الف ۲۲۲۲۳

### آگهی تفویض اختیارات از طرف‌مدیر عامل در شرکت ث. ژ. ا. ایران(شرکت سهامی خاص) ثبت شده بشماره ۱۵۱۲۵

بموجب وکالتنامه جدید تفویض شده از طرف مدیر عامل شرکت سهامی ث.ژ.ا. ایران (شرکت سهامی خاص) مبنی برواگذاری اختیارات به آقای برنارد گادکس Bernard GADAIX
که باتفاق آقای ایندوهرو ادوانی Indhru ADVANI
یاآقای احمد وثوقویا آقای ژاک سیدوتی Jacques SIDOTI
بدون حق توکیل و طبق مندرجات وکالتنامه اعمال نمایند.

۱ـ امضای چکها و حواله های صادره بعهده صندوق های عمومی (دولتی) یا خصوصی‌وکلیه موسسات مالی و بانکها

۲ـ کشیدن بروات بعهده مشتریان و طرف حساب های شرکت

۳ـ پشت نویسی همه‌گونه بروات و چک بعهده بانکها یا موسسات مالی برای‌وصول بحساب شرکت

این اختیارات جایگزین اختیاراتی است که قبلا در۱۷ آوریل ۱۹۷۲ به‌آقای ژان‌فرانسوالتان داده شده است.

م‌الف ۲۲۰۳۸ — مدیر کل ثبت شرکت ها و مالکیت‌صنعتی

## قابل توجه جویندگان کار

از جویندگان کار برای مشاغل‌زیر دعوت‌می شودجهت مصاحبه وراهنمائی شغلی تاتاریخ ۲۵٫۱۱٫۱۳۵۳ مرکز کاریابی و اشتغال شماره ۳ تهران‌واقع در خیابان شوش غربی پاساژ کوهی ودر شهرستانها به نزدیکترین مرکز کاریابی و اشتغال محل سکونت خودمراجعه نمایند، کارگران ماهرونیمه‌ماهر که‌دارای‌گواهی‌نامه مهارت حرفه‌ای ازمراکز آموزش حرفه‌ای ذیصلاح باشند حق تقدم خواهند داشت.

| ردیف | نام شغل | تحصیلات | تعداد |
|---|---|---|---|
| ۱ | جوشکار کاربیت وبرق | خواندن ونوشتن یا ششم ابتدائی | ۱۲ نفر |
| ۲ | صفحه‌تراش، سوهانکار، آهنگر، برقکار وتراشکار | | ۲۹ نفر |
| ۳ | مکانیك ماشین‌آلات صنعتی | | ۳ نفر |
| ۴ | تکنیسین برق | فوق دیپلم | ۳ نفر |
| ۵ | حسابدار | دیپلم متوسطه یا سیکل | ۱۰ نفر |
| ۶ | ماشین‌نویس فارسی و لاتین (آشنا بزبان انگلیسی) | | ۷ نفر |
| ۷ | انباردار فنی | | ۴ نفر |
| ۸ | تحصیلدار | سیکل اول متوسطه | ۵ نفر |
| ۹ | کارگر ساده و کارگر دست‌دوز وتلفنچی زن | خواندن ونوشتن | ۱۷۳ نفر |

م الف ۲۲۸۷

آ ـ ۱۰۸۴۷۴

## آگهی استخدام

وزارت جنك به منظور خدمت در سازمان مرکزی تعدادی کارمندغیر نظامی بامدرك تحصیلی و تخصصی بشرح‌زیر باتوجه به بند ب وماده ۵ قانون‌استخدام نیرو های مسلح شاهنشاهی استخدام می‌نماید.

| ردیف | مدرك تحصیلی | تخصص و سایر شرائط |
|---|---|---|
| ۱ | لیسانس | حسابداری |
| ۲ | لیسانس | مهندسی تاسیسات ساختمانی |
| ۳ | دیپلمه فنی | تهویه وشوفاژ |
| ۴ | ششم ابتدائی | آشنائی کامل به امور تزئینات‌وچراغانی |

داوطلبان واجد شرایط می‌توانند از تاریخ ۲۱٫۱۱٫۵۳ الی ۲۴٫۱۱٫۵۳ از ساعت ۱۰ تا ۱۲ با در دست داشتن عین شناسنامه عکس‌دار مدارك تحصیلی و تخصصی دو قطعه عکس ۴×۶ و فتوکپی پایان خدمتی یا معافی از خدمت به‌آجودانی‌وزارت‌جنك (شعبه‌استخدام) واقع در خیابان سوم اسفند مراجعه نمایند.

م الف ۲۲۳۰۰

**آجودانی وزارتجنك**

## تور استثنائی تك

## ۱۴روزلندن ۳۹۵۱تومان

**بلیط هواپیما دو سره ـ اقامت در Clifton Ford با صبحانه**
**حرکت ۲فروردین مراجعت ۱۵فروردین**
**کلوپ خدمات بین‌المللی تك پرواز ـ عباس‌آباد خیابان مهرشاه (آپادانا)**
**شماره ۱۱۸ شرکت جهانگردی ازمیترا عباس‌آباد خیابان میترا تلفنهای‌اطلاعات و ذخیره جا: ۸۴۶۷۳۷ ـ ۸۵۱۶۷۰ ـ ۸۴۸۸۷۶ ـ ۸۵۲۳۳۶**

### آگهی تاسیس شرکت ساختمانی‌بنادر ایران (سهامی خاص)

نظربه‌لایحه قانونی اصلاح قسمتی از قانون‌تجارت مصوب ۲۴٫۱۲٫۱۳۴۷ قانون تجارت وماده ۶ آئین‌نامه قانون مصوب ۱۳۱۱ خلاصه اظهارنامه واساسنامه شرکت ساختمانی بنادر ایران «سهامی خاص» که‌در تاریخ ۶٫۱۱٫۱۳۵۳ تحت‌شماره ۲۰۶۴۳ دراین اداره ثبت ودر تاریخ۶٫۱۱٫۱۳۵۳ از لحاظ امضاء ذیل‌ثبت تکمیل گردیده برای اطلاع‌عموم در روزنامه رسمی کشور وروزنامه کثیرالانتشار اطلاعات آگهی میگردد.

۱ـ نام‌و نوع‌شرکت: شرکت ساختمانی بنادر ایران «سهامی خاص»
IRANIAN PORT CONSTRUCTION CO.
(Private Joint-Stock Company)

۲ـ موضوع شرکت: انجام واتمام واقدام به نگهداری وتعمیرامور مربوط به‌قرارداد توسعه چهارده لنگرگاه بندرشاهپور وکارهای دریائی واقدامات مقدماتی مربوطه وکلیه‌عملیات مالی‌و صنعتی که‌بطور مستقیم یاغیر مستقیم مربوط بموضوع فوق‌باشد.

۳ـ مرکز اصلی شرکت: تهران خیابان مقصودبك ـ بن‌بست‌نور ـ شماره ۱۳۱

۴ـمدت شرکت: از تاریخ ۱٫۱۱٫۱۳۵۳ بمدت نامحدود.

۵ـتابعیت شرکت: ایرانی.

۶ـ سرمایه‌شرکت: مبلغ یك میلیون ریال منقسم به یکصد سهم ده هزار ریالی بانام

۷ـ میزان سرمایه پرداختی و شماره فیش بانك مربوطه‌و مبلغی‌که تعهدشده است: کلیه سرمایه شرکت تعهد‌گردیده‌و نقدا بحساب شماره ۱۳۹۶۳۷ بانك تجارتی ایران‌و هلند ـ شعبه مرکزی پرداخت گردیده‌است.

۸ـ موسسین شرکت: کونینك‌لیجکه‌آدریان‌ولکر گروپ. ب.و.ـشرکت سهامی خاص مولوی «پیمانکاری راموساختمان» ـادزوبلین. آ.ك ـ شرکت لوزان با مسئولیت محدود وآقایان مهندس‌حسن مولوی‌تبریزی‌ـ مهندس عزت‌اله اسکندری ـیان اسمال‌ـیان. برت. کوزن ـآنتونیوس. ام. آ.پیردمان ـنوربرت‌جورو‌ویچ‌ـ دکتر گونتر ناشولدوهاینززولا.

۹ـ اولین مدیران شرکت: آقایان یان‌اسمال Jan Smal یان. برت‌کوزن Jan Bert Cosijn آنتونیوس ام.آ. پیردمان A.M.A. Peerdeman ومهندس حسن مولوی تبریزی «از طرف صاحبان سهام طبقه ب» وآقایان نوربرت جورو‌ویچ Norbert Jurowich ـدکتر گونتر ناشولد Dr. Gunter Naschold ـهاینززولا Heinz Zola ومهندس عزت‌اله اسکندری «ازطرف صاحبان سهام طبقه الف» باکلیه اختیارات مندرج دراساسنامه برای مدت دو سال بسمت اعضای اصلی هیئت‌مدیره وآقای گرت. یان. کرامر نیز ازطرف صاحبان سهام طبقه ب برای مدت دوسال بسمت عضو علی‌البدل هیئت مدیره‌انتخاب شدندکه آقای دکتر گونترناشولد رئیس هیئت‌مدیره وآقای مهندس عزت‌اله اسکندری نایب رئیس هیئت مدیره وآقای هانك .ج. کیویتز Hank J. Kivits برای مدت‌یکسال بسمت مدیرعامل فنی‌و آقای درك سلدریك Dirk Selderyk نیز برای مدت یکسال بسمت مدیر اداری شرکت انتخاب‌شدند.

۱۰ـ اختیارات مدیرعامل: مدیر عامل فنی‌شرکت مقام اجرائی شرکت بوده‌و اداره امور روزانه شرکت رابعهده خواهد داشت.

۱۱ـ روزنامه‌کثیرالانتشاری که‌برای دعوت ها تعیین شده‌است: روزنامه اطلاعات.

۱۲ـ دارندگان حق‌امضاء در شرکت: کلیه اسنادومدارك تعهدآور شرکت از جمله کلیه چکها، بروات، سفته‌ها، قرارداد ها باید بامضای متفق سه‌نفر از نامبردگان زیرباشد.

هریك از آقایان گرت. یان. کرامر یامهندس حسن مولوی تبریزی باتفاق.

هریك از آقایان مهندس عزت‌اله اسکندری یا هاینز زولا باتفاق.

هریك از آقایان هانك .ج.کیویتز یا درك سلدریك.

بعلاوه یك‌حساب ریالی دربانك تجارتی ایران و هلند در خرمشهر افتتاح خواهدشد وکلیه چکها، برداشت‌ها و انتقالات بانکی وهرگونه استفاده ازوجوه دراین حساب یا امضای متفق آقایان هانك.ج .کیویتز ودرك سلدریك معتبر خواهدبود.

۱۳ـ اولین بازرسان اصلی وعلی‌البدل شرکت: آقایان علینقی سعیدی وپرویز اظهاری برای مدت‌یك سال به ترتیب بسمت بازرس‌اصلی وعلی‌البدل شرکت انتخاب شدند.

۱۴ـ انحلال شرکت: طبق ماده ۱۹۹ اصلاحی قانون تجارت.

م‌الف ۲۲۰۳۷ — مدیر کل اداره ثبت‌شرکتهاومالکیت صنعتی

تلفن سرویس حوادث ۳۱۱۲۱۲

# سارقین ۱۴ بانک تهران و حومه دستگیر شدند

## آنها بایك وانت پیکان و تعدادی دیلم ومته خودکار وچند تخته نمد، درحالی‌که برای انجام یك سرقت دیگر میرفتند به‌دام ماموران افتادند

دو سارق که به بانک های مختلف تهران و حومه دستبرد میزدند، نیمه شب، در حالیکه با وسایل سرقت ، در خیابان خزانه اتابکی حرکت می‌کردند، دستگیر شدند .

این دو سارق، پس ازدستگیری در نخستین مراحل بازجوئی اعتراف کردند که تاکنون به ۱۴ شعبه از شعب مختلف بانک های تهران و حومه دستبرد زده‌اند و پول‌های مسروقه را بین‌خود تقسیم کرده‌اند .

### ماجرای دستگیری ...

ماموران گشت کلانتری ۱۹ تهران، پریشب هنگامی که در خیابان خزانه اتابکی مشغول گشت شبانه بودند، به یکوانت پیکان که‌دو نفر سرنشین‌داشت، سوء ظن پیدا کردند. ماموران گشت، بیدرنگ با اتومبیل‌گشت کلانتری، بسوی وانت پیکان‌براه افتادند، اما در این هنگام،وانت پیکان به حرکت درآمد، تا از دسترس ماموران فرار کند.

ماموران کلانتری ، بر سرعت اتومبیل خود افزودند و چند دقیقه بعد، راه را بروانت‌پیکان بستند. در همان لحظات اول ، ماموران متوجه شدند که در قسمت «بار» وانت تعداد زیادی دیلم، مته خودکار و چند تخته نمد روی هم ریخته شده است. این وسایل که معمولا، سارقین از آنها استفاده می‌کنند، نشان میداد که دو سرنشین و انت‌پیکان، بقصد سرقت به‌آن‌محل آمده‌اند.

از این‌رو ، ماموران وانت را با سرنشینانش به کلانتری بردند.

**★ پولها ، داخل بالش بود :**

در تحقیقاتی که در این باره از دو سارق به عمل آمد، آنها اعتراف کردند که از مدتی‌پیش، مشغول سرقت از بانکهاشده‌اند.

**از مدتی قبل، هرازچندی، در تهران و حومه، سرقت‌هایی در شعب بانک‌های تهران و حومه صورت می‌گرفت که طرز کار ، درتمام این سرقت‌ها شبیه‌یکدیگر بود: سارقین ناشناس، باخراب کردن دیوار بانک، یا شکستن قفل در، وارد بانک میشدند و سیس‌بادیلم، گاوصندوق‌بانک را می‌شکستند و پولها را به‌سرقت می‌بردند .**

ماموران ، باشنیدن اعترافات این دو سارق، دریافتند که‌سرقت های مشابه اخیر، کار این دو سارق و چند همدست احتمالی آنها بوده است. از اینرو بی درنگ به خانه دوسارق دستگیر شده رفتند و در بازرسی های خود توانستند مبلغ‌هشتاد هزار تومان اسکناس از داخل یک بالش و مبلغ ۲۰ هزار تومان پول خرد از یک گوشه خانه بدست آورند .

**سارقین بانک‌ها دیروز، همراه پرونده تنظیمی، جهت ادامه تحقیقات تحویل اداره آگاهی شدند. در حال حاضر،تحقیقات ماموران آگاهی برای یافتن‌بقیه پولهای مسروقه و دستگیری همدستان احتمالی این دو سارق ادامه دارد .**

## مرداول ضیافت‌های هزار و یکشب ۵ روز دیگر محاکمه میشود

### او به هفت دلیل متهم به فریب دختران، هتك‌ناموس، کلاهبرداری جعل چك واستفاده ازسند مجعول است

برای محاکمه مرد اول‌ضیافت های هزار و یکشب ـ عباس نفریه معروف به آقای «ن» یا دکتر «ن» و برادرش ـ علی نفریه ـ تعیین وقت شد : آنها ۵ روز دیگر پای میز محاکمه میروند .

به این ترتیب مردی که نقش آفرین ماجرا های جنجالی ضیافت های هزار و یکشب و متهم ردیف اول اغفال دختران و دهها فقره کلاهبرداری است و مدتها مطبوعات از وی بنام دکتر«ن» یاآقای«ن» نام‌میبردند، صبح روز دوشنبه ۲۱ بهمن‌ماه جاری درمقابل‌رئیس‌و دادرسان دادگاه عالی جنائی تهران‌قرار میگیرد، تا به اتهامات متعددش رسیدگی شود .

**عباس نفریه که متهم اصلی این پرونده قطور کلاهبرداری و هتک ناموس است وهم‌اکنون در زندان بسر میبرد ، بدنبال**

عباس نفریه

شکایت زنی به نام پروین «ش» بدام افتاد .

این زن طی شکایتی که به دادگستری تسلیم‌داست «نفریه» را متهم به کلاهبرداری و فریب دختران کم سن و سال کرد .

بدنبال شکایت وی ، عده دیگری‌نیز پابه میان گذاشتند و هرکدام با تسلیم شکایتی ادعا کردند که نفریه ، به انحاء مختلف دختر آنها را فریفته و از آنها هتک ناموس کرده است .

**در همین هنگام نفریه به کلاهبرداری و جعل امضاء نیز متهم شد و پرونده‌اش را به یکی‌از شعب بازپرسی فرستادند.**

دادسرای‌تهران پس‌از رسیدگی به این پرونده در کیفرخواست تنظیمی نفریه را به ۷ دلیل ، متهم‌به هتک ناموس ازدختران کمتر از ۱۸ سال، جعل‌چک ، استفاده ازسندمجعول‌و چندفقره کلاهبرداری کرده است .

پرونده عباس نفریه با این شکایتها به شعبه سوم دادگاه عالی جنائی رفت و اگرموردی برای تجدید محاکمه پیش‌نیاید، انتظار میرود عباس نفریه و برادرش ، علی نفریه ـ که او نیزمتهم به‌هتک ناموس است ـ در ساعت هشت و نیم صبح‌روز دوشنبه۲۱ بهمن ماه آغازشود.

## آیادختر چاقوکش لاهیجانی ازحبس ابد نجات می‌یابد؟

### فرجام‌خواهی مهین‌پدیدارنظر که سال گذشته دوست خود را با هفده‌ضربه چاقوکشت، قابل طرح شناخته شد

★ مهین پدیدار نظر ، دختر چاقوکش لاهیجانی : آیا او از حبس نجات می‌یابد ؟

**قضات‌شعبه‌دوم هیات‌تشخیص دیوان عالی کشور «فرجام‌خواهی»مهین پدیدارنظر راکه دوست همکلاسی‌خود راکشته و به حبس ابد محکوم شده بود ، قابل طرح دانستند .**

مهین پدیدارنظر ، دختر مردنمای لاهیجانی در آذرماه سال‌گذشته، دوست همکلاسی خود ـ زهرا اقبال‌امین ـ را در حیاط یک مدرسه شبانه با هفده ضربه کارد کشت .

این جنایت در ساعت ۶ بعداز ظهر بیست و ششم آذر ماه‌سال‌پیش‌درمحوطه‌دبیرستان آریاشماره «۳» لاهیجان روی داد و ضمن آن مهین پدیدار نظردوست‌خودزهرا اقبال‌امین را به قتل رساند .

**مهین راساعتی‌بعد ماموران در خانه‌اش دستگیر کردند . درحالی‌که او هنوز نمیدانست زهرا مرده است . وقتی به مهین گفتندکه دوست دیرینش زهرادر بیمارستان درگذشته ، او شانه هایش را بالا انداخت و گفت :**

**«من میخواستم زهرا را بترسانم و به هیچوجه قصد کشتن او را نداشتم».**

این پرونده‌پس‌از طی‌مراحل مقدماتی‌به دادگاه علی جنائی استان گیلان رفت‌وقضات این دادگاه سرانجام پس از یک محاکمه‌جنجالی مهین‌رابه‌حبس ابد محکوم کردند .

بدنبال آن مهین پدیدارنظر ازحکم صادره فرجام خواست و پرونده وی به شعبه دوم هیات تشخیص رفت .

قضات این شعبه ـ آقایان حسنعلی نبی‌فر و حسن‌دیبا ـ در رسیدگی به این پرونده سرانجام فرجام خواهی مهین را قابل طرح در دیوانعالی کشور دانستند و با پذیرش فرجام وی پرونده‌اش را به یکی از شعب جزائی دیوان کشور ارسال گردند.

بدینگونه احتمال دارد که در رسیدگی مجدد به پرونده مهین، دختری‌که آفریننده یکی از جنجالی ترین پرونده های جنایی بوده‌است، وی‌ازحبس ابدنجات‌یابد و به حبس‌کوتاه مدتتری محکوم شود .

نیمه‌شب لوله‌آب ترکید و بدنبال فوران آب

## خانه دوطبقه وشعبه نفت فروشی باخاك یکسان شد !

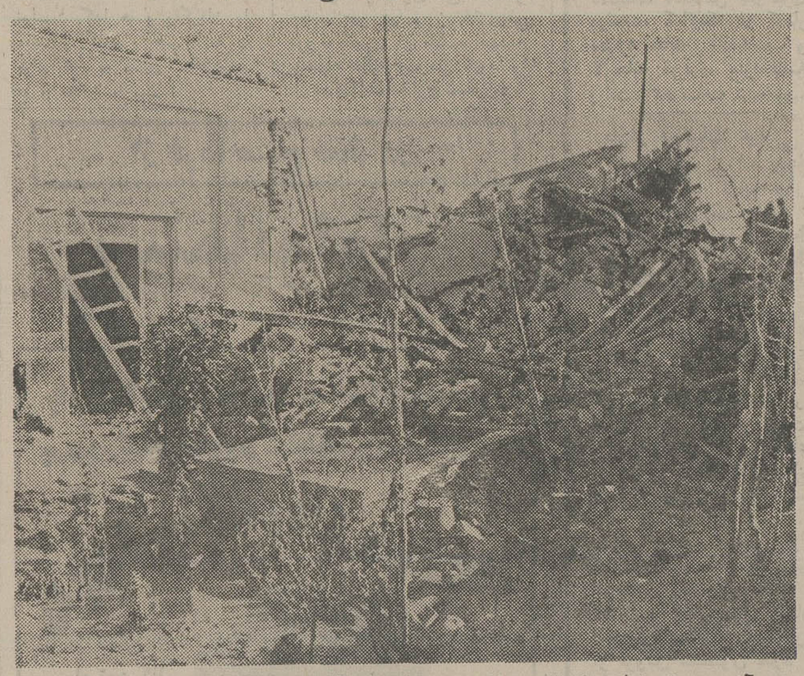

* آنچه پس از حادثه ، از خانه‌دو طبقه و نفت فروشی باقی ماند، جزتلی از سنك و خاك و آجرنبود...

همزمان با ترکیدن لوله بزرگ آب شهرك «دستجرد خیار » در حومه اصفهان و فوران آب به اطراف ، یك خانه دو طبقه و یك شعبه نفت فروشی با ۲۰ هزار لیتر نفت فرو ریخت .

خبرنگار ما در اصفهان پیرو گزارش قبلی خود می نویسد : حادثه ساعت ۲ بعد از نیمه شب رخ داد و آب به دو خانه‌مسکونی دیگر نیز نفوذ کرد. ماموران سازمان آب که بیدرنك‌درجریان حادثه قرار گرفته بودند شیر اصلی آب را بستند و از ساعت چهار بامداد تخلیه آب‌ازمنازلی که در خطر ریزش قرار گرفته بودند آغاز شد.

در این حادثه منزل دو طبقه صفر علی رضائی‌فروریخت وشعبه نفت فروشی با بیست هزارلیتر نفت از بین رفت و با خاك یکسان شد. مهندس حجازی مدیر عامل سازمان آب و فاضلاب اصفهان به خبرنگار اطلاعات گفت :

ـ معمولا هر چهار سال یکبار می‌بایست لوله ها تعویض شود و ما کوشش می‌کنیم که اینکار حتی زودتر از حد معمول انجام گردد . با این حال هنوز معلوم نیست علت ترکیدن لوله آب‌این شهرك، چه بوده است .

تحقیق در باره این حادثه‌ادامه دارد .

## با انفجار دراتاق عمل ، پیرزن بیمار ، روی تخت عمل‌جراحی کشته شد !

در اتاق عمل بیمارستان ، به‌علت تراکم «اتر» ، انفجاری رخ داد که‌براثر آن ، بیماری که تحت عمل جراحی بود کشته شد و پزشکانی که مشغول عمل بودند ، مجروح شدند .

چند روز قبل ، پیرزن ۶۰ ساله‌یی که مبتلا به بیماری سرطان بود ، برای انجام عمل جراحی ، به اتاق عمل منتقل شد .

دکتر خوشنویسان، پزشک جراح‌بیمارستان، آماده‌جراحی بودکه‌مسئول‌بیهوشی‌بیمارستان دست به کار بیهوش کردن بیمار شد . وی برای بیهوشی بیمار مقداری «اتر» بکار برد اما به علت اشکالاتی که پیش آمد ، هوای اتاق عمل ، از «اتر» اشباع شد . در این هنگام ، یکی از پزشکان ، دوشاخه برق را به داخل پریز فرو کرد ، ولی ناگهان ازمحل‌پریز، جرقه‌یی برخاست و همین جرقه ، باعث شد تا «اتر» موجود در فضای اتاق عمل منفجر شود .

دراین حادثه ، پیرزن بیمار کشته‌شدو دکتر خوشنویسان به‌سختی‌آسیب دید و همچنین چند پزشک دیگر ، جراحات مختصری برداشتند .

این حادثه تحت بررسی قرار دارد .


شب‌های خاطره‌انگیز وفراموش نشدنی در
کاباره بزم درویش
با برنامه‌های اصیل ودلنشین وفضای ایرانی

رضا سقائی — بهرام
خواننده آهنگ جاودانه زندگی — با آوای گرم و احساس آفرین
به همراهی ارکستر سعید مهرابی
لطفا میز را وسیله تلفن ۹۳۹۹۸۲ رزروفرمائید

بزم‌خانوادگی تالی‌هو تقدیم‌میکند
نازی‌افشار ـ ایرج مهدیان ـ نصیری
کمدین محبوب علی‌بابا و هنرمند معروف گالاگالا
شهاب‌و رقاصه شهیر نادیا
کریمخان زند خردمند جنوبی تلفن ۸۲۰۰۲۴

از فردا صبح فقط در سینما
شهر قصه
نمایش دهنده آثار سینمائی بهتر وبرتر
یك شاهکار خیره کننده از دنیای آینده بشر ... یك پدیده شگرف سینمائی برای آنهائیکه بظاهر توجهی ندارند و عمق فیلم را مینگرند

شون کانری در فیلمی بکارگردانی: جان بورمن

زاردوز
پاناویژن و رنگی ○ با شرکت:
شارلوت رامپلینگ
سارا کستل‌من
جان الدرتون
محصول ۱۹۷۴ فوکس قرن بیستم

ZARDOZ

سانسها ۱۱ صبح ۲ ـ ۴ ـ ۶ ـ ۸ ـ ۱۰ بعد از ظهر
گیشه سینما شهر قصه همه روزه بلیط رزرو میکند

آغاز هفته دوم
نمایش در سینما
رادیوسیتی
زیبا ترین و سکسی ترین دزد جهان برای سرقت گران‌بها ترین الماس جهان آماده است ... و شما هم آماده باشید که آن راتماشا کنید

گیشه سینما رادیوسیتی همه روزه بلیط رزرومیکند

عروسی ۱۴۹ ریال
فیلمبرداری رنگی ♡ تشریفات بی‌نظیر استقبال ♡
دیسکوته استریوفونیك ♡ سالن‌های مجلل
همگی مجانی ♡ تلفن ۶۶۳۶۳۵

از نمایشگاه چاپ کارت دیدن کنید
چاپ کارت
مرکز تهیه و پخش بهترین و زیباترین کارت های تبریك نوروز ـ عقد ـ عروسی ـ تولد ـ روزهای مخصوص‌سال
پذیرش سفارشات شیك‌ترین کارت های تبریك‌نوروز برای‌شرکت‌ها و موسسات‌خصوصی تهران و شهرستانها
ویلای شمالی ـ مقابل صنایع دستی ـ جنائی ـ تلفن ۸۳۰۴۰۰

تهران خوراك
غذای جشنها و میهمانی های شما را تهیه و در منزل تحویل و پذیرائی مینماید
تلفن : ۲۰۱۲۱۶

باردیگر فیلمی جنجال آفرین وجنائی از «ساموئل خاچیکیان»
ازامشب دربهترین گروه سینمائی پایتخت
نیاگارا ـ میامی ـ رکس
الوند ـ کیهان ـ مارلیك ـ اسکار ـ ارانوس
شهرام ـ و ... سیلوانا ـ و ... سیلورسیتی (قلهك)

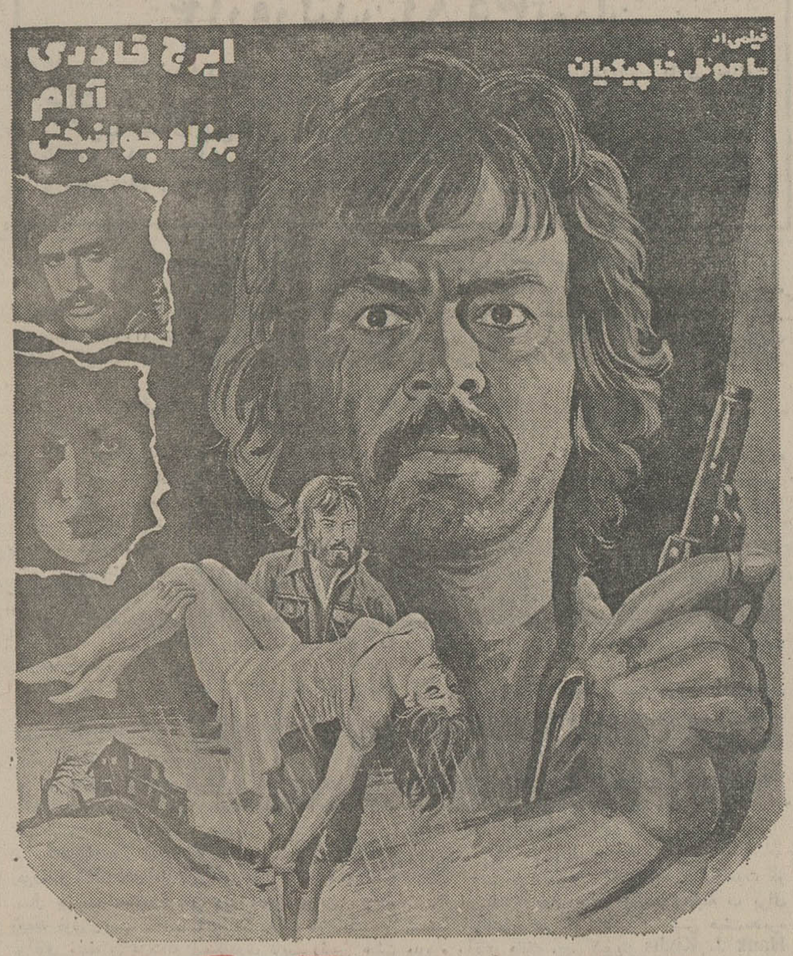


مرگ درباران
تهیه‌کننده: عای مزینانی
کارگردان: امیر قویدل
سناریست: فریده‌بیات . منصور خاکی . خشایار کامران‌باغچه . چنگیز طاووس
محصول: آتیر فیلم
همزمان با تهران در شهرستان های «تبریز « متروپل ـ دیانا » * کرمانشاه « مهتاب »* مشهد «متروپل ـ سانترال» * رشت «آسیا » * اهواز « آریا » *گرگان « مهتاب » *قم «دروازه طلائی » * زنجان «لی‌لی »* بندر پهلوی « گل سرخ»* همدان « هما »


## آگهی استخدام رسمی

وزارت بهداری برای خدمت در سازمان سپاه بهداشت ومراکز بهداشت روستائی طبق مفاد قانون استخدام کشوری ۹ نفر را از طریق امتحان و مسابقه بشرح زیر استخدام می‌کند .

| ردیف | عنوان‌طبقه‌شغل | محل جغرافیائی خدمت | تعداد موردنیاز | شرایط احراز | گروه قطعی شغل |
|---|---|---|---|---|---|
| ۱ | پزشک ۲ | تهران | یک نفر | دارابودن دکترا دررشته پزشکی و چهار سال تجربه در زمینه مربوطه . | ۹ |
| ۲ | پزشک اپیدمیولژیست | تهران | یک نفر | دارابودن دکترا در رشته‌پزشکی و گذراندن دوره ماستر دربهداشت کهاجمع تجربه چهارسال شود . | ۹ |
| ۳ | کارشناس آزمایشگاه | تهران | یک نفر | دارابودن دانشنامه لیسانس در رشته‌علوم آزمایشگاهی یا لیسانس علوم پایه و گذراندن حداقل دوره سه‌ماهه اختصاصی یا کارآموزی در یک‌آزمایشگاه آموزشی . | ۷ |
| ۴ | کارشناس آموزش سپاهیان | تهران | دو نفر | دارا بودن لیسانس علوم اجتماعی یا روانشناسی . | ۶ |
| ۵ | راننده یک | استان مرکزی | چهار نفر | دارابودن مدرک تحصیلات پایان دوره ابتدائی و داشتن گواهینامه پایه دو همگانی . | ۲ |

داوطلبان واجد شرایط میتوانند برگ درخواست ذیل این آگهی را تکمیل کنند و با دو قطعه از آخرین عکس ۴×۳ خودرا با رسید بانکی مبنی برپرداخت (۴۰۰ریال برای داوطلبان گروه‌قطعی شش الی ۹ و ۱۵۰ ریال برای داوطلبان گروه قطعی دو) در یکی از شعب بانک‌ملی ایران بحساب شماره ۹۸۰ خزانه نزد بانک‌مرکزی ایران به عنوان (حساب حق ثبت‌نام داوطلبان استخدام) حداکثر تا ۱۰ روز پس از انتشار آخرین‌آگهی با پست‌سفارشی به نشانی‌تهران سازمان سپاه بهداشت و مراکز بهداشت روستائی‌واقع در چهل‌وپنج متری نواب شمالی جنب فرصت غربی ارسال دارند به مدارکی که‌فاقد رسید بانکی باشد و یا بعد از این مهلت به پست تحویل داده شود ترتیب‌اثر داده نخواهدشد (وجه مذکور بهیچوجه مسترد نمیشود) روز ۲۹ر۱۱ر۵۳ پروانه ورود بجلسه امتحان و مسابقه در محل سازمان سپاه بهداشت توزیع خواهد شد . تاریخ و محل امتحان نیز در موقع دریافت پروانه اعلام خواهد شد.

وزارت بهداری

## برگ درخواست شغل ازوزارت بهداری

نام خانوادگی — نام — نام پدر — شماره شناسنامه
محل صدور — تاریخ تولد و محل آن — مدرك تحصیلی
داوطلب شغل ( فقط یك‌شغل) — محل جغرافیائی مورد تقاضا (فقط یك‌محل)
نشانی کامل : شهر — خیابان — کوچه
شماره منزل — تلفن — امضاء

# مجالس ترحیم

با تاثر فراوان درگذشت ناگهانی خواهرمان مرحومه **مقبوله مبصر** را باطلاع بستگان و دوستان میرساند . بنا بروصیت آن مرحومه هزینه مجالس ختم و سایر تشریفات به مصارف خیریه خواهد رسید .

**حبیب‌اله مبصر ـ حمیده مبصر ـ حبیبه مبصر ـ سپهبد محسن مبصر .**

روزنامه اطلاعات ـ مصیبت وارده را بعموم بازماندگان آن مرحومه تسلیت می‌دهیم .

بانهایت تاثر درگذشت نابهنگام سرهنگ ستاد حسن مهین‌بی فرمانده دفاع غیرنظامی خوزستان باطلاع دوستان وبستگان آن شادروان میرسد . مجلس ترحیم زنانه و مردانه آنمرحوم روز پنجشنبه هفدهم بهمن ماه از ساعت ٤ تا ٦ بعد از ظهر در مسجد مجد منعقد خواهد بود .

**سپهبد کوششی ـ سپهبد مبصر ـ سرلشگر کیانی‌فر ـ سرلشگر گلسرخی ـ سرلشگر میرمیران ـ سرلشگر فروغی ـ سرتیپ رفعتیان ـ سرتیپ پیروزفر ـ سرتیپ آبار ـ سرتیپ علیشاهی ـ سرتیپ اردشیری ـ سرهنگ بلوری ـ سرهنگ قهرمانی ـ سرهنگ آیرم ـ سرهنگ صالح آزرم ـ سرهنگ وحید ـ سرهنگ غفاری ـ سرهنگ صدق ـ سروان بهرامی .**

**مهدی پور مسعود ـ حسین مهین‌بی ـ فاطمه مهین‌بی ـ خانم گیتی کیهان حقیقی ـ لی‌لی مهین‌بی ـ شیوا مهین‌بی ـ شیدا مهین‌بی ـ ابراهیم پور مسعود .**

خانواده های : پور مسعود ـ مهین‌بی ـ نوائی ـ توکلی نیشابوری ـ خان‌زاده ـ قائم‌مقامی ـ نراقی ـ فروتن ـ کیهان حقیقی ـ غزنوی ـ رحیمی ـ کاظمی ـ ایرانی ـ جبلی ـ بامداد ـ نیک‌نفس ـ صادقی ـ حسینی ـ اسماعیلی ـ مجتبائی ـ امیری ـ ناصری ـ دستگیری ـ رحمانی ـ ملک‌زاده ـ مدنی ـ سعید کوششی .

آ ـ ۱۰۸٤۳۲ ۲ـ۲

درگذشتگان جانگداز و اسفناک مرحومین و مغفورین **حاج غلامحسین حبیب‌اللهی و علی تناجو و رضا فراغه و سیدهاشم چینه‌ور** را به اطلاع دوستان و بستگان میرساند. مجلس ترحیم مردانه و زنانه آن مرحومین روز پنجشنبه ۱۷ر۱۱ و جمعه ۱۸ر۱۱ر۵۳ از ساعت ۳ ونیم الی ٥ونیم بعداز ظهر درقلهک خیابان دولت حسینیه یزدیها منعقد است امید آنکه برای تسکین آلام بازماندگان و شادی روح درگذشتگان شرکت فرمایند .

**الاحقر سیدحسین حجازی. خانواده‌های موسوی‌نژاد. حبیب‌اللهی . تناجو . فراغه . دشتی . جعفری و وابستگان مرحومین . سرلشکرحسین جوانشیر . محمدحسن جعفری.**

روزنامه اطلاعات ـ بعموم خانواده های عزادار بویژه بازماندگان آنمرحومین مصیبت وارده را تسلیت میدهیم .

باکمال تاسف درگذشت پدر عزیزمان مرحوم **سید محمد معصومی طبائی** رابااطلاع دوستان و اقوام میرسانیم.

مجلس ترحیم زنانه و مردانه آنمرحوم ازساعت ۳تا٥ بعد ازظهر روز جمعه ۱۸ر۱۱ر۵۳ در خانقاه صفی علیشاه برگزار می‌شود .

**سید رضا معصومی طبائی. سید علی معصومی طبائی . خاتمه و معصومه و صدیقه معصومی طبائی .**

باکمال تاسف درگذشت مرحوم سید محمد معصومی طبائی را باطلاع دوستان و آشنایان میرساند .

مجلس ختم زنانه و مردانه آن مرحوم از ساعت ۳ تا٥ بعد از ظهر روز جمعه ۱۸ر۱۱ر۵۳ در خانقاه صفی علیشاه برگزار میشود .

**خانواده‌های : اصباح‌زاده. معصومی زواره. دکتراحتشام. متولی. نیری. محیط طباطبائی. ریموت پرتو. فانی. فتوحی. عامری. هاشمی. رفیعی. دکتر اصباح.فاضل یزدی.شاهمرادی.**

باکمال تاسف درگذشت مرحوم سید محمد معصومی طبائی پدرجناب آقای سید رضا معصومی طبائی رئیس حسابداریکل بانک عمران را باطلاع دوستان و آشنایان میرساند .

مجلس ختم زنانه ومردانه آنمرحوم از ساعت ۳تا٥ بعد از ظهر روز جمعه ۱۸ر۱۱ر۵۳ در خانقاه صفی‌علیشاه برگزار می‌شود .

**خانواده های : شریعت‌زاده سیگارودی . سیگارودی . عسگری رانکوهی. شکرگزار . رحیمی . اژدر. فروغی دکتر محمود میرمطهری. دکتر وزین. ستوهی . میرصمدی . دکتر محجوب. عاکف. بزرگمهر. قیاسی . فصیحی . فولاد اول . بیضائی .**

آ ـ ۱٦٥٧٥

روزنامه‌اطلاعات‌ـ بعموم خانواده‌های عزاداربویژه بازماندگان آنمرحوم مصیبت و ارده را تسلیت میدهیم

**اتحادیه ناشران و کتابفروشان تهران**

درگذشت ناگهانی مرحوم مغفور **حاج محمدعلی فرهومند** یکی از خدمتگزاران فرهنگ و مطبوعات کشور را بـاطلاع اعضاء صنف میرساند . مجلس ترحیم آن فقید سعید روز پنجشنبه ۱۷ بهمن از ساعت ۲ تا ٤ بعد از ظهر در مسجد مجد برگزار خواهد شد .

**جواد اقبال رئیس اتحادیه ناشران و کتابفروشان**

بانهایت تاسف و تالم درگذشت شادروان حاج محمدعلی فرهومند برادر و پدر عزیزمان را باطلاع دوستان و اقوام می‌رسانیم .

مجلس ترحیم مردانه و زنانه فقید سعید روز پنجشنبه ۱۷ بهمن از ساعت ۲ تا ٤ بعد از ظهر در مسجد مجد منعقد است .

**حاج علیمحمد فرهومند ـ حاج محمدحسین فرهومند ـ دکتر رضا فرهومند ـ محسن فرهومند ـ دکتر احسان فرهومند ـ دکتر صادق فرهومند ـ باقر فرهومند ـ کاظم فرهومند .**

با اندوه فراوان درگذشت شادروان حاج محمدعلی‌فرهومند بزرگ خاندان فرهومند را باطلاع دوستان و اقوام میرساند.

مجلس ترحیم مردانه و زنانه فقید سعید روزپنجشنبه ۱۷ بهمن ۵۳ از ساعت ۲ تا ٤ بعد از ظهر در مسجد مجد منعقد میباشد .

**خانواده های : فرهومند ـ شالچیان ـ آتشگر ـ کمیلیان ـ جواهریان ـ ایزدپناه ـ طبری ـ فرهومند‌ـ کتابچی ـ پژوه ـ لباف ـ مدنی کاشانی ـ مقدم‌نیا ـ سماسی پور ـ مادنیا ـ بروجردی ـ رخشافر ـ جواهری‌ـ علیشاهی‌ـ اسماعیلی ـ لواسانی ـ هاشمی عربی ـ مدرسی تهرانی ـ سعادت لاجوردی ـ سرخه‌ای ـ تهرانیان ـ جوهری ـ نیک‌بخت ـ شمس .**

بانهایت تاثر و تاسف فوت ناگهانی شادروان **حاج‌محمدعلی فرهومند** پدر همسر آقای حاج محمدرضا کمیلیان را باطلاع دوستان و آشنایان می‌رساند .

مجلس ترحیم آن مرحوم روز پنجشنبه ۱۷ بهمن ساعت ۲ تا ٤ بعد از ظهر در مسجد مجد برگزار خواهد شد .

**حاج محمدکریم کمیلیان**

روزنامه اطلاعات ـ بعموم خانواده های عزادار بویژه بازماندگان آن مرحوم مصیبت وارده را تسلیت می‌دهیم .

باکمال تاسف‌وتاثر درگذشت شادروان **اژدر عمادی** را باطلاع دوستان و آشنایان می‌رساند .

مجلس ترحیم مردانه روز پنجشنبه ۱۷ر۱۱ر۵۳ ازساعت دو ونیم تا٥ بعد از ظهر در مسجد حضرت ابوالفضل واقعدر وحیدیه ۱٤ متری لشگر منعقد میباشد.

**خانواده های : عمادی ـ رمزی ـ و کارمندان وکارکنان کارخانه موزائیک دقت .**

روزنامه اطلاعات ـ بخانواده های عزادار تسلیت میدهیم .

بانهایت تاسف فوت نابهنگام وجانگداز **صیون طالع** را باطلاع دوستان و آشنایان میرساند مجلس ختم آن شادروان روز پنجشنبه ۱۷بهمن‌درکنیسای زرگریان و اقع درجمشیدآباد شمالی نرسیده به بولوار کوچه نیو از ساعت ۳تا٥ بعدازظهر برگزار خواهد شد .

**خانواده‌های طالع همدانی. اخوت. سهیم. هیرمند. عبودی نژاد. عاشقیان. زرگریان. حکیمی. عزیزیان. یوسفزاده. نیک صفت. یروشلمی. نورمنش. کاشر. لاله‌زاری .**

با نهایت تاسف درگذشت شادروان **بانو روشنک پاکناد** مادر گرامی خودرااطلاع خویشانو دوستان میرسانیم هزینه ختم وترحیم باموری خیریه اختصاص داده شده است .

**مریم نورائی (خانم سادات) . مهندس میراحمد پاکناد سید مهدی پاکناد .**

روزنامه اطلاعات‌ـ بفرزندان آنمرحومه تسلیت میدهیم.

تنها پسر ما، گلی که دور از ما پرپر شد .

با نهایت تاسف و تاثر درگذشت ناگهانی فرزند و برادر ناکام خود ، **خشایار فرهادیان لنگرودی** دانشجوی دانشگاه‌کمبریج رادرانگلستان باطلاع دوستان و آشنایان میرساند .

مجلس یادبود و ختم مردانه و زنانه آن عزیز از دست‌رفته ازساعت چهار تا شش بعداز ظهر روز شنبه نوزدهم بهمن ماه در مسجد الجواد واقع در میدان بیست و پنجم شهریور منعقد خواهد بود .

**محمود فرهادیان لنگرودی. آتیه فرهادیان لنگرودی . ژاله فرهادیان لنگرودی .**

باکمال تاسف وتالم درگذشت ناگهانی جوان ناکام **خشایار فرهادیان لنگرودی** دانشجوی دانشگاه کمبریج رادرانگلستان باطلاع دوستان و آشنایان میرساند .

مجلس یادبود و ترحیم از ساعت چهار تا شش بعداز ظهر روز شنبه نوزدهم بهمن ماه در مسجد الجواد برقرار می‌باشد .

**خانواده‌های : ربیعی لنگرودی. فرهادیان لنگرودی. افصح. مرتاضی. ماهروئیان.ظفری. باقرزادهطوافی اسماعیلی.احمدی کرمانی. باقرزاده. نجمی. مسروری و خانواده‌های وابسته.**

روزنامه اطلاعات ـ بعموم بازماندگان آنمرحوم مصیبت و ارده را تسلیت میدهیم .

فوت مرحوم **مشهدی حسین رحیمی تفرشی** را به اطلاع دوستان و آشنایان می‌رسانیم که مجلس ختم آن مرحوم روز پنجشنبه ۱۷ر۱۱ر۵۳ در مسجد مهدوی خیابان شیروخورشید ـ چهارراه استخر از ساعت ۲ تا ٤ بعد از ظهر منعقد میباشد مجلس زنانه در همان مکان منعقد است .

**خانواده‌های : رحیمی ـ مدهوش ـ حاج صفری ـ نوروزی‌ـ محمدی ـ فهمی تفرشی ـ شهلائی مقدم .**

روزنامه اطلاعات ـ بخانواده‌های عزادار تسلیت میدهیم .

بانهایت تاسف و تاثر فوت آقای **علاء عبدالرضائی** را باطلاع دوستان و آشنایان می‌رساند .

مجلس ترحیم مردانه آن مرحوم روز پنجشنبه ۱۷ بهمن ماه از ساعت ۳ تا ٥ بعد از ظهر در مسجد جامع خیابان سمنگان نارمک برقرار میگردد و ختم زنانه همان روز و همان ساعت در منزل شخصی آن مرحوم منعقد می‌گردد .

**خانواده عبدالرضائی و وابستگان**

روزنامه اطلاعات ـ بخانواده آن مرحوم تسلیت میدهیم .

با نهایت تاسف درگذشت ناگهانی شادروان **حاج محمد دریانی** راکه یکی از ارادتمندان دربار خامس آل‌عبا (ع) و از مردان خیر و نیکوکار اورنق وانزاب بود باطلاع همشهریان گرام ودوستان وآشنایان میرساند. مجلس ترحیم آن مرحوم از ساعت ۳ونیم الی ٥ونیم بعدازظهر روز جمعه ۱۸ر۱۱ر۵۳ در مسجد شبستریها واقع در خیابان امیرکبیر کوچه‌امین‌دربار منعقد خواهد بود .

**الحاج سید مرتضی شبستری. الحاج سید عبداله موسوی شبستری. الحاج میرزا محسن مجتهدی شبستری .**

کارمندان و مدیران شرکت سهامی ترمیم و عمران شرق ضمن عرض تسلیت به خانواده طاهری باکمال‌تاسف درگذشت‌مرحوم **محمدحسن طاهری‌یزدی** ابوی جناب‌آقای دکترکیوان طاهری مشاور حقوقی این شرکت را باطلاع عموم میرساند .

مجلس ترحیم ٤ تا ٦ بعداز ظهر پنجشنبه در مسجد الجواد منعقد خواهد بود .

**احمد سعادت لاجوردی**

باکمال تاسف و تاثر درگذشت مرحوم **محمدحسن طاهری یزدی** بزرگ خاندان طاهری را باطلاع خویشان و آشنایان می‌رساند .

مجلس ترحیم آن شادروان از ساعت ٤ تا ٦ بعد از ظهر روز پنجشنبه هفدهم بهمن ماه در مسجد الجواد (ع) واقع در میدان ۲۵ شهریور برگزار خواهد شد .

**معصومه مدنی‌نیا همسر و طاهره طاهری ـ دکتر کیوان طاهری ـ تابنده طاهری ـ زیبنده طاهری ـ فروزنده طاهری فرزندان آن مرحوم و خانواده های : یزدی ـ پوروالی ـ دکتر صادقی ـ مهندس رضی ـ دکتر صحت طباطبائی ـ خامسی ـ دکتر مشیری ـ گیومچی ـ ابطحی ـ اشرفی .**

باکمال تاسف درگذشت **بانو عصمت صفوی** عضو لایق و خدمتگزار کانونوصاحب‌منصب بازنشسته سازمان‌برنامه را به آگاهی‌میرساند . مجلس ترحیم آن شادروان‌ازساعت ٤ تا ٦ بعداز ظهر پنجشنبه هفدهم بهمن ماه درخانقاه صفی‌علیشاه منعقد خواهد بود .

**رئیس کانون بازنشستگان کشوری ـ سناتورحسین‌دها**

باکمال تاسف درگذشت هنرمند ارزنده تئاتر و سینما **خانم‌عصمت صفوی** رابااطلاع‌کلیه اعضاء اتحادیه‌تهیه‌کنندگان فیلم ایرانی میرساند. مجلس ترحیم آن مرحومه ازساعت ٤ تا ٦ بعداز ظهر روز پنجشنبه هفدهم بهمن ماه درخانقاه صفی‌علیشاه منعقد میگردد .

**هیات مدیره اتحادیه تهیه‌کنندگان فیلم ایرانی**

باکمال تاثر و تاسف فقدان غم‌انگیز **خانم‌عصمت صفوی** هنرمند شایسته تئاتر و سینما را باطلاع کلیه هنرمندان میرساند . مجلس ترحیم مردانه وزنانه آن‌شادروان از ساعت ٤ تا ٦ بعداز ظهر روز پنجشنبه هفدهم بهمن ماه درخانقاه صفی‌علیشاه برگزار میگردد .

**هیات مدیره سندیکای هنرمندان فیلم ایرانی**

باانده فراوان درگذشت **بانو عصمت صفوی** هنرمند ارجمند و نیکوکار تئاتر و سینما را باطلاع کلیه‌هنرمندان و دوستان میرساند . مجلس‌ختم‌زنانه و مردانه روزپنجشنبه هفدهم بهمن ازساعت٤تا ٦ بعداز ظهر درخانقاه‌صفی‌علیشاه منعقد است .

**اداره برنامه های تئاتر وزارت فرهنگ و هنر**

باانده بسیار فقدان **بانو عصمت صفوی** هنرمند با ارج تئاتر و سینمای ایران را باطلاع کلیه هنرمندان و دوستان میرساند . مجلس ختم زنانه و مردانه آن روانشاد روز پنجشنبه هفدهم بهمن ماه ساعت ٤ تا ٦ بعداز ظهر در خانقاه صفی‌علیشاه منعقد است .

**گروه هنر ملی**

دوستان عباس کاشف در وزارت مسکن و شهرسازی درگذشت مادر ارجمند ایشان هنرمند بزرگ تئاتر وسینمای ایران **بانو عصمت صفوی** را به‌آگاهی همه دوستان و همکاران میرسانند و بدینوسیله تاسف عمیق خود را اعلام میدارند .

**مهندس برزمهری ـ دکتر حساس ـ بهمن سارابی‌ـ مهندس زند ـ مهندس ممقانی ـ مهندس نجفی ـ مهندس کندی ـ مهندس‌انصاری ـ هوشنگ مومنی ـ علی‌سمنانی ـ نصرالله مشکوة ـ محسن محسنی ـ حسن‌صیادپور .**

بانهایت‌تاسف درگذشت‌ناگهانی **بانوعصمت صفوی** را باطلاع فامیل و بستگان میرساند . مجلس ختم زنانه و مردانه آن روانشاد از ساعت ٤ تا ٦ بعداز ظهر روز پنجشنبه هفدهم بهمن ماه درخانقاه صفی‌علیشاه برگزار خواهد شد .

**میرسیدعلی میرمیران ـ دکتر رضا صفوی‌گلپایگانی ـ امیرمیرمیران ـ مهندس فرهاد صفوی ـ حسینقلی‌غفاری ـ مهندس فرامرز وزیری ـ دکتر حسن دستوری ـ حاج سیدعلی معالی‌پور ـ دکتر علیرضا میثمی ـ محمدمهاجری‌ـ ناصر ملک‌مطیعی ـ آذر دانشی ـ مهندس هومان فرزاد ـ حسن بشری ـ چهره آزاد ـ غلامرضا همتی ـ سرهنگ روح‌الله‌ناهیدی‌ـ خسرومیثمی ـ مینو امانی ـ احمدمقیمی‌ـ قاسم اصفهانی ـ غلامحسین همتی .**

خداوند هستیم **عصمت صفوی** از دست‌رفت. از همه شمائی که دوستتان داشت و دوستش داشتید انتظاردارم که بادیدار پرمهرتان درمجلس ختمش ، بیقراریم را تسکین دهید .

**عباس کاشف**

بانهایت تاسف درگذشت **تیمسار سرتیپ یحیی طرفه** پدر منیژه، مریم، محمدعلی و معصومه را به علت کسالت قلبی در لندن به‌اطلاع دوستان و بستگان میرساند .

مجلس یادبود آن شادروان در روز شنبه ۱۹ بهمن از ساعت ۳تا٥ بعدازظهر در خانقاه صفی علیشاه منعقد میباشد.

**خانواده‌های طرفه‌ـ غیائی‌ـ کامیاب .**

روزنامه اطلاعات ـ بخانواده‌های عزادار بویژه فرزندان آنمرحوم مصیبت و ارده را تسلیت میدهیم .

بانهایت تاسف درگذشت نابهنگام جوان ناکام **نسرین برزویه (آل‌حیدر)** را باطلاع خویشان و دوستان گرامی می رساند. مجلس ترحیم زنانه ومردانه ازساعت ٤ الی٦ بعدازظهر روز جمعه ۱۸ر۱۱ر۵۳ در مسجد مجد برگزار میگردد.

**خانواده‌های : برزویه. مهاجر سلطانی. آل‌حیدر. غفاری. آبتین. طباطبائی. خالقی. معالی. احمدی. نوری. علاقه‌بند . میرزا حسن . آسایش . مهدی‌نژاد . پیرفاتح . محمودی و فامیلهای وابسته .**

روزنامه اطلاعات‌ـ بخانواده‌های عزادار تسلیت میدهیم

با کمال تاسف فوت ناگهانی **محمدآقاجانی‌نژاد تهرانی** را باطلاع میرساند مجلس ختم‌آن‌مرحوم روزجمعه۱۸ر۱۱ر۵۳ ازساعت ۹ الی ۱۱ صبح در مسجد سراج‌الملک و ختم زنانه همان روز صبح‌درمنزل حاجی جواد مهدیزاده میدان‌بهارستان کوچه نظامیه کوچه ژینوس پلاک ۸٤ منعقد است.

**خانواده‌های : آقاجانی‌نژاد تهران. رسنگاری. مهدیزاده . یزدی. مشگین. پهلوانان. شادمان . صداقت . محمدزاده . رکنی. احمدی. اصلانی. شهیدی .**

روزنامه اطلاعات‌ـ بخانواده‌های عزادار تسلیت میدهیم

بانهایت تاسف درگذشت شادروان **محمد خلج** را باطـلاع بستگان و آشنایان میرساند. مجلس ترحیم آن مرحوم زنانه و مردانه روز پیجشنبه ( فردا) از ساعت ۲ تا٥ بعد از ظهر در مسجد علی‌بن‌موسی‌الرضا مهرآباد جنوبی ۲۰ متری ولیعهد۱۲ متری رضاپهلوی برگزار خواهد شد.

**خاندان احمد خلج، حسن خلج، حسین خلج. جمشید خلج، حاج براتعلی زاهدی افشار. شکراللهی، حاج سیف‌اله خان و موسسه جی‌کاتی.**

روزنامه اطلاعات ـ بخانواده های عزادار تسلیت میدهیم

**خانواده‌های : حامد . حامدی . شمس . شمس‌ملک‌آراء . مرعشی . نوینی . بیدآبادی . کاوسی . حجازی . انصاری. مهرین‌فر . صرافها . صابرشیخ . پیشدادفر . خادم . وکیلی.**

بانهایت تاثر درگذشت شادروان **غلامحسین حامد** کارمند عالیرتبه بازنشسته نخست وزیری و بزرگ خـاندان حـامد را باطلاع عموم میرساند .

مجلس ترحیم آن شادروان از ساعت ۱۲ تا ١٤ روز ۱۷ر۱۱ر۵۳ درخانقاه صفی‌علیشاه و مراسم شب هفت آن مرحوم روز یکشنبه ۲۰ر۱ر۵۳ از ساعت ۳ تا ٥ بعد از ظهر درسالن شماره ۱ بهشت‌زهرا برپا خواهد بود .

آ ـ ۱٥۱۷۰۲

روزنامه‌اطلاعات ـ بخانواده های عزادار مصیبت وارده را تسلیت میدهیم .

بانهایت تاسف فوت جانگداز مادر عزیزمان **بانو اعظم الملوک سجادی (نورائی)** صبیه مرحوم معاون‌السلطان را به استحضار اقوام ودوستان وهمکاران میرساند .

مراسم ختم زنانه ومردانه آن مرحومه از ساعت ۱۱ تا یک‌بعدازظهر جمعه ۱۸ بهمن ماه جاری در خانقاه صفی‌علیشاه برگزار میگردد .

**فخری سجادی. مهندس معزالدین سجادی**

**خانواده‌های : مرحوم آیت‌الله حاجی آقا محسن‌اراکی. سجادی. نورائی. شهید نورائی. راجی. رامینه . شهمنش . خاکباز. سجادپور. محسنی. فریور. تهامی. زنگنه. موسوی و خانواده‌های وابسته .**

آ ـ ۱٦٥۱۱

روزنامه اطلاعات‌ـ بعموم خانواده‌های عزادار مصیبت‌وارده را تسلیت میدهیم .

بدینوسیله درگذشت همشیره گرامی **زهرا روندگان** را باطلاع دوستان و آشنایان میرساند .

مجلس ختم مردانه ساعت ١٤ تا ١٦ روز پنجشنبه ۱۷ر۱۱ر۵۳ مسجد حاج‌سیدعزیزا... واقع در بازار برگزار میشود و ختم زنانه درهمانروز عصر درمنزل آن مرحومه واقع درشمیران ایستگاه اسدی کوچه اسدی پلاک ۸۹ و ۹۱ برگزار میشود .

**حاجحسین روندگان (احمدزاده) . حسن‌روندگان**

**خانواده های : احمدزاده . روندگان فرجادراد . بنکدار . دارابی . مرعشی . شکوفر . حاج عبدالعلی . فرمندراد . موحد . لواسانی . نقی‌زاده . دستیار . یراقچی. ارجمند . نیکنامیان . مصداقی .**

بدینوسیله درگذشت بانوی پرهیزکار و باتقوی **زهرا روندگان** راباطلاع دوستان و آشنایان میرساند .

مجلس ختم مردانه ازساعت ١٤ تا ١٦ روز پنجشنبه (فردا) درمسجد حاج سیدعزیزا... دربازار برگزار میگردد.

آ ـ ٦٥٥٧

روزنامه اطلاعات ـ بخانواده های عزادار مصیبت‌و ارده را تسلیت میدهیم .

# یادبود

بدینوسیله باطلاع میرساند که مراسم شب هفت شادروان **بانو بیگم سادات شریفی** روز پنجشنبه ۱۷ بهمن از ساعت‌سه تا پنج بعدازظهر در سالن شماره ۲ بهشت زهرا منعقدمیگردد.

وسیله ایاب وذهاب ازساعت دو بعدازظهر درجلومنزل آنمرحومه واقع در خیابان آیزنهاور‌ـ خیابان کار ـ کوچه سعدی شماره ۱۱ر۱ مهیاست .

**خانواده سادات شریفی و خانواده‌های وابسته**

آ ـ ١٦٥٤٣

بمناسبت چهلمین روز درگذشت شادروان **مهندس‌کریم نیکو** مجلس یادبودی ازساعت ٤بعدازظهر روز پنجشنبه ۱۷ بهمن ۵۳ درمنزل آنمرحوم واقع در خیابان ایرانشهر‌ـ کوچه نقوی‌ـ پلاک ٤۱ منعقد میباشد .

**عالیه نیکو**

سالروز درگذشت‌مادرعزیز و گرامی فقیده سعیده **بانو حاجیه آسیه امید** روز پنجشنبه ۱۷ بهمن ماه از ساعت ٤ بعد از ظهر در منزل آن مرحومه واقع در خیابان تخت طاوس شرقی مقابل باشگاه بانک سپه آخر خیابان روستا زاد پلاک ۱۱ برگزار میشود مقدم سروران و دوستان و بستگان را که مایل باشند برای شادی روح آن مرحومه و تسلی خاطر بازماندگان شرکت فرمایند گرامی میداریم .

**دکتر امیر محسن امید ـ صدیقه امید ـ حبیب امید ـ الهه‌امید**

آ ـ ۱۰۸٤۲۰ ۲ـ۲

مراسم چهلمین روز درگذشت فقید شهید **علیقلی ( بیژن) نیک طبع** صاحبمنصب شهربانی کشورروز پنجشنبه ۱۷ر۱۱ر۵۳ از ساعت ۱٥ الی ۱۷ در شبستان شماره ۲ بهشت زهرا برگزار خواهد شد .

**خانواده های نیک طبع ، سنجری ، دولتشاهی ، و فامیل وابسته**

آ ـ ١٦٤١٩

مراسم چهلمین روز درگذشت‌مادر و عمه عزیزمان‌شادروان **حمیده ضرابی** جمعه ۱۸ بهمن از ساعت ٤ بعد از ظهر در منزل شخصی امیرآباد شمالی خیابان‌هیجدهم شماره ٤۸ برقرارخواهد بود .

**اختر ضرابی ( غفارپور) ـ سرتیپ قدرت‌الله غفارپور**

آ ـ ١٦٣۸۹

جمعه هجدهم بهمن سالروز وفات مرحوم **سید علی‌اکبرکاشانی** است،بهمین مناسبت دوستان و آشنایان و خانواده‌های وابسته برای گرامی داشت یاد متوفی در خانه ایشان گرد می‌آیند.

نشانی : خیابان بهار بالاتر از بیمارستان شهربانی کوچه کوثر شماره ٦ از ساعت ٥ر۱٥ الی ٥ر۱۷

**بیژن ـ بهرام ـ فرخنده و فیروزه کاشانی**

آ ـ ۱۰۸٥۰۲ ۱ـ۲

**یادبود و تذکر**

بمناسبت چهلمین روز درگذشت مرحوم **حاج‌علی محمدی** پدر بزرگوارمان روز پنجشنبه هفده بهمن ماه جاری از ساعت ۳تا٥ بعدازظهر مراسمی برمزار آن درگذشته عزیز درامامزاده عبدالله برگزار نخواهد شد .

**مهین. اختر. مهری. محمد و پرویز محمدی**

آ ـ ١٦٥٢٥

بانهایت تاسف‌درگذشت **بانو رقیه یمین** مادر آقایان‌غلامحسین قریب وعلی قریب را باطلاع اقوام و آشنایان میرساند مجلس ترحیم مردانه و زنانه روز پنجشنبه (فردا) از ساعت ۲ الی٤ بعدازظهر در مسجد فخرالدوله منعقد میگردد.

**خانواده‌های : قریب . یمین . غلامرضا . عظیم‌زادگان . احدی وخانواده‌های وابسته.**

آ ـ ١٦٤٧٩

روزنامه اطلاعات ـ بخانواده‌های عزادار تسلیت‌میدهیم

با اندوه وتاثر بسیار درگذشت ناگهانی و جانگداز شادروان **مسعود عرفان** را باستحضار دوستان و همکاران ارجمند میرساند .

مجلس ترحیم آن مرحوم روز ۱۷ر۱۱ر۵۳ از ساعت۱٤ الی ۱٦ در مسجد الجواد منعقد میباشد .

**شرکت سهامی نارون. شرکت سهامی روکش‌چوبی‌ایران. شرکت سهامی تخته گرگان .**

**حسن تسلیمی. عسگر طالبپور. محمد گلچین. جعفریزدی.**

**یاران مسعود عرفان** سوگوار در غم عزیز از دست‌رفته در روز پنجشنبه ۱۷ر۱۱ر۵۳ ازساعت ١٤ تا ١٦ در مسجد الجواد گردهم میایند تا تسلابخش خانواده داغدارش‌باشند.

**قاسمزاده. بنوان. سراج. بنیادی. اسکندرزاده. عارفی. اعتماد. بردبار. کنی. فرامرزی. پژهان. درخشان دلجوئی کاظمی. نیکپی. منصور محمدی. سیماب. شفیع نوری.قادری. فرهمند. شمسی‌زاده .**

بانهایت تاسف و تالم درگذشت ناگهانی‌دوست‌عزیزمان مرحوم **مسعود عرفان** را باطلاع کلیه دوستان و آشنایان می‌رساند .

مجلس ترحیم از ساعت ١٤ تا ١٦ پنجشنبه هفدهم بهمن ماه در مسجد الجواد برگزار خواهد شد .

**اصغر صعوه ـ اسماعیل اوتادالعجم سیروس تمدنی ـ بهروز ملکپور ـ فرخ صحتی ـ عنایت‌اله وزیری ـ محمد شمسی زاده ـ عبدالمهدی ابراهیمی ـ مرتضی رضوی ـ محمود شاهبداغلو ـ بهروز ملکپور ـ پرویز باباخانلو ـ غلامرضا امین ـ جعفر سلامی ـ فریدون افشارپور .**

روزنامه اطلاعات ـ بخانواده های عزادار تسلیت میدهیم .

# تسلیت

**تیمسار سپهبد محسن مبصر**

معاون نخست‌وزیر وسرپرست سازمان دفاع غیر نظامی کشور باانده فراوان درگذشت خواهر گرامیتان را تسلیت‌گفته، طول عمر وسلامتی برای آن تیمسار معظم آرزو دارم.

**ابراهیم آبار**

**همکار ارجمند جناب آقای حسن طالعی**

باکمال تاسف درگذشت پدر گرامیتان را تسلیت عرض نموده و خود را در این غم بزرگ شریک میدانیم .

**عاطفی ـ طاهری ـ فامورزاده ـ درویش ـ بصیریان ـ اکبر‌ـ امجدی ـ وحدانی ـ سیاح زاده ـ نامداری ـ جمالی ـ سعادت ـ مهدوی ـ ماوائی ـ ایقانیان ـ چادرباف ـ کابلی زاده ـ اکبرنژاد .**

**جناب آقای مسعودی نراقی**

حق است و سخت است ولی چاره چیست جز صبوری . ما را هم در غمتان شریک بدانید .

**سردار ـ میکانیک ـ منفرد ـ میرقلمی**

**تیمسار معظم سرلشگر ایرج مقدم**

بانهایت تاسف مصیبت وارده را بجنابعالی و خانواده محترمتان تسلیت عرض مینمایم.

**جهانسوز جهانبانی**

**تیمسار معظم سرلشگر ایرج مقدم**

بانهایت تاسف درگذشت مادر گرامیتان را بجنابعالی و خانواده محترمتان تسلیت عرض مینمائیم.

**مهندس چنگیز‌ـ مهندس عزیزی ـ مهندس عالمی ـ حمید کسروی ـ ستوان کامران ضیائی‌ـمحمد اسماعیل زاده ـمسعود وکیلیان.**

آ ـ ١٥١٦٨٧

**جناب آقای سید رضا معصومی**
**ریاست محترم حسابداریکل بانک عمران**

باکمال تاسف درگذشت مرحوم سید محمد معصومی پدر بزرگوارتان را تسلیت میگوئیم بقای عمر و سلامتی جنابعالی و سایر بازماندگان آن خاندان جلیل را از خداوند متعال مسئلت داریم .

**کارکنان حسابداریکل بانک عمران**

**جناب آقای مهندس حسین مهین‌بی**

مصیبت وارده را بجنابعالی و خانواده محترمتان صمیمانه تسلیت عرض مینماید.

**شرکت توفان**

آ ـ ١٦٤٨٩

**تیمسار معظم سرلشگر مقدم**

بانهایت تاثر و تاسف درگذشت ناگوار مادر بزرگوارتان را تسلیت عرض بقای عمر جنابعالی و سایر بستگان محترم را از درگاه حضرت احدیت خواهانم.

**محمد علی شارمهد**

آ ـ ١٦٤٨٣

**جناب آقای ایرج مقدم**

بانهایت تاثر و تاسف درگذشت مادر گرامیتان راتسلیت گفته، بقای عمر جنابعالی و خانواده محترم را از خداوند آرزومندیم .

**حسن‌ـ محمد‌ـ حسین وعلی فولادی**

آ ـ ١٠٨٤٨٣

دوستان ایران جوان از مصیبت وارده بخاندان برزگر بسیار متاسف ومتاثرند وببازماندگان آنمرحومه مخصوصا به جناب آقای دکتر سهراب برزگر تسلیت میگویند .

**هیات مدیره کانون فرهنگی ایران جوان**

آ ـ ١٦٥١٧

**جناب آقای مهندس بوریس فرانک مدیر عامل محترم شرکت پرسیزیون**

سرپرستی شعب بانک اصناف ایران در استان اصفهان ویزد و کلیه کارکنان وابسته مصیبت وارده را از صمیم قلب‌بجنابعالی تسلیت میگویند.

**محمد ملاباشی ـ سرپرست شعب اصفهانو یزد**

آ ـ ١٥١٦٩٣

**همکار گرامی سرکار خانم زهتاب**

باانده فراوان مصیبت وارده را بشما و خانواده‌پیروزنیا تسلیت میگوئیم.

**ناهید شفقی وورزشکاران دبیرستان پیشاهنگ**

**سرکار خانم منصور بلورفروشان**

مصبت وارده را صمیمانه تسلیت میگوئیم

**گرمسار ـ ابوالقاسم تاج‌الدین ـ عقیل احمدی .**

**جناب آقای ابوالقاسم محمدیان**

بانهایت تالم فوت مرحوم ابوی را بسرکار و خانواده‌محترم تسلیت عرض نموده ضمن طلب مغفرت برای آنمرحوم بقاء و سلامت بازماندگان را از درگاه خداوند مسئلت مینمائیم.

**دکتر حبیبی . راثی . صدرالدینی . عسجدی . میرمیران . فرهمند . دکتر معزی . دکتر مظاهری . دکتر منتظری. دکتر حافظ ایمن .**

**دوست گرامی جناب آقای مهندس فریبرز فرزام**

مصیبت وارده را تسلیت گفته بقاء عمر بازماندگان راآرزومندم.

**احمد آل‌یس**

آ ـ ١٠٨٥٠٦

**دوست ارجمند جناب آقای رحمت‌اله یحیی‌پور**

مصیبت وارده را به جنابعالی و خاندان محترم تسلیت عرض مینمائیم.

**رشیدی مقدم ـ افتخاریان ـ خالقی‌راد ـ باغی ـ کبیری ـ ظروفچیان ـ نصرتی ـ زینال‌زاده ـ نداف ـ زیادپور ـ ابراهیمی.**

آ١٠٨٥١٩

**همکار عزیز جناب آقای مرتضی مرتضی‌زاده**

باانده فراوان درگذشت نابهنگام پدر گرامیتان را به جنابعالی و خانواده محترم تسلیت عرض مینمائیم .

**همکاران شما در خرمشهر**

**تیمسار سپهبد مبصر فرماندهی محبوب**

از طرف خود وهمکاران مصیبت وارده را تسلیت عرض

**بوشهر‌ـ سرتیپ امیر منصور مجتبائی**

آ ـ ١٦٥٨١

# مجالس وعظ و سوگواری

از تاریخ ١٦ر١١ر٥٣ بمدت ١٠ روز از ساعت ٣ ونیم الی ٥ ونیم بعد از ظهر از بیانات سودمند دانشمند محترم آقای حاج شیخ احمد کافی استفاده فرمائید .

نشانی شهرری ـ خیابان نیکونام ٨ متری ولیعهد مسجد حجة ابن‌الحسن «ع»

**الاحقر سید رضا حسینی**

**مهدیه تهران محفلی شکوه‌آفرین**

مهدیه میعادگاه روحانی و شکوهمند خواهران و برادران ایمانی ، پس از یک تعطیل کوتاه ، دیگر بار برنامه های هفتگی خود را دنبال میکند . باشد که شیفتگان خاندان‌عصمت و طهارت بمناسبت ایام شهادت امام سجاد حضرت‌زین‌العابدین علیه‌السلام گردهم آیند،از گفتار های نغز و دلنشین ، از سخنان ارزنده و پرارج و از برنامه دعای ندبه وراز و نیاز های‌صحیفه سجادیه بهره گیریم و به کسب جذبه‌هائی از فیض ملکوتی و جلوه‌هائی از معرفت کامل بمقام دین ، هدفهای بزرگ بنیانگذار اسلام و تشیع ومواهبی گرانمایه از انوار شکوه آفرین‌ولایت مطلق که پیشوایان معصوم ما جلوه‌گر آن هستند، نائل آئیم .

برای جوانان مسلمان و روشنفکر ما بخصوص این محفل تبلیغی که در پرتو دعا ، نیایش بدرگاه آفریدگار توانا و جلب توجه حضرت ولی عصر مهدی موعود علیه‌السلام از روحانیت و معنویت خاصی برخوردار میباشد ، فرصت سعیدیست ، که حضور یابند و حفظ تـلاش و تکاپوی حقیقت‌جوئی خویش را اقناع نموده ، ارمغانهای گرانبهائی برای ارتقای دانش و معرفت خود بیندوزند.

توفیق همه خواهران وبرادران ایمانی را برای شرکت در جلسه های هفتگی مهدیه تهران خواهانیم.

**هیئت‌مدیره مهدیه تهران**

# سپاسگزاری

بدینوسیله از سروران گرام، دوستان و آشنایان‌عزیز که با حضور خود ویا باتلگراف وتلفن درمصیبت واردهو‌نسبت بفوت‌شادروان **حاج مهدی اخوان** اظهارهمدردی فرموده‌اند سپاسگزاری مینمائیم وچنانچه برای عرض‌تشکر حضوری‌بعلت تالمات روحی تاخیری رخ بدهد پوزش میطلبیم .

**خانواده اخوان تویسرکانی**

از کلیه ذوات محترم مخصوصا برادران عزیز و محترم مسلمان و انجمن‌ها که در مجالس ترحیم شادروان رحیم **بروخیم کاشانی** شرکت فرموده‌اند وقلب مارا با مراحم عالیه خود تسلیت دادند صمیمانه تشکر نموده واجر عظیم هریک از سروران گرامی را از خداوند متعال خواستاریم .

**برادران بروخیم کاشانی و خانواده‌های وابسته**

**سپاسگزاری**

از سروران معظم و دوستان مهربان که بمناسبت‌درگذشت برادرم **سید ضیاءالدین امیر خلیلی** در مراسم تشییع و تدفین در تهران و اهواز‌ـ رشت ودامغان با حضور ودرج آگهی در جرائد و ارسال تلگراف ابراز همدردی فرموده‌اند شاکر و سپاسگزارم .

**از طرف خانواده سرتیپ امیر خلیلی**

**سپاسگزاری**

از سروران ارجمند و دوستان معظم که در مصیبت‌وارده به خاندان برومند منت گذارده و با شرکت در مراسم تشییع ومجلس یادبود وابراز همدردی و تسلیت بوسیله نامه‌وتلگرام واعلام در روزنامه عنایت و لطف فراوان مبذول داشته و تسلی‌بخش دل غمزده ما شده‌اند نهایت سپاسگزاری و تشکر رادارایم. چنانچه بعلت تالمات روحی در عرض تشکرحضوری ویا نداشتن نشانی صحیح در پاسخ تلگرام قصوری‌شده‌باشد امید است با بزرگواری خود عفو فرمایند. سلامت و سعادت همگان را از خداوند متعال مسئلت مینمائیم .

**محمد رضا برومند. رضا قلی برومند. محمد تقی‌برومند. حیدرعلی برومند. سرلشگر سیف‌اله برومند. عبدالغفار برومند. سرلشگر ناصر قلی برومند. ادیب برومند. دکتر عبدالرحمن برومند. دکتر حیدر قلی برومند. مهندس عطاله برومند . خانواده برومند .**

**جناب‌آقای حاجسلسبیل**

باانده فراوان مصیبت وارده را بجنابعالی‌وخانواده محترم تسلیت میگوئیم .

**عرفانی . طیبه دوزنده . حاجحسن دوزنده . علی سلیمی . حاجعلی‌نورائی . مهندس‌حیدرفر . حاجی‌براتزاده**

آ ـ ١٦٥٥٣

**آقای مهندس کرامتی**

هیئت‌مدیره‌و کارکنان شرکت سهامی تاسیسات‌ساختمان باانده فراوان درگذشت پدر گرامیتان را تسلیت میگویند .

**جنابان آقایان دکتر سید مصطفی سادات شریفی وسید منصور سادات شریفی و سید مجید سادات شریفی**

درگذشت جانگداز و نابهنگام مادر گرامیتان را تسلیت گفته صبر و شکیبائی برای شما آرزو داریم .

**شرافت سادات شریفی. سید جمال سادات شریفی. سید ناصر سادات شریفی .**

**سرکار خانم پروین‌دخت ضیائی**

مصیبت وارده را به سرکار و خانواده محترمتان تسلیت عرض مینمائیم .

**شاهرود ـ کارکنان مدرسه راهنمائی هخامنش**

**سرکار خانم منصوره بلورفروشان**

مصیبت وارده را صمیمانه تسلیت میگوئیم .

**گرمسار ـ هدایت‌اله ستوده و بانو**

**سرکار خانم بلور فروشان رئیس دانشسرای مقدماتی گرمسار**

مرگ پدر سوکی عظیم دارد که تحمل بار آن سخت‌است. همکاران خود رادر تحمل این مصیبت بزرگ سهیم‌بدان.

**عادله بنی‌آدمی. افتخار حسینی. گیتی مسعودی . منیر اتابکی. نیتی. شکوهی. اسدی. عمرانی. مسعودی. شعیری. حبیبی. مخبری. علیپون. حجتی. میرعلوی. حاج رسولی . فرزام. منصوری .**

**جناب سروان علی قریب**

در سوک مادر عزیزتان اینجانبان را شریک دانسته و بدینوسیله تسلیت عرض مینمائیم .

**محمد کاظم دمشقی. ناصر برجسته. حسین دیبلی. دکتر حاج سید مصطفی حسابی .**

آ ـ ١٦٥٥٩

**جناب آقای مهندس رضی همکار عزیز**

بانهایت تاسف مصیبت وارده را تسلیت گفته در غم شما شریک هستیم .

**یزدی. دکتر شریفی . دکتر هاشمیان . دکتر تدبیری . سبحانی. زندی. سرتیپ‌دبیرپیرا جعفری. اتفاق. دکترهاشمی. دکتر عادلی. اردبیلی. دکتر ادهم .**

آ ـ ١٦٥٦١

**همکار گرامی سرکار خانم فاطمه قدیمی‌پور**

استادان همکار و دانشجویان شما در موسسه عالی‌علوم سیاسی وامور حزبی خودرا شریک اندوه جنابعالی دانسته و مراتب تسلیت خودرا بدینوسیله ابراز میدارند .

**رئیس موسسه عالی علوم سیاسی وامور حزبی**
**علی نیامی**

**دوست عزیز جناب آقای مهندس فریبرز فرزام**

باانده فراوان مصیبت وارده را بسرکار و فامیل‌محترم تسلیت میگوئیم .

**گلسرخی ـ دائی جواد**

فوت نابهنگام جوان ناکام و ورزشکار عزیز مرتضی محمدی‌زاده‌رابخانواده محترم‌محمدی‌زاده وقاطبه‌ورزشکاران بخصوص هیئت کشتی شهرستان کرج تسلیت میگوئیم .

**هیئت والیبال شهرستان کرج**

**همکار ارجمند آقای فریخش**

هیئت مدیره و کارکنان شرکت بوتان و شرکت سهامی خاص صنعتی بوتان باکمال تاسف درگذشت مادر گرامیتان را صمیمانه تسلیت میگویند .

سال چهل و نهم ـ شماره ۱۴۶۲۷

اطلاعات ۱۳۰۴

چهارشنبه ـ شانزدهم بهمن ماه ۱۳۵۳
بیست و سوم محرم ۱۳۹۵ ـ پنجم فوریه ۱۹۷۵

ساعات شرعی

استخراج دکتر ریاضی کرمانی

اذان مغرب . . . . .ساعت ۵ و۵۲ دقیقه
اذان صبح (فردا) . . . ساعت ۵و۲۹ دقیقه
طلوع آفتاب (فردا) . . . . . ساعت ۷
ظهر شرعی (فردا) ... .ساعت ۱۲ و۲۱ دقیقه
اذان مغرب (فردا) . . ساعت ۵ و۵۳ دقیقه

بدنبال کاهش معاملات زمین در تهران

# خرید و فروش خانه و آپارتمان افزایش یافت

خرید و فروش آپارتمان و خانه مستقل افزایش یافت . مالکینی که زمانی اجاره داری را بر فروش ترجیح میدادنداینک آماده فروش شده‌اند و در تمام مناطق شهر تهران‌منازلو آپارتمانهای‌فراوانی آماده عرضه شده است.

بدنبال رکود بی سابقه معاملات زمین که ناشی از تقدیم لایحه جدید دولت در مورد ممنوعیت فروش دست دوم زمین در داخل شهرها است ، نسبت معاملات اینگونه اراضی هر روز نسبت به روزگذشته کاهش نشان میدهد بطوریکه در روزهای اخیر بجز کسانیکه قصد ساختمان دارند ، معامله دیگری‌روی‌زمین ساختمانی انجام نمیشود.

صاحبان آپارتمانهانیز باتوجهی که نسبت‌به آینده کرده‌اند،ترجیح میدهند که سرمایه های خود را بصورت نقد به سایر کارهای تولیدی سوق دهند ودر این‌میان بنگاههای معاملات ملکی خانه استیجاری برای‌مستاجرین ندارند.

گروهی از مستاجرین که اکثرا کارمنددولت‌هستندو‌ملک شخصی ندارند نیز با اندوخته‌هائی که فراهم آورده‌اند آماده خرید خانه ویاآپارتمان‌شده‌اند ولی‌وعده‌هائی که‌در مورد آپارتمان سازی آینده دولت داده شده است،بخصوص کاهش بهره های بانکی برای امور ساختمانی ایندسته از خریداران‌را نیز از معاملات‌فوری بازداشته ودرانتظار بیشتر روشن شدن نحوه‌مقررات آپارتمان‌سازی وکمکهای دولت و کاهش بهره بانکهای‌وام دهنده هستند.

حتی بسیاری از خریداران‌خانه و آپارتمان که قولنامه خرید را نیز امضاء کرده بودند با تماس‌با فروشندگان و جلب رضایت آنان فعلا از معامله صرفنظر میکنند و همگی در انتظار مقررات جدید و دریافت وامهای کم بهره مسکن‌از بانکها میباشند.

تنها آن دسته از مستاجرین، در روزهای اخیر موفق به اجاره خانه ویاآپارتمان شده‌اند که‌قادر باجاره منازلو آپارتمانهای لوکس بوده‌اند.

غالب‌مستاجرین‌این‌مساکن‌خارجیان مقیم تهران هستند که بعلت‌توقف طولانی درایران ترجیح میدهند که بجای اقامت‌درهتل،یک‌مسکونی لوکس اجاره کنند.

یااینهمه بازهم بسیاری از صاحبان مستغلات لوکس نیز با کاهش قیمت آماده فروش‌شده‌اند.

بعد از ظهر دیروز بمناسبت‌رفع‌خطراز وجود شاهنشاه آریامهرآئین نیایش وشکر گزاری با حضور رئیس ستاد بزرگ ارتشتاران و فرماندهان قوای مسلح وامراء و افسران ارشدارتش شاهنشاهی در باشگاه افسران برگزار گردید.

دراین‌مراسم نیمسار ارتشبد ازهاری رئیس ستاد بزرگ ارتشتاران سخنانی‌درباره روز ۱۵ بهمن‌ایراد کرد وسپس آئین‌دعا و نیایش‌انجام‌شد. در پایان همه شرکت کنندگان‌دراینمراسم بسلامتی شاهنشاه هوراکشیدند عکس صحنه‌ای از آئین دیروز را نشان‌می دهد.

## دراحزاب چه‌میگذرد

از : عباس عبدی

### تاکتیک انتخاباتی ایران نوین

روز اول اسفند ، اعضاء هیات رئیسه ، هیات اجرائی حزب ایران نوین، انتخاب میشوند . این تصمیم را دیروز دفتر سیاسی حزب‌که‌بریاست هویدا تشکیل شده بود ،اتخاذ کرد. اجلاس آینده هیات اجرائی حزب ایران نوین ، که برای اولین‌بار بعد از کنگره سوم تشکیل میشود . کلیه پیشنهادات دفتر سیاسی را مورد بررسی قرار میدهد. از جمله تشکیل کمیسیونهای چهارده گانه‌ای که وظائف آنها، از سوی دفتر سیاسی تعیین شده و چهارده‌تن اعضاء دفتر سیاسی مسئول آنها شده‌اند ، باید به تصویب هیات اجرائی برسد . هیات اجرائی دوجلسه پیاپی خواهد داشت که ابتدا امور حزب و بدنبال آن مسائل مملکتی در آن مطرح خواهد شد و ناظران‌حزبی پیش‌بینی می کنند هویدا در اجتماع اعضاء هیات اجرایی ، نکات جدیدی رایاد«همسلکان» در میان خواهد گذاشت و احیانا گوشه‌ای از تاکتیک حزب رادر انتخابات آینده فاش می‌کند.

### هفتمین کنگره پان ایرانیست‌ها

حزب پان‌ایرانیست خودرا برای تشکیل هفتمین « کنگره‌حزبی» آماده‌میکند. بدنبال برگزاری کنگره چهارم حزب مردم و کنگره سوم حزب ایران نوین ، حزب ایرانیان نیز در تدارک برگزاری اولین کنگره است. امروز محسن پزشکپور رهبر پان‌ایرانیست ها نیزاعلام کرد که کنگره هفتم این حزب در هفته اول اردیبهشت ماه در تهران تشکیل خواهد شد وافزود ، «خواه ناخواه مهمترین دستور کار کنگره تعیین برنامه‌های انتخاباتی است .» رهبر پان‌ایرانیست هادر پاسخ این سئوال که در چند حوزه نامزد های انتخاباتی معرفی خواهد کرد گفت: « سه برابر دوره های قبل» . پان‌ایرانیست هادر دوره بیستم و بیست و یکم هفده نامزد معرفی کرده بودند.

### کنگره بزرگ کارگری

در محافل کارگری حزب اکثریت ، صحبت از تشکیل یک‌مجمع عالی است.در این اجتماع نمایندگان کارگران سراسر کشور شرکت خواهند کرد. قراراست‌کنگره کارگران ایران در هفته های اول‌سال نودرتهران گشایش یابد وپیش‌بینی‌میشود، سازمان‌کارگران‌وابسته به حزب اکثریت برگزار کننده این کنگره باشد.

محافل کارگری عقیده دارند ، در اجتماع عظیم کارگران ایران نه‌تنها پیشرفت های کارگری سالهای اخیر ارزشیابی میشود ، بلکه برنامه های جدیدی برای آینده بصورت قطعنامه‌ای انتشار خواهد یافت که فصل تازه‌ای رادر امور کارگری خواهد گشود. امروز شنیده شد ، برای شرکت در کنگره کارگران ایران ، از نمایندگان اتحادیه های کارگری کشور های خارج نیز دعوت خواهد شد.

شیشه قزوین
(شرکت سهامی عام)
بزرگترین تولید کننده
انواع شیشه‌های جام از ۲ تا ۱۰ میلیمتر
و شیشه‌های رنگی عایق حرارت، دودی و برنز
در آینده نزدیک
انواع شیشه‌های مشجر
با طرحهای بسیار جالب
را ببازار عرضه خواهد کرد.
برای خرید و کسب اطلاعات بدفتر مرکزی شرکت
خیابان محمد رضاشاه ـ خیابان هفتم شماره ۲۰ مراجعه فرمائید
از شهرستانها عاملین فعال و معتبر پذیرفته می‌شود
۵۳/۸۳

K.M.

اطلاعیه
کارخانجات مقدم

پارچه‌های مقدم علاوه برفروشگاههای معتبر در سراسر کشور در نمایشگاههای مجاز (آدرس‌های زیر) که دارای تابلوی مخصوص علامت فوق می‌باشند با قیمت‌های یکنواخت در دسترس هم‌میهنان عزیز می‌باشد

نمایشگاههای کارخانجات مقدم در تهران

| | | | تلفن |
|---|---|---|---|
| ۱ | نمایشگاه مرکزی | خیابان شاه پاساژ ۴۸ | ۴۷۰۴۹ |
| ۲ | نمایشگاه دست‌چین | « زرتشت شماره ۸۸ | ۶۲۲۷۱۲ |
| ۳ | نمایشگاه جوانان | « شاه عباس‌کبیر شماره ۱۱۰ | ۸۳۷۸۹۳ |
| ۴ | نمایشگاه شهباز | « پارک (وزرا) شماره ۱۳۸ | ۶۲۵۷۰۰ |
| ۵ | نمایشگاه شهناز | « شاهرضا اول خواجه نصیرطوسی شماره ۳ | ۷۵۳۱۰۱ |
| ۶ | نمایشگاه آذربایجان | « آذربایجان مقابل مسجد لولاگر شماره ۵۹۰ | ۹۶۰۸۴۹ |
| ۷ | نمایشگاه لارژ | « لاله‌زارنو چهار راه مهنا ساختمان البرز | ۳۱۶۱۰۰ |
| ۸ | نمایشگاه گلچین ۱ | « سپهبد زاهدی روبروی بیمه البرز (پورگشایر) | ۸۳۲۳۴۵ |
| ۹ | نمایشگاه گلچین ۲ | « قدیم شمیران روبروی سینما ریولی | ۷۶۳۳۴۳ |
| ۱۰ | نمایشگاه نقش‌آفرین | « امیرآباد شمالی روبروی بانکملی نبش‌کوچه تیمور | ۶۳۲۸۵۶ |
| ۱۱ | نمایشگاه آپادانا | « مهرشاه (آپادانا) شماره ۸/۱ و ۸/۲ | ۸۵۵۱۹۸ |
| ۱۲ | نمایشگاه ارمغان | « شاهرضا (بین بهار وکورش‌کبیر) شماره ۷۰۴ | ۷۶۱۲۷۷ |
| ۱۳ | نمایشگاه شاهین | « عباس‌آباد مقابل سوپرشیلان داخل پاساژ | ۸۴۳۷۹۶ |
| ۱۴ | نمایشگاه دیپلمات | « تخت‌جشید مقابل ایران سوپر، طبقه دوم | ۸۲۲۴۰۴ |
| ۱۵ | نمایشگاه چشمگیر | « پهلوی باغ فردوس شماره ۱۴۸ | ۸۷۰۳۲۰ |
| ۱۶ | نمایشگاه اعتماد | « لاله‌زار مقابل سینما خورشید شماره ۱۶۲ | ۳۱۶۶۲۰ |
| ۱۷ | نمایشگاه دانشگاه | « شاهرضا مقابل دانشگاه تهران | ۶۶۴۹۰۸ |
| ۱۸ | نمایشگاه شاهرضا | « شاهرضا مقابل پارک پهلوی شماره ۹۴ | ۴۸۷۴۵ |
| ۱۹ | نمایشگاه پهلوی | « پهلوی ترسیده به‌ایران‌نوین شماره ۲۰۶ | ۶۲۳۸۰۷ |
| ۲۰ | نمایشگاه لاله‌زار | « لاله‌زار جنب سینما رکس شماره ۳۴۰ | ۳۹۳۴۵۲ |

نمایشگاههای کارخانجات مقدم در شهرستانها

| | | | | |
|---|---|---|---|---|
| ۱ | نمایشگاه دشت | شهرصنعتی‌نظرآباد‌مقدم‌کیلومتر۸۵تهران‌قزوین | ۲۲-۹۷۴۰۲۱ | (کد ۰۲۸۱) |
| ۲ | نمایشگاه کرج | میدان‌کرج پاساژکمالی | ۲۷۱۶-۲۹۹۸ | (کد ۰۲۲۲۱) |
| ۳ | نمایشگاه قزوین | خیابان فردوسی | ۲۳۹۶ | (کد ۰۲۸۱) |
| ۴ | نمایشگاه مشهد | خیابان دانشگاه جنب سینما دیاموند | ۳۷۷۶۰ | (کد ۰۵۱) |
| ۵ | نمایشگاه مشهد | خیابان فرح جنب بیمارستان | ۳۷۸۵۰ | (کد ۰۵۱) |
| ۶ | نمایشگاه تبریز | خیابان امین جنب سینما تخت جمشید | ۲۹۴۷۵ | (کد ۰۴۱) |
| ۷ | نمایشگاه رشت | خیابان پهلوی مقابل سینماکورش | ۲۶۳۶ | (کد ۰۲۳۱) |
| ۸ | نمایشگاه شیراز | خیابان زند جنب سینما آریا | ۳۷۱۴۱ | (کد ۰۳۳۱) |

K.M.

در کمیته حمایت از مصرف‌کننده گفته شد :

## پوشاک دوخته صددرصد گران فروخته میشود

کمیته حمایت از مصرف کننده به گرانی انواع شیر خشک شدیدا اعتراض کرد واز مرکز بررسی قیمت‌ها و مقامات مسئول خواست چنانچه‌گرانی شیرخشک از ناحیه‌ی صادر کنندگان‌خارجی است، دولت مابه‌التفاوت آنرا بلحاظ اهمیتی که در تغذیه نوزادان و کودکان خردسال دارد، از محل صندوق حمایت از مصرف کننده بپردازد، در غیر این صورت از اجحاف فروشندگان به مصرف کننده جلوگیری کند .

● در جلسه گروههای یکو چهار و هشت بازرسان همیته ملی که بعد از ظهر دیروز تشکیل گردید، اعلام شد بایداز گرانی انواع پرده کرکره‌و موکت فورا جلوگیری شود تا در خریدهای نوروزی که‌ازهم‌اکنون در سطح و حجم وسیعی آغاز شده، این‌گونه اجحاف و تعدی بمصرف کنندگان ازبین برود.

کمیته تاکید کرد : بررسی هائی که نسبت به انواع‌پوشاک دوخته در فروشگاههای بزرگ صورت‌گرفته‌نشان‌میدهدکه واحد های‌فروشگاهی پوشاک دوخته شده، بدون رعایت ضوابط‌در صد سود با افزایش حتی صددرصد پوشاکرا‌قیمت‌گذاری کرده و بمصرف کننده عرضه‌می کنند .

● با توجه به ضرورت بررسی مواد مصرف از لحاظ کمیت و کیفیت و تامین سلامت و ایمنی مصرف، بدعوت تیمسار سناتور صفاری رئیس کمیته ملی حمایت از مصرف کننده با شرکت‌عده‌ای از اساتید و کارشناسان، کمیته ارزشیابی مواد مصرفی تشکیل شد. این‌کمیته علاومبر نظارت کامل نسبت به تامین سلامت و ایمنی مصرف کنندگان در مقابل تهیه مواد مصرفی به کیفیت و کمیت مواد مصرفی نیزرسیدگی خواهد کرد .

برای آموزش در رشته های مختلف‌صنعتی

## سالی ۶۰۰ نفر به‌ایتالیا اعزام‌میشوند

سالانه ۶۰۰ نفر برای‌آموزش در رشته های‌مختلف صنعتی به مرکز حرفه‌ای و فنی‌تورن ایتالیااعزام میشوند وسازمان بین‌المللی کار در رفع‌کمبود نیروی انسانی کشور همکاری های تازه‌ای با سازمانهای مسئول بعمل خواهد آورد .

امروز گفته شد ، براساس توافقی که‌باسازمان بین‌المللی کار در زمینه تربیت مربی و آموزش حرفه‌ای‌صورت‌گرفته است این سازمان مبادرت به تربیت سالانه ۶۰۰ نفر در رشته های فنی خواهد کرد. بعلاوه سازمان بین‌المللی‌کار، کادر آموزش برخی مراکز آموزش حرفه‌ای کشور رانیز تکمیل خواهد کرد .

براین اساس قراردادی تنظیم شده که هفته آینده توسط دکتر راسخ معاون سازمان برنامه و بلانشار مدیر سازمان بین‌المللی کار مبادله خواهد شد .

مطابق این قرارداد سازمان های عضو سازمان بین‌المللی کار، تسهیلات لازم را برای تامین نیروی انسانی مورد نیاز کشور فراهم میسازند . یک مقام مطلع در این مورد گفت : اقدامات وسیع و گسترده‌ای در جهت رفع‌کمبود نیروی‌انسانی که به‌دنبال‌اجرای برنامه های اقتصادی وصنعتی پدید آمده است در سازمان های مسئول جریان دارد که اجرای این اقدامات کمبود نیروی انسانی را مرتفع و نیاز های نیروی انسانی کشور را در داخل تامین میکند .

مردم‌ایران‌روزی ۱۴ هزار تن نان میخورند

## نان ماشینی از تیرماه در تهران توزیع میشود

نان ماشینی ازاول تیرماه‌آینده در تهران تولید وعرضه میگردد. تعداد کارخانه‌های تولید نان ماشینی و بربری که قرار است از تیرماه سال آینده در تهران شروع بکار کند ، از ٤ واحد به ۸ واحد افزایش یافت . باین ترتیب از تیرماه آینده تا آخرسال بتدریج ۸ کارخانه نان ماشینی با ظرفیت تولیدی روزانه ۱۹۲ تن نان بربری در تهران شروع بکار و تولید خواهد کرد.

براساس برنامه تنظیمی قرار است ، تا آخر برنامه پنجم‌عمرانی (سال ٥٦) جمعا در تهران ٤٩ کارخانه نان ماشینی باظرفیت روزانه ۱۶۰۸ تن انواع نان ماشینی ودر شهرستانها ۹٦ کارخانه‌باظرفیت ۲٤٦۰تن درروز ایجاد و مورد بهره‌برداری قرار گیرد.

مطالعات وبررسی تولید سایر نانهای ماشینی از قبیل سنگک ، تافتون ولواش ادامه دارد و گفته میشود که علاوه بر تولید نان ماشینی بربری، نان سنگک‌و لواش و تافتون ماشینی نیز با کیفیت و کمیت این قبیل نانهاکه در حال حاضر بصورت سنتی پخته میشوند ، تولید خواهد شد.

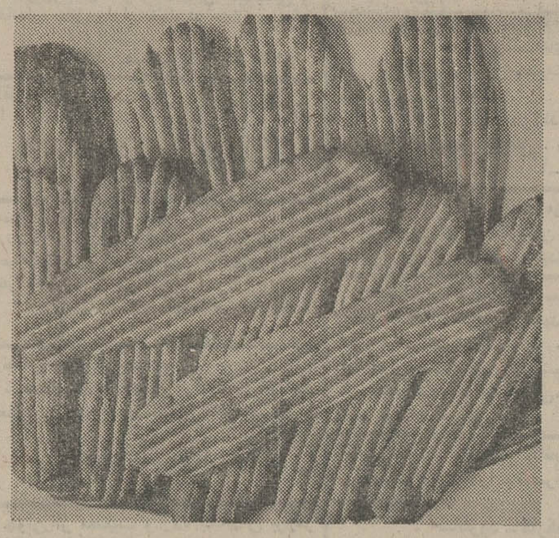

نان بربری ماشینی‌که توزیع‌آن از تیر ماه در تهران آغاز خواهد شد .

در تهران فعلا روزانه حدود ۱۶۰۰ تن ودر سراسر ایران روزانه حدود ۱٤ هزار تن‌است.

مصرف انواع نان‌سنتی ایرانی

در ساختمان‌هائی که در کوچه واقع شده‌اند

## احداث گاراژ شخصی اجباری نیست

★ صاحبان این نوع‌ساختمان ها میتوانند بجای گاراژ اتاق بسازند

وزارت مسکن و شهرسازی بدنبال گفتگو هائی که با شهرداری تهران انجام داد موافقت شهرداری را برای تجدیدنظردر ساختمان اجباری پارکینگ درکوچه های‌بن‌بست و دور از خیابانهای اصلی جلب کرد .

باین ترتیب اجبار صاحبان اراضی واقع در کوچه های دور از خیابان های اصلی و مراکز تجاری در ساختن گاراژ ویژه پارک اتومبیل شخصی ، از بین میرود و صاحبان اینگونه اراضی می‌توانندبجای‌گاراژ اتاق‌بسازند.

یک مقام آگاه در وزارت مسکن و شهر سازی گفت : طبق‌مقررات‌وضوابط شهرداری تهران ، پروانه ساختمان خانه و واحد مسکونی در اکثر نقاط شهر هنگامی صادر میشد که سازنده در نقشه خود طبقه زیرین و یا همکف رابگاراژ اختصاص داده‌باشد. شهرداری تهران‌بااین سیاست سعی‌داشت معابررااز اتومبیل متوقف شده پاک سازد و به این ترتیب مشکلات ترافیک را تا حد ممکن حل کند .

وی افزود : مسلما این سیاست کمک زیادی به بهبود وضع خیابان ها و کوچه‌ها ، میکند ولی در شرایط بحرانی موجود ، اعمال این سیاست در تمام سطح محدوده شهر ضروربنظر نمیرسد ، زیرا چه بسا کوچه هائی در اطراف تهران باشند که حتی تا ۲۵ سال دیگر در فشار ترافیک قرار نگیرند .

لذا ، در وضع فعلی ، که مردم تهران به مسکن زیادتری نیاز دارند بهتر است در حد ممکن‌و در نقاط غیر ضروری بجای گاراژ شخصی ، اتاق ساخته شود .

ساختمان اتاق بجای گاراژ قدرت‌تولید واحد مسکونی را درتهران افزایش‌میدهد، بدون آنکه به مصالح ساختمانی و نیروی‌انسانی موجود ، فشار وارد‌سازد. درمذاکرات‌وزارت مسکن‌و شهرداری توافق‌شده است‌که‌در محلات دور افتاده اراضی لازم‌برای‌تهیه پارکینگ عمومی پیش‌بینی شود .

## تهران مراسم بزرگداشت «ادیسون» را با شکوه فراوان برگزار می‌کند

★ این مراسم با شرکت شخصیت های خارجی و ایرانی چهار روز بطول میانجامد

سالروز تولد ادیسون ،باشکوه خاصی در تهران جشن گرفته میشود و مراسم ویژه‌ای بمدت چهار روز از روز یکشنبه آینده (بیستم بهمن ماه) بوسیله شرکت برق منطقه‌ای‌تهران برگزارخواهد شد .

در این مراسم‌که جنبه بین‌المللی دارد ، «هاریسون اسمیت»فرمانده آپولوی ۱۷ که به کره ماه سفر کرد و جیپ ممنورد آمریکا زادر سطح ماه به حرکت در آورد به تهران می‌آید .

علاوه بر اسمیت شصت نفر از بزرگترین شخصیت های جهانی صنعت برق و حتی تعدادی از استادان و دانشجویان این رشته از خارج به تهران سفر خواهند کرد .

مراسم بزرگداشت بین‌المللی «ادیسون» هر سال در یکی از کشور های بزرگ جهان برگزار میشود و امسال با تصویب شاهنشاه آریامهر ،در تهران‌انجام خواهد شد .

یک مقام آگاه گفت‌مراسم سالروز تولد ادیسون در سالن وزارت کار و امور اجتماعی که مجاور هتل‌هیلتون‌قراردارد انجام‌خواهد شد . در این مراسم که با قرائت پیام شاهنشاه آریامهر گشایش خواهد یافت ، وزراء و مقامات مملکتی شرکت خواهند کرد .

شرکت برق منطقه‌ای تهران با یک برنامه ریزی وسیع ، تعدادی از معلمان و دانش آموزان شهرستانها رانیز به تهران دعوت کرده است‌تا در مراسم‌بزرگداشت «ادیسون» شرکت جویند .

## درمدارس واحدهای دفاع غیرنظامی بوجود می‌آید

طبق مذاکرات سازمان دفاع غیرنظامی و وزارت آموزش و پرورش در کلیه واحد های سراسر کشور ، تشکیلات آموزش و پرورش ومدارس دفاع غیرنظامی بوجود خواهد آمد .

براساس طرحی که تهیه شده است هرمدرسه باید دارای سازمان دفاع غیرنظامی باشد و رئیس این سازمان مسئول هماهنگی عملیات امداد و نجات بخش مدرسه خواهد بود . در مدارس تهران علاوه برپیش بینی وسائل مورد نیاز باید اتاق کنترل در دفتر ناظم مدرسه تاسیس گردد و درکلیه اطاق های درس زنگ اعلام خطر نصب شود تا درمواقع احساس خطر دانش‌آموزان را برای راهنمائی به پناهگاهها هدایت نماید .

سازمان دفاع غیرنظامی در این زمینه طرح مفصلی تهیه کرده است که در آن چگونگی امر تشریح شده است .

همه‌میمردند تا با «هنری براون» آشنا شوند

هنری براون کی بود ؟یك قاتل بی احساس،یك‌خرابکار خونسردو یك مزدور حرفه‌ای که هرکس میتوانست اورا استخدام کند تا دشمنانش را نابود سازد ...

از صبح ۵شنبه فقط در
سینما پارامونت