۳۲ صفحه

اطلاعات

چهارشنبه ۲۵ خرداد ماه ۲۵۳۶ـ شماره ۱۵۳۳۷ تکشماره ۱۰ ریال

ضوابط و مقررات شرکت در کنکور

★ چند توصیه و راهنمائی برای شرکت کنندگان در کنکور

★ نحوه پاسخ دادن به سئوالها چگونه باید باشد

در صفحه ٤

شاهنشاه آریامهر دیروز شخصا در فرودگاه مهرآباد از اعلیحضرت سلطان قابوس پادشاه عمان استقبال کردند و به ایشان خوشامد گفتند. سلطان قابوس سه روز بطور خصوصی درایران اقامت خواهند داشت.

تغییرات وسیع قوانین دادگستری تصویب شد

با حذف دادگاه‌های بخش هر نوع دعوای حقوقی که در این دادگاه ها وجود داشته باشد از طریق داوری حل و فصل میشود

★ در مواردی دیوانعالی کشور راسارای صادر خواهد کرد

★ شرائط اعاده دادرسی در جرائم جنحه و جنایت تغییر کرد

در صفحه ٤

برنامه صرفه‌جوئی برق در کشور اعلام شد

بعلت کمبود و نامنظم بودن برق، واحد پتروشیمی آبادان تعطیل شد

● هر محله هفته‌ای یك شب خاموشی خواهد داشت

● ۱۰ گروه ضربت اجرای برنامه صرفه‌جوئی را در کلیه واحد های صنفی کنترل میکند

● سیم برق اصناف متخلف قطع می‌شود

در صفحه ٤

بازداشت اعتصابیون

پلیس لندن یکی از تظاهر کنندگان را که در لابراتوارهای «ویلسدن» اعتصاب کرده‌اند بازداشت می‌کند کارگران دستگاههای لابراتوار ویلسدن از کشمکشهای کارگران شهر بادولت بر سرحقوق ومزایای قانونی که ده ماه است ادامه دارد پشتیبانی میکنند

معلمان برای تغییر گروه باید دوره کارآموزی بگذرانند

دستورالعمل جدید برای ارتقاء گروه پیشخدمت‌های وزارتخانه‌ها و موسسات دولتی

در صفحه آخر

حمله مسلحانه تجزیه‌طلبان کرواسی به مقر سازمان ملل

★ دفتر یوگسلاوی در سازمان ملل به تصرف تجزیه‌طلبان مسلح درآمد.

★ مهاجمین صدای زنان را تقلید کردند تا به پلیس وانمود کنند که گروهی را گروگان گرفته‌اند.

در صفحه ۲

شاهنشاه: در دوره وزارت جنك مصدق تعداد کمونیستهای آرتش ٦ برابر شد

بخش ۲٤ از کتاب «افکار یک پادشاه» در صفحه ششم چاپ شده است.

از مرد ٦ میلیون دلاری در تهران حفاظت میشود!

امروز هم لی‌میجرز مرد ٦ میلیون دلاری در تهران بود و میخواست خود را همچنان از دسترس خبرنگاران ومشتاقانش دور نگهدارد. اما خبرنگاران ما توانستند از زندگی و برنامه مرد ٦ میلیون دلاری درتهران اطلاعات تازه‌ای تهیه کنند که درصفحه‌چهارم چاپ شده‌است.

در صفحه ٤

شهردار از انجمن شهر رای اعتماد گرفت و استعفا کرد!

انجمن شهر قصر شیرین شهردار را استیضاح کرد و شهردار هم برای جواب به آن به «تامین دلیل» پرداخت و کار بالا گرفت اما سرانجام دو طرف باهم آشتی کردند و در معامله‌ای که صورت گرفت انجمن شهر به شهردار رای اعتماد داد و شهردار هم درعوض بلافاصله استعفا کرد! درصفحه ۲۹

دو قلو های بهم چسبیده ایرانی روز دوشنبه برای عمل جداسازی به آلمان اعزام میشوند

صدور شناسنامه و گذرنامه برای دوقلو های بهم چسبیده مشکلی ایجاد کرده بود که سرانجام این مشکل باقداماتی که صورت گرفت حل‌شد

٦ کودك با خوردن قارچ و تصادف باقطار کشته شدند

٤تن از کودکان باخوردن قارچ سمی در نزدیک کرج‌مسموم شدند و درگذشتند در صفحه ٤

خلاقیت زنده است، موقعیت نیست

استاد جلال همائی در پاسخ سخنرانان جلسه بزرگداشت خود بیاناتی جالب و پرنکته در مورد تعلیم و تربیت و نحوه تدریس درگذشته وحال ایراد کرد که در صفحه ۲۵ (صفحه هنرو ادبیات) چاپ شده است.

همه‌چیز درباره مترو

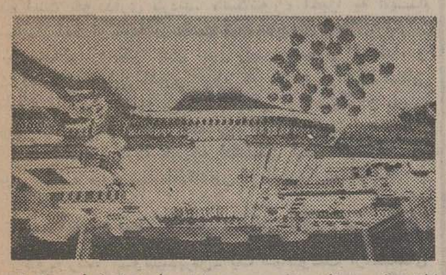

خانه ها و مغازه های مسیر مترو باچه شرایطی خراب میشود؟ بلیط مترو چقدراست؟ مترو چقدر سرعت دارد؟ متر وچند ایستگاه دارد وچه مسیری را طی خواهد کرد وبالاخره کی سوار مترو میشویم؟ گزارشی که در صفحه ٥چاپ شده‌است به تمام این پرسش ها پاسخ میدهد.

چرا جوانان از ازدواج فرارمیکنند؟

صفحه ۷ روزنامه اختصاص به مطالب جوانان دارد. در این صفحه بحثی پیرامون ازدواج، چند خبر وچند شعر از جوانان مطالعه خواهید کرد.

صدمین سال تولد گرامافون در دنیا!

در صفحه ۱۸ جدول برنامه تلویزیون و خبر های رادیو وتلویزیون و سینما چاپ‌شده است. در همین صفحه‌گزارش جالبی از صدمین سال تولد گرامافون داریم که تاریخچه این پدیده و تحولاتی راکه‌در زندگی انسان بوجود آورد بیان میکند.

مظهر دموکراسی اسپانیا

امروز ۲۳ میلیون اسپانیائی پس از سالیان دراز به پای صندوق های رای میروند تارشد سیاسی خودرا بیازمایند. تفسیر «فرانس‌پرس» در مورد انتخابات اسپانیا و سایر مقالات سیاسی در صفحه ۸ چاپ شده است.

انسان درآستانه دوران پس از تکنولوژی

دورمنوینی که تکنولوژی آغاز آنرادرزندگی بشر مژده میدهد دورمیی است که همه چیز در آن تازه است و بدیهی است که همین تازگی مایه دگرگونی ها، دشواری ها و روش‌های بی‌سابقه میشود. علی اکبر کسمائی در مقاله صفحه ٦ به تحلیل همین دگرگونی ها پرداخته است.

غذاهای نیروبخش برای بعدازظهر

بیست و هشتمین قسمت از کتاب اسرار طول عمر، شادابی وتندرستی در صفحه ۹چاپ شده است. دراین قسمت از کتاب به معرفی غذاهای نیروبخشی که بعد ازظهرها میتواند مورد استفاده قرار گیرد پرداخته‌ایم.

تیم ملی فوتبال ایران به هنگ کنگ رفت

● مسابقه ایران ـ هنگ کنگ از تلویزیون پخش میشود

دیشب تیم ملی فوتبال ایران با ۲۳ بازیکن برگزیده برای نخستین جدال خوددرصحنه دیدار های مقدماتی جام جهانی آرژانتین با هواپیما از تهران بسوی هنگ‌کنگ پرواز کرد.

ملی پوشهای ایران عصر یکشنبه در هنگ‌کنگ با تیم ملی این کشور روبرو میشوندکه‌این مسابقه‌مستقیما ساعت ٤ بعد از ظهر ازشبکه تلویزیون ملی ایران پخش خواهد شد.

سفر ملی پوشهای ایران دیشب با استقبال جمعی‌انبوه از دوستداران ورزش در فرودگاه‌مهرآباد همراه‌بود، ضمن اینکه‌آنچه جالب‌توجه ودلگرم‌کننده مینمود، روحیه سرزنده و استوار مهره‌های ملی‌بود که حرف ازپیروزی بی‌تردید بر هنگ‌کنگ میزدند

تیم ایران پس از مسابقه یکشنبه با هنگ‌کنگ، برای چند روزی در «اوزاکا» ژاپن اردو خواهد داشت وسپس برای مسابقه با کره جنوبی به سئول میرود.

عکس ملی پوشهای‌ایران را پای پلکان هواپیما پیش‌از پرواز نشان میدهد.

از چپ به راست ایستاده: عبداللهی، نایت‌آقا، عزیزی، عبداللهی، نایب‌آقا، عزیزی کازرانی، مهاجرانی(مربی)، مودت، صدفیانی(سرپرست)، روشن، شرفی (کمک‌مربی)، حجازی، پروین، عادلخانی، دهقان و زاهدی (نمایندگان موسسه‌اطلاعات)، هوشیار نژاد (فرستاده روزنامه‌تاج)، نشسته: قشقائیان، خیبری، شریفی، صادقی، مظلومی، قاسمپور، دانائی‌فر، اسکندریان، دوستانی، نظری دیده میشوند.

اراضی کوه «دنبه» اصفهان ملی اعلام شد

اصفهان ـ خبرنگار اطلاعات:

طبق اعلامیه فرمانداری اصفهان، کسانی که به فروش اراضی کوه «دنبه» اصفهان مبادرت ورزند به عنوان کلاهبردارمعرفی و تحت‌تعقیب قرار خواهند گرفت.

بموجب اعلامیه فرمانداری اصفهان، براساس رای کمیسیون ماده ٥٦ قانون حفاظت و بهره برداری از مراتع کشور، اراضی کوه «دنبه» اصفهان ملی اعلام شد ودر این اعلامیه تاکید شده است کسانی که در این‌اراضی ملی شده تصرفاتی کرده‌باشند ویا قصد تصرف داشته باشند برابرمقررات همین ماده ازآنان خلع‌ید خواهد شد وتحت تعقیب قرار خواهند گرفت. دراعلامیه فرمانداری اصفهان یادآوری شده خریداران اینگونه اراضی میتوانند علیه فروشنده اقامه دعوی کرده و آنان‌رابه عنوان کلاهبردارتحت تعقیب قرار دهند زیرا زمین های خریداری شده بنفع دولت ضبط خواهد شد.

قطع آب آشامیدنی در بعضی از محلات رشت

رشت ـ خبرنگار اطلاعات: آب آشامیدنی مردم شهر رشت از ۱۵ روز قبل در اکثر محلات قطع شده و در بقیه قسمتها هم که آب در لوله‌ها جریان دارد، فشار آن فوق‌العاده کم است.

درپی قطع شدن آب آشامیدنی در اغلب محلات، رشت، مردم این شهر از آب چاههای قدیمی که غیر بهداشتی است استفاده میکنند.

مسئولین اداره شبکه آبرسانی شهر رشت در مقابل پرسش‌مردم میگویند: قطع آب‌در محلات‌رشت بعلت حفر ۱۷ حلقه چاه عمیق میباشد و این وضع ممکنست تا ۱۵ روز دیگر نیز ادامه یابد.

طرح احداث جاده کمربندی تبریز

بررسی نهائی برای احداث جاده کمر بندی تبریز شروع شد.

در مرحله اول احداث این جاده برای جلوگیری ازمشکل ترافیك خیابان شمس تبریزی، ۷کیلو قطعه‌اول‌جاده فوق ساخته خواهد شد. هزینه‌احداث این قطعه ۷ کیلو متری ازمحل اعتبارات عمرانی خاص ناحیه‌ای استان آذربایجان شرقی تامین میشود.

این‌مطلب‌را ابراهیم‌فرحبخشیان وزیرراه وترابری درجلسه‌اعلام کرد

وزیر راه سپس وعده داد که بمحض مراجعت بتهران طرح احداث خط‌کمربندی مرند رابه مناقصه خواهد گذاشت.

جناب آقای محسن نقاشیان

مصیبت وارده را از صمیم قلب تسلیت عرض‌مینماید

هیئت مدیره شرکت مدرن اسلوپ

جناب آقای غلامعلی مهابادی

انتصاب جنابعالی را به معاونت وزارت‌نیرو صمیمانه تبریک می‌گویم.

فیروز درویش کجوری

تصحیح آگهی

دعوت صاحبان سهام جنرال موتورز ایران (شرکت سهامی خاص)

بدینوسیله باطلاع صاحبان سهام شرکت میرساندکه مجمع‌عمومی در ساعت ۸ صبح روز یکشنبه دوازدهم تیر ماه ۲۵۳٦ تشکیل خواهد شد.

از طرف هیئت مدیره جنرال موتورز ایران

سیمان موجود است ۲۳۷۱۸۳

قرص CARDIOQUINE وارد شد

سرور گرامی جناب آقای دکتر سیروس بهرام

انتصاب جنابعالی را به مدیریت امور کشتارگاه‌های کشور تبریک عرض مینمائیم.

تیمور حزین و بانو

آقای مصطفی گرامی

با اندوه فراوان درگذشت عزیزان از دست رفته را بشما و فامیل محترمتان تسلیت میگویم.

صمد کشفی ـ ناصر کشفی

تلفن مرکز اطلاعات اورژانس تهران

۱۲۳

آگهی استخدام

کانون کارآموزی استان‌مازندران واحدوابسته سازمان منطقه‌ای بهداری و بهزیستی استان مازندران

بقیه در صفحه ۲۰

اطلاعیه تعمیرگاهی

تعمیرگاه مجاز ٦۰ ایران ناسیونال واقع در کیلومتر ٦جاده مخصوص کرج همه روزه ازساعت ۷صبح الی۷ بعداز ظهر آماده قبول خدمات بعداز فروش اتومبیلهای پیکان میباشد

نیروی دریائی شاهنشاهی

درنظر دارد ساختمان ۲۰۰ اطاقه‌ای درحوالی خیابان ۲۵ شهریور (عباس‌آباد)اجاره نماید. مالکان واجد شرایط جهت کسب اطلاعات بیشتر و دادن پیشنهاد میتوانند در ساعات اداری باتلفن ۸۵۳۰۷۷ تماس حاصل نمایند

قابل توجه مهندسین نساجی به صفحه ۱۸ نیازمندیها رجوع شود

ملی‌گرایان کراوسی به مقر یوگسلاوی در سازمان ملل حمله کردند

مهاجمان: سازمان ملل باید یوگسلاوی را اشغال کند. تقسیم یوگسلاوی به سه کشور مورد تقاضای کروات هاست.

نیویورک ـ خبرگزاریها ـ سه نفر از ناسیونالیستهای کرواسی دیروز بمقر هیئت نمایندگی یوگسلاوی در سازمان ملل (نیویورک) حمله کردند ونگهبانی را که در آنجا خدمت میکرد بشدت مجروح ساختند ولی‌ظرف سه ساعت پس‌از شروع ماجرا، بعداز آنکه تعدادی اعلامیه از یک پنجره مقر هیئت نمایندگی یوگسلاوی به خیابان ریختند خودرا بمأموران پلیس تسلیم کردند.

درجریان ماجرا یکبار تروریستهای کروات با تقلید کردن صدای زنان کوشیدند پلیس‌را گمراه کنند و وانمود سازند که گروگان‌هایی نیز گرفته‌اند ولی در عمل موفق بهچنین کاری نشدند. بطوری که منابع رسمی اظهار می داشتند تنها تقاضای سه ناسیونالیست مهاجم کروات این بودکه اعلامیه آنها دایر برتقاضای تصرف یوگسلاوی بوسیله قوای سازمان ملل، دراین سازمان توزیع شود و بهنظر کورت والدهایم دبیر کل سازمان نیز برسد.

خود مختاری

آوارگان و مهاجران ناسیونالیست و افراطی کرواسی که در سال گذشته یک هواپیمایی نیز انجام داده‌اند خواستار استقلال برای سرزمین خود هستند. کرواسی‌درحال‌حاضر یکی‌ازششمین‌جمهوری‌خودمختاری است که مجموع آنها فدراسیون یوگسلاوی را بوجود آورده‌اند.

تروریستهای کروات طی ساعاتی که هنوز در مقر هیئت نمایندگی یوگسلاوی در سازمان ملل بسر می بردند رونوشت اعلامیه‌ای را برای کورت والدهایم دبیر کل سازمان ملل فرستادند که در آن تقاضا شده بود که یوگوسلاوی از طرف سازمان ملل تصرف شود و سپس به سه بخش مستقل، یعنی‌کرواسی ـ صربستان واسلووینا تجزیه گردد.

دبیر کل سازمان ملل که دادن پاسخ به‌تروریستهای کرواسی را به‌بعد از تسلیم شدن آنان موکول کرده بود بعداً اظهار داشت که عمل تروریستهای مذکور وی‌راتکان داده وبشدت اندوهگین کرده است. والدهایم توصیه‌کرد که‌اعمال تروریستهای نظیر حمله بمقر هیئت نمایندگی یوگسلاوی در سازمان ملل محکوم گردد و تروریستهای مهاجم بوسیله قانون مجازات شوند.

یک سخنگوی سازمان ملل که اعلامیه والدهایم را برای خبرنگاران قرائت می‌کرد اظهار داشت که دبیرکل سازمان ملل قبلابا«جمزلئونارد» کفیل‌ریاست‌هیئت‌نمایندگی آمریکا درسازمان ملل تماس گرفته وتاکید کرده است که مقامات آمریکایی برای حفظ جان اعضای هیئت‌نمایندگی یوگسلاوی و برای کیفر دادن تروریستهای کروات اقدام کند.

حمله به تیتو

سخنگوی سازمان ملل از برملا کردن متن نامه‌ای‌که تروریستهای کروات ازمقرهیئت نمایندگی‌یوگسلاوی‌برای والدهایم فرستاده بودند خودداری‌کردولی بعدارونوشتی ازبیانیه مذکور بدست خبرنگاران افتاد. دراین بیانیه‌ضمن آنکه تجزیه و تقسیم یوگسلاوی به سه کشور مستقل و از آن جمله کرواسی درخواست شده مارشال‌تیتو رئیس جمهور یوگسلاوی نیز بشدت مورد حمله‌قرار گرفته‌است.

در بیانیه گفته شده که سازمان ملل باید نمایندگان ملل صربستان و کرواسی راکه عمده‌ترین ممالک تشکیل دهنده یوگسلاوی سابق بشمار می‌روند به سازمان ملل دعوت کند واصل برخورداری استقلال هر یک از ملل منطقه بالکان راکه دارای سوابق‌تاریخی هستند بپذیرد.

مسئله سرنوشت منطقه کرواسی در بالکان که در طول قرن‌های گذشته بهانه‌ای برای برپا شدن جنگها و خونریزیهای متعدد دراروپا بوده استدیروز برای‌دومین بار در۹ ماه اخیر تبدیل به بهانه جدیدی برای وقوع حوادث خشونت‌آمیز در نیویورک گردید.

بعداز ظهر روز گذشته درهمان وقت که سه نفراز تروریستهای کرواسی تیراندازی‌کنان وارد مقر هیئت نمایندگی یوگسلاوی درسازمان ملل میشدند، گروه‌دیگری ازملیون افراطی کروات که‌از چهار نفر تشکیل می شدند در بخش دیگری از نیویورک انتظار صدور حکم دادگاه را بخاطر جرایمی که‌نزدیک به‌یک سال قبل مرتکب‌شده‌اند می کشیدند این چهار نفر مسئولان یک فقره راهزنی هوایی، وقتل یکی از افسران پلیس نیویورک در سال گذشته شناخته شده‌اند.

کرواسی که۲۲ درصداز۲۲ میلیون جمعیت یوگسلاوی در آن زندگی می‌کنند منطقه‌ای است که اکثریت بزرگ سکنه آن‌را مسیحیان کاتولیک تشکیل می‌دهند. به‌شهادت وقایعی که در تاریخ قرن اخیر اتفاق افتاده است کرواتها ازنظر سیاست دارای گرایش های دست‌راستی بوده‌اند.

راست‌گرایان کرواسی که بنام «دوستاشی» شهرت یافته‌اند درجنگ جهانی دوم با آلمان نازی متحد شدندو استقلال کرواسی رانیز اعلام‌کردند. کرواتهاباکمونیست های یوگسلاوی که بوسیله مارشال تیتو رئیس جمهور این کشور رهبری می شدند جنگیدند و بطوری که گفته می شود قتل‌عام‌هایی بزرگ و متعددی بدست کرواتهای فاشیست علیه مردم صربستان و یهودیان انجام گرفت.

مارشال تیتو که‌از زمان بوجود آمدن فدراسیون یوگسلاوی تاکنون فرمانروای آن‌بوده‌است خودازاهالی کرواسی است ولی منطقه مهم در یوگسلاوی صربستان است که ۴۸ درصد ازمردم یوگسلاوی درآن بسر میبرند ومذهب آنان نیز پیروی ازکلیسای ارتدکس روسیه‌است.

۲۳ میلیون اسپانیایی بپای صندوق‌های رأی رفتند

مادرید، خبرگزاری ها ـ نخستین انتخابات آزاد اسپانیا پس از ۴۱ سال،از صبح امروز آغاز شد و۲۳ میلیون رای‌دهنده اسپانیائی برای تعیین سرنوشت سیاسی آینده کشور خود به پای صندوق ها برای رفتند.

تازه ترین نظر خواهی ها، حاکی از این پیش ـ گویی است که حزب سوسیالیست کارگران به رهبری‌فیلیپ گونزالس‌پیش از دیگرحزب‌ها رای‌خواهد آورد.

بنابه نظرخواهی‌روزنامه «یا» وابسته به کلیسای کاتولیک حزب گونزالی ۲۸٫۹ درصد آرا، و حزب اتحاد دموکرات میانه، به رهبری آدولفوسوارز، نخست وزیر اسپانیا ۲۵٫۶ درصد آرا را به دست خواهد آورد.

این نخستین باری‌است‌که در یک نظرخواهی حزب سوسیالیست کارگران از حزب اتحاد دموکرات میانه پیشی می گیرد.

بنابر همین نظرخواهی کمونیست ها ۵٫۸ درصد، حزب اتحادمردم ۵٫۷درصد و حزب سوسیالیست ۴٫۸ درصد وحزب دموکرات مسیحی ۳٫۹ درصد آرارا بدست خواهند آورد.

از صبح دیروز، درپی توقف مبارزه های‌انتخاباتی آرامش نسبی در سراسر اسپانیا برقرار شد.

ولی ارتش اسپانیا،واحد های ضد آشوب خودرادر نزدیکی کارخانه های برق‌و مرکز های فرستنده، تلویزیونی و ایستگاه های مخابراتی مستقر کرده تااز هرگونه خرابکاری احتمالی به سرعت جلوگیری کنند.

علاوه براین‌بنا بردستور حکومت، مرخصی تمام افراد ارتش و پلیس لغو شده است.

نیرو های امنیتی نیزدر سراسر کشور به‌حال آماده باش درآمده‌اند.

از سوی دیگر، گروه ها ی‌مائوئیست‌افراطی های چپ‌گرا، از مردم‌خواسته‌اند که انتخابات را تحریم کنند.

امتناع حزب «داش» دولت لیکود را به‌خطر انداخت

تل‌آویو ـ خبرگزاری‌فرانسه ـ پروفسور ایگال‌یادین رهبرحزب دموکراتیک برای تغییر (داش) تاکید کرد که از مذاکره با حزب لیکود بمنظور تشکیل یک دولت ائتلافی‌بکلی چشم‌پوشیده است.

یادین گفت تنها هنگامی مذاکرات داش و لیکود ازسر گرفته خواهد شد که مناهم‌بگین سیاست خودرا درباره سرزمین های اشغالی تغییر دهد.

«ایگال یادین» ضمن مصاحبه با «معاریو» تاکید کرده است که «داش» باید قبلا مطمئن شود قراردادهائی که لیکود می خواهد با احزاب‌مذهبی امضاء کند مخالف با اصول معتقدات شخصی وی نیست. علاوه بر این حزب داش میخواهدشرکت این حزب در دولت ائتلافی طوری باشد که بتواند در اتخاذ کلیه تصمیمات مهم‌سهیم باشد.

ناظران سیاسی اظهار عقیده کردند که پذیرش خواسته‌های حزب داش برای مناهم‌بگین امکان‌پذیر نیست و از این‌رو لیکود تصمیم گرفته است به تنهائی دولت جدید را تشکیل دهد. باین ترتیب دولت بگین که روز دوشنبه آینده معرفی میشود از راست‌گرایان افراطی تشکیل خواهد شد.

از سوی دیگر «مایرآمیت»، یکی از رهبران حزب «داش» اظهار داشت که روش آشتی ناپذیر بگین‌ممکن است‌سرانجام درگیری تل‌آویو و واشنگتن را درپی داشته باشد رهبر حزب داش که در یک مصاحبه رادیوئی شرکت کرده بود گفت درگیری‌باآمریکا درحل مسائل اجتماعی و اقتصادی کشورنیز تاثیر نامطلوبی خواهد داشت. «مایرآمیت» گفت در حال‌حاضر مسئله مهم گفتگو با کشورهای عربی نیست زیرا مذاکره با اعراب جنبه فرضی دارد بلکه مهم درگیری با آمریکا است که یک‌واقعیت انکارناپذیر است.

از طرفی امتناع حزب‌داش از پیوستن به حزب در ترکیب کابینه تشکیل دولت آینده اسرائیل را به خطر انداخته است.

کنفرانس بلگراد گشایش یافت

بلگراد ـ یونایتدپرس ـ دیپلمات های آمریکا و دیگر کشورهای غربی، دیروز در بلگراد اظهار داشتند که بدون اعتنا به اعتراض‌های شوروی پافشاری خواهند کرد که در کنفرانس بررسی نتایج اجرایی تصمیمات کنفرانس ۱۹۷۵ هلسینکی موضوع حقوق بشر بطور جامع مورد بحث قرار گیرد.

این‌کنفرانس‌امروز (چهارشنبه) در بلگراد افتتاح میشود ولی مذاکراتی که از امروز آغاز خواهد شد جنبه تدارکاتی خواهد داشت. قرار است در این مرحله نمایندگان ۳۵کشور شرکت کننده دستور مباحثات قسمت اصلی کار کنفرانس را تهیه کنند. بخش اصلی وظایفی که برای کنفرانس بررسی‌نتایج معاهدات هلسینکی در نظر گرفته شده است در ماههای اکتبر و نوامبر آینده انجام خواهد گرفت.

رئیس هیئت نمایندگی یکی‌از کشورهای باختری درکنفرانس بلگراد دیروز گفت: مامودب خواهیم بود. ولی با وجود این پافشاری بخرج خواهیم داد که بحث جامع در باره حقوق بشر در دستورمذاکرات کنفرانس گنجانیده شود.

اخبار کوتاه جهان

دیدار برژنف با گنشر

● مسکو، آسوشیتدپرس ـ بنابرگزارش خبرگزاری‌رسمی شوروی (تاس) لئونیدبرژنف رهبر شوروی دیروز هانس دیتریش‌گنشر، وزیر امور امور خارجه آلمان غربی را در کرملین به حضورپذیرفت و مدتی با وی درباره روابط آلمان ـ شوروی و پاره‌یی از موضوع‌های بین‌المللی گفت‌وگو کرد.

این دیدار که یکساعت و ۴۰ دقیقه بعدرازا کشید، بنابر گزارش خبرگزاری تاس «سازنده و سودمند» بوده.

علاوه‌براین گنشر باگرومیکو وزیر امور خارجه شوروی نیز دیدار یک ساعت و نیمه داشت که طی آن نیز راجع به روابط آلمان و شوروی گفتگو شد.

۴۳ مصری تبرئه شدند

● قاهره ـ رویتر ـ دادگاه عالی امنیتی مصر، دیروز۴۳ تن را که متهم بودند در آشوب‌های خیابانی۱۸ژانویه گذشته شرکت داشته‌اند، تبرئه کرد.

این دادگاه که در «حلوان» واقع در ۳۰کیلومتری جنوب قاهره برگزار شد فقط یک کارگر را به ۶ ماه زندان محکوم‌کرد ـ اگرچه‌دادستان برای تمام متهمان تقاضای زندان تمام عمر کرده بود. بنابر قانون، رای این‌دادگاه را پرزیدنت سادات میتواند تائید یا رد کند که درصورت رد، پرونده امر بدادگاه دیگری محول خواهد شد.

اعتراض آمریکا

● از سوی دارن‌کریستوفر، کفیل وزارت امور خارجه آمریکا، دیروز آناتولی دوبری‌نین، سفیر شوروی در واشنگتن را به وزارت امور خارجه فراخواند و اعتراض آمریکا نسبت به بازداشت و بازجوئی از خبرنگار لوس‌آنجلس تایمز در مسکو را، بهوی اطلاع داد.

پرزیدنت کارتر نیز، نسبت بدین موضوع ابراز توجه کرده است.

«جودی‌پاول» منشی‌مطبوعاتی کاخ سفید گفت: «ریاست جمهوری‌آمریکا ازاین ماجرا آگاهی یافته و نسبت بدان توجه زیادی‌ابراز کرده‌است.

نخست‌وزیر هلند از اقدام دولت در حمله به ملوکی‌ها دفاع کرد.

۶ هزار ملوکی در خاکسپاری ۶ تروریست شرکت کردند

آسن (هلند) ـ یونایتدپرس ـ بیش‌از ۶۰۰۰ نفر از اهالی جزایر ملوک جنوبی که درهلند زندگی می‌کنند دیر وزدرحالیکه بسیاری از آنان دسته‌ها و تاج‌های گل در دست داشتند شش نفر تروریست‌های ملوکی را که سه روز قبل در پایان یک گروگان‌گیری۱۹روزه بدست سربازان هلندی به‌قتل‌رسیده‌اند دریک گور مشترک دفن‌کردند.

در روزی که تروریستهای ملوکی به قتل رسیدند ۵۳ نفر گروگان که تا آن وقت در اسارت آنان بسر میبردند به استثنای دو نفر که کشته‌شدند آزاد گردیدند.

در لاهه «ژوبدن‌اویل» نخست‌وزیر هلند دیروز اظهار داشت که دولت وی هنگامی دستور حمله مسلحانه علیه شش تروریست ملوکی را صادر کرد که از آنها پیامی کتبی دریافت کرده و در آن تهدید شده‌بود که تروریست‌های‌مذکور تمام گروگان‌هارا خواهندکشت.

در پارلمان هلند

نخست‌وزیر هلند که برای اولین‌بار از هنگام وقوع قتل تروریستهای ملوکی گزارشی‌در باره این وقایع تسلیم پارلمان هلند میکرد گفت: تروریست های ملوکی در پیام خودنوشته بودند که تنها چیزی که فکرما را مشغول می‌کند این است که یا از هلند خارج گردیم و یا کشته شویم. در وقایع روز شنبه گذشته ۴۷ گروگان از مسافران قطاری که ۱۹ روز قبل از آن بتصرف تروریستهای ملوکی درآمده بودند و ۴ آموزگار در یک مدرسه ابتدایی که در همان روز مورد حمله دسته دیگری از تروریستهای ملوکی قرار گرفته بود آزاد شدند.

تابوتهای حامل اجساد شش تروریست ملوکی که در جریان حمله نیروهای هلندی به قطار به گروگان گرفته‌شده توسط ملوکی‌ها به قتل رسیدند در داخل دواتومبیل به گورستانی واقع در روستائی نزدیک «اسن» حمل‌می‌شوند. در کنار دو اتومبیل حامل اجساد گروه کثیری ازملوکی‌ها در حالی که آثار خشم در چهره آنها موج می‌زد در کنار اتومبیلها در حرکت بودند عکس صحنه‌ای از مراسم تشییع جنازه را نشان می‌دهد. «عکس رادیویی آسوشیتدپرس»

دختر ۹ ساله کارتر به‌مبارزه جهانی حقوق بشر پیوست

پاریس، آسوشیتدپرس ـ «امی کارتر» دختر ۹ ساله پرزیدنت‌کارتر رئیس‌جمهوری آمریکا، با نوشتن‌نامه‌ئی به پسر «میخائیل اشترن» ناراضی شوروی به مبارزه جهانی بخاطر حراست از حقوق بشر گام نهاد.

اشترن که نامدتی پیش زندانی بوده، حالا آزاد است.وی ضمن مصاحبه‌ای با روزنامه فرانسوی «لوموند» گفت‌نامه دختر کارتر کمی پیش از آزادی او بدست پسرش رسیده است.

اشترن گفت: کمی‌پیش از آزادی من،پسرم کمبرای آزادی فعالیت‌میکرد «نامه‌ئی گرم وتشویق کننده‌از دختر ۹ ساله کارتر دریافت کرد.

در این نامه بخصوص که نویسنده‌اش یک کودک ۹ ساله است ـ من نشانه‌ئی از یک دیپلماسی کوشادیدم که به‌اعتقادمن میتواندبرای ناراضیهای‌شوروی سودمند باشد.

دکتر اشترن در دسامبر ۱۹۷۴ باتهام گرفتن رشوه از بیماران به ۸ سال زندان محکوم شد و پس از یک مبارزه بین‌المللی به‌شوروی در ۱۴ مارس پیش آزادشد و به هلند مهاجرت کرد.

اجویت مأمور تشکیل کابینه ترکیه شد

آنکارا ـ خبرگزاری فرانسه ـ فخری‌کوروترکرئیس‌جمهوری ترکیه بولنت‌اجویت رهبرحزب جمهوری خواه خلق را مامورکرد. اجویت‌تاکیدکرد که‌امیدوار است بتواند با حمایت عوامل دموکراتیک کابینه ترکیه را تشکیل دهد گو اینکه حزب جمهوریخواه در مجمع ملی بیش از ۲۱۳ کرسی ندارد و برای برخورداری از اکثریت مطلق ۱۳ کرسی کم دارد.

اجویت بلافاصله پس از خارج شدن از کاخ ریاست‌به مجمع ملی رفت تا با اعضای کمیسیون حزب جمهوریخواه خلق در باره تشکیل دولت جدید بگفتگو و تبادل نظر بپردازد.

رهبر حزب جمهوریخواه خلق گفت اگر دولتی که او تشکیل میدهد بتواند ازپارلمان رای اعتماد بگیرد امنیت رادر کشور تامین کرده و مسائل مهم بین‌المللی راکه مدتهانادیده گرفته شده است و همچنین مسائل اقتصادی کشور را حل خواهد کرد.

دانش‌آموزان اعتصابی «سووتو» کوماندوهای پلس را سنگباران‌کردند

آفریقا در آستانه طغیان بزرگ نژادی است

ژوهانسبورگ ـ یونایتدپرس ـ دانش‌آموزان اعتصابی مدارس سووتو، شهر بزرگ‌اختصاصی سیاه‌پوستان در نزدیکی ژوهانسبورگ دیروز چهار دستگاه از خودروهای حامل کوماندوهای پلیس آفریقای جنوبی را سنگباران کردند وبه چندین اتوبوس و اتومبیل سواری آسیب های سنگینی وارد آوردند.

طبق گزارش پلیس آفریقای جنوبی وقایع دیروز سووتو خشونت‌بارترین رویدادهای این شهر در ماه ژوئن جاری بوده اوضاع در سووتو که ۱٫۲ میلیون سیاه‌پوست در آن‌زندگی می‌کنند مخصوصا طی چندروز اخیر در آستانه اولین‌سالگرد طغیان بزرگ نژادی ۱۶ ژوئن سال گذشته بیش از پیش آشفته‌تر شده و در آستانه طغیان قرار گرفته است. بدنبال انفجار بحران نژادی ۱۶ژوئن ۱۹۷۶ آشوب بزرگی سراسر آفریقای جنوبی را فراگرفت که ظرف ششماه بعد حداقل‌بمرگ ۶۱۸ نفر منجر گردید.

یکسخنگوی پلیس افریقای جنوبی دیروز گفت که دخالت کوماندوهای پلیس در سووتو متعاقب تظاهرات خشونت‌آمیز دانش‌آموزان اعتصابی‌دبیرستان «اورلاندو» بوده است. در حدود ۵۰ نفر از دانش‌آموزان این دبیرستان دیروز درحالیکه حضور درکلاس‌درس راتحریم کرده بودند از بالای دیوار مدرسه اتومبیلهایی را که در حال‌عبوربودند سنگباران‌کردند.

بازداشت خبرنگار امریکائی در مسکو موجی از خشم بوجود آورد

مسکو، رویتر ـ پلیس امنیتی‌شوروی، دیروز، پس از آن که وزارت امور خارجه این کشور مدعی شد که «رابرت. سی.تات» خبرنگار امریکائی‌نشریه «لوس‌آنجلس‌تایمز» در جمع‌آوری اطلاعات‌محرمانه دست‌داشته، چهار ساعت از وی بازجوئی کرد.

در پایان این بازجوئی که در مرکز بازداشگاه پلیس امنیتی شوروی صورت گرفت، روزنامه‌نگار ۴۸ ساله امریکائی‌گفت که به او دستور داده شده است که‌فردا (امروز) هم برای پاسخ‌گوئی به پرسش‌های دیگری به پلیس امنیتی مراجعه کند.

«جان‌تراتز» سخنگوی وزارت امورخارجه امریکا دیروز دراین‌باره گفت: «براساس آگاهی‌هائی که داریم ما فعالیت‌های«تات» را قانونی و مبتنی براصول روزنامه‌نگاری تلقی می‌کنیم.»

تراتز، در پاسخ این پرسش که آیا ممکن است علیه روزنامه‌نگاران شوروی در ایالات متحد امریکا، اقدام‌های متقابلی صورت بگیرد، فقط گفت: «ما اوضاع را با دقت تمام زیرنظر داریم. لیکن در این زمینه بشدت به شوروی اعتراض کرده‌ایم.

ناظران غربی درمسکوگفتند بازداشت خبرنگار لوس‌آنجلس تایمز موجی ازخشم و نارضایی در آمریکا علیه شوروی بوجود آورده و اوضاع طوری است که گوئی دو کشور وارد دوران جنگ سرد شده‌اند.

حزب جاناتا در انتخابات مجالس ایالتی پیروز شد

دهلی‌نو ـ خبرگزاری فرانسه ـ حزب‌مورارجی‌دسائی‌نخست وزیر هند (جاناتا) در انتخابات مجالس ایالتی در برابرحزب کنگره خانم گاندی پیروزی بزرگی بدست آورده است. نخستین نتایج آراء حاکی‌است که حزب جاناتا در مجمع قانونگزاری دهلی تاکنون ۳۰ کرسی و حزب کنگره شش کرسی بدست آورده است. سرنوشت ۲۰ کرسی دیگرهنوز معلوم نیست تاکنون نتایج انتخابات محلی شش ایالت یعنی ۱۲۴ کرسی اعلام شده است. حزب جاناتا به تنهائی ۱۰۲ کرسی، حزب کنگره ۱۸ کرسی و منفردین ۴ کرسی بدست آورده‌اند.

قبل از انتخابات جدیدحزب کنگره در کلیه ایالات هند باستثنای «تامیلاندو» درجنوب کشور اکثریت را در دست داشت.

از چهار گوشه جهان

سکوت اوگاندا در قبال اعدام بازرگان انگلیسی

نایروبی ـ یونایتدپرس ـ مقامات دولت اوگاندا دیروز از اظهار نظر کردن در باره این گزارش که باب اسکانلون بازرگان انگلیسی الاصل مقیم اوگاندا چند روز پیش اعدام شده است خودداری کردند. «اسکانلون» اخیرا به اتهام جاسوسی در اوگاندا بازداشت شده بود.

سخنگویان دفتر ایدی امین رئیس جمهور اوگاندا، و وزارت اطلاعات این کشور دیروز هر دو در برابرپرسشهایی که بوسیله تلفن ازنایروبی بوسیله یکی از خبرنگاران درباره سرنوشت اسکانلون طرح شده بود سکوت کردند.

در لندن وزارت خارجه انگلستان اعلام کرد که هیچ خبری درباره سرنوشت اسکانلون دریافت نکرده است.

سیاهپوست در راس‌اف، بی‌ـ‌آی

نیویورک، آسوشیتدپرس ـ یک سیاهپوست ازمحله‌های نقیرنشین، نیویورک، ممکن است به ریاست اداره آگاهی امریکا (اف.بی.آی) منصوب شود.

پرزیدنت کارتر، رئیس جمهوری امریکا مدتی پیش به یک کمیته بررسی متشکل از ۹ تن ماموریت داده بود که از میان ۲۰۰ نامزد، ۵ تن را برای ریاست «اف.بی.آی» بنوی معرفی کنند.

در میان این ۵ تن که اکنون بریاست جمهوری امریکا معرفی شده‌اند،یکسیاه پوست ویکقاضی فدرال دیده‌میشوند.

مبارزه آمریکا علیه سرطان بیهوده بوده

واشنگتن، آسوشیتدپرس ـ کارشناسان پزشکی‌پژوهشگاه ملی سرطان در امریکا، دیروز در یک کمیته فرعی مجلس نمایندگان امریکا اعلام کردند که مبارزه امریکا علیه سرطان بدرستی توجیه نشده، وتقریبا بی‌ارزش است.

در این کمیته، دکتر «ایروین بروس»، رئیس آمارهای زیست‌شناسی در مرکز پژوهش‌های سرطان شناسی بوفالو، در نیویورک گفت:

قسمت اعظم پولی که کنگره امریکا برای پژوهش‌های مربوط به سرطان اختصاص داده، برای اجرای طرح‌هائی چون: برنامه بی‌ارزش واکسن سرطان وفعالیت‌های مشابه دیگری خرج شده است، او همچنین گفت که نیمی از وقت پنج ساله وپول هنگفتی که برای مبارزه علیه سرطان درامریکا صرف شده بیهوده بوده است.

توئیگی با هنرپیشه آمریکایی ازدواج کرد

ریچموند، انگلستان، آسوشیتدپرس ـ توئیگی، ستاره لاغر اندام سینما (ومدل سابق) که در دهه ۶۰ یکی از بهترین چهره‌های سینمای انگلستان شد، دیروز باهنرپیشه امریکائی «مایکل وینتی» ازدواج کرد.

تشریفات قانونی ازدواج این دو در ریچموند واقع در کنار لندن صورت گرفت. عروس ۲۷ ساله وداماد ۴۲ ساله است، در مراسم عروسی این زوج تازه دنیای سینمادر حدود ۳۰ تن از دوستان آنها حضور داشتند.

توئیگی که نام اصلی‌اش «لسلی هونبای» است، درسال ۱۹۶۸ با مدیر برنامه‌های هنری خود، ژوستین ویلنو، پسر یک بنای لندنی ازدواج کرد اما در سال ۱۹۷۳ پس از آنکه بامایکل وینتی آشنا شد از او جدا شد.

گردش به چهار قاره در تابستان
با تورهای
شرکت لوان تور هوائی
جهانگردان ایرانی بوسیله خطوط معروف و معتبر هوائی بین‌المللی و اقامت در هتلهای درجه ۱ و تماشای جاذبه‌های توریستی ۳۶ شهر برگزیده بوسیله راهنمایان ایرانی و خارجی میتوانند همه روزه از ساعت ۸۱/۲ صبح الی ۵ بعدازظهر به مرکز شرکت:
تهران میدان فردوسی رجوع نموده و با پیش‌بینیهای مطمئن برنامه سفر جای خود را رزرو نمایند.
تلفنهای: ۳۱۲۵۱۷ ـ ۳۱۲۵۴۴ ـ ۳۱۲۵۶۱ ـ ۳۱۲۵۲۴ راهنمای شماست.
به‌گروه های بیش از ۵ نفر تخفیف کای داده‌میشود

فوری
شمامیتوانید بایك‌تلفن‌آپارتمان خودرا (مسکونی یا محل‌کار) به ایرانی یاخارجی‌اجاره دهید.
کوپریك ۲۳۲۰۲۷ ، ۲۳۶۴۵۰

پزشکی قانونی و طب کار
مرگ و جنایت
تالیف
دکتر هوشنگ رشید یاسمی
شماره ۱۰۲۵
فروشگاه شماره ۱ خیابان غربی دانشگاه (۲۴ آذر)
فروشگاه شماره ۲ خیابان شاهرضا ایستگاه لاله‌زار
فروشگاه شماره ۳ امیرآباد شمالی خیابان شانزدهم
ناشر: مؤسسهٔ انتشارات و چاپ دانشگاه تهران

بتهای ذهنی و خاطرهٔ ازلی
نوشتهٔ داریوش شایگان
کنکاشی در شناخت اشتغالات ذهن انسان از دیرباز تاکنون که سیطره‌ای بی چون و چرا بر فکر انسان آگاه یافته‌اند.
مؤسسه انتشارات امیرکبیر

دنیای ورزش روزهای شنبه منتشر میشود

نحوه وصول حق بیمه از اصناف و صاحبان مشاغل آزاد

پس از تصویب آئین‌نامه هائی که دولت برای بیمه بازنشستگی و درمانی اصناف و صاحبان حرف و مشاغل آزاد و روستائیان تقدیم مجلس کرده است ، سازمان تامین اجتماعی اقدامات اجرائی این طرح را با کمک وزارتخانه ها و سازمان های ذیربط تهیه می‌کند و از آن پس گروه های ذکر شده مشمول پرداخت حق بیمه خواهند شد و درصورت عدم پرداخت حق بیمه سازمان تامین اجتماعی مقررات نحوه وصول حق بیمه این گروه ها را همانند نحوه وصول سایر مطالبات خود از قبیل خسارات تاخیر و جریمه های نقدی ناشی از قانون تامین اجتماعی قوانین سابق بیمه های اجتماعی وقانون تامین آموزش فرزندان کارگران و غیره بمورد اجراء خواهد گذاشت .

بیمه شدن اصناف ،بازرگانان، وصاحبان مشاغل آزاد و روستائیان ناشی از اجرای مقررات قانون تامین اجتماعی است که آئین‌نامه هائی تعیین حق بیمه آنان را شنبه گذشته دولت تقدیم مجلس کرد .

درباره نحوه وصول مطالبات حق بیمه در آئین‌نامه اجرائی ماده ۵۰ قانون تامین اجتماعی به نکات زیر اشاره شده‌است. است .

در سازمان تامین اجتماعی واحد اجراء مسئولیت عملیات اجرائی رابرای وصول مطالبات بعهده خواهد گرفت در ماده ۳ این آئین‌نامه ذکر شده که اگر اشخاص حقیقی یا حقوقی مشمول مقررات قانون تامین اجتماعی با خطار کتبی سازمان ظرف مدت ۴۸ ساعت مطالبات قطعی شده را پرداخت نکنندیا ترتیب پرداخت آنرا ندهند سازمان میتوانند بارعایت مفاد این آئین‌نامه علیه آنها اقدام بصدور اجرائیه نماید .

ماده ۷ آئین‌نامه متذکرمیگردد در صورتیکه بدهکار بیمه به هنگام اخطاریه در محل کاریا اقامت نباشد مامور اجراء مکلف است اجرائیه را به کارگاه یا یکی از اهل خانه‌که سن ظاهری او برای تشخیص اهمیت برگ اجرائیه کافی‌باشد ابلاغ نماید و هرگاه آنها از دریافت برگ اجرائیه امتناع کنند مامور اجرا موظف است اجرائیه به اقامتگاه بدهکار الصاق نماید.

در قسمتی از ماده ۵ آئیننامه گفته شده است که مشمولین قانون بیمه های اجتماعی باید بمحض تغییر محل اقامت ویا محل کارنشانی جدید را به سازمان تامین اجتماعی اعلام نمایند. در صورتیکه بدهکاری جای خود را تغییرداد ویا بهر علتی در محل ابلاغ‌نباشد. ابلاغیه به شهریانی‌یا ژاندارمری ودرمورد افرادی که درکشور های خارجی هستند بوسیله سازمان مرکزی به وزارت‌امور خارجه ارسال میشود که طبق مقررات‌ابلاغ نمایند .

ماده ۱۲ این آئین‌نامه می‌گوید بمحض ابلاغ اخطاریه بدهکار مکلف است ظرف یک ماه بدهی خود را پرداخت نماید ... واگر بدهکار خودرا قادر به اجرای مفاد اجرائیه نداند باید ظرف مدت مذکور صورت جامعی‌از دارائی خود را به مسئول اجرا تسلیم‌کند.

ماده ۱۳ اشاره میکند کهقبل از پایان مدت یکماه از تاریخ ابلاغ‌اجرائیه واحد اجرامی‌تواند معادل مبلغ مورد اجراء را بااضافه۳۰درصد رابازداشت نماید .

★ هزینه های مسکن ظرف یکسال ۵۵ درصد بالا رفت

هزینه زندگی در اردیبهشت ۲ درصد افزایش یافت

بانک‌مرکزی ایران امروز اعلام داشت : شاخص بهای کالاها و خدمات مصرفی (هزینه زندگی) در مناطق شهری ایران در اردیبهشت ماه گذشته پس از تعدیل فصلی نسبت به ما ه قبل دو در صد افزایش یافت .

بسبت توسعه روز افزون فعالیت های ساختمانی و کمبود نسبتا شدید مصالح ساختمانی‌و نیروی‌کار و ادامه‌ترقی هزینه خریدو احد های مسکونی ، شاخص گروه مسکن در این ماه به میزان قابل ملاحظه‌ای بالا رفت و بیش از نیمی از افزایش شاخص بهای‌کالاها و خدمات مصرفی را در کل مناطق شهری موجب گردید قیمت انواع برنج به علت افزایش سریع‌نوع وارداتی آن رویهمرفته کمی کاهش داشت .

در بهای بازار آزاد اتومبیل های سواری وفرآورده های شیری‌نیزکاهش حاصل شد .

افزایش قابل ملاحظه‌هزینه های مربوط به خرید و نگهداری خانه‌وکرایه‌مسکن رویهمرفته عامل ترقی شاخص بهای کالا ها و خدمات‌مصرفی دراردیبهشت ماه ۲۵۳۶ نسبت به‌ماه‌مشابه سال قبل بود ، بطوری که ۵۵در صداز‌افزایش‌شاخص در این ماه مربوط بهزینه های مسکن و ۳۶٫۶ درصد آن مربوط به ترقی مواد خوراکی بوده است .

درمحافل ومجالس

تفنگ بجای عصا

هویدا نخست وزیر بهمراه وزرای مشاور و معاونان نخست‌وزیر و مدیران کل و روسای نخست وزیری از روز شنبه این هفته در کلاس های آموزش نیروی پایداری شرکت کردند .

در اولین روز کلیات مربوط به نیروی پایداری‌و روز دوم آشنائی با سلاح ها به شرکت کنندگان دراین کلاس آموزش داده شد .

در اولین کلاس آموزش وقتی پس از ساعتی بحث و سخنرانی تنفس داده شد یکی از نزدیکان هویدا از ایشان سراغ عصایشان را گرفت که مباداجا گذاشته شده باشد هویدا با حاضر جوابی وخونسردی همیشگی خود جواب داد : که امروز به جای عصا تفنگ بدست میگیرم .

کشف‌راز سنگینی جرائم رانندگی !

بالاخره محفل نویس توانست راز جریمه های سنگین راهنمائی را کشف کند !

مدت ها محفل نویس در صدد بود علت یاعلل وضع جرایم فوق‌العاده سنگین راهنمائی را کشف کند. علاقه زیاد محفل نویس ، به این اکتشاف بدو دلیل‌بود: اول اینکه در هیچ کشوری در جهان تخلفات رانندگی مشمول چنین جرائم سنگین‌پولی نمی شود ودیگراینکه وضع اینگونه جرائم اثری در جلوگیری از تخلفات‌و تجاوزات رانندگان نداشته است .

یک مقام برجسته چند روز پیش به شوخی می گفت : که جرایم سنگین رانندگی براساس فرمول‌ریاضی تنظیم شده است ! چون اداره راهنمائی ورانندگی نمی تواند یا نمی خواهد در یک زمان در نقاط مختلف‌شهر مثلا ده وسیله نقلیه را کنترل ورانندگان متخلف آنها را به مبلغ کمتری مثلا پنجاه تومان جریمه کند ، یکراننده متخلف را به مبلغ پانصد تومان جریمه مینماید ، بدین طریق هم در پرسنل کنترل کننده صرفه جوئی میشودو هم پانصد تومانی که قرار بوده از ده نفر گرفته شود از یک نفر اخذ میگردد !

سخن‌رانان یدکی .

این هفته هم برای دومین بار روتاریان‌های کلوپ روتاری مرکز موفق به گوش کردن سخنرانی رسول رحیمی رئیس اتاق اصناف پایتخت نشدند.

کلوپ روتاری مرکز دوشنبه هر هفته در جلسه ناهاری که تشکیل می‌دهد از یک نفر برای سخنرانی دعوت می‌کند.

دوهفته قبل برای سخنرانی از رسول رحیمی دعوت شد که درست در روز دوشنبه بعلت بیماری، رحیمی بستری شد وموفق به‌رفتن در جلسه نشد، دوشنبه این هفته نیز مجددا از رحیمی برای سخنرانی دعوت شده بود که بازهم او بعلت رفتن به‌جلسات کمیسیون شاهنشاهی نتوانست در وعده‌گاه حاضر شود.

روتاریان‌ها در هر دو بار از سخنرانان یدکی استفاده کردند وبه هرحال جلسه را بپایان رساندند.

برای محفل نویس هنوز هم مشخص نیست که آیاهفته آینده بالاخره رحیمی موفق به سخنرانی در کلوپ روتاری مرکز می‌شود یانه؟ولی در هر حال مسلم است که کلوپ روتاری مرکز تا زمانی که رحیمی در جلسه ناهار هفتگی‌آنها شرکت نکند از سخنران دیگری دعوت بعمل‌نخواهد آورد.

جك تلسكوپيك
TUBULAR PROPS
شمع با ارتفاع قابل تنظیم
ساخت ENTREPOSE
مدل 1P ارتفاع از ۱٫۷۰ متر تا ۳٫۰۰ متر قیمت ۱۴۸۰ ریال
مدل 2E ارتفاع از ۲٫۰۰ متر تا ۳٫۳۰ متر قیمت ۱۶۳۰ ریال
مدل 3E ارتفاع از ۲٫۵ متر تا ۴٫۴۰ متر قیمت ۱۸۴۰ ریال
جهت فروش آماده است
تلفن ۲۶ ـ ۶۵۹۰۲۲ داخلی ۲۹

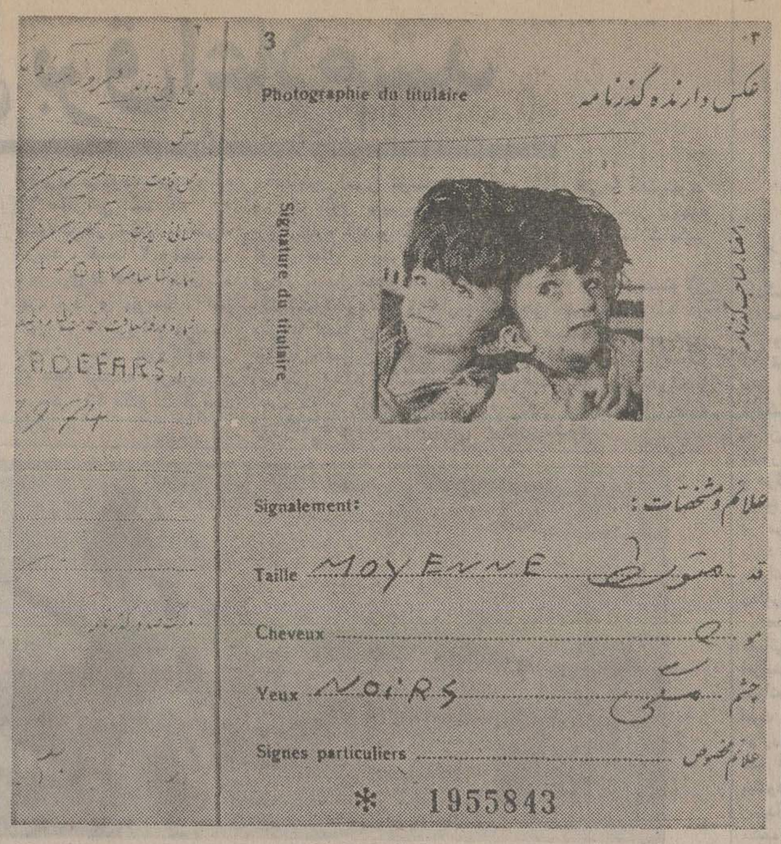

دوقلوهای بهم چسبیده ایرانی

روز دوشنبه برای عمل جداسازی به آلمان اعزام میشوند

امروز اطلاع حاصل شد که سرانجام مقامات اداره آمار و ثبت احوال و اداره گذرنامه هرکدام جداگانه مشکل صدور برگ هویترا برای دوقلوی بهم چسبیده ایرانی حل کردند .

خوانندگان عزیز ما می‌دانند که مجله جوانان با تلاش فوق‌العاده‌ی‌موفق‌شده است یک گروه پزشکی‌آلمانی بسرپرستی پروفسور «روت گین» ، که قبلا هم درعمل جراحی دوقلو های بهم چسبیده موفق بوده ، برای جداسازی دوقلوهای‌ایرانی آماده کند .

در انجام‌این هدف‌انسانی برنامه حمایت از خانواده های بی سرپرست که دو قلوهای بهم چسبیده تحت نظر این برنامه هستند و همچنین یک پزشک جراح ایرانی بنام دکتر رحمت‌الله صفائیان ،مجله جوانان را یاری میکنند ، قرار استدو قلوهای بهم چسبیده روز دوشنبه ۳۰ تیر ماه باپرواز پان امریکن به فرانکفورت بروند.ازآنجا یک‌آمبولانس دوقلوها را به مرکز پزشکی دانشگاه «بن» خواهد برد. برای اعزام‌دوقلوها احتیاج بصدور گذرنامه وشناسنامه بود و در این مورد ازآنجا که آنها بهم چسبیده‌اند معلوم نبودآیا بایدشناسنامه هاو گذرنامه های جداگانه صادر گردد یا یک شناسنامه و گذرنامه مشترک .

اداره آمارو ثبت احوال این مشکل را با صدور دو شناسنامه حل کرد و اعلام داشت که آنها اگر چه بهم چسبیده‌اند ولی‌دوشخصیت مستقل هستند .

اداره گذرنامه نیز رامحل دیگری برگزید باین ترتیب‌که گذرنامه‌ای بعنوان یکی از آنها صادر و دیگری را به عنوان همراه معرفی کرددر حالی که در جای الصاق عکس ـ عکس دو نفری ثبت شده است .

در سفر دو قلو ها به «بن» یک تیم مرکب ازدکتر صفائیان پزشک جراح ایرانی که در گروه جراحی نیز عهده‌دار جراحی داخلی است،خانم اکرم حکیمیان از سوی برنامه حمایت از خانواده های بی سرپرست ومهدی ذکائی‌از سوی‌مجله جوانان و خانم صباغ به عنوان پرستار ایرانی‌شرکت خواهند داشت .

خیابان «ملاصدرا» به «نوبخت» متصل میشود

خیابان ملاصدرا تا خیابان نوبخت امتداد پیدا میکند و ادامه این خیابان کهبصورت بزرگراه ساخته خواهدشد، جهان کودک نام دارد و در سال جاری موردبهره‌برداری قرار میگیرد.

خیابان فعلی‌ملاصدرا ، که جاده شاهنشاهی را قطع می‌کند از طرف شرق امتداد خواهد یافت‌و سپس‌بصورت نیم دایره‌ای بطرف خیابان آپادانا و نوبخت کشیده می شود .

براساس گفته مقامهای مسئول ، نقشه‌های اجرایی این جاده تهیه و خاکبرداری قسمت اعظم این جاده نیز تا بحال انجام گرفته است .

هدف‌از ساختن این‌خیابان ایجاد ارتباط بیشتر بین قسمت‌های داخلی شهستان پهلوی با خیابان‌های فعلی تهران است . با اتمام این جاده اتومبیلهایی که ازسمت شمال و شمال شرقی تهران قصد وارد شدن به شهرک شهستان را دارند ، خواهند توانست با استفاده از جاده ۷۶ متری که بزودی ساخته میشود و یا از سمت‌بزرگراه داریوش وارد این منطقه شوند .

جاده جهان کودک نیز بزرگراه را قطع میکند و اتومبیل‌ها پس از گذشتن از این خیابان بوسیله خیابان «نیلوفر» که در داخل‌اراضی شهستان ایجاد خواهد شد، بسایر خیابان‌های‌بزرگ اصلی و فرعی دست مییابند .

خیابان نیلوفرنیز ازلحاظ ساختمانی دارای ویژگی‌های خاصی است . چون‌قسمتی از این خیابان بشکل حلقه حلزونی ساخته خواهد شد و با چندین خیابان فرعی حذفاصل‌دو بزرگراه داریوش و ۷۶ متری موجب تسهیل ارتباط‌های شرقی و غربی میان این منطقه میشود .

قرار است در بالای‌خیابان ملاصدرا برای‌توقف اتومبیل ها ، یک پارکینگ وسیع ساخته شود و احداث این پارکینگ را انجمن شهر پایتخت در جلسه‌پیش‌تصویب کرد.

اطلاعات و نیازمندیهای عمومی

تلفنهای ضروری

تصادفات راهنمائی و رانندگی ۳۳۳۳۳۳ـ ۳۴۳۴۳۴ بیمه‌ایران(۲۴ساعته) ۳۰۴۰۲۶ـ ۶۴۳۰۱۴

کمیته‌ملی حمایت از مصرف کننده ۸۵۴۷۴۷ ـ ۸۵۴۸۴۸ ۹۵۶۷۱۷

اطلاعات فرودگاه ۶۴۳۰۱۴ هواپیمائی ملی ۹۱۱۳۱۵ ـ ۹۱۱۳۱۴ ـ ۹۱۱۳۱۳ ـ هواپیمائی ملی پرواز های خروجی ۶۴۳۰۱۳ و ۶۴۳۰۱۴ آتش نشانی تهران ۹۵۴۴۴۴ـ ۹۵۵۵۵۴ـ۹۵۵۵۵۵ـ۶۴۴۴۴۵ آتش نشانی شمیران ۲۷۷۷۷۲ و ۲۷۷۷۷۱ مرکز اورژانس۶۶۹۹۹۱و ۶۶۹۹۲۱ مرکز اورژانس ۱۲۳

دفتر ارائه اطلاعات مسمومیت ها ۶۶۰۰۵۱ـ ۶۶۰۵۵۲

دفتر ارائه اطلاعات مسمومیت های مرکز اورژانس تهران ۶۶۰۵۵۲ـ ۶۶۰۵۵۱

مرکز حمایت مسمومین بنیاد والاحضرت شاهدخت شمس پهلوی ۸۴۱۰۲۰ـ ۸۵۱۰۳۰

مرکز مبارزه با خودکشی ۹۲۷۷۰۰ ـ ۹۲۶۶۰۰

تانکر حمل سیمان وگچ
باکپرسور تخلیه سریع
قبول سفارشات ساخت تانکرهای حمل مایعات ـ سوخت ـ مواد شیمیائی ـ خوراک دام وآرد.
INTERCONSULT
خیابان روزولت نبش ثریا شماره ۱۷۴
شرکت ساپرومک تلفن: ۸۳۵۴۸۴ ـ ۸۳۱۰۶۵ ـ ۸۳۱۰۵۳
SAPROMAC

بالابر ساختمانی
بنزینی ـ برقی
BETA
بظرفیتهای ۳۵۰ـ۵۰۰ـ۸۰۰ کیلوئی
ساخت کارخانجات معظم بنا
شرکت بتون ماشین
خیابان آیزنهاور بین اسکندری ونواب شماره ۲۶۳ تلفن: ۹۲۹۵۰۳ـ ۹۳۱۷۲۰ـ ۹۳۲۷۲۶

دنیای ورزش شنبه ها منتشر میشود

تلویزیون رنگی
پارس
سوپرکالر
طبیعت را بخانه شما می آورد
مدل ۸۲۰۰
سیستم سکام مخصوص ایران
کنترل از راه دور
کانال یاب اتوماتیک
صفحه بزرگ ۲۶ اینچ
PARS
SUPER COLOR
ساخت کارخانجات پارس الکتریک با کمک فنی GRUNDIG آلمان

نبض زندگی در قلب سیکو می‌طپد.
SEIKO QUARTZ LC
سیکوکوارتز
SEIKO
Quartz
REE. 60273
60275
روزی خواهد رسید که همه ساعتها مثل سیکو ساخته شود .
سیکو متکی به سنت گذشته وتکنولوژی آینده

برنامه صرفه‌جوئی برق اعلام شد

طرح صرفه‌جوئی برق تهیه شد و مقدمات اجرای آن‌فراهم میشود

براساس این‌طرح چراغهای خیابانها و معابر عمومی بیش از گذشته خاموش خواهد شد

تاکنون چراغ خیابان هایك در میان خاموش بود ولی‌پیش بینی میشود با اجرای‌طرح‌جدید چراغهای خاموش‌در معابرعمومی به دو یاسه در میان برسد . همچنین درتلویزیون ملی‌ایران نیز همزمان با اقدامات وزارت نیرو ودر همکاری با این وزارتخانه مطالعاتی صورت‌می ـ گیرد تا در ساعات اول‌شب‌که بار مصرف‌برق‌زیاد است‌ترتیبی داده شود استفاده از تلویزیون محدودتر گردد و علاقه مردم به استفاده از تلویزیون تا حد امکان کاهش یابد .

برای این منظور راههای مختلفی مورد بررسی است و حتی پیشنهاد تاخیر در شروع برنامه های‌تلویزیونی درساعات بعداز ظهر نیز مطرح شده است .

در شهرستانها

طرح صرفه‌جوئی برق فقطدر تهران اجرا نمیشود ، بلکه‌تمام شهر ها و شهرستانهائی‌را که از شبکه سراسری برق تغذیه میشود در برمیگیرد . بااین ترتیب کمبود برق تقریبا در سراسر کشور بجز نقاطی که از شبکه سراسری تغذیه نمی شوند ، مانند خراسان و بندر عباس بصورت یکنواخت بین مردم‌ایران تقسیم خواهد شد.

خاموشیهای برق در یك‌هفته اخیر زیاد شده است . این خاموشیها نه تنها در اوایل شب بلکه در ساعات روز نیز دیده میشود .

در موارد زیادی ولتاژ برق کم شده است و از ۲۲۰ ولت حتی به ۱۸۰ ولت نیز کاهش یافته است .

کاهش ولتاژ برق یکی از راههائی است که میتوان برای جلوگیری ازخاموشی انجام‌داد، که البته این‌کار عوارضی‌بوجود می‌آورد و از جمله بوسائل برقی مانند یخچال و کولرفشار شدید وارد میکند و اسکان سوخت موتورانها وجود داردر برنامه خاموشی منعی‌خواهدشد که بمناطق گرم کشور مانند خوزستان حتی‌الامکان خاموشی کمتری داده شود زیرا قطع برق در این نواحی برای مردم خفقان آور است .

برنامه صرفه‌جوئی

برنامه صرفه جوئی در برق اصناف،به کمکوزارت نیرو و اتاق اصناف‌پایتخت از امروز بطور جدی و مستمربه‌مرحله اجراگذاشته میشود .

رسول رحیمی رئیس‌اتاق اصناف امروز ضمن اعلام این خبر افزود : طرح مشترک وزارت نیروواتاق اصناف پایتخت برای‌صرفه جوئی برق بوسیله بازرسان فنی وزارت نیرو و ۱۰ گروه ضربت اتاق اصناف در تمام تهران باجرا درمی آید و طی آن کلیه‌واحد های صنفی ، بخصوص کاباره ها ، لوستر فروشی ها،رستوران هاسینماها ـ و فروشگاه ها تحت کنترل و بازرسی مرتب ماموران قرار میگیرند .

رحیمی‌سپس‌به کلیه‌واحد های صنفی اخطار کرد که با رعایت دقیق ساعت کاردر استفاده از برق باید حداکثر صرفه جوئی را بکاربرند، بهمین جهت به شبکه‌نظارت و سازمان مبارزه با گران فروشی اتاق طی دستور ـ العملی ابلاغ شده است تا واحد های صنفی را که بی‌رویه از برق استفاده می کنند تحت‌تعقیب قانونی‌قرار دهند .

براساس طرح صرفه‌جوئی برق ، اصناف تهران می ـ بایست ازروشن کردن‌چراغ های اضافی در داخل‌مغازه و نئون سر در مغازه‌خود ـ داری کنند و ضمنا هنگام تعطیل مغازه‌هالامپ ۲۵ولت بکار ببرند . در غیر این صورت سیم برق واحدهای صنفی‌متخلف بوسیله‌مامورین فنی وزارت نیرو و اتاق اصناف قطع خواهد شد .

رئیس‌اتاق همچنین‌اضافه کرد : بتدریج و طی برنامه های کوتاه مدت آموزش های لازم برای جلوگیری‌از استفاده بی رویه برق نیزبه کسبه داده میشود .

براثر قطع ناگهانی برق هفت نفردر آسانسورزندانی شدند .

کمبود برق

معاون وزارت‌نیرو اعلام کرد : از چهار نیروگاه‌برق تا ۱۵ روزدیگر بهره‌برداری خواهد شد .

جهانگیر مهدمینا معاون امور توسعه برق‌در وزارت نیرو گفت:از نیروگاه‌شماره یک سد رضا شاه کبیرتا ۱۰ روز دیگر رفع نقص‌خواهد شد و با بهره برداری ازاین نیروگاه ها کمبود برق در کشور کمتر خواهد شد .

معاون‌وزارت نیرودرباره خاموشی های اخیر تهران گفت :محلات تهران بنوبت خاموش‌خواهدشد وترتیبی داده شده است که هرمحله بیش از یک بار در هفته خاموش نشود .

مهد مینا گفت : طی‌هفته آینده از واحد منجیل‌بهره برداری میشود. این‌نیروگاه ۶۰ مگاواتی است که ۵۰ مگاوات در محل به‌مصرف میرسد . ضمنا ۲ واحد در شهر ری تا هفته آینده به بهره برداری میرسد . در شهرری ۱۴نیروگاه دردست احداث است . نیروگاه‌هائی که هفته آینده‌به بهره‌برداری میرسد ۱۶۰ مگاوات ظرفیت دارند .

معاون امور توسعه‌برق وزارت نیرو سپس‌به‌کمبود برق آشاره کرد و گفت: در اوائل سال ، پیش بینی‌می کردیم امسال حدود ۴۰۰ مگاوات کمبود برق داریم ولی با همکاری مردم و صاحبان صنایع اکنون این رقم بین ۱۵۰تا ۱۶۰مگاوات است که با بهره برداری‌از نیروگاه های‌جدید سعی می کنیم خاموشی‌ها کمترشود.

وی درباره تاخیر دربهره برداری ازسد رضا شاه‌کبیر گفت :

هم اکنون کلیه مسئولان خارجی شرکت سازنده در ایران هستند و سعی می‌ـ کنند از نیروگاه شماره یک این سد رفع عیب نموده،تا ده روز آینده از آن بهره برداری شود .

این عکس با «تله» از مرد ۶ میلیون دلاری در کنار استخر هیلتون گرفته شده است.

از مرد ۶ میلیون دلاری در تهران حفاظت میشود!

در راهرو یکی از طبقات‌هتل هیلتون چند نفر بفاصله یا در کنارهم ایستاده‌بودند که‌حضور آنها در آنجا هرکسی را مشکوک میکند . اما واقعیت این است که این چند نفر را برای محافظت از لی‌میجرز مرد شش میلیون دلاری گمارده‌اند تا کسی سر زده به‌سراغ «مرد اتمی» نرود ویا آنکه برای «کشف اسرار اندامهای اتمی» او فعالیتی صورت نگیرد !بهر حال آنچه‌که در یک روزاقامت آقای شش میلیون دلاری در تهران گذشت جالب و شنیدنی است.

مرد شش میلیون دلاری و همسر زیبایش «فارافاست» از همان‌لحظه‌ورودسعی داشته‌اند که از مستقبلین و روزنامه ـ نگاران رو پنهان کنند . اینها بهیچ وجه حاضر به‌گفتگو با کسی نیستند و حتی از ظاهر شدن در محیط هتل هیلتون هتل محل اقامت خود نیزپرهیز میکنند، فقط دیروز برای‌چند لحظه شنا و آفتاب گرفتن به کنار استخر رفتندو «لی‌میجرز» هوس کرد چند دقیقه‌ای راهم در زمین تنیس بگذراند.

مرد شش میلیون دلاری به روش تلویزیونی برای خارج شدن از هتل نیز به نوعی عملیات مرموز دست می زند بطوریکه کسی در مسیر او قرار نگیرد که مبادا عکس ویا امضایی بخواهد یا سئوالی داشته باشد!

مرد اتمی سریال مرد ۶ میلیون دلاری همچون‌شخصیت تلویزیونی‌اش مردی مرموزبه نظر میاید اما «فارا» همسرش برخلاف شخصیت خشن بازیگری‌اش زنی‌ساده بی‌تعارف وبسیارهم کنجکاو است .

«لی میجرز»و «فارا» دیروز بعد از آفتاب گرفتن تابعد ازظهر در هتل بسر بردند و بعد از ظهر بوسیله میهماندارانش از هتل خارج شدند آنها برای‌یک گشت کوتاه در شهر وسپس شرکت دریک‌سیمهانی خصوصی از هتل خارج شده بودند وتا دیروقت بیرون از هتل بودند برادر «لی‌میجرز» که در ایران بسر میبرد و کارمند یکشرکت خصوصی است در کنار اوست و «لی» برای این سفر دیدار برادرش را بهانه کرده استو قرار است که بهمراه وی به شیراز که محل اقامت‌برادرش است سفر کند. میگفتند «لی» در کنار اطاقش یک اطاق هم برای برادرش خواسته استکه هتل بعلت نداشتن جا عذر آورده بود.

دیروز فارا همسر مردشش میلیون دلاری را در یکلحظه کوتاه ودور از چشم آن مرد اتمی شوهر قدرتمندش بحرف کشیدیم اما گفتگومان خیلی کوتاه و جوابها به آری و نه تمام میشد وانگار او هم مثل شوهرش از گفتگو کردن و مصاحبه فرار میکرد. در باره شوهرش گفت لی سعی دارد این یکهفته را دور از کار و محیط جدی بگذراند. فارا که بعلت شباهت لفظی نامش با اسم ایرانی «فرح» به تصور بعضی ممکن بود ایرانی باشد گفت: که اصلا تکزاسی‌استو تمام اجدادش هم اهل «تکزاس» هستند ونام درستاو نیزفارا، است که مادرش آنرا انتخاب کرده. وی از گفتن سنش هم ابائی نداشت گفت که سی‌سال دارد و سعی دارد که همیشه زیبا بماند.

بعلت کمبود و نامنظم بودن برق ، بعضی از واحد های پتروشیمی آبادان تعطیل شدند

شرکت‌ملی صنایع پتروشیمی اعلام کرد بعلت کم بود برق شبکه منطقه‌ای و همچنین‌منظم نبودن‌آن در خوزستان ناچار شده است بعضی از واحد های‌تولیدی شرکت پتروشیمی آبادان را تعطیل نماید.

در توضیح علت این تصمیم سخنگوی شرکت ملی صنایع پتروشیمی اظهارداشت که مجتمع پتروشیمی آبادان در حدود۱۵ مگاوات برق مصرف میکند و سالها است. این‌برق را از شبکه منطقه‌ای دریافت میکند . اخیرا تعداد زیادی از کارخانه های جدید به امید دریافت برق سد رضاشاه کبیر مشغول بکار شده‌اند و چون تولید برق این منبع بموقع میسر نشد و کمبود برق‌پیش آمد شرکت سهامی پتروشیمی آبادان برای جلوگیری از حوادث نامطلوبی که ممکن است احیاناًدرحین بهره‌برداری پیش آید تصمیم به تعطیل تولید گرفته است.

درگذشت یکی از بانیان نهضت اقتصاد

بانهایت تاسف اطلاع یافتیم‌آقای حاج‌محمدابراهیم خسروشاهی بزرگ خاندان خسروشاهی واز بازرگانان متدین و بنام کشوربعد از یک دوره‌کسالت ممتددیروز دارفانی را وداع گفت.

فقید سعیددر سال ۱۲۷۱ در تبریز متولد شد و پس آغاز جنگ جهانی‌اول به گیلان مهاجرت کرد. وی ضمن‌اشتغال‌به اموربازرگانی همواره به فکر توسعه بازرگانی‌خارجی کشوربوده است . بعد از تشکیل‌نهضت عضویت‌اطاق بازرگانی‌تهران اقتصاد دردوره سلطنت‌رضا شاه کبیر به سال ۱۳۰۷ شمسی ماموریت یافت که‌در تهران‌ساکن‌شودو بصادرات کالاهای ایران بپردازد.بدین ترتیب از پیشروان صدور کالاهای سنتی ایران بویژه پنبه در بازار های غربی اروپا گردید . در انجام‌این وظیفه ملی به تاسیس‌اولین کارخانه خشکبارسازی مبادرت کرد وسپس بعضویت هیئت مدیره شرکت‌سهامی مرکزی ایران انتخاب شد. سپس‌به عضویت اطاق بازرگانی تهران انتخاب شد وسال هانماینده جامعه بازار تهران بود . دوراندیشی و روشن فکری فقید سعید سبب جلب‌عنایت و اعتماد خاص رضا شاه کبیر گردید و بهمین جهت افتخارنمایندگی کارخانجات نساجی و ریسندگی شاهی‌ـ بهشهر و چالوس را به‌آقای ابراهیم خسروشاهی‌تفویض فرمودند که تاسوم شهریور ۱۳۲۰ در این سمت باقی بود .

اطلاعات درگذشت شادروان حاج محمد ابراهیم خسروشاهی را به خانواده خسروشاهی و دوستان و بستگان وی تسلیت می دهد.

درگذشت تاسف انگیز یك همکار

باکمال تاسف اطلاع یافتیم حدودساعت پنج بعد ازظهر روز گذشته یکی از کارگران روزنامه اطلاعات بنام ولی رمضان نیا ۴۲ ساله هنگامی که بدنبال تعطیل کار روزانه عازم منزل خویش بوددر خیابان شهباز، حوالی تیردوقلو براثر برخورد بابنز حامل گوشت به کنار خیابان پرتاب شد.

در همین موقع متاسفانه مینی‌بوسی که از جهت مقابل درحرکت بود ازروی پیکر مدهوش او گذشت و باعث مرگ اسفبار وی گردید.

مرحوم رمضان‌نیا از کارگران صادق و صمیمی قسمت رتاتیو چاپ بود که مرگش موجب تاثر عمیق همکاران گردید.

درگذشت این همکار را به بازماندگان‌و بستگان داغدارش تسلیت می دهیم.

تسلیت به همکاران

با کمال تاسف اطلاع حاصل شد که‌آقای‌حسینعلی شمشیری پدر همکاران ما آقایان زین‌العابدین شمشیری و محمد باقر شمشیری دارفانی را وداع کرده است. مصیبت وارده را به خانواده شمشیری بویژه بهمکاران گرامی خود که در مرگ پدر عزادار هستندتسلیت میدهیم.

۷ نفر بر اثر قطع برق‌در آسانسور زندانی شدند

در نخستین حادثه ، آسانسور ساختمان توکلی واقع در چهارراه یوسف آباد در حالی که حرکت می کرد براثر قطع ناگهانی‌برق متوقف شدودو نفرسرنشین آن به‌نام های محسن‌رضائی وعباسعلی‌کاشی داخل‌اتاقک آن محبوس شدند .

در واقعه‌دوم، آسانسور آپارتمان صبا واقع در شاهرضا ، صبای شمالی نیز به علت قطع برق‌متوقف گردید و پنج نفر سرنشینان آن به نام های نیامنش ـ پیروزگرـعباسی ـ نوروزی وجاوید درداخل آسانسور گرفتار شدند که بامراجعه‌و تلاش ماموران گروه نجات آتش نشانی نجات پیدا کردند .

۳ هزار مدرسه تا اول مهرماه دانش‌آموز می‌پذیرد

تااول مهر امسال مجموعا ۳هزار مدرسه جدید و واحد های آموزشی دیگری که نیاز به‌تعمیرو نو سازی دارندبرای استفاده دانش آموزان آماده بهره‌برداری میشود.

تعدادزیادی از این مدارس درسال‌گذشته احداث شده و تعدادی‌احتیاج به‌تعمیر وتکمیل دارند.

در سال جاری ۷۵ در صد از اعتبارات ملی برای تعمیر و نوسازی مدارس در حال ویرانی اختصاص داده شده است‌که‌اعتبار فوق‌حدود ۱۸۰ میلیون تومان میباشد.

امسال ۵ میلیارد ریال به بودجه احداث و تکمیل و تعمیرو خرید تجهیزات‌مدارس اضافه‌شده که جمع این اعتبار به ۲۱ میلیارد ریال بالغ می شود.

ادارات آموزش و پرورش استانها میتوانند برای طرح های ناحیه‌ای خود تا آخر شهریور هر سال از بودجه سال گذشته استفاده کنند. با اختصاص اعتبار مذکور به‌امر تعمیرسعی شده است که از تعدادزیادی‌مدرسه در سراسر، کشور که نیاز فوری به تعمیر دارند رفع خطر شود.

تغییرات وسیع قوانین دادگستری بتصویب نهائی رسید

در جلسه علنی امروزمجلس سنا ۲ لایحه مهم وزارت دادگستری و لایحه راجع به خانه‌های‌انصاف بتصویب‌رسید.

بموجب قانون اصلاح‌پاره‌ای از قوانین دادگستری دادگاه های بخش از سازمان قضائی دادگستری حذف و امور مربوط به آن به دادگاه‌های شهرستان وشورای داوری ارجاع‌میشود ـ و هرگونه دعاوی حقوقی که در تاریخ اجرای این قانون ۵سال در مرحله رسیدگی باقی مانده باشد طرفین دعوا ظرف دوسال میتوانند حل‌وفصل آنرا ازطریق وداوری بخواهند .

اصلاح مهم دیگر درسازمان قضائی کشور بموجب این‌قانون افزایش وظایف و اختیارات دیوانعالی کشور و دادستان‌کل است و بموجب قانون جدید در مواردی که رای فرجامی بعلت عدم انطباق با قانون نقض میشود دادگاهی که مامور رسیدگی بعد از نقض است مکلف به تبعیت ازرای‌دیوانعالی کشور است و این رای دیگر قابل فرجام نیست .

دیوانعالی کشور بموجب قانون جدید صاحب این‌اختیار شد که در دعاوی حقوقی‌هرگاه تشخیص دهد که رای فرجام خواسته مغایر با قوانین موجد حق و یا برخلاف مستندات قانونی است، رای را نقض و خود راسا مبادرت بصدور رای کند و در امور جزائی نیزرای دیوانعالی کشور در مورد نقض قرارداد قابل فرجام قطعی است و دادگاه مکلف به تبعیت از آنست .

بموجب قانون‌جدید، مقررات راجع بتشکیل شعبه تشخیص منحل گردید و وظائف آن‌بعهده شعب دیوانعالی کشور قرار گرفت .

درمورد اعاده دادرسی‌نسبت به‌احکام قطعی تغییراتی داده‌شد وکسی که بعلت ارتکاب‌جرم از جنحه و جنایت محکوم شده اعاده دادرسی اعم از اینکه‌حکم نشده باشد تحت چند شرط بموقع اجرا گذارده شده یا پذیرفته میشود.

در قانون جدید گذشت‌شاکی یا مدعی خصوصی قبل یا بعد از صدور حکم قطعی از جهات اعاده دادرسی نخواهد بود.

دعاوی بازرگانی

در مورد رسیدگی به‌دعاوی بازرگانی از وجود اشخاص بصیر از اطاق‌بازرگانی وصنایع و معادن ایران استفاده میشود و مدت چهار سال عضویت هیئت رسیدگی‌را خواهندداشت واین هیات از طرف دادگاه به کارشناسی و داوری خواهد پرداخت .

در مورد وکلای دادگستری تکلیف شده است که‌حتی‌المقدور با سازش بین طرفین به حل‌و فصل دعاوی اقدام کنند، کانون وکلا مکلف شده است درنقاطی که وزارت دادگستری اعلام‌کند اقامه دعوی باید با دخالت‌وکیل باشد به تامین وکیل معاضدتی برای اشخاص بی‌بضاعت اقدام کند .

بموجب قانون جدید دیگر پروانه کارگشائی صادرنخواهد شد . همچنین از این‌پس در نقاطی که وزارت دادگستری اعلام کند اقامه تمام یا بعضی از دعاوی حقوقی با دخالت وکیل دادگستری است .

در مورد آن تعداد ازقضات وکارمندان شاغل در پست‌هائی که با اجرای این قانون حذف میشوند از وجودشان در مقام مناسب دیگر استفاده میشود.

خانه های انصاف

باتغییراتی که بموجب قانون جدید در اختیارات ووظایف خانه‌های انصاف داده شد ، رسیدگی به دعاوی و امور معینی کموزارت دادگستری در حوزه هر روستا و یا مجتمعی از چند روستای مجاور اعلام می‌کند بعهده خانه‌های انصاف است.

در امور مدنی صلاحیت خانه‌های انصاف محدوداست و به‌دعاوی راجع‌باموال منقول وغیرمنقول تامیزان صدهزار ریال دعاوی تصرف عدوانی و مزاحمت نسبت به اموال‌منقول وغیر منقول، رسیدگی به درخواست‌تقسیم اموال منقول، رسیدگی به‌دعاوی ناشی از کدورتهای خانوادگی واختلاف مربوط به نفقه زن واولاد و سایر افراد واجب‌النفقه‌صدور گواهی انحصار وراثت تا میزان دویست هزار ریال مانرک، رسیدگی به درخواست افراز املاک، رسیدگی به درخواست سازش بین طرفین در هردعواتا هرمیزان،صورت برداری از مانرک متوفی ، حفظ ترکه متوفای بدون وارث وتعیین تکلیف ترکه ضایع شدنی.

لوایح اصلاح قوانین دادگستری بتصویب نهائی رسید

لوایح مربوط به اصلاح پاره‌ای از قوانین دادگستری وخانه‌انصاف که قبلا در«سنا» تصویب شده بود و «شورا» تغییرات تازه‌ای در آن داده است ـ در جلسه علنی امروز مجلس سنا که ساعت ۱۰ بامداد بریاست آقای مهندس شریف امامی تشکیل گردید و تا۱۳امامه داشت ـ ازتصویب نهائی گذشت‌و برای‌طی مراحل اجرا بدولت ابلاغ شد.

● در جلسه علنی امروز سنالایحه دولت‌راجع‌به‌تغییرنام وزارت‌کشاورزی و منابع‌طبیعی به«وزارت کشاورزی و عمران روستائی» و تجدید سازمان کشاورزی ایران ـ همچنین لایحه الحاق ایران به سیستم بین‌المللی بیمه مسئولیت مدنی وسائط نقلیه موتوری زمینی در مقابل شخص ثالث ـ به تصویب نهائی رسید وبدولت ابلاغ شد و لایحه الحاق یک تبصره بماده ۲۱۲ قانون مالیات های مستقیم و الحاق یک بند به تبصره ۲۲ قانون متمم بودجه سال ۲۵۳۶ به «شورا» فرستاده شد.

نطق های قبل‌ازدستور

در نطق‌ها قبل از دستور سناتور رسول پرویزی ضمن اشاره به علل تشکیل لژیون خدمتگزاران بشر فعالیت‌های این لژیون را در دو سال‌اخیر تشریح کرد.

● سناتور پرویز یارافشار ضمن اشاره‌به‌ارقام تلفات‌ترافیک در ژاپن از سالهای ۱۹۴۹ تا ۱۹۷۰ گفت سازمان پلیس‌ژاپن طرح دراز مدتی برای‌جلوگیری از افزایش تلفات ترافیک ارائه داده است که‌باجرای آن‌میزان تلفات که در سال ۱۹۷۰ بالغ بر ۱۶۷۶۵ تن بوده در سال ۱۹۷۶ به ۹۷۳۴ تن رسیده است. اما متاسفانه در رکشور ما برای بهبود امر ترافیک سخت‌گیریها در قبال خلاف ـ کاریهای رانندگان وعدم رعایت مقررات راهنمائی و رانندگی در شهرها فقط منحصر به جریمه‌کردن‌اتومبیل‌های ایستاده وقفل کردن آن شده است.

سناتور یار افشار ضمن اشاره به افزایش تلفات‌حوادث رانندگی مخصوصا هنگام شب گفت آیا هنوز موقع آن نرسیده است که مامم مانند ژاپن باشدت عمل از این نوع تلفات جلوگیری نمائیم.

پرده مسروقه آستانه حضرت معصومه (ع) به‌قم برگردانده شد

قم ـ خبرنگار اطلاعات

پرده نفیس متعلق به‌آستانه مقدسه‌حضرت‌معصومه‌علیهاسلام که چندی پیش ربوده شده ودر یکی از حراجی‌های بزرگ‌لندن به معرض فروش گذاشته شده بود، طی‌مراسم‌باشکوهی ساعت ۱۱ صبح امروز، با حضور جمعی از کارشناسان فرهنگو هنر به قم بازگردانده شد .

در مقابل «در»ورودی میدان آستانه مقدسه ، یکی از خطبا، خطبه مخصوص خواند و پس از مراسم دعا و نیایش برای سلامت شاهنشاه‌اسلام‌پناه پرده در حرم مطهر طواف داده شد و سپس به دفتر کار آقای عبدالوهاب اقبال تولیت آستانه مقدسه حمل شد و موردبازدید جمعی از روحانیون وروسای سازمانهای اداری قرار گرفت.

این‌پرده که قاب گرفته شده است امروز طی آئین ویژه‌ای در موزه آستانه مقدسه‌نگهداری خواهد شد.

خبرهای کوتاه

اطلاعیه وزارت خارجه‌در باره استقلال جیبوتی

سخنگوی وزارت خارجه‌امروز اعلام کرد دولت شاهنشاهی ایران به پیروی از اصول سیاست مستقل ملی خود که همواره‌ازمبارزه‌مللتحت‌استعمار برای نیل به آزادی حمایت و پشتیبانی نموده است مراتب خوشوقتی عمیق خود راازرای مردم «جیبوتی» برای نیل به استقلال اظهار و اعلام‌میدارد که دولت‌شاهنشاهی جزواولین دولتی خواهد بود که استقلال این کشور را برسمیت خواهد شناخت و از هم اکنون مقدمات لازم برای‌تاسیس‌سرکنسولگری شاهنشاهی در جیبوتی فراهم گردیده است .

سفر دکتر اقبال‌بفنلاند

بنابدعوت نخست‌وزیر فنلاند، آقای دکتر اقبال رئیس هیات مدیره و مدیرعامل شرکت ملی نفت ایران بمنظور بازدید از تاسیسات نفتی آن کشور،امروز به فنلاند عزیمت کرد.

مجمع عمومی بانك‌تعاون کشاورزی

جلسه مجمع‌عمومی فوق‌العاده کشاورزی و منابع طبیعی و عادی سالانه بانک تعاون کشاورزی ایران با شرکت‌وزیر سرپرست وزارت تعاون وامور روستاها و با حضور نمایندگان وزارت امور اقتصادی و دارائی و سازمان برنامه و بودجه بامداد امروز در سالن بانک تعاون کشاورزی تشکیل گردید و حسن امامی رئیس بانک گزارشی پیرامون فعالیتهای بانک در یکساله اخیر به‌مجمع داد که پس از شور و بررسی، مورد تصویب قرار گرفت .

جلسه شورای اطلاعات و انتشارات کشور

جلسه شورای اطلاعات و انتشارات کشور باشرکت‌مدیران کل روابط عمومی وزارتخانه‌ها و سازمان‌های دولتی ظهردیروز با حضور وزیر اطلاعات و جهانگردی ، معاون مطبوعاتی، سرپرست خبرگزاری پارس در وزارت اطلاعات و جهانگردی تشکیل شد. در این جلسه در زمینه اهمیت نقش‌روابط عمومی در عصر رستاخیز و وظائفی‌که مسئولان‌روابط عمومی‌وزارتخانه ها ، در انعکاس گزارش‌های مربوط به پیشرفتهای کشور برای اطلاع طبقات مردم بعهده دارند مذاکراتی‌بعمل‌وتصمیماتی اتخاذ شد .

مجمع عمومی بانك

چهل و هشتمین جلسه مجمع عمومی سالیانه بانک ملی ایران بعد از ظهردیروز باشرکت هوشنگ انصاری وزیر امور اقتصادی و دارائی ـ عبدالمجیدمجیدی وزیرمشاورو رئیس‌سازمان برنامه و بودجه ـ منوچهر تسلیمی وزیر بازرگانی ، اعضای شورای عالی هیئت نظار و هیئت‌عامل بانک‌ملی ایران تشکیل گردید .

ناوشکن های ایرانی در بلغارستان

ناوشکن‌های موشک انداز شاهنشاهی سام و زال امروز وارد آبهای کشور بلغارستان شدند و در بندر وارنا پهلو گرفتند . بندر وارنا در شمال شرقی بلغارستان واقع و یکی از بزرگترین بنادر این کشور است. درحالیکه وزیر خارجه کشورمان سرگرم بازدید از بلغارستان میباشد ، ناوشکن های شاهنشاهی نیز از امروز دیدار خود را از این کشور آغاز کردند و پس از چندروز اقامت در بندر وارنا و بازدید از نقاط مختلف آن ، این بندر را ترک خواهند نمود.

مراسم فارغ‌التحصیلی

صبح‌امروز آئین فارغ‌التحصیلی دانشجویان وظیفه لیسانسیه مرکزآموزش افسری‌ژاندارمری درحضور رئیسار ارتشبد عباس قره‌باغی فرماندهی ژاندارمری کشور شاهنشاهی و تعدادی از امراء ژاندارمری در سربازخانه ونک برگزار گردید و فارغ‌التحصیل های مزبور بدرجه افسری مفتخر وجو اثزافسران‌رتبه‌یکم وسیله تیمسارفرمانده ژاندارمری اعطا شد.

دوره های جدید فوق ـ لیسانس دکتری

دانشگاه های پهلوی،ملی فردوسی ، تهران جندی ـ شاپور و آذرآبادگان برای رشته های‌وابسته‌به پزشکی مانند زیست شناسی ،انگل شناسی جنین شناسی ، فیزیولوژی ، آناتومی فاز، فارماکولژی، بیوشیمی،میکرو بیولژی دوره های فوق لیسانس و در چند رشته‌نیز دوره دکتری دایر می کنند، توجه جوانان باین‌دوره ها و احتیاجات مملکت سبب شده است که وزیر علوم‌و آموزش عالی به دانشگاه های مذکور توصیه کند که هرچه زودتر در دانشکده های علوم‌پزشکی‌رشته های فوق را دایر و دانشجو بپذیرند .

۱۴۵ ایرانی فارغ‌التحصیل مدرسه کامبوئیی

مدرسه کامبوئیی‌دربهران روز جمعه‌گذشته‌جشن فارغ‌ـ التحصیلی خود را در تالار ابوریحان بیرونی‌دانشگاه‌ملی برگزار کرد .

در این مراسم پس از اظهارات خانم سرور امیری مدیر ایرانی مدرسه ، جان ماکانیا رئیس مدرسه ، دکتر غفار فرمانفرمائیان و دکتر سید حسین نصر ۷۸ نفر فارغ‌التحصیلان‌از ملل‌مختلف دیپلمهای خود را دریافت داشتند .

از این عده چهل و پنج نفر ایرانی بودند که با گذراندن امتحانات نهائی ادبیات فارسی موفق به دریافت دیپلم ششم طبیعی شدند .

انتصابات

وزارت کشور امروزاعلام‌کرد ابراهیم تقی‌زاده به سمت‌معاون مدیر کل کارگزینی در امور رفاه کارمندان ، کاظم‌المعی ، به سمت‌معاون‌مدیر کل‌انتظامی و منیژه خواجوی به‌سمت‌معاون مدیرکل‌انتخابات منصوب‌شدند

در تسلیح اخلاقی

دراجتماع هفتگی بنیادتسلیح اخلاقی ایران که ساعت ۶ بعدازظهر فردا در مرکز بنیاد (خیابان کوروش کبیر شماره ۱۳۰۳ـ دوراهی‌قلهک ـ جنب کوچه لادن) تشکیل میگردد درباره (جوانان‌وتسلیح‌اخلاقی) سخنرانی میشود

ضوابط ومقررات شرکت در کنکور

داوطلبان ورود به‌نظام‌آموزش عالی که روز جمعه سوم تیر در آزمون همگانی شرکت می جویند ازهم اکنون برای‌حضور در این جلسه خود را آماده می‌کنند. خبرنگار دانشگاهی‌ما در گفت‌وشنودی که با عده‌ای از شرکت کنندگان آزمون همگانی انجام داد می نویسد : اکثر دانش آموزان با توجه‌به رده بندی ها و جدول معدل و امتیازات انتشار یافته از سوی سازمان سنجش آموزش کشور شرایط کنکور امسال را در مقایسه با دوره های قبلی‌امید بخش تر توصیف کرده‌اند ولی این اطمینان خاطر و امید به موفقیت بیشتر مانع از رفع پاره‌ای از نگرانیهای همیشگی اینگونه داوطلبان نشده‌وباطرح سوآلهائی‌در باره چگونگی‌انجام آزمون توجه خود را به این مسئله نشان میدهند . یك مقام آگاه در زمینه آزمون‌همگانی و چند تن‌از مسئولان برگزاری کنکور در پاسخ پرسش مادر مورد توضیح بیشتر وراهنمائی دقیق‌تر داوطلبان برای شرکت در این آزمون تاکید کردند که دسترسی به دفترچه‌راهنمای تکمیلی و رعایت اصول مندرج در آن و همچنین توصیه های لازم شرط واقعی کامیابی ـ داوطلبانی است که خود رابرای این آزمایش آماده کرده‌اند.

در دفترچه راهنمای تکمیلی که اخیرا بعنوان ضمیمه دفتر راهنمای قبلی در اختیار همگان گذارده شده است به نکات زیرا برای شرکت در آزمون تاکید کرده است :

توصیه های ضروری

● محل آزمایش خود راکه نشانی آن دربرگی به پیوست کارت ورودی به‌وی داده شده است قبلا بشناسد .

برای اطلاع ازمحل آزمایش بهتر است داوطلب باتوجه به برك مذکور ، یك روز قبل از آزمایش به محل بروند و خط سیرو امکانات رسیدن‌تا جلسه را بررسی کنندتا روزبرگزاری آزمایش به سهولت و بدون سرگردانی در ساعت موعود بتوانند در جلسه حضوریابند.

● همراه داشتن کارت‌ورودی.

● چند مداد سیاه نرم ، مداد پاك کن، مداد تراش و سنجاق همراه داشته باشند.

● داوطلبان باید از آوردن جزوه، کتاب ، یادداشت، خط کش، ماشین حساب و دیگر لوازم خودداری کنند.

سازمان سنجش آموزش کشور امروز همچنین ضمن اطلاعیه‌ای که منتشر کرد یادآور گردید: نظر به اینکه در دفترچه‌های آزمون همگانی گزینش‌دانشجو در سال تحصیلی ۳۷ـ۲۵۳۶ تعداد لازم برك‌سفید پیش‌نویس منظور شده است لذا داوطلبان نیازی بهمراه داشتن کاغذپیش نویس نخواهند داشت .

روش تنظیم پاسخنامه

● در مستطیل بالای‌پاسخنامه هائی که در جلسه آزمایش همگانی به هر داوطلب داده‌می شود مطلقا نباید چیزی نوشته شود و یا علامتی گذاشت در غیر اینصورت ماشین نمی‌تواند چنین پاسخنامه هائی راتصحیح کند .

● شماره پاسخنامه ، نام خانوادگی و نام هر داوطلب‌در مستطیل بالای پاسخنامه باید قبلا نوشته شود .

● برای هر فرد ، شماره داوطلب در پاسخنامه و شماره کارت ورود به جلسه آزمایش ونیز شماره صندلی‌اودرآزمایش همگانی یکسان است.

● داوطلب بمحض دریافت پاسخنامه باید نوشته های‌داخل مستطیل بالای پاسخنامه را با مشخصات و شماره صندلی و شماره داوطلبی خود مقایسه کند تا مطمئن شود بین آنها هیچ اختلافی نیست . داوطلب در صورت مشاهده تفاوت باید بی‌درنك بابلندکردن دست ، موضوع را به یکی از مراقبان جلسه اطلاع دهدو پی‌گیری‌کند تا اختلاف برطرف شود .

● داوطلب باید محل‌مخصوص جوابی را که در پاسخنامه‌برای هر سوآل در نظر می‌گیرد به وسیله مداد سیاه پر کند .

● جز پر کردن محل‌جواب، هیچ‌نوع علامت گذاری دیگر، قابل تصحیح به وسیله ماشین نیست .

● جوابها بایدفقط درپاسخنامه باپرکردن محل آنها مشخص شود، پاسخهائی که به هرنحو در دفترچه های آزمون داده‌شده باشد بهیچوجه به حساب نمی آید .

۴ کودک براثر خوردن قارچ‌سمی مردند

کرج ـ خبرنگار اطلاعات

۴ کودک ۳ تا ۹ ساله براثر خوردن‌قارچ‌سمی دچار مسمومیت شدید شدند و یکی‌پس‌از دیگری،درگذشتند.

کودکان که سه‌نفرشان باهم برادر بودند ، ایرج ، محمد و منصورمهین‌زارع‌نام داشتند و چهارمین‌نفر نامش علی زعیم بود که به ترتیب ۸ ، ۶ ، ۳ و ۹ ساله بودند. آنها برای بازی‌به بیابان‌های اطراف هشتگرد واقع در «حاجی‌آباد» رفته بودند و با مشاهده مقداری‌قارچ‌به خوردن آن مشغول شدند که دچار مسمومیت گشته و توسط کسانشان به درمانگاه هشتگرد برده شدندولی‌چون مسمومیت آنها بسیار شدید بود به‌بیمارستان لقمان‌الدوله تهران‌انتقال‌یافتندلیکن معالجه درباره‌آنان‌موثرواقع نشدو هر چهار کودک یکی پس از دیگری مردند .

قطار باری‌دو کودك راکشت

کرج ـ خبرنگ

همه چیز درباره مترو

خانه ها و مغازه های مسیر مترو با چه شرایطی خراب می شود؟
بلیط مترو چقدر است؟
مترو چند کیلومتر سرعت دارد؟
مترو چه مسیری را می پیماید؟
مترو چند ایستگاه دارد؟

بالاخره بعد از دو سال گفت گو و انتظار در حالیکه هر روز خبر تازه‌ای از کشیدن متر و بگوش میخورد و در حالیکه هنوز بسیاری از مردم در مورد احداث متر و ناباورند، کلنگ عملیات ساختمانی اولین خط راه‌آهن زیر زمینی در شهستان پهلوی اوایل ماه آینده بزمین زده خواهد شد.

نخستین خط مترو در شرایطی احداث میشود که مدرنترین و مجهزترین شهر ایران در حال تکوین و تکمیل است. شهستان پهلوی با ۵ میلیون و ۵۰۰ هزار مترمربع زمین، کلنگ مترو درقلب این شهر جدید فرود میآید و تدریجا بسوی یکی از قدیمترین بخشهای پایتخت ۴ میلیون و نیمی ایران یعنی بازار کشیده خواهد شد. باین ترتیب، مترو نخستین وسیله مدرن و سریع السیر ایران است که مدرنترین بخش پایتخت را به نبض اقتصادی ایران متصل میسازد.

تابستان امسال اکیپ‌های حفاری با مته‌های برقی و بیل‌های مکانیکی در شهستان پهلوی به اعماق زمین خواهند رفت. تا عملیات ساختمانی اولین خط آهن زیر زمینی را آغاز کنند.

کارشناسان ترافیک متعقدند چنانچه رفت و آمد بوسیله مترو و از زیر زمین صورت گیرد. از بار کنونی ترافیک تا ۷۰ در صد کاسته میشود و مردم ترجیح خواهند داد در جاهایی که مترو کشیده شده برای آمد و شد از قطار زیر زمینی استفاده کنند.

مترو، که ظرف دو سال آینده نخستین خط آن ساخته خواهد شد، ایاب و ذهاب ساکنان مناطق شمالی و جنوبی شهر را از زیر زمین امکان پذیر میسازد. بر اساس آمالا تقریبی پس از اتمام خطوط مترو در هر ساعت ۳۲۰ هزار مسافر میتوانند بوسیله مترو از این سوی به آن سوی بروند.

سرعت حرکت مترو در حدود ۶۰ کیلومتر، در ساعت خواهد بود، اما کارشناسان امر معتقدند، بخاطر عدم وجود عواملی چند نظیر وجود عابران پیاده در زیر زمین، دور زدن‌های خلاف و بی‌موقع اتومبیل‌ها از اینطرف به آن طرف ترمزهای بی موقع، چراغهای پی در پی قرمز و سبز، و تابلوهای ورود ممنوع راهی را که یک شخص با اتومبیل بطور متوسط در خیابانهای تهران حدود یکساعت و نیم طی میکند با مترو نیم ساعته می‌پیماند.

بر اساس همین آمار، ۷۵ در صد مسافران مترو ناچار خواهند شد سرپا بایستند و از این لحاظ وضعی مشابه اتوبوس‌های فعلی در زیر زمین هم برای مردم وجود خواهد داشت.

مترو تهران در مرحله اول چهار مسیر مختلف را در پایتخت طی خواهد کرد. پیش بینی میشود در صورتیکه کلیه کارها بموقع و طبق برنامه پیش بینی شده در طرح به مرحله اجراء در آید، چهار مسیر مترو ظرف ۷ و ۱۰ سال آینده آماده بهره برداری شود.

اجازه نامه دائمی دادستان

اولین اقدامات اجرایی در زمینه ساختمان مترو، از تابستان گذشته با علامت گذاری ماموران روی دیوار معابر عمومی و منازل تهران شروع شد و سپس در چند نقطه تهران از جمله میدان بهارستان ـ خیابان ۲۵ شهریور ـ میدان سپه و عباس آباد عملیات حفاری و نمونه برداری از خاک پایتخت در اعماق مختلف شروع شد. گفته میشود این آزمایشات طی ۷ ماه آینده نیز ادامه مییابد و پس از آن کلیه برنامه‌های زمان بندی شده و نحوه اجرای طرح هر ۴ مسیر مترو با توجه به نتایج این آزمایشها، مشخص خواهد شد.

حفاری خیابانها ـ منازل ـ مدارس، مغازه‌ها و دیگر واحدهای ساختمانی بموجب اجازه نامه دائمی دادستانی تهران صورت میگیرد، که در قانون مترو نیز پیش بینی شده است. در جاهایی که صاحبان مغازه‌ها یا منازل اجازه حفاری زمین را ندهند. با یک اخطار ۲۴ ساعته و با حضور نماینده دائمی دادستان در سازمان مترو، ماموران وارد محل شده عملیات مورد نظر را انجام خواهند داد.

در آبان ماه ۲۵۳۴ شهردار پایتخت در یکی از جلسات انجمن شهر پایتخت ضمن معرفی اعضای هیات مدیره شرکت راه آهن زیر زمینی تهران و حومه (مترو) اعلام کرد که این شرکت با اعتبار یکساله، ۱۲۰ میلیون تومان و اعتبار ۷ ساله ۷۸۰۰ میلیون تومان فعالیتش را با کمک یک شرکت فرانسوی آغاز خواهد کرد. بدنبال آن قرار داد مترو در فروردین ۲۵۳۵ بسته شد و مسیر چهار خط مترو در شمال و جنوب شرق و غرب مشخص شد.

در شهریور ماه ۲۵۳۵، خبرگزاری آسوشیتد پرس در یکی از خبرهای خود به مسئله توقف عملیات احداث متروی تهران در تهران اشاره کرده بود و همزمان با آن مسئولان مترو خاطر نشان کردند بودجه پیش بینی شده برای احداث مترو (۸۵ میلیارد تومان) که بر اساس هزینه‌های کنونی محاسبه شده تکافوی مخارج و هزینه‌های پرسنلی و فنی مترو را نمیدهد. بهمین علت با موافقت سازمان برنامه و بودجه در سال ۳۵ مبلغ ۱۴۹۶ میلیون ریال از طریق بانک مرکزی ایران در اختیار شرکت مترو قرار گرفت.

علاوه بر آن سال گذشته از طریق دریافت مالیات اتوموبیل‌های سواری پلاک شخصی مبلغ ۱۰۰ میلیون ریال به احداث مترو اختصاص یافت. همچنین چند روز پیش با انعقاد یک قرار داد اقتصادی بین ایران و فرانسه، مبلغ ۱۰ میلیارد فرانک دیگر به احداث ساختمان متروی تهران تخصیص داده شد و شرکت فرانسوی «سوفرتو» با همکاری مهندسان و دست اندرکاران ایرانی اولین خط مترو را که از عباس آباد (شهستان پهلوی) آغاز و به بازار (گلوبندک) ختم میشود، شروع خواهند کرد.

طول خطوط مترو در چهار مسیر کلا ۶۲ کیلومترست و ۶۱ ایستگاه دارد، که از ۱۲ ایستگاه آن برای تاسیسات استفاده می‌شود و ۴۹ ایستگاه باقی مانده که برای سوار و پیاده شدن مسافران در نظر گرفته شده‌اند بتوسط پله با سطح زمین مرتبط میشوند.

از همین روی سازمان مترو در محلهایی که ساختن ایستگاه در سطح زمین و زدن راه پله برای عبور و مرور مسافران را ضروری بداند، املاک و مغازه‌هائی را که در آن محل واقعند ارزیابی و از صاحبانشان به قیمت روز خریداری خواهد کرد. شرکت راه آهن شهری تهران و حومه تا بحال در دو نقطه یکی در تهران پارس و دیگری در چنوب شرقی پایتخت اقدام به خرید املاک مردم کرده است: تا دو توقفگاه و تعمیرگاه برای واگنها و لکوموتیوهای مترو در این اماکن بسازد.

مسئولان و دست اندرکاران سازمان مترو تا بحال از تاسیسات مختلف مترو در کشورهای اروپائی نظیر فرانسه ـ آلمان ـ انگلستان و اتریش بازدید کرده‌اند تا روشی را که از هر جهت منطبق با سنت‌ها آداب و رسوم آب و هوا و مقتضیات اقتصادی، اجتماعی ایران باشد برای احداث مترو بکار گیرند. گفته میشود واگن‌های مترو احتمالا در خود ایران و بدنه بیرونی آن از جنس آلومینیم ساخته خواهد شد. هنوز در زمینه نرخ بلیط مترو هیچگونه تصمیمی اتخاذ نشده است زیرا اولین خط مترو ۲ سال دیگر مورد بهره برداری قرار میگیرد و نرخ آن نیز با توجه به تغییر نرخها در همان سال تعیین خواهد شد اما آنچه مسلم است، بهای بلیط مترو، با توجه به طول مسیر و بر اساس احتساب فاصله محل سوار و پیاده شدن هر مسافر گرفته خواهد شد ـ گفته میشود در داخل هر ایستگاه تابلوهایی نصب و روی آنها طول هر مسیر و بهای بلیط آن مشخص میشود و مسافران از روی همین تابلوها از پولی که باید بپردازند مطلع میشوند.

هر ایستگاه مترو در حدود یک کیلومتر با ایستگاه بعدی فاصله دارد و ۴ خط ان در مناطق مرکزی شهر به هم می‌پیوندند به این ترتیب مسافر امکان خواهد یافت مسیر بعدی خود را انتخاب و سوار قطار همان مسیر شود

اولین خط مترو در مسیر خود از شهستان پهلوی (عباس آباد) آغاز میشود و بسوی جنوب امتداد می‌یابد، این خط در راه از تقاطع‌های عباس آباد ـ کریمخان زند ـ تخت جمشید ـ دروازه دولت ـ مخبرالدوله ـ میدان سپه ـ گلو بندک و میدان محمدیه گذشته، سپس به سوی جنوب غرب تغییر مسیر میدهد و پس از گذشتن از شوش ـ میدان راه آهن در جنوب خیابان نواب بپایان میرسد. این مسیر در مرحله اول تا گلوبندک ساخته خواهد شد.

خط دو شرقی غربی است و از نظام آباد تا میدان شهناز، میدان مهران، میدان بهارستان، و میدان سپه مسیر شمالی ـ جنوبی را می‌پیماید و سپس به موازات خیابان سپه، میدان باغ شاه، خیابان دانشگاه جنگ، خیابان آذربایجان و بهبودی امتداد می‌یابد.

در این مسیر بعدا در دو جهت امتداد می‌یابد و در شمال شرقی، نظام آباد شمالی، بوستان، گلزار، میدان هفت حوض (نارمک) و تقاطع بزرگراه داریوش را در بر میگیرد، در غرب نیز در مسیر جاده قدیم کن تا منطقه‌ای نزدیک به آریاشهر امتداد می‌یابد.

خط سه از مجیدیه شروع می‌شود، به چهار راه قصر و از آنجا به میدان ۲۵ شهریور میرسد و در مسیر شرقی ـ غربی امتداد می‌یابد و تا تقاطع خیابان پهلوی آریامهر پیش می‌آید.

خط ۳ سپس به سوی جنوب امتداد می‌یابد ـ ایستگاه‌های عمده این مسیر در تقاطع‌های کریمخان زند، تخت جمشید، حافظ، کالج، نادری، حافظ قرار دارد و آخرین ایستگاه آن در خاتمه عملیات مرحله نخست پارک شهر است. این خط در مرحله دوم به سوی جنوب ادامه می‌یابد و سراسر خیابان شاهپور را می‌پوشاند و در انتهای شاهپور به سوی میدان راه آهن منحرف میشود و تا فرح آباد خزانه امتداد می‌یابد.

خط چهار از فرح آباد شروع می‌شود بسوی کوکاکولا، میدان ژاله و میدان مهران امتداد می‌یابد و سپس به سوی خیابان شاهرضا تغییر مسیر میدهد و در مسیر این خیابان میدان فردوسی و تقاطع کالج را می‌پوشاند و پس از گذشتن از میدان ۲۴ اسفند تا بهبودی امتداد می‌یابد. این خط در مرحله دوم ساختمان مترو میتواند از امتداد خط ۲ تا نزدیک آریاشهر سود ببرد. خط ۴ در شرق در مرحله بعد تا پادگان فرح آباد امتداد خواهد یافت.

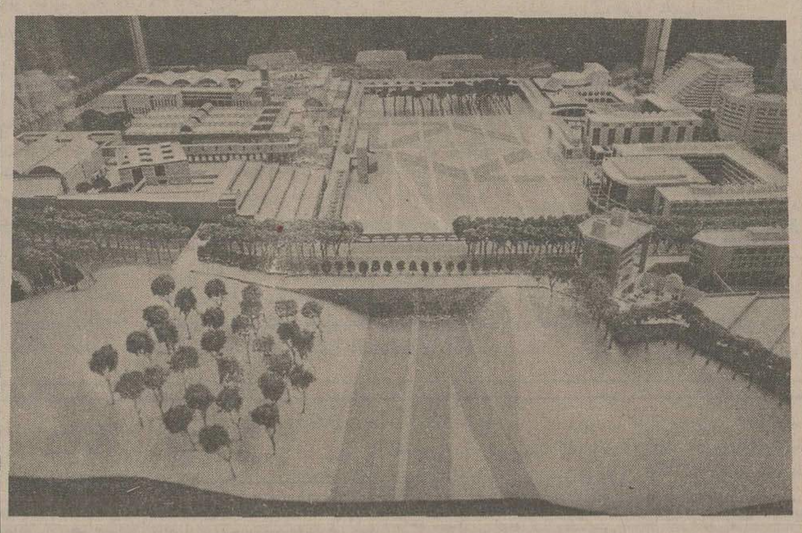

عکس فوق مدل کلیه تاسیسات شهستان پهلوی را که ابتدای مترو از آن شروع خواهد شد، نشان میدهد.

کولرگازی
فریجیدر
ساخت آمریکا
بانصب فوری

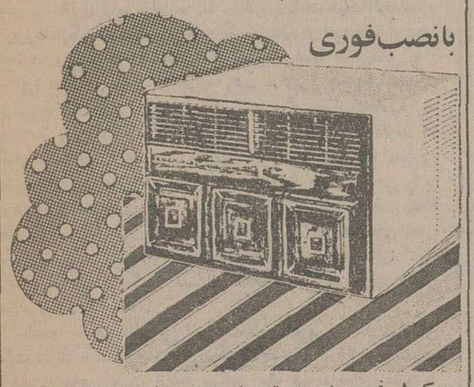

- کولر فریجیدر باموتورمخصوص بی‌صدا بدون لرزش و باقدرت خنک کنندگی فوق‌العاده، بادوام ترین کولر جهان.
- کولر فریجیدر بافیلتر مخصوص هوای اطاق شمارا ازهرگونه دود وگرد وغبار تصفیه نموده و رطوبت آنرا تنظیم می‌نماید.
- کولر فریجیدر با ظرفیت های ۱۰۰۰۰۰ ـ ۱۳۰۰۰ ـ ۱۵۰۰۰ ـ ۱۷۰۰۰ ـ ۱۹۰۰۰ و ۲۴۰۰۰ بی ـ تی ـ یو.
- کولر فریجیدر با مدلهای مخصوص که در تابستان هوا را خنک ودر زمستان گرم می‌نماید.
- کولر فریجیدر با تکنیک پیشرفته جنرال موتورز و ضمانت و سرویس مجهز.

شرکت رانل فریگو
خیابان شاه جنب فروشگاه بزرگ ایران طبقه پنجم
ساختمان امرسون تلفن ۶۶۷۱۲۴ ـ ۶۶۲۳۶۰

FRIGIDAIRE GM

دهکده ساحلی

فقط یک نام روی تابلوهای کنار جاده نیست

دهکده ساحلی شهرکی است با همه امکانات زندگی و رفاهی

دهکده ساحلی: غازیان ـ بندرپهلوی
دفتر تهران ـ بلوار پهلوی ـ میرداماد ـ شماره ۱۱۸
تلفن ۲۲۶۴۵۸

اطلاعات

بنیانگذار: شادروان عباس مسعودی
صاحب امتیاز و مدیر: فرهاد مسعودی
سردبیر: حسین بنی احمد
سال پنجاه و یکم
محل اداره: خیابان خیام. ساختمان اطلاعات
تلکس ۲۱۲۳۳۶ ـ تلگرافی: اطلاعات. تهران. تلفن ۳۲۸۱

سخن روز

آنها که بیشتر در فشارند

به هنگام شرفیابی گروه بررسی مسائل ایران در پرتو انقلاب شاه و ملت، شاهنشاه آریامهر با طرح مسأله مسکن، بر مشکل خاص گروههای تحصیلکرده انگشت گذاردند و خاطرنشان فرمودند: «موضوع مسکن را با طبقه‌ای که شما بیشتر نماینده آن طبقه هستید، یعنی کسانی که بعد از دوازده سال تحصیل اولیه در رشته های دیگر تخصص پیدا کرده‌اند ـ حالا نظامی باشید یا غیرنظامی ـ در هر جایی که من رفتم و سئوال کردم اشکال هردو، نظامی و غیرنظامی، همین بوده که ما پنجاه درصد حقوقمان را باید برای مسکن بدهیم. [این مطلب دو سال پیش است و حالا بدتر هم شده است.] این البته قابل قبول نیست. ما ممالک غربی را در موقعی که میگفتند تا ۲۳ یا ۲۵ درصد حقوقشان را برای کرایه خانه میپردازند مسخره میکردیم و میگفتیم آن مملکت ها بی حساب و کتاب است. آنموقع ما فکر میکردیم که ۱۰ تا ۱۵ درصد بیشتر از حقوق نباید برای هزینه مسکن پرداخت شود. البته شاید آن روزها دیگر گذشته و امروز دیگر نمیشود آن امیدها و آرزوها را داشت. ولی دیگر نه ۵۰ درصد حقوق و شاید هم بیشتر...»

این سخنان حاکی از توجه رئیس کشور به یک مشکل عمومی و جنبه اخص موضوع، یعنی وضع گروههای تحصیلکرده نسبت به چنین مشکلی است. شاهنشاه بخوبی توجه دارند که تنگنای مسکن، اگرچه در سالهای اخیر گروهی را به تنعم بی حساب و ثروت های سرشار رسانیده، متقابلا فشار سختی را بر گروهی دیگر تحمیل کرده است با قید تاسف بخاطر آنکه تحصیلکرده ها و مردمی که سرمایه‌شان را اندوخته های ذهنی تشکیل میدهد و برای امرار معاش به دانش و تخصص خود اتکاء دارند. بیش از هر گروه دیگری متحمل عوارض این مشکل بوده‌اند و هستند.

جامعه، به هر مناسبتی از پزشکانی که در معاملات زمین دخالت دارند یا استادان و پژوهندگانی که فکر و ذکرشان متوجه کارهای انتفاعی است انتقاد میکند. حقاً هم کارهای علمی و تحقیقی و تخصصی ذاتا با تجارت و پولسازی مغایرت دارد و استادی که به کار تجارت پرداخت یا طبیبی که به دنیای معامله‌گری و دلالی کشیده شد هرگز نمیتوانند از عهده انجام وظیفه اصلی ـ و مقدس ـ خود برآیند. اما در عین حال که این انتقاد بطور اصولی و دربست پذیرفتنی است، آنطرف قضیه را نباید نادیده گرفت که پزشک یا معلم یا محقق یا قاضی یا گروههای دیگری که دانش و تخصص خود را از طریق سازمانهای دولتی و غیردولتی، نظامی و غیرنظامی در خدمت جامعه قرار میدهند وقتی آن روپوش سفید طبابت یا خرقه سیاه قضاوت را درآوردند و کنار گذاشتند یا از پشت میزشان برخاستند یا کلاس درس را ترک گفتند، بعنوان فردی از افراد جامعه یک زندگانی خصوصی دارند با یک سلسله حاجات و نیازهای متعارف بشری. آیا انصاف اجازه میدهد احتیاجات فردی و مسئولیت های خانوادگی پزشک یا معلم یا قاضی یا محقق یا هرکس دیگری را نادیده بگیریم و به او بگوئیم چون تو این کار را برگزیده‌ای و در این رشته درس خوانده‌ای، محکومی به اینکه لباس مندرس بپوشی، در خانه خشت و گلی بنشینی، زن و فرزندت را گرسنه نگهداری و در قید تحصیل بچه ها و معاش خانواده و معاشرت ها و مسافرتها نباشی!

البته چنین چیزی را هیچکس نگفته است و نمیگوید. ولی گاه طبقات روشنفکر و تحصیلکرده در شرایطی قرار میگیرند که مفهومش همین است. یعنی هنگامی که از یک استاد دانشگاه بخواهیم تمام وقتش را صرفا به کار تحقیق و تدریس اختصاص دهد و با حقوق استادی زندگی کند و از این حقوق بیش از پنجاه درصد آن را بابت کرایه خانه بپردازد، چه مفهوم دیگری میتواند داشته باشد جز تن سپردن به یک زندگی توأم با عسرت و تنگدستی؟!

به همین دلیل است که شاهنشاه ضمن تفکیک فعالیت های ساختمانی، بر اولویت خانه سازی برای گروههای مورد بحث تاکید میفرمایند و متذکر میشوند: «از لحاظ دوربینی، بخشی که من نمی بینم بتوان به آن دست زد و از آن صرف نظر کرد، بخش خانه های متوسطی است که افرادی مثل شما باید درآن جای بگیرند... ما میل داریم هزاران هزار محصل ایرانی که در خارج فارغ‌التحصیل شده‌اند یا خواهند شد بکشور برگردند و به مملکتشان خدمت کنند و اینها همه معلوم نیست که خانه پدری منتظرشان باشد. کجا بروند؟ باید دستگاه یا بطور رسمی یا بخش خصوصی خانه های متناسب از لحاظ اندازه و قیمت برای آنها تهیه کند».

نامه به سردبیر

نقش اساسی اخلاق

چند سالی بود که در خارج از ایران بودم و اینک که چند هفته ایست بتهران آمده‌ام می بینم اولیای امور برای ایجاد راه های آسفالته، پل های هوائی مدارس مختلف، دانشگاه ها و همچنین آموزشگاه ها کوشا بوده و در هر محله و گذر بانکهائی بنامهای مختلف برای حفظ و نگاهداری پول مردم ایجاد کرده اند.

کتابهای هنری جهت شناساندن ایران بطبع رسیده و اقدامات موثری جهت جلب سیاحان شده است. در باغ منظریه و کولک چال و اخیرا در نیشابور ورزشگاههای وسیع برای تربیت نسل جوان و ترغیب آنها به ورزش و پیش آهنگی ایجاد شده است و بسا اقدامات چشم گیر دیگر. با اینهمه عده‌ای از گرانی اجناس گاهی کم یابی و مشکل ترافیک، نایابی مستخدم شکایت دارند.

مردم به یکدیگر اعتماد و اطمینان ندارند و حتی در صدد آزار یکدیگر نیز می باشند. هر کس بفکر خود و بنفع خود اقدام می کند، منافع دیگران را در نظر ندارد و از عقب افتادگی قافله تمدن با همه اقدامات چشم گیری که شده و می شود شکایت دارند. من یقین دارم برای بهبود سطح اخلاق و فرهنگ عمومی چون خود سالها به حرفه مقدس پزشکی اشتغال داشته ام وظیفه مهمی برای پزشکان قائلم و پزشکانند که می توانند در زمینه بهبود سطح اخلاق و فرهنگ جامعه تاثیر کاملی داشته باشند بشرط آنکه خود وظیفه طبی و اخلاقی را که آموخته‌اند رعایت نمایند، از یکدیگر بد نگویند و اعتماد و اطمینانی را که مردم به اطبا دارند نکاهند.

در سابق که علوم پزشکی و دارو های شفا بخش توسعه امروزی را نداشت پزشک با صحبت های خود مانند دارو در حال بیمار اثر می گذاشت.

از محمد ذکریای رازی یا ابوعلی سینا نقل شده است که ثروت و دارائی پزشک نباید از حد متوسط مردم تجاوز نماید چه، پزشک خیلی متمول اعتنائی بدیدن بیمار و معاینه و معالجه او ندارد و بیشتر وقتش را به معامله و تجارت می گذراند. بدیهی است پزشک بی پول هم در معاینه و معالجه بیمار نظرش به جیب بیمار دوخته میشود و در انجام وظایف پزشکی خود کوتاهی می کند، بهمین جهت قدما گفته‌اند که تمول پزشک باید حد متوسط تمول عمومی مردم باشد و لذت و نشاط زندگی یک پزشک باید در معالجه بیماران باشد و کیف زندگی خود را روی جمع آوری تمول متمرکز ننماید و روی نشاط و شعف مردم برای خود اندوخته روحی فراهم آورد. اما جمعیت دیگری که در بهبود اوضاع اجتماع موثرند اولیای مذهب و وعاظ و خلاصه اهل منبر می باشند که با سخنرانی های مفید در رادیو و تلویزیون میتوانند مردم را به راه راست هدایت و ارشاد نمایند. و مردم را به حسن خلق ترغیب و تشویق کنند طبقه دیگری که در بهبود اخلاق جامعه موثرند طبقه معلمان هستند که با توجه و رسیدگی به وضع دانش آموزان تربیت نسل جوان کشور به اصلاح اخلاق بپردازند.

دکتر حسین رضاعی

انسان در آستانهٔ دوران پس از تکنولوژی

علی اکبر کسمائی

دوره نوینی که تکنولژی آغاز آنرا درزندگی بشر مژده میدهد، دوره‌یی است که همه چیز دران تازه است و بدیهی است که همین تازگی مایه دگرگونیها و دشواریها و روشهای بیسابقه‌یی میشود که روبرو و هم آهنگ شدن با آن نیازمند اندیشه‌های نو و برداشتهای دیگری درزندگی است و اگر تنها یکی از پی آمدهای تکنولژی را مورد مطالعه قرار دهیم، این نکته بیشتر روشن میشود!.

برای نخستین بار درتاریخ بشر، دیده شده است که برخی از کشورها دارای پس اندازهای پولی فراوان و توانایی رفاه مادی بسیار گسترده‌یی شده‌اند بی آنکه ازراه استعمار بچنین دستاوردها رسیده باشند. عامل مستقیم و درجه اول چنین وضعی را تکنولژی میدانند.

پیش از دوران کنونی، می پنداشتند که میزان و مقدار ثروت درجهان، ثابت است. این نظر موجب شده بود که فضای اخلاقی و روحیه ویژه‌یی میان جامعه ها پدید آید. بسیاری از جامعه ها و کشورها می پنداشتند که دوام و بقای آنها ممکن نیست مگر آنکه برپایه استعمار سایر جامعه ها و کشورها استوار گردد و این پیوسته انگیزه بسیاری از جنگها و برخوردها میان کشورها بود. حتی دریک کشور، احساس نبودن فرصت کافی برای همه فرمانروایی میکرد و هنوز هم چنین احساسی دربسیاری از کشورها بذر کینه ها و دشمنیها و ستیزه جوییهای بسیاری را دردلها می کارد.

تصور کمیت ثابت ثروت، نه تنها کشورها را بجان هم می انداخت بلکه دریک کشور نیز یک نفر تصور میکرد فرصت را باید ازدست صدها نفر دیگر برباید تابتواند به نان و نوایی برسد. هرچند هنوز هم اینگونه اندیشه تلاش معاش، عادت فکری بسیاری از کسان، حتی درجامعه هایی باقی مانده است که ثروت آن کمیت محدود و ثابتی ندارد و برای توزیع عادلانه ثروت، کوششهایی هم میشود، ولی اخلاق عمومی براثر ناکامیهای دیرینه و رشک و تنگ چشمی، عادت به ربودن ازدست یکدیگر و تجاوز به حق دیگران و ملل حرام خوردن را بدشواری می تواند از خود دور سازد.

بدینگونه هنوز هم دربسیاری از کشورها برسر استفاده از ثروت و درآمد همگانی، بجای رقابت سالم، پیکاری تاپای کشت و کشتار، فرمانرواست و شاید جامعه هایی نیز باشند که مانند افراد، برسر دستیابی بردارایی یکدیگر بجان هم می افتند. انگیزه نخستین اینگونه نبردها، این پندار بیهوده بود که دارایی جامعه و ثروت جهان، کمیت ثابتی است و حال آنکه علم و تکنولوژی اثبات کرده است که چنین پنداری درست نیست. پیشرفت تکنولژی هر روز نشان میدهد که سود بیشتر از سرچشمه های کمتر میتوان بدست آورد و هربار که تکنولژی اختراعات کهنه‌یی را دور می اندازد و اختراعات تازه‌یی جانشین آنها می سازد، این کار را باکارگر و مزد کمتر، و بافرآورده ها و سودهای بیشتری انجام میدهد. (آفات «اتوماسیون» یا خودکاری و بی نیازی از کارگر و همچنین پی آمدهای ناگوار تولید زیاد و مصرف ناعادلانه درمقاله های گذشته یاد شده است.)

بسخن دیگر: امروز استثمار عقل آدمی جای استثمار خود اورا گرفته است یعنی استثمار از راه علوم طبیعی و مادی، جانشین ماجراجوییهای استعمارگران سده های گذشته شده است. درواقع استعمار بشیوه های گذشته، سود کمتر و دردسر بیشتری دارد و حال آنکه استثمار علمی از راه تکنولژی، نه تنها نیازمند لشگر کشی و آدمکشی نیست بلکه چون درجامعه دانش جلوه گر میشود و نقاب دانشمند و تکنوکرات و دکتر و پرفسور کارشناس برچهره دارد، حتی میتواند برجامعه استثمار شده منت هم بگذارد و فخر بفروشد و پشت چشم نازک کند تا نازش را ببهای بی دانشی بخرند. غافل که این دانش بقول مولوی: علم بنای آخور بیش نیست!(اینهمه علم بنای آخور است ـ که بود گاو و اشتر است!)

امروز کشورهای بزرگ باختر میکوشند ازراه دانشهای مادی، وسایل زورمندی و چیرگی خود را بر دیگر کشورها، هرچه بیشتر فراهم آورند. توانایی ارتشها دراین میان روز بروز بیشتر از اعتبار می افتد و قدرت آنها نیز درگرو علم و تکنولژی پیشرفته که درهیچگونه مرزی نیز ایستا نیست، قرار میگیرد. یک بررسی علمی تازه اثبات کرده است که تکنولژی، موجب رفاه و آسایش مادی جامعه آمریکایی شده است بگونه‌یی که امروز سه چهارم جمعیت آن میتوانند دانشجویانه زندگی کنند. کشورهای شوروی و ژاپن و آلمان نیز کم و بیش همین چهره را دارند.

این حقایق نشان میدهد که تلاش علمی و دانشجویانه مستمرویی گیر، شرط هم آهنگی با محیط ـ دگرگونی شده است که جهان متغیر امروز باشتاب هرچه تمامتر بسوی آن می تازد و بسیاری از جامعه ها و کشورها بواسطه بسی از عوامل بازدارنده اقتصادی و اجتماعی و سیاسی و حتی جغرافیایی، از رسیدن به این کاروان شتابنده بازمانده اند.

خلاصه مساله از دیدگاه تاریخ اینست که ماا ینک دردوره‌یی زندگی میکنیم که میتوان آنرا دومین دگرگونی بزرگ تاریخ بشراز آغاز پیدایش برروی زمین، نام نهاد. نخستین دگرگونی بزرگ، هنگامی رخ داد که بشر از زندگی پیش از تمدن بزندگی شهری یا متمدن پای نهاد. پانصدهزارسال ـ نخستین عمرانسان درروی زمین، روزگاری بی ارزش بوده است زیرا انسان درطول این مدت دراز، تمدنی نداشته است. تنها درخلال ده هزار سال اخیر است که زندگی آدمی رنگ و روی دیگری گرفته و روبه دگرگونی نهاده است. حتی از پنج هزار سال پیش میتوان گفت با پیدایش نخستین تمدن درروی زمین، انسان دگرگونی زندگی خود را آغاز کرد.

پیدایش تمدن برد و پایه استوار شد: رشد کشاورزی، و چیرگی برطبیعت و استفاده ازآن.... گروهی از دانشمندان میگویند کشاورزی شرط اساسی ایجاد تمدن بود زیرا غذای اضافی را برای انسان تضمین کرد و از همان لحظه که انسان بفراهم آوردن خوراک افزون برنیاز خود و خانواده‌اش توفیق یافت، و نیز از همان لحظه که سیاست یعنی مدرت بهره برداری از منابع ثروت آغاز شد، آدمی بشهر سازی و زندگی درشهر و در آغوش تمدن دست یافت.

تمدن یعنی زندگی آدمی درشهر، و وجود شهر نیز پیش از هرچیز برپایه مواد غذایی اضافی استوار است که تولید کننده اصلی آن درروستا زندگی میکند. بااین غذای اضافی یعنی ذخیره است که دستگاه سیاسی جامعه میتواند ارتشیان و مهندسان و کارگران و هنرمندان را تغذیه کند و آنان هم چرخ گردش شهر را بچرخانند. از اینروست که علم سیاست دراغاز، عبارت از چگونگی گرفتن مواد اولیه غذائی از تولید کننده آن در روستا، و توزیع آن درمیان مصرف کنندگان درشهر بوده است، بی آنکه بهای زیادی بابت آن پرداخت شود. یعنی این دادو ستد مواد غذائی را ببهای اندک و حتی کمتر از ارزش واقعی آن برگزار کند. سیاست درمعنای گسترده آن، امروز شامل همین امر است که بیشتر درمیان کشورهای تولید کننده مواد اولیه و مصرف کنندگان آن برگزار میشود بی آنکه مصرف کننده مواد اولیه براستی بهای آنرا بتولید کننده آن بی کم و کاست بپردازد.

اینک انسان درآستانه دومین دگرگونی تاریخ زندگانی خود ایستاده است: نخستین دگرگونی، از هیچ بسوی تمدن یاشهر نشینی بود. دومین دگرگونی که هم اکنون درآستانه‌اش هستیم، ازتمدن بسوی چیست؟ معلوم نیست! مساله دشوار امروز اینست. پرسش بزرگ امروز اینست.

انسان امروز درآستانه عصر ما بعد علم است. عصر پس از تمدن. دوران بعداز تکنولژی.... این دوره نوین که نام آن هنوز روشن نیست، تنها یک نشانه دارد که هر روشندلی میتواند آنرا ببیند و آن اینستکه برای انسان آینده درجهان آینده، دیگر نه چپ و راست مطرح است و نه نان و شکم و نه پول و مادیات، بلکه انسان و معنویات او دردرجه اول اهمیت قرار خواهد گرفت و دوران دیوانسالاری، دیوانیان و تکنوکراتها دران بسر خواهد رسید. بقول مولوی:

من نجویم زین سپس راه اثیر
پیرجویم، پیرجویم، پیرپیر

مجارها از خودشان انتقاد میکنند

دکتر منوچهر کیانی

... بهانه دعوت بیست تن مفسر و خبرنگار اقتصادی از حدود یکصد کشور که مجارستان با آنها رابطه تجاری دارد، شرکت در افتتاح رسمی نمایشگاه صنعتی بهاره بوداپست بود اما نه قصد دعوت کنندگان و نه نیت خبرنگاران مدعو فقط در بازدید از نمایشگاه که در آن یکهزار و هفتصد شرکت کننده از بیست و نه کشور مختلف جهان کالاهای صنعتی خود را عرضه میکردند، خلاصه میشد.

برنامه تنظیم شده توسط «هونگ اکسپو» (شرکت صادرات و واردات مجارستان) دعوت کننده اصلی نیز دال بر این هدف بود که مفسرین و خبرنگاران اقتصادی با پیشرفتهای اقتصادی و اجتماعی سرزمین مجارها آشنا شوند و احیانا از مشکلاتی که در سر راه توسعه بیشتر قرار دارد آگاهی یابند. بر خلاف اکثر کشورهای سوسیالیست که در انتشار ارقام و دادن اطلاعات تفصیلی فوق‌العاده محتاط هستند و این احتیاط اکثرا نارسایی در ترسیم تصویر صحیحی منجر میگردد، مجارها کراراًبابی پروائی و غالبا با شهامت زیاد از مشکلات گوناگون سخن میگفتند و از دادن هر نوع عدد و رقمی در زمینه‌های اقتصادی و اجتماعی مضایقه نداشتند. مثلا دکتر «لاجلوبکسی» معاون کمیته اجرائی انجمن شهر بوداپست (در ایران تقریبا هم مقام معاون شهردار، ولی با اختیارات و مسئولیتهای خیلی زیاد) بدون اینکه طرف سوال خبرنگار نکته سنجی واقع شود اظهار داشت که در مقابل ۲۰ تا ۲۲ هزار ازدواجی که هر ساله در بوداپست میشود ۱۰ تا ۱۱ هزار طلاق قرار دارد، یعنی نرخ طلاق در شهر ۲/۵ میلیون نفری بوداپست ۵۰ در صد است و این رقم احتمالا بالاترین نرخهای طلاق در جهان میباشد. در بعضی از ایالات امریکا که تعداد طلاقها بیش از هر جای دیگری است این رقم نسبت به ازدواجها کمتر از سی درصد میشود. بیان چنین رقمی خبرنگاران را دچار تعجب کرده و هنگامیکه در یک نشست آرام خصوصی و غیر رسمی تعدادی از خبرنگاران در صدد یافتن دلیل و یا دلایلی برای میزان بالای طلاق در بوداپست بودند و سوالات زیادی از راهنمایان و مصاحبان خود در این مورد میکردند یکی از مصاحبان که فرد برجسته و مطلعی در امور اجتماعی بود اظهار داشت: علاوه بر اینکه اشتغال روز افزون زنان در کارهای مختلف میتواند یکی از دلایل اصلی نرخ بالای طلاق در مجارستان باشد، روحیه و طرز فکر مردم نیز نقش اساسی درین مورد دارد. وی که فوق‌العاده سخن سنج بود برای تاکید استدلالش گفت در قرن گذشته در کشورهای متحد اطریش ـ مجارستان، میزان خودکشی از هر کشور دیگری بیشتر بود. در حال حاضر نیز تعداد خودکشی‌ها در اطریش و مجارستان بالاست.

چنین اظهاراتی دلالت بر صراحت مجارها در دادن اطلاعات و بیان مشکلات اجتماعی و اقتصادی کشورشان دارد، هر چند تعجب خبرنگاران را فزونتر کند، چون گفتن اینکه میزان خودکشی در یک کشور سوسیالیست پس از سی سال حکومت و سلطه حزب کمونیست و تلاش مداوم در ساختن انسانهای جدید هنوز بالاست، نه تنها ابعاد تازه‌ای به تئوریهای معمولی خودکشی میبخشد، بلکه حکایت از ناتوانی کشورهای سوسیالیست در حل مسائل اجتماعیشان دارد.

معاون کمیته اجرائی انجمن شهر بوداپست در بیان تعداد ازدواجهائی که هر ساله انجام میگردد یا ازدواجهائی که منجر به طلاق میشود این منظور را داشت که دولت موظف است برای هر خانواده که تشکیل میشود یک واحد مسکونی تهیه کند وقتیکه زن و شوهر از هم جدا میگردند احتیاج به دو واحد مسکونی است.

این مسئله مشکل احداث واحدهای مسکونی را دو چندان میکند و گر چه برای ۲/۵ میلیون نفر جمعیت بوداپست ۷۵۰ هزار واحد مسکونی (بطور متوسط برای هر ۳/۲ نفر یک واحد مسکونی) وجود دارد باید در نظر داشت که اکثر آپارتمانها (بیش از ۵۰ در صد) واحدهای مسکونی یک اطاقه میباشد و دارای رفاه لازم نیست.

در حال حاضر حدود یکصد هزار نفر در بوداپست زندگی میکنند که آپارتمان ندارند. تا سال ۱۹۸۰ که برنامه پنجساله پنجم مجارستان پایان نیابد قرار است تنها در شهر بوداپست یکصد هزار واحد مسکونی جدید ساخته شود تا مشکل مسکن حل گردد.

چون در بوداپست زمینهای بایر برای ساختمان وجود ندارد و محدوده شهر را هم نمیتوان گسترش داد، از اینرو باید برای احداث یکصد هزار واحد مسکونی جدید سی هزار واحد مسکونی قدیمی خراب شود. این، باز مشکل تازه‌ای را فراهم میآورد، زیرا عملا بجای یکصد هزار واحد هفتاد هزار واحد مسکونی خالص (اصطلاح آرشیتکها) ساخته میگردد.

ادامه دارد

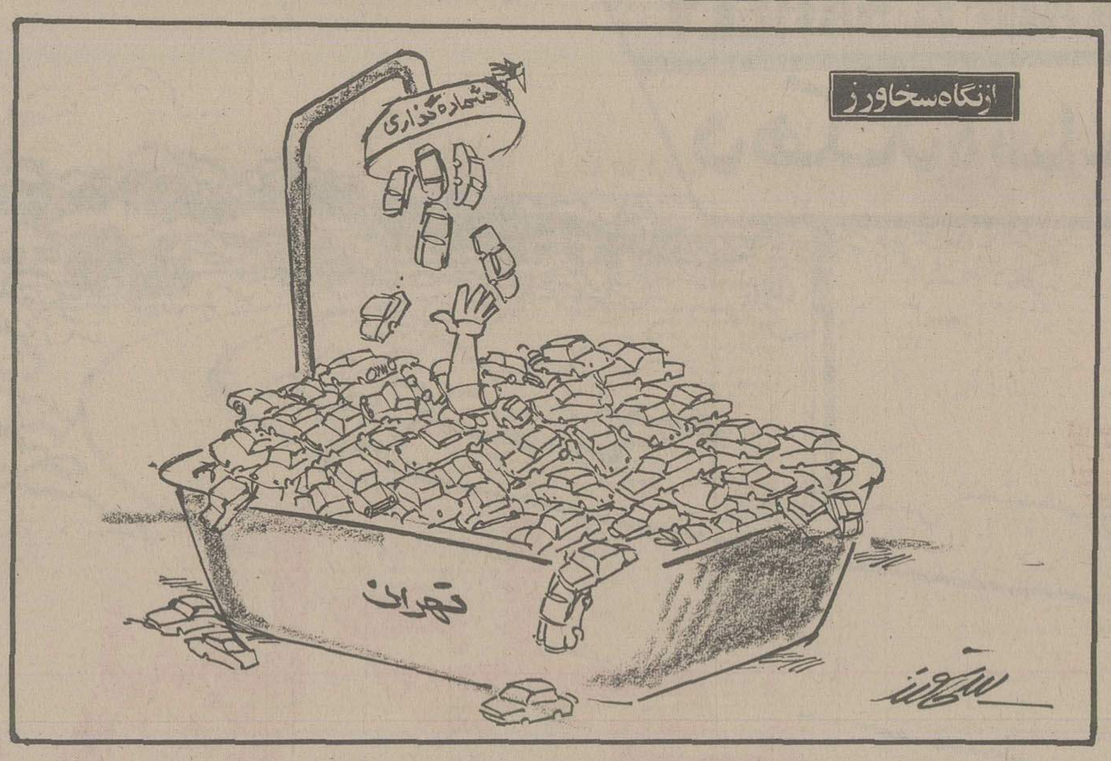

افکار یک پادشاه

نوشته: ر ـ ک ـ کارانچیا ۲۴

حمایت انگلستان از کمونیستهای محلی

سئوال ـ از فحوای آنچه که من دانسته‌ام باین نتیجه رسیده‌ام که درحالیکه همه چیز دراطراف تاج و تخت شما بعلت حضور نیروهای اشغالگر انگلستان وشوروی درحال فروریختن و متلاشی شدن بود یک موسسه وجود داشت که یک پارچگی خود را دروفادار ماندن به سلطنت حفظ کرد و دراین موضع استوار ماند، و آن ارتش بود این آن چیزی است که دوام سلطنت و بقای دودمان پهلوی هر دورا ضمانت کرده است آیا حق بامن است قربان؟

جواب ـ بله فکر میکنم که کاملا حق باتواست. دلیلش این بود که ارتش را پدرم ایجاد کرده بود و من یک سرباز بودم و ارتش میدانست که من فرمانده‌اش هستم.

من اکنون نماینده چیزی میهنی بودم و یک ارتش علی‌الاصول باید میهن پرست باشد، درغیراین صورت اصلا نباید بوجود آید. باید آن را منحل و متلاشی کرد. من با وقوف کامل براین نکته است که فکر می کنم همیشه از وفا داری ارتش برخوردار بوده‌ام. به استثنای چند صدنفری از افسران کمونیست که تدریجا درصفوف آن رخنه کرده بودند.

ما تا قبل از نخست وزیرشدن مصدق تنها صدتا افسر کمونیست داشتیم که همه آنها هم کاملا برایمان شناخته شده بودند. اما هنگامیکه اوکنترل وزارت جنگ را دردست داشت عده افسران توده‌ای از ۱۰۰ نفر به ۶۴۰ نفرافزایش پیدا کرد.

سئوال ـ لابد سیاست بازانی بودند که به ارتش تزریق شده بودند؟

جواب ـ آه، بلی تعدادشان به صدها نفر میرسید.

سئوال ـ آیا ارتش ایران طبق سنت خود از سیاست برکنارنگهداشته شده است؟

جواب ـ کاملا اما درمدت یکساله‌ای که مصدق وزارت جنگ را هم دردست داشت تعداد کمونیستها درارتش به شش برابر رسید.

سئوال ـ شما سه اصل بزرگ و بنیادی فرمان روایی خود را ذکر کرده‌اید آیا ممکن است بفرمائید نخستین وظیفه مهمی که باید با آن روبرو میشدید از چه قرار بوده است؟

جواب ـ اولین وظیفه من پایه گزاری یک سیاست خارجی تازه بود بعدازشکست سیاست بیطرفی مابابد تصمیم میگرفتیم که آیا نباید با آلمان و ایتالیا و ژاپن بعنوان کشورهای محور قطع رابطه کنیم و به متفقین بپیوندیم.

سئوال ـ آیا نیروهای متفقین میکوشیدند قدرت شمارا احیانا با این هدف که اعلیحضرت را نیز روانه تبعید کنند تضعیف نمایند؟

جواب ـ نیروهای متفقین درنخستین روزهای اشغال و بامشاهده اولین برق پیروزی کوشیدند با ایران بعنوان کشوری اشغال شده رفتار کنند و هر عضو یاغی و گردنکشی را علیه من و دولت تحریک کردند دخالتهای آنان درزندگی سیاسی وامور مملکت و دولت با چنان سماجتی انجام میگرفت که مایه انزجار من و بهمان اندازه باعث بیزاری ملتم گردید.

مداخلات انگلیسیها

سئوال ـ آیا ممکن است نمونه‌ای از مداخلاتشان را ذکر فرمائید؟

جواب ـ برای آنکه فقط یک نمونه به شما داده باشم یادآوری میکنم که مقامات انگلیسی بنای تشویق و تحریک فناتیک های افراطی مذهبی را گذاشتند و نتیجه این شد که آنها شروع به فتنه انگیزی کردند. انگلیسی ها آشکارا برآن بودند که ملاها و آخوندهایی که از شریعت تنها عمامه‌اش را داشتند برای پایداری دربرابر موج کمونیسم که شاید میتوانست درشرایط حضور قوای اشغالگر شوروی، ایران را مانند سیلابی فرابگیرد ـ کمکی خواهند کرد. درعین حال ضمن پای بندی به سیاستی که پس از وارد شدن روسیه به جنگ بوسیله چرچیل پایه گذاری شده بود انگلستان شروع به حمایت از کمونیستهای محلی ـ بعنوان کسانی کرد که مجاهدات جنگی را یاری میدادند و مقصود از این حمایت اجتناب از حدوث دردسرهای کارگری درکارخانه های تولید کننده ملزومات جنگی بود.

با رعایت همین سیاست شرکت نفت انگلیس و ایران پول و حمایت خود را دراختیار کمونیستهای محلی گذاشت تا از آن برای یک حزب سیاسی استفاده کند. مغز متفکری که درپشت پرده حزب نوظهور را بوجود آورد، مصطفی فاتح از صاحب منصبان ایرانی طرازاول شرکت نفت بود او بامدد گرفتن از کمک رهبران محلی کارگری و کمونیستها و فعالین اتحادیه ها حزب توده را تاسیس کرد که چیزی جز وجه احیا شده حزب کمونیست سابق ایران که بوسیله دکتر تقی ارانی پایه گزاری شد و این شخص بوسیله رضاشاه زندانی و حزبش ـ تحریم و منحل گردید ـ نبود. شرکت نفت بسیاری از کارگران حزبی را استخدام کرد با پول خود مخارج چندین دوجین از نشریات حزب را تامین نمود و به آن حزب کمک کرد تا درسراسر کشور تشکیلات اتحادیه های کارگری را برپا کند.

سئوال ـ آیا روسها هم درامور کشورتان دخالت میکردند؟

جواب ـ روسها از طرف دیگر باین فکر افتادند که بهترین راه برای نفوذ کردن درکشورما با هدف استقرار ودایمی کردن فرمان روایی آنها تشجیع و حمایت تعدادی از احزاب واجد گرایشهای کمونیستی و همچنین اتحادیه های کارگری است. طبیعتا آنها از حزب توده بعنوان حزب توده های ملت بطورکامل پشتیبانی میکردند بعلاوه روسها شروع کردند تا استان آذربایجان را که تحت اشغالشان قرار داشت بصورت یکی از واحد های سیاسی واقتصادی قلمرو خودشان تبدیل کنند من درهر جا که دریافتم که آنها از مرز خود فراتررفته‌اند دربرابر نقشه هایشان ایستادگی کردم.

ناتمام

چهل سال قبل...

نامه کمپانی راجع به صرف نظر کردن از امتیاز نفت

بطوری که در اخبار مجلس دیروز مطالعه فرمودید امتیاز نفت شمال شرق به امریکائی ها موقوف الاجراء گردید. قسمتی از نامه کمپانی امریکائی که بوزارت مالیه نوشته است ذیلا درج میگردد:

شرکت بدین وسیله تصمیم خود را مبنی بر اینکه در آخر سال مسیحی ۱۹۳۸ مطابق مقررات ماده ۲۴ امتیاز را ترک گوید باستحضار میرساند و شرایط امتیازنامه را تا این تاریخ موافق قرارداد انجام داده است. لزوم ترک امتیاز امضاء کنندگان ذیل را فوق‌العاده مأیوس و متأسف ساخته است. دولت شاهنشاهی و کلیه ایرانیان شخصا با ما دوست بوده و ما نیز چندین سال لاینقطع زحمت کشیده و سعی نموده‌ایم سازمان این بنگاه را با آن نیت که سود آن عاید طرفین گردد آماده و تکمیل نمائیم.

دلایل انصراف

گرچه بموجب شرایط قرارداد شرکت ملزم نیست دلایل این اقدام را توضیح دهد. لکن شرکت میخواهد این نکته دانسته شود که کناره‌گیری شرکت از این کشور ارتباطی با قضایای زمین شناسی، ارضی، تشریفات امکان پیدا نمودن نفت و یا اوضاع دیگری که در داخله ایران موجود است ندارد. شرکت متقاعد است که نفت در اینجا و خاصه در قسمت شمال موجود است. ترک این کار از این رو لازم شده است که همچشمی شدیدی اکنون از طرف محصولات نفت در خارجه جریان دارد. بعلاوه اوضاع فوق العاده نامساعد سیاسی و اقتصادی و تجارتی که در تمام دنیا وجود دارد هرگونه اقدامی راجع به مناطق نفتی که تا این اندازه دور از اقیانوس و منبع سرمایه است خطرناک و بی منفعت می نماید. شرکت بما اطلاع داده است که در بعضی کشورهای دیگر منابع عظیم نفت اعلا اخیرا کشف شده است که چندان مسافتی با اقیانوس ندارد و شرکت های رقیب میتوانند آن منابع را با هزینه کم استخراج نمایند و این مسئله همچشمی ذخائر نفتی داخلی کشورهای آسیا را در بازارهای دنیا چندین سال در آتیه غیرممکن خواهد ساخت. کار شرکت فقط توسعه بازارهای داخلی در یک کشور نیست. شرکت متقاعد شده است که خطوط لوله فوق‌العاده طولانی چنان که در اینجا لازم است دوباره و برای مدت نامحدودی سودآور نخواهد بود. اکنون افتخار داریم طبق مقررات ماده ۱۵ امتیازنامه رونوشت تمام نقشه ها و طرحها و نیمرخ های شرکت را بوزارت مالیه تقدیم مینمائیم و امیدواریم برای بهره برداری ذخائر نفتی دولت شاهنشاهی بکار آید. با احترامات فائقه ـ شرکت نفت امریک و ایران. حالزت هارت ـ فردریک کارنرکلاب

لغت های تازه

فهرست لغت های زمین شناسی و فیزیک و گیاه شناسی که برابرهائی برای آنها از طرف فرهنگستان تصویب گردیده است انتشار یافت و اینک واژه های مربوط به فیزیک:

قوه «نیرو» امتداد «راستا» جهت «سو» حامل «بردار» منتخبه «برآیند» عمل «کنش» عکس العمل «واکنش» عزم «گشتاور» زوج «جفت» تجربه «آزمایش» امتحان «آزمون» جذب «ربایش» دفع «وازنش» ثقل «گرانی» مرکزثقل «گرانیگاه» وزن و ثقل «سنگینی» حرکت «جنبش» علم الحرکات «جنبش شناسی» وزنه «سنگ» سرعت «تندی» سکون «آرامش»

وعظ و خطابه

امتحانات سالیانه دانشجویان بنگاه وعظ و خطابه از روز شنبه ۲۱ خرداد آغاز گردید و روز شنبه ۲۸ خرداد بپایان میرسد. امسال برای نخستین بار جمعی از بنگاه وعظ و خطابه گواهی نامه ختم تحصیلات خواهند گرفت.

بازگشت از اروپا

آقای دکتر غلامعلی بینش ور که مدت یازده سال در اروپا مشغول تکمیل معلومات طبی بوده‌اند با تخصص در رشته امراض داخلی و جهاز هاضمه بایران مراجعت و چند روز پیش بتهران وارد شده‌اند.

رئیس کارخانه

آقای محمود مستشاری که بریاست کارخانه قند انتخاب شده با چهار نفر از اعضای اداری وارد اراک شدند. برشماره کارگران ساختمان نیز افزوده شده و در این چند روزه عملیات ساختمانی پیشرفت کامل کرده است.

میگساری و چاقوکشی

جعفرنام شاهپوری باتفاق رفقای خود حسین و رمضان و غلامعلی دباغ و حسن نام دیشب از اوایل شب شروع به میگساری نموده و ساعت ۱۱ بعدازظهر با درشکه بخیابان مولوی «اسمعیل بزاز» می روند. هنگام صحبت در درشکه بین آنها مشاجره شروع شده و درنتیجه وقتی از درشکه پائین می آیند چند نفر دور آنها جمع میشوند. با جعفر و بعضی از رفقایش شروع به بدگوئی و فحاشی کرده و بالاخره با عده‌ای دیگر که یکی از آنها محمدخلیل پور بوده نزاع مینمایند.

رفته رفته با سنگ و چاقو بیکدیگر حمله نموده جعفر با چاقو خلیل پور را بسختی مجروح مینماید. درشکه‌چی هم کتک زیادی خورده و صورتش مجروح میشود. عده دیگری هم بضرب سنگ و مشت از پا در می آیند. مامورین از قضیه مستحضر شده آنها را دستگیر و به کلانتری بخش ۶ جلب و مجروحین را به بیمارستان اعزام میدارند و اینک قضیه مورد بازجوئی است.

اگهی مناقصه

اداره کل شهربانی پنج فقره کتابهای ذیل را بطریق مناقصه خریداری مینماید: تاریخ ایران تالیف عبدالله رازی از صدر اسلام تاکنون (پنجاه جلد) شاهنامه فردوسی چاپ ایران باستان (۵ جلد) کلیات سعدی «پنج جلد» دیوان حافظ «پنج جلد» خمسه نظامی «پنج جلد».

یک اسب ترکمنی

سن ۵ سال ـ رنگ کهر ـ قد ۱/۵۴ متر مستعد برای کورس فروخته میشود. برای ملاحظه و خرید بدفتر روزنامه اطلاعات مراجعه شود.

با ۲۰ ریال

از کفشهای شورو تابستانی زنانه استفاده نمائید ـ مغازه علاقبند میدان پهلوی «چهارراه حسن آباد»

«نقل از اطلاعات ۲۵ خرداد ۱۳۱۷»

چرا جوانان از ازدواج فرار میکنند؟

عدم درآمد کافی و تفاهم با خانواده، نداشتن مسکن و ترس از شکست مهمترین علل فرار جوانان از ازدواج است

بسیاری از جوانان به دلایل مختلف ازازدواج روی گردان شده‌اند و از پذیرش مسئولیت آن درهراسند. برای جویا شدن از علل آن، باگروهی از جوانان به صحبت می نشینیم و به گفته هایشان گوش میدهیم، تاشاید راهی را برای شناختن علل اصلی و فرار آنها از ازدواج دریابیم.

می پرسیم:

ـ ازدواج برای شما چه مفهومی دارد؟

آقای احمد میرمیران، کارمند، ۳۰ ساله:

✱ ازدواج برقراری تفاهم کامل بین زن و مرد را برایم معنی میدهد.

خانم لیندا، ۲۲ ساله: (نام محفوظ)

✱ دختر و پسری که واقعا «یکدیگر را دوست داشته باشند، با سهیم کردن یکدیگر دراحساس وزندگیشان پیمان ازدواج می بندند.

خانم فروغ ـ ش، ۲۵ ساله: (نام محفوظ)

✱ ازدواج یعنی سهیم شدن درساختن زندگی یکدیگر.

آقای محمد حسینی معینی، ۲۳ ساله:

✱ ازدواج برایم وجود تفاهم و همفکری بین دونفر را بیاد میآورد.

خانم ملوک ـ ر ۲۱ ساله: (نام محفوظ)

✱ ازدواج یعنی قمار،که شهامت، اعتماد بنفس و قدرت ریسک کردن را لازم دارد.

آقای سیروس ـ پ ۲۸ ساله: (نام محفوظ)

✱ ازدواج یعنی اطاعت کردن کامل زن از مرد و قانع بودن به زندگی که مرد میتواند برایش تامین کند.

خانم ناهید ـ ش ۲۲ ساله: (نام محفوظ)

✱ عشق و علاقه دوجانبه که سازنده اصلی زندگی می باشد،ازدواج را بوجود میآورد.

می پرسیم: چرا تاکنون ازدواج نکرده اید؟

آقای احمد میرمیران:

✱ مهمترین مسئله‌ای که سبب شده است، تاکنون ازدواج نکنم مسئله مادیات ونداشتن مسکن است،من میخواهم خودم تامین کننده خرج خانواده‌ام باشم و دوست ندارم که همسرم خارج از خانه کارکند.

خانم فروغ ـ ش:

✱ من شخصی را که بتوانم به او اعتماد کنم و به صداقتش ایمان داشته باشم پیدا نکرده‌ام.

آقای سیروس ـ پ:

✱ دختری را که برای ازدواج انتخاب کردم حاضر نشد با درآمد متوسط من بسازد و نتوانست قبول کند که باافراد خانواده‌ام، زندگی کند لذا از ازدواج چشم پوشیدم.

خانم لیندا ـ د:

✱ تنها دلیل ازدواج نکردن من مخالفت خانواده‌ام با پسریست که دوستش دارم، نمی دانم چرا پدرومادرم نمیخواهند بپذیرند که این زندگی منست و این من هستم که باید زندگیم را با او تقسیم کنم؟

خانم ملوک ـ د:

✱ همانطور که قبلا گفتم ازدواج یک قمار است و من از باختن وحشت دارم، دراطرافم اشخاصی بودند که درزندگی مشترکشان بسختی شکست خورده‌اند و این موضوع سبب شده است که مرا به ازدواج بدبین سازد!

آقای محمد حسین معینی:

✱ من نتوانستم با دختر مورد نظرم به توافق کامل برسم،زیرا من میخواهم همسر آینده‌ام لااقل هشتاد درصد از خصوصیاتی را که من میخواهم دارا باشد.

خانم ناهید ـ ش:

✱ من یکبار بامردی که دوستش داشتم تامرحله ازدواج پیش رفتم، اما چون او قبلا ازدواج کرده بود، سعی میکرد درمن هم شباهتهایی به همسرش بیابد و درواقع مرا جانشین اوبسازد.

✱✱✱

درپاسخ این سئوال که درصورت داشتن همه امکانات آیا حاضر به ازدواج هستید؟ همه پاسخها مثبت است و بطورکلی از مجموع نظرها این نتیجه حاصل میشود که نداشتن خانه شخصی، بالا بودن مهریه عدم درآمد کافی عدم سازش با اقدام طرفین موجب فرار جوانان ازازدواج شده است.

این بحث را ادامه خواهیم داد تا به علل فرار جوانان ازازدواج آگاهی بیشتری بدست آوریم.

تهیه و تنظیم‌از: میناحاجی علی اکبری

فال فردای شما

فروردین — از هر نظر روز خوشی در پیش دارید. در زمینه عشق و احساسات یکی از آرزوهایتان برآورده میشود.

اردیبهشت — اطلاعاتتان در زمینه کار به خصوصی افزایش مییابد. با تغییرات دلپذیری مواجه میشوید که شما را شاد خواهد کرد.

خرداد — اگر در زمینه بخصوص آگاهی کافی ندارید، با فعالیت و پشتکار اطلاعات لازم را بدست میاورید و به نتیجه میرسید.

تیر — درقبول کار یا مسئولیت برای انجام کارهای مهم تردید به خرج ندهید. با متولد تیر ماه تفاهم خواهید داشت.

مرداد — مرداد: بیش از همیشه اعتماد به نفس خواهید داشت و با مخالفت‌ها و موانع به خوبی مبارزه خواهید کرد.

شهریور — شرایط مناسب و دلخواه باعث میشود فعالیت خود را افزایش دهید، به همین مناسبت امکان موفقیتتان نیز بیشتر میشود.

مهر — احساس میکنید که در زمینه شغلی، به ارزش و لیاقت شما پی نبرده‌اند ولی بزودی از لیاقت و کاردانی شما تجلیل خواهد شد.

آبان — نقشه‌هائی را که پیشنهاد میکنید با موافقت مواجه میشود. با اطرافیان تفاهم کامل خواهید داشت.

آذر — با کسانی مشورت کنید که به لیاقتشان ایمان دارید، راهنمائی‌های آنها برای شما صد در صد مفید خواهد بود.

دی — ممکن است یک بیماری مختصر شما را به بی خوابی مبتلی کند. از شدت کار خود کاسته و بیشتر به فکر استراحت باشید.

بهمن — عصبانیت و ناراحتی خود را سر عزیزانتان خالی نکنید. احساسات شخص مورد علاقه خود را جریحه‌دار نسازید.

اسفند — واقع بینی و رفتار توام با سیاست باعث سهولت کارهایتان میشود. مراقب باشید کار زیاد مانع ادامه دوستی‌ها نگردد.

مد

ایندو پیراهن، لباسهای روشن، جلوه خاصی به جالبی برای مهمانیهای جوانان شیکپوش میدهد، عصر است که با رنگهای رنگها شاد و زنده است.

استخرهای پیش ساخته شرووود
قابل نصب درمنازل ـ باغات و کناردریا
نصب سریع
مجهز به دستگاه تصفیه آب وجاروب مخصوص ونردبام
ساخت استرالیا

دایره‌ای، باندازه های	چند ضلعی بابعاد
متر ۲/۱×۶/۴	متر ۲/۱×۶/۴×۸/۱
متر ۲/۱×۳۰/۵	متر ۲/۱×۶/۴×۳/۹
متر ۲/۱×۱/۶	متر ۲/۱×۱/۶×۶×۱۲

نماینده انحصاری: شرکت مکاورز
خیابان آیزنهاور شماره ۶۹۱ تلفن ۹۷۰۳۳۱ـ۹۷۲۸۷۶

۲ خبر

باهمکاری رادیو تلویزیون ملی استان گیلان واداره کل فرهنگ وهنر استان وبه ابتکار کمیته هنری باشگاه دانشجویان استان گیلان اجرای چند برنامه نمایش درزمینه «تعزیه خوانی» طرح ریزی شده که قرار است بزودی به مرحله اجرا درآید.

گلایه های این هفته دانشجویان

۱ـ کمبود پانج درمدرسه عالی بازرگانی

۲ـ عدم رعایت نوبت خوابگاه درمدرسه عالی پارس.

۳ـ نامرتب بودن وضع کمک هزینه تحصیلی ومسکن درمدارس عالی بهداشت.

۴ـ کمبود فضای کافی درسلف سرویس دانشگاه فرح.

۵ـ گرانی غذاهای سلف سرویس دانشکده دماوند.

اطلاعیه نساجی مازندران
قابل توجه کلیه پارچه فروشان و
کارگاههای تهیه پوشاک درسراسر ایران

شرکت سهامی عام نساجی مازندران براساس برنامه پیش‌بینی شده بهترین پارچه‌های پائیزسال آیندمرا باتوجه به‌رنگهای پیشنهادی مدسازان بزرگ دنیا تهیه و آماده نموده است . پارچه فروشان و کارگاههای تهیه پوشاک می توانند از هم‌اکنون کلیه احتیاجات کلی وجزئی خود رامستقیما به مراکز زیر سفارش نمایند.
۱ـ تهران ـ خیابان شاهرضا کوی کندوان شماره ۵ قسمت توزیع مستقیم تلفن ۶۶۱۰۰۷
۲ـ تهران ـ بازار چهارسوق کوچک پاساژ فرهنگ عامل فروش نساجی مازندران تلفن ۵۲۰۰۷۰

به روسپیدی عاشق

من ازکلام دوچشمت ترانه می سازم
ترانه چون نگهت عاشقانه می سازم
به روسپیدی عاشق درین سیه بازار
هزار شعر و غزل، دانه دانه می سازم
سیاهی نگهت را شکست چشم شبم
برای چشم تو شعر شبانه می سازم
به تیرعشق گرفتم کمان رسوایی
هدف توهستی و از تونشانه می سازم
توآمدی و بشکرانه‌ی وجود تو
زچشم اشک محبت روانه می سازم

مهدی صادقی

در زیر چترآبی باران

ای چلچراغ سبز و شکوفان دهکده
بی تو فسرده فصل بهاران دهکده
در راه رجعت تو نشسته، غریب وار
این دختر غریب غزلخوان دهکده
باتوچه شاعرانه گذشتم زکوچه باغ
درزیرچتر آبی باران دهکده
ای آشنای مرتع سبزستاره ها
سرگشته‌ام چوبید پریشان دهکده
بی تو، درون پیله گریه، فسرده‌ام
چون فصل بی ستاره و عریان دهکده
فانوس درگذار من و تو گرفته‌اند
گل غنچه های سبز درختان دهکده
بازآ که چون قناری وحشی بپاکنیم
آلونک شکوفا به دامان دهکده

زهره نارنجی ـ کرمانشاه

دوبیتی ها

گل گرم نگاهت افتابه
بلور سینه هایت ماهتابه
تمنا دارم از لبهات بوسه
که در هر بوسه‌ات طعم شرابه

✱✱✱

سرودی سردوخاموشه، دل من
زخاطرها فراموشه، دل من
کجائی ای امید رفته، برگرد
که باغمها هماغوشه دل من

✱✱✱

اگر آهوشوی درکوه و صحرا
اگر ماهی شوی در ژرف دریا
عزیز آرزوهای قشنگم
ترا افسون کنم در باغ رویا

مجید رزوقی «شفق» ـ تهران

انجمن سلطنتی اسب

هرجمعه مسابقات اسبدوانی
توسط شرکت اسبدوانی تهران
باهمکاری
بانک عمران
درگنبدکاوس برگزار میشود
بانک عمران درخدمت ورزش

مجهز ترین آمبولانس.....

آمبولانس
نیسان مدل
۲۰۰۰
یکی از پدیده های کارخانه
«ایران اتومبیل»

با مشخصات زیر عرضه میشود:
۱ـ اطاق دوجداره با عایق کامل پشم شیشه ۲ـ روپوش داخلی مشمع ۳ـ آژیر دوازده‌ولت ٤ـ چراغ گردان خطر ٥ـ دستشوئی بهداشتی مخصوص ٦ـ منبع آب دستشوئی بظرفیت ٤٠لیتر ۷ـ آینه داخلی ۸ـ برانکار چرخدار ۹ـ محل برانکار سقفی و زمینی ۱۰ـ کپسول گاز ۱۱ـ کپسول ضد حریق ۱۲ـ نیمکت سراسری پرستار ١٤ـ وانتیلاتور سقفی برقی ۱۲ ولتی دوجهته ۱۵ـ دستگاه ساکشن (اسپیراتور) ۱۲ ولت دو مخزنه

علاقمندان برای کسب اطلاعات بیشتر میتوانند به اداره فروش شرکت «ایران اتومبیل» به آدرس تهران ـ بلوار الیزابت روبروی پارک فرح پلاک ۳۰۸ مراجعه یا با تلفنهای ٦ الی ٦٥٢٠٥٣ تماس بگیرند

انتخابات مظهر بارز دموکراسی اسپانیا

۲۳ میلیون اسپانیائی امروز رشد سیاسی خود را آزمودند

فرانس پرس

فرانکوئیست ها و سلام به سبک فاشیستی ـ دموکراس اسپانیا دست راستی ها را زیر فشار قرارخواهد داد.

اسپانیائیها دردوره حکومت فرانکو به آب لوله کشی اتومبیل تلویزیون و از این قبیل لوازم زندگی دسترسی پیدا کردند اما خوان کارلوس صندوق رای گیری و دستگاه جداسازی آراء دراختیار اینها گذاشت. روز چهارشنبه (امروز) سرانجام بیست و سه میلیون نفر اسپانیائی از این دو اختراع دموکراسی سود بردند برای اکثریت مردم اسپانیا رای دادن کاملا تازگی دارد.

آخرین انتخابات آراء درسال ۱۹۳۶ یعنی چهل و یک سال قبل برگزار شد درحالی که ۷۰ درصد رای دهندگان اسپانیائی اکنون کمتر از چهل و یک سال دارند آنها پدیده‌ای جز «فرانکیسم» را نمی شناخته‌اند.

برای این عده از اسپانیائیها شرکت درانتخابات مفهوم ساده و عادی «رفتن به پای صندوق های رای گیری» ندارد بلکه سراغاز دموکراسی است. اسپانیائیها از مدتها پیش انتظار چنین روزی را داشتند و درجریان مبارزات انتخاباتی هیجان زده درهزاران متینگ از جانب راست‌گرایان افراطی و افراطیون چپ‌گرا شرکت کردند. درمبارزات انتخاباتی ۱۶۲ حزب و اگر احزاب کوچک فرعی را نیز بحساب بیاوریم ۱۹۴ سازمان سیاسی شرکت داشتند.

انباشته از جمعیت

اغلب دراین متینگ ها هرکس هرچه بنظرش میرسید برزبان می آورد. اما این مهم نبود، گو اینکه سخنرانی ها گاهی توخالی بود ولی محل های متینگ پیوسته از جمعیت انباشته میشد. سال ۱۹۳۶ سال وحشتناکی بود. اسپانیائیهائی که سن و سالی از آنها گذشته است میدانند که چگونه پس از این انتخابات نیمی از اسپانیایی ها به کشتار نیمی دیگر دست زدند و اینک درسال ۱۹۷۷ اسپانیهائی ها اهریمنان آن دوره را نفرین می کنند. با اینحال هنوز هم با یکدیگر در مبارزه هستند. چریکهای راست‌گرا دریکسو ـ تروریستهای چپ‌گرای افراطی درسوی دیگر قرارگرفته‌اند. اینها دسته های خطرناکی هستند اما اکثریت اسپانیهائیها اکنون روحیه جنگجوئی ندارند طبقه متوسط بیشتر مقتصد واهل خانواده هستند. این طبقه درسال ۱۹۳۶ وزنه سنگین را تشکیل نمیدادند اما امروزه دراکثریت هستند راهی که اسپانیهائیها را ظرف کمتر از دو سال از فرانکسیم واردرژیم پارلمانی کرد بسرعت پیموده شد. «کمونیسم اروپائی» ـ تروتسکیسم ـ رژیم های چپ‌گرای دیگر. خود مختاری خواهان (باسک) «کاتالان» «والانسی ها» که دردوران حکومت فرانکو سازمانهای ممنوعی بودند. امروزه از حقوق شهری برخوردارشده‌اند. حتی درکشور «سن دومیک» و «سن ترزداویلا» طلاق سقط جنین و همجنس بازی جزو مسائل روزمره شده است. حتی دفاع از دیکتاتورفرانکو نیز آزاد است و این کاری است که درایتالیا زیرجسد بدارآویخته شده موسولینی ـ درآلمان درمیان خرابه های زیرزمین کاخ متلاشی شده صدارت عظما وحتی درهمین اواخر در پرتقال سالازارامکان پذیر نبود.

جانشین فرانکو

اگر «فرانکیسم» دراسپانیا درحال مرگ است ـ بشیوه فرانکو یعنی بمرگ طبیعی میمیرد. اکنون آینده اسپانیا دردست مردی است که فرانکو به جانشینی خود برگزیده است و او «خوان کارلوس دوبورین» پادشاه اسپانیا است.

اسپانیائیها همزمان با دموکراسی نظرخواهی عمومی را نیز کشف کرده‌اند. نظرخواهی هائی که چند روز قبل از انجام انتخابات بعمل آمده نشان میدهد که اتحادیه دموکراتیک درای گیری روز ۱۵ ژوئن بیشترین آراء را بدست خواهد آورد. رهبراین حزب کسی جز «آدولفو سوارز» رئیس دولت و کاندیدای شخصی پادشاه نیست.

پیروزی سوارز در حقیقت به زیان نئوفاشیست های راست‌گرا برهبری «مانوئل فراگا» وزیر سابق کابینه خواهد بود که ادامه فرانکیسم، را برتغییر آن ترجیح میدهد.

درنظر خواهی های عمومی حزب سوسیالیست کارگری پراسپانیا مقام دوم را بدست آورده است و بنابراین پس از اتحادیه دموکراتیک دومین حزب بزرگ اسپانیا خواهد بود.

پیروزی قطعی

حزب کمونیست اسپانیا نیز جائی دربارلمان آینده خواهد داشت. شاید هم این حزب موقعیتی بیش از آنکه پیش بینی شده است بدست بیاورد. رای دهندگان کمونیست که درنظر خواهی های همگانی شرکت کرده اند آن صداقت گفتار مبارزان حزب را ندارند. آنها ترجیح میدهند قضاوت را به دستگاههای جداسازی آرا واگذارکنند. درهرحال درجریان رای گیری پیروزی یک نفر قطعی است آن «خوان کارلوس اول» است او جانشین فرانکو بود اما درروز چهاردهم بدرستی گفت دوبارسلول مدعی تاج و تخت اسپانیا به نفع پسراز حقوق خود نسبت به تخت پادشاهی چشم پوشید و باین ترتیب خوان کارلوس اول وارث رسمی خانواده سلطنتی «بورین» شد.

«سوارز» نخست وزیر برگزیده خوان کارلوس ظرف کمتر از یک سال بدون برخورد با مقاومت جدی عملا کلیه جنبه های منفی فرانکیسم را از بین برده است.

دوستانش می گویند تغییراتی که سوارز بدون انقلاب بآنها دست زده درحقیقت یک معجزه واقعی است.

دررفراندوم ۱۵ دسامبر گذشته ۹۴ درصد اسپانیائیها سیاست سوارزرا تائید کردند.

نخست وزیر اسپانیا که از روز سوم ماه مه درراس اتحادیه‌ای از ائتلاف ۱۲ حزب سیاسی میانه روولیبرال قرارگرفته میگوید «همزیستی مسالمت آمیز ما را بیش از نظم تحمیل شده بسوی آزادی و پیشرفت رهنمون خواهد شد.

اسرار نفوذ «سیا» در کرملین

نوشته: هری روزیتسک

اهمیت وقایع سیاسی برای «سیا»

او بعد از متقاعد کردن خود به قبول اطمینان امیز این فکر که اینده‌ای برای «امر» و «مبارزه مردم فلسطین وجود ندارد پیشنهاد کرد که از آن پس با هدف کار کردن برای سازمان جاسوسی امریکا تماس های قدیمی خود را با گروهش حفظ کند و سیا را در جریان وقایعی که در حواشی جنبش انقلابی ملت فلسطین می گذرد، قرار دهد.

از آنجا که این مرد روشنفکر فلسطینی قبل از هر چیز به پول و به سرنوشت و آینده شخص خودش علاقه داشت و هیچ تردیدی نیز در این باره برای مخاطب امریکایی خود باقی نگذاشت، کاری که از آن تاریخ برای «سیا» انجام داد دارای وضوح صادقانه‌ای بود و نتایج ماموریتهایی که بر عهده‌اش گذاشتند ثابت کرد که سیا با اجیر کردن او خدمات جاسوس زیرک و خستگی ناپذیر را برای خود خریداری کرده است.

بگذارید این را هم علاوه کنم که این روشنفکر فلسطینی بعد از تبدیل شدن به یکی از مزدوران سیا نیز کماکان خود را به چشم چهره‌ای قهرمانی نگاه میکرد، ولی تلقی او در ارزیابی فضیلت های قهرمانی چه تفاوتی در ماهیت کاری که برای سیا انجام میداد بوجود میاورد؟

با افزایشی که درشتاب تحولات و اهنگ حدوث وقایع درکشورهای جهان سوم پدید آمد نیازهایی که از طرف واشنگتن برای برآورده شدن از طریق عملیات دستگاه جاسوسی تعیین گردید، با جهش ها و خیزهای بزرگ رشد کرد و سرانجام گسترده بزرگ امروزی خود را که دارای پوششی فراگیر برای سراسر جهان است بدست آورد. به نحوی چاره ناپذیر کوششهای بیشتر و بیشتری بکاربسته شد تا وقایع پشت پرده درکشورهای جهان سوم و تحولات داخلی آنها حتی درمواردی که ارزش های خاص برای منافع آمریکا نداشتند کنترل شوند و «سیا» وقوف دایمی برتمام این تحولات را قسمتی از وظایف روزانه خود تلقی کند.

پنهان و اشکار

این پوشش بزرگ ضداطلاعاتی که بیش ازپیش دامنه‌دارتر میگردید و وقایع سیاسی و نظامی داخلی را درممالکی دربرمیگرفت که برای واشنگتن اهمیت استراتژیکی هم نداشتند در سالهای دهه ۱۹۶۰ با کاربرد وسایلی که توامأ بصورتهای پنهان و آشکار مورداستفاده «سیا» قرار داشت به یکی از صفات سیاست جهانی واشنگتن تبدیل شد.ازآن پس پرسش هایی ازاین قبیل همواره مطرح بود که: درسیرالئون در پاراگوئه، درجاد، درسنگاپور و یا در لیبریا چه وقایعی درجریان است؟ این پرسشها برای روزنامه نگاران آمریکایی مسائلی بودند که نیاز به پاسخگویی داشتند و صاحب منصبان سیاسی و اقتصادی سفارتهای آمریکا درکشورهای مختلف نیز وظیفه داشتند که بامددگرفتن از گزارشهای روزنامه نگاران کشورشان و از طریق بررسی و تحلیل گزارشهای دیگری که درمطبوعات محلی کشورهای ماموریتشان انعکاس مییافت و از راه مذاکراتی که با سیاستمداران و اساتید و پژوهشگران صاحب صلاحیت انجام میدادند، آگاهی هایی را که وزارت خارجه آمریکا برای مشی بندی تصمیمات سیاسی آینده اش نیازداشت گردآوری کنند.

درطول دهه ۱۹۶۰ دستگاه جاسوسی امریکا ضمن وظایفی که در کشورهای مختلف خارجی انجام میداد خود را درعین حال به نوعی تریبون جهانی تبدیل کردتاازنقشی که ایالات متحده بعنوان «ژاندارم بین المللی» برعهده گرفته بود پشتیبانی کند. مسئولان تحلیل گزارشهای ضداطلاعاتی می خواستند بدانند که در هر گوشه‌ای از دنیا چه وقایعی جریان دارد. از طرف آنان تقاضاها و اولویت هائی وضع شد که تقریبا گردآوری هرنوع اطلاعاتی را توجیه میکرد، بزودی این فعالیتها «انفجار»ی از اطلاعات جاسوسی بوجود آورد که به مخابره سریع انبوهی ازگزارشهای جاسوسی که دایما کمتر و کمتر ارزش داشتند منجر گردید.

وضعی را که وسواس مفرط واشنگتن برای قرارگرفتن درجریان همه چیز درجهان وحضور داشتن درهمه جای جهان بوجود آورده است میتوان درجملاتی کوتاه وصف کرد: درتمام ۲۴ ساعت شبانه روز و در ۷ روز هفته مغز ژاندارم جهانی (یعنی سیا) ده ها و صدها هزارکلمات، و عکس هایی را که از سراسر جهان بدست میآورد گزارش می کند. در ادارات مختلف دستگاه ضداطلاعاتی آمریکا هزاران سخن پراکنی که هر روز از رادیوهای خارجی در ۵ قاره روی زمین پخش میشوند، بر روی نوار ضبط و بوسیله مترجمان ده ها زبان بصورت متون شسته رفته انگلیسی درمیآیند. درحدود ده هزار روزنامه و مجله و نشریات گوناگون دیگر که درتمام دنیا انتشار می یابند باید درسیاً خوانده شوند. بریده های مستخرجات آنها بطورجداگانه گردآوری و بایگانی کردند و هزاران اسم و علایم اختصاری و اندیکس ها نگهداری شوند.

طومارها

سفارتهای امریکا در ممالک خارجی خرمن های واقعی از مدارک مهم و بی ارزش را از گزارشهای محرمانه گرفته تا بیلان های سودوزیان شرکتهای سهامی و آمارهای اقتصادی گردآوری می کنند. وابسته های نظامی آمریکا طومارهای کشافی از گزارشهای حاوی ارقام نفرات سپاهیان و انواع جنگ افزارها و جریان مانورهای نظامی و اسامی ژنرال های تمام ممالک را درپرونده های بی شمار ثبت و ضبط می نمایند. کارهای عکسبرداری اقمار مصنوعی جاسوسی آمریکا هزاران عکس ازتمام مناظری که ممکن است فایده‌ای بر هرکدام ازآنها برای منافع واستراتژی جهانی واشنگتن متصور باشند، تهیه می کنند. بسیاری ازاین خرمن های مدارک باصطلاح ضداطلاعاتی بررسی و یا لااقل قرائت میشود. اما بسیاری دیگر ازآنها صرفا برای آن گردآوری میشوند تا بعدا انبوه گردند و همچون زباله های واقعی بدورشان اندازند

ضد جاسوسی

(یک توضیح: اصطلاح ضدجاسوسی که گاه بجای آن واژه «ضداطلاعات» نیز بکارمیرود درمفهوم وسیع‌تر خود شامل هرنوع اقدام یا هرفقره‌ای از اطلاعات درباره اشخاص یا گروه هایی است که موجودیت یا اعمال آنها برای جامعه، درکشوری که دستگاه ضدجاسوسی یا ضداطلاعاتی به آن تعلق داردخصمانه، و یا خطرناک داوری شده است. درآمریکا گروه ها یا سازمانهایی نظیر حزب کمونیست یا جناح چپ جدید و در جناح راست، حتی کمونیست یا جناح چپ جدید و درجناح راست، حتی داودوسته نژاد پرستان و آدمکشان «کوکلوکس کلان» میتوانند هدفهای مبارزه از طرف عوامل ضداطلاعاتی باشند. درسالهای زمامداری ریچاردنیکسون رئیس جمهوراسبق آمریکا حتی دمکراتها و دانشجویان وابسته به نهضت ریشه گرایی (رادیکال) و روزنامه نگارانی که خصم دولت وقت و سیاستهای داخلی و خارجی آن شناخته شده بودند به آماج های عملیات ضداطلاعاتی تبدیل گردیدند. کار ضداطلاعاتی معمولا دربرگیرنده فراهم آوردن اطلاعات، گزارشها، و اعمال کردن تحقیقات و بازپرسی ها و مراقبت ها و اداره کردن عوامل گردآوری کننده اطلاعات وحتی رهبری خبرچینان و پنهان پژوهان دولتی است. این عملیات درعین حال میتواند مانند موردی که به برنامه ضداطلاعاتی «اف.بی.آی» (اداره آگاهی فدرال امریکا) درسالهای ۶۰ مربوط میشود ـ مبارزه با فقرات دیگری ازقبیل ایجاد مزاحمت، ارعاب و حق‌السکوت گرفتن و هتاکی وامثال آن را نیز شامل شود. باوجود این باید بیاد داشت که عملیات ضداطلاعاتی به مفهوم متداول خود مطلقا ناظر برمقابله با فعالیتهائی است که از طرف دستگاه جاسوسی و اطلاعات یک کشور بیگانه یا خصم درکشور دیگر صورت میگیرد).

ضدجاسوسی را غالبا بخش اشرافی عملیات پنهانی دانسته‌اند. کسی که دریک دستگاه ضدجاسوسی کار می کند درتصویر رمانتیکی خود دشمن غدارهمگنان حرفه‌ای غریبه‌ای است که درآن سوی میدان عملیات وی درتلاشند تا اسرار کشور وی را به چنگ آورند. شغل اوخنثی کردن نقشه ها و عملیات جاسوسان دشمن است.

ناتمام

جیبوتی: مشکلات حکومت برخود

کشورهای دوروبر برای کشور تازه مستقل‌شده دندان تیز کرده‌اند

ساندی تایمز

حسن گولدرهبر جیبوتی

در دفتر تنها نشریه جیبوتی «که بطور هفتگی منتشر می شود، سردبیر جوان فرانسوی آن می گوید: هرکس که بگوید من میدانم در سال مسیحی آینده در این سرزمین قبیله های «غفار و عیساس» چه خواهد گذشت، حتما دیوانه است. در جیبوتی، همه جا این حقیقت محض بچشم میآید، همین دو هفته پیش بود که جیبوتی، پس از یک قرن که زیر تسلط فرانسوی های مستقل و آزاد شد اما موقعیت جغرافیائی و استراتژیک جیبوتی در منطقه‌ئی موسوم به «شاخ افریقا» در افریقای شرقی چنان است که معلوم نیست این سرزمین اندک جمعیت کم مساحت، براثر درگیری های چند جانبه آینده تا سال دیگر بعنوان یک کشور، باقی خواهد ماند یا نه، حتی در قاره افریقا، که کم‌تر سرزمینی آسان و بی خون ریزی از زیر سلطه استعمار رهائی یافته، جیبوتی سرزمینی است که امروزه نه فقط از داخل بلکه از چند سو، از خارج، مورد تعرض غیر مستقیم قرار گرفته است، و احتمالا در آینده مورد تعرض مستقیم خارجی‌ها قرار خواهد گرفت.

فقر و نا امادگی مردم برای حکومت برخود، نیز با مبارزه رهبران این کشور به خاطر یک قدرت، از هم اکنون، خطر بزرگی را بر انگیخته است خطر انهدام این سرزمین که ممکن است قسمت های دیگری از قاره افریقا را هم باتش و خون بکشد.

جیبوتی، حتی در عصر استقلال و خود مختاری ملت‌ها، بدشواری میتواند مدعی استقلال کامل بشود، زیرا که این سرزمین برخلاف پاره‌ئی از کوچکترین کشورهای عضو سازمان ملل، عاری از ذخایر طبیعی وفاقد عوامل عمده بازرگانی است.

در این سرزمین جز گچ، هیچ معدن دیگری را نمیتوان یافت. این کشور ارتش موظف و تعلیم دیده‌ئی از خود ندارد، فقط چند صد داوطلب که مدت بسیار کوتاهی آموزش نظامی دیده‌اند، حفظ امنیت داخلی این سرزمین را برعهده دارند.

در این سرزمین، یک پزشک محلی هم وجود ندارد.

۴۰ در صد مردم جیبوتی بیکارند. اقتصاد جیبوتی کاملا متکی به حمایت فرانسه است، حتی خرمای بومی توسط فرانسوی‌ها و از طریق پاریس وارد جیبوتی می شود، تنها رشته ارتباطی جیبوتی راه آهنی است که جیبوتی را به آدیس ابابا پایتخت اتیوپی متصل میکند.

با توجه باین واقعیت که بندرهای «آساب» و «ماساوا» در اتیوپی در معرض تهدید دایمی جبهه آزادی بخش اریتره قرار دارد، امروزه جیبوتی وراه آهن آن که توسط اتیوپیائی ها اداره می شود وضع نابسامانی پیدا کرده است.

در دفتر کارپرزیدنت حسن «گولد»، سه تلفن مرتب زنگ میزند. ولی وی کمتر به تلفن‌ها پاسخ میدهد. پیام گیران تلفنی، پیام‌ها را می نویسند و سپس آنها را به «پرزیدنت» تسلیم می کنند.

رئیس کشور جیبوتی، در عین حال بر امور گمرکی این بندر نظارت تام دارد. پرزیدنت حسن گولد، مردی است که ظاهری خسته دارد و ۱۰ سال مسن‌تر از ۶۲ سال که دارد، بنظر می رسد، هنگانی که با شما گفتگو میکند بارها دست بر چهره‌اش می کشد گوئی که بیش از هرچیز نیازمند آن است که یک هفته‌ئی بخوابد. در سخنان او، بیش از همه، تقاضای همکاری در باره راه اهن جیبوتی ، ادیس ابابا شنیده می شود این راه آهن، برای جیبوتی و نیز اتیوپی دارای اهمیت حیاتی است، او خواستار همکاری با عرب‌ها، امریکا، فرانسه، سومالی و طرف دیگری است که بتواند در هر مورد با جیبوتی همکاری کند.

او عقیده دارد که آینده جیبوتی، أکنون در دست های اوست و این دستها آن قدر بزرگ هستند که برتمام جیبوتی مسلط باشند.

پرزیدنت گولد، از قبیله «عیسا» است و این وابستگی بدان معناست که وی متعلق بگروه قبیله‌ای است که در جیبوتی حایز اکثریت است، اووهوادارانش که در حزب «جامعه مردم آفریقایی برای استقلال» گرد آمده اند، مدت‌ها علیه قبیله عفارو که در اقلیت هستند، و از حمایت فرانسوی‌ها برخوردار بوده‌اند، می جنگیدند، زیرا که اقلیت میخواست که جیبوتی در زیر سلطه فرانسوی، باقی بماند. اما ۱۸ ماه پیش، فرانسه، ناگهان نظر خودرا تغییر داد و پس از آن که پیروزی گلیست در فرانسه، به رهائی بسیاری از مستعمرات فرانسه انجامید، و بعدها هنگامی که تحول عظیمی در اتیوپی پدید آمد، فرانسه هم تصمیم گرفت که جیبوتی را رها کند و بحمایت از حسن گولد که خواستار استقلال جیبوتی بوده، برخیزد.

ماه پیش حسن گولد رهبران جبهه متحد عفاروعیساس را در یک مجلس موسسان گرد هم آورد و در این مجلس بود که او رئیس کشوری به نام جمهوری جیبوتی شد.

گولد با ۴۰ درصد بیکار و بدون وسیله‌یی برای تامین زندگی اینان مایل است که در جیبوتی هیچ بیکار و بیکایی وجود نداشته باشد و این کشور در اینده‌یی نه چندان دور به کلی از وابستگی به فرانسه خلاص بشود. خوش بختانه جیبوتی کوچک فقط نیازمند اندک کمک مالی برای تامین اعتبارهایی است که این کشور را به سوی هدف های پرزیدنت گولد پیش ببرد. صاحب یک باشگاه شبانه درجیبوتی می گوید: جنرال موتورز می تواند این جارا باپولی که از فروش فراورده های خود طی یک هفته به دست می اورد بخرد و عربستان سعودی می تواند فقط با درآمد نفتی چند ساعتش مالک این سرزمین بشود.

درهر حال آینده جیبوتی هر قدر دیرتر تثبیت شود باید به همان اندازه پول بیشتری داد تا ان را به صورت یک کشور دراورد. عربستان سعودی و دوستان میانه روی آن درسودان و مصر مشتاق اند که به هر ترتیب شده اتحاد شوروی را از اعمال نفوذ در جیبوتی بازدارند. شوروی ها چنان که از روی نقشه می توان درک کرد موقعیت خوبی دراین منطقه دارند رژیم های یمن جنوبی سومالی واتیوپی اکنون مارکسیست یا هواداران ان هستند.

علاوه براین شوروی ها دربربره دارای یک پایگاه هستند و سربازان وسلاحهای مشاروان شوروی و کوبایی درهر سه کشور یمن جنوبی سومالی واتیوپی حضور دارند. با وجود این هدف های آنها دراین منطقه مشترک نیست و هرکدام شان مقصود خاصی دارند. همین چندی پیش هنگامی که فیدل کاسترو دراین منطقه بود برای ترغیب حکومت های چپ گرای این سه کشور به همکاری با یک دیگر دربرابر جیبوتی و درمنطقه موسوم به «شاخ افریقا» سعی فراوان کرد اما توفیق زیادی از این کوشش خود به دست نیاورد. خاصه ان که سومالی نسبت به دوکشور دیگر نارضایی های شدید بروز داده است. دراوگادن سرزمینی دراتیوپی واقع در جنوب غربی جیبوتی که سومالی مدعی مالکیت ان است، شورش هایی باحمایت سومالی علیه اتیوپی وجود دارد و شورشیان تا ۱۵۰ مایلی داخل مرزهای اتیوپی ازادانه پیش رفته‌اند. البته معلوم نیست که شورشیان مذکور از حمایت مستقیم سومالی بهره‌مندند اما حکومت اتیوپی تصور می کند که حتما چنین است. دراین میانه به علت ان که حکومت یمن جنوبی به تقاضاهای شوروی و اتیوپی برای کمک علیه چریک های اری تره کمکی که باید به صورت اسلحه از بندر آساب به آدیس ابابا برسد پاسخ مثبت داده سفیر سومالی درعدن به کشورش فراخوانده شده و سفیر یمن جنوبی درسومالی به بهانه «مشاوره» به کشورش بازگشته است.

به طور خلاصه شوروی ها هنوز توانسته‌اند «براسب ناسیونالیسم» اتیوپی و سومالی سوار شوند.

واکنون که اتیوپی شیوه خصمانه‌یی باسومالی درپیش گرفته مسکو مسلما نسبت به امنیت این منطقه از افریقا و تحریکاتی که ممکن است دران بشود بیمناک شده است و جالب این است که هر یک از آنها موفق به جلب رضایت جیبوتی بشود می تواند موقعیت خود را درمنطقه محکم ترکند. درحال حاضر جیبوتی درزیر قدرت و تسلط مردی از قبیله «عیسا»ست که به زبان سومالی سخن می گوید و احتمال فراوان می رود که وی خواستار ان باشد که دست آدیس ابابا را از منافع متقابل یا مشترک سومالی جیبوتی کوتاه کند.

چند روز پیش یکی از همکاران بلند پایه پرزیدنت گولد گفت: مامی خواهیم دردریای سرخ یک هنگ کنگ بشویم و به تمام همسایگان سوسیالیست خود خدمت کنیم. همان طور که هنگ کنگ به همسایه بزرگش چین خدمت می کند.

لوموند

دگرگونی ناگهانی درروابط مسکو ـ پاریس

پس از دیدار «لوئی گرنگو» وزیر امورخارجه فرانسه از مسکواینک نوبت به لئونید برژنف دبیرکل حزب کمونیست فرانسه میرسد که روز ۲۰ ژوئن (۳۰ خرداد) از پاریس دیدن کند. حال بایددید که این دیدارها تغییراساسی درروابط فرانسه وشوروی پدید خواهد آورد یا خیر؟

با توجه به علایم واثار وجریانات سیاسی روزهای اخیر میتوان گفت که پاسخ این سئوال مثبت است.

پس از سفرژیسکاردستن به شوروی دردوسال پیش مناسبات دوکشور دستخوش یک حالت بیتفاوتی شده بود فرانسه و شوروی برخلاف معمول کمتر بایکدیگر به گفتگو وتبادل نظرمی پرداختند و اصولا مسکوعلاقه‌ای بادامه تماس های سیاسی نشان نمیداد.

«لوس»سفیر جدید فرانسه که از یک سال پیش درمسکو اقامت دارد جز درمراسم تشریفاتی با گرومیکو وزیر امور خارجه شوروی ملاقات نکرده است.

درحالیکه لوئی گرنگو دراین مدت هفت بار «چرونکو» سفیر شوروی را پذیرفته است.البته امضای «کاغذها» دراین مدت ادامه داشته مثلا سال گذشته شوروی و فرانسه قراردادی پیرامون جلوگیری ازخطراتمی امضا کردند اما این قرار داد بیشتر جنبه «سمبولیک» داشت واما کنفرانس عالی سران دوکشور که دراخرین ساعتهای ریاست جمهوری ژرژ پمپیدو هر شش ماه یک بارتشکیل میشد با وجود تلاش های ژیسکاردستن از سال ۱۹۷۰ بکلی منسوخ شده است.

دگرگونی ناگهانی

دراین شرایط نمی توان گرفت روابط فرانسه و شوروی ناگهان دگرگون شود اما مذاکرات لئونید برژنف و اندره گرمیکو با وزیر امور خارجه فرانسه نشان میدهد که شوروی باردیگر بپاریس علاقمند شده است.

لوئی گرنگو هنگامی که درمسکواقامت داشت قراردادی درباره اساسنامه همکاری های دو کشورامضاء کرد.این نخستین بار است که شورویها چنین قرار دادی با یک کشورخارجی امضاء کرده‌اند مذاکرات دراین باره از یک سال قبل باکندی ادامه داشت تا آنکه وزیرامورخارجه فرانسه تهدید کرد که اگر قرار داد امضاء نشود همکاری شوروی و فرانسه دراین زمینه امکان پذیرنخواهد بود واز این روشماره کارگرانی که حاضرند داوطلبانه درشوروی کارکنند پیوسته کاهش می یابد.

پیشنهاد متقابل

پس از امضای این قرار داد اعلامیه ها واسناد سیاسی که قرار است برژنف هنگام توقف در پاریس امضاء کند بسرعت تهیه شدو حتی شوروی ها برخی از پیشنهاد های متقابل فرانسه راپذیرفتند.

ازسوی دیگر روزنامه هاورادیو تلویزیون شوروی دیدار وزیرخارجه فرانسه را ازمسکو بعنوان یک حادثه مهم سیاسی درروابط پاریس ومسکومنعکس کردند. علت این تغییر روش چیست؟ قبل از هرچیز باید ریشه های این دگرگونی درسیاست شوروی را دراستقرار جیمی کارتر درکاخ سفید واشنگتن جستجو کرد.

حقیقت اینکه جیمی کارتر رهبران شوروی را دچار حیرت و سرگردانی کرده و نقشه های سیاسی کرملین را تغییر داده است.

شیوه های رئیس جمهوری جدید و موضع گیری هایش بسود ناراضیان کشورهای شرقی اروپا شوروی ها را بیشتر دچار اضطراب کرده است تابرتری تکنولوژی امریکا درباره تسلیحات نظامی.

حقوق بشر

دراین شرایط برژنف درمذاکره با فرانسه و دیگرکشورهای اروپای غربی که درروابط شان با کشورهای خارج ازهمان دیپلماسی معمولی پیروی می کنند بیشتر احساس اسایش و خوشنودی می کند.درحالیکه کارتر مسئله حقوق بشر را نیز وارد دیپلماسی امریکا کرده است شاید هم قدرت اقتصادی آلمان فدرال یکی از دیگر عللی باشد که شورویها را وادار به نزدیک شدن بفرانسه کرده باشد.

شک نیست که دبیرکل حزب کمونیست شوروی اکنون بیش از هروقت دیگر به آلمان غربی علاقه نشان میدهد.

برژنف درجریان گفتگو با خبرنگاران فرانسه پیرامون دیدار آینده‌اش از فرانسه یادآور شد که درسال جاری به آلمان فدرال هم دعوت شده است.

از سوی دیگر حفظ موازنه دراروپای غربی یکی از اصول سیاست خارجی شوروی را تشکیل میدهد و درادامه این سیاست کرملین نمیتواند فرانسه را نادیده بگیرد. ازاین روباید گفت فعالیتی که اکنون در روابط پاریس و شوروی بچشم می خورد یک امر طبیعی است با اینحال همکاری سیاسی فرانسه و شوروی خالی از ابهام نخواهد بود و غیراز این هم نمی تواند باشد.

اسرار طول عمر، شادابی و تندرستی

ترجمه مهدی نراقی

«۲۸»

غذای نیروبخش برای بعد از ظهر

در هولیوود یکی از کارهای خیلی مشکل و خیلی جالب من این بود که بعداز ظهر های هنرپیشگان و ستارگان که می رفتند پژمرده شوند، آنها را شاداب و بانشاط گردانم

فیلمبرداری از صحنه های متعدد کاری سخت و خسته ـ کننده بود و بعد از چندساعت تمرین در هوای خفه و گرفته و زیر حرارت نورافکن هاباعث میشد که‌حتی ستاره‌ای‌درخشان رنگش زرد شود وآثارخستگی و کسالت از چهره‌اش نمودار گردد و دراین حال چشمان‌نافذ دوربین‌ها کمترین چین های صورت را میدید و منعکس می کرد .

روزی ، در یکی از استودیو های فیلم برداری کار حفظ زیبائی دوازده‌رقاصه موزیك‌هال که از ستارگان مشهور بودند بعهده من واگذار شده بود ، فرانسزلانك فوردیکی از این ستارگان زیبا و مشهوربود ، من تصمیم گرفتم بازیبائی را که درنوع خود سابقه نداشت برای اولین‌بار دراین استودیو و در هولیوود برپاکنم.

درست سر ساعت سه بعداز ظهر دوربین هاو نورافکن ها کار فیلمبرداری‌را متوقف کردند و ستارگان زیبا و دلفریب به بار زیبائی آمدند تا دو باره زیبائی را تکمیل کنند.

در مدت پانزده دقیقه درحالی که این دختران پیراهن های فلزی و نقره‌ای بر تن داشتند کوکتیل‌های نیروبخش مرا با لذت جرعه جرعه مینوشیدند و پروتئین هائی که روی میز چیده بود بامیل تمام‌میجویدند.

آنها اختیار داشتند به‌عنوان کوکتیل یکی از چیز های‌زیر را انتخاب کنند:

۱ـ زرده تخم مرغ زده در آب پرتقال ۲ـشیر چربی گرفته مقوی که باعسل بهار نارنج معطر شده بود ۳ـ ماست مقوی که باملاس شیرین شده و در یخچال سرد شده بودو بـه صورت بستنی درآمده بود . ٤ـ یك لیوان آ ب گوجه‌فرنگی خیلی خنك که یك یادوقاشق پر ولبریز از گرد مخمر آبجو غذائی که از کرفس تهیه شده و عطر آنرا دارد باضافه یك‌قاشق چایخوری آب لیموی ترش.

در پشقابها همه جور خوردنی نشاط بخش وجود داشت ازقبیل برشهای نان کامل گندم ، با تکه پنیر و کره پسته زمینی که هیدرژن نداشت و قاچهای میوه گلابی آوکادو که نمـك نباتی ، ادویه و آب لیموی‌سبز روی آن‌پاشیده شده بود،پنیر سفید تازه که با سبزی های معطر باغچه مثل ریحان ، نعنا و پیازچه ساخته شده مستقیما از مزرعه خریده شده بود در در پایان چندروز که از این رژیم گذشت ، رقاصه ،ومدیر استودیوی فیلمبرداری از این تفاوت عظیم‌دچار تعجب‌وشگفتی شدند زیرا هنر پیشگان بـا شادابی صبحها و بعداز ظهرها در جلو دوربین‌های فیلمبرداری قرار میگرفتند و احساس‌هیچ گونه کسالت‌و خستگی نمی ـ کردند.

وقت‌شام وقت‌استراحت است

وقت شام وقتی است که‌همه به‌خانه برمیگردند و نقطه پایان یك روز کار و آغازیك‌شب‌ـ نشینی‌لذت‌بخش در بسیاری از خانواده هاست‌واین زمانی است که تمام افرادخانواده در یك محیط آرام بخش دور میز شام جمع میشوند باید عادت‌داشت که کوکتیل راقبلا نوشیدو من متاسفم‌که بسیاری‌بانوشابه های زیان بخش اشتهای‌طبیعی خودرا میکشند و طعم لذیذ غذاها راازدست میدهند وخراب میکنند.

شما هم آزمایش کنید شام یك لیوان بزرك آب سبزیهای خام که باگیاهان معطر باغچه و ادویه طعم آن بیشتر شده باشد بنوشید و یایك لیوان از «نوشابه معروف شدابی‌بخش مرا انتخاب کنید. »

نمونه شام شادابی بخش من ازاین قرار است :

بعنوان اشتها آور یکی از اینها را انتخاب کنید:

۱ ـسوپ میوه
۲ـ سالادکاهو
۳ـ سالاد سبزیها که خورد شده باشد .
٤ـ آب سبزیها
٥ـ کاه به کاه بویون گرم یاسرد .

برای پروتئین یکی از اینها را انتخاب کنید:

۱ـ کباب گوشت بی‌چربی
۲ـ کباب جگر
۳ـماهی بی‌چربی
٤ـنان باگرود
٥ـ پنیر بی‌چربی
٦ـ تخم مرغ
۷ـ لوبیای سویا

غذاهای پروتئین باید یکی از اینها همراه باشد:

۱ـ سبزیهای کم پخته
۲ـ سیب زمینی تنوری
۳ـ برنج کامل پخته

بعنوان دسر یکی‌از چیزهای زیر را انتخاب کنید:

۱ـ میوه تازه فصل
۲ ـکمپوت میوه ها که با عسل درست‌شده‌باشد .
۳ـ ژله میوه‌ها
٤ـ کرم رانورسه
٥ـ تارت میوه‌ها
٦ـ پنیر
۷ـماست

طرز تهیه و صورت غذاهای نمونه

یك تغذیه سالم مستلزم اینست‌که تمام عناصر ضروری برای دستگاه بدن ، فراهم‌شود وبدن ما هر روز آنرا جذب و بمصرف برساند.

من حالا برای شما صورت غذاهائی را میدهم که خواهند توانست راهنمای شما باشد.

شما اگر این صورت غذا ها را مناسب میدانید خودتان رابه آن عادت دهید و آنرا بر حسب ذوق خود اختیار کنید. من بارها گفته و تکرارکرده‌ام که خوردن نباید عمل‌تحمیلی پر زحمت و یاتکلیف‌شاق‌باشد بلکه بامیل و رغبت و لذت انجام گیرد.

من کاملا با دکتر مارگارت مید موافقم آنجا که میگوید:

« روشی که اکنون در امریکا اجرا میشودو آن‌پیروی از یك رژیم لاغری است که دائما کالوریها را باید حساب کرد چیزی است از خشونت سخت که آدم را بیاد پستانك غذای بچگی میاندازد که‌گاهی بزور در دهان بچه فرو می‌ـ کردند و بچه در مقابل آن مقاومت‌میکردولی‌وقتی‌گرسنه‌اش بود آنرا بدهان میگرفت و مقاومتی نشان نمیداد و آن وقتی بود که تنظیم کننده خودکار اشتها بکار میافتد.»

این تنظیم کننده خودکار اشتهاست که باید مراقب آن باشیم تابتوانیم به تمام رژیم ها، حتی رژیم « گیلدرده‌ورز» یکبار برای همیشه بدرود بگوئیم.

دراین هنگام من شما را دعوت میکنم‌وفقط‌بشما یادآوری میکنم که ما تمام موادچربی سفت را که دشمن ما هستنداز غذای خود حذف میکنیم آرد ها و نشاسته و شیرینی ها را کم میکنیم و بر عکس بر پروتئین ها اضافه میکنیم وتا آنجا که ممکن است میوه ها و سبزیهای تازه و غذاهائی که دستکاری نشده است به غذای خودمیافزائیم.

البته پروتئین ها از همه غذا ها گرانتر هستند و من به‌کسانی که بوجه محدودی دارند نمیتوانند پروتئین ها را بخرند و در غذای خود ازآن‌استفاده کنند توصیه میکنم پروتئین مورد احتیاج خودرا از شیر چربی گرفته ، پنیر سفید ،یا پنیری که خود درخانه تهیه میکنند ونان کامل ، جوانه «سویا» فراهم آورند.

گندم، جوانه لوبیای چینی این غذاهای ارزان قیمت مه تاپنج گرم پروتئین تکمیلی را تامین میکنند.

یکی از آزمایشگاه های معروف تغذیه ثابت کرده‌است که حیوانات جونده که‌در طول روز چیزی می خورند دارای درجه‌ای شادابی و نشاط هستند که وقتی به آنها سه وعده‌غذا داده شود آن شادابی و نشاط راندارند.

پس شما هم وقتی احساس گرسنگی یا خستگی میکنید شکی بخود راه ندهید و چیزی که قوت افزا باشد بجوید.

اگر طرفدار قهوه یا چای هستید قهوه یا چای را باشیر بخورید ، شیر قهوه را قهوه قهوی سویسی‌هم میگویندزیرا سویسی ها که مردمی دقیق‌و نکته سنج هستند از سالها باین‌طرف میدانند که شیر دارای پروتئین است وپروتئین غذای سالمی برای دستگاه‌بدن میباشد بنابراین نصف قهوه‌را شیر مخلوط کرده و میخورند.

ادامه دارد

پارکت

صنایع چوبی ایران

به مراتب از پارکت های مشابه خارجی بهتر و ارزانتر است

برای بازدید به نمایشگاههای دکورسانترال مراجعه فرمائید.
۱ ـ بلوار کریمخان زند ـ سه راه ایرانشهر ـ شماره ۸/۵۴
تلفن ۸۲۷۸۶۸ ـ ۸۳۸۷۱۷
۲ ـ خیابان پهلوی ـ مقابل هتل میامی ـ شماره ۱۰۱۶ تلفن ۶۲۶۷۶۹
۳ ـ خیابان کورش کبیر ـ مقابل حسینیه ارشاد تلفن ۲۲۹۱۷۰
کارخانه، تهران‌پارس ـ شمال باشگاه شهرداری تلفن ۷۸۱۰۷۳

صنایع چوبی ایران
پیشرو صنعت پارکت و درهای پیش ساخته در ایران

از علاقمندان به همکاری ، فروش و پخش پارکت با نصب یا بدون نصب دعوت مینمائیم جهت عقد قرارداد و اخذ نمایندگی با نمایشگاههای دکور سانترال تماس حاصل فرمایند .

اطلاعیه

شرکت سهامی عام نساجی مازندران در اجرای‌سیاست دولت در زمینه‌عرضه مستقیم کالابه‌مصرف کنندگان‌ودرپاسخ استقبال زیادی که بمنظور افتتاح شعب فروش محصولات نساجی مازندران در نقاط مختلف تهران صورت گرفته‌است، باطلاع متقاضیان محترم میرساند که این شرکت در حال حاضر با توجه به امکانات فعلی خود فقط میتواند جهت نقاط زیر تقاضای نمایندگی قبول نماید.

نازی‌آباد ـ میدان ثریا ـ شهرری ـ میدان شوش ـ دو راهی قلهك ـ چهار راه کوکاکولا ـ میدان ۲۵ شهریور ـ جوادیه و میدان ولیعهد

متقاضیان‌محترم میتوانندجهت کسب اطلاعات بیشتر باسازمان فروش‌شرکت نساجی مازندران خیابان شاهرضا ـ کوی کندوان ـ شماره ۵ مکاتبه و یا شخصا مراجعه فرمایند .

اطلاعات بانوان
سه‌شنبه‌ها منتشر
میشود

مهستان
فرح زاد

پیشگام در آشتی با طبیعت

تکنولوژی با طبیعت میانه‌ای ندارد .
هر جا که تکنولوژی پای میگذارد، طبیعت قهر میکند .
اما .. مهستان ، تکنولوژی شگرف معماری را با فضای سبز پیوند داده است .

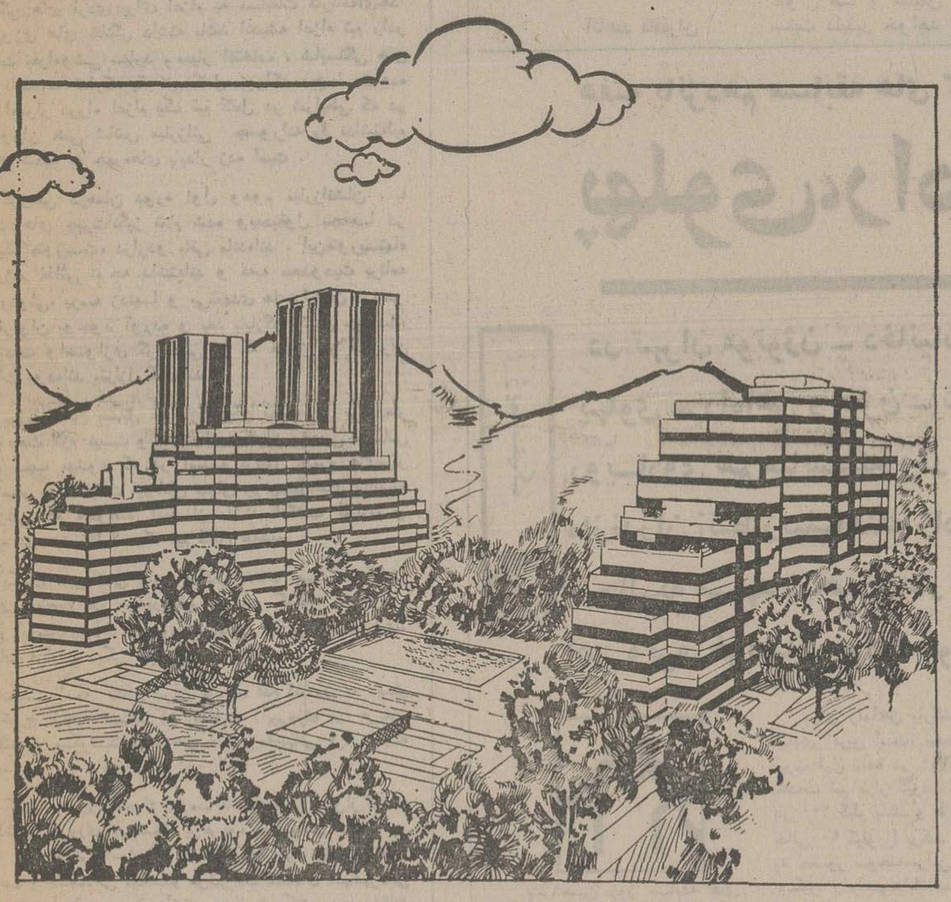

مجموعه مسکونی مهستان، که تا تهران بزرگ فقط ده دقیقه فاصله دارد
«طبیعت فرحناك یك ییلاق رؤیایی» را دارد
میهمانداران مهستان هر روز حتی جمعه ها از ساعت ۸ تا ۱۳ و ۱۶ تا ۱۹ چشم براه شمایند تا نمونه های آماده‌ی آپارتمان ها را بشما نشان دهند .

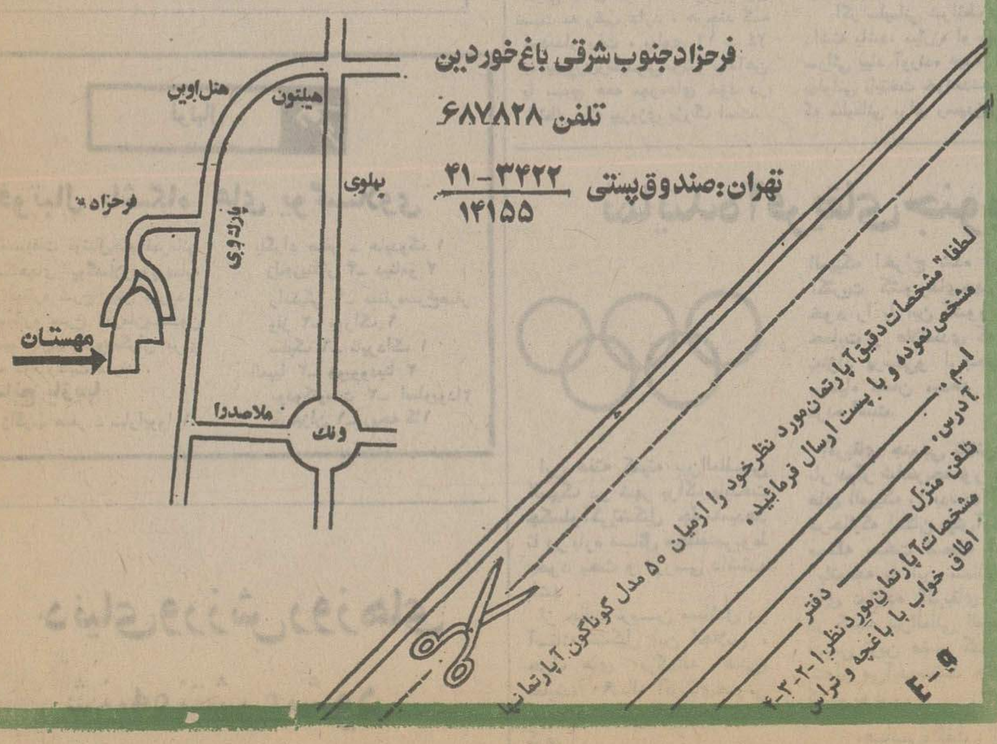

تفسیر روز

به بهانه انتخاب تیم‌های ملی کشتی جوانان ایران

سیاه لشکری بنام تیم کامل!

مسابقات کشتی قهرمانی جوانان جهان در دورشته آزاد و فرنگی از ۲۰تیرماه (دوشنبه) درلاس‌وگاس (آمریکا) آغاز خواهد شد .

فدراسیون کشتی ایران در راه تدارک و گزینش چهره‌های برتر و شرکت آنها در این دوره مسابقات ،دیدار های انتخابی گروه فرنگی را به پایان رسانده و از جمعه این هفته بدیدارمسابقات انتخابی آزاد خواهیم نشست .

اینکه موجودیت کشتی‌ما در چهار چوب قدرت جوانان درچه پایه ایست ودر پایان دیدارهای انتخابی رهبران کشتی چه برداشتی خواهند داشت ، بحثی است کهدر فرصت های آینده باید دنبال کرد.

ولی درراه گزینش چهره‌های برتر بگمان ما باید در روش های یکنواخت و تکراری گذشته تجدید نظر نمود وبانیاز ـ موجودیت و هدفی تازه‌که دیدگاهی گسترده‌تر بوجود می‌آورد مسائل رامورد تجزیه و تحلیل قرار داد.

اینکه میگوئیم دیدگاهی گسترده تر از آن رو استکه طول سال‌های دور ونزدیک ما عموما تیم های کشتی و وزنه‌برداری رادر معیار های انتخاب بگونه تیمهای فوتبال، والیبال و بسکتبال شناخته‌ایم و آرام، آرام ، این پندار درکار گزینش تیمهای کشتی یک سنت شده است .

درحالیکه موجودیت در ورزش های انفرادی ،فرد یا قهرمان برگزیده است و اعتبار فردی نیاز بموجودیت یک تیم کامل ندارد و گاه پیش‌میاید که گستردگی تیمی در این ورزشهای فردی سبب زیانهای روحی وعدم قدرت کافی برای تدارک مهره‌های صاحب شانس نیز میگردد.

بدین روی اعتقاد داریم فدراسیون کشتی ایران نیاز دارد در راه‌گریز از یکنواختی های گذشته و بخاطر آنکه شایستگی های فردی برای اعزام به مسابقات کارنامه‌ای‌جدا از پیروزی های خانگی داشته باشد اندیشه اعزام تیم رادر مسابقات بفراموشی سپارد ومعیار انتخاب ، شایستگی های فردی باشد نه تدارک یک تیم کامل، چراکه عموما مشاهده شده، اصرار درراه اعزام یک تیم کامل در شرایطی که در تمام اوزان حتی شانس مبارزاتی جسورانه را نداشته‌ایم لطمه‌ای شدید به چهره‌های پایدار زده است .

گروهی درهمان دوره اول ودوم مبارزاتشان ، با شکست های حیرت‌انگیز تمام شده وبعدبقول بچه‌ها در نقش یک «توریست» دراردو باقی مانده‌اند . این«توریستها» نیمه رژیم غذائی توجه داشته‌اند و نیمه محدودیت برنامه های اردوئی، پرسه زدنها و بی‌تعهدی ها برایشان دردسر های فراوان بوجود آورده و بعد بابازگو کردن حوادث، موجودیت واستواری گروهی را که هنوز در گوران مسابقات بوده‌اند متزلزل کرده‌اند .

بررسی این مسائل که بازگوی‌آن بصورتی بی‌پردمتر دراین بحث لازم نیست و دست اندر کاران بخوبی احساس میکنند سبب میشود که در آستانه گزینش چهره های‌برتر برای سفر به مسابقات جوانان جهان روی‌چهره‌های شایسته وباارزشی که میتوانند امیدساز باشند انگشت گذاریم و بیهوده درصدد تدارک یک تیم کامل نباشیم.

بگمان مابرداشتی چنین درکار انتخاب چهره های کشتی چه در سطح‌جوانان وچه‌درسطح تیم‌ملی گذشته از بوجود آوردن آرامش وتحرک دراروی مسابقات‌و گریزازبی‌بندوباری، امتیازات فراوان دیگر هم دارد.

نخست آنکه کشتی‌گیران مابرای قدم‌گذاردن به دیدار های خارج ازخانه تنهاشرکت موفقیت راپیروزی بر حریفان نمیدانند و میکوشند درهمه‌حال در«برد»جهانی قرار داشته باشند.

گذشته ازاین ،تحرک در مسابقات انتخابی بیش‌ازگذشته خواهدشدو پیروزی بهرشکل برحریف بفراموشی سپرده می شودو این عاملی است که ناخودآگاه قهرمانان رابه‌تحرک و سرعت و جنگندگی میکشدو هرشرکت‌کننده‌ای ننهاقهرمانی دروزن خودرا با دردست داشتن جواز شرکت در مسابقات نمی‌یابد.

ولی دراین راه زمانی میتوان به نتیجه‌مطلوب رسید که یک‌کمیته فنی یا کمیته انتخابی پرقدرت ، بدون وابستگی‌و آگاه داشته باشیم ، زیرا اگر چنین نباشد سرگیجه‌ای که درگذشته داشته‌ایم بیشترخواهدشد.

چراکه عموما دیده‌ایم وجود مربیان‌ذینفع که درهمه حال سنگ‌شاگردان خودرابه سینه زده‌اند وگهگاه برای رد گم‌کردن ازنان قرض‌دادن بیکدیگر هم درراه رسیدن بهدف کوتاهی نکرده‌اند سبب شده که انتخاب کمیته فنی صددرصد نباشد.

با درنظر گرفتن این مسائل اعتقاد داریم، اگر مربی ارشدتیم ملی باتفاق دوتن از مهره‌های کمیته‌فنی که‌درکار تعلیم قهرمانان نیستند درکنار رئیس و دبیر فدراسیون به‌این مهم اقدام نمایند، خیلی از دشواریها حل خواهد شد. وسیاه لشکری بنام تیم «کامل»درورزش‌های انفرادی پاسدارمحدودیت و سنتهای کهنه گذشته که سبب یکنواختی در اوزان مختلفی شده است نخواهد بود!

۱۴۸ ژیمناست در صحنه جام دنیای ورزش

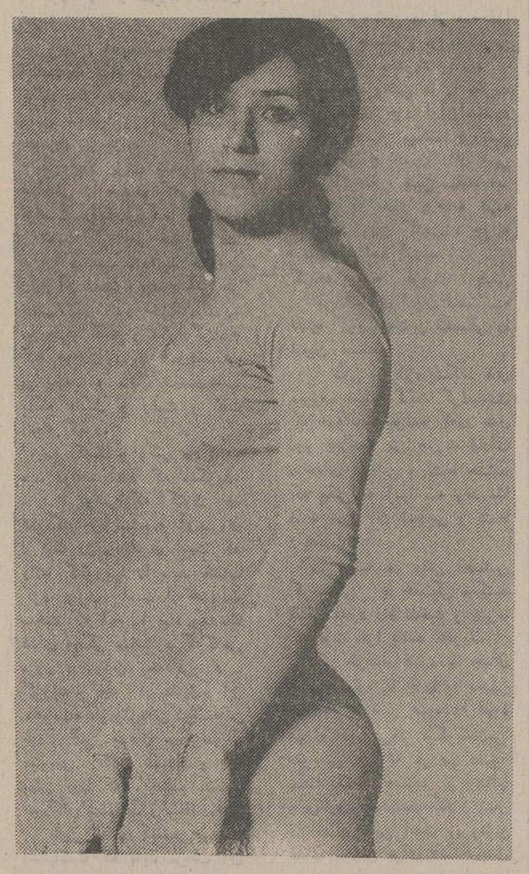

از ساعت ٤ بعد از ظهر امروز اولین دور دیدار های بزرگ ژیمناستیک جام مجله دنیای ورزش با همکاری فدراسیون ژیمناستیک کشور درسالن‌فرحناز پهلوی‌استادیوم امجدیه آغاز میشود.

ژیمناست های دختر و پسر برگزیده‌مازندران ـخوزستان‌ـ فارس و تهران‌شرکت کنندگان در صحنه پیکارها میباشند که رقم شرکت کنندگان‌ازمرز ۱٤۰ تن نیز گذشته است .

با حسابی دقیق‌از شهرستانها ۳۰ دختر و ۳۰ پسر و از تهران ٤۰ دختر و ٤۸ پسر در مسابقات شرکت‌دارند که‌رقابت های خود را در چهار گروه سنی دنبال خواهند کرد .

خردسالان ـ جوانان ـ نو جوانان و باتجربه گروه‌هائی میباشند که شرکت کنندگان برای رقابت هرچه بهتر درآنها تقسیم خواهند شد .

دیدارها دو روز (امروزو فردا) بطول می‌انجامد وعصر پنجشنبه به نقطه پایان‌خود خواهد رسید که در پایان جام های یادبودمجله دنیای‌ورزش بین برندگان توزیع میگردد .

در جمع مهره هائی‌که‌برای حضور در دیدارها درپایتخت گرد هم آمده‌اند،در گروه‌های پسران و دختران ، در گروه باتجربه که ملی پوشها آن را تشکیل میدهند ، چهره های آشنائی حضور دارند .

آناهید قافقران ومهین‌داهی آذر از مازندران ـ هوروش خلیلی از فارس و آذر دولو قاجار از تهران‌ازجمله آشنا‌ترین چهره های دختراند .

در گروه پسران حسین‌محمد قلی ـ جواد خرسندی همراه دیگر برگزیدگان ملی شرکت دارند که بی تردید رقابت های اینان با یکدیگر بر سر تصاحب عنوان ها و نمایش کارشان سخت دلپذیر خواهد بود.

آناهید قافقران

تنیس جام راکت طلائی: جدالهای اوج از فردا برپا میشود

راکت طلائی درسطح باشگاههای تهران برگزار گردید تاج عنوان قهرمانی را تصاحب کرد .

« جام راکت طلائی » نامش سال پیش دردیدارهای‌باشگاههای تهران شکل گرفت که پس از یک دوره فدراسیون تنیس ایران‌تصمیم گرفت . این مسابقات را درسطح کشور برپا نماید که بااستقبال نیز مواجه گردید.

تاج ـ باشگاه شاهنشاهی ـ افسرـ پاس بدلیل‌داشتن عنوانهای اول تاجهارم‌تهران ، از حضوردر بازیهای مقدماتی معاف شدند و برای گزینش چهارتیم دیگر ۲دوره مسابقات انتخابی در تهران و شیراز برگزار گردید که‌دربازیهای تهران مازیار و شهداد اول و دوم شدند و در دیدارهای شهرستانها که درشیرازبرپا بود، الکترونیک شیراز و هخامنش مسجدسلیمان مقامهای اول ودوم را تصاحب کردند .

بهرتقدیر با این شرایط مسابقات نهائی از امروز باحضور ۸ تیم درزمینهای تنیس استادیوم امجدیه آغاز می گیرد که برنامه ۳روز اول این چنین است .

از بعد ازظهر فردا پیکارهای نهائی جام راکت طلائی (اولین دوره مسابقات تنیس قهرمانی باشگاههای ایران) در زمینهای استادیوم امجدیه حرکت خود را آغاز می‌کند .

۸ تیم برگزیده، تیمهای‌حاضر در صحنه رقابتهای این بازیها بشمار می‌آیند که‌به‌شکل دوره‌ای‌ـ مصاف هم میپردازند.

باشگاه شاهنشاهی ـ افسرـ تاج ـ پاس ـ شهداد ـ مازیار ـ الکترونیک ـ هخامنش، مدعیان عنوانها برای این دیدارها بشمار می‌آیند که الکترونیک از شیراز و هخامنش از مسجدسلیمان، تنها ۲ تیم شهرستانی حاضردربازیها میباشند ضمن اینکه شش تیم‌دیگر را تهرانیها تشکیل میدهند .

سال پیش که دیدارهای‌جام

برنامه بازیها

● پنجشنبه ۲٦ خرداد :
● باشگاه شاهنشاهی ـ باشگاه افسر (٤بعدازظهر ـ امجدیه)
● مازیار ـ الکترونیک (٤بعداز ظهر ـ امجدیه) .
● تاج‌ـپاس (٤بعدازظهر) .
● شهداد ـ هخامنش (٤ بعدازظهر).
● شنبه ۲۸ خرداد :
● شاهنشاهی ـ مازیار (٤بعدازظهر) .
● افسر ـ الکترونیک (٤ بعدازظهر) .
● تاج شهداد(٤بعدازظهر).
● پاس ـ هخامنش(٤بعداز ظهر) .
● یکشنبه ۲۹ خرداد :
● شاهنشاهی ـ الکترونیک (٤ بعدازظهر) .
● افسر ـ مازیار (٤ بعداز ظهر) .
● تاج ـ هخامنش (٤بعداز ظهر) .
● پاس ـ شهداد (٤بعداز ظهر) .

والیبال ارتشهای جهان

ایران بازعربستان رابرد

تیم والیبال ارتش ایران که در صحنه دیدار های قهرمانی ارتش های جهان ضمن یک‌پیروزی و ۳باخت بازیهای مقدماتی‌را پشت‌سر گذارد . در مسابقات رده‌بندی برابرعربستان سعودی ۰ـ۳ به پیروزی رسید .

تیم ایران در دیدار های مقدماتی تنها پیروزی خود رانیز برابر عربستان‌سعودی باحساب ۱ـ۳ بدست آورد که پیروزی را این بار با نتیجه ۰ـ۳ تکرار کرد .

ایران گیمنخست را ۵ـ۱۵ برد و در گیم دوم بدون رقابتی سرسختانه بالاخره ۱٦ ـ ۱۸ پیروز شد و با برد ۸ـ۱۵ در گیم سوم کار ۰ـ۳ بسود ایران تمام شد .

هفته پانزدهم مسابقه های کشتی آزاد قهرمانی باشگاههای ایران

پهلوی، راه‌آهن، برق، در کورس نایب قهرمانی

ژیمناستیک

در تهران موتوژن ـ دخانیات ، پهلوی ـ راه‌آهن و بیژن ـ شهپر رویاروی هم میایستند ودر بابل مازندران انتظارپیشاهنك رادارد، درحالیکه مشهد شاهد دیدار ذوب آهن وبرق خراسان خواهد بود

پانزدهمین روز مسابقه های کشتی آزاد قهرمانی باشگاههای ایران (جام شهبانو) درتهران ـ مشهد وبابل دنبال‌میشود ، ازجمع ۵تیم‌شهرستانی دوتیم‌بیژن‌کرمانشاه وموتوژن تبریز به میهمانی مرکز نشینان میایند،در حالیکه ذوب‌آهن بسوی مشهد رفته و برق‌مازندران انتظار پیشاهنگ را میکشد .

مسابقه های پنج میدان راس ساعت ٦ امروز آغاز میشود، در این میان برخوردهای تهران حساستر از دودیدار شهرستانی است .

راه آهن و پهلوی که سایه‌وار دربی یکدیگر گام برمیدارند تقریبا اندیشه قهرمانی را از سر بیرون کرده‌اند ، مگر آنکه یک معجزه درطول ٤ هفته باقی برای یکی از این دو تیم رخ دهد .

راه آهن که دیدار با پهلوی‌را خیلی جدی گرفته شانس بیشتری نسبت به رقیب دارد ، هرچند که دردیدار رفت ، پهلوی ۱٦ ـ ۲٤ به پیروزی‌رسیدولی‌این‌بار راه‌آهن با بسیج همه مهره‌های خود در انتظار یک پیروزی بزرگ است.

برای راه‌آهن بارگشت ایوب شادی آفرین است، بخصوص که ایوب قول داده در ۱۰۰ کیلو در خدمت تیم قرار گیرد، اگر ایوب در ۱۰۰ کیلو باشد و طالقانی‌جای خالی ۹۰ کیلو را پرکند ، باتوجه به حضور سوخته‌سرائی در فوق سنگین راه‌آهنی‌هاباشانسی‌افزونتر از حریف به پیروزی میاندیشند .

برای راه‌آهن خبر شادی‌آور دیگر بخدمت گرفتن جهاندار عبدالباقر است که کشیدگی عضله ران را پشت سر گذارده ، در حالیکه تردید حضور پورکریمی که دوهفته گذشته دو پیروزی با ارزش برای راه‌آهن کسب کرد هنوز باقی است . اگر پورکریمی بتواند این‌بارهم درصف ٦۲کیلوئی ها ظاهر شود شادی راه‌آهن بی انتها خواهد بود.

دراین دیدار، حساس‌ترین مبارزه در ۹۰ کیلو خواهد بود، آنجا که کلاهی رویاروی طالقانی قرار خواهد گرفت . ولی نکته جالب اینکه اکبر جواد بلاغی کشتی‌گیر سابق پهلوی این‌بار بر علیه تیم سابق خود مبارزه‌میکند، رویاروئی او وقاسمی نیز دیداری نزدیک و فشرده خواهد بود.

اگر سلیمانی شرائط نیکوئی داشته باشد، مبارزه او وسوخته‌سرائی بیاد آورنده دیدار پایانی پهلوانی پایتخت خواهدشد، هرچند که سلیمانی برای رسیدن‌پیروزهای اوج به زمان نیازدارد.

بیژن کرمانشاه که در خانه خود بابرتری فاحشی (۳ـ۷) بر شهپر غلبه کرد، این‌بارضمن‌اینکه همه بزرگان خودرادرخدمت‌دارد، مشکل بتواند پیروزی‌وبرتری دور رفت را تکرار کند، زیرا شهپر بدون امینی وطاهری به کرمانشاه رفته بود ولی حالا شهپر دور از آن موجودیت دیدار رفت حتی به پیروزی میاندیشد . ولی آیا برادران زرافشانی و محبی این اجازه را به تیم قعر نشین جدول خواهند داد ؟

حساسترین مبارزه این دوتیم در۷٤ کیلو خواهد بود، آنجا که محمد حسین محبی برای بازگو کردن شایستگی خود بمقابله محمدرضا طاهری می آید . محبی اگر قصد دست‌اندازی بحریم ۷٤ کیلوئی‌ها را داشته باشد باید از همین‌روزنه وارد شود.

سوای این مبارزه دیدارمجدد دقت‌پورحسن محبی ،وانصاری، زرافشانی اگر در ٦۲ کیلو وزن بکشند می توانند هیجان آفرین باشد.

دخانیاتیها که این بار هم بدون فرموشی بمیدان میایند،در برابر موتوژن حریف تبریزی دشواری فراوان دارند ، زیرا موتوژن حتی رضائی را برای این مبارزه بسیج کرده، در حالی‌که هنوز موقعیت تیم‌دخانیات مشخص نیست ، بخصوص در ٦۸ کیلو که سید عباسی و اعتصامی هردو حضورشان بااگرهائی توام است. بهر شکل بنظر میرسد ،اسمعیل پور، احمدی ، زارع، رضائی ، ذوالفقاری ، دهقان ، افشارپور، فکری ،فرجی‌درخدمت تیم‌موتوژن بمیدان بیایند ، در حالی که خلج، توپچی ،نظافت دوست ، ابراهیم ظفر نوائی،محمدطباطبائی، مشهدی اسمعیل‌و کاکوندا‌عضای مسلم دخانیات در مبارزه امروز هستند.

ضمن این که خیرالله امیری مربی تیم دخانیات تاکید داشت فرموشی و سید عباسی باقول حضور دراین مبارزه‌در خدمت‌تیم خواهندبود.

اگر این دودرترکیب دخانیاتیها مشاهده شوند، دو مبارزه حساس راتماشاگران شهادت خواهند داد، یکی دیدار فرموشی ـرضائی وآن دیگری دیدار سیدعباسی‌ـ دهقان .

آخرین مبارزه هفته پانزدهم در بابل برگزار میگردد ، آنجا که برق مازندران برای تلافی‌ناکامی بزرگ دیدارررفته‌در کمین‌پیشاهنك نشسته است .

در دیدار رفت شرائط‌بگونه‌ای بود که تساوی ۵ـ۵ طرفین دوراز تصور نبود ولی سازمان آب با بخت بلند بانتیجه ۳ـ۷ به‌پیروزی رسید و شگفتی بزرگی را خلق کرد.

در تهران شکست دباغی ، کاویانی و غیبت جانلو‌ـ نوریزاده تاحد زیادی کمرتیم مازندرانی‌را خم کردو اینان تسلیم پیشاهنك شدند.

حالا در شرائطی که سازمان آب ضعف ۵۷کیلو وفوق‌سنگین را تا حدزیادی بفراموشی‌سپرده، بنظر میرسد، در ۵۲ کیلو نیز از غلامرضا عسکری بهره گیری کند، درحالی که کریمی‌ـخرمی‌ـ بزرگر و مشتاقی‌در شرائطنیکوئی قرار دارند.

پیروزی پیشاهنك اگر حادثه غیر منتظره‌ای روی ندهد امری طبیعی خواهدبود.

دراین میدان مبارزه خدر ـ عبدلی یکی از دیدار های خوب این دیدار است ، درحالی که اگر دباغی به ٤۸ کیلو برسد ، باید حساسترین کشتی بابل رادر ٤۸ کیلو رویت کرد، جائی که محمد حسین دباغی برای خلق‌یك شگفتی در کمین نشسته است . هرچند که هفته پیش صحبت‌از آسیب دیدگی دباغی بود ولی با توجه به نحوه آسیب دیدگی به نظر میرسد ،اگر مشکل‌سنگینی وزن سبب عذاب دباغی نشود او حاضر نخواهد بود، سوای این، عزیز رستمی به میدان میرود.

باین ترتیب باید که درانتظار حوادث نامنتظره‌ای در سه‌میدان هفته پانزدهم بود، خاصه این‌که دراین روزهای آخرین که فقطسه روز دیگر تا پایان مبارزات باقی است ، آب پیشاهنك مسابقه ها دست نیافتنی مینماید ولی‌رقابت بر سر رسیدن بمقام دوم‌حساستر از همیشه است.

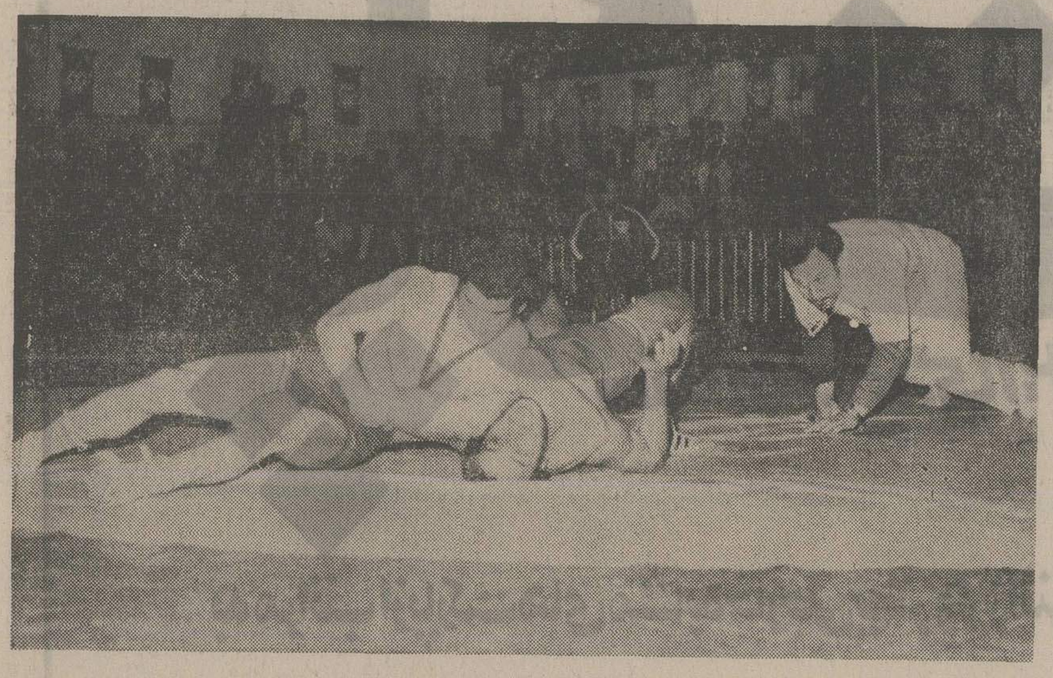

محمدرضائی کشتی‌گیر آشنای موتوژن تبریز بعداز یك هفته‌غیبت برای مقابله با فرموشی بمیدان میاید، درحالی که فرموشی بخاطر آسیب دیدگی‌گردن هنوزخضورش درتیم مسجل نیست، ولی اگر دو حریف بزرك ٦۲ کیلو رویاروی‌هم بایستند، یکی از بهترین‌مبارزات هفته پانزدهم را این دو انجام می دهند ، تصویر مربوط به دیدار رضائی باعلیرضا حسینی حریف ذوب‌آهنی است که دراین مبارزه رضائی صاحب پیروزی ضربه فنی شد.

فوتبال

فوتبال باشگاه های یوگسلاوی

مسابقات فوتبال‌جام قهرمانی باشگاههای یوگسلاوی‌زیرسایه نام ستاره سرخ پیش میرود . ستاره سرخ قهرمان‌بدون تردید بازیهاست‌ودیگران برای مقام دوم رقابت دارند .

نتایج بازیها

زاگرب صفر ـ سارایووا ۱
بلگراد صفر ـ هایدوک ۱
زلجزینکار ۳ـ دینامو ۲
رادنیکی ۱ـ ستارمسرخ‌صفر
ولز ۲ـ بوراک ۱
سلیک ٦ـ ناپرداک ۱
المبیا ۳ـ وویوودینا ۲
بودوکنوست ۲ـ اسلوبودا۲
پارتیزان ۱ـ ریجه کا۱

نماینده آفریقای جنوبی حرف میزند

این هفته کمیته بین‌المللی المپیک در شهر پراک پایتخت چکسلواکی‌تشکیل جلسه‌میدهد تا در باره مسائل مختلف‌مربوط بخود بحث و بررسی داشته باشد .

از جالب ترین مسائل در آستانه تشکیل این اجلاس ، حرف های «رگیناله هانی» نماینده ۹۰ساله آفریقای‌جنوبی است که همه را متوجه خود کرد.

آفریقای جنوبی بدلیل‌مسائل تبعیض نژادی از بازی های المپیک اخراج شده است و اکثریت کشورهای‌جهان‌روابط خود را با این کشور بخاطر حمایت و علاقمندی که نسبت بنژاد پرستی‌و ارجحیت‌سفید برسیاه نشان میدهد ، قطع کرده است.

آفریقای جنوبی تلاش میکند بار دیگر شانس‌حضور دربازی های المپیک را بدست آورد ، درحالیکه امکان پیش‌آمدن این مسئله سخت ضعیف است .

باتوجه به این مسائل حرف های نماینده آفریقای جنوبی در کمیته بین‌المللی المپیک که قدیمی ترین عضو کمیته نیز بشمار می‌آید،سخت جلب نظر کننده بود .

«هانی» گفت : آن ها (دیگر کشورها) کشور مرا از بازیهای المپیک‌بیرون کرده‌اند ولی نمیتوانند از دست من آسوده شوند !

«هانی» که در بازیهای‌المپیک ۱۹۰۸ شرکت داشته و حالا یک وکیل است میخواهد در اجلاس کمیته بین‌المللی‌المپیک از عقاید خود سرسختانه دفاع کند و مسائلی که به آنهاعقیده دارد مطرح نماید .

نماینده‌آفریقای جنوبی‌علیرغم اخراج کشورش از بازیها ، گفت : تا وقتی من در کمیته بین‌المللی المپیک هستم ، این بدان معنی است که آفریقای جنوبی هنوز با المپیک رابطه دارد .

ما (آفریقای جنوبی) هیچگاه طرفدار سیاست در ورزش نبوده‌ایم ،ولی از وقتی‌روسها به‌المپیک آمدند سیاست هم آمد.

دیدارهای اسبدوانی

اسب سواری

بیستمین مسابقه پرش بااسب انجمن سلطنتی اسب وفدراسیون سوارکاری ایران ساعت ۳ عصر جمعه ۲۷ خرداد ماه درپنج دوره در مانژاصلی فرح‌آباد وهمچنین بیست‌ویکمین مسابقه پرش بااسب درساعت ۱۷ روز سه شنبه ۳۱ خرداد ماه ۲۵۳٦ شاهنشاهی در دودوره درباشگاه‌سواری‌نوروزآباد واقع درجاده قدیم کرج باین‌ترتیب برگزار خواهد شد :

مسابقه جمعه ۲۷ خرداد (۳ عصر)

● دوره اول : نوجوانان و جوانان رده‌ای» جدول«آ»بایک باراژ .
● دوره دوم : نوجوانان و جوانان رده «د» جدول «آ» بایک باراژ .
● دوره سوم:بزرگسالان‌رده «د» استقامت و سرعت بدون زین .
● دوره چهارم : بزرگسالان رده «ث» جدول «آ» بایکباراژ.
● دوره پنجم : بزرگسالان رده «ب» جدول «آ» بایکباراژ.

مسابقه سه‌شنبه ۳۱ خرداد (۵ عصر)

● دوره اول : جوانان رده «ث» جدول «آ» بایکباراژ .
● دوره‌دوم:جوانان رده«ب» جدول «آ»بادوباراژ .

اخبار کوتاه

بلژیك به برزیل باخت

در جریان مسابقات بسکتبال مردان برزیل برابر بلژیک بین قاره‌ای،تیم ملی‌بسکتبال ۸۵ ـ۱۰۱ به پیروزی‌رسید. وقت اول با پیشی ۲۹ـ ۵٤ برزیلی ها همراه بود.

سنگال ۳ـ نیجریه ۱

در مرحله‌رفت فوتبال‌جام قهرمانی ملت های اروپا ، تیم ملی سنگال بانتیجه ۱ـ۳ برابر نیجریه‌به‌پیروزی‌دست یافت .

وقت اول با برتری ۰ـ۱ سنگالی‌ها تمام شد ، این مسابقه در «داکار» پایتخت کشور پیروز انجام گرفت.

زمبیا ۰ ـ۲ کوبارا برد

تیم ملی فوتبال کوبا که برای چند بازی دوستانه به زامبیا سفر کرده است ،در مقابله با تیم‌ملی «ب»کشور میزبان باحساب ۰ـ۲مغلوب شد.

کوبائی‌ها در مسابقه‌دوم خود با تیم ملی «آ» زامبیا روبرو میگردند .

دنیای ورزش روزهای شنبه منتشر میشود

بازدیدهای شهبانو ایران در استان گیلان

بدستور علیاحضرت شهبانو ۲۵ میلیون ریال برای ایجاد بزرگترین مجموعه ورزشی گیلان اختصاص یافت

شهبانوی ایران برای خرید کتاب جهت کتابخانه عمومی رشت یک میلیون وپانصد هزار ریال اعتبار اختصاص دادندوبرای این کتابخانه مستمری ماهانه ۶۰ هزار ریال مقرر داشتند

پیکره شاهنشاه آریامهر در لاهیجان بدست شهبانوی ایران پرده برداری شد

در سفر های علیاحضرت شهبانو به نقاط مختلف کشور نقطه‌نظر های معظم لها رفاه و آسایش‌مردم هرمنطقه و پیشرفتهای بیشتر درزمینه های‌گوناگون است. شهبانوی ایران دراین عکس از یکی از مراکز رفاهی‌گیلان دررشت (تاسیسات بنگاه حمایت مادران ونوزادان) بازدید میفرمایند و یکی از مادران جوان را مورد عنایت قرار میدهند

علیاحضرت شهبانو در ادامه بازدیدشان از استان گیلان‌پیش از ظهر دیروز به لاهیجان تشریف فرما شدند و پس از گشایش مهدکودک ،آموزشگاه بهزیستی‌و آموزشی فرح‌پهلوی و بازدید از مرکز رفاه خانواده سازمان زنان و کتابخانه‌کانون پرورش فکری کودکان و نوجوانان و مقبره شیخ زاهد گیلانی‌از پیکرشاهنشاه‌آریامهر دراستخر لاهیجان‌پرده‌برداری فرمودند.

بازدید های علیاحضرت شهبانو از رشت برای مردم این شهر ایجاد تاسیسات ورزشی ـ فرهنگی بیشتری را در پی داشت. بامرعلیاحضرت‌شهبانو مبلغ دو میلیون و پانصد هزار تومان برای‌ایجادمجموعه‌ورزشی و استخر سرپوشیده و تکمیل تاسیسات ورزشی‌فعلی‌اختصاص یافت . از سوی دفتر مخصوص علیاحضرت مبلغ یک میلیون و پانصد هزار ریال‌برای خریدکتاب های مورد نیاز کتابخانه عمومی رشت در اختیار این مرکز قرار گرفت. بدستور شهبانو این کتابخانه هرماه‌از مستمری‌ماهیانه ۶۰هزار ریال برخوردار خواهد شد.

علیاحضرت شهبانو دستور فرمودند مبلغ سه میلیون ریال از سوی وزارت بهداری و بهزیستی در اختیار جمعیت بهزیستی و آموزشی فرح‌پهلوی قرار داده شود .

تشریف فرمائی شهبانو به لاهیجان

بنابه‌گزارش خبرنگار اعزامی‌ما علیاحضرت شهبانو باتفاق سرکار علیه بانو فریده دیبا و همراهان در ساعت ده و پانزده دقیقه‌به لاهیجان تشریف فرما شدند و در محل فرود هلیکوپتردر استادیوم لاهیجان مورد استقبال فرماندار لاهیجان و مقامات محلی این شهر قرار گرفتند و پس از آن بمحل‌مهدکودک جمعیت‌بهزیستی وآموزشی فرح پهلوی تشریف فرما شدند واین مهد کودک را افتتاح فرمودند.

شهبانو در اینجا از نقشه و طرح آموزشگاه آموزشیاری جمعیت که قرار است در زمین اهدائی باغ قیطریه‌درتهران‌ساخته شود دیدن کردند این آموزشگاه برای ۲۵۰ نفر وهزینه‌ای معادل ۲۰۰ میلیون‌ریال بمنظورتربیت نیروی انسانی مورد نیاز برای مدیریت کودکستان‌ـمربی اردوهای تربیتی ومجتمع های تربیتی ایجاد خواهد شد و اولین فارغ ـ التحصیلان‌این‌آموزشگاه امسال آماده خدمت در مراکز جمعیت میشوند.

پرده‌برداری از پیکره شاهنشاه آریامهر

علیاحضرت شهبانو امروز در لاهیجان مقرر فرمودند مسجد میر شهید باکمک‌دفترمخصوص‌معظم‌لها وخود یاری ومشارکت مردم مرمت شود. شهبانو پس از بازدید از مهد کودک به مرکز رفاه سازمان زنان تشریف‌فرما شدند ومورد استقبال قرار گرفتند . در اینجا بعرض علیاحضرت شهبانو رسید این مرکز درزمینی‌بمساحت ۱۵۰۰ متر مربع وزیر بنا ۸۵۰مترمربع باهزینه‌ای بالغ بر ٤ میلیون‌و۸۰۰ هزار ریال احداث شد و ازبهمن ماه ۲۵۳۲ شاهنشاهی ازآن‌بهره‌برداری گردید . درمهد کودک‌این مرکز ٦۵کودک ۳تا ٦ ساله زنان کارگر نگهداری میشوند . علیاحضرت شهبانو پس ازبازدید از قسمت‌های مختلف این مرکز و نمایشگاه صنایع‌دستی‌که‌در این مرکز ترتیب یافته بود به کتابخانه کودک‌لاهیجان‌تشریف‌فرما شدند .

کتابخانه کانون پرورش فکری کودکان و نوجوانان از دوسال و نیم پیش فعالیت خود را شروع کرد وهم‌اکنون ۷۵٦۷ جلد کتاب و۲۸۱۳ نفر عضو دارد . شهبانو دقایقی را درمیان کودکانی که در کتابخانه بودند گذراندند و یک نمایشنامه وسیله کودکان عضو کتابخانه درپیشگاه معظم‌لها اجرا شد. بهنگام بازدید شهبانو از کتابخانه کانون آقای صفاری یکی از نیک‌اندیشان لاهیجان ۱۵ هزار متر زمین در باغ نمک‌آبه‌لاهیجان برای‌احداث‌آموزشگاه کودک یاری به پیشگاه معظم‌لها تقدیم کرد.

علیاحضرت شهبانو سپس رهسپار دیدار از مقبره شیخ‌زاهد گیلانی درده شیخان واقع‌در چند کیلومتری لاهیجان شدند .

شیخ‌زاهد گیلانی استاد ومرشد شیخ صفی‌الدین اردبیلی است. پدر او از مردم خراسان ومادرش گیلانی بود بنای مقبره شیخ‌زاهد یکی از نفیس‌ترین‌وجالب‌ترین آثار معماری ایران است ومرمت این بنا که از چندی قبل آغاز شده است ادامه دارد . علیاحضرت شهبانو آنگاه به محله استخر لاهیجان تشریف‌فرما شدند و از پیکره شاهنشاه‌آریامهرپرده‌برداری کردند . علیاحضرت شهبانو و همراهان دیروز ناهار را در مهمانسرای وزارت اطلاعات و جهانگردی در لاهیجان صرف فرمودند .

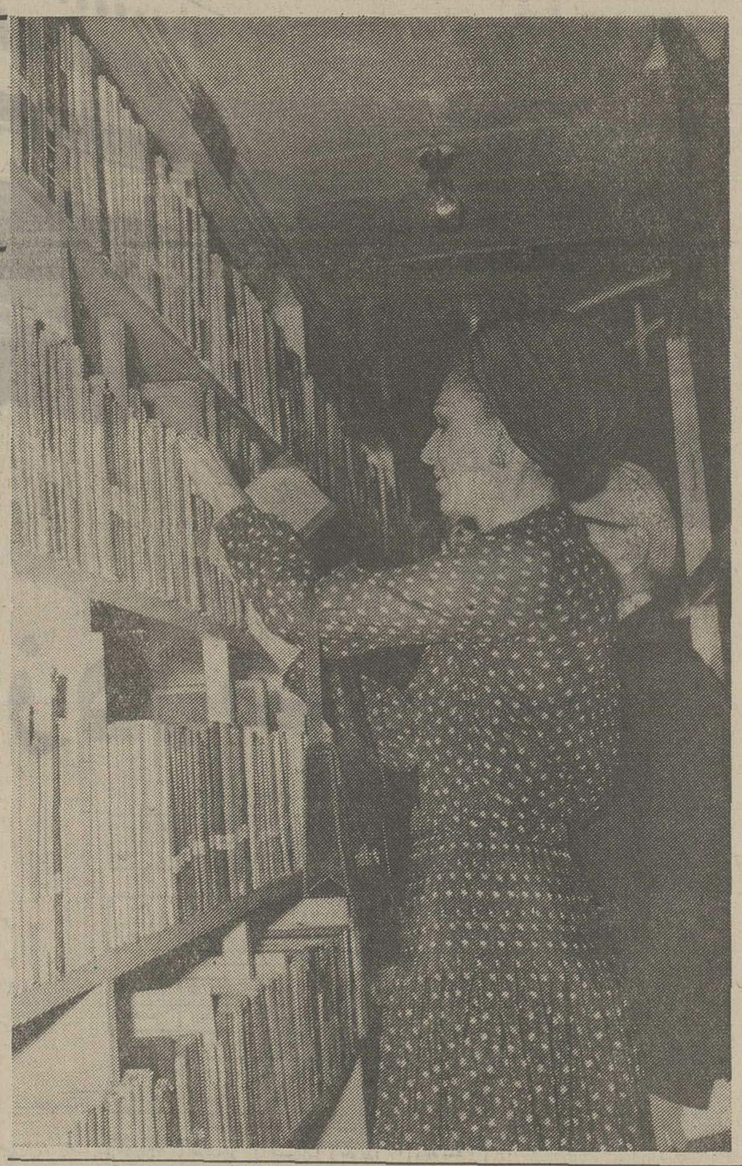

علیاحضرت شهبانوی ایران که به فرهنگ وادب ایران علاقه‌ای وافر دارند همچنانکه در عکس مشاهده میشود از کتابخانه ملی رشت بازدید میکنند. درهمین بازدیدبود که مقرر فرمودند دفتر مخصوص معظم‌لها در افزایش تعداد کتابها برای استفاده بیشتر علاقمندان‌به کتابخانه عمومی رشت کمک کند

ماشین سازی تبریز
قیمت انواع ماشینهای
صفحه تراش
را جهت اطلاع با قیمتهای زیر اعلام میدارد
صفحه تراش: ۷۰ سانتی تیپ ST 700 A باوسایل کامل ۴۹۰/۰۰۰ ریال
صفحه تراش: ۴۲/۵ سانتی تیپ ST 425C باوسایل کامل ۲۸۰/۰۰۰ ریال
مزیت همه جانبه ماشین در نتیجه اصلاحات فنی، آنرا برای استعمال وسیعی در تولیدات سری وتکی مناسب میسازد.

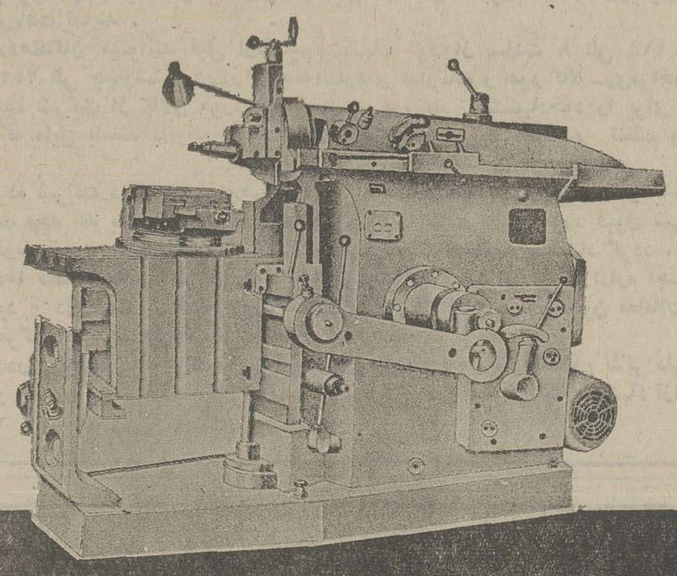

برای کسب هرگونه اطلاع به دفتر ماشین سازی تبریز در تهران
خیابان تخت جمشید نبش ملک الشعراء بهار شماره ۲۹۶ تلفن: ۸۲۳۷۵۳
ویا کارخانه ماشین سازی تبریز، قراء ملک تلفن: ۷ـ۲۲۰۰۰ـ۰۴۱، صندوق پستی ۱۸۳ مکاتبه فرمائید

شرکت کشتیرانی ایران اکسپرس لاینز
IRAN EXPRESS LINES

FROM U.S TO IRAN

NAME OF PORTS / NAME OF VESSELS	HOUSTON	NEW ORLEANS	CHARLESTON	MIAMI	BALTIMORE	NEW YORK	HAMILTON ONTARIO	ETA KHORRAMSHAHR
HOLSTENAL V.1	SLD	—	—	6/17	6/13	6/10	—	7/10
PISHTAZ IRAN V.11	6/13	6/9	6/20	6/16	6/23	6/27	—	7/20
OREGON RAINBOW V.3	7/5	6/30	—	—	7/12	7/13	—	8/7
A VESSEL	7/15	7/13	7/18	—	7/26	7/29	—	8/21
A VESSEL	8/3	8/1	—	—	8/9	8/12	—	9/4

FROM FAR EAST TO IRAN

NAME OF PORTS / NAME OF VESSELS	KEELUNG	YOKOHAMA	SHIMIZU	KOBE	ETA KHORRAMSHAHR
ATLANTIC RAINBOW V 103	—	6/14	6/17	6/10	7/9
PACIFIC RAINBOW V 107	6/24	7/2	7/5	6/30	7/23
ATLANTIC RAINBOW V 105	7/23	8/2	8/5	7/30	8/23

شرکت سی من پاک بامسئولیت محدود
SEA-MAN-PAK CO. LTD.
KHORRAMSHAHR 70 Ave. Ferdowsi — خرمشهر خیابان فردوسی شماره ۷۰ — TEL: 3441.3991
TEHRAN 130 Ave. Sorayya — تهران خیابان ثریا شماره ۱۳۰ — TEL 825076-9 - 829733 , 833981

دنیای ورزش شنبه‌ها
منتشر میشود

کولر گازی جنرال الکتریک
بادریچه تنظیم هوا و فیلتر قابل شستشو
SUPER THRUST
GENERAL ELECTRIC
نمایندگی انحصاری محصولات خانگی جنرال الکتریک در ایران ،شرکت مهندسی وبازرگانی پارس.
تهران : خیابان حافظ ،کوچه آرژانتین ،شماره ۱/۴ تلفن : ۸۳۸۱۹۴ـ ۸۲۷۵۰۲ـ ۸۲۹۴۵۵

لطفاً پارک مارا قرض ندهید!

تنظیم از: صالحی آرام

تربت حیدریه تنها یک پارک دارد که اهالی بانیک و بدش ساخته‌اند و هرچه هست دوستش دارند .

این پارک مثل همه پارکها ، بیشتر در فصل تابستان بدرد گردش و تفریح میخورد، امامدت دو سالست که‌در سرتاسرتابستان پارک را از «تربتی» ها قرض‌می‌کنند و در اختیار اردو های مختلف می‌گذارند.

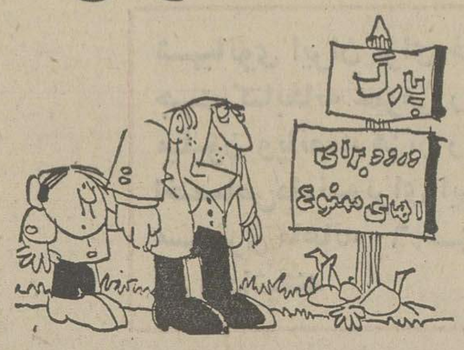

اهالی تربت می‌گویند گله‌کردن دراین زمینه بمعنای کم علاقگی‌ها به نوجوانان شرکت کننده در اردو ، نیست، بلکه حرف اینست که چرا ازبین اینهمه جا ومکان، تنها مایه دلخوشی و تفریح همشهری هاراپه این‌کاراختصاص میدهند، وانگهی اگر واقعا فقط درمحوطه پارک میشود اردو تشکیل داد ، چه اشکالی داردکه مقامات مربوطه پارک دیگری بسازند و وقف این برنامه های جالب و مفید بکنند؟...

برای همشهریها نقشه نمیکشند؟!

در «آبیک» شب‌ها خانه سازی میشود، روز ها خانه خرابی‌ببار می‌آید.

خانه هائیکه شبانه ساخته می‌شود، برخلاف مقررات و بدون پروانه‌است، اما فروریختن قسمت های ساخته شده ، طبق مقررات و داشتن مجوز است .

موضوع صاحب ساختمان بدو، مامور بدو،و بنابدو ، کارگر شهرداری بدو ، به این دلیل در آبیک رایج شده که‌این منطقه نقشه جامع ندارد . و شهرداری هم بجای کشیدن‌نقشه جامع ، مرتب نقشه رفع ورجوع کردن و وعده دادن می‌کشد !

اهالی آبیک می‌گویند در این رهگذر نه‌تنها افرادیکه زمین‌دار ، امابی‌خانمانند ضرر می‌کنند ،بلکه شهرداری نیزخود متضررمیشود، زیرا خانه‌ئی که‌بی‌جواز ساخته شود عوایدی نصیب شهرداری نمی‌کند، بنابراین اگر شهرداری وضع اهالی را از لحاظ تهیه‌نقشه جامع روشن کند، به بودجه عمومی و عمرانی آبیک نیز کمک کرده است .

«مربوطه» بمن مربوط نیست، ولم کنید!

مربوط» نیست و او را سئوال پیچ می‌کنند...

او که نامش الله‌وردی و شهرتش نیکنام است ، در تبریز زندگی می‌کند، بهیچوجه درزمینه سرگرم‌کردن‌و سوژه‌یابی همچنین هنربازیگری،تخصص‌و استعدادی ندارد. به‌این جهت چون‌متوجه شده بدون اینکه از شباهت با آقای مربوطه‌دیناری‌استفاده کند، جماعت اورا ازکار و زندگی معمولی‌اش هم می‌اندازندازعموم اهالی محترم تبریز و توابع‌تقاضا کرده که راه‌براو نبندند ...

هرچه این آقامی‌گوید : بخدا، من «مربوطه» نیستم ، محاصره‌کنندگانش می‌گویند بما

توضیح :

البته مفسر هنری زیر آسمان کبود، ،عقیده دارد که این آقا مخصوصا خودش را شکل‌آقای مربوطه کرده که اسم درکند و استعدادش هم زیاد جدی‌نیست، لکن نظر وی دراین امور نیز صائب نیست!

از گرمای سوزان خوششان نمی آید

یک مویز و چهل قلندر ، بادو مویز و هشتاد قلندر فرقی نمی‌کند ، بنابراین دو پمپ‌بنزین برای بندر عباس به‌آن وسعت‌هم، همین حکم را دارد .

بندر عباس دهسال پیش برای ده هزار جمعیت‌دوجایگاه فروش بنزین داشت حال که جمعیت‌آن به صد هزار نفر رسیده بازهمان دو جایگاه رادارد با این تفاوت که وسایل وتلمبه های‌آن نیز فرسوده شده است !

دارندگان وسایل نقلیه دراین شهر که ابدا از آفتاب و گرمای سوزان بندر خوششان نمی‌آید، از مسئولان امر (که نمیدانند چه کسانی هستند) خواهش دارند در اینمورد فکری بکنند.

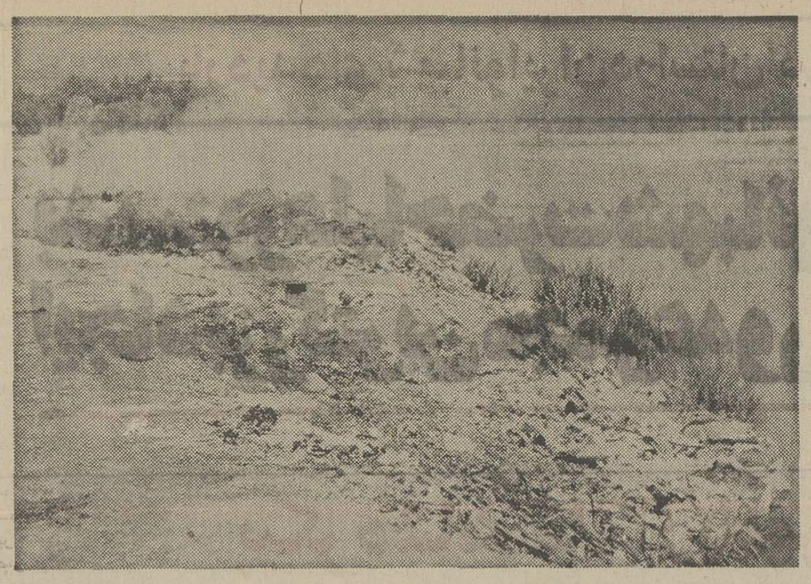

رایحه‌خوش، ازدماغشان بیرون‌می آید!

درچه اصفهان و ساحل زاینده رود از نقاط خوش آب وهواو گردشگاه های عمومی شهراست، اما یک اشکال نه خیلی بزرگ ، نه خیلی‌کوچک ، در کار این تفرجگاه پیدا شده : بدین ترتیب در لحظه‌ئیکه نسیم دل‌انگیز و هوای لطیف ساحل میخواهد مشام اهل تفرج رانوازش بدهد بوی بد زباله های سراسری پیشدستی‌میکند ورایحه های دل انگیز را ازدماغ صاحبلان بیرون می‌آورد...!

الغرض تقاضای اهالی‌محترم بطور مختصر و مفید اینست که مسئولان امورشهری وپاکسازان محیط زیست لااقل گردشگاه های عمومی را از حالت مزبله بودن نجات دهند . اگرهم در این‌زمینه شکی هست ، عکس آنرا مرتفع کرده .

لندن

پرواز روزانه بدون توقف با ۷۴۷

۲۱ پرواز در هفته

یکشنبه ـ چهارشنبه ـ جمعه

۷۴۷/۲۰۰	حرکت از	تهران	۷/۳۰	یک توقف
ورود به	لندن	۱۱/۵۰		

شنبه ـ دوشنبه ـ سه شنبه ـ پنج شنبه

۷۰۷	حرکت از	تهران	۷/۳۰	یک توقف
ورود به	لندن			

همه روزه .

۷۴۷/۲۰۰	۷۴۷/SP	حرکت از	تهران	۱۰/۰۰
مستقیم	ورود به	لندن	۱۲/۳۰	

شنبه ـ یکشنبه ـ سه شنبه ـ پنج شنبه

۷۰۷	تهران	آبادان	لندن	ازطریق آتن
حرکت از	تهران	۱۳/۳۰	ورودبه‌لندن	۲۰/۰۰

یکشنبه ـ سه شنبه ـ پنج شنبه

۷۴۷/SP	حرکت از	تهران	۱۸/۰۰	ورود به
لندن	۲۰/۳۰			

برای‌کسب اطلاعات بیشتر به آژانس‌مسافرتی خودو یا هواپیمائی‌ملی ایران "هما" خیابان ویلاشماره۴۴تلفن۹۱۱۲۵۹۱۰ و ۹۱۱۲۵۹۹ مراجعه فرمائید.

هواپیمائی ملی ایران . هما .

شرکت ملی نفت ایران

شرکت‌ملی نفت‌ایران

آگهی‌مزایده‌شماره۴۱۸

شرکت ملی نفت ایران تعداد ۲۲۷دستگاه خودروهای مختلف مستعمل از قبیل پیکان ـ ژیان ـ جیپ ـ شورولت ـ دوج ـ کامیون های مختلف ـ اتوبوس و یکدستگاه حفاری متحرك مستعمل متوقف درانبار های تدارکات و امور کالا وحفاری ـ ری را در ۱۲ گروه مجزا از طریق مزایده عمومی بفروش میرساند :

۱ـ علاقمندان بشرکت درمزایده میتوانندازساعت ۷½تا۱۲ صبح روزهای‌شنبه۲۸ر۳ر۳۶ الی سه‌شنبه ۳۱ر۳ر۲۵۳۶ بامراجعه به‌اداره کل حسابداری مرکزی درتهران ـ خیابان تخت‌جمشید و پرداخت مبلغ یکهزار ریال‌وارائه‌رسید آن به اداره اجناس مازاد در طبقه دوم اطاق ۲۰۶ مرکزی دوم شرکت واقع درخیابان‌سپهبد زاهدی ـ برك مشخصات‌وشرایطشرکت درمزایده را دریافت نمایند .

۲ـ پیشنهاددهندگان میتوانند قبل ازتسلیم پیشنهاد خود از ساعت ۸ الی ۱۱½ روزهای شنبه ۴ر۴ر۲۵۳۶ الی چهارشنبه ۸ر۴ر۳۶ به‌انبارهای تدارکات و امور کالا ـ ری‌مراجعه نموده وبه‌اتفاق نماینده شرکت از کالای مورد مزایده بازدید و سپس پیشنهادخود را برای یك ویا هرچند گروه که مایل باشند باتوجه به‌مفادبرك‌مشخصات و شرایط مزایده تنظیم و تسلیم نمایند

۳ـ سپرده شرکت درمزایده برای‌هرگروه دربرك مشخصات تعیین گردیده و بایستی به صورت پرداخت وجه نقد بصندوق وارائه رسید آن ویاضمانتنامه بانکی مورد قبول شرکت که ۶ روز از تاریخ آخرین مهلت قبول پیشنهاد هامعتبر باشد ضمیمه پیشنهاد گردد .

۴ـ پیشنهادها فقط تاساعت ۱۲ روزدوشنبه ۱۳ر۴ر۲۵۳۶ درتهران توسط اداره اجناس‌مازاد پذیرفته میشود و درساعت ۸ صبح روز سه شنبه ۱۴ر۴ر۲۵۳۶ درکمیسیون معاملات واقع درساختمان مرکزی دوم باز وقرائت‌خواهدشد.

۵ـ شرکت‌دررد‌ویاقبول یك یاکلیه پیشنهاد های واصله بدون آنکه محتاج بذکر دلیل باشد مختاراست و حضور پیشنهاددهندگان درراس ساعت مقرر درجلسه قرائت پیشنهاد آزاد است.

آـ۱۷۵۶۳

گروه‌فرهنگی خوارزمی

تشکیل کلاسهای تقویتی و تجدیدی «راهنمائی ، دوره نظری، کلاسهای ششم طبیعی و ریاضی تجدیدی »راباطلاع میرساند برای ثبت نام کسب اطلاع بادوقطعه عکس همه‌روزه صبح: ازساعت ۸تا۱۲ وبعدازظهر از ساعت ۵ تا۸ بواحد های زیر مراجعه نمائید.

۱ـ دبیرستان شماره ۱ـ خیابان دانشگاه چهار راه سزاوارتلفن ۶۴۶۶۰۵ .

۲ـ دبیرستان شماره ۲ـ اول خیابان شاه‌آباد جنب میدان بهارستان تلفن ۳۱۸۶۳۳

۳ـ دبیرستان ارشادـ خیابان دماوندـ ایستگاه ارباب خیابان ششم بهمن شماره ۲۲ تلفن ۷۳۱۰۴۵ .

۴ـ دبیرستان پسران خوارزمی ـ پل تجریش اول مقصودبیك‌تلفن ۲۷۶۹۶۹ ـ۲۷۴۴۱۶.

مجله‌دنیای‌ورزش شنبه‌منتشر میشود

SUPER THRUST

کولرگازی جنرال الکتریك

با ۵۰ سیکل و ۲۲۰ ولت کار میکند.

GENERAL ELECTRIC

نمایندگی انحصاری محصولات خانگی جنرال الکتریک در ایران ،شرکت مهندسی وبازرگانی پارس

تهران : خیابان حافظ ،کوچه آرژانتین ،شماره ۱/ ۴ تلفن : ۸۳۸۱۹۴ـ ۸۲۷۵۰۲ـ ۸۲۹۴۵۵

نیازمندیهای اطلاعات

تلفنهای: ۳۱۲۴۱۳-۳۱۱۲۲۷

نیازمندیهای اطلاعات تلفنی آنی میپذیرد

فروش دست اول

میز جلو مبل مستطیل با رنگ پلی‌استر و پایه هر عدد ۱۲۵ تومان‌میز عسلی ۵۰ تومان‌میز ۵پارچه ۳۸۰ تومان میز۶ نفره ۳۶۰ تومان سه راه شکوفه اول دلگشا نرسیده بدایره کلانتری سابق روبروی کوچه امیری صنایع چوبی ژاله از۹ صبح تا۶ بعد ازظهر تلفن ۳۴۷۸۹۴ و ۳۴۰۶۴۶

لباس خارجی نو
عباس آباد ـ آپادانا ـ نیلوفر کوچه دوم پلاک ۲+۱۱ تلفن ۸۴۰۳۸۹
۱ـ۲ آـ۱۰۱۲

کلبه‌عروس
از شما صمیمانه دعوت می نمایدتاازجدیدترین وشیکترین مدل های لباس عروس وشب درنمایشگاه بزرگ کلبه عروس دیدن نمائید تلفن ۳۱۶۶۵۰
۱ـ۳ آـ۹۹۶

دالامی
مرکزفروش
تلویزیونهای رنگی
پارس
گروندیک
باتخفیف مخصوص
تلفن: ۶۲۰۰۳۷

فروش دست دوم

حراج مقداری لباس زنانه نو ودست دوم سایز ۴۰ و۴۲ فرانسه بفروش‌میرسدضرابخانه کوی تک خیابان صفا خیابان اعلم پلاک ۱۱۸تلفن۲۳۸۳۶۴
۱ـ۲ آـ۶۰۱۷

اکازیون
دو دست مبل استیل ایتالیائی و تعدادی‌میز نو فروشی‌تلفن ۲۲۱۵۸۶

تخت بچه ـ پیانو ـ میز تحریر میز ناهار خوری ۶۲۴۹۷۷
۱ـ۲ آـ۱۰۱۱

یکدستگاه جاز کامل بفروش میرسد تلفن ۹۴۰۱۴۳
آـ۱۰۱۳

یکخانواده دانمارکی که‌ایران رانرکمی کنند لباس و مقداری وسائل‌خانگی خودرا بفروش میرسانند چهارشنبه ۲۵خرداد ماه از ساعت ۱۰ صبح الی ۱۲ظهر و بعد ازظهر ها ۱۶ تا ۱۸ کوی صاحبقرانیه (خیابان‌اقدسیه) روبروی‌اداره پست و تلگراف پارک اختصاصی اول پلاک ۱۰
آـ۳۱۹

بعلت مسافرت کلیه‌اثاث منزل بفروش میرسد جاده قدیم شمیران نرسیده به سه راه ضرابخانه‌روبروی پارکسکورش پیکان شماره۲۰طبقه دوم‌شماره ۶ـ۴تا۸ بعدازظهر
۱ـ۳ آـ۳۰۸۵

پالتو مینگ ـ پخچال وظرف شوئی نو آمریکائی ۹۳۳۱۷۸
۱ـ۳۰۸۳

نقره آنتیك انگلیسی
زیباترین هدیه عروسی و پس انداز عالی تلفن ۶۵۰۸۶۸
آـ۹۸۱ ۱ـ۲

اجناس خارجی برای فروش ۲۴۵۵۹۰
۱ـ۲ آـ۹۲۱

بار مشروب و پاراوان چوبی کار کشمیر هند فروشی تلفن ۹۴۲۶۱۴

یکتخته قالی کاشی کهنه ۱۷ متری تلفن ۶۳۷۵۵۴
آـ۶۹۴

اکازیون
مبل استیل نهار خوری بوفه ویتریک جفت لوستر بزرگ کریستال‌با برنز مقداری‌وسایل بچه لباس و کیف زنانه که تماما ساخت ایتالیا می باشد ویک دستگاه تلویزیون رنگی گروندیک سوپر کالر به علت مسافرت فورا به فروش می رسد خیابان میرداماد میدان محسنی خیابان بهروز کوچه چهارم پلاک ۷ تلفن ۲۲۹۶۰۸
۱ـ۲ آـ۸۲۹

یك خانواده آلمانی بعلت مراجعت‌به کشورخویش کلیه اثاثیه منزل خودرا بفروش میرساند تلفن ۶۳۱۱۳۸

کلیه‌لوازم منزل‌امریکائی فروشی ۲۴۰۵۴۴

بعلت مسافرت‌ست‌کامل نهارخوری‌و سالن‌وغیره بفروش میرسد تلفن ۲۳۸۷۱۵

اکازیون
فرش دست باف چینی بقیمت مناسب بفروش می رسد ۶۸۷۹۸۵
۱ـ۲ آـ۶۸۱

اطاق خواب امریکائی جوب آلبالو پالتو مینگ فریزرپخچال ظرفشوئی و کلیه لوازم منزل بفروش می رسد ۲۴۷۳۳۱ و ۲۴۷۰۰۴

خریداثاثیه

گالری‌فرش
شایان۶۶۱۰۶۹و ۶۶۶۲۳۰
بهترین خریدار قالی و قالیچه کهنه و نو کاخ ۷۹

فرش ایران کاشان داعی حق
فرشهای نو و کهنه شما را معاوضه‌و خریداریم ۵۳۵۴۵۷ ۵۲۰۱۳۸
آـ۵۴۸

فرش ایران نوین
خریدار قالی‌و قالیچه ونعویض فرشهای‌نو باکهنه تلفن۶۵۳۱۹۵

گالری کورش کبیر
خرید و فروش اشیاء خانگی بالای سه راه تخت جمشید ۷۵۸۱۴۸

خرید اجناس دست دوم ۷۶۵۱۶۴ و ۷۶۷۹۸۴ نوروزی

خرید و معاوضه‌فرش کهنه‌با نو تلفن۶۴۵۱۶۸ و۶۴۳۴۹۹

فرش جمالی ۷۵۵۱۱۸ خریدار فرش نو و کهنه

یخچال نفتی و فرش خریداریم تلفن۹۲۹۶۲۳

مبل ودکوراسیون

بهترین مبلمان اسکاندیناوی
برای منزل زوبیلای شما
دفتر فروزان راد
درخیابان روزولت پائین تراز چهارراه شریاکوچه کیوان شماره ۱۳
تلفن ۸۲۲۴۸۷

ویلاداران شمال
مبلمان‌ویلا، باغ ،منزل،وسایل بازی‌را

درکناردریا
خریداری فرمائید صنیع مبتکر معروفترین و اولین سازنده مبلمان ویلا: ضمنا باخرید از شعبه صنیع درکناردریا
از مشکل ترافیك ، پارکینك و حمل بار آسوده هستید
صنیع محمودآباد ساحلی جنب پمپ‌بنزین
آـ۹۲۹ ۱ـ۲

قابل توجه
اهالی محترم میدان خراسان نمایشگاه مبل لادن برای رفاه هرچه بیشتر مشتریان خود بهترین مبلمان استیل سرویس اطاق خواب عروس را در اختیار مراجعین محترم قرار میدهد . شهباز مقابل سینما سایتا

تعمیر مبل
هرگونه سفارش و تعمیر مبل وتعمیر رنگهای چوبی از شرکت ها و بیمارستان ها پذیرفته‌می شود. تلفن۵۶۰۸۳۶ ساعت ۹ تا۸ شب.

مبل‌شیك اردلان
انواع تعمیرات و مبلمان و دکوراسیون هتلها ـ شرکت ها و منازل رامی پذیریم.
۱ـ۴ آـ۶۷۵

مبل افشار
سفارشات‌و تعویض رویه مبل فوری انجام میشود۶۶۲۸۹۷
آـ۱۳۴

فروش اتومبیل

پیکان
پیکان کار اسفند ۵۴ رینگ لاستیک پهن سالم و تمیز ۳۹۰۰۰ تومان مقطوع تلفن ۷۳۴۱۲۳
۱ـ۳ آـ۹۸۶

پیکان مدل ۵۳ رنك آلبالوئی بسیار تمیز با وسایل اضافی بفروش میرسد تلفن ۷۹۷۲۸۱

پیکان ۵۵کارکرد ۱۸۰۰ مقطوع ۴۵ هزار تومان تلفن ۳۶۳۰۹۵

پیکان ۵۴ رنگ زرد ۲۵ هزار کیلو متر کارکرد با سپر پهن و رینگ جوانان بفروش می رسد تلفن ۶۴۶۵۰۶

پیکان دولوکس آخر ۵۲ کار کرد ۲۷۰۰۰ کیلو متر خیلی تمیز به فروش می رسد تلفن ۹۵۲۹۴۳

پیکان ۵۵ دولوکس تلفن ۶۶۱۳۶۰

پیکان اسفند ۵۱ بفروش میرسد تلفن ۸۹۷۸۷۱

یکدستگاه پیکان دو لوکس‌مدل آخر ۵۴ رنگ قرمز کارکرد۲۰ هزار کیلو متر شیشه رنگی تودوزی مخمل تلفن ۳۰۸۲۱
آـ۱۰۰۷

پیکان ۵۵ دنده اتوماتیک ۴۳ هزار تومان تلفن ۷۵۴۹۹۶
۱ـ۳ آـ۸۰۷

پیکان ۵۴آخر۷۴ بارادیو پخش تلفن ۷۹۰۰۳۶

پیکان مدل ۳۶ شیری دودی دولوکس۵۰ هزار تومان تلفن ۳۹۳۰۲۱ـ۴تا۸
آـ۵۵۴

پیکان دولوکس ۳۶ رنك فیلی روشن تو ـ دوزی پارچه شیشه‌رنگی سپر پهن تلفن۲۹۱۹۵۳

پیکان ۵۴ قیمت ۴۰۰۰۰ تومان ۲۶۷۴۹۴
آـ۶۴۴

پیکان دولوکس نیمه‌دوم ۵۳ شیشه رنگی با وسایل اضافی بسیار تمیز تلفن ۶۸۲۱۰۱

پیکان استیشن مدل ۵۵ با رادیو پخش استریو بسیار تمیز مقطوع ۳۹ هزار تومان تلفن ۹۳۰۱۲۴

پیکان جوانان صفر کیلو متر تلفن ۶۶۱۷۹۸
آـ۷۹۱

پیکان ۳۶ دولوکس‌نمره‌نشده آبی رنگ تلفن ۹۷۶۸۲۸
آـ۸۳۱

پیکان جوانان گوجه‌ای آخر ۵۲ بارادیو پخش ، دزدگیر ، دست اول مقطوع ۳۰ هزارو پانصدریال، بعد ازظهر ها ۵تا۱۰ ـ تلفن ۳۰۲۰۶۳
آـ۳۱۱۰

پیکان کار ۴۶ با رادیو پخش بسیار تمیز بعلت مسافرت فروشی تلفن ۳ـ۶۸۶۵۶۰
آـ۶۷۷

شورلت

شورولت رویال ایران کارکرد ۷۰۰۰ کیلو متر قیمت ۹۰٫۰۰۰ تومان تلفن ۶۲۶۷۷۸

یکدستگاه شورلت کاپریس کلاسیک‌مدل ۷۷ تمام‌اتوماتیک سرمه‌ای متالیک با تودوزی مخمل آبی و به مجهز به‌کلیه وسائل‌از قبیل رادیو استریو ـ کولر ـ قفل و شیشه وصندلی اتوماتیک بافرمان و ترمز هیدرولیک و غیره بفروش میرسد تلفن ۳۵۳۹۹۱ ـ ۶۸۵۷۹۱
۱ـ۳ آـ۲۳۶۱

شورولت رویال بفروش میرسد تلفن ۷۹۱۵۵۴و ۷۹۵۷۷۱

شورولت ۲۸۰۰ بفروش میرسد تلفن ۷۹۱۵۵۴ و ۷۹۵۷۷۱

شورولت بلیزر فول مدل ۷۷ بژ ۲۳۰۳۶۰
آـ۸۳۰

شورولت کامارو ۷۷ ـ ۶ سیلندر۳ دنده و دنده به کف فرمان‌هیدرولیک قدرت ترمزی زیر بندی محکم رنگ قرمز متالیک داخل و خارج‌و آئینه دورگردان‌چرخ های دورسفید ۷۵۹۲۲۵
۱ـ۲ آـ۶۸۰

ب.ام.و

بی‌ام‌و ۲۰۰۲ مدل ۷۲ بابیمه کامل بدنه بدون واسطه مقطوع ۵۱ هزار تومان تلفن ۹۶۹۵۵۸
آـ۶۰۹۹ ۱ـ۲

بی‌ام‌و ۵۱۸ مدل ۷۶ زردکار کرد ۱۲ هزار کیلو متر مقطوع صد هزار تومان تلفن۹۳۱۹۲۲ و ۸۴۰۸۷۲
آـ۶۰۹۶ ۱ـ۲

ب‌ام‌و ۵۲۰ مدل ۷۳ سرمه‌ای بسیار تمیز ۶۹ تومان ۷۹۱۲۳۰
۱ـ۲ آـ۶۰۸۵

ب‌ام‌و ۵۱۸ مدل ۷۷ صفرکیلو متر رنگ شرابی متالیک‌شیشه رنگی تحویل کمپانی فوری فروشی ۸۴۸۷۸۴
۱ـ۳ آـ۱۲۰۹

ب‌ام‌و ۲۰۰۲ مدل ۷۴ زرد قناری رینك اسپرت شیشه رنگی به فروش میرسد ۸۵۹۶۱۰

ب‌ام‌و ۲۰۰۲ مدل ۷۶ کارکرد ۱۰۰۰۰ مجهز به کامپیوتر صبحها کامیابی ۷۵۸۳۲۷

بی‌ام‌و
به علت مسافرت بی‌ام‌و ۲۰۰۲ مدل ۷۳ سند آخر ۷۲ زرد قناری‌با ۱۰ هزار تومان‌وسایل اضافی و کارکرد بسیار کم بی‌نهایت‌تمیزگمرک شده مقطوع ۴۹۵۰۰تومان صبحها ۵ر۸الی ۵تلفن ۲۲۵۰۸۶ عصرها ۵ر۵ تا۹ تلفن ۲۴۵۱۸۰

ب. ام. و ۲۰۰۲مدل ۷۴ فروشی تلفن ۷۸۰۷۵۳

بی. ام. و ۲۰۰۲مدل۷۴ با رادیو پخش رنك آبی متالیك با یخ شکن قیمت ۷۰۰۰۰۰ ریال تلفن ۷۵۸۲۹۰ ـ ۵ر۴تا ۷ بعدازظهر

بی‌ام‌و ۲۰۰۲ آخر ۷۴ زرد قناری تلفن ۲۳۸۹۶۸

بی‌ام‌و ۲۰۰۲ مدل ۷۲ رنگ سفیدبالوازم اضافی ۶۸۳۳۶۹
آـ۶۳۱

فیات

فیات ۱۲۸ اسپرت ۱۳۰۰ رنگ خردلی مدل آمریکائی ۷۵ با رادیو پخش از ساعت ۵ الی ۸بعدازظهر۲۶۱۶۰۲ از ۹ صبح تا۵ بعدازظهر ۳۹۱۴۸۳ ـ ۳۰۲۷۷۶

فیات ۱۳۲ طلائی ۱۸۰۰ بعلت مسافرت فروشی تلفن۹۵۱۶۶۵
آـ۶۱۰۲ ۱ـ۵

فیات ۱۳۲ مدل۷۶ـ ۸۵۰۸۲۰
۱ـ۳ آـ۱۲۰۸

فیات ۱۳۲ جی‌ال اس ۷۶ـ ۱۸۰۰ تلفن ۹۳۴۱۲۷

فیات۱۳۲مدل ۷۶ رنگسرمه‌ای کارکرد ۱۳۵۰۰با رادیوپخش افام بی واسطه فروشی‌لطفا باتلفن ۷ـ۸۹۱۰۵۰ خانم ابراملک ملکیان از ۸ صبح تا ۲تماس بگیرند.
۱ـ۲ آـ۶۹۳

فیات ۱۳۲ جی ال اس مدل ۷۶ نقره‌ای متالیک با رادیو پخش و لاستیک یخ شکن ۳۴۵۱۴۴

فورد

فورد موستانك مدل ۷۳ سند ۷۱ بسیار تمیز اتوماتیك با رادیو پخش کارکرد ۴۵۰۰۰ مایل بیمه‌کامل ۵۰۰۰۰تومان تلفن ۸۳۴۵۴۳

فورد کاپری آخر ۷۲ با وسایل اضافه قهوه‌ای متالیك تلفن ۲۲۱۵۳۵ و ۲۲۱۵۳۷

فورد کاپری مدل ۷۱ رنگ طوسی متالیک با رادیو ضبط و خیلی تمیز بعلت مسافرت فروخته میشودتلفن ۶۴۷۷۵۰

مرسدس بنز ۲۲۰ اس مدل ۶۲ رنك طوسی روشن با رادیو پخش بسیار تمیز ۸۵۰۵۰۷

بنز ۱۹۰ مدل ۶۴ مقطوع ۴۰ هزار تومان تلفن ۲۷۶۲۵۲
۱ـ۲ آـ۶۲۱۳

بنز ۲۸۰ اس ای مدل ۷۱ فرمان‌هیدرولیک با کولر قیمت ۸۵ هزار تومان تلفن۵۳۶۰۲۰
۱ـ۲ آـ۶۰۸۷

بنز ۲۰۰ـ ۷۱ تمیز مقطوع ۸۵هزار تومان سقف کشوئی رادیوضبط‌آنتن اتومات شیشه گرمکن ۸۵۱۳۶۹ طبقه‌دوم
۱ـ۲ آـ۶۲۳

اتومبیل بنز ۲۸۰ اس مدل ۷۷ گمرکشده نمره نشده۸۲۰۲۸۸
۱ـ۲ آـ۶۲۶

بنز ۲۲۰ آخر ۷۳ کاملا تمیز سقف بازشو به علت مسافرت آمریکا ۱۱۵ هزار تومان به فروش‌می رسد. تلفن۶۴۱۷۰۴
آـ۷۲۶

بنز۲۳۰ـ اس مدل۷۰اطاق۲۲۰ دنده‌گیربکس فرمان هیدرولیک رادیو استریو سونی مقطوع ۷۰۰۰۰ تومان‌تلفن ۶۵۲۰۱۹ و۳۲۷۸۰۲
آـ۷۹۰ ۱ـ۲

پژو

پژو ۴۰۴ خیلی تمیز مدل۶۸ بفروش میرسد تلفن۶۶۵۱۳۴
آـ۱۱۲۰

پژو جی‌ال مدل ۷۰ بدون واسطه بفروش میرسد تلفن ۳۰۳۰۱۷
۱ـ۲ آـ۹۳۶

پژو ۴۰۴ مدل ۷۱ سفید با وضعیت بسیار عالی ۳۸ هزار تومان تلفن ۳۴۸۸۱۷
آـ۵۵۸

پژو ۵۰۴ ال ۷۷ با وسائل اضافی‌گمرك‌شده ۶۴۴۴۶۵

پژو۵۰۴جی ال ۷۲ـ۷۸۳۷۳۰
۱ـ۲ آـ۶۲۴

پژو جی‌ال ساخت‌امریکا مدل ۱۹۷۵ سرمه‌ای قیمت فقط ۹۰هزارتومان با تلفن ۲۸۷۳۹۷ تماس بگیرید .

پژو ۵۰۴ ال مدل ۷۷ گمرك شده نمره نشده بفروش بدون واسطه به فروش میرسد از ساعت ۸ صبح الی ۲بعدازظهر با تلفن های ۸۹۵۹۶۰و ۸۹۷۳۵۱ تماس حاصل فرمائید باقری

پژو۵۰۴ آخر ۷۱ جی ال‌تمیز فروشی تلفن ۷۵۷۴۴۸
آـ۶۷۸ ۱ـ۲

پژو ال ۷۷ رنگ آبی گمرکو نمره‌شده بارادیو فابریک تلفن ۹۲۹۴۰۴
۱ـ۲ آـ۷۹۳

پژو ۳۰۴ مدل ۷۲ به علت مسافرت به فروش می رسد تلفن ۲۳۱۶۶۶
آـ۷۹۲

پژو کوپه ۳۰۴ مدل ۷۳ رنگ متالیک نقرمئی بدون واسطه بفروش میرسد تلفن۲۲۳۶۳۱
آـ۷۹۵

ژیان صفر کیلو متر ۶۲۱۰۹۰
آـ۳۰۱

ژیان ۵۳ تمیز فروشی ۹۲۰۷۴۴

یکدستگاه ژیان مدل ۵۲ بدون تصادف بفروش میرسد تلفن ۹۷۷۶۶۰

هیلمن ۷۵ سفید ۳۵ تومان ۵۵۳۴۲۲ از ۴تا۹ بعدازظهر
۱ـ۲ آـ۹۵۲

داتسون۱۸۰ کا مدل۷۷متالیک نقره‌ای با ۶ هزار کیلو متر کارکرد بعلت ماموریت فوری فروشی ۶۲۳۳۶۲
۱ـ۲ آـ۶۲۱۱

تانوس ۱۷ـ از ۵ دنده دست اول‌کم‌کارکرده بسیار تمیز مدل ۶۴ تلفن ۶۵۲۱۱۵ قیمت ۱۷۵۰۰ تومان
آـ۶۰۸۹

موستانگ‌تو ۱۹۷۵ آلبالوئی ۶سیلندر داخل سفید کولر فرمان هیدرولیک ورادیو در شرایط خوب بفروش میرسد تلفن ۲۳۴۷۸۲
آـ۷۷۵

شهباز مدل ۶۷ رنگ آبی‌خیلی تمیز فروشی ۳۱۹۴۲۳
آـ۵۵۷

ژیان مهاری مدل ۵۵ فوری فروشی تلفن ۲۷۴۴۳۰
آـ۵۵۹

فولکس استیشن اطاقدار مدل ۶۲تازه تعمیر در وضعیت عالی ۱۵۰۰۰ تومان تلفن۹۷۴۳۹۸
۱ـ۱

هیلمن‌شیری رنگ بارادیو مدل ۷۵ر۳۳ هزار تومان تلفن ۳۹۳۰۲۱ ـ۴تا۸
آـ۵۵۵

رنو ۳۶ صفر کیلو متر زرد رنگ ۱۶تا۲۰ـ۹۶۷۹۹۰
آـ۲۷۳

تویوتا سلیکا مدل ۷۵ تلفن ۹۳۷۷۹۰

یکدستگاه‌شویتوفیلی تمیز مدل ۶۴ سند ۶۲ فرمان هیدرولیک، اتوماتیک ، ۶ سیلندر دارای کولر و رادیو ، رنگ شیری بفروش میرسد تلفن۲۴۰۶۱۳
۱ـ۲ آـ۶۰۰۶

مونت کارلو ۷۴ آجری سقف سفید۱۰۵هزار تومان۶۶۲۱۰۵
۱ـ۲ آـ۶۰۸۴

بیوک اسکاهاک مدل ۷۵ دانشجوئی صبحها ۶۲۳۱۶۶ داخلی ۲۱۲ عصر ها۹۷۷۱۷۱ بین ۵تا۷
آـ۶۰۸۳

لانچیا ۷۳ بااستریو تلفن ۶۳۲۶۷۹
آـ۶۰۸۶ ۱ـ۲

تویوتا سلیکا ۷۵ ال.تی بعلت مسافرت فورا بفروش میرسد تلفن ۶۲۳۸۷۳ ـ۷شب ببعد
آـ۱۰۱۴

یکدستگاه کامیون تویوتاشش تن مدل ۷۵بابدهی‌کمپانی ماهی ۳۰۰۰تومان ووسایل اضافی ۹۶۱۰۵۷
آـ۷۶۹

تویوتاسفارشی
اتومبیل‌تویوتا سفارش آمریکا ۷۶باتجهیزات کامل بفروش‌می رسد تلفن ۷۵۹۱۲۸
۱ـ۳ آـ۱۰۳۹

تویوتاکرونا مدل ۷۶ کارکرد ۱۰ هزار کیلومتر بیواسطه فروشی ۲۴۶۸۷۹و ۲۴۴۵۸۳
آـ۷۶۳

حواله تویوتا موجود است ۹صبح الی ۵ بعد ازظهر تلفن ۳۰۵۴۱۱
۱ـ۳ آـ۳۴۵

ماک کمپرسی مدل ۷۵ چرخ ۲۴در بهترین شرایط فروخته میشود ۹۷۸۶۰۰
آـ۷۹۷

فولکس وانت دوکابین مدل ۷۳ به بالا خریداریم تلفن ۹۳۴۴۴۷
آـ۶۸۵

آلفارمئونمره ترانزیت مدل۷۲ـ ۹۶۸۹۲۹
آـ۳۱۰۷

آریامدل ۵۰ بارادیو پخش شماره شهرستان ۲۹۴۳۳۰
۱ـ۲ آـ۷۸۸

جیپ جنگی اسپرت رنگ زرد موتور تعمیر شده درموقعیت عالی بفروش میرسد ۳۵۲۷۰۳
آـ۷۷۱

دوج دارت ۶۴ بسیار مرتب رنگسبز متالیک تلفن۹۲۹۴۰۴
۱ـ۲ آـ۷۹۴

دوج کالانت ۷۷ باوسائل اضافی سفارش ایران تلفن ۷۵۱۹۹۵ـ ۲۴۰۱۷۶

فروش هیلمن ۷۵ بژ کارکرد ۲۴ هزار کیلو متر با رادیو پخش بعلت مسافرت ۳۳ هزار تومان تلفن ۸۵۴۶۲۰
آـ۶۰۵

هیلمن ۷۵ با رادیو پخش بسیار تمیز بعلت مسافرت فروشی تلفن ۳ـ۶۸۶۵۶۰
آـ۶۸۳

هیلمن مدل ۷۵ رنگ بژ تمیز تلفن ۲۳۶۵۴۶
۱ـ۲ آـ۶۱۰۶

آریا تهران ج کولر دار شیشه رنگی ۳ ببعد ۷۶۷۳۸۷
۱ـ۲ آـ۶۲۵

مینی‌ماینر ۱۳۷۵جی تی مدل ۷۵ شیشه رنگی پخش صوت گمرك‌شده نمره نشده مقطوع ۴۱ هزار تومان ۲۷۸۷۶۶

مینی ماینر ۶۹ قهوه‌ای متالیك فروشی تلفن ۷۶۸۱۲۷

سوبارو شیری رنگ ۷۶ـ۶کیلو متر‌کارکرد تلفن ۶۴۴۸۸۲ طبقه اول
۱ـ۲ آـ۱۲۲

قایق‌موتوری دوسیلندر یاماها ۱۲۰ قوه اسب ۳۰ فوت با تریلروچادربی واسطه فروشی تلفن ۸۹۹۶۰۷
۱ـ۳ آـ۱۲۰۳

اوپل کالج مدل ۶۳ سالم‌مرتب درساعات اداری تلفن ۹۳۲۳۲۰ وزیری
۱ـ۳ آـ۶۰۱۱

بنز ۲۳۰ـ۶مدل ۷۰ اطاق۲۲۰ دنده گیربکس فرمان‌هیدرولیک استریو پخش سونی تلفن ۳۲۷۸۰۲و ۶۵۲۰۱۹
۱ـ۲ آـ۷۷۶

بنز ۲۲۰ اس مدل ۶۳ رنگ‌کرم سقف کشوئی ـ رادیو پخش ولوازمات اضافی بسیار تمیز قیمت ۳۲۰۰۰ تومان تلفن ۹۲۱۰۴۰ یا ۲۹۱۶۱۲
۱ـ۲ آـ۲۷۱

بنز ۲۲۰ شیری مدل ۶۹ شیشه گرمکن رادیو پخش استریو تلفن ۹۲۵۹۷۱ از ۵تا۷
آـ۷۶۲

بنز ۲۸۰اس‌مدل ۷۶ قهوه‌ای متالیک باتمام‌تجهیزات‌گمرکشده بدون نمره مقطوع ۳۶۰ هزار تومان تلفن ۶۳۱۶۰۴
آـ۷۷۰

فورد گرانادا ۷۶ طلائی‌متالیک دودرب‌تلفن ۲۷۴۱۱۰ عصرها
آـ۷۶۸

فورد کاپری ۷۰ جی‌تی ۱۷۰۰ بسیارتمیز رنگ سربی۹۶۰۱۲۴
آـ۷۶۷

فوردتانوس ۷۷ کارکرد۵۰۰۰ کیلو متر نمره نشده مقطوع ۶۵ هزار تومان ۷۶۴۲۰۸
آـ۷۶۵

یکدستگاه اتومبیل جیپ سوزوکی مدل ۷۶ ـسه سیلندر بفروش می‌رسد ساعت شش بعدازظهر به نلفن ۷۵۹۴۷۲

۹۲۴۱۱۷ بلیزر ۷۷ با کولر بدون نمره برای فروش تلفن ـ مسکوچ ۷۰ تلفن ۸۴۵۶۳۰

رامبلر ۴۴۰ آمریکن مدل ۶۵برنك آبی‌روشن با رادیو پخش استریو بسیار تمیز بفروش می رسد تلفن ۷۸۰۷۰۰

موستانك ۶۸ تلفن ۸۴۵۶۳۰

سوزکی سواری چهار درب آخر ۷۵ فروشی یا معاوضه ۹۷۳۲۱۴
آـ۶۲۷

فیات اسپرت ۱۲۴ کوپه مدل ۷۴ تمیز بعلت مسافرت فورا فروشی ۵۳۶۹۷۱نیک صفت
۱ـ۲ آـ۶۳۳

مینی ۸۵۰ مدل ۶۸ بفروش می رسد تلفن ۶۶۸۵۵۷
آـ۶۲۱

ولوو مدل ۶۷ بسیار تمیز به فروش‌میرسد صبحها۷۶۸۶۷۹
۱ـ۲ آـ۶۲۲

تویوتای کرونا ۷۷تلفن ۹۳۲۸۳۱

تویوتا سلیکا مدل ۷۵ رنگ قرمزکولر فابریک کارکرد ۳۳ هزار کیلو متر بعلت مسافرت فورا به فروش میرسد ۴ تا۷ بعد ازظهر تلفن ۶۵۷۳۶۶
۱ـ۲ آـ۶۵۸

اپل مدل ۶۴ چهاردرب ۱۷۰۰ تمیز به فروش میرسد تلفن ۳۴۳۹۸۷

بیوک اشرافی فول اتوماتیک استثنائی‌مدل ۷۵ مقطوع ۱۷۵ هزار تومان از ۴ بعد ازظهر ببعد تلفن ۲۷۳۷۳۶
۱ـ۲ آـ۶۲۸

ژیان ۵۴ جگری بسیار تمیز تلفن ۶۵۷۵۴۱
۱ـ۲ آـ۶۲۹

اتومبیل‌تویوتا سلیکا مدل۷۳ تمیز ۴۸ هزار تومان فروشی ۶۶۴۱۴۶ ـ۴الی ۷ بعدازظهر ستار
آـ۶۳۰

خریداتومبیل

نمایشگاه اتومبیل بیرجندی داتسون دست‌دوم را خریداریم تلفن ۹۵۰۸۷۵ و ۹۵۰۸۷۹
آـ ۱۱۷۳

فروشگاههای اتومبیل

فیات ۱۲۱و۱۳۲ مدل ۷۷ آماده تحویل فوری نقد واقساط بابهره بانکی ۸۳۸۲۳۳ و ۳۵۰۱۳۷ و ۸۵۸۳۵۹ و ۸۴۴۰۶۳

اتومبیل امیر
مرکز فروش اتومبیلهای
فیات اینتالیائی ۱۳۱ و۱۳۲ مدل ۷۷ با بهره بانکی وانواع‌لوازم‌یدکی
فروشگاه شماره یك‌انتهای شاه میدان محمدرضا شاه پلاك ۴۸ تلفن ۹۳۵۰۵۰ـ۵۱
فروشگاه‌شماره دوآیزنهاور نبش زنجان جنوبی پلاك ۵۳۶ تلفن ۵۳ـ۹۳۵۰۵۲

فیات ۱۲۵ پی مدل ۱۹۷۷ با اقساط بانکی
شرکت پلام
کوروش‌کبیر نبش‌شهناز پنجم تلفن های۷۵۵۰۸۴ ـ۷۵۳۹۵۸ ـ۷۵۰۴۱۱
توضیحا:این شرکت مسئولیتی ازجهت لوازم یدکی وسرویس در مقابل دیگران ندارد

انواع داتسون
در۷ مدل‌نقد و اقساط نیروی هوائی تلفن ۷۹۴۴۲۸

سواری داتسون
مشمول تخفیف در ۴ مدل سه راه تهرارویلا تلفن۹۷۴۴۵۳
آـ۷۶۷

انواع داتسون
نقد و اقساط
خیابان‌پهلوی ایستگاه‌محمودیه پاکبیکر تلفن ۹ـ۲۹۱۹۰۸

انواع داتسون
نقدو اقساط
خیابان‌جیحون تلفن۹۵۰۸۷۹

نمایندگی فروش فولکس‌واگن و .آ.و.دی
نقد واقساط تلفن ۹۳۷۱۴۸

فروش ورزرو
انواع فولکس واگن و تویوتا بطور نقدواقساط بانکی ۷۵۰۸۶۶ .

بورس پیکان بوستان انواع اتومبیل۹۳۲۵۲۲و ۹۲۳۶۳۰

هیلمن نو اقساطی ۹۷۵۲۲۰

جیپ و لندرور۵۳۹۸۲۹

انواع‌اتومبیلهای وانت و استیشن وسواری فولکس واگن « نقدو اقساط » موجود بازرگانی‌سورتمه ۸۳۳۰۳۱ ـ۳۳

کرایه‌اتومبیل

شرکت
اتوآس
بااتومبیلهای سواری جهت کرایه داخل و خارج شهر با شبانه روزی‌درخدمت‌شماست.
هرنوع قرارداد و سرویس
تلفنهای: ۹۷۳۴۲۳
۹۸۱۸۹۹ و۹۷۸۹۸۳

نیوتاکسی
خیابان تاج دریان‌نو ۹۸۱۹۶۶

اتوبوس‌و مینی بوس‌دربست ۵۱و ۳۵۹۴۵۰ اتو تهران‌زری

اتوبوس و مینی‌بوس دربست اتو جدید ۷۳۸۶۵۲

حافظ‌بار
بارکش‌شهروشهرستان
مجهز بتریلی ـ کامیونهای سنگین وکفی
۵۲۲۲۲۰ـ۵۳۷۵۵۳

برای اتومبیل شما

فروشگاه کمك فنر
نماینده رسمی کل‌فروش
کمك فنر های ایندامین
آماده قبول سفارشات
کمك فنر های تلسکوپیك از تهران و شهرستان‌ها میباشد .
آدرس: تهران خیابان اکباتان پلاك ۱۸۴
تلفن ۳۹۲۵۷۹ ـ ۳۹۳۰۰۵

جرثقیل‌کرایه

جرثقیل جاسب
۵۲۷۸۱۸ ـ ۵۲۵۷۶۳

ماشین آلات

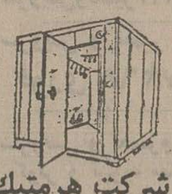

شرکت هرمتیك
طرح، محاسبه، نصب
سردخانه‌های ثابت و متحرك . یخسازی ـ تهویه ـ شوفاژ ـ چیلر ـ برق
۸۳۲۳۱۴

یکدستگاه لودر آلیس چالمرز سری بی درحال کار بفروش میرسدتلفن ۲۴۲۶۵۴

فتوکپی زیراکس ۶۶۰
یکدستگاه ماشین فتوکپی زیراکس ۶۶۰ بمبلغ ۳۰۰۰۰۰ ریال فیکس طالبین میتواندبه تلفن ۷۳۷۵۷۱ از ساعت ۱۲ الی ۳ بعد ازظهر و ۸ شب ببعد تماس بگیرندیابا مراجعه مستقیم به آدرس‌تهران نارمك اوائل خیابان سمنگان دمقری دوم بعد ازمیدان ۷۹ پلاك ۳۵درهمان ساعات فوق‌مراجعه نمایند محمد رحیم توکلی
۱ـ۲ آـ۶۹۵

تعمیر تلویزیون

تعمیرگاه مجاز تلویزیون
رنگی سیاه‌وسفید
سرویس آر.تی.آی شاوب‌لورنس گروندیگ فوری در منزل ۳۴۵۶۶۱

مرکز
تعمیرتلویزیونهای رنگی درمنازل
تبدیل تمام سیستمهای رنگی جهان بسیستم مخصوص ایران
باسرویسهای سیارفوری
شاوب‌لورنس
گروندیگ
آر.تی.آی
۳۱۸۴۵۳
نصب آنتن تمام کانال

تعمیرگاه مجازتلویزیون
شاوب‌لورنس
آر. تی. آتلفن۳۴۱۲۹۸

تعمیرگاه مجازتلویزیون
شاوب لورنس پلر آر.تی آی
نصب انواع آنتن
۳۳۸۱۱۳

شرکت تلساند الکتریك
نصب سکام وتعمیرتلویزیونهای رنگی آنتن گروندیگ فیلیپس شاوب‌لورنس
تلفن: ۸۲۲۸۷۹

تلویزیون شما فوری در منزل تعمیر میشود .
۲۷۴۷۷۰

سرویس تلویزیون
فیلیپس وگروندیگ
رنگی و سیاه‌و سفید وتبدیل پال بسکام تلفن
۳۱۶۶۱۵

آنتن تلویزیون

نصب آنتن‌خارجی رنگی، سیاه و سفید ۳۴۵۶۶۱

نصب آنتن رنگی سیاه و سفید تلفن ۷۶۲۷۶۵

نصب‌آنتن جی.بی .سی و رنگی فوری ۳۴۱۲۹۸

تزئینات‌ودکوراسیون

تزئینات افشار
کاغذ دیواری ۵۰٪ تخفیف موکت‌نمدی متری۲۰تومان‌بیالا

نقاشی

نیازمندیهای اطلاعات

تلفنهای: ۳۱۲۴۱۳-۳۱۱۲۲۷

نیازمندیهای اطلاعات تلفنی آبی میپذیرد

آکوستیک
فروش و نصب سقفهای کاذب
۸۵۲۷۶۲

داربست فلزی پیوند
قبول سفارش تلفن ۹۳۵۵۸۲
۱ـ۱۰ آـ۳۸۰۵

آسفالت وایزولاسیون
در هر نقطه تلفن ۳۳۲۵۱۹
کرمی ۴تا۸
۱ـ۱۰ آـ۱۰۰۸

رابیتز
فروش و نصب سقفهای کاذب
۷۶۱۲۸۰
۷۶۱۲۸۱

سقفهای سالن سایبان اتومبیل
سقف حیاط خلوت
فروش و نصب
تلفن ۸۵۲۷۶۲

آسفالت فنی باتضمین
۷۳۰۱۴۶

آجرسفال
هرنوع مصالح ساختمانی تحویل
کنسرسیوم کویریک
فرح شمالی کمی بالاتر از میدان پالیزی ساختمان۱۵ طبقه سوم ۲۳۶۴۵۰ و ۲۳۲۰۲۷

پیمانکار آسفالت و نقاشی
تلفن ۸۹۰۷۳۲ و ۶۳۳۱۹۴

اسفالت
فیرگونی پشتبام ۵۲۲۱۰۱
۱ـ۲۶ آـ۲۰۵۸

پشم شیشه
خارجی موجود است
۹۳۵۲۶۷

سرویس و نگهداری آساسور ۲۷۶۸۶۱

سقفهای سالن سایبان اتومبیل
سقف حیاط خلوت
فروش ونصب
تلفن ۸۴۵۸۰۷

آسفالت با تضمین تلفن ۹۳۴۲۸۳
آـ۹۲۹

سیمان موجود است ۲۳۷۱۸۳

نقاشی‌ساختمان فوری۹۳۴۲۸۳
آـ۷۰۱ ۱ـ۲۰

کف سابی ساختمان ها فوری ۹۳۴۲۸۳
آـ۷۰۲ ۱ـ۲۰

نصب رولپلاک ساختمان ۹۳۴۲۸۳
۱ـ۲۰ آـ۷۰۵

پیچ ورولپلاک سنگ ۲۷۶۸۶۱

داربست رویال‌استاج
فروش و حسابداریست۸۵۶۲۵۴

تعمیرات ساختمان فوری ۹۳۴۲۸۳

پیچ ورولپلاک سنگ ۲۷۶۸۶۱

سرویس و نگهداری آساسور ۲۷۶۸۶۱

شستشوی مبل وفرش
پیام کلین
خشکشوئی موکت مری ۳۰ تومان مبلمان بکدست ۵۰ تومان
باتصدیه فرش بارکت کفپوش‌و داخل وسیل
۸۵۲۰۳۱ ـ۳۲ ـ۳۳

آمریکن کلینرهوم سرویس
خشکشوئی مبل، فرش، موکت، پرده داخل اتومبیل در محل. واکس پارکت ، موزائیکو مکالئوم ۷۶۹۹۰۳ و ۷۵۳۸۷۳و ۷۵۳۸۸۵

قالیشوئی‌وطن
با۲۰سال سابقه درخشان اماده شستن فرش بادستگاه های اتوماتیک تلفن :
۵۵۱۶۷۰

خشکشوئی فرش موکت مبل رفوگری ۵۲۹۹۱۰ پارسا
۱ـ۱۵ آـ۱۲۴۱

کلین سرویس پاکزا
خشکشوئی فرش مبل ، موکت وکلیه کفپوش ها با آخرین تکنیک تمیزتر و ارزانتر تلفن ۸۵۳۹۹۵

قالیشوئی شربت‌اوغلی
شستشو با اصول مذهبی
۹۲۶۱۸۹

قالیشوئی بیوك
بسرپرستی داریوش
مجهز بتمام دستگاه های مدرن قالیشوئی فی متری ۹۰ ریال رنگ برداری‌ورفوگری پذیرفته میشود ضمنا مجموع قالیهای کمتراز۱۵ متر ۱۵ مترمحسوب میشود سرویس ۲۵۰ ریال‌تلفن های ۵۵۱۳۶۰ و ۹۷۷۱۱۸

بدون ادعا
ناتالی اکسپرس خشکشوئی موکت مبل فرش پرده و نظافت کلی ساختمان ۸۳۳۲۳۲ و ۸۳۷۹۰۳

CERTIFIED HOME SERVICE CLEANING CO.
بعمل کار برآید به سخن دانی‌نیست امریکن‌سرتیفاید هوم سرویس کلینینگ مجهز ترین سازمان خشکشوئی مبلمان فرش، موکت ، پرده ونظافت‌منزل ومحل کار با برخورداری از نیم قرن تجربه‌وتکنیك پرتر امریکائی تلفنهای‌رزرو ۷۵۸۴۹۶ ـ ۷۵۴۸۱۳

آر.یو انگلیش سرویس R.U. English service
خشکشوئی موکت فرش. مبلمان و تشک اتومبیل درمحل ۸۵۵۳۴۰ و ۸۴۳۸۴۵

دوراکلین
سرویس آمریکا
تلفن های رزرو وقت ۸۴۸۳۹۵ و ۸۴۸۳۹۶ و ۸۴۵۶۸۳

رفوگری فرش پذیرفته میشود تلفن ۷۶۶۱۴۹
۱ـ۱۵ آـ۴۲۸

شرکت فورهاش
نظافت کلی ساختمان و خشکشوئی‌مبل موکت فرش وپرده ۷۵۶۵۵۸

قالیشوئی پارس
قالیهای شمارادر اسرع وقت شسته و کر میدهد آدرس سر پل جوادیه خیابان کشتارگاه تلفن ۶۵۷۳۲۱ ـ ۵۳۲۰۴۳
۱ـ۵ آـ۵۵۱

قالیشوئی رضوان
قالیهای شمارا در اسرع وقت شسته وکر میدهد تلفن ۳۵۲۶۸۷

تعمیروسرویس کولر
نصب سرویس کولر فوری
۷۶۵۲۴۴

کولر سرویس
نصب و تعمیر ۹۳۲۹۰۱

سرویس کولر ۶۳۶۳۷۹

کولرفوری
سرویس ۹۳۸۸۵۸

نصب و سرویس کولرو شوفاژ ۲۶۲۶۹۸

نصب و سرویس کولر ۷۱۵۶۸۸
آـ۵۲۹

موسسه فنی ۱۱۲
سرویس کولر ، تعمیر یخچال و آبگرمکن‌گازی و نفتی ۹۶۴۱۹۱

تعمیر و سرویس فوری کولر ۲۷۶۸۶۱

سرویس نصب تعویض‌پوشال فوری
۹۳۵۳۸۸

نصب و سرویس کولر ۷۶۶۷۳۳

تعمیرات فوری کولر و آبگرمکن ۷۶۳۴۴۷
آـ۸۰۸ ۱ـ۷

سرویس شبانروزی کولر ۶۸۴۸۱۲
۱ـ۴ آـ۳۱۰۹

سرویس تعمیرو نصب کولر
۹۶۱۵۷۲

راهنمای سرویس ارنیکا درسراسرکشور
۹۶۲۰۴۵
ازساعت ۷½ صبح تا ۷½ بعدازظهر

تعمیرات برق اف. اف نصب کولرفوری ۷۹۳۴۵۶

آبگرمکن
سرویس‌وتعمیر۹۷۵۹۹۲

سرویس و تعمیر کولر فوری ۳۳۷۲۶۸

سرویس و تعمیرونصب کولر و تهویه مطبوع شبانه‌روزی ۸۵۵۴۸۶

سرویس وتعمیر کولر تلفن ۶۴۷۷۹۹

تعمیر نصب‌وسرویس کولر فوری ۸۳۳۱۰۸

نصب و سرویس کولر ۷۵۵۶۱۴

کولر
سرویس‌وتعمیر۹۷۵۹۹۲

الکتروسرویس آسیا
سرویس و تعمیر کولر پذیرفته میشود ۵۲۹۶۳۹
آـ۵۹۲

سردخانه شرکت رستیك
نصب سردخانه و نگهداری کلیه تاسیسات و تعمیر ۵۴۴۱۷۶

تعمیروسرویس یخچال
دوست من
کار های فنی‌خود رابگاما بسپارید سرویس‌وتعمیر یخچال ،کولر گازی‌وآبی و شوفاژ تلفن۷۹۳۸۹۷

تعمیر ـ یخچال و فریزر تلفن۲۴۲۴۳۸سیدحسین

تعمیرات انواع یخچال‌تلفن ۷۳۰۰۶۷ و ۷۳۹۲۸۵

تعمیرگاه یخچال‌فریجیدر اثاث یدکی موجود ۸۴۸۷۵۶

یخچال
سرویس و تعمیر ۹۷۵۹۹۲

تعمیر همنوع یخچال درمحل
۸۵۳۷۳۱

تعمیر یخچال نصب و سرویس کولر در اسرع وقت ۳۴۰۱۰۶

لوله کشی گاز
لوله کشی گاز
باتائید شرکتملی گاز مهندسی هژیر ۹۲۸۹۷۶

نقشه و اجرای
لوله‌کشی گاز
باتایید شرکت ملی گاز
مشاور شما دلتاگاز
تلفن ۶۳۸۰۵۷

لوله کشی گازمنازل
باتائید شرکت ملی گاز ایران شرکت مهندسی گاز مرکزی
تلفن ۷۳۴۲۶۲

شرکت هلپ
لوله‌کشی گاز منازل زیر نظر متخصصین در اسرع وقت با تائید شرکت ملی گاز ایران.
تلفن :۷۶۱۱۹۶
۷۶۵۵۵۴

لوله کشی گاز
ساختمان های بزرگ ـ کارخانجات و شهرکها با تائید شرکت‌ملی گاز شرکت ان. کی. تکنیك
۸۵۳۹۹۴ ـ ۸۴۹۷۹۲

سرویس‌ونگهداری شوفاژ و آسانسور
۹۷۵۹۹۲

لوله کشی گاز
با تأیید شرکت ملی گاز
شوفاژ تهویه
پی‌اف‌اچ تکنیك
تلفن ۸۴۹۷۱۲

لوله‌کشی گاز
واحد های مسکونی ، شهرک ها، ساختمان های بزرگ و کارخانجات صنعتی زیر نظر مهندسین‌و متخصصین باتجربه که‌سالها درامر لوله‌کشی گاز در مناطق نفتخیز جنوب مشغول کار بودند در اسرع وقت باتائید شرکت ملی گاز ایران انجام میشود.
شرکت تاسیساتی گناوه
۷۹۱۹۶۵

تعمیروسرویس لوازم‌منزل
تعمیر لباسشوئی ۷۶۴۰۳۰
تعمیر آبگرمکن۷۶۷۴۷۳
تعمیر مجاز لباسشوئی ۲۷۶۸۶۱

لباسشوئی
سرویس و تعمیر با تضمین ۹۷۵۹۹۲

تعمیروسرویس شوفاژ
شبانه روزی
نصب و تعمیر شوفاژ و کولر
۷۶۰۶۲۷
۱ـ۱۰ آـ۹۰۲

نصب شوفاژو تهویه فوری
۷۹۴۶۹۴ و ۸۴۷۱۴۴

شرکت تاوسا
نصب شوفاژ و تهویه مطبوع وآب رسانی شرکت مکرول ۸۲۲۷۸۸

نصب شوفاژ باقساط ۱۰ ماهه
شرکت کولدواتر
۹۲۱۱۰۸
آـ۷۶۸

شرکت مهندسی وایس هاپت
طرح واجرای شوفاژ ولوله کشی گازنقدو اقساط ۸۵۳۷۴۵
آـ۹۶۸

مهندسی‌واترمینز
اجرای تاسیسات بهداشتی شوفاژ، تهویه ، برق، گاز با تائید فوری‌تلفن ۷۲۷۹۹۰

شوفاژ
سرویس و نگهداری ۹۷۵۹۹۲

تعمیر و نگهداری و راه اندازی شوفاژ شبانه روزی فوری ۸۵۵۴۸۶

شرکت‌مهندسین آتی‌پی بامسئولیت محدود
نصب،راه‌اندازی سرویس، نگهداری چیلر ـ شوفاژ
۸۹۴۱۵۱
۸۹۱۷۴۸

شرکت ساختمانی ولدولت
WELDOLET
شوفاژ و گاز منازل و کارخانجات باتائید تلفن ۸۴۰۰۹۹
آـ۱۲۵۲

سرویس و نگهداری شوفاژ ۲۷۶۸۶۱

لوله‌بازکنی
لوله‌بازکنی شبانه‌روزی فوری ۶۳۶۳۷۹

لوله‌بازکنی فوری سعدی ۳۵۵۴۷۳

لوله بازکنی ولوله کشی صدانه‌دولت ۸۲۷۴۰۸

لوله‌بازکنی ۲۴ ساعته ۳۵۱۴۶۷

تخلیه هر نوع چاه ولوله‌بازکنی دلیجان ۹۶۳۸۲۸

تخلیه چاه کوروش
۷۹۵۷۹۸

لوله‌بازکنی‌ولوله‌کشی مقدم ۹۲۵۲۷۴

تشخیص ترکیدگی
لوله بادستگاه الکترونیکی
۹۲۶۱۵۶

لوله بازکنی و
تخلیه چاه در تمام نقاط
تلفن ۷۶۷۶۷۳

لوله بازکنی‌فوری ۷۶۶۷۳۳

لوله بازکنی فردوسی شبانه‌روزی ۳۶۰۶۹۶

لوله بازکنی فوری
۷۶۳۴۷۲

لوله بازکنی و تعمیرات‌لوله‌کشی وسرویس کولر۷۳۴۱۶۰
۱ـ۲۶ آـ۶۰۰۹

تخلیه‌چاه
تخلیه‌وحفر
هر نوع چاه با تجهیزات کامل لوله‌بازکنی فوری شرکت مهندسی امید تلفن ۶۵۹۰۴۷

تخلیه چاه کاوه
با بمبهای مخصوص لجن‌کشی ۹۶۲۲۵۳

تخلیه چاه و لوله‌بازکنی ۶۶۷۹۱۳

حفر وتخلیه چاه ۷۶۶۷۳۳و ۵۳۰۰۵۲

تخلیه هرگونه چاه ولوله بازکنی
تعمیروحفرچاه
ایران تخلیه ۹۳۵۲۸۶

تخلیه چاه‌و خدمات‌کمالی
۵۴۵۹۰۱

تخلیه‌چاه
۵۳۴۴۲۲ ـ ۵۶۲۹۰۴
۵۳۸۳۲۷ ـ ۵۳۷۸۱۷

لوله‌بازکنی ۵۰ تومان

تخلیه چاه و انبار، حفر چاه و لوله بازکنی با قیمت مناسب۵۳۷۸۸۵

آگهیهای متفرقه
تلفنهای دفتر خوانندگان ۶۴۲۶۳۳ و ۶۵۱۹۲۰

هرنوع
غذای آماده
برای هرگونه مجالس‌و موسسه ۳۶۶۵۴۸

سیمان
وارداتی‌فیرگونی تحویل‌تهران شهرستان ها جزئی و کلی فروشنده‌ایم تلفن ۷۶۰۷۰۰ و ۷۶۵۷۰۰
۱ـ۵ آـ۶۰۰۷

ترجمه‌ارزان‌کارنامه‌واوراق رسمی و غیر رسمی دراسرع وقت مقابل‌سینما حافظ ربانی ۳۱۷۱۳۵
آـ۱۸۸

کرکره چوبی میشلر MISCHLER
سرما، گرما و نوزاز کرکره چوبی میشلر عبور نمیکند
پارکت BW
نمایشگاه: شاهرضا کوچه دنترجی
۸۲۹۳۹۰-۸۲۴۳۰۷
۸۲۴۸۷۰-۸۲۹۵۹۶

گروه کارشناسان با تجربه تحصیل کرده برای تنظیم دفاتر وطرح واجرای سیستم مالی و مشاورت مالیاتی تلفن ۸۴۹۲۵۳ و۸۴۶۳۳۰

کلبه‌غذا
هر نوع‌غذای آماده برای هرگونه مجالس با سرویس کامل
۲۶۶۵۴۸

گمشده
یکبرگ سهم الف شماره‌اصلی ۲۸۳۹۱ شرکت پس انداز و وام مسکن کوروش بزرگ بنام‌اینجانب‌محمدجواد خردمند مفقود شده و از درجه اعتبار ساقط است.
آـ۴۶۹۳

گواهینامه رانندگی و دوفقره کارت عضویت کتابخانه وکاخ جوانان اینجانب محمد تقی صادقی مفقود گردیده ازیابنده محترم تقاضا میشود با تلفن ۵۴۴۳۴۰ تماس و مژدگانی دریافت دارد.
آـ۹۴۸

چکها از شماره ۴۵۹۹۲۰ تا ۴۵۹۹۲۵ـ از جاری ۲۹۲بانک صادرات نبش فرزانه درتاریخ ۳۱ر۳ر۲۱ بسرقت رفته و از درجه اعتبار ساقط است.
احدعلی شفیعی
آـ۴۶۲۱

آپارتمان‌فروشی
در شمال شهر
آپارتمانهای۲ تا۴ اطاق‌خوابه برای فروش موجود است‌تلفن ۸۵۳۷۳۶ و ۸۴۷۹۸۲
آـ۵۰۱۰

آپارتمان فروشی با نازلترین قیمت سمال شهر بویژه شمیرانات ۲۲۸۹۷۱ تفکری
آـ۵۰۱۴

آپارتمان مهندسی‌ساز
۳اطاق خوابه حدود پارک ساعی تلفن ۶۸۸۱۴۷
آـ۷۵۹ ۱ـ۶

آپارتمان‌فروشی
آپارتمان نو ساز سه اطاق خوابه و پذیرائی پارکینگ و شوفاژ و آسانسور خیابان اردیبهشت ۷۱۰ هزار تومان تلفن۶۶۸۲۱۹ و ۹۲۱۹۴۰صبح هاو بعد ازظهرها

چند دستگاه آپارتمان لوکس مهندسی‌ساز
دو اتاق خوابه‌با پارکینك آسانسور فن‌کوئل واقع در جهت‌شمالی خیابان میرداماد جنب‌پلاك ۱۲۳ بفروش میرسد۸۴۱۵۵۸

به‌چه‌فکر میکنید؟ (آپارتمان)
در بهترین نقطه بخارست، گاندی پهلوی، میرداماد یوسف‌آباد، جردن ، آپارتمانهای مهندسی ساز با فن کوئل و کلیه تجهیزات از۲الی ۴ اطاق خوابه از ۷۰۰ الی یك میلیون و پانصد هزار تومان برای سکونت شما موجود است
۸۳۴۵۷۰ ـ ۸۳۲۷۴۱

تخت‌جمشید پهلوی
مهندسی ساز آپارتمان ۴ اطاق خوابه موکت ۲۱۵ متر مربع کولر سرویس تمام سرامیک تلفن آب برق مجزا ۸۹۶۴۴۳
۱ـ۳ ۱ـ۷۰۷

پیش فروش
در زعفرانیه آصف
اپارتمان لوکس مهندسی‌ساز ۳ اطاقه با آسانسور شوفاژ کولر انباری پارکینگ وسایر تجهیزات زیر بنای مفید ۷۸ متر ۵۴۰ هزار تومان ۹۵متر ۶۵۰ هزار تومان ۲۰ درصد ابتدا۴۰ درصد حین ساختمان ۴۰ درصد وام بانکی ۱۵ساله تحویل ۶ ماهه تلفن ۶۳۳۷۹۱ ساعت ۷ بعد ازظهر تا ۱۰شب مهندس ولدخان
۱ـ۳ آـ۶۰۳۱

آپارتمان های فروشی ۱ و۲ و۳و۴ اتاق‌خوابه‌امیر آباد ویوسف آباد تلفن ۶۳۳۱۲۳

آپارتمان مدرن
دو اطاق خواب ۱۲۰ متر با پارکینگ شوفاژ روشن بدون واسطه ۵۳۰ هزار تومان ۷۳۳۹۶۱ـ ۷۳۴۶۷۵ نارمك خیابان گلبرگ غربی بعد از چهارراه تکش جنب شماره۷۳
۱ـ۳ آـ۳۰۴۹

یوسف‌آباد یك دستگاه آپارتمان ۱۲۰ متری با تمام تجهیزات بدون واسطه فروشی تلفن ۸۲۰۲۱۳ ساعت ۴ الی۸ بعدازظهر

آپارتمان ۲ اطاق خوابه با موکت و شوفاژ روشن‌فرح شمالی اول پالیزی پلاك ۳۷ تلفن ۲۳۲۰۱۵

درنیاوران ساختمان ۳طبقه مهندسی ساز
مستقل۶اطاقی‌درنیاوران سه‌راه زاهدی بمساحت ۴۵۰ متر با موکت و پارکینك و شوفاژروشن بفروش میرسد دفتر جمشید تلفن
۹۲۸۰۸۲
۹۳۳۹۷۶

اکازیون
یك آپارتمان۲اطاق‌خوابه و سرویس کامل‌روبروی پارك کورش با کلیه وسایل زندگی با فیش تلفن پارکینك‌اختصاصی وبا مبلغ۲۵۰ هزارتومان بدهی بانکی۱۵ ساله به علت مسافرت بخارج به فروش میرسد تلفن ۲۴۳۰۵۳

توجه
یکباب آپارتمان ۳ طبقه نوساز باحمام وزیر زمین آب وبرق ۳۵ مترقیمت ۲۸۰ هزار تومان خیابان امیرکبیر کوچه منصور الحکما فروشی خیابان صوراسرافیل پاساژ خدامی موسسه بازرگانی اکبرنبات
تلفن ۳۹۱۰۱۴
۱ـ۷ آـ۱۰۵۷

قابل توجه شرکتها و موسسات خصوصی
جهت محل کار آپارتمان مجهز به کلیه سیستمها حوالی پارک وی فروشی ۹۳۷۳۵۶
۱ـ۲۷ آـ۹۷۹

هفت حوض نارمك شرق هفت حوض‌ـآپارتمان‌حدود مساحت ۱۰۰ متر بقیمت ۵۵۰ هزار تومان بفروش می رسد تلفن ۲۷۵۵۶۸
آـ۷۰۴

آپارتمان با ۲ اطاق خوابو سالن و سرویس فروشی بوذرجمهری‌کوچه شریف‌الدوله بن‌بست مریم پلاک ۱۶ تلفن ۵۶۳۹۶۷
۱ـ۳ آـ۹۹۹

آپارتمان فروشی نهران‌ـ پارس با وام بانکی ۲۵۰ هزار تومان پیش قسطبه اقساط ۱۵ ساله از یك الی ۵ اطاق تلفن ۷۸۲۰۳۰ و ۷۸۰۰۶۱

میدان ونك آپارتمان ۳ اطاق خوابه لوکس بافن‌کوئل پارکینگ ۸۹۰ هزار تومان بیواسطه فروشی ۸۴۵۷۰۱ و ۸۴۴۰۲۳
۱ـ۱۲ آـ۳۲۳

آپارتمان
۳و۴و۵ اطاقه باقیمت مناسب نقد واقساط تلفن ۷۹۴۶۵۴

پهلوی بالا
آپارتمان دو اطاق خوابه با۹۰ متر زیر بنا و ۳۵ متر انباری ۸۵۰ هزار تومان فروشی تلفن ۶۲۳۷۴۶ و ۶۲۷۳۹۴ و ۶۲۴۷۳۱
۱ـ۵ آـ۳۴۹

فروش اپارتمان شخصی ساز دو دستگاه ۲ و ۳ اطاق‌خوابه باقیمت مناسب فروشی تلفن ۶۲۴۷۳۱ـ ۶۲۳۷۴۶ـ ۶۲۷۳۹۴
سازمان تهیه مسکن موریس

سه دستگاه آپارتمان ۶ اطاقه ۳۱۰ متر در خوارزمشاه جمشیدآباد تلفن و شوفاژ به‌فروش میرسد تلفن ۸۵۲۱۷۶

اکازیون
آپارتمان ۳ اطاق خوابه برای سکونت یامحل کار خیابان پهلوی پشت قصر یخ موکت کاغذ دیواری ۱۵۰ متر زیر بنا پارکینگ شوفاژ کولر فیش‌تلفن قیمت‌مناسب برای فروش تلفن ۸۴۲۵۰۲ طبقه دوم
آـ۳۶۲

میرداماد
چهار دستگاه آپارتمان تجارتی بفروش می‌رسد دفتر مسعود ۲۲۱۰۹۴ و ۲۲۹۳۳۱

اکازیون
آپارتمان ۵ اطاقی بر خیابان کاخ روبروی‌هنرکده موسیقی ملی‌جنب‌کوچه نوربخش‌مناسب برای ظهر ۷۴۰ هزار تومان ۶۴۳۴۸۰ و ۶۳۷۲۷۵
۱ـ۳ آـ۱۰۱۱

خیابان فرح
یکدستگاه آپارتمان ۵ اطاق خوابه بمساحت ۲۰۵ متر به فروش میرسد تلفن۸۵۳۸۰۷

خیابان بهار ـ جاده‌قدیم شمیران
آپارتمان ۲ اطاق خوابه واقع در خیابان مزین‌الدوله باتمام وسایل تلفن ۷۶۶۷۱۳ و ۷۵۱۸۳۶
۱ـ۲ آـ۶۰۳۳

بعلت نیاز فوری
۳دستگاه آپارتمان دو نبش نادرشاه‌بدون واسطه بفروش میرسد تلفن ۸۲۳۴۸۸
۱ـ۲ آـ۸۳۵

عباس آباد بر خیابان نیلوفر طبقه دوم یك دستگاه آپارتمان ۱۲اطاق خوابه مبله کامل‌و سالن ناهارخوری‌شوفاژ،کولر تلفن مستقل جهت محل کار و مطب بقیمت ۷۵۰ هزار تومان بفروش‌می‌رسد تلفن ۸۴۶۶۳۳

آپارتمان ۱۵۰ متری ۲ اطاق خوابه تلفن مستقل شوفاژ کولر موکت شده کورش کبیر اندیشه ۲ تلفن ۸۴۸۵۹۶ ـ ۷۵۰۰۸۴

اکازیون
خانه شمالی دوطبقه‌و نیم دارای ۸ اطاق‌ـ به متراژ ۱۸۳ متر و ۲۵۰ متر زیربنا با سرویس کامل آب و برق و تلفن ـ تمام موکت کاغذ دیواری بفروش می‌رسد آدرس: چهارراه شاه نرسیده به چهارراه حشمت‌الدوله کوچه‌کامیاب پلاك ۱۵

آپارتمان‌مدرن‌چهارواحد
سه اطاق خواب ۱۵۰ متر با پارکینگ شوفاژ روشن بدون واسطه ۸۰۰ هزار تومان ۲۲۹۳۸۶ـ ۷۳۴۶۷۵ جاده قدیم شمیران خیابان سهیل خیابان کیکاوس مقابل کوچه بیستم.
۱ـ۳ آـ۳۰۴۸

آپارتمان دو اطاق خوابه لوکس با دکوراسیون چوبی و تلفن و کولر و شوفاژ روشن‌در خیابان تخت‌جمشید خیابان کیوان بفروش می‌رسد. تلفن ها ۶۸۲۸۳۸ و ۶۶۳۵۹۹

اکازیون
بی نظیر
قابل توجه خریداران آپارتمان شما که از ترافیک تهران‌خسته شده‌اید و شما که طالب یکدستگاه آپارتمان مجلل در بهترین نقطه مرکز شهر هستید باما تماس بگیرید، زیرا مایک دستگاه آپارتمان دو اطاق خوابه مجهز به شوفاژ ـ آسانسورـ پله فرار و کلیه تجهیزات کامل واقع در طبقه پنجم در دست ساختمان در محیطی آرام داریم (از قیمت روز پانصد هزار ریال ارزانتر) بعلت مسافرت‌واقعی فورا فروشی تلفن ۶۳۵۳۴۵

اکازیون
آپارتمان وخانه‌های‌خوب شرکت اتحاد ۶۶۸۹۵۰ و ارزان‌موجود است‌تلفن های۷۹۵۷۷۱و۷۹۱۵۵۴

سیدخندان
آپارتمان با آسانسور و پارکینگ بمساحت ۱۱۰متر یک اطاق خواب ۵۳۰ هزارتومان بدون واسطه ۲۳۶۲۶۲ و ۲۳۸۶۶۲

مقابل پارك کورش
آپارتمان یک اطاق خواب بمساحت ۸۴ متر ۵۰۰ هزار تومان ۲۳۶۲۶۲ و ۲۳۸۶۶۲
۱ـ۱۳ آـ۹۱۲

اکازیون
آپارتمان های ۳و۴و۵ اطاقی با حیاط و تراس و بالکن اعلا و تلفن های مشغول به کار که در هر طبقه فقط یك آپارتمان میباشد واقع در مرکز تجارتی و سکونتی میدان هفت حوض، نارمك بفروش میرسد تلفن‌های ۷۹۵۷۷۱ و ۷۹۱۵۵۴
آـ۶۷۹

خانه‌ای قدیمی ساز بمساحت ۱۸۵ متر باآب و برق‌و تلفن و بادو مغازه بامستاجر برخیابان قصر فروشی یا معاوضه با ویلائی در گلشهر یا گوهر دشت تلفن ۸۴۱۱۸۱
آـ۶۹۲

آپارتمان لوکس و مجهز ، فازاول ۱۵۰ متری شهرک اکباتان بسیار مرغوب باودیعه پس انداز و حق وام فروش نقدی فوری مهر ۶۴۴۳۴۹ ـ جمشید ۹۲۸۰۸۲ و ۹۳۳۹۷۶ ستاری ۶۶۹۱۱۷ و ۶۶۹۱۲۶
آـ۶۶۵۰

ارزان واقعی
آپارتمان۱۴۷متری محکم‌خوش نقشه باشوفاژ کولر موکت جمشید آباد شمالی متری ۵۳۰۰ تومان۹الی ۱۲ و ۴ر۵ تا۸ بعد ازظهر تلفن۹۲۹۰۴۸
۱ـ۷ آـ۶۵۱

اریاشهر خانه‌ای فروشی۲طبقه ۵اطاق ۲هال ۲دستگاه‌سرویس کامل‌تلفن آب‌و برق‌کولر یکباب مغازه‌کرایه‌آور تلفن ۹۷۲۴۳۱ چک شماره۴۴۵۸۶۰از جاری ۸۴بانک عمران مهناز بمبلغ ۲ر۵۳۵ میلیون سررسید ۴ر۲ درجه حامل بادو امضاء و مهرثبت نویسی مفقود گردیده و ازدرجه‌اعتبارساقط است
آـ۶۵۶

مورد توجه شرکتها و دفاتر
آپارتمان مهندسی ساز واقع در خیابان تخت ـ جمشید پلاك ۴۷۱ طبقه سوم با شوفاژ ـ کولرو آسانسوروتلفن‌بیواسطه به فروش می‌رسد تلفن ۸۳۳۴۱۸

آپارتمان های تجارتی‌در بهترین نقطه جردن به فروش می‌رسد تلفن ۲۲۲۹۶۷

آپارتمان تهران‌پارس‌فقط با۲۰۰ هزار تومان‌پیش‌ـ قسط تلفن ۷۸۳۵۳۵

مجتمع آپارتمانهای مسکونی کورش بزرگ
واقع در بهترین نقطه شمالی خیابان نیاوران‌از خیابانهای مژده‌ـنخجوان داخل خیابان همایون آماده فروش و تحویل فوری گردید .
آپارتمان های کورش بزرك ۲و۳و۴ اطاق‌خوابه سالن‌و ناهار خوری‌کلیه لوازمات لوکس و مدرن ظرفشوئی، لباسشوئی، یخچال برقی ، اجاق‌گازو لوله‌کشی گاز آسانسور تهویه مطبوع مستقل تلفن‌اختصاصی پارکینك و انباری مستقل . خریداران و رزرو ـ کنندگان محترم منحصرا به تلفن های ۶۶۶۴۹۲ و ۶۴۴۷۶۹ ویا خیابان شاه ساختمان آلومینیوم شماره ۱۵ همکف‌مراجعه و مذاکره فرمایند .

خانه‌فروشی
چهارراه تخت جمشید پهلوی‌ساختمانی‌شخصی ساز شامل‌دو دستگاه منزل جدا از هم‌هرکدام دوطبقه ۸۵ متر زیر بنا دو اتاق‌خواب ، یك‌اتاق پذیرائی ، سرویس‌کامل آب ، برق، موکت، کولر، پرده یکجا نهصد هزار تومان بفروش می‌رسد . ساعت ۸ تا ۱۵ تلفن ۸۴۱۰۰۵ و ساعت ۱۶تا ۲۰ تلفن ۶۶۳۱۴۲

تعدادی خانه های مستغلاتی و ویلائی در شمال آماده‌فروش است ۷۵۰۵۸۰

اکازیون‌واقعی
ساختمان ۵ طبقه با پارکینك‌چهار اطاق‌بزرك درعباس‌آباد آماده‌فروش تلفن ۸۵۹۸۸۴

خانه شخصی ساز به مساحت ۲۲۰ متر ۳۰۰ متر زیر بنادر ۲ طبقه مستقل هر طبقه ۲اطاق خواب‌هال‌پذیرائی ناهارخوری وسرویس کامل آب و برق و زیر زمین واقع در دروازه شمیران ـ نبش خیابان دربند فروشی تلفن ۷۶۹۱۲۱

خانه‌ای شمالی‌مساحت ۱۶۲ متر سه‌طبقه ۸ اقاق سرویس تلفن کولر امیریه کوچه رحیمی بفروش میرسد تلفن ۵۲۷۲۵۲
آـ۷۶

خانه کلنگی از شاهرضا ببالا خریدارو فروشنده‌ایم۶۲۷۳۹۴ و۶۲۳۴۶ـ ۶۲۴۷۳۱
۱ـ۵ آـ۳۴۷

قابل توجه بازاریان محترم
بین‌شهباز و ری منزلی ویلائی دونبش نوساز بمساحت ۵۷۰ متر دارای تلفن ، شوفاژ ، کولرباسیو در موقعیت‌بسیار عالی بفروش‌میرسد ۳۵۲۷۷۰
آـ۳۳۱

اکازیون
مستقل نوساز مجهز لوکس شامل ۲۰دستگاه آپارتمان ۳ اطاقه در ۱۰ طبقه و۲ طبقه پارکینك، آسانسورفن‌کویل،موکت یکجا بفروش می‌رسد صبحها تلفن ۶۲۹۷۹۴و ۶۲۵۶۳۱

نیازمندیهای اطلاعات

تلفنهای: ۳۱۲۴۱۳-۳۱۱۲۲۷

نیازمندیهای اطلاعات تلفنی آگهی میپذیرد

کوه نور
خانه ویلائی شامل ٦ اطاق خواب بزرگ ، ۸۰ متر سالن آشپزخانه و حمام بزرگ‌کولر با کانالهای مخفی ، حیاط و باغچه مصفا و مرتفع،پارکینگ و اطاق سرایدار و تاسیسات شوفاژ زیر حیاط هم سطح خیابان، شخصی ساز به شرط سوند‌اژ استحکام ، مناسب سکونت افراد پر مائله ودفاتر کار و کلینیک آماده فروش تلفن ٦٢٦٨٤٩ بعد از ظهرها از ۳الی ۱۰
آ-۳٤۰

خانه ویلائی واقع در تلهک بمساحت یک هزار و ۵۰ متر وحدود ٦۰۰ متر زیربنا با شوفاژ و کولر و تلفن سمپر وبا جواز و نقشه ۱۵۰۰متر بنا با چهار مغازه به قیمت ٦ میلیون‌تومان بفروش میرسد. تلفن : ۲٤۱۳۵۲
۱-۲ آ-۹۸۹

خانه‌ای بمساحت ۱۳۰ متردو طبقه مستغلاتی جنوبی ۱۷۰ متر زیربنا آب برق و فیش‌تلفن بمبلغ ۹۲۵ هزار تومان آدرس بهبودی ـ معینیه شرقی ـ کوی‌قطبی- کوچه عظیم زاده پلاک ۲ تلفن ۹۷٤٦٦۷ ـ ۹۷٤۱۳۹
۱-۲ آ-۱۰۲۹

خانه فروشی در الهیه
ویلائی باسه اطاق خواب اطاق مستخدم باحمام و سایر وسایل و گاراژ بفروش می رسد تلفن ۲٦۳۵۲۵و ۲۳٤۸۲٦
۱-۲ آ-۱۰٤۵

یک‌باب خانه ویلائی اول سلطنت آباد نگارستان هشتم یا خیابان ضرغام کوی تک خیابان دلکشا پلاک ۱٤ مساحت ۷۲۸ متر ۳نبش و ٤۵۰ متر ساختمان دارای آب قنات جاری و لوله‌کشی ۲ رشته‌تلفن قیمت‌بدون واسطه ۳ میلیون و هشتصد تومان طالبین میتوانند از ساعت ۳الی ۷ بعدازظهر محل را بازدید فرمایند و یا با تلفن های ۲۳۹۳٤۸ و ۵۳۰۵۱۳ تماس بگیرند.

خانه‌ای به مساحت ۲۷۰ متر زیربنا ٤٤۰ متر شمالی ۲ طبقه هرطبقه ۳ اطاق خواب هال پذیرائی و کچ بری با پارکینگ و حیاط شوفاژ وکلیه تجهیزات بقیمت مناسب تلفن ۷۵۲٤۳٦

یکباب منزل به مساحت ۹۸۲ متر با۵۳۰ متر زیر بنا در ۲ طبقه با ۸اطاق گاراژ شوفاژ و تلفن واقع در خیابان بهبربالاتر از تخت‌جمشید دو نبش بفروش میرسد تلفن ۷۵٦٤۳۸ ازساعت ۱۱ الی ۱۲و از ۱٦ الی ۱۸
آ-٦۷٤

خانه‌ای واقع در خیابان سرباز سه طبقه ۱۰۰ متر زیر بنا جنوبی باتلفن و سرویس کامل تلفن ۷٦۵٤۰۲
آ-۵٦۹

خانه فروشی در فرح آباد‌ژاله باسرویس کامل از ٤ تا۷بعداز ظهر تلفن ۳٤۷٤۵۰
آ-٦۷۷

منزلی در سرچشمه ۲۲۰متر٤ اتاق حمام تلفن و زیر زمین ۸۳۰ هزار تومان تلفن۳٦۱۵۹۹
آ-٦۸٦

اکازیون در شمیران
خانه‌ای شمالی دو طبقه با ۲۲۵ متر مربع زمین و ۲۵۰ مترمربع زیر بنا- چهار اطاق خوابب هال سالن پذیرائی‌و نهار خوری - جاده قدیم شمیرالن بالاتر از بولینگ . تلفنهای :۲٦۲٤۰۰۱-۲۲۲۰۱۸
آ-۸۰۰۲

خانه‌ای بمساحت ۷۱ متر ۳ طبقه٤اطاق و سرویس کامل بدون‌و اسطه ٤۱۰هزار تومان انتهای قصرالدشت کوچه سادات پلاک ۳٦ مراجعه ۵ تا ۹عصر

واقع در فرح جنوبی - ۲۵ شهریور
یک مستغلات ۳ طبقه هرطبقه دارای ۳ اطاق بعلت مسافرت فوری بفروش میرسد تلفن ۸۳٤۲۳۷
آ-٦۳٦

خانه‌ای جنوبی بمساحت۳٦۰ متر٤۰متر زیربنا یک طبقه‌ه اطاق زیرزمین گاراژ تلفن آب برق‌در آریاشهر قیمت۲ میلیون تومان‌بفروش میرسد ۹۷۲٤۳۱
آ-٦۵۰

یکدستگاه حیاط کلنگی‌با شیروانی و آب و تلفن‌و برق سه فاز ۲۵ آمپربه مساحت ۱٤۰ متروواقع‌در اول‌بازار عودلاجان‌کوچه عصار بفروش میرسدبا تلفن ۵۲۳۱۵۳ تماس بگیرید قیمت ٦۵۰هزار تومان

حوالی خیابان ظفر
خانه‌ای شخصی ساز با ۲۰۰ متر مربع زمین در دوطبقه به فروش میرسد تلفن ۹۷٤۰۳۳
۱-۲ آ-۱۰۸۷

فروش فوری
خانه یک طبقه با ۲ پلاک‌سجزا جمعا ۲٤۰ متر و ۱۸۰ مترزیر بنا دارای ٤ اطاق و هال و زیرزمین‌آب برق تلفن سرویس کامل‌در فرح‌آباد ژاله ۲۱متری رضاپهلوی یک میلیون‌و پانصد هزارتومان ۳٤۳۳۱۵
۱-۳ آ-٦۵٤

خانه شمالی دو طبقه و نیم دارای ۸ اطاق - به متراژ ۱۸۳ متر و ۲۵۰ متر زیر بنا با سرویس کامل آب و برق وتلفن- تمام موکت کاغذدیواری بفروش میرسد آدرس : چهار راه شاه‌نرسیده‌به چهار راه حشمت‌الدوله کوچه کامیاب پلاک ۱۵ یک اطاق بصورت سر- قفلی با دو خط تلفن واگذار میشود تلفن ۷۵٤٤۹۳

خانه‌ای کلنگی به‌مساحت ۷۰۰ متر با ۲ آب وبرق واقع در خیابان شاهپور مختاری کوچه مینوپلاک ۲۳ و۱۵ فروشی تلفن ۳۰۳۰٦۰

اکازیون
منزلی شخصی ساز سه طبقه ٦٤۰ متری دارای ۱۳ اطاق خواب شوفاژ، پارکت ،استخربا تصفیه چاه آب ، آب‌و برق‌وتلفن واقع در شمیران صبح- عصر تلفن ۲۷۹۹۱۵

آکازیون واقعی
ساختمان ٤ طبقه مهندسی ساز واقع در تخت طاووس میر عماد یکجا بفروش می‌رسد تلفن ۳۱۵۳۳۲

ساختمان ۳طبقه مهندسی‌ساز در نیاوران سه‌راه زاهدی
مستقل٦ اطاقی‌بمساحت ٤۵۰ متر با موکت و پارکینگ و شوفاژ روشن بفروش میرسد
دفتر جمشید تلفن ۹۳۳۹۷٦ و ۹۲۸۰۸۲

قابل‌توجه آقایان‌پزشکان و شرکتها و موسسات
یکدستگاه ساختمان نو ساز تجارتی واقع در خیابان فرح‌شمالی‌شامل یک مغازه ۱۳۰ متر ی‌و ۷ آپارتمان تجارتی و مسکونی با آب و برق و شوفاژ و پارکینگ یکجا یا تک‌تک بفروش‌میرسد ۸٤۱۵۵۸

یکباب خانه به مساحت ۲۰۰ متر٤۵۰متر زیربنا و یکباب مغازه دو دهنه واقع در یوسف‌آباد به قیمت یک میلیون و هشتصد هزار تومان فروشی تلفن ۷۵۲٤۹۹و ۷٦۳۸۷٦

خانه دو طبقه در سلطنت آباد
هرطبقه۳اطاق‌خواب باسرویس کامل۳۳۰ متر زمین حدود ۵۰۰ متر بنا شوفاژ کولرتلفن زیرزمین‌یکجا یا بصورت‌تفکیک بفروش میرسد ۲٤۰۷۱۱
آ-٦۰۳۲

فروش و تخلیه فوری
خانه‌ای بمساحت ۱٦۲ متر دو طبقه مستقل سرویس کامل ۲۱۰متر زیر بنادرب ماشین‌رو بافیش‌تلفن روکار سنگ بدون واسطه‌قیمت ۸۰۰ هزار تومان واقع‌در خیابان فرح آباد ژاله ۲۰ متری کوکاکولا ۱۰ متری نصر پلاک ۱۷۵- ۷۹٦۵۷۳ - ۵۳۹۳۳۸
۱-٤ آ-٦۲۰۲

کوروش‌کبیر شهنازپنجم
منزلی شخصی ساز دو طبقه جنوبی بمساحت۳۵۰ متر مربع زیربنا٤۰۰ متر مربع درشرایط بسیار عالی‌بعلت‌مسافرت بدون واسطه بفروش میرسد عصرها بین ساعت٤تا۸ تلفن ۷۵۱۹۷۰
۱-۲ آ-۷۰۵

قابل توجه
شرکتها و موسسات
یکدستگاه ساختمان مدرن سه طبقه نیم شامل ٤ دستگاه چهار آطاقی و ۲ اطاق درزیر زمین با پارکینگ در جهت جنوبی خیابان میرداماد نزدیک جردن بفروش میرسد۸٤۱۵۵۸
۱-۲ آ-۷۳۸

خانه‌ای شمالی مساحت ۱٦۲ مترسه‌طبقه ۸ اطاق سرویس، تلفن و کولر امیریه کوچه رحیمی بفروش میرسد تلفن ۲۷۲۵۲

اکازیون واقعی
خانه‌ای ویلائی بمساحت٤۲۵ متر در شهران رهن و یا فورا بفروش میرسد ۹٤۲۵٤٤ و ۹٤۳۱٦۹
آ-۲۹٤۷

بین‌جاده قدیم شمیران‌و سرباز (خیابان سلیم) خانه‌ای جنوبی بمساحت ۱۱۸ متر در دو طبقه‌با ۱۵۰ متر زیربنا شامل۵ اطاق باموکت و کرکره حمام آشپزخانه کولر و زیر زمین و آبگرمکن و تلفن مقطوع و بدون واسطه ۷۵۰ هزار تومان تلفن۷۵۱۲۷۰ بعدازظهر ها از ۵ تا ۸

خانه‌ای ویلائی واقع در فرمانیه به مساحت٤۵۷ متر مربع دو طبقه با شوفاژ و کلیه تجهیزات تکمیل به مبلغ‌دومیلیون و پانصد هزار تومان‌به فروش میرسد تلفن ۲۳۷۰۸۰

میدان اول آریاشهر
منزلی جنوبی به مساحت ۳۰۰ متر مربع دو طبقه هر طبقه مستقل دارای۳ اطاق خواب با هال‌بزرگ تلفن شوفاژ گاراژکرکره کولر و سرویس کامل قیمت دو میلیون و دویست هزار تومان‌تلفن ۹۷۵۰۹۳

ساختمان بزرگ درعباس آباد نبش دو خیابان ۲۰ متری
ساختمان ۳ طبقه شخصی ساز هر طبقه دارای ٦ اطاق و سیع باتمام سرویس و شوفاژ با سندتفکیک شده هر طبقه ۲٤۰ متر زیر بنا یکجا و طبقه‌ای بفروش میرسد تلفن ۸٤۱۷٤۷
۱-۳ آ-۹٤۵

عباس‌آباد بلوار امیر - ابراهیمی‌منزلی دو طبقه مستغلاتی با شوفاژ ودو دستگاه تلفن مستقل هر طبقه دارای سه اطاق خواب پارکت‌و تمام‌لوازم فوق‌العاده لوکس تلفن ۸٤۵۹۲٤

توجه - توجه
خانه‌ای واقع در امیریه مهدیخانی دو و نیم طبقه هفت اطاق ۱۵۰ مترتلفن ۵۳۵۲۹٤

منزل ویلائی
یکدستگاه منزل ویلائی بمساحت ۱۰۰۰ سرمربع ۱٦۰۰ متر زیربنا سه طبقه دارای ۱۳ اطاق خواب سالن پذیرائی بزرگ گچ‌بری و آینه- کاری شده شوفاژ- کولر تلفن و استخر کوچک‌به مبلغ ٦ میلیون تومان‌به فروش میرسد خیابان پهلوی کمی بالاتر از باغ وحش و دولتشاه ، بلوار حافظ شیرازی تلفن ۳۱۱۲۲٤ و ۳۱۱۲۲۵

خانه‌ای واقع در خیابان خیام پشت سید نصرالدین کوچه جزایری پلاک۵٤ در دو طبقه دارای ٦ اطاق و سه انباری آب برق تلفن خیلی مجهز با مقدار زیاد لوازم منزل بقیمت ٤۹۰هزار تومان جهت‌مسافرت فوری بفروش میرسد تلفن ۵٦۵۳۷۹
آ-٦۰۰٤

قابل‌توجه آقایان‌پزشکان شرکت ها و موسسات بزرگ
یکدستگاه ساختمان مدرن احداثی در ۹۰۰ متر زمین با پارکینگ فرکوئل و آسانسور شامل ۲۰ اپارتمان ٤اطاقه واقع در جهت شمالی خیابان میرداماد تک ، تک یا یکجا به فروس میرسد تلفن۸٤۱۵۵۸
آ-٦۰۰۵

ساختمان اکازیون
۱۲۷ متر زمین ٤۰۰ متر بناسه طبقه ونیم شخصی ساز خیابان امیراتابک دو میلیون و ۲۰۰ هزار تومان تلفن ۸۳۹٤۰۳
۱-۳ آ-۸٤٤

اکازیون واقعی فروش فوری
عباس اباد نزدیک پهلوی دو طبقه۳ نبش ۱۲ اطاق‌فن کوئل دو رشته تلفن سرویس کامل ایرانی و فرنگی بمساحت ۱۰۰۰ متر زیربنا ۱۰۵۰ متر فروشی
۸۳۹۰۲۵و ۸۳۲٤٤۰
۱-۵ آ-٦٦۳

خانه بمساحت ۱۰۲ متر در فرح‌آباد ژاله ۲۰ متری‌کوکاکولا کوچه‌شاد پلاک ٤۱ دوطبقه با ٦ اطاق و سرویس کامل‌و تلفن فروشی ۳۱٦۹۱٤و ۳٤۹۲٦۳

خانه ۵ر۲طبقه بمساحت صد متر دارای‌پنج اطاق سرویس‌کامل تلفن،کولر آب و برق و آبگرمکن در حوالی میدان ثریا به فروش می‌رسد تلفن ۸۵۷۳۰۵

قابل توجه

سفارتخانه‌ها ، شرکت ها و موسسات‌بزرگ
یک دستگاه ساختمان مدرن۳ بربا حدود ۹۰ اطاق در بهترین نقطه نزدیک میدان ونک‌دارای پارکینگ وحیاط فن‌کوئل آسانسور تلفن دائر و ۱٦فیش تلفن‌برای‌فروش بدون واسطه تلفن ٦۸۱۳۵۵و ٦۸۲۹۲۳ بین ۵ تا ۷

خانه کلنگی فروشی
اوائل ژاله کوی بزرگ‌شهر دونبش جنوب شرقی ۵٤۷متر مربع به ابعاد شرقی غربی ۲٦ مترشمالی جنوبی۲۰متر باضافه یک گاراژ و آب و برق و تلفن و دوفیش تلفن دو ساله از ساعت ۱٦ تا۲۰ تلفن ۳۹۱٦۳٦

اکازیون

خانه‌ویلائی شمیران خیابان حکمت
دوطبقه شخصی ساز سه ساله نوساز روکار تمام سنگ دارای ۷ اطاق شوفاژ کولر تلفن شمالی بمساحت ۳۷۰ متر زیر بنا ٤۱۰ متر دو نبش یک گلخانه پائین فروشی ۸۳۹۰۲۵ و ۸۳۲٤٤۰

قابل‌توجه

شرکتهای‌ایرانی و خارجی‌و مسکونی
خانه شمالی بمساحت ٤۲۰متر مربع‌و زیر بنا ۱۰۵۰ مترمربع در چهار طبقه مستغلاتی با ۲۵ اطاق و شوفاژ و کولر وچهاررشته و پارکینگ‌بزرگ ساختمان مدرن بر ۲۰ متری زیر تخت طاوس بفروش می رسد
۸۳۵۲۲۲و ۸۳۹۰۲۵
۱-۵ آ-٦۸۷

خانه شخصی ساز ۲ر۵ طبقه در حوالی عشرت- آباد به مساحت صدمتر دارای پنج اطاق دونبش با آب و برق و تلفن ، کولر، آبگرمکن به‌فروش میرسد ۷٦۲۸٤۲

نیاوران
خانه‌ای کامل فروشی بدون واسطه
تلفن ۲۸۵۱٤۹

فروش فوری
خانه دو طبقه بمساحت ۱٤۳ متر آب برق تلفن در خیابان کرمان بفروش میرسد طالبین به تلفن ۳۳۸۷۰۱ مراجعه نمایند.
۱-۲ آ-۹۲۲

خانه فروشی
دروس‌خیابان‌سرابی - کوچه خروش‌خانه دکتر خروش بمساحت ٦۰٤ متر مشجر پنج اطاق در یک طبقه و سایر تجهیزات با آب لوله‌کشی - برق‌تلفن بدون و اسطه‌مقطوع دو میلیون تومان آماده‌بازدید وتحویل فوری‌به‌تلفن ۲٦۳۲٦٦ مراجعه شود.
۱-۲ آ-٤٤۵۱

فرمانیه
خانه‌ای بمساحت ۳۵۰ متر مربع و ٦۰۰ متر زیربنا دو طبقه و نیم مستغلاتی دونبش بی- واسطه سه میلیون و دویست‌هزار تومان‌تلفن ۲٤۱۰۷۲

خانه‌ای ۳ اطاقه بدون مشرف با آب و برق کولر حمام گرم تلفن آماده‌نصب بمساحت ۱٤٤ متر خیابان غیاثی تلفن۵٦۱٤۰۰ از ٤تا۷ بعد ازظهر

خانه‌ویلائی مهندسی ساز واقع در گوهردشت کرج ٦۵۰ متر مربع باچهار اطاق خواب آب برق ۳ فاز استخر شوفاژ به قیمت مناسب فروشی تلفن ۷۸۰۳۵۷ بعد ازظهرها تماس گرفته شود.
۱-۲ آ-٦۹۰

بعلت مسافرت فوری بفروش میرسد
یکباب خانه قدیمی محکم در تجریش اول‌سعدآباد ۵۷۵ متر زمین حدود ۳۰۰متر بنا بقیمت دو میلیون و٤۹۵ هزار تومان تلفن ۲۷۱۵۱٤
آ- ۵۳٤

ویلافروشی

یک دستگاه ویلای شخصی‌ساز دو طبقه به مساحت ۳۷۰ متر مربع و ۵۰۰ متر مربع‌زیربنا دارای حیاط مشجر هر طبقه دارای۳ اطاق‌خواب - هال - سالن پذیرائی کولر - تلفن‌وتجهیزات کامل به قیمت ۲ میلیون و ٦۰۰ هزار تومان‌واقع در پیچ شمیران بفروش میرسد . ۳۱۰٤۰۷

صاحبقرانیه
یکدستگاه ویلای‌یکطبقه ساخته شده شرکت‌آیپک دارای ٤ اطاق خواب - سرویس کامل جهت مستخدم با شوفاژ کولر استخر فیلتردار تلفن گاراژ سرپوشیده و پارکینگ خصوصی‌بدون واسطه بفروش می‌رسد برای کسب‌اطلاع بیشتر با تلفن ۲۸۱٦۳٦ از ۹ صبح الی ۱ بعدازظهرو از ٤ الی ۸ شب تماس بگیرید .

ویلا در تهرانسر
زمینی ۱۰۰۰ متری۲۸۰ متر زیربنا دو نبش ۳ اطاق خواب ناهارخوری پذیرائی تلفن کولراطاق دفتر قسمت مستخدم‌با سرویس استخر وپرده کرکره لوستر پارکینگ برای٤ماشین وگازروشن تلفن ۸۵۵٦۰۵

متل‌قو ویلای فروشی
۷۲۰ متر زمین ۱۷۰متر زیربنا دو اطاق خواب‌دو سرویس ایرانی وفرنگی ٤۵۰ هزار تومان غیر از پنجشنبه و جمعه ۵ تا۸ بعدازظهر با تلفن ٦۵۷۰٦۳ تماس بگیرید

ویلا فروشی
ویلائی حدود ۷۰۰ متر شمالی دارای ٦ اطاق خوابه۳ حمام سالن‌بزرگ استخر تصفیه ، شوفاژ، گچ‌بری و آئینه کاری شخصی ساز سلطنت - آباد اعلم شمالی تمام‌روز تلفن ۲۳۱۹۰۸

ویلا فروشی در خیابان نهم شرقی گوهردشت تلفن ٦٦۲۷٤۸

ویلافروشی

سلطنت آباد (گلستان) فرمانیه اول پهلوی از تجریش بقیمت های ۵ر۵ الی ۸میلیون تومان تلفن ۸٤۸٤۲٤ ازساعت ۵تا۸ بعدازظهر
۱-۲ آ-۱۰۲۵

قابل توجه
جهت محل کار ۲ اطاق باتلفن چهارراه شاه واگذار میشود تلفن ٦۱۲۲۰۳۰
آ-٦۱۲۲ ۱-۱۰

ویلا پکطبقه دو نبش شخصی ساز کاملا مجهز در دروس فروشی‌بها در محل اعلام ۹ تا ۱۰ صبح و۷تا۱۰ بعد ازظهر ۲۲۲٤۵۱
۱-۷ آ-۵۹٤

ویلای فروشی گلشهر غربی ٦٤۳مترمساحت ۳۵۰ متر زیر بناتلفن ٦٦۳۷۸٤ و ٦٤۸۵۸۱
۱-۲ آ-٦۵۱

بین خردمند و روزولت
یک ویلا بعلت مسافرت فوری بمبلغ ۱۷۰۰۰۰۰ تومان‌بفروش میرسد تلفن ۸۳٤۲۳۷
آ-٦۳۵

ویلائی در قلهک نشاط یکطبقه زمین ۲۹۰ متر بنا۲۵۰ متر۳ اطاق خواب باسرویس کامل اطاق مستخدم و استخر تلفن بقیمت یکمیلیون و٦۰۰هزارتومان فروشی دفتر جعفری ۲٦٤۸٦٤

منطقه مسکونی دروس
ویلای شخصی ساز مساحت ۵۰۰ متر مربع ۲ طبقه چهار اطا ق‌خوابه۳ حمام و ۲ هال سالن‌ناهارخوری و آشپزخانه مدرن‌و دفتر و قسمت‌مستخدم، چاه‌آب با تلمبه شناور،استخر وتصفیه شوفاژ و کولر ، تلفن و آب شهر و منضمات مربوطه‌بفروش‌میرسد۸۳۷۰۳۵
۱-۲ آ-۱۰۱۲

باغ فروشی

باغچه فروشی
از باغچه های مصفای کوی بهروز دیدن فرمائید ۹۳۷۳۵٦

گلشهر کرج

زیباترین باغ تزئینی گلشهر با درختان استثنائی به مساحت ٦۳۰۰ متر مربع دوبر ۹۰ متر بربلوار گلزار ۷۰متر برخیابان ۱۲ متری‌دارای ۳ سند مالکیت (۳۰×۷۰) یکجا یابطور جدا دارای ساختمان - چاه آب- استخر- آلاچیق- چمن‌کاری- کابل کشی چراغ و آبیاری بارانی سرتاسری با خیابان بندی جالب . آدرس : بلوار گلزار- بعدازرستوران گلشهر-

باغ القانیان
آ- ۱۰۸۸

از باغ مصفای ۳۰۰۰ متری ۱۰۰۰ متر باویلا و یا بدون ویلا مجدوده نوشهر مشرف دریا بفروش می رسد تهران ٦۸۰٤٦۷ نوشهر ۸۳۱۰
۱-۳ آ-۱۰۲۸

فروش یامعاوضه
باغ صنوبر با مساحت ۵٤۵۰۰ متر و دفترچه سند مالکیت ۲۳ کیلو متری نوشهر به سمت محمود آباد فاصله بدریا دو کیلومتر آماده برای هرگونه طرح‌های‌انتفاعی تلفن ۹۳۵۵٦۸ و ۹۳۵۰۰٦

باغ فروشی
باغی به مساحت ۹۰۰۰ متر مربع با درختان میوه و برق و چاه آب و ساختمان ویلائی‌واستخر با محوطه سازی‌جالب‌در زیبادشت کرج به‌فروش میرسد تلفن صبح ها ۸۹۵۱۲۳و بعدازظهرها ۲٦۵۱۸٦

سرقفلی

مغازه خبازی در پامنار پلاک ۱۸۳ بقیمت ۲۸۰ هزار تومان بفروش میرسد ساعت ۱۲ الی ۲تلفن ۳۱۸۷۱۹
۱-۳ آ-٦۱۲۰

سرقفلی فروشی در خیابان عباس آباد خیابان‌مهناز دارای ۵۰ متر مربع ۵۰متر بالکن و۵۰متر زیرزمین و ۸٤٤۵۲۲ و ۸٤٤۷۹۰

مغازه فروشی
مغازه تازه ساز بمساحت ٤٤ متر مربع باشوفاژ روشن وحمام وسیع و سرویس های ایرانی و فرنگی و ظرشوئی باضافه ۳۰ متر پارکینگ و کنتور های برق و آب‌گرم و سرد که کف آن‌با بهترین سنگ فرش شده و استفاده ازسایر مزایا کلا اعم از ملکی وسرقفلی و غیره بمبلغ ۲۷۵هزا تومان بفروش میرسد تلفن های ۷۹۵۷۷۱ و ۷۹۱۵۵٤
آ-٦۸۳

چاپخانه‌ای‌واقع دربوذرجمهری مقابل نوروزخان کوچه حمام مرمر پلاک ۲٤ و۳٦ واگذار می شود. تلفن ۳٦۵۳۱۵

گالری

بمساحت ۱۳۰ متر بر خیابان اسلامبول جنب پاساژ پلاسکو با شماره تلفن ۳۹۱۹۰۳ بفروش میرسد .

دوباب مغازه تخلیه سه راه شاه پاساژ حجت طبقه سوم روبروی آسانسور واگذارمی شود ٦٤۷۵٦۰
۱-۳ آ-۱۰٤۳

اکازیون
سالن ارایش باسابقه چندین ساله به علت مسافرت واگذار میشود ۳۱۹۲۷۸
آ-۷۲۰

واگذاری معدن ذغال سنگ
غنی‌ترین آن در نزدیک ترین فاصله تاتهران تلفن ۳۵۰۰۸۷
۱-۲ آ-۱۰۰٦

یکباب مغازه پوشاک فروشی‌با دکوراسیون‌واقع در روزولت واگذار میشود تلفن۸۳۷٤۹٦
آ-۷۰٤ ۱-۲

دوباب مغازه دو نبش واقع در خیابان فرح آباد ژاله ۲۱ متری رضا پهلوی کوچه ۹ متری بابرق و آب و کولر وتلفن باتمام وسائل فروشی تلفن ۲۷٤۱٦۳ از ساعت ٦تا۸
۱-۳ آ-۱۰۲۸

مغازه‌ای بزرگ باسند مالکیت در کورش‌کبیر بیواسطه ۸٤۱۱۵۳
۱-۳ آ-۱۰۱۸

دو دهنه مغازه جهت تولیدی یا بنکداری و یا دفتر کار واقع در تهران خیابان‌استانبول پاساژ کمپانی طبقه دوم‌باتلفن و جواز کسب تولیدی واگذار میشود طالبین‌با تلفن ۳۱٦۳۲۱ تماس بگیرند

زمین فروشی

اکازیون
یکقطعه زمین زراعتی‌بین‌ساری ونکا - وصل به‌دشت‌ناز حدود ۲۵ هکتار با چهارسند مالکیت مفروض مشجر دارای سه‌چاه باپمپ وانبار و اتاقهای کارگری درمجاورت این زمین شرکت کارمندان نکاساخته خواهدشد جمعا به‌قیمت سه‌میلیون و۹۰۰ هزارتومان فروشی‌تلفن۲۷۱۵۱٤
آ- ۵۲۹

زمین بر جاده ۷۰ متری ساوه - کیلو متر ۲۷ تفکیک شده به قطعات ۱۰۰۰ متری یا بیشتر دارای‌سندمالکیت ازمتری ۳۰تومان به بالا تلفن ۷۹٤۱۷٤ و ۷۹۵۱۵۹

زمین به مساحت ۱٤۰ هزارمتر ۸۰ کیلو متری جاده ساوه دارای‌باغ استخر انباری‌مناسب مرغ داری ودام داری و زمینی به مساحت ۲ هکتار بایر باهم یا جداگانه بفروش می رسد تلفن ٦۳٦٦۸۰
آ-۷٦۸

زمینهای تاکستان ۲۰ هکتاری جهت پروژه کشاورزی و صنعتی تلفن ٦٤۵۱٤۲

یک قطعه زمین تفکیک شده در قزوین جنب دروازه‌درب کوشک بفروش میرسد تلفن ۹٤۱۳٦۲
آ-٦۷۳

اکازیون
زمینی محصور بمساحت ۵۷۰۰ متر واقع در شهر خزانه‌خیابان عباسی بدون واسطه بفوریت‌به فروش میرسد تلفن ۸۹۷٦۰۲
آ-٦۹٤

اکازیون
بعلت مسافرت به خارج فورا بفروش میرسد یک قطعه زمین به مساحت تقریبی ۱٤۰۰ متر باسند مالکیت که ٤۰ متر آن دیوارکشی شده است‌در انتهای سربند ایستگاه تلمبه شیر باآب و برق ده پس‌قطعه به مبلغ ۳۵۰ هزار تومان تلفن ۲۸۵۲۷۲ صبح‌ها وعصرها از ساعت ٤ الی۸
آ-۳۱۰۸

در بهترین نقطه تهران پارس
یک قطعه زمین در بهترین‌نقطه تهران پارس ۳٦۰ متر بعلت مسافرت فوری بفروش میرسد تلفن ۸۳٤۲۳۷
آ-٦۳٤

۱۰۰ هزار متر زمین صنعتی محصور درجاده قدیم کرج فورا بفروش میرسد به تلفن های ٦۵۱۰٦٤ و ٦۵۷۷۹٦ مراجعه فرمائید

۹۰۰هکتاربا چهار حلقه پروانه چاه ۳ کیلو متری شهرستان خدابنده زنجان بمبلغ٦میلیون تومان‌به فروش میرسد بتلفن های ۸٤٤۸۳۲ و ۲۹۲۵۸۹ مراجعه فرمائید .

زمین باجواز

۱٤ دستگاه آپارتمان حوالی تخت جمشید٦۳۰ متر مساحت فروشی ۸۹۷٤۳۵-۸۹۱٤٤۷
آ-۳۳۱

٦ قطعه زمین تفکیک شده در قزوین جنب دروازه درب کوشک بفروش میرسد تلفن ۹٤۱۳٦۲
آ-٦۲۰۳ ۱-۲

با قیمت مناسب در قیطریه
زمینی‌حدود۸۰۰ متر به عرض ۲۸ متر بیواسطه فروشی ۸۲٦۵۷۲
۱-۲ آ-۱۰٤۱

زمین بقطعات ۱۲۰ متر ببالادر شرق تهران با آب و برق‌خط واحد از متری ۵۰ الی ۳۰۰ تومان با سند مالکیت تلفن ۳۵۲۷۱٤

زمین در شرق میدان خراسان متری ٦۰ تا ۳۰۰ تومان با سند مالکیت املاک رهبر ۳۵٤۹٤٦

قابل توجه

آپارتمان زمینی بمساحت ۲۰۰۰ متر با تراکم تجارتی در بهترین نقطه محمودیه بالای پمپ‌بنزین پارک‌وی برای فروش فوری تلفن ٦۸۱۳۵۵

شهرک غرب

فروش بیواسطه‌یک‌قطعه زمین بمساحت ٦٤۰متر واقع درفاز ٤در موقعیت بسیار عالی تلفن ٦۵۷۵٦٦ - ٦۵۰٦۷۷از ساعت ۱۰ صبح الی ۱ بعدازظهر و ٤ تا ٦ بعدازظهر

زمین فروشنده‌ایم ۹۲۲۷۳۹

کرج سرحدآباد اراضی جمشید زمین‌به مساحت ۱۱ هزار متر به فروش میرسد تلفن ۹۵۵۱۵۳

زمین

در بهترین نقطه سرحدآباد کرج
بقطعات ٤۰۰ و ۸۰۰ متری با سند مالکیت و آب و برق با خیابان‌های‌آسفالت شده مشجر ودرختان میوه آماده جهت ساختمان و سکونت بنازلترین قیمت
نقد و اقساط فروشی تلفن ۳۱۱۸۳٦ - ۳۱۲۷۳۹
۱-۳ آ-٦۰۹

۹۷ هزار متر زمین فروشی‌درمنطقه‌مسکونی وردآورد ٦۲۱٦۹۹ و ٦۲۳٤٦۹

یک قطعه زمین دوبر به مساحت ٦۰۰ متر مربع با پروانه ساختمان در حدود ۵۰۰۰ متر مربع زیربنا در خیابان ثریا نزدیک برج سپهر گود- برداری شده بفروش می رسد تلفن ۸۳۷۱٤۹ - ۸۳۲٤۸۵

زمین مهرشهر فروشی ۸۳۱٤۰۲ و ۸۲٤۰۱۰

فروش زمین مهرشهر ۹۳٦۷۵۳

نوشهر - بین جاده چالوس بنوشهر ودریای خزر ٤ قطعه زمین به مساحت‌های بین ۳۵۰۰ و۵۵۰۰متر مربع با سند مالکیت در داخل‌محدوده شهرستان نوشهر با حق استفاده از آب‌وبرق وتلفن و قابل تفکیک به قطعات کوچکتر طبق ضوابط شهرداری‌نوشهر بفروش می‌رسد . بعداز ظهرهااز ساعت٦ ببعد تلفن ۲٦۸۱۸۲.
آ-۷٦٤

باغ سپهر

باغچه های ٦۵٦ متر
ببالا با سند مالکیت‌و درختان ۱۱ ساله و آب فراوان در محیطی‌دلپذیر و آینده بسیار درخشان به فاصله ۱۵۰۰ متری غرب تقاطع اتوبان‌وجاده کرج قزوین نقدو اقساط یکساله سیدان کرج سازمان املاک‌تماشا کد ۲۲۲۱ . تلفن

۳۳۸۸

جمعه‌هافقط تا ظهر

اجاره‌داده‌میشود

اجاره برای محل کار وسکونت موجود است تلفن ۸٤۷۹۸۲
آ- ۱۱۵٦

جهت خارجیان‌ویلااجاره و فروشی تلفن۲۹۲۹۸۲

اجاره
آپارتمان میخواهید غصه نداره
یک تلفن بما بزنید تلفن ۷۳۹۰۵۹

اجاره
آپارتمان دارای سه اطاق خواب- سالن پذیرائی و نهار خوری با تجهیزات کامل در حوالی شهیاد - اول‌بزرگ راه طرشت - کوی کاج‌اجاره داده میشود تلفن ۵٦۰۰۸۲
آ-۵۱۰

نهیه مسکن گلدهاوس
ازساعت۹ صبح تا۷بعد ازظهر آماده است آپارتمان ویلا و دفتر کار مورد نیاز شما را در اختیارتان بگذارد تلفن٦۵۰٤۱۳ ٦۵۲٦۳۲
آ- ۱۰۷۱

طبقه دوم باسه اتاق خواب هال پذیرائی نهار خوری‌تلفن مشترک کولر - در شهر آرا اجاره داده می شود تلفن ۹۳۵۳۹۷

خانه‌شمارا بخارجیان اجاره‌میدهیم

۸۲٤۹۵۳ سازمان نیازمندیهای خارجیان خانه‌شمارابه‌خارجیان اجاره‌میدهد ۸۲۷۹۰۱-۸۳۸۱۰٦

وزیری ٦۵۸۱۸۸ ٦۵۳۷٤۳ اجاره بخارجیان-خرید-فروش.

مؤسسه امور خارجیان مرکزاجاره تخت جمشید نبش بهار ۳۰۳ ۷۵۱۷۸۲-۷۵۲۳۵۸

مؤسسه نیازمندیهای خارجیان خانه بخارجیان اجاره میدهد ۸۳۰۰۸۱-۸۳۰۰۸۲ ۸۲۱۸۱۱-۸۲۱۷۲۳ ۳۱۱ تخت جمشید مقابل سفارت آمریکا

سازمان مسکن کندو کانون اجاره بخارجیان ویلا آپارتمان خرید‌وفروش دفتر کار ۲۲۷٦۳۸-۲۲۷٦۳۹

آژانس استار اجاره بخارجیان ۸۲٦۱٦۳-۸۵٦۱۷٤

ZAFAR مؤسسه ظفر سریعترین مرکز اجاره بخارجیان بقلنهای شمال شهر ۲۲۵

نیازمندیهای اطلاعات

تلفنهای: ۳۱۱۲۳۰-۳۱۱۲۲۹

نیازمندیهای اطلاعات تلفنی آگهی میپذیرد

مطابق هر نوع سلیقه
حتی برای شما
واحدهای مسکونی در شهر کرج
پس از عرضه پروژه های ۱و۲ آپارتمانهای لوکس
(جـــردن)
وویلاهای اشرافی
کنت پارک در غازیان
اکنون در منطقه با صفاترین و زیباترین محل سکونت را در بهترین نقطه مرکزی
کـــرج
برایتان تدارک دیده‌ایم
واحدهای مسکونی ۲و۳ اطاق خوابه با آب، برق، تلفن، شوفاژ، کولر فضای سبز
جهت کسب اطلاع بیشتر با نماینده فروش شرکت کنت پارک تماس حاصل فرمائید.
تخت جمشید شرقی بین بهار وجاده قدیم خیابان جهان
شماره ۲۴ طبقه اول تلفنهای: ۷۵۲۶۱۸ ـ ۷۵۵۴۹۸

دو دستگاه آپارتمان تک‌اطاقی باسرویس برای دوشیزه یا بانوی دانشجو یا کارمند اجاره داده میشود تلفن ۶۵۵۶۱۵ و ۶۵۰۴۹۶
آ ـ ۶۹۱

یک دستگاه ساختمان چهار طبقه جبهه‌خیابان میرداماد بمساحت ۶۵۰ متر ۱۴۰۰ متر بنا با فنکوئل باکلیه تاسیسات مدرن شخصی ساز یکجا به اجاره واگذار می شود تلفن ۲۲۷۲۴۳ صبحها و عصرها ۷۹۰۱۹۲ فقط بعد ازظهرها
۱ـ۳ آ ـ ۳۰۸۶

عباس‌آباد فرح شمالی
۲دستگاه آپارتمان با سرویس کامل برای سکونت به خانواده کم جمعیت فوری اجاره داده میشود تلفن ۸۵۳۰۳۲ و ۸۵۳۰۳۱
آ ـ ۱۰۰۵

یکدستگاه آپارتمان شامل ۳ اطاق خواب ـ سالن و هال و سرویس کامل واقع در طبقه‌دوم بدون واسطه اجاره‌داده‌میشود خیابان پهلوی خیابان جامی. تلفن ۲۳۱۸۰۰ بعد از ظهر ها ۵ الی ۷

سازمان مسکن ۸۵۰ اجاره میدهد
محل کار

عباس‌آباد	۵ اتاق	۸۰۰۰ تومان
آریامهر	۵ اتاق	۹۰۰۰ تومان
عباس آباد	۴اتاق	۱۰۰۰۰ تومان
ایوبی	۵اتاق	۱۰۰۰۰ تومان
تخت طاووس	۵ اتاق	۱۰۰۰۰ تومان
آپادانا	۷ اتاق	۱۲۰۰۰ تومان
پهلوی	۶ اتاق	۱۲۰۰۰ تومان
عباس آباد بخارست	۶ اتاق	۱۵۰۰۰ تومان
	۲۲اتاق	۸۰۰۰۰ تومان

مسکونی

عباس‌آباد	آستودیو	۴۰۰۰ تومان
فرحشمالی	۳ اتاق	۴۵۰۰ تومان
یوسف آباد	۳ اتاق	۵۰۰۰ تومان
دولت	۴اتاق	۵۰۰۰ تومان
پهلوی جاجرم	۴ اتاق	۵۵۰۰ تومان
پارک وی مبله	۴ اتاق	۶۰۰۰ تومان
جردن	۴ اتاق	۷۵۰۰ تومان
ونک	۵ اتاق	۷۵۰۰ تومان

برای بازدید آپارتمانهای فوق و هزاران آپارتمان دیگر فوریا به عباس آباد بعد از چهارراه فرح ساختمان ۸۵۰ مراجعه فرمایند
۸۵۵۴۲۷ ـ ۸۵۱۴۸۸ ـ ۸۵۰۸۵۰

خانه‌ای دارای ۴ اطاق با سرویس کامل واقع درخیابان آیزنهاور نرسیده به میدان شهید بیست متری جی کوچه ثابتی کوی‌شادگان پلاک۲۷و ۲۵ طبقه هم کف اجاره داده می‌شود. تلفن ۹۵۱۱۰۲
۱ـ۲ آ ـ ۷۲۱

طبقه دوم ساختمانی واقع در خیابان ۱۵۲ شرقی دارای سه اطاق خواب سرویس کامل ایرانی و فرنگی، شوفاژ، کولر، پرده کرکره، پارکینگ وتلفن مشترک به ایرانی یا خارجی اجاره داده می شود تلفن ۲۳۶۰۰۰
۱ـ۲ آ ـ ۷۲۴

دروس ویلائی‌مدرن‌با ۵ اطاق خواب و کلیه تجهیزات و استخر با تصفیه ۱۶ هزار تومان ۶۲۳۵۱۱ و ۶۲۴۶۱۳

اجاره

خیابان جردن دولتشاه شرقی کوی رفیع پلاک۲ طبقه دوم ۴ اطاق‌خواب سالن و سالن غذاخوری ۲ انبار ـ یك حمام و۲ دستشوئی ـ کولر و شوفاژ ـ تلفن مستقل از استخروحیاط میتوان استفاده کرد تلفن ۲۲۰۸۴۷ طالبین بین ساعت ۸صبح الی۸شب روزهای سه‌شنبه و چهارشنبه‌میتوانندتماس گرفته یا مراجعه‌فرمایند

اجاره

همه‌نوع آپارتمان و ویلا برای محل کار وسکونت موجود است تلفن های ۸۳۵۲۲۲ ـ ۸۳۹۰۲۵

اجاره‌ای

آپارتمان های ۲ و۳اطاق خوابه برای سکونت‌در شمال‌شهر از ۴۵۰۰ تومان ببالا آماده است تلفن ۸۵۳۰۳۳

اپارتمان تک اطاقی (استودیو) خیلی شیک بااجاره ارزان فقط برای خانم یادوشیزه مجرد کارمند یادانشجو اجاره داده می شود ۶۵۵۶۱۵ـ ۶۵۰۴۹۶
آ ـ ۷۱۳

طبقه سوم آپارتمان ۲ اطاق خواب، هال‌ناهار خوری، مبله جهت اجاره بخارجی‌خیابان‌شاهرضا خیابان رامسر پلاك ۹۷ تلفن ۸۲۸۵۱۴

قلهك‌تورج

آپارتمان طبقه دوم‌باسرویس تکمیل اجاره داده میشودو پول هم لازم است بهره‌پول ازاجاره کسر خواهدشد تلفن۲۶۱۴۱۱
آ ـ ۶۹۳

توجه توجه
آپارتمان
از ۲ تا ۶۰ اطاقه اجاره برای شرکت یا سکونت موجود
تلفن ۲۳۲۰۲۷
۲۳۶۴۵۰

ویلا مبله‌در نوشهراجاره یا فروشی ۲۶۸۱۴۵

یك ویلا برای محل کار اجاره داده مشود تلفن ۷۶۳۸۷۶و۷۵۲۴۹۹

موردنیازاجاره

نیاز اجاره فوری برای خارجیان

۲دستگاه ویلا یاآپارتمان طبقه اول باستخر۴اطاق خوابه‌حوالی شمال شهر از عباس آباد ببالا فوری مورد نیاز است اجاره ماهیانه از ۱۶،۵۸ هزار تومان دشد تلفن‌های ۸۴۸۴۲۴ و۸۵۳۸۵۳

بتعدادی ویلا و آپارتمان جهت سکونت خارجیان اطراف میدان ونك تا تجریش نیازمندیم تلفن ۶۸۴۱۰۹

خانواده‌ای با دوبچه بالای هفت سال بیك آپارتمان بایك اتاق خواب در بالاتر از تخت جمشیدنیازمندند تلفن ۳۱۸۳۱۴
۱ـ۴ آ ـ ۴۴۲۹

نیازفوری برای‌سکونت
یك‌خانواده ۳نفری احتیاج بیك دستگاه آپارتمان‌یك یا دواطاق خوابه با اجاره حدود ۴۵۰۰ تومان دارندتلفن ۸۵۳۰۳۲و۳۳
آ ـ ۶۸۹

حوالی یوسف‌آباد
۷ دستگاه آپارتمان ۲ اطاق خوابه باسرویس بدون مبله برای خانواده های خارجی فوری باقیمت مناسب نیازمندیم تلفن ۸۳۴۲۳۷
آ ـ ۶۳۷

نیاز اجاره فوری
بیك آپارتمان تک اطاقی برای یکنفر مجرد با اجاره حدود ۱۵۰۰ تومان با سرویس کامل نیاز فوری داریم تلفن۶۵۵۶۱۵
آ ـ ۱۰۲۶

نیاز فوری برای اجاره در حوالی عباس‌آباد
دو دستگاه آپارتمان یکی برای سکونت و دیگری جهت‌محل کار با اجاره حدود ۱۵ هزار تومان جمعا نیازمندیم تلفن های ۳۲ـ۸۵۳۰۳۱ تماس بگیرید.
آ ـ ۱۰۲۷

ویلا آپارتمان‌محل‌کار نیازمندیم ۸۳۸۸۳۳
۱ـ۱۸ آ ـ ۸۸۵

ویلا و آپارتمان درشمال شهر برای کارمندان عالیرتبه شرکت خارجی فوری نیازمندیم۲۲۲۶۳۰ و ۲۲۷۵۱۱

تعدادی ویلا و آپارتمان برای خارجیان شرکت شمال شهر احتیاج‌است ۸۵۰۶۳۱

نیاز ویلا برای کاردار
بیك ویلا مبله یابدون مبله باستخر و اطاق مستخدم در شمال شهر بین ۱۶ تا۱۸ هزار تومان نیازمند است تلفن ۸۴۸۴۲۴ و ۸۵۷۵۸۵

نیاز اجاره فوری
بیك دستگاه اپارتمان ۱ یا۲ اطاق خوابه در هر نقطه‌تهران برای سکونت فوری موردنیاز می باشد اجاره حدود ۴۵۰۰ تومان باشد تلفن ۶۵۰۴۹۶و ۶۵۵۶۱۵
آ ـ ۱۰۰۴

نیازاجاره فوری جهت خارجی
بیك آپارتمان طبقه اول۲اطاق خوابه بااستخر اجاره حدود ۱۲ هزار تومان نیاز است ۲۳۷۵۰۰

نیازمدیرخارجی

بیك ویلا مبله یا بدون مبله با۳ اطاق خواب استخر سرویس مستخدم در شمال‌شهر بااجاره حدود ۱۵ هزار تومان نیاز فوری داریم ۲۲۸۵۸۹ ـ ۲۲۷۷۴۶
آ ـ ۷۱۰

نیاز اجاره
آپارتمان ۲ و ۳ اطاقه از شاهرضا ببالا تا۵۰۰۰ تومان فوری نیازمندیم تلفن۷۳۹۰۵۹
۱ـ۲ آ ـ ۶۹۳

نیاز اجاره
اپارتمان ۲یا ۳ اطاق خوابه درشمال شهر نیازمندیم تلفن ۷۳۹۰۵۹
۱ـ۳ آ ـ ۹۸۲

توجه

در مدت کوتاه آپارتمان یا ویلا برای محل‌کار یا مسکونی برای اجاره تضمین خواهد شد با شرکت خدماتی هاوش تماس حاصل فرمائید تلفن ۸۳۳۲۹۷ از۸صبح تا ۱۱ شب

توجه

در مدت کوتاه آپارتمان یا ویلای شمارا به‌ایرانی و خارجی برای محل‌کار یا مسکونی اجاره‌میدهیم شرکت خدماتی هاوش تلفن ۸۳۳۲۹۷ از۸صبح تا ۱۱ شب

جهت سکونت روسای چندشرکت خارجی به تعدادی ویلاوطبقه‌همکف با استخر برای اجاره فوری‌نیازمندیم۸۴۸۴۲۴ و ۸۵۳۸۵۳

نیازاجاره

جهت سکونت روسای چند شرکت خارجی و کارمندان آن‌به تعدادی ویلا و آپارتمان درشمال شهر نیازمندیم تلفن ۸۴۶۱۶۳ و ۸۵۶۱۷۴
۱ـ۱

چندین‌خانواده آمریکائی و آلمانی
بتعدادی اپارتمان و ویلا در شمال‌شهر محصوصا پهلوی، داودیه، دروس، سلطنت‌آباد با شوفاژ و کولر و تلفن نیاز فوری دارند تلفن ۶۸۷۸۱۲

موردنیازبرای‌خرید

اهواز

زمین خریداریم۷۹۴۴۱۸

زمین از کریمخان ببالاخریدار و فروشنده‌ایم ۶۲۷۳۹۴ و ۶۲۳۷۴۶ و ۶۲۴۷۳۱
۱ـ۵ آ ـ ۳۴۵

اهوازاهواز

زمینهای اهواز را عادلانه خریداریم تلفن ۳۱۱۷۰۶
آ ـ ۳۱۶

شمیران زمین قطعه بزرگ و کوچک خریداریم دفتر قاسمی ۲۷۵۴۰۷ و ۲۷۱۷۹۱
۱ـ۵ آ ـ ۸۴۶

زمین‌خریداریم۹۳۳۹۵۲

خرید و فروش اراضی
کوچک اطراف شیر پاستوریزه ۹۵۹۷۵۵

زمینهای‌تهران پارس خریداریم ۷۹۳۰۲۰

نهران‌پارس موسسه‌کیان زمین های تهران پارس خریداریم تلفن ۷۸۰۲۹۴

خریدارزمین افسریه ۳۴۱۳۵۹
۱ـ۱۱ آ ـ ۷۹۵

خرید زمین مهر شهر ۹۳۶۷۵۳

اراضی‌مهرشهر

۸۲۴۰۷۳

زمین در مهر شهر خریداریم ۸۲۴۰۱۰ و ۸۳۱۴۰۲
آ ـ ۹۷۸

زمین صنعتی کارخانه جاده
کرج خریدار فروشنده‌ایم ۹۲۷۹۶۹

خانه های شمال شهر و زمین تراکم متوسطه خریداریم ۸۳۸۸۳۳

زمین صنعتی بقطعات کوچك و بزرك خریدار و فروشنده‌ایم تلفن ۹۳۹۱۶۴

خریدار خانه و زمین ۲۷۹۵۰۰

اهواز

زمینهای‌اهواز ـ خرمشهر آبادان‌خریداریم ۶۶۸۳۷۴

زمین صنعتی وانبارجاده های کرج خریدار و فروشنده‌ایم ۹۲۹۵۰۱

بنگاههای معاملات املاك

بورس املاك شمیران دفتر برانی ۲۷۲۵۷۵

دفتر پارس
مرکز معاملات املاك شهر و شمیرانات ۸۴۱۵۵۸

آپارتمان و خانه ارزان در خیابان انوشیروان دادگر بورس املاك‌سعید تلفن ۳۴۲۷۳۵

بورس اراضی مهرشهر کوی ولیعهد گوهردشت ۶۴۸۲۵۵

آپارتمان وزمین های بلوار رضا پهلوی و افسریه خریدار و فروشنده‌ایم دفتر سرویس تلفن ۳۴۵۶۵۳

اراضی کوچك و بزرك صنعتی را خریدار و فروشنده‌ایم تلفن ۹۳۹۱۶۴

برای خرید و فروش‌خانه و آپارتمان در کیشا با ما مشورت کنید ۶۳۶۶۶۰

مرکز خرید و فروش اراضی مهرشهرگوهر ـ دشت فردیس و باغات سرحدآبادملارد۹۲۲۷۳۹

معاملات پول

وام بهر طریق
تلفن ۹۳۱۷۳۱ـ۹۳۱۷۲۱

پول راکد شما رابا انتقال مبیع هزاری ۵۰ تومان سود می‌دهیم ۷۵۶۴۲۴ و ۷۵۷۵۳۵

چك کارمندی تلفن ۸۳۹۷۴۰

پول در مقابل تضمین بانکی مورد احتیاج‌ست ۸۲۷۶۸۳

پول فوری در مقابل‌خانه و مستغلات موجود ۹۲۸۴۶۵

بپول راکد شمابا مبیع ارزنده نیازمندیم ۷۵۹۶۶۹

پول شرطی از صد هزار تا ۵ میلیون تومان ساز ۹۳۰۸۳۹

برای تهیه وام شرطی از ۵ میلیون ریال ببالا باما تماس بگیرید ۶۶۶۲۶۳و ۶۶۴۶۱۸
آ ـ ۶۴۵ ۱ـ۲

مورد نیاز
پول شرطی در مقابل خانه ارزنده مورد نیاز است ۷۵۷۵۳۵ و ۷۵۶۴۲۴

پول مورد نیاز بدون واسطه ۶۲۶۷۱۰ و ۶۲۳۳۷۷

قبوض

خرید فرصه دولتی قبوض مرحله سوم و شهرداری ۶۴۵۹۵۷

خریدوام در مقابل‌قبوض فرش و جواهر بانك کارگشائی تلفن۶۴۵۱۶۸ و۶۴۳۴۹۹

سهام بانك ها فوری خریداریم
سهام شرکتها، اوراق قرضه دولتی‌مرحله سوم، شهرداری ۸۲۷۶۸۳

معاملات تلفن

مرکز خرید وفروش‌تلفن ۳۳ـ۸۵۳۰۳۱ـ۳۲

خرید و فروش تلفن ۶۶۹۱۶۱

خرید و فروش تلفن ۶۶۵۴۵۵

خرید و فروش تلفن ۲۲۲۸۸۸

خرید و فروش تلفن ۸۴۶۵۶۵

خریدار تلفن ۳۰۳۲۳۶
آ ـ ۳۸۲۶

خرید تلفن ۵۲۳۰۳۰

فروش تلفن ۵۳۳۰۳۰

استخدام

شرکت رتل الکترو ایران
به چند نفر بازاریاب جهت تهران و شهرستانها نیازمند است با تلفنهای ۶۶۵۴۱۱ ـ ۶۴۱۶۵۱ تماس حاصل نمائید.
آ ـ ۶۲۸

موسسه اطلاعات استخدام میکند

موسسه اطلاعات برای اشتغال در قسمت های اداری‌و فنی خودبافرادی باتحصیلات‌دیپلم‌متوسطه و سوم متوسطه آشنابه ماشین‌نویسی نیازمند است داوطلبان میتوانند به اداره کارگزینی موسسه اطلاعات ـ واقع در میدان‌سپه اول‌خیابان خیام ـ ساختمان روزنامه اطلاعات مراجعه نمایند.

شرکت کینوفیلم
بتعدادی مردو زن ماکن و مدل نیازمند است از ساعت ۱۰ صبح الی۱۹ با تلفن ۸۹۷۰۶۶

کارگاه چوب و فلز

نجار ـ فرنگی ساز ـ ماشین‌کار ـ آهنگر ـ استادو شاگرداستخدام می‌شود از سرویس مجانی تغذیه ارزان و مزایای خدمات درمانی‌و بیمه کارگران استفاده خواهد شد تلفن ۶۵۲۷۹۲ و ۶۵۳۱۸۴

نامه‌رسان

با معافی‌و داشتن‌تصدیق موتورسیکلت مورد احتیاج یك شرکت‌معتبر میباشد. تلفن های ۶۲۵۵۵۱ و ۶۲۶۱۵۸

مهندس راه وساختمان

باحداقل ۵ سال سابقه برای یك کارگاه‌ساختمانی در تهران نیازمندیم تلفن ۹۵۵۳۳۵ و ۹۵۱۵۹۸

به یک نفر جهت نصب پرده مورد نیاز است تلفن۷۳۳۸۲۵
۱ـ۲ آ ـ ۸۱۱

خیاط کاکتوس به یک پادو و یککارگر باسابقه نیازمند است تلفن ۲۳۳۰۱۰
۱ـ۲ آ ـ ۷۸۵

بچند باغبان و کارگر ساده درکرج نیازمندیم مسکن موجود است‌تلفن ۶۵۶۷۵۹

بچند نفر دوشیزه یابانو جهت کار در کارگاه جواهرسازی نیازمندیم تلفن ۳۱۴۰۱۹ ساعت۹ صبح الی ۵ بعدازظهر

کدبانوی منزل
یکنفر بانو جهت اداره منزل یک خانواده سه نفری بطور شبانه روزی استخدام میشود تلفن از ساعت ۶ بعد ازظهر ۹۳۱۲۱۳
۱ـ۲ آ ـ ۶۰۱۲

بچند نفر دوشیزه یا بانوی جوان جهت استخدام در تولیدی جوراب امکا نیازمندیم چهارراه گلوبندك کوچه شیخ فضل‌الله نوری پلاك ۴۹ تلفن ۵۲۳۸۱۰ از ساعت ۸ صبح تا ۵ بعدازظهر

دوشیزه یا بانوی آشنا بزبان انگلیسی مورد احتیاج است تلفن ۲۹۲۹۸۲

راننده با ماشین که‌کمی بزبان انگلیسی مسلط باشد استخدام می‌شود شرکت آستیران تلفن ۶۶۹۰۲۵ ـ ۶۶۹۰۲۹ـ ۶۶۹۲۱۱ و ۶۶۹۲۱۲

استخدام

۱ـ دبیر زبان انگلیسی فرانسه، آلمانی، ریاضیات
۲ـ کارمنددفتری حداقل دیپلم تمام وقت با معاف دائم
۳ـ سکرتر دوشیزه یا بانو تمام وقت
۴ـ مستخدم تمام وقت آشنا به‌خواندن‌ونوشتن علاقه‌مندان با در دست داشتن دو قطعه عکس فتوکپی شناسنامه و فتوکپی مدرك تحصیلی‌به آدرس روزولت شمالی خیابان دیبا خیابان خسرو پرویز پلاك ۳۹ طبقه همکف مراجعه نمایند.

موقعیت عالی
در یك شرکت ساختمانی و نماسازی برای افرادی که تجربه، خلاقیت، سازندگی و پشت‌کار چشم‌گیر دارند و حاضرند برای اثبات خود تضمین بسپارند و در عوض با شرایط عالی با سرمایه و یا بدون سرمایه در شرکت‌سهیم گردند.
لطفا فقط واجدین‌شرایط بین ساعت ۹ تا ۱۲و۱۵ تا۱۷بخیابان قاآنی‌شرق فخر رازی شماره ۱۲۶ طبقه دوم مراجعه‌فرمایند

بیك سکرتر که علاقه به کار ضبط داشته باشد

شرکت گوموکو استخدام میکند
چند نفر کارمند مطلع‌و با سابقه برای قسمت ترخیص استخدام می ـ شوند. خیابان کریمخان زند نبش خردمندجنوبی شماره ۱۲۷ طبقه‌چهارم تلفن ۸۲۸۳۸۷ و ۸۲۷۲۷۴

استخدام فوری
یك دوشیزه لیسانسیه‌با آشنائی کامل به زبان انگلیسی تمام وقت از ساعت ۷ صبح تا۹ شب موردنیاز است تلفن ۸۹۱۹۶۲

سکرتر

برای امور اداری، تلفن،تایپ بحداقل ۲سال تجربه تلفن ۶۸۶۷۸۱ـ۳ از ۸صبح الی ۴ بعدازظهر.
آ ـ ۶۰۳ ۱ـ۲

راننده باماشین پیکان جهت تعلیم رانندگی‌با مزایای خوب نیازمندیم تلفن۲۹۱۵۹۷
آ ـ ۶۶۵

استخدام
حسابدار باتجربه برای کار تمام وقت استخدام می شود شرکت‌آلتامیرا خیابان نادرشاه ساختمان ۱۴۰ ـ تلفن : ۸۹۴۶۳۶ـ۸
۱ـ۲ آ ـ ۴۶۷۷

راننده‌پایه‌یك

بچند نفر راننده پایه یک برای شهرستانها نیازمند است‌آدرس کریمخان زند جنب خردمند شمالی پلاك ۱+۱۲ شرکت سیویل
۱ـ۲ آ ـ ۷۲۶

تعدادی کارگر فنی استخدام میشوند تلفن: ۲۲۳۲۶۳

به تعدادی دوشیزه یا بانوی‌جوان‌جهت‌صندوق داری و ضبط نوار و فروشندگی نیازمندیم تلفن ۳۱۰۵۷۴

بیکنفر موتور سوار با ضامن که برك خاتمه خدمت‌داشته‌باشداحتیاج است تلفن ۶۵۸۳۷۰

یك شرکت ساختمانی تعدادی اشخاص با تخصص های زیر که به زبان انگلیسی آشنا باشند جهت کار دربندر عباس با حقوق مکفی استخدام مینماید.
یك نفر حسابدار ـ یك نفر انبار دار ـ دو نفر اپراتورجرثقیل‌ساختمان دو نفر اپراتور سانترال بتن ـ یك نفر آشپز ـ دو نفر لوله کش و سیم کش برق ـ دو نفر لوله کش تاسیساتی.
واجدین شرائط میتوانند با تلفن ۷۵۲۶۶۰ بین ۱۲ـ۹ صبح تماس بگیرند.

تعدادی کارگر ساده دوشیزه یابانو نیازمندیم آدرس: جاده قدیم شمیران بین چهارراه حقوقی و سه‌راه تخت ـ جمشید پلاك ۱۱۹ چسب‌پاژ

سرایدار

برای‌سرایداری‌ساختمان ۶ طبقه‌در نزدیکی‌بولوار الیزابت با ضمانت نیازمندیم تلفن۹۵۱۵۹۸ و ۹۵۵۳۳۵

شرکت‌دایلیم
یکنفر سکرتر باآشنائی به تایپ فارسی و لاتین‌و یکنفر مستخدم را با حقوق مکفی استخدام‌می نماید تلفن ۶۲۲۴۳۰ و ۶۲۴۲۴۲

استخدام

منشی برای صبح تا عصر شرکت رزنتا تلفن ۸۵۰۱۵۷ و ۸۵۳۵۰۴

قالب‌ساز

بیك نفر قالب‌ساز با حقوق مکفی استخدام‌می شود کارخانه صنعتی سافیاد تلفن ۹۶۰۴۲۸

بیك برآشینك ـ کار ورزیده نیازمندیم تلفن ۲۸۲۵۱۰

به چندین مهندس آرشیتکت و محاسب که امضا در شهرداری داشته باشند نیازمندیم تلفن ۵۴۵۰۴۵

شرکت آرمه جهت‌اجرای کارهای ساختمانی با اسکلت‌بتون‌آرمه‌درتهران بیکنفرمهندس ساختمان که حداقل ۱۰ سال‌سابقه کارهای اجرائی بزرك داشته و بزبان انگلیسی تسلط کامل داشته باشد نیازمند است.
طالبین بشماره۶۵۱۷۹۴ برای مصاحبه مراجعه فرمایند.
آ ـ ۱۰۸۹

بازاریاب

بتعدادی بازاریاب باسابقه‌تمام وقت باحقوق و پورسانت مکفی‌برای تهران و شهرستان نیازمندیم تلفن ۸۲۰۷۹۱
آ ـ ۹۲۲

شرکت اسکرو استخدام میکند
۱ـ بازاریاب
۲ـ پادو
تلفن ۹۳۴۵۰۱

شریک

شریک باتری‌ساز موردنیازاست تلفن ۵۳۴۳۶۶

جویای کار

سه نفر راننده پایه یك با سوادتمام وقت‌جویای کار است‌صبحها ۹ـ۱۰ بعدازظهرها ۴ـ۵ تلفن ۹۵۷۲۸۵مرتضی‌تهرانی

جوانی با آشنائی کامل بزبان آلمانی وانگلیسی و آشنا به محیط تهران جویای کاربرای تمام وقت می باشد تلفن ۸۳۵۱۹۴ و ۵۲۰۳۸۹
۱ـ۳ آ ـ ۳۰۷۴

مهندس کشاورزی متخصص در ماشینهای کشاورزی و جوجه‌کشی‌باتجربه و آشنای به زبان انگلیسی و آلمانی‌سن ۳۷ سال جویای کار تمام‌وقت است تلفن ۲۷۷۶۲۹
آ ـ ۷۲۲

ماشین نویسی فارسی برای ارجاع کار در منزل حاضر است تلفن ۶۶۸۸۴۲

جویای کار
جوانی آشنا به زبان انگلیسی باکواهینامه‌پایه ۲ شخصی و ۶سال سابقه رانندگی متاهل مجرب در امور مدیریت تلفن ۳۴۳۶۵۸
۱ـ۲ آ ـ ۶۵۳

آموزشگاهها

تعلیم آواز و کلیه سازها ۶۴۲۶۳۳ و ۶۴۱۳۲۲

تدریس خصوصی

مکالمات روزمره
انگلیسی، فرانسه ۸۴۳۵۴۸

مکالمه روزمره را
درهرسطحی که هستید بیاموزید
نوار و کتاب رایگان
۸۵۰۱۱۱ و۸۵۸۱۱۱

تدریس خصوصی گیتار تلفن ۷۶۱۶۵۰

انگلیسی ـ فرانسه
را در کوتاهترین‌مدت‌در منزل و محل کاربیاموزید
۶۵۲۶۵۹

زبان انگلیسی‌برای کودکان
تلفن ۸۳۳۳۱۹

زبانهای خارجه
را با ما شروع کنید
۶۲۲۵۵۳

مکالمه‌توسط‌معلم‌امریکائی آشنا بزبان فارسی تلفن ۸۳۳۳۱۹

۱۵۰ ریال

برای مکالمه گرامر انگلیسی، فرانسه، آلمانی، کنترانی و تضمینی تلفن ۷۵۶۰۴۱

دروس راهنمائی و نظری ۸۳۳۳۱۹

ریاضیات

راهنمائی ـ نظری دبیرستان
۸۲۰۹۷۳

تجدیدیها

برای صددرصد قبولی قبلا با ما مشورت‌نمائید ۶۵۲۴۵۷

انگلیسی برای بزرگسالان ۱۰۰ ساعته کنترانی ـ تضمینی نوار و کتاب رایگان
۸۵۰۱۱۱ و ۸۵۰۸۱۵

زبان

انگلیسی فرانسه آلمانی‌کنترانی ۸۲۰۹۷۳

آگهی استخدام

گروه مهندسین مشاور کاـب
جهت کار در دفتر مرکزی تهران و نظارت شهرستانها افراد زیررا استخدام مینماید.
الف ـ دفتر مرکزی تهران
۱ـ خانم‌یادوشیزه ماشین‌نویس فارسی ولاتین
۲ـ نقشه‌کش تاسیسات مکانیکی باحداقل سه سال سابقه کارمفید
۳ـ نقشه‌کش تاسیسات الکتریکی با حداقل‌سه سال سابقه کار مفید.
ب ـ نظارت در شهرستانها
۱ـ مهندس راه وساختمان با حداقل پنج سال سابقه کار
۲ـ تکنیسین ساختمان با سه سال‌سابقه‌کار
متقاضیان جهت کسب اطلاعات بیشتر می توانند همه روزه از ساعت ۹ صبح الی۵ بعداز ظهر به آدرس خیابان بخارست خیابان سیزدهم شماره ۸ مراجعه فرمایند.

استخدام کانال ساز

شرکت گیلکان
برای کارگاه ساختمانی خود واقع در کیلو متر ۳۷جاده‌بندرپهلوی به‌آستارااحتیاج‌بافرادزیردارد:
۱ـ سرپرست کانال ساز ۴نفر
۲ـ کانال‌ساز درجه یك ۳۰نفر
علاقمندان با در دست داشتن مدارك کافی‌دال بر سابقه کار به آدرس فوق برای مصاحبه و استخدام مراجعه نمایند.

آگهی استخدام

تعدادی جوان با در دست داشتن معافی یا برك خاتمه خدمت وتحصیلاتی حدود دیپلم برای سرپرستی در قسمتهای مختلف حسابداری استخدام میشود.
داوطلبین به‌نشانی کیلومتر۱۲ جاده‌مخصوص کرج کارخانجات کمك‌فنرسازی ایندامین یا تلفن ۳ـ۹۷۰۰۹۱ کارگزینی مراجعه فرمائید

نیازمندیهای اطلاعات

تلفنهای: ۳۰۳۷۰۲-۳۱۱۲۱۹-۳۱۱۲۲۵-۳۱۱۲۲۴

نیازمندیهای اطلاعات تلفنی آگهی میپذیرد

استخدام

بیك نفر آشپز درجه یك برای خدمت در منزل نیازمندیم روز های شنبه تا چهارشنبه از ساعت ۲ الی ٤ بعد ازظهر تلفن ۳۰۵٤٤۵ الی ۳۰۵٤٤۹ داخلی ۲۳۸ تماس بگیرید

مهندسین مشاور لیگ

جهت کار در دفتر تهران احتیاج به افراد زیر دارد

۱ـ مهندس مکانیك باسابقه کار حداقل ۵ سال در امور تاسیسات مکانیك ساختمانی و ترجیحا بیمارستان

۲ـ مهندس برق با سابقه کار حداقل ۵ سال در امور تاسیسات برق ساختمانی و ترجیحا بیمارستانی

متقاضیان میتوانند بادردست داشتن معافی نظام وظیفه و مدارك تحصیلی وسوابق کار به آدرس خیابان ثریا شماره ۱۳۰ طبقه هشتم مراجعه فرمایند

GLASS WOOL

شرکت پشم شیشه ایران

استخدام مینماید

کارگر ساده باداشتن سواد خواندن ونوشتن

حقوق ومزایا:

با استخدام در کارخانجات پشم شیشه ایران ضمن آموزش و امکانات ترقی سریع در شرکت از حقوق ومزایای کافی شامل :

دست مزد قابل توجه ـ کمك هزینه مسکن ـ حق اولاد ـ کمك هزینه تحصیل فرزندان ـ کمك هزینه پوشاك ـ استفاده ازسرویس رفت و آمد ـ سود ویژه ـ حق شیفت ـ غذای گرم ـ پاداش تولیدی برای کارگران ـ استفاده ازکلیه سرویس های رفاهی ـ استفاده ازشرکت تعاونی مصرف برای کلیه مایحتاج ضروری زندگی.

آدرس شرکت :

واجدین شرایط میتوانند همه روزه به استثنای ایام تعطیل از ساعت ۷٫۳۰ الی ۱۵ به دفتر شرکت واقع در تهران شاهرضا صبای جنوبی شماره ۱۳۵ طبقه سوم نرسیده به بیمارستان مدائن یا به کارگزینی شرکت واقع در جاده قدیم کرج کیلومتر ۷ بعداز تقاطع راه آهن روبروی کارخانه صنعتی جنرال مراجعه نمایند . تلفن ۹۵۵۷۳۵

شرکت ساختمانی

برای کار در دفتر مرکزی در تهران به یك نفر دوشیزه یا بانو که آشنائی کامل به ماشین نویسی فارسی ومنشیگری داشته باشد نیازمند است .

داوطلبان میتوانند از ساعت ۹ الی ۱ بعدازظهر با تلفنهای ۹ـ۸۳۲۰۵۶ تماس حاصل نمایند .

دعوت مجمع عمومی

فوق العاده صنایع پوشش ایران (شرکت سهامی عام)

پیرو آگهی مورخ ۱۹٫۳٫۳۶ باطلاع کلیه سهامداران محترم میرساند که مجمع عمومی فوق العاده شرکت جهت اصلاح ماده ٤۲ اساسنامه (افزایش تعداد اعضاء هیئت عامل) از ۳ تا ۵ نفر به ۵ تا ۷ نفر در ساعت ۵ بعدازظهر روز شنبه ٤ تیرماه ۲۵۳۶ در طبقه یازدهم ساختمان بانك ایرانیان واقع در خیابان تخت جمشید تشکیل میگردد .

هیئت مدیره

بدینوسیله از سهامداران شرکت ایران جاندیر (سهامی خاص) دعوت میشود در جلسه مجمع عمومی عادی سالانه شرکت در تاریخ ۳۰٫۳٫۲۵۳۶ ساعت ٤ بعد ازظهر که در محل سازمان گسترش و نو سازی صنایع ایران تشکیل می شود حضور بهمرسانند . دستور جلسه مجمع مذکور عبارتست از:

۱ـ استماع گزارش هیئت مدیره و گزارش بازرس مربوط به عملکرد سال مالی ۲۵۳۵ و رسیدگی به ترازنامه حساب سود وزیان بمنظور اخذ تصمیم مقتضی.

۲ـ انتخاب بازرس (حسابرس) و بازرس علی البدل.

۳ـ تعیین خط مشی شرکت در سال آتی.

٤ـ تعیین روزنامه کثیرالانتشار.

۵ـ هر موضوع دیگری که با اجازه رئیس مجمع مطرح گردد.

تابستان : فصل دریا ومسافرت

با نصب کافه تریا در اتومبیل خود ، لذت و راحتی مسافرت و دریارا چندبرابر کنید. شرکت ماتانا خیابان زرتشت روبروی بیمارستان مهر شماره ۹۷ تلفن ٦۵٤۹۳۲

آگهی تغییر محل و استخدام

بدینوسیله باطلاع صاحبان سهام وعموم علاقمندان میرساند که: فراگیرفرست های ایران « شرکت سهامی خاص» ازمحل سابق به آدرس جدید واقع در خیابان سهروردی (فرح شمالی) کوچه شاهین شماره ۱۰۲ طبقه دوم منتقل گردید.

این شرکت، اشخاص زیررا ازطریق مصاحبه برای همکاری دعوت مینماید :

۱ـ لیسانس بازرگانی ـ اقتصاد ـ بازاریابی که به زبان انگلیسی ـ آلمانی و یا فرانسه آشنائی کامل داشته باشند ، با دارا بودن گواهی پایان خدمت سربازی .

۲ـ یکنفر ماشین نویس دیپلمه ، مسلط به تایپ فارسی و لاتین .

داوطلبان استخدام ، میتوانند خلاصه سوابق و مدارك تحصیلی خود را به آدرس شرکت ارسال دارند .

آگهی استخدام

شرکت تلمبه ایران

یکنفر دیپلمه که حداقل یکسال سابقه حسابداری داشته باشد استخدام مینماید .

علاقمندان میتوانند بین ساعت ۷ الی ١٤ به خیابان شاهرضا چهارراه کالج کوچه اقبالی شماره ٤ و ٦ مراجعه نمایند .

شرکت لوله و ماشین سازی ایران (سهامی عام)

افراد زیر رابه همکاری دعوت می نماید

۱ـ مهندس طراح ماسین سازی آشنا به زبان آلمانی ۱ نفر

۲ تکنیسین درجه یک ماشین سازی آشنا به زبان آلمانی ۱ نفر

۳ـ نقشه کش درجه یک ۱ نفر

واجدین شرایط بادر دست داشتن مدارک تحصیلی و سابقه کار در روزهای غیر تعطیل از ساعت ۷ صبح تا ۳ بعد ازظهر به اداره مرکزی این شرکت (قسمت کارگزینی) واقع درجاده دماوند تهران پاس جنب خیابان مینو (ایستگاه ماشین سازی) مراجعه نمائید.

شرکت نفت پارس

PARS OIL CO.

استخدام

شرکت نفت پارس تعدادی کارگر ساده استخدام می نماید

خواهشمند است با تلفن های شماره ٦٦۰۱٤۱ و ۲ـ۹۷۰۰۸۱ با آقای یگانه تماس حاصل نمایند.

نشانی پالایشگاه نفت پارس جاده مخصوص کرج کیلومتر ۲۷

آگهی استخدام

یك شرکت بزرك تولیدی افرادی را بامشخصات زیر به همکاری دعوت مینماید :

۱ـ دیپلم طبیعی یا ریاضی یا حدود دیپلم

۲ـ راننده جرثقیل سقفی .

۳ـ تعمیرکار برق .

٤ـ تعمیرکار مکانیك

۵ـ مسئول ایمنی و فنی کارگاه (سابقه کار حداقل ٤ سال)

علاقمندان میتوانند باستثنای روزهای پنجشنبه و جمعه همه روزه از ساعت ۹ صبح الی ۳ بعداز ظهر به کارگزینی شرکت تولیدی زر واقع در کیلومتر ۱۸ جاده قدیم کرج مراجعه نمایند .

قابل توجه شرکتهای ساختمانی

شرکت تولیدی اجسام

تولید کننده و فروشنده انواع وسایل داربست و جکهای کفراژ و نماینده انحصاری بست های چهار پیچ (طرح فرانسوی) ۹۵۹۲۳۷

دائی جان ناپلئون

مسابقه ترجمه

از کلیه کسانی که مایلند در مقابل وجه کتاب فوق را ترجمه نمایند خواهشمند است باآدلف ایران صندوق پستی ۱۷۲۷ مکاتبه نمایند

درمانگاه شبانه روزی فرح بخش

تخصص های زیر را به همکاری دعوت می نماید .

۱ـ جراح عمومی از ساعت ۲ تا ۸ شب

۲ـ متخصص گوش و حلق و بینی صبحها

۳ـ متخصص اطفال صبحها

٤ـ متخصص علوم آزمایشگاهی و رادیولوت

۵ـ دندانپزشك برای شبها

٦ـ طبیب عمومی برای شبها باپروانه دائم و قرارداد با بیمه ها تلفن ۲۳٤۵٦٦

آگهی استخدام

شرکت سهامی آی ـ دی ـ سی بیك نفر صندوقدار باسابقه ودارای تجربه و تضمین کافی نیازمنداست طالبین همه روزه از ساعت ۸ الی ۱٦ بجز روز های پنجشنبه و تعطیل بمحل شرکت واقع درخیابان پهلوی مقابل سینما آتلانتیك ساختمان حاشل شماره ۷٤۷ مراجعه نمایند.

GLASS WOOL

شرکت پشم شیشه ایران

استخدام مینماید

۱ـ سرپرست کارگزینی باداشتن ٤ سال سابقه کار موثر در واحد های تولیدی وصنعتی

۲ـ متصدی خدمات اداری با تحصیلات دیپلم وسابقه کار مفید رفاهی و اداری

۳ـ کارمند کارگزینی باتحصیلات دیپلم

٤ـ تکنیسین برق بادوسال سابقه کار

۵ـ تکنیسین میکانیك با دوسال سابقه کار

٦ـ متصدی کنترول تولید با تحصیلات دیپلم یا شیمیست

۷ـ متصدی خط تولید دیپلم با ۵ سال سابقه کار

۸ـ برقکار با ٤ سال سابقه کار

۹ـ مکانیك با ٤ سال سابقه کار

۱۰ـ نامه رسان دارای موتورو ضامن

آدرس شرکت :

واجدین شرایط میتوانند همه روزه به استثنای ایام تعطیل بین ساعت ۷٫۳۰ الی ۱٦ به کارگزینی شرکت واقع در تهران کیلومتر ۷ جاده قدیم کرج بعداز تقاطع راه آهن روبروی کارخانه صنعتی جنرال مراجعه نمایند تلفن ۹۵۵۷۳۵

درمانگاه غرب تهران

بتعدادی دندانپزشك و پزشك داخلی نیازمند است

۹٦۳۰۹۱

کارمند اداری

گروه صنعتی خاور (شرکت سهامی عام) از تعدادی کارمند اداری که دارای شرایط زیرهستند دعوت به همکاری می نماید .

۱ـ کارمند کارگزینی حداقل دو سال تجربه کاری مفید با حداقل مدرك تحصیلی سوم متوسطه.

۲ـ کارمند بایگانی وآمار حداقل دوسال تجربه کاری مفید با حداقل مدرك تحصیلی سوم متوسطه.

۳ـ کارمند حسابداری حداقل چهارسال تجربه کاری مفید باحداقل مدرك تحصیلی سوم متوسطه.

از داوطلبینی که حداکثر سن آنان ۳۰ سال باشد دعوت میشود همه روزه با در دست داشتن برك خاتمه خدمت یا معافیت دائم از نظام وظیفه به کارگزینی گروه صنعتی خاور (شرکت سهامی عام) واقع در بلوار الیزابت نبش کوچه سوم مراجعه نمایند .

کلاس مکالمه سریع انگلیسی برای مسافرین خارج از کشور

با استفاده از بهترین روش سمعی بصری

کلاسهای انگلیسی پارت

طی یکدوره ۲ ماهه بخوبی میتوانید احتیاجات انگلیسی روزمره خود را رفع نمائید

شروع کلاسها از ۲۸ خرداد ـ خیابان شاه چهارراه اردیبهشت تلفن ٦٤۳٦۱۹ و ٦٤۱۲۰۱

Shell

گروه شرکتهای شل درایران

افرادواجدشرایط زیرا جهت اشتغال در قسمت امور مالی استخدام مینماید :

۱ـ حسابرس داخلی : دیپلمه، بااطلاعات حسابداری و حداقل پنج سال سابقه کار در حسابداری ترجیحا در رشته حسابرسی داخلی، سن ۲۸ـ ۳۵ سال، آشنا بزبان انگلیسی .

۲ـ حسابدار مدیریت : دیپلمه، با اطلاعات حسابداری و حداقل سه سال سابقه کار در حسابداری ، سن ۲۵ـ۳۰ سال آشنا به زبان انگلیسی .

۳ـ کارمند حقوق و دستمزد : دوشیزه دیپلمه بازرگانی با دو سال سابقه کار درامور حسابداری وتنظیم لیست حقوق سن ۲۰ـ ۲۵ سال ،آشنا بزبان انگلیسی .

متقاضیان واجد شرائط جهت تعیین وقت مصاحبه باتلفن شماره ٦۲٤۸۲۸ تماس حاصل فرمایند .

شرکت سهامی تکنو صنایع استخدام میکند

۱ـ کارمند اداری دیپلمه

۲ـ فلزکار درجه یك و درجه دو

۳ـ صافکار اتومبیل (درجه دو)

٤ـ راننده پایه یك

۵ـ متصدی ماشین اتوکشی

٦ـ کارگر زن یا مرد

نشانی: خیابان نادری شماره ۲٤۷ ساختمان تولیدارو خانم فریده شهابی

Japanese Restaurant

NIHOH BASHI

اپراتور تلفن

دونفر اپراتور تلفن با تسلط کامل بزبان انگلیسی مورد نیاز است.

تلفن ٦۸۳۷۳۵

مهندسان مشاور استخدام مینماید

نقشه کش استراکچر با حداقل ٤ سال سابقه کار با تلفن ۸۵۰۹٦۸ و ۸۵۷٦۸۳ تماس حاصل فرمایند .

کارخانجات پلاسکوکار

به مهندس مکانیك باتجربه کار و سابقه مدیریت ولیسانس مدیریت صنعتی باتجربه همچنین کارمند باتجربه کار برای سرپرستی و منشی ماشین نویس باسابقه و عده ای نگهبان دارای گواهی عدم سوء پیشینه وضامن معتبر و کارگر باتجربه درپلاستیك سازی باحقوق ومزایای مکفی وجالب نیازمنداست نشانی مهرآباد جنوبی سرآسیاب جنب کانادا درای تلفن ۹۵۰۰۲۳

استخدام

مهندسین مشاور جهت نظارت ساختمانی در بندرپهلوی چوکا بیکنفر مهندس راه وساختمان یا آرشیتکت و دو نفر تکنیسین ساختمانی با حداقل ٤ سال سابقه کار، کارگاهی را دعوت بهمکاری مینماید .

تلفن ٦۵۵۲۵۳ و ٦۵۱۹۳۹

کامپیوتر

آتیه ای درخشان برای لیسانسیه ها، دانشجویان دیپلمه ها و دبیرستانیها .

آموزش برنامه نویسی و تربیت متخصص کامپیوتر توسط استادان ورزیده بصورت نظری و عملی با روشهای نوین آموزش کامپیوتر M.C.CO آیزنهاور اول نواب جنوبی شماره ۲۳٦ جنب بانك عمران ثبت نام از ۲٫۵ تا ۷٫۵ بعدازظهر تلفن ۹۳٦۵٤۰

استخدام دوشیزه یا بانو

چند نفر دوشیزه یا بانو برای کاردرکارخانه داروسازی با سواد خواندن و نوشتن استخدام میشوند افراد مزبور از سرویس رفت و آمد رایگان از نقاط مختلف شهر و همچنین سلف سرویس با بهای نازل استفاده کرده درصورت ابراز شایستگی و فعالیت با حقوق و مزایای بیشتر بکار ادامه خواهند داد لطفا از ساعت ٤ بعدازظهر الی ۸٫۵ بعدازظهر به آدرس دفتر مرکزی خیابان ویلای شمالی جنب کلیسا ارامنه ساختمان شماره ۳٤۵ مراجعه نمائید .

قابل توجه محصلین

محصلین می توانند برای سه ماه موقت استخدام شوند .

یك شرکت ساختمانی و تولیدی به تعدادی کارمند و کارگر با مشخصات ذیل نیازمند است:

۱ـ حسابدار نیمه صنعتی وارد در امور ساختمانی با حداقل ۵ سال تجربه و مسلط بزبان انگلیسی .

۲ـ کارگر جوشکار (درب و پنجره ساز) جهت کار در تهران

۳ـ کارگر ساده جهت کار در تهران

واجدین شرایط میتوانند با تلفنهای ۸٤۷۷۳۵ و ۸٤۱۱٦۲ بین ساعات ۲ تا ٤ روزهای شنبه و یکشنبه ۲۸ و ۲۹ خرداد تماس حاصل نمایند .

استخدام

شرکت روغن نباتی ناب به تعدادی جوشکار ساختمانی نیازمند است قبل از ظهرها تلفن ٦٦۰۰٤٦ و ٦٤۷۹۳۸

استخدام منشی نیمه وقت

شرکت ریال یکنفر خانم منشی وارد به کار منشیگری (درسطح خوب) برای ٤ تا ۸ بعدازظهر بهمکاری دعوت مینماید تلفن ٦٦۰۲۰۰

کلاسهای تابستانی زبان برای کودکان در ایران و انگلستان تلفن ۸۳۳۳۱۹

استخدام منشی

شرکت گیلکان

یك خانم منشی که دارای حداقل ۲ سال سابقه در تایپ فارسی و جوابگوئی تلفن های شرکت باشند بهمکاری دعوت مینماید.

علاقمندان در ساعات اداری به خیابان تخت جمشید ـ خیابان کیوان جنوبی شماره ٦۷ طبقه ششم مراجعه نمایند .

PHILIPS

شرکت رادیوالکتریك ایران

جهت انجام امور بانکی وگشایش اعتبار تعدادی کارمند که دارای حداقل ۳ سال سابقه کار در امور مربوطه باشند فورا استخدام مینماید .

داوطلبین می توانند همه روزه به غیراز پنجشنبه و تعطیل به کارگزینی شرکت واقع در جاده آبعلی ۳ کیلومتر بالاتراز سه راه تهران پارس مراجعه نمایند .تلفن ۹ـ۷۸۳۳۳۵ و ٤۰ـ۷۸۳۵۳٦

مدیریت کارگاه

جوان تحصیل کرده که دارای کمی تجربه در سرپرستی کارگاه بوده برای مدیریت تولید یک کارخانه تولیدی مورد نیاز است واجدین شرایط در ساعات اداری باتلفن ۸۲۸۰٤۵ به آقای معیری تماس بگیرند.

نیازمندیهای اطلاعات

تلفنهای: ۳۰۳۷۰۲-۳۱۱۲۱۹-۳۱۱۲۲۵-۳۱۱۲۲۴

قابل توجه مهندسین نساجی

کارخانه‌ای خارج ازتهران در استان مرکزی چند نفرمهندس نساج‌متخصص درامورریسندگی بافندگی ـ تکمیل استخدام می‌نماید علاقمندان می‌توانند همه روزه از ساعت ۹٫۵ صبح تا ۸ بعدازظهر برای تعیین وقت مصاحبه حضوری‌با تلفن ۸۹۶۲۷۷ تماس بگیرند

شرکت سهامی صنایع فلزی ایران

شرکت سهامی صنایع فلزی ایران
افراد زیر را بهمکاری دعوت مینماید

۱ـ سرپرست تولیداسکلت فلزی باسابقه کار
۲ـ آهنگر درجه یک
۳ـ جوشکار درجه یک
۴ـ نقشه بردارساختمان باسابقه کار
۵ـ شیروانی کوب
۶ـ ایرانیت کار

داوطلبین میتوانند به کارخانه شماره ۲ واقع در کیلو متر ۱۰ جاده قدیم کرج روبروی شرکت‌حمل ونقل ایران تانکر خیابان زیرپل راه‌آهن مراجعه نمایند.

چه خوش بود که برآید به یک‌کرشمه دوکار

محصلین عزیز:
هتلداری هم‌رشته‌ای است
کارآموزی بامزد
سرگرمی در تعطیلات مدارس
چنانچه‌مایل باشید به‌رستوران‌حاتم مراجعه فرمائید
تلفن ۲۲۲۲۳۲

ازشهرستانها نماینده‌فعال‌میپذیریم

آگهی استخدام

کارخانه‌داروسازی ایران‌اورگانون تعدادی کارگرزن‌ومردرا باشرایط‌مناسب‌زیر استخدام‌مینماید

۱ـ ساعت کار ۸ صبح تا ۵ بعد از ظهر
۲ـ ۵روز کار در هفته
۳ـ امکان اضافه کاری
۴ـ غذای گرم و مجانی
۵ـ سرویس رفت‌وآمد مجانی
۶ـ استفاده‌ازبیمه‌خدمات‌درمانی و بازنشستگی
۷ـ چندماه سودویژه سالانه
۸ـ امکان خریدازتعاونی شرکت

علاقمندان میتوانند از شنبه تا چهارشنبه به محل کارخانه واقع در کیلومتر ۹ جاده‌مخصوص کرج بالاتر از کارخانه کیم‌ـ جنب کارخانه‌لنت ترمز مراجعه نمایند تلفن ۹۷۶۰۲۷ـ ۶۶۸۵۹۱

ژنراتور برق و دیک بخار

دو دستگاه ژنراتور M.A.N بقدرت ۵۲۵ اسب ۳۷۵ دور ۴۲۰ K.V.A با تابلوی‌کامل یکدستگاه دیک بخار M.A.N. ظرفیت۷۸۰۰ لیتر فشار بخار ۱۶ آتمسفر بفروش میرسد تلفن ۲۳۲۶۱۰ و ۲۳۲۲۱۴

واگذاری بوفه‌ورستوران سینمامرمر(شهرری)

بوفه و رستوران مدرن و زیبای سینما مرمر واقع در شهرری که بزودی افتتاح خواهد شدبه شخص یا شرکتی که دارای حسن سابقه‌ـتجربه کافی و اعتبار لازم باشد واگذار میشود.
علاقمندان میتوانند همه روزه در ساعات‌اداری با تلفن ۶۴۷۹۵۰ تماس حاصل نمایند.

مدیر سینما مرمر

اکازیون استثنائی

تعدادی خانه مدرن ارزان‌قیمت در کیلو متر ۲۰ بر جاده ساوه (شهر قاسم‌آباد شاهی) مدت تحویل حداکثر ۱۰ ماهه
تلفن ۸۳۵۵۰۲

آگهی دعوت

بدینوسیله از کلیه صاحبان سهام شرکت صنایع پارس و آمریکا (سهامی عام)

خواهشمند است در مجمع‌عمومی عادی سالیانه صاحبان سهام که در ساعت ۵ بعدازظهر روز یکشنبه ۱۹٫۴٫۲۵۳۶ در محل دفتر مرکزی شرکت واقع در تهران خیابان شاه ساختمان آلومینیوم طبقه ۱۱ تشکیل میشود حضور بهمرسانند.

دستور جلسه:

۱ـ قرائت گزارش هیئت مدیره و بازرس قانونی شرکت راجع به عملیات و محاسبات سال ۲۵۳۵
۲ـ رسیدگی و تصویب صورتحساب ها و ترازنامه و حساب سود و زیان سال ۲۵۳۵ شرکت پس‌از استماع گزارش بازرس
۳ـ تصویب سود خالص و ترتیب تقسیم آن
۴ـ انتخاب هیئت مدیره و تعیین حقوق و مزایای آنها
۵ـ انتخاب‌بازرسان‌اصلی وعلی‌البدل وتعیین حق‌الزحمه بازرس اصلی
۶ـ تعیین روزنامه کثیرالانتشار که‌دعوتنامه ها و اطلاعیه های شرکت بایستی در آن‌درج‌شود
۷ـ شور و اخذ تصمیم در سایر امور

شرکت صنایع پارس و آمریکا (سهامی عام)

قطعه زمینی بمساحت سیصد هکتار باسه حلقه چاه عمیق وتاسیسات باسند مالکیت واقع در ۶ کیلو متری شهر ورامین بفروش میرسد برای اطلاعات بیشتر بین ساعت ۱۲تا۹ صبح باتلفن ۸۳۸۳۱۶ تماس حاصل شود.

آگهی استخدام

بچند نفر کمک حسابدار با سابقه و دو نفر ماشین‌نویس فارسی تمام وقت احتیاج است
شرکت پرسیانا تلفن ۶۴۶۸۸۵ ـ ۶۶۳۶۸۷

سازمان ورزشی و فرهنگی تاج‌به همکاری‌عوامل‌زیرین‌نیازمنداست:

۱ـ کارگر نظافتکار مرد ۶ نفر
۲ـ آشپز یا کمک آشپز ۱نفر
۳ـ راننده پایه ۲ شخصی‌یاهمگانی۲نفر
۴ـ کارگر نظافتکار زن ۲ نفر

علاقمندان بهمکاری بکارگزینی سازمان (دروازه شمیران ـ پارک امین‌الدوله) مراجعه نمایند.

مستغلات در آمریکا

ما نماینده سازمانی هستیم که میتوانیم:
زمین ،رستوران، پمپ بنزین،هتل متل ویاهرنوع مستغلاتی را در آمریکا.

برای شما طبق سند رسمی خریداری و حتی در غیاب شما از آن نگهداری و حفاظت نمائیم و یا آنرا اجاره بدهیم برای اطلاع بیشتر با تلفن های ۷۹۵۱۵۹ و ۷۹۴۱۷۳ تماس بگیرید

موتورسیکلت ۳چرخ

ساخت ایتالیا با بدنه فایبرگلاس ۵۰ سی‌سی مخصوص کنار دریا و استفاده در هر جای دیگر برای نوجوانان و جوانان
برای‌اطلاعات بیشتر باشماره تلفن ۶۴۴۵۶۲ و ۶۲۸۷۷۷ تماس حاصل فرمایند

جواد گلپایگانی

تقدیم میدارد

فیات

۱۳۱ و ۱۳۲ در رنگهای مختلف‌و

آیسوزو

نقدواقساط‌تحویل‌فوری
آدرس: چهارراه شاهپور گمرک
تلفن ۵۳۹۲۳۲

شرکت صنعتی جنرال — شرکت سرویس وخدمات لوازم خانگی مهاجر

سرویس ونصب کولرهای
شرکت‌صنعتی‌جنرال
شرکت سرویس وخدمات لوازم خانگی
تلفن: ۴ـ۹۶۳۹۷۲

اطلاعیه

بدینوسیله از کلیه شرکتها و موسساتی‌که صادر کننده یک یاچند رقم‌از کالاهای سنتی‌زیر:
کتیرا ـ باریجه ـ وشاـ انغوزه ـ سقز ـ زدو، مازوج، حنا ـ رنگ‌ـ سدر ـ زعفران‌ـ گل رنگ‌ـ تعلب ـ ریشه شیرین‌بیان بصورت‌طبیعی و پودر و عصاره‌ـ روناس ـ چوبک
هستند تقاضا میشود که برای‌تجدیدانتخابات هیئت رئیسه اتحادیه‌و همچنین تغییراتی‌درمواد اساسنامه در روز چهارشنبه اول تیر ماه ۲۵۳۶ شاهنشاهی در ساعت ۵ بعدازظهر با د ردست داشتن کارت عضویت اتحادیه در محل اطاق محترم بازرگانی صنایع و معادن ایران خیابان تخت جمشید پلاک ۲۵۴ حضور بهمرسانند

اتحادیه صادر کنندگان کتیرا و صمغ‌های نباتی وریشه های گیاهی ایران

استخدام

SONY

چندنفرجوان‌فعال‌وعلاقمند به دستگاه‌های استریو وصوتی‌را برای همکاری‌باقسمت فروش استخدام مینمائیم. متقاضیان پس ازاستخدام دوره کامل آموزش را زیر نظر متخصصین‌ایرانی‌وخارجی سپری خواهند نمود.

۱ـ محل خدمت در تهران
۲ـ سن بین ۲۲و۲۶سال
۳ـ نداشتن موانع استخدامی
۴ـ حداقل تحصیلات دوره‌دوم متوسطه
۵ـ دارندگان گواهینامه رانندگی و اشخاصی که آشنائی به زبان انگلیسی داشته باشند حق تقدم دارند.

لطفا با تلفن های۶۶۷۶۹۸ و ۶۶۸۶۵۷ تماس بگیرید.

آگهی استخدام

بانک‌صادرات‌ایران

افراد زیر را جهت خدمت‌درتهران بهمکاری دعوت می‌نماید.

۱ـ کارشناس‌امورتشکیلات وطبقه‌بندی مشاغل
دارای مدرک تحصیلی لیسانس وسابقه کار در امور تشکیلات وطبقه بندی مشاغل ـ حداکثرسن ۳۰سال.

۲ـ حسابدار
دارای مدرک تحصیلی لیسانس‌دررشته حسابداری ـ حداکثر سن ۳۰ سال.

۳ـ منشی (زن)
دارای مدرک تحصیلی دیپلم وآشنائی بزبان انگلیسی و ماشین نویسی فارسی و لاتین ـ حداکثرسن ۲۶ سال.

۴ـ راننده
داشتن حداقل دو سال سابقه‌کارکسانیکه بزبان انگلیسی آشنائی داشته باشند حق‌تقدم دارند.

۵ـ پیشخدمت (مرد)
دارای‌مدرک‌تحصیلی ششم‌ابتدائی‌حداکثر سن ۲۶ سال.

داوطلبان باید دارای کارت پایان خدمت وظیفه یا معافیت‌دائم ازخدمت باشند.

متقاضیان میتوانند درخواست‌کارخود را به آدرس تهران ـ بانک صادرات ایران اداره کل تشکیلات و کارگزینی خیابان جامی کوی کسری شماره ۲۷ ارسال نمایند.

استخدام کارگرساده

شرکت تولیدی و صنعتی ایران‌وغرب (سهامی عام)

تعدادی کارگر ساده بطور دائم‌ویاموقت جهت کار درکارخانه تولید اسفنج استخدام مینماید.
داوطلبان میتوانندازساعت ۸صبح الی ۵ بعدازظهر به کارخانه شرکت واقع درکیلو متر ۱۴ـجاده قدیم‌کرج بعداز کارخانه سپنتا ـ چهار کیلو متر بطرف جنوب با آقای محمودگرجی تماس بگیرند.

آگهی مناقصه

کارخانجات‌پارس‌الکتریک(شرکت سهامی عام) انجام‌سرویسهای ایاب وذهاب کارکنان خود را از طریق مناقصه واگذار مینماید.
در حال حاضر تعداد اتوبوس های مورد نیاز حدود ۲۵ دستگاه می‌باشد. ازعلاقمندان واجد شرایط دعوت میشودجهت‌اخذ برگ‌شرایط و کروکی مسیرها وهمچنین ارائه پیشنهادات مربوطه حداکثر تاآخر وقت اداری روز نهم تیرماه سال جاری به آدرس آیزنهاور ـ ایستگاه شاوب لورنس پلاک ۵۶۳ کارخانجات پارس الکتریک (دبیرخانه) مراجعه نمایند.

عروسی‌ـ تولدـ ضیافت و میهمانی (هرگونه جشنی) در پیش دارید قبل‌از هر اقدام با سازمان مطمئن که با شرکت و مسئولیت هنرمندان مشهور کشور تنظیم و اداره می‌شود مشورت نمائیدـ بلوار الیزابت جنب کاخ خیابان هما تلفن ۶۵۱۹۲۰ و ۶۴۲۶۳۳ دفتر خوانندگان

نیازمندیهای اطلاعات

تلفنهای: ۳۱۲۴۱۳-۳۱۱۲۲۷

اخبار نیازمندیهای اطلاعات تلفنی میپذیرد

تحویل اروپا

اتومبیلهای:
فیات ـ لانچیا ـ اتوبیانکی
خواهشمند است برای کسب هرگونه اطلاع به:
شرکت دیزل اتوپارت
تلفنهای: ۸ـ۸۵۱۰۲۱ تماس بگیرید

یخسازی اسکاتسمن

۱۰۰ـ ۲۰۰ـ ۵۰۰ کیلو
در ۲۴ ساعت وارد شده
فروشگاه منصور تلفن ۷۵۴۲۹۲ ۷۶۲۵۲۷

آسانسور

در انتخاب آسانسور مورد نیاز با متخصصین ما مشاوره فرمائید.
بهترین انواع آسانسورهای مدرن را بشما در حداقل مدت ممکن تحویل میدهیم. سرویس بعد از فروش تضمین میگردد.
شرکت صنعتی اورینکو ـ عباس‌آباد خیابان اندیشه اصلی شماره ۷ تلفن ۸۵۲۵۲۰
Schmersal Elevators
Since 1925-the Safe Way Tothe Top.

شرکت سهامی خاص آپارتمان سازی تهران اسکای

نیاز خرید زمین

چند قطعه زمین درمناطق شمالی‌شهر جهت آپارتمان سازی باجواز آماده نیازمند است‌مالکین محترم میتوانند همه‌روزه باتلفن ۸۲۸۷۸۶ تماس حاصل نمایند.

کارخانه آماده فروش

محلی بمساحت ۲۲۰۰ متره ربع در منطقه صنعتی‌حکیمیه‌تهران پارس دارای حدود ۵۰۰ متر سالن و انبار، ۱۲۰ متر دفتر و اتاق سرپیدار، استخر و ۱۰۰ آمپر برق، تلفن، آب، جواز ساختمان ۵۰۰ متر سالن اضافی بفروش میرسد، تلفن ۷۸۳۰۲۳

سردک

با مسئولیت محدود
سازنده سردخانه های ثابت و متحرک ساختمانی
انواع یخسازی ازیک‌تن‌الی ۳۰ تن درروز باکمپرسور های بیتزر از آلمان غربی تلفن ۶۴۳۵۵۴

مجتمع طیور برکت

B·G

افراد زیر را بهمکاری دعوت مینماید

۱- دیپلمه برای ویزیتوری
۲- لیسانس کشاورزی در قسمت سرویس
۳- جوشکار برق
۴- راننده پایه ۲ و ۱
۵- مکانیک با سابقه کار

برای سمتهای ویزیتوری وسرویس دوره‌های تعلیماتی خاصی برای انتخاب شدگان گذاشته خواهد شد.
کیلومتر ۱۴ جاده کرج خیابان شیرین تلفن‌های ۹۷۶۰۱۰ -۹۷۶۰۱۵

IMMEDIATE EMPLOYMENT

WE NEED TWO SECRETARIES WITH GOOD ENGLISH AND FARSI TYPING IRANIAN NATIONALS, MILITARY EXEMPTED. PLEASE CALL FROM 7.30 TO 3 PM EXT. 37
TEL ; 897140 - 897141

وست فالیا WESTFALIA

یدک کشهای کوچک حمل و نقل
برای هر نوع اتومبیل سواری و غیره

در اندازه های متفاوت و ظرفیت های بارگیری مختلف مستند کمبود جا را برای شما هنگام مسافرت، پیک نیک و حمل لوازم کار بسادگی حل میکند.

نماینده انحصاری در ایران:
شرکت سیانا
خیابان کورش کبیر ـ بالاتر از سه راه تخت طاوس کوچه سعدی ـ شماره ۱۰، تلفن‌ها: ۸۲۵۸۳۹-۸۵۳۴۸۱
شرکت سیانا در شهر شما نماینده فعال و معتبر می‌پذیرد

خانه های پیش ساخته هارتل
نماینده انحصاری: شرکت بوئر
بولوار الیزابت ـ کاخ شمالی ـ شماره ۷۸
تلفن ۶۵۴۹۱۱

استریو کامین

گلچینی از کالاهای صوتی و تصویری و جدیدترین کاستهای ایرانی و خارجی
تعمیر و نصب انواع رادیو پخش استریو و دزدگیراتومبیل
با نازلترین قیمت در اسرع وقت
نشانی: تاج ابتدای شادمهر تلفن ۹۷۵۶۶۶

درهای چوبی آیشسفلدر ساخت آلمان

از تخته سه لائی با روکش لیمباو قفل ولولا ورنگشیری پخته شده وارد شد.
متری ۳۱۰ تومان
بازدید درها بعد ازظهرها تلفن ۲۲۱۲۶۹ ساعت۳ تا۷ خیابان پهلوی خیابان ظفر پلاک ۳۵۰(جنب جوجه‌کبابی حاتم) قبل ازظهر ـ تلفن دفتر ۵۲۰۶۵۱و ۵۲۶۳۳۷ آدرس‌ـ صندوق پستی ـ تجریش ۳۳۷۶ر۳۳

دارالترجمه حسن‌پور

آموزش زبان انگلیسی در بهترین مدارس انگلستان چهارراه امیرآکرم
تلفن ۶۶۶۱۹۳

طاوسیه کرج

۳ قطعه زمین ۱۰۰۰ متری بفروش
میرسد تلفن ۶۵۰۲۵۹ ـ ۶۵۷۹۱۰

امروز فقط کالای ما

خرید اردا ره
Polargel

بستنی ساز اتوماتیک
پولارژل

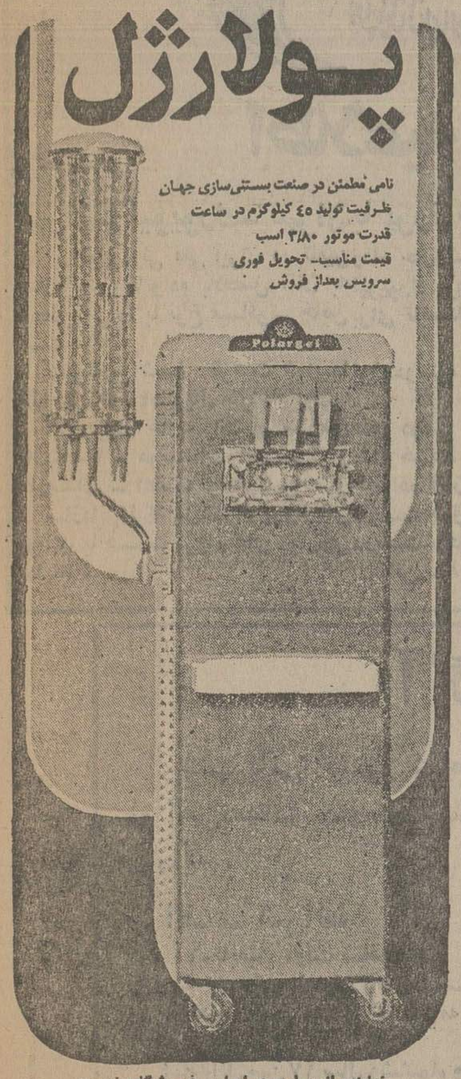

نامی مطمئن در صنعت بستنی‌سازی جهان
ظرفیت تولید ۴۵ کیلوگرم در ساعت
قدرت موتور ۳/۸۰ اسب
قیمت مناسب ـ تحویل فوری
سرویس بعداز فروش

نماینده انحصاری در ایران ـ فروشگاه منصور
جاده قدیم شمیران ایستگاه عوارضی شماره ۳۹۹
تلفن: ۷۵۲۹۱۲ ـ ۷۵۴۲۹۲ ـ ۷۶۲۵۲۷

شرکت سهامی خاص خانه‌سازی ایرداک

آگهی استخدام

شرکت خانه‌سازی ایرداک تعدادی حسابدار با شرایط زیر استخدام مینماید:
۱ـ حسابدار با سابقه کار درقسمت اعتبارات اسنادی وتسلط به زبان انگلیسی.
۲ـ کارمند حسابداری دارای اطلاعات کافی در حسابداری‌صنعتی.
۳ـ متقاضیان کار با در دست داشتن برگ پایان‌خدمت وظیفه‌عمومی یا معافیت دائم همه روزه از ساعت۸ صبح تا ۵ بعدازظهر بشرکت‌ایرداک واقع در تبریز کیلومتر ۱۲ ـ جاده تهران مراجعه فرمایند.

آگهی دعوت به‌همکاری

شرکت رویال ست‌تیم
ساخت ماشین‌های نجاری خودرا باطلاع میرساند
آمادگی خود را جهت اخذ قرارداد محصولات خود در سراسر کشور اعلام داشته و از مراکز استانها نماینده می‌پذیرد.

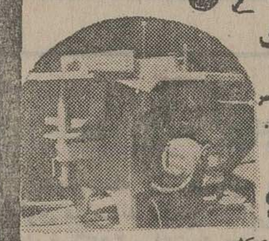

انواع محصولات (سه کاره)
تکفروشی
عمده فروشی ؟چهارکاره؟ ۱ره
تهران ـ میدان ۲۴ اسفند ـ مقابل ستاد ژاندارمری کشور
ساختمان بانک اعتبارات تعاونی و توزیع ـ طبقه ششم ـ تلفن ۹۳۳۶۵۲-۳۱ ۹۵۴۴

حت اسکی jet ski

پدیده‌ای نو در زمینه ورزشهای آبی

نماینده پخش شرکت پاکتان تلفن ۸۲۴۵۸۱

قابل توجه وارد کنندگان

گوشت گوساله،تخم مرغ ، مرغ یخزده و مواد غذایی دیگر . . .
ما مایلیم باطرف های خوشنام ومعتبر و ذیمدخل در واردات کالاهای فوق‌الذکر از آمریکا و کانادا درایران ارتباط برقرار کنیم:
خواهشمند است باذکر جزئیات اقلام مورد نیاز بانشانی زیر مکاتبه کنید:

A & K DISTRIBUTORS LTD.
P.O. BOX 906 Station 'B'
MONTREAL.QUE. CANADA H3B 3K5
Telex: 05-268857
(Meerarosy)
Cable: Meerarosy Montreal Can.

«آژانس واجد صلاحیت برای بر آوردن تمام نیازمندی های شمادر آمریکا و کانادا»

مهندس مکانیک

رئیس تولید و رئیس تعمیرات ماشین آلات

یکی از شرکتهای وابسته به گروه صنعتی بهشهر دو نفر مهندس مکانیک برای تصدی قسمت های تولید وتعمیرات ماشین آلات استخدام مینماید.

شرایط کلی:
۱- حداکثر سن ۴۵ سال
۲- حداقل تجربه ۶ سال

محل کار جاده جنوبی کرج یا سرویس ایاب وذهاب.
داوطلبان می‌توانند به نشانی خیابان سپهبد زاهدی شماره ۵۶ مراجعه فرمایند.

رئیس اموراداری

یکی از شرکتهای وابسته به گروه صنعتی بهشهر در تهران یک نفر رئیس اموراداری را باشرایط زیر دعوت به همکاری می نماید:
۱- میزان تحصیلات لیسانس
۲- داشتن تجربه کافی درامور کارگری و کارمندی
۳- حداکثر سن ۴۵ سال

علاقمندان به نشانی خیابان سپهبد زاهدی شماره ۵۶ امور کارمندان مراجعه نمایند.

یک کلکسیونر آمریکائی

یک کلکسیونر آمریکائی سنگهای قیمتی خواستار دریافت پیشنهاد هائی برای سنگهای اعلای یشم ct ۳۲٫۵ (بلاک‌اوپال) درابعاد ۲۵×۱۸ میلیمتر ازمحصولات معادن «زابینوریج» واقع در ایالت‌متحده آمریکا میباشد.
حداقل پیشنهاد ۵۰۰۰۰ دلار
لطفا با نشانی زیر تماس بگیرید

Mr. John Quinn
313 Mulberry St.
Rockford, Illinois 61101
U.S.A

آگهی

شهرداری اصفهان در اجرای‌مواد۱۶ و۱۷ قانون نوسازی و عمران شهری مواد ۵و۶ آئین‌نامه اجرائی تبصره ۲ ماده ۱۶ قانون مذکور و تصویب نامه شماره۳۰۱ـ۱۳ر۲ر۳۶انجمن شهر وتائیدیه شماره۱۶۹۷ـ ۸ر۳ر۳۶ جناب آقای زاد استاندار اصفهان بدینوسیله اجرای طرح توسیع فلکه بزرگمهر را بشرح زیر باطلاع‌عموم میرساند .

۱ـ طبق طرح مصوبه بدهی شهرداری بابت کل غرامت‌پیش‌بینی شده مبلغ ۳۴۵۴۵۰۰۰ ریال‌میباشد.

۲ـ تاریخ‌اجرای‌طرح۱۵ر۵ر۲۵۳۶ومدت قبل اعتراضات از تاریخ نشر اولین آگهی بمدت ۲ ماه و محل‌قبول‌اعتراضات دبیرخانه شهرداری ـ اصفهان تعیین و اعلام میگردد.

۲ـ مفاد فهرست جامع طرح در سرسرای شهرداری اصفهان برای ملاحظه عموم الصاق شده است .

۴ـ اعتراض دهندگان باید ضمن ارسال مدارك مالکیت یا تصرف خود ذیل برك‌اعتراض‌نشانی‌کامل و روشن خودراقیدنمایندضمناهمزمان با این آگهی نتیجه ارزیابی برای هر مالك یا متصرف‌واقع در طرح فوق‌الذکر ارسال ومفاداین‌آگهی درمعابر وتابلو اعلانات واقع در سالن شهرداری مرکزی الصاق گردیده

م‌الف ۴۱۷ **شهردار اصفهان ـرضا آزمایش**

دانشکده‌پزشکی‌رازی

سخنرانی‌پزشکی

آقای‌پرفسور سیمسون‌از کشوردانمارك در روز پنجشنبه ۹ر۴ر۲۵۳۶ ساعت ۹صبح‌درآمفی‌تاتر بیمارستان امیراعلم راجع به ترمورهای غدد بزاقی سخنرانی خواهند کرد از همکاران جراح‌ومتخصص گوش و گلو و بینی و علاقمندان دعوت میشود در این سخنرانی حضور بهمرسانند .

م‌الف۶۵۱۱

هواپیمائی ملی ایران

اطلاعیه

تهران‌ـ نیویورك‌ـ تهران با پروازهای چارتر «هما»

هواپیمائی ملی ایران در تامین‌رفاه حال‌وتسهیل مسافرت‌کارمندان سازمانها وخانواده بلافصل آنان به‌نیویورك پرواز های دربست(چارتر) مخصوصی را با نرخ مسافرتی خاص‌برای تابستان امسال ترتیب داده است .

بشرط پر شدن ظرفیت هواپیمانرخ دوسره مسافرت برای‌هرصندلی بالغ بر ۴۴۰۰۰ ریال خواهد بود.

این پرواز ها در اختیار سازمان‌های دولتی ـ ملی ـ انجمن ها ـ باشگاهها و موسسات آموزشی‌قرارداده خواهد شد . تا برای مسافرت کارمندان ـ اعضاء واجد شرائط وخانواده آنان‌مورداستفاده قرارگیرد.

سازمانهائیکه مایلند از پروازهای‌دربست فوق‌الذکر استفاده کنند می توانند با قسمت پروازهای اجاره‌ای‌دربست (چارتر) «هما» تماس‌حاصل نمایند .

تلفن ـ۹۱۱۲۵۱۸ـ ۹۱۱۲۵۱۷

شهرداری اصفهان

آگهی

شهرداری اصفهان در اجرای مواد ۱۶ و ۱۷ قانون نوسازی و عمران شهری مواد۵و۶آئین‌نامه اجرائی تبصره (۲) ماده ۱۶ قانون مذکور و تصویب نامه شماره ۲۷۰ـ۱۹ر۱۲ر۳۵ انجمن‌شهر و تائیدیه شماره ۱۸۴۵ ـ۸ر۳ر۳۶ جناب آقای‌زاد استاندار اصفهان بدینوسیله اجرای‌طرح توسیع سه راه ملك رابشرح‌زیر باطلاع عموم میرساند.

۱ـ طبق طرح مصوبه بدهی شهرداری بابت کل غرامت پیش‌بینی شده مبلغ ۳۳۵۰۰۰ ریال‌و طلب شهرداری‌بابت‌حق‌مرغوبیت مبلغ۱۷۲۰۰۰۰ ریال میباشد .

۲ـ تاریخ اجرای طرح ۱۵ر۷ر۲۵۳۶ و مدت قبول اعتراضات از تاریخ نشر اولین آگهی‌بمدت ۲ماه و محل قبول اعتراضات دبیرخانه شهرداری اصفهان تعیین و اعلام میگردد.

۳ـ مفاد فهرست جامع طرح در سرسرای شهرداری اصفهان برای ملاحظه عموم الصاق شده است .

۴ـ اعتراض دهندگان باید ضمن ارسال‌مدارك مالکیت یا تصرف خود ذیل برك اعتراض نشانی کامل و روشن خودرا قید نمایند . ضمنا همزمان بااین آگهی نتیجه ارزیابی برای‌هرمالك یامتصرف واقع در طرح فوق‌الذکر ارسال و مفاد این آگهی در معابر و تابلو اعلانات واقع در سالن‌شهرداری مرکزی الصاق گردیده.

م‌الف۴۱۵

شهردار اصفهان . رضاآزمایش

شهرداری اصفهان

آگهی

شهرداری اصفهان در اجرای مواد ۱۶ و ۱۷ قانون نوسازی وعمران شهری مواد۵و ۶آئین‌نامه اجرائی تبصره (۲) ماده ۱۶ قانون مذکور و تصویبنامه شماره ۲۷۰ـ۱۹ر۱۲ر۳۵ انجمن‌شهر و تائیدیه شماره ۱۸۴۵ ـ۸ر۳ر۳۶ جناب آقای‌زاد استاندار اصفهان بدینوسیله اجرای‌طرح توسیع سه راه ملك رابشرح‌زیر باطلاع عموم میرساند.

۱ـ طبق طرح مصوبه بدهی شهرداری بابت کل غرامت پیش‌بینی شده مبلغ ۳۳۵۰۰۰ ریال‌و طلب شهرداری‌بابت‌حق‌مرغوبیت مبلغ۱۷۲۰۰۰۰ ریال میباشد .

۲ـ تاریخ اجرای طرح ۱۵ر۷ر۲۵۳۶ و مدت قبول اعتراضات از تاریخ نشر اولین آگهی‌بمدت ۲ماه و محل قبول اعتراضات دبیرخانه شهرداری اصفهان تعیین و اعلام میگردد.

۳ـ مفاد فهرست جامع طرح در سرسرای شهرداری اصفهان برای ملاحظه عموم الصاق شده است .

۴ـ اعتراض دهندگان باید ضمن ارسال‌مدارك مالکیت یا تصرف خود ذیل برك اعتراض نشانی کامل و روشن خودرا قید نمایند . ضمنا همزمان بااین آگهی نتیجه ارزیابی برای‌هرمالك یامتصرف واقع در طرح فوق‌الذکر ارسال و مفاد این آگهی در معابر و تابلو اعلانات واقع در سالن‌شهرداری مرکزی الصاق گردیده.

شهردار اصفهان . رضاآزمایش

م‌الف ۴۱۳

آگهی‌مناقصه‌شماره۱۴ر۳۶

این شرکت در نظر دارد یکدستگاه لیفت تراك دیزلی ۱۰ تن را جهت تحویل در مجتمع فولاد پهلوی (اهواز) از طریق مناقصه عمومی خریداری نماید .

شرایط مناقصه

۱ـ محل تحویل : مجتمع فولاد پهلوی (اهواز)

۲ـ مدت تحویل : حدود یکماه‌پس از اعلام برنده مناقصه .

۳ـ شرکت کنندگان در مناقصه باید پیشنهادات خود را حداکثر تا ساعت نه صبح روز چهارشنبه ۲۲ تیر ماه سال جاری بدفتر شرکت واقع در خیابان جم شماره ۱۵ تسلیم دارند ،

حضور پیشنهاد دهندگان یا نمایندگان آنها که کتبا معرفی شده باشند در موقع افتتاح و قرائت پیشنهادات بلامانع است .

۴ـ شرکت کنندگان در مناقصه باید یك ضمانتنامه قابل تمدیدبمبلغ دویست و پنجاه هزار (۲۵۰ر۰۰۰) ریال که حداقل سه ماه پس از تاریخ افتتاح پیشنهادات ، اعتبار داشته‌و بنام شرکت ملی صنایع فولاد ایران صادر گردیده باشد ، بضمیمه پیشنهادات خود تسلیم نمایند.

۵ـ به پیشنهاداتیکه پس ازتاریخ مقرر تسلیم گردد و همچنین به پیشنهاداتیکه مبهم یا مشروط یافاقد سپرده باشد،ترتیب اثر داده‌نخواهد شد.

۶ـ برنده مناقصه‌بایدقبل‌ازانعقاد قرارداد ،سپرده حسن انجام معامله که بالغ برده‌درصد کل مبلغ قرارداد باشد بصورت تضمین نامه بانکی بسپارد .

۷ـ برندگان اول و دوم حداکثر ظرف مدت یکماه پس‌از افتتاح پاکت های پیشنهادی ، تعیین خواهندشد.

۸ـ شرکت ملی صنایع‌فولادایران در رد یا قبول هر یك یاتمام‌پیشنهاد ها مختار خواهد بود.

۹ـ سایراطلاعات و جزئیات‌مناقصه در اسناد مناقصه مندرج است .

۱۰ـ داوطلبان شرکت درمناقصه‌میتوانند در یکی از ساعات‌اداری‌روز های پنجم و ششم تیرماه سال جاری‌جهت دریافت اوراق مناقصه به‌امور خرید این شرکت‌به‌نشانی فوق‌الذکر مراجعه نمایند.

م‌الف ۶۵۲۳

شرکت ملی صنایع‌فولاد ایران

آگهی‌دعوت

بدینوسیله باطلاع کلیه صاحبان‌سهام شرکت سهامی خاص عمرانی وتوق میرساند مجمع همگانی عادی‌سالیانه شرکت روز چهارشنبه ـ ۱۵ر۴ر۲۵۳۶ ساعت ۵ بعداز ظهردرمنزل آقای حاج عبدالوهاب چایچیان تشکیل می شود اینك از سهامداران محترم خواهشمند است در روز و ساعت مزبور در جلسه حضور بهم رسانند.

دستور جلسه عبارت است از :

۱ـ استماع گزارش هیئت مدیره و بازرس

۲ـ طرح و تصویب ترازنامه

۳ـ انتخاب هیئت مدیره وبازرسان ۴ـ تعیین خط مشی آتی شرکت

رئیس‌هیئت‌مدیره‌شرکت ـسیدابوالقاسم کاظمیه

آدرس ـدروس ـ ازخیابان‌یخچال‌وارد خیابان هدایت انتهای هدایت خیابان توتی روبروی‌دبستان‌خشایار پلاك ۴۱ منزل چایچیان

آگهی مزایده شماره ۳۹ـ۲۵ـ ۳۰۴ر۵ـ۱۹ر۳ر۲۵۳۶

آمادگاه کرمانشاه ۱۱ دستگاه خودرو خارج از رده بشرح مشخصات مندرج در شرایط موجود تحویل در پادگان‌سنندج راازطریق مزایده‌بفروش میرساند .داوطلبان میتوانند با مراجعه به‌پادگان سنندج وآمادگاه کرمانشاه و ملاحظه خودروهای مورد مزایده و دریافت مشخصات و شرایطمعامله پیشنهاد خود را طبق‌مفاد مندرج‌در شرایطمزایده تنظیم و تاساعت ۹صبح روز ۱۲ر۴ر۲۵۳۶ به آمادگاه تسلیم نمایند .

یگان مزایده گذار ـ آمادگاه کرمانشاه

شرکت ملی ذوب آهن ایران

شرکت‌ملی ذوب‌آهن‌ایران

آگهی استخدام ماشین‌نویس فارسی ـ فارسی ولاتین وکارآموز ماشین نویسی فارسی

شرکت سهامی ذوب آهن آریامهر بمنظور تکمیل کادر ماشین نویسی خود بتعدادی‌دوشیزه یا بانو با شرایط زیر نیاز دارد .

شرائط :

۱ـ حداکثر سن ۳۰ سال

۲ـ دارا بودن دیپلم کامل متوسطه

۳ـ نداشتن پیشینه بد

۴ـ انجام خدمت وظیفه یا معافیت قانونی

داوطلبین که دارای مهارت اولیه‌ماشین‌نویسی نمیباشند پس‌ازاستخدام‌یکدوره کارآموزی‌ماشین نویسی فارسی را طی نموده و پس‌از کسب‌مهارت لازم بشغل‌مزبوراشتغال‌خواهند ورزید.متقاضیان از بدواستخدام (شروع کارآموزی)از حقوق و مزایای مکفی و برخورداری از مزایای پس‌انداز خاص شرکت و بازنشستگی استفاده خواهند نمود ضمنا داوطلبینی که دارای گواهینامه‌ماشین نویسی فارسی و یا فارسی و لاتین بوده و در آزمون مربوطه موفق شوند بدون گذراندن دوره کارآموزی استخدام خواهند شد .متقاضیان می توانند برای آگاهی بیشتر و ثبت نام با دردست داشتن مدارك پرسنلی همه روزه باستثنای ایام تعطیل و روز های پنجشنبه و جمعه از ساعت۷ صبح‌الی ۱۶ باداره کاریابی و استخدام شرکت سهامی خاص ذوب‌آهن آریامهر واقع در۴۵ کیلو متری جاده اصفهان شهرکرد مراجعه نمایند.

م‌الف ۶۵۲۷ ۱ـ۵

آگهی استخدام

کانون کارآموزی استان مازندران وابسته به سازمان منطقه‌ای بهداری و بهزیستی استان مازندران تعدادی مهندس وتکنیسین فنی را از طریق آزمایش ومصاحبه برابر آئین نامه استخدام پیمانی بشرح زیر با حقوق و مزایای مکفی استخدام مینماید .

ردیف تخصص	مدرك تحصیلی	محل جغرافیائی خدمت	تعداد مورد نیاز
۱ـ مهندس برق	لیسانس یا فوق‌لیسانس در رشته‌مربوطه	ساری	۱ نفر
۲ـ مهندس اتومکانیك	لیسانس یا فوق‌لیسانس در رشته‌مربوطه	ساری	۱ نفر
۳ـ مهندس الکترونیك	لیسانس یا فوق‌لیسانس در رشته‌مربوطه	ساری	۱ نفر
۴ـ مهندس صنایع چوب	لیسانس یا فوق‌لیسانس در رشته‌مربوطه	ساری	۱ نفر
۵ـ مهندس تاسیسات	لیسانس یا فوق‌لیسانس در رشته‌مربوطه	ساری	۱ نفر
۶ـ تکنیسین فلز کاری	فوق دیپلم و یا دیپلم در رشته مربوطه	ساری	۲ نفر
۷ـ تکنیسین درودگری	فوق دیپلم و یا دیپلم در رشته مربوطه	ساری	۱ نفر
۸ـ تکنیسین اتومکانیك	فوق دیپلم و یا دیپلم در رشته مربوطه	ساری	۱ نفر
۹ـ تکنیسین الکترونیك	فوق دیپلم و یا دیپلم در رشته مربوطه	ساری	۱ نفر
۱۰ـ تکنیسین تاسیسات	فوق دیپلم و یا دیپلم در رشته مربوطه	ساری	۲ نفر
۱۱ـ تکنیسین تراشکاری	فوق دیپلم و یا دیپلم در رشته مربوطه	ساری	۱ نفر
۱۲ـ تکنیسین برق	فوق دیپلم و یا دیپلم در رشته مربوطه	ساری	۱ نفر
۱۳ـ مربی خیاطی زنانه	فوق دیپلم و یا دیپلم در رشته مربوطه	ساری	۳ نفر
۱۴ـ استادکار خیاطی‌مردانه	حداقل ششم ابتدائی	ساری	۳ نفر
۱۵ـ استادکار خشکشوئی	حداقل ششم ابتدائی	ساری	۱ نفر

داوطلبان واجد شرایط فرم‌ذیل را تکمیل وبهمراه سه قطعه عکس ۴ × ۶ ،فتوکپی شناسنامه ،فتوکپی برك پایان‌خدمت‌یامعافیت دائم ،فتوکپی مدرك‌تحصیلی از تاریخ ۳۰ر۳ر۳۶ بمدت ده روز با پست سفارشی به نشانی ساری،خیابان چهارم آبان ،کانون‌کارآموزی استان مازندران ارسال دارند ، بدرخواستهائی که ناقص باشد ترتیب اثر داده نخواهد شد .

برك درخواست استخدام

نام : نام خانوادگی : تاریخ تولد : مدرك و رشته تحصیلی:

نشانی کامل‌شهر : خیابان: کوچه شماره منزل :

شماره تلفن امضاء داوطلب

تاریخ انجام آزمایش ومصاحبه کتبا به متقاضیان اعلام میگردد .

هوشنك ثامنی مدیرعامل کانون کارآموزی استان مازندران

م‌الف ۱۷۶

آگهی استخدام

شهربانی کشور شاهنشاهی به منظور تامین کادر پلیس‌انتظامی راه آهن‌تعدادی داوطلب‌خدمت‌پاسبانی‌باشرایط و امتیازات زیر استخدام مینماید .

الف ـ شرائط

۱ـتابعیت دولت شاهنشاهی

۲ـ متدین بیکی ازادیان (اسلام‌ـمسیحی ـکلیمی‌ـزرتشتی)

۳ـدارا بودن حداقل گواهینامه ششم ابتدائی (نظام قدیم)یاگواهینامه پایان مرحله‌اول‌تعلیمات‌عمومی (نظام جدید)

۴ـحداقل سن ۱۷ سال وششماه و حداکثر ۲۴سال تمام برای کسانیکه خدمت زیر پرچم را انجام‌نداده‌اند و داوطلبین خدمت کرده حداکثر ۲۶ سال

۵ـنداشتن پیشینه بد

۶ـحداقل طول قد ۱۶۵ سانتیمتر

۷ـداشتن بنیه قوی و تندرستی کامل وتناسب اندام طبق گواهی‌اداره بهداری شهربانی کشور شاهنشاهی

۸ـتعهد ده سال خدمت درشهربانی کشور شاهنشاهی

ب ـ امتیازات

۱ـ مدت آموزش برای کسانیکه خدمت سربازی انجام نداده ۶ ماه و برای خدمت کرده‌ها ۳ماه‌می‌باشد که شبانه روزی بوده وکلیه هزینه های آنان از قبیل‌خوراك ـ پوشاك و مسکن بعهده شهربانی کشور شاهنشاهی می‌باشد .

۲ـ بداوطلبان درمدت آموزش مبلغ ۳۷۵۰ ریال کمك هزینه تحصیلی پرداخت خواهدشدهزینه‌تحصیلی داوطلبانیکه دارای مدرك تحصیلی سوم متوسطه ببالا باشند ماهیانه‌مبلغ ۴۸۷۵ ریال خواهدبود .

۳ـداوطلبان پس ازخاتمه دوره آموزش وموفقیت درآزمایشات مربوطه بادرجه پاسبان سومی استخدام و حقوق و مزایای آنان برابر قانون استخدام نیروهای مسلح شاهنشاهی پرداخت خواهد شد همچنین‌از مزایائی نظیردوماه پاداش سالیانه ـ پس‌انداز تامین‌آتیه ـدرمان رایگان واستفاده از فروشگاه‌های تعاونی ارتش باتخفیف قابل ملاحظه بهره‌مند میگردند .

توضیح

داوطلبان برای استفاده از موقعیت و ثبت نام‌میتوانند باهمراه داشتن مدارك زیر درساعت اداری همه روزه از ساعت ۱۱ صبح تاساعت ۱۳ بکارگزینی اداره پلیس انتظامی راه آهن واقع در خیابان شوش غربی مقابل انبار توشه راه آهن دولتی ایران‌مراجعه نمایند .

۱ـ عین مدارك تحصیلی ۲ـ عین شناسنامه‌عکس‌دار ۳ـشش قطعه عکس ۴ × ۶ غیرفوری ۴ـ اصل دفترچه آماده بخدمت (داوطلبانی که سن آنان از ۱۹ سال‌ببالا باشد)

شهربانی کشور شاهنشاهی

آنچه باعث شفای سرطان میشود، میتواند خودش سرطان را بوجود آورد

نظر تسلی بخشی که بعد از جنگ دوم جهانی در مورد سرطان پدید آمد: «آنچه سرطان را بوجود می‌آورد ، خودش هم آنرا شفا میبخشد» اخیرا بطور معکوس نقل میگردد .از چندین ماه پیش این بحث در محافل پزشکی راه افتاده است که آیا برای تشخیص وجود سرطان پستان زنان از عکس گرفتن بوسیله اشعه که بطور مطلق بدون خطر نیست ،استفاده شود یا خیر؟ حتی یکرادیولژ برجسته روش های معاینه و عمل را درباره سرطان مورد ایراد قرارداده است .

هنگامی که زنی برای معاینه پیشگیری سرطان پستان نزد پزشکی میرود ، معمولا طبیب برای تشخیص اینکه آیا گره هائی در پستان‌های زن بوجود آمده ، آنها را با دست امتحان میکند ، این طرز معاینه بنظر یکی از برجسته‌ترین متخصصین زنان «اگرچه بی معنا نیست ، ولی کافی هم نمیباشد» ، طبق بررسی هائی که در ایالات متحده آمریکا انجام شده ۴۰ تا ۷۰ در صد سرطان های پستان رانمیتوان با استفاده از انگشت تشخیص داد. ازاینرو ، از روش جدیدتر تشخیص بوسیله اشعه (ماموگرافی) استفاده میگردد ، ماموگرافی هر نوع غده‌ی سرطانی ،حتی کوچکترین کانون سرطانی را نشان میدهد .

استفاده از ماموگرافی برای تشخیص وجودسرطان پستان زنان نه تنها هزینه زیادی را بوجود می‌آورد ،بلکه این خطر احتمالی افزایش می‌یابد که استفاده از اشعه خود موجب پدیدآمدن سرطان شود.

آمار و ارقام موجود نشان میدهد که هرچه یک زن هنگام ماموگرافی جوانترباشد ،خطر اینکه ۱۵ یا ۲۰ سال بعدبعلت همین اشعه دچار سرطان پستان گردد، بیشتراست ، اینکه اشعه ایکس موجب سرطان میشود از آغاز این قرن شناخته شده است ، خیلی از پزشکان و پرستاران تاکنون قربانی این اشعه شده‌اند .

اخیرا نیز روشهای دیگر ودرمان سرطان مورد انتقاد شدید قرار گرفته است . یک رادیولژ متوجه شده است که تغییر «متاستاس» تقریباهمیشه هنگامی شروع میشود که بیمار تحت درمان طبی قرار میگیرد . معاینه یک غده غالبا بافشار دادن بافتها برای تعیین بزرگی آن ، برش آزمایشی و سایر کارها همراه میباشد ، غده‌ای تا این زمان آرام بوده ،میتواند بوسیله پزشکی که آنرا معاینه میکند آنچنان دچار اختلال گردد که سلول های تکی خودشان را از آن جدا کرده و به قسمت های دیگر کشانده شوند.چنین وضعی مدتهاست که در مورد «ملانون» ، یک نوع غده پوستی قهوه‌ای متمایل به سیاه با اطمینان کامل ثابت شده است . امروزه جداکردن «ملانون» بوسیله چاقو یک خطای پزشکی محسوب میگردد، زیرا در این صورت «ملانون» خودش را درروی تمام پوست پخش میکند .

پروفسور «کروکوسکی» و تعدادی از همکارانش برروی حدود سه هزار منحنی رشد، پیشرفت انواع سرطان های بیمارانشان را مطالعه و بررسی کرده‌اند .از مطالعه خیلی از منحنی‌ها این نتیجه بدست آمده است که «متاستاسها » بطور آشکار زمانی بوجود می‌آیند که غده اولیه باچاقو مورد عمل جراحی قرار میگیرد . از «تز» کروسکی این نتیجه را نمیتوان گرفت که عمل کردن سرطان یک کار غلطی است ، هر قدر یک غده سرطانی بزرگتر بشود ،بهمان نسبت این خطر بیشتر میشود که غده سرطانی بطور ناگهانی و بدون معالجات طبی سلول های تکی را از خود جداکند و آنها بجائی از بدن انتقال یابند و «متاستاس» بوجود آورند . بهمین دلیل غده سرطانی اولیه باید هرچه زودتر عمل شود.

پروفسور کروکوسکی توصیه میکند قبل از هر نوع معالجه و عمل جراحی اقداماتی برعلیه «متاستاس» انجام گردد ،این اقدامات باید دراین جهت باشد که سیستم مصونیت بدن تقویت شود. برای این منظور پروفسور کروکسکی دارو و اشعه دادن با احتیاط را تجویز میکند .

چرخ و فلک مبارزه باسرطان درآینده نیز در یک دایره بسته دور خواهد زد . اشعه دادن عمل جراحی و تزریق هورمونها برای جلوگیری از پیشرفت سرطان همه اقداماتی هستند که به ارگانیسم بدن صدمات زیادی وارد میسازند . آنچه باعث شفای سرطان میشود، میتواند خودش سرطان را بوجود آورد.

کنسرو لوبیا سبز باموش، چه مزه‌ای میدهد؟

«کنسرو لوبیا سبز با موش» غذای کاملی است ! اما خانم خانه‌دار فرانسوی که غذای نوظهور را ازیک فروشگاه بزرگ خریده ،حتی از سایه موش وحشت دارد و بیدرنگ موضوع را به سرویس های کنترل مواد غذائی گزارش میدهد .

این ماجرا منحصر بفرد نیست،با اینکه صد هابازرس، ماموروکنترل کارخانه های کنسرو سازی هستند سال گذشته کمیسیون بازار مشترک نامه‌ای از یک نماینده پارلمان آلمان فدرال دریافت کرد که آتش «جنگ کنسرو سبزیجات» را در اروپا بار دیگر برافروخت، چهل جعبه کنسرو لوبیاونخود فرنگی که از بلژیک،هلند وفرانسه به آلمان فرستاده شده‌بود، حاوی لاشه موش ،قورباغه وبقایای جانوران دیگربود، ماشین های جمع آوری سبزیجات در کشتزار ها که با سرعت فوق‌العاده‌ای کار میکنند همراه با مواداولیه جانوران درنده را در میان ساقه های گیاهان درومی ـ کنند .

بااین‌حال مصرف‌کنندگان میتوانند اطمینان داشته باشند که موشها وجانوران دیگر «استرلیزه» شده ودر حرارت ۱۱۶ درجه پخته‌می شوند !

لیست سیاه کنسرو منحصر به سبزیجات نیست ، بلکه بسیاری از مواد دیگر راکه در قوطی و یا جعبه های سربسته عرضه میشوند در بر میگیرد، مثلا چندی پیش در ایتالیا یک نفر که خیلی تشنه بود هنگامی که آب میوه ساخت یک کارخانه معروف رابا بطری سر می‌کشید یک سوسمار کوچک را نیز قورت داد !

اعضای یک خانواده فرانسوی در «موزل» پس از صرف صبحانه دچار دل درد شدیدی شدند وهنگامی بسراغ ظرف شیر رفتند یک موش بزرگ‌را در داخل آن پیدا کردند .

یا همین چند ماه قبل یک خانم خانه‌دار ، یک کارتون آب معدنی خرید و ازداخل یکی از بطریها یک ته سیگار پیدا کرد.

علاوه برموش ، تاکنون از داخل جعبه‌های کنسرو، خفاش و انواع و اقسام قورباغه ها ، خرده شیشه، تیغ صورت تراشی ، میخ و نان هم پیدا شده است !

قلب مصنوعی اتمی، باسوخت پلوتونیوم!

یک منبع رادیو اکتیو ، از پنجاه گرم «پلوتونیوم ۲۳۸» ، میتواند انرژی مورد نیاز یک قلب مصنوعی را که بتازگی در آمریکاساخته شد برای مدت بیست سال تامین کند .

قلب مصنوعی جدید که در واقع باید آنرا قلب اتمی نامیدکه با سوخت پلوتونیوم کار میکند توسط اکیپ پروفسور «اولسن» در تلمبه کوچکی است که از دانشگاه «یوتا» ساخته شده، سه قسمت تشکیل میشود. باین ترتیب ، یک دستگاه کوچک حرارت لازم را از منبع رادیو اکتیو تولیدمیکند و یک مکانیسم این حرارت را به نیروی برق تبدیل می کند که برای بکار انداختن موتور قلب مصنوعی بکار گرفته میشود .

چیزی که در قلب مصنوعی جدید ساخت اکیپ پروفسور اولسن تازگی دارد کوچکی حجم آن است و وزن آن از وزن یک قلب طبیعی تجاوز نمیکندو درست اعمال یک قلب طبیعی را انجام میدهد.تاکنون قلب مصنوعی جدید روی ۴۸ گوساله آزمایش شده و در آینده نزدیک میتوان با اطمینان خاطر بجای قلب طبیعی در بیماران قلبی استفاده کرد.

پروفسور «اولسن» ضمن مقاله‌ای در یکی از مجله‌های علمی آمریکا توضیح داده است که قلب اختراعی جدید را به آسانی میتوان بجای قلب طبیعی پیوند زد وبدون آنکه خطر «دفع» در میان باشد بزرگترین مانعی که تاکنون در راه عمل پیوند قلب انسان به انسان وجود دارد همین عمل «دفع» است و علاوه بر این پیدا کردن قلب طبیعی برای پیوندروی بیماران بسیار مشگل است. بنوشته پروفسور «اولسن» اکنون تنها در آمریکا پنجاه هزار نفر احتیاج به عمل پیوند قلب پیدا میکنند وقلب مصنوعی ساخت او در آینده نزدیک میتواند جان این عده را از خطر مرگ نجات دهد .

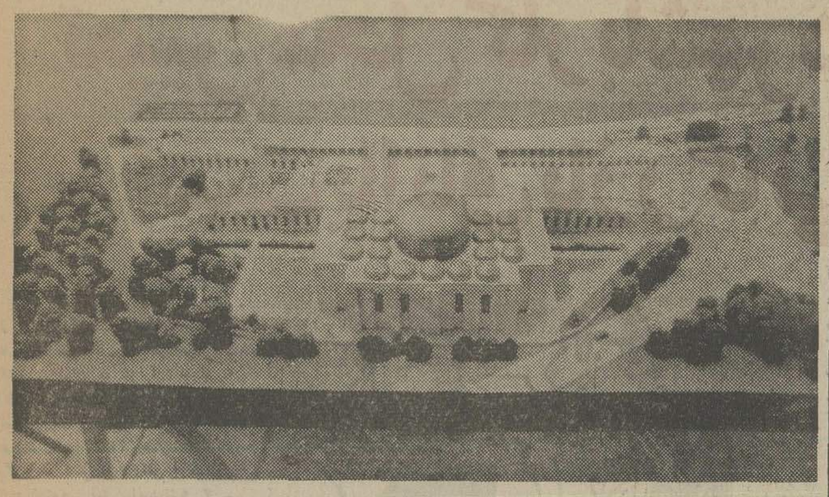

مسجد تازه مسلمانان ایتالیا

ماکت مسجد تازه مسلمانان ایتالیا که در زمینی به مساحت ۳۰هزارمتر مربع در حومه رم ساخته خواهد شد، مسجد تازه مسلمانان ایتالیا که دو معمار عراقی و ایتالیایی طرح آنرا ارائه داده‌اند ، با هزینه‌ای برابر ۱۲ میلیون دلار که ازطرف چند کشور عربی و مسلمان تامین گردیده ساخته خواهدشد.

عکس رادیویی آسوشیتدپرس

هیتلر، میلیاردر ۱۹۷۷!

اگر «آدولف هیتلر» پیشوای نازیها امروز زنده بود ، بی شک در ۸۸ سالگی(همسال چارلی‌چاپلین) میلیاردرمیشد شایدیکی از بزرگترین میلیاردرهای ۱۹۷۷ ، چرا که حق ورودیه به «بیرکهوف» اقامتگاهش در باویر ، سود حاصله از حق ورود به رستوران و مغازه های یادگار دوران زمامداریش ، ویولی که تهیه کنندگان فیلم از تاریخچه زندگی‌اش بایستی بوی پرداخت می‌کردند وهمچنین پول فروش لوازم شخصی‌اش ، به حق‌التالیف کتاب معروف و بسیار پر فروش «مین‌کامف» (نبرد من) ، اضافه میشد .

ظرف ۲۰سال اخیربیست فیلم در باره زندگی هیتلر ساخته شده است .

با آنکه هیتلر بیش از یک اتومبیل مرسدس زره پوش نداشت ،تاکنون سه اتومبیل مرسدس در آمریکا و دو اتومبیل دیگر در انگلیس به نام اتومبیل شخصی هیتلر به کلکسیونرها فروخته‌شده و اصالت هر پنج اتومبیل نیز تائید شده است !

همانطور تاکنون پنجاه تختخواب بعنوان تختخواب ناپلئون سرداز نامی فرانسه در آمریکا بفروش رفته است !

با SP ۷۴۷ بالاتر، سریعتر، ودورتر پرواز کنید تهران ـ لندن ـ نیویورک

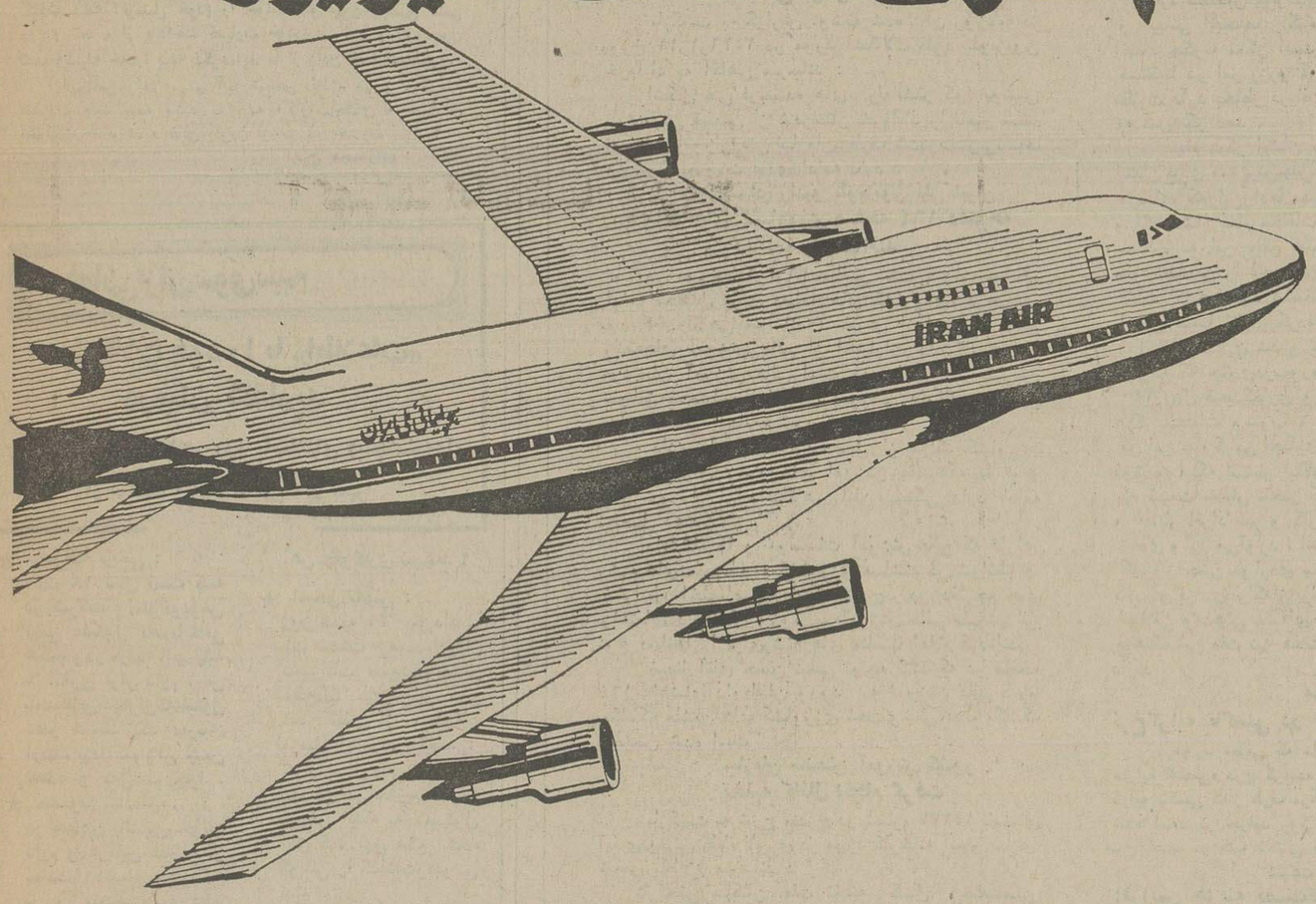

پروازهای تهران ـ نیویورک		
روزانه	SP /۷۴۷	۷۴۷/۲۰۰
حرکت ازتهران	۱۰/۰۰	ازطریق لندن
ورود به	نیویورک	۱۶/۴۵
دوشنبه	جمعه	۷۴۷ /SP
حرکت ازتهران	۰۸/۳۰	ازطریق پاریس
ورود به	نیویورک	۱۵/۳۰

برای کسب اطلاعات بیشتر به آژانس مسافرتی خودو یا هواپیمائی ملی ایران "هما" خیابان ویلاشماره ۴۴ تلفن: ۹۱۱۲۵۹۱ و ۹۱۱۲۵۹۹ مراجعه فرمائید.

هواپیمائی ملی ایران «هما»

بدین‌وسیله از سهامداران محترم دعوت میشود که در ساعت هفت بعداز ظهرروز دوشنبه ششم تیرماه ۲۵۳۶ در محل شرکت حضور بهم‌رسانند.

دستور جلسه

۱ـ تصویب ترازنامه سود وبازیان شرکت.
۲ـ استماع گزارش هیئت‌مدیره وبازرسان.
۳ـ انتخاب هیئت‌مدیره وبازرسان.
۴ـ تقلیل ویا ازدیاد سرمایه.
۵ ـبقاء ویا انحلال شرکت.
۶ـ خط مشی شرکت.

مدیر عامل ـ هائیک صفریان

آگهی مناقصه شماره ۲۵

بانك مرکزی ایران در نظر دارد کاغذ های مورد مصرف ماشینهای محاسبه خود را ازطریق مناقصه خریداری نماید . موسسات میتوانند برای دریافت برك شرایط شرکت در مناقصه و دادن پیشنهاد ازتاریخ درج آگهی ظرف مدت ۱۰ روز بدفتر اداره خدمات بانك مرکزی ایران ـخیابان فردوسی مراجعه نمایند .

بانك مرکزی ایران

بعلت مسافرت جهت معالجه داروخانه صفاسرا واقع در شهر رامسر با سابقه ۴۵ ساله واگذار میشود طالبین مستقیما بداروخانه یا بنمایندگی روزنامه اطلاعات رامسر مراجعه فرمایند.

حبیب‌الله پروانه

از لطف و محبت وابراز مراتب اعتماد سروران و همکاران معظم به اینجانب که در انتخابات چهارمین دوره نظام پزشکی شرکت فرموده‌اند، صمیمانه سپاسگزارم.

امیداست که در خدمتگزاری به جامعه محترم پزشکی ایران بیش از پیش مفتخر گردم.

دکتر منوچهر رزم‌آراء

شرکت هیکو

کسب افتخار رضا مندی خاطر خطیر ذات اقدس اعلیحضرت شاهنشاه آریامهر را درمراسم بازدیدآن واحد بزرك که ثمره‌ای از انقلاب شاهو ملت است بعموم مدیران و مهندسین و کارکنان و کارگران شرکت هیکو تبریك گفته موفقیت روزافزون همگان را درراه خدمت بهشاهنشاه و سربلندی کشور عزیز آرزومندم

ذوب ومدل ـ ابوالقاسم سبزرو

پلیس راه میگوید

رانندگان زحمتکش کامیونها مالکین صبور و میهمان نواز جاده هاهستند مطمئن باشید این رانندگان میهمان‌نواز نه‌تنها بهنگام سبقت‌گرفتن مجاز بشما راه‌خواهند داد بلکه در بسیاری موارد از کمك بشما نیز دریغ ندارند.

کولرگازی جنرال الکتریك

SUPER THRUST

با کمپرسور چرخشی وقدرت خنك کنندگی زیاد .

GENERAL ELECTRIC

نمایندگی انحصاری محصولات خانگی جنرال الکتریک در ایران ،شرکت مهندسی وبازرگانی پارس

تهران : خیابان حافظ ،کوچه آرژانتین ،شماره ۱/ ۴ تلفن : ۸۳۸۱۹۴ـ ۸۲۷۵۰۲ـ ۸۲۹۴۵۵

تعیین محل کار با شهرداری است یا اتاق بازرگانی؟

رضا بهمنی ازاصفهان

من یك ایرانی هستم که‌پس از پایان تحصیلات خود دررشته معماری ساختمان و طراحی از کشور آلمان با هزاران امید به وطن مراجعت کردم وبکارمشغول شدم. بعداز ظهر سه‌شنبه ۱۷ خرداد ماه ۲۵۳۶ مقارن ساعت ۷٫۳۰ در دفترکارم واقع درخیابان فرح جنوبی نبش اندیشه ۳ ـ ساختمان ٤٤٦ نشسته بودم که ناگهان در بشدت کوبیده شدو بمحض بازکردن در ، مقابل خود گروهی در حدود ۸یا ۱۰ نفررا دیدم که قصد ورود بداخل دفتر کار مرا داشتند.این عده‌هنگامی که متوجه وحشت من و نگاههای استفهام آمیزم شدند گفتند : ما از طرف شهرداری برای‌بیرون کردن شماولاك و مهر کردن‌محل آمده‌ایم ودر پاسخ سئوالهای‌من گفتند: که چون اینجا مسکونی است و شما آنرا تبدیل به دفتر کار کرده‌اید ما موظف هستیم محل کار را تعطیل کرده وآنرا لاك و مهر کنیم. در جواب‌اینکه چطور این کار بدون مقدمه و اخطار قبلی‌بایدانجام شود گفتند قبلابمالك‌ساختمان‌اخطار شده‌است. حال چطور من که مستاجر هستم باید متوجه اخطار شهرداری به مالك ساختمان درمورد خلاف او بشوم خدا میداند . از طرفی دفتر اسناد رسمی شماره ۲۹۷ تهران پس‌از استعلام از اتاق بازرگانی‌و مراجع ذیصلاحیت دیگر اقدام‌به تنظیم سند اجاره‌نامه‌جهت‌استفاده از محل بعنوان دفترکار شرکت کرده است در حالیکه ماموران شهرداری آنرا قبول ندارند و آسایش مستاجر را برهم زده و ایجاد مزاحمت می‌کنند .

اگر شهرداری میگوید دفتر اسناد رسمی حق نداشته اجاره نامه بعنوان محل‌کار تنظیم‌کند ـ تکلیف مستاجر که متعلق به‌این آب و خاك است چه میشود ؟؟ آیا میشود به همین سادگی عده‌ای مامور شهرداری مستاجررااز‌محل کارش بیرون کنند.

نکته جالب اینکه یکی ازماموران شهرداری در جواب سئوال من که پرسیدم حال باید چه کنم‌با تمسخر گفت: باید بشهرداری مراجعه کنید و باکسب اجازه پلمب در را بازومیز نقشه‌کشی و وسائل کار خود را بیرون ببرید وبجای آن تخت‌خواب‌و یخچال و تلویزیون بیاورید و در اتاق ها بگذارید . جالب است که شهرداری از کار اصلی خودکه عبارت از نظافت و پاکیزه نگاه داشتن شهر است دور شده و در اموری مثل‌تشخیص محل‌مسکونی وتجاری مداخله میکند.

مهندس بیژن شفقی

در چهارباغ اصفهان از گل و چمن اثری نیست

بی‌شك یکی‌ازخیابانهای بزرك توریستی ایران خیابان چهار باغ اصفهان است ! این خیابان که گردشگاه مهم شهر نیز بحساب می‌آید درگذشته‌دارای‌فروشکوهی بود وتوجه زیادی به‌آن می شد ولی چند سالی است‌که این خیابان مورد بی‌توجهی مسئولان امر قرار گرفته است . چنانکه پیاده‌روهای آن پر از چاله وچوله است و سنك فرشهای آن کنده شده و منظره زشتی بخود گرفته است . گذشته از اینها چهارباغ که روزی بهترین گلهای‌اصفهان در حاشیه جدولهای آن کاشته شده بود حالانه‌تنها گلی درآن پیدا نمی‌شود ، بلکه از چمن‌نیز بی‌بهره است و باغچه ها و حاشیه خیابان پوشیده از خاك است . جا دارد به این خیابان‌که مرکز رفت‌وآمد هزاران توریست در روز است توجه بیشتری‌بشود. مردم اصفهان تفریحات سالمی‌جز پارك وکتابخانه و سینماندارندو برای گردش به چهارباغ می‌آیند وچهارباغ هم‌بی‌گل‌وگیاه شده است .

خوانندگان مینویسند

کلاس بزرگسالان

کارگری هستم که روزها کار میکنم و شبها در کلاس بزرگسالان درس می‌جواندم . امسال دوره اول راهنمائی راتمام‌کرده‌امولی برای‌بزرگسالان‌دوره چهارساله کلاس نظری‌نگذاشته‌اند.امثال من زیاد هستند که میخواهندبه‌تحصیلات خود ادامه دهند . از مقامات وزارت آموزش و پرورش تقاضا دارم برای بزرگسالان‌دوره نظری‌دایر کنندتابتوانیم با خیال آسوده‌بدرس‌خواندن بپردازیم.

احمد باقری

اتوبوسهای خالی

اتوبوسهای ۲۱۵ مسیر بولوار ـراه آهن از ساعت ۷ونیم الی ۸ و نیم صبح از مسیر بولوار به راه‌آهن‌خالی میروند ومسافر سوار نمی‌کنند . چرا مسئولان شرکت واحد به نحوه کار رانندگان این خط رسیدگی نمی‌کنند .

منوچهر روحی

قیمت بلیط قطار

روز جمعه ۲۰ خرداد برای خرید بلیط قطار مشهد به راه آهن رفتم .قبلا قیمت قطار درجه یک سریع‌السیر ۱۲۰۰ ریال بود واکنون‌بجای‌آن قطاراکسپرس خواب گذاشته‌اند و قیمت آن را ۲۳۰۰ ریال تعیین کرده‌اندومیگویند بلیط‌درجه یک سریع‌السیر وجود ندارد . چرا قیمت بلیط را دو برابر بالا برده‌اند . آیا این یک نوع گرانفروشی نیست ؟

شیرازی

سطل زباله در بزرگراه !

ازخیابان ۲۵شهریور که‌واردبزرگراه شاهنشاهی میشویم تا انتهای بزرگراه هر ۱۰۰ متر یک سطل زباله گذاشته‌اند. اولا در این خیابان توقف ممنوع است ، ثانیا کسی از آنجا پیاده عبور نمی‌کند تا زباله های خود را در این سطل ها بریزد .

شهرداری بجای اینکه این سطل هارا دراین بزرگراه بگذارد جادارددر خیابان های پررفت و آمدی که سطل زباله‌ندارد قرار دهد .

کاظم اکبر زادگان

جریمه برای گرانفروشان

در خیابان جیحون چهار راه گل چند مغازه میوه‌فروشی قراردارد‌که‌اجناس‌را گران می‌فروشند و اگر کسی‌هم‌اعتراض کند می‌گویند بروید شکایت کنید و خواهش می‌کنم مامورین مبارزه با گران فروشی سری‌هم باین خیابان بزنند و گرانفروشان را جریمه کنند .

عباس کرمی

اتوبوسهای نیروی هوائی

خط ۱۳۱ شرکت واحد مسیر نیروی هوائی تبدیل به خط ۹ شده با اینکه بلیط هادو برابر و نیم شده ، معذالك نه در نظافت اتوبوس ها تغییر داده‌اند و نه‌رفتار کارکنان اتوبوس نسبت به مسافران بهتر شده است ، ضمنا در ایستگاه های بین راه هم به ندرت توقف میکنند.

نصراله آژنگ

استدلال منطقی شرکت مخابرات!

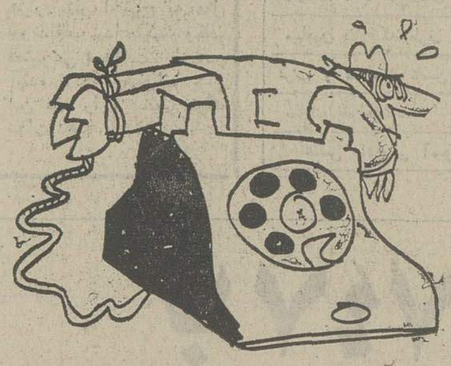

گروهی از ساکنین شاهین شهر واقع در ۳۰ کیلومتری اصفهان از ۵ سال پیش تقاضای نصب تلفن کرده‌اند ، اما هنوز منتظرند شرکت مخابرات برای نصب تلفن آنان‌اقدام کند در حالیکه گروهی هم هستند که درسال ۴۵ تقاضای تلفن کرده‌اند و هم اکنون از آن استفاده می‌کنند. گروه اول ملزم به‌پرداخت مبلغ ۱۵ هزارریال علاوه برودیعه تلفن هستند اما گروه دوم از این اضافه پرداخت معاف شده‌اندو درجواب این‌بی‌عدالتی شرکت‌مخابرات استدلال قوی‌و محکمی دارد بدین شرح که اشخاصی که‌تلفن‌آن‌ها تاتاریخ۲۹ر۱۲ر۳٦ نصب شده باید ۱۵ هزار ریال را بپردازند ولواینکه ٤سال پیش تقاضای تلفن کرده باشند .

اهالی شاهین شهر در مقابل این حرف منطقی ومستدل جوابی ندارندجز اینکه بدانند آیا مسئولین محترم‌مخابرات کشور این استدلال‌قوی و معنوی راتائید می‌کنند یاخیر ؟

فریدون ناظری

پاسخ مسئولین به نامه های مردم

اشکال فنی برطرف شد

بازگشت به گزارش نوشته شده آن روزنامه در مورخ ۱۱ر۱ر۲۵۳٦ در مورد اشکالات فنی تلویزیون خرم‌آباد به آگاهی میرساند :

اشکال فنی فرستنده های رله‌الشتر که پوشش تلویزیونی قسمتی از شهرستان خرم‌آباد را تامین میکند توسط ماموران فنی سازمان‌برطرف شده‌وپخش‌برنامه‌ها هم‌اکنون بصورت عادی ادامه دارد .

مردمسرای رادیو تلویزیون ملی ایران

دیپلمه های کشاورزی صفحه ۱٦٤ دفترچه راهنما را بخوانند

در مورخ ۱۷ر۳ر۳٦ مطلبی تحت عنوان «مشکل ادامه تحصیل برای دیپلمه های کشاورزی» درج شده بود که به‌آگاهی میرساند : پذیرش انواع دیپلم برای رشته‌های آموزش عالی از اختیارات دانشگاه ها و موسسات آموزش عالی است که با در نظر گرفتن سوابق تحصیلی‌وبرنامه‌های آموزشی داوطلبان‌براساس تجارب علمی انجام میشود.

دانش آموزان‌فارغ‌التحصیل از مراکز کشاورزی میتوانند برای رشته های آموزش عالی که با نوع آموزش قبل از دانشگاهی آنان بستگی دارد ادامه تحصیل دهند .

دانشگاه ها و موسسات آموزش عالی که دارای رشته های مربوط به کشاورزی میباشند در شرائط و ضوابط اختصاصی خود مندرج در دفترچه های راهنمای داوطلبان ورود به آموزش عالی پذیرش این نوع دیپلمها را برای‌رشته های مناسب اعلام کرده‌اند.

ضمنا آقای حسن نیسی توجه کنند که در صفحه ۱٦٤ راهنمای داوطلبان ورود به آموزش عالی دیپلم مکانیک ماشین های کشاورزی تحت‌پوشش دیپلم مکانیک مشخص شده است .

سازمان سنجش آموزش کشور

تخلیه کانال انجام گرفت

بازگشت به شرح مندرج در شماره ۱۵۲۷۷ بامضای آقای‌مهندس کاظم لاوری در مورد کارخانه آبجو سازی شمس باطلاع میرساند :

ناراحتی ساکنان بعلت تخلیه کانال اختصاصی کارخانه آبجو سازی شمس بوجود آمده بود که با اخطار شهرداری منطقه چهار عملیات تخلیه کانال بسرعت انجام گردید و اضافه مینماید ساختمان کارخانه مزبور در خارج از محدوده دردست احداث است که با تکمیل عملیات ساختمانی این کارخانه به‌خارج از محدوده‌انتقال خواهد یافت .

شهردار پایتخت

اجحاف در میان مومنان راهی ندارد

در پاسخ مطلبی که زیر عنوان «دوهزار ریال بابت غذای ملی» درباره چلوکبابی یاس واقع در خیابان‌پهلوی به امضای آقای سعید دارایی چاپ شده بود ،اشعار میدارد :

این چلوکبابی از بدو تاسیس تاکنون هیچگونه تخلفی از نرخهای مصوبه نکرده و حتی در مدت زمانی که نرخها برای چلوکبابی لوکس کاملا غیر عادلانه‌وضع و به اجراء درآمد با قبول زیان به کار خود ادامه داد. ولی از آنجا که ادامه وضع گذشته و حتی حاضر (باتوجه به تعدیل نسبی نرخ) بهیچوجه سودآورنبوده و هزینه های سنگین اداره موسسه‌ای چون این چلوکبابی را جوابگو نیست‌باهمه علاقه‌ای که‌بحفظ‌این سنت ملی وصیانت یک غذای اصیل ایرانی داریم‌متاسفانه تصمیم به تغییر رشته داشته و چنانچه وضع بهمین منوال و با چنین اتهامات ناروا ادامه یابد این تصمیم را سریع به اجراء خواهیم گذاشت .

اداره کنندگان چلوکبابیهای یاس با درك مبانی دینی و ایمانی اجحاف راگناه شمرده و باچنین روحیه و اعتقاد چگونه ممکن است صاحب این موسسه که خود مستقیما در امر رزرو کردن و جاگزین کردن مراجعین نظارت دارد بخاطر دریافت وجه مختصری حق کسی را به کس‌دیگر دهد .

اتهام دیگر ایشان به این موسسه بیان آنست که ایشان برای سه پرس‌چلوکباب مبلغ ۲۰۰۰ ریال پرداخت کرده‌اند که این ادعا بهیچوجه با حقیقت تطبیق نکرده و اگر ایشان تمام مخلفات را هم مصرف میکردندصورت حساب به این مبلغ نمیرسید . آیا بهتر نبود ایشان صورتحسابی را که برای سه‌نفر دریافت کرده‌اند برای اثبات ادعای خود ضمیمه و یالااقل به‌چاپ میرساندند. ایشان ضمنا اظهار کرده‌اند که هرپرس چلوکباب ۳۰۰ ریال قیمت‌گذاری شد و حال آنکه طبق صورتحسابها و تابلوئی که جلوی‌درب‌ورودی نصب شده برای‌چلوکباب ۲٤۰ ریال قیمت‌گذاری و همین مبلغ هم اخذ میشود و هرگز مخلفات وسوپ ، آنچنان که ایشان ادعا میکنند در این چلوکبابی اجباری نبوده و نیست ، بنابر مراتب فوق و اینکه انتشار اینگونه مطالب علاوه بر زیان‌مادی که قسمت بسیار ناچیز کار را تشکیل میدهد با حیثیت و اعتبار افراد سر و کار داشته‌و از نظر معنوی لطمه زیادی وارد می‌آورد ، استدعا دارد ترتیبی اتخاذ فرمایند که‌بروز چنین مواردی پیش ازپیش موجبات دلسردی و ناامیدی‌افرادی راکه‌از راه‌حلال وباد نظر گرفتن نکات اخلاقی ومذهبی پیشه‌ای راکه ضمنا گوشه‌ای‌ازسنت‌هاو فرهنگ این ملت نیز هست ادامه میدهند از نیمه راه باز دارند .

محسن ناصریان ـمدیر

نرخ‌کرایه تاکسی در تاکسی‌ها نصب شده‌است

درمورد مطلبی که در مورخ ۲۷ر۲ر۳٦ تحت عنوان «کرایه تاکسی» درج گردیده باطلاع میرساند که نرخ مصوب کرایه تاکسی که‌از طرف مرکز بررسی قیمت ها تعیین و اعلام شده است در جراید روز ۱۰ر۲ر۳٦ درج و علاوه برآن نرخ جدید در کلیه تاکسی ها نصب گردیده است .

شرکت تعاونی تاکسیرانی تهران

افزایش هزینه نصب‌تلفن الزامی بود

بازگشت بشرحی‌که در مورخ۳۰ر۱ر۲۵۳٦ آن روزنامه از قول آقای غلامعباس فریدزاده درج گردیده به‌آگاهی میرساند :

افزایش هزینه نصب هرشماره تلفن در نقاط مختلف کشور که بستگی به میزان شماره تلفن‌های تحت بهره‌برداری درهر شهر تاپایان برنامه ششم دارد براساس مطالعات و بررسی های گروهی از متخصصان فنی و اقتصادی ونیز باتوجه به رشد اقتصادی جامعه و افزایش هزینه زندگی‌و دستمزد ها صورت گرفته است.

ازطرف دیگر افزایش سریع تعداد مشترکان و رشد تقاضاهای مربوط به برقراری ارتباطات تلفنی و تلگرافی با نقاط مختلف کشور و سایر کشور های جهان شرکت مخابرات ایران را از سرمایه گذاری های عظیمی دراین‌راه ناگزیر می‌نماید واین نیز ممکن نخواهد بود مگر به کمک دولت و به مدد نیروی مادی و معنوی هموطنان . و برهمین اساس نیز بابررسی‌های کافی مجمع عمومی‌صاحبان سهام شرکت پس از موافقت مقامات مملکتی اقدام به‌افزایش هزینه نصب هر شماره نموده است .

شرکت مخابرات ایران

شخص ثالث هم برای گرفتن خسارت باید بیمه باشد

چندی قبل، حین عبور از خیابان ، اتومبیلی که‌پشت سرمن حرکت می‌کرد ناگهان باسرعت تمام به‌عقب ماشین می‌کوبید ، در نتیجه اتومبیل من نیز باوسیله نقلیه جلویی برخورد کرد

من بلافاصله خسارت اتومبیل جلویی را پرداختم‌و از وسیله‌یی که حادثه را آفریده بود درخواست خسارت‌کردم. راننده آن کارت بیمه‌اش راعرضه کرد و من روزبعد کارت‌را به‌بیمه‌کار وساختمان بردم‌وبا‌ارائه نظریه کارشناس تقاضای خسارت کردم.

مسئول مربوطه پس‌از شنیدن این درخواست، از من کارت بیمه اتومبیل خودم را خواست و چون باپاسخ منفی روبرو شد ، از پرداخت خسارت خودداری کرد و افزودچون شما وسیله خودرا بیمه نکرده‌اید ما از دادن خسارت‌معذوریم.

اینك‌می‌خواهم ببینم آیا شخص ثالث هم برای‌گرفتن خسارت باید بیمه باشد یا بیمه «کاروساختمان » خدای نخواسته قصد شانه خالی کردن اززیر بار خسارت رادارد؟

ایرج محمدزاده

حرفهائی از آن سوی سیم

مشکلات خود را با «اطلاعات» درمیان بگذارید

تلفن: ۳۱۱۲۱۰۰ هر روز باستثنای (پنجشنبه‌ها) از ساعت ۳۰ر۵ تا ۸ بعداز ظهر

★ فضل‌الله فرجی :
مدت ۱۸ سال است که در شرکت واحداتوبوس رانی مسئول دفتریایگانی هسم ودر مرتبه ٦ و پایه ٦ اداری قرار دارم . من بایدمطابق دیگران‌که‌مسئول دفتر هستند یک «مرتبه» ارتقاء پیدا کنم ولی چنین نشده و نمی‌دانم چرا .

★ مسعود شادمان :
در خیابان بابائین‌سکونت دارم و در این خیابان از ساعت ۱۱صبح چهارشنبه تا روز پنجشنبه برق قطع شد . این مرتبه‌اول‌نیست که در اینجا برق قطع میشود . مرتبا خاموشی برق دراین محل وجود دارد و در این گرمای تابستان اهالی این خیابان نمی‌دانند با خاموشی‌بیابی برق چه باید بکنند .

★محمود سیادتی :
مدتی است که در ٦ـ۷ کیلومتری‌خط آهن‌تهران به مشهد عده‌ای ازجوانان سرگرم قماربازی وصرف نوشابه های الکلی هستند ومواد مخدر استعمال‌می‌کنند . چرا ژاندارمری یا پلیس‌راه‌آهن‌ازاعمال‌خلاف این‌جوانان درمسیر خط آهن جلوگیری نمیکنند ؟

★ اسحق نائینی :
روز شنبه ۲۱ خرداد ـ آب قسمت عمده‌ای از شمیرانات قطع‌شدو بدنبال قطع‌آب ،برق‌آن‌نیز قطع شد . تلفنی از مسئولان امرسئوال کردم گفتند : ابزار می‌آوریم و آب را بجریان می‌اندازیم ، ولی بمحض اینکه به مسئول برق گفتم برق قطع شده گوشی را گذاشت‌وجوابی نداد .

★ خانم تاج ناهید :
در عباس آباد مقابل‌سینما شهرفرنگ سکونت دارم. چند کافه در اینجا قرار دارد که زباله های‌خودرا زیر درختان کنارجوی آب میریزند . چرا شهرداری از اعمال‌صاحبان این کافه‌ها جلوگیری‌نمی کند ؟

★ یوسف نجفی :
در خیابان نظام‌آباد شمالی ده متری‌چمنی‌تعدادی‌کامیون و اتوبوس پارک می‌کنند با اینکه به‌کلانتری نارمک‌کرارا اطلاع داده شده تاکنون از پارک‌کردن اینگونه‌وسائط نقلیه جلوگیری نکرده‌اند.

آگهی

قابل توجه کارفرمایان مؤسسات مشمول قانون سابق حمایت کارمندان

نظر باینکه برطبق ماده ۱۱ قانون تشکیل وزارت بهداری و بهزیستی ، از تاریخ۱٦ر٤ر۳۵قانون‌حمایت‌کارمندان دربرابر اثرات ناشی از پیری ، از کار افتادگی و فوت ملغی و از تاریخ ۱۵ر۹ر۲۵۳۵ صندوق های حمایت کارمندان مؤسسات صنعتی وبازرگانی، بانکها ، مؤسسات بیمه وحسابرسی و آموزشی و فرهنگی در صندوق تامین اجتماعی ادغام شده است ، بدین‌وسیله به‌آگاهی عموم کارفرمایان مؤسسات مذکور میرساند درمورد پرداخت حق سرانه‌درمان کارمندانیکه مشمول قانون حمایت کارمندان بوده‌اند و حق بیمه آنها براساس نرخ ۲۱٪(۷٪ عهده بیمه شده و ۱٤٪ عهده‌کارفرما) پرداخت میشود به‌ترتیب زیر اقدام لازم معمول فرمایند :

حق سرانه درمان بازاء بیمه شده و افراد واجد شرایط خانواده‌برای‌هرنفر ماهانه معادل چهارصد و بیست ٤۲۰ ریال می‌باشد که به‌نسبت های مذکور درزیر برعهده کارفرماوبیمه شده‌خواهد بود وکارفرما مکلف است هنگام‌پرداخت حق بیمه‌ماهانه نسبت به‌تنظیم لیست‌وپرداخت حق سرانه درمان نیز اقدام نماید :

الف ـ درمورد کارمندانیکه حقوق و مزایای مستمر ماهانه آنها تابیست هزار (ـر۰۰۰ر۲۰) ریال می‌باشد ،یك چهارم عهده بیمه شده وسه چهارم‌عهده کارفرما

ب ـ درمورد کارمندانیکه حقوق و مزایای مستمرماهانه آنها از بیست‌هزار و یك (ـر۰۰۱ر۲۰) ریال تاسی وپنج هزار (ـر۰۰۰ر۳۵) ریال می‌باشد ، یك سوم عهده بیمه شده ودوسوم عهده کارفرما

ج ـدرمورد کارمندانیکه حقوق و مزایای مستمرماهانه آنها از سی وپنج هزار ویك (ـر۰۰۰ر۳۵)ریال تاپنجاه هزار (ـر۰۰۰ر۵۰) می‌باشد ، یك دوم عهده بیمه شده و یك دوم‌عهده‌کارفرما.

د ـ درمورد کارمندانیکه حقوق و مزایای مستمر آنها از پنجاه هزار ویك (ـر۰۰۱ر۵۰) ریال به بالا می‌باشد ،سه‌چهارم عهده بیمه شده ویك چهارم عهده کارفرما .

حق‌سرانه درمان بایدبه‌یکی ازشعب بانك رفاه کارگران برای واریز بحساب شماره ۲۵۰۰۰ صندوق تامین اجتماعی نزد بانك مزبور پرداخت‌گرددو رسید پرداخت وجه بانضمام لیست کارمندان و افراد خانواده آنها بمنظور تنظیم و تکمیل پرسشنامه مربوطه‌به دریافت دفترچه تامین درمان به‌واحدهای سازمان منطقه‌ای بهداری و بهزیستی ارسال گردد .

م‌الف ٦۲۳۵

صندوق تامین اجتماعی

آگهی

شرکت ملی گاز ایران جهت انجام عملیات خود به‌قطعه زمینی بمساحت ۱۳۰ متر مربع موضوع نقشه شماره ۹۳ـ الف واقع در بخش ده تهران بشماره پلاک ثبتی ۲٤٤۸ر٦۵ که ذیل شماره ۲۲۷۸۱٤ صفحه ۵۵۳ دفتر ۱٤٦۱ املاک بنام‌آقای‌کاظم بنان ثبت وسند آن صادر گردیده است‌احتیاج دارد.

نظربه‌اینکه به‌مالک پلاک فوق‌الذکر آقای‌کاظم بنان دسترسی نمی‌باشد لذا به تجویز ماده ۱۱ قانون اساسنامه مراتب بدین وسیله آگهی‌میگردد تا مالک یا در دست داشتن مدارک‌مالکیت خود ظرف یک هفته از تاریخ درج این آگهی‌بامورحقوقی شرکت ملی گاز ایران واقع در خیابان روزولت کوچه طهمورث شماره ۲ مراجعه نمایددر غیر این صورت‌نسبت به‌تحصیل زمین‌فوق‌الذکر از طریق هیئت سه نفری اقدام خواهد گردید.

شرکت ملی گاز ایران

SUPER THRUST

کولرگازی جنرال الکتریك

ایده‌آل برای خوزستان.

GENERAL ELECTRIC

نمایندگی انحصاری محصولات خانگی جنرال الکتریک در ایران ،شرکت مهندسی‌وبازرگانی پارس

تهران : خیابان حافظ ،کوچه آرژانتین ،شماره ۱/ ۴ تلفن : ۸۳۸۱۹۴ـ ۸۲۷۵۰۲ـ ۸۲۹۴۵۵

ویژه نامهٔ ولیعهدی والاحضرت شیخ حمدبن خلیفه برقطر

والاحضرت شیخ خلیفه‌بن‌حمدآل‌ثانی امیر قطر

والاحضرت شیخ‌بن‌خلیفه آل‌ثانی ولیعهد ووزیر دفاع‌قطر

فرمان ولیعهدی والاحضرت شیخ حمدبن خلیفه بر امارت قطر سرور وشادمانی فراوانی درهمه‌جا بوجود آورد

سراسر قطر ازاین انتخاب غرق‌در چراغانی وجشن شد

با ولیعهدی والاحضرت شیخ حمد آینده‌ای درخشان درانتظار قطر است

صدور فرمان امیری در قطر دائر به‌انتخاب شیخ حمد بن‌خلیفه آل‌ثانی بسمت ولیعهد قطر انعکاسی شادی بخش در همه محافل داشت.

روز دهم خردادماه جاری والاحضرت شیخ خلیفه‌بن حمدآل‌ثانی امیر قطرطی‌فرمانی فرزند بزرگ خود والاحضرت شیخ حمدبن خلیفه آل‌ثانی رابسمت ولیعهد خود انتخاب کرد.

این انتخاب باهمفکری و اتفاق نظر صاحبنظران و اندیشمندان کشور قطر صورت گرفت و با اعلام فرمان ولیعهدی والاحضرت شیخ‌حمدبن‌خلیفه آل‌ثانی از طرف کاخ دوحه، سراسر کشور را شادی و سرور فراگرفت وهمه دستگاههای دولتی و گروههای مردم دراین شادی سهیم شدند.

ناگفته نماند همه کشورهائی که روابط متین وحسنه واستواری باقطر دارند از این انتخاب سخت شاد وراضی شدند وامیدوارند که کشور قطر باراهنمائیهای والاحضرت شیخ خلیفه‌بن‌حمدآل‌ثانی امیر قطر روزبروز مدارج ترقی وپیشرفت را طی کرده و گامهای ثمربخشی در توسعه‌هرچه بیشتر روابط خود باکشورهای دوست بردارد.

همینکه خبر انتخاب والاحضرت شیخ حمدبن خلیفه آل‌ثانی در سراسر جهان اعلام شد، سیل تلگرافهای‌تبریک از سراسر گیتی به کاخ دوحه مخابره شد وهمه این انتخاب بجاو شایسته راستایش نمودند.

درقطر

همچنین شخص والاحضرت شیخ حمدبن‌خلیفه آل‌ثانی ولیعهد ووزیر دفاع قطر تلگرافهای تبریک متعددی بمناسبت این انتخاب دریافت داشت.

از جمله کسانی که برای ولیعهد قطر تلگراف تبریک مخابره کردند عبارتند از:

شیخ‌کیم‌بن‌حمد آل‌ثانی وزیر خارجه ـ شیخ محمدبن حمدآل ثانی ـ شیخ خالدبن حمد آل‌ثانی وزیر کشور ـ شیخ عبدالعزیز بن‌خلیفه آل‌ثانی وزیر نفت ودارائی ـ ژنرال شیخ حمدبن قاسم آل‌ثانی فرمانده پلیس ـ شیخ عبدالله بن‌خلیفه آل‌ثانی ـ شیخ حمدبن‌کیم آل ثانی ـ شیخ ناصربن خالد آل ثانی ـ شیخ عیسی غانم الکواری ـ خالدبن عبدالله العطیه ـ ژنرال محمد عبدالله‌العطیه از طرف نیرو های مسلح.

همه تلگراف کنندگان آرزو کرده بودند که والاحضرت شیخ حمدبن خلیفه در وظایف خود موفق باشد و کشور قطر باراهنمائیهای والاحضرت شیخ‌خلیفه بن حمدآل‌ثانی موفقیتهای چشمگیری بدست آورد.

والاحضرت شیخ حمددرپاسخ تلگرافهای مزبور ضمن تشکر از حسن‌ظن همگان، برای کشور و ملت آرزوی پیشرفت کرد.

جشنهای قطر

بااعلام ولیعهدی شیخ حمدبن‌خلیفه آل‌ثانی به ولیعهدی قطراینکشور غرق در شادمانی و سرور شد و تمام خیابان ها و ادارات دولتی و همه ساختمانها باچراغهای الوان و پرچم های قطر زینت یافت. و خنده شادی برهمه لبهانشست و مردم گروه گروه به‌هم تبریک میگفتند.

برانگیخته شدن این شادمانی هیچگونه تعجبی ندارد زیرا باگزینش شیخ حمدبن‌خلیفه آل‌ثانی بسمت ولیعهد قطر، آینده‌ای روشن برای قطر تامین میگردد واین کشور باتدبیر شیخ حمدکه دارای تحصیلات عالیه ودور اندیشی ووفاداری مفرط میباشد به پیشرفتها و موفقیتهائی چشمگیر نائل‌شود.

بهمین مناسبت به والاحضرت شیخ خلیفه بن‌حمد آل‌ثانی چنین انتخابی را تبریک‌و به‌خاندان کهن آل‌ثانی و دولت‌و ملت قطر تبریک میگوئیم.

آینده‌ای درخشان درانتظار امارت قطر

پیشرفت چشمگیر قطر، در کشاورزی، صنایع، جهانگردی و نفت

اشاره

بفرمان والاحضرت شیخ خلیفه بن‌حمد آل‌ثانی‌امیرقطر فرزند بزرگ ایشان والاحضرت شیخ حمدبن خلیفه آل‌ثانی بسمت ولیعهد قطر برگزیده شد.

شادی این گزینش ازمرزهای کشور دوست ما قطر گذشت،ودر سراسر کشورهای جهان بطوراعم و کشور های‌عربی بطوراخص باعث‌هلهله و شعف ایجاد کرد و فرستنده های رادیوئی برنامه‌های ویژه‌ای پخش کردند.

البته این‌گزینش درایران همکه‌روابطی متین‌واستوار باقطر دارد وروز بروز این روابط مستحمکتر می شود بازتاب وسیعی داشت.

این روابط استوار و گسترده نشانگر شادی بزرگی است که به انگیزه گزینش والاحضرت شیخ حمدبن خلیفه آل‌ثانی بسمت ولیعهد قطر درایران برپاشد.

شادی بزرگی که از روابط متین و تاریخ مشترک‌سرچشمه گرفته وهمه دراین آرزو هستند که روز بروز استوارتر گردد.

امارت قطر، سرزمینی است با ۲۲۰۱۴ کیلومتر مربع که یکصد و ده هزار نفر جمعیت دارد. تراکم جمعیت در این امارت ۵ نفر در هر کیلومتر مربع میباشد.

پایتخت قطر «دوحه» استکه شصت هزار نفر جمعیت دارد قطر در یازدهم سپتامبر ۱۹۷۱ عضو اتحادیه جامعه عرب‌شد و بفاصله ده روز بعد، یعنی در بیست و یکم سپتامبر ۱۹۷۱ به جرگه کشورهای عضو سازمان ملل متحد پیوست.

سواحل شرقی قطر در کنار خلیج فارس قرارگرفته وسلطان نشین عمان و امارات متحده عرب از جنوب و عربستان سعودی از غرب آنرا دربر گرفته‌اند.

ثروت دریائی

سواحل قطر، از ثروت دریائی‌فراوانی‌ازقبیل‌انواع‌مختلف ماهی برخوردار است زیرا سواحل آن درکنار خلیج‌فارس قرار دارد. علاوه بر آن امکانات وسیعی برای‌جمع‌آوری مروارید از دریا وجود دارد.

اراضی و کشاورزی

در قطر اراضی قابل کشت فراوانی که زیر کشت میباشد وجوددارد. علاوه برآن‌مساحت زیادی از اراضی را میتوان برای کشت آماده ساخت.

محصولات کشاورزی قطر را بیشتر سبزیجات ـ خرما و میوه تشکیل میدهد.

صنایع

دولت قطر توجه زیادی به برپائی صنایع درکشور معطوف داشته و از جمله این صنایع میتوان از صنعت مایع کردن گاز طبیعی و برپائی پالایشگاه نفت در شهر صنعتی امسعید نام برد. زیرا تنها راه تقویت اقتصاد کشور مهار کردن‌ثروت های طبیعی کشور از قبیل نفت و گاز و دستیابی بر نفت‌قطر و فرآورده‌های آن واستخراج و صدور آن میباشد.

ضمنا در قطر پالایشگاهی وجود دارد که بوسیله آن از صدور نفت بصورت خام و واردکردن مجدد تصفیه شده آن‌با قیمت‌های گرانترجلوگیری میکند واین پالایشگاه چندین فرآورده نفتی برای مصرف‌بازار های داخلی‌تولیدمیکند. کارخانه مایع کردن گاز طبیعی چند فرآورده و چند فرآورده دیگر نیز پالایشگاه قطر بنزین سوپر و بنزین هواپیمای جت تولید می‌کنند. علاوه بر آن ظرفیت پالایشگاه قطر به یکصد و پنجاه هزار بشکه در روز بالغ خواهد شد.

ضمنا برنامه‌ای برای‌آموزش کارکنانی که در این تاسیسات مشغول کار خواهند شد طرح گردیده تا هنگام شروع کار، کادر ورزیده‌ای مهیا باشد.

از کارخانجات کودشیمیائی هم که با گاز کار میکند و کارخانه سیمان «امباب» و کارخانه برق کشور نیزمیتوان نام برد.

ضمنا دستگاههای سردکننده و اطفای حریق و تصفیه آبرا در قطر نبایدازنظر دورداشت.

جهانگردی

گروه زیادی از کارفرمایان و صاحبان صنایع برای بهره‌برداری از ثروت‌های قطر و موقعیت آن وارد کشور میشوند. البته آنها بطرف منظره های زیبای صحرا و سواحل خلیج فارس‌و ورزش ماهیگیری و شکار حیوانات هم کشیده میشوند و همه این موارد امکانات توسعه جهانگردی را افزون میکند.

صادرات‌وواردات

صادرات قطر عبارت است از: نفت ـ گاز طبیعی ـ فرآورده‌های نفتی ـ خرما و انواع کود.

همچنین قطر از مراکز مهم صدور مجدد کالاهای مختلف و وسائل الکتریکی و اتومبیل بشمار میرود.

در برابر این اقلام از صادرات، واردات قطر عبارت است از: موادغذائی ـ ماشین آلات ـ دارو ـ وسائل مهندسی و الکترونیکی و الکتریکی.

زندگی نامه ولیعهد قطر در چند سطر

- در سال ۱۹۵۰ در شهردوحه متولدشد.
- پسر بزرگ والاحضرت شیخ خلیفه بن‌حمد آل‌ثانی امیر قطر میباشد.
- تحصیلات ابتدائی و دبیرستانی خودرا در قطر باتمام رسانید.
- تحصیلات عالیه خودرا در دانشکده نظامی سنت هرست انگلستان ادامه داد.
- در ژوئیه ۱۹۷۰از دانشکده، مزبور فارغ‌التحصیل گردید.
- از زمان فارغ‌التحصیلی بادرجه سرهنگ دومی نیروهای مسلح‌قطر فرماندهی گردان‌یکم‌متحرک‌راکه اینک گردان حمد بزرگ نامیده میشود بعهده داشت.
- در بیست وسوم فوریه ۱۹۷۲ بدرجه سرلشکری ارتقا یافت‌و بسمت فرمانده کل نیرو های مسلح قطر منصوب شد.
- او اولین‌فردقطری است که در چنین مقامی‌منصوب شده است.
- والاحضرت شیخ‌حمد دربست وزارت دفاع‌کوششی فراوانی‌برای پیشرفت نیروهای مسلح‌قطر از خودنشان داد و تلاش داشت که این نیروها پیرفت چشمگیری بدست آورد.
- باهمت‌والاحضرت شیخ حمدنیروی هوائی و نیروی دریائی و همچنین واحد ضربتی وواحد مهندسی‌و پلیس نظامی وواحد نیروی مخصوص تشکیل شد.
- همچنین در دوران والاحضرت افراد نیرو های مسلح قطر بطور چشمگیری افزایش پیداکردند واین نیرو ها بامدرن‌ترین سلاحها مسلح گشتند.
- والاحضرت‌سرلشکر شیخ حمدبن خلیفه آل‌ثانی ریاست هیئتهای نمایندگی قطر را به کنفرانس های نظامی عربی و کنفرانس های وزرای دفاع عرب بعهده گرفته است.
- والاحضرت عضو کمیته عالی شورای عرتی‌صنایع نظامی است.
- والاحضرت شیخ حمدبن‌خلیفه همچنین بنیانگذار نهضت ورزشی نظامی و غیرنظامی قطر بشمار میرود زیرا اولین فدراسیون ورزشی نظامی‌راتشکیل دادکه‌این‌فدراسیون بعضویت اتحادیه ورزشی بین‌المللی نظامی درآمد.

باپایتخت زیبای قطر آشناشویم

دوحه که در ۲۵ دقیقه‌و ۸ ثانیه‌عرض شمالی و ۵۱ دقیقه و ۳۳ ثانیه طول شرقی نصف‌النهار قرار گرفته، پایتخت قطر ومقر دولت و مرکز بازرگانی و مالی این‌امارت بشمار میرود.

تادهسال پیش‌این شهرهنوز یکی از دهکده‌های کوچک این سرزمین بود ولی اینک بصورت شهری آباد و پررونق‌درآمده است که فروشگاههای بزرگ و خیابانهای مدرن و زیبا دارد.

همچنین بناهای بزرگ و مدرن مجهز به دستگاههای تهویه مطبوع و پارکها و باغها ی‌مصفا و مساجد و اماکن عمومی متعدد و آبرومند، سیمای دوحه را به گونه‌ای دلپذیر جلوه‌گر میسازد.

سرعت و جامعیتی که با تحول وپیشرفت دوحه همراه بوده نمونه‌ای از پیشرفت‌بزرگی است که طی مدت بسیار کوتاهی در تمام قطر روی داده است. محلاتی که درآنها خانه‌های قدیمی و کلبه‌های مشرف به ویرانی وجود داشتنددربرابر پرداخت‌وجوه و غرامات سخاوتمندانه از صاحبان آن خریداری شده و جای خود را به بناهای مدرن و آبرومند و پارکهای وسیع ودلگشا داده است.

شرایط زندگی دردوحه و آدابی که در آن رعایت میشود مانند سایر جنبه‌های زندگی دراین شهر نماینده شیوه زندگی در سراسر امارت قطر است.

میهمانان و جهانگردان خارجی و غیر مسلمان که به دوحه می‌آیند باید همواره بیاد داشته باشند که در پایتخت یک‌کشور اسلامی‌زندگی‌می‌کنند‌درقطر مقررات وقوانین برابر شریعت اسلامی و بدون چون وچرا اجرا میشود. مصرف و فروش مشروبات الکلی نیز ممنوع است.

در ماه مبارک رمضان که مردم این سرزمین روزه‌دار میباشند، روزه‌خواری در خیابانها ممنوع میباشد.

برای افراد غیرمسلمانی که بخواهند وارد مساجد دوحه شوند کسب اجازه قبلی از وزارت اوقاف قطر الزامی است و از این گذشته لازم است که‌ورود غیرمسلمانان به مساجد «دوحه» حتما بین ساعات۸ تا۱۱ قبل‌ازظهر و یک تا دوونیم بعدازظهر محدود باشد. افراد مزبور موظفند تمام شعائرمذهبی را بهنگام ورود به مساجد اجرا کنند. کفشهایشان را درآورند و در داخل صحن مسجد حتی‌الامکان از بلند صحبت کردن پرهیز کنند. زنان غیرمسلمان نیز باید هنگام ورود به مساجد پوششی مناسب‌داشته‌باشند وموهای خود را بپوشانند.

امکانات وسیع برای سرمایه گذاری در کشور قطر

در کشور قطر امکانات وسیعی برای سرمایه‌گذاریهای جدید وجوددارد که جهت صنایع زیر بکار گرفته میشود:

اکتشاف هرچه بیشتر چاههای نفت ومعادن ـ صنایع نفتی و پتروشیمی ـ حمل‌ونقل دریائی ـ پالایشگاههای‌نفت و گاز طبیعی ـ برپائی صنایع بسته‌بندی وکنسرو ـ صنایع غذائی ـ کنسروماهی ـ پارچه‌بافی ـ اسکان و همچنین طرحهائی که به منابع کشور احتیاج دارد ـ توسعه صنایع حرفه‌ای وسنتی ـ برپائی صنایع وبخش‌های‌زیربنائی که به امکانات توسعه ورشد بخش‌های دیگر کمک می‌کند

ضمنا میبایستی برای‌سرمایه‌گذاری‌های تازه جهت بهره‌برداری از اراضی‌کشاورزی بیشتر و همچنین بهبود روشهای‌کشاورزی بمنظور کسب محصولات بیشتر که امکان توسعه صنعتی را فراهم میسازد توجه کرد و نسبت به احداث چراگاهها و تربیت حیوانات و کاوشی برای پیدا کردن معادن و اجرای طرحهای برق و ارتباطات وحمل ونقل زمینی و دریائی و هوائی واستفاده‌از منابع انرژی از قبیل نفت و موقعیت‌مرکزی آنها دربین راههای بین‌المللی اقدام نمود.

این‌عوامل به سرمایه‌گذاری در طرحهای هتل‌سازی و خدمات جهانگردی وبانکداری و توسعه طرحهای شکار و ماهیگیری و بهبود وسائل کار کارکنان این بخش و آموزش آنان با مدرن‌ترین وسائل و توجه کردن به صنایع نگهداری و کنسروماهی و صید اسفنج و مروارید کمک میکند.

بانک ایران و خاورمیانه

ترازنامه در ۲۹ اسفندماه ۲۵۳۵

سرمایه ثبت شده ۱٫۰۰۰٫۰۰۰٫۰۰۰ ریال

۲۵۳۴ ریال	دارائی	۲۵۳۵ ریال	۲۵۳۴ ریال	بدهی	۲۵۳۵ ریال
۱۰۶٫۶۲۷٫۵۲۴	اسکناس و مسکوک	۱۱۰٫۷۷۹٫۹۳۱		سرمایه ثبت شده که تماما پرداخت شده:	
	سپرده نزد بانک مرکزی ایران:			۶۵۰۰۰ سهم الف از قرار هر سهم ۱۰٫۰۰۰ ریال	۶۵۰٫۰۰۰٫۰۰۰
۱٫۶۳۸٫۴۲۹٫۰۰۰	سپرده قانونی ۱٫۹۰۰٫۹۳۹٫۰۰۰		۶۵۰٫۰۰۰٫۰۰۰	۳۵۰۰۰ سهم ب از قرار هر سهم ۱۰٫۰۰۰ ریال	۳۵۰٫۰۰۰٫۰۰۰
۲۴٫۸۰۱٫۵۶۷	سایر سپرده‌ها ۲۶۹٫۴۸۴٫۳۷۰		۱٫۰۰۰٫۰۰۰٫۰۰۰		۱٫۰۰۰٫۰۰۰٫۰۰۰
۱٫۶۶۳٫۲۳۰٫۵۶۷		۲٫۱۷۰٫۲۳۳٫۳۷۰	۹۱٫۵۳۶٫۲۵۰	اضافه ارزش سهم	۹۱٫۵۳۶٫۲۵۰
۴۱٫۸۷۲٫۵۱۹	موجودی نزد بانکهای داخلی	۸۷۴٫۲۳۷٫۲۵۷	۱۱۱٫۰۰۰٫۰۰۰	اندوخته قانونی	۱۶۰٫۰۰۰٫۰۰۰
۲۰۹٫۴۸۳٫۴۵۷	نقود بیگانه و موجودی نزد بانکهای خارجی	۱۵۰٫۷۶۰٫۱۲۱	۱٫۶۰۸٫۶۷۷	مانده حساب سود و زیان	۷۵۹٫۸۸۹
۲٫۰۲۱٫۲۱۴٫۰۶۷		۳٫۳۰۶٫۰۱۰٫۶۷۹	۱٫۲۰۴٫۱۴۴٫۹۲۷		۱٫۲۵۲٫۲۹۶٫۱۳۰
۱٫۴۶۲٫۹۹۷٫۳۵۶	اسناد تنزیلی	۲٫۳۳۱٫۷۶۴٫۷۸۹		بستانکاران:	
۵٫۷۴۳٫۴۲۴٫۹۲۶	وامها و سایر مطالبات	۶٫۷۴۶٫۹۰۳٫۹۷۹	۱٫۷۶۴٫۴۱۸٫۷۹۶	حسابهای جاری اشخاص و سایر سپرده‌های دیداری	۲٫۷۹۱٫۵۳۶٫۲۳۵
	برگهای بهادار		۱۳۳٫۲۹۹٫۴۳۶	حساب بانکها در ایران	۶۶۱٫۷۳۸٫۲۴۰
۲٫۶۰۴٫۴۲۲٫۴۸۲	اسناد دولتی ـ به بهای تمام شده	۲٫۸۱۰٫۹۵۸٫۷۶۶	۷٫۳۳۳٫۰۷۴	اعتبار در حسابجاری در بانکهای خارج	۳۵۳٫۵۷۴٫۹۳۲
۳۸٫۲۹۰٫۰۰۰	مشارکت ـ به بهای تمام شده	۲۷۸٫۲۹۰٫۰۰۰	۷٫۲۷۰٫۸۶۵٫۰۰۱	سپرده‌های مدت‌دار	۸٫۹۵۹٫۸۸۲٫۵۳۸
۷۰٫۰۸۳٫۵۶۲	سایر داراییها	۲۲٫۷۲۹٫۵۷۶	۹۱۶٫۸۰۳٫۴۲۰	حسابهای پس انداز	۱٫۱۷۹٫۶۴۴٫۴۸۷
۷٫۸۸۶٫۰۴۲	منقول پس از کسر استهلاک	۱۷٫۴۱۰٫۳۷۲	۱۰٫۰۹۲٫۷۱۹٫۷۲۷		۱۳٫۹۴۶٫۳۶۶٫۴۳۰
۵۶٫۳۵۲٫۰۳۱	غیرمنقول پس از کسر استهلاک	۳۱۵٫۲۲۱٫۳۶۷		سایر بدهیها:	
	اقلام در راه			مبالغ قابل پرداخت و سایر حسابهای متضمن ذخیره جهت مالیات سود تابین	
			۴۵۷٫۱۳۵٫۶۰۶	تاریخ و اندوخته احتیاطی ۳۵۰٫۹۶۱٫۹۵۳	
			۱۴۰٫۰۰۰٫۰۰۰	سود قابل تقسیم (ناویژه) ۱۵۰٫۰۰۰٫۰۰۰	
			۵۹۷٫۱۳۵٫۶۰۶		۶۰۰٫۹۶۱٫۹۵۳
			۱۱۰٫۶۹۱٫۲۰۶	اقلام در راه	۲۹٫۶۶۵٫۰۰۴
۱۲٫۰۰۴٫۶۹۱٫۴۶۶		۱۵٫۸۲۹٫۲۸۹٫۵۲۸	۱۲٫۰۰۴٫۶۹۱٫۴۶۶		۱۵٫۸۲۹٫۲۸۹٫۵۳۸
				ضمانتنامه‌های صادره و اعتبارهای باز شده:	
			۱٫۴۸۵٫۹۰۲٫۲۰۵	ضمانتنامه‌ها ۱٫۸۳۰٫۱۵۴٫۷۶۳	
۲٫۴۳۹٫۹۸۳٫۶۰۳	تعهدات مشتریان بابت ضمانتنامه‌ها و اعتبارات	۳٫۰۰۵٫۴۰۰٫۸۷۱	۹۵۴٫۰۸۱٫۳۹۸	اعتبارات ۱٫۲۲۵٫۲۴۶٫۱۰۹	
			۲٫۴۳۹٫۹۸۳٫۶۰۳		۳٫۰۰۵٫۴۰۰٫۸۷۱
۱۴٫۴۴۴٫۶۷۵٫۰۶۹		۱۸٫۸۸۴٫۶۹۰٫۳۹۹	۱۴٫۴۴۴٫۶۷۵٫۰۶۹		۱۸٫۸۸۴٫۶۹۰٫۳۹۹

محمدتقی برخوردار رئیس هیئت مدیره — محمد حسین وکیلی مدیرعامل

کنت ویه‌یان ریچارد زجفریز عضو هیئت مدیره — د.ل. فاولر حسابدار کل

حساب سود و زیان برای سال منتهی به ۲۹ اسفندماه ۲۵۳۵

۲۵۳۴ ریال	درآمد	۲۵۳۵ ریال	۲۵۳۴ ریال	هزینه	۲۵۳۵ ریال
۴۳۳٫۱۶۶٫۳۲۰	بهره و کارمزد	۶۱۰٫۳۵۸٫۲۲۶	۲۳۵٫۸۵۳٫۶۸۰	هزینه کل	۳۳۲٫۹۰۸٫۴۷۲
۶۱٫۱۵۰٫۲۰۲	سایر درآمدها	۸۰٫۱۰۷٫۲۲۹		ذخیره‌ها و اندوخته‌های متفرقه	
			۴٫۵۰۰٫۰۰۰	پاداش مدیران	۴٫۵۰۰٫۰۰۰
			۵۹٫۲۴۶٫۶۰۶	سایر ذخائر و انتقال به اندوخته احتیاطی	۱۱۴٫۱۲۹٫۰۵۰
			۶۳٫۷۴۶٫۶۰۶		۱۱۸٫۶۲۹٫۰۵۰
			۲۹۹٫۶۰۰٫۲۸۶		۴۵۱٫۵۳۷٫۵۲۲
				استهلاکات:	
			۷٫۳۷۴٫۵۳۴	منقول	۶٫۰۱۵٫۰۳۴
			۱۱٫۳۲۱٫۹۸۸	غیر منقول	۳۴٫۷۶۱٫۶۸۷
			۱۸٫۶۹۶٫۵۱۲		۴۰٫۷۷۶٫۷۲۱
			۱۷۶٫۰۱۹٫۷۲۶	مانده پس از انتقال به اندوخته احتیاطی نقل بحساب تقسیم سود	۱۹۸٫۱۵۱٫۲۱۲
۴۹۴٫۳۱۶٫۵۲۴		۶۹۰٫۴۶۵٫۴۵۵	۴۹۴٫۳۱۶٫۵۲۴		۶۹۰٫۴۶۵٫۴۵۵

حساب تقسیم سود برای سال منتهی به ۲۹ اسفندماه ۲۵۳۵

۲۵۳۴ ریال		۲۵۳۵ ریال	۲۵۳۴ ریال		۲۵۳۵ ریال
۱٫۵۸۸٫۹۵۱	مانده نقل از سال قبل	۱٫۶۰۸٫۶۷۷	۳۶٫۰۰۰٫۰۰۰	انتقال به اندوخته قانونی	۴۹٫۰۰۰٫۰۰۰
	سود ویژه سال پس از انتقال به اندوخته احتیاطی و سایر اندوخته‌ها نقل از:		۱۴۰٫۰۰۰٫۰۰۰	سود ناویژه سهام از قرار ۱۵ درصد	۱۵۰٫۰۰۰٫۰۰۰
	حساب سود و زیان	۱۹۸٫۱۵۱٫۲۱۲	۱٫۶۰۸٫۶۷۷	مانده نقل به سال بعد	۷۵۹٫۸۸۹
۱۷۶٫۰۱۹٫۷۲۶					
۱۷۷٫۶۰۸٫۶۷۷		۱۹۹٫۷۵۹٫۸۸۹	۱۷۷٫۶۰۸٫۶۷۷		۱۹۹٫۷۵۹٫۸۸۹

ترازنامه و حساب سود و زیان و تقسیم سود بالا فقط قسمتی از صورتهای مالی بانک در تاریخ ۲۹ اسفند ۲۵۳۵ را تشکیل میدهد و بایستی بانضمام توضیحات مربوط به صورتهای مالی ملاحظه شود. صورتهای مالی و گزارش حسابرسان برای مراجعه در اداره مرکزی بانک در دسترس است.

بمناسبت مراسم بزرگداشت استاد جلال همائی که در دانشگاه تهران برگزار شد، استاد جلال همائی گفت:

خلاقیت زنده است، موقعیت نیست

در شماره های گذشته به مناسبت بزرگداشت استاد جلال همایی پیرامون زندگی و شخصیت علمی و ادبی این بزرگ فرزانه زمان مطالبی به چاپ رسید، به این قصد که تجلیلی باشد از ادیبی که عمری را درراه بارور کردن فرهنگ ایران زمین سپری کرده است. همراه مطالب شماره گذشته متن پیام اقای هویدا نخست وزیر و متن سخنرانی دکتر ضیاءالدین سجادی به چاپ رسید و دراین شماره با اشاره به کیفیت کلی مراسم بزرگداشت و نقل مختصری از سخنان استاد همایی و دیگر سخنرانان به این مقال پایان می دهیم:

کتابهای سابق درسی دبیرستانها حالا در دانشگاه تدریس میشود

انجمن استادان زبان و ادبیات پارسی که ریاست آنرا دکتر مهدی محقق بعهده دارد برآنست که از کوشندگان فرهنگ و ادبیات فارسی و از آنانی که درین راه دشواری های فراوان برخود هموار میدارند یاد کند و تلاش ها و پژوهش های این نادره مردان را پاس بدارد و ارج نهد. به پیروی ازین اندیشه بود که برای نخستین بار از استاد جلال الدین همایی که به آزادگی ورادمردی و دانش او همه معترفند تجلیل کرد. درمراسمی که بهمین مناسبت درتالار فردوسی برگزار شده بود، نخست دکتراحمد هوشنگ شریفی رئیس دانشگاه تهران سخن گفت:

«... برای من موجب بسی خشنودی است که درمراسمی شرکت میکنم که به افتخار یکی از سرآمدان ادب ایران از طرف انجمن استادان زبان و ادبیات فارسی برگزار شده است. درین مجلس، استادان، وزرای سابق روسای دانشگاه هاو همکاران و شاگردان استاد شرکت دارند. اگر چه بطور مستقیم شاگرد استاد نبوده‌ام اما همواره مع‌الواسطه بااستاد آشنایی داشته‌ام و از آثار افکار اوبهره ها گرفته‌ام. استادهمایی به ادب و فرهنگ این کشور خدمات شایان کرده، برای دانشگاه تهران افتخاری بزرگ است که اگرمجال بیابد، عصاره کوشش های استادهمایی را که هنوز به زیور طبع آراسته نشده به چاپ برساند،همایی استاد ممتاز دانشگاه تهران است، اما همه دانشگاهها اورا به عنوان استاد می شناسد و برای دانش و بینش اواهمیت فراوان قائل‌اند. چنانکه دانشگاه ملی پارسال تجلیلی شایسته ازاستادکرد» آن پیام امیرعباس هویدا به وسیله دکتر شادمان قرائت گردید) متن پیام آقای هویدا قبلا بطور کامل چاپ شد.)

آنگاه دکتر مهد محقق استاد دانشگاه تهران و رئیس انجمن استادان زبان و ادبیات فارسی چنین گفت: «... انجمن استادان زبان و ادبیات فارسی درنظر دارد که بعدازین هرسال چنین مجالسی به افتخار سرآمدان فرهنگ ایران تشکیل دهد. اینکارگرچه نمی تواند برمقام معنوی انها بیافزاید اما نشانه حق شناسی تواند بود. برآنیم که سال آینده مجلس بزرگداشتی برای استاد مدرس رضوی که عمری را درراه خدمت به ادب فارسی صرف کرده و نقد جان و نیروی روان را برسراین کار گذاشته ترتیب دهیم «یادنامه‌ی رضوی» هم اکنون زیرچاپ است.

«... ما از دست اندرکاران ادبیات وپژوهندگان و قلم به دستان توقع داریم که تصمیمات انجمن استادان زبان وادبیات راجدی بیانگارند مامی توانیم و اکنون توانایی آنرا یافته‌ایم که پزشک

دکتر جمال رضائی

دکتر ابوتراب رازانی

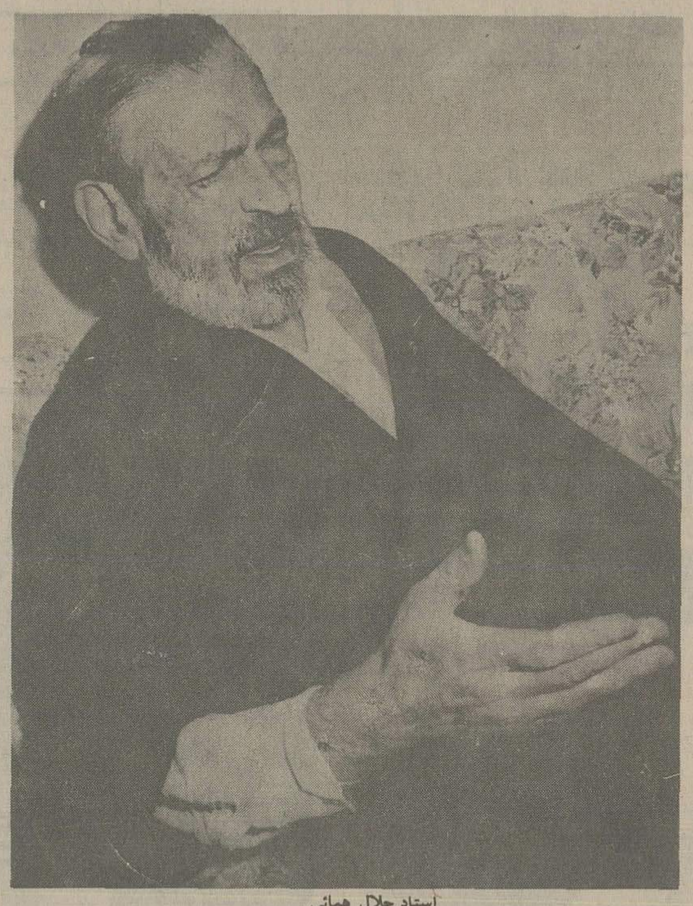

استاد جلال همائی

قدراستادنکو دانستن ـ حیف، استادبمایاد نداد

نیزدر شماره گذشته به چاپ رسید.)

سخن پروری

شعری استوارو محکم ازاستاد امیری فیروزکوهی توسط بانو دکتر مصفا کریمی دختر آن استاد خطاب به استاد همایی قرائت شد و آنگاه ابوتراب رازانی چنین آغاز سخن کرد:

«.... کسی کوبروز دانش توشه‌ای
جهانی است بنشسته درگوشه‌ای

سخن پروری می تواند سایه ای از پیامبری باشد. «استاد همایی مظهر تمام‌نمای یک معلم برجسته است. و مانند شمع سوخته و جان خودرا نثارکرده. اوباسوختن ساخته تادیگران را بسازد. استاد خیلی چیزهارا به ما آموخت، چشم مارا به افق‌های ناشناخته و غریب بازکرد. دردل ماشعله‌های انسانیت و دانش را تاباند.

اما: قدر استاد نکودانستن
حیف، استاد به مایاد نداد

تواضعی که در استاد جلال همایی سراغ داریم دردیگران کمتر می‌توان یافت آری:

تواضع کند هوش‌مند گزین
نهد شاخ پرمیوه سربرزمین

دکتر مظاهر مصفاشعری بلند در قالب مثنوی که بپاس بزرگمردی های استاد همایی سروده بود خواند و پس ازاو احمد میرفندرسکی سخن راند: «.... استاد همایی یکی از درخشان‌ترین ستارگان آسمان علم و ادب است. این بزرگداشت نه تنها امروز در ایران بلکه در جهان، برپاشده است. در مکتب استاد خداپرستی، انساندوستی را آموختیم، یاد گرفتیم که میهن و مردم خودرا دوست بداریم و عشق بورزیم و صادق باشیم:

مولوی نامه

اینهم فشرده‌ای از سخنان استاد جلال‌الدین همایی که در پایان مجلس بیان داشت:

«.... من برای آنکه خوبتر درذهن می‌ماند در (۱۹۰۰) عیسوی شب چهارشنبه متولد شده‌ام، آن وقت‌ها که جوان بودم و تن تحمل بارگران را داشت سه روز و سه شب پی هم کارکرده‌ام. در ۲۴ ساعت ۱۸ ساعت را مشغول بودم. اما حیف که حالا یارای آن نمانده و چهارسال است که از طرف طبیب معالج توصیه شده که از خانه بیرون نگردم و کارنکنم. اما دل آرام نمی‌گیرد. بااین وضع هم دست ازقلم برنداشته‌ام، درین مدت کتاب «مولوی‌نامه» را که درحد خودکاری ابتکاری است نوشته‌ام. درباب خداوندگار بلخ کتاب‌ها و منابع زیاد دراختیار است، اما کسی رسالت آن بزرگمرد راباز نگفته. من در مولوی‌نامه تاجایی که توانسته‌ام به این نکته پرداخته‌ام. ادعای کمال ندارم اما قدم اول را برداشته‌ام. و امیدوارم دیگران این راه را ادامه دهند و کاملش کنند.

استاد همایی خطاب به جوانان عصر حاضر گفت:

جوان‌ها! ماپیرمردان ازشما اطلاع داریم برای آنکه جوان بوده‌ایم، اما شما از احوال مابی خبرهستید برای آنکه پیرنشده‌اید. «توکجادانی ازین خاری که در پای من است» یادم است روزی بجوانی گفتم که الهی پیرشوی او برآشفت و گفت نمیخواهم که پیرشوم، غافل ازاینکه عالم هستی عالم حرکت است، نمی‌توان توقف کرد نمی‌توان به محور عالم حکم کرد که بایستد. جوان و پیرباید قدرعمررا بداند و زندگی خودرا به جزدرراه سعادت بشریت خرج نکند.

نمی‌خواهم بشنوم که به جوانان تلقین گردد که آنها نمی‌توانند مانند گذشتگان بیافرینند و خلق کنند و افتخار بیافرینند. آنان می‌توانند. باید محیط سالم به وجود آید. فضایی که درآن غنچه‌های استعداد جوانان شکوفایی یابد. عشق به مردم را باید به جوانان آموخت، می‌شنوم که می‌گویند دانش‌آموزان و دانشجویان ماسواد ندارند، این قبول اما ماکجا معلم آزموده و لایق در کشور داریم. هم‌اکنون دردانشگاه‌های ماکسانی تدریس می‌کنند که سطح آگاهی آنان به اندازه دبیرستان هم نیست. مواد درسی دردانشگاه ضعیف است. مثلا حالا کتاب شرایع را دردانشکده حقوق درس می‌دهند درحالی که قبلا این کتاب درکلاس ششم دبیرستان خوانده می‌شد، شرح ایضه را که مال مساجد قدیم بود اکنون دردوره دکتری ادبیات تدریس می‌کنند. بااین وضع چگونه توقع دارید که دانشمند و محقق و عالم پدید آید؟ معانی بیانی را که من خود در کلاس‌های دبیرستان درس داده‌ام اکنون در دانشکده‌ها می‌خوانند.

باید دانشگاهها ووزارت آموزش و پرورش ووزارت فرهنگ و هنر دست بدست هم دهند و درپی اصلاح و چاره برآیند و آن معنویتی که از میان ما رخت بربسته بازگردانند.

نقاشی سنتی ایران در پایگاه تجدید فرم

نمایشگاه هنرهای تجسمی سال ۱۹۷۷ موزه گراندپاله، یا در حقیقت تالار عرضه آثار هنرمندان فرانسوی با شرکت نقاشان و طراحان شناخته شده جهان بر گزار شد.

در نمایشگاه امسال گراندپاله آثار طراحی، نقاشی و حکاکی جلال‌الدین سلطان کاشفی هنرمند ایرانی که در دانشگاه سوربن تحصیل می‌کند، در کنار آثار دیگر هنرمندان جهان به نمایش در آمد و برای این هنرمند ایرانی توفیق فراوانی به همراه داشت.

کاشفی که اکنون برای ادامه تحصیلات خود در فرانسه به سر می‌برد بر مبنای جهان بینی آثار اندیشمندان بزرگ ایران به شیوه سمبل سازی دست به خلق آثاری زده است که علاوه بر داشتن خصوصیات یک اثر هنری ارزنده نمایانگر اصالت سنتهای ایرانی است.

کاشفی تا کنون چندین نمایشگاه از آثارش را در ایران و اطریش و فرانسه ترتیب داده است. او در خلق آثارش از پشتوانه غنی فرهنگ ایران برخوردار است و در قالبهای جدید کاری را انجام می‌دهد که سالهای فراوان فکر و اندیشه ایرانی بر ان قوام و دوام بخشیده است.

در نمایشگاه موزه گراندپاله کاشفی بعنوان یک واسطه معرفی کننده هنر شرق در جمع هنرمندانی که نمایندگان جهان تکنولوژی هستند، با توفیق پذیرفته شد. شیوه کار کاشفی را در نقاشی با دیدن تابلو کنسرو انسان که در اندازه ۱۱۴×۱۹۵ با رنگ و روغن کشیده شده است می‌توان دریافت او پدیده‌های زندگی را در رویارویی با انسان به محک می‌زند و انسان بی‌نقاب را در مقامی که بعنوان خالق و برده ماشین دارد، ترسیم می‌کند.

کاشفی نقاشی سنتی ایران را در قالبهای جدید تجربه می‌کند و این تجربه را با معیارهای هنر امروز و نقاشی تغییر پایگاه داده جهان می‌آمیزد.

گزارش از: جهانگیر جمیلی نماینده اطلاعات در زنجان

تأسیسات عظیم شرکت کالسیمین مورد بازدید استاندار زنجان قرار گرفت

* استاندار زنجان: اگر در هریک از روستاها کودکی در کلاس سواد آموزی شرکت نکند سپاهی دانش و آموزگاران روستا مورد بازخواست قرار میگیرد.

آقای نصرت اله شیلاتی فرد استاندار استان زنجان باتفاق آقای مهندس حبیب اله شفائی معاون معدنی وزارت صنایع و معادن وعده‌ای از مقامات اجرائی استان ضمن بازدید از روستاهای مختلف بخش ماه نشان از تاسیسات مدرن شرکت کالسیمین بازدید بعمل آوردند. دراین بازدیدها روستائیان بافریادهای جاویدشاه و دودکردن اسپند و کف زدنهای ممتد نسبت به رهبر عالیقدر و عظیم الشان ایران ابرازاحساسات نموده و مقدم استاندار زنجان را گرامی میداشتند. موجی از شادی و شعف درچهره روستائیان نمایانگر این حقیقت بود که نیازها و مشکلات آنان هر روز کمتر و پیشرفتشان بسوی تمدن عالی روزبروز بیشتر میشود. استاندار زنجان از نزدیک با روستانشینان به گفتگو می پرداخت و خواسته ها و نیازهایشان را درمحل با مامورین و مسئولین اجرائی درمیان گذاشته و درهمان موقع دستورات لازم را درجهت رفاه هرچه بیشتر روستانشینان صادر میکرد.

آقای نصرت اله شیلاتی فرد استاندار استان زنجان لزوم مشارکت همگانی رادر راه پیشبرد اهداف مقدس شاهنشاه آریامهر که همانا رفاه و آسایش ملت شریف ایران را دربردارد به روستائیان متذکر میشدند.

استاندار زنجان از دستگاههای مختلف ادارات دولتی ـ خانه های انصاف ـ پاسگاههای ژاندارمری اکیپهای بهداشتی و دامپزشکی. انجمنهای ده و مدارس روستاها با وسواس و دقت تمام بازدید کرده و پیشرفت کانونهای حزب رستاخیز را درسطوح مختلف دهات ستودند.

استاندار زنجان از وضع محصول کشاورزان منطقه انگوران سئوالاتی کردند که معتمدی مدیرکل کشاورزی استان زنجان در پاسخ اظهار داشت خوشبختانه امسال دراثر توزیع مناسب باران در سطوح مختلف برداشت محصول بی سابقه است.

آقای نصرت اله شیلاتی فرد درتمام روستاها ضمن گفتگو با دانش آموزان ـ سپاهیان دانش و آموزگاران با اشاره بمسئولیت خطیر آنها در راه باسوادکردن همه روستائیان اظهارنمودند اگر دریک روستائی کودکی درکلاس سوادآموزی شرکت نکند سپاهیان دانش و آموزگاران بازخواست خواهند شد زیرا شماها هستید که باید روستائیان را تفهیم و تشویق به سوادآموزی بکنید.

پس از بازدید مفصل از روستاها آقای نصرت اله شیلاتی فرد استاندار استان زنجان و آقای حبیب اله شفائی معاون وزارت صنایع و معاون باتفاق عده‌ای از مدیران کل و روسای ادارات تاسیسات شرکت کالسیمین را مورد بازدید قراردادند دراین بازدید ابتدا آقای مهندس مرتضی رستگار رئیس هیئت مدیره و مدیرطرح شرکت کالسیمین به آقای نصرت اله شیلاتی فرد استاندار استان زنجان و آقای مهندس حبیب اله شفائی معاون معدنی وزارت صنایع و معادن و کلیه روسای ادارات استان زنجان و همراهان خوش آمد گفت و ضمن سپاسگزاری بسیار از کمک های بیدریغ وزارت صنایع و معادن و استانداری زنجان اظهار امیدواری نمود که طرح انگوران باندازه‌ای جالب و جذاب باشد که درخور تشریف فرمائی ذات اقدس همایونی تشخیص داده شود و سپس افزود کارکنان شرکت کالسیمین بسیار مباهی و مفتخرند باینکه یکی از پرمغزترین فرامین پیشوای ملت ایران را نصب‌العین قراردادند و به آن عمل می نمایند و آن کار بیشتر با کیفیت برتر بوده و درنتیجه پیروی ازاین اصل انجام کار تا این حد میسر شده و امیدواری کامل میرود که باقیمانده عملیات طرح هم طبق برنامه زمان بندی شده دردست اجرا خاتمه یافته و بهره برداری کارخانه دراوایل سال آینده بدست توانای اعلیحضرت همایون شاهنشاه آریامهر آغاز گردد آقای مهندس مرتضی رستگار اظهار امیدواری نمود که طی این بازدید مشکلات و درگیریها و تنگناهای موجود موردتوجه خاص قرار گرفته و در رفع آنها از مساعدتهای بیشتر و راهنمائیهای مقامات دولتی برخوردار گردد.

آقای مهندس مرتضی رستگار اقداماتی را که درجهت حفظ وبهبود محیط زیست انجام گردیده ایجاد سدهای خاکی و نیز قدمهائی را که با کمک صندوق کارآموزی برای آموزش حرفه‌ای برداشته شده و جاده های ارتباطی و تسهیلاتی که برای اسکان افراد فراهم گردیده مجملا تشریح نمود و تقاضا کرد باتوجه به کمیت فراورده های پرعیار شده صادراتی که تحصیل میشود موضوع راه ارتباطی زنجان دندی که هفت سال قبل از طرف سازمان برنامه به مقاطعه کاران واگذار شده و ساختمان آن حدود ۴ سال تاخیر دارد از اولویت خاص برخوردار گردد و طبق فرامین مطاع شاهنشاه آریامهر مشعر براتمام کارهای نیمه تمام و انجام امور براساس برنامه های زمان بندی شده با برقراری راه مزبور موردتاکید و توجه خاص و مستمر قرار گیرد.

آقای نصرت اله شیلاتی فردو آقای شفائی معاون وزارت صنایع و معادن هنگام بازدید از تاسیسات شرکت کالسیمین. آقای مهندس رستگار توضیحات لازم را باستحضار می رساند آقای عادل عبدوی نژاد سرپرست دفتر شرکت در زنجان در عکس دیده می شود.

پس از آن آقای استاندار و آقای شفائی باتفاق همراهان از قسمتهای مختلف. کارخانه ها و معدن و سایر تاسیسات یکایک دیدن کرده و آقای مهندس علیرضا رستگار مدیرعامل شرکت کالسیمین توضیحات لازم را درموارد مختلف معروض داشت آقای استاندار اظهار داشتند شرکت کالسیمین نقش موثری را درصحنه اقتصاد مملکت ایفا می نماید و باتوجه به پیشرفت سریع و چشمگیر کارها دراین شرکت آتیه درخشانی برای دست اندرکاران آن پیش بینی میشود.

سپس آقای استاندار از تعداد افراد متخصص خارجی و ایرانی که مشغول کارهستند سئوال کردند که آقای مهندس علیرضا رستگار درپاسخ اظهار نمودند.

باستثناء نفراتی که درکشور فرانسه، انگلستان، و المان بعنوان مهندسین مشاور شرکت برای ابداع طرق کار و محاسبات و تهیه نقشه های اجرائی برای مجموعه این طرح کار می کنند و متخصصین خارجی که درتهران عمل می نمایند هم اکنون درمحل تاسیسات کارخانه در (دندی) مهندسین و متخصصین و سرکارگران ماهر خارجی زیادی مشغول کار می باشند برای نمونه از کشور فرانسه ۲۲ نفر سرمهندس و طراح و مکانیک از انگلستان ۵ نفر سرمهندس ساختمانی و مکانیک از هندوستان ۴۱ نفر مهندس و سرکارگر ماهر ـ از پاکستان ۲۱ نفر مهندس سیویل و مکانیک از استرالیا ۸ نفر و از هلند یک نفر البته باید عرض کنم تعداد افراد خارجی شاغل تغییر می کند و این تعداد تا ۵ ماه دیگر که عملیات نصب و توزیع برق شروع میشود بحداکثر خودخواهد رسید و باحتمال قوی اگر یکصدنفر تجاوز خواهد نمود. تعداد افراد ایرانی که در اجراء این طرح شرکت دارند فعلا از /۷۰۰ نفر متجاوز نیست و قریبا به /۱۰۰۰ نفر بالغ میشود آقای مهندس رستگار اضافه کرد باتوجه به کمبود شدید نفرات ماهر درسال گذشته و تاحدودی درسال جاری سعی شده است که تا حدودیکه امکان پذیر است کارها بطور مکانیزه و خودکار انجام شوند یکی از نمونه های این کارعملیات بتون ریزی است که از طریق ایستگاه بتون ریز و تراک میکسر و پمپ بتون انجام می گیرد. آنچه که شایان تذکر است آنستکه سیاست کاری شرکت همواره این بوده و خواهد بود که با آموزش صحیح افراد محلی و بالابردن سطح مهارت آنان حتی‌المقدور از انان استفاده شود و برای این منظور تمام افراد خارجی موظفند که درآموزش افراد حداکثر کوشش را بنمایند و امیدواری کامل داریم تا موقع گشایش کارخانه تعداد زیادی از افراد محلی برای احراز پست های ثابت بهره برداری کارخانه آمادگی پیدا کرده باشند درخاتمه بازدیدها آقای نصرت اله شیلاتی فرد ضمن اظهار خشنودی ازاینکه تاسیسات معظم شرکت کالسیمین در آتیه نزدیک گشایش خواهد یافت از زحمات آقای عادل عبدوی نژاد سرپرست شرکت کالسیمین دفتر زنجان قدردانی کرد و به آقای مهندس مرتضی رستگار یادآور شدند که وجود اشخاص فعال بیش از پیش در راه پیشرفت کار بزرگی که شما درپیش دارید موثر بوده است.

آقای نصرت‌اله شیلاتی فرد در میان روستائیان

عشق وقتی آتشین و پر التهاب باشد چه رسوائیها که ببار نمی آورد.....

آغاز هفته دوم فقط در

سینما ریولی

سینمای ممتاز ۴ ستاره ****

رسوائی عشق

تماشای این فیلم برای اشخاص کمتر از ۱۸ سال ممنوع است

برای رزرو بلیت بگیشه سینما مراجعه فرمائید

با چشمان بهت زده نگاه خواهید کرد به فیلمی مستند و حقیقی از جدال مرگ و زندگی در طبیعت قهار ... جائیکه ماجرا های واقعی آن از هر داستان وافسانه‌ای حیرت‌انگیزتر است...

آغاز هفته هشتم نمایش در

سینما سینه موند

سینمای ممتاز و ٤ ستاره ****

رنگی . تکنی اسکوپ . محصول ۱۹۷۷

شرکت ملی ذوب آهن ایران

آگهی استخدام کارآموز

شرکت سهامی خاص ذوب‌آهن آریامهر (اصفهان) بتعدادی داوطلب با مدرك تحصیلی ششم ابتدائی و سوم متوسطه در نظام آموزشی قدیم ویا پایان دوره اول ابتدائی و پایان دوره اول راهنمائی در نظام آموزشی جدید که سن آنان از سی سال تجاوز ننمایدو از نظر نظام وظیفه خدمت کرده‌ویا معاف دائم باشند برای کارآموزی در مشاغل فنی از طریق مصاحبه احتیاج دارد . علاقمندان می توانند جهت ثبت نام بادردست داشتن شناسنامه عکسدار وسایر مدارك پرسنلی همه روزه باستثنای روز های پنجشنبه و جمعه و ایام تعطیل ازساعت هفت الی شانزده باداره کاریابی شرکت ملی ذوب آهن ایران واقع درمیدان کاخ خیابان ابتهاج شماره ۱۳۰ ویا باداره کاریابی و استخدام شرکت واقع در کیلومتر ٤٥ جاده اصفهان شهرکرد مراجعه نمایند

م الف ۳۸۷۳

از فردا صبح فقط در

سینما کسری

چارلز برونسون - ژاکلین بیسه

درفیلم رنگی

حریف

گریگوری پک - بزرگمرد سینمای آمریکا در عظیم‌ترین شاهکار سینمائی خود

آغاز دومین هفته نمایش در سینماهای

سیلور سیتی نیاگارا . ادئون

فیلمی‌که نسلها ونسلها آنراتماشا خواهندکرد

از امروز در سینما کیهان

دلیپ کمار

ویجنتی مالا

درفیلم رنگی ایستمن کالر

دو برادر

سئانسها ۹،۳۰-۱۱/۴۵ صبح -۲- ۴/۱۵- ۶/۳۰- ۸/۴۵ بعدازظهر

کاباره های تهران ... کاباره های تهران

شکوفه نو

حمیرا - داریوش

سید کریم

رقص عربی ناگلا سمعی ازقاهره
رقص قفقازی برادران جانباز
گروه اکروبات بندباز
ویولین سیسترز
بندبازان یوگسلاوی
بالت کیم - بالت ساندرا

۵٤٤۰٤٤ - ۵٤۳۰۴۳

شروع برنامه ۱۰ بعد از ظهر

باکارا

هایده - مازیار

شاهرخ - رسائی

رقص عربی هلاصفی از قاهره
زیارویان تایلندی
مهرویان سنگاپوری
پریوشان انگلیسی
آرش و آتش

۸۹۵۱۷۷ - ۸۹۸۲۰۸

شروع برنامه ۱۰ بعد از ظهر

ونک

مهستی - ستار

شماعی‌زاده

هنریت خواننده ایتالیائی
کریستیانو کمدین های یونانی
مك گرگور شعبده‌باز
تونی شارمن خواننده انگلیسی
رقص قفقازی گروه آتش
بالت لیزا - بالت انگلیسی

۶۸۲۵۵۷ - ۶۸٤۷۷۵

شروع برنامه ۱۰ بعد از ظهر

هنرمندان سینمای آمریکا وایتالیا درکنارهم جمع شده‌اندتا فیلمی قشنگ وشادو تماشائی برای شما فراهم کنند...

آغاز هفته سوم فقط در

سینما دیاموند

فیلمی خاطره‌انگیز بابازی درخشان وجذاب آنتونی کوئین، درنقشی که‌فقط او ازعهده ایفایش برمیاید

انتونی کوئین . آدریانو چلنتانو
کاپوسین . کورین کلری درفیلم رنگی

بلوف

جشن از شرکت سازمان سینمائی شهرتماشا

بکارگردانی: سرجیو کوربوچی

برای رزرو بلیط همه روزه بگیشه سینما مراجعه نمائید.

سئانسها ۱۱/۱۵ صبح -۱/۴۵-۴-۶-۸-۱۰ بعدازظهر

در وجود هر زن یك همزاد سرکش و رام‌نشدنی پنهان است...

از امشب فقط در

سینما رادیوسیتی

زیباترین زنها برای چشیدن مزه شلاق این مرد چون بردگان خود را بپای او میانداختند...

رام نشدنی

رنگی . باشرکت: کندی ریالسون
جون بلاکمن . ادبیشاپ

تماشای این فیلم برای اشخاص کمتراز ۱۸ سال ممنوع است

گیشه سینما همه روزه بلیت رزرو مینماید

از فرداشب افتتاح

ته دانسان تومبا

هر روز از ساعت ۳/۳۰ تا ۷/۳۰ بعدازظهر
میدان ونک جنب درایوین سینما ونک
تلفن های رزرو ۶۸۲۵۵۷-۶۸۴۷۷۵
ورود کوپل اجباری است

از امروز در سینما الوند

آمیتاب بچن

پراوین بابی

درفیلم رنگی ایستمن کالر

مجبور

از امشب درگروه ممتاز سینمائی پایتخت

آسیا-اروپا-مولن روژ-شهوند
لیدو-ژاله-نپتون-توسکا-المپیا-پاسارگاد-چرخ فلک

همزمان با تهران در شهرستانهای ● اصفهان (چهارباغ- مهتاب) ● شیراز (پارس- سعدی) ● کرمانشاه (شهرفرنگ) ● مشهد (هما- فردوسی) ● تبریز (آریا) ● اهواز (آپادانا) ● رشت (آسیا) ● اندیمشك (پارادیا) ● خرم‌آباد (آزیتا) ● بندرعباس (شهرفرنگ) ● بابل (داریوش- مهر) ● یزد (شهرفرنگ)

از امشب فقط در

سینما سیلوانا

میدان ژاله

زن بابا خوشگله

رنگی

تماشای این فیلم برای اشخاص کمتر از ۱۸ سال ممنوع است

برنامه سینماها

تماشای فیلمهائی که با علامت (×) مشخص شده برای اشخاص کمتر از ۱۸ سال ممنوع است

✱ استیسی - سینما سکوپ رنگی
آریا (۳۱۹۸۸۴) ۹- ۱۱- ۱- ۳- ۵- ۷- ۹
✱ انسان وحشی، حیوان وحشی - رنگی
سینه‌موند (۶۴۸۳۲۲) ۱۱- ۳- ۵- ۷- ۹
✱ اژدها وارد می شود - رنگی - بروس لی
رویال (۸۲۹۷۸۵) ۱۰- ۱۲- ۲- ۴- ۶- ۸- ۱۰
✱ بهترین دوستان - رنگی - سوزان بنتون
کایری (۹۲۸۴۰۱) ۱۱- ۱- ۳- ۵- ۷/۱۵- ۹/۱۵
✱ بعدازظهر نحس - رنگی - آل پاچینو
شهرفرنگ (۶۲۷۶۲۸) ۱۱- ۱/۱۵- ۳/۱۵- ۵/۳۰- ۱۰
✱ بلوف - رنگی - آنتونی کوئین
دیاموند (۸۲۸۴۰۰) ۱۱/۱۵- ۲- ۴- ۶- ۸- ۱۰
✱ بازماندگان - رنگی - نورمالازاریو
آتلانتیک (۹۲۷۱۷۱) ۱۱/۳۰- ۱/۳۰- ۳/۳۰- ۵/۳۰- ۷/۳۰- ۹/۳۰
✱ پارتیزان - رنگی - رودتیلور
امپایر (۸۹۳۹۴۲) ۱۱/۳۰- ۱/۳۰- ۳/۳۰- ۵/۳۰- ۷/۳۰- ۹/۴۵
✱ پاگنده به شرق میرود - رنگی - بوداسپنسر
پارامونت (۶۴۸۳۲۱) ۱۱/۱۵- ۳/۳۰- ۵/۳۰- ۷/۳۰- ۹/۳۰
✱ پشت و خنجر - ایرج قادری - فروزان
اونیورسال (۹۲۶۹۵۳) ۹- ۱۱- ۱- ۳- ۵- ۷- ۹
ایران (۳۱۶۳۵۴) ۱۰/۳۰- ۱۲/۳۰- ۲/۳۰- ۴/۳۰- ۶/۳۰- ۸/۳۰
سایتا (۳۵۲۴۴۲) ۱۰- ۱۲- ۲- ۴- ۶- ۸
تیسفون (۹۵۸۸۸۲) ۹- ۱۱- ۱- ۳- ۵- ۷- ۹
رنگین کمان (۷۶۵۷۶۰) ۱۰- ۱۲- ۲- ۴- ۶- ۸
موناکو (۷۳۵۵۷۶) ۹- ۱۱- ۱- ۳- ۵- ۷- ۹
پرسپولیس (۸۵۱۰۸۳) ۱۰- ۱۲- ۲- ۴- ۶- ۸
کارون (۹۵۵۱۶۵) ۱۰/۳۰- ۲/۳۰- ۴/۳۰- ۶/۳۰- ۸/۳۰
دریا (۳۴۱۷۴۶) ۹- ۱۱- ۱- ۳- ۵- ۷- ۹
پاسیفیک (۷۵۳۳۱۱) ۱۱/۳۰- ۳/۳۰- ۵/۳۰- ۷/۳۰- ۹/۳۰
آستارا (۲۷۴۰۲۲) ۱۰/۳۰- ۲/۳۰- ۴/۳۰- ۶/۳۰- ۸/۳۰
✱ پرستار کمرباریک - سینما سکوپ - رنگی
ایفل (۳۱۱۴۷۷) ۱۰/۳۰- ۱۲/۳۰- ۲/۳۰- ۴/۳۰- ۶/۳۰- ۸/۳۰
✱ تجربه تلخ جوانی - رنگی - ادویژفنگ
کسری (۸۲۶۹۳۹) ۱۰/۳۰- ۲- ۴- ۶- ۸- ۱۰
✱ تب داغ - رنگی - ژان پاتریک
بولیدور (۸۹۲۷۳۱) ۱۱/۳۰- ۱/۳۰- ۳/۳۰- ۵/۳۰- ۷/۳۰- ۹/۳۰
✱ جدال ماجراجویان - رنگی - اسکوپ
گلدیس (۶۲۸۷۱۳) ۳/۳۰- ۵/۳۰- ۷/۳۰
✱ جذرومد - رنگی درمندرا - سارابانو
ارانوس (۵۲۷۹۷۱) ۱۰- ۱۲- ۲- ۴- ۶- ۸
✱ حماسه جوهامر - ماروچه بجنگ
البرز (۳۰۴۲۵۸) ۸/۳۰- ۱۱/۳۰- ۲/۳۰- ۵/۳۰- ۸/۳۰
✱ خشم یک قهرمان - سینما سکوپ - رنگی
متروپل (۳۱۹۴۱۰) ۹- ۱۱- ۱- ۳- ۵- ۷- ۹
✱ خوشگله غوغا می کند - رنگی ادویژفنگ
تاج (۳۱۳۸۶۴) ۱۰- ۱۲- ۲- ۴- ۶- ۸- ۱۰
✱ خوشگلهای هوسباز - رنگی - پاسکال پتی
شهر تماشا (۹۲۸۶۸۶) ۱۱/۳۰- ۱/۳۰- ۳/۳۰- ۵/۳۰- ۷/۳۰- ۹/۳۰
✱ خشم سیاه - سینما سکوپ - رنگی ماسکارای
ری (۵۲۲۵۷۸) ۱۰- ۱۲- ۲- ۴- ۶- ۸
✱ دوبرادر - رنگی - دلیپ کومار
کیهان (۵۴۶۳۶۰) ۹/۳۰- ۱۱/۴۵- ۲- ۴/۱۵- ۶/۳۰- ۸/۴۵
✱ دلیروبیباک - این دیگه چه جور مردیه
نادر (۳۱۴۷۹۵) ۹- ۱۱- ۱- ۳- ۵- ۷- ۹
✱ دو شارلاتان - رنگی - همامالینی
همای (۳۱۱۶۶۹) ۱۰/۳۰- ۲/۳۰- ۴/۳۰- ۶/۳۰- ۸/۳۰
✱ (×) دختری دور از گناه رنگی - فرانکاگونلا
شهرقشنگ (۶۴۷۷۷۷) ۹- ۱۱- ۱- ۳- ۵- ۷- ۹
✱ دیوار - رنگی - ششی کاپور
شهناز (۷۵۴۶۲۶) ۱۰- ۱۲- ۲- ۴- ۶- ۸- ۱۰
✱ رام نشدنی - رنگی - کندی دیالسون
رادیوستی (۶۴۳۳۲۰) ۱۱/۱۵- ۳/۳۰ - ۵/۳۰- ۷/۳۰- ۹/۳۰
✱ (×) رسوائی عشق - رنگی - جانی ماکیا
ریولی (۷۵۷۷۷۷) ۱۱- ۳/۳۰- ۵/۳۰- ۷/۳۰- ۹/۳۰
✱ زیرپوست شب - مرتضی عقیلی
مازستیک (۶۶۸۴۶۱) ۱۱- ۱- ۳- ۵- ۷- ۹/۱۵
✱ زندانی خیابان دوم - رنگی - جک لمون
شهرقصه (۶۲۷۲۹۰) ۱۱- ۲- ۴- ۶- ۸- ۱۰
✱ (×) زن بابا خوشگله - رنگی - سابینا چوفینی
سیلوانا (۳۶۳۷۷۷) ۱۱- ۱- ۳- ۵- ۷- ۹
✱ سرداران پیروزی - رنگی - کرونیف
گلدن سیتی (۶۶۳۲۶۹) ۱۱/۳۰- ۳/۳۰- ۵/۳۰- ۷/۳۰- ۹/۴۵
✱ سرافراز - رنگی - چارلز برونسون
میامی (۷۵۴۳۲۹) ۱۱- ۱- ۳- ۵- ۷- ۹
✱ شجاعان - رنگی - گریگوری پک
سیلورسیتی (۲۶۱۲۰۵) ۱۱/۳۰- ۱/۳۰- ۳/۳۰- ۵/۳۰- ۷/۳۰- ۹/۴۵
نیاگارا (۶۶۵۳۰۷) ۱۱/۳۰- ۱/۳۰- ۳/۳۰- ۵/۳۰- ۷/۳۰- ۹/۴۵
ادئون (۳۱۸۱۱۸) ۱۱- ۱- ۳- ۵- ۷- ۹/۱۵
✱ شاهین سرخ - دو مردواینهمه ماجرا
فلور (۵۲۸۰۹۶) ۹- ۱۱- ۱- ۳- ۵- ۷- ۹
✱ (×) طالع نحس - رنگی - گریگوری پک
کریستال (۳۱۷۶۷۵) ۱۰/۳۰- ۲/۳۰- ۴/۳۰- ۶/۳۰- ۸/۳۰
تخت جمشید (۶۵۲۵۵۰) ۱۱- ۲- ۴- ۶- ۸- ۱۰
✱ شب زفاف شیاطین - سینما سکوپ رنگی
پارک (۳۱۹۶۳۷) ۹- ۱۱- ۱- ۳- ۵- ۷- ۹
✱ عقده حقارت - رنگی - لاندوپوزانکا
رکس (۳۱۸۲۴۲) ۱۰/۳۰- ۲/۳۰- ۴/۳۰- ۶/۳۰- ۸/۳۰
✱ (×) فدای هرچه خوشگله رنگی - دومنیکومدونیو
ب.ب. (۸۲۹۶۴۱) ۱۰- ۱۲- ۲- ۴- ۶- ۸- ۱۰
✱ گلستان عشق - رنگی - دیوانند - شارمیلا
حافظ (۳۹۱۰۷۴) ۱۰/۴۰- ۲/۳۰- ۴/۳۰- ۶/۳۰- ۸/۳۰
✱ مجبور - رنگی - آمیتاب بچن
الوند (۳۵۶۵۳۸) ۱۰- ۱۲- ۲- ۴- ۶- ۸- ۱۰
✱ ملوانان نخله - سینما سکوپ رنگی
برلیان (۳۹۳۵۳۵) ۹- ۱۱- ۱- ۳- ۵- ۷- ۹
✱ ملوانان نخاله - سینما سکوپ رنگی
دروازه طلائی (۳۵۲۱۶۰) ۹- ۱۱- ۱- ۳- ۵- ۷- ۹
✱ نورمن هیپی شده - رنگی - نورمن ویزدوم
سانترال (۹۲۸۶۸۶) ۱۱- ۱- ۳- ۵- ۷- ۹/۱۵
✱ والس بزرگ سینما سکوپ رنگی
بولوار (۶۵۵۲۹۲) ۱۱- ۱- ۳/۱۵- ۵/۱۵- ۷/۳۰- ۹/۳۰
✱ ۷ گرگ خبیث - رنگی - ریچاردایگان
دیانا (۶۴۷۳۶۵) ۱۱- ۳/۳۰- ۵/۳۰- ۷/۳۰- ۹/۳۰
✱ همراهان - بیک ایمانوردی - سعیدراد
مولن روژ (۷۵۲۹۲۹) ۱۱- ۱- ۳- ۵- ۷- ۹
شهوند (۳۵۴۰۴۰) ۱۰/۳۰- ۱۲/۳۰- ۲/۳۰- ۴/۳۰- ۶/۳۰- ۸/۳۰
نپتون (۷۶۰۱۳۶) ۱۱- ۱- ۳- ۵- ۷- ۹
لیدو (۹۵۱۵۱۱) ۱۰- ۱۲- ۲- ۴- ۶- ۸
ژاله (۳۰۴۱۲۰) ۱۰/۳۰- ۲/۳۰- ۴/۳۰- ۶/۳۰- ۸/۳۰
المپیا (۹۲۶۷۹۶) ۱۱- ۱- ۳- ۵- ۷/۱۵- ۹/۱۵
پاسارگاد (۳۴۲۷۸۲) ۹- ۱۱- ۱- ۳- ۵- ۷- ۹
توسکا (۵۳۹۵۴۴) ۹- ۱۱- ۱- ۳- ۵- ۷- ۹
چرخ فلک (۹۵۰۵۵۸) ۹- ۱۱- ۱- ۳- ۵- ۷- ۹
آسیا (۶۴۲۹۰۹) ۹- ۱۱- ۱- ۳- ۵- ۷- ۹/۱۵
اروپا (۳۰۳۱۷۹) ۱۰/۳۰- ۲/۳۰- ۴/۳۰- ۶/۳۰- ۸/۳۰
✱ سئانس انگلیسی
گلدیس ساعت ۹/۳۰ (جدال ماجراجویان)

سینما کریستال: طالع نحس
رنگی- با شرکت گریگوری پک لی رمیک

آگهی مناقصه شماره ۱۳ر۳۶

شرکت ملی صنایع فولاد ایران در نظر دارد یکدستگاه میکروفیلم شامل دوربین و ثبوت فیلم روی کارت و دستگاه ریدرپرینتر مربوط به آن را از طریق مناقصه عمومی خریداری نماید.

شرایط مناقصه

۱ـ محل تحویل: مجتمع فولاد پهلوی (اهواز).

۲ـ مدت تحویل: حدود یک ماه پس از اعلام برنده مناقصه.

۳ـ شرکت کنندگان در مناقصه باید پیشنهادات خود را حداکثر تا ساعت نه صبح روز سه شنبه ۲۱ تیر ماه سال جاری بدفتر شرکت واقع در خیابان جم شماره ۱۵ تسلیم دارند، حضور پیشنهاد دهندگان یا نمایندگان آنها که کتبا معرفی شده باشند در موقع افتتاح و قرائت پیشنهادات بلامانع است.

۴ـ شرکت کنندگان در مناقصه باید یک ضمانتنامه قابل تمدید بمبلغ یکصد و پنجاه هزار (ـ/۰۰۰/ ۱۵۰) ریال که حداقل سه ماه پس از تاریخ افتتاح پیشنهادات، اعتبار داشته و بنام شرکت ملی صنایع فولاد ایران صادر گردیده باشد، بضمیمه پیشنهادات خود تسلیم نمایند.

۵ـ به پیشنهاداتیکه پس از تاریخ مقرر تسلیم گردد و همچنین به پیشنهاداتیکه مبهم یا مشروط یا فاقد سپرده باشد، ترتیب اثر داده نخواهد شد.

۶ـ برنده مناقصه باید قبل از انعقاد قرارداد، سپرده حسن انجام معامله که بالغ برده در صد کل مبلغ قرارداد باشد بصورت تضمین نامه بانکی بسپارد.

۷ـ برندگان اول و دوم ظرف مدت حدود یک ماه پس از افتتاح پاکتهای پیشنهادی، تعیین خواهند شد.

۸ـ شرکت ملی صنایع فولاد ایران در ردیا قبول هر یک یا تمام پیشنهادها مختار خواهد بود.

۹ـ سایر اطلاعات و جزئیات مناقصه در اسناد مناقصه مندرج است.

۱۰ـ داوطلبان شرکت در مناقصه میتوانند در یکی از ساعات اداری روزهای سی‌ام و سی و یکم خرداد ماه سال جاری جهت دریافت اوراق مناقصه به امور خرید این شرکت به نشانی فوق الذکر مراجعه نمایند.

م الف ۶۴۳۵
شرکت ملی صنایع فولاد ایران
آ ـ ۱۸۰۸۱

۲۵۳۶/۳/۱۴ تاریخ
۳۴۰۹۲ شماره

آگهی مناقصه

شرکت دخانیات ایران مقدار سیصد تن کاغذ زرد مورد نیاز خود را سی انداف بنادر یا تحویل مرز جلفای ایران از طریق مناقصه خریداری مینماید.

داوطلبان شرکت در مناقصه میتوانند با دریافت مشخصات و شرایط و طرح پیمان از اداره بازرگانی خارجی این شرکت واقع در تهران خیابان ایرانشهر شمالی پیشنهادهای صریح و قطعی خود را همراه با مبلغ ۵۰۰۰۰۰ ریال وجه نقد یا ضمانتنامه بانکی بعنوان سپرده شرکت در مناقصه تا ساعت ۹ صبح روز ۲۵۳۶/۵/۲۶ مطابق ۱۹۷۷/۸/۱۷ باداره دفتر شرکت دخانیات ایران تسلیم نمایند. جلسه مناقصه در ساعت ۱۰ صبح همانروز در اداره بازرگانی خارجی تشکیل میشود. حضور پیشنهاد دهندگان یا نماینده آنان در جلسه آزاد و شرکت در مناقصه و دادن پیشنهاد بمنزله تصدیق و قبول شرایط مناقصه میباشد. سپرده نفر دوم تا قطعیت معامله با نفر اول آزادنخواهد شد.

م الف ۶۵۲۱ شرکت دخانیات ایران

مجله دنیای ورزش شنبه منتشر میشود

هواپیمائی ملی ایران «هما»

اطلاعیه

قابل توجه مسافران پروازهای داخلی و خارجی «هما»

برای شناسائی و تحویل سریع‌تر چمدانهای مسافران:

هواپیمائی ملی ایران «هما»

طرح الصاق برچسب نام و آدرس روی جامه دانهای مسافران را از روز ۲۰ اسفندماه ۲۵۳۵ بمرحله اجرا گذاشته است. برچسب پشت چسب دار نام و آدرس که نمونه آن در ذیل چاپ شده است، بمقدار لازم در دفاتر فروش «هما» و آژانسهای فروش بلیط قرار دارد که برایگان در اختیار مسافران «هما» گذاشته خواهد شد هواپیمائی ملی ایران «هما» از مسافران خود تقاضا دارد، حتماً نسبت به نصب برچسبهای مذکور به روی چمدانهای خود اقدام نمایند.

IRAN AIR — هواپیمائی ملی ایران ـ هما

نام _____
Name
آدرس محل اقامت _____
Residence Address
تلفن _____
Telephone

دعوت مجمع عمومی عادی

برای صاحبان سهام شرکت تولیدی و صنعتی ایران و غرب سهامی عام

مجمع عمومی عادی شرکت تولیدی و صنعتی ایران و غرب سهامی عام در ساعت ۱۱ صبح روز دوشنبه بیستم تیرماه ۲۵۳۶ در محل شرکت واقع در خیابان شاهرضا ـ شماره ۸۷۹ تهران تشکیل میگردد.

از کلیه سهامداران محترم تقاضا میشود در جلسه مزبور حضور بهمرسانند.

دستور جلسه:

۱ـ استماع گزارش هیئت مدیره و شور در اطراف گزارش مزبور واخذ رای نسبت به آن.

۲ـ استماع گزارش بازرس قانونی.

۳ـ رسیدگی و تصویب ترازنامه و حساب سود و زیان عملکرد سال ۲۵۳۵ و اتخاذ تصمیم نسبت به تقسیم سود خالص و حسابهای اندوخته.

۴ـ انتخاب بازرس اصلی و علی‌البدل.

۵ـ تعیین حقوق و پاداش هیئت مدیره و بازرسان.

۶ـ انتخاب روزنامه کثیرالانتشار.

۷ـ بحث درباره هر موضوعی که در صلاحیت مجمع عمومی عادی باشد.

هیئت مدیره
شرکت تولیدی و صنعتی ایران و غرب (سهامی عام)
آ ـ ۱۸۱۹۳

آگهی دعوت مجمع عمومی

مجمع عمومی سالیانه شرکت سهامی خاص الکتروتوربین روز پنجشنبه ۹ تیر ۲۵۳۶ شاهنشاهی ساعت ۵ بعد از ظهر در محل شرکت واقع در خیابان آیزنهاور تشکیل خواهد شد از صاحبان سهام شرکت تمنا میشود در موعد مقرر در مجمع حضور بهمرسانند.

دستور جلسه

۱ـ استماع گزارش هیئت مدیره و بازرس شرکت

۲ـ رسیدگی به ترازنامه و حساب سود و زیان عملکرد ۲۵۳۵ شاهنشاهی

۳ـ انتخاب بازرسان شرکت

۴ـ تعیین روزنامه جهت نشر آگهی های شرکت

۵ـ مذاکره درباره خط مشی آتیه شرکت

شرکت الکترو توربین (سهامی خاص)
آ ـ ۱۸۱۹۴

سازمان انرژی اتمی ایران

آگهی

بمنظور راهنمائی مسئولین موسسات اعم از دولتی و غیر دولتی در زمینه امور حفاظت در برابر اشعه هیات های بازرسی سازمان انرژی اتمی ایران طبق برنامه زیر به مراکز استانها مسافرت مینمایند. موسسات دولتی و غیر دولتی که مایل‌اند هیات بازرسی سازمان انرژی اتمی ایران از موسسه آنها بازدید بعمل آورد. بوسیله تلفن ۸۹۱۰۸۰ یا صندوق پستی شماره ۲۶۶۳ـ۴۱ با امور حفاظت دربرابر اشعه این سازمان تماس بگیرند

تاریخ بازدید	محل بازدید
۲۴ـ۲۶ خرداد ۳۶	ساری
۳۱ـ ۲ تیر ۳۶	اهواز
۷ـ۹ تیر ۳۶	رضائیه
۱۴ـ۱۶ تیر ۳۶	بندر پهلوی
۲۱ـ۲۳ تیر ۳۶	کرمان
۲۸ـ۳۰ تیر ۳۶	مشهد
۴ـ۶ مرداد ۳۶	تبریز

م الف /۶۴۴۱

آگهی مناقصه

مرکز اورژانس تهران احتیاج به خرید ۶۶ قلم وسایل و لوازم (کمکهای اولیه و آموزشی) از طریق مناقصه دارد. داوطلبان میتوانند از تاریخ ۳۶/۳/۲۸ بمدت ۱۰ روز همه روزه غیر از ایام تعطیل و پنجشنبه ها از ساعت ۸ صبح الی ۴ بعد از ظهر جهت دریافت شرایط مناقصه و لیست لوازم مورد مناقصه و کسب اطلاعات لازم و احیانا مشاهده نمونه های موجود بادردست داشتن معرفینامه به امور اداری مرکز اورژانس تهران واقع در خیابان شاه پلاک شماره ۱۳۰/۱ طبقه چهارم مراجعه نمایند.

م الف ۶۵۲۰
آ ـ ۱۸۲۱۷

شرکت ملی ذوب آهن ایران

آگهی استخدام فوق لیسانس آمار و لیسانسیه علوم اداری

شرکت سهامی ذوب آهن آریامهر بمنظور تکمیل کادر خود بتعدادی:

۱ـ لیسانسیه علوم اداری

۲ـ فوق لیسانس آمار

نیاز دارد. داوطلبین میتوانند جهت آگاهی بیشتر و ثبت نام با در دست داشتن مدارک پرسنلی تا تاریخ ۳۶/۴/۸ همه روزه باستثنای روزهای پنجشنبه و جمعه و ایام تعطیل از ساعت ۷ الی ۱۶ باداره کاریابی و استخدام شرکت سهامی ذوب آهن آریامهر واقع در کیلومتر ۴۵ جاده اصفهان شهر کرد مراجعه فرمایند. مصاحبه در ساعت ۱۴ روز چهارشنبه ۳۶/۴/۸ در قسمت آموزش و طرح ریزی پرسنل شرکت سهامی ذوب آهن آریامهر انجام خواهد شد.

م الف /۶۵۲۶

واکنش فرهنگی ومسئله انطباق فرد بافرهنگ جدید

در شماره قبل قسمت اول مقاله « واکنش فرهنگی و مسئله انطباق فرد بافرهنگ جدید را مطالعه کردید ، اینك آخرین قسمت مقاله مذکور بنظر شما میرسد :

مرحله سوم وقتی آغاز میشود که مسافر زبان محاوره مردم آن کشور را تا حدی فرا گرفته باشد و شروع کند کم‌کم به تنهائی به گردش رفته و با مردم تماس گیرد. در اینجا راه ورود به فرهنگ جدید برویش گشوده میشود و با اینکه هنوز هم مشکلاتی در پیش پای خود دارد ولی آنها را با واقع بینی میپذیرد و حس میکند که باید آنها را تحمل نماید چون پایدار نبوده و زودگذر خواهند بود. در این مرحله مسافر معمولا با اعتماد بنفسی که کسب کرده نسبت به مردم کشور میزبان یکنوع حالت برتر بخود میگیرد.

در مرحله چهارم، انطباق و سازش با محیط کامل میگردد بدین معنی که مسافر اینک آداب و رسوم کشور میزبان را به عنوان راه و روش یک زندگی نو پذیرفته و در خود تا حدی جذب نموده است و با اینکه هنوز گهگاه ناراحتیهای کوچکی بسراغ او میآید ولی بطور کلی قادر خواهد بود که در محیط جدید با اعتماد بنفس کامل و بدون احساس اضطراب عمل نماید و این اشکالات کوچک نیز فقط با کسب تمام سمبلهای ارتباط اجتماعی و فرهنگی محیط جدید و کار برد آنها بر طرف خواهد شد. در مرحله سازش کامل، فرد نه تنها آداب و رسوم و خوراک و عناصر دیگر محیط تازه را پذیرا میشود بلکه بتدریج از آنها لذت برده و حتی ممکن است وقتی به کشور خود باز میگردد مقداری از این راه و روشهای تازه را همراه آورد و اگر بخواهد باز برای همیشه در موطن خود سکونت کند بدون شک برای کشوریکه مدتی در آن گذرانده و با مردم و آداب و رسوم آن آشنائی و عادت پیدا کرده احساس دلتنگی خواهد نمود.

علاوه بر اختلاف فرهنگ ها که علت اصلی شوک فرهنگی است مسائل مادی دیگری نیز موجب تشدید این وضع میشوند مثل تغییر اقلیم و یا عوض شدن نوع تغذیه و آب آشامیدنی که اختلالات گوارشی بوجود آورده و عوارض پوستی و غیره ایجاد میکند و وقتی اینگونه مشکلات مادی به مسئله ناتوانی در برقراری ارتباط با مردم محیط و عوارض ناشی از عدم شناسائی آداب و رسوم آنها افزوده شود. وخامت وضع بیشتر جلوه میکند. البته شخص بتدریج با تمام این عوامل ناسازگار سازش پیدا میکند ولی باید دانست که محیط عوض نمیشود بلکه این فرد است که تغییر حالت میدهد و دیگر حاضر نیست گناه ناراحتیهای خود را به گردن مردم کشور میزبان و آداب و رسوم آن بیندازد و در حقیقت میتوان گفت که حالا با شرایط یک زندگی تازه انطباق حاصل کرده است.

موضوع درخور توجه دیگر طرز برخورد و واکنش دیگران است نسبت به شخصی که دچار شوک فرهنگی شده، وقتی فرد سرخورده میشود و در نتیجه یک حالت پرخاشجوی نسبت به مردم کشور میزبان پیدا میکند طبیعی است که آنها نیز این حالت خصمانه او را احساس کرده و در بسیاری موارد یا واکنش خصمانه نسبت به او نشان میدهند و یا اینکه از او دوری میجویند، و اما از نظر هموطنانی که تاکنون با محیط تازه سازش یافته اند او مشکلی ایجاد خواهد کرد چون تمایل زیادی دارد که بیش از حد به آنها متکی باشد که بعضی از آنها سعی میکنند به او کمک نمایند و برخی نیز به سبب مزاحم بودنش از او دوری میجویند. البته هر چه هموطن او وضعش را بهتر درک کند بیشتر میتواند مفید واقع شود ولی متاسفانه اکثر افراد نسبت به مسئله شوک فرهنگی و ویژگیهای روانی آن فاقد آن آگاهی کافی هستند که بتوانند بطور موثر و صحیح در این راه کمک کنند و در نتیجه رفتار و حالت او بنظر آنها عجیب و غیر عادی میرسد و این تا زمانیستکه او چنین مرحله‌ای را پشت سر گذارده و با وضع جدید سازش یابد. بطور کلی باید گفت تا وقتی فرد بمرحله سازش و انطباق کامل نرسد قادر نخواهد بود که نقش خود را از نظر کار و زندگی به عنوان یک فرد در جامعه جدید ایفا نموده و خود را جزئی از آن بشناسد و تا این احساس تعلق نسبی به محیط جدید دست ندهد زندگی شخص قرین راحت و آسایش نخواهد بود و مانند یک بیمار روانی بسر خواهد برد.

قبل از اینکه به راههای مقابله با شوک فرهنگی بپردازیم لازم است باختصار به نکاتی در باره فرهنگ و ارتباط آن با فرد اشاره شود. فرهنگ مهمترین وجه تمایز انسان از حیوان بوده و در حقیقت انسان حیوانی است با فرهنگ. میدانیم که انسان از مادر خود با فرهنگ زاده نمیشود بلکه فقط ظرفیت و استعداد فراگیری و کاربرد آنرا دارد. مثلا در یک نوزاد هیچ خصوصیتی وجود ندارد که مآلا او باید یک انگلیسی یا فرانسوی و یا ایرانی شود و یا اینکه غذا را با چنگال بخورد و یا با دست و یا چوب. تمام این امور بمرور و طی سالیان دراز یاد گرفته میشود چه آگاهانه و چه بطور نا خود آگاه. فرهنگ هر ملت حاصل تاریخ و شرایط زیست آن ملت است و وسیله ایست که با یاد گیری آن، طفل خود رابا محیط مادی و مردمی که در میان آنها با بجهان گذاشته تطبیق میدهد. همانطور که میدانیم در مسیر این فرا گیری و انطباق فرد مشکلاتی را تجربه میکند ولی همین که فرهنگ فرا گرفته شد فرد بطور عادی و راحت آنچه را که نیاز دارد در محیط خود بدست میآورد و در نتیجه برای آن فرهنگ ارزش قائل میشود چون وجود آن موجب آسایش و آرامش اوست.

بوسیله فرهنگ یعنی همین راه و روشها و آداب و رسوم مشترک است که فرد خود را جزئی از گروه دانسته و گروه را جزئی از خود تا آنجا که اگر از او انتقاد شود مثل اینستکه از کشورش انتقاد شده و اگر از کشورش خرده گیری کنند مانند اینستکه به او توهین نموده اند و از همین جاست که احساس وطن پرستی که خود ناشی از گروه پرستی است پیش میآید. نکته معترضه اینکه در این زمینه گاهی سوء تفاهم حاصل میشود و آن اینستکه تمام خصوصیات یک فرد خصوصیات ملی او بحساب می آید مثل اینکه اگر از یک امریکائی در یک کشور خارج گرفتاری عجیب و یا خلافی سربزند که در کشور خودش یعنی امریکا صرفا یک امر خصوصی و فردی تلقی میگردد در آن کشور خارج عمل او را ناشی از ویژگی ملی او میدانند و اینطور تصور خواهد شد که او بواسطه امریکائی بودن اینگونه عمل نموده است و در نتیجه بجای اینکه شخص او مورد سرزنش واقع شود کشورش محکوم میگردد.

اینها و هزاران نکته دیگر نشان دهنده آنستکه عناصر تشکیل دهنده هر فرهنگ آنقدر پیچیده و جذب آن مستلزم طی آنچنان مسیر طولانی است که هر تازه واردی ممکن نیست یک شبه بدان دست یابد. در اینجاست که ماهیت شوک فرهنگی برای ما روشن میشود و وقتی ما بدین نکته واقف باشیم که ناراحتی ما بعلت ناتوانی خود ما در برقراری ارتباط با مردم محیط جدید است و نه دشمنی آن کشور بیگانه با ما آنوقت پی میبریم که ما بایستی سعی کنیم وسائل ارتباط لازم را که موجب تفاهم ما با مردم جدید میشود و این وسائل ارتباط چیزی جز فراگیری فرهنگ آن مردم نیست بدست آوریم و هر چه زودتر این امر عملی شود شوک فرهنگی که بدان دچار شده ایم زودتر بر طرف میگردد.

اینک سئوال اینستکه چگونه میتوان با شوک فرهنگی روبرو شد و هر چه زودتر بر آن غلبه یافت. پاسخ اینستکه باید مردم کشور جدید را درک کرده و فرهنگ آنها را بشناسیم و این امر هم بدون دانستن زبان میسر نیست چون زبان عنصر اصلی فرهنگ و مهمترین وسیله ارتباط اجتماعی با صاحبان آن زبان است. البته میدانیم که یاد گیری یک زبان بویژه برای بزرگسالان چندان ساده نیست و همین مانع خود کافی است که مایه یاس و پریشانی خیال باشد ولی همین که فرد تا آن حد با زبان آشنائی حاصل کرد که بتواند با مغازه داران، همسایه ها، مستخدمین رستورانها و دیگر افراد یکه در محیط بیگانه با آنها تماس دارد ارتباط برقرار نماید نه تنها احساس برتری و اعتماد بنفس حاصل میکند بلکه دنیای تازه ای از معانی و مفاهیم فرهنگی بروی او گشوده میشود. با دانستن زبان فرد نه تنها به راه و رسم زندگی مردم آن کشور بلکه به افکار و علائق آنها نیز که طی صحبت بر زبان میاورند پی خواهد برد و وقتی به امیال و آرزو های آنها واقف شد، با مطرح ساختن آنها براحتی میتواند آنها را به صحبت آورده و متقابلا آنها را نیز بخود و افکار و عقاید خود علاقمند سازد. مخلوط شدن با مردم از طریق شرکت در فعالیت ها و پیوستن به اجتماعات آنها خواه مجالس عروسی و عزا و مراسم مذهبی و خواه فعالیتهای اجتماعی و اقتصادی باشد بسیار مفید خواهد بود، با این وجود فرد هرگز نباید فراموش کند که در هر حال او در جمع آن مردم یک فرد خارجی بحساب میآید و مانند یک فرد بیگانه با او رفتار خواهد شد

جدول ویژه شماره ۹۶۶۵

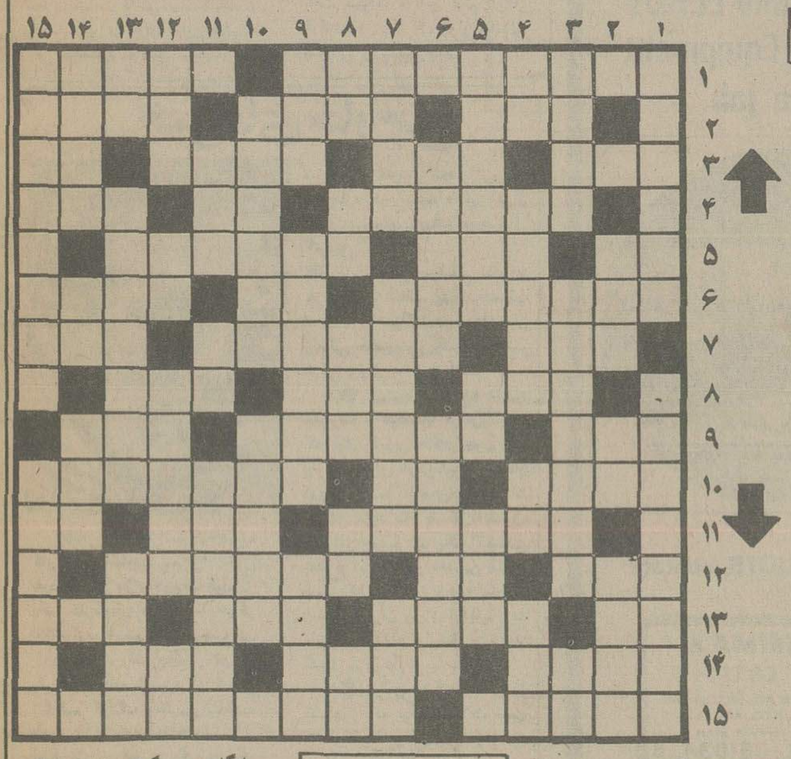

افقی

۱ ـ یکی از معروفترین نشریات پاریس ـ فولاد در لفظ خارجی ۲ ـ بو شاندن عیب ـ دارندگانش مسئولند ـ عیسوی مذهب. ۳ ـ شیمی ارگانیزم ـ در عین پاکیزگی در دهان اوباش است! ـ در عزای عزیزان میگیرند ـ ضمیر مفرد. ۴ ـ مخترع نور افکن ـ بقال ها فقط رقیبش را دارند! ـ زبانه آتش ۵ ـ از کلمات نفی ـ طایفه و عشیره ـ دو نفر که بر سر یک میز درس میخوانند. ۶ ـ طلب سلامتی کردن ـ وقت و لحظه ـ امر به تازیدن می کند. ۷ ـ پیشاوندیست ـ ملکه مقتدری که بر قسمتی از آسیا و اروپا فرمان میراند ـ بیمار عصبی ۸ ـ آبش را نمی کشند ـ هم صحبت برهمن ـ اگر نداشته باشیم به هیچ جا نمی‌رسیم ۹ ـ از یک پیامبر پیروی می کند ـ صمغی که از آن تسبیح فراهم می‌آورند ـ حرفی است. ۱۰ ـ آینه ـ از علامات جمع است ـ خیمه بزرگ. ۱۱ ـ سلطان صاحبقران یازده ماه انتظارش را می کشید! ـ چه بسیار ـ قهرمان جنگهای انفصال ۱۲ ـ آنچه مربوط به خداوند است ـ واحدی در وزن ـ از شرکتهای معروف نفتی. ۱۳ ـ از زبان اعراب نمی‌افتد! ـ کلمه احترام برای نسوان ـ ناله و زاری ـ کاستی و کاهش. ۱۴ ـ خبر خوش ـ مرز و بوم ـ پشت پنجره‌یی غلط! ۱۵ ـ درازش کمتر از دهلیز نیست! ـ یکی از معروفترین و قدیمی‌ترین نشریات ایران.

عمودی

۱ ـ گشادگی ـ از معروفترین نقاشان اروپائی که سایه روشنهایش زیبائی خاصی دارد. ۲ ـ دریغ و درد ـ تلخ ـ شکر خدا که شرش از سر ما کم شد! ۳ ـ وسیله نوظهور انتقام! ـ سپاه فاتح در پیش میگرفت ـ نیم تنه زنانه. ۴ ـ یاد داشت ـ پرچمها ـ از بر آمدگیهای زمین ـ همه هستی از اوست. ۵ ـ حفظش از شعائر ملی است ـ تنهاترین و پر خرج‌ترین زندانی ـ آن سو ۶ ـ توفان و موج دریا ـ از نعمت دیدن محروم است. ۷ ـ سنگین و متین ـ یکی ازجمهوریهای کوچک اروپا ـ نمک ۸ ـ اصل هر چیز ـ حرف تمسخر ـ کوکش خوب است! ـ عددیست ـ با آب کباب میشود! ۹ ـ فرشته‌ای در دین زرتشت ـ یکی از قهرمان معروف کتاب بینوایان ـ مردان. ۱۰ ـ مخترع رادیو ـ چهره‌ای در ورق بازی. ۱۱ ـ بر آمدگی در سطح ـ حرف نفی ـ فرزند ابراهیم نبی ۱۲ ـ ظلم و جور ـ ماهی در سال رومی ـ خدا کند جیب‌اش مثل دلش نباشد! ـ شگرد ۱۳ ـ علامت صفت تفضیلی ـ طلب آمرزش کردن ـ بچه کامیون ۱۴ ـ پره فوج ـ دباغی کردن پوست ـ از ابزار جاندار عکاس ۱۵ ـ شیمی‌دان معروف فرانسوی که با گیوتین گردنش را زدند ـ صاحب معروفترین هتلهای جهان.

حل جدول کلمات متقاطع شماره قبل

جدول شماره ۱۱۹۳۷

افقی

۱ ـ حشره بسیار سودمندیست ـ زمانی برای آب در همه خانه‌ها می‌ساختند ۲ ـ چین و چروک پوست بدن ـ سر شماری ـ از مجالس مقننه ۳ ـ بی‌ادب بله را گوید ـ کودک تازه پا علاقه به دیدن آن دارد ـ خدای قادر مطلق در هند ـ بلی به زبان انگلیسی ۴ ـ فلز جذاب ـ دونده بیشتر می‌زند ـ به قهرمان میدهند ۵ ـ پایه و بنیان ـ حرف شرط ـ خلیجی در امریکای مرکزی ۶ ـ تندرست نیست ـ اندک ـ از غذاهای عزبانه! ۷ ـ آنچه در دل گذرد ـ شاعر محروم از نعمت حقشان ندانسته ـ فلزیست سبک وزن ۸ ـ میدانی در تهران ـ عسل است و گاهی با جان یکی میشود ـ سود پول ۹ ـ پول خرد هندی ـ اقدام به عملی کردن ـ قاعده و روش ۱۰ ـ چاشنی کره است ـ عددی است ـ سر کتاب بازکنی‌همجزو آنست ۱۱ ـ طلب کردن ـ هنوز نرسیده ـ مکان ۱۲ ـ نازکی است و گاهی به قلب مربوط میشود ـ معشوقه کلاه مخملی ـ در تاریکی دنبال چیزی گشتن ۱۳ ـ فاصله را میرساند ـ بهشتش آرزوست ـ آب که ببیند می‌شکفد ـ رودی در ایران ۱۴ ـ دو دست عرب ـ از هنرمندان است ـ حرف تصدیق ۱۵ ـ طبیعی و عادی ـ معشوقه را در خوش صحبتی چنین خوانده‌اند.

عمودی

۱ ـ دزد ناشی به آنجا میزند ـ از شاعران معروف قرن نوزدهم فرانسه ۲ ـ در ارتش می‌بینند ـ جنس قوی ـ به هر کاری تواناست ۳ ـ از مرغان سخنگو ـ گلیم بختش را سفید نبافته‌اند ـ دریا ۴ ـ واحدی در سطح ـ وسیله‌ای است برای ورزش ـ ضمیر مفرد ـ ساختمان ۵ ـ جهت حرکت هوا را مشخص می کند ـ از ویتامین‌ها ـ فعلی است ۶ ـ هر چه بیشتر زندگی مرفه‌تر ـ حقیقی ۷ ـ ای خدا ـ می‌خواست آتش افروز حمام شود که نشد ـ بازی کردن آن کار هنرپیشه است. ۸ ـ بوئیدن ـ بالا در لفظ انگلیسی ـ گوشه دیوار ـ لب پرنده ـ حرف ندا ۹ ـ خزنده ایست ـ کشف کردن ـ در آغوش مهره جا خوش می کند ـ ۱۰ ـ خدا نکند خود گمراه باشد ـ دوشیزه است و دست نخورده ۱۱ ـ آتش سوزیش فاجعه‌ای در اسلام بود ـ جنس زمخت ـ خداوند چنین است و جای مشخص ندارد ـ ۱۲ ـ نهال کوچک ـ ضمیر جمع ـ صفت گرمک است ـ باز پس دادن ۱۳ ـ از کشیدنی‌ها ـ بعد از موفقیت پدید آید ـ بین آستر و رویه جا خوش میکند ۱۴ ـ از اقوام سفید پوست ـ حرف شرط ـ افعی از آن محافظت می کند ۱۵ ـ کشیش حیله گر روسی که فجایع زیادی از او سر زد ـ از عهده بر آمدن.

برنامه‌های امروز و فردای تلویزیون

چهارشنبه برنامه اول

ـ/۱۸ـ کودکان (کارتون، تدریس باله، یکی بود یکی نبود)
۱۸/۴۵ـ برنامه از شهرستانها
۱۹/۱۰ـ اخبار
۱۹/۲۰ـ اخبار ورزشی
۱۹/۳۰ـ گزینش دانشجو
ـ/۲۰ـ چهاردیواری
۲۰/۳۰ـ اخبار
۲۱/۰۵ـ پزشک محله
۲۱/۵۵ـ آقای مربوطه
۲۲/۰۵ـ برنامه ویژه
۲۲/۳۰ ـ خیابانهای سانفرانسیسکو نام این قسمت: ۳۲ ساعت مهلت کارگردان رابرت داگلاس. تهیه کننده کلیف گولد باشرکت کارل مالدن ـ مایک داگلاس ـ پیتر استرلس ـ برنی کنیری
محصول سال ۱۹۷۲ کمپانی کوئین مارتین پروراکشن
بابی جیسون که بدلیل خوش رفتاری ازامتیاز عفومشروط برخوردار شده باید درظرف ۳۲ ساعت برای خود کارمناسبی پیدا کند. بدین منظور پس از مراجعه به چند محل به میخانه‌ئی میرود ودرانجا با شیکو فروشنده مواد مخدر برخورد میکند شیکو معتقداست که جیسون نام کسی را که قصددارد اورا (شیکو) بقتل برساند میداند لذا ازجیسون دراینمورد اطلاعاتی میخواهد. این مسئله باعث درگیری بین اندو گشته شیکو بزیرکامیونی که درحرکت است پرتاب میشود وجیسون بازداشت میگردد. کارآگاه مایک استون که از دوستان زمان کودکی جیسون است بکمک استیو می رود

چهارشنبه برنامه دوم

۱۹ـ موسیقی و اسلاید
۱۹/۳۰ـ برنامه کودک (دنیای بچه ها) رودخانه هاین
۲۰ـ زندگی شیرین (تعطیلات) با شرکت: لاری هاگمن
۲۰/۳۰ـ اخبار
۲۱ـ سئوال مردم پاسخ مسئولان
۲۱/۰۵ـ زمان (رویداد های هنری هفته)
۲۲ـ برنامه‌ای از گروه ادب امروز (بیژن ارکسی) قسمت دوم

چهارشنبه بین المللی

۱۶ خلاصه اخبار
۱۶/۰۵ سرزمین گمشده
۱۶/۳۵ خیابان سه سامی
۱۷/۳۰ کارتون
۱۷/۴۵ بعدا اعلام میشود
۱۸/۱۰ خانه کوچک
۱۹ اخبار
۱۹/۲۰ اخبار فوق‌العاده
۱۹/۳۰ دکتر
۱۹/۵۵ برنامه مخصوص ورزشی که بعدا اعلام میشود
۲۱/۱۰ استارسکی و هاج
۲۲ اخبار
۲۲/۲۵ فیلم سینمائی

پنجشنبه برنامه اول

ـ/۱۲ـ اخبار
۱۲/۰۵ـ موسیقی ایرانی ـ ساز و آواز
۱۲/۳۰ـ کارتون
۱۲/۳۵ـ نانی و پروفسور (اف.ام)
ـ/۱۳ـ تدریس قران
۱۳/۳۰ـ مستند نیروی هوائی
ـ/۱۴ـ اخبار
۱۴/۳۰ـ تلاش برای پیروزی
ـ/۱۵ـ خیابان سه سامی
۱۵/۵۵ـ واریته
۱۶/۱۵ـ مستند راز دره
ـ/۱۷ـ کودکان
۱۸/۴۵ـ بهداشت
۱۹/۱۰ـ اخبار
۱۹/۲۰ـ اخبار ورزشی
۱۹/۳۰ـ مجله ورزشی
۲۰/۳۰ـ اخبار
۲۱/۱۰ـ سرگرمی
۲۲/۱۵ـ آقای مربوطه
۲۲/۲۵ـ فیلم سینمائی

پنجشنبه برنامه دوم

۱۹ ـ موسیقی و اسلاید
۱۹/۳۰ـ در تعقیب جو
۲۰ـ جهان پر تحرک
جیمی کارتر ـ مبارزه با اعداد
۲۰/۳۰ـ اخبار
۲۱ـ سئوال مردم پاسخ مسئولان
۲۱/۰۵ـ تیتر اول
برنامه‌ای از مسعود بهبود
۲۲ـ فیلم تلویزیونی هفته: ؟ ؟
با شرکت شلن وینترز

پنجشنبه بین المللی

۱۰ خیابان سه سامی
۱۱ برنامه بچه ها
۱۱/۲۰ منتظرباش تا بدرت بخانه بازگردد
۱۱/۴۵ کارتون
۱۲ ورزش
۱۴/۳۵ فیلم
۱۶ خلاصه اخبار
۱۶/۰۵ شومایک داگلاس
۱۶/۵۵ فیلم سینمائی
۱۸/۳۵ ماجراهای عشقی پدرادی
۱۹ اخبار
۱۹/۲۵ تئاتری از زندگی حیوانات وحشی
۱۹/۵۰ مرد شش میلیون دلاری
۲۰/۴۰ شودانی و ماری ازموند
۲۱/۳۵ بعدا اعلام میشود
۲۲ اخبار
۲۲/۲۵ کائن

جدولهای کلمات متقاطع که قبلا در این صفحه چاپ می شد، در صفحه ۲۷ چاپ شده و از این پس در صفحه ماقبل برنامه های تلویزیونی چاپ می شود

صدمین سال تولد گرامافون در دنیا

گرامافون، همچنان پیش میتازد

از: اشترن
ترجمه: اکبرسرداری

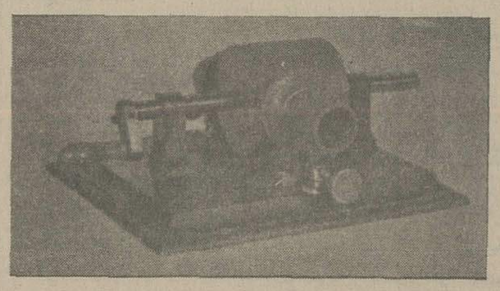
گرامافون اولیه

دوخواننده: اپرت، باوسائل اولیه صداو اهنگهای خود را ضبط میکنند

اولین خواننده‌ای که صدایش بر روی صفحه گرامافون ضبط شد فقط ۱۰۰ لیره از کمپانی صفحه دستمزد گرفت. همان صفحه برای کمپانی، ۱۵ هزار لیره درامد داشت

یکصدسال از اختراع گرامافون و صفحه میگذرد با این حال نام توماس ادیسون و امیل برلینر (مخترعان گرامافون و صفحه) برای ابد درجهان هنر و ادبیات وموسیقی، جاودان باقی خواهد ماند.

یکصدسال پیش، انسان درسایه ابتکار و دراثر بکار انداختن افکار سازنده درسلول های مغزی خود توانست با ساختن یک جعبه چوبی که محتوای داخلی ان یک استوانه پولادی و سوزن و صفحهٔ بود درجهان سیاست و اقتصاد و صنعت وهنروموسیقی و آواز وادبیات تحولات شگرف ودگرگونی های چشمگیری بوجود اورد و انعکاس صدای خود را برای نخستین بار درتاریخ بشنود. یکقرن پیش «توماس الوا ادیسون» امریکائی ابتدا توانست با بکار گرفتن عوامل تکنیکی، اصوات را ضبط کند و انگاه به اختراع و تکمیل گرامافون بپردازد. اختراع گرامافون بوسیله ادیسون آمریکائی و صفحه بوسیله امیل برلینر آلمانی، درصنایع گوناگون نیز تحولاتی بزرگ بوجود اورد. بدین طریق که صدها ستاره سینما بشهرت جهانی دست یافتند و مردگان پس از مرگ، بوسیله این دستگاه برای زندگان سخن گفتند و درزندگی میلیون ها تن از مردم جهان نیز تغییراتی سازنده و چشم گیر بوجود امد. موسیقی که تایکقرن پیش تنها عده‌ای معدود که قدرت و توانائی مادی داشتند از این وسیله روح نواز استفاده میکردند، با اختراع صفحه و گرامافون دراکثر کشورهای جهان، دردسترس همگان قرار گرفت. ساکنان هرکشور اعم از توانگران و فقیران و عالی و دانی موفق شدند باسهل ترین امکان، ازغنای موسیقی و آواز لذت ببرند. درروزگار ما و عصر حاضر میزان حجم فروش صفحه و کاست درهر سال به سیزده میلیارد مارک آلمانی (کمی بیشتر از ۳۹ میلیارد تومان) بالغ میگردد. این رقم درامد، بگردش چرخ های اقتصادی کشورها کمک قابل ملاحظه‌ای میکند و درعین حال موجبات تفریح و وسایل سرگرمی ایام فراغت میلیون ها تن انسان را فراهم میاورد.

قرار داد ۱۰۰ لیره‌ای

«فرد گایسبرگ» دارای امتیاز صفحه و گرامافون از انگلستان و ایالات متحده آمریکا ۷۵ سال پیش بشهر میلان آمده بود تاهنرمندان اپرا و سینما و تئاتر های اروپا را از اهمیت صفحه و گرامافون برای گسترش این قبیل هنرها در سطح جهانی مستحضر سازد و درعین حال بازار یابی برای عرضه این کالا را گسترش دهد.

«گایسبرگ»، دراپرای اسکالای میلان باشنیدن صدای آواز بزرگترین خواننده تنو اروپا (انریکوکاروزو)ی ایتالیائی، برق شادی درچشمانش درخشیده و بدون تامل نزد مدیر اپرا رفته و گفت : به سینیور کاروزو بگوئید برای ضبط ده اریا از صدای این خواننده حاضرم یکصد لیره استرلینگ بپردازم. یکصد لیره استرلینگ دران زمان خیلی پول بود و کمپانی صفحه فروشی با پرداخت این مبلغ مخالف بود، ولی فردگایسبرگ که حسابگر و اینده نگر خوبی بود باجرات ومسئولیت خود قرار داد ضبط صدا را با خواننده حنجره طلائی ایتالیائی (کاروزو) امضاء کرد. یکهفته بعد مردم ساکن قاره جدید و ساکنان اروپا و دیگر ممالک جهان توانستند از طریق گرامافون و صفحه صدای پرطنین کاروزورا در خانه درخانه خود بشنوند. درمورد نخستین ضبط از ... صدای خواننده ایتالیائی، روز ۱۸ مارس ۱۹۰۲ یعنی ۷۵ سال پیش فردگایسبرگ چنین گفت: سالن گراندهتل شهر میلان را برای ضبط صدای انریکو کاروزو آماده کرده بودیم و خواننده حنجره طلائی ایتالیا باعجله بمحل استودیو آمده و میگفت: آقایان زودتر صدای مرا ضبط کنید که برای خواندن اپرا درحضور امپراطور آلمان قیصر ویلهلم دوم باید هرچه زودتر به برلین مسافرت کنم. عظمت صدا و اهمیت حنجره کاروزو تابدان پایه بود که این شاگرد آسیابان فقیر را به بزرگترین خواننده جهانی عصرخود مبدل ساخت و قیصر ویلهلم، (امپراطور آلمان) باآن همه شکوه و جلال گفت: آرزو میکنم جای کاروزو بودم و در قلب میلیون‌هانفر مردم جهان راه می‌یافتم.

باگرفتن و ضبط ده صفحه از صدای کاروزو در اندک مدت محبوبیت این خواننده و شهرت او در سراسر جهان صد برابر شد و کمپانی صفحه نیز در همان ماه‌های اول توانست پانزده هزار لیره استرلینگ طلا ازراه فروش نخستین سری صفحه‌های کاروزو سود ببرد برای تکمیل اختراع گرامافون در ۷۵ سال پیش، مردان نام‌آور دیگری هم دراین راه گام‌های بزرگی برداشتند و فرانسویان هم یاد شاعر گرانمایه خود شارل گروس (۱۸۸۸ ـ ۱۸۴۲) را گرامی میدارند که سه ربع قرن پیش توانست سیستم استفاده از اصوات درخدمت دانش‌های گوناگون را کشف کند و درروز ۱۸ آوریل ۱۸۷۷ آن را دراختیار آکادمی فرانسه قراردهد. امسال اتحادیه بین‌المللی صفحه و گرامافون علاوه برتوماس ادیسون آمریکائی از مبتکر و کاشف و شاعر فرانسوی «شارل گروس» نیزبا برپاکردن مجالس یادبود تجلیل بعمل اورد.

استفاده از صفحه و کاست برای مردم جهان تابدان پایه واجد اهمیت است که تنها در آلمان فدرال ظرف یکسال گذشته (۱۹۷۶) یکصدو شصت و شش میلیون صفحه و کاست بفروش رسیده است.

در امریکا این رغم ظرف یکسال گذشته بچهار برابر میزان حجم فروش صفحه و کاست آلمان رسیده. در ایالات متحده ۶۶۶ میلیون صفحه و کاست بفروش رسیده، بطوری که ۷۲ میلیون خانوار آمریکائی ۸۰ میلیون گرامافون خریداری کرده‌اند.

۲۲ میلیون خانوار آلمانی ظرف یکسال ۱۸ میلیون گرامافون و دستگاه ضبط صوت خریداری کرده‌اند.

امروزه دستگاه الکترونیک درخدمت صفحه و گرامافون و کاست بکار گرفته شده و اهمیت شنیدن و انعکاس صدای موسیقی و آواز را چندین صد برابر دوران ادیسون افزایش داده است. و ۷۵ سال پیش ادیسون فقط پانصد دستگاه گرامافون ساخته و آن را برای استفاده رستوران‌ها، کافه‌ها و اماکن عمومی دراختیار مردم گذاشت اما یکسال بعد، در سال ۱۸۸۸ ادیسون با اختراع لامپ های الکتریکی دومین قدم را در راه همگان برسد. با اختراع دستگاه‌ها و مغزهای الکترونیک امروز این گفته و پیش‌گوئی نویسنده انگلیسی تحقق یافته است. پس از «انریکو کاروزو» خواننده حنجره طلائی ایتالیائی، دومین خواننده حنجره طلائی جهان که از طریق گرامافون و صفحه صدایش بگوش جهانیان رسید، خانم «نلی ملوا» از استرالیا بود که بدعوت امیل برلینر مخترع صفحه بانگلستان و آلمان رفته و باضبط صدایش شهرت عالمگیر یافت.

گرامافون و هالیوود

در سال ۱۸۹۵ امیل برلینر، کمپانی های فروش صفحه در نیویورک، لندن، ملبورن، برلین و امستردام را تاسیس کرد و در سال ۱۹۰۱ (هفتاد و شش سال پیش) ویکتور تالینگ امریکائی یک موتور الکتریکی برای گرامافون اختراع کرد «ارتورتوسکا نی نی» نخستین رهبر ارکستری است که از طریق صفحه و گرامافون صدای کنسرت های خود را بگوش جهانیان رسانیده و علاوه بر شهرت بدنیای پول و ثروت راه یافت.

یکسال پس از مرگ انریکو کاروزو، کمپانی امریکائی، صفحات اولیه این خواننده شهیر ایتالیا را بمبلغ دو میلیون و پانصد هزار دلار ارزش دارد. پس از کاروزو، ادیسن پاتی، نلی ملبا، فرانچسکو تاماکنو، ستارگان اپراهای جهان با ضبط صدای خود روی صفحه بشهرت جهانی راه یافتند و هالیوود، بعدها از وجود این ستارگان استفاده کرد. ضبط اهنگهای تانگوفوکسترو، والس امپراطور و دانوب ابی یوهان اشتراووس، مرحله سوم موفقیت اهنگ سازان و نوازندگان ارکسترها را در جهان تضمین کرد. ایجاد دسته ارکستر اودئون توسط کمپانی اودئون و استفاده از وجود رهبران مشهور ارکستر، پنجاه سال پیش راه را برای شنیدن اهنگ های بتهوون، شوبرت، برامس، وردی، پیوچینی، واگنر، فرانس لیست و دیگر اهنگ سازان نامدار جهان باز کرد. (ارتورنی کیج و هربرت فون کارایان) از جمله رهبران ارکستر بشمار میروند که در دوران سوم (تقریبا از چهل سال پیش باین طرف) ابتدا بوسیله

گرامافون نوع دوم سری دوم

آسایش بیشتر بشر برداشت و جهانی را غرق نور و روشنائی ساخت.

دیگر مخترعانی که همزمان باعصر ادیسون در اختراع و تکمیل گرامافون و صفحه گام برداشته‌اند، گراهام‌بل و «امیل برلینر» را باید نام برد. درحقیقت اختراع و تکمیل صنعت فونوگرافی در درجه نخست بشخصیت‌هائی چون توماس ادیسون، امیل برلینر، بل و تاینتر مدیون است. «سراج ـ وی ـ پریس» دانشمند انگلیسی، ۸۵ سال پیش که نخستین سری صفحات گرامافون ببازار آمده بوده پیرامون اختراع و استفاده از گرامافون چنین نوشت:

بشر، امروز توانسته است در سایه علوم و اختراعات، موسیقی آواز را دراختیار همگان بگذارد و صفحات گرامافون با ضبط صدای هنرمندان موفق شده است بشر امروزی را از حالت تنهائی وانزوا بیرون بکشد ولی هنوز تن صدای خوانندگان و نوای موسیقی نوازندگان صدای اصلی اراء کنندگان این هنرها نیست، اما امیدواریم که روزی فرارسد که صدای ضبط شده خوانندگان و نوازندگان درآینده، مانند صدای اصلی بگوش پس از موسیقی کلاسیک، موسیقی سنتی و موسیقی سبک و سرگرم کننده، نوبت بموسیقی جاز رسید. لوئی آرمسترانگ خواننده و نوازنده بسیار معروف ترومپت موفق شد سری اول آثار خود را با صفحات طولانی ۳۳ دور به جهان هنر و علاقمندان بموسیقی جاز عرضه کند:

پیشرفت تازه با اختراع صفحات دراز مدت

مبتکر ظهور صفحات دراز مدت نیمساعت و سه ربع سی و سه دور (بعد از جنگ جهانی دوم)، «والترلیج» انگلیسی است.

«والترلیج» با صرف مخارج گزافی توانست صفحات دراز مدت را برای ضبط ارکسترها و «اریا»های بلند خوانندگان اپرا بوجود آورد. در این موقع، مبتکر انگلیسی موفق شد هربرت فون کارایان هنرمند اطریشی، ماریاکالاس والتزفلزن اشتاین و دیگر خوانندگان نامدار اپراهای نیویورک، پاریس، برلن، لندن و وین را به استودیوهای تهیه صفحه در کمپانی کلمبیا دعوت کند و صفحات پر ارزش و گرانبهای این هنرمندان جهانی را تهیه و در دسترس مردم جهان بگذارد.

بیسکویت تینا
کره‌ای ـ لیموئی ـ پرتقالی ـ زنجبیلی ـ نارگیلی ـ صبحانه ـ وپنی‌بور

گوگوش و سعید کنگرانی، زوج تازه سینمائی

سعید کنگرانی — گوگوش

این روزها فیلمهای «جوان پسند» بازار را اشغال کرده است، و فیلمسازان درصدد هستند تاچهره های جوان را برای ساختن این نوع فیلمها درکنار هم قرار دهند. شاید که این کار نوعی رهائی و شانه خالی کردن از پرداخت دستمزدهای سنگین به هنرپیشه های معروف حرفه‌ای باشد. اما بعضی ها هم که جوانها را انتخاب میکنند بازهم دستمزد سنگین می پردازند. مثل یک شرکت سینمائی که درتدارک تهیه فیلمی باشرکت گوگوش و سعید کنگرانی هنرپیشه جوان سریال دائی جان ناپلئون است و برای بازی دراین فیلم به او دستمزد قابل توجهی نیز پیشنهاد کرده است. این فیلم درامتداد شب نام دارد که قبلا قرار بود هژیر داریوش آنرا بسازد، اما درحال حاضر قرار داست پرویز صیاد آنرا کارگردانی کند و در فصل آینده هنری بنمایش بگذارند. البته برای اینکه این فیلم بازدهی داشته و از فروش خوبی برخوردار باشد تغییراتی درسناریو بوجود آمده تا از اینطریق تماشاگر حرفه‌ای نیز راضی از سینما بیرون بیاید.

سعید کنگرانی که با سریال دائی جان ناپلئون بشهرت دست یافت میتواند با این فیلم درکنار گوگوش و باوی یک زوج سینمائی جنجالی را تشکیل دهد.

محمود مهدی‌زاده مدیریت پوچینی
تقدیم میکند
از امشب و همه شب در رستوران دانسینگ پوچینی
سروش
خواننده محلی با آهنگهای شاد
امید
خواننده ترانه های بزمی
بزرگترین گروه بندری خطه خوزستانی
هوشنگ و خسرو خواننده جاز
پوچینی نوشهر تلفن رزرو ۸۵۶۰ـ۸۵۶۷

اطلاعیه
پذیرش دانشجو
مرکز آموزش علوم کامپیوتری نیک با امتیاز رسمی آموزشی باطلاع علاقمندان رشته کامپیوتر میرساند که کلاس های برنامه‌نویسی بصورت عملی شروع و تا تاریخ ۳۶/۳/۲۸ ثبت نام مینماید.
داوطلبان میتوانند جهت کسب اطلاعات بیشتر و ثبت نام بدفتر آموزش خیابان پهلوی چهارراه امیراکرم ساختمان کورش طبقه دوم کامپیوتر اتومیشن مراجعه نمایند.
تلفن ۶۴۹۲۵۸

When drawings must be letter perfect — only genuine LEROY Lettering Equipment can do the job

FOR THESE AND MORE FINE K&E PRODUCTS, contact:
K+E KEUFFEL & ESSER CO.
Exclusive Agent in Iran: MIMAX CO. LTD
SHAH AVE. ALUMINIUM BLDG. 4TH. FL
TEHRAN IRAN
TEL: 661034_6

خبرهای خارجی

✱ «فرانسواتروفو» کارگردان صاحب نام فرانسوی خود را برای بازی دریک فیلم از یک کارگردان صاحب نام دیگر آماده کرده است. لابد تعجب می کنید که تروفوچطور تن به بازیگری داده است. او قبلا درفیلم کودک وحشی ساخته خودش نیز بازی داشته است و اینبار نیز درقالب یک بازیگر در فیلم «استیون اسپیلبرگ» که فیلم کوسه را ساخته بازی میکند. این فیلم «برخوردنوع سوم» نام دارد و بجز تروفو، «ریچارد دریفوس» نیز درآن بازی مینماید. فیلم محصول کمپانی کلمبیا است.

✱ پل نیومن درفیلم تازه‌ای بازی کرده است، بنام «اسلپ شاپ» که سرگذشت و داستان زندگی خصوصی یک عضو تیم هاکی روی یخ می باشد.

✱ «پیترباکدانویچ» منتقد معروف و فیلمساز موفق سینما که فیلم کمدی «دکتر جون تازه چه خبر»برای اوموفقیت بارمغان آورد، فیلم تازه‌ای را آماده نمایش دارد بنام «نیکل ادئون» که این فیلم هم یک کمدی شلوغ است، این هفتمین فیلمی است که «پاکدانوویچ» ساخته است و درآن رایان اونیل، برت رینولدز، تاتوم اونیل و برایان کیت بازی دارند.

✱ ترنس یانگ فیلمساز مشهور که محصولات جمیز باندازکارها و آثار اواست درخاوردور بکار گردانی فیلمی بنام «افیون» مشغول است که درآن «توشیروفیفونه» بازیگر ژاپنی ایفای نقش میکند.

راجرمور، در آخرین فیلم از سری فیلمهای جیمزباندی که با نام «جاسوسی که مرا دوست دارد» ساخته می شود، همبازی دختر زیبائی است به نام «باربارا باخ».

این ۲۶ ساله نیویورکی که سابقا به شغل مانکنی مشغول بود تاکنون در چند فیلم غیرموفق نیز بازی کرده است.

باین ترتیب باید انتظار شهرت و ظهور یک جوان دیگر را در دنیای سینما داشته باشیم.

آگهی مزایده تجدیدی

بانک رهنی ایران ششدانگ یکباب خانه ملکی خود را بمساحت ۱۴،۱۳۱ مترمربع واقع در جبهه خیابان فرمانیه از طریق مزایده بفروش میرساند.

داوطلبان میتوانند همه روزه درساعت اداری برای کسب اطلاعات بیشتر و دریافت برگ شرایط مزایده به اداره کل املاک و امور مسکن بانک واقع در خیابان فردوسی ساختمان ادارات مرکزی بانک ـ طبقه سوم اطاق شماره ۳۱۹ مراجعه نمایند.

متقاضیان بایستی پیشنهاد کتبی خود را بانضمام قبض سپرده شرکت درمزایده که نبایستی از پنج درصد مبلغ پیشنهادی کمتر باشد و همچنین برگ شرایط امضاء شده درپاکت لاک و مهر تا ساعت ۹ صبح روز ۳۶/۴/۶ به دفتر اداره مرکزی بانک تسلیم و رسید دریافت دارند. پیشنهادهای واصله درساعت ۱۰ صبح روز ۳۶/۴/۶ در اداره کل املاک و امور مسکن بانک (اطاق شماره ۳۰۵) باز و قرائت خواهد شد، حضور ـ پیشنهاد دهندگان درجلسه مزایده آزاد است.

بانک رهنی ایران

استخر انجمن
دراختیار شماست
انجمن دوستیرگان بانوان
باغ مصفا ، نجات غریق ، مربی شنا ، بوفه و فضای دلپذیر
بهارشمالی ـ خیابان نامجو ـ تلفن ۸۲۴۸۳۱ ـ ۸۲۳۷۳۷

درجه‌بندی پیمانکاران به تأخیر افتاد

درجه بندی‌مجددپیمانکارانی که‌درفهرست پیمانکاران‌سازمان برنامه و بودجه قرار دارند به آذرماه سال جاری‌موکول‌گردید تا دراین مدت ارزشیابی کار مقاطعه کاری طرحهای عمرانی پایان یابد .

این ارزشیابی از آغاز سال جاری شروع شده است و بررسی آن باین ترتیب خواهد بود که کارهای اجرائی طرحها باتوجه به زمان‌بندی آن مرتبا کنترل میشود و در مواردی که پیمانکاران تخلف داشته باشند موارد آن به امور پیمانکاران اعلام خواهد شد تا دردرجه بندی‌این‌شرکتها تجدیدنظربعمل آید و حتی در صورت لزوم فهرست آنهاازاسامی شرکتهای مجازدراجرای طرحهای‌عمرانی برنامه ششم حذف شود.

یکهزار شرکت

تعداد شرکتها و موسسات ساختمانی ، تاسیساتی‌مهندسین مشاورکه‌جزو فهرست سازمان برنامه وبودجه هستند یک‌هزار شرکت میباشد و سازمان‌برنامه درسال ضمن‌رسیدگی‌به‌چگونگی اجرای طرحها میزان ظرفیت ارجاع کار به این شرکتها را نیز تعیین میکند ووزارتخانه ها و سازمانهای دولتی وبطور کلی دستگاههای اجرائی طرحهای عمرانی مکلفند مطابق مقررات براساس درجه بندی سازمان برنامه‌شرکتهاوموسسات ساختمانی و تاسیساتی را در مناقصه‌ها شرکت دهند .

دراین درجه‌بندی ظرفیت ارجاع کار به هریک ازشرکتها وموسسات مشخص شده و دستگاههای اجرائی متناسب با ظرفیت تعیین شده ، کارهای ساختمانی و تاسیساتی را به آنها ارجاع خواهند کرد .

درسال ۲۵۳۶سازمان برنامه وبودجه باهمکاری دستگاههای اجرائی برای طرحهای مختلف طرح زمان‌بندی تهیه کرده است و این زمان‌بندی‌دراختیار سازمانها و موسسات مجری طرحها قرارداده شده تا مطابق آن طرحهای عمرانی را انجام دهند .

کنترل نتایج کارها

نتایج کارهای اجرائی‌طرحها از سوی سازمان برنامه کنترل میشود و در این کنترل نحوه پیشرفت‌طرحها بررسی خواهد شد.

بهمین‌منظوردرجه‌بندی جدید که قراربوددرآغاز سال‌صورت گیرد۶ماه تاخیر افتاد وسازمان برنامه اعلام داشت پس از بررسی پیشرفت‌طرحها،مبادرت به این درجه‌بندی خواهد کرد .

بدنبال این تصمیم گفته شد: سازمان برنامه وبودجه اسامی آندسته از شرکتها را که در انجام تعهدات تخلف کرده‌اند بتدریج طی ماههای‌آینده اعلام خواهد کرد.

پیش‌بینی میشود قبل ازآغاز برنامه عمرانی ششم ، درجه‌بندی پیمانکاران آماده گردد و دربرنامه عمرانی ششم که‌از سال آینده‌آغازمیگردد بشرکت ها وموسساتی کار ارجاع شود که در ارزشیابی اخیر مطابق ضوابط تعیین شده کارهای محوله را بنحو مطلوب انجام داده‌اند .

۱۴ مجتمع پتروشیمی درجنوب تاسیس می‌شود

در مجتمع پتروشیمی‌جنوب روزانه ۳ میلیون دلار صرف هزینه های تاسیساتی میشود. مجتمع پتروشیمی جنوب با هزینه ۲ میلیارد دلار دراوسط سال ۱۹۷۹ مورد بهره‌برداری قرار خواهد گرفت.

دراین مجتمع روزانه ۱۷ هزار کارگر،متخصص وکارمند کار میکنند. ضمنا برای تربیت نیروی انسانی و خانه سازی برای کارگران و کارمندان برنامه های وسیعی در دست اجرا است .

هزینه ایجاد مجتمع

مدیر عامل شرکت ملی پتروشیمی که این توضیحات‌را میداد اضافه کرد:هزینه ایجاد این مجتمع درآغاز ۹۰۰میلیون دلاربالغ خواهد شد، ضمنا تاسال ۲۵۳۸ تعداد ۱۴ مجتمع پتروشیمی درجنوب‌تاسیس‌می‌گردد.

وی گفت : در آغاز قرار بود حدود ۵۰ در صد از تولیدات مجتمع پتروشیمی جنوب بخارج صادر شود ، ولی بواسطه مصرف‌روزافزون کشور لازم است مقدار زیادی از محصولات پتروشیمی‌تولیدی بجای صادرات در بازار های داخلی مصرف شود .

نیازمندیهای اقتصادی

نرخ فروش ارزهای خارجی

نوع ارز	دربانکهای کشور ارزش - ریال	اسکناس دربازار آزاد	حواله در بازار آزاد
دلار امریکا	۷۰٫۷۵	۷۱٫۳۰	۷۱٫۲۵
دلار کانادا	۶۷٫۱۵	-	-
دلار استرالیا	۷۹٫۱۰	-	-
لیره انگلیس	۱۲۲٫۴۵	۱۲۳٫۵	۱۲۳٫۲۵
مارک آلمان فدرال	۳۰٫۱۵	۳۰٫۳۵	۳۰٫۲۰
فرانک سویس	۲۸٫۵۵	۲۸٫۶۰	۲۸٫۴۰
فرانک فرانسه	۱۴٫۴۰	۱۴٫۴۰	۱۴٫۲۵
یکصد فرانک‌بلژیک	۱۹۷٫۱۵	۱۹۷٫۲۰	۱۹۷
یکصد لیر ایتالیا	۸٫۰۵	۸٫۱۰	۸٫۱۰
فلورن هلند	۲۸٫۷۰	-	-
کورن سوئد	۱۶٫۱۰	-	-
کورن نروژ	۱۳٫۵۰	-	-
کورن دانمارک	۱۱٫۸۰	-	-
شلینگ اتریش	۴٫۲۴	-	-
یکصد ین ژاپن	۲۶٫۲۰	۲۶٫۲۵	۲۶٫۱۰
یکصد روپیه هند	۸۱۲	۸۱۲	-
دینار کویت	۲۴۹	۲۵۰	۲۵۰
دینار عراق	۲۴۱٫۵۰	۲۱۲	-
دینار بحرین	۱۸۱	-	-
ریال سعودی	۲۰٫۳۰	۲۰٫۵۰	-
درهم امارات‌متحده	۱۸٫۵۰	-	-

نرخ فروش سکه های طلا

نوع سکه	دربانکملی	دربازار آزاد
ربع پهلوی	۸۵۰	۶۹۰
نیم پهلوی	۱۶۰۰	۱۴۳۰
یک پهلوی	۲۹۰۰	۲۶۹۰
دوونیم پهلوی	۷۵۰۰	۶۷۵۰
پنج پهلوی	۱۵۰۰۰	۱۳۷۰۰

نرخ فروش طلای شمش (اونس = ۹۹٫۳۱ گرم)

	وزن	ارزش
لندن	اونس	۱۳۷٫۱۰ دلار
پاریس	اونس	۱۴۴٫۷۳ دلار
فرانکفورت	اونس	۱۳۹٫۶۷ دلار
زوریخ	اونس	۱۳۷٫۷۵ دلار
هنگ کنگ	اونس	۱۳۷٫۷۲ دلار
بانکملی ایران	کیلو	۳۳۷٫۶ هزارریال
بازار آزاد	کیلو	۳۴۲ هزارریال

معاملات روز دوشنبه بورس، سهام‌شرکتها (ارزش به‌ریال)

نام‌شرکت	تعداد سهام	قیمت اسمی	قیمت معامله‌شده
بانک توسعه صنعتی	۲۶۸۵۴	۱۰۰۰	۱۶۶۰
بانک ساختمان	۳۰	۵۰۰۰	۶۳۰۶
بانک‌بین‌المللی ایران	۵۵	۱۰۰۰۰	۱۶۴۵۰
بانک شهریار	۳۰	۱۰۰۰۰	۱۳۲۰۰
سیمان‌کرمان(جدید)	۳۸۰	۱۰۰۰	۱۶۵۰
سیمان‌خوزستان(قدیم)	۳۰	۱۰۰۰۰	۱۷۸۰۰
پولاد شهریار	۳۰۰۰	۱۰۰۰	۱۹۸۰
قند کرمانشاه	۶۵	۵۰۰۰	۷۸۶۰
مخمل کاشان	۳۰۰	۱۰۰۰	۲۳۰۰
ایران ناسیونال	۲۶۳	۱۰۰۰	۲۵۱۰
علاءالدین	۸۰۰	۱۰۰۰	۲۱۵۰

شرکتهای جدیدالتاسیس

شرکت	موضوع	مدیران وموسسین
گسترش مسکن تاواک	امور ساختمانی و آپارتمان‌سازی	مسعودو محمدنقی کبریت‌ساز توکلی
کامفورت‌الکترونیک	معاملات لوازم الکترونیکی	مجید راهین ومحمدرضا سلوتی
کشت وپرورش مازندران	کشاورزی - پرورش طیور	علی رعنائی‌راد و یوسف امیر سلیمانی
اورین‌کار	صادرات وواردات کالاهای مجاز	ولی‌شکرزاده وابراهیم‌پورنگی
روزنما	عملیات ساختمانی و نماسازی	علی شهیدی ومحمدشفیعی
باربهبود	ساختمان وتاسیسات	پرویز مشهور و خسرو بهبودی
تعاونی مسکن کارکنان نوبلزانتر ناسیونال	تامین مسکن اعضاء پیمانکاری نظارت امور ساختمانی	نیکلا جاقاربگیان کلودآرنولد
ساخت‌لنزایران	ایجاد لابراتوار	نوژن اشرف وبیژن یوسفی
مشاور امور بانکی	عرضه سرویسهای خدماتی	اسماعیل هنرمند و تقی‌بهداد
ارب: بی:وی	انجام امور صنعتی و فنی و تجارتی مال	پی:بنن : کاده
تعاونی مسکن وکارکنان آستانه مقدسه قم	تامین مسکن اعضاء	محمود پیشوایی ومرتضی رضوی نهیمی
دند	امور ساختمانی و سدسازی	فرامرز محمودی واصغرمهدی زاده حقایق
چمک	ساختمانی وراهسازی	نیره ویدالله صافی
تعاونی مصرف و کارکنان اردبیل	خرید کالاهای مصرفی	ستار ملامحمدی
فراخت‌نو	خدمات و مشاور بازرگانی	آلکس‌فش
کاوش	واردات و صادرات	حسین خیرخواهان و مرتضی بوفری
سوپرسازمند	فروش گوشت، ماهی ومرغ	محمد و حبیب‌الله سازند
تعاونی مسکن کارکنان مخابرات اصفهان	تامین مسکن اعضاء	غلامحسین امیریان سوار باغچی
تی:آ:ام	واردات و صادرات	مهدی تقوی
گلوبال فورو اردئیگ‌اینک	امور بازرگانی مجاز	حسن غفاری
مدرن‌رابر	واردات تایر، تیوب، تسمه	حسین صادقی‌نژادواصفهانی
آریدیس	واردات مصالح وماشین‌آلات ساختمانی	محمودنژی
اس: سی: پی	مشاور و نظارت درطرحها	کسری افسری‌نژاد .

۶۵ درصد هزینه طرحهای مرغداری وام داده میشود

بانك توسعه کشاورزی در سال گذشته حدود دو میلیاردو ۶۰۰ میلیون تومان وام در اختیار کشاورزان قرار داده و حدود ۶۰۰ طرح کشاورزی را به‌تصویب رسانیده است .

این بانك از بدو تاسیس‌تا کنون دوازده میلیارد تومان‌وام در دسترس کشاورزان سراسر کشور قرار داده است که دو میلیارد تومان آن صرف ایجاد و توسعه‌صنایع مرغداری کشور شده است .

مشارکت

بانك توسعه کشاورزی در طرح های‌بزرك۲۰ الی۲۵ میلیون تومانی مشارکت کرده و بخش خصوصی راتشویق به‌سرمایه‌گذاری در صنایع کشاورزی‌می نماید و طرحهائی راکه در بعضی از مناطق لازم الاجرا است به کشاورزان این منطقه پیشنهاد می‌کند . این بانك با در نظر گرفتن زمین آب و بازار فروش کالای کشاورزی هر منطقه و سودآوری بیش‌از ۱۴ درصد برای محصول وام مورد نیاز کشاورزان را در اختیار آنان قرار میدهد .

با بررسیهای دقیقی که این بانك انجام داده است تا آخر برنامه هشتم‌عمرانی‌کشورجمعیت ایران به۵۰ میلیون نفر خواهد رسید که هرگاه مصرف‌سرانه گوشت سفید و قرمز سالانه‌به ۶۰ کیلو برسد ، سه میلیون تن گوشت در سال مورد نیاز کشور ما خواهد بود که از این مقدار حدود ۷۵۰ هزار تن را گوشت مرغ، ۲۵۰ هزار تن‌را گوشت ماهی و ۲میلیون تن را گوشت قرمزتامین‌خواهد کرد.

بانك توسعه کشاورزی به نسبت ۶۵ درصد ازمخارج طرح های مرغداری وام میدهد و تا ۴۰ درصد درطرح های‌مرغداری مشارکت میکند وعلاوه بردادن وام کمك های فنی از طریق نظارت دقیق نیز خواهد کرد. این بانك برای تربیت نیروی انسانی مورد نیاز مدیرانی‌برای اداره مزارع و مرغداری ها به خارج اعزام میدارد تا بامسائل مدیریت و تکنیك های جدید کشاورزی‌ودامداری آشناشوند.

طرح مدیریت

بانك توسعه کشاورزی‌امسال حدود ۶۰ طرح مدیریت دارد که سال آینده این رقم به۱۲۰ طرح خواهد رسید . در سال آینده نیز موسسه مدیریت

کشاورزی درزمینی بمساحت

یك هزار هکتار تاسیس خواهد شد تا کادر متخصص و مدیر کشاورزی تربیت شود .

در این گزارش اضافه شده است : بانك توسعه کشاورزی ۸۵ درصد از مخارج طرحهای تهیه شده از جانب مهندسین مشاور را پرداخت خواهد کرد و ۵۰ درصد هزینه طرحهای مرغداری را بصورت کمك‌های بلاعوض در اختیار کشاورزان و صاحبان صنایع مرغداری قرار خواهد داد .

این بانك در سال گذشته ۶۰۰میلیون‌تومان کمك‌بلاعوض در اختیار کشاورزان قرارداده است. کمك های بلاعوض در صنعت مرغداری صرف‌لوله‌کشی آب و کانال آب رسانی شده است .

مرغداران برای توسعه طرح هایشان میتوانند تقاضای وام جدید بنمایند که فورا و بدون در نظر گرفتن مقطع زمانی ، وام مورد نیاز دراختیار آنان قرارداده خواهد شد .

سرمایه بانک اعتبارات ایران افزایش می یابد

★ اعضای هیات مدیره و هیات رئیسه بانك انتخاب شدند

درجلسه مجمع‌عمومی سالیانه صاحبان سهام بانك اعتبارات ایران که هفته گذشته بریاست مهندس ابونصر عضد رئیس هیات مدیره بانك تشکیل شد قرار شد، سرمایه بانك از یک هزار و پانصد میلیون ریال . به دو هزار میلیون ریال در سال جاری افزایش یابد ، و همچنین ۱۲ درصد سود سهام، به سهامداران درماه آینده پرداخت شود .

در این جلسه پس ازقرائت گزارش هیات‌مدیره وبازرسان، برای انتخاب و تعیین اعضای هیات مدیره رای‌گیری شد و والاگهر آزاده‌و آقایان ابونصر عضد، حبیب‌القانیان ،امیرحسین امیرصالح ، دکتر ستوده ، حسین قاسمیه و قاسم هاشمی از طرف گروه ایرانی و آقای «دفلاسیو » از طرف بانك «کردی‌لیوند» واز طرف بانك «ناسیونال دوپاری اندر ـ کنتیننتال» آقای «هروملوله»و از طرف بانك هندوچین و سوئز آقایان«هرمن» و«گی ـ موئژان» به اتفاق آراء برای مدت دو سال به‌عضویت هیئت مدیره بانك اعتبارات ایران انتخاب شدند.

پس‌از تشکیل اولین جلسه هیئت مدیره ، مهندس ابونصر عضد به سمت ریاست هیئت مدیره و آقایان حبیب القانیان و «فلاسیو» به سمت نواب رئیس، فریدون میکده به سمت مدیر عامل و «گی‌موئژان» به سمت قائم‌مقام مدیر عامل و مشاور عالی رئیس هیات‌مدیره برای مدت دو سال انتخاب شدند.

آموزش برای جلوگیری از آتش سوزی جنگلها

وزارت کشاورزی اعلام داشت که طرح پیشگیری از وقوع آتش سوزی در جنگل های کشور با موفقیت بمرحله اجرا درآمده است ، براساس این طرح باهزینه ۴۶ میلیون ریال ، تاکنون برنامه های آموزشی متعددی برای جنگل نشینان و ساکنان مجاورجنگل ها اجرا شده که انتشار ۵هزار پوستر ، خرید خودرو های صحرائی، ماشین‌های‌مخصوص نمایش فیلم و تانکر های آب اره‌های موتوری ودستی و تجهیزات دیگر از آنجمله‌است.

این افزار ها تاکنون بین سرجنگلداری های آذربایجان شرقی ، رشت ، نوشهر ، ساری ، گرگان ، خراسان ، قرارداده شده و جنگل‌نشینان همین نواحی بصورت سمعی‌و بصری بانحوه پیشگیری آتش سوزی جنگل و مبارزه با آن آشنا شده‌اند

سخنگوی وزارت کشاورزی ضمن اعلام این خبر اظهار داشت که طی یک سال گذشته جمع کل آتش‌سوزی های جنگل در ایران از حدود دو هزار هکتار تجاوز نکرده که آنهم بصورت منفرق ، و به علت بی‌احتیاطی عابران وجنگل نشینان بوده است . با اجرای طرح جدید انتظار میرود آتش سوزی جنگل ها به کمترین سطح ممکن برسد .

باید به خاطر داشت که در فصول آتش سوزی ، جنگل ها اغلب خود به خود آتش میگیرند و علت این امرگرمای شدید وشرایط مناسب اشعالی است که در محیط جنگل ها بوجود می‌آید.

...مر شهبانو برای آغازخانه‌سازی فرهنگیان رشت

بقیه ازصفحه آخر

شود گامی موثر در اجرای سیاست عدم تمرکز و جلب مشارکت عمومی در کار های مملکتی خواندند و اضافه‌فرمودند باوجود این انجمن هامسائل مردم و نقاط مختلف را میتوان باکمك و خودیاری آنان راحل کرد

شهبانو با تاکید بر اهمیت نیروی انسانی در گردش‌چرخ های آینده کشور اهمیت توجه به آموزش و پرورش رایادآور شدند و فرمودند در شهر هائی که بازدید میکنند پیشرفت آموزش عمومی به چشم دیده میشود ولی امیدوارم در جهت آموزش‌وپرورش جوانان فعالیت های بیشتری بشودو جوانان‌ـ از لحاظ جسمی نیز درست پرورش یابند تا در آینده‌دچار مشکل نشوند .

شهبانو از حاضران درجلسه خواستند که‌بامردم‌تماس‌نزدیك داشته باشند و فرمودند در یك هفته میتوان چند روز به‌کار های دفتری پرداخت و بقیه را بمیان مردم رفت‌و نظریات مردم را در زمینه مسائل پرسش نمود زیرا مردم خود بهترین راهگشای مسائل و مشکلات خودشان هستند میتوان‌برای‌حل مسائل فقط در اندیشه راه‌حل های اداری‌نبود بلکه بامردم در تماس بود و از آنها کمك خواست علیاحضرت شهبانو در پایان این جلسه اعلام‌فرمودند که مطالب مطرح شده رابعرض شاهنشاه آریامهر خواهند رساند و از خداوند برای مردم گیلان و استان سرسبزشان آرزوی رونق‌و پیشرفت بیشتری را کردند جلسه انجمنهای ملی مدت‌یك ساعت‌درمحل‌شهرداری رشت ادامه داشت و شهبانودر پایان این جلسه از ماکت و نقشه های دانشگاه گیلان که قرار است در ۵۵۰ هکتاراراضی لاکان در ۱۲ کیلومتری رشت ساخته شود دیدن کردند و تجهیزات یك‌مرکز کامپیوتررا بدانشگاه گیلان مرحمت فرمودند .

در بندر پهلوی

علیاحضرت شهبانو بعدازظهر دیروز از بندر پهلوی دیدن کردند و با ابراز احساسات فوق‌العاده مردم روبرو شدند . شهبانو بولوار قدیمی شهررابا اتومبیل رو باز طی کردند وبه محل پرورشگاه تشریف‌فرما شدند . شهبانو پس از بازدید از خوابگاه و اتاق های محل زندگی فرزندان این‌شبانه‌روزی برای بازدید از مرداب پهلوی به‌اسکله‌نیروی‌دریائی‌شاهنشاهی تشریف فرما شدندو درنزدیکی اسکله بدون اطلاع قبلی از کتابخانه کانون پرورش فکری کودکان و نو جوانان در بندر پهلوی دیدن کردند و سپس‌به مدت ۴۵ دقیقه بقایق برروی مرداب پهلوی از آن دیدن کردند .

مبارزه با ملخ بومی

کار مبارزه با ملخ بومی‌در بخش‌های شهرستان‌الیگودرز ادامه دارد و مامورین‌حفظ نباتات وزارت کشاورزی‌سه هزار هکتار از اراضی‌منطقه را علیه ملخ بومی سمپاشی کردند .

مزارع سمپاشی شده ، عموما به کشت‌گندم‌اختصاص دارد و سمپاشی این مزارع بمنظور جلوگیری از هجوم ملخ انجام گرفته است .

چك شماره ۱۰۶۹۱۵ حساب جاری ۷۱۳ بانك سپه شعبه مجیدیه مبلغ ۳۱۶۰۰ ریال به حواله شرکت رویال‌الکتریك مفقود شده، از درجه اعتبار ساقط است .
علی جوراستی‌فرد

وزیر کشاورزی‌ومنابع‌طبیعی‌درحزب‌اعلام‌کرد:

من باواردات کشاورزی سخت‌مخالفم

مهندس روحانی وزیر کشاورزی و منابع طبیعی در یک جلسه حزبی گفت یک حقوق بگیر نباید بیش از ۲۰ تا۲۵ درصد درآمد خود را برای مسکن بپردازد. وزیر کشاورزی ومنابع طبیعی کمدر گفت‌وشنود اعضای یک کانون حزبی شرکت کرده بود در پاسخ سئوالات اعضای کانون گفت:

باید بگویم برخلاف آنچه تصورمیرود وارداتکشاورزی ما آنقدر زیاد نیست و دولت دراین امر نظارت و سختگیری شدید دارد تا از واردات‌بیشتر جلوگیری کند، من نیز بعنوان وزیر کشاورزی با واردات فرآورده‌های‌کشاورزی ازخارج سخت مخالفم و معتقدم کمهر نوع واردات برای تولید داخلی خطرناک است و با جلوگیری از واردات میتوان بازار کشور را در اختیار گرفت و تولیدات را افزایش داد که در حقیقت این خود حمایت از صنایع داخلی است.

خودکفائی

وزیر کشاورزی همچنین‌گفت : برای آنکه ذهن شما روشن‌تر شود باید بگویم که واردات محصولات کشاورزی در سال گذشته(سال ۲۵۳۵ شاهنشاهی) از هشتصد میلیون دلارمتجاوز نبوده وبا این احتساب ما در حقیقت فقط ۸٫۵ درصد ناخودکفائی داشته‌ایم و بعبارت دیگر۹۱٫۵درصدخودکفائی‌داریم وزیر کشاورزی‌سپس بااشاره‌به موضوع کمبود بعضی از محصولات کشاورزی گفت سه سال پیش مشکل کمبود پیاز بوجود آمد واین مشکل تنها بدلیل عدم حضور دولت در مزرعه بود ازسال گذشته‌دولت محصول پیاز را راسا از کشاورز خریداری میکند.

منصور روحانی همچنین گفت: دولت محصولات کشاورزی را از کشاورزان خریداری میکند و چه بسا که دراین خریدها هم کلاه سرش می‌رود.

وزیر کشاورزی در پایان سخنان خود گفت: بورس‌بازی زمین یکی از بیماریهای مردم این کشور شده و باید نظامی بوجود آید که حقوق بگیر بیش از ۲۰ تا۲۵ درصد درآمد خود را برای هزینه مسکن نبردازد وی همچنین در پاسخ سئوال یکی از اعضای کانون درباره زمینهای بایری کهبدست اشخاص آباد شده گفت‌چنانچه حالت زمین‌خواری‌در آن‌مطرح نباشد حاضریم آنرا سی ساله به‌متصرفان اجاره بدهیم.

وزیر کشاورزی اضافه کرد طرح احیای روستاهای‌پراکنده مملکت در دست تهیه است و بزودی اعلام خواهد شد.

فروشندگان آهن شرکت تعاونی تشکیل میدهند

فروشندگان آهن شرکت تعاونی تهیه و توزیع آهن تشکیل میدهند .

امروز اعلام شد : اعضای اتحادیه صنف فروشندگان آهن آلات تهران و حومه برای تامین نیازمندی‌های‌صنفی خود یک شرکت تعاونی تشکیل خواهند داد .

در شرکت تعاونی در شرف تشکیل اعلام شد : از امروز تا هشتم تیرماه سهام این‌شرکت که بهای اسمی هر سهم آن یکصد هزار ریال تعیین گردیده است باعضای اتحادیه این صنف عرضه خواهد شد .

فروشندگان آهن آلات‌عضو اتحادیه باید برای خرید سهام ازاین اتحادیه معرفی‌نامه‌دریافت نمایند .

تدارك آهن‌آلات

این شرکت در تامین آهن آلات مورد نیاز واحد های صنفی اقدام میکند و اعضای صنف را یاری خواهد کرد و به تدارک آهن آلات مورد احتیاج آنان خواهد پرداخت.

هنوز ازمیزان سرمایه اولیه این شرکت اطلاع دقیقی در دست نیست .

خبرنگار مامی‌نویسد : با تاسیس این شرکت ، ظرفیک ماه گذشته ۳ شرکت در زمینه تهیه و تدارک آهن آلات تشکیل شده ودر شرف تاسیس است

۷۰هزارمترمربع زمین دراهواز،ازچنگ زمینخواران بیرون آمد

اهواز ـ خبرنگار اطلاعات

۷۰ هزار مترمربع زمین متعلق به شرکت ملی نفت‌اهواز از تصرف زمینخواران خارج گردید .

این مقدار زمین که ۱۴۰ میلیون تومان ارزش دارد ، در جوار کارخانه اسفالت‌سازی شهرداری اهواز و حوالی کوی کورش قرار دارد .

این زمینها ، ۱۶ سال قبل مورد تجاوز قرار گرفت و شخصی که زمینهای یاد شده را بطور غیر قانونی تصرف‌کرده بود پس‌از تفکیك با صدورسند های عادی به ۵۰ نفر ازاهالی اهواز فروخته بود .

براساس شکایت شرکت ملی نفت منطقه اهواز در این زمینه پرونده‌ای تشکیل شدو پس از رسیدگی دیروز ازطریق دادسرای شهرستان اهواز حکم خلع ید از زمینخواران صادر شد .

در جوار این زمینها یکی‌از کارکنان شهرداری اهواز نیز با تصرف غیر قانونی ۵ هزار مترمربع از اراضی مجاور کارخانه اسفالت سازی واداره امانی شهرداری‌اهواز یااستفاده از امکانات موجود یك‌مزرعه بزرك و محلی برای پرورش اسب و گاو بوجود آورده بود و ۳ تن دیگر از اهالی اهواز نیزاقدام به‌خانه‌سازی دراراضی یاد شده کرده‌اند .

صبح دیروز ماموران‌گروهان ژاندارمری اهواز ضمن تصرف این زمینها ، تاسیسات آن را نیز لاك و مهر و ضبط کردند.

روزنامه ندای ناسیونالیست

روزهای‌چهارشنبه بامطالب تحلیلی منتشرمیشود

اقتصادجهان

وام برای پالایشگاه مغرب

کازابلانکا ـ رویتر ـ کمپانی پالایشگاهی کشور مغرب « سامیر» از بازار های‌اروپای وامی به مبلغ یکصد میلیون ریال سعودی (۲۸٫۳ میلیون دلار) دریافت خواهد کرد.

عربستان سعودی برای نخستین‌بار در تاریخ این قبیل معاملات موافقت کرده است اولا معاملات بریال سعودی انجام گیرد در ثانی عربستان سعودی پذیرفته است که در تحصیل وام برای کمپانی پالایشگاهی‌ازبازار های اروپایی نقش میانجی وواسطه رابعهده گیرد .

به وام مورد نظره ۵ تا۸ درصد بهره‌متعلق گرفته و بازپرداخت آن ۵تا۱۰ سال آینده صورت خواهد گرفت .

پالایشگاهی که وام مصروف توسعه و تجهیز آن خواهد شد درنزدیکی کازابلانکا قراردارد .

تحولات صنعتی سال‌های اخیر

بوستون ـ آسوشیتدپرس ـ کارشناسان امور اقتصادی وابسته به بانک ذخیره‌فدرال بوستون ضمن انتشارجزوه‌ای‌درباره‌تحولات نفتی سال های اخیر اعلام کردندکه‌صادرات ایالات متحده به کشورهای عضو سازمان کشور های صادرکننده نفت (اوپک) ازسال ۱۹۷۳ به بعد ۲۵۰ درصد افزایش یافته است .

به موجب بررسی‌های انجام شده توسط کارشناسان، واردات نفتی آمریکا ازکشور های عضو سازمان اوپک در مدت زمان از سال ۱۹۷۳ به بعد ۱۶ درصد افزایش‌داشته است . همچنین به موجب بررسیهای به‌عمل آمده ۶۰ درصد صادرات آمریکا به کشور های عضو اوپک را ماشین‌آلات وتجهیزات مربوط به حمل و نقل و فقط ۴۰ درصد دیگر را اقلام متفرقه صنعتی تشکیل میدهد.

کاهش صادرات نفت کانادا

اوتاوا ـ آسوشیتدپرس ـ دولت کانادا اظهار تمایل کرده است‌صادرات‌نفت‌به‌ایالات متحد را با آهنگ ۲۵۰ هزار بشکه در روز برای ۵۰ سال آینده ادامه دهد .

وزیر انرژی کانادا طی اعلامیه‌ای که‌در اوتاوا انتشار یافت خاطرنشان ساخت که نظر به پایان پذیربودن منابع نفت سیاست آینده دولت براین مبنی استوار خواهد بود که از میزان صادرات نفت بطور تدریجی کاسته شود تاحدی که تاسال ۱۹۸۱ به صادرات نفت کانادا بطور کلی پایان داده شود.

صادرات نفت کانادا دراوج‌خود درسال ۱۹۷۴ به یک میلیون بشکه در روز رسید. لیکن درحال حاضر صادرات کانادا بطور میانگین روزانه ۳۰۰هزاربشکه‌است سیاست نفتی تازه کانادا براین مبنی استوار است که از این پس‌ازنفت این کشور حتی‌المقدور در مصارف داخلی استفاده شود.

استفاده از مقررات‌تحریم

کویت ـ یونایتدپرس ـ «برهان‌الدین ـ الدجانی» دبیر کل اتاق بازرگانی عرب از کشورهای عربی خواست به منظور مقابله با قوانین بازرگانی که اخیرا در کنگره امریکا برضد موازین تجاری امریکا ـ اعراب‌تدوین گردیده به اقدام های تحریم، متوسل شوند.

رئیس اتاق بازرگانی عرب این مطلب را درمصاحبه‌ای باهفته‌نامه کویتی «القبس » عنوان کرده و تاکید ورزیده است که اعراب قدرت مقابله با قوانین تجاری ضد عربی را در اختیار دارند .

وی گفت هدف قوانین ضد تجاری که به زیان اعراب درکنگره امریکا به تصویب رسیده تحت نفوذقراردادن تجارت اعراب بطور اعم است .

رئیس اتاق بازرگانی عرب اضافه کرد اگر اعراب هم بنوبه خود از مقررات تحریم استفاده‌کنند‌دراین صورت بازرگانان‌امریکایی مخیر خواهند بود مقررات‌تجاری اعراب را بپذیرند یا از معامله با کشور های عربی امتناع ورزند .

«نورالدین‌الدجانی» درخاتمه خاطرنشان ساخت استفاده از مقررات « بایکوت و ترحیم حافظ منافع کشورهای عربی است.

نرخ جدیدتوتون اعلام‌میشود

★ ۱۴ هزار و ۶۰۰ تن محصول توتون سال گذشته خریداری‌شد

اولین جلسه شورایعالی فنی دخانیات ایران با حضورمعاون کشاورزی و پژوهشی دخانیات، در انستیتو توتون واقع در تیرتاش ازتوابع‌بهشهر‌گشایش یافت . دراین شورا ۵۰ نفراز مدیران کل شرکت مرکزی و مناطق استان ها وکارشناسان انستیتو توتون ایران شرکت دارند.

دراین جلسه معاون‌دخانیات ایران اعلام‌کردند سال‌گذشته ۱۴ هزار و۶۰۰ تن ازمحصول توتون کشاورزان‌خریداری شد و ۷۱۰ دستگاه ماشین نشاء ـ کار وجین کن و دوخت برك توتون پس از خریداری در اختیار کشاورزان قرارگرفت‌وی اعلام کرد در سال گذشته‌بیش از ۱۰۰ میلیون ریال‌بعنوان‌وام و مساعده کشت به کشتکاران توتون پرداخت شده و سطح زیر کشت در سال گذشته تا ۱۵ هزار و ۵۰۰ هکتارافزایش پیداکرد.

نرخ جدید توتون

جلسات این شورا بمدت ۳ روز ادامه دارد وپیشنهاد های کارشناسان و محققان درزمینه افزایش محصول و تعیین نرخ جدید توتون‌و چگونگی‌استفاده ازماشین آلات کشاورزی‌نوین، انجام بررسیهای‌لازم برای‌خرید تابستانی محصول توتونکاران کرگان ومازندران‌رفع مشکلات و تنگناهای موجود بحث و تبادل نظر بعمل میاید و تصمیمات وپیشنهادات این‌شورا بصورت توصیه هائی به شرکت دخانیات ایران ارائه میشود .

طرحهای افزایش تولید سیب زمینی

اجرای طرحهای‌افزایش‌تولید سیب زمینی در استانهای‌فارس و آذربایجان غربی آغاز شد. سخنگوی وزارت کشاورزی گزارش داد: در یك ماهه فروردین ۲۱۶ هکتار از اراضی استان فارس و ۳۸۰ هکتاراز زمینهای آذربایجان غربی زیر کشت سیب زمینی قرارگرفته است

سخنگوی مذکور اعلام‌داشت که تاپایان سال جاری جمعا ۶۰۰ هکتار از اراضی فارس نیز زیر کشت سیب زمینی خواهد رفت .

از فروردین ماه امسال در استان فارس بیش از ۱۲۰۰ کیلوگرم بذر سیب زمینی۱۱۹ تن‌کود شیمیائی ودرآذربایجان غربی ، ۱۳٫۵ تن بذرو ۳۱۴ تن کود شیمیائی بین کشت‌کاران سیب‌زمینی توزیع شده است .

آشنائی مسافران با تشریفات و مقررات گمرکی

گمرک مهرآباد ، مسافران را قبل از ورود به مرزهاواز طریق سفارتخانه های ایران در خارج دانشجویان را نیز هنگام بازگشت به ایران با تشریفات گمرکی آشنا می‌سازد .

امروز اعلام شد : گمرک به منظورآشناکردن مسافران و صاحبان کالا با تشریفات گمرکی و همچنین تسریع درامر ترخیص کالا،بروشور های‌مخصوصی انتشارخواهد داد . این بروشور ها قبل‌از ورود مسافران به مرزبویژه مرز های ورودی مهرآباد و بازرگان در اختیار مسافران گذاشته خواهد شد .

این اقدام گمرک برای روشن شدن مردم به حقوق گمرکی در زمینه کالاهای وارداتی و مسافری‌وهمچنین حذف تشریفات ، ساده‌ترین امور گمرکی و در نتیجه افزایش بهره‌وری ماموران گمرک و جلوگیری از اتلاف وقت مسافران و مراجعین گمرکی صورت می‌گیرد :

شهردارازانجمن‌شهررأی اعتماد گرفت واستعفاکرد!

قصر شیرین‌ـ خبرنگاراطلاعات‌ـ «بقالیان» شهردار قصر شیرین درجلسه‌ای که با حضور فرماندار شهرستان قصر شیرین تشکیل گردید از اعضاء انجمن شهر قصر شیرین رای اعتماد گرفت.

دربی بروز اختلاف بین اعضاء انجمن شهر و شهردار قصر شیرین جلسه‌ای باحضور سید عربزاده فرماندار قصر شیرین و چندتن از روسای ادارات دولتی تشکیل شد. در این جلسه که مدت ۳ ساعت بطول انجامید موارد مورد اختلاف شهردار و اعضاء انجمن شهر م

درشعبه یك دادگاه عالی جنایی

برای مهاجمان جاده کن، وکیل تسخیری تعیین شد

پرونده مهاجمان جاده‌کن که خارج از نوبت مورد رسیدگی قرار گرفت و تکمیل شد به مرحله دادرسی رسید ومتهمان در شعبه یك دادگاه‌عالی جنایی محاکمه می‌شوند.

بدنبال حادثه‌تاثر برانگیز جاده کن که در آن ، پنج مهاجم راه را به زن‌و مرد جوانی بستند و پس از مضروب کردن مرد زن را مورد تجاوز قرار دادند ، پرونده مهاجمین بدستور دادستان تهران خارج از نوبت‌رسیدگی شدودرفاصله کمتر از یک هفته برای ۵ متهم از طرف اخلاقپور بازپرس اداره آگاهی قرار مجرمیت صادر گردید و پرونده پس از صدورکیفر خواست ، جهت محاکمه به دادسرای استان فرستاده شد .

چهارتن از مهاجمان جاده‌کن

قضات شعبه یک دادگاه عالی جنائی بریاست مهدی اعتمادی ، محاکمه مهاجمین را بعهده دارند که‌متاسفانه در خبر ، روز شنبه‌اشتباها به جای شعبه یک شعبه ۳ دادگاه عالی جنائی قید شده بود و ما بسبب بروز این اشتباه‌از خوانندگان‌ارجمند پوزش می طلبیم.

دیروز وکلای تعیینی و تسخیری مهاجمین‌کارپرونده خوانی را آغاز کردند تا با شروع محاکمه مذکور که به زودی و بصورت سری انجام خواهد گرفت به‌دفاع از آنان بپردازند.

حادثه درشهرستانها

مامورانی در مرز بازرگان از داخل‌یك تریلر لاك‌ومهرشده

بجای پنیر، ۴۵ هزار دست لباس خارجی کشف کردند!

تبریز ـ خبرنگار اطلاعات:
ماموران گمرک بازرگان از یک تریلر سرپوشیده و پلمپ شده ۴۵ هزار تکه لباس خارجی قاچاق که بطرز ماهرانه‌ای میان بسته‌های پنیر جاسازی شده بود کشف کردند . جریمه ۳۰ هزار تکه‌لباس مردانه و زنانـــه و۱۵ هزار پیراهن مکشوفه بالغ بر یک میلیون‌و هشتصد هزار تومان است !

راننده تریلر که تبعه ترکیه است در بازجوئی اظهار داشت :

از نوع محموله تریلر اطلاعی‌نداشته و تنها مامور بوده است تریلر را پس از عبور ازمرز مستقیما به طرف تهران حرکت دهد . براساس اظهارات راننده تریلر قرار بوده که وی در نزدیکی‌کرج منتظر یک اتومبیل بنز باشد و پس از شناسائی اتومبیل بدنبال آن حرکت کرده ،محموله تریلررابدستور سرنشینان بنز تخلیه کند . ماموران گمرک ، روز بعد سرنشینان یک اتومبیل « ب.ام.و » را که وارد محوطه گمرک شده و به بازرسی تریلر پرداخته بودند زیرنظر گرفتند و اقدام به دستگیری آنان‌کردند. ۳ سرنشین ب .ام.و و راننده تریلر تحویل مقامات قضائی شدند .

قوچان‌ـ خبرنگار اطلاعات :
بدنبال دستگیری شیرعلی الماس متهم به قتل رخشنده حاجی‌بابایی در قوچان ، وی طی گفتگویی باخبرنگار اطلاعات در این شهر ، انگیزه خود را در باره کشتن رخشنده شرح داد .

شیرعلی گفت : هشت ماه‌پیش‌درکافه رستوران « کولی» تهران بارخشنده که در این رستوران گارسون بود آشنا شدم و بعد از چندی او را «صیغه»کردم به این‌شرط که بادریافت روزانه یکصد تومان ، دست از گارسونی بردارد . رخشنده ،ظاهرا پذیرفت لیکن‌بعدازچندی متوجه شدم با مردان دیگری به گردش میرود و در جلسات مشروب‌خواری‌آن ها شرکت می‌جوید ، و حتی شبی مچ او را در منزل یکی از دوستان خودم که با چند مرد دیگر به‌میگساری‌مشغول بود ، گرفتم ! شیرعلی ادامه داد : با اینکه از دروغ های رخشنده ، سخت ناراحت و عصبی بودم ،معهذاچندین‌بار به منزلش رفتم نصیحتش کنم که‌دست‌از این کار ها بردارد ولی او مرابخانه راه نداد تا اینکه روز پنجشنبه ۲۱ خرداد وی مرا پذیرفت و دو نفری مشروب مفصلی خوردیم . در این هنگام ابتدااز او خواهش کردم با توجه باینکه همسر «صیغه»یی من است ، بهتر است از این به بعد دعوت مردان غریبه را نپذیرد و با خرجی روزانه‌یی که از من می‌گیرد به زندگی ساکت خود ادامـــه دهد **اما رخشنده‌نپذیرفت و با صراحت کامل گفت : این بخودم مربوط است و با هر کس که بخواهم به گردش میروم !**

در این موقع بین ما مشاجره شدیدی درگرفت و من از عصبانیت ، چاقورادر شکمش فرو کردم و سرش رابریدم و سپس‌ازمحل حادثه‌گریختم!

«فرورد »بازپرس شعبه ۱۱ دادسرای تهران که مامور رسیدگی به این پرونده است ، روز گذشته از ماموران‌شهربانی قوچان خواست تا شیرعلی را به تهران منتقل کنند .

قصرشیرین ـ خبرنگار اطلاعات:
سقف یک معدن ذغال سنگ‌در اطراف قصر شیرین ریزش کرد و ۶ کارگر که در داخل معدن سرگرم کار بودند زیر خروار ها سنگ زنده‌بگور شدند .

حادثه بعد از ظهر دیروز در معدن شماره۲ ذغال‌سنگ‌واقع‌در۳۵ کیلومتری قصرشیرین اتفاق افتاد و دو تـــن از مقتولین جوهروقنبر اروند نام داشتندو باهم برادر بودند ، اما دیگر قربانیان حادثه ریزش معدن‌هنوز شناخته‌نشده‌اند. ماموران ژاندارمری همراه عده‌ای از کارگران معدن برای‌بیرون آوردن‌جنازه ها از زیر سنگ در تلاش هستند .

مشهد ـ خبرنگار اطلاعات :
بیماررو انی در یکی از اتاق های «بیمارستان روانی حجازی» مشهد خودکشی کرد .

مسیب حسین‌نژاد «۳۵ساله» از مدتی پیش بعلت ناراحتی‌روانی در بیمارستان بستری بود ، صبح دیروز در یکی از اتاقهای دردست تعمیر بیمارستان بـــا استفاده از شلنگی که از سقف آویزان بود خود را حلق‌آویز کرد .

«مسیب» قبلا نیز اقدام به خودکشی کرده بود که باکمک‌مسئولان بیمارستان از مرگ نجات یافته بود .

زن میلیونر شیرازی رابخاطر سرقت جواهر کشته‌اند؟

شیراز‌ـ خبرنگار اطلاعات:
تحقیقات بازپرس شعبه یک دادسرای شهرستان شیراز در مورد قتل‌زن ثروتمندی‌که‌چند روز پیش در خانه ویلائی‌اش در خیابان « لطفعلی خان زند» شیراز کشته شد همچنان ادامه دارد و ماموران آگاهی و انتظامی شیراز تلاش‌گسترده‌ای رابرای شناسائی و دستگیری قاتل یا قاتلین آغازکرده‌اند.

جنازه این زن که «سیاره» نام داشت ومعروف به «نزهت السلطنه» بود در حالیکـــه دستهایش را از پشت بسته و او را باپارچه خفه کرده بودند در یکی از اتاق های طبقه همکف ساختمان شماره ۲۲۶ خیابان « لطفعلی خان زند » شیراز پیداشد.

تیموری بازپرس شعبه یک دادسرای شیراز که از سوی دادستان این شهر ، مامـور رسیدگی به پرونده این قتل شده است . تاصبح دیـروز حدود ۱۰۰ میلیون‌ریال‌سپرده حساب های مقتول در چند بانک را برآورد کرده است وگفته می شود متوقا ازیک حساب بانکی خود ماهـــانه نزدیک به ۳۶۰ هزار ریـال بهره‌می‌گرفت.

«سیاره»هنگام مرگ ۷۵سال داشت واز او دو دختربنام های پوران‌و فخرایران‌قوامی باقی مانده است او دو پسر نیزداشته که یکی بر اثر ابتلا به بیماری «سرطـان ریه» و دیگری براثر استعمال زیـاد مواد مخدر طـــی دو سال گذشته فوت کرده‌اند.

مقتول به عقد سه تن به اسامی «اسدالله قوامی ، سرهنگ زالتاش، سرهنگـــ سوسن‌بر»درآمده بود که پس از جدایی از آخرین شوهـــر خود از دو سال پیش‌به‌تنهائی زندگی می کرد و نزدیکترین کسانش نیز با او رفت وآمدی نداشتند.

یکی از برادران سیاره در گفتگو با خبرنگار اطلاعـات گفت:

من از بیست سال پیش با خواهرم متارکه کرده بودم ، چون او دوست نداشت بـا هیچیک از افراد خـانـواده رفت و آمد داشته باشد و بیشتر باافراد غریبه آمد وشد می‌کرد. رویهم رفته خواهرم زنی شجاع و آینده‌نگر بودو به گمان‌من‌قاتل‌یاقاتلین خواهرم افرادی هستند که با او زیاد سروکار داشتند.

برادر مقتول اضافه کرد:
از افراد خانواده خواهرم فقط دخترش فخرایران و پسر های فخر ایران بااو رفت و آمد داشتند.

فخر ایران (دختر مقتول) نیز در گفتگوئی باخبرنگار ما در مورد قتل مادرش اظهار داشت :

روز شنبه آقای توکلیان ـ مسئول دفتر اسناد رسمـــی شماره ۳۹ـ که مادرم تمام کار های مالیش را توسط ایشان انجام میداد ، تلفنی اطـــلاع داد که برای انجام معامله‌ای هرچه بامادرم تماس میگیرد ، موفق به گفت‌وگو نمی شود. من به‌اتفاق ایشان و پسرم‌به خانه مادرم رفتم ولی هر چه «در»زدم جوابی از داخل خانه نیامد.

پسر کوچکم را از دیوار خانه بالا فرستادم واو بـه داخل خانه راه یافت و پس از چند دقیقه وحشت زده ، «در» رابروی ما باز کـرد و گفت:«مادر بزرگ راکشته‌اند».

بلافاصله تلفنی به کلانتری ۲ شیراز اطلاع دادیم وچند لحظه بعد، ماموران کلانتری‌و آگاهی شیراز همراه بازپرس شعبه یک دادسرای شهر، به محل جنایت آمدند.

پوران قوامی دختر دیگـر سیاره‌که‌از کشته شدن مادرش آگاه شده بود ، دیشب از تهران به شیراز آمـد و در گفت وگویی باخبرنگار مـــا گفت:

مادر بمن گفته بود که او چهارمیلیون تومان بیشترپول ندارد.

بایدبگویم مادرم را به خاطر سرقت جواهراتش کشته‌اند و این کار توسط کسی صورت گرفته که به خانه مادر رفت و آمد داشته است.

فخر ایران قوامی (دختر میلیونر مقتول شیرازی)گفت:
چند روز بود که یک اتومبیل کامارو ـ شماره آبادان متعلق به مردی بنام «خوشخو» که نام اورا از زبان مادرم‌شنیده بودم، به خانه او رفت وآمد داشت،وبعید نیست این مرد کلید در خانه مادرم راهمداشته باشد .

چون نام مقتول ، سیاره معروف به «نزهت‌السلطنه»بود وهنگام دفن او اشکالاتی پیش آمد چراکه جواز دفن بنـام «شریعت رونق» صادر شـده بود.

آتش‌سوزی

در کارخانه آبجوسازی

ساعت ۱۱٫۳۵ دقیقه‌صبح دیروز قسمتی از کارخانه آبجو سازی اسکول واقع در کیلومتر ۱۴ جاده کرج طعمه حریق گردید .

ماموران آتش نشانی چهار ایستگاه به محل اعزام‌شدند و به‌اطفای حریق پرداختند. دراین آتش سوزی‌که‌مدت یک ساعت ادامه داشت ، تعداد قابل توجهی جعبه‌و کارتن آبجو سوخت و خسارات زیادی به بارآمد. هنوز علت حریق روشن نیست .

ماشاءالله چوقان زردی، متهم به قتل .

متهم بقتل محله‌عربها پس از ۷روز فرار دستگیر شد

متهم به قتلی که هفت‌روز فراری بود ، سرانجام روز گذشته دستگیر شد .

صبح روز دوشنبه شانزدهم خرداد ماه جاری ، درمحله عربها واقع درخیابان ناصر خسرو ،بین پنج جوان به اسامی بیژن رحیمی ، علی پیره ، مرتضی مکفی،پرویز نیکنام وماشاءاله چوقـان زردی‌برسر مساله‌یی‌اختلاف پیش آمد و منجر به نزاع شد .

در این‌ماجرا بیژن‌رحیمی به قتل رسید و سه تن از منازعان به نـام های علی پیره ،مرتضی مکفی وپرویز نیکنام دستگیر شدند ، اما ماشاءالله از صحنه حادثـه گریخت .

رسیدگی به این پرونده‌به «نکوئی» بازپرس شعبه ۱۴ دادسرای تهران محول شد و بازپرس پس از بررسی پرونده و توجه به شواهد، سه متهم را بی گناه‌شناخت ودستوردستگیری ماشاءاله را صادر کرد .

ماموران پس‌ازهفت روز تلاش و جستجو ، روز گذشته‌موفق شدند ماشاءاله را دستگیر کنند .

بازپرس پس از تحقیقات دقیق متهم به قتل را با قرار لازم روانه زندان کرد .

متهم بکشتن میانجی نزاع پای میز محاکمه‌قرار گرفت

دیروزمحاکمه‌جوان۲۲ساله‌ای که متهم است دریک‌نزاع‌خونین جوانی راکه قصدمیانجی‌گری داشته ، بقتل رسانده است آغاز شد.

حادثه دریکی از روزهای مرداد مـــاه سال ۲۵۳۴ در ایستگاه یاس خیابان فرح‌آباد ژاله رخ داد . متهم به قتل که ناصر سید صالحی‌نام‌دارد روز حادثه پس از صرف مشروب همراه یکی از دوستان خـود بنام محمدباقر مبارکی سواریک موتورسیکلت شدند وناصر که موتورسیکلت را هدایت میکرد ، جلوی اتومبیل‌ژیان پیچید . راننده اتومبیل که محمد شهرابی فراهانی نام دارد بخاطر این کاربه‌ناصر سید صالحی اعتراض کردو همین موضوع‌باعث درگیری بین راننده اتومبیل ژیان و متهم بقتل شد. در این میان مردی بنام احسان‌مهدیخانی که شاهداین نزاع بودبقصد میانجیگری وارد ماجراشد. متهم بقتل بقصد دفاع‌ازخود با کاردی که همراه داشت بطرف راننده اتومبیل ژیان حمله کرد، اما راننده خود را عقب کشید و تیغه کارد به قلب میانجی اصابت‌کرد و او را از پای درآورد.با جاری شدن خون از بـدن مصدوم ، چندعابر که شاهد ماجرا بودند او را بـــه بیمارستان بهادری بردند ولی به علت خونریزی‌زیاد احسان مهدیخانی قبل از رسیدن به بیمارستان فوت کرد .

ماموران کلانتری‌ده تهران پس از اطلاع از این‌حادثه وارد ماجرا شدند و ناصر سید صالحی را باتهام قتل دستگیر کردند و همراه پرونده تنظیمی به دادسرای تهران فرستادند و بازپرس دادسرای تهران پس از تحقیقات از چند شاهـــد عینی، ناصر سید صالحی‌را بازداشت کرد .

پرونده متهم به قتل پس از طی مراحل قانونی‌برای محاکمه به دفتر دادگاه‌های جنائی فرستاده شدودیروز قضات شعبه‌دوم دادگاه‌عالی جنائی محاکمه متهم به قتل را آغاز کردند. پس‌ازقرائت کیفرخواست‌توسط «رضائی» منشی دادگاه ،رئیس دادگاه متهم به‌قتل‌را پای‌میزمحاکمه خواند و از او خواست چگونگی حادثه را تشریح کند که به علت اتمام وقت دادگاه ، دنباله محاکمه به امروز موکول شد .

۳۱۵۱۸۶ و
۸۳۸۳۱۴
۶۵۶۹۷۷ و
۸۴۹۴۴۱ و
۳۴۱۱۰۴
تلفنهای نصب
کولر اتومبیل
الکس
برای اتومبیلهای
ب.ام.و ـ بنز ـ پژو
و
پیکان

صاحب عکس فـــوق حسین میومچین فرزند علی اکبر ۱۹ساله ساکن ساری حدود ۲۰ روزاست که از وی خبری نیست‌خواهشمند است هرکس‌ازنامبرده خبری دارد هرچه زودتر به تلفنهای: ساری ۵۲۱۷ آقای محمدی و در تهران ۲۳۶۲۴۲ آقای حسینی کرد خیلی اطلاع داده و خانواده‌ای را از نگرانی نجات دهد.
آـ ۴۶۸۳

دادستان تهران

برای جوانی که‌متهم به کشتن دوست‌خودشده تقاضای اعدام کرد

دادستان تهران روز گذشته برای یک متهم بقتل تقاضای مجازات اعدام کرد.

پس از اینکه پرونده‌متهم مذکور که جهانگیر عبدی معروف به جهانگیر رشتی نام دارد از سوی«صابری» بازپرس شعبه ۱۵ دادسرای تهران مورد رسیدگی واقع شد و بمرحله صدور قرار مجرمیت رسید ، دادستان تهران طبق ماده ۱۷۰ برای این مرد که در تاریـــخ ۱۵ر۲ر۳۶ بر سر اختلافی، دوست خود را بنام نادر محتاط با چاقو بقتل رسانده بود تقاضای مجازات اعدام کرد.

جهانگیر همراه دوستش نادر ، سواریک ژیان‌مهاری بودند که رانندگی آن را نادر بعهده داشت ، پس از اینکه آندو به خیابان خاور نارمک رسیدند ، جهانگیـر پس از توقف اتومبیل ،پای خود راروی کاپوت‌گذاشت و پیاده شد .همین مسئله باعث مشاجره وسپس نزاع آنها گردید و جهانگیر بـا چاقو دوست‌خود را بقتـل رساند.

دادستان پس از صدور کیفرخواست پرونده را به دادگاه جنایی‌ارسال داشت.

فیات ۱۹۷۷
ساخت ایتالیا
یك اتومبیل مجهز، کامل وموفق درسراسراروپا

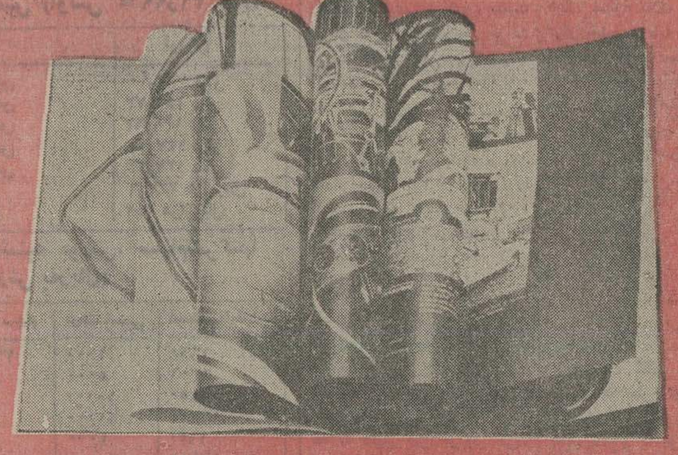

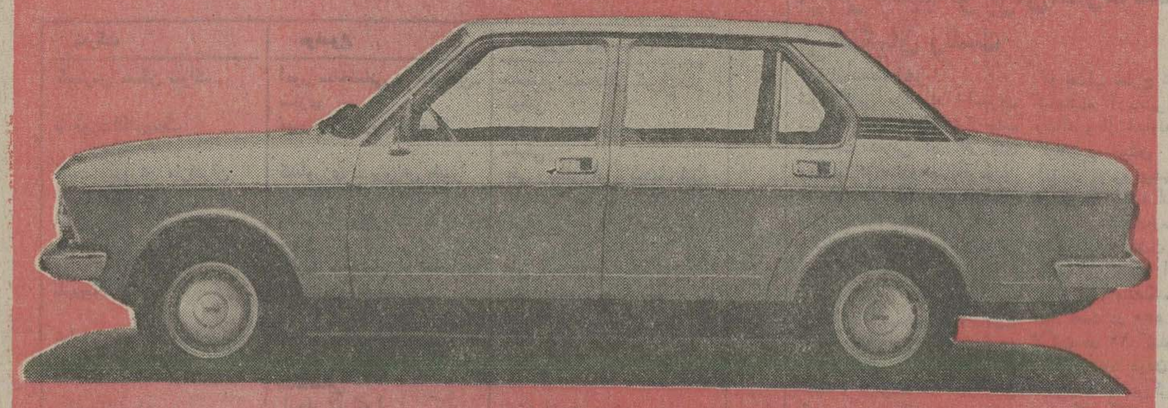

سرویس ولوازم یدکی
شرکت دیزل اتوپارت سرویس کامل ولوازم یدکی اتومبیل های فیات رادرایران تامین کرده است
نماینده انحصاری درایران: شرکت دیـزل اتوپارت . خیابان عباس‌آباد ، غرب چهارراه فرح ، شماره ۱۵۲. تلفن: ۸-۸۵۱۰۲۱
FIAT

تبریکات

جناب آقای فریدون صادقی
ارتقاء درجه‌تان را صمیمانه تبریک میگوئیم
یزداندوست ـ مسگرا
آـ ۴۷۰۳

جناب آقای غلامعلی مهابادی
انتصاب شایسته سرکار را صمیمانه تبریک میگویم
محمود عباس‌پور
آـ ۱۸۱۴۸

جناب آقای دکتر محمد علی خان خلعتبری
موفقیت آنجناب را در هیئت نظام پزشکی صمیمانه تبریک عرض می‌نمایم .
محمد رضا خلعتبری

جناب آقای سروشیارآریانی
ارتقاء درجه جنابعالی را صمیمانه‌تبریک عرض‌نموده وتوفیق شما را در راه خدمت به شاهنشاه آریامهـر آرزومندیم .
خدایار بهرامی و بانو
آـ ۴۶۵۱

جناب آقای مهندس ناصر ضابطیان
انتصاب بجا و شایسته جنابعالی را به معاونت مدیریت کل بازرسی وزارت پست و تلگراف و تلفن‌تبریک عرض نموده آرزوی موفقیت‌های بیشتری در راه خدمت به فرمانده بزرگ و میهن عزیز برایتان داریم .
فرامرز سیاوشی و بانو
آـ ۴۶۹۵

اطلاعیه
دفتر وکالت سید حسین بطحائی وکیل پایه یك دادگستری خرمشهر به خیابان شاهپور کوی ممتاز پلاك ۱۱ تلفن ۴۰۱۶ منتقل شد

باتائیدات خداوندمتعال
پس‌انداز و وام مسکن شیراز
دومین شعبه را در خیابان نمازی شیراز ، افتتاح نمود .
این شعبه نیز برای قبول حسابهای پس‌انداز روز شمار وسپرده مدت‌دار با بهره‌های ۸و۱۰٪ و پرداخت انواع وامهای مسکن آماده ودر خدمت شماست .

مجالس ترحیم

شرکت تولیدی وصنعتی کارخانجات چیت‌سازی بهشهر
بانهایت‌تاسف‌وتاثر درگذشت‌شادروان **آقای‌حاج محمدابراهیم خسرو شاهی** را ضمن عرض تسلیت به خانواده‌های محترم جنابان آقایان **محمد خسرو شاهی وعلی اکبر خسرو شاهی** و جواد کاشانی **وکلیه فامیل** ارجمند به‌استحضار میرساند مجلس ترحیم مردانه وزنانه روز شنبه ۲۸ر۳ر۳۶ از ساعت۵ تا۷ بعداز ظهر در مسجد مجد منعقد خواهد بود .
آ ـ ۱۸۳۰۲

درگذشت برادر عزیز و بزرگوار خود شادروان حاج محمد **ابراهیم خسرو شاهی** را به‌اطلاع بستگان ودوستان گرامی می‌رساند مجلس ترحیم مردانه وزنانه روز شنبه ۲۸ر۳ر۳۶ از ساعت ۵تا۷ بعداز ظهر در مسجد مجد برگزار خواهد شد .
صدیقه کاشانیان (خسرو شاهی)، محمد خسروشاهی، علی اکبر خسرو شاهی .
آ ـ ۱۸۳۰۳

بانهایت تاثر وتالم درگذشت شادروان همسر و پدر عزیز خود **آقای حاج محمد ابراهیم خسرو شاهی** بزرگ خانواده را به‌استحضار اقوام وبستگان و دوستان محترم می رساند .
مجلس ترحیم مردانه وزنانه روز شنبه ۲۸ر۳ر۳۶ ازساعت ۵تا۷ بعداز ظهر در مسجد مجد برقرار خواهد شد .
شمس‌الملوک خسرو شاهی (شریف رازی) ، خانم مخصوص خسرو شاهی (جبارزاده)، پرویز خسروشاهی ، خسرو خسروشاهی، اقدس کاشانی (خسرو شاهی)، اشرف فتورمچی (خسرو شاهی) ، پروین معتمدی (خسرو شاهی)، و خانواده‌های خسرو شاهی، کاشانیان، کاشانی ، شریف رازی، فتورمچی، فضل‌اله معتمدی، جعفر کفائی، رضوانی، بوشهری، مهدوی، افشار، فرخ تکینی، فردانش ، وخانواده های وابسته .
آ ـ ۱۸۳۰۱
اطلاعات ـ مصیبت وارده را بعموم افراد خانواده‌های عزادار بویژه بازماندگان آنمرحوم تسلیت می‌دهد .

مورخ عالیقدر و نویسنده ارجمند **جناب آقای نصرت‌اله فتحی** برحمت الهی واصل شد. کانون سردفتران این مصیبت بزرگ را بدوست عزیز وهمکار گرامی وشریف خود جناب آقای نیکوعزم سردفتر محترم ۲۷ تهران تسلیت عرض میکند مجلس ترحیم آن فقید سعید از ساعت ۱۲ الی ۱۴ روز پنجشنبه ۲۶ر۳ر۳۶ در خانقاه مرحوم صفی علیشاه منعقد است .
رئیس کانون سردفتران ودفتریاران ـ مهدوی دامغانی
آ ـ ۴۷۱۹

نصرت‌اله فتحی «آتشباک»، به‌حق پیوست .
در سوک نویسنده‌ی توانا، دانشمندی ادیب، محققی راستین ودوستی گرامی **به‌تعزیت نشسته‌ایم**. یادش را ، از ساعت ۱۲ تا ۱۴ روز پنجشنبه ۲۶ خرداد ماه در خانقاه صفی علیشاه گرامی می‌داریم .
حسین آهی، حسین الهامی، محمد ابراهیمیان، منوچهر بهرامی، احمد رفیعی، محمد علی سپانلو، محمد صالحی‌آرام، قاضی اسداللهی، احمد کسیلا، جواد مجابی، فتح‌اله منطقی، دکتر علیرضا نوری‌زاده ، داریوش نظری ، اصغر واقدی ، محمد اسماعیل وطن‌پرست .
آ ـ ۱۸۲۷۴

بانهایت تاسف درگذشت شادروان **نصرت‌اله فتحی (آتشباک)** محقق ونویسنده معاصر وبزرگ خاندان فتحی صاحب‌منصب عالیرتبه وبازنشسته گمرک ایران را باطلاع فامیل و دوستان و آشنایان می‌رساند. مجلس ختم مردانه وزنانه آن‌فقید سعید روز پنجشنبه ۲۶ خرداد ماه جاری از ساعت ۱۲ تا ۱۴ در خانقاه صفی علیشاه منعقد می‌باشد .
محمد فتحی، مینو فتحی، فیروز فتحی، فرنوش فتحی، فرهوش فتحی، فرازمان فتحی، حبیب نیکوعزم، مجید تربتی، احمد بیدآبادی، محمود بیدآبادی، ایرج امیرپور .
خانواده‌های: فتحی،نیکوعزم،تربتی، بیدآبادی،کاردار،نوینی، مقدم، شقاقی، منصور موید، علیمحمدی، ثقة‌الاسلام تبریزی ، شباهنگ، منوچهری، شکوفنده، علائی،امامی‌خوئی، جعفری، افشار، اسمعیلی، ذکائی، محمودیان،ضیاء ، نشاطی‌وخانواده های وابسته .
آ ـ ۱۸۱۴۱

بمناسبت درگذشت شادروان راحل مشفق همدانی مادر عزیزمان بزرگ خاندان مشفق همدانی مجلس یادبودی روز پنجشنبه ۲۶ خردادماه ازساعت ۴الی۷ بعد از ظهر در منزل یحیی‌مشفق همدانی واقع‌در خیابان جردن بعد از چهارراه میرداماد ، اولین کوچه دست راست (کوچه قبادیان شرقی) دست راست ساختمان ماقبل آخر منعقد خواهد بود .
ابراهیم‌مشفق‌همدانی ـ ربیع مشفق‌همدانی ـ یحیی‌مشفق همدانی ـ منصورمشفق همدانی ـ ناصرمشفق‌همدانی ـ خاتون‌مشفق همدانی (ابرامی) طوبی مشفق همدانی (یافه)ـ توران مشفق همدانی (دردشتی) .
دکترفریدون ابرامی ـ منوچهر مشفق ـ دکتر هوشنگ ابرامی ـ مهین ابرامی (اعتصامی) ـ امیر مشفق ـ ویدا مشفق همدانی (ناتان) ـ دکتر جمشید ابرامی ـ دکتر سیاوش مشفق همدانی ـ شهلا یافه (ابرامی) ـ الهه مشفق همدانی (نبوی) ژیلایافه (سیانی) ـ فریبرز مشفق ـ و خانواده های : ابرامی ـ یافه ـ دردشتی ـ فائضی اکباتانی ـ ناتان ـ بخشیان ـ نبوی ـ درودیان ـ اعتصامی اعظم ـ صمدی ـ سیانی ـ سلیمان‌زاده ـ
آ ـ ۱۸۲۲۳

بدینوسیله مرگ برادر عزیزمان شادروان **علی‌اکبر نظری** راباطلاع دوستان و فامیل میرساند .مجلس ترحیم مردانه آن‌فقید سعید روز پنجشنبه ۲۶ر۳ر۳۶ از ساعت ۴٫۵ تا ۶٫۵ بعدازظهر در مسجد حاج ابوالفتح واقع در میدان شاه منعقد میباشد .
خانواده‌های نظری ـ حاج علی اصغر نظری ـ امیر نظری ـ اسدزاده ـ عمیدی ـ رنجبر ـ صفائی ـ میرمحمد صادق ـ میرمالک ـ رجب بیگی ـ ریحانی ـ بیدگلی ـ ناصر آزاد ـ قائمی ـ شالچی ـ سرکشیک ـ قائم‌مقامی ـ خبیری ـ شیروانی
آ ـ ۴۷۰۱
اطلاعات ـ مصیبت وارده را بخانواده های عزادار بویژه بازماندگان آنمرحوم تسلیت میدهد .

بانهایت تاثر درگذشت مرحومه **لیلا رامین‌پور** را به اطلاع بستگان ـ دوستان وآشنایان میرسانیم. مجلس ختم زنانه ومردانه آن مرحومه روز جمعه ۲۷ر۳ر۳۶ از ساعت۳ تا۵ بعداز ظهر در مسجد فخرالدوله واقع در دروازه‌شمیران برگزار خواهد شد .
خانواده‌های: رامین‌پور، افشاری، باقری، حسینی ، مسروری، دادخواه‌محقق،اسماعیل‌زاده، خسدائی،طباطبائی، جلالی و خانواده‌های وابسته .
آ ـ ۶۷۳
اطلاعات ـ مصیبت وارده را به خانواده های عزادار تسلیت می‌دهد .

بانهایت تاسف درگذشت مادر بزرگ ـ مادر و عمه عزیزمان بانو تاج **خانم طاهری** را باطلاع بستگان ودوستان میرساند. بنابروصیت آن مرحومه هزینه مراسم سوگواری و ختم بمصرف امور خیریه خواهد رسید .
قمر پرویزی، داود مصطفوی رجالی، محمدعلی مصطفوی رجالی، مینودخت مصطفوی رجالی، نادره مصطفوی رجالی، محمدحسن مصطفوی رجالی، ابراهیم طاهری، حسن‌طاهری، فاطمه طاهری، نصرت طاهری، عزت طاهری .
آ ـ ۴۷۳۱
اطلاعات ـ مصیبت وارده را بعموم افراد خانواده‌های عزادار تسلیت می‌دهد .

العلماء هم الباقون
بمناسبت چهلمین روز رحلت حضرت حجت‌الاسلام و المسلمین العالم العامل مرحوم **آقای حاج شیخ حسن تفسیری** طاب‌ثراه که‌یکی‌از مفاخر روحانیون آذربایجان بودند،مجلس ترحیمی ازساعت ۱۰ الی ۱۲ صبح روز پنجشنبه ۲۶ خرداد درمسجد آذربایجانیها منعقد می‌گردد .
شرکت مومنین بالاخص سلسله جلیله روحانیون تجلیل از مقام شامخ روحانیت و مزید شادی روح فقید سعید خواهد بود .
الاحقر حاج سید علی اصغر خوئی، الاحقر حاج سید ابراهیم میلانی، الاحقر حاج سید مهدی کماری، الاحقر حاج سید مرتضی شبستری، محمد تقی جعفری، سید هادی خسرو شاهی (قم)، الاحقر حاج میرزا محمد علی چرندابی ، الاحقر حاج سید علی انگجی، الاحقر حاج سید احمد زنجانی‌فهری، الاحقر حاج سید مهدی دروازه، الاحقر حاج سید ابوالفضل سرابی، الاحقر حاج سید اسمعیل سجادی، الاحقرحاج‌میرزا آقا عظیمی، الاحقر حاج شیخ حسین گوگانی .
آ ـ ۴۶۹۱

بمناسبت چهلمین روز درگذشت مرحوم علیین جایگاه حجة‌الاسلام والمسلمین **آقای حاج شیخ حسن تفسیری** که از خدمتگزاران شرع مقدس بوده مجلس ترحیمی روز پنجشنبه ۲۶ خرداد ماه از ساعت ۱۰ الی ۱۲ صبح در مسجد شیخ عبدالحسین (آذربایجانیها) منعقد خواهد شد .
شرکت آقایان احترام بمقام روحانیت ومایه تسلیت‌خاطر بازماندگان آنمرحوم است .
محمد تقی فلسفی
آ ـ ۴۶۹۱

بمناسبت چهلمین روز رحلت حضرت حجة‌الاسلام و المسلمین شیخ‌المحدثین مرحوم‌آقای **حاج شیخ حسن تفسیری** قدس‌سره که یکی‌از مفاخر وعاظ آذربایجان بودند مجلس ترحیمی از ساعت ۱۰ الی ۱۲ صبح‌روزپنجشنبه ۲۶ خرداد ماه درمسجد آذربایجانیها منعقد می‌گردد برای تجلیل‌ازمقام شامخ‌روحانیت وشادی روح آن فقید سعید انشاءاله مومنین بالاخص‌سلسله جلیله وعاظ واهل منبر شرکت خواهند فرمود .
از طرف جامعه وعاظ آذربایجانیهای مقیم تهران :
حاج میرزا مهدی ششکلانی، حاج‌سید اسمعیل طاهری، حاج میرزا مسیح زنجانی، حاج میرزا عیسی اهری ، حاج میرزا جلیل اسنقی، حاج میرزا رضا سقازاده، حاج سید علی اکبر فاطمی، حاج میرزامهدی‌عبائی، حاج میرزا احمداهرابی، حاج میرزا علی اکبر شالچی .
آ ـ ۴۶۹۱

بمناسبت چهلمین روز درگذشت حجة‌الاسلام والمسلمین بزرگ خاندان تفسیری مرحوم **آقای حاج شیخ حسن تفسیری** اعلی‌اله مقامه مجلس ترحیمی از ساعت ۱۰ الی۱۲صبح روز پنجشنبه۲۶ خردادماه‌درمسجد آذربایجانیهامنعقدخواهدبود.
علی ـ محمد ـ حسین تفسیری وخانواده‌های وابسته
۱ـ۲ آ ـ ۴۶۹۱

گروه فرهنگی جاویدان بانهایت تاسف فقدان اسفناک همکار ارجمند خود شادروان **مسعود محمدی** مدیر عامل گروه فرهنگی جاویدان راکه ازفرهنگیان صدیق وخدمتگزار ودبیر دانشمند دبیرستانهای تهران را باطلاع همکاران و دوستان واعضاء محترم گروه می‌رساند مجلس ختم آن فقید سعید روز پنجشنبه از ساعت ۳ تاه بعد از ظهر در مسجد مجد منعقد خواهد بود .
گروه فرهنگی جاویدان
آ ـ ۱۸۲۹۰

گروه فرهنگی آذر درگذشت نابهنگام **آقای مسعود محمدی** همکار محترم ودبیر ارجمند دبیرستانهای تهران و مدیرعامل محترم گروه فرهنگی جاویدان را باطلاع همکاران گرامی و اعضاء محترم گروه می‌رساند .
مجلس تذکر و ترحیم آن مرحوم از ساعت ۳ تاه بعد ازظهر روز ۲۶ خرداد در مسجد مجد منعقد می‌باشد .
گروه فرهنگی آذر
آ ـ ۱۸۲۹۱

گروه فرهنگی خوارزمی بانهایت تالم وتاسف درگذشت دبیر دانشمند **آقای مسعود محمدی** مدیر عامل گروه فرهنگی جاویدان را باطلاع دوستان واعضاء محترم گروه ودبیران و همکاران ارجمند می‌رساند مجلس ترحیم آن مرحوم ازساعت ۳تا۵ بعدازظهر در مسجد مجد منعقد می‌باشد .
گروه فرهنگی خوارزمی
آ ـ ۱۸۲۹۲

گروه فرهنگی هدف بانهایت تاسف درگذشت همکار عزیز خود **آقای مسعود محمدی** را باستحضار اعضاء گروه و همکاران محترم می‌رساند مجلس تذکر آن فقید سعید روز پنجشنبه ازساعت ۳ الی۵ بعدازظهر در مسجد مجد منعقد می‌باشد .
گروه فرهنگی هدف
آ ـ ۱۸۲۹۳

گروه فرهنگی خرداد درگذشت شادروان مرحوم **مسعود محمدی** دبیر دانشمند دبیرستانهای تهران ومدیر عامل‌گروه فرهنگی جاویدان را باطلاع همکاران محترم میرساند مجلس ترحیم وتذکرآن مرحوم‌ازساعت ۳تاه بعداز ظهرروزپنجشنبه ۲۶ خرداد درمسجد مجد برگزار می‌گردد .
گروه فرهنگی خرداد
آ ـ ۱۸۲۹۴

دبیرستان جاویدان‌بانهایت تاسف‌وتاثر درگذشت شادروان **مسعود محمدی** دبیر دانشمند این دبیرستان‌راباطلاع‌همکاران محترم می‌رساند مجلس ترحیم آن سعید فقید از ساعت ۳تا۵ بعداز ظهر روز پنجشنبه ۲۶ خرداد در مسجد مجد منعقد می‌گردد .
رئیس دبیرستان جاویدان مهدی نصیری انصاری
آ ـ ۱۸۲۹۵

با نهایت تاسف و تاثر فوت ناگهانی پسر خاله عزیز و دوست ارجمند خودرابه‌استحضار اقوام ودوستان‌و آشنایان می‌رساند مجلس ترحیم زنانه ومردانه فقید سعید روزپنجشنبه ۲۶ر۳ر۳۶ از ساعت ۱۵ تا ساعت ۱۷ در مسجد مجد منعقد خواهد بود .
عبدالحسین رزم‌افروز
آ ـ ۱۸۲۹۶

بانهایت تاثر وتاسف درگذشت ناگهانی **آقای مسعود محمدی** همسر وپدر وبرادر خود ویکی از دبیران عالیرتبه وزارت آموزش وپرورش ومدیر عامل گروه فرهنگی‌جاویدان را به‌استحضار خویشاوندان ودوستان و آشنایان میرساند مجلس ترحیم زنانه ومردانه‌فقیدسعید روزپنجشنبه ۲۶ر۳ر۳۶ ازساعت ۱۵ لغایت ۱۷ در مسجد مجد منعقد خواهد بود .
الاحقر سید عبدالکریم انواری، بانو پروین محمدی ، فرخ محمدی، فرحناز محمدی، فرین محمدی، فرزادمحمدی ، حسن محمدی، عزیز محمدی، سعید محمدی و خانواده‌های محمدی، نقیب‌السادات، دیباج، مصطفوی، جمالی ، طاهری، غفارزاده، برنجی، حسینوند، فتح‌الهی، اسمعیلی ، علومی ، مراغه‌چی، اخوان صادقی، مهندس ملکی، خوئی، خلیق ، رزم‌افروز، محسنین، مجتهدزاده، جهانبانی، مهندس حبیبی، محتاط، کتانچی،جان‌پرور ،اربابزاده،دکتر فرهت،قهرمانی، بیگلری، تهوری، شیوا، میشن‌چی،آذرشین.
آ ـ ۱۸۲۹۷
اطلاعات ـ درگذشت شادروان مسعود محمدی را بعموم افراد خانواده‌های عزادار و همکاران فرهنگی آن مرحوم‌و بویژه بازماندگان تسلیت می‌دهد .

بانهایت تاسف وتاثر درگذشت نابهنگام پدر عزیزمان شادروان **حسینعلی شمشیری بابلی** را باطلاع اقوام،دوستان و آشنایان می‌رساند: مجلس ختم مردانه و زنانه آن‌روانشاد از ساعت ۳ الی ۵ بعداز ظهر روز شنبه ۲۸ر۳ر۳۶ درمسجد مجد واقع در خیابان سپه منعقد خواهد بود .
زین‌العابدین شمشیری بابلی ـ محمد باقر شمشیری بابلی ـ محمد کاظم شمشیری بابلی .
آ ـ ۱۸۲۷۲

بانهایت تاسف وتاثر درگذشت ناگهانی شادروان **حسینعلی شمشیری بابلی** را باطلاع اقوام ، دوستان وآشنایان‌میرساند: مجلس ترحیم زنانه ومردانه آن مرحوم از ساعت ۳ الی ۵ بعد از ظهر روز شنبه۲۸ ر۳ر۳۶ در مسجد مجد منعقد خواهد شد .
خانواده‌های : شمشیری، معززی، کمپانی، کریمی، خدایاری، پوربردباری، مهدیزاده،صباغپور،پورعباس، داودی ،علیزاده، عالی‌نسب، عظیمی، مظفرپور .
آ ـ ۱۸۲۷۳
اطلاعات ـ مصیبت وارده‌را ببازماندگان آنمرحوم مخصوصا همکاران گرامی آقایان زین‌العابدین و محمد باقر شمشیری تسلیت می‌گوئیم .

بمناسبت درگذشت شادروان **حسینعلی بابائی حسامی لنگرودی** مجلس یادبودی از ساعت ۵ بعداز ظهر پنج شنبه ۲۶ر۳ر۳۶ در مسجد «وادی» لنگرود برگزار می‌گردد .
خانواده‌های بابائی، دادشیان، بهنام، الهی ، رئوفی ، رجائی، جواهری، صدرائی‌اشکوری، خوشدوست،نیاکوئی، بحری، فدائی، فرازمند، ادیب مرادی، خلاقی .
آ ـ ۳۱۴۰
اطلاعات ـ مصیبت وارده را به خانواده‌های عزادار تسلیت می‌دهد .

فوت ناگهانی عزیز از دست رفته‌مان جوان ناکام‌مرحوم **سید عبدالمجید مصطفوی نسب** راباطلاع‌میرساند. مجلس‌ترحیم مردانه وزنانه ازساعت ۹ الی۱۱ روز جمعه ۲۷ خرداد ماه درمسجد حاج حسن واقع‌درخیابان‌شاهپوراول‌خیابان ارامنه برقرار می‌باشد امید است شرکت دوستان و آشنایان موجب شادی روح آنمرحوم گردد .
حاج سید احمد مصطفوی‌نسب، دکتر رضا مصطفوی نسب، حاج سید امیرحسین مصطفوی‌نسب .
آ ـ ۱۸۲۸۴

عزیز خاندان ما جوان ناکام **سید عبدالمجید مصطفوی‌نسب** برحمت ایزدی پیوست. مجلس فاتحه زنانه ومردانه آنمرحوم ازساعت ۹تا۱۱ صبح روز جمعه ۲۷ خرداد ماه در مسجد حاج حسن واقع در خیابان شاهپور اول خیابان ارامنه منعقد می‌گردد .
خانواده‌های مصطفوی‌نسب، اتحادیه، شریفی، طاهری، ابریشمچیان لنگرودی، انصاری فومنی، رهبری ، عربشاهی، الهیاری، میرمبینی، امیر معینی وسایر خانواده‌های وابسته.
آ ـ ۱۸۲۸۶
اطلاعات ـ مصیبت وارده را بخاندان محترم مصطفوی نسب‌وسایر خانواده‌های وابسته بویژه بازماندگان آن‌مرحوم تسلیت می‌دهد .

باکمال تاثر مصیبت وارده بخانواده‌های محترم ریسمانی‌پور ـ ریحانی یزدی ـ بابائی‌زاده ـ مدرسی ـ محققی ـ طیرانیان ـ مصطفوی را بتسلیت گفته سلامتی وبقای عمر خانواده های ارجمند راازخدای بزرگ خواستاریم مجلس ختم آن‌مرحومه بعدازظهر پنجشنبه ۲۶ر۳ر۳۶ مطابق ۲۸ج ۲ر۱۳۹۷ ازساعت ۴تا۷ بعداز ظهر در مسجد سجاد یزدیها واقع در چهارراه عباسی خیابان میرفندرسکی منعقد است .
شرکت رویال الکتریک
آ ـ ۱۸۲۷۹
اطلاعات ـ مصیبت وارده را بخانواده‌های محترم عزادار بخصوص آقای محمد بابائی‌زاده که مادر همسر خود را از دست داده‌اند تسلیت می‌گوئیم .

مهریار وخانواده‌های : یونانی آزاد، خلج، شیرازی ، صفاکیش، رضائی شیراز، حکمی، دارائی، مجیدی، جهانی ، بسطامی‌پور، صادقی، کسائی .
بانهایت تاسف درگذشت مرحومه مغفوره **بانو منصوره یونانی آزاد** را باطلاع کلیه بستگان و آشنایان میرساند مراسم شب هفت آن مرحومه از ساعت دو الی چهار بعد از ظهر روز جمعه بیست و هفتم خردادماه درخانقاه صفی‌علیشاه برگزار می‌گردد .
آ ـ ۴۷۴۳

باندوه فراوان فوت مادر عزیزمان مرحومه **بانو منصوره یونانی آزاد** را به‌آگاهی دوستان و آشنایان می‌رسانیم.مراسم شب هفت از ساعت دو الی چهار بعداز ظهر روز جمعه ۲۷ر۳ر۳۶ در خانقاه صفی علیشاه برگزار میگردد .
مینا و منوچهر مهریار
آ ـ ۴۷۴۳
اطلاعات ـ مصیبت وارده را به خانواده های عزادار تسلیت می دهد .

بانهایت تاسف وتاثر درگذشت مرحوم **عباس مومن شاهرودی** را باطلاع فامیل، دوستان و آشنایان می‌رساند مجلس‌ترحیم مردانه و زنانه فقید سعید روز پنجشنبه ۲۶ر۳ر۲۵۳۶ازساعت ۵تا۷ بعداز ظهر در مسجد علی واقع در خیابان آذربایجان اول قصرالدشت برگزار خواهد شد .
خانواده‌های : مومن شاهرودی، طوسی، جبلی جواد.
آ ـ ۱۸۲۸۹
اطلاعات ـ بازماندگان آن مرحوم مصیبت وارده را تسلیت می‌دهد .

بانهایت تاثر وتاسف درگذشت مرحوم **کدخدا روح‌اله محمد علی** را باطلاع دوستان و آشنایان می‌رساند . مجلس ترحیم آن مرحوم مغفور از ساعت ۵ونیم الی ۷ونیم بعدازظهر جمعه ۲۷ر۳ر۳۶ در مسجد صاحب‌الزمان ـ کلاک کرج منعقد شرکت شما در این مجلس باعث شادی روح آن مرحوم و تسلی خاطر بازماندگان خواهد شد. ضمنا مجلس ختم زنانه درهمان ساعت وروزدرمنزل شخصی آنمرحوم برقرارمیباشد.
فرزندان آن مرحوم ـ منوچهر، پرویز، خسرو و خانواده های وابسته .
آ ـ ۴۷۳۵
اطلاعات ـ مصیبت وارده را بخانواده‌های عزادار بویژه بازماندگان آن مرحوم تسلیت می‌دهد .

بازگشت همه بسوی خداست
بانهایت تاسف وتاثردرگذشت شادروان **حاجیه عالمتاج‌ربیع** را به آگاهی خویشان‌و آشنایان میرساند حسب‌الوصیه هزینه‌ترحیم بمصرف امور خیریه میرسد مجلس تذکری نیز ساعت ۵تا۷ بعد ازظهر پنجشنبه بیست‌و ششم خرداد در خیابان اصلی آریاشهر پلاک ۱۲ برگذار میباشد.
سرور ، فروغ ، شکوه نیری ، اسماعیل آیرملو زاده، غلامرضا یعقوبی ، محمدبسیمفر
آ ـ ۱۸۲۲۵

یادبود

یکسال از درگذشت پدرو برادر عزیزمان‌**مهدی توکل‌نیا** می گذرد. بهمین مناسبت مجلس یادبودی بعد از ظهر روز بیست و هفتم خردادماه از ساعت ۴ تا۶ برمزار آن مرحوم واقع در بهشت‌زهرا منعقد می‌باشد .
خانواده‌های توکل‌نیا
آ ـ ۳۱۳۷

العلماء باقون مابقی الدهر
بمناسبت چهلمین شب درگذشت مرحوم حجة‌الاسلام والمسلمین **آیت‌ا... حاج سید علی علوی قزوینی** قدس سره مجلس ترحیمی عصر روز پنجشنبه ۲۶ر۳ر۳۶ از ساعت ۵ الی ۷ درمسجد آنمرحوم واقع در چهارراه اسکندری اول خیابان اسکندری (مسجد امام محمد باقر ع) منعقد می باشد و در همین روز وساعت مجلس زنانه در خانه شخصی‌ایشان برقرار خواهد بود .
امید است عموم مومنین خاصه آقایان علماء اعلام‌دامت برکاتهم باشرکت در مجلس مزبور تعظیم شعائر و بازماندگان را مفتخر فرمایند .
سید محمد علی سبط، الاحقر سید علی اصغر جزائری، حسن سعید، احمد الهی نراقی، سید عباس ابوترابی ، سید علی اصغر علوی، مصطفی مسجد جامعی، مهدی علوی .
آ ـ ۴۷۳۹

چهل روز از درگذشت رادمرد بزرگ سرور عزیزمان‌شادروان **حسن کریمزاده (فرحبخش)** سپری شد . جهت‌شادی روانش‌ساعت ۱۷ روز پنجشنبه ۲۶ خردادماه برسر مزارش‌درحضرت عبدالعظیم باغچه‌علی‌جان گردهم جمع می‌شویم وخاطره‌اش را با اشک چشمان‌گرامی می‌داریم به همین مناسبت برنامه سوگواری در ساعت ۲۰ الی۲۲ همان شب در حسینیه اطاق‌سازان واقع در خیابان بوذرجمهری‌نو جنب نمایشگاه سعدی برقرار خواهدبود.
خانواده کریمزاده (فرحبخش) وخانواده‌های وابسته.
۱ـ۲ آ ـ ۱۸۰۸۸

یادبود
با عرض سپاس به محضر سروران گرامی‌که‌سال‌گذشته برای‌درگذشت‌شادروان **دکتر عطاءاله سالاری** بازماندگان را مورد تفقد قرار دادند به عرض می رساند ـ روزجمعه ۲۷خرداد ماه جاری‌ازساعت ۵ تا۷ بعد از ظهر درآرامگاه نظام مافی واقع در امامزاده عبداله سالروز این مصیبت برگزار می‌گردد .
خاندان ـ سالاری، مصطفوی کاشانی، خسروپناه، ضیائی، وزیرزاده کامجو و خانواده‌های وابسته .
آ ـ ۳۱۳۳

باطلاع اقوام و دوستان گرامی میرسانیم
که بعلت تاثرات روحی مراسم چهلم مرحومه حاجیه‌خانم **شریفه صدری** برگزار نمیشود وهزینه مربوطه صرف امورخیریه خواهد گردید.
خانواده های صدری واقوام وابسته
آ ـ ۴۸۱۹۸

علیمحمدعزیز
چهل روز ازمرگ نابهنگام وزودرست گذشت هنوز ما باور نداریم که‌دربین مانیستی،یادتو و خاطرات همیشه در قلب ماست. بهمین مناسبت روز پنجشنبه ۲۶خرداد ماه ساعت ۷بعداز ظهر برسر مزارت گردهم میائیم وخاطرات فراموش نشدنیت را گرامی میداریم.
مخارج صرف امور خیریه خواهدشد.
پدر،مادر،خواهران و برادر داغدارت :تقی واشرف ساحلی، سرور ، علی و سیمین ساحلی.
آ ـ ۴۶۷۵

تسلیت

با نهایت تاسف مصیبت وارده را به همکار گرامی ما **محمدباقر شمشیری** کارمند آرشیووکتابخانه روزنامه‌اطلاعات تسلیت گفته طول عمر و موفقیت ایشان را صمیمانه آرزو می‌کنیم .
آرشیو روزنامه اطلاعات
آ ـ ۱۸۲۸۰

جناب آقای کامران خسروشاهی
با ابراز همدردی مصیبت وارده را بجنابعالی وخانواده محترم تسلیت عرض می‌نمایم .
مهدی کاشانی
مدیر عامل شرکت ایران سرعت
آ ـ ۴۷۲۷

جناب آقای یحیی واحدی
واقعه از دست دادن فریدون واحدی برایمان اصلا باور کردنی نیست وما را در غمی جانگداز فروبرد بقای‌عمر بازماندگان آن مرحوم را از درگاه خداوند متعال مسئلت داریم .
رجائی، شیرخان، عباسی، کاظمی
آ ـ ۳۱۳۶

حضرت حجت‌الاسلام والمسلمین
جناب آقای شیخ علی اصغر مروارید
فقدان پدر گرامیتان را تسلیت عرض نموده بقای بازماندگان و پیروزی آنان راازدرگاه خدای بزرگ‌خواستار است .
یزد ـ فضل‌اله صلواتی
آ ـ ۳۱۳۵

جناب آقای حاج رحیم معتمدی
با نهایت تاثر وتاسف مصیبت وارده را به آن جناب تسلیت می‌گوئیم .
حاج احمد سربار، حاج غلامحسین جوادی، حاج‌اصغر وحدتی پویا، جانی‌یگیر .
آ ـ ۱۸۱۴۶

جناب آقای لامعی دادستان محترم ساوه
از خبر درگذشت پدر بزرگوارتان بی‌نهایت متاثر ودر غمتان شریک هستم .
صفر علی زینعلی ـ بازار تهران
آ ـ ۴۷۱۵

درگذشت نابهنگام رفیق کوهنوردمان (عزیز) را بدانشجویان دانشکده داروسازی و بستگانش تسلیت گفته وخودرا در غم ایشان شریک میدانیم .
سازمان کوهنوردی دانشجویان دانشکده فنی
آ ـ ۴۷۲۵

شیرمرد عزیز نورالله گبای از طرف خود و عموم شیر مردان وشیرزنان وجوان شیران باشگاه لاینز تهران پیروز مصیبت وارده را بشما وخاندان جلیل تسلیت میگویم .
رئیس باشگاه لاینز تهران پیروز ـ محمد تقی گلچینی
آ ـ ۴۷۲۱

تسلیت

جناب آقای زین‌العابدین شمشیری
با قلبی مملو از تاثر وتاسف درگذشت پدر بزرگوارتان را صمیمانه تسلیت گفته خود را در غم‌بزرگتان شریک‌میدانیم
رضا قندی ـ جواد مجاوری
آ ـ ۴۷۴۱

جناب آقای زین‌العابدین شمشیری
بانهایت تاسف وتاثر مصیبت وارده را صمیمانه تسلیت گفته خودرا درغم بزرگتان شریک میدانیم .
نصرت نهالی ـ محمد رضا بدیعی
آ ـ ۱۸۲۹۹

جناب آقای مجید تربتی
مصیبت وارده رابه‌آنجناب وهمسرتان تسلیت میگویم.
علی مقدس
آ ـ ۱۸۲۳۷

جناب آقای حبیب‌اله لامعی
بانهایت تاسف وتاثر مصیبت وارده را تسلیت عرض نموده‌بقای عمربازماندگان‌راازدرگاه خداوند متعال‌خواستاریم
ساوه ـ دکتر میرهاشمی ، دکتر برازنده ، مهندس اخوی زادگان .
آ ـ ۳۱۵۱

آقای مصطفی گرامی
با اندوه فراوان درگذشت عزیزان از دست رفته‌را بشماو فامیل محترمتان تسلیت میگویم.
کارکنان و کارمندان شرکت جنرال پلاستیک
آ ـ ۱۸۲۲۴

جناب آقای داریوش امامی
بانهایت تاسف وتاثر مصیبت وارده را تسلیت عرض نموده از خداوند بزرگ صبرو شکیبائی برای بازماندگان مسئلت‌داریم.
شرکت تولیدی وصنعتی پتروسعید
آ ـ ۱۸۱۹۷

جناب آقای محمد خسرو شاهی
بانهایت تاسف درگذشت شادروان حاج ابراهیم خسرو شاهی رابه آنجناب وخانواده‌محترم خسرو شاهی تسلیت عرض مینمائیم.
شرکت اتوسرد
آ ـ ۱۸۲۰۵

جناب آقای محمد خسرو شاهی
بانهایت تاسف درگذشت شادروان حاج ابراهیم خسرو شاهی رابه آنجناب وخانواده‌محترم خسرو شاهی تسلیت عرض مینمائیم.
شرکت تهران خرمشهر اکسپرس
آ ـ ۱۸۲۰۶

جناب آقای محمود قدس
مصیبت وارده را از صمیم قلب تسلیت میگویم.
مرتضی همدانی زاده
آ ـ ۱۸۱۹۱

جناب آقای ناصر امامی سرپرست محترم روزنامه اطلاعات درفارس
مصیبت وارده را ازطرف خودوکلیه همکارانم و جامعه‌ورزش استان فارس تسلیت عرض ، برای جنابعالی‌وسایر بازماندگان از خداوند بزرگ صبرو شکیبائی مسئلت دارد.
عباسی ـ مدیرکل تربیت بدنی استان فارس
آ ـ ۳۱۲۳

دوست گرامی جناب آقای مهندس‌احمد مهندس
درگذشت خواهر گرامیتان راصمیمانه تسلیت عرض نموده و درغم این مصیبت جانگداز باشما شریک هستیم.
مهندس جلیلی ـ مهندس علیزاده ـ مهندس اکبرنژاد ـ مهندس توکلی اردکانی، مهندس کیانی
آ ـ ۳۱۲۲

جناب آقای لامعی دادستان محترم شهرستان ساوه
با اندوه فراوان مصیبت وارده رابه آنجناب و خانواده محترمتان تسلیت عرض مینمایم.
اختر شفائی
آ ـ ۱۸۱۷۴

جناب‌آقای دکتر علی برجیان
مصیبت وارده را ازصمیم قلب تسلیت عرض‌نموده بقاء و سلامتی جنابعالی وخانواده محترم را ازدرگاه ایزدیکتاخواستاریم.
مرتضی اربابیان ـ هرمز طاهری
آ ـ ۴۶۹۷

سرکار خانم شکوه متینی
باکمال تاسف درگذشت پدر گرامیتان را بشما و خانواده‌های وابسته تسلیت عرض نموده صبرو شکیبائی برای شما و خانواده محترمتان از خداوند متعال مسئلت مینمائیم.
شرکت سهامی بایر ایران شیمی
آ ـ ۴۶۹۹

جناب آقای حاج عباسعلی برجیان
مصیبت واردمرا ازصمیم قلب تسلیت عرض می‌نمایم .
یزدانی طبائی
آ ـ ۱۸۲۳۸

دوست بسیار عزیزم جناب آقای دکتر علی برجیان
مصیبت واردمرا ازصمیم قلب تسلیت عرض می‌نمایم .
یزدانی طبائی
آ ـ ۱۸۲۳۹

بانهایت تاسف

تقویم اطلاعات

ساعات شرعی
استخراج دکتر ریاضی کرمانی

چهارشنبه سیست و پنجم خردادماه ۲۵۳۶
۲۷ مجادی الثانی ۱۳۹۷ـ پانزدهم‌ژوئن ۱۹۷۷
ساعات شرعی باساعت رسمی جدید تطبیق داده شده است

اذان مغرب . . . . . ساعت ۸ و ۴۰ دقیقه
اذان صبح (فردا) . . . ساعت ۳ و ۵۳ دقیقه
طلوع آفتاب (فردا).. . ساعت ۵ و ۴۷ دقیقه
ظهر شرعی (فردا) . . . ساعت ۱ و ۶ دقیقه
اذان مغرب (فردا) . . ساعت ۸ و ۴۰ دقیقه

معلمان برای تغییر گروه باید دوره کارآموزی بگذرانند

به شرایط احراز کلیه طبقات رشته های شغلی طرح طبقه‌بندی معلمان کشور طی دوره کارآموزی اضافه شد.

براساس تغییرات جدیدی که در طرح طبقه‌بندی معلمان کشور داده شده است ، از شرایط احراز طبقات رشته های شغلی مشمول این طرح شرایط داشتن رتبه کمک آموزگاری در مورد تبدیل و تطبیق شدگان حذف وبجای آن طی دوره کارآموزی اضافه شده است .

بدین ترتیب معلمان باید برای تغییر طبقات رشته های شغلی خود و ارتقاء به گروههای بالاتر استخدامی دوره کارآموزی بگذرانند .

همچنین براساس بخشنامه جدید سازمان امور اداری و استخدامی کشور آندسته از مستخدمین دولت که تا زمان ابلاغ اصلاحیه طبقه‌بندی مشاغل رسته خدمات درتاریخ ۱۰ر۱۲ر۳۵ برابر طرح قبلی و با رعایت مقررات مربوط به طبقه ۳ رشته شغلی پیشخدمت ودر گروه ۲ جدول حقوقی قانون استخدام کشوری تخصیص یافته‌اند وفاقد شرایط احراز طبقه ۳ قید شده در اصلاحیه فوق می‌باشند، کما کان درگروه شغلی دوابقاء می شوند وپس از احراز شرایط طبقه شغلی مندرج در اصلاحیه مذکور ، به گروه ۳ ارتقاء خواهند یافت .

سازمان امور اداری و استخدامی کشور با ارسال دستورالعمل دیگری به وزارتخانه ها وموسسات دولتی مقررات ارتقاء گروه کارمندان متخصص محقق و کارشناس دولت را به گروههای ۱۰ ، ۱۱و۱۲ استخدامی مشخص کرده‌است.

دراین دستورالعمل قید شده است درطرح طبقه‌بندی و ارزشیابی مشاغل ارتقاء گروه متخصصان ، محققان و کارشناسان که بجای تصدی پستهای مدیریت یا سرپرستی در رشته خاص مورد تخصص خود به انجام وظیفه میپردازند از طریق طرح ارزیابی وتخصص مشاغل تخصصی پیش‌بینی شده است تا بدینوسیله زمینه کاملا مساعدی برای توسعه تخصص‌ها و ترغیب متخصصان به پی‌گیری ومداومت در کار تخصصی و علمی فراهم گردد و ضمنا افراد واجد شرایط و مشمول طرح بتوانند صرفا با بالارفتن سطح تخصص وکارآئی خود تا حداکثر گروههای پیش‌بینی شده درجدول حقوقی قانون استخدام کشوری ارتقاء یابند .

بررسی پرسشنامه ومدارکی که برای ارزیابی شاغلین پستهای مشمول طرح ارزیابی وتخصیص مشاغل تخصصی و تحقیقی به سازمان امورادارى واستخدامی کشور ارسال گردیده حاکی است که در بعضی مواردضوابط ومقررات طرح یادشده دقیقا رعایت نشده است. در قسمت دیگری از این دستورالعمل ذکر شده است که : این امرصرف نظر از اینکه هدفهای طرح مغایراست موجب عدم هماهنگی در سلسله مراتب اداری بین گروههای پستهای مدیریت و سرپرستی و پستهای تخصصی و تحقیقی نیز خواهد گردید ، ولازم است که باتوجه به‌مراتب فوق کمیته های اجرائی مرحله دوم باعنایت به هدفهای طرح ورعایت دقیق ضوابط ومقررات طرح و شرایط تشخیص مشاغل تخصصی نسبت به تکمیل پرسشنامه وارسال آن به‌سازمان امور اداری واستخدامی کشور اقدام نمایند درغیر اینصورت پرسشنامه‌هائی که برخلاف ضوابط طرح تکمیلی وارسال گردد اعاده خواهد شد. •

یك نفر سکرتر

مورد نیاز است دانستن انگلیسی و ماشین نویسی فارسی و لاتین (حتی‌الامکان شورت‌هند) موردنیاز میباشد با صندوق پستی شماره ۴۱ر۲۲۶۳ مکاتبه شود .

نشانه‌گیری دقیق هویدا

دیروز خبر دادیم که امیر عباس هویدا نخست‌وزیر ضمن گذراندن سومین مرحله آموزشی نیروی پایداری در تیر اندازی با اسلحه کمری نفر اول شد . (در متن خبر دیروز متاسفانه این قسمت هنگام تنظیم صفحه از قلم افتاده بود). درعکس هویدا را می بینیم که «رولور» بدست بسوی هدف نشانه رفته است. البته در تیراندازی باتفنگ خانم مهناز افخمی اول و هویدا سوم شد!

اوامر شهبانو برای آغاز خانه‌سازی فرهنگیان رشت

سفر علیاحضرت شهبانو از استان گیلان بعد از ظهر امروز پایان می‌یابد و عصر امروز معظمله به تهران باز میگردند .

صبح امروز علیاحضرت از ماسوله دیدن فرمودند و دیشب نیز انجمنهای ملی استان گیلان در پیشگاه علیاحضرت شهبانو تشکیل شد .

ابتدا شهردار بندر فرحناز احتیاجات شهر خود را در زمینه ساختمان پلاژ و تاسیسات توریستی عنوان کرد وسپس مسائل مربوط به زمین های کشاورزان روستا های اطراف مرداب پهلوی بعرض رسید .

شهبانو درمورد رفع مشکل کشاورزان دستوراتی جهت رسیدگی به مسئله آنان صادر کردند و ماموراجرای اوامر شهبانو مدیر کل کشاورزی استان گیلان شد. رئیس انجمن شهر رشت کمی بودجه شهرداری را بعنوان مانعی برای عمران و تامین خدمات شهری مطرح کرد .

شهبانو اظهار امیدواری کردند که این مشکل شهرداری رشت که اثرات آن در ظاهر شهر نیز مشاهده میشود با تامین اعتبار های لازم رفع شود و در این زمینه مشارکت و نظارت نمایندگان مردم رشت رانیز موردتاکید قرار دادند.

شهبانو پس از استماع تقاضای مردم رشت درمورد تهیه نقشه جامع این شهرکه مدتی است در وزارت مسکن و شهر سازی مورد مطالعه است لزوم تهیه نقشه های جامع شهر ها را بمنظور جلوگیری از گسترش بی‌رویه شهر ها خاطر نشان کردندو در این مورد مقرر داشتند نقشه جامع شهر رشت با مطالعات لازم تهیه گردد. رئیس شورای آموزش و پرورش منطقه مسائل مربوط به مدارسی را که در خانه های استیجاری نامطمئنی برپا است مطرح کرد و سپس مسئله کمبود خانه های سازمانی برای سکونت فرهنگیان را بعرض رساند وی اضافه کرد شرکت تعاونی مسکن فرهنگیان در رشت تشکیل شده ولی شرکت برای آغاز برنامه خانه سازی منتظر زمین است .

خانه سازی فرهنگیان

شهبانو فرمودند بامقررات جدیدی که برای خانه های استیجاری مدارس بمورد اجراء گذاشته میشود دولت این ساختمانها را مرمت و یا نو سازی خواهد نمود و لذا این مسائل مبتلا به بسیاری ازنقاط کشور است حل خواهد شدو در آینده نیز برای رفع این مشکل اقدام به‌ساختمان مجتمع های آموزشی میگردد تاتعداد بیشتری دانش آموز بتوانند از تاسیسات یك چنین واحدی استفاده کنند.

شهبانو سپس اوامری درجهت تامین زمین برای آغاز برنامه خانه سازی فرهنگیان رشت صادر فرمودندو اهمیتی راکه شاهنشاه بمسئله رفاه معلمین که تربیت کننده نسل فردای مملکت هستند میدهند به‌حاضران یادآور شدند . شهبانو ضمن سخنانی در این جلسه از میهمان‌نوازی مردم گیلان تشکر کردند و ابراز احساسات مردم را حاکی از شاه دوستی و وطن پرستی آنان خواندند. علیاحضرت انجمن های ملی را که به‌امر شاهنشاه و بانتخاب مردم تشکیل می -

بقیه در صفحه ۲۹

اطلاعات دیپلماتیك

مذاکرات خلعتبری با رئیس جمهوری بلغارستان

مذاکرات و سفر عباسعلی خلعتبری وزیر امور خارجه در بلغارستان امروز پایان یافت و وی برای یک دیدار رسمی از لهستان عازم این کشور شد.

عباسعلی خلعتبری دیروز با «تئودورژیوکف» رئیس جمهوری و «استانکوتودورف» نخست‌وزیر بلغارستان ملاقات کرد .

«بتا» خبرگزاری بلغارستان اعلام کرد که درمذاکرات وزیر امور خارجه ایران و رئیس جمهوری بلغارستان درباره مسائل دوجانبه و مسائل‌جهانی و بخصوص در مورد پنج‌برابر شدن مبادلات بازرگانی بین ایران و بلغارستان از سال ۱۹۷۳ گفتگو کردند . در این ملاقات خلعتبری همچنین پیام شاهنشاه آریامهر را تسلیم پرزیدنت «ژیوکف» کرد . در جلسه دیروز با رئیس جمهوری وزیر خارجه بلغارستان نیز حضور داشت. وزیر خارجه ایران دیروز ناهار را بارئیس جمهوری بلغارستان صرف کرد.

وزیران خارجه ایران و بلغارستان نیز دیروز با هم گفتگو کردند .

در این گفتگو ها گفته شد که بهبود فضای سیاسی در اروپا تاثیر مساعدی بر دیگر بخش‌های جهان خواهد داشت.

سفر نخست‌وزیر آلبرتای کانادا به ایران

بدعوت آقای امیر عباس‌هویدا نخست وزیر آقای «پیترلو هید» نخست وزیر البرتای کانادا و همسرش برای دیداری رسمی از ایران روز سی‌ام خردادماه جاری وارد تهران خواهند شد.

دیدار نخست وزیر البرتای کانادا و همسرش از ایران چهار روز بطول خواهد انجامید.

لایحه رفع مشکلات ثبتی تقدیم مجلس میشود

آخرین جلسه گروه پارلمانی استان مرکز قبل از آغاز تعطیلات تابستانی مجلسین ساعت ٤ بعد از ظهر دیروز بریاست مهندس جعفر شریف امامی در کاخ سنا تشکیل شد .

در این جلسه که سیدضیاء الدین شادمان وزیر مشاور و غلامرضا کیانپور وزیر دادگستری شرکت داشتند مشکلات و مسائل ثبتی از جمله مسئله عدم صدور استعلام برای بعضی از املاك از طرف ثبت اسناد مورد بررسی قرار گرفت ووزارت دادگستری مامور بررسی این مشکلات شد تا در صورت لزوم لایحه‌ای برای رفع این مشکلات تهیه و برای تصویب تقدیم مجلس کند .

در جلسه گروه پارلمانی استان مرکز همچنین در باره لزوم احداث مدارس در زمین های وقفی ، مسئله تامین آب باغات ورامین و آبهای تحت الارضی جنوب تهران بررسی و تبادل نظر شد .

در مورد عبور تریلی ها در خیابان های جنوبی شهر تهران واخلال در امر ترافیك نیز مذاکراتی بعمل آمد و تصمیم گرفته شد که تریلی ها بتدریج وارد شهر شوند و پس از تخلیه بار از شهر خارج شوند .

کنسرت خواننده محبوب ترکیه

امل ساین

با همکاری آقای شو ایران

فریدون فرخزاد

از شنبه ۲۸ خرداد تا چهارشنبه اول تیردرباغ مصفای

انجمن دوشیزگان وبانوان

خیابان بهار ـ نبش نامجو ـ تلفن های ۸۲۳۷۳۷
۸۲٤۸۳۱ ـ ۳۲۸۲٦۹

شروع ۳۰ر۷ بعدازظهر ـ بهای بلیط ۵۰۰ و ۳۰۰ ریال

اطلاعیه مجتمع آموزشی بین‌المللی کیاست

مجتمع آموزشی بین‌المللی کیاست برای کلاس های کودکستان ، دبستان و دبیرستان در سال تحصیلی ۳۷ـ۳٦ ثبت‌نام میکند . کلیه دروس به زبان انگلیسی توسط معلمین انگلیسی زبان تدریس میشود بجز ادبیات فارسی ، تعلمات دینی. و جغرافیای ایران که به‌زبان فارسی تدریس خواهد شد .

دانش‌آموزان این مجتمع برای گذراندن امتحان 'O' level و 'A' level آماده میشوند .
محل ثبت‌نام :
خیابان گاندی ـ خیابان دهم ـ شماره ۱۹
تلفن : ٦۸۰٤۷۱

رئیس هیئت‌مدیره مجتمع آموزشی بین‌المللی کیاست. دکتر محمود عزباف

استخدام پرستار و بهیار و تکنیسین اطاق عمل کارآزموده بنیاد نیکوکاری والاحضرت شاهدخت شمس پهلوی

جهت بیمارستان مفید و سایر واحدهای درمانی وابسته در تهران تعدادی پرستار وبهیار وتکنیسین با تجربه‌را با حقوق بسیارعالی و شرایط رفاهی مساعد استخدام مینماید

از داوطلبان خواهشمند است همه‌روزه بغیر از روزهای تعطیل ازساعت ۸ تا یك بعدازظهر به‌آدرس بیمارستان مفیددواقع‌در جاده‌قدیم شمیران بالاتراز حسینیه ارشاد مراجعه و یا برای کسب اطلاعات بیشتر با تلفنهای ۳۱ـ۲۲۷۰۳۰ تماس حاصل نمایند .

دنیای ورزش شنبه ها منتشر میشود

دراجرای قانون گسترش مالکیت واحدهای تولیدی ۳ واحد تولیدی بزرگ دیگر چهل و نه درصد از سهام خود را عرضه نمودند

سخنگوی دبیرخانه شورای گسترش مالکیت واحد های تولیدی اعلام داشت که به‌پیروی از منویات مبارك شاهنشاه آریامهر در اجرای اصل سیزدهم انقلاب شاهو ملت ۳ واحد تولیدی بزرك ، مرحله نهائی اجرای قانون گسترش مالکیت واحد های تولیدی را انجام داده و دراین مرحله قسمتی از سهام خودرابدوا جهت‌فروش بکارگران خودو سپس به سایر کارگران و کشاورزان و عموم مردم عرضه مینمایند.

این واحد ها عبارتند از:

۱ـ شرکت صنایع پارس و امریکا «سهامی عام» تولید کننده یخچال وپروفیل آلومینیم.

۲ـ شرکت سهامی عام آبجو سازی‌شمس تولید کننده آبجو

۳ـ شرکت سهامی عام پیرلس ایران تولید کننده پمپ های توربینی چاه‌عمیق کشاورزی

سرمایه ثبت شده این واحد های تولیدی جمعا بالغ بر ٦۹۸ میلیون ریال کل فروش آنها درسال ۲۵۳٤ بالغ بر ۳۱٦۹ میلیون ریال گردیده و دارای ۱۰۲۰ نفر کارگر میباشند.

نظر باین که سهام ۳ واحد تولیدی مذکور ازطریق سازمان مالی گسترش مالکیت واحد های تولیدی بکارگران و کشاورزان عرضه خواهد شد ، اکنون برگهای درخواست‌خرید سهام از طریق‌وزارت کارو امور اجتماعی و از طرف سازمان مرکزی تعاونیهای روستائی به شرکت های تعاونی روستائی ارسال گردیده است. کارگران این واحد های تولیدی که حداقل سه سال سابقه خدمت داشته و همچنین کشاورزانی که حداقل دارای سه سال سابقه عضویت در شرکت‌های تعاونی روستائی باشند می توانند تا حد مقرر از سهام واحد های فوق‌الذکر درخواست خرید نمایند ، بدین ترتیب پیش‌بینی میشود که حدود ۱۰۲۰ نفر از کارگران این ۳ واحد تولیدی در برنامه خرید سهم واحد های تولیدی در مرحله نهائی عرضه سهام شرکت جویند .

این سخنگو همچنین خاطر نشان ساخت که تاکنون ۱۵۳ واحد تولیدی با سرمایه ثبت شده ۷ر۷۵ میلیارد ریال که دارای ۱۰۲ هزار نفر کارگر میباشند سهام خود را جهت فروش بکارگران ، کشاورزان وعموم مردم عرضه نموده‌اند.

آگهی عرضه سهام

شرکت صنایع پارس وامریکا (سهامی عام)

تاریخ تاسیس	۲۵۱٦	شاهنشاهی
سرمایه ثبت شده‌در تاریخ این‌آگهی	۳٦۰	میلیون‌ریال
ارزش اسمی هرسهم	۱۰۰۰	ریال
تعداد سهام	۳٦۰۰۰۰	سهم
تعداد سهامداران	۵۹۱	نفر
میزان فروش درسال۲۵۳۲	۱۳٦۱	میلیون‌ریال
میزان فروش درسال ۲۵۳۳	۲۰۲۷	میلیون‌ریال
میزان فروش در سال ۲۵۳٤	۱۸۲۷	میلیون‌ریال
سودویژه در سال۲۵۳۲	۹٦	میلیون‌ریال
سود ویژه در سال ۲۵۳۳	۱۸۱	میلیون‌ریال
سودویژه در سال۲۵۳٤	۲۰۷	میلیون‌ریال

به‌پیروی از منویات مبارك رهبر عالیقدر ایران

شاهنشاه آریامهر

در امر گسترش مالکیت واحد های تولیدی

در اجرای قانون گسترش مالکیت واحدهای تولیدی شرکت صنایع پارس و امریکا (سهامی عام) بمنظور عرضه ٤۹ در صد از سهام شرکت برای فروش بکارگران و کشاورزان و عموم مردم مراتب زیر را باستحضار میرساند .

۱ـ چون تاکنون صاحبان سهام شرکت ۹۱۰۰۰ سهم عادی بانام ۱۰۰۰ ریالی به ارزش کل اسمی ۹۱۰۰۰۰۰۰ ریال شامل آن قسمت از سهامی که طبق آئین نامه اجرائی قانون گسترش مالکیت واحد های تولیدی و ضوابط مصوب جزء ٤۹ در صد سهام عرضه شده محسوب میشود برای فروش به کارگران و کشاورزان و عموم مردم عرضه نموده‌اند ، بنابراین بنا به تصمیم مجمع عمومی و هیئت مدیره شرکت و تصویب شورای گسترش مالکیت واحدهای تولیدی سرمایه شرکت ازتاریخ انتشاراین‌آگهی بمیزان ۱٦۷۵۱۰۰۰۰ ریال منقسم به ۱٦۷۵۱۰ سهم عادی ۱۰۰۰ ریالی بانام افزایش داده میشود ، مجمع‌عمومی فوق‌العاده صاحبان سهام شرکت حق تقدم سهامداران فعلی را (باستثناء سهامدارانی که در قالب قانون گسترش مالکیت واحد های تولیدی صاحب سهم شده‌اند) نسبت به خرید ۱٦۷۵۱۰ سهم از سهام جدید سلب نموده و حق تقدم‌مزبور را به سازمان مالی گسترش مالکیت واحد های تولیدی جهت فروش به کارگران و کشاورزان و به شرکت سرمایه‌گذاری ملی ایران‌جهت‌فروش به‌سایر مردم‌واگذار مینماید.

بدین ترتیب با عرضه و انتقال‌سهام بطریق مذکور برنامه گسترش مالکیت واحد های تولیدی درمورد این‌شرکت‌پایان میپذیرد

۲ـ باتوجه به میزان‌متوسط سود شرکت در سال های ۲۵۳۲ ، ۲۵۳۳ ، ۲۵۳٤ وبارعایت ضوابطی که از طرف شورای گسترش مالکیت‌واحدهای تولیدی مشخص شده ارزش هر سهم ۱۰۰۰ ریالی شرکت ۲۰۲٤ ریال تعیین گردیده است . از این مبلغ معادل ۱۰۰۰ ریال به حساب سرمایه و ۱۰۲٤ ریال به حساب‌اندوخته شرکت منظور میگردد .

۳ـ تمام سودویژه‌سال ۲۵۳٦ شرکت به‌نسبت سهامی که کارگران وکشاورزان‌و سایرین خریداری خواهند کرد به آنان تعلق خواهد گرفت .

شرکت‌صنایع پارس‌وآمریکا (سهامی‌عام)

آگهی عرضه سهام

شرکت سهامی عام پیرلس ایران

تاریخ تاسیس	۲۰۲۵	شاهنشاهی
سرمایه ثبت شده در تاریخ این آگهی	۱۰۰	میلیون ریال
ارزش اسمی هر سهم	۱۰۰۰	ریال
تعداد سهام	۱۰۰	هزار سهم
تعداد سهامداران	۱۲	نفر
میزان فروش در سال ۲۵۳۲	۲۱۸	میلیون ریال
میزان فروش در سال ۲۵۳۳	۲۲۲	میلیون ریال
میزان فروش در سال ۲۵۳٤	۳۹۲	میلیون ریال
سود ویژه در سال ۲۵۳۲	۷٦	میلیون ریال
سود ویژه در سال ۲۵۳۳	۷۰	میلیون ریال
سود ویژه در سال ۲۵۳٤	۵۵	میلیون ریال

به‌پیروی از منویات مبارك رهبر عالیقدر ایران

شاهنشاه آریامهر

در امر گسترش مالکیت واحد های تولیدی

در اجرای قانون گسترش مالکیت واحد های تولیدی شرکت سهامی عام پیرلس‌ایران بمنظور عرضه ٤۹ درصد از سهام شرکت برای فروش به کارگران و کشاورزان و عموم مردم مراتب زیر را باستحضارمیرساند.

چون تاکنون صاحبان سهام شرکت ۲۵ هزار سهم عادی بانام ۱۰۰۰ ریالی‌به ارزش کل‌اسمی ۲۵میلیون ریال‌شامل آنقسمت‌ازسهامی‌که طبق آئین‌نامه اجرای قانون گسترش مالکیت واحدهای تولیدی و ضوابط مصوب جزء ٤۹ درصد سهام عرضه شده محسوب میشود (ونیز سهام‌مجاز سهامداران خارجی) برای فروش به کارگران و کشاورزان و عموم مردم عرضه نموده‌اند . بنابراین در این مرحله عرضه سهام ، شرکت تعداد ۱۱۷۵۰ سهم عادی بانام ۱۰۰۰ ریالی به ارزش کل اسمی ۷۵ر۱۱ میلیون ریال از طریق سازمان مالی گسترش مالکیت واحد های تولیدی‌به‌کارگران و کشاورزان و از طریق شرکت سرمایه گذاری ملی ایران وبورس اوراق‌بهادار به عموم مردم عرضه مینماید.

بدین ترتیب باعرضه و انتقال سهام مذکور برنامه گسترش مالکیت واحد های تولیدی‌در مورد این شرکت پایان می‌پذیرد .

۲ـ باتوجه به میزان سود شرکت درسال های ۲۵۳۲ ، ۲۵۳۳ و بارعایت ضوابطی که‌از طرف شورای گسترش مالکیت واحدهای تولیدی مشخص شده ارزش هرسهم ۱۰۰۰ ریالی شرکت ۲٦۰۰ ریال‌تعیین گردیده است .

۳ـ تمام سود ویژه سال ۲۵۳٦ شرکت به‌نسبت سهامی که کارگران و کشاورزان و سایرین خریداری خواهند کرد به آنان‌تعلق خواهد گرفت.

شرکت سهامی عام «پیرلس‌ایران»

آگهی عرضه سهام

شرکت سهامی عام آبجوسازی شمس

تاریخ تاسیس	۲۵۰٤	شاهنشاهی
سرمایه ثبت شده در تاریخ این آگهی	۲۳۸	میلیون ریال
ارزش اسمی هر سهم	۱۰۰۰	ریال
تعداد سهام	۲۳۸۰۰۰	سهم
تعداد سهامداران	٤۰	نفر
میزان فروش در سال۲۵۳۲	۷۰۹	میلیون ریال
میزان فروش در سال ۲۵۳۳	۷٤۰	میلیون ریال
میزان فروش در سال ۲۵۳٤	۹۵۰	میلیون ریال
سود ویژه در سال ۲۵۳۲	۱۲۱	میلیون ریال
سود ویژه درسال ۲۵۳۳	۸۷	میلیون ریال
سود ویژه در سال ۲۵۳٤	۲۱۷	میلیون ریال

به‌پیروی از منویات مبارك رهبر عالیقدر ایران

شاهنشاه آریامهر

در امر گسترش مالکیت واحد های تولیدی

دراجرای قانون گسترش مالکیت واحدهای تولیدی شرکت سهامی عام آبجو سازی شمس بمنظور عرضه ٤۹ درصد از سهام‌شرکت برای فروش به کارگران‌و کشاورزان‌و عموم‌مردم مراتب زیر را باستحضار میرساند.

۱ـ شرکت تعداد ۹٤۵۲۰ سهم عادی با نام ۱۰۰۰ ریالی به‌ارزش کل اسمی ۹٤۵۲۰۰۰۰ ریال از صاحبان سهام تحویل گرفته و ازطریق سازمان مالی گسترش مالکیت واحد های‌تولیدی به‌کارگران‌و کشاورزان‌و ازطریق شرکت سرمایه گذاری ملی ایران و بورس اوراق‌بهادار به عموم مردم عرضه مینماید.

عرضه سهام مزبور پس‌از کسر آن‌قسمت از سهامی که طبق آئین‌نامه اجرائی قانون گسترش مالکیت واحد های تولیدی و ضوابط مصوب جزء ٤۹ درصد سهام عرضه شده محسوب میشود، صورت میگیرد. بدین ترتیب باعرضه‌و انتقال سهام بطرق‌مزبوربرنامه گسترش مالکیت واحد های تولیدی در مورد این شرکت پایان‌می‌پذیرد.

۲ـ باتوجه به‌میزان متوسط سود شرکت در سالهای ۲۵۳٤، ۲۵۳۳، ۲۵۳۲ وبارعایت ضوابطی که از طرف شورای گسترش‌مالکیت واحد های تولیدی‌مشخص‌شده‌ارزش هرسهم ۱۰۰۰ ریالی شرکت ۱۸۵۰ ریال تعیین گردیده است .

۳ـ تمام سودویژه سال ۲۵۳٦ شرکت به نسبت سهامی که کارگران و کشاورزان‌و سایرین خریداری خواهند کرد به آنان تعلق خواهد گرفت.

شرکت سهامی عام آبجوسازی‌شمس