33

彦根高等商業學校一覽

第二十年度　自昭和十七年
　　至昭和十八年

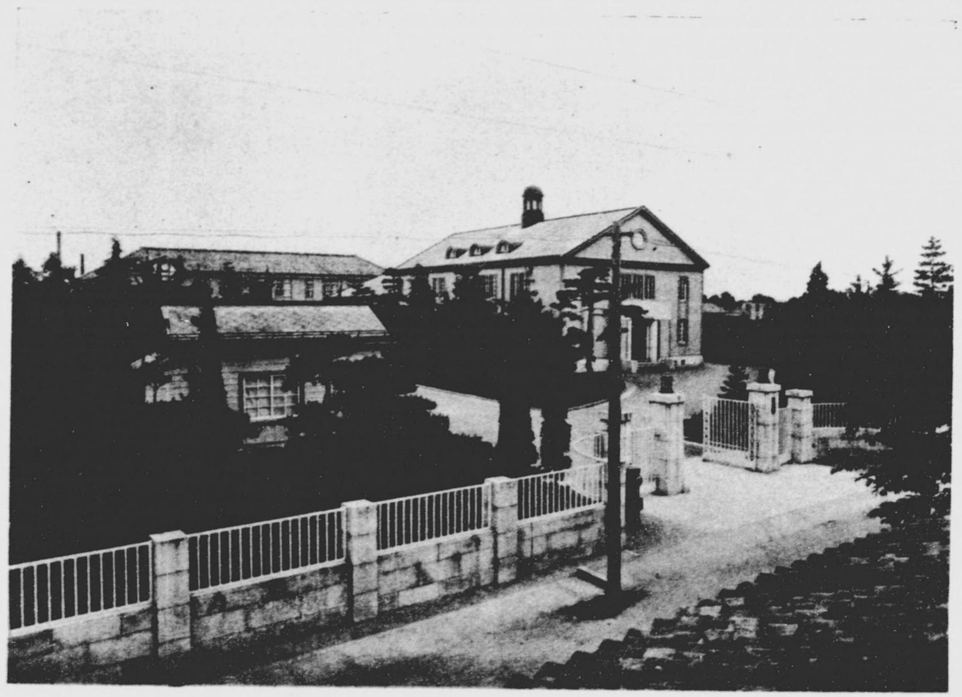

彦根高等商業學校正門

校歌

〔一〕

見よ漫々として琵琶の湖
朝生命の色に輝き
夕神秘の虹をうかぶ
躍れる波あり和める面あり
大いなる自然
これぞわが友

〔二〕

聞け默々として語る史書
內に所信を固く保ちて
外に果敢の策を立てつ
國難救ひて身命捧げし
たゝふべき偉人
これぞわが師よ

〔三〕

あゝ燦然として殘る事業
ながく富國の訣は傳はり
ひろく聖者の德はにほふ
不屈の商魂不滅の正心
仰ぐべき軌範
これぞわが道

彥根高等商業學校一覽　第二十年度（自昭和十七年至昭和十八年）

發行所寄贈本

目次

第一學年曆……一
第二沿革略……三
第三　彥根高等商業學校規程……一〇
第四　彥根高等商業學校規則……三〇
第一章　總則……三〇
第二章　學科目及教授時數……三〇
第三章　學年學期及休業日……三〇
第四章　入學、在學……三一
第五章　修業及卒業……三四

293
33

目次

第六章 懲戒……二五
第七章 授業料……三六
第八章 休學、退學……三七
第九章 研究生……三九
第十章 別科生……四二
第十一章 寄宿舍及生徒合宿所……四七
第五 昭和十七年度彦根高等商業學校臨時規則……五四
第六 細則
一、校務分掌規程……五四
〔生徒課所管〕
二、東亞研究所規程……六二
三、生徒心得……六三
四、總代、副總代規程……六六
五、生徒服裝規程……六七
六、生徒學資保管規程……七一

七、第二部(東亞科)生徒研究旅行費積立及保管ニ關スル規程……七二
八、寄宿舍規程……七三
〔教務課所管〕
九、教官會規程……七六
一〇、成績考查細則……七七
一一、研究指導及特殊研究ニ關スル規程……八〇
一二、入學出願書類ニ關スル規定……八一
一三、外國人特別入學細則……八七
〔圖書課所管〕
一四、圖書閱覽貸出規程……八八
〔調查課所管〕
一五、調查委員規程……九一
一六、調查課資料閱覽規程……九一
一七、大禮記念奬學資金ニ關スル規程……九二
一八、紀元二千六百年記念奬學資金ニ關スル規定……九三
〔庶務課所管〕

一九、職員ノ服務心得……九三
二〇、學校醫職務規程……九五
二一、文書處理規程……九六
二二、當直規程……九九
二三、警備規程……一〇三
二四、物品會計細則……一〇九
第七　職員……一一八
第八　前職員……一三一
第九　生徒……一四一
一、生徒氏名……一四一
二、生徒道府縣別……一五六
三、生徒年齡別……一六〇
四、生徒家庭職業調……一六一
五、在學中死亡生徒氏名……一六二

第十　卒業者……一六四
一、昭和十六年度本科第一部卒業者……一六四
二、昭和十六年度本科第二部(東亞科)卒業者……一六六
三、昭和十六年度別科卒業者……一六七
四、卒業者職業別……一六八
五、卒業者就職府縣別……一六九
第十一　土地建物工作物表……一七二
一、土地表……一七二
二、建物表……一七二
三、配置圖(卷末添付)……一七八
四、工物物表……一七八
第十二　關係法令……一八一
一、專門學校令……一八一
二、實業學校令……一八二

目次

三、專門學校入學者檢定規程……一八二
四、高等試驗令第七條及第八條ニ關スル件……一八四
五、專門學校入學者檢定規程ニヨリ指定ノ件
專門學校入學ニ關シ外國ノ學校ヲ卒業シタル者指定ノ件……一八六
六、文部省直轄學校外國人特別入學規程準用ノ件……一八七
七、臺灣人若クハ朝鮮人ニ文部省直轄學校外國人特別入學規程準用ノ件……一八八

第十三　附錄……一八九

一、彦根高等商業學校報國團……一八九
二、彦根高等商業學校生徒國民貯蓄組合規約……一九六
三、彦根高等商業學校研究會規程……一九九
四、彦根高等商業學校陵水會規則……二〇二

第一、學年暦

昭和十七年　四月一日（水）　第一學期始　春期休業始
四月三日（金）　神武天皇祭
四月七日（火）　春期休業終
四月八日（水）　始業式
四月十日（金）　入學式
四月廿九日（水）　天長節
五月廿二日（金）　青少年學徒ニ賜リタル勅語捧讀式
七月十一日（土）　夏期休業始
九月五日（土）　夏期休業終
九月廿三日（水）　秋季皇靈祭
十月十五日（木）　第一學期終
十月十六日（金）　第二學期始

學年曆

十月十七日（土）　神嘗祭
十月三十日（金）　教育ニ關スル勅語捧讀式
十一月一日（日）　本校記念日
十一月三日（火）　明治節
十一月廿三日（月）　新嘗祭
十二月廿五日（金）　大正天皇祭　冬期休業始
昭和十八年
一月一日（金）　新年拜賀式
一月三日（日）　元始祭
一月五日（火）　新年宴會
一月七日（木）　冬期休業終
二月十一日（木）　紀元節
春分日　春季皇靈祭
三月卅一日（水）　第二學期終

第二、沿革略

大正十一年
十月二十日　勅令第四百四十一號ヲ以テ文部省直轄諸學校官制ヲ改正シ本校ヲ設置セラル
同日　勅令第四百四十二號ヲ以テ本校職員ノ定員ヲ校長一人、教授五人、助教授一人、書記四人ト定メラル
十二月廿三日　正五位勳四等中村健一郎本校々長ニ任セラル
十二月廿五日　文部省告示第五百八十六號ヲ以テ本校ノ位置ヲ滋賀縣彦根町トシ大正十二年四月授業ヲ開始ノ旨告示セラル
同日　文部省告示第五百八十八號ヲ以テ本校ノ事務ヲ當分ノ間文部省ニ於テ取扱フ旨告示セラル

大正十二年
二月十日　文部省令第六號ヲ以テ本校規程ヲ定メラル
同日　文部大臣ノ許可ヲ得テ本校規則制定

沿革略

三　月十九日　文部省告示第百七十九號ヲ以テ本校ノ事務ハ文部省ニ於テ取扱ヒ來リシ處三月二十一日ヨリ滋賀縣彥根町本校内ニ於テ之ヲ取扱フ旨告示セラレ事務所ヲ同所ニ移轉ス

四　月廿一日　百五十一名ニ入學ヲ許可シ入學式ヲ擧行ス

四　月廿七日　文部省ヨリ教室、事務室外三箇所ノ引渡ヲ受ク

五　月八日　勅令第二百二十九號ヲ以テ本校教授定員ヲ十人ニ助教授定員ヲ四人ニ增加セラル

五　月十五日　校務分掌規定制定

六　月一日　寄宿舍規程、生徒制服及服裝規程制定

六　月廿九日　教官會規程、成績考查細則、商事研究論文規程制定

七　月廿八日　文部省ヨリ寄宿舍用附屬建物ノ引渡ヲ受ク

十　月一日　圖書閱覽及貸出規程制定

十一月廿四日　文部大臣ノ許可ヲ得テ外國人特別入學細則制定

十二月三日　文部大臣ノ許可ヲ得テ物品會計細則制定

十二月十五日　生徒心得、總代副總代規程、文書處理規程、當直規程制定

大正十三年

一　月十一日　文部省ヨリ第一實驗室、講義室、簿記室、生徒控所其他附屬建物ノ引渡ヲ受ク

一　月廿六日　皇太子殿下ノ御成婚奉祝式ヲ擧行ス

三　月十五日　非常手配規程制定

三　月十八日　教育ニ關スル勅語謄本ヲ下賜セラル

三　月十九日　文部省ヨリ本校敷地一萬五千二百十二坪ノ引渡ヲ受ク

四　月十五日　百五十名ニ入學ヲ許可シ入學式ヲ擧行ス

五　月十六日　勅令第百二十三號ヲ以テ本校教授定員ヲ十六人ニ、助教授定員ヲ六人ニ、書記定員ヲ五人ニ改正セラル

六　月十八日　文部省ヨリ商品陳列室、倉庫、書庫、特別教室、柔劍道場及物置其他附屬建物等ノ引渡ヲ受ク

十　月三日　評議員會規則制定

十　月十八日　生徒合宿所規程制定

大正十四年

二月五日　本校規則第四十七條第六號ヲ改正シ第十章寄宿舍及生徒合宿所ヲ加フ
二月十八日　文部省ヨリ講堂、實踐教室其他附屬建物ノ引渡ヲ受ク
二月廿五日　本校規則第三十五條、第三十八條、第三十九條改正
四月一日　勅令第八十一號ヲ以テ本校助教授定員ヲ五人ニ增加セラル
四月十三日　百四十三名ニ入學ヲ許可シ入學式ヲ擧行ス
五月十日　天皇皇后兩陛下御成婚滿二十五年奉祝式ヲ擧行ス
六月三日　勅令第二百十六號ヲ以テ本校教授定員ヲ二十人ニ、助教授定員ヲ七人ニ、書記定員ヲ六人ニ增加セラル
同　日　圖書委員規程制定
六月十一日　文部省ヨリ生徒集會所、物置、藥品庫ノ引渡ヲ受ク
七月十五日　文部省ヨリ正門、通用門、裏門並ニ周圍ノ柵、板塀、石垣及橋ノ引渡ヲ受ク
十月八日　天皇皇后兩陛下並皇太子殿下ノ御眞影ヲ下賜セラル
十月卅一日　開校式ヲ擧行ス

大正十五年

二月八日　土地八百四十九坪購入ス
二月廿六日　野外演習及射撃演習ニ關スル規程制定
三月十二日　第一回卒業證書授與式ヲ擧行シ百三十一名ニ證書ヲ授與ス
四月十二日　百五十四名ニ入學ヲ許可シ入學式ヲ擧行ス
四月廿三日　文部省令第二十號ヲ以テ本校規程第二條學科課程改正
五月廿九日　調査課ヲ廢シ研究部設置、研究部規程制定
七月十三日　土地七十九坪八八滋賀縣ヨリ管理換ヲ受ク
十月二十日　文部省令第三十三號ヲ以テ本校規程中改正
同　日　本校規則中改正シ別科設置
十二月廿五日　天皇陛下崩御アラセラレタルニ付謹ミテ奉悼式ヲ擧行ス

昭和二年

二月七日　大正天皇御大喪儀ヲ行ハセラルルニ付遙拜式ヲ擧行ス
三月十二日　第二回卒業證書授與式ヲ擧行シ百十七名ニ證書ヲ授與ス
四月十一日　本科百四十一名、別科百三名ニ入學ヲ許可シ入學式ヲ擧行ス

六　月四日　本校規則第五十五條中改正
八　月廿七日　校長中村健一郎願ニ依リ本官竝兼官ヲ免セラル
同　日　文部省事務官兼文部省督學官從五位勳五等矢野貫城本校々長ニ任セラル
十　月廿六日　朝香宮鳩彥王殿下陸軍大學幹部演習ノ砌本校ニ御臺臨アラセラル
十二月廿七日　勅令第三百六十六號ヲ以テ助手一人ヲ加ヘラル
昭和三年
一　月廿五日　本校規則第八條第三號、第十三條第二號、第一號書式、第二號書式、第五號書式中改正
二　月十六日　本校規則第六十條第一項中改正
三　月十二日　本科第三回、別科第一回卒業證書授與式ヲ擧行シ本科百三十六名、別科六十五名ニ證書ヲ授與ス
四　月十　日　本科百九十四名ニ入學ヲ許可シ入學式ヲ擧行ス
四　月廿三日　別科七十三名ニ入學ヲ許可シ入學式ヲ擧行ス
五　月四　日　本校學友會ヨリ弓道場及艇庫ノ寄附ヲ受ク
五　月廿一日　土地九十二坪七六學友會完成部代表者中村健一郎外一名ヨリ寄附ヲ受ク
九　月十二日　大禮記念獎學資金ニ關スル規程制定
九　月廿八日　本校規則第五十五條中改正
十　月九　日　天皇皇后兩陛下ノ御眞影ヲ下賜セラル
十　月三十　日　勅令第二百五十六號ヲ以テ文部省直轄諸學校官制中改正、同日勅令第二百五十七號ヲ以テ文部省直轄諸學校定員令ヲ改正セラレ本校職員ニ生徒主事一人、生徒主事補一人增員セラル
十一月一　日　開校五周年記念式ヲ擧行ス
十一月十　日　御即位奉祝式ヲ擧行ス
同　日　校長矢野貫城御即位式ニ參列ス
昭和四年
三　月十　日　本科第四回、別科第二回卒業證書授與式ヲ擧行シ本科百十八名、別科六十一名ニ證書ヲ授與ス
三　月三十日　本校規則中自第二十八條至第三十一條削除

四　月一日　第三十一條、第三十四條、第三十五條改正
本校規則第五十一條ノ次ニ二ケ條追加
第五十四條改正
四　月十日　本科百七十三名ニ入學ヲ許可シ入學式ヲ擧行ス
六　月五日　大阪練兵場ニ於テ校長、職員及生徒代表者御親閲ノ光榮ニ浴ス
九月廿七日　研究部資料閲覽規程、研究部資料貸出規程制定
十　月二日　神宮式年遷宮遙拜式ヲ擧行ス
十　月廿一日　朝香宮鳩彦王殿下陸軍大學幹部演習ノ砌本校ニ御臺臨アラセラレ本校生徒及在彦中等學校生徒ヲ御査閲遊ハサレ且玄關前ニ於テ記念御手植ノ儀アラセラル
十一月一日　本校規則第三十四條ノ次ニ三ケ條追加
昭和五年　第三十八條、第三十九條、第五十七條中改正
三　月十二日　本科第五回、別科第三回卒業證書授與式ヲ擧行シ本科百四十五名、別科八十五名ニ證書ヲ授與ス
四　月十日　本科百三十一名、別科百十二名ニ入學ヲ許可シ入學式ヲ擧行ス
七　月二日　評議員會規則廢止
十　月廿八日　土地百二十一坪〇五購入ス
十　月三十日　教育ニ關スル勅語渙發滿四十年記念式ヲ擧行ス
十一月十九日　商品課、研究部ヲ廢シ調査課設置
昭和六年　研究部規程、研究部資料貸出規程、圖書委員規程、生徒合宿所規程廢止、調査委員規程、調査課資料閲覽規程制定
二　月五日　曩ニ御下賜ノ天皇皇后兩陛下御眞影ヲ奉還ノ上新ニ御眞影ヲ下賜セラル
三　月十一日　本科第六回、別科第四回卒業證書授與式ヲ擧行シ本科百七十名、別科九十九名ニ證書ヲ授與ス
四　月十日　本科百七十三名、別科百十八名ニ入學ヲ許可シ入學式ヲ擧行ス
昭和七年
一　月十四日　文部大臣鳩山一郎氏來校視察セラル

三　月十二日　本科第七回、別科第五回卒業證書授與式ヲ擧行シ本科百三十八名、別科百四名ニ證書ヲ授與ス
四　月五日　文部省令第十一號ヲ以テ本校規程第二條學科課程改正
四　月十一日　本科百八十八名、別科百十一名ニ入學ヲ許可シ入學式ヲ擧行ス
四　月十三日　土地六百五十坪〇七五大藏省ヨリ有償管理換ヲ受ク
六　月十六日　野外演習及射撃演習ニ關スル規程、研究指導論文規程廢止、研究指導規程制定
九　月十日　校長矢野貫城歐米各國出張ヲ命セラレ十月十九日出發、翌年六月八日歸任
十　月十日　校長矢野貫城歐米各國出張不在中教授田岡嘉壽彦校長事務代理ヲ命セラル
十一月十六日　大阪練兵場ニ於テ校長、職員及生徒代表者御親閲ノ光榮ニ浴ス
十二月廿七日　勅令第三百九十五號ヲ以テ文部省直轄諸學校職員定員令ヲ改正サレ本校助教授定員ヲ六人ニ減ジ、助手定員一人ヲ削ラル

昭和八年

三　月十一日　本科第八回、別科第六回卒業證書授與式ヲ擧行シ本科百三十名、別科九十六名ニ證書ヲ授與ス

四　月十日　本科百六十六名、別科百十一名ニ入學ヲ許可シ入學式ヲ擧行ス
十一月一日　開校十周年記念式ヲ擧行ス
十一月七日　國民精神作興ニ關スル詔書渙發十周年記念式ヲ擧行ス
十二月六日　本校學友會ヨリ學友會館ノ寄附ヲ受ク

昭和九年

三　月五日　本校規則第五十四條ノ別科學科課程改正
三　月十日　本科第九回、別科第七回卒業證書授與式ヲ擧行シ本科百六十三名、別科九十四名ニ證書ヲ授與ス
四　月五日　陸軍省、文部省告示第二號ヲ以テ本校別科生徴集延期認定
四　月十日　本科百五十八名、別科百十二名ニ入學ヲ許可シ入學式ヲ擧行ス
八　月四日　校長矢野貫城滿洲國及中華民國へ出張ヲ命セラレ八月四日出發、八月廿九日歸任
八　月四日　校長矢野貫城滿洲國及中華民國出張不在中教授田中秀作校長事務代理ヲ命セラル
十月廿九日　實業教育五十周年記念式ヲ擧行ス

昭和十年

三　月　九　日　本科第十回、別科第八回卒業證書授與式ヲ擧行シ本科百六十九名、別科百八名ニ證書ヲ授與ス
四　月　十　日　本科百六十二名、別科百八名ニ入學ヲ許可シ入學式ヲ擧行ス
十　月十五日　本校規則中第十一條、第十三條、第十五條改正
十　月廿八日　圖書閲覽室並事務室二棟增築工事竣工ス
十　月三十日　入學出願書類ニ關スル規定制定
十一月　一　日　熱田神宮本殿遷座祭遙拜式ヲ擧行ス
昭和十一年
三　月　八　日　本科第十一回、別科第九回卒業證書授與式ヲ擧行シ本科百四十九名、別科九十名ニ證書ヲ授與ス
四　月　十　日　本科百六十名、別科百十名ニ入學ヲ許可シ入學式ヲ擧行ス
昭和十二年
三　月　十　日　本科第十二回、別科第十回卒業證書授與式ヲ擧行シ本科百四十八名、別科九十四名ニ證書ヲ授與ス
四　月　十　日　本科百七十七名、別科百七名ニ入學ヲ許可シ入學式ヲ擧行ス
同　　日　文部省令第二十號ヲ以テ本校規程第二條學科課程改正
六　月　九　日　研究指導規程ヲ廢シ研究指導及特殊研究ニ關スル規程制定
十　月　八　日　戊申證書謄本ヲ下賜セラル
昭和十三年
一　月三十日　官舍及寄宿舍土地壹千壹坪貳合ヲ購入ス
同　　日　彦根土地株式會社ヨリ寄宿舍及附屬家二棟寄附ヲ受ク
三　月　九　日　本科第十三回、別科第十一回卒業證書授與式ヲ擧行シ本科百五十五名、別科九十五名ニ證書ヲ授與ス
三　月三十日　自轉車置場一棟新築落成ス
四　月十一日　本科百六十一名、別科百名ニ入學ヲ許可シ入學式ヲ擧行ス
十一月　一　日　開校十五周年記念式擧行ス
昭和十四年
三　月　八　日　本科第十四回、別科第十二回卒業證書授與式ヲ擧行シ本科百四十三名、別科九十

一名ニ證書ヲ授與ス

四　月十日　本科第一部百七十一名、第二部五十八名、別科六十二名ニ入學ヲ許可シ入學式ヲ擧行ス

五　月一日　文部省令第二十七號ヲ以テ本校規程第一條及第二條中改正

同　　日　本校規則中改正シ第二部（支那科）設置

五　月十八日　支那科ノ研究旅行費規程制定

五　月廿二日　現役將校學校配屬令十五周年ニ當リ校長、職員及生徒代表宮城前廣場ニ於テ御親閲ノ光榮ニ浴ス

六　月六日　勅令第三百五十五號ヲ以テ本校教授定員ヲ二十一人ニ、助教授定員ヲ七人ニ、書記定員ヲ七人ニ增加セラル

八　月十日　校長矢野貫城願ニ依リ本官ヲ免セラル

同　　日　文部省督學官兼文部事務官從四位勳四等田中保平本校々長ニ任セラル

八　月十六日　青少年學徒ニ賜ハリタル勅語謄本ヲ下賜セラル

十一月四日　前校長矢野貫城大正三年勅令第百二十四號ヲ以テ彦根高等商業學校名譽教授ノ名稱ヲ授ケラル

昭和十五年

二　月十一日　校長田中保平、教授田岡嘉壽彦賢所ニ於テ行ハセラレタル紀元二千六百年紀元節祭ニ參列ス

三　月九日　本科第十五回、別科第十三回卒業證書授與式ヲ擧行シ本科百六十五名、別科六十名ニ證書ヲ授與ス

四　月十日　本科第一部百六十一名、第二部五十三名、別科八十九名ニ入學ヲ許可シ入學式ヲ擧行ス

四　月廿六日　元校長中村健一郎卒去ス

五　月三十日　勅令第三百五十九號ヲ以テ本校教授定員ヲ二十二人ニ增加セラル

十　月十九日　官幣大社平安神宮ニ孝明天皇奉祀ノ爲遙拜式ヲ擧行ス

十　月三十日　教育ニ關スル勅語渙發滿五十年記念式ヲ擧行ス

十一月七日　明治神宮外苑憲法記念館ニ於テ擧行ノ同式典ニ校長參列ス

沿革略　官幣大社近江神宮ヲ創立天智天皇奉祀ノ爲遙拜式ヲ擧行ス

十一月十日　紀元二千六百年式典ニ校長、職員及生徒代表者參列ス

昭和十六年

三月九日　本科第十六回別科第十四回卒業式ヲ擧行シ本科百五十五名、別科七十二名ニ卒業證書ヲ授與ス

四月十日　本科第一部百六十九名、第二部六十二名、別科五十八名ニ入學ヲ許可シ入學式ヲ擧行ス

四月三十日　文部省令第五十一號ヲ以テ本校規程第一條ノ二第二部（支那科）ヲ第二部（東亞科）ニ、第二條學科課程ヲ改正ス

六月三日　勅令第六百五十九號ヲ以テ本校教授定員ヲ二十三人ニ增加セラル

十月十六日　文部省令第七十九號ヲ以テ昭和十六年度ニ卒業スベキ本科ノ修業年限ヲ三ケ月短縮セラル

十一月一日　文部省令第八十一號ヲ以テ昭和十七年度ニ卒業スベキ本科ノ修業年限ヲ六ケ月短縮セラル

十二月廿六日　本科第十七回卒業式ヲ擧行シ第一部百五十三名、第二部五十名ニ卒業證書ヲ授與ス

昭和十七年

三月五日　別科第十五回卒業者五十三名ニ卒業證書ヲ授與ス

四月一日　本科第一部百六十三名、第二部五十三名、別科六十九名ニ入學ヲ許可シ入學式ヲ擧行ス

五月六日　文部省令第四十一號ヲ以テ本校規定中第二條學科課程ヲ改正ス

七月一日　校長田中保平長崎高等商業學校長ニ轉任ヲ命ゼラレ、教授從四位勳四等田岡嘉壽彦本校々長ニ任ゼラル

九月十六日　本科第十八回卒業式ヲ擧行シ第一部百五十二名、第二部五十五名ニ卒業證書ヲ授與ス

十一月一日　勅令第七百四十九號ヲ以テ本校教授定員ヲ二十一人ニ、助教授定員ヲ六人ニ、書記定員ヲ六人ニ減ゼラル

十一月廿五日　文部省令第六十八號ヲ以テ昭和十八年度ニ卒業スベキ本科ノ修業年限ヲ六ケ月短縮セラル

第三、彦根高等商業學校規程

（大正十二年二月十日文部省令第六號）

改正

（大正十五年四月第二〇號、昭和七年四月第一三號、昭和十二年四月第一一〇號、昭和十四年五月第二七〇號、昭和十六年四月第五一號、昭和十七年五月第四一號）

第一條　彦根高等商業學校ノ修業年限ハ三年トス

第一條ノ二　彦根高等商業學校ノ課程ヲ分チテ第一部及第二部（東亞科）トス

第二條　彦根高等商業學校ノ學科目及其ノ程度左ノ如シ

第一部

學科目	第一學年每週教授時數	第二學年每週教授時數	第三學年每週教授時數
修身	一	一	二
體操	一	一	一
教練	二	二	二

學科目	第一學年每週教授時數	第二學年每週教授時數	第三學年每週教授時數
國史	一		
世界最近世史（商）	一		
國語及漢文作文	一		
數學（商）	二		
自然科學（商）	二		
第一外國語	六	六	六
第二外國語	三	二	二
法學通論憲法	二		
民法			
商法經濟法			
經濟原論	二	三	三
經濟政策			
金融論國際金融論		一	二

| | | |

五、本表ノ外學校長ニ於テ必要アリト認ムルトキハ特別講義、體操、武道及修練作業ヲ課スルコトアルヘシ

第二部（東亞科）

學科目	第一學年每週教授時數	第二學年每週教授時數	第三學年每週教授時數
修身	一	一	一
體操	一	一	一
教練	二	二	二
國史	一		
國語及漢文作文	一		
數學（商）	二		
自然科學（商）	二		
第一外國語	五	五	五
第二外國語	三	三	三
憲法	二		
民法			
東亞法制			
商法通論	一		
經濟原論	二		
金融論			
國際金融			
東亞產業論			
東亞經濟論			
東亞金融論			
東亞經濟政策			
東亞經濟史			
東亞史及			
財政學			
統計學			
經濟地理	二		
東亞地理	一		

配給論	一								
經營經濟學	二								
交通論									
保險論									
簿記（中）	三	原價計算	二	不定時	三〇	不定時	三〇		
會計學								二	
商業數學	一								
珠算（中）	一								
商品學	二								
工業理化學									
演習									
計	三〇								
特殊研究									

備考

一、本表中（商）印ヲ附シタルハ商業學校出身者及之ニ準スル者ニ（中）印ヲ附シタルハ其ノ他ノ者ニ之ヲ課ス

二、體操中ニハ武道ヲ含ムモノトス

三、第一外國語ハ支那語トス

第二外國語ハ英語トス

四、演習及特殊研究ノ選擇履修ハ學校長ノ承認ヲ經テ之ヲ爲スベシ

五、本表ノ外學校長ニ於テ必要ト認ムルトキハ特別講義、體操、武道及修練作業ヲ課スルコトアルヘシ

第三條　本校卒業者ニシテ更ニ既修ノ學科目ニ就キ研究セントスル者ハ研究生トシテ一年以内在學セシムルコトヲ得

第四條　彦根高等商業學校ニ別科ヲ置クコトヲ得

第五條　別科ニ關スル規程ハ文部大臣ノ許可ヲ受ケ學校長之ヲ定ム

附　則

本令ハ公布ノ日ヨリ之ヲ施行ス

大正十五年十月二十日文部省令第三十三號ヲ以テ第四條、第五條制定ニ對スル附則、本令ハ昭和二年四月一日ヨリ之ヲ施行ス

昭和七年四月五日文部省令第十一號ヲ以テ第二條改正ニ對スル附則、本令ハ昭和七年四月一日ヨリ之ヲ施行ス

昭和十二年四月十日文部省令第二十號ヲ以テ第二條改正ニ對スル附則、本令ハ昭和十二年四月十日ヨリ之ヲ施行ス

昭和十四年五月一日文部省令第二十七號ヲ以テ第一條及第二條改正ニ對スル附則、本令ハ昭和十四年五月一日ヨリ之ヲ施行ス

昭和十六年四月三十日文部省令第五十一號ヲ以テ第一條ノ二及第二條改正ニ對スル附則、本令ハ昭和十六年四月三十日ヨリ之ヲ施行ス

昭和十七年五月六日文部省令第四十一號ヲ以テ第二條改正ニ對スル附則、本令ハ昭和十七年五月六日ヨリ之ヲ施行ス

本令施行ノ際現ニ第二學年以上ニ在學スル生徒ニ課スヘキ學科目及其ノ程度ニ關シテハ新舊學科課程ヲ斟酌シテ學校長之ヲ定ム

第四、彦根高等商業學校規則

第一章　總則

第一條　本校ハ實業學校令及專門學校令ニ依リ商業上須要ナル高等ノ教育ヲ施スヲ以テ目的トス

第二條　本校ノ修業年限ハ三年トス

第二章　學科目及教授時數

第三條　本校ノ課程ヲ分チテ第一部及第二部（東亞科）トス

第四條　本校ノ學科目及其ノ程度並毎週教授時數左ノ如シ（本校規程第二條參照）

第三章　學年學期及休業日

第五條　學年ハ四月一日ニ始リ翌年三月三十一日ニ終ル

學年ヲ二學期ニ分チ第一學期ハ四月一日ヨリ十月十五日マテ、第二學期ハ十月十六日ヨリ翌年三月三十一日マテトス

第六條　一學年中休業日左ノ如シ

一、日曜日
二、大祭、祝日
三、本校記念日（十一月一日）
四、春期休業（四月一日ヨリ七日マテ）
五、夏期休業（七月十一日ヨリ九月五日マテ）
六、冬期休業（十二月二十五日ヨリ翌年一月七日マテ）

第四章　入學、在學

第七條　入學期ハ毎年學年ノ始トス

第八條　第一學年ニ入學ヲ許ス者ハ左記各號ノ一ニ該當スル者ノ中ヨリ選拔ス

一、中學校ヲ卒業シタル者
二、專門學校入學者檢定規程ニ依ル試驗檢定ニ合格シタル者
三、專門學校入學者檢定規程ニ依リ一般專門學校ノ入學ニ關シ無試驗檢定ノ指定ヲ受ケタル者

第九條　入學者ノ選拔ハ試驗檢定又ハ無試驗檢定ニ依リ左記各號ヲ考査シ之ヲ行フ

一、選拔試驗ノ成績

二、體　格
三、人物性行、學業成績及履歷

第十條　第八條第一號、第三號ノ學校ニ在學スル者ニシテ當該學校長ヨリ其ノ年三月末日マテニ卒業スヘシト認メラレタル者ハ本校入學ニ關シ同年ニ於ケル當該學校ノ卒業ニ準スルコトヲ得
但シ本校入學者決定ノ時期ニ於テ仍卒業セサル者ハ出願ノ效力ヲ失フ

第十一條　選拔試驗ハ中學校又ハ尋常小學校卒業程度ヲ以テ入學資格トスル修業年限五年ノ商業學校卒業ノ程度ニ於テ之ヲ行ヒ試驗科目、ハ生徒募集ノ都度之ヲ公示ス

第十二條　第八條第一號、第三號ニ揭ケタル學校ヲ卒業シタル入學志願者、在學中最後ノ三學年ヲ通シ其ノ學年ノ及第者全數五分ノ一以上ノ席次ニ在リ卒業成績席次卒業者全數十分ノ一以上ニシテ出身中等學校長ノ推薦アルトキハ無試驗檢定ニ依リ入學ヲ許可スルコトアルヘシ

第十條ノ卒業見込者最後ノ三學年中前二學年ノ成績前項ノ規定ニ該當シ最終學年第一學期及第二學期ノ成績同學年生徒全數ノ十分ノ一以內ノ席次ニアリ當該學校長ノ推薦アルトキ亦同シ
但シ卒業期ニ於テ前項規定ノ成績ヲ得サリシトキハ無試驗檢定ハ其ノ效力ヲ失フモノトス

第十三條　無試驗檢定出願者其ノ檢定ニ合格シ得サル場合試驗檢定ヲ受ケント欲スル者ハ別ニ出願ヲ要セスシテ第九條ノ試驗檢定ヲ受クルコトヲ得

第十四條　入學出願者ハ左記ノ書類ニ寫眞（最近ノ撮影ニシテ脫帽半身手札形）及檢定料ヲ添ヘ學校長ニ差出スヘシ

一、入學願書
二、成績證明及人物調書
三、身體檢查證
四、第八條第三號該當者中實業學校卒業者並ニ其ノ學校ニ在學スル者ニシテ當該學校長ヨリ其ノ年三月末日マテニ卒業スヘシト認メラレタル者ハ當該學校長ノ推薦書

檢定料ハ金五圓トシ納付後ハ何等ノ事由アルモ還付セス

入學願書、成績證明及人物調書、身體檢查證ノ樣式及記入事項ハ學校長之ヲ定ム

第十五條　入學許可ヲ得タル者ハ其許可ノ日ヨリ二十日以內ニ在學誓書及戶籍謄本ヲ學校長ニ差出スヘシ

第十六條　退學者退學許可ノ日ヨリ二箇年以內ニ再入學ヲ出願スルトキハ詮議ノ上原級以下ニ入學ヲ許可スルコトアルヘシ

第十七條　保證人ハ生徒ノ父兄、後見人又ハ親族中ノ成年者ニシテ生徒在學中一切ノ事件ニ付キ完全ニ責務ヲ盡シ得ヘキ者タルヘシ

第十八條　保證人轉籍、轉居、改氏、改名若クハ改印等ヲ爲シタルトキハ直ニ之ヲ届出ツヘシ

第十九條　保證人死亡若クハ第十七條ノ資格ヲ失ヒタルトキハ更ニ保證人ヲ定メ在學誓書ヲ差出スヘシ

第二十條　生徒轉籍、改氏、改名若クハ改印シタルトキハ直ニ其ノ旨ヲ届出スヘシ

但轉籍、改氏、改名ノ届出ニハ戸籍抄本ヲ添付スヘシ

第二十一條　生徒ハ本校制定ノ制服、制帽ヲ着用スヘシ

但シ新入學生ハ入學ノ日ヨリ一箇月間之ヲ猶豫ス

第二十二條　生徒ハ學校長ノ許可ヲ受クルニアラサレハ他ノ學校ニ入リ又ハ他ノ學校若クハ官廳ニ於ケル各種ノ試驗ニ應スルコトヲ得ス

前項ノ許可ヲ受ケントスル者ハ其ノ事由ヲ具シ保證人連署ヲ以テ願出ツヘシ

第五章　修業及卒業

第二十三條　各學年ノ課程修了ハ學業成績及勤惰ヲ考査シテ之ヲ定ム

第二十四條　未修了ノ學科目多クシテ次學年ノ課程ヲ履修スルニ不適當ト認メタル者ハ原學年ノ課程ヲ再修セシム

第二十五條　未修了ノ學科目ニ就テハ在學中又ハ第三學年次ノ考査終了後滿二年以內ニ再考査ヲ受クルコトヲ得

第二十六條　第三學年ノ課程ヲ修了シタル者ニハ卒業證書ヲ授與ス

第二十七條　各學年ノ課程ヲ履修セサル者ニハ修業證書ヲ授與ス

第二十八條　修業證書ヲ授與セラレタル者ニシテ第二十五條ノ再考査ヲ受ケ合格シタルトキハ卒業證書ヲ授與ス

第六章　懲戒

第二十九條　校規命令又ハ訓育ノ主旨ニ違背シ生徒ノ本分ニ背戻スル者ハ學校長之ヲ懲戒ス

第三十條　懲戒ハ之ヲ分チテ戒飭、謹愼、放校ノ三トス

謹愼ニハ停學ヲ附加スルコトアルヘシ

第三十一條　戒飭ハ訓戒ヲ加ヘテ將來ヲ戒メ、謹愼ハ一定期間特別監督ノ下ニ反省セシメ、放校ハ學校ヨリ放逐ス

第七章　授業料

第三十二條　授業料ハ一學年金八拾圓トシ左ノ二期ニ之ヲ分納セシム

第一期	自四月 至十月	金	四拾	圓
第二期	自十一月 至翌年三月	金	四拾	圓

第三十三條　授業料ハ定日ニ納付スヘシ

但シ定日ハ學校長之ヲ定ム

第三十四條　授業料ハ一旦納付ノ後ハ如何ナル事由アルモ之ヲ還付セス

第三十五條　休學ノ許可ヲ得タル生徒ヨリハ休學期間中授業料ヲ徵收セス

但シ授業料徵收期日前ニ休學又ハ退學シタルトキハ其ノ月ノ授業料ハ金八圓トシテ指定ノ日ニ於テ之ヲ納付セシム

第三十六條　家庭ノ事情ニ依リ學資ノ支辨困難ナル生徒ニハ學業ノ勤惰、性行等ヲ參酌シテ授業料ヲ減額又ハ免除スルコトアルヘシ

第三十七條　授業料ノ減額又ハ免除ヲ受クヘキ生徒ハ學年度毎ニ之ヲ定ム

但シ學年度ノ中途ニ於テ之ヲ定メタルトキハ次ノ徵收期分ヨリ減免ス

第三十八條　授業料ノ減免ハ其ノ必要ナル事情止ミタリト認メタル場合又ハ其ノ減免ヲ受クル者ニ於テ學業ヲ怠リ若クハ不都合ナル行爲アリタル場合ハ之ヲ止ム

第三十九條　休學ノ事故止ミ就學シタル者ハ其ノ事由ノ生シタル月ヨリ、授業料減免ヲ止メラレタル者ハ其ノ翌月分ヨリ一箇月金八圓ノ割ヲ以テ次ノ授業料納付期ノ前月迄ノ授業料ヲ指定期日內ニ納付スヘシ

但シ既ニ其ノ期ノ授業料納付濟ノ者ハ此限ニアラス

第四十條　定日ニ授業料ヲ納付セサルトキハ本人ニ之ヲ催告シ猶納付セサルトキハ保證人ニ催告ス

前項ノ催告ヲ受ケ猶納付セサルトキハ第四十七條第六號ニ依リ處分ス

第四十一條　實業學校教員養成規程ニ依リ授業料免除又ハ學資補給ヲ出願シタル生徒ニ對シテハ免除又ハ補給決定ニ至ルマテ授業料ノ徵收ヲ猶豫シ免除又ハ補給ヲ受ルニ至リタル生徒ヨリハ之ヲ徵收セス

第八章　休學、退學

第四十二條　疾病又ハ止ムヲ得サル事故ニヨリテ三箇月以上修學スルコト能ハスト思料スルトキハ保

證人連署ヲ以テ學校長ニ願出テ許可ヲ得テ休學スルコトヲ得

但シ疾病ニ因リ休學セントスル場合ニ於テハ願書ニ醫師ノ診斷書ヲ添フルヲ要ス

第四十三條　陸軍又ハ海軍現役ニ服シ若クハ召集ニ應スル者ハ其ノ服役又ハ召集ノ期間學校長ノ許可ヲ得テ休學スルコトヲ得

第四十四條　休學ノ許可ヲ得タル者ハ休學事由ノ止ミタル翌日ヨリ原學年ノ課程ヲ修メシム

前條ニヨリ休學シタル者ハ服役滿期又ハ召集解除後三週間以內ニ於テ原學年ニ復スヘシ

第四十五條　休學ハ同一學年ニ於テ一箇年以內ニ限ル

但シ第四十三條ニ依ル休學ハ此限ニアラス

第四十六條　生徒退學セントスルトキハ其ノ事由ヲ具シ保證人連署ヲ以テ學校長ニ願出テ許可ヲ受クヘシ

第四十七條　左記各號ノ一ニ該當スル者ニハ退學ヲ命ス

一、性行不良ニシテ改善ノ見込ナシト認メタル者

二、學業劣等若クハ身體虛弱ニシテ修學ニ適セスト認メタル者

三、休學ノ許可ヲ得スシテ引續キ一箇年以上缺席シタル者

四、正當ノ理由ナクシテ引續キ三十日以上缺席シタル者

五、正當ノ理由ナクシテ屢々遲刻缺席シ出席常ナラサル者

六、授業料又ハ寄宿料滯納三十日ニ及フ者

第九章　研究生

第四十八條　本校卒業生ニシテ既修ノ學科目ニ就キ更ニ研究ヲ爲サント欲スル者ニハ願出ニ依リ二箇年以內研究生トシテ在學ヲ許可スルコトアルヘシ

第四十九條　研究生ハ在學期ノ終ニ於テ研究學科ニ關スル報告書ヲ作リ指導教官ヲ經テ之ヲ學校長ニ提出スヘシ

第五十條　研究報告書ノ成績相當ナリト認メタル者ニハ研究證書ヲ授與ス

第五十一條　研究生ニハ特別ノ規程アル場合ヲ除ク外總テ本校諸規程ヲ準用ス

第十章　別科生

第五十二條　別科ハ商業ニ從事セントスル者ニ須要ナル知識技能ヲ修得セシムルヲ以テ目的トス

第五十三條　別科ニ入學ヲ許可スヘキ者ハ第八條第一號乃至第三號ニ該當スル者ノ中ヨリ選拔ス

但シ商業學校卒業生ハ之ヲ除ク

第五十四條　修業年限ハ一年トス

第五十五條　學科目及毎週教授時數左ノ如シ

學科目 ＼ 學期	第一學期	第二學期
修身公民科	一	二
體操	二	二
法律學	五	五
經濟學	三	二
財政學		二
商業學	七	五
簿記及會計學	四	五
商業算術及珠算	四	五
商業地理	二	二
商品學	一	二
商業英語	四	三
商業作文及書法	一	一
タイプライティング		二
商業實踐	一	
選擇學科目	二	二
合計	三七	三六

備考

體操二時間ノ中一時間三十分ハ之ヲ教練ニ充ツ尚年四日以上野外教練ヲ行フ、選擇學科目ハ第一學期ニ於テハ工業大意、教育學、第二學期ニ於テハ商業史、海外經濟事情ノ內各一科目ヲ選擇履修セシム

第五十六條　別科生ノ授業料ハ一學年金六拾五圓トシ左ノ二期ニ之ヲ分納セシム

第一期	自四月 至十月	金參拾五圓	
第二期	自十一月 至翌年三月	金參拾圓	

第五十七條　休學ノ許可ヲ得タル生徒ヨリハ休學期間中授業料ヲ徴收セス
授業料徴收期日前ニ休學又ハ退學シクルトキハ其ノ月ノ授業料ハ金六圓五拾錢トシテ指定ノ日ニ於テ之ヲ納付セシム
休學ノ事故止ミ就學シタル者ハ其ノ事由ノ生シタル月ヨリ一箇月金六圓五拾錢ノ割ヲ以テ次ノ授業料納付期ノ前月迄ノ授業料ヲ指定期日内ニ納付スヘシ
但シ既ニ其ノ授業料納付濟ノ者ハ此限ニアラス
第五十八條　規則第五條乃至第七條、第九條乃至第十一條、第十四條、第十五條、第十七條乃至第二十一條、第二十三條乃至第三十一條、第三十三條、第三十四條、第四十條、第四十二條乃至第四十七條ハ別科ニ之ヲ準用ス

第十一章　寄宿舍及生徒合宿所

第五十九條　寄宿舍ハ舍生ヲシテ本校教育ノ趣旨ニ基キ協同生活ノ訓練ヲ受ケシムル處トス
第六十條　新ニ入學シタル者ハ自宅ヨリ通學スル者、生徒合宿所ニ入ル者及特ニ外宿ノ許可ヲ得タル者ヲ除クノ外總テ寄宿舍ニ入ルヘキモノトス
但シ寄宿スヘキ者ノ數定員ニ超過スルトキハ外泊ヲ命スルコトアルヘシ
第六十一條　寄宿舍ニ入リタル者ハ其ノ在舍期間ヲ一學年トシ半途ニ於テ退舍スルコトヲ得ス
第六十二條　寄宿料ハ一箇年金貳拾圓トシ左ノ二期ニ分納セシム

第一學期	自	四月	金	拾	圓
	至	十月			
第二學期	自	十一月	金	拾	圓
	至	翌年三月			

學期ノ後半ニ於テ入舍シタル者ニハ其ノ學期ノ寄宿料半額ヲ納付セシム
納期ハ學校長之ヲ定ム
但シ納期ノ初日ヲ過キテ入舍シタル者ノ當期納入期間ハ入舍ノ日ヨリ七日間トス
學期ノ中途退舍スルコトアルモ既納ノ寄宿料ハ還付セス
第六十三條　生徒合宿所ハ寄宿舍代用トシテ生徒ヲ合宿セシムル所トス
生徒若干名共同シテ一家全部ヲ借受ケ自炊ヲ爲ストキハ之ヲ生徒合宿所ト爲スコトアルヘシ

附　則

本則ノ施行ニ關シ必要ナル事項ハ細則ヲ以テ之ヲ定ム
本則ハ昭和四年十月一日ヨリ之ヲ施行ス

本則ハ昭和九年三月五日ヨリ之ヲ施行ス

第一號樣式（在學誓書樣式）

在學誓書

五錢收入印紙

私儀今般御校ニ入學許可相成候ニ付テハ校規命令及訓育ノ御趣旨ヲ遵守シ專心學業ニ勉勵致シ卒業ニ至ルマテ濫ニ退學仕間敷仍而誓書如此候也

昭和　年　月　日

本籍
住所　何　某㊞

年　月　日生

右何某誓書ノ趣旨堅ク相守ラセ候ハ勿論卒業又ハ退學後ト雖本人在學中ニ係ル一切ノ事件ハ拙者責任ヲ以テ引受可申此段保證候也

本籍
職業　本人トノ續柄
住所

保證人　何　某㊞

年　月　日生

昭和　年　月　日

彦根高等商業學校長　何　殿

第二號樣式（卒業證書樣式）

其ノ一（第一部卒業證書樣式）

第　號

卒業證書

本籍

何　某

年　月　日生

右者本校第一部ノ課程ヲ修メ正ニ其ノ業ヲ卒ヘタリ仍テ之ヲ證ス

昭和　年　月　日

彦根高等商業學校長　位勳功學位爵　何　某㊞

其ノ二（第二部卒業證書樣式）

其ノ一ニ準ス

第三號樣式（別科卒業證書樣式）

第　號

卒業證書

本籍

何

年　月　日生　某

右者本校別科ノ課程ヲ修メ正ニ其ノ業ヲ卒ヘタリ仍テ之ヲ證ス

昭和　年　月　日

彦根高等商業學校長　位勳功學位爵　何　某　印

第五、昭和十七年度彦根高等商業學校臨時規則

第一條　本則ハ本則施行ノ際現ニ第三學年ニ在學スルモノニ之ヲ適用ス

第二條　修業年限ハ昭和十六年十一月一日文部省令第八十一號第一條ニ依リ二年六ケ月トス

第三條　學年ハ四月一日ニ始マリ九月三十日ヲ以テ終ル

第四條　休業日左ノ如シ

一、祝日及大祭日

一、日　曜　日

一、夏　期　休　業（七月及八月ニ亘リ三週間）

第五條　學科目及其ノ程度並ニ每週教授時數左ノ如シ

第一部

學科目	第二學年每週教授時數		第三學年每週教授時數	
	第一學期	第二學期	第一學期	第二學期
修身	一	一	一	一

| | | |

一、選擇外國語、研究指導及特殊研究ノ選擇履修ハ學校長ノ承認ヲ經テ之ヲ爲スヘシ

一、本表ノ外學校長ニ於テ必要アリト認ムルトキハ特別講義、體操及修練作業ヲ課スルコトアルヘシ

第二部（東亞科）

學科目	第二學年毎週教授時數		第三學年毎週教授時數	
	第一學期	第二學期	第一學期	第二學期
修身	一	一	一	一
體操及武道	二	二	二	二
教練				
支那語	六	六	六	六
英語	三	三	三	三
哲學	二	二		
近世東亞外交史			二	二
民法商法及東亞法制	五	四		
東亞幣制金融論			一	一
東亞產業經濟論			二	二
東亞商業貿易論			二	二
金融及國際金融論			二	二
東亞經濟政策			二	二
東洋史及東洋經濟史	二	二		
財政學	二	二		
東亞地理	一	一		
經營經濟學	二	二		
交通及保險			二	二
會計學	二	三		
原價計算			二	二
商業數學	二	二		

工業理化學		二		
研究指導		一	不定時	二
特殊研究				
計		三八	不定時	三八

備考

一、研究指導及特殊研究ノ選擇履修ハ學校長ノ承認ヲ經テ之ヲ爲スヘシ

一、本表ノ外學校長ニ於テ必要ト認ムルトキハ特別講義、體操及修練作業ヲ課スルコトアルヘシ

附則

本令ハ公布ノ日ヨリ之ヲ施行ス

本令施行ノ際現ニ第二學年以上ニ在學スル生徒ニ課スヘキ學科目及其ノ程度ハ新舊學科課程ヲ斟酌シテ學校長之ヲ定ム

第六條　授業料ハ金四十圓トシ指定ノ期間內ニ之ヲ徵收ス

附則

本則ハ昭和十七年四月一日ヨリ之ヲ施行ス

本則ニ定メナキ事項ニ關シテハ彦根高等商業學校規則ヲ準用ス

第六、細　則

一、校務分掌規程

第一條　本校ニ生徒、教務、圖書、調査及庶務ノ五課及東亞研究所ヲ置キ校務ヲ分掌セシム、東亞研究所ニ關スル規定ハ別ニ之ヲ定ム

第二條　各課ニ課長ヲ置キ教授中ヨリ校長之ヲ命ス

第三條　庶務課ヲ庶務係及會計係ニ分チテ各主任ヲ置キ書記中ヨリ校長之ヲ命ス

第四條　各課長ハ校長ノ命ヲ受ケ主掌事務ヲ處理ス

第五條　各課員ハ課長ノ指揮ニ從ヒ事務ニ從事ス

第六條　各學級ニ學級主任ヲ置キ教官中ヨリ校長之ヲ命ス

第七條　各課ノ主掌事務ニシテ他ノ課ニ關聯スルモノハ關係各課ノ合議ヲ經テ校長ノ指揮ヲ請フヘシ

第八條　事務ノ所屬不明ナルトキハ校長ノ指示ニ從フヘシ

第九條　各課員ハ時宜ニ依リ他ノ課ノ事務ヲ補助スヘシ

第十條　生徒課ノ主掌事務左ノ如シ

一、生徒ノ訓育及風紀ニ關スルコト
二、生徒ノ操行及勤惰ニ關スルコト
三、生徒ノ體育及保健衞生ニ關スルコト
四、生徒ノ輔導ニ關スルコト
五、生徒ノ監督及賞罰ニ關スルコト
六、生徒ノ服裝ニ關スルコト
七、學級總代其ノ他生徒委員ニ關スルコト
八、生徒ノ願伺屆ニ關スルコト
九、生徒ノ出缺調査表作成ニ關スルコト
一〇、生徒ノ集會ニ關スルコト
一一、身體檢査及體力檢査ニ關スルコト
一二、修學旅行ニ關スルコト
一三、生徒ノ揭示ニ關スルコト

一四、授業料免除ニ關スルコト
一五、生徒ノ學資保管ニ關スルコト
一六、生徒國民貯蓄組合ニ關スルコト
一七、生徒ノ宿所ニ關スルコト
一八、生徒合宿ニ關スルコト
一九、生徒ノ汽車、汽船割引證ニ關スルコト
二〇、生徒ノ郵便物ニ關スルコト
二一、生徒ノ入舍、退舍ニ關スルコト
二二、寄宿舍生ノ指導ニ關スルコト
二三、寄宿舍宿直ニ關スルコト
二四、防護團ニ關スルコト

第十一條　教務課ノ主掌事務左ノ如シ
一、學科課程及教授要目ニ關スルコト
二、教官ノ分擔及授業時間ノ配當ニ關スルコト

三、授業及臨時休業ニ關スルコト
四、學級編成ニ關スルコト
五、生徒ノ學科選擇ニ關スルコト
六、教科用圖書ニ關スルコト
七、教授上ノ設備ニ關スルコト
八、生徒募集及入學試驗ニ關スルコト
九、生徒ノ入學、退學及休學ニ關スルコト
一〇、生徒ノ學籍ニ關スルコト
一一、試驗及成績考査ニ關スルコト
一二、生徒兵役ニ關スルコト
一三、生徒ノ在學、成績並履修證明ニ關スルコト
一四、卒業生ノ教員免許狀ニ關スルコト
一五、教官會議ニ關スルコト
一六、授業參觀ニ關スルコト

第十二條　圖書課ノ主掌事務左ノ如シ

一、購入圖書ノ選定ニ關スルコト
二、寄贈及委託圖書ニ關スルコト
三、圖書ノ保存及整理ニ關スルコト
四、圖書ノ閱覽及貸出ニ關スルコト
五、圖書印ヲ管守スルコト
六、書庫及閱覽室ニ關スルコト
七、圖書目錄編纂ニ關スルコト
八、新聞、雜誌、年報等ノ保存及整理ニ關スルコト

第十三條　調査課ノ主掌事務左ノ如シ

一、商業經濟法律及其ノ他之ニ關スル學術ノ調査研究ニ關スルコト
二、調査研究資料ノ蒐集整理及保管ニ關スルコト
三、調査研究ノ報告、發表及公刊ニ關スルコト
四、資料ノ閱覽及貸出ニ關スルコト

五、講習ニ關スルコト
六、公衆ノ依賴ニヨル質疑應答ニ關スルコト
七、調査委員會ニ關スルコト
八、大禮記念奬學資金運用ニ關スルコト
九、紀元二千六百年記念奬學資金運用ニ關スルコト
一〇、商品陳列館ノ設備ニ關スルコト
一一、商品見本ノ蒐集、整理及保管ニ關スルコト
一二、移植民調査室ニ關スルコト
一三、其ノ他調査研究ニ關スル一切ノコト

第十四條　庶務課庶務係ノ主掌事務左ノ如シ

一、御眞影及勅語謄本ノ保管ニ關スルコト
二、儀式ニ關スルコト
三、校長ノ官印及校印ヲ管守スルコト
四、校旗ニ關スルコト

五、職員ノ進退及身分ニ關スルコト
六、職員ノ服務ニ關スルコト
七、傭外國人ニ關スルコト
八、巡視ノ進退及監督ニ關スルコト
九、公文書處理ニ關スルコト
一〇、學校一覽、年報及官報報告ニ關スルコト
一一、諸規則ノ制定改廢ニ關スルコト
一二、法令諸規則其ノ他重要書類ノ保存ニ關スルコト
一三、卒業生及修業生ニ關スルコト
一四、卒業及修業證明書ニ關スルコト
一五、外來者ノ應接ニ關スルコト
一六、寄贈ノ金品等ニ關スルコト
一七、事務職員會議ニ關スルコト
一八、教官ノ汽車、汽船割引證ニ關スルコト

一九、事務當直ニ關スルコト
二〇、校內一般ノ警備取締ニ關スルコト
二一、日誌及諸記錄ニ關スルコト
二二、各分課ノ主掌ニ屬セサル一切ノコト

第十五條　庶務課會計係ノ主掌事務左ノ如シ

一、歲入歲出豫算及決算ニ關スルコト
二、國有財產及資金ノ保管ニ關スルコト
三、金錢ノ收支及保管ニ關スルコト
四、物品購入及不用物品處分ニ關スルコト
五、物品ノ出納及保管ニ關スルコト
六、營繕ニ關スルコト
七、電話、電燈、瓦斯、給水及煖爐取扱ニ關スルコト
八、巡視以外ノ傭人ノ進退及監督ニ關スルコト
九、其ノ他會計ニ關スル一切ノコト

第十六條　學級主任ノ擔任事項左ノ如シ

一、當該學級生徒ノ訓育ニ關スルコト

二、當該學級生徒ノ勤惰行狀服裝ニ關スルコト

三、當該學級生徒ノ成績ニ關スルコト

四、其ノ他當該學級ニ關スル一切ノコト

二、東亞研究所規程

第一條　本所ハ東亞ニ關スル研究ヲナスヲ以テ目的トス

第二條　本所ハ其ノ目的ヲ達スル爲左ノ事業ヲ行フ

一、東亞ニ關スル調査研究及指導

二、東亞ニ關スル資料ノ蒐集整理及保管

三、東亞ニ關スル資料ノ閲覽及貸出

四、東亞ニ關スル刊行物ノ編輯及發行

五、東亞ニ關スル調査及飜譯ノ受託

六、東亞ニ關スル公衆ノ依頼ニヨル質疑應答

七、移植民ニ關スル研究調査

八、其他本所ノ目的ヲ達スル爲適當ト認ムル事業

第三條　本所ニ主幹一名、研究員若干名、係員若干名ヲ置ク

必要ニ應シ副主幹一名ヲ置クコトヲ得

第四條　主幹副主幹及研究員ハ教官中ヨリ校長之ヲ命ス

第五條　主幹ハ本所ノ事務ヲ掌理ス、副主幹ハ主幹ノ主掌事務ヲ補佐ス、研究員ハ研究調査ニ從事ス

第六條　東亞研究委員會ハ主幹、副主幹及研究員ヲ以テ組織シ本所ノ重要事項ニ付審議ス、委員會ハ隨時之ヲ開催ス

三、生徒心得

第一條　生徒ハ校規命令其ノ他訓育ノ主旨ヲ遵守シ生徒ノ本分ヲ全ウスヘシ

第二條　登校ノ際ハ規定ノ服裝ヲナスヘシ若シ病氣其ノ他ノ事由ニ依リ制服ヲ着スルコト能ハサルトキハ生徒課ニ願出テ其ノ許可ヲ受クヘシ

第三條　外出ノ際和服ヲ着用スルトキハ必ス制帽及袴ヲ着用スヘシ

第四條　授業ノ始ト終ニハ起立シテ教官ニ敬禮スヘシ

第五條　始業令圖ニ依リ教室内所定ノ席ニ着クヘシ遲刻者ハ受持教官ノ許可ヲ得テ着席スヘシ

第六條　缺課及二日以内ノ缺席ハ登校ノ當日生徒課備付ノ届出簿ニヨリ届出ツヘシ

缺席日數三日以上一週間以内ノ場合ハ其ノ事由及日限ヲ詳記シ速ニ生徒課ニ通知シ登校二日以内ニ改メテ届書ニ學級主任ノ認印ヲ受ケタル上生徒課ニ提出スヘシ

缺席日數一週間ヲ超ユル場合ハ其ノ事由及日限ヲ詳記シ保證人連署ノ上速ニ生徒課ニ届出ツヘシ

但シ病氣ノ場合ニハ醫師ノ診斷書ヲ添付スヘシ

第七條　學期試驗ニ缺席シタル者ハ當該學科試驗ノ翌日マテニソノ旨届出ツヘシ

病氣ニ由ル場合ハ醫師ノ診斷書ヲ添付スヘシ

第八條　近親死亡ノ爲メ缺席スル場合ハ生徒課ニ届出ツヘシ

父母ノ場合ハ四日、祖父母ノ場合ハ三日、兄弟姉妹ノ場合ハ二日ヲ忌引トス

第九條　休學願、退學願及在學證明書下附願ハ教務課ニ、戸籍上ノ異動届、身分證明書下附願、宿所届及其ノ他ノ願届書ハ生徒課ニ差出スヘシ

願、届等ノ書類ハ總テ校長宛トスヘシ

第十條　教室、生徒控所其ノ他學校ノ建物及器具等ヲ使用セントスルトキハ事由ヲ具シ生徒課ニ願出ツヘシ

第十一條　校舍、器具等ノ取扱ハ鄭重ヲ旨トスヘシ

若シ之ヲ破壞汚損シタルトキハ直ニ生徒課ニ届出テ其ノ指圖ニ從フヘシ

第十二條　告示ハ揭示場ニ揭示スルヲ以テ常ニ之ニ注意スヘシ揭示シタルトキハ之ヲ了知シタルモノト看做ス

第十三條　揭示ヲナサントスルトキハ生徒課ノ認印ヲ受ケタル後所定ノ場所ニ於テナスヘシ

第十四條　飲酒及喫煙ヲ嚴禁ス

第十五條　帽子、外套、雨具其ノ他ノ所持品ハ各自ニ於テ保管スヘシ場所ヲ特定シタルモノハ其ノ場所ニ置クヘシ

第十六條　寄宿舍以外ヨリ通學スル場合及轉居シタル場合ニハ五日以内ニ其ノ居所ヲ生徒課ニ届出ツヘシ

第十七條　豫メ生徒課ニ申出テ其ノ許可ヲ受クルニアラサレハ金錢ヲ募集シ、集會ヲ催シ、團體ニ加

入シ又ハ印刷物ヲ配付スルコトヲ得ス

第十八條　各種ノ集會ハ生徒集會所又ハ陵水會館ニ於テ之ヲナスヘシ

第十九條　集會所内ノ各室ニツキ之ヲ專用セントスル者ハ其ノ代表者ヨリ生徒課ニ申出テ其ノ許可ヲ受クヘシ

第二十條　生徒ハ自己ノ品位ヲ濟シ校紀ヲ紊ス虞アル場所ニ立入ルヘカラス

四、總代、副總代規程

第一條　各組ニ總代及副總代各一名ヲ置ク

第二條　總代及副總代ハ校長之ヲ任免ス

第三條　總代及副總代ノ任務左ノ如シ

一、學校又ハ教官ノ命令及通知ヲ生徒ニ傳達スルコト

一、教室内ノ秩序及整頓ヲ保持シ並ニ組ニ關スル諸般ノ要務ニ任スルコト

第四條　總代及副總代ノ任期ハ學期ヲ以テ終ル

五、生徒服裝規程

第一條　生徒ノ制式ノ服裝左ノ通リ定ム

制			
帽	制式	海軍形（黒色ノ帶布ヲ附ス）	
	地質	絹又ハ羅紗	
	色合	黒	
	徽章	圖ノ如シ	
制 上衣	制式	圖ノ如シ	
	地質	隨意	
	色合	黒又ハ紺	
	釦	圖ノ如シ	
	徽章	左右ニCノ金字ヲ附ス	

服		
洋服	制式	圖ノ如シ
洋服	地質	上衣ニ同シ
洋服	色合	上衣ニ同シ
制靴	制式	編上ケ
制靴	色合	黑
脚絆	制式	卷脚絆
脚絆	地質、色合	小倉、國防色
教練服	制式	上衣ヲ折襟トスル外制服ニ同シ
教練服	地質、色合	小倉、國防色

第二條　雨雪天ノトキハ儀式及體操ノ場合ヲ除キ長靴ヲ用フルコトヲ得

第三條　儀式ノ際ハ制帽、制服、制靴ヲ着用スヘシ

制帽

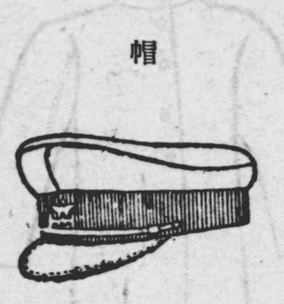

制帽徽章
縱一寸一分
橫一寸
地金色

上衣釦
金色
直徑七分

襟章
金色
縱徑四分

上衣正面

洋袴

上衣背面

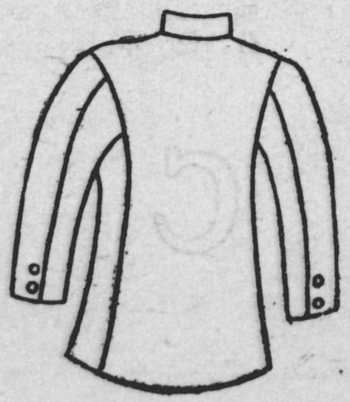

六、生徒學資保管規程

第一條　生徒又ハ其ノ學資支給者ハ生徒課ニ學資ノ保管ヲ委托スルコトヲ得

第二條　送金ハ振替貯金法ニ依ルヘシ

振替貯金口座番號及加入者名左ノ如シ

口座番號　大阪六六二四五番

加入者名　彦根高等商業學校生徒課

第三條　送金ニ對シテハ受領書ヲ發セス振替貯金ノ受領票ヲ以テ之ニ充ツ

第四條　保管ノ委托ヲ受ケタル時生徒ニ預金通帳ヲ交付ス

第五條　送金ヲ受ケタル時ハ之ヲ生徒ニ通知ス生徒ハ速ニ預金通帳ヲ提出シ記入ヲ受クヘシ

第六條　學資ノ拂渡ハ所定ノ時間内ニ之ヲ行フ

第七條　拂渡ヲ受クル時預金通帳及印章ヲ持參スヘシ

第八條　保管金ニハ利子ヲ附セス保管金ノ利子ハ事務ノ經費ヲ支辨シ剩餘金ハ本校報國團ニ寄附スルモノトス

細　則（生徒學資保管規程）

第九條　生徒卒業又ハ退學ノ際殘金アルトキハ本人又ハ支給者ニ返付ス

七、第二部（東亞科）生徒研究旅行費積立及保管ニ關スル規程

第一條　第二部（東亞科）生徒ハ第三學年夏期休暇中實施ノ支那滿蒙研究旅行ニ要スル經費ノ一部ニ充ツル爲毎月金五圓ヲ積立ツルモノトス

第二條　積立ハ入學ノ月ヨリ之ヲ始メ爾後毎年八月ヲ除キ第三學年ノ六月ニ終リ二十五回計金百貳拾五圓ヲ積立ツルモノトス

第三條　積立金ハ毎月十日マテニ納付スルモノトス其ノ徵收及保管ハ本校會計係之ニ當ル

第四條　病氣其ノ他已ムヲ得サル事故ノ爲旅行ニ參加シ得サル者ニハ積立金全額ヲ返付ス

但シ利子ヲ附セス

第五條　休學者ハ休學中積立ヲ中止シ復校ト共ニ繼續スルモノトス退學者ニハ積立金全額ヲ返付ス

但シ利子ヲ附セス

第六條　積立金ノ利子ハ事務ノ經費ヲ支辨シ剩餘金ハ研究旅行費中ニ繰入ルルモノトス

八、寄宿舍規程

第一條　第一學年生徒ハ自宅通學又ハ特別ノ事情アル者ノ外入舍スヘキモノトス

第二條　舍生ハ凡テ報國團ノ精神ヲ體シ舍風ノ發揚ニ努ムヘキモノトス

第三條　舍內ニ左ノ役員ヲ置ク

一、總　務　總代中ヨリ各寮　一名

二、總　代　各　寮　四名

三、炊事委員　各　寮　二名

第四條　役員ハ校長之ヲ任命ス

第五條　總務ハ他ノ總代ト協力シテ舍內整理風紀振肅ノ責ニ任ス

第六條　總代ハ寮內ノ秩序風儀ヲ保持シ共同生活ノ向上ヲ圖ル

第七條　炊事委員ハ炊事ニ關スル事項ノ處理ニ當ル

第八條　役員ノ任期ハ一學期間トス

第九條　舍生ハ必ス左ノ事項ヲ嚴守スヘシ

一、常ニ信愛ノ情ヲ厚クシ禮儀ニ悖ルノ行爲アルヘカラサルコト

二、服裝ヲ調ヘ容儀ヲ正シクスルコト

三、靜肅時間中ハ音讀ヲ愼ミ他室ニ入ルコトヲ遠慮シ放歌、高談、其ノ他喧噪ニ亘ル行爲ハ勿論樂器ノ吹奏ハ一切嚴禁スルコト

四、每朝各自室ヲ清潔ニシ物品ノ整頓ヲナシ每月一回大掃除ヲナスコト

五、靴、草履其ノ他履物ハ一切舍內ニ於テ之ヲ用ヒサルコト

六、面會人ニハ凡テ應接室ニ於テ面接スヘキコト

七、起臥、食事、入浴、門限等ノ時刻ヲ嚴守スヘキコト

八、點燈ノ必要ナキ時ハ各自消燈スルコト

九、火災、盜難ノ慮ナキ樣各自常ニ嚴戒スヘキコト

一〇、食堂ニ於テハ作法ヲ守リ靜肅ヲ保ツコト

一一、炊事ニ關スル事項ハ炊事委員ニ交涉スルコト

一二、缺食セントスル者ハ豫メ所定ノ時刻迄ニ其ノ由ヲ係員ニ屆出ツヘキコト

一三、外出ノ際ハ必ス寄宿舍玄關備付ノ名札ヲ裏返(朱書)、歸舍ノ際ハ之ヲ元(黑書)ニ復シ置クヘシ

一四、外出ノ際門限時刻ニ遲ルヘキ事情アル者ハ豫メ其事由ヲ係員ニ屆出ツヘシ

一五、已ムヲ得サル事故生シ門限後歸舍セル者ハ直ニ遲刻ノ事由ヲ當直員ニ申出テ所定ノ帳簿ニ記入スヘシ

一六、已ムヲ得サル事故ニ依リ門限後特ニ外出セントスル者ハ其ノ事由ヲ明ニシ當直員ノ許可ヲ受クヘシ

一七、旅行、歸省若クハ外泊セントスル者ハ豫メ其事由ヲ寄宿舍事務室備付ノ帳簿ニ記入シ願出ツヘシ

一八、外出中俄ニ事故ヲ生シ前項ノ手續ヲナス遑ナクシテ外泊スルトキハ速ニ其事由及宿所ヲ當直員ニ通知シ歸舍ノ際更ニ外泊手續書ニ其ノ事由ヲ詳記シ外泊先ノ證明書ヲ添ヘ生徒主事ニ差出シ其ノ承認ヲ受クヘシ

第十條　各室備付ノ器具ハ許可ナクシテ他ニ移スヘカラス

第十一條　舍生ニシテ舍內備付ノ器具等ヲ破壞若クハ亡失シタルトキハ速ニ係員ニ屆出テ其ノ指圖ニ從フヘシ

第十二條　當直員ハ毎夜人員點檢ヲ行フ

第十三條　舍生相互ノ親睦及修養ニ關スル事項ニツキテハ別ニ之ヲ定ム

第十四條　舍生ノ本分ニ悖ル者ハ退舍ヲ命ス

九、教官會規程

第一條　教官會ハ教授、生徒主事、助教授、講師及配屬將校ヲ以テ之ヲ組織ス

但シ校長ニ於テ必要ト認ムルトキハ他ノ職員ヲシテ列席セシムルコトアルヘシ

第二條　教官會ハ左ノ事項ニ付校長ノ諸問ニ應シ審議スルモノトス

一、學科課程ニ關スル事項

二、試驗並ニ成績考査ニ關スル事項

三、生徒ノ賞罰ニ關スル事項

四、其ノ他校長ニ於テ必要ト認メタル事項

第三條　教官會ハ校長之ヲ召集ス

一〇、成績考査細則

第一條　學業成績ハ左ノ考査方法ニ依リ毎學期擔任學科目ニツキ教官之ヲ定ム

但シ一學科目ヲ數人ニテ擔任スルトキハ其ノ合議ニ依ル

一、學期試驗ノ成績

二、平素ノ業績及ヒ勤情

但シ平素ノ業績ヲ定ムル標準トシテ教授ノ進展ニ應シ擔任教官ニ於テ隨時ニ試驗ヲ行フコトヲ得

第二條　學期試驗ハ各學科目ニツキ毎學期末ニ期日ヲ定メ之ヲ行フ

但シ特別ノ事情アルトキハ適宜ノ時ニ之ヲ行フコトヲ得

第三條　學科目中必要アルモノニツキテハ之ヲ若干ノ分科トシ各一學科目ト看做スコトヲ得

第四條　毎學期毎週ノ教授時數二時間ノ學科目ヲ一單位トシ之ニ滿タサルモノヲ半單位トス

但シ修身ハ一單位トス

毎週教授時數二時間ヲ超過スル學科目ハ一時間ヲ增ス毎ニ半單位ヲ增ス

評點ハ一單位學科目一百點、半單位學科目五十點ヲ以テ滿點トス

第五條　平素ノ業績及勤情ノミニヨリ學期成績評點ヲ定ムルコトヲ得ル學科目ハ左ノ如シ
修身、體操、武道、教練、外國語ノ中作文・會話・讀方・書取・時文・習字、商業文、書法、珠算、商業實踐、タイプライティング

第六條　學期成績ハ各學科目成績評點ノ和ヲ當該學期學科目評點單位數ノ和ニテ除シ之ヲ定ム
學科目學年成績ハ當該學科目各學期成績評點ノ和ヲ當該學科目、各學期學科目評點單位數ノ和ニテ除シ之ヲ定ム

第七條　學年成績ハ各學科目各學期成績評點ノ總和ヲ當該學年學科目評點單位數ノ總和ニテ除シ之ヲ定ム
一學期間教授時數ノ四分ノ一以上缺課シタル者ハ學期試驗ノ全部又ハ一部ヲ受クルコトヲ得ス休業日ト雖モ登校スヘシト定メタル場合ハ教授時數ニ算入ス
病氣其他特別ノ事情アリト認ムル場合ニハ前項ノ缺課時數ヲ超過スルモ特ニ受驗セシムルコトアルヘシ
無屆缺席、遲刻多數ナル者及出席不規則ナル者ハ缺課時數四分ノ一未滿ト雖受驗セシメサルコトアルヘシ

第八條　學期試驗ニ缺席シタル者ニ對シテハ缺席事情、平素ノ業績及勤情等ヲ審査シ追試驗ヲ行フコトアルヘシ

第九條　追試驗ハ左ノ時期ニ於テ之ヲ行フ
一、第一學期試驗ノ追試驗ハ翌年一月中
二、第二學期試驗ノ追試驗ハ次學年ノ始三週間以內

追試驗ノ願出期間ハ試驗終了後三日以內トス

第十條　追試驗ヲ行ヒタル學科目ノ試驗成績評點ハ追試驗得點ノ十分ノ八以內ヲ以テ當該學科目ノ試驗成績評點トス
但シ兵役其ノ他公ノ理由ニ因ルモノハ此ノ限ニアラス

第十一條　學科目學年成績評點五十點未滿ナルトキハ當該學科目ヲ未修了トス

第十二條　未修了學科目カ三科目ヲ超過スル者ハ本校規則第二十四條ニ依リ原學年ノ課程ヲ再修セシム

第十三條　本校規則第二十五條ニ依ル再考査ハ六月及一月中ニ之ヲ行フ

前項再考査ノ出願期限ハ六月ニ受驗セントスル者ハ同年五月十五日迄、一月ニ受驗セントスル者ハ前年十二月十日迄トス

第十四條　學年成績順位ハ其ノ所屬學年成績總評點ニ依リ、卒業成績順位ハ各學年成績評點ノ總和ニ依リテ之ヲ定ム

第十五條　學業成績ハ評語ヲ以テ之ヲ示シ評點及順位ハ公表セス

評語ハ八十點以上ヲ優、六十點以上七十九點迄ヲ良、五十點以上五十九點迄ヲ可、四十九點以下ヲ不可トス

第十六條　研究指導及特殊研究ニツキテハ別ニ定ムル所ニ依ル

第十七條　試驗ニ於テ不正行爲ヲナシタル者ハ當該學期試驗全部ヲ無効トス

一一、研究指導及特殊研究ニ關スル規程

第一條　研究指導ハ之ヲ若干ノ科ニ分チ各科ニ一名又ハ數名ノ指導教官ヲ置ク

前項分科ノ種類及其指導教官ハ第一學年末ニ之ヲ定メ生徒ヲシテ其一ヲ選修セシム

第二條　第三學年ニ於テハ第二學年ニ選修シタル科目ヲ履修スヘキモノトス

但シ學校ノ都合其他止ムヲ得サル事由發生シタル場合ニハ之ヲ變更セシムルコトアルヘシ

第三條　第二學年ノ研究指導ハ成績考査細則ニ依リ試驗ヲ行フ

第四條　第三學年ノ研究指導ニツキテハ學期成績ヲ定メス

學年成績ハ試驗其他適當ナル方法ニ依リ評語ヲ以テ之ヲ定メ未修了トナリタル者ニハ試驗ヲ行フ

第五條　特殊研究ハ每年一回以上特ニ定ムル期間内ニ特殊ノ問題ニツキ研究調査ヲ爲サシメ其結果ヲ報告セシム

第六條　特殊研究ノ成績ハ評語ヲ以テ之ヲ定ム

特殊研究ニ於テ未修了トナリタル者ニハ更ニ研究調査ヲ爲サシメ其結果ヲ報告セシム

第七條　本規程ニ規定ナキ事項ニツキテハ成績考査細則ヲ準用ス

一二、入學出願書類ニ關スル規程

本校規則第十四條ニ揭クル書類ノ樣式左ノ如シ

細則（入學出願書類ニ關スル規定）

第一號書式（入學願票）（用紙厚紙）

（六寸）

科學願志	號番驗受	ノ類定檢種
氏名		
月日生年	年 月 日	
校名出身	府縣 學校	
資格入學	昭和 年	
場所受信	府縣 市郡 町村字 番地 方	
住所	府縣 市郡 町村字 番地 方	
本籍	府縣 市郡 町村字	
年月日出願	昭和 年 月 日	
受領檢定料	昭和 年 月 日	

履歷

總點試驗	位順
體格	定決
昭和 年	彥根高等商業學校入學願票

（二寸五分）

備考

（二寸五分）

第二號書式（成績證明及人物調書）

受驗番號

成績證明及人物調査

右者本校在學中ノ成績等左記ノ通リ相違無之候也

昭和 年 月 日

彥根高等商業學校長 何 某 殿 學校長

記

一、昭和 年 月本校第 學年入學

一、昭和 年 月本校卒業ノ見込

（氏名）

年 月 日生

細則（入學出願書類ニ關スル規定）

學科目 ＼ 學年	第五學年 第一學期	第二學期	第四學年	第三學年	第二學年	第一學年

第三號書式（身體檢査證）（用紙厚紙）

（六寸）

○

身體檢査證

檢査ノ結果左ノ通ナルコトヲ證ス

○

| 身體檢査票 | | |

第四條　疾病又ハ止ムヲ得サル事故ニヨリ退學セントスル者ハ入學願出ノ際紹介ヲ受ケタル官署ヲ經テ願出ツヘシ

第五條　特別入學者ニシテ其ノ履修シタル科目ノ試驗ニ合格シタル者ニハ當該科目ノ修了證書ヲ授與ス

第六條　特別入學者ニシテ本校所定ノ全科目ヲ履修シ其ノ試驗ニ合格シタル者ニハ卒業證書ヲ授與ス

第七條　特別入學者ニシテ本校所定ノ全科目ヲ修了シ在學中成績優良ニシテ本校ノ卒業程度ト同等ノ學力アリト認メタル者ニハ卒業證書ヲ授與スルコトアルヘシ

第八條　特別入學者ニハ本細則ニ抵觸セサル限リ本校規則ヲ適用ス

一四、圖書閲覽貸出規程

第一條　本校ノ圖書ハ總テ圖書課之ヲ管理出納ス

第二條　教官ハ圖書ヲ檢索スル事ヲ得第三學年生徒ニシテ論文調査ノ爲檢索ヲ要スル時ハ其ノ都度圖書課長ノ許可ヲ受クヘシ

第三條　圖書閲覽室ハ休業日ヲ除キ毎日之ヲ開ク

但シ臨時ニ之ヲ開閉スルコトアルヘシ

閲覽室開閉ノ時刻ハ隨時之ヲ定ム

第四條　圖書ノ閲覽ハ職員、生徒又ハ校長ノ許可ヲ得タル者ニ限ル

但シ校長ノ許可ヲ受ケタル者ニハ其都度圖書閲覽券ヲ交付ス

第五條　圖書ヲ閲覽セントスル者ハ圖書閲覽證ヲ以テ所定ノ手續ヲ爲スヘシ

第六條　閲覽者ハ一時ニ和漢洋書通算五冊ニ限リ閲覽スルコトヲ得

第七條　閲覽中ノ圖書ハ閲覽室外ニ持出ス事ヲ得ス

第八條　閲覽セル圖書ハ閲覽室閉鎖時刻迄ニ返納スヘシ

第九條　圖書ヲ閲覽室外ニ持出サントスル者ハ圖書借用證ヲ以テ所定ノ手續ヲ爲スヘシ

第十條　教官ハ三十冊、其ノ他ノ職員ハ十冊、生徒ハ一冊ヲ限リ圖書ヲ借用スルコトヲ得

第十一條　圖書ノ借用期間ハ職員ハ一ケ月、生徒ハ三日限リトス

第十二條　第二學年及第三學年生徒ハ研究上特ニ必要アルトキハ指導教官ノ承認ヲ得テ夏期及冬期休業中三冊ヲ限リ借用スルコトヲ得

第十三條　借用セル圖書ハ總テ之ヲ他人ニ轉貸スルコトヲ得ス

第十四條　左ニ掲ケタル圖書ハ貸出サス

一、貴重圖書及之ニ準シテ取扱ハルルモノ

二、辭　書　類

三、到着後二週間ヲ經過セサル圖書及雜誌

四、其他整理中ノモノ

第十五條　借用セル圖書ハ期日ニ於テ必ス返納スヘシ

但シ借用期間内ト雖必要ノ場合ニハ臨時返納セシムルコトアルヘシ

第十六條　職員ノ退職、休職、轉任又ハ二ケ月以上任地ヲ離ルル者及生徒ノ休學、退學、卒業シタル者ハ速カニ借用圖書ヲ返納スヘシ

第十七條　書庫内ニ入リテ圖書ヲ檢索スル者ハ圖書ノ位置ヲ亂ササル樣注意スヘシ

第十八條　閲覽者ハ靜肅ヲ守リ室内ノ秩序ヲ紊ス擧動アルヘカラス

第十九條　閲覽又ハ借用中ノ圖書ハ叮嚀ニ取扱ヒ汚損セサル樣注意スヘシ

圖書ヲ毀損、紛失シタルトキハ修理ヲ加ヘシメ若クハ代本又ハ代價ヲ以テ之ヲ辨償セシム

第二十條　以上ノ諸規程ニ違背シタル者ニ對シテハ圖書ノ閲覽及貸出ヲ停止スルコトアルヘシ

一五、調査委員規程

第一條　調査課ニ調査委員若干名ヲ置ク

第二條　調査委員ハ教官中ヨリ校長之ヲ命ス

第三條　調査委員ハ調査研究事項ヲ分擔ス

第四條　調査委員ハ委員會ヲ組織シ重要事項ニツキ審議ス

第五條　委員會ハ調査課長又ハ調査委員ノ希望ニヨリ隨時之ヲ開催ス

一六、調査課資料閲覽規程

第一條　本校職員、生徒其ノ他校長ノ許可ヲ得タル者ハ調査課ニ備付ノ資料ヲ閲覽スルコトヲ得

第二條　資料ノ閲覽ニツキテハ一切係員ノ指揮ヲ受クヘシ

第三條　閲覽者ハ所定ノ資料閲覽證ニ所要ノ事項ヲ記入シ係員ニ提出スヘシ

第四條　閲覽者ハ一時ニ資料五部十冊以上ヲ借受クルコトヲ得ス

第五條　資料ハ必ス閲覽室内ニ於テ閲覽シ之ヲ室外ニ帶出スルコトヲ得ス

第六條　閱覽室ハ休業日ヲ除キ毎日之ヲ開ク
但シ臨時ニ之ヲ開閉スルコトアルヘシ

第七條　閱覽者ハ靜肅ヲ守リ室內ノ秩序ヲ害スル擧動アルヘカラス

第八條　借受ケタル資料ハ他人ニ轉貸スルコトヲ得ス

第九條　調査課ニ於テ必要アルトキハ閱覽中ト雖資料ヲ返還セシムルコトアルヘシ

第十條　資料ノ閱覽ヲ終リタルトキハ直チニ之ヲ係員ニ返還スヘシ

第十一條　資料ハ叮嚀ニ取扱ヒ汚損セサル樣注意スヘシ資料ヲ毀損、紛失シタルトキハ相當ノ賠償ヲナサシムルコトアルヘシ

一七、大禮記念獎學資金ニ關スル規程

第一條　昭和三年十月本校職員、生徒ノ醵出セル金額ヲ以テ大禮記念獎學資金トス

第二條　本資金ハ其ノ利息ヲ以テ毎學年本校生徒ノ學術獎勵費ニ充ツ

第三條　學術獎學費ノ使途ハ毎學年之ヲ定ム

第四條　本資金管理規程ハ別ニ之ヲ定ム

一八、紀元二千六百年記念獎學資金ニ關スル規程

第一條　昭和十五年十一月本校職員、生徒ノ醵出セル金額及其他ノ寄附金ヲ以テ紀元二千六百年記念獎學資金トス

第二條　本資金ハ其ノ利息ヲ以テ毎學年本校生徒ノ學術獎勵費ニ充ツ

第三條　學術獎勵費ノ使途ハ毎學年之ヲ定ム

第四條　本資金ハ校長名義ヲ以テ確實ナル銀行ニ預金ス

一九、職員ノ服務心得

第一條　新任者着任ノ日ヨリ七日以內ニ履歷書及宿所屆ヲ差出スヘシ

第二條　事務員ハ登校シタルトキ必ス出勤簿ニ捺印スヘシ
上官ノ命ニ依リ休日出勤シタルトキ亦同シ

第三條　病氣其ノ他ノ事故ニ依リ缺勤若クハ遲刻スルトキハ登校時限前ニ其ノ事由ヲ具シ屆出ツヘシ
病氣缺勤七日ヲ過クルトキハ醫師ノ診斷書ヲ添フヘシ

第四條　改名、改姓、轉居ヲナシタルトキ又ハ他ノ官廳ヨリ本校ヲ經由セシテ直接辭令ヲ受ケ其ノ事項ノ履歴上ニ關係スルモノアルトキハ其ノ都度屆出ツヘシ

第五條　病氣其ノ他ノ事故ニ依リ執務時間中退出シ又ハ居住地ヲ離レントスルトキハ校長ノ許可ヲ受クヘシ

但シ休暇中ハ旅行日數及場所ヲ詳記シ出發前ニ屆出ツヘシ

第六條　父母ノ忌日、命日ニ當リ休暇ヲ得ントスルトキハ其ノ旨ヲ前日中ニ屆出ツヘシ

第七條　親族ノ喪ニ遭ヒ忌服ヲ受クルトキハ死者トノ續柄ヲ記シ屆出ツヘシ

第八條　出張ヲ命セラレタルトキハ出發歸任ノ際ニ其旨ヲ屆出テ其ノ復命書ハ十日以內ニ差出スヘシ

但シ簡單ナル事項ハ口頭ヲ以テ復命スルコトヲ得

第九條　轉任、退官若クハ休職ヲ命セラレタルトキ又ハ分課事務ヲ免セラレタルトキハ其ノ擔任事務及物品等ノ目錄及說明書ヲ作リ後任者又ハ校長ノ指名シタル職員ニ引繼クヘシ

第十條　總テ公文書ハ校長ノ許可ヲ受クルニアラサレハ之ヲ他人ニ示シ又ハ謄寫セシムヘカラス

第十一條　非常事故アルトキハ速ニ登校シ上官ノ指揮ヲ受クヘシ事急ヲ要スルトキハ臨機ノ處置ヲナスヘシ

二〇、學校醫職務規程

第一條　學校醫ハ校長ノ命ヲ受ケ學校衞生ニ關スル職務ニ從事ス

第二條　學校醫ハ每週二回學校ニ出頭シ衞生ニ關スル事項ヲ視察シ又疾病ニ罹レル生徒アラハ之ヲ診察スヘシ

第三條　學校醫ハ生徒ノ請求ニ應シ學校ニ差出スヘキ診斷書ヲ作成スヘシ

第四條　學校醫ハ學生、生徒、兒童身體檢查規程ニ依リ生徒ノ身體ヲ檢查シ身體檢查票ヲ調製スヘシ

第五條　學校醫ハ學校及寄宿舍ノ近傍若クハ學校及寄宿舍內ニ傳染病ノ發生シタルトキハ直ニ必要ナル豫防又ハ消毒方法ヲ施行シ尙其ノ情況ニヨリ學校又ハ寄宿舍全部若クハ一部分ノ閉鎖又ハ遮斷ヲ必要ト認ムルトキハ之ヲ校長ニ申告スヘシ

第六條　學校醫ハ前各條ノ任務ノ外校長ヨリ請求アリタルトキハ臨時生徒ノ病症ヲ診斷シ又身體ヲ檢查シ其ノ衞生ニ關スル事務ヲ執ルヘシ

第七條　學校醫ハ衞生上必要ト認メタル事項ニツキテハ校長ニ申告スヘシ

二一、文書處理規程

第一條　公文書ノ收受發送ハ左ノ各號ヲ除クノ外庶務係ニ於テ之ヲ取扱フ

一、教務ニ關シ教官ヨリ提出スル報告書類

二、生徒ヨリ差出ス願届書類ニシテ指令ヲ要セサルモノ

三、入學志願者ノ願票其ノ他受驗ニ關スル書類

四、以上ノ外校長ニ於テ指定シタル書類

第二條　庶務係ニ於テ文書ヲ收受シタルトキハ左ノ各號ニ依リ之ヲ取扱フヘシ

一、親展書ハ封緘ノ儘宛名ニ配付スヘシ

二、親展ニ非サル公文書ハ之ヲ開封シ其ノ件名、番號及年月日等ヲ文書件名簿ニ登記シ本書ニ受付番號及年月日ヲ記入シ校長ノ閲覽ヲ經テ主掌分課ニ配付スヘシ

二分課以上ニ關係アル文書ハ其ノ重キニ從ヒ配付スヘシ

第三條　校長ノ閲覽ヲ經タル親展文書ハ機密ニ關スルモノヲ除クノ外前條第二號ノ例ニ依リ之ヲ處理スヘシ

第四條　文書ノ配付ヲ受ケタルトキハ速ニ之ヲ處理スヘシ

特ニ調査ヲ要スル爲七日以内ニ處理シ難キモノハ校長ニ報告シ其ノ旨庶務係ニ通知スヘシ

第五條　立案ハ左ノ例ニ依リ各主掌分課ニ於テ起草シ庶務係ニ回付スヘシ

一、規定、内規又ハ先例アルモノハ各其ノ例規ニ依リ直ニ立案スヘシ

二、規定、内規又ハ先例ナキモノ若クハ規定、内規又ハ先例アリト雖特別ノ處理ヲ要スト認ムルモノハ事情ヲ具シ校長又ハ課長ノ指揮ヲ受ケ立案スヘシ

第六條　文書ハ總テ其ノ事務ニ關係アル課、係等ニ合議スヘシ

第七條　秘密又ハ至急ヲ要スル文書ニハ其ノ欄外ニ「秘」又ハ「至急」ト朱書シ責任者携帶シテ決裁ヲ受クヘシ

秘密ヲ要スル文書ニシテ他ノ課、係ニ合議スルトキハ袋入トシテ回付スヘシ

第八條　發送文書ニ親展、至急ノ表記ヲ要シ又ハ電信、特使、書留等特殊ノ取扱ヲ要スルモノハ其ノ旨成案ニ朱書シ表示スヘシ

第九條　成案ニハ關係書類悉皆添付シテ其ノ顚末ヲ明カニスヘシ

第十條　校長又ハ課長ノ決裁ヲ經タル文書ハ總テ之ヲ庶務係ニ回付スヘシ發送ヲ要スル文書ハ庶務係

ニ於テ淨書ノ上發送スヘシ

執務時間外ハ電信ト表示シタルモノニ限リ事務當直ニ於テ之ヲ發送スヘシ

第十一條　校印及校長印ハ庶務主任之ヲ押捺スルモノトス

第十二條　施行濟ノ成案ニハ庶務係之ニ番號及施行濟ノ年月日ヲ記入シ即日之ヲ主掌課係ニ返付スヘシ

第十三條　文書ニハ左ノ記號及番號ヲ付スヘシ

一、生何號　生徒課ノ主掌ニ屬スルモノ
二、教何號　教務課ノ主掌ニ屬スルモノ
三、圖何號　圖書課ノ主掌ニ屬スルモノ
四、調何號　調査課ノ主掌ニ屬スルモノ
五、庶何號　庶務係ノ主掌ニ屬スルモノ
六、會何號　會計係ノ主掌ニ屬スルモノ
七、秘何號　進退書類、親展書類
八、定何號　規則、規程、細則、心得等ノ規定書類

九、就何號　就職事務ニ屬スルモノ

第十四條　文書ノ番號ハ毎年四月ヲ以テ起リ翌年三月ヲ以テ止ム

但シ前條第八號及第九號ハ此ノ限ニ在ラス文書ノ番號ハ其ノ事件ノ完結ニ至ル迄同一番號ヲ用フヘシ

第十五條　庶務係ハ左ノ帳簿ヲ備ヘ本規程ニ定ムル文書ノ登錄ヲナスヘシ

一、普通文書件名簿
二、秘密文書件名簿
三、規定書類件名簿

第十六條　事件ノ完結シタル文書ハ主掌分課ニ於テ整理保存スヘシ

文書ノ整理保存ニ關スル規定ハ別ニ之ヲ定ム

二二、當直規程

第一章　通則

第一條　當直ヲ分チテ事務當直及寄宿舍當直ノ二トス

第二條　當直時限ハ平日ニアリテハ當日退出時限ヨリ翌日出勤時限マテトス

第三條　左ノ各號ノ一ニ當ル者ハ當直ヲ免ス

一、出張中、出張ノ前日及歸校ノ翌日

二、病氣缺勤七日以上ニ渉ル者ハ其ノ缺勤中

三、父母ノ看病及祭典ニ依リ請暇中

四、忌引中

五、新任者着任後七日間

六、以上ノ外校長ニ於テ除番スヘキ必要アリト認メタルトキ

第四條　當直ニ當リタル者病氣其ノ他止ムヲ得サル事故ニヨリ當直シ難キ場合ハ庶務課長ノ許可ヲ得テ他ノ當直義務アル職員ト交代スルコトヲ得

第五條　當直員ハ交代ノ時限至ルト雖休日ハ次番者ニ直接引繼ヲ了スルニ非サレハ學校ヲ離ルルコトヲ得ス

第二章　事務當直

第六條　事務當直ハ書記以下ノ事務員順番ヲ以テ勤務スヘシ其ノ順番ハ庶務課長之ヲ定メ校長ノ許可ヲ受クヘシ

第七條　事務當直室ニハ左ノ帳簿ヲ備ヘ置クヘシ

一、職員名簿

二、當直日誌

三、送付簿

四、電信用語符號表

五、郵便切手及郵便電信發送簿

第八條　當直日誌ニハ左ノ事項ヲ記シ校長ノ檢閲ヲ受クヘシ

一、月日、曜及天候

二、當直員及當直ノ巡視小使ノ氏名

三、文書類ノ接受ニ關スル事項

四、登校者外來人及參觀人等ニ關スル事項

五、前諸項ノ外當直中處理シタル事項

第九條　事務當直ノ勤務事項大略左ノ如シ

一、本校ニ到達シタル文書物件ヲ接受スルコト

二、前號ノ文書中電報並至急ト表記シタルモノハ宛名ニ送付スルコト

但シ學校宛ノモノハ開封ノ上適宜處理スルコト

三、校内ノ警備取締特ニ火ノ元ニ注意シ夜間一回以上巡視若クハ小使ヲ伴ヒ校舍ノ内外ヲ巡視スルコト

四、非常事故アルトキハ寄宿舍當直員ト協力シ巡視小使ヲ指揮シ臨機ノ處置ヲナスコト

第三章　寄宿舍當直

第十條　寄宿舍當直ハ生徒課勤務ノ職員輪番ヲ以テ勤務スヘシ其ノ順番ハ生徒課長之ヲ定ム

第十一條　生徒主事ハ必要ニ應シ寄宿舍ニ當直スヘシ此ノ場合ニ於テハ前條生徒課勤務ノ職員ノ當直ヲ免ス

第十二條　寄宿舍當直員ハ寄宿舍ノ管理及取締ニ任シ舍内一般ノ事務ヲ處理スヘシ

第十三條　寄宿舍當直室ニハ當直日誌ヲ備ヘ處務ノ情況ヲ詳記シ生徒主事ノ檢閲ヲ受クヘシ

二三、警備規程

第一條　本規程ハ戰時事變其ノ他非常ノ場合ニ於ケル本校警備事項ヲ規定スルモノトス

第二條　前條ノ警備ニ關シ彦根高等商業學校防護團ヲ編成シ防空警備及非常警備ニ當ラシム

防護團ノ編成ハ實施要領其ノ一又ハ其ノ二ニ依ル

第三條　防空警備ノ方針左ノ如シ

一、空襲ノ惧アル場合ハ全校一致協力シテ御眞影ヲ警護シ重要書類、銃器等ノ保護ニ萬全ヲ期シ一般災害ノ豫防ノ輕減ニ努ム

一、警戒管制中ハ已ムヲ得ザル場合ノ外授業ヲ行フ

一、防空警備ニ要スル施設ハ常時之ヲ整備シ置クモノトス

第四條　防空警備ノ研究及防護施設ノ整備ヲナス爲防空委員會ヲ設ク

防空委員會ニ關シテハ別ニ之ヲ定ム

第五條　防空警備ノ必要ヲ豫想スルニ至ラバ當直員（小使ヲ含ム）ヲ增加シ職員、生徒ノ外出ヲ制限ス

第六條　防空警備ニ關シテハ市役所、警察署、警防團ト連絡シ其ノ實施ノ圓滑ヲ期スルモノトス

第七條　防空警報及非常通報アリタルトキハ職員、生徒ハ速ニ登校シ警備ニ就クモノトス

第八條　生徒登校中ニ於ケル防空警備ハ實施要領其ノ一ニ依ル

放課後、休日等ノ場合ハ先ツ實施要領其ノ二ニヨリ警備シ漸次其ノ一ニ移ルモノトス

第九條　休暇中ニアリテハ職員及學校附近ニ居住スル生徒ヲ以テ警備ニ任スルモノトス

第十條　生徒ノ服裝ハ制服制帽トシ脚絆ヲ穿チ監視及警戒ニ任スル者ハ武裝スルモノトス

但シ火急ノ場合ハ此限ニアラス

第十一條　校内ニ於ケル警報ハ斷續スル電鈴及口達ニ依ル

第十二條　喇筒置場、消火器具ノ設置箇所及待避位置ハ附圖ノ如シ

第十三條　非常持出箱ノ備付箇所及員數ハ附表ノ如シ

第十四條　非常警備ニ關スル處置ハ防空警備ニ準ス

第十五條　本規定ニ基キ毎年二回以上警備演習ヲ實施スルモノトス

第十六條　防護團ニ於ケル職員、生徒ノ所屬ハ毎學年ノ始メニ之ヲ定ム

彦根高等商業學校防護團編成實施要領（其ノ一）

區分	團長副團長	本部員	位置	任務及行動ノ概要
本部	團長	教務課長		一、各班ヲ統率指導シ必要ニ應シソノ出動ヲ命ズ 二、本部ニ左ノ三係ヲ設ク
	校長	庶務課長		
	副團長	生徒課長		
	首席教授	職員　六		
		小使　四		
		生徒二〇		
		任務ナキ職員及任務ヲ終ヘタル職員		
			會計室	庶務係 一、警戒班ヨリ出ツル警戒員ヲ指揮シ奉安所附近ノ警備ニ任シ奉遷ノ必要アリト認ムル際ハ校長ノ命ニヨリ御眞影及勅語謄本ヲ奉遷ス 一、責任者及奉遷所 第一責任者　庶務課長、第二責任者　庶務係主任 第一奉遷所　校長官舍、第二奉遷所　彦根商業學校 安所、第三奉遷所　彦根中學校奉安所
			（商品陳列館）	奉遷係 一、圖本部ト外部トノ連絡（警報ヲ豫知スルカ又ハ警報アリタルトキハ職員一名及自轉車傳令一名）ヲ彦根市警防團本部ニ派シ諸情報ノ連絡及傳達ニ當ラシム尚必要アリタル際ハ關係團體ニ連絡員ヲ派ス）
				庶務係 一、燈火管制ノ處置 一、來援者ノ應對 一、警備日誌ノ作製
				校内通信連絡係 一、電話、電鈴、警報標示器ニヨリ警報ヲ傳達ス 一、監視班トノ直通電話ヲ架設ス（豫メ電線ヲ架設シ置キ警戒警報ニテ電話機ヲ取リ付ク） 一、各班トノ連絡ハ電話及傳令ヲ併用ス

班	分擔	班長	係員	集合位置	任務及行動ノ概要
監視班	對空及校內監視	職員	職員 一 生徒 一〇	商品陳列館	一、屋上ニ二人哨ヲ立テ對空及校內ヲ監視セシメ敵機又ハ投下彈ヲ發見セバ速ニ本部ニ報告ス 一、直通電話ヲ以テ本部ト連絡ス
警戒班	校內ノ警戒	職員 二	門衞所前 職員 一 生徒 三五	第一警備區自動車廠西側	一、本部ニ長以下十名ヲ派遣シ率還係ノ指揮ヲ受クヘシ 一、表門、裏門及物品搬出場所ニ歩哨ヲ配置シ且絶ヘス校內ニ巡察ヲ出シ警戒ス 一、官舍及第二寄宿舍ノ周圍ニ歩哨ヲ出シ且官舍及第二寄宿舍ノ周圍ニ巡察ヲ出シ警戒ス 一、警戒班ノ任務左ノ如シ 1、無用者ノ侵入防止 2、搬出物品ノ保護 3、火災盜難ノ豫防 4、流言蜚語ノ防遏 5、校內ノ整理 6、燈火管制ノ監視 一、使用電話 門衞所（備付電話）、第二寄宿舍（備付電話及生徒課長官舍電話）
	官舍及第二寄宿舍ノ警戒	職員	職員 二 生徒 五〇	第二警備區テニスコート西南側	
			バケツ防火 職員 五 生徒二〇〇	第三警備區第一寄宿舍前	
			第二寄宿舍前 職員 一 生徒 一五	第一待避所	
防火班	官舍及第二寄宿舍ノ防火	職員	喞筒防火 職員 二 小使 二 生徒 四〇	喞筒置場	一、各警備區長ハ各々其責任區域ニ監視員ヲ出シ區內ヲ監視セシメ燒夷彈落下ヲ發見セバ石油罐ヲ以テ消火ニアタラシムルト同時ニ通信係ヲシテ本部ニ報告セシム 一、各警備區ハ必要ニ應シ警備員ノ半數ヲ殘置シ他ノ區ノ應援ヲナス 一、各區各建物備付防火具 一、各警備區長ハ職員ヲ以テ之ニ充ツ 一、警備區ハ燒夷彈落下ヲ發見セバ石油罐ヲ以テ打シ落下箇所及燒夷彈ノ種類ヲ報告セシメ警備員ヲシテ速ニ防火具ヲ以テ消火ニアタラシム
防毒班	瓦斯ノ捜索標示及除毒	職員	職員 二 生徒 二〇	生徒控所	一、斥候ヲ派遣シ毒瓦斯ヲ捜索シ標示及警戒ヲナス 一、必要ニ應シ除毒ヲナス 一、瓦斯彈落下セバ落下箇所及避難方向ヲ標示シ且本部並ニ各班ニ通達シ危險ナキニ至レハ其ノ旨各班ニ通報ス
救護班	傷病者ノ捜索運搬、收容、救急及治療	職員	職員（校醫一ノ含ム）三 女子職員全部 生徒 三〇	陸水會館	一、二隊ニ編成シ各斥候ヲ出シ傷病者ヲ捜索、運搬シ陸水會館ニ收容ス 一、職員一、女子職員、生徒一〇ハ校醫ノ指示ニ從ヒ救急治療ニ任ス 一、必要ニ應シ市設置ノ救護班ト連絡シ患者ヲ搬送ス 一、應接室及浴室ハ瓦斯中毒患者ノ收容ニ充ツ

階上及階下ニ水槽各一（五斗五升入）、砂箱各一〇（約一升入）、ムシロ各二、火叩各一、バケツ各區ニ二〇

一、警報アリタルトキハ喞筒及破壞器具ヲプール東側及第一貯水池附近ニ引出シ出動準備ヲナス
一、本部ヨリ命令アリタル際ハ速ニ出動ス
一、通信法 第一喞筒（喞筒置場電話）
第二喞筒（直接本部へ傳令ヲ以テ連絡）

配給班	炊爨食事運搬及分配	職員	職員二 小使四 炊夫五 生徒二〇	寄宿舍炊事場前	一、本部ノ命令ニヨリ炊爨シ必要ニ應ジ食事ノ運搬及分配ヲナス 一、食料ハ一時寄宿舍ヨリ借用ス
豫備班		本部職員	生徒三〇〇	講堂東側	一、本部ノ命令ニヨリ各班ノ應援ヲナシ必要ニ應シ物品ノ搬出ニ從事ス 一、絶ヘス本部ト連絡ヲ保チ速ニ出動シ得ルノ態勢ヲトルモノトス
備考	非常警備ノ場合ハ監視班及防毒班ハ之ヲ豫備班ニ編入ス				

彦根高等商業學校防護團編成實施要領（其ノ二）

區分	任務及行動ノ概要
本校當直員	放課後及休日等一般職員生徒不在ノ際警報アリタル時ハ寄宿舍當直員ト協力シ萬全ヲ期スルモノトス 一、警報傳達ハ電話及自轉車傳令ニヨリ左ノ順序ニヨリ之ヲナス 1、寄宿舍當直員 2、校長 3、生徒課長 4、庶務課長 5、教務課長 6、一般職員 二、直ニ巡視ヲシテ奉安所ヲ警戒セシメ奉安所警戒班到著セハ之ニ代ラシム 三、小使ヲ督勵シ本部開設ノ準備ヲナス
	警報アリタル際ハ直ニ寮生ヲ玄關前ニ集合セシメ各々其ノ部署ニツカシム 一、奉安所警戒班 東寮總代ヲ長トシ第一號ヨリ第五號ニ至ル十名ヲ以テ編成ス 二、監視班 東寮總代ヲ長トシ第六號ヨリ第八號ニ至ル六名ヲ以テ商品陳列舘屋上ニ位置シ對空及校內ヲ監視ス

第一寄宿舍當直員	三、校內警戒班 東寮總務ヲ長トシ東寮殘員ヲ以テ表門及裏門ニ歩哨ヲ立テ監視セシムルト同時ニ三名ノ巡察ヲシテ絶ヘス校內ヲ巡視警戒セシム 四、防火班 中寮ヲ四分シ各々總代ヲ長トシ左ノ如ク警戒防護ニ任ス 1、第一警備區 第一號ヨリ第五號（一〇名） 集合位置 奉安所西側 2、第二警備區 第六號ヨリ第十號（一〇名） 同 第一待避所 3、第三警備區 第十一號ヨリ第十五號（一〇名） 同 寄宿舍前 4、第四警備區 第十六號ヨリ第二十號（一〇名） 同 給水所西側 五、傳令 西寮總代ヲ長トシ第一號ヨリ第五號迄ノ十名ハ總代ノ指揮ニヨリ本部トノ連絡ニ當ル 六、西寮總代ヲ長トシ西寮ノ殘餘ヲ二隊ニ分チ喞筒班ヲ編成シ第一喞筒ヲプール東側ニ第二喞筒ヲ第一貯水池ニ引出シ本部ノ命令ヲ待タシム
第二寄宿舍當直員	警報アリタル際ハ直ニ寮生ヲ玄關前ニ集合セシメ各々其ノ部署ニ就カシム 一、警戒班 總代以下十名ヲ充テ官舍西側丁字路ニ二人哨ヲ出シ官舍及第二寄宿舍ヲ警戒シ絶ヘス巡察ヲ出シテ附近ヲ警戒セシム 二、防火班 總務ヲ長トシ寮生殘員ヲ以テ第五警備區ノ防護ニ任ス 集合位置 宮ケ畠農場西北隅 三、傳令 三名ヲ以テ本部トノ連絡ニアタラシム
備考	一、職員、生徒登校スルニ至レバ本部ノ命令ニヨリ實施要領其ノ一ノ任務ニ就クモノトス 二、非常警備ノ場合ハ監視班ハ之ヲ防火班ニ編入ス

二四、物品會計細則

第一條　本校ノ物品ハ物品會計規則並ニ文部省直轄各部物品會計規程ニ基キ本細則ニ依リ處理スヘシ

第二條　物品ハ校長之ヲ管理シ其ノ出納並ニ保管ハ校長ノ命令ニヨリ物品會計官吏之ヲ執行ス

第三條　各部局ニ物品監守者及物品取扱主任各一名ヲ置キ備品ノ監守及消耗品取扱ノ責ニ任セシム

第四條　物品監守者及物品取扱主任ハ所屬職員中ヨリ校長之ヲ命ス

第五條　各部局物品監守者ノ物品監守區域及物品取扱主任ノ取扱フ物品種目左ノ如シ

部局名	物品監守區域	物品取扱品目
生徒課	生徒課室、生徒主事室、生徒控所、武道場、集會所、學友會館運動場、艇庫、弓道場	生徒課用消耗品
寄宿舍	寄宿舍及附屬家	寄宿舍用消耗品
教務課	教務課室、教官室、教室、研究室、會議室、銃器室	教務課用消耗品
圖書課	圖書課室、圖書閱覽室、書庫	圖書課用消耗品
調査課	調査課室、商品陳列館	調査課用消耗品
庶務係	庶務係室、校長室、應接室、講堂、宿直室、食堂、門衞所、受付室	郵便切手及葉書庶務係用消耗品
會計係	會計係室、小使室、交換室、官舍、他ノ課ニ屬セザル室	會計係用消耗品

第六條　各部局ニ於テ物品ノ支給ヲ受ケントスルトキハ品目、數量、事由、部局名ヲ記載セル請求書ヲ會計係ニ差出スヘシ

第七條　會計係ニ於テ前條ノ請求ヲ受ケ其ノ物品ノ在庫品ナルトキハ校長ノ許可ヲ得直ニ支給ノ手續ヲ爲シ之ヲ當該物品監守者又ハ物品取扱主任ニ交付シ新ニ購入ヲ要スルモノハ豫定價格ヲ具シ校長ノ許可ヲ受ケ購買ノ手續ヲナスヘシ

第八條　通常消耗品ハ會計係ニ於テ一ケ年ノ所要高ヲ豫定シ校長ノ許可ヲ得テ一回若クハ數回ニ取纏メ購入ノ手續ヲナシ之ヲ倉庫ニ藏置シ各部局ノ請求ニ應シテ支給ノ手續ヲナスヘシ

第九條　生產又ハ寄贈ノ物品ハ會計係ニ於テ其ノ品名、數量及價格若クハ評價ヲ附シ受入ノ上藏置又ハ支給ノ手續ヲナスヘシ

第十條　物品監守者又ハ物品取扱主任ハ物品ノ支給ヲ受ケタルトキ直ニ之ヲ記帳ヲ了シ現品ト對照シ所定ノ用紙ニ領收ノ印ヲ捺シ遲滯ナク物品會計官吏ニ返付スヘシ

第十一條　備品ハ別表ニ依リ所定ノ記號、番號及校名ヲ附シテ整理スヘシ

但シ其ノ種類ニ依リ記號、番號又ハ校名ヲ附シ得サルモノハ此ノ限ニアラス

第十二條　使用中ノ物品ニシテ自然毀損ニ因リ修理ヲ要スルモノアルトキハ物品監守者又ハ物品取扱主任ヨリ會計係ニ其ノ修理ヲ請求スヘシ

修理請求ノ手續ハ第六條ノ規程ヲ準用ス

物品會計官吏ハ前項ニ依リ修理ヲ了シタルトキハ速ニ請求者ニ引渡スヘシ

第十三條　物品監守者ハ監守中ノ物品不用ニ歸シタルトキハ之ヲ物品會計官吏ニ返付シ其ノ監守簿ニ受領證印ヲ徵シ事由ヲ詳記スヘシ

第十四條　物品ノ監守者相互間ニ於テ物品ノ監守換ヲナサントスル場合ニハ當該物品ヲ一先ツ物品會計官吏ニ返納シ更ニ支給ヲ受クヘシ

第十五條　在庫又ハ使用中ノ物品ヲ亡失、毀損シタルトキハ物品會計官吏又ハ物品監守者若クハ物品取扱主任ハ速ニ其ノ品名、數量並ニ實況等ヲ調査シ始末書ヲ具シ校長ニ申報スヘシ

物品監守者若クハ物品取扱主任ヨリ始末書提出ノ場合ハ物品會計官吏ヲ經由スヘシ

第十六條　物品會計官吏ハ修理ノ見込ナキ毀損ノ物品若クハ將來所要ノ目途ナキ不用ノ物品ノ返納ヲ受ケタルトキハ其ノ處分案ヲ具シ校長ノ決裁ヲ受クヘシ

第十七條　物品ノ購買、修理、賣却等ノ執行ハ成規ニ依ル

但シ賣却シタル物品ハ代價徵收後ニアラサレハ之ヲ引渡スコトヲ得ス

第十八條　備品ハ總テ物品會計官吏ノ承認ヲ得スシテ漫リニ之ヲ他室ニ移轉シ又ハ校外ヘ搬出スルコトヲ得ス

但シ授業上一時ノ必要ニ依リ他室ニ移轉スルコトヲ要スル場合ハ此ノ限ニアラス

第十九條　物品監守者又ハ物品取扱主任更迭ノトキハ物品會計官吏立會ノ上新舊兩者所管物品ノ引繼ヲナシ其ノ年月日ヲ帳簿餘白ニ記入シ且双方記名捺印スヘシ

前項引繼ヲ了シタルトキハ双方連署ノ引繼書ヲ作製シ物品會計官吏ヲ經テ校長ニ屆出ツヘシ

第二十條　物品會計官吏ハ毎年一回以上備品「カード」及物品出納簿ト各部局監守簿及消耗品受拂簿ト對照シ更ニ現品ト照査シ其ノ狀況ヲ校長ニ上申スヘシ

第二十一條　物品會計官吏ハ物品ノ出納保管ヲ明カニスル爲左ノ帳簿ヲ設クヘシ

一、備品出納簿

本簿ハ備品ノ品名、數量、價格、納入等ヲ登記シ在庫並ニ使用ノ現在ヲ明カニス

二、圖書出納簿

本簿ハ圖書名、冊數、出納年月日、價格、納入等ヲ登記ス

三、消耗品出納簿

本簿ハ消耗品ノ品名、數量、價格、納入等ヲ登記シ在庫並ニ消費高ヲ明カニス

四、備品「カード」

本票ハ備品一點毎ニ一票ヲ設ケ品名、代價、納入、購入年月日、記號、番號ヲ記載シ備品ヲ支給スルトキハ本票ニ物品監守者ヲシテ受領年月日ヲ記入捺印セシメ之ヲ各物品監守者毎ニ區分整理シテ物品支給ノ現況ヲ明カニス

前項ノ外補助簿ハ適宜之ヲ設クルコトヲ得

第二十二條　物品監守者又ハ物品取扱主任ハ物品ノ監守並ニ受渡ヲ明カニスル爲左ノ帳簿ヲ設クヘシ

一、備品監守簿

本簿ハ備品ノ品名、數量、價格、記號、番號、受領年月日ヲ登記シ備考欄ニ其ノ所在ヲ摘記スヘシ

二、消耗品受拂簿

本簿ハ消耗品ノ各品目毎ニ口座ヲ設ケ受拂ノ數量及年月日ヲ明記スヘシ

三、郵便切手受拂簿

本簿ハ文書發送取扱者ニ於テ備付ケ其ノ受拂ヲ詳記スヘシ

第二十三條　本校ニ物品檢閲委員ヲ置キ左ノ事項ニ就キ實地ニ檢査セシム

一、物品保管ノ適否

二、物品使用ノ適否

三、消耗品消費ノ適否

四、物品缺損ノ有無

五、帳簿並ニ「カード」ト現品トノ對照

第二十四條　物品檢閲ヲ分チテ定期及臨時ノ二種トス

定期檢閲ハ毎年七月トシ臨時檢閲ハ臨時必要アリト認メタル場合ニ於テ施行ス

第二十五條　物品ノ檢閲委員ハ委員長一名、委員若干名トシ毎年四月職員中ヨリ校長之ヲ任命ス

前項ノ任期ハ翌年三月ヲ以テ終ル

第二十六條　物品檢閲ノ際在庫品ニ就キテハ物品會計官吏、使用中ノ備品ニ就キテハ物品監守者、消耗品ニアリテハ物品取主任其ノ席ニ列シテ點檢ヲ受ケ檢閲委員ノ質問ニ答フヘシ

第二十七條　物品檢閲委員ニ於テ檢閲上支障ナシト認メタルトキハ帳簿ニ檢閲年月日ヲ記入シ委員之ニ署名捺印スヘシ若シ故障アリタルトキハ當該責任者ヨリ始末書ヲ徴スヘシ

第二十八條　物品檢閲ヲ終リタルトキハ物品檢閲委員ハ檢閲ノ狀況ニツキ意見ヲ附シ委員長ヲ經テ校長ニ申報スヘシ

第二十九條　圖書ノ整理ニ關スル規定ハ別ニ之ヲ定ム

（別表）　備品分類表

記號	種類	内容
A	椅子類	
B	卓子類	
C	棚類	
D	箱類	
E	文具類	肉池、算盤、小刀、定規、文鎭
F	時計類	
G	桶類	
H	火鉢、煙草盆、煖爐類	火鉢、五德、十能、煙草盆、煖爐火箸
I	印章版木類	
J	寢具類	寢臺、蒲團、敷蒲團、敷布、毛布、枕、蚊帳、蒲團覆、枕覆
K	被服類	巡視服、同帽子、同外套、小使服、同外套、給仕服及女袴、雨具、實驗着
L	厨具類	釜、鍋、七輪、庖丁、俎板
M	臺類	
O	農具類	
P	雜具類	Aヨリ〇ニ至ル以外ノモノ、イロハ順ニ類別ス
V	機械	イロハ順類別
X	標本物 植物 動物	

第七、職員

○校長

法學士　田岡嘉壽彦

○名譽教授

マスター・オブ・アーツ　矢野貫城

○教授

國史、經濟地理、東亞地理 世界最近世史、海外經濟事情、研究指導	文學士	田中秀作
工業理化學、數學、高等數學、自然科學	工學士	清水義雄
英語	文學士	片岡彦一郎
修身、哲學、獨逸語	文學士	秋山範二
（兼）財政學、經濟學、公民科、研究指導	生徒主事 經濟學士	淺見信次良

配給論、商業作文、商業實踐、研究指導	商學士	原田博治
法學通論憲法、修身、教育學 國語及漢文、東亞史	法學士 文學士	木村善堯
修身、英語、研究指導	文學士	高橋源次
交通及保險、商業作文、英書講讀、研究指導	商學士	橋本犀之助
商品學、工業理化學、研究指導、	工學士	大橋幸雄
經濟原論、經濟政策、金融論、研究指導	經濟學士	桑原晉
東亞產業經濟論、東亞經濟政策、東亞幣制金融論 近世東亞外交史、東亞經濟史、英書講讀、研究指導	商學士	大谷孝太郎
簿記、會計學、研究指導	商學士	山下勝治
商業數學、商業算術、研究指導		芳谷有道
英語	法學士	片山暢一
商法經濟法、東亞法制、獨逸語、研究指導		吉田諒吉
英語、タイプライティング		亘理俊雄
民法、商法、研究指導	法學士	河野實

原價計算、簿記、研究指導　○生徒主事　商學士　名西儀一

（兼）

（兼）

○助教授

珠算　教授　經濟學士　淺見信次良

（應召中）　教授　文學士　高橋源次

體操、教練　教授　芳谷有道

體操、教練　陸軍少尉　鈴木泰助

支那語、東亞商業貿易論、研究指導　陸軍准尉　榎本彦次

○配屬將校　陸軍准尉　清水留五郎

教練　陸軍准尉　梅本敏夫

陸軍大佐　山內喜代美

陸軍大佐　湯本信雄

○講師（鳴託順）

英語　バチエラー・オブ・サイエンス　安榮榮熊

支那語　支那學士　奧村義盛

體操、教練　陸軍少佐　山原信久

經濟史　京都帝國大學助教授　堀江保蔵

日本產業論、統計學、金融論　商學士　倉辻平次

獨逸語、研究指導

經營經濟學　名古屋高等商業學校教授　藻利重隆

經營經濟學、範記、研究指導　商學士　清水晶

○授業囑託

書法　滋賀縣立彥根高等女學校教諭　山藏太朗

○傭外國人教師

支那語　白廷賁（中華民國）

職員

○傭外國人講師　エルザ・シュワブ（獨逸國）

○武道教師

劍道　佐藤忠造

柔道　島崎朝暉

弓道　矢野清一

（兼）助教授　鈴木泰助

（兼）生徒主事補　安田安

○書記　坂田吉彦

梗間德男

長谷川善彌

長谷川六二郎

○生徒主事補　北村義三

（兼）

○事務囑託　安田安

書記　長谷川六二郎

（囑託順）

○雇員　中野米藏

小南治平

（就職順）

森重三郎

前川正雄

青木利貞

西澤美江子

吉田榮三

（應召中）

職員

○學校醫

松本義雄
渡邊里
勝千江
合田幸子
岸邊與惣次郎
日夏壽美子
近藤登志行
小倉光子
疋田宇兵衞

○調查委員

醫學博士　藤田孝四郎
醫學博士　川脇茂一
彥根市立病院長

教授　田中秀作
同　清水義雄
生徒主事兼教授　淺見信次良
教授　原田博治
同　木村善堯
同　橋本犀之助
同　大橋幸雄
同　桑原晉
同　大谷孝太郎
同　山下勝治
同　芳谷有道
同　吉田諒吉
同　名西儀一
同　河野實

○學級主任

第二學年　A組　助教授　山內喜代美
第二學年　B組　講師　奥村義盛
第二學年　C組　同　倉辻平次
東亞科　第二學年　同　清水晶
第一學年　A組　教授　秋山範二
第一學年　B組　同　片山暢一
第一學年　C組　同　橋本犀之助
東亞科　第一學年　同　大谷孝太郎
別科　A組　教授兼生徒主事　芳谷有道
　　教授　亘理俊雄
　　同　桑原晋
　　同　田中秀作
　　同　原田博治

別科　B組

○事務分課

生徒課

課長　生徒主事兼教授　淺見信次良
　　教授兼生徒主事　高橋源次
　　同　芳谷有道
　　生徒主事補兼書記　安田安
　　助教授　榎本彦次
　　同　清水留五郎
　　同　梅本敏夫
　　講師　山原信久
　　書記兼生徒主事補　長谷川六二郎

（應召中）

　　同　名西儀一

職員

課長　教務課

囑託　小南治平

教授　原田博治
同　山下勝治
助教授兼書記　鈴木泰助
屬　松本義雄
同　日夏壽美子

課長　圖書課

教授　桑原晉
書記　坂田吉彥
屬　青木利貞
同　近藤登志行
同　小倉光子

調査課

課長（應召中）

課長　庶務課

庶務係

教授　大橋幸雄
主任書記　梗間德男
書記　北村義三
屬　西澤美江子
同　勝千江
同　合田幸子
同　梗間德男

會計係

主任　收入官吏、物品會計官吏
資金取扱主任官、國有財產監守者

職員

教授　田中秀作
同　名西儀一
囑託　中野米藏
屬　岸邊與惣次郎
同　吉田榮三
同　渡邊里

主任書記（缺）

書記　長谷川善彌
屬　森　重三郎
同　前川正雄
同　疋田宇兵衛

第八、前職員

（前官職）	（在職）	（摘要）	（氏名）
文部屬兼本校書記	自大正一一、一二、一〇至同	轉任	笠原尚太
同	自同一一、一三、一〇至同	同	鎌田恭一郎
講師	自同一二、一三、八至同	解嘱	南浮智成
書記	自同一二、一三、一三至同	轉任	宮部芳次郎
講師	自同一二、一三、二四至同	解嘱	理學士　那須常正
教授	自同一二、一四、二五至同	免官	商學士　松本金次郎
同	自同一二、一四、二二至同	死亡	文學士　內山進
同	自同一二、一四、二四至同	免官	法學士　江口新

書記	同	自同一二、一三 至同一四、三	阿部謙治
學校醫	解嘱	自同一二、一五 至同一四、一二	西川愼一郎
書記	轉任	自同一三、五 至同一四、九	三田村庸樹
講師	解嘱	自同一三、七 至同一四、九	吉田悦藏
教授	轉任	自同一四、一 至同一五、四	法學士 石川與二
助教授	同	自同一三、二 至同一五、三	米川數雄
書記	同	自同一三、一〇 至同一四、五	加藤文衛
講師	解嘱	自同一四、三 至同一五、四	法學士 坂野千里
劍道教師	同	自同一四、二 至同一三、四	眞野數馬
助教授	免官	自同一四、三 至同一五、三	神原克次
教授	同	自同一四、五 至同一五、七	マスター・オブ・アーツ 榊原彌

傭外國人教師	契約滿期	自同一二、九 至同一五、八	グレグ・シンクレーア
講師	解嘱	自同一二、一〇 至同一四、一一	文學士 伊藤猷典
同	同	自同一三、一〇 至同一四、一三	商學士 奥田唯輔
教授	轉任	自同一四、一 至昭和一二、六	商學士 井上茂
講師	解嘱	自大正一二、一〇 至昭和一二、一四	文學士 福島茂一
書記	轉任	自大正一二、一四 至昭和一二、三	加藤眞助
配屬將校	同	自大正一四、一 至昭和二、四七	陸軍中佐 肥田鎭夫
校長兼教授	免官	自大正一一、一二 至昭和二、八	中村健一郎
柔導教師	解嘱	自大正一三、一〇 至昭和二、九	長門辨
教授	免官	自大正一三、一一 至昭和二、一一	經濟學士 藤田敬三
講師	解嘱	自和昭二、一 至同三、三	文學士 竹村越三

同	自同二、四 至同三、三	同	文學士 廣瀬淨慧
柔道教師	自同二、一一 至同三、三	同	森下勇
教授	自大正一二、一 至昭和三、四	免官	文學士 鈴木周作
同	自大正一三、三 至昭和三、四	轉任	商學士 白柳元吉
助教授	自大正一五、三 至昭和三、四	同	竹村茂助
講師	自昭和二、三 至同三、七	解囑	ビーエー・スミス
傭外國人教師	自大正一五、八 至昭和三、七	契約滿期	サイーグ・コンロイ
書記	自大正一二、一 至昭和三、八	免官	東山和一
講師	自大正一二、四 至昭和四、三	解囑	高尾幸次郎
傭外國人教師	自大正一三、一一 至昭和四、三	契約滿期	エルンスト・ベルンハルト・ジーゲル
同	自大正一三、一一 至昭和四、三	同	ナタリエ・ジーゲル

教授	自大正一三、三 至昭和四、四	免官	服部富雄
同	自大正一五、四 至昭和五、三	轉任	經濟學士 四宮恭二
同	自大正一三、五 至昭和五、三	同	法學士 鈴木弼
傭外國人教師	自昭和三、八 至同五、三	契約滿期	フランク・クツク
同	自同四、六 至同五、三	解約	デーヴイツト・エル・ブライアント
配屬將校	自同二、七 至同五、一二	轉任	陸軍中佐 田實秀夫
教授	自大正一二、五 至昭和五、一二	免官	商學士 篠原泰助
書記	自大正一三、六 至昭和六、一	死亡	大辻清藏
教授	自大正一二、三 至昭和六、三	轉任	吉岡義睦
講師	自昭和四、四 至同六、三	解囑	文學士 阿部卓志
同	自同四、一〇 至同六、三	同	法學士 瓜谷篤治

傭外國人講師	自同 四七、四三 至同	解嘱	エス・ジヤコタン
柔道教師	自同 三七、三三 至同	同	石野基恒
助教授兼書記	自同 八六、三三 至同	免官	寺本杉蔵
講師	自同 八六、一〇三 至同	解嘱	片岡實之助
同	自同 七八、二〇三 至同	同	伊東正
書記	自大正一一、八、一四 至昭和	免官	大西吉次郎
教授	自昭和 九二、一〇三 至同	死亡	太刀川利男
傭外國人教師	自同 九五、四三 至同	契約滿期	ジョン・ストプフオード
助教授	自同 九三、一〇六 至同	免官	小野映
書記	自同 二〇二、二六 至同	死亡	筒井彌宗一
講師	自同 九〇、二四 至同	解嘱	宮田秋三郎

配屬將校	自同 一〇五、一六 至同	轉任	陸軍中佐 石田金藏
教授	自大正一一、五、四七 至昭和	同	法學士 世良琢麿
書記	自大正一一、〇四、九九 至昭和	免官	古賀勝次
傭外國人教師	自昭和 四、一〇四、九九 至同	解嘱	バチエラー・オブ・サイエンス ルイス・エム・ローリー
教授	自大正一三、一〇三、三〇 至昭和	轉任	經濟學博士 菅野和太郎
同	自大正一二、一二、三三 至昭和	免官	經濟學士 西垣直記
同	自昭和 一〇、一二、八八 至同	轉任	法學士 小關紹夫
傭外國人教師	自同 一二、九九 至同	契約滿期	ヴイクタ・ジヨン・ヘイマン
教授	自同 一二、一二、七四 至同	免官	商學士 江口行雄
弓道教師	自大正一二、一五、一六 至昭和	死亡	小林治道
講師	自昭和 一〇、一一、一二 至同	解嘱	經濟學士 江頭恒治

傭外國人教師	自昭和一〇、一〇 至同一三、一九	契約滿期	マスター・オブ・ビズネス・アドミニストレーション	エドウイン・ウイグルス・ウオース
校長	自昭和一二、八八 至同一四、八八	免官	マスター・オブ・アーツ	矢野貫城
傭外國人教師	自昭和一二、一〇八 至同一四、一〇八	契約滿期	バチエラー・オブ・アーツ	デ・アーネスト・デヨーヂ
教授	自大正一五、三九 至昭和一四、三九	轉任	經濟學博士 經濟學士	岡崎文規
同	自大正一四、四九 至昭和一四、四九	免官	バチエラー・オブ・フイロソフイー	安部新
配屬將校	自昭和一〇、一二八 至同一四、一二八	轉任	陸軍大佐	菅原道雄
教授	自大正一四、五四 至昭和二五、四四	死亡	文學士	本田玄雄
同	自昭和一六、三四 至同一六、三四	轉任	商學士	松本雅男
傭外國人教師	自昭和一四、七九 至同一六、七九	契約滿期		リチヤード・アーレン・メリツト
書記	自大正一三、一八 至昭和一六、一八	轉任		成宮秀夫
傭外國人教師	自昭和一三、一九〇 至同一六、一九〇	契約滿期		ロバート・エチ・ロス

傭外國人講師	自昭和一六、一〇 至同一七、一三	解嘱		クラレンス・ゼイ・ウイツテ
同	自昭和一六、九 至同一七、三	同		ガーツルード・ラツシュ
助教授兼書記	自昭和一四、一七 至同一七、六	轉任		山藏太朗
校長	自昭和一四、八 至同一七、七	同		田中保平
書記	自大正一三、七 至昭和一七、七	同		杉井武郎
教授	自昭和一四、七 至同一七、七	同	經濟學士	宮本又次
同	自昭和一三、八 至同一七、八	免官	商學士	天利長三
書記	自同一一、八 至同一七、八	同		岩田唯衛
教授	自同一一、九 至同一七、九	轉任	商學士	岩間巖
同	自同一一、五 至同一七、九	同	商學士	建林正喜
書記	自同一一、一八 至同一八、一	死亡		島田峰吉

講師　自同一〇、四　解嘱　橘本・均
　　至同一八、一

第九、生徒（七三七名）

一、生徒氏名（昭和十七年六月一日現在）

第一部第三學年（一七三名）

A組（五三名）

四條商	後藤正治郎	京都	大倉商	細井幸三郎	京都
京都第二中	長谷川榮一	京都	長濱商	文室治雄	滋賀
虎姫中	橘村重義	滋賀	福山誠之館中	藤井弘道	岡山
京都一商	波多野英次郎	京都	京都三商	藤田俊作	京都
膳所中	早藤泰二	滋賀	姫路中	位田三郎	兵庫
第二神戸中	早川孚一	愛知	豊中中	猪飼吉男	大阪
市岡商	稗田一俊	大阪	彦根商	今村寛吾	滋賀
膳所中	日野正憲	滋賀	市岡商	井上繁雄	大阪
伊都中	平田永朝	和歌山	茨木中	入江道夫	大阪
			丸亀中	入野武俊	香川
			東海中	岩田侖誠	愛知
教賀商	金井基晴	福井	鳳中	長尾清太郎	京都
熱田中	金子英夫	栃木			
彦根中	小林茂雄	滋賀			
北野中	久保田茂夫	滋賀			
彦根中	熊谷充雄	滋賀			
大津商	前田完一	滋賀			
濱松第一中	牧田作吉	靜岡			
桑名中	松岡三郎	三重			
廣島商	森　二生	三重			
大倉商	森口幸雄	大阪			

彦根中 中村實 滋賀
八日市中 野村泰三 滋賀
八尾中 小田良知 大阪
彦根商 左近照雄 大阪
彦根中 柴田一男 滋賀
岐阜商 清水豊 岐阜
北野中 下川均 大阪
東邦商 祖父江泰三 愛知
大阪貿易 杉田正治 大阪
市岡商 鈴木義貞 愛媛
十日町中 田口良藏 新潟
長濱商 谷川正男 滋賀
名古屋商 立松正夫 愛知
京都二商 橘保明 愛知
膳所中 立岡精一 滋賀
高津中 德永浩 滋賀
京都二中 夜間中 内片政雄 滋賀
名古屋第三商 渡邊順一 愛知

熱田中 山廣新 廣島
明倫中 山桝忠恕 鳥取
長濱商 吉田精一 滋賀
金澤商 油谷穰 石川

B組（五四名）

京都一中 荒尾義晴 京都
福知山中 芦田信一 京都
四條畷中 馬場幸英 大阪
三豊中 業天明 香川
加古川中 長谷川大三郎 兵庫
德島中 平尾喬 神奈川
福山誠之館中 豊田信義 廣島
上野中 藤井吉信 大阪
米子中 藤田晃久 鳥取
津山中 今井靖郎 岡山
八日市中 井上利郎 滋賀
岐阜中 石橋隼雄 岐阜

北野中 伊藤勝之 滋賀
彦根中 柏嶋敏男 神奈川
瀧川中 河村忠一 岡山
平安中 木村英太郎 兵庫
彦根商 北川泰三 滋賀
今津中 小林忠敏 滋賀
高津中 小堀敬一郎 大阪
彦根商 郡田英男 滋賀
鳳鳴中 九鬼潔一 兵庫
敦賀商 桑名浩 福井
大垣商 牧岡重夫 京都
宇治山田商 松本政郎 三重
成東中 松崎靜雄 千葉
名古屋二商 水野信一 愛知
盡誠中 森弘 香川
市岡中 森野弘一 兵庫
高田中 森山修二 新潟
今津中 保木照雄 滋賀

七尾中 長門達 石川
第一岡山商 中島茂雄 岡山
濱松商 西宮邦平 靜岡
高知城東中 西岡健三 高知
明倫中 野倉豊 愛知
彦根商 小川良三 滋賀
岡崎中 太田寛 愛知
鳳鳴中 阪部嘉明 奈良
濱松商 佐藤正二 靜岡
八幡商 澤弘 滋賀
豊岡中 柴田勤 兵庫
彦根商 清水義雄 滋賀
第一神戸中 鈴木正美 滋賀
宇治山田中 田ヶ原一雄 三重
三豊中 高原孝則 香川
七尾商 富井俊男 石川
小林中 梅田義輔 山口
北野中 浦濱芳郎 大阪

大垣商 山田茂夫 岐阜
上宮中 山口鋼二 三重
市岡商 安井洋五郎 大阪
大阪西區商 矢島重光 大阪
福井中 吉田志郎 福井
三豊中 圖子清 香川

C組（五一名）

桃山中 秋田佐市郎 京都
津中 安藤平郎 三重
水口中 朝比奈源吉 滋賀
彦根中 馬場昌造 滋賀
豊橋商 伴野隆二 愛知
堺中 萩谷俊隆 大阪
豊中中 原田美次 福岡
東濃中 日置平次 岐阜
岐阜商 福田浩一 岐阜
小野中 藤井正吾 兵庫

明石中 入江清一 兵庫
膳所中 磯島武夫 滋賀
住吉中 市田光太郎 京都
岡崎中 加藤繁夫 愛知
熱田中 河端清 愛知
大阪市東商 梶久彌 大阪
大阪市西區商 清原茂平 大阪
京都市立第二商 古久保茂 京都
豊中中 近藤奬 島根
大阪東商 九鬼健藏 大阪
鳥取第二中 熊田昇 鳥取
名教中 宮川實 東京
彦根商 森喜造 滋賀
北野中 村上保 大阪
名古屋商 武藤基之輔 愛知
大津商 中村萬壽夫 滋賀
宇治山田商 中野喜代藏 三重

豊中中　中島孝二　大阪
彦根中　西關藤一　滋賀
八幡商　野田惠三　滋賀
三國中　野口正　福井
北野中　則松滋　大阪
奈良中　岡田勝彦　奈良
鳳鳴中　岡野洋　大阪
八幡商　佐田長雄　滋賀

堺商　酒井靖夫　大阪
北野中　佐藤三郎　德島
大阪市立第二商　清水種雄　大阪
岐阜中　杉原元治　岐阜
見付中　鈴木廉夫　靜岡
外商　平宏　大阪
福山誠之館中　高山治　廣島
名古屋中　田中照夫　愛知

大津商　德永嘉男　滋賀
天王寺商　辻本勇　大阪
八幡商　若林定男　滋賀
今治中　渡邊弘　愛媛
今津中　藪田洪基　大阪
柏原中　山内徹　兵庫
高田中　山崎正治　新潟
伊都中　吉田高明　和歌山

第一部第二學年（一六六名）

A組（五四名）

龍野中　江見榮　兵庫
湘南中　宮崎安彦　神奈川
膳所中　原田信造　滋賀
京都一中　長谷川一雄　京都
大垣中　早野久　岐阜
京都二中　林槃夫　京都

桃山中　廣田金次　京都
長濱商　細居英夫　滋賀
虎姫中　保正讓　滋賀
虎姫中　古川睦次　滋賀
大阪東商　藤田房男　大阪
尼崎中　飯田善成　長野
德山商　井上博至　山口
立命館中　石田三郎　京都

八日市中　加賀林震一　滋賀
愛知商　加藤聖　愛知
國部中　川勝克己　京都
大連一中　川崎直明　滋賀
京都二中　北川桂市　京都
平壤商　木村信一　朝鮮
岐阜中　小林敏三　三重
京都一商　小林幸夫　京都

福島商　久保欣也　大阪
彦根中　黒澤茂夫　滋賀
大津商　桑原正夫　滋賀
水口中　增田九一　滋賀
京都二商　松田純一　滋賀
上野中　松岡功　三重
惠那中　三宅益郎　岐阜
尾道商　名井俊一郎　廣島
小松中　中谷尙典　石川
彦根中　中川三郎　滋賀
坂出商　南田榮一　香川
彦根商　小倉榮一郎　滋賀
八幡商　奥田保　滋賀
尼崎中　大橋榮　兵庫
福知山中　大槻行雄　京都
福井商　酒井利夫　福井
彦根中　重森平男　滋賀
彦根商　島田慎治　福井

今津中　清水隆夫　滋賀
横濱三中　鈴木昌樹　神奈川
伊都中　田中哲夫　和歌山
上野中　田波隆興　福井
岐阜中　立花清　岐阜
堺中　古川清　山口
京都一商　藤井清　京都
京都二商　藤本尙一　京都
三豊中　藤田安彦　香川
名古屋商　磯輪銀一　愛知
市岡中　錦田脩　大阪
三豊中　神田正康　香川
長濱商　金子義高　滋賀
彦根中　加藤太郎　滋賀
京都一商　桂田宗一　京都
天王寺中　木村宣夫　大阪
彦根中　小林滿男　滋賀
宮津中　小卷哲夫　京都
天王寺商　小杉善十郎　大阪

B組（五六名）

武義中　赤堀信夫　岐阜
京都一商　赤崎利次　京都

松本中　青木善雄　長野
大野中　原田正邦　福井
畝傍中　平越甚久　奈良
上野中　福森宣正　東京
堺中　古川清　山口
京都一商　藤井清　京都
京都二中　藤本尙一　京都
三豊中　藤田安彦　香川
名古屋商　磯輪銀一　愛知
市岡中　錦田脩　大阪
三豊中　神田正康　香川
長濱商　金子義高　滋賀
彦根中　加藤太郎　滋賀
京都一商　桂田宗一　京都
天王寺中　木村宣夫　大阪
彦根中　小林滿男　滋賀
宮津中　小卷哲夫　京都
天王寺商　小杉善十郎　大阪

生徒

京都三商　日下部一男　京都
彦根商　松本久功　島根
大阪東商　明仁多喜雄　大阪
立命館商　三木健藏　滋賀
虎姫中　長井力　滋賀
灘中　長森義明　兵庫
彦根中　中村滋　滋賀
大津商　中谷廣次　滋賀
豊中中　西岡孝　大阪
高津中　野田泰三　大阪
膳所中　小笠原滋　滋賀
彦根商　小川泰雄　滋賀
大垣商　大石重雄　岐阜
京都三中　岡本淳　京都
八日市中　沖田良忠　京都
虎姫中　奥田清重　滋賀
尾道商　大本弘治　廣島
大阪貿易　小野八太郎　大阪

京都三商　大浦敏夫　京都
彦根商　松本久功　島根
大阪東商　明仁多喜雄　大阪
立命館商　三木健藏　滋賀
虎姫中　長井力　滋賀
灘中　長森義明　兵庫
彦根中　中村滋　滋賀
大津商　中谷廣次　滋賀
豊中中　西岡孝　大阪
高津中　野田泰三　大阪
膳所中　小笠原滋　滋賀
彦根商　小川泰雄　滋賀
大垣商　大石重雄　岐阜
京都三中　岡本淳　京都
八日市中　沖田良忠　京都
虎姫中　奥田清重　滋賀
尾道商　大本弘治　廣島
大阪貿易　小野八太郎　大阪

京都三商　大浦敏夫　京都
彦根商　坂口政志　石川
大阪東商　佐藤哲也　富山
立命館商　仙頭富義　高知
虎姫中　高木喜男　大阪
灘中　長森義明　兵庫
彦根中　塩谷晃章　愛媛
大津商　杉戸正彌　愛知
豊中中　田栗辰次　佐賀
高津中　高木克幸　香川
膳所中　古川英一　滋賀
彦根商　高橋永吉　岐阜
大垣商　田中富雄　京都
京都三中　辻義信　奈良
夜日市中　植野禎高　廣島
虎姫中　山中利一郎　滋賀
尾道商　柳原美知夫　京都

京都三商　大浦敏夫　京都
彦根商　坂口政志　石川
大阪東商　佐藤哲也　富山
立命館商　仙頭富義　高知
虎姫中　高木喜男　大阪
灘中　長森義明　兵庫
彦根中　塩谷晃章　愛媛
大津商　杉戸正彌　愛知
豊中中　田栗辰次　佐賀
高津中　高木克幸　香川
膳所中　古川英一　滋賀
彦根商　高橋永吉　岐阜
大垣商　田中富雄　京都
京都三中　月井三七雄　三重
夜日市中　辻義信　奈良
虎姫中　植野禎高　廣島
尾道商　山中利一郎　滋賀
大阪貿易　柳原美知夫　京都

C組（五六名）

小牧中　長谷川八郎　愛知
彦根中　林慶三　滋賀
大津商　平野七郎　滋賀
豊中中　平山利信　大阪
京都一商　堀野信一　京都
園部中　福山正夫　京都
長濱商　文室幸男　滋賀
彦根中　古川英一　滋賀
虎姫中　古山利誠　滋賀
深谷商　藤川健藏　滋賀
豊橋中　藤田讓次　愛知
愛知商　石田定夫　愛知
東海中　磯部克巳　愛知
輪島中　泉比呂之　石川
福井中　甲矢榮松　福井
倉吉中　金田賢治　鳥取

京都三商　大浦敏夫　京都
大聖寺中　坂口政志　石川
彌彼中　佐藤哲也　富山
安藝中　仙頭富義　高知
市岡商　重田喜男　大阪
宇治山田商　島田讓次　三重
今治中　塩谷晃章　愛媛
明倫中　杉戸正彌　愛知
熟田中　田栗辰次　佐賀
三豊中　高木克幸　香川
大垣商　高橋永吉　岐阜
伊都中　田中成一　和歌山
京都二商　田中富雄　京都
上野中　月井三七雄　三重
畝傍中　辻義信　奈良
廣島二中　植野禎高　廣島
彦根中　山中利一郎　滋賀
園部中　柳原美知夫　京都

豊橋中　片岡六雄　愛知
彦根中　川村治雄　滋賀
洲本中　木田卓次　兵庫
松江商　北垣英夫　島根
龍野中　小林剛三　兵庫
惠那中　小板茂夫　岐阜
京都二中　小松原茂　兵庫
大垣中　近藤武夫　岐阜
盛岡商　久慈吉雄　岩手
三條中　丸山勝巳　新潟
彦根商　松本久雄　滋賀
半田中　水野鋼弐　愛知
奈良商　向井正治　奈良
能代中　長岡幸作　秋田

大津商　中比良義雄　滋賀
八幡商　延澤慶太郎　滋賀
東海中　野村五郎　愛知
神崎商　小川弘　滋賀
四條畷中　岡本英介　東京
京都二中　大南一郎　京都
高知商　大竹口一　福井
龍野中　保井幸夫　兵庫
市岡商　安村茂樹　大阪
三國中　八幡吉二郎　福井
豊橋二中　鈴木登喜雄　群馬
神崎商　谷榮一　滋賀
市岡中　谷口黨　大阪
尼崎中　寺田正三　兵庫
岐阜中　戸部良裕　岐阜

A組（五三名）

第一部第一學年（一七三名）

松江中　天野一男　鳥取
彦根中　青山佐州　滋賀

函館中　塚本嘉一　滋賀
京都三中　上田孝次郎　京都
彦根中　上野正男　滋賀
濱松一中　渡瀨博　靜岡
上野中　山下實　三重
高知商　山崎啓吉　高知
龍野中　保井幸夫　兵庫
市岡商　安村茂樹　大阪
三國中　八幡吉二郎　福井
彦根中　吉村廣海　山口
名古屋二商　吉田稔　愛知
津山商　地丸三郎　岡山

尼崎中　旭恭一　福岡
奉天第一中　後藤貴雄　愛知

宮津中　羽淵吉之助　京都
一宮中　長谷川信雄　愛知
一宮中　早川守　愛知
第二岡山中　福田正男　岡山
虎姫中　福本喜久雄　滋賀
北野夜間中　福永陣太　滋賀
生野中　福野文雄　滋賀
虎姫中　藤井道夫　滋賀
彦根中　藤野一男　滋賀
京都二中　茨木保　京都
豊橋中　今泉正彦　愛知
津中　伊藤博　三重
京都三中　金澤探二朗　兵庫
堺中　神原順四郎　大阪
武生中　樫尾啓自　福井
龍野中　桂正巳　兵庫
村松中　小林竹夫　新潟
城東中　小松一太　高知
彦根中　久保川泰　滋賀
第二岡山中　三木聰彦　岡山
高知城東中　隅田哲二郎　高知
岐阜中　水垣三郎　兵庫
明倫中　鈴木正志　静岡
虎姫中　中川静治　滋賀
虎姫中　中口實　奈良
宇陀中　中谷正機　兵庫
柏原中　城東中　藤島健男　高知
宇治山田中　西出政治　京都
高知城東中　西岡淳夫　高知
北野中　岡野忠　滋賀
今津中　大森康作　滋賀
虎姫中　大村三喜夫　滋賀
膳所中　大塚博　滋賀
北野中　神原明　愛知
四條畷中　玉川安雄　大阪
上野中　田中利男　三重
高知城東中　品原淳次郎　高知
福知山中　塩見治男　京都
高知城東中　隅田哲二郎　高知
志太中　鈴木正志　静岡
三豊中　高橋澄夫　香川
清水中　竹内宏　静岡
四條畷中　玉川安雄　大阪
上野中　田中利男　三重
城東中　藤島健男　高知
彦根中　内田悟　滋賀
松本中　臼井保雄　長野
彦根中　山口景三　廣島
上野中　吉崎丈雄　三重

B組（五三名）

米子中　阿部華鳥　鳥取
一宮中　天野久數　愛知
膳所中　青山健治郎　滋賀
膳所中　羽賀豊　滋賀
飯田中　濱本洋　山口
鳳鳴中　畑敏夫　兵庫
八日市中　八田雄一　滋賀
京都二中　平田茂　京都
彦根中　久木實　滋賀
高知城東中　藤井秀彌　高知
八日市中　藤井紫朗　滋賀
彦根中　藤野利造　滋賀
膳所中　藤田俊一　奈良
園部中　射場衛　京都
彦根中　石原龍英　滋賀
彦根中　門野保夫　滋賀
膳所中　景山誠三　滋賀
刈谷中　川角逸郎　愛知
浪速中　小松喬　大阪
志太中　河野喜代　静岡
飯田中　高坂晴雄　長野
大垣中　國枝武　岐阜
彦根中　松原義照　滋賀
松溪了泉　大阪
百田文影　高知
森二　京都
森本秀　大阪
森田侃夫　岐阜
名田鐵雄　兵庫
戸崎貞己　岐阜
若林宣一　三重
香川
戸所治雄　滋賀
若松信重　愛知
山本榮治　滋賀
山成軒六　岡山
山岡順一　滋賀
吉田勝治　岐阜
長江　台灣
多田義雄　福井
虎姫中　多賀修助　滋賀
田村英雄　山口
三豊中　田中三德　香川
彦根中　内田悟　滋賀
山口景三　廣島
吉崎丈雄　三重
阿部華鳥　鳥取
天野久數　愛知
青山健治郎　滋賀
自由ヶ丘中　曾
四條畷中　園原昭　大阪
武生中
膳所中
興讓館中
膳所中
岐阜中

C組（六七名）

能代商　相澤正男　秋田
七尾商　赤尾力榮　石川
佐久間貢　大阪
佐治爲次　愛知
齋藤文夫　兵庫
越知英利　愛知
奥山喜兵衛　三重
越

京都一商 淺井繁藏 京都
愛知商 江崎敏夫 愛知
廣島商 後藤隆 廣島
長濱商 長谷俊雄 滋賀
彥根商 早崎康治 滋賀
立命館商 古澤弘太郎 京都
神崎商 布施嘉七 滋賀
第一神港商 藤井壽 兵庫
新京商 藤岡雅明 愛媛
豐橋商 藤田榮一 愛知
京都一商 飯田佐登司 京都
沼津商 稻葉安久 靜岡
宇和島商 石田晃 愛媛
京都二商 市原雅夫 京都
彥根商 伊藤脩 滋賀
濱松商 伊藤忠男 靜岡
京都二商 岩根一郎 京都
敦賀商 岩谷元一 福井

大津商 兼松宏 滋賀
開城公立中 金義聖一 朝鮮
金澤商 川端久之 石川
八幡商 河添治男 滋賀
大阪東 第二商 菊地正男 大阪
第一岡山商 是友伸博 岡山
成器商 小關昌次 山形
京都三商 久保田俊夫 滋賀
東商 九鬼國一 大阪
神崎商 葛上宗一郎 滋賀
大津商 前川壽弘 京都
大阪貿易 丸谷清次 大阪
大津商 增田重雄 滋賀
京都二商 俣野長保 京都
第二神港商 松本幸一 兵庫
京都二商 三浦信次 滋賀
第一岡山商 宮本義夫 岡山
松阪商 宮崎靜雄 三重

沼津商 諸菱初雄 靜岡
松阪商 中川重忠 三重
敦賀商 中內正 福井
大倉商 西本元次 大阪
平壤公立商 西山信三 滋賀
京都二商 西澤清一郎 京都
長岡商 沼一郎 新潟
長濱商 奧田進 滋賀
京都一商 小野善之助 京都
名古屋二商 太田龍芳 愛知
愛知商 太田敏彥 愛知
京都一商 大里富雄 大阪
敦賀商 笹山忠夫 福井
飾磨商 澤田實 兵庫
京都一商 清水利彥 京都
松江商 品川繁 島根
京都一商 園田友衛 京都
名古屋二商 鈴木康夫 愛知

八幡商 高岡奏 滋賀
廣島商 田中基榮 廣島
彥根商 田中正太郎 滋賀
袋井商 田代修司 靜岡

大津商 辻暢夫 滋賀
靜岡商 宇佐美隆之助 靜岡
神崎商 渡邊敬司 滋賀
豐橋商 山口輝朗 愛知

京都二商 山崎達夫 京都
京都三商 湯川武男 京都
大倉商 古澤陽吉 滋賀

第二部第三學年（五六名）

四條商 足立克巳 京都
高津中 安達昌八郎 岡山
濱松第一中 天野辰巳 靜岡
三國中 伴藤久治 福井
平安中 遠藤仁一郎 京都
成東中 早野尙治 千葉
鹿兒島商 肥後元章 兵庫
四條商 廣瀨弘一 京都
水澤商 菱谷誠治 岩手
京都二商 福善芳郎 石川
津中 古谷宗一 三重
京都一商 井上宗二 京都

大阪扇町商 岩井弘雄 東京
鳳鳴中 河南一綱 兵庫
彥根中 葛滋郎 滋賀
德島中 喜多功 德島
八幡商 紀野正治 滋賀
京都一商 北脇嘉一 京都
平壤商 大森繁二 朝鮮
彥根中 熊谷泰一 滋賀
洲本商 增井新介 兵庫
畝傍中 松村享 奈良
彥根中 水波朗 滋賀
玉島商 守安伸之 岡山

八幡商 村田良一 滋賀
小松中 中川永太郎 石川
水口中 中村壽郎 滋賀
郡山中 中島保 奈良
水口中 中島富次 滋賀
多渡津中 西川浩 香川
桃山中 西野肇 福井
膳所中 野口八三郎 滋賀
中京商 小栗正夫 東京
西尾中 大橋正之 愛知
今宮中 奧井美郎 大阪
平壤公立一中 大津勇 福島

小樽商　薩摩五郎　北海道
明倫中　下山善弘　愛知
東海中　菅屋詮吉　愛知
興誠商　鈴木卓茂　靜岡
京都一商　所司原晋三　京都
第三神戸中　田方賢隆　兵庫
津山中　鷹取由彦　岡山
惠那中　竹内守道　岐阜
明倫中　玉田壽夫　大阪
東海中　田村文雄　群馬
興誠商　田村幾蔵　大阪
京都一商　田村素一　京都
第三神戸商　寺尾尚三　高知
青島學院商　津村秀雄　廣島
大田公立中　堤利夫　岐阜
倉敷商　渡邊逓平　岡山
京都二商　山田俊二　滋賀
廣島二中　山上二郎　香川
京都一商　山崎信男　京都
奈良中　栁井英恒　京都

第二部第二學年（五九名）

明石中　安達健次　兵庫
門司中　安藤次郎　福岡
市岡中　青木隆造　大阪
彦根中　有川英治　滋賀
第一神戸商　栗谷十郎　兵庫
鳥取二中　土井勳　鳥取
京都一中　土井淳吉　京都
畝傍中　原博　奈良
岐阜中　長谷治郎　德島
成器商　平澤勇五郎　福井
中　堀木宗詮　三重
商　星野善夫　京都
中　福島良平　高知
商　藤原瑩三　大阪
中　市嶋譲三　大阪
中　伊藤英一　長野
商　伊藤公入　岐阜
中　伊藤義弘　愛知
京都二商　岩城登　京都
神崎商　河原巖　滋賀
岐阜中　河合俊一　岐阜
半田中　木本崇　愛知
京都二商　桐田義信　廣島
八幡商　小原茂夫　滋賀
洲本商　倉川薫　兵庫
彦根中　草野文平　滋賀
清水中　伊藤良夫　靜岡

西尾中　沓名貞雄　愛知
東海中　前田貞男　愛知
明倫中　松岡茂　愛知
松本商　宮城倍實　長野
東海中　水野春男　愛知
八幡商　森健治　滋賀
彦根商　森江秀康　滋賀
熱田中　村博　愛知
虎姫中　中村國太郎　滋賀
唐津商　中野琢美　佐賀
今宮中　中尾靜司　大阪
岐阜中(商)　野中誼雄　岐阜
八幡商　岡田光司　滋賀
岡田賢一　滋賀
奥田立二　滋賀
奥田眞一　滋賀
奥山治治　三重
佐藤武男　三重
澤田浩治　滋賀
澤田清　滋賀
虎姫中(商)　下村正三　滋賀
平壌中　杉下榮一　兵庫
北神商　住澤和夫　三重
岐阜中　高田信雄　岐阜
東邦商　寺本精勇　愛知
熟田中　寺島忠正　愛知
京都二商　塚田博　山形
奈良中　堤美彦　奈良
甲陽中　山崎昇　大阪
倉吉中　吉田平八郎　鳥取
東商　吉川種夫　和歌山
倉敷商　吉村雅美　岡山

第二部第一學年（五七名）

三豊中　安藤貴男　香川
熟田中　青木茂男　愛知
彦根中　荒木宏　東京
鳳中　土井榮治　大阪
大垣商　五島久夫　岐阜
大垣中　服部和夫　岐阜
立命館商　林慶一　京都
關西中　羽崎正則　岡崎
名古屋二商　日比野哲男　愛知
誠之館中　平木道也　廣島
長濱商　廣部修　滋賀
平壌師　藤本昇　熊本
彦根中　池田敏之　滋賀
高津中　池村喜夫　大阪
新京商　今井正人　大阪

別科（六八名）

A組（三三名）

日大第二中	井上泰一	東京	一宮中	內藤八郎	愛知
熟田中	石橋明三	三重	四條畷中	中本力	大阪
京華中	石橋修	滋賀	帶廣中	中山茂義	滋賀
高津中	石川義治	大阪	京都一商	中島芳雄	京都
京都二商	伊丹謹吾	京都	彦根商	夏原修	滋賀
岡崎中	岩月健益	愛知	長濱商	西川宰	滋賀
神崎商	勝間久夫	滋賀	郡山中	小田弘之	奈良
大津商	川崎健三	滋賀	八幡商	尾賀義雄	滋賀
彦根中	小池和	滋賀	彦根中	大平喜三	滋賀
東京十中	工藤昌伸	東京	粟津中	關本次郎	千葉
高津中	丸山譲	大阪	前橋商	關谷茂已	滋賀
同志社中	松室眞二	京都	岐阜商	說田信義	岐阜
倉敷商	三宅石雄	岡山	八幡商	島田保	滋賀
中京商	村瀨正治	愛知	市岡第二商	首藤正市	大阪
市岡第二商	杉江賢一	大阪	木本中	濱田愼三	三重
神崎商	田井中郁夫	滋賀	大垣中	堀重木	岐阜
市岡商	高井慶藏	大阪			
高津中	石川義治	大阪			
京都一商	中島芳雄	京都			
彦根商	夏原修	滋賀			
長濱商	西川宰	滋賀			
郡山中	小田弘之	奈良			
八幡商	尾賀義雄	滋賀			
彦根中	大平喜三	滋賀			
粟津中	關本次郎	千葉			
前橋商	關谷茂已	滋賀			
岐阜商	說田信義	岐阜			
八幡商	島田保	滋賀			
市岡第二商	首藤正市	大阪			
木本中	濱田愼三	三重			
大垣中	堀重木	岐阜			

市岡第二商	杉江賢一	大阪	鳥取一中	福田高保	鳥取
神崎商	田井中郁夫	滋賀	八日市中	藤田武雄	滋賀
市岡商	高井慶藏	大阪			
京都一商	中島芳雄	京都			
虎姫中	竹林芳朗	滋賀			
四條商	竹內辰二	京都			
中村中	竹內利雄	高知			
岸和田中	田中英雄	大阪			
長濱商	田中久彌	滋賀			
飯田商	龍口郁夫	長野			
福知山中	千種一	京都			
米子商業	坪倉美喜夫	鳥取			
名古屋二商	塚本鎭二	愛知			
畝傍中	山本政隆	奈良			
岐阜中	矢島和男	岐阜			

京都二中	今井耕	滋賀	熟田中	高田長英	長野
青山學院中	亀谷甫	愛知	伊丹中	高橋恭三	兵庫
福山誠之館中	桶見丈	廣島	野付牛中	高橋利主	北海道
今津中	前川清	滋賀	上野中	高井信男	三重
鴻城中	松村一司	朝鮮	忠清南道公立中	竹山浩太郎	朝鮮
本巢中	宮脇實	岐阜	粉河中	谷口優	和歌山
岐阜二中	虫賀俊夫	岐阜	立命館中	辰井弘	京都
長野中	長尾亮三	長野	虎姫中	力石茂	滋賀
浪速中	中島正彌	岐阜	唐津中	山口俊人	佐賀
日本大學	西田國雄	鹿兒島	東濃中	吉田愼平	岐阜
大阪中	志摩水産				
秋田中	能登谷廣	秋田			
吳二中	大石原武	廣島			
虎姫中	押谷外二	滋賀			
青島日本中	大脇邦朋	滋賀			
富田林中	坂井英男	大阪			
第二岡山中	佐藤實	岡山			
刈谷中	澤邊和泉	愛知			

B組（三五名）

木曾中	花村清一	長野	栗太農	木林健一	滋賀
上宮中	平澤實	大阪	永見中	北鹿渡恕光	富山
津中	坂上實雄	三重	唐津中	小松良夫	佐賀
市原中	坂卷正隆	千葉	神港中	松本吉男	兵庫
濱田中	坂野光佑	島根	名寄中	森谷輝雄	北海道
今治中	高橋弘之	愛媛	柏原中	村上一郎	兵庫
熟田中	高橋喜代司	愛知	獨逸學協會中	中村紀彥	東京
半田中	片山市三	愛知	台北二中	新元道夫	台灣
小豆島中	鎌田光郎	香川	豐浦中	西原憲	山口
第一工業	岩越健二	岐阜	屋代中	西澤文男	長野
水口中	藤澤三郎	滋賀	八日市中	小川喜秋	滋賀
富田中	坂井英男	大阪	伊都中	岡田米市	和歌山
虎姫中	押谷外二	滋賀	虎姫中	尾會義弘	滋賀
吳二中	大石原武	廣島	津中	坂上實雄	三重
秋田中	能登谷廣	秋田	市原中	坂卷正隆	千葉
日本大學	西田國雄	鹿兒島	濱田中	坂野光佑	島根
大阪中	志摩水産		今治中	高橋弘之	愛媛
			熟田中	高橋喜代司	愛知

福知山中　高橋時夫　京都
水口中　竹嶋一雄　滋賀
高田中　田村輝雄　新潟
松江中　種田武　島根

虎姫中　谷島一雄　大阪
普成中　遠城正敏　朝鮮
兩洋中　陳明發　台灣
豊浦中　德永重實　山口

大連二中　宇治原敏雄　滋賀
明倫中　横山英二　愛知
虎姫中　吉川孝一　滋賀

二、生徒道府縣別（昭和十七年六月一日現在）

生徒道府縣別	第一部 三年	第一部 二年	第一部 一年	第二部 三年	第二部 二年	第二部 一年	別科	計
北海道								
東北區								
青森								
岩手								
宮城								
秋田								
山形								
福島								
關東區								
茨城								
栃木								
群馬								
埼玉								
千葉								
東京								
神奈川								
北陸區								
新潟								
富山								
石川								
福井								
東山								
山梨								
長野								

區	岐阜	靜岡	愛知	三重	滋賀	京都	大阪	兵庫	奈良	和歌山	鳥取	島根	岡山
東海區	六	四	一四	七	三六	一三	二九	八	二	二	三	一	四
	九	三	一二	五	四二	二四	一四	八	三	三	一	二	一
	四	八	一七	七	四八	二〇	一三	一一	二	一		三	五
	四	二	三	一	九	九	三	四	二				四
	四	一	九	四	一四	三	五	四	二				一
	四		六	一	一六	六	一〇		二		一		二
	六		五	四	一三	三	三	三			一	二	一
	三五	一八	六六	二九	一七八	七八	七七	三八	一三	九	七	九	一八

區	廣島	山口	德島	香川	愛媛	高知	福岡	佐賀	長崎	熊本	大分	宮崎	鹿兒島
四國區	三	一	一	五	二	一	一						
	三	三		四	一	二		一					
	四	二		二	二	七	一						
	一		一	二		一							
	一			一		一	一	一					
	二			一	一	一							
	三	一		一				二					
	一五	八	三	一五	一一	一三	四	二					

沖繩									
朝鮮		一	一	一				三	六
關東洲									
台灣			一					二	三
總計	一五八	一六六	一七三	五六	五九	五七		六八	七三七

三、生徒年齢別 （昭和十七年六月一日現在）

（學年）	（最高）	（最低）	（平均）
第一部 第一學年	二四年九ヶ月	一七年二ヶ月	一七年十一ヶ月
第二學年	二二年二ヶ月	一八年四ヶ月	一九年五ヶ月
第三學年	二三年十一ヶ月	一九年一ヶ月	二〇年四ヶ月
第二部（東亞科） 第一學年	二〇年九ヶ月	一七年三ヶ月	一八年六ヶ月
第二學年	二二年三ヶ月	一八年四ヶ月	一九年四ヶ月
第三學年	二四年一ヶ月	一九年三ヶ月	二〇年七ヶ月

別科　二五年四ヶ月　一七年三ヶ月　一八年十ヶ月

四、生徒家庭職業調 （昭和十七年六月一日調）

職業＼學年	第一部 第三學年	第一部 第二學年	第一部 第一學年	第二部 第三學年	第二部 第二學年	第二部 第一學年	別科	合計
農業	一九	二七	三二	一〇	一二	七	二〇	一二七
工業	九	一〇	一一		一	六	四	四一
商業	四六	五二	四四	一八	二〇	二〇	一六	二一六
官公吏教員	二二	一八	二四	八	六	七	一一	九六
銀行會社員	三一	二九	二八	八	一〇	七	八	一二一
其ノ他職業	一四	一二	一五	三	七	五	五	六一
無職	一七	一八	一九	九	三	五	四	七五
計	一五八	一六六	一七三	五六	五九	五七	六八	七三七

五、在學中死亡生徒氏名

（昭和十七年六月一日現在）

入學年月日	死亡年月日	氏名	出身地方
昭一三、四	昭一三、八、八	宇野俊夫	滋賀
〃一三、四	〃一四、四、二五	尾崎雄平	高知
〃一四、四	〃一四、九、九	上阪龍馬	福井
〃一三、四	〃一五、三、一八	大橋完治	愛知
〃一四、四	昭二、一、二四	山田達夫	岐阜
〃一四、四	〃二、九、一〇	分銅信雄	大阪
昭三、四	〃三、一一、二	高橋桂太郎	滋賀
昭一五、四	〃四、四、二六	畑　譲策	兵庫
昭三、四	〃四、一一、一三	丹羽邦三	愛知
〃三、四	〃五、五、一四	佐藤由夫	大阪
〃三、四	〃六、三、三	關本文千代	靜岡
〃四、四	〃六、五、二八	奥田榮藏	兵庫
〃六、四	〃七、二三	木下良平	長野

入學年月日	死亡年月日	氏名	出身地方
昭五、四	昭六、八、二二	前川榮一	三重
〃四、四	〃六、八、三〇	高田一郎	靜岡
〃五、四	〃六、七、二四	逸見不二夫	兵庫
〃六、四	〃七、九、一二	北村正久	滋賀
〃七、四	〃七、九、二三	山内正次	德島
〃八、四	〃八、六、一一	福井平一郎	兵庫
〃五、四	〃九、七、二一	川添賢助	愛媛
〃七、四	〃九、一一、四	辻　鐵一	滋賀
〃一〇、四	〃一〇、九、三〇（行方不明）	伊藤修	大阪
〃九、四	〃一〇、一〇、一	廣田乙次郎	廣島
〃九、四	〃一一、四、七	青山隆二	京都
〃一〇、四	〃一一、七、二六	上床淳一	京都
〃一〇、四	〃一一、九、一七	淺田忠男	石川

昭一一、四	昭一一、九、二〇	原　雪雄	石川
〃一〇、四	〃一一、一〇、一六	高田　豊	岐阜
〃八、四	〃一二、一、二六	蜂谷　豊	兵庫
〃一一、四	〃一二、五、二〇	森　功	大阪
〃一〇、四	〃一二、九、二七	馬淵治門	岐阜
〃一二、四	〃一二、九、三〇	（戰死）中島正雄	福井
〃一二、四	〃一三、一二、二一	中村憲一	滋賀
〃一四、四	〃一四、六、二一	嶋倉昌一	富山
〃一三、四	〃一四、一二、二六	宮崎靜男	靜岡

昭一四、四	昭一五、三、九	渡邊義直	大阪
〃一五、三	〃一五、九、二九	松村錫麟	朝鮮
〃一二、三	〃一六、二、一三	矢野定信	香川
〃一二、三	〃一六、三、二八	小木曾文雄	岐阜
〃一五、四	〃一六、六、二	上田千秋	滋賀
〃一五、四	〃一六、七、三〇	井上龍一	滋賀
〃一五、四	〃一六、一〇、一六	天野正三	愛知
〃一五、四	〃一六、一一、一三	山口敏夫	大阪
〃一六、四	〃一七、三、二二	金子　博	山口

第十、卒業者

一、昭和十六年度本科第一部卒業者（第十七回）一五六名（ABC順）

氏名	出身府縣	氏名	出身府縣	氏名	出身府縣
阿部政富	高知	藤田敏郎	滋賀	林半輔	大阪
赤田弘	滋賀	藤山茂一	三重	平岡勉	大阪
秋場善之	石川	深津豊夫	愛知	廣田一雄	滋賀
安藤靜一	香川	福本大八	兵庫	久田峽一郎	滋賀
朝日甚兵衛	滋賀	福本一男	鳥取	保知淳一	滋賀
馬場杉右衛門	滋賀	福永眞一	滋賀	堀部芳久	岐阜
坂松藏	滋賀	福永鯛造	兵庫	堀ノ内一雄	山梨
千原弓雄	岐阜	橘本岩夫	福井	細田隆	島根
近原勝	兵庫	橘本正	兵庫	門田熊雄	愛媛
土井政一	和歌山	初井純	兵庫	各務富夫	岐阜
土井辰吉	岡山	服部行平	大阪	川合義次	奈良
枝川政雄	德島	早川四郎	京都	北春日井正雄	愛知
片山恭一	香川	小西敬三	滋賀	宮本愿三	三重
勝俣規	山梨	河野幸太郎	兵庫	岸良藏	滋賀
川崎巳代喜	北米合衆國	桑野藺三郎	愛知	野澤信男	愛知
川嶋清道	滋賀	國枝登	岐阜	大畑博	兵庫
木村仁	宮城	眞鍋喜九一	滋賀	大井春雄	香川
木下弘	大阪	眞柴重吉	滋賀	大西良美	香川
桐月清	兵庫	松原淳二	奈良	岡田吏朗	兵庫
岸本利保	兵庫	松尾卓	福井	伊藤富吉	愛知
喜多正	大阪	松岡治三	三重	伊藤新吾	愛知
北村一雄	岐阜	松本國雄	岡山	伊藤富夫	岐阜
北野義永	福井	松島一男	富山	今井芳夫	石川
小林久雄	三重	松浦良雄	滋賀	稻津潔	大阪
小林正三	滋賀	木貫	岡山	井坂光男	兵庫
小林越夫	兵庫	村文夫	德島	石田富三郎	滋賀
小島榮一	滋賀	澤淳佑	大阪	堀部行平	大阪
小南正員	兵庫	谷讓一	京都	生駒源八	奈良
近藤元得	岡山	浦信也	奈良	伊賀久雄	北海道
小西明	奈良	宮元三男	滋賀	粕谷欣一	兵庫

氏名	出身府縣	氏名	出身府縣	氏名	出身府縣
能瀨久雄	石川	宮本愿三	三重	片山恭一	香川
石川勇	滋賀	岸良藏	滋賀	勝俣規	山梨
石川正	滋賀	野澤信男	愛知	川崎巳代喜	北米合衆國
石川清	滋賀	大畑博	兵庫	川嶋清道	滋賀
石川芳次郎	滋賀	大井春雄	香川	木村仁	宮城
石川芳之助	滋賀	大西良美	香川	木下弘	大阪
石川芳次郎	滋賀	岡田吏朗	兵庫	桐月清	兵庫
石川芳次郎	滋賀	伊藤富吉	愛知	岸本利保	兵庫
石川芳次郎	滋賀	伊藤新吾	愛知	喜多正	大阪
石川芳次郎	滋賀	伊藤富夫	岐阜	北村一雄	岐阜
石川芳次郎	滋賀	今井芳夫	石川	北野義永	福井
石川芳次郎	滋賀	稻津潔	大阪	小林久雄	三重
石川芳次郎	滋賀	井坂光男	兵庫	小林正三	滋賀
石川芳次郎	滋賀	石田富三郎	滋賀	小林越夫	兵庫
石川芳次郎	滋賀	保知淳一	滋賀	小島榮一	滋賀
石川芳次郎	滋賀	堀部芳久	岐阜	小南正員	兵庫
石川芳次郎	滋賀	堀ノ内一雄	山梨	近藤元得	岡山
石川芳次郎	滋賀	細田隆	島根	小西明	奈良
石川芳次郎	滋賀	門田熊雄	愛媛	小西敬三	滋賀
石川芳次郎	滋賀	各務富夫	岐阜	河野幸太郎	兵庫
石川芳次郎	滋賀	川合義次	奈良	桑野藺三郎	愛知
石川芳次郎	滋賀	北春日井正雄	愛知	國枝登	岐阜
石川芳次郎	滋賀	宮本愿三	三重	眞鍋喜九一	滋賀
石川芳次郎	滋賀	岸良藏	滋賀	眞柴重吉	滋賀
石川芳次郎	滋賀	野澤信男	愛知	松原淳二	奈良
石川芳次郎	滋賀	大畑博	兵庫	松尾卓	福井
石川芳次郎	滋賀	大井春雄	香川	松岡治三	三重
石川芳次郎	滋賀	大西良美	香川	松本國雄	岡山
石川芳次郎	滋賀	岡田吏朗	兵庫	松島一男	富山
石川芳次郎	滋賀	伊藤富吉	愛知	松浦良雄	滋賀
石川芳次郎	滋賀	伊藤新吾	愛知	木貫	岡山
石川芳次郎	滋賀	伊藤富夫	岐阜	村文夫	德島
石川芳次郎	滋賀	今井芳夫	石川	澤淳佑	大阪
石川芳次郎	滋賀	稻津潔	大阪	谷讓一	京都
石川芳次郎	滋賀	井坂光男	兵庫	浦信也	奈良
石川芳次郎	滋賀	石田富三郎	滋賀	宮元三男	滋賀
石川芳次郎	滋賀	保知淳一	滋賀	林半輔	大阪
石川芳次郎	滋賀	堀部芳久	岐阜	平岡勉	大阪
石川芳次郎	滋賀	堀ノ内一雄	山梨	廣田一雄	滋賀
石川芳次郎	滋賀	細田隆	島根	久田峽一郎	滋賀
石川芳次郎	滋賀	門田熊雄	愛媛	保知淳一	滋賀
石川芳次郎	滋賀	各務富夫	岐阜	堀部芳久	岐阜
石川芳次郎	滋賀	川合義次	奈良	堀ノ内一雄	山梨
石川芳次郎	滋賀	北春日井正雄	愛知	細田隆	島根
石川芳次郎	滋賀	宮本愿三	三重	門田熊雄	愛媛
石川芳次郎	滋賀	岸良藏	滋賀	各務富夫	岐阜
石川芳次郎	滋賀	野澤信男	愛知	川合義次	奈良
石川芳次郎	滋賀	大畑博	兵庫	北春日井正雄	愛知
石川芳次郎	滋賀	大井春雄	香川	宮本愿三	三重
石川芳次郎	滋賀	大西良美	香川	岸良藏	滋賀
石川芳次郎	滋賀	岡田吏朗	兵庫	野澤信男	愛知
石川芳次郎	滋賀	伊藤富吉	愛知	大畑博	兵庫
石川芳次郎	滋賀	伊藤新吾	愛知	大井春雄	香川
石川芳次郎	滋賀	伊藤富夫	岐阜	大西良美	香川
石川芳次郎	滋賀	今井芳夫	石川	岡田吏朗	兵庫
石川芳次郎	滋賀	稻津潔	大阪	伊藤富吉	愛知
石川芳次郎	滋賀	井坂光男	兵庫	伊藤新吾	愛知
石川芳次郎	滋賀	石田富三郎	滋賀	伊藤富夫	岐阜
石川芳次郎	滋賀	保知淳一	滋賀	今井芳夫	石川
石川芳次郎	滋賀	堀部芳久	岐阜	稻津潔	大阪
石川芳次郎	滋賀	堀ノ内一雄	山梨	井坂光男	兵庫
石川芳次郎	滋賀	細田隆	島根	石田富三

卒業者			
清水銕太郎	滋賀	谷口榮一	京都
白尾嘉誠	石川	田代道彦	岡山
末包一郎	香川	德橋民郎	大阪
洲崎幸俊	滋賀	留川勝太郎	大阪
鈴木和藏	京都	豊住猛	熊本
高田拓坪	岡山	土田耕	山形
田中守	大阪	土橋昇一	京都
田中信次郎	滋賀	辻巖	石川
田中四郎	滋賀	上田庫三	岐阜

二、昭和十六年度本科第二部（東亞科）卒業者（第一回）五一名（ABC順）

氏名	出身府縣	氏名	出身府縣
青山尙之	岡山	井上晴司	德島
東光男	京都	入山太一	滋賀
東井秀雄	大阪	石川茂	京都
遠藤寬	岐阜	伊東正夫	京都
伏木了	滋賀	伊藤正一	愛知
星野秋男	滋賀	伊藤善二	愛知

氏名	出身府縣	氏名	出身府縣
梶川重久	愛知	木野瀨久夫	愛知
梶浦泰	愛知	目加田武	滋賀
神田堯夫	奈良	水越敏一	三重
河田伸介	京都	森田三郎	愛知
川端晴雄	滋賀	長野百樹	廣島
木村次郎	兵庫	長岡宏	山口

卒業者			
宇野章	島根	安井慶吾	和歌山
若林貞雄	三重	横田壽惠吉	靜岡
渡邊正一	岐阜	米山亮一	島根
山田彥次	兵庫	木幹	福岡
山口武美	佐賀	吉見敏夫	愛知
山本健	靜岡	吉澤恒郎	滋賀
山本富造	京都	四谷清	岡山
山村敬一	三重	遊佐强	宮城
安田宗雄	京都	都志仁郎	岡山

卒業者			
中村純	岐阜	逢坂敏美	德島
成田末男	愛知	大山清一郎	三重
西田正文	奈良	佐渡茂二	兵庫
西尾尙	岐阜	芝義雄	和歌山
小栗彥一郎	愛知	島崎彬	高知
奥村忠雄	滋賀	清水增次	滋賀
小野定彥	香川	白江與志夫	石川

高橋正直	廣島	渡邊豐	愛知
高井剛介	愛知	山田弘	愛知
瀧谷安夫	奈良	山田銈一	愛知
寺尾隆英	高知	矢野秀雄	滋賀
手島一男	廣島	吉田紀男	滋賀
土田秀一	滋賀	本黨	高知
內田哲次	和歌山		

三、昭和十六年度別科卒業者（第十五回）五四名（ABC順）

氏名	出身府縣	氏名	出身府縣
合川郁郎	愛知	伊藤小一郎	愛知
藤森昇	滋賀	岩場清吾	富山
服部豐太郎	三重	岩月健益	愛知
早原正治	兵庫	加藤登司	愛知
細井治	大阪	河原豐一	福井
生駒毅	三重	木村文雄	鳥取
井上泰一	東京	北川芳藏	滋賀
石井能之	廣島	北本友伸	鳥取

氏名	出身府縣	氏名	出身府縣
小池和	滋賀	村田讓三	滋賀
小西教市	靜岡	永田幸之助	愛知
國島將一	岐阜	中居信方	滋賀
日下哲朗	和歌山	中山茂義	滋賀
前川隆	滋賀	西村和夫	大阪
宮坂振作	大阪	西村幸一	大阪
宮田升三	福井	丹羽龍二	愛知
守山米三	愛知	小田弘之	奈良

岡田學	岐阜	清水常三	石川	田中覺	三重	和田英郎	島根	
岡田悌二	滋賀	篠田德夫	岐阜	田中誠一	兵庫	米川正夫	三重	
奥山基	德島	菅森宏	滋賀	谷宣四郎	愛知	湯淺洋一	島根	
坂部孜	愛知	高橋晃	岐阜	谷口良一	滋賀	里井力	滋賀	
坂口嘉道	長野	田村慶大	阪	谷口和幸	和歌山			
笹岡健一郎	愛知	棚橋松太郎	岐阜	田岡公	香川			

四、卒業者職業別

種類	本科別	科種類	本科別	科種類	本科別
學校教員	九〇	個人商店	二四二	個人商店	一五九
銀行會社員	一、二七四	上級學校	九二	上級學校	一七六
自家營業	三一一	其他	三三三	其他	三四二
官公吏	二二三	合計	二、五六五	合計	一、三一一
					七二

五、卒業者就職府縣別

府縣	本科	別科	計	府縣	本科	別科	計
青森		一	一	群馬	三	一	四
岩手	一		一	埼玉	二		二
宮城	一〇	三	一三	千葉	三	四	七
秋田		一	一	東京	三〇〇	九二	三九二
山形	二		二	神奈川	二七	一二	三九
福島	三	四	七	新潟	五	一四	一九
茨城	一二	五	一七	富山	四	六	一〇
栃木	五		五	石川	一二	四	一六
樺太	二	一	三	福井	二二	一五	三六
北海道	一九	八	二七	山梨	二		二

東山區		東海區			近畿區						中國區	
長野	岐阜	靜岡	愛知	三重	滋賀	京都	大阪	兵庫	奈良	和歌山	鳥取	島根
七	五〇	二九	三〇九	五二	一二三	一七八	七三六	二〇八	一〇	八	五	一〇
一三	六一	一三	一四八	五五	一一九	七六	三〇六	一二六	七	七	八	八
二〇	一一一	四二	四五七	一〇七	二四二	二五四	一、〇四二	三三四	一七	一五	一三	一八

中國區		四國區			九州區						合計
岡山	廣島	山口	德島	香川	愛媛	高知	福岡	佐賀	長崎	熊本	大分	宮崎	
二二	三〇	六	九	五	一六	五	四三	三	二	五	一	三	七
一六	一七	一二	八	七	二	四	二〇	三	一	三	五	一	三
三八	四七	一八	一七	一二	一八	九	六三	六	三	八	六	四	一〇

九州區					合計	滿洲	海外	總計
鹿兒島	沖繩	朝鮮	關東洲					
五		七二	一五		七	一〇一	五七	二、五六五
六		三三	一二		三	二六	一四	一、三一一
一一		一〇五	二七		一〇	一二七	七一	三、八七六

第十一、土地建物及工作物表（昭和十七年三月三十一日現在）

一、土地表

敷地	坪数	価格	所在
校舎敷地	一七、〇六六、九五〇	二五七、九四九、一〇〇	彦根市中島町
生徒監官舎敷地及傭外國人官舎敷地	八一〇、九八五	一五、〇六四、三二〇	〃　金龜町
第二寄宿舎敷地	三六四、五二五	六、五六一、四五〇	〃　金龜町
傭外國人官舎敷地	一二一、五〇〇	一、八二二、五〇〇	〃　丸野木町
合計	一八、三六三、九六〇	二八一、三九七、三七〇	

二、建物表

名称	構造	棟数	坪数	価格	所在
本館（事務室、教室）	木造二階建	一	四〇〇、〇〇〇	一二一、二一八、一七八	彦根市中島町
本館附属玄關	木造平家建	一ヶ所	四五〇	一、七五八、七三四	
教室、事務室、取合廊下	同	七ヶ所	七〇〇	一、五二〇、八三八	
御眞影奉安所	コンクリート平家建	一	一、六、五	一、六三〇、〇〇〇	
寄宿舎（舎監室共）	木造二階建	三	二四六、五〇	七三、〇四四、〇〇〇	
同上玄關	木造平家建	一ヶ所	一五〇	三九、〇〇〇	
同上附属病室	同	一	一八〇〇	三、六一〇、〇〇〇	
同上附属食堂炊事場浴場等	同	一	一二〇〇〇	二一、二四〇、〇〇〇	
同上附属物置	同	一	一八〇〇	二、六七七、〇〇〇	
同上下足室	同	一ヶ所	九五〇	一、九一二、〇〇〇	
同上附属洗面所	同	三ヶ所	一八〇〇	二、六九四、〇〇〇	
同上附属便所	同	五ヶ所	二三、九〇	五、七〇二、〇〇〇	
同上附属渡廊下	同	十六ヶ所	三八〇〇	五、五四八、〇〇〇	
實驗室	木造二階建	一	一三五〇〇	四七、一一四、八七〇	

講義室	同	一	一三五、〇〇	四〇、六一四、四〇〇	
簿記教室	木造平家建	一	五〇、〇〇	九、九七二、八八〇	
生徒控所兼雨天體操場	同	一	九六、〇〇	一四、八六〇、〇〇〇	
同上昇降口	同	一ヶ所	六、〇〇	一、七〇〇、〇〇〇	
便所	同	四	二六、三〇	六、七五〇、〇〇〇	
小使室	木造二階建一部平家建	一	二二、〇〇	四、五四〇、〇〇〇	
渡廊下（事務室教室其他）	木造平家建	十二ヶ所	八一、〇〇	一一、八三二、〇〇〇	
物置	同	一	五二、〇〇	六、九六五、〇〇〇	
商品陳列館	鐵筋コンクリート二階建一部平家建	一	九三、七五 九七、五	三九、〇六四、八二〇	
倉庫	同二階建	一	三〇、〇〇	八、二五〇、〇〇〇	
書庫	同三階建	一	二四、〇〇	一二、八〇〇、〇〇〇	
商品陳列館取合廊下	同二階建	一ヶ所	三、七五	一、七五二、五〇〇	
商品陳列館、教室事務所取合渡廊下	木造平家建	一ヶ所	四二五	六八〇、〇〇〇	

圖書閱覽室渡廊下	同	一ヶ所	四五〇	七八五、五〇〇	
特別教室	同	一	七二、〇〇	一九、二九二、四六〇	
柔劍道場及物置	同	一	一〇三、五〇	一八、八一四、〇〇〇	
同附屬水浴室及廊下	同	一ヶ所	七五、〇	一、五五九、〇〇〇	
特別教室取合廊下	同	一ヶ所	一〇〇	二一〇、〇〇〇	
講堂	木造平家建ギャラリー	一	一二〇、〇〇	四九、七六一、五〇〇	
實驗教室	木造平家建	一	八五三、三	一五、四七四、〇〇〇	
同廊下教室事務室間渡廊下	同	一ヶ所	五、〇〇	九、一〇〇、〇〇〇	
生、徒集會所	同	一	六〇、〇〇	九、六九四、二九〇	
物置	同	一	一七、五〇	二、七四八、九八〇	
藥品庫	鐵筋コンクリート平家建	一	五、〇〇	一、四二一、七三〇	
門衞所	木造平家建	一	七、五〇	一、五七〇、五五〇	
石炭庫	同	一	一〇、五〇	一、二七四、〇二〇	

物置	同	一	三〇〇	四三八、〇〇〇	
物置	同	一	一二〇〇	一、二四四、二七〇	
供待所	同	一	五〇〇	七八三、〇五〇	
弓道場	同	一	二七〇〇	三、二〇〇、〇〇〇	
監視場	同	一	一〇〇	一〇〇、〇〇〇	
廠庫	同	一	七五〇〇	一、六五〇、〇〇〇	
學友會館	木造二階建一部平家建	一	五一五〇	四、九〇〇、〇〇〇	
同上渡廊下	木造平家建	一	三〇〇	一〇〇、〇〇〇	
圖書閱覽室	同	一	三七五〇	四、〇七九、四〇〇	
同事務室	同	一	一七五〇	一、五四五、九九〇	
自轉車置場	同	一	二四〇〇	九〇〇、〇〇〇	
東亞研究館	木造二階建	一	八四〇六七	三〇、七八一、八〇〇	
同渡廊下	木造平家建	二ヶ所	六五七	一、〇七六、二〇〇	

同書庫	木造三階建	一	二四〇〇	九、四三七、〇〇〇	
物置	木造平家建	一	一七五〇	二、四六三、〇〇〇	
計			二、五六二 五四五	六三六、〇五五、九六〇	
甲號生徒監官舍	木造平家建一部二階建	一	三八 六六四	七、七二九、二二〇	彦根市金龜町
乙號生徒監官舍	木造平家	一	三三 九六四	四、七六九、三九〇	
乙號生徒監官舍	同	一	三三 九六四	四、七六九、三九〇	
傭外國人教師官舍	木造平家建一部二階建	一	二〇 二八一	七、二五四、九四三	
同	木造二階建	一	一六 四五〇	六、二八三、三三三	
同	同	一	一六 四五〇	六、二八三、三三三	
甲號官舍物置	木造平家建	一	五 〇〇	三八九、七五〇	
乙號官舍物置	同	一	三 〇〇	二六四、九九〇	
乙號官舍物置	同	一	三 〇〇	二六四、九九〇	
計			一七〇 七四四	三八、〇〇九、三三九	

舘外國人教師官舍	木造平家建一部二階建	一	二八、八〇	四、四八〇、〇〇〇	彦根市丸野木町
計			二八、八〇	四、四八〇、〇〇〇	
第二寄宿舍	木造二階建	一	七〇、五五〇	七七六、〇五〇	彦根市金龜町
同附屬家	木造平家建	一	二二、九五〇	一六〇、六五〇	
計			九三、五〇〇	九三六、七〇〇	
合計			二、八五四、八一九	六七九、四八一、九九九	

三、配置圖

四、工作物表

（卷末添付）

名稱	數量	價格	所在
門		三個	三、四三五、七八〇	彦根市中島町
圍障	五五五、一間	一六、三六四、四二〇	
水道		五個	三、八九三、四七〇	
下水		四	六、三一〇、八九〇	
池井		三	八一一、八二〇	
照明裝置		七	八、一三〇、三〇〇	
瓦斯裝置		一	二、三二二、八九〇	
橋梁		一	二、〇〇二、八七〇	
土留		一	四、四二七、五二〇	
傳動裝置		一	三七四、八三〇	
雜工作物		一	五、四七一、四二〇	
舖床		四坪	七五六、〇〇〇	
計			五四、三〇二、二一〇	
門		四	一、〇四九、七九〇	彦根市金龜町
圍障	二七、四五間		二、三三一、一八〇	
水道		四	一、八三一、三一〇	

下水	三	二、〇一七、四〇〇			
照明裝置	三	四〇三五〇〇			
瓦斯裝置	一	六〇〇〇〇〇			
計		八、二三三、一八〇			
門	一	一四五、九三〇	彦根市丸野木町		
圍障	四二、五間	四九七、五〇〇			
水道	一	七一二〇〇			
池井	一	三一五、九九〇			
照明裝置	一	一四八、五八〇			
雜工作物	一	一〇〇、〇〇〇			
計		一、二七九、二〇〇			
合計		六三、八一四、五九〇			

第十二、關係法令

一、專門學校令（拔抄）（明治三十六年三月二十七日勅令第六十一號）

第一條　高等ノ學術技藝ヲ教授スル學校ハ專門學校トス
專門學校ニ於テハ人格ノ陶冶及國體觀念ノ養成ニ留意スヘキモノトス
專門學校ハ特別ノ規定アル場合ヲ除クノ外本令ノ規定ニ依ルヘシ
第五條　專門學校ノ入學資格ハ中學校（中略）ヲ卒業シタル者又ハ之ト同等ノ學力ヲ有スルモノト檢定セラレタル者以上ノ程度ニ於テ之ヲ定ム
前項檢定ニ關スル規程ハ文部大臣之ヲ定ムヘシ（下略）
第六條　專門學校ノ修業年限ハ三箇年以上トス
第七條　專門學校ニ於テハ豫科、研究科及別科ヲ置クコトヲ得
第八條　官立專門學校ノ修業年限、學科、學科目及其ノ程度並ニ豫科、研究科及別科ニ關スル規程ハ文部大臣之ヲ定ム（下略）

二、實業學校令（抜抄）（明治三十二年二月七日勅令第二十九號）

第一條　實業學校ハ實業ニ從事スル者ニ須要ナル知識技能ヲ授クルヲ以テ目的トシ兼テ德性ノ涵養ニ努ムヘキモノトス

第二條　實業學校ノ種類ハ工業學校、農業學校、商業學校、商船學校、水產學校其ノ他實業教育ヲナス學校トス（下略）

第二條ノ二　實業學校ニシテ高等ノ教育ヲ爲スモノヲ實業專門學校トス

實業專門學校ニ關シテハ專門學校令ノ定ムル所ニ依ル

第八條　實業學校ノ修業年限、學科、學科目及其ノ程度ニ關スル規則ハ文部大臣之ヲ定ム

第十四條　實業學校ニ於テハ授業料ヲ徵收スルコトヲ得

第十五條　本令施行ノ爲ニ必要ナル規則ハ文部大臣之ヲ定ム

三、專門學校入學者檢定規程（抜抄）（大正十三年十月十一日文部省令第二十二號）

第一條　專門學校ノ本科ニ入學セントスル者ニシテ中學校若クハ修業年限四年以上ノ高等女學校ヲ卒業セサル者ハ本令ニ依リ學力ノ檢定ヲ受クヘシ

第二條　檢定ヲ分チテ試險檢定及無試驗檢定トス

第三條　試驗檢定ハ每年少クトモ一回之ヲ行フ

試驗檢定ノ出願期限、試驗施行ノ期日及場所ハ豫メ官報ヲ以テ之ヲ告示ス

第四條　試驗檢定ノ學科目及其ノ程度ハ中學校若クハ修業年限四年ノ高等女學校ノ各學科目及其ノ卒業程度トス（下略）

第七條　試驗檢定ニ合格シタル者ニハ合格證書（第三號書式）ヲ交付ス

試驗檢定ヲ受ケタル者ニシテ之ニ合格セサルモ受檢學科目中合格點ヲ得タルモノアルトキハ其ノ證明書（第四號書式）ヲ交付ス

前項ノ證明書ヲ有スル者ニシテ試驗檢定出願シタルトキハ當該學科目ノ試驗ヲ免除ス

前項ノ規定ハ大正七年文部省令第三號第六條第二項ニ依ル證明書ヲ有スル者ニ付之ヲ準用ス

第八條　試驗檢定ノ學科目中一科目又ハ數科目ニ就キ中學校若クハ修業年限四年ノ高等女學校卒業者ト同等以上ノ學力ヲ有スルモノト認ムル者ニ對シテハ當該學科目ノ試驗ヲ免除ス

第十條　試驗ニ關シ不正ノ行爲アリタル者ニ對シテハ其ノ試驗ヲ停止シ尙期間ヲ定メテ試驗ヲ受ケシ