

ニ由ナシ露國ハ既ニ帝國ノ提議ヲ容レヌ韓國ノ安全ハ方ニ危急ニ瀕シ帝國ノ國利ハ將ニ侵迫セラレムトス事既ニ茲ニ至ル帝國カ平和ノ交渉ニ依リ求メムトシタル將來ノ保障ハ今日之ヲ旗鼓ノ間ニ求ムルノ外ナシ朕ハ汝有衆ヲ忠實勇武ナルニ倚頼シ速ニ平和ヲ永遠ニ克復シ以テ帝國ノ光榮ヲ保全セムコトヲ期ス

御名 御璽

明治三十七年二月十日

朕東洋ノ治平ヲ維持シ帝國ノ安全ヲ保障スルヲ以テ國交ノ要義ト爲シ夙夜懈ラス以テ皇猷ヲ光顯スル所以ヲ念フ不幸客歲露國ト曩端ヲ啓クニ至ル亦寔ニ國家自衛ノ必要己ムヲ得ザルニ出テタリ開戦以來朕カ陸海ノ將士ハ内籌畫防備ニ勤メ外進攻出戦ニ勞シ萬艱ヲ冒シテ殊功ヲ奏ス在廷ノ有司帝國議會ト亦善ク其職ヲ盡シテ以テ朕カ事ヲ獎メ軍國ノ經營内外ノ施設其ノ緩急ヲ愆ラス億兆克ク儉ニ克ク勤メ以テ國費ノ負荷ニ任シ以テ費用ノ供給ヲ豐ニシ舉國一致大業ヲ贊襄シテ帝國ノ威武ト光榮トヲ四表ニ發揚シタリ是固ヨリ我カ皇祖皇宗ノ威靈ニ頼クト雖モ抑亦文武臣僚ノ職務ニ忠ニ億兆民庶ノ奉公ニ勇ナルノ致ス所ナラスムハアラス交戦二十閱月帝國ノ地歩既ニ固ク帝國ノ國利既ニ伸フ朕ノ恒ニ平和ノ治ニ汲々タル豈徒ニ武ヲ窮メ生民ヲシテ永ク鋒鏑ニ困マシムルヲ欲セムヤ

平和之詔勅

朕東洋ノ治平ヲ維持シ帝國ノ安全ヲ保障スルヲ以テ國交ノ要義ト爲シ夙夜懈ラス以テ皇猷ヲ光顯スル所以ヲ念フ不幸客歲露國ト曩端ヲ啓クニ至ル亦寔ニ國家自衛ノ必要己ムヲ得ザルニ出テタリ開戦以來朕カ陸海ノ將士ハ内籌畫防備ニ勤メ外進攻出戦ニ勞シ萬艱ヲ冒シテ殊功ヲ奏ス在廷ノ有司帝國議會ト亦善ク其職ヲ盡シテ以テ朕カ事ヲ獎メ軍國ノ經營内外ノ施設其ノ緩急ヲ愆ラス億兆克ク儉ニ克ク勤メ以テ國費ノ負荷ニ任シ以テ費用ノ供給ヲ豐ニシ舉國一致大業ヲ贊襄シテ帝國ノ威武ト光榮トヲ四表ニ發揚シタリ是固ヨリ我カ皇祖皇宗ノ威靈ニ頼クト雖モ抑亦文武臣僚ノ職務ニ忠ニ億兆民庶ノ奉公ニ勇ナルノ致ス所ナラスムハアラス交戦二十閱月帝國ノ地歩既ニ固ク帝國ノ國利既ニ伸フ朕ノ恒ニ平和ノ治ニ汲々タル豈徒ニ武ヲ窮メ生民ヲシテ永ク鋒鏑ニ困マシムルヲ欲セムヤ

嚮ニ亞米利加合衆國大統領ノ人道ヲ尊ヒ平和ヲ重スルニ出テ日露兩國政府ニ勸告スルニ講和ノ事ヲ以テスルヤ朕ハ深ク其ノ好意ヲ諒トシ大統領ノ忠言ヲ容レ乃チ全權委員ヲ命シテ其ノ事ニ當ラシム爾來彼我全權ノ間數次會商ヲ累ネ我ノ提議スル所ニシテ始メヨリ交戦ノ目的タルモノト東洋ノ治平ニ必要ナルモノトハ露國其ノ要求ニ應シテ以テ和好ヲ欲スルノ誠ヲ明ニシタリ朕全權委員ノ協定スル所ノ條件ヲ覽ルニ皆善ク朕カ旨ニ副フ乃チ之ヲ嘉納批准セリ朕ハ茲ニ平和ト光榮トヲ併セ獲テ上ハ以テ祖宗ノ靈監ニ對ヘ下ハ以テ不續ヲ後昆ニ貽ス得ルヲ喜ヒ汝有衆ト其ノ譽ヲ偕ニシ永ク列國ト治平ノ慶ニ賴ラムコトヲ思フ今ヤ露國亦既ニ舊盟ヲ尋テ帝國ノ友邦タリ則チ善鄰ノ誼ヲ復シテ更ニ益敦厚ヲ加フル

コトヲ期セサルヘカラス
 惟フニ世運ノ進歩ハ頃刻息マズ國家内外ノ庶政ハ一日ノ懈ナカラムコトヲ要ス偃武ノ下益々兵備
 ヲ修メ戰勝ノ餘愈治教ヲ張リ然シテ後始テ能ク國家ノ光榮ヲ無疆ニ保チ國家ノ進運ヲ永遠ニ扶持スヘ
 シ勝ニ狂レテ自ラ裁抑スルヲ知ラス驕怠ノ念從テ生スルカ如キハ深ク之ヲ戒メサルヘカラス汝有衆其
 レ善ク朕カ意ヲ體シ益々其ノ事ヲ勤メ益々其ノ業ヲ勵ミ以テ國家富強ノ基ヲ固クセムコトヲ期セヨ

御名 御璽

明治三十八年十月十六日

賜陸海軍人勅語

朕カ親愛スル帝國陸海軍人ニ告ク
 朕嚮ニ汝等ニ示スニ軍人ノ精神タル訓規五箇條ヲ以テシ明治二十七八年戰役終ルヤ深ク邦家ノ前途ヲ
 念ヒ更ニ汝等ニ諭示スル所アリ爾來十閱年
 朕カ陸海軍ハ世界ノ進運ニ伴ヒ經技大ニ其ノ歩ヲ進メタリ不幸ニシテ客歲露國ト戰ヲ啓キシヨリ汝等
 協力奮勵各其任務ニ從ヒ籌畫宜シキヲ得攻戰機ヲ制シ陸ニ海ニ曠古ノ大捷ヲ奏シ帝國ノ威武ヲ宇内ニ
 宣揚シ以テ朕カ望ニ副ヘリ朕ハ汝等ノ忠誠勇武ニ頼リ出師ノ目的ヲ達シ上ハ祖宗ニ對シ下ハ億兆ニ臨
 ミ天職ヲ盡スコトヲ得タルヲ懌ヒ深ク其戰ニ死シ病ニ斃レ又ハ癘癘ト爲リタル者ヲ悼ム朕今露國ト和
 ヲ講ス惟フニ我軍ノ名譽ハ帝國ノ光榮ト共ニ更ニ汝等ノ責務ヲ重カラシメ國運ノ隆昌亦汝等ノ努力ニ
 待ツコト大ナリ汝等其レ能ク朕カ意ヲ體シ留リテ軍隊ニ在ル者ト散シテ鄉間ニ歸ル者トヲ同ハス常ニ
 朕カ訓諭ヲ服膺シテ朕カ股肱タルノ本分ヲ守リ益々勵精以テ報効ヲ期セヨ

明治三十八年十月十六日



志 勇 無



凡 例

- 一 出征將卒の所屬部隊役種兵種官等級及住所は一方聯隊へ社員を特派し其原簿に基づき調査を爲せしと共に一方各町村役場に調査を托し其報告に依りて調製したるものと兩々相對照して最も嚴密精確に編纂したり但し中に町村役場の報告と符合せざるものは概ね町村役場の報告に準據し之を更訂せり右に關し西田川郡は榮、東郷二村を除くの外は何等の回答を寄せられざりしは本社之深く遺憾とする所なり
- 一 出征將校にして現在の所屬部隊或は住所不明の爲め其履歷及寫眞を得ること能はざりしもの又本社より再三の照會を爲すも回答を與へられざりしもの等ありて莊内三郡出身の將校全体の履歷并に寫眞を悉く掲載すること能はざりしは本社之深く遺憾とする所也
- 一 本書編纂の趣旨は出征將卒の芳名を後世に傳ふるに於て其他の事項は總て梗概を記するに止めたり
- 一 本書に殊勳勤勞に依る叙勳賜金のことを省略したるは未だ全軍の行賞全部發表を了へざるに依る是れ後世讀者をして懷疑誤想を惹起せしむる憂ひあるを虞れてなり
- 一 本社は全軍行賞發表の曉を俟ちて更に之れを一書と爲し世に公にすへし
- 一 戦病死者に對する戦功賜金并に遺族扶助料の如きは既に一定の制規に依り一般に下賜せらるゝものなるを以て茲には繁を厭ひて之れを掲げず

一本書巻頭に兒玉大將題字を揮毫さるへき宿約ありしか俄然長逝せられたるを以て更に元帥山縣大將に乞ひ
 『の題言を得たり讀者請ふ諒せよ』
 一後援團体中酒田奉公義會は其成績尤も顯著にして全國後援事業の模範とまで許されたるものなるを以て殊に附録として其概要を摘録せり
 一殊勳者列傳將校列傳其他は浩漣に涉り且つ体裁の一致を欠くを以て便宜省略したり

征露 紀念 莊内武鑑目次

詔勅

宣戰詔勅 平和克復詔勅
 同上軍人一般に賜はりし詔勅

口 繪……………(寫真版)

高貴尊影 山縣大將 大山大將 東郷大將
 立見大將 森川大佐
 莊内出身陸海軍將校同上相當官
 同上陸海軍下士卒
 有力なる後援者
 (下政恒 關原彌里 山宮咸一 本間光輝
 石栗六内 西川武治 故佐藤直中 元酒田奉
 公義會役員)

三大凱旋門

(酒田町凱旋門 東田川郡凱旋門 西田川郡凱旋門)

目次

元酒田奉公義會授産場
 松嶺町授産場
 飽海郡凱旋祝賀會
 酒田町戰病死軍人忠魂祭
 以上

附圖……………(石版二色摺)

日露戰局紀念地圖

記事

日露開戰始末 二一
 戰鬪日史 一一
 黑溝台會戰に於ける第三十二聯隊 一五
 陸海軍出征將校同相當官名簿 一九
 陸海軍出征下士卒名簿 一七
 陸海軍將校戰死者 一七
 陸海軍下士卒戰死者 一七
 兵役免除者 一八
 感狀受領者 二一
 功六級殊勳者 二七

目次

陸海軍將校略歴	二四〇
後援団体	二八〇
奉公彙報	三〇三
戦捷紀念	三一三

國債應募者	
國債應募額町村別表	
軍資金献納者	
恤兵金品献納者	
恤兵金品献納額町村別	
莊内三郡赤十字社員表	
同上愛國婦人會員表	
頌德憑吊詩歌	

附錄

酒田奉公義會并に共勵會	三一七
松嶺奉公義會授産場	三四四
余目村獎兵義會	三四六

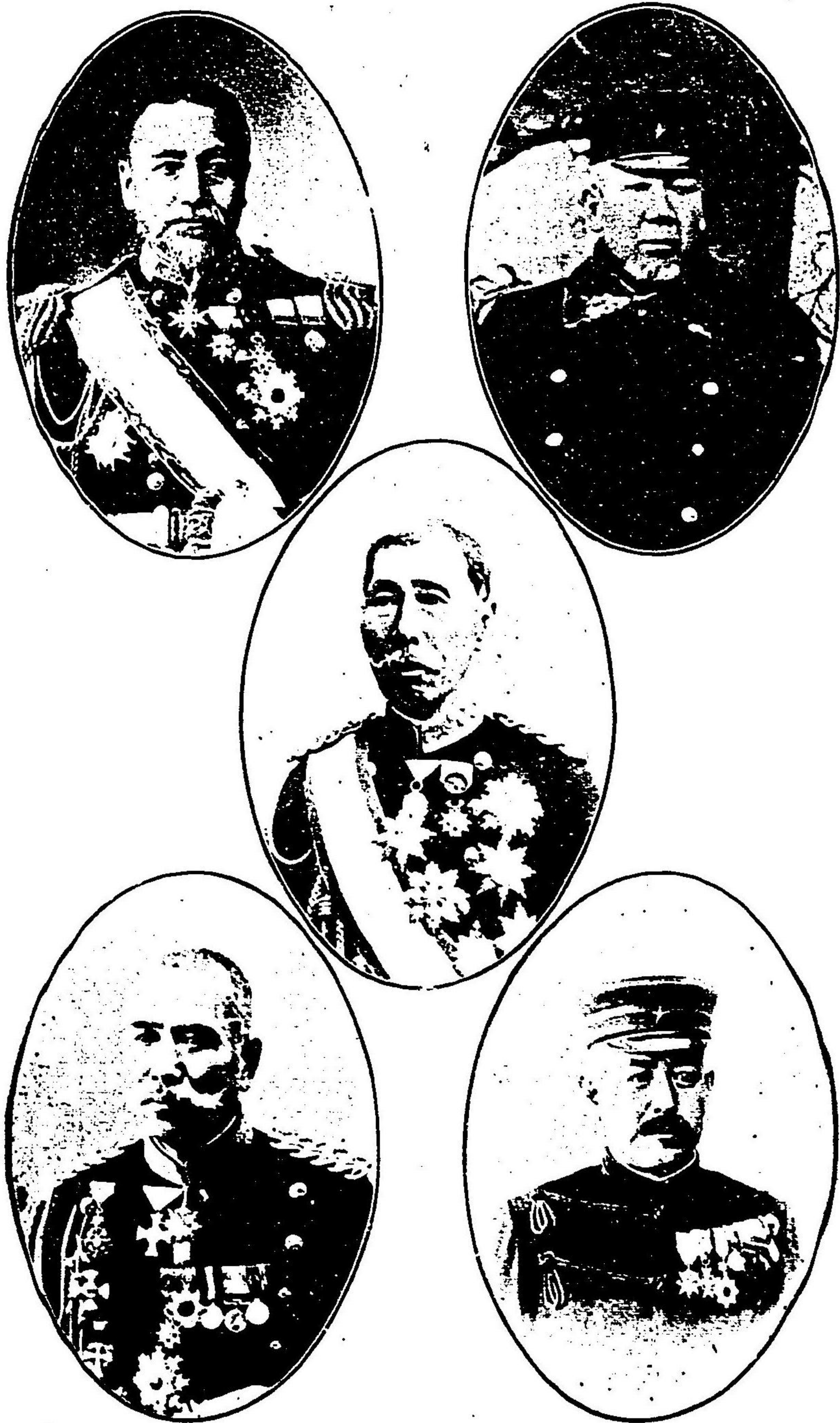



尉少兵步
君吉信部阿故

尉中兵步
君次倉川吉故

尉大兵步
君吉得澤成故

尉中兵步
君耶五貞藤佐故

尉少兵步
君次長村中故

尉中兵步
君治豐澤成故

長曹務特兵步
君太惣伊間南故

士關機小軍海
君衛和原永故

尉中兵步
君耶次篤木高故

尉大兵步
君衛勝村中故

尉大兵步
君治金藤加故

尉中兵步
君耶五彦岡風故

尉中兵步
君耶太吉科保故

尉中兵步
君治惣伊川愛故

尉大兵步
君耶四橋高故



長曹務特兵歩
君村直澤小



官補業等三
君吉東田遠



尉少兵重端
君門崎右多藤王



尉少兵砲
君郎三寅橋



尉少兵歩
君吉久司莊



醫獸等二
君吉由田富



尉中兵歩
君吉長原菅



尉大兵歩
君一伊喜田大



佐大軍海
君吉純島矢



長曹務特兵歩
君郎太作藤佐



長曹務特兵歩
君研關新



尉少軍海
君養支澤大



尉少兵砲
君三兼伴



尉少兵歩
君治翁藤伊



尉少兵歩
君郎太繁川吉



尉中兵歩
君治昌藤佐



尉大兵歩
君梯正伯佐



佐少兵歩
君成信上川



長曹務特兵砲
君年右野東



長曹務特兵歩
君醇藤齋



尉少軍海
君寛田戸



尉少兵砲
君隆光村志



尉少兵歩
君一貫伴



尉少兵歩
君作良藤伊



尉中兵砲
君司吉部磯



尉大兵砲
君郎次順野宇



佐少兵歩
君正幹瀧大



長曹務特兵砲
君七俊島大



長曹務特兵歩
君郎四幸田池



尉少軍海
君吉男三部磯



尉少兵砲
君孝爲和華小

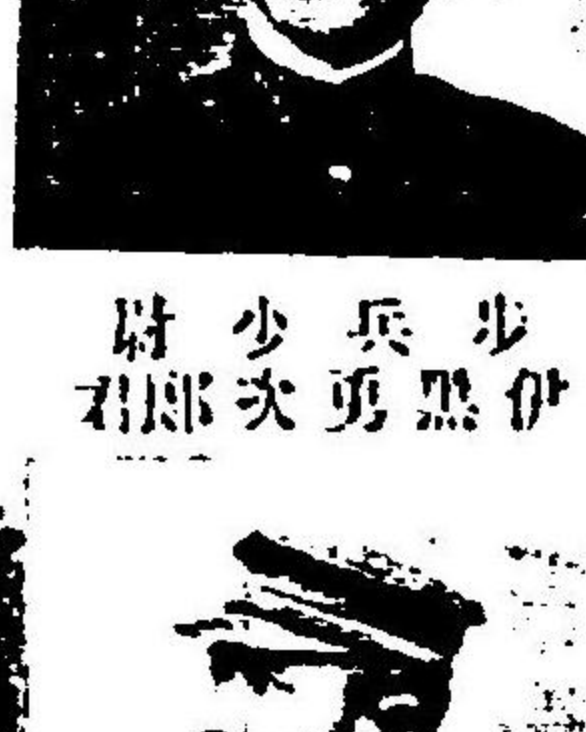

尉少兵歩
君郎次勇黒伊



尉少兵歩
君也藤寺野小



尉中軍海
君雄鎮方土



尉大軍海
君次吉田上



正醫軍等三
君助之森司莊



尉少兵歩
君忠野中





長曹務特兵砲 長曹務特兵步 尉少軍海 尉少兵砲
君七俊島大 君郎四幸田池 君吉男三部磯 君孝爲和華小



尉少兵步 尉中軍海 尉大軍海 正醫軍等三
君也藤寺野小 君雄鎮方土 君次吉田上 君助之森司莊



長曹務特兵工 長曹務特兵步 計主等三 尉少兵砲
君治楠田大 君孝正谷造 君郎三英山大 君郎三忠山船



尉少兵步 尉中軍海 計主等一 佐大軍海
君助之鐵藤齋 君治平上川 君良溫藤安 君郎太鐵藤佐



長曹務特兵重榴 長曹務特兵步 醫軍等三 尉少兵砲
君郎三木鈴 君吉録藤佐 君郎太永野宇 君郎治宗松久



尉少兵步 尉中軍海 尉中兵步 佐中軍海
君郎四幸藤佐 君助龍藤齋 君水美澤成 君士顯見大 君瓦 森



曹兵關機等上軍海 長曹務特兵步 醫軍等三 尉少兵工
君武 藤 佐 君長泰竹小 君元重木々佐 君郎太哲木鈴



尉少兵步 尉中軍海 尉中兵步 尉大兵步
君郎三壽澤山 君之義木鈴 君郎治篤井桃 君吉良橋高 君濕 本 瀧



長曹務特兵憲 長曹務特兵步 醫軍等三 尉少兵工
君深 藤 佐 君吉之亥原管 君令高部渡 君清 澤 成



尉少兵砲 尉少兵步 醫軍等二 尉中兵步 尉大兵步
君吉藤樫富 君郎太小野典 君祐其橋高 君郎治長浦松 君助禮貫致



兵等上兵步 君藏岩司庄故 曹軍兵步 君吉直藤伊故 卒輪重輜 君助之喜島北 兵等上兵重輜 君郎大金谷金



長伍兵步 君郎四善藤佐故 長伍兵步 君郎一富山石故 卒輪重輜 君助之勘木梅 君治彰樞富



長伍兵步 君郎三利部下日故 長伍兵步 君治慶堀故 卒輪重輜 君藏三藤佐 卒輪重輜 君作藤浦三



長伍兵步 君郎太平藤佐故 長伍兵步 君吉辰木鈴故 長曹兵步 君治廣部阿故 兵等上兵重輜 君郎治喜原世



兵等上兵步
君郎太德藤佐

兵等上兵步
君助仁藤佐

兵等上兵步
君吉項林小

兵等上兵騎
君郎一登野藤



兵等上兵步
君助儀鉢仲

兵等上兵步
君太常橋高

兵等上兵砲
君郎太甚蘇阿

兵等上兵步
君治永原菅



兵等上兵步
君綱常谷粕

兵等上兵騎
君郎三虎井今

兵等上兵步
君七庄部阿

兵等上兵騎
君吉代千藤佐



兵等上兵步
君郎太作川石

兵等上兵步
君七利田池

兵等上兵步
君郎治鐵田土

兵等上兵步
君郎治長崎楠



卒等一兵步 卒等一兵騎 卒等一兵步 兵等上兵步
君吉萬藤齋 君治孝部渡 君吉信橋高 君藏鐵藤齋



卒等一兵步 卒等一兵砲 卒等一兵步 兵砲
君藏兵藤佐 君吉長藤佐 君吉菊藤佐 君丞之勝田遠



卒等一兵步 卒等一兵步 卒等一兵騎 卒等一兵步
君藏芳藤佐 君治富藤工 君吉富藤後 君耶市田池



卒等一兵騎 卒等一兵步 卒等一兵步 卒等一兵步
君耶太熊原折 君治安藤齋 君耶次光木々佐 君松丑宮高



兵等上兵步
君藏元藤佐故



兵等上兵步
君藏保藤佐故



兵等上兵步
君吉廣松小故



曹兵關機等三軍法
君治惣部阿故



兵等上兵步
君七兵部阿故



兵等上兵步
君助之政藤伊故



兵等上兵步
君助之甚 堀故



兵等上兵步
君吉末中田故



兵等上兵步
君音金野高故



兵等上兵步
君松勉林小故



兵等上兵步
君藏榮井土故



兵等上兵步
君郎太親黑石故



兵等上兵步
君藏鐵田本故



兵等上兵步
君助之長岡總故



兵等上兵步
君吉信司庄



兵等上兵步
君鐵龍藤佐故



長伍兵步 曹軍兵步 曹軍兵步 曹軍兵重輜
君治吉木梅 君織末原菅 君治代千藤伊 君郎三和原菅



長伍兵步 曹軍兵步 曹軍兵砲 曹軍兵步
君吉幸條中 君織佛森 君吉久木鈴 君郎治義透波



兵等上兵憲 長伍兵步 曹軍兵步 曹軍兵步
君市富田太 君夫正橋高 君太代千野仲 君治銀藤須

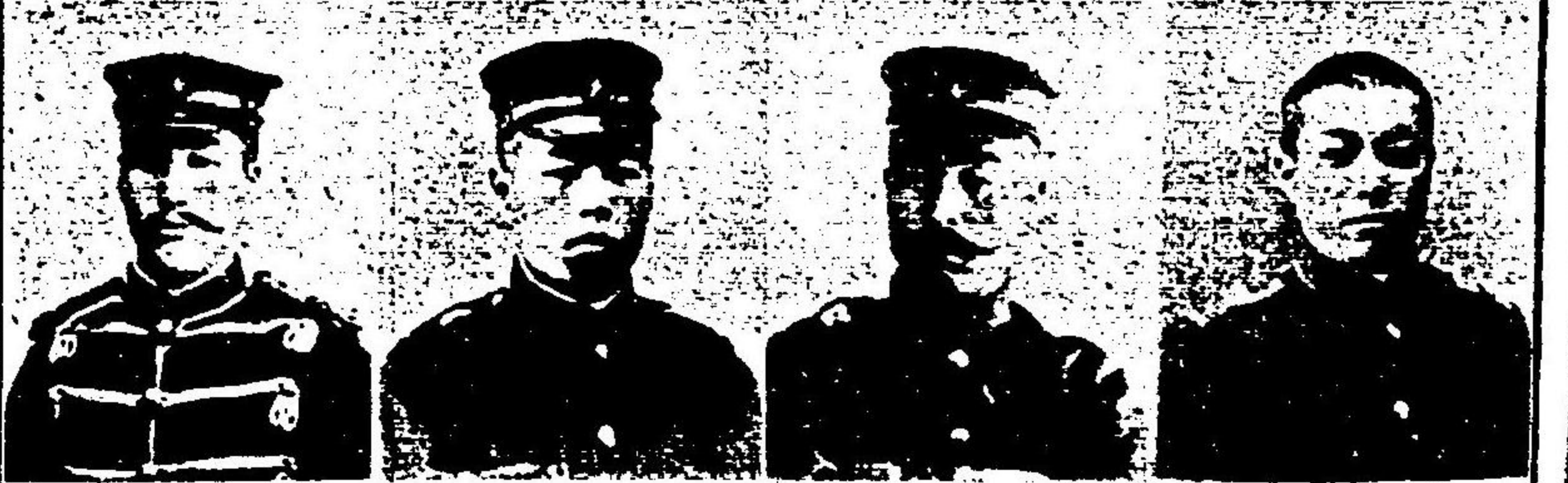

兵等上兵騎 長伍兵工 曹軍兵步 曹軍兵步
君治定藤佐 君吉由宮高 君郎五吉橋高 君治清蘇札



兵工 兵步 卒等一兵騎 兵水等一
君八一木二 君助多坂彦 君治末木鈴 君郎八儀部阿



手匠船等三軍海 卒等一兵步 卒等一兵步 卒等一兵步 卒等一兵步
君藏末橋高 君助幸原菅 君司庄原藤君藏富原藤 君助之作子金



卒輪重輻 卒等一兵步 卒等一兵步 卒等一兵步
君吉多川石 君助之松藤佐 君吉平田太 君三昌寺野小



卒輪重輻 卒等二兵步 卒等一兵步 卒等一兵步
君郎次原部渡 君市與田新 君藏廣橋高 君紅月藤齋



曹軍兵步 曹軍兵步 曹軍兵步 長曹兵砲
君藏常藤佐 君藏長藤伊 君一寅黑石 君輔之忠林小



曹軍兵步 曹軍兵騎 曹軍兵步 手計等一
君藏清浦三 君郎三利田真 君吉定橋高 君郎太一田前



曹軍兵步 曹軍兵步 曹軍兵步 長護看等一
君助之岩崎柿 君八茂藤佐 君郎太德原松小 君吉仙内竹

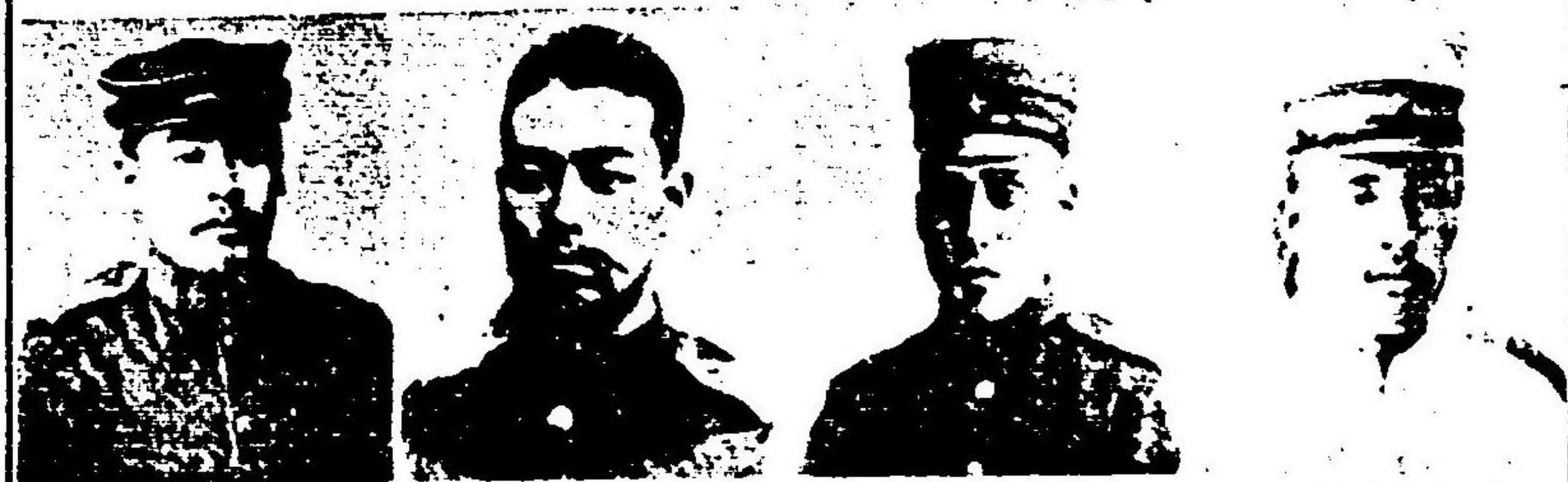

曹軍兵步 曹軍兵步 曹軍兵步 曹軍兵步
君作喜藤佐 君松繁間風 君藏逸藤佐 君氏勝藤佐

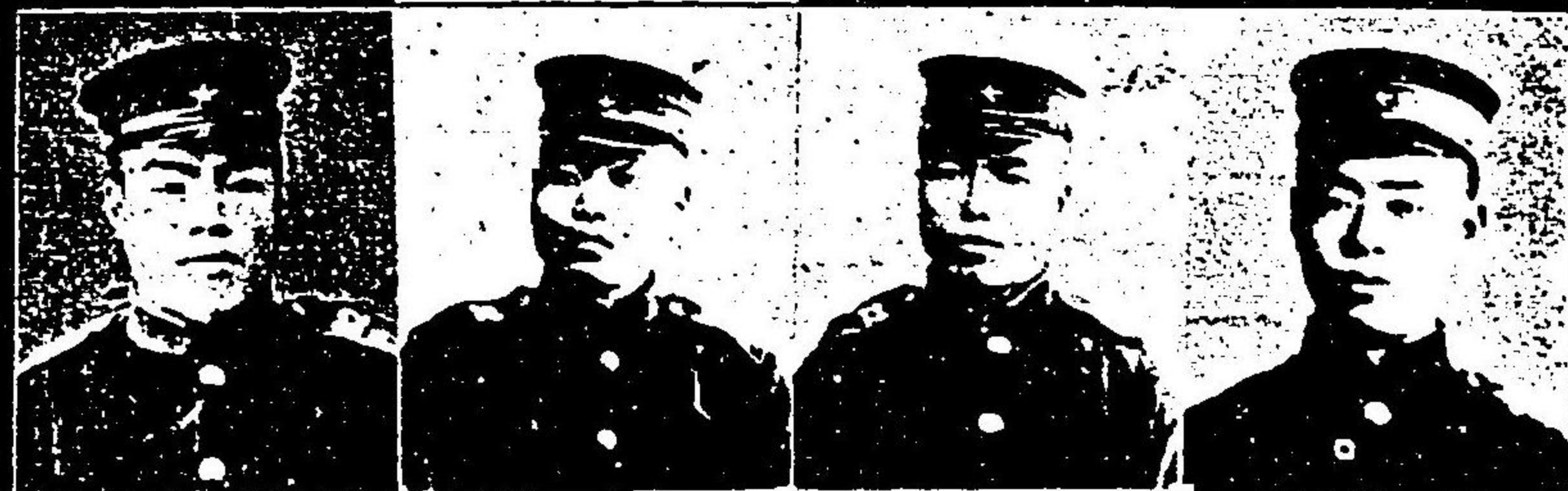

明不死生卒等二兵步 卒等一兵步 卒等一兵步 卒等一兵步
 君那太福原菅 君太綱美梨高 君治辰浦三故 君太文藤伊故

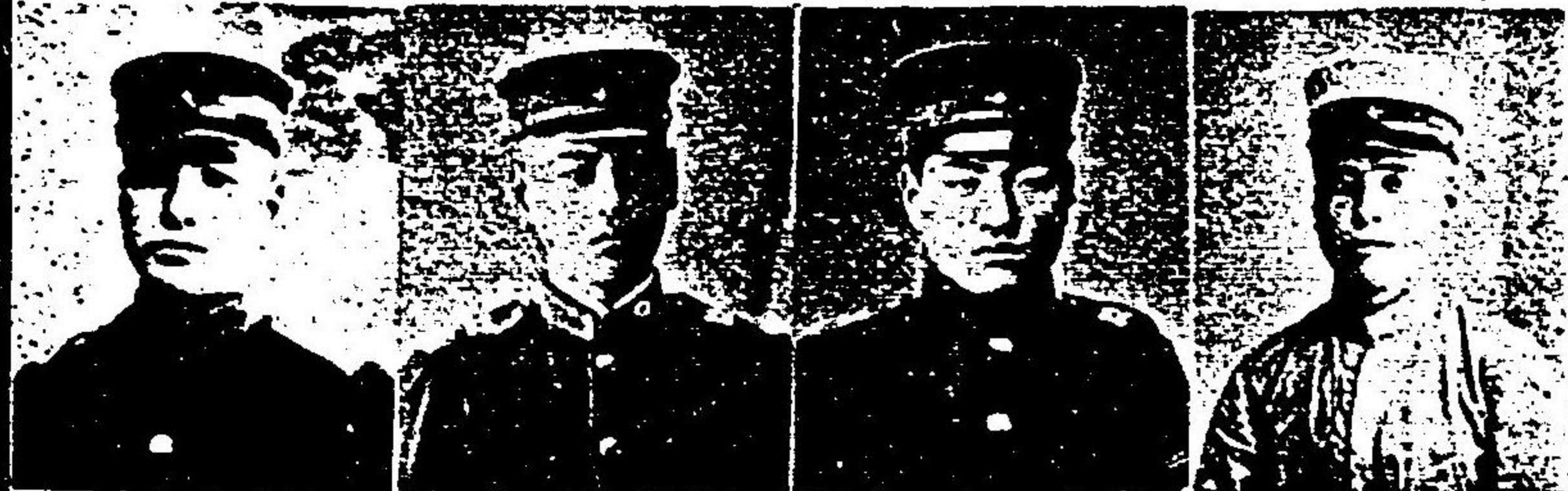

卒等二兵步 卒等二兵步 卒等一兵步 卒等一兵步
 君一斐藤齋故 君作長木々彦故 君藏龜藤佐故 君助善林小故

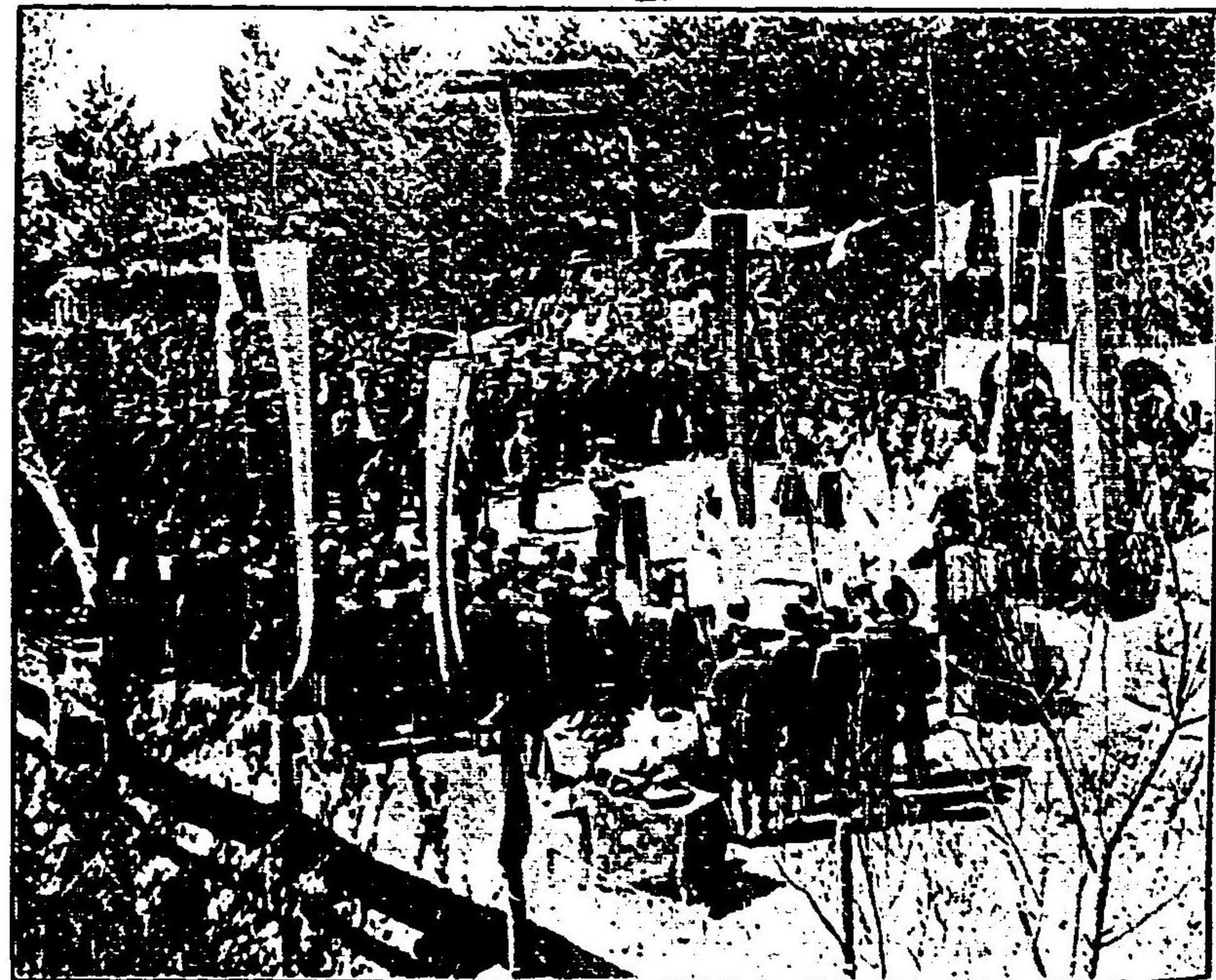

式神祭魂忠町田酒

長會副故
君中直藤佐



員役會義公奉田酒九

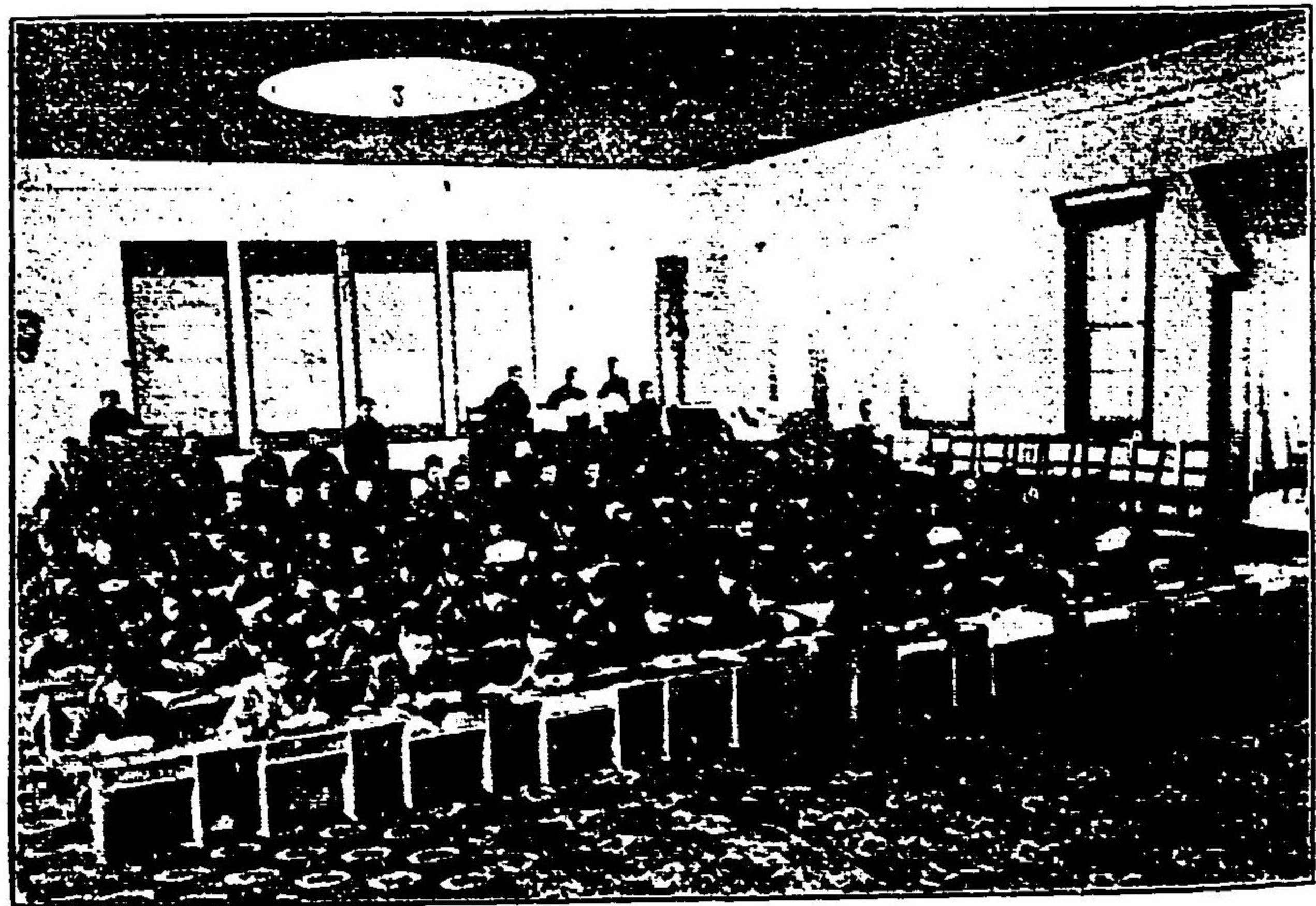

場座授會義公奉田酒

西田秀治、中村、佐藤正次郎、杉原伊兵衛、高橋喜藏、市原平三郎、五十嵐傳之助、小松太吉、市原五兵衛、船谷惣太郎、小山大吉

青塚岩治、市川元泰、中川英則、佐藤清治、村田興兵衛、森重郎、荒木彦助、本間平四郎、荒木孝吉

圖 全 局 戰 露 四



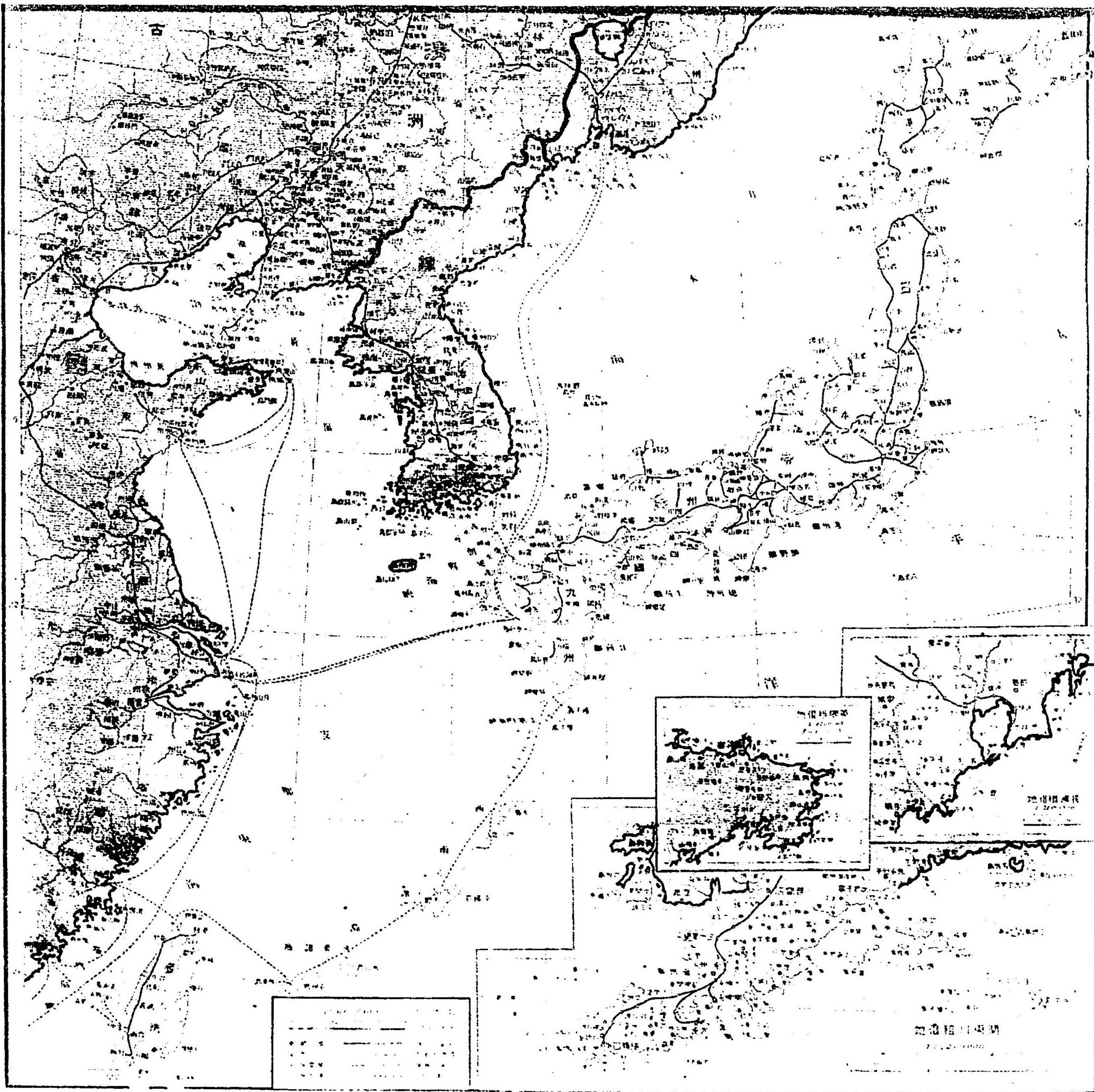

日露開戦始末

帝國の露國と隙を生じたるは一朝一夕の故にあらず遠く樺太交換の當初に在り當時帝國の形勢内治に忙はしく事端を外國に啓くの不利なるを以て敢て交換の屈辱を忍びたるも其暴横に對しては國民一般に慚焉たらざるものあり然るに露國は依然侵略的政策を更めず中央亞細亞に侵漁すると共に漸次東赤に食指を伸ばしアブカニスタン、トルキスタンを侵略したる手を以て西比利亞東南部に及ぼし遂に一千八百六十年有名なる北京條約に於て確然西比利亞東南部を領有するに至れり爾來露國は東方經略に腐心し浦鹽斯德を開きて軍港と爲すと共に萬里の鐵道を布設して西比利亞の貫通を計り其計畫略完成に近きたるも猶ほ其大經綸を行ふには不凍港を得ざる可からず、是に於てか東洋の形勢漸く急に帝國の頭上又將に一大鐵鎚を加へられんとす

朝鮮問題は一轉して日清問題となり最初韓半島に於て兵火を交へたるもの遂に滿洲南部に波及し敵

の精銳を尽くして死守したる旅順亦一撃の下に破砕し遂に滿洲南部を擧げて帝國の領土に歸し一千八百九十四年日清條約新に成り鴨綠江より安平河口に至り全河口より鳳凰城營口を経て遼河河口に至る迄及遼東半島より奉天省に屬する諸島嶼を擧げて悉く我が帝國に割讓する事と爲れり然るに多年禍心を包藏せる露國は滿洲南部の割讓を以て自家に利ならざるより百方權策を弄し帝國の要求は清國の首府を危くするのみならず之れと同時に韓國の獨立を無効ならしむる所以にして極東永遠の平和に對し障害を與ふるものなりと列國に慫慂し佛國之れに和し獨乙亦其非望を割け茲に三國同盟成り遂に帝國をして其領有を拋棄せしめたり之れ同胞五千万人寤寐忘る、能はざる痛恨にして臥薪嘗膽他日の報復を期したる所以なり然るに露國は清國に要し其報酬として東三省と西比利鐵道との連絡を得更に露清銀行を興して清國の稅源を掌握すると共に旅順大連の租借を名として遂に不凍港を東洋に占め海陸軍備の連絡茲に完きを得たり而かも露國は之れに満足せず團匪の蜂起を名として

滿洲一帯の地を占領し北清事件已に結了するの日に至ても依然滿洲の兵備を撤せず日英協力の忠告に依り已なく清廷と撤兵條約を結び條約調印後六ヶ月以内に盛京省西南部の撤兵を行ひ次の六ヶ月を以て盛京省殘部及吉林省の撤兵を行ひ次の六ヶ月を以て黑龍江省全部の撤兵を斷行せんと定めたり此の如く露國は三十五年十月八日を第一期としたるにも拘はらず三十六年四月に至るも依然滿洲南部に盤踞して守備を嚴にし却て清廷を恐嚇して新條約を訂結せんと試み日英米三國の抗議に依り遂に其要求を撤し滿洲開放を証言したるにも拘らず益々兵備を増し更に韓半島に向て驥足を延ばし韓廷を籠蓋して帝國の威力を削減するに努め名を森林會社の保護に托し龍巖浦に官舎を築き電線を架設し着々軍事的經營を施して開戦準備に之れ日も足らざるの感あり斯る間に露國の陸相クロバトキン東遊を名として旅順會議に臨み明に開戦準備を爲せるもの、如し而して帝國の要求に對しては曠日彌久無用の往復に日子を消費せしめ陰に海陸の準備を充實し密に大兵を擁して韓半島を掩有せ

んと試む
露國が友邦を名として遼東還附を餘儀せしめたるは實に東洋の平和を永遠に維持し清國の首府を安全ならしむると共に韓國の獨立を鞏固からしむるが爲にあらざるや帝國は腥血を以て購ひ得たる遼東半島を還附したるもの實に之れが爲に外ならず然るに其首唱者たる露國却て前言を食み清廷を要して滿洲の地を掩有し進んで韓半島に及さんとする帝國の戰爭を開始せるもの誰か穩健妥當にあらざると云はんや
此の如くにして日露の國交は斷絶し帝國は三十七年二月六日を以て最後の通牒を爲すと全時に旅順夜襲を以て事實上戰爭は開始せられ帝國皇帝陛下は長くも二月十日を以て宣戰の詔勅を煥發せられたり

戰闘日史

●明治三十七年

▲二月

八日聯合艦隊旅順口外の敵艦隊を夜襲して三隻を撃沈す、九日我が艦隊仁川港外に露艦を破る、陸軍仁川に上陸す、十日宣戰詔勅發布、十一日浦鹽露艦奈古浦丸を撃沈す、十四日我が驅逐艦旅順港外に敵艦を攻撃す、廿四日第一回旅順港閉塞決行廿五日聯合艦隊旅順口を攻撃す、廿八日我が陸兵平壤七星門外に於て敵の偵察隊と衝突し是を撃退す是れ第一回の陸戰なり

▲三月

六日上村艦隊浦鹽東口を威嚇砲撃す、八日我が騎兵敵の騎兵を博川に撃退す、十日聯合艦隊旅順口を攻撃す、十一日彼我斥候嘉山に衝突す、廿二日聯合艦隊旅順口を間接射撃す、廿六日露艦繁榮丸を撃沈す、廿七日第二回旅順口閉塞決行海軍中佐廣瀬武夫之に戰死す、廿八日我が近衛騎兵敵を撃退して定州を占領す

▲四月

十日海門艦より偵察隊を鴨綠江に出し陸軍と協同して敵騎を撃退す、十三日聯合艦隊旅順口に敵旗艦を轟沈し敵提督マカロフ以下七百餘名戰死す、

廿五日摩耶宇治二艦龍巖浦に入り陸軍を援護す、廿六日浦鹽艦隊金州丸を撃沈す、三十日我が陸軍鴨綠江の敵兵を撃破して渡河す

▲五月

一日我が軍九連城を占領し蛤蟆塘に敵兵を追撃す、二日我が騎兵湯山城の敵を撃退す、第三回旅順口閉塞決行、六日第一軍鳳凰城を占領し第二軍普蘭店を占領す、七日第一軍枝隊寬甸を占領す、十四日宮古艦水雷に觸れ沈没す、十五日吉野艦及び初瀬艦八嶋艦沈没す、十六日第二軍十三里臺の敵兵を撃退す、十七日曉艦沈没す、十八日大嶋艦沈没す、十九日獨立第十師團大孤山上陸す、二十日大孤山上陸軍王家屯の敵騎を潰乱せしむ、此日海軍に於て第一回旅順口強行偵察を行ふ、廿六日第二軍雷雨中に金州城を占領し南山の敵陣地を奪取す、廿七日中村少將の一枝隊南關嶺を占領す、廿八日第一軍枝隊饒陽邊門を占領し第二軍枝隊柳樹屯を占領す、三十日海軍第二回旅順口強行偵察を行ふ、旅順前進軍安子山より臺子山に亘る線を占領す、青泥窪我が有となる

▲六月

六日海軍第三回旅順口強行偵察を行ふ、七日第一軍枝隊賽馬集を占領す、八日第一軍並に大孤山上陸軍岫巖を占領す、此日海軍第四回旅順口強行偵察を行ふ、十二日第一軍枝隊懷仁縣を占領す、十三日第二軍北進、此日海軍第五回旅順口強行偵察を行ふ、十五日第二軍得利寺の敵を攻撃し潰走せしむ、浦鹽艦隊玄海洋に和泉丸常陸丸を撃沈し佐渡丸を撃破す、廿一日第二軍の一部隊熊岳城を占領す、廿三日大孤山上陸軍三道河附近を占領す、廿四日旅順攻圍軍劍山孟頭山小平島を占領す、廿七日大孤山上陸軍分水嶺を占領す、此日水雷艇隊敵艦を襲撃して効あり

▲七月

一日第一軍摩天嶺を占領す、四日敵兵大舉して摩天嶺に逆襲し我が軍悉く撃退す、五日分水嶺に逆襲せし敵兵を撃退す、此日海門艦沈没す、六日第一軍枝隊城廠を占領す、八日旅順口外の敵哨艦を攻撃す、九日第二軍蓋平を占領す、此日海軍旅順口外に出でたる敵艦を撃退す、十一日水雷艇隊旅

順口を襲撃す、十七日敵兵再び摩天嶺に逆襲を試み我が軍の撃退するところとなる、十九日第一軍の右翼縦隊細河沼を占領す、廿二日大孤山上陸軍盤嶺を占領す、廿四日第二軍夜襲を決定して大平嶺の敵陣地を奪取して大石橋に迫る、廿五日第二軍大石橋營口を占領す、廿六日旅順攻圍軍營城子大白山附近を占領す、廿八日旅順攻圍軍長嶺子英各石附近を占領す、大石橋の殘敵を追撃す、三十日旅順攻圍軍土城子南方一帶より大孤山東方に亘る線を占領し敵兵を要塞内に壓迫す、此日第一軍榆樹林様子嶺を攻撃す、卅一日大孤山上陸軍拆木城を占領し第一軍は塔灣を占領す

▲八月

一日第一軍榆樹林子様子嶺を占領し敵將ケルレル戦死す、二日第二軍海城牛莊を占領す、八日旅順攻圍軍大孤山を占領す、九日旅順攻圍軍小孤山を占領す、十日旅順敵艦の脱出黄海の大激戦敵提督ウキツトグント戦死す、十四日上村艦隊蔚山沖に浦鹽艦隊を邀撃しリユリックを撃沈す、十五日旅順攻圍軍礮盤溝南方及び小東溝東北高北を占

領す、十六日旅順攻圍軍軍使を敵軍に派遣し勸降書を送る、十七日旅順の敵我が勸降を拒絶す、廿一日樺太コルサコフ港に千歳對馬の二艦ノールキツクを撃沈す、廿二日旅順攻圍軍盤龍山東西砲臺を奪取す、廿六日滿州軍遼陽進撃を開始す、廿七日第一軍湯河右岸を占領す、廿八日第二軍鞍山站を占領す、第一軍敵兵を沙河以北に撃退す、廿九日第一軍双廟子を占領す、遼陽街道前進軍黒牛堡西漁家堡の線を占領す、卅一日右翼軍本溪湖を占領す、中央縦隊太子河を渡り前進す

▲九月

一日遼陽の敵軍最後陣地に退く、左翼軍新立屯西方及首山堡西方を占領す、中央軍其前面の敵を撃退す、三日軍艦速鳥沈没す、四日我が軍遼陽を占領す、五日右翼軍烟臺炭坑より玉門子山に亘る線を占領す、六日我が艦隊は樺太コルサコフ港を偵察す、十一日我が軍烟臺を占領す、十三日旅順港口の強行偵察を執行す、十七日我が軍奉天街道の敵襲を撃退す、十八日軍艦平遠沈没す、十九日旅順攻圍軍砲撃を開始す二十日旅順攻圍軍クロバト

キン砲臺外四堡壘を占領す、廿二日旅順攻圍軍水源を占領し水道を絶つ、廿二日旅順攻圍軍二百三高地西北角を占領す、廿四日我一技隊大嶺の敵を撃退す、廿八日我が軍烟臺北方高地を占領す

▲十月

四日遼陽邊門來襲の敵兵を撃退す、九日右翼軍土門子嶺を占領す、北韓軍の斥候敵兵を撃退す、十一日滿州軍前進攻撃を開始す、十二日右翼軍八家子北方を占領す、中央軍三塊石山西方高地の敵兵を攻撃し九井少將負傷し安村元第三十二聯隊長戦死を遂ぐ、十三日我が騎兵大集團右翼軍に参加し敵を撃退す、中央軍三塊石山を奪取す、左翼軍浪子街を占領す、十四日各軍前進敵軍を沙河以北に撃退す、十五日左翼軍沙河堡粒木屯を占領す、十六日山田少將の混成隊魏家樓子に於て敵に包圍せらる、廿七日右翼軍孟頭山を占領す、廿九日中央軍其前面の無名村を占領す、三十日旅順攻圍軍松樹山二龍山東鷄冠山北砲台外岸其他P砲台嶺山を占領す

▲十一月

六日旅順攻圍軍海軍砲にて舊市街の武器庫、杜橋山舊砲台の火藥庫を砲撃す、此日愛宕艦沈没す、十九日旅順攻圍軍機器局附近火藥庫を砲撃す、廿一日沙河方面葦子峪の敵を襲撃す、廿五日沙河方面馬家城附近を占領す、廿七日旅順攻圍軍總攻撃を行ひ土屋中將中村少將負傷す、廿九日旅順攻圍軍二百三高地突撃を行ひ塹壕を奪取す、三十日旅順攻圍軍二百三高地突撃を強行し遂に全部を占領す廣居砲兵大尉戦死す、此日軍艦濟遠沈没す

▲十一月

三日沙河方面孤家子を占領す、旅順攻圍軍港内敵艦を射撃す、六日旅順攻圍軍赤坂山を占領す、十一日旅順攻圍軍黄金山下の武庫を砲撃す、旅順港敵艦悉く撃破さる、十二日我水雷艇隊城頭山下に敵艦セバストポリを襲撃す、高砂艦沈没す、十三日旅順攻圍軍老虎尾機器局魚雷營を砲撃す、水雷艇隊旅順敵艦の襲撃を續行す、十八日旅順攻圍軍東鷄冠山北砲台の胸壁を占領す、廿二日旅順攻圍軍半島高地後山羊頭を占領す、東郷大將敵艦の全滅を報告す、廿五日旅順攻圍軍大劉永屯を占領す、

廿八日旅順攻圍軍二龍山を占領す、卅一日旅順攻圍軍の盤龍山東砲台前作業隊は舊圍壁の一部を爆破し破壊部に占領工事を爲す

●明治三十八年

▲一月

一日旅順攻圍軍日砲台を占領し次で盛龍山新砲臺を奪取す、旅順攻圍軍三羊頭村南方高地を占領す望臺を占領す此日旅順要塞地司令官ステラセルより開城に關する書面を受領す、二日旅順攻圍軍委員敵委員と水師營に於て開城條件順序に就き會見談判し規約に調印す、四日旅順攻圍軍敵堡壘砲臺を始め一切の軍用諸材料並に官有物件の受領に着手す、十一日威興方面の北韓軍一支隊洪原附近に於て西伯利哥薩克騎兵の一部を撃破す、我が騎兵支隊唐馬塞西方にて敵騎と遭遇し是を撃退す、敵兵牛莊に來襲し我が守備隊一時退却の止むを得ざるに至りしも兵力を増加し猛烈に撃攘す十二日、牛家屯兵站司令部を包圍せし敵の一部隊を撃退す、營口附近の敵を撃退す、十三日我が一部隊牛

莊に於て敵を驅逐し潰れせしむ、十四日我が一支隊三叉河附近にて敵騎兵集團を包圍し潰れせしむ廿三日我が一部隊葦子峪西北方にて敵騎を驅逐し同地を占領し又他の一部隊昌城附近にて敵兵を潰れせしむ、廿五日黑溝台攻撃軍の大臺附近集結、黑溝台守備の我が一支隊敵の包圍を受け頑強に抵抗の後夜暗に乘し古城子方面に退却す、廿六日黑溝台攻撃軍司令官は左翼隊をして蘇麻堡頭泡（第三十二聯隊位置）の線に右翼隊をして其右翼に連繫し砲兵全部をして老橋西端に展開し黑溝台を攻撃せしむ、廿七日黑溝台附近の激戦、廿八日黑溝台攻撃軍は、廿九日黑溝台攻撃軍諸隊全滅を期し衝天の勢を以て攻撃を續行す敵も亦頑強に抵抗し我が軍死傷多かりしも終に敵を渾河右岸に驅逐す黑溝台を占領す、三十日沈且堡に向ひ來襲の敵兵を撃退す、鴨子泡に向ひたる敵兵及土台子に來襲の敵兵を撃退す

▲二月

二日萬家園子附近其他に來襲の敵を撃退す、三日歪頭山狄々山附近に來襲の敵を撃退す、四日七台

子の我が守備隊來襲の敵兵と交戦、五日三家子に來襲の敵を撃退す、八日興隆屯長嶺子房身に來襲の敵を撃退す、九日我が一部隊張起塞南方高地を占領す、十日歪頭山村附近來襲の敵兵を撃退す、十一日李大屯附近來襲の敵兵を撃退す、十二日松木堡子啞叭台兵他に來襲の敵兵を退す、十五日我が將校斤候邊牛象堡附近にて敵歩兵と衝突す、十七日柳條口附近に來襲の敵兵を撃退す、廿三日我が一部隊太子河左岸地區を占領し清河城附近を攻撃す、廿四日候家屯に來襲の敵を撃退す、我が一部隊清河城附近攻撃を續行し遂に清河城を占領す、廿七日四方臺附近の格闘戦

▲三月

二日渾河左岸の敵沈且堡附近に大逆襲を試み撃退さる、三日興京方面に來襲の敵を撃退す、沙河方面唐家屯北方其他を占領す、大民屯新民廳附近の敵兵を撃攘す、敵兵後松木子、唐家屯附近に四回の夜襲を試み我が兵に撃退さる、四日興京方面我が一部隊地塔馬群丹附近の陣地に敵兵を厭迫す、蘇胡堡を占領す、渾河右岸の我が兵團北進して長灘

附近より四方台附近の敵を撃破し猛烈に追撃を續行す、邊牛家堡北方高地の敵陣地を奪取す、角面堡を占領す、五日我が一部隊柳匠屯を占領す、漢城堡小蘇家堡附近を占領す、高臺嶺附近の敵の逆襲を撃退す、六日地塔附近敵の逆襲を撃退す、種子勾南方一帯の高地を占領す、渾河右岸約一師團の敵大石橋附近に逆襲し我が兵に撃退さる、懷仁を占領す、七日唐家屯北方に攻撃し來れる敵兵を撃退す、塔山萬寶山に來襲の敵兵を撃退す、東部漢城堡を占領す、夜半より沙河方面鉄道線以東全線總攻撃に移る、八日馬群丹附近の敵を撃退して北方に追撃す、九日馬群丹附近は敵兵追撃續行撫順方面に前進、地塔附近の敵兵を追撃す、奉天南方及東方地區に在りては全く敵を渾河孟河に厭迫し其左岸に停止して堅固の防禦工事に據れる敵兵を攻撃す、奉天西方及北方地區に在りては最も頑強に抵抗しつ、ある敵に對し攻撃猛烈を極む、撫順を占領す、十日我が包圍攻撃全く目的を達し奉天を占領す、沙河方面各兵團全く敵を渾河右岸に撃退し奉天東方及北方に於て之を包圍し激烈に

追撃す、十一日奉天附近全線總追撃、蒲河附近より北進の我が部隊敵大縱隊の北方に退却するに遭いし接戦格闘包圍して降服せしむ、十二日各方面より敵兵追撃北進の各兵團敵を全く奉天を距る北方約十里の地區より以北に驅逐し尙は追撃す、十三日興京方面の我が部隊興京を占領す、十六日我が先進部隊敵を急追して鐵嶺を占領す、十九日我が一部隊開原を占領す、二十一日我が一部隊敵を追逼して昌圖に進入す、廿八日海龍城方面前進の我將校斥候山城子にて敵騎と衝突す、卅一日綿花街を占領す

▲四 月

二日艾身溝及び其附近の敵兵を撃退す、三日此營樹及四面城を占領す、四日孤榆樹を占領す、金家屯砲擊の敵兵を撃退す、五日紫營樹の敵襲を撃退す、十二日撫順海龍街道東進の我兵團二火羅附近にて敵と衝突し是を撃退す、十三日撫順海龍街道東進兵團蒼什を占領す、十四日海龍街道東進兵團黑石木附近の敵を撃退し八家子方向に急追す、興京附近より北進の兵團八家子南方陣地の敵を攻撃

す、興京方面より北進の兵團英額城を占領し其一部は全く八家子を占領す、十五日我が軍三眼井附近に進入の敵騎を夜襲し遠く北方に撃退す、我が兵團通化を占領す、廿日英額城に來襲の敵を撃退す、廿四日開原附近に攻撃し來れる敵を捲撃し追撃して綿花街以北に撃退す

▲五 月

一日通化方面より北進の兵團釣魚台に達す四日昌圖方面の敵兵四方台二十里堡附近に來襲我が兵に撃退せらる、奉化方面北進兵團八寶屯を占領す、九日敵兵英額城附近に來襲し我が兵之を逆襲して撃退す、十八日前城子及び八家子進入の敵兵を撃退す、十九日前城子に來襲の敵兵を撃退す、二十日昌圖方面及び遼河右岸の各所に攻撃し來れる敵を撃退す、廿一日青楊堡北方に攻撃し來れる敵を撃退す、廿二日吉林街道及拘鹿街道より前城子に向ひ來進せる敵を撃退す、廿三日大興屯附近に來襲の敵を撃退す、廿五日我騎兵の一部四面城を占領す、廿七日日本海大海戰、廿八日日本海大海戰敵の婆羅的艦隊全滅其司令長官ロゼストウエンス

キー捕虜となる

▲六 月

二日我軍西沙河子南城子に侵入の敵騎を撃退す、三日二十里堡に來襲の敵兵を撃退す、十子堡附近に來襲の敵兵を撃退す、五日馬家屯附近に來襲の敵を撃退す、沙河子附近の敵を撃退して高地を占領す、六日四廟子方向に前進の敵兵を撃退す、七日茶棚庵東方高地の敵を驅逐して是を占領す、四方臺大興屯十天地附近に襲來の敵を撃退す、九日凉水泉地方より南城子の北方に亘る敵を驅逐して是を占領す、二十里堡四方臺東家子興隆山附近を占領す、十日西營子平房を占領す、小城子高家窩棚附近の敵兵を撃退す、十一日英額城方面に來襲の敵を撃退す、二十里堡四方臺に來襲の敵を撃退す、十四日四方台八百大池海城窩棚附近に來襲の敵を撃退す、十六日四面城を占領す、雙岔子を占領す、孤榆樹方向に前進の敵を撃退す、遼陽窩棚、羅船口、馬家堡を占領す、十九日連花街、楊木林子、石灰窩子を占領す、双廟子南方高地を占領す、柳條甸を占領す、二十日北韓方面の我が一部隊全

く鏡城を占領す、廿一日、向陽鎮附近に來進の敵を
迎撃し直ちに追撃に移る、歡喜嶺附近高地を占領
し、敵兵を追撃す、南山城子附近の激戦敵兵を潰
走せしむ、二十六日張家店附近の敵兵を撃退す、北
韓方面の我が兵輪城を占領す、廿八日三間房を占
領す、三十日大沙灘北方高地を占領す

▲七月

一日我が軍牝牛河に前進し來れる敵兵を撃退す、
我が軍獅々谷附近に來襲せる敵を撃退す、二日北
韓軍富寧街道上嶺項附近に現出せし敵を撃退す、
六日灣龍泡附近の敵兵を撃退す、八日樺太軍コル
サコフ港を占領す、北遣艦隊樺太上陸地點を占領
す、海馬島を偵察す、十日北遣艦隊の一支隊樺太近
藤岬を占領す、樺太上陸軍ウラジミロフカ、ブリジ
チエを占領す、十一日樺太上陸軍ダアリネエ西北
方密林の敵主力を猛烈に砲撃す、十二日樺太上陸
軍前記の敵主力をマウカ方向に撃退す、十七日北
韓方面に作動せる我が海軍驅逐隊雄基灣に於て敵
の射撃を受け直ちに是を砲撃沈黙せしむ、軍艦千
早羅津浦西端ヶカ角北方高地の敵通信哨及監視兵

イオロ方面の敵將校以下百十八名我が軍に投降す
十日北遣艦隊は一支隊を東察加方面に他の一支隊
をオコツク海沿岸に派遣し各作働中なりとの公報
あり、我が一部隊北遣艦隊と協力し樺太トンナイ
チヤ湖東南岸に占據する殘敵を掃蕩す、十三日樺
太東岸に作動せる馳途艦ナイフロ電信局に舍營せ
る敵の殘兵を攻撃す、北遣艦隊の一部間宮海峽ラ
ザレバ角の敵守備兵を砲撃し陸戦隊を上陸せしめ
敵兵を撃退して其通信所を破壊す、十四日敵兵二
十里堡の我が陣地に來襲直ちに撃退す、同時に敵
兵昌圖西方約三里の我が陣屋に來襲す、威遠堡門
方面に少數の敵兵來襲盡く撃退す、廿七日黒龍江
方面分遣艦隊同江口南方敵の二哨所を砲撃破壊
す、我が一部隊興京方面に於て敵兵の前進し來れ
るを撃退す、我が一部隊内大荒勾を占領し他の一
部隊は楡樹嶺を占領し前進す、凉水泉子附近に向
ひ前進せし我が一部隊は敵兵を北方に急追す、三十
日我が樺太の一部隊は敵兵をナイゾテ河口に壓迫
し正午より五時間に亘る劇戦を以て是を殲滅す

▲九月

を砲撃す、廿四日北韓軍富寧及富居附近の敵兵を
撃退し素清より白沙峰茂山嶺を経て新豊山に亘る
線を占領す、樺太軍アルコフ附近に上陸を開始す
全上陸掩護隊は第一アルコフ附近の敵を驅逐して
ボロウインカ及第二アルコフの線を占領す、樺太
軍の一部隊アレキサンドロフ棧橋を占領す、第三
アルコフを占領す、カストロリ灣派遣の北遣艦隊
一支隊クレスタールカンフ附近に上陸す、全支隊ア
レキサンドルスキー電信局を砲撃す、廿五日樺太軍
アレキサンドロフ東方の敵を攻撃す、樺太軍ツ
エを占領す、廿七日樺太軍前衛デルベンスコエを
占領し騎兵ルイコフに進入す又一枝隊はウエデル
ニコフスキー附近の敵を撃破し直ちに追撃す、廿
八日樺太軍ルイコフの敵を撃破して急追しバオレ
を占領す、卅一日樺太軍務知事リヤブノフ中將以
下將校下士卒悉く我が軍に投降し是を捕虜と爲す

▲八月

一日樺太軍司令官原口中將ルイコフに於て敵司令
官リヤブノフ中將と會見す、三日敵驅逐艦二隻鏡
城沖に於て本邦漁船慶尙號を砲撃す、八日樺太ナ
一日北韓軍昌斗嶺より五峰嶺に亘る敵の陣地を攻
撃し劇戦の後昌斗嶺附近高地を占領し五峰嶺の敵
兵を潰走せしむ又他の一部隊は白岬の敵を撃退せ
り、五日講和條約書に調印す、七日北韓軍會軍を
占領す十一日軍艦三笠火災を起し終に海底に膠着
す、十八日島村海軍少將艦隊の一部を率ゐる露國の
代表者エツセン少將の率ゆる艦隊と羅津港外に會
し海軍の休戦を協定す

▲十月

四日北遣艦隊樺太重藏岬附近に於て露國政府所有
船アンガン号を臨檢す、十六日平和克復の詔勅下
る

黒溝臺會戰に於ける卅二聯隊

日露戰役中特記すべきもの多きか中に黒溝臺會
戰は我東北健兒第八師團の最も苦戦したる處な
れは茲に特筆して後世子孫への紀念となす
露軍は己に遼陽の攻撃に敗れ沙河の會戰に傷き旅
順の運命旦夕を計る可らざるを以て將軍ミステエ
ン奇策をタロバトキンに薦め遼東奇襲を行ひ

たるも之れ又敗恤に歸したれば遼河を涉りて漸次北退を始め窃に斥候を放て我が動靜を偵察せしめたるに我が最左翼方面には比較的兵力少なきを看取し明治三十八年一月二十五日左翼方面の中心點たる黒溝台に向て前進を試みたり

此日天候險惡寒威酷烈零度以下三十度に下る時に我が三十二聯隊陣地の西方に當り般々として砲火の聲を聞く忽ち急警命令あり我軍亦進軍の命に接し關口大隊及三村大隊は森川聯隊長の指揮を奉じ蘇麻堡に向て攻撃を開始し湯淺大隊は田部旅團長の下に豫備隊として留り翌二十六日森川聯隊長自ら古城子より鐵道に沿ふて南進し右折して蘇麻堡に向ふ此日積雪前日に減せざるも寒氣稍緩なるを覺ゆ廿七日猛烈なる敵の砲火を冒して遂に蘇麻堡を占領し第一大隊の第一第二中隊は紅河の左岸第三第四中隊は蘇麻堡の西南土壁後方に第二大隊の第七中隊は第三中隊に連繫して其西方土壁後方に陣し三村少佐之れを指揮し第八中隊は其北方に突出して蘇麻堡北端の土壁に據り第六中隊第八中隊の後方に位置を占め聯隊本部は其中央に陣して之

して黒溝台の東方に進軍し終夜敵の砲火を蒙りしも頑守して一步も退かず翌二十八日更に突進せんとするや隊長湯淺少佐敵陣に中りて壯烈なる戦死を遂げ高野副官代て大隊の指揮を取り湯淺山の占領を確實にするに尤も敏速に敵を黒溝台内に壓迫して殊勳を建てたり

第六第八二中隊は二十八日拂曉力を協せて敵に突撃し此夜遂に陣地を回復し敵の敗走するや三村第二大隊長敵狀を展望せんとして土壁上に登り前面を觀望中敵彈前額に命中して壯烈なる戦死を遂ぐ斯くて二十八日午前九時敵を追撃して前進に移るや第七中隊の成澤少尉數彈を蒙り再び起つ能はざるを察し自ら軍刀を抜て割腹し壯烈鬼神を泣かしめ富永第五中隊長亦戦死したるも一隊の勇氣少しも衰へず遂に第一大隊は正面より第二大隊は關帝廟より第三大隊は湯淺山より互に連繫して黒溝台に肉薄し遂に午后三時を以て全く之れを占領せり此戦に於ける三十二聯隊の働きは實に剛壯を極め軍司令部より感狀を授與せられたるもの多し而して其損害高は戦死者二百七十七名今之れを細別すれ

れか占領を確實にせり此日の戦争に戦死せるは第三中隊の梅澤大尉全高木中尉第七中隊の中村中尉第八中隊の阿部少尉等にして尤も悲惨を極む午後三時斥候の報告に曰く敵の歩兵約一聯隊増援として來襲せるもの、如しと然るに薄暮に至るも敵の隻影を見ず或は斥候の誤ななんと思料する中夜に入て敵は約一旅團の兵力を以て三方より我を逆襲し來り衆寡の勢我殆ど包圍せられしも防戦以て頑強に死守せしか第八中隊の占據せし蘇麻堡の北端は遂に之を棄て、退却するの已むなきに至れり是に於て敵は大舉して蘇麻堡の北端に來り凱歌を奏して占領の實を示す斯くて翌二十七日拂曉我第六中隊命に依て全滅を覺悟し第八中隊を援けて之れを回復せんと突撃す、敵は脆くも守を失して退却し折節増援に來れる敵の新銳約一大隊と蘇麻堡より黒溝台に通する道路上に於て行き逢ひ第一第二第三第四の各中隊より打出す十字銃火を蒙り戦死せるもの約七八百名此現狀を視たる我が將卒は土壁上に登りて萬歳を三唱して戦機の發展を祝せり斯くて湯淺大隊は二十七日第十七聯隊の増援と

は少佐二名大尉一名中尉四名少尉三名特務曹長一名曹長五名軍曹六名伍長十二名上等兵七十五名卒百七名なりき

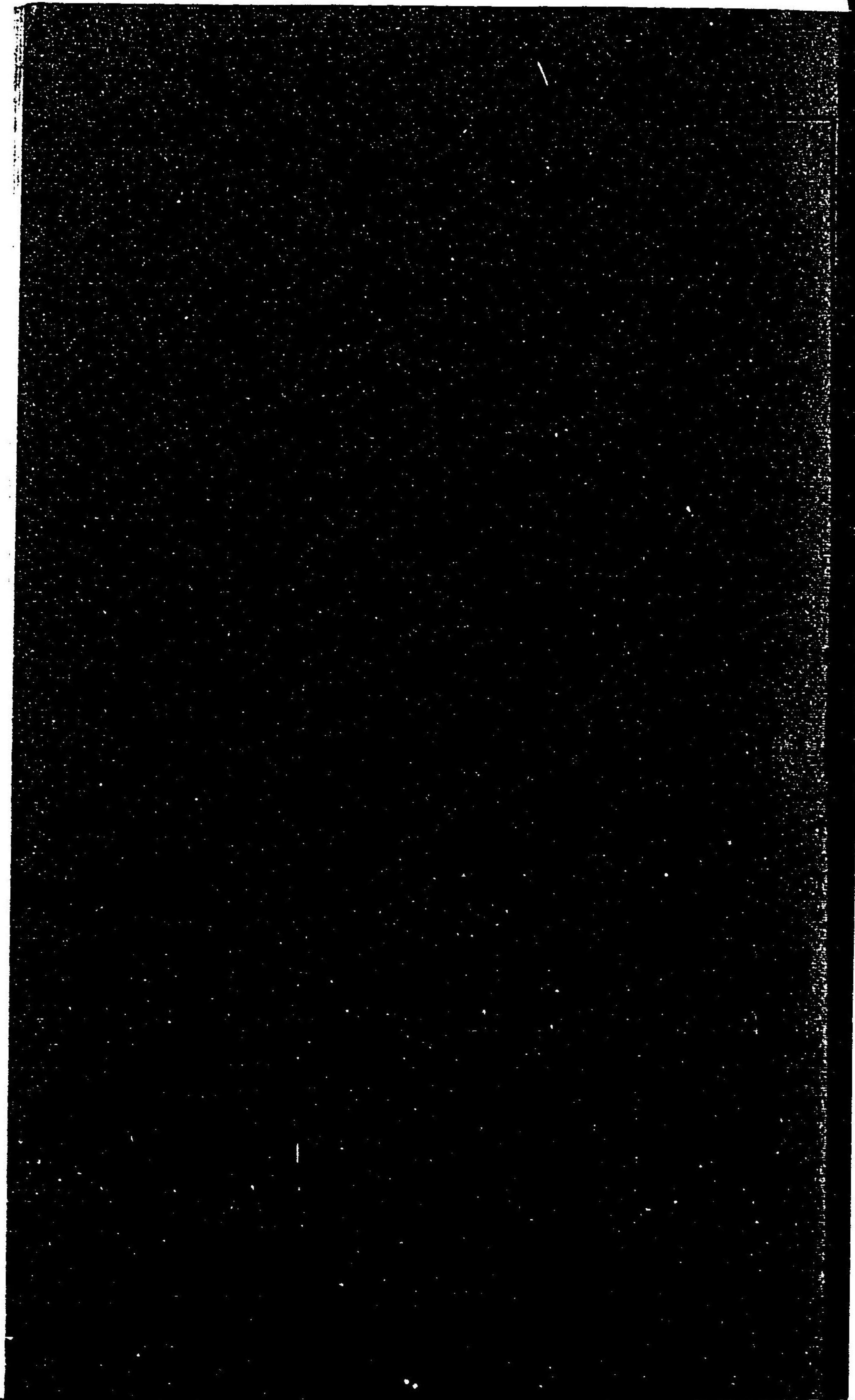

十四

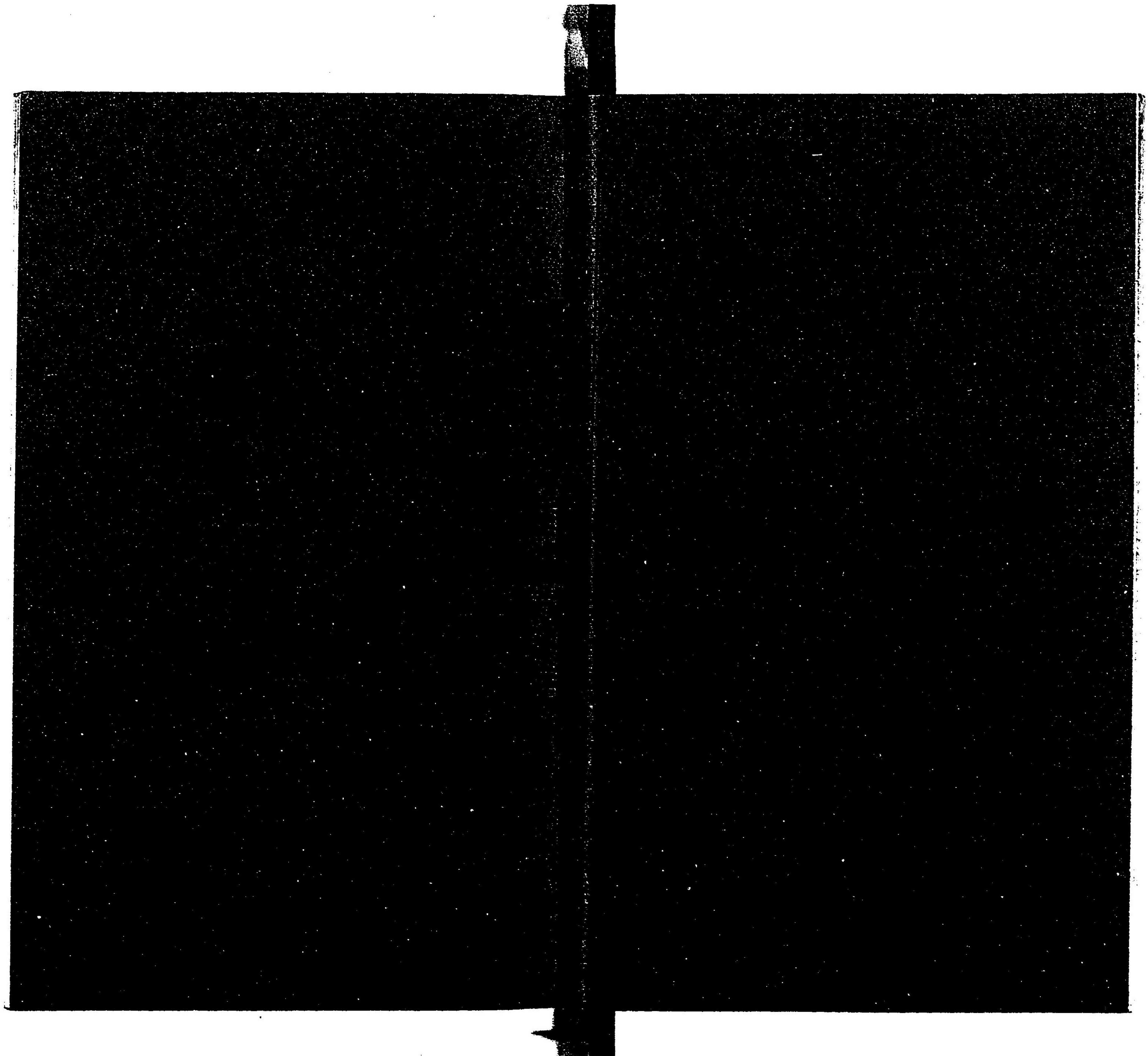

陸軍將校

東田川郡

陸軍二等軍醫
陸軍二等軍醫
陸軍二等軍醫
陸軍步兵少尉
陸軍步兵少尉
陸軍步兵少尉
陸軍步兵少尉
陸軍砲兵少尉
陸軍工兵少尉
陸軍工兵少尉
陸軍輜重兵少尉
陸軍三等軍醫
陸軍三等軍醫
陸軍三等軍醫
陸軍憲兵特務曹長
陸軍步兵特務曹長

富樫周一郎(渡前村)
本間立藏(狩川村)
富樫由吉(泉村)
中野忠(手向村)
齋藤顯三郎(齋村)
山澤壽三郎(狩川村)
佐藤幸四郎(廣野村)
富樫藤吉(山添村)
鈴木哲太郎(手向村)
成澤清(狩川村)
工藤多右工門(十六合村)
國分源吉(狩川村)
大戸正明(黄金村)
渡邊高令(常万村)
佐藤潔(余目村)
菅原亥之吉(廣野村)

西田川郡

陸軍砲兵特務曹長
陸軍工兵特務曹長
陸軍輜重兵特務曹長
陸軍步兵特務曹長

陸軍軍醫總監
陸軍輜重兵中佐
陸軍步兵少佐
陸軍步兵少佐
陸軍步兵少佐
陸軍步兵少佐
陸軍步兵大尉
陸軍步兵大尉
陸軍步兵大尉
陸軍步兵大尉
陸軍砲兵大尉
陸軍一等主計
陸軍步兵大尉
陸軍步兵大尉

大島俊士(渡前村)
太田梢治(大和村)
池田竹治郎(榮村)
小澤直材(藤島村)

小池正直(鶴岡町)
川上信成(同町)
川上正翼(同町)
中村正吉(同町)
大瀧幹正(同町)
大瀧正明(同町)
末村四郎(同町)
松本小次郎(同町)
納本千太郎(同町)
安藤良久(同町)
安藤良温(同町)
白井重士(同町)
井上繁(同町)

陸軍將校

東田川郡

陸軍二等軍醫
陸軍二等軍醫
陸軍二等軍醫
陸軍步兵少尉
陸軍步兵少尉
陸軍砲兵少尉
陸軍砲兵少尉
陸軍工兵少尉
陸軍工兵少尉
陸軍輜重兵少尉
陸軍三等軍醫
陸軍三等軍醫
陸軍三等軍醫
陸軍憲兵特務曹長
陸軍步兵特務曹長

富樫周一郎(渡前村)
本間玄藏(狩川村)
富樫由吉(泉村)
中野忠(手向村)
齋藤顯三郎(齋村)
山澤壽三郎(狩川村)
佐藤幸四郎(廣野村)
富樫藤吉(山添村)
鈴木哲太郎(手向村)
成澤清(狩川村)
工藤多右工門(十六合村)
國分源吉(狩川村)
大戸正明(黃金村)
渡邊高令(常万村)
佐藤潔(余目村)
菅原亥之吉(廣野村)

西田川郡

陸軍砲兵特務曹長
陸軍工兵特務曹長
陸軍輜重兵特務曹長
陸軍步兵特務曹長
陸軍軍醫總監
陸軍輜重兵中佐
陸軍步兵少佐
陸軍步兵少佐
陸軍步兵少佐
陸軍步兵少佐
陸軍步兵少佐
陸軍步兵少佐
陸軍步兵大尉
陸軍步兵大尉
陸軍砲兵大尉
陸軍一等主計
陸軍步兵大尉
陸軍步兵大尉

大島俊士(渡前村)
太田梢治(大和村)
池田竹治郎(榮村)
小澤直村(藤島村)

小池正直(鶴岡町)
川添寛隆(同町)
川上信成(同町)
中村正翼(同町)
大川正吉(同町)
大瀧幹正(同町)
中村正明(同町)
末松四郎(同町)
松本小次郎(同町)
納本千太郎(同町)
安藤良久(同町)
安藤良温(同町)
白井重士(同町)
井上繁(同町)

陸軍歩兵特務曹長 池田 幸四郎 中平田村
 陸軍歩兵特務曹長 澁谷 正孝 松嶺町
 陸軍歩兵特務曹長 白石 末吉 酒田町
 陸軍輜重兵特務曹長 鈴木 三郎 松嶺町

海軍將校

東田川郡

海軍大尉 寺岡 平吉 手向村
 海軍中尉 成澤 美水 東榮村
 海軍少尉 黒羽根 秀雄 手向村
 海軍少尉 大澤 玄養 同村
 上等機關兵曹 佐藤 武 廣野村

西田川村

海軍少將 酒井 忠利 鶴岡町
 海軍大軍醫 佐川 安治 同町
 海軍中佐 佐藤 鐵太郎 同町
 海軍少佐 中里 重治 同町
 海軍主計少監 平山 啓一郎 同町

陸軍下士官

備考 各官等級の上には現はしたる記号は各其の所屬部隊を略記したるものなり、仍ち左の如し

軍記 号 所屬部隊別
 (但し第一軍司令部は「一軍司」と記す以下此例に據る)
 師 師司令部
 旅 旅司令部
 聯 聯隊司令部
 停 停車場司令部
 砲 砲台司令部
 兵 兵站司令部
 歩 歩兵第三十二聯隊
 (但し「後」の字を冠するものは後備第三十二聯隊と知るべし以下倣之)
 歩 歩兵第五聯隊
 歩 歩兵第十七聯隊
 歩 歩兵第三十一聯隊
 騎 騎兵第八聯隊
 砲 野戰砲兵第八聯隊
 近 近衛歩兵第四聯隊
 日露戰時並來

海軍大尉 角田 實三 鶴岡町
 海軍大尉 阿邊 恒雄 同町
 海軍中尉 川上 平治 同町
 海軍中尉 梅津 政太郎 同町
 海軍少尉 三矢 四郎 同町
 海軍少尉 磯部 三勇 同町
 海軍少尉 石田 謙吉 同町
 海軍少尉 田邊 謙吉 同町
 若木 元治 同町
 永原 和衛 同町

飽海郡

海軍大佐 矢島 純吉 鶴渡川原村
 海軍中佐 市原 卯之助 松嶺町
 海軍中佐 上田 吉次 同町
 海軍中尉 遠藤 九郎 同町
 海軍中尉 土方 静雄 同町
 海軍中尉 桃井 篤次郎 同町
 上等兵曹 佐藤 治郎吉 西荒瀬村

工兵第八大隊
 第八師團第五通信所
 第三軍兵站監部
 機關砲隊
 師司令部
 衛生隊
 輜重監視隊
 野戰兵器廠
 野戰病院
 砲兵彈藥大隊
 歩兵彈藥大隊
 補助輸卒隊
 鐵道大隊
 兵站電信隊
 野戰電信隊
 野戰郵便局
 補充馬廠
 中央馬廠
 臨時軍樂隊
 糧食 糶列
 彈藥 糶列
 兵站病院
 獨立第十三團
 歩兵第五十六聯隊

後二師 後備第二團
 留師司令部 留守團司令部
 留師司令部 留守團司令部
 步五補 步兵第五聯隊補充大隊
 步一七補 步兵第十七聯隊補充大隊
 步三一補 步兵第三十一聯隊補充大隊
 步三二補 步兵第三十二聯隊補充大隊
 砲八補 砲兵第八聯隊補充大隊
 砲八補 砲兵第八聯隊補充大隊
 工八補 工兵第八大隊補充中隊
 輜八補 輜重兵第八大隊補充中隊
 輜八補 輜重兵第八大隊補充中隊
 要砲兵聯隊
 豫備病院
 兵站監視隊
 一三兵病 第十三師團兵站病院
 一三司 獨立第十三師團司令部
 八衛豫 第八師團衛生豫備廠
 八衛豫 第八師團衛生豫備廠
 後混八 後備混成第八旅團
 八師糧 第八師團糧食總列
 台守 臺灣守備隊
 架橋 架橋總列
 後混四八 後備混成第四十八旅團

山形憲兵分隊
 後備混成第八旅團
 東京要塞砲兵聯隊
 平城憲兵分隊
 國民大隊
 第七兵站部
 第八師團經理部
 後備第二師團工兵大隊
 騎兵第八聯隊馬廠
 砲兵第七聯隊
 砲兵第七聯隊
 第八師團憲兵隊
 豫備馬廠
 第二師團憲兵隊

藤島村
 步五二 步兵軍曹 黑井 春治(藤島)
 步一七 步兵軍曹 齋藤 賢治(越後京田)
 步三二 豫備步兵軍曹 今野 與太(藤島)
 步三三 豫備步兵軍曹 古川 末藏(同)
 工八 豫備工兵軍曹 松田 平三郎(同)
 步三一 後備步兵伍長 佐藤 鐵太郎(同)
 步三二 後備步兵伍長 齋藤 春藏(越後京田)

後步三二 後備步兵伍長 石橋 吉太郎(古郡)
 步三二 後備步兵伍長 成澤 勝治(大川渡)
 步三二 豫備步兵上等兵 土田 岩吉(藤島)
 步三二 豫備步兵上等兵 高橋 寅吉(藤岡)
 步三二 豫備步兵上等兵 五十嵐 文六(藤島)
 步三二 豫備步兵上等兵 松田 慶治(同)
 後步三二 後備步兵上等兵 成澤 民藏(大川渡)
 後步三二 後備步兵上等兵 菅原 二三郎(古郡)
 一補輸補充兵上等兵 山口 八藏(藤岡)
 二補輸補充兵上等兵 齋藤 十三郎(藤島)
 工八後備工兵上等兵 白旗 傳太郎(同)
 後步五後備輜重兵上等兵 阿部 鹿藏(同)
 砲彈縱後備砲兵上等兵 小野 木重藏(野田目)
 騎一三後備騎兵上等兵 阿部 利吉(藤島)
 砲八補充兵砲兵上等兵 山口 保治(藤岡)
 後步五豫備步兵一等卒 成澤 慶松(大川渡)
 步三二後備步兵一等卒 池田 仁三郎(同)
 步三二步兵一等卒 松田 秀治(藤島)
 後步三二後備步兵一等卒 前田 作治(同)
 後步三二後備步兵一等卒 水野 龜雄(同)

後步五六 後備步兵一等卒 高橋 安五郎(藤島)
 步三二 補充兵步兵一等卒 佐藤 峰吉(同)
 步二七 補充兵步兵一等卒 岡部 金藏(同)
 步三二 補充兵步兵一等卒 土肥 定吉(同)
 步三二 補充兵步兵一等卒 今野 芳藏(同)
 步三二 補充兵步兵一等卒 成澤 藤吉(大川渡)
 步三二 補充兵步兵一等卒 佐藤 與惣治(野田目)
 工八後備工兵一等卒 石川 庄三郎(同)
 步三二 補充兵步兵一等卒 高橋 惣太郎(古郡)
 步三二 補充兵步兵一等卒 山口 德藏(藤岡)
 步三二 補充兵步兵一等卒 齋藤 惣治郎(越後京田)
 步三二 補充兵步兵一等卒 渡部 糸太郎(須走)
 步三二 補充兵步兵一等卒 佐藤 富治郎(下野目)
 砲八砲兵一等卒 太田 金吉(藤岡)
 後步三二 補充兵步兵二等卒 上野 吉藏(三和)
 後步三二 補充兵步兵二等卒 我孫子 龜吉(同)
 後步三二 補充兵步兵二等卒 佐藤 新吉(藤島)
 後步三二 補充兵步兵二等卒 中村 榮藏(同)
 後步三二 補充兵步兵二等卒 佐藤 安治郎(同)
 後步三二 補充兵步兵二等卒 上野 龍藏(三和)

步三三補充兵步兵二等卒 土田喜代治(藤島)
 步三三補充兵步兵二等卒 我孫子與吉(三和)
 步三三補充兵步兵二等卒 成澤茂吉(古郡)
 步三三補充兵步兵二等卒 本間舛藏(藤島)
 步三三補充兵步兵二等卒 成澤芳藏(大川渡)
 砲八補充兵砲兵二等卒 成澤繁治郎(同)
 工八工兵二等卒 金内祖心(藤島)
 工八工兵二等卒 成澤三吉(古郡)
 步三三步兵二等卒 成澤作藏(大川渡)
 輜八補充兵輜重兵二等卒 阿部惣吉(藤岡)
 輜八後備輜重輪卒 加藤藤藏(三和)
 輜八後備輜重輪卒 成澤丈吉(大川渡)
 一六補充兵輜重輪卒 富樫末藏(三和)
 一六補充兵輜重輪卒 山口芳太郎(藤岡)
 二〇補充兵輜重輪卒 工藤六太郎(古郡)
 二〇補充兵輜重輪卒 太由富五郎(藤岡)
 十三師兵站補充兵輜重輪卒 佐藤淺治(野田目)
 砲八補充兵砲兵輜重輪卒 石橋圓藏(古郡)
 步三三豫備輜重輪卒 富樫健治郎(三和)
 步三三豫備輜重輪卒 富樫惣太郎(同)

輜八補充兵輜重輪卒 朝比奈馬治郎(藤島)
 二〇補充兵輜重輪卒 鈴木茂太郎(越後京田)
 後步三三豫備輜重輪卒 富樫金太郎(藤島)
 衛生隊豫備輜重輪卒 佐藤勝三郎(同)
 後砲八砲兵輪卒 土肥政之助(同)
 二〇補充兵輜重輪卒 渡部金作(下野目)
 六補充兵輜重輪卒 松田勘太郎(藤島)
 輜八補充兵輜重輪卒 朝比奈辰五郎(同)
 七補充兵輜重輪卒 成澤鐵吉(須走)
 輜八輜重輪卒 我孫子與藏(三和)
 齋藤熊藏(越後京田)

步三三豫備步兵軍曹 佐藤助太郎(與野)
 後步三三後備步兵軍曹 柿崎岩之助(千河原)
 一四補充兵後備憲兵軍曹 佐藤敏雄(余目)
 步三三步兵軍曹 佐藤喜作(上朝丸)
 步三三步兵軍曹 高梨菊若(廿六木)
 野電豫備工兵伍長 中村養之助(余目)
 野電豫備工兵伍長 高宮由吉(同)
 工八後備工兵伍長 長村熊藏(同)

步三三豫備步兵伍長 梅木吉治(余目)
 步三三豫備步兵上等兵 柿崎長治郎(千河原)
 一四補充兵豫備憲兵上等兵 佐々木留藏(余目)
 步三三豫備步兵上等兵 遠田庄治郎(千河原)
 步三三步兵上等兵 佐藤文太郎(館)
 步三三補充兵步兵一等卒 高梨敏太郎(廿六木)
 步三三補充兵步兵一等卒 佐藤松之助(余目)
 步三三豫備步兵一等卒 佐藤文治郎(館)
 步三三補充兵步兵一等卒 佐藤德太郎(根島)
 步三三補充兵步兵一等卒 高橋丑治(廿六木)
 步三三補充兵步兵一等卒 眞田十藏(榎本)
 砲八豫備砲兵一等卒 阿部民治郎(廿六木)
 步五二步兵一等卒 清川作治(上朝丸)
 步三二步兵一等卒 日下部勇作(平岡)
 步三二豫備步兵一等卒 大瀧岩治(跡)
 步三二豫備步兵一等卒 齋藤春治(余目)
 步三三豫備步兵一等卒 眞田德太郎(榎木)
 砲八補充兵砲兵一等卒 遠田勝之函(廿六木)
 步五步兵一等卒 渡會與惣治(千河原)
 步三二步兵一等卒 伊藤惣治郎(南口)

步五七步兵一等卒 秋庭竹治郎(南口)
 步三二步兵一等卒 原田治助(廿六木)
 步四九步兵一等卒 佐々木末藏(南口)
 步三二步兵一等卒 渡會金治(千河原)
 步五七步兵一等卒 村上末吉(大塚)
 騎一七騎兵一等卒 工藤德太郎(南口)
 步五國民步兵一等卒 高橋丑藏(余目)
 步三二豫備步兵一等卒 佐藤純七(廿六木)
 步五後備步兵一等卒 佐藤亥之助(余目)
 步三二補充兵步兵一等卒 遠田長之助(提奥屋)
 步三二補充兵步兵一等卒 佐藤健太郎(廿六木)
 後步一七補充兵步兵一等卒 太田吟藏(同)
 後步一七補充兵步兵一等卒 森谷治助(同)
 後步三二後備步兵一等卒 佐々木石藏(余目)
 後步三二後備步兵一等卒 黒井善作(同)
 砲八後備砲兵一等卒 本間清吉(同)
 近騎一三後備騎兵一等卒 渡會丑治郎(千河原)
 八補馬後備騎兵一等卒 梅木菊治(余目)
 後步三二後備步兵一等卒 遠田千代吉(提奥屋)
 足達鐵五郎(余目)

步三二豫備步兵一等卒 柳切友治(廻館)
 後步三一豫備步兵一等卒 金井金五郎(澤新田)
 砲八砲兵一等卒 荒木慶太郎(同)
 砲八砲兵一等卒 大瀧源藏(古關)
 後步五豫備步兵一等卒 川井文四郎(同)
 近鉄大工兵一等卒 横山清助(澤新田)
 步三二豫備步兵一等卒 秋庭幸次郎(南野)
 步五二步兵一等卒 乙坂榮造(小出新田)
 步三二後備步兵一等卒 長谷部傳吉(古關)
 後步三二後備步兵一等卒 門脇子之助(澤新田)
 步三二豫備步兵一等卒 志田作次郎(古關)
 步三二補充兵步兵一等卒 小林彌助(廻館)
 步三二補充兵步兵二等卒 太田正茂治(小出新田)
 步三二補充兵步兵二等卒 東海林今藏(廻館)
 步三二補充兵步兵二等卒 齋藤辰藏(澤新田)
 步三二補充兵步兵二等卒 榎本久治(廻館)
 補輜八後備輜重二等兵卒 乙坂金藏(小出新田)
 步三二補充兵步兵二等卒 工藤榮作(古關)
 步三二補充兵步兵二等卒 長南富吉(澤新田)
 步三二補充兵步兵二等卒 後藤龜五郎(同)

砲八補充兵砲兵二等卒 柳渡次郎作(澤新田)
 野砲八補充兵砲兵二等卒 荒木文之助(南野)
 彈六砲兵二等卒 乙坂巳之吉(古關)
 步三二補充兵步兵二等卒 乙坂榮治(小出新田)
 一補輜補充兵輜重輸卒 工藤舛藏(古關)
 二〇補輜補充兵輜重輸卒 太田三郎兵衛(廻館)
 第一補輜補充兵輜重輸卒 小林治助(澤新田)
 第一補輜補充兵輜重輸卒 奧山利吉(古關)
 四補輜補充兵輜重輸卒 相馬富藏(澤新田)
 大連憲兵附補充兵輜重輸卒 五十嵐助太郎(同)
 精縱後備輜重輸卒 工藤淺治郎(古關)
 二六補輜補充兵輜重輸卒 長谷部長治(同)
 二〇補輜補充兵輜重輸卒 澁谷喜八郎(南野)
 精縱補充兵輜重輸卒 澁谷壽太郎(赤澤新田)
 彈大補充兵輜重輸卒 後藤折藏(澤新田)
 輜八後備輜重輸卒 齋藤庄治郎(南野)
 八馬補充兵輜重輸卒 長谷部松助(古關)
 一三師兵站補充兵輜重輸卒 門脇久治郎(澤新田)
 工八補充兵輜重輸卒 阿部留五郎(小出新田)
 輜八輜重輸卒 乙坂三藏(古關)

二六

輜八輜重輸卒 工藤友太郎(古關)
 步二七輜重輸卒 榎渡松藏(廻館)
 後步五輜重輸卒 長南卯之助(澤新田)
 一四補輜補充兵輜重輸卒 太田平太郎(廻館)
 一三師兵站輜重輸卒 佐藤三藏(南野)
 一四補輜補充兵輜重輸卒 齋藤卯之吉(澤新田)

黃金村

後步五六後備步兵伍長 今野萬治郎(谷定)
 步三二豫備步兵上等兵 阿部廣治(同)
 步三二豫備步兵上等兵 阿部辰吉(同)
 步三二豫備步兵上等兵 若生與治郎(高坂)
 步三二豫備步兵上等兵 阿部專藏(同)
 國大國民歩兵上等兵 齋藤喜三郎(中橋)
 工八豫備工兵上等兵 大瀧茂吉(青龍寺)
 步三二陸軍看護手 渡部富吉(谷定)
 步三二豫備步兵一等卒 佐藤定治(同)
 後步三二後備步兵一等卒 今野繁治(同)
 後步三二後備步兵一等卒 龜井龜吉(同)
 後步五六後備步兵一等卒 渡部清五郎(同)

後步三一後備步兵一等卒 阿部龜治(谷定)
 步五七補充兵步兵一等卒 佐久間勝美(同)
 步三二補充兵步兵一等卒 今野三吉(同)
 步三二豫備步兵一等卒 井上春藏(瀧澤)
 步三二豫備步兵一等卒 渡部龜太郎(同)
 後步三二後備步兵一等卒 井上丑藏(同)
 後步三二後備步兵一等卒 井上鶴吉(同)
 後步三二豫備步兵一等卒 大瀧春治(青龍寺)
 後步三二豫備步兵一等卒 大瀧萬治(同)
 步三二豫備步兵一等卒 茂木義三郎(同)
 步三二豫備步兵一等卒 鹿内岩吉(同)
 步三二豫備步兵一等卒 石井安吉(同)
 步三二豫備步兵一等卒 石井久治(同)
 步三二豫備步兵一等卒 八幡寅郎(同)
 步三二豫備步兵一等卒 石井元治郎(高坂)
 步三二豫備步兵一等卒 原田春藏(同)
 後步三二後備步兵一等卒 若生三三(同)
 後步三二後備步兵一等卒 石川喜八(同)
 後步三二後備步兵一等卒 石川直吉(同)
 步三二補充兵步兵一等卒 菅原莊藏(同)

二七

步三二補充兵步兵一等卒 石川 喜代治(高坂)
 步三二補充兵步兵一等卒 石川 林治(同)
 步三二補充兵步兵一等卒 渡部 長治(同)
 步三二豫備步兵一等卒 和田 新太郎(瀧澤)
 國大國民步兵一等卒 五十嵐 甚八(同)
 騎一九騎兵一等卒 五十嵐 甚八(同)
 八馬後備騎兵一等卒 齋藤今朝五郎(中橋)
 後步三二豫備步兵一等卒 松浦 金之助(同)
 步五七補充兵步兵一等卒 松浦 龜吉(同)
 砲八豫備砲兵一等卒 松浦 長治郎(同)
 步三二步兵一等卒 齋藤 又吉(上山谷)
 步三二步兵一等卒 齋藤 喜久治(壽)
 八馬豫備騎兵一等卒 神尾 藏吉(金谷)
 砲八豫備砲兵一等卒 大瀧 右馬治(青龍寺)
 步三二國民步兵二等卒 茂木 郷治郎(同)
 步三二國民步兵二等卒 長谷川 半藏(壽)
 步三二補充步兵二等卒 今野 治郎吉(谷定)
 步三二國民步兵二等卒 齋藤 富治郎(瀧澤)
 步三二補充步兵二等卒 本間 玉助(壽)
 步三二補充步兵二等卒 佐藤 庄吉(民田)

步三二補充兵步兵二等卒 五十嵐 藤太郎(民田)
 步三二補充兵步兵二等卒 長谷川 寅吉(高坂)
 八補輸補充兵輜重輸卒 渡會 藤太郎(同)
 輜八補充兵輜重輸卒 兼子 甚吉(同)
 二補輸補充兵輜重輸卒 石井 兼吉(同)
 步三二豫備輜重輸卒 齋藤 政吉(上山谷)
 步三一補充兵輜重輸卒 後藤 三之丞(同)
 輜八陸軍輜重輸卒 龜井 又吉(金谷)
 輜八補充兵輜重輸卒 龜井 作吉(同)
 輜八豫備輜重輸卒 今野 壽吉(谷定)
 二〇補輸補充兵輜重輸卒 阿部 久太郎(同)
 二〇補輸補充兵輜重輸卒 和田 藏治(瀧澤)
 輜八補充兵輜重輸卒 山口 寅藏(民田)
 第二補輸補充兵輜重輸卒 石井 富治(青龍寺)
 二二補輸補充兵輜重輸卒 若生 惣吉(高坂)

八憲豫備憲兵伍長 山澤 建藏(三ヶ澤)
 步三二豫備步兵伍長 小池 卯三郎(添津)
 山憲憲兵伍長 原田 勘藏(狩川)
 後步三二看 護 手 後藤 五郎八(同)
 鐵大豫備工兵上等兵 和田 定次郎(同)
 步三二步兵上等兵 太田 由藏(同)
 步三二步兵上等兵 田澤 春治(同)
 步三二步兵上等兵 鶴卷 梅吉(同)
 步三二豫備步兵上等兵 大瀧 傳吉(同)
 工八後備工兵上等兵 和田 定吉(同)
 後混八彈縱後備砲兵上等兵 菊地 伴藏(同)
 後五後備步兵一等卒 海藤 富藏(三ヶ澤)
 後步三二後備步兵一等卒 鶴卷 五助(同)
 後步三二後備步兵一等卒 齋藤 庄吉(狩川)
 機砲後備步兵一等卒 今野 吉治(同)
 後步三二後備步兵一等卒 本間 勝藏(三ヶ澤)
 騎八騎兵一等卒 橋 米吉(狩川)
 步三二補充兵步兵一等卒 中鉢 鐵藏(同)
 步三二補充兵步兵一等卒 青木 仁助(三ヶ澤)
 步三二補充兵步兵一等卒 高野 鐵藏(狩川)

步三二補充兵步兵一等卒 佐藤 新吉(狩川)
 步三二補充兵步兵一等卒 阿蘇 富治(同)
 步三二補充兵步兵一等卒 齋藤 廣治(同)
 步三二補充兵步兵一等卒 志田 兼次郎(同)
 工八補充兵工兵一等卒 長南 松藏(同)
 步三二後備步兵一等卒 齋藤 賢吉(三ヶ澤)
 步三二國民步兵一等卒 小野寺 治助(狩川)
 步三一國民一等卒 原田 善吉(同)
 步三二補充兵步兵一等卒 村上 金助(三ヶ澤)
 步三二補充兵步兵一等卒 本間 千代太(同)
 步三二補充兵步兵一等卒 日向 甚吉(添津)
 步三二補充兵步兵一等卒 本間 孫一郎(三ヶ澤)
 步三二補充兵步兵一等卒 土田 茂助(添津)
 砲八後備砲兵一等卒 海藤 藤治郎(狩川)
 砲八砲兵一等卒 山科 平治(同)
 步三二步兵一等卒 柏倉 末藏(同)
 步三二步兵一等卒 船見 貞助(同)
 步三二步兵一等卒 阿良 鐵之助(同)
 步三二步兵一等卒 石倉 政治(同)
 步三二步兵一等卒 長南 富藏(同)

步三二步兵一等卒 長谷川銀太郎(三ヶ澤)
 步三二步兵一等卒 三浦幸一郎(同)
 步三二步兵一等卒 長南萬太郎(狩川)
 步三二步兵一等卒 太田治助(同)
 步三二豫備步兵一等卒 山科春吉(同)
 步三二補充兵步兵一等卒 門脇辨藏(添津)
 後歩三二補充兵步兵一等卒 奥山喜平治(狩川)
 騎八騎兵一等卒 乙坂巳之助(三ヶ澤)
 騎八騎兵一等卒 村上正仁(同)
 砲八砲兵一等卒 乙坂治吉(同)
 後歩一七補充兵步兵一等卒 柏倉作治(狩川)
 後歩五後備步兵一等卒 奥山惣治(同)
 後歩三二後備步兵一等卒 乙坂昇(三ヶ澤)
 騎八騎兵一等卒 渡部源吉(狩川)
 步三二步兵一等卒 鶴巻龜治(同)
 砲八砲兵一等卒 乙坂甚之助(三ヶ澤)
 步三二補充兵步兵二等卒 本間己之吉(同)
 步三二補充兵步兵二等卒 北楯榮吉(同)
 步三二國民步兵二等卒 佐藤幸吉(同)

步三二國民步兵二等卒 橋高記(狩川)
 步三二補充兵步兵二等卒 依田龜太郎(同)
 步三二補充兵步兵二等卒 太田福藏(同)
 步一七補充兵步兵二等卒 清野助次郎(同)
 步三二補充兵步兵二等卒 原田助治郎(同)
 步三二補充兵步兵二等卒 原田仁助(同)
 步三二補充兵步兵二等卒 鶴巻善七(同)
 騎八補充兵騎重兵二等卒 奥山作右門(同)
 步一七補充兵步兵二等卒 乙坂豐作(三ヶ澤)
 步三二國民步兵二等卒 山澤繁藏(狩川)
 工八國民工兵二等卒 長谷川金藏(三ヶ澤)
 步三二補充兵騎重輪卒 田澤與作(狩川)
 步三一補充兵騎重輪卒 後藤三藏(同)
 三四補充兵騎重輪卒 阿部長藏(同)
 二五補充兵騎重輪卒 小野寺傳太郎(三ヶ澤)
 四補充兵騎重輪卒 乙坂猶治郎(添津)
 四補充兵騎重輪卒 梅津辰吉(狩川)
 砲八砲兵騎重輪卒 秋庭茂三郎(同)
 砲八砲兵騎重輪卒 齋藤與藏(同)
 砲八砲兵騎重輪卒 小野甚藏(同)

一六補充兵騎重輪卒 三浦兵一郎(三ヶ澤)
 二三補充兵騎重輪卒 三浦祐吉(添津)
 輜八輜重輪卒 田澤留治(狩川)
 一四補充兵騎重輪卒 高橋石五郎(同)
 砲八補充兵砲兵輪卒 乙坂清治(添津)
 九補充兵砲兵輪卒 奥山啓治(狩川)
 七補充兵砲兵輪卒 石崎末吉(同)
 八補充兵砲兵輪卒 佐藤清治(同)
 衛生補充兵騎重輪卒 青木銀治(三ヶ澤)

步三二豫備步兵一等卒 三浦衛(新堀)
 後歩三一後備步兵軍曹 山木耕太(落ノ目)
 砲八豫備砲兵軍曹 齋藤忠藏(東沼)
 步三二豫備二等計手 後藤千代太郎(新堀)
 步三二豫備二等計手 中條幸吉(木川)
 豫病豫備二等計手 加藤康吉(新堀)
 砲八砲兵軍曹 澁谷幸吉(門田)
 工八工兵伍長 佐藤宇之助(局)
 後歩一七後備輜重兵伍長 山木勘之左工門(落ノ目)

步三二豫備步兵上等兵 齋藤孝吉(九沼)
 步三二豫備步兵上等兵 加藤三太郎(新堀)
 野電豫備工兵上等兵 齋藤貞吉(板戸)
 彈縱後備砲兵一等卒 後藤三太郎(新堀)
 八師司豫備步兵一等卒 中條石太郎(木川)
 步三二後備步兵一等卒 松浦廣治郎(同)
 步三二步兵一等卒 佐藤勝治(板戸)
 步三二步兵一等卒 吉泉專藏(木川)
 步一七步兵一等卒 柿崎又助(落ノ目)
 騎一八補充兵騎兵一等卒 齋藤德治(門田)
 步三二補充兵步兵一等卒 渡邊金作(新堀)
 工八工兵一等卒 後藤省三(同)
 工八工兵一等卒 高橋定吉(木川)
 步三二步兵一等卒 高橋清太郎(同)
 步三二步兵一等卒 原田宗太郎(門田)
 步三二步兵一等卒 池田德治(木川)
 步三二豫備步兵一等卒 菅原寅吉(新堀)
 步三二豫備步兵一等卒 今井三郎(局)
 後歩三二後備步兵一等卒 渡邊民治(新堀)
 步三二後備步兵一等卒 佐藤留治(同)

新堀村

步三二豫備二等計手
 後歩三一後備步兵軍曹
 砲八豫備砲兵軍曹
 步三二豫備二等計手
 豫病豫備二等計手
 砲八砲兵軍曹
 工八工兵伍長
 後歩一七後備輜重兵伍長

三浦兵一郎(三ヶ澤)
 三浦祐吉(添津)
 田澤留治(狩川)
 高橋石五郎(同)
 乙坂清治(添津)
 奥山啓治(狩川)
 石崎末吉(同)
 佐藤清治(同)
 青木銀治(三ヶ澤)

三浦衛(新堀)
 山木耕太(落ノ目)
 齋藤忠藏(東沼)
 後藤千代太郎(新堀)
 中條幸吉(木川)
 加藤康吉(新堀)
 澁谷幸吉(門田)
 佐藤宇之助(局)
 山木勘之左工門(落ノ目)

齋藤孝吉(九沼)
 加藤三太郎(新堀)
 齋藤貞吉(板戸)
 後藤三太郎(新堀)
 中條石太郎(木川)
 松浦廣治郎(同)
 佐藤勝治(板戸)
 吉泉專藏(木川)
 柿崎又助(落ノ目)
 齋藤德治(門田)
 渡邊金作(新堀)
 後藤省三(同)
 高橋定吉(木川)
 高橋清太郎(同)
 原田宗太郎(門田)
 池田德治(木川)
 菅原寅吉(新堀)
 今井三郎(局)
 渡邊民治(新堀)
 佐藤留治(同)

後步三二後備步兵一等卒 渡部 玄太郎(下名川)
步三二補充兵步兵一等卒 帶刀 德治郎(同)
步三二後備步兵一等卒 宮本 太助(同)
步三二補充兵步兵一等卒 伊藤 長吉(砂川)
後步三六後備步兵一等卒 菅原 平吉(同)
後步五六後備步兵一等卒 門脇 兼吉(上名川)
步三二步兵一等卒 菅原 定吉(同)
步三二豫備步兵一等卒 佐藤 堅治(同)
後步五六後備步兵一等卒 上野 淺治郎(同)
步三二補充兵步兵一等卒 伊藤 富治(熊出)
後步五六後備步兵一等卒 伊藤 千代吉(同)
步三二補充兵步兵一等卒 伊藤 治郎助(同)
後步六五後備步兵一等卒 上野 豐治(行澤)
後步五後備步兵一等卒 難波 貞治(同)
後步三二補充兵步兵一等卒 伊藤 茂吉(砂川)
步三二補充兵步兵一等卒 五十嵐 今朝治(大針)
後砲八後備砲兵一等卒 菅原 龜治(同)
砲八砲兵一等卒 上野 多三郎(上名川)
砲八砲兵一等卒 渡部 建吉(下名川)
砲八砲兵一等卒 伊藤 又次郎(熊出)

砲八砲兵一等卒 難波 安兵衛(本郷)
砲八補充砲步兵一等卒 難波 五藏(同)
步二七補充兵步兵二等卒 五十嵐 岩吉(同)
步三二補充兵步兵二等卒 伊藤 今朝吉(同)
步三二補充兵步兵二等卒 難波 長吉(上名川)
步三二補充兵步兵二等卒 若生 藏治(下名川)
步三二補充兵步兵二等卒 渡部 末吉(同)
後步三二補充兵步兵二等卒 帶刀 治作(行澤)
步三二補充兵步兵二等卒 佐藤 初太郎(熊出)
輻八輻重輪卒 伊藤 留治(砂川)
輻八補充兵輻重輪卒 上野 善之助(同)
步三二豫備輻重輪卒 伊藤 金平(同)
一六補充輻重輪卒 伊藤 長吉(同)
輻八後備輻重輪卒 小野 常吉(熊出)
輻八後備輻重輪卒 佐藤 與七(同)
一六補充輻重輪卒 佐藤 清助(同)
二〇補充輻重輪卒 菅原 政治(同)
輻八輻重輪卒 菅原 三平(同)
工八輻重輪卒 難波 久治(本郷)
輻八後備輻重輪卒 安達 淺吉(同)

工八補充兵輻重輪卒 難波 文作(本郷)
二〇補充輻重輪卒 難波 春吉(同)
輻八後備輻重輪卒 菅原 萬治郎(大針)
野病豫備輻重輪卒 五十嵐 重藏(同)
輻八補充兵輻重輪卒 太田 伊勢治(同)
輻八補充兵輻重輪卒 難波 幸之助(同)
野病豫備輻重輪卒 渡部 玉吉(下名川)
輻八補充兵輻重輪卒 石井 善太(同)
一六補充輻重輪卒 阿部 淺吉(同)
步三二豫備輻重輪卒 上野 榮治(行澤)
輻八補充兵輻重輪卒 齊藤 留治(上名川)
輻八補充兵輻重輪卒 難波 金作(同)
七補充輻重輪卒 上野 安藏(同)

齊村

七兵後備憲兵曹長 門脇 利雄(我老林)
後步三二後備步兵軍曹 佐藤 良吉(勝福寺)
後步三二後備步兵軍曹 菅原 直吉(伊勢橋内)
後步三二後備步兵上等兵 阿部 貞治(同)
八補馬後備騎兵上等兵 三浦 省二(八奥屋)
二六補充後備陸軍看護手 菅原 重治郎(勝福寺)

步三二步兵一等卒 三浦 豐吉(八奥屋)
步三二步兵一等卒 菅原 松藏(伊勢橋内)
步三二步兵一等卒 佐藤 又治(外内島)
後步三二豫備步兵一等卒 上野 甚治郎(同)
八兵器豫備步兵一等卒 上野 竹治郎(同)
步三二豫備步兵一等卒 岡部 仲治(我老林)
後步三二後備步兵一等卒 佐藤 今朝吉(同)
後步三二後備步兵一等卒 門脇 兼治(同)
後步三二後備步兵一等卒 門脇 兼治(同)
後步一七補充兵步兵一等卒 渡部 長作(同)
步三二補充兵步兵一等卒 五十嵐 仁藏(同)
步三二補充兵步兵一等卒 岡部 由藏(同)
步三二補充兵步兵一等卒 佐藤 與四郎(同)
步三二補充兵步兵一等卒 門脇 勝治郎(同)
步三二補充兵步兵一等卒 門脇 仲治(我老林)
後步一七補充兵步兵一等卒 渡部 今朝五郎(同)
步三二步兵一等卒 菅原 巳之吉(勝保寺)
後步五六後備步兵一等卒 菅原 萬藏(同)
步三二後備步兵一等卒 菅原 吉太郎(同)
後步三二後備步兵一等卒 菅原 磯治(同)
步三二補充兵步兵一等卒 菅原 與憲治(同)

步三二補充兵步兵一等卒 菅原 藤作(勝保寺)
 步三二補充兵步兵一等卒 安野 金藏(同)
 砲八砲兵一等卒 菅原 喜太郎(同)
 砲八砲兵一等卒 渡部 豐太郎(齊藤川原)
 步三二補充兵步兵一等卒 渡部 兼吉(同)
 後步五後備步兵一等卒 菅原 松藏(伊勢橋内)
 步三二補充兵步兵一等卒 阿部 善吉(同)
 步三二補充兵步兵一等卒 丸山 賢藏(同)
 後步五六後備步兵一等卒 丸山 繁治(同)
 步三二補充兵步兵一等卒 上野 兼五郎(外内島)
 騎一七騎兵一等卒 上野 茂吉(同)
 步三二補充兵步兵一等卒 齋藤 保之助(勝保寺)
 後步六二補充兵步兵二等卒 齋藤 慶治郎(遠賀原)
 步三二國民歩兵二等卒 渡部 四郎治(我老林)
 步三二國民歩兵二等卒 菅原 富五郎(勝福寺)
 步三二補充兵二等卒 茂木 三治郎(八ノ奥屋)
 步三二補充兵二等卒 齋藤 政吉(遠賀原)
 步三二補充兵二等卒 小林 源治(同)
 步三二補充兵二等卒 上野 虎治(外内島)

步三二國民歩兵二等卒 菅原 謙吉(伊勢橋内)
 工八工兵二等卒 渡部 清治(我老林)
 輜七輜重輪卒 佐藤 四郎吉(勝福寺)
 步三二豫備輜重輪卒 齋藤 德治(伊勢橋内)
 衛生後備輜重輪卒 芝田 瀧藏(苗津)
 二〇補充兵輜重輪卒 菅原 三吉(勝福寺)
 輜八補充兵輜重輪卒 岡部 八郎治(我老林)
 七補輸補充兵輜重輪卒 渡部 龜治郎(同)
 齋藤 豐治(遠賀原)

手向村
 後步五後備歩兵曹長 花岡 安見(手向)
 衛生豫備陸軍一等看護長 大澤 茂八郎(同)
 步三二歩兵軍曹 菅原 時長(同)
 步三二後備歩兵軍曹 大瀧 楮藏(同)
 工八後備工兵三等工長 成田 林藏(同)
 步三二豫備歩兵上等兵 大江 藏吉(同)
 後步三一國民歩兵上等兵 渡邊 岩藏(同)
 砲八砲兵上等兵 小關 祐三(同)
 砲八補充兵砲兵上等兵 小林 清作(同)

步三二歩兵一等卒 大川 富藏(手向)
 步三二豫備歩兵一等卒 大澤 保吉(同)
 步三二豫備歩兵一等卒 芳賀 金吉(同)
 後步五後備歩兵一等卒 太田 新太郎(同)
 步三二後備歩兵一等卒 成澤 林藏(同)
 步三二補充兵一等卒 齋藤 寅藏(同)
 步三二補充兵一等卒 小關 鐵藏(同)
 步三二補充兵一等卒 鈴木 重作(同)
 步三二補充兵一等卒 神林 東太郎(同)
 步三二補充兵一等卒 大川 松四郎(同)
 步三二補充兵一等卒 小野寺源太郎(同)
 步三二補充兵一等卒 吉田 豊吉(同)
 步三二補充兵一等卒 高城 龜吉(同)
 彈大豫備砲兵一等卒 大川 久治郎(同)
 砲八豫備砲兵一等卒 渡邊 鐵三郎(同)
 工八工兵一等卒 大川 鐵藏(同)
 輜八輜重兵一等卒 芳賀 重陽(同)
 步三二國民歩兵二等卒 清水喜代太郎(同)
 步三二補充兵步兵二等卒 大田 吉治(同)
 步三二補充兵步兵二等卒 鈴木 金太郎(同)

步三二補充兵歩兵二等卒 早坂 大真(手向)
 步三二補充兵歩兵二等卒 吉田 豊治郎(同)
 砲八補充兵砲兵二等卒 神林 常三郎(同)
 工八補充兵工兵二等卒 原田 萬治(同)
 輜八輜重輪卒 武藤 朝治郎(同)
 輜八豫備輜重輪卒 梅津 真太郎(同)
 野病補充兵輜重輪卒 榎本 鶴藏(同)
 輜一四補充兵輜重輪卒 芳賀 要治郎(同)
 輜七補充兵輜重輪卒 鈴木 卯之吉(同)
 輜七補充兵輜重輪卒 石井 源吉(同)
 彈大豫備砲兵輪卒 齋藤 豊三郎(同)
 彈大後備砲兵輪卒 武藤 久太郎(同)
 砲八補充兵砲兵輪卒 大江 竹藏(同)
 眞田 玄吉(同)

常萬村
 步三二歩兵上等兵 渡部 彦治(余目新田)
 步三二歩兵上等兵 石川 佐七(同)
 後步三二歩兵上等兵 石川 長右工門(同)
 後步三二歩兵上等兵 齋藤 熊太郎(常萬)

步混五二步兵一等卒 富樫 善勝(余目新田)
步三二步兵一等卒 渡部 鐵五郎(同)
步三二步兵一等卒 佐藤 丹治(常萬)
步三二步兵一等卒 石川 友太郎(余目新田)
台守步兵一等卒 渡部 鐵之助(同)
步三二豫備步兵一等卒 難波 松之助(常萬)
後步三二豫備步兵一等卒 渡部 文五郎(余目新田)
步三二豫備步兵一等卒 樋渡 平治郎(常萬)
步三二豫備步兵一等卒 佐藤 善吉(余目新田)
步五豫備步兵一等卒 高田 丑太郎(常萬)
後步三二後備步兵一等卒 佐々木 熊吉(余目新田)
後步三一後備步兵一等卒 鈴木 富吉(常萬)
砲八砲兵一等卒 佐藤 富之助(余目新田)
步三二補充兵步兵一等卒 高橋 專吉(同)
步三二補充兵步兵一等卒 押切 健之助(同)
步三二補充兵步兵一等卒 渡部 巳之助(余目新田)
後步一七補充兵步兵一等卒 佐藤 兵藏(同)
步四二補充兵步兵一等卒 樋渡 貞助(常萬)
步三二步兵二等卒 佐々木 西治郎(余目新田)

步三二補充兵步兵二等卒 伊藤 富藏(同)
步三二補充兵步兵二等卒 佐藤 勘太郎(同)
步三二國民兵步兵二等卒 渡部 兵藏(同)
步三二國民兵步兵二等卒 佐藤 傳藏(同)
步三二國民兵步兵二等卒 渡部 榮治(同)
步三二國民兵步兵二等卒 渡部 庸治(同)
步三二補充兵步兵二等卒 樋渡 桑治(福原)
步三二補充兵步兵二等卒 高橋 友之助(常萬)
步三二補充兵步兵二等卒 高田 清治(同)
步三二補充兵步兵二等卒 齋藤 富吉(同)
步三二補充兵步兵二等卒 高橋 石太郎(堀野)
步三二補充兵步兵二等卒 菅原 順太(同)
彈大補充兵砲兵二等卒 樋渡 治助(常萬)
輻八補充兵輻重兵二等卒 高橋 清治(余目新田)
一〇補充兵輻重兵二等卒 高橋 清治(余目新田)
二二補充兵輻重兵二等卒 清野 多八(同)
輻八補充兵輻重兵二等卒 渡部 榮助(同)
步三二補充兵輻重兵二等卒 佐藤 文之助(同)
二四補充兵輻重兵二等卒 遠藤 善太郎(同)
渡部 市郎(同)

二四補充兵輻重兵二等卒 渡部 喜治郎(同)
二二補充兵輻重兵二等卒 伊藤 清治郎(福原)
後步三二補充兵輻重兵二等卒 塩野 勘藏(常萬)
彈大補充兵砲兵二等卒 樋渡 彌助(同)
騎八陸軍輻重兵二等卒 菅原 與之助(同)
彈大補充兵砲兵二等卒 眞田 宗作(余目新田)
砲八補充兵砲兵二等卒 佐々木 政吉(同)

大泉村

八衛豫一等看護長 林 雄三郎(上田澤)
步三二看護手 伊藤 梅吉(荒澤)
砲八後備砲兵上等兵 阿部 岩吉(上田澤)
步三一後備步兵上等兵 岩井 小吉(同)
步三二豫備步兵上等兵 菅原 與之助(荒澤)
步三二補充兵步兵一等卒 阿部 藏治(下田澤)
步三二步兵一等卒 鈴木 作藏(倉澤)
後步三二後備步兵一等卒 大瀧 茂吉(同)
後步三二後備步兵一等卒 工藤 熊之助(大鳥)
後步三二後備步兵一等卒 工藤 與藏(同)
後步三二後備步兵一等卒 伊藤 萬吉(荒澤)

衛生後備步兵一等卒 伊藤 安吉(荒澤)
步三二補充兵步兵一等卒 工藤 康吉(大鳥)
國大國民兵步兵一等卒 鈴木 多吉(倉澤)
後砲八後備砲兵一等卒 阿部 富治(上田澤)
砲八豫備砲兵一等卒 小野寺 多吉(松澤)
步三二補充兵步兵一等卒 龜井 銀藏(上田澤)
步三二補充兵步兵一等卒 土田 義藏(同)
近步四補充兵步兵一等卒 土田 伊作(同)
後步五六後備步兵一等卒 難波 莊吉(下田澤)
步三二補充兵步兵一等卒 龜井 梅之助(上田澤)
步三二補充兵步兵一等卒 菅原 平治(下田澤)
步三二補充兵步兵一等卒 小松 佛治郎(上田澤)
步三二步兵一等卒 田村 治郎吉(同)
砲八砲兵一等卒 工藤 甚作(大鳥)
砲八後備砲兵一等卒 伊藤 金之助(荒澤)
工八豫備工兵一等卒 三浦 定吉(大鳥)
步三二豫備步兵一等卒 三浦 右馬吉(下田澤)
步三二補充兵步兵一等卒 土田 長吉(上田澤)
步三二補充兵步兵一等卒 佐藤 吉之丞(荒澤)
步三二補充兵步兵一等卒 菅原 由治郎(同)

步三二豫備步兵一等卒 生田 政吉(下田澤)
 砲八豫備砲兵一等卒 三浦 松吉(大鳥)
 步三二步兵一等卒 工藤 三之丞(同)
 步三二砲兵一等卒 佐藤 元吉(下田澤)
 後步三二補充兵一等卒 工藤 繁三郎(大鳥)
 後步三二後備輜重輸卒 三浦 久作(荒澤)
 二〇補輸補充兵輜重輸卒 渡邊 宥致(上田澤)
 砲八砲兵二等卒 岸井 亦治(上田澤)
 輜八補充兵輜重輸卒 大瀧 周次郎(大鳥)
 騎八後備輜重輸卒 小野寺 午藏(松根)
 八衛豫後備輜重輸卒 伊藤 久七(荒澤)
 騎八後備輜重輸卒 三浦 淺治郎(大鳥)
 八補充兵輜重輸卒 菅原 幸吉(下田澤)
 步三二補充兵輜重輸卒 三浦 岩吉(大鳥)
 輜八補充兵輜重輸卒 佐藤 藤吉(荒澤)
 輜八補充兵輜重輸卒 三浦 新德(大鳥)
 輜八補充兵輜重輸卒 小野寺 留五郎(松澤)

步三二豫備步兵伍長 渡部 文三郎(黑川)
 步三二豫備步兵上等兵 劍持 安治(同)
 步三二豫備步兵上等兵 蛸井 彌三郎(同)
 步三二補充兵步兵上等兵 澁谷 伊勢治郎(旅)
 台守國民步兵上等兵 渡部 丑太郎(黑川)
 台守國民步兵上等兵 佐藤 寅吉(松根)
 步三二補充兵步兵上等兵 秋山 定吉(黑川)
 步三二後備步兵一等卒 澁谷 永三郎(松根)
 後步三二後備步兵一等卒 澁谷 彦治(黑川)
 後步三二後備步兵一等卒 荒澤 四季九(田代)
 後步三二後備步兵一等卒 大瀧 菊治郎(黑川)
 後步三二後備步兵一等卒 菅原 與三郎(田代)
 步三二後備步兵一等卒 渡部 正作(黑川)
 步三二後備步兵一等卒 七森 春吉(松根)
 砲八豫備砲兵一等卒 蛸井 權五郎(黑川)
 步三二步兵一等卒 佐藤 忠吉(松根)
 步三二步兵一等卒 五十嵐 莊治郎(室谷)
 步三二補充兵步兵一等卒 遠藤 又吉(黑川)
 步三二補充兵步兵一等卒 佐藤 傳吉(松根)
 步三二補充兵步兵一等卒 渡部 實(黑川)

黑川村

步三二後備步兵一等卒 劍持 三藏(黑川)
 步三二後備步兵一等卒 上野 萬吉(同)
 步三二補充兵步兵一等卒 上野 利作(同)
 後步五六後備步兵一等卒 松田 春藏(同)
 後步五六後備步兵一等卒 成田 米吉(同)
 步五補充兵步兵一等卒 遠藤 春吉(室谷)
 步三二補充兵步兵一等卒 畑山 今朝治(同)
 步三二補充兵步兵二等卒 遠藤 三藏(黑川)
 步三二補充兵步兵二等卒 成田 嘉四郎(松根)
 砲八砲兵二等卒 五十嵐 久治郎(黑川)
 砲八砲兵二等卒 齋藤 榮太郎(同)
 砲八砲兵二等卒 劍持 真龍(同)
 步三二補充兵步兵二等卒 矢口 留吉(室谷)
 步三二補充兵步兵二等卒 菅原 石五郎(田代)
 步三二補充兵步兵二等卒 清和 藤助(黑川)
 步三二補充兵步兵二等卒 清和 彌三郎(同)
 步三二補充兵步兵二等卒 清和 彌五郎(同)
 步三二補充兵步兵二等卒 清和 彌平治(同)
 步三二補充兵步兵二等卒 蛸井 久藏(同)
 步三二補充兵步兵二等卒 鈕持 萬作(同)

步三二補充兵步兵二等卒 秋山 宮吉(黑川)
 步三二補充兵步兵二等卒 遠藤 重治郎(同)
 步三二補充兵步兵二等卒 齋藤 馬吉(同)
 步三二補充兵步兵二等卒 成田 富治(松根)
 步三二補充兵步兵二等卒 成田 長助(同)
 步三二補充兵步兵二等卒 今井 竹治郎(黑川)
 步一七補充兵步兵二等卒 難波 藏太郎(同)
 步三二補充兵步兵二等卒 清和 源兵衛(同)
 步三二補充兵步兵二等卒 渡部 權吉(同)
 步三二豫備輜重輸卒 小野寺 市太郎(實谷)
 輜八豫備輜重輸卒 菅原 松吉(田代)
 輜八豫備輜重輸卒 齋藤 松太郎(黑川)
 輜八補充兵輜重輸卒 菅原 莊治郎(馬渡)
 砲八補充兵砲兵輸卒 劍持 次三郎(黑川)
 砲八補充兵砲兵輸卒 遠藤 藤(同)
 二〇補輸補充兵輜重輸卒 澁谷 堅治(松根)
 二〇補輸補充兵輜重輸卒 上野 朝吉(黑川)
 砲八後備砲兵輸卒 松平 龜治郎(馬渡)
 輜八後備輜重輸卒 齋藤 元治(黑川)
 衛生後備輜重輸卒 上野 久治郎(同)

輜八後備輜重輸卒 菅原 多助(馬渡)
 輜八補充兵輜重輸卒 五十嵐 永治郎(寶谷)
 輜八補充兵輜重輸卒 遠藤 彌之助(黒川)
 輜八補充兵輜重輸卒 遠藤 富治(同)
 輜八補充兵輜重輸卒 菅原 吉太郎(田代)
 輜八補充兵輜重輸卒 影澤 留治(黒川)
 八師司輜重輸卒 菅原 竹治(同)
 輜八補充兵輜重輸卒 秋山 名兵衛(同)
 輜八補充兵輜重輸卒 佐藤 元吉(松根)
 輜八補充兵輜重輸卒 菅原 賀惣治(馬渡)
 輜八補充兵輜重輸卒 成田 清助(松根)
 野砲八輜重輸卒 松本 幸吉(同)
 野砲八輜重輸卒 成田 喜太郎(同)
 野砲八輜重輸卒 佐藤 喜助(旅代)
 野砲八輜重輸卒 劔持 英太郎(黒川)
 輜八補充兵輜重輸卒 成田 三郎治(同)

渡前村

富樫 倉吉(柳久瀬)
 渡部 民吉(渡前)

砲八後備砲兵軍曹 佐藤 三治(大半田)
 步三二後備步兵一等卒 本間治郎兵衛(平形)
 步三二後備步兵一等卒 高橋 與藏(和名川)
 步三二後備步兵一等卒 阿部 幸吉(柳久瀬)
 步三二後備步兵一等卒 齋藤 莊作(渡前)
 步三二後備步兵一等卒 成澤 伊三郎(同)
 步三二後備步兵一等卒 阿部 英吉(柳久瀬)
 步三二後備步兵一等卒 高橋 三藏(和名川)
 後步三二後備步兵上等兵 成澤 文之助(渡前)
 後步三二後備步兵上等兵 成澤 房吉(同)
 後步三二後備步兵上等兵 加藤 清次郎(荒俣)
 後步三二後備步兵一等卒 渡部 菊之助(渡前)
 後步三二後備步兵一等卒 加藤 鑛太郎(荒俣)
 後步三二後備步兵一等卒 金内 幸五郎(和名川)
 後步三二後備步兵一等卒 佃 仁平(砂塚)
 後步三二後備步兵一等卒 齋藤 金助(渡前)
 後步三二後備步兵一等卒 高橋 治作(和名川)
 後步三二後備步兵一等卒 佐藤 長三郎(大半田)
 後步三二後備步兵一等卒 佐藤 丑治郎(幕野内)
 後步三二後備步兵一等卒 成澤 未次郎(荒俣)

步三二後備步兵一等卒 小野寺 斧吉(荒俣)
 步三二後備步兵一等卒 菅原 與之助(新屋敷)
 工八工兵一等卒 武田 武元(砂塚)
 工八工兵一等卒 長澤 嘉治郎(大半田)
 步三二補充兵一等卒 成澤 友治(渡前)
 步三二補充兵一等卒 齋藤 晴五郎(同)
 步三二補充兵一等卒 上野 安治郎(上藤島)
 工八豫備工兵一等卒 押井 政治(箕柵新田)
 國大國民歩兵一等卒 成澤 寅藏(柳久瀬)
 步三二補充兵一等卒 武田 元治(砂塚)
 步三二補充兵一等卒 高橋 惣治(柳久瀬)
 騎八豫備騎兵一等卒 近藤 吉之助(幕野内)
 步三二歩兵一等卒 齋藤 元曉(渡前)
 後步三二補充兵歩兵二等卒 松山 靜(同)
 步三二國民歩兵二等卒 齋藤 豐太(同)
 步三二國民歩兵二等卒 上野 善作(上藤島)
 步三二補充兵歩兵二等卒 菅原 莊藏(新屋敷)
 步三二補充兵歩兵二等卒 佐藤 貞藏(和名川)
 步三二補充兵歩兵二等卒 田澤 藤治郎(新屋敷)
 獨後工二後備工兵一等卒 松浦 金三郎(大半田)

步三二歩兵一等卒 成澤 專藏(荒俣)
 步三二補充兵歩兵一等卒 高橋 龜治(和名川)
 步三二補充兵歩兵一等卒 五十嵐 亦吉(平形)
 後混八補充兵歩兵一等卒 小野寺 治吉(箕柵新田)
 步三二補充兵歩兵一等卒 金内 三治郎(和名川)
 步三二補充兵歩兵一等卒 菅原 藤吉(新屋敷)
 步三二補充兵歩兵一等卒 阿部 龜三郎(上藤島)
 步三二補充兵歩兵一等卒 佐藤 藤助(大半田)
 步三二補充兵歩兵一等卒 渡部 靜藏(渡前)
 步五七補充兵歩兵一等卒 太田 角藏(同)
 步三二補充兵歩兵一等卒 小野寺 德治郎(新屋敷)
 步三二補充兵歩兵一等卒 成澤 三吉(渡前)
 步三二補充兵歩兵一等卒 齋藤 秀三郎(同)
 步三二補充兵歩兵一等卒 五十嵐 善治(上藤島)
 砲八補充兵砲兵一等卒 齋藤 兵市郎(渡前)
 後步五後備歩兵一等卒 小野寺 富吉(荒俣)
 後步三二後備歩兵一等卒 押井 末吉(箕柵新田)
 後步三二後備歩兵一等卒 上野 喜惣治(上藤島)
 後步三二後備歩兵一等卒 齋藤 富藏(渡前)
 步三二補充兵歩兵二等卒 百瀬 文吉(新屋敷)

砲八補充兵砲兵二等卒 丸山 吉藏(上藤島)
 步三二補充兵步兵二等卒 五十嵐 末藏(平形)
 步三二國民步兵二等卒 本間 石藏(同前)
 步三二國民步兵二等卒 太田 角二郎(渡前)
 步三二國民步兵二等卒 淺賀 堅藏(大半田)
 七補輸補充兵輜重輸卒 加藤 幸吉(箕嶽新田)
 九補輸補充兵輜重輸卒 本間 與吉(平形)
 輜縱豫備輜重輸卒 上野 万吉(上藤島)
 輜八豫備輜重輸卒 齋藤 九藏(渡前)
 糧縱後備輜重輸卒 成澤 德治(柳久瀬)
 彈大補充兵砲兵輸卒 加藤 元藏(荒俣)
 砲八補充兵砲兵輸卒 武田 作吉(砂塚)
 二補輸補充兵輜重輸卒 阿部 源治郎(上藤島)
 十三師兵站補充兵輜重輸卒 井上 今朝治(渡前)
 十六補輸補充兵輜重輸卒 齋藤 永太郎(同前)
 十補輸補充兵輜重輸卒 成澤 榮太郎(荒俣)
 八補輸補充兵輜重輸卒 中山 儀吉(藤野内)
 輜七豫備輜重輸卒 加藤 金平治(箕嶽新田)
 菅原 龜之助(新屋敷)

八榮理村
 步一七豫備輜重兵曹長 小林 茂吉(吉岡)
 八兵司豫備步兵軍曹 富樫 米治(同前)
 步三二豫備步兵軍曹 渡邊 義次郎(田谷)
 騎八豫備騎兵軍曹 稻田 良作(吉岡)
 騎一四後備騎兵上等兵 大瀧 豐治(茗荷瀬)
 步三二豫備步兵上等兵 鈴木 鐵五郎(四小野方)
 步三二豫備步兵上等兵 佐藤 清(田谷)
 步三一後備步兵上等兵 大瀧 政治(茗荷瀬)
 步五二步兵一等卒 菅原 作藏(四小野方)
 步三二後備步兵一等卒 後藤 芳藏(近江新田)
 步三二補充兵一等卒 佐藤 鐵藏(吉岡)
 一三司後備步兵一等卒 池田 市郎(拂田)
 步三二豫備步兵一等卒 岡部 惣太郎(茗荷瀬)
 步三二步兵一等卒 上林 留五郎(吉岡)
 近歩四步兵一等卒 渡部 喜則(田谷)
 步三二步兵一等卒 佐藤 繁藏(田谷)
 砲八砲兵一等卒 本間 鐵藏(茗荷瀬)

野電工兵一等卒 小林 富治郎(吉岡)
 後歩五後備步兵一等卒 遠藤 兼助(同前)
 步三二步兵一等卒 岡部 善作(茗荷瀬)
 步三二補充兵步兵一等卒 若松 重治郎(田谷)
 砲八補充兵砲兵一等卒 大瀧 鐵五郎(吉岡)
 步三二步兵一等卒 石垣 啓治(拂田)
 步三二補充兵步兵一等卒 後藤 寅吉(吉岡)
 砲八補充兵砲兵輸卒 松浦 留治郎(茗荷瀬)
 步三二豫備輜重輸卒 松浦 朝治郎(同前)
 六補輸補充兵 渡會 富治(同前)
 一三師司輜重輸卒 本間 藏治(拂田)
 彈縱後備輜重輸卒 遠藤 喜作(島田)
 工八補充兵輜重輸卒 佐野 辰藏(茗荷瀬)
 四補輸補充兵輜重輸卒 阿部 藤吉(同前)
 步三二豫備輜重輸卒 佐藤 勘三郎(田谷)
 四補輸補充兵輜重輸卒 須磨田 直七(吉岡)
 泉村
 步三二豫備步兵軍曹 齊藤 梅治(玉川)

騎八騎兵軍曹 丸山 岩五郎(荒川)
 後歩五六豫備步兵軍曹 菊地 源彌(大口)
 步三二豫備步兵伍長 板垣 德治郎(荒川)
 近歩步兵伍長 丸山 竹之助(同前)
 後歩三二豫備步兵伍長 佐藤 健太(野荒町)
 砲八補充兵砲兵上等兵 野口 芳吉(金森目)
 步五補充兵步兵上等兵 齊藤 仁吉(玉川)
 騎八騎兵上等兵 高橋 市松(町屋)
 步三二豫備步兵上等兵 相澤 重右門(玉川)
 野電工兵上等兵 齋藤 茂吉(同前)
 砲八豫備砲兵上等兵 野口 重太郎(金森目)
 步三二補充兵步兵上等兵 伊藤 吉五郎(川行)
 近騎騎兵上等兵 小林 鐵藏(同前)
 步三二步兵上等兵 鈴木 銀治(玉川)
 步三二後備步兵上等兵 相澤 作治(同前)
 步三二豫備步兵上等兵 山口 平藏(仙道)
 步三二補充兵步兵一等卒 齋藤 儀三郎(大口)
 步三二步兵一等卒 齋藤 清治(野荒町)
 砲八砲兵一等卒 齋藤 新吉(川代)
 丸山 已之助(荒川)

步五六後備步兵一等卒 宮崎 龜太郎(東岩本)
 步五六後備步兵一等卒 渡部 龜吉(越中山)
 步三二豫備步兵一等卒 渡部 安五郎(東岩本)
 步三二豫備步兵一等卒 澁谷 作治郎(田麥俣)
 步一七補充步兵一等卒 渡部 民治(越中山)
 步三二補充步兵一等卒 佐藤 卯藏(大網)
 步三二補充步兵二等卒 遠藤 位(同)
 步三二補充步兵二等卒 佐藤 幸吉(越中山)
 步三二補充步兵二等卒 渡部 誠一(大網)
 步三二補充步兵二等卒 遠藤 寶太(同)
 步三二補充步兵二等卒 澁谷 六治(田麥俣)
 步三二補充步兵二等卒 有賀 榮吉(中野新田)
 步三二補充步兵二等卒 渡部 義一(大網)
 步三二補充步兵二等卒 小野寺 與助(東岩本)
 步三二補充步兵二等卒 渡部 鐵也(大網)
 步三二補充步兵二等卒 高梨 忠太郎(東岩本)
 二〇補輸補充兵輜重輸卒 武石 智學(大網)
 輜八豫備輜重輸卒 小野寺 與次郎(東岩本)
 步三二輜重輸卒 渡部 万作(大網)
 步三二輜重輸卒 伊藤 彦太郎(東岩本)

輜八豫備輜重輸卒
 輜八豫備輜重輸卒
 輜八豫備輜重輸卒
 輜八後備輜重輸卒
 步三二輜重輸卒
 步三二輜重輸卒
 輜八補充兵輜重輸卒
 輜八補充兵輜重輸卒
 輜八補充兵輜重輸卒
 輜八補充兵輜重輸卒
 輜八補充兵輜重輸卒
 輜八補充兵輜重輸卒
 輜八補充兵輜重輸卒
 三〇補輸補充兵輜重輸卒

五十四
 佐藤 孫藏(大網)
 渡部 治郎吉(越中山)
 門脇 太助(大網)
 遠藤 清見(田麥俣)
 遠藤 德吉(大網)
 佐藤 德治(田麥俣)
 渡部 周治(大網)
 遠藤 由見(田麥俣)
 清野 喜代助(大網)
 宮崎 袈裟治(東岩本)
 渡部 榮太郎(同)
 伊藤 幸吉(越中山)
 小野寺 與治郎(東岩本)
 小野寺 伊勢治(同)
 佐藤 春藏(越中山)

近歩四步兵軍曹 岩浪 喜良(道佛)
 後歩三二後備步兵伍長 坂尾 三千太郎(宮前)
 步三二後備步兵上等兵 佐藤 三藏(道佛)
 步三二步兵上等兵 大沼 熊吉(同)
 步三二豫備步兵一等卒 板垣 淺治(上新田)
 後歩五六國民步兵一等卒 齋藤 藤太郎(宮東)
 步三二補充兵步兵一等卒 須田 德治(宮前)
 步三二補充兵步兵一等卒 奧泉 湧助(宮下)
 步三二補充兵步兵一等卒 板垣 五郎治(上新田)
 步三二豫備步兵一等卒 大沼 平助(道佛)
 後歩三二後備步兵一等卒 奧泉 湧次郎(宮下)
 後歩三二後備步兵一等卒 岩浪 德治(道佛)
 後歩三二後備步兵一等卒 上田 彦四郎(宮東)
 步三二補充兵步兵一等卒 齋藤 増吉(佐戶)
 步三二補充兵步兵一等卒 板垣 良助(宮前)
 步三二補充兵步兵一等卒 板垣 善吉(上新田)
 步三二補充兵步兵一等卒 淀 茂藏(同)
 步三二補充兵步兵一等卒 高山 富治(下通)
 步三二補充兵步兵一等卒 佐藤 敬助(宮下)
 步三二補充兵步兵一等卒 齋藤 末治(村前)

步三二步兵一等卒
 騎八騎兵一等卒
 步三二後備步兵一等卒
 步三二步兵一等卒
 步三二步兵一等卒
 步三二補充兵步兵二等卒
 步三二補充兵步兵二等卒
 步三二補充兵步兵二等卒
 步三二補充兵步兵二等卒
 步三二補充兵步兵二等卒
 步三二國民步兵二等卒
 七補輸補充兵輜重輸卒
 兵病補充兵輜重輸卒
 步三二豫備輜重輸卒
 二〇補輸補充兵輜重輸卒
 二八後備輜重輸卒
 二六補輸補充兵輜重輸卒
 輜八後備輜重輸卒

五十五
 齋藤 喜太郎(上新田)
 齋藤 德治(同)
 鈴木 子之助(村前)
 澁谷 忠之助(中組)
 高橋 富太郎(下通)
 本間 慶藏(同)
 岩浪 龜太郎(中組表)
 大久保 儀三郎(佐戶)
 大沼 安治郎(宮東)
 五十嵐 衆藏(道佛)
 齋藤 吉治(村前)
 佐藤 峯治(同)
 大沼 德藏(中組)
 板尾 美知二郎(宮前)
 加藤 庄治(宮東)
 福井 整藏(宮前)
 上島 駄太郎(中組)
 本重 次郎(道佛)
 佐藤 豐治(村前)
 齋藤 文藏(中組)

步三二補充兵步兵一等卒 新橋 新吉(返吉)
 步三二補充兵步兵一等卒 檜山喜四郎(京島)
 步三二後備步兵一等卒 上野 豐治(境與屋)
 步三二補充兵步兵一等卒 上野 馬治(吉方)
 步三二補充兵步兵一等卒 上野 治作(同)
 步五七補充兵步兵一等卒 波部 善治(千本杉)
 後步三二後備步兵一等卒 石川 酉藏(同)
 後步三二後備步兵一等卒 上野 松藏(吉方)
 後步三二後備步兵一等卒 佐藤 藤作(新田目)
 後步三二後備步兵一等卒 佐藤 郷吉(桑田)
 步三二豫備步兵一等卒 齋藤市之助(吉方)
 砲八豫備砲兵一等卒 太田 與作(桑田)
 步三二後備步兵一等卒 上野 源治郎(吉方)
 步三二豫備步兵一等卒 上野 利吉(同)
 後步五六後備步兵一等卒 下部作右衛門(前田野目)
 步三二後備步兵一等卒 加藤 慶藏(南野新田)
 步三二豫備步兵一等卒 大沼千代藏(西袋)
 步五補充兵步兵一等卒 佐藤 豐太郎(南與屋)
 步三二補充兵一等卒 國井 長策(返吉)
 步三二補充兵步兵一等卒 檜山喜代藏(京島)

國一大國民步兵一等卒 石川 兵助(主殿新田)
 步三二豫備步兵一等卒 本田 清五郎(前田野目)
 步三二補充兵步兵一等卒 今野 由七(京島)
 後步三二補充兵步兵一等卒 國井 由藏(返吉)
 步三二豫備步兵一等卒 大友 午治(本小野方)
 步三二步兵一等卒 上野 豐次郎(同)
 步三二補充兵步兵一等卒 阿部 善作(吉方)
 後步三二補充兵步兵二等卒 阿部 善作(吉方)
 步三二補充兵步兵二等卒 上野 政五郎(吉方)
 步三二補充兵步兵二等卒 太田 重藏(桑田)
 後步三二補充兵步兵二等卒 下部 富吉(前田野目)
 步三二國民步兵二等卒 鈴木 萬次郎(同)
 步三二國民步兵二等卒 菅原 久治(返吉)
 步三二國民步兵二等卒 齋藤 圓藏(南野與屋)
 一五補充兵步兵一等卒 佐藤 久右工門(福島)
 後混補補充兵輜重輸卒 加藤 長助(主殿新田)
 二〇補輸補充兵輜重輸卒 高橋 鐵藏(前田野目)
 二〇補輸補充兵輜重輸卒 高橋 寅作(同)
 二〇補輸補充兵輜重輸卒 阿部三之助(大真木)
 二五補輸補充兵輜重輸卒 齋藤三郎治(吉方)

二二補輸補充兵輜重輸卒 高橋 善七(前田野目)
 步三二豫備砲兵輸卒 大久保 新治(本小野方)
 砲八豫備砲兵輸卒 石川 作藏(千本杉)
 輜八豫備砲兵輸卒 早藤 儀藏(南野新田)
 輜八輜重輸卒 成澤傳之助(西袋)
 騎八輜重輸卒 佐藤 甚六(福島)
 後步三一輜重輸卒 川村作太郎(境與屋)
 四補輸補充兵輜重輸卒 瀨川 善治郎(同)
 四補輸補充兵輜重輸卒 高橋 民藏(桑田)
 一三補輸補充兵輸卒 本田 豐治(前田野目)
 六補輸補充兵輜重輸卒 加藤 留吉(主殿新田)
 後步三三補充兵輜重輸卒 太田 又治(千本杉)
 檜山 長治(京島)

八榮島村

步三二豫備步兵軍曹 布川 辰治(豐榮)
 騎八騎兵伍長 鈴木 正之助(八色木)
 輜八輜重兵伍長 石川 兵七(同)
 步三二步兵一等卒 土田 四方藏(豐榮)
 步三二後備步兵一等卒 渡部 金藏(八色木)

步三二補充兵步兵一等卒 石川 作治(豐榮)
 後步五六後備步兵一等卒 丸山 藤吉(同)
 近步四步兵一等卒 鈴木 常吉(八色木)
 步三二步兵一等卒 鈴木 宇三郎(同)
 步五補充兵步兵一等卒 小鷹 馬治(同)
 後步三二豫備步兵一等卒 太田 善藏(同)
 後步五豫備步兵一等卒 飯鉢 末藏(同)
 工八豫備工兵一等卒 川村 末藏(小中島)
 八馬豫備騎兵一等卒 石川 作治(同)
 後步三二後備步兵一等卒 布川 與吉(豐榮)
 步三二步兵二等卒 鈴木 富吉(八色木)
 步三二步兵二等卒 鈴木 末吉(同)
 步三二步兵二等卒 石川 直記(豐榮)
 獨一三補充兵輜重輸卒 太田 富次郎(小中島)
 輜八輜重輸卒 小鷹 虎治郎(八色木)
 後步五六輜重輸卒 成田 五郎吉(豐榮)
 糧縱輜重輸卒 齋藤 鐵之助(八色木)
 八補輸補充兵輜重輸卒 丸山 榮太郎(豐榮)
 兵糧補充兵輜重輸卒 石澤 萬吉(八色木)
 成田 繁吉(豐榮)

清川村

工八豫備工兵曹長
 八經後備陸軍三等計手
 步三二步兵上等兵
 步三二豫備步兵上等兵
 步三二豫備步兵上等兵
 步三二後備步兵上等兵
 國大國民歩兵上等兵
 國大國民輜重兵上等兵
 步三二步兵一等卒
 步三二豫備步兵一等卒
 後備五六後備步兵一等卒
 後步五六後備步兵一等卒
 步三二豫備步兵一等卒
 八馬豫備騎兵一等卒
 工八後備工兵一等卒
 步三二國民歩兵二等卒
 步三二補充兵歩兵二等卒

齋藤吉三郎(花崎)
 矢口哲三郎(同)
 近藤留吉(同)
 齋藤富吉(同)
 加藤幸三郎(同)
 正木保吉(同)
 齋藤龜三郎(同)
 渡邊寅藏(同)
 八木藤五郎(同)
 和田恒藏(同)
 齋藤定平治(同)
 柿崎石治郎(同)
 齋藤定治(同)
 八木勇吉(同)
 渡部謙吉(同)
 丸山順作(同)
 齋藤菊治郎(上川原)
 齋藤常吉(花崎)

押切村

工八後備工兵二等卒
 步三二豫備輜重輸卒
 輜八豫備輜重輸卒
 二二補輸補充兵輜重輸卒
 步三二補充兵輜重輸卒

後二工後備工兵曹長
 步三二豫備歩兵軍曹
 輜八豫備輜重兵軍曹
 步三二歩兵伍長
 機砲豫備歩兵伍長
 砲一九後備砲兵伍長
 步三二歩兵上等兵
 後步三二後備歩兵一等卒
 步三二補充兵歩兵一等卒
 步三二補充兵歩兵一等卒
 步三二補充兵歩兵一等卒
 步三二補充兵歩兵一等卒
 步三二補充兵歩兵一等卒
 步三二補充兵歩兵一等卒
 步三二補充兵歩兵一等卒
 步三二補充兵歩兵一等卒
 步三二補充兵歩兵一等卒
 步三二補充兵歩兵一等卒

渡邊金吉(花崎)
 矢口毅太郎(同)
 齋藤三助(同)
 齋藤安藏(同)
 阿彦辰之助(同)

百瀬又藏(土口)
 菅原末藏(押切新田)
 菅原和三郎(同)
 風間銀藏(同)
 鈴木善作(土口)
 伊藤久太郎(押切新田)
 須藤平作(同)
 三浦豐三郎(同)
 五十嵐與助(同)
 加藤岩吉(同)
 齋藤安治郎(同)
 阿部友太郎(土口)
 佐藤藤吉(同)

六十

步三二補充兵歩兵一等卒
 步三二歩兵一等卒
 步三二歩兵一等卒
 步三二歩兵一等卒
 步三二歩兵一等卒
 步三二補充兵歩兵一等卒
 步三二後備歩兵一等卒
 步三二歩兵一等卒
 工八工兵一等卒
 工八豫備工兵一等卒
 騎八騎兵一等卒
 騎八豫備騎兵一等卒
 八師輜監豫備輜重兵一等卒
 步三二補充兵歩兵一等卒
 步三二補充兵歩兵一等卒
 衛生歩兵一等卒
 步三二豫備歩兵一等卒

佐藤助藏(押切新田)
 菅原熊次郎(同)
 齋藤豐藏(同)
 折原民治(同)
 成澤鏡太郎(同)
 加藤鏡吉(同)
 伊藤重治郎(同)
 加藤今五郎(同)
 鈴木馬吉(土口)
 加藤治郎吉(押切新田)
 阿部辰五郎(土口)
 五十嵐健藏(押切新田)
 石川庄三郎(同)
 折原熊太郎(同)
 成田金藏(同)
 佐藤富治(土口)
 忍田辰吉(同)
 成田金藏(押切新田)
 工藤勝治郎(同)
 五十嵐吉治郎(同)

藥村

步五補豫備歩兵一等卒
 工八豫備工兵一等卒
 步三二補充兵歩兵一等卒
 步三二補充兵歩兵二等卒
 步三二補充兵歩兵二等卒
 輜八補充兵輜重兵二等卒
 步三二補充兵輜重輸卒
 一六補輸補充兵輜重輸卒
 二〇補輸補充兵輜重輸卒
 二〇補輸補充兵輜重輸卒
 輜八補充兵輜重輸卒
 步三二補充兵輜重輸卒
 糧縱豫備輜重輸卒
 砲八砲兵輸卒
 砲八砲兵輸卒
 輜八補充兵輜重輸卒
 輜八補充兵砲兵輸卒
 步三二歩兵軍曹

奥山力藏(押切新田)
 加藤善直(同)
 折原甚作(同)
 佐藤末吉(土口)
 辻村馬藏(押切新田)
 今井梅藏(同)
 菅原長藏(同)
 齋藤平太郎(同)
 須藤榮治郎(同)
 辻村富藏(同)
 小野寺富吉(同)
 石川三治(同)
 齋藤末吉(同)
 大川龜治郎(同)
 渡部治郎作(土口)
 菅原巳之吉(押切新田)
 齋藤與治郎(同)

阿部彦助(家根合)

六十一

步三二補充兵步兵一等卒 佐藤彌遠治(下山添)
 步三二補充兵步兵一等卒 伊藤重吉(中田)
 步三二補充兵步兵一等卒 佐藤倉吉(東荒屋)
 步三二補充兵步兵一等卒 井上藤助(同)
 步三二補充兵步兵一等卒 原田伊勢治郎(西荒屋)
 步三二補充兵步兵一等卒 佐藤廣治(下山添)
 步三二補充兵步兵一等卒 金内今朝治(常盤木)
 步五六後備步兵一等卒 安野三吉(東荒屋)
 步三二豫備步兵一等卒 上野惣吉(丸岡)
 步三二後備步兵一等卒 今野助治(常盤木)
 步三二補充兵步兵一等卒 安齋桑吉(板井川)
 步五補充兵步兵一等卒 板垣松之助(東荒屋)
 步三二豫備步兵一等卒 前田辰之助(備前)
 後步五後備步兵一等卒 松田仁三郎(朝丸)
 步三二補充兵步兵一等卒 佐藤今朝吉(常盤木)
 野砲八補充兵砲兵一等卒 三浦萬治(下山添)
 步三二補充兵步兵一等卒 渡會石之助(同)
 後步五後備步兵一等卒 佐藤政太郎(同)
 衛生後備步兵一等卒 上野元治郎(同)
 工八補充兵工兵一等卒 伊藤富治(西荒屋)

工八補充兵工兵一等卒 菅原長吉(板井川)
 工八豫備工兵一等卒 佐久間春藏(西片屋)
 步三二豫備步兵一等卒 富樫伊勢治(上山添)
 步三二補充兵步兵一等卒 富樫春治(桂荒俣)
 步三二後備步兵一等卒 金内辰吉(常盤木)
 步三二補充兵步兵一等卒 長南源吉(西片屋)
 步三二豫備步兵一等卒 佐久間卯八郎(同)
 步三二補充兵砲兵一等卒 安野己之吉(東荒屋)
 後步五後備步兵一等卒 佐藤今朝吉(上山添)
 步三二後備步兵一等卒 渡部松五郎(西片屋)
 步三二豫備步兵一等卒 大瀧金吉(板井川)
 步三二補充兵步兵一等卒 鈴木末吉(西片屋)
 步三二補充兵步兵一等卒 原田馬吉(同)
 步三二補充兵步兵一等卒 原田藤藏(同)
 步三二補充兵步兵一等卒 三浦喜四郎(下山添)
 步三二後備步兵一等卒 佐藤惣吉(同)
 步三二補充兵步兵一等卒 鈴木甚吉(中田)
 步彈縱後備輜重兵二等卒 安野久吉(東荒屋)
 輜八輜重輪卒 金内庄吉(常盤木)
 步三二補充兵輜重輪卒 伊藤興助(西片屋)

步五補充兵輜重輪卒 宅井友吉(東荒屋)
 輜八補充兵輜重輪卒 渡會今朝吉(桂荒俣)
 砲八補充兵砲兵輪卒 小林稔之助(丸岡)
 七補輪補充兵輜重輪卒 鈴木巳之吉(烏銅島)
 砲八補充兵砲兵輪卒 富樫春藏(下山添)
 輜監後備輜重輪卒 安野龜吉(東荒屋)
 野砲八後備輜重輪卒 成田斧吉(西片屋)
 步三二補充兵輜重輪卒 伊藤藤吉(常盤木)
 七補輪補充兵輜重輪卒 伊藤末治(西片屋)
 輜八補充兵輜重輪卒 三浦仁吉(東荒屋)
 輜八補充兵輜重輪卒 今野繁治(常盤木)
 輜八補充兵輜重輪卒 大瀧與三(桂荒俣)
 輜八補充兵輜重輪卒 齋藤富治郎(西片屋)
 輜八補充兵輜重輪卒 五十嵐繁治郎(上山添)

輜八後備步兵曹長 中村正平
 兵司後備步兵曹長 石川善兵衛
 野電後備步兵曹長 三宅高雅
 後步五六後備步兵曹長 重田鐵矢
 後步五後備步兵曹長 金野久敬
 後步五後備步兵曹長 阿部伊三郎
 補馬豫備騎兵曹長 風間作藏
 二一補輪後備輜重兵曹長 桑島武一
 豫病豫備一等計手 堀木辰藏
 衛生後備一等看護長 林雄三郎
 衛生後備一等看護長 町野重治
 衛生後備一等看護長 太田八壽治
 步二五豫備步兵軍曹 丸山德治郎
 步三二豫備步兵軍曹 秋田傳五郎
 步三二豫備步兵軍曹 山中富治
 步三二豫備步兵軍曹 志田又治
 步三二豫備步兵軍曹 三浦清藏
 騎七豫備騎兵軍曹 小林吉重
 騎七豫備騎兵軍曹 小室善一郎

田川郡

國要豫備步兵曹長 石川健介
 聯區司豫備步兵曹長 川越秀三郎
 國大後備步兵曹長 成瀬茂吉
 輜八豫備步兵曹長 大瀧順治

砲八豫備砲兵軍曹
工八豫備工兵軍曹
步三二後備步兵軍曹
後步五六後備步兵軍曹
後步五六後備步兵軍曹
後步五六後備步兵軍曹
補步三一後備步兵軍曹
要塞後備砲兵軍曹
國大後備輜重兵軍曹
八憲後備憲兵軍曹
八憲後備憲兵軍曹
步三二豫備二等計手
步三二豫備步兵伍長
步三二豫備步兵伍長
步三二豫備步兵伍長
步三二豫備步兵伍長
步三二豫備步兵伍長
國大後備步兵伍長
後步五六後備步兵伍長
後步五六後備步兵伍長

奧山 金吉 後步五六後備步兵伍長
山村 倉治 工八後備工兵伍長
高橋 廣治 野病豫備三等看護長
本間傳右衛門 豫病豫備三等看護長
青澤 菊治 步三二豫備步兵上等兵
阿部 宗喬 步三二豫備步兵上等兵
渡部 宗吉 步三二豫備步兵上等兵
齋藤 定一 步三二豫備步兵上等兵
深野 本直 步三二豫備步兵上等兵
佐藤 文作 步三二豫備步兵上等兵
深谷 次郎 步三二豫備步兵上等兵
眞島 貞治 步三二豫備步兵上等兵
三浦 孝太郎 步三二豫備步兵上等兵
中村 正吉 騎八豫備騎兵上等兵
小野 善治郎 國大後備步兵上等兵
齋藤 宗三 後步五六後備步兵上等兵
堀 朝吉 步三二後備步兵上等兵
北楯 利雄 步三二後備步兵上等兵
渡邊 順治郎 步三二後備步兵上等兵
清水 俊三 步三二後備步兵上等兵

高橋 吉藏
田澤 香吉
中村 政治
中村 保吉
疋田 德太郎
下妻 長義
中島 孝道
佐藤 善治郎
相良 正吉
小林 喜惣治
村田 林太郎
岩城 達禪
阿蘇 信吉
佐藤 美雄
澤田 新太郎
上野 健治
疋田 八五郎
佐藤 儀七
皆川 幸三郎

步三二後備步兵上等兵
步一七後備步兵上等兵
待命員後備步兵上等兵
步五後備步兵上等兵
步三二後備步兵上等兵
步三二後備步兵上等兵
步五後備步兵上等兵
步三一後備步兵上等兵
步三一後備步兵上等兵
補馬後備騎兵上等兵
砲八後備砲兵上等兵
砲八後備砲兵上等兵
彈大後備砲兵上等兵
彈大後備砲兵上等兵
二師團輜後備輜重兵上等兵
要塞後備憲兵上等兵
一〇補輸後備憲兵上等兵
要塞後備憲兵上等兵
要塞後備憲兵上等兵
工八後備工兵上等兵

兒玉 堅助 衛生豫備看護手
加藤 牧三郎 步五豫備看護手
酒井 駒太郎 國大後備看護手
坂垣 作治 步三二步兵一等卒
齋藤 季太郎 步三二步兵一等卒
加藤 金五郎 步三二步兵一等卒
大瀧 定吉 步三二步兵一等卒
須田 友治 步三二步兵一等卒
白幡 定治 步三二步兵一等卒
嶺岸 岩藏 步三二步兵一等卒
御橋 行言 步三二步兵一等卒
高橋 久治郎 步三二步兵一等卒
榎本 末治郎 步三二步兵一等卒
氏家 孫三郎 步三二步兵一等卒
都丸 盛太郎 步三二步兵一等卒
澁谷 元惠 步三二步兵一等卒
小倉 彦彌 步三二步兵一等卒
長澤 源吉 步三二步兵一等卒
丸山 直哉 步三二步兵一等卒
中村 松治郎 步三二步兵一等卒

加藤 重邑
鞍貫 政太郎
芳賀 熊吉
福原 長藏
鈴木 淺治郎
遠藤 岩三郎
本間 德三郎
澤井 辰三郎
坂 富吉
紀 禪應
松井 榮吉
新田 三之助
菅原 富治
菅原 德太郎
菅原 伊勢藏
竹野 善八
齋藤 朔治郎
石川 秀助
下田 次郎
齋藤 道次

一九補輸補充兵輜重輸卒
一九補輸補充兵輜重輸卒
一九補輸補充兵輜重輸卒
二〇補輸補充兵輜重輸卒
輜八補充兵輜重輸卒
輜八補充兵輜重輸卒
二二補輸補充兵輜重輸卒

稻生村

工八後備工兵曹長
後步三二後備步兵曹長
兵司豫備步兵曹長
經理部後備二等計手
步三二豫備步兵軍曹
二一補輸後備輜重兵軍曹
國大後備步兵軍曹
衛生後備三等看護長
後步二五後備步兵上等兵

佐藤傳治郎
佐藤牛之助
佐藤春吉
今野四郎太
菅原庫治
菅原新太郎
高橋吉太郎
菅澤吉太郎
渡會寅五郎

高岡又一郎
福原東作
鈴木重松
池田孝治
富樫隆吉
阿部哲次郎
太田直次郎
小松重義
松平久脩

步三二後備步兵上等兵
國大後備看護手
砲八砲兵一等卒
步三二豫備步兵一等卒
彈大後備砲兵一等卒
步三二後備步兵一等卒
後步一七後備步兵一等卒
後步五六後備步兵一等卒
後步五六後備步兵一等卒
步三二步兵一等卒

步三二步兵一等卒
步三二步兵一等卒
步三二豫備步兵一等卒
步三二步兵一等卒
輜八補充兵輜重兵二等卒
待命員補充兵步兵二等卒
步三二補充兵步兵二等卒
步三二補充兵步兵二等卒
步三二補充兵步兵二等卒

中田政久
菅原道之助
富樫幸吉
富樫豐次郎
加藤得次郎
竹內良彌
佐藤力藏
阿部文作
富樫豐吉
石原平吉
菅原恒吉
佐藤兼次郎
山口辰吉
渡部民之助
須藤末次郎
齋藤謙吉
中田政彌
犬塚悌士
齋藤清吉
齋藤安太郎

步三二補充兵步兵二等卒
步三二補充兵步兵二等卒
步三二補充兵步兵二等卒
步三二補充兵步兵二等卒
步三二豫備輜重輸卒
輜八輜重輸卒
五八補輸補充兵輜重輸卒
兵監後備輜重輸卒
五八補輸補充兵輜重輸卒
輜八補充兵輜重輸卒
二三補輸補充兵輜重輸卒
二三補輸補充兵輜重輸卒
二二補輸補充兵輜重輸卒
輜八補充兵輜重輸卒

湯田川村

騎八補豫備騎兵軍曹
後步五六後備步兵軍曹
衛生後備二等看護長

五十嵐吉治
太田德治
佐藤重次郎
森善七
渡部昌吉
眞柄長吉
五十嵐觀道
杉山信吉
渡部末治
齋藤菊次郎
五十嵐彌作
渡部精一
佐藤太郎
五十嵐留吉
五十嵐岩次郎

五十嵐正記
大井金吉
大塚甚内

後步五六後備步兵伍長
步三二豫備步兵上等兵
步三二豫備一等卒
步三二步兵一等卒
步三二步兵一等卒
步三二步兵一等卒
彈大後備砲兵一等卒
步三二後備步兵一等卒
後步五六步兵一等卒
後步五後備步兵一等卒
後步一七後備步兵一等卒
砲八砲兵一等卒
砲八砲兵一等卒
輜八輜重兵一等卒
工八工兵一等卒
步三二後備步兵一等卒
後步五六後備步兵一等卒
後步五六後備步兵一等卒
步三二補充兵步兵二等卒
步三二補充兵步兵二等卒

步三二補充兵步兵二等卒
步三二補充兵步兵二等卒
步三二補充兵步兵二等卒

大井治作
大瀧清治郎
大瀧分吉
大瀧孫市
大井佐一
庄司清生
後藤桃吉
萬年白五郎
後藤七藏
五十嵐朝治郎
加藤太郎治
後藤末藏
小田仁藏
佐藤安太郎
田中五作
萬年龜藏
太田勘之助
阿部甚吉
本間伊八
瀨尾政治

步三二補充兵步兵二等卒
後步五六後備步兵二等卒
砲八補充兵砲兵二等卒
步三二補充兵步兵二等卒
輜八補充兵輜重輸卒
五八補輸補充兵輜重輸卒
二二補輸補充兵輜重輸卒
野病豫備輜重輸卒

田川村

八憲後備憲兵軍曹
步三二豫備步兵上等兵
後步五豫備輜重兵上等兵
彈大豫備砲兵上等兵
步三二後備輜重兵上等兵
野病豫備看護手
步三二豫備步兵一等卒
步五豫備步兵一等卒
步五豫備步兵一等卒
彈大豫備砲兵一等卒

青木賢太郎 步三二步兵一等卒
大井嘉稱吉 步三二步兵一等卒
庄司勘藏 後步一七後備步兵一等卒
大井義英 砲八砲兵一等卒
大瀧乙吉 砲八砲兵一等卒
尾形又治 工八砲兵一等卒
五十嵐吉五郎 步三二步兵一等卒
五十嵐末藏 後步五六後備步兵一等卒
武田繁藏 步三二後備步兵一等卒
鈴木竹三郎 步三二後備步兵一等卒
後藤悌吉 步三二後備步兵一等卒
五十嵐惣次郎 步三二後備步兵一等卒
長谷川袈裟吉 步三二步兵一等卒
三浦五十吉 步三二步兵一等卒
長谷川米藏 後步五六後備步兵一等卒
佐藤金藏 後步五六後備步兵一等卒
佐藤清次郎 後步五六後備步兵一等卒
三浦治三郎 步三二步兵一等卒

石山馬之助
小林哲郎
小林久吉
上野久太
富樫民次郎
榎本三續
佐藤由太郎
佐藤錠吉
五十嵐富三郎
長谷川直吉
榎本末治郎
五十嵐藤藏
今野三郎
富樫恒治郎
榎本源治郎
池田福次郎
若木留三郎
鈴木喜真
武田寅三
松浦多郎吉

步三二豫備步兵一等卒
步三二步兵一等卒
步三二步兵一等卒
步三二豫備步兵一等卒
步三二補充兵步兵二等卒
待命員補充兵步兵二等卒
待命員補充兵步兵二等卒
步三二補充兵步兵二等卒
步三二補充兵步兵二等卒
步三二補充兵步兵二等卒
步三二補充兵步兵二等卒
步三二補充兵步兵二等卒
步三二補充兵步兵二等卒
國大後備步兵二等卒
步三二補充兵步兵二等卒
步三二補充兵步兵二等卒
步三二補充兵步兵二等卒
步三二補充兵步兵二等卒
砲八補充兵砲兵二等卒
步三二補充兵步兵二等卒

長谷川善藏
長谷川庚吉
三浦幸吉
鈴木吉右衛門
榎本富三郎
菅原伊八
小林林八
伊藤三太郎
三浦久米吉
齋藤市郎兵衛
長谷川松吉
瀨尾富藏
上野丑治郎
石井仁三郎
富樫斧太郎
長谷川順吉
佐藤春吉
鈴木幸太郎
赤木仁吉
若木勘三郎

步三二補充兵步兵二等卒
步三二後備二等靴工
砲八砲兵輸卒
砲八砲兵輸卒
步三二輜重輸卒
步三二豫備輜重輸卒
二〇補輸補充兵輜重輸卒
一九補輸補充兵輜重輸卒
五八補輸補充兵輜重輸卒
五八補輸補充兵輜重輸卒
五八補輸補充兵輜重輸卒
五八補輸補充兵輜重輸卒
五八補輸補充兵輜重輸卒
五八補輸補充兵輜重輸卒
八補輸補充兵輜重輸卒
八補輸補充兵輜重輸卒
五八補輸補充兵輜重輸卒

上郷村
要塞後備憲兵上等兵
衛生豫備看護手
後步五六後備步兵上等兵
小林長治郎
長谷川五郎吉
長谷川勘作
長谷川甚作
佐藤重治郎
宮守三良右衛門
後藤慶次郎
伊藤寅之助
佐藤清次郎
加藤伊吉
長谷川仁吉
白幡辰治
五十嵐末治郎
三浦德太郎
富樫悌次郎
五十嵐駒吉
長谷川直吉
齋藤三右衛門

砲八豫備砲兵上等兵
 步三二豫備步兵上等兵
 衛生豫備看護手
 步三二步兵一等卒
 步三二豫備步兵一等卒
 步三二後備步兵一等卒
 騎八豫備騎兵一等卒
 後步五後備步兵一等卒
 後步一七後備步兵一等卒
 後步二七後備步兵一等卒
 彈大後備砲兵一等卒
 後步五六後備步兵一等卒
 後步五六後備步兵一等卒
 後步五六後備步兵一等卒
 步三二步兵一等卒
 步三二步兵一等卒
 步三二步兵一等卒
 步三二豫備步兵一等卒

伊藤 三良
 佐藤 傳治
 小松 竹之助
 佐藤 惣太郎
 柳瀬 眞五郎
 佐藤 勝治
 長谷川 賢吉
 梅津 常吉
 佐藤 清吉
 弭間 石之助
 遠藤 八郎治
 佐藤 富治
 五十嵐 兵吉
 瀨尾 卯之吉
 難波 清太
 長谷川 由松
 長谷川 民吉
 土岐 元治
 後藤 松藏

步三二步兵一等卒
 步五豫備步兵一等卒
 步五豫備步兵一等卒
 砲八豫備砲兵一等卒
 步三二步兵一等卒
 步三二步兵一等卒
 步五豫備步兵一等卒
 砲八補充兵砲兵二等卒
 待命員補充兵步兵二等卒
 步三二補充兵步兵二等卒
 步三二補充兵步兵二等卒
 步三二補充兵步兵二等卒
 步三二補充兵步兵二等卒
 步三二補充兵步兵二等卒
 步三二補充兵步兵二等卒
 步三二補充兵步兵二等卒
 步三二補充兵步兵二等卒
 步三二補充兵步兵二等卒
 步三二補充兵步兵二等卒
 步三二補充兵步兵二等卒
 步三二補充兵步兵二等卒
 步三二補充兵步兵二等卒

小五 松吉
 小松 由吉
 佐藤 富治
 佐藤 佐太郎
 長谷川 直吉
 伊藤 藏太
 本間 伊之助
 長谷川 信太郎
 齋藤 與市
 佐藤 勝之助
 佐藤 末次郎
 佐藤 長太郎
 佐藤 甚作
 土岐 伊勢松
 今野 重市
 鈴木 藤治郎
 瀨尾 八五郎
 佐藤 重太郎
 佐藤 信吉
 五十嵐 富吉

步三二補充兵步兵二等卒
 步三二補充兵步兵二等卒
 步三二補充兵步兵二等卒
 工八補充兵工兵二等卒
 八砲補充兵砲兵二等卒
 砲八補充兵砲兵二等卒
 步三二豫備輜重輸卒
 五八補充兵砲兵二等卒
 八補充兵砲兵二等卒
 五八補充兵砲兵二等卒
 二〇補充兵砲兵二等卒
 二二補充兵砲兵二等卒
 二二補充兵砲兵二等卒
 二二補充兵砲兵二等卒
 二二補充兵砲兵二等卒
 砲八補充兵砲兵二等卒
 輜八補充兵輜重輸卒
 輜八補充兵輜重輸卒
 八補充兵輜重輸卒

土岐 甚太郎
 丸山 豪吉
 佐藤 豐藏
 弭間 權五郎
 長谷川 菊治郎
 佐藤 吉治
 佐藤 春吉
 今野 幸太郎
 佐藤 健治
 石塚 豐太郎
 小松 石次郎
 佐藤 文吉
 長谷川 伊勢治
 佐藤 治郎吉
 難波 八郎
 長谷川 伊平治
 佐藤 清之助
 八幡 留藏
 佐藤 開治
 今野 篤治

五補充兵砲兵二等卒
 五補充兵砲兵二等卒
 輜八補充兵輜重輸卒
 輜八補充兵輜重輸卒
 輜八後備輜重輸卒
 砲八後備輜重輸卒
 步三二後備步兵一等卒
 後步二七後備步兵一等卒
 後步三二後備步兵一等卒
 後步三二後備步兵一等卒
 砲八砲兵一等卒
 步三二步兵一等卒
 步三二豫備步兵一等卒
 工八工兵一等卒
 後步五豫備步兵一等卒
 砲八砲兵一等卒
 工八豫備工兵一等卒
 工八工兵一等卒

瀨尾 留三郎
 佐藤 彌吉
 石川 彌惣太
 佐藤 午之助
 佐藤 藤八
 五十嵐 增吉
 伊關 善治
 佐藤 松平
 竹内 潤司
 佐藤 多次郎
 佐藤 安太郎
 佐藤 鶴吉
 浦川 與三郎
 石塚 山次郎
 本間 和惣吉
 佐藤 勢次郎
 石塚 藏治郎
 白幡 鶴吉

輜八補充兵輜重輸卒
 輜八補充兵輜重輸卒
 砲八補充兵砲兵輸卒
 砲八補充兵砲兵輸卒
 砲八補充兵砲兵輸卒
 砲八補充兵砲兵輸卒
 輜八後備輜重輸卒
 輜八後備輜重輸卒
 輜八補充兵輜重輸卒
 砲八砲兵輸卒
 步三二豫備輜重輸卒
 輜八補充兵輜重輸卒
 步三二豫備步兵上等兵
 後步五後備步兵軍曹
 後步五後備步兵伍長
 步三二豫備步兵伍長
 步三二豫備步兵上等兵
 步三二豫備步兵上等兵

念珠關村

齋藤 文作 步三二豫備步兵上等兵
 高橋 長吉 步三二豫備步兵上等兵
 佐藤 丹治 步三二豫備步兵一等卒
 柏谷 銀五郎 步三二步兵一等卒
 柳澤 長藏 步三二步兵一等卒
 佐藤 友治郎 步三二步兵一等卒
 榎本 武次郎 步三二步兵一等卒
 五十嵐 熊吉 步三二步兵一等卒
 齋藤 政一郎 步三二步兵一等卒
 本間 留太郎 步三二步兵一等卒
 齋藤 作藏 步三二步兵一等卒
 高橋 甚吉 步三二步兵一等卒
 齋藤 由治郎 步三二步兵一等卒
 劍持 九藏 步三二豫備步兵一等卒
 本間 與三郎 後步五後備步兵一等卒
 五十嵐 治吉 步三二豫備步兵一等卒
 佐藤 直太郎 步三二步兵一等卒
 五十嵐 清吉 步三二步兵一等卒

本間 惠七
 板垣 喜一郎
 板垣 仁作
 富樫 藤太郎
 本間 多郎治
 佐藤 元彌
 本間 多次郎
 劍持 平治
 五十嵐 重秀
 阿部 喜治
 五十嵐 熊藏
 劍持 朝吉
 加藤 孫市
 大瀧 富太郎
 石塚 金吉
 寒河江 富治郎
 富樫 堅治郎
 本間 傳作
 加藤 德治
 板垣 重治郎

步三二步兵一等卒
 步三二步兵一等卒
 後步五六後備步兵一等卒
 後步五六後備步兵一等卒
 步三二後備步兵一等卒
 後步一七後備步兵一等卒
 後步一七後備步兵一等卒
 後步三二後備步兵一等卒
 工八工兵一等卒
 步三二豫備步兵一等卒
 步三二豫備步兵一等卒
 工八工兵一等卒
 砲八砲兵一等卒
 砲八砲兵一等卒
 步三二步兵一等卒
 騎八豫備騎兵一等卒
 砲八後備砲兵一等卒
 步三二豫備步兵一等卒
 工八工兵一等卒

佐藤 小一郎 步三二步兵一等卒
 加藤 喜三郎 步三二豫備步兵一等卒
 鈴木 菊太郎 步三二豫備步兵一等卒
 佐藤 貞右衛門 砲八後備砲兵一等卒
 五十嵐 淺吉 砲八後備砲兵一等卒
 兼子 菊治郎 步三二後備步兵一等卒
 五十嵐 友次郎 國大後備步兵一等卒
 本間 佐吉 步三二補充步兵二等卒
 今野 芳藏 彈大後備砲兵二等卒
 佐藤 彌太郎 步三二補充步兵二等卒
 劍持 政治郎 步三二補充步兵二等卒
 本間 平兵衛 步三二補充步兵二等卒
 佐藤 與吉 步三二補充步兵二等卒
 加藤 甚太郎 步三二補充步兵二等卒
 佐藤 友太郎 步三二補充步兵二等卒
 仁平 吉郎 步三二補充步兵二等卒
 榎本 銈藏 砲八補充兵砲兵二等卒
 今野 久作 砲八補充兵砲兵二等卒
 板垣 喜惣兵衛 工八補充兵工兵二等卒
 佐藤 久米吉 工八補充兵工兵二等卒

本間 吉之助
 佐藤 源太郎
 佐藤 藏之丞
 榎本 定五郎
 五十嵐 政吉
 佐藤 五郎八
 榎本 榮四郎
 榎本 福松
 佐藤 助太郎
 大井 友吉
 本間 源治郎
 本間 辰五郎
 佐藤 政吉
 五十嵐 豐治
 佐藤 駒吉
 本間 梅吉
 本間 多作
 加藤 賢藏
 佐藤 金七
 本間 千代太郎

步二七後備步兵一等卒
工八工兵一等卒
國大後備步兵一等卒
騎八騎兵二等卒
待命員補充兵步兵二等卒
步三二補充兵步兵二等卒
步三二補充兵步兵二等卒
步三二補充兵步兵二等卒
步三二補充兵步兵二等卒
步三二補充兵步兵二等卒
砲八補充兵砲兵二等卒
工八補充兵工兵二等卒
步三二補充兵步兵二等卒
步三二補充兵步兵二等卒
步三二補充兵步兵二等卒
步三二補充兵步兵二等卒
步三二補充兵步兵二等卒
砲八補充兵砲兵二等卒

太田 又七
阿部 太市
伊藤 鶴藏
田村 庄治
阿部 留治
阿部 俊藏
佐藤 治郎太
大場 富治郎
石井 末太
野村 龜吉
大瀧 正吉
佐藤 留藏
水口 彌市
中濱 孝吉
佐藤 祐治郎
南葉 民治
太田 平三郎
打田 廣治
田中 那吉
水口 正三郎

二〇補輸補充兵輜重輸卒
步三二豫備輜重輸卒
輜八輜重輸卒
步三二輜重輸卒
輜八輜重輸卒
五八補輸補充兵輜重輸卒
兵監後備輜重輸卒
兵監後備輜重輸卒
輜八後備輜重輸卒
一〇補輸補充兵輜重輸卒
五八補輸補充兵輜重輸卒
五八補輸補充兵輜重輸卒
砲八補充兵砲兵輸卒
砲八補充兵砲兵輸卒
五八補輸補充兵輜重輸卒
一一補輸補充兵輜重輸卒
輜八補充兵輜重輸卒
五八補輸補充兵輜重輸卒

田中 佐之助
東海林 春吉
佐藤 作藏
本間 武之助
本間 甚之助
本間 長治
本間 佐吉
齋藤 三治
野村 民治郎
本間 豐作
齋藤 藤吉
照井 龜吉
佐藤 清作
水口 清三郎
佐藤 熊藏
水口 三之助
本間 喜久藏
阿部 治吉
上林 虎藏

大寶寺村

後步五六後備步兵軍曹
步三二豫備步兵軍曹
步三二豫備步兵軍曹
步三二豫備步兵軍曹
步三一豫備步兵軍曹
國大豫備步兵軍曹
野病豫備二等看護長
步三二豫備步兵伍長
野病豫備三等看護長
步三二豫備步兵上等兵
國大後備步兵上等兵
後步一七後備步兵上等兵
後步三二後備步兵上等兵
工八工兵一等卒
步三二後備步兵一等卒
二師工後備步兵一等卒
步三二豫備步兵一等卒
步三二豫備步兵一等卒

井上 孫作
武野 次郎
安藤 賢應
廣島 源次郎
人見 善矢
三浦 德太郎
若公 豐吉
菅原 春治
梅木 卯之助
牧野 吉藏
菅原 富之助
梅木 岩治
梅木 晉次郎
五十嵐 鐵四郎
梅津 富治
菅原 己之助
菅原 清助
佐竹 傳吉

步三二步兵一等卒
步三二步兵一等卒
後步五六後備步兵一等卒
近工大豫備工兵一等卒
步三二豫備步兵一等卒
後步五六後備步兵一等卒
步三二步兵一等卒
步三二豫備步兵一等卒
步三二豫備步兵二等靴工
步三二補充兵步兵二等卒
砲八補充兵砲兵二等卒
輜八補充兵輜重兵二等卒
步三二補充兵步兵二等卒
步三二補充兵步兵二等卒
步三二補充兵步兵二等卒
步三二補充兵步兵二等卒
步三二補充兵步兵二等卒
步三二補充兵步兵二等卒
步三二補充兵步兵二等卒

砂山 勘次郎
佐竹 善四郎
佐藤 長之助
佐藤 常太郎
富樫 三治郎
菅原 傳太
五十嵐 辰吉
菅原 多七
齋藤 惣兵衛
猪股 和吉
金丸 多吉
五十嵐 作太郎
菅原 富吉
齋藤 貞治
工藤 駒二
大戸 武治郎
菅原 勢藏
增田 宗作
菅原 謙次郎
南澤 定吉

步三二補充兵步兵二等卒
野病豫備輜重輸卒
輜八輜重輸卒
輜八輜重輸卒
五八補輸補充兵輜重輸卒
五八補輸補充兵輜重輸卒
五八補輸補充兵輜重輸卒
五八補輸補充兵輜重輸卒
輜八補充兵輜重輸卒
輜八補充兵輜重輸卒
五八補輸補充兵輜重輸卒
二〇補輸補充兵輜重輸卒
五補輸補充兵輜重輸卒
一補輸補充兵輜重輸卒
輜八補充兵輜重輸卒
輜八補充兵輜重輸卒
輜八補充兵輜重輸卒
輜八補充兵輜重輸卒
輜八補充兵輜重輸卒

佐藤 正治
本間 熊次郎
池田 留治
菅原 多吉
齋藤 重四郎
板垣 嘉久治
菅原 甚助
菅原 岩藏
板垣 直次郎
菅原 吉藏
菅原 豐治
菅原 庄治
菅原 小八
富樫 豐次郎
五十嵐 富太郎
板垣 傳助
佐藤 定二
富樫 伊吉
大瀧 政太郎
富樫 萬吉

輜八補充兵輜重輸卒
砲八砲兵輸卒

藥村

步三二步兵伍長
步三二後備步兵上等兵
步三二後備步兵上等兵
步一七後備步兵一等卒
後步三二後備步兵一等卒
後步三二後備步兵一等卒
國大後備步兵一等卒
騎八陸軍騎兵一等卒
八馬後備騎兵一等卒
國大後備步兵一等卒
砲八陸軍砲兵一等卒
砲八後備砲兵一等卒
步三二陸軍步兵一等卒
步三二陸軍步兵一等卒
步三二豫備步兵一等卒

小野寺 繁太郎
佐藤 重三郎

小南 龜藏
今野 專助
工藤 卯市
富樫 留藏
上野 春治
富樫 春藏
渡部 作藏
大川 清助
須田 重次郎
上野 勘藏
小南 豐五郎
須田 萬吉
阿部 善吉
須田 藤治郎
佐藤 喜市
本間 松吉

步三二豫備步兵一等卒
步三二補充兵步兵一等卒
步三二陸軍步兵一等卒
步一七後備步兵一等卒
步三二陸軍步兵一等卒
步三二陸軍步兵一等卒
步三二陸軍步兵一等卒
步三二陸軍步兵一等卒
步三二豫備步兵一等卒
步三二豫備步兵一等卒
後步五六後備步兵一等卒
工八豫備工兵一等卒
步三二補充兵步兵二等卒
步三二補充兵步兵二等卒
步三二補充兵步兵二等卒
輜八補充兵輜重兵二等卒
砲八補充兵砲兵二等卒
步三二補充兵步兵二等卒
工八補充兵工兵二等卒
工八補充兵工兵二等卒

大川 登龍
諏訪 宮喜
須田 半藏
難波 伊勢藏
上野 瀧藏
山本 倉吉
今野 喜代治
石井 長吉
河野 善吉
牧野 喜代治
五十嵐 喜三郎
五十嵐 常太郎
阿部 德三
河野 虎治郎
加藤 茂松
富樫 勝太郎
菅原 良吉
今野 利三郎
加賀山 清治郎
加藤 重太郎

東田村

五八補輸補充兵輜重輸卒
輜八輜重輸卒
五八補輸補充兵輜重輸卒
五八補輸補充兵輜重輸卒
二〇補輸補充兵輜重輸卒
二二補輸補充兵輜重輸卒
輜八補充兵輜重輸卒
輜八補充兵輜重輸卒
兵監豫備步兵曹長
步三二豫備步兵軍曹
後步三二後備步兵上等兵
衛生豫備看護手
砲八砲兵一等卒
步三二步兵一等卒
七師司步兵一等卒
後步一七後備步兵一等卒
後步三二後備步兵一等卒
後步五豫備步兵一等卒

鈴木 熊太郎
石井 久勝
伊藤 勝治
上野 金藏
今野 福治郎
小南 峯藏
大川 吉五郎
池田 留治

佐藤 兵三郎
佐藤 直作
菅原 和助
後藤 孝治郎
佐藤 與一郎
佐藤 彦太郎
佐藤 兵吉
渡部 龜吉
菅原 末吉
後藤 勇太郎

步三二補充兵步兵二等卒
三二補充兵步兵二等卒
步三二補充兵步兵二等卒
步三二補充兵步兵二等卒
砲八補充兵砲兵二等卒
步三二補充兵步兵二等卒
步三二補充兵步兵二等卒
步三二補充兵步兵二等卒
二〇補充兵砲兵二等卒
五八補充兵砲兵二等卒
五八補充兵砲兵二等卒
二三補充兵砲兵二等卒
砲八補充兵砲兵二等卒
砲八補充兵砲兵二等卒
二補充兵砲兵二等卒
一三補充兵砲兵二等卒
一二補充兵砲兵二等卒

榎本 多吉
五十嵐 常治
佐藤 順也
今井 順也
本間 市郎
齋藤 末藏
田中 喜代太
前田 治助
太田 尚
木村 五六
齋藤 峯三郎
藤谷 官太
高橋 金四郎
小川 武次郎
齋藤 桃藏
飯富 市太郎
佐高 兼藏
新館 與三郎
白井 豐胤
高山 龜藏

九補充兵砲兵二等卒
二〇補充兵砲兵二等卒
二〇補充兵砲兵二等卒
二三補充兵砲兵二等卒
二三補充兵砲兵二等卒
二〇補充兵砲兵二等卒
砲八補充兵砲兵二等卒
砲八補充兵砲兵二等卒
砲八補充兵砲兵二等卒
砲八補充兵砲兵二等卒
砲八補充兵砲兵二等卒
兵站後備工兵曹長
騎八後備騎兵曹長
騎八後備一等蹄鐵工長
步三二補充兵一等看護長
步三二補充兵軍曹
後步五六後備步兵軍曹
後步五六後備步兵軍曹

小田 鐵藏
宇津野 才助
小野 信良
鈴木 保藏
後藤 又太郎
本間 龍作
松本 房治
齋藤 元三郎
遠藤 重太郎
佐藤 米次郎
夏井 鐵藏
橫山 陽三郎
庄司 安吉
橫山 利七郎
江口 友彌
犬貝 卯之助
伊藤 善太郎
池田 直吉

國大後備步兵伍長
步三二豫備步兵上等兵
步三二豫備步兵上等兵
近鐵大豫備工兵上等兵
步三二豫備步兵一等卒
步三二步兵一等卒
步三二步兵一等卒
步三二步兵一等卒
步三二步兵一等卒
步三二步兵一等卒
步三二步兵一等卒
後步三二豫備步兵一等卒
後步三二豫備步兵一等卒
後步五六後備步兵一等卒
後步三二後備步兵一等卒
後步三二後備步兵一等卒
後步五六後備步兵一等卒
後步五六後備步兵一等卒
步三二後備步兵一等卒

佐々木 孝吉
松田 權四郎
石黒 市太郎
佐藤 常太郎
佐藤 長三郎
木村 繁也
大淵 甚之助
堀川 甚太郎
足達 末吉
大江 彌次郎
新關 助松
阿部 卯之助
榎本 伊惣治
丸山 彦彌
粕谷 源七
中村 一友
齋藤 兼吉
齋藤 德次郎
松本 辰之助
橫山 作五郎

步三二後備步兵一等卒
工八工兵一等卒
後工豫備工兵一等卒
工八補充兵工兵一等卒
步三二補充兵步兵一等卒
步三二補充兵步兵一等卒
步三二補充兵步兵一等卒
步三二補充兵步兵一等卒
國大後備騎兵二等卒
三二補充兵步兵二等卒
三二補充兵步兵二等卒
三二補充兵步兵二等卒
國大補充兵步兵二等卒
步三二補充兵步兵二等卒
步三二補充兵步兵二等卒
三二補充兵步兵二等卒
砲八補充兵砲兵二等卒
砲八補充兵砲兵二等卒
砲八補充兵砲兵二等卒
砲八補充兵砲兵二等卒
砲八補充兵砲兵二等卒
兵監後備砲兵重輪卒
野病後備砲兵重輪卒

信田 甚太郎
東根 寬彌
小島 五郎治
佐藤 伊作
澁谷 吉郎
加藤 林藏
伊藤 長太郎
阿部 惟孝
丹波 恒夫
大江 彌七
新關 助五郎
小久保 新四郎
和田 仁一
兒玉 孝治
岩本 石五郎
佐藤 己之助
中川 尚也
茂木 茂造
伊藤 傳治郎
工藤 要吉

三二補補充兵步兵二等卒
 砲八補充兵砲兵二等卒
 步三二補充兵步兵二等卒
 砲八砲兵二等卒
 國大後備輜重輸卒
 步彈後備輜重輸卒
 二〇補輸補充兵輜重輸卒
 輜八輜重輸卒
 兵監豫備輜重輸卒
 輜八後備輜重輸卒
 二二補輸補充兵輜重輸卒
 二六補輸補充兵輜重輸卒
 輜八補充兵輜重輸卒
 輜八補充兵輜重輸卒
 五八補輸補充兵輜重輸卒
 二〇補輸補充兵輜重輸卒
 二四補輸補充兵輜重輸卒
 二四補輸補充兵輜重輸卒
 第六補輸補充兵輜重輸卒
 輜八補充兵輜重輸卒

小松三郎四郎
 菅原廣太
 伊藤金作
 伊藤金治
 長澤八十治
 後藤金五
 池田萬吉
 小野寺喜代治
 大井丑太郎
 佐藤德太郎
 佐藤順太郎
 前田常吉
 長澤永藏
 前田久治
 佐藤德治
 後藤彦治
 梶原勝助
 高橋榮治
 大井清藏
 關竹治

八師醫豫備輜重輸卒
 八師醫補充兵輜重輸卒
 輜八補充兵輜重輸卒
 輜八補充兵輜重輸卒
 南平田村
 彈大後備砲兵曹長
 後步三二後備步兵軍曹長
 後步三二後備步兵軍曹
 後步五六後備步兵軍曹
 後步三二豫備步兵伍長
 後步五豫備步兵上等兵
 砲八砲兵上等兵
 後步三二後備步兵上等兵
 後步三二豫備步兵上等兵
 後步五六後備步兵上等兵
 國大後備步兵上等兵
 八補馬後備騎兵上等兵

伊藤清太郎
 小田與七
 庄司喜作
 佐藤彌太郎
 小林忠之助
 水落壽一郎
 佐藤龜藏
 小松原德太郎
 石黑寅二
 三浦惣三郎
 石黑米吉
 阿蘇甚太郎
 佐藤德次郎
 後藤重治
 小林項吉
 鈴木安吉
 阿部鶴吉
 佐藤千代吉

國大後備步兵上等兵
 後步五六後備步兵上等兵
 步三二步兵一等卒
 後步五豫備步兵一等卒
 三二補豫備步兵一等卒
 後步三二後備步兵一等卒
 後步三二後備步兵一等卒
 砲八後備砲兵一等卒
 步三二步兵一等卒
 砲八砲兵一等卒
 砲八砲兵一等卒
 砲八豫備砲兵一等卒
 後步三二後備步兵一等卒
 砲八後備砲兵一等卒
 後步五六後備步兵一等卒
 後步五六後備步兵一等卒
 步三二步兵一等卒
 步三二步兵一等卒

石川石藏
 今井惣吉
 佐藤寅治
 阿曾作太郎
 齋藤安治
 齋藤萬吉
 石黑新五郎
 長谷部泰助
 庄司件之助
 齋藤未治郎
 阿曾直作
 庄司賢藏
 佐藤作治
 高橋鷹治
 多田彦助
 新田嘉七
 小野寺春吉
 伊藤專作
 佐藤春次郎
 長谷部治作

步三二步兵一等卒
 步三二步兵一等卒
 步三二步兵一等卒
 步三二步兵一等卒
 後步三二豫備步兵一等卒
 步三二豫備步兵一等卒
 步三二豫備步兵一等卒
 步三二步兵一等卒
 步三二步兵一等卒
 步三二步兵一等卒
 步三二步兵一等卒
 步三二步兵一等卒
 步三二步兵一等卒
 步三二步兵一等卒
 步三二步兵一等卒
 步三二步兵一等卒
 步三二步兵一等卒
 後步五六後備步兵一等卒

富橋吉十郎
 佐藤常治
 櫻田農夫藏
 櫻井譽吉
 梅木富治郎
 土田幸八
 今野今吉
 高橋信吉
 佐藤寅吉
 佐藤信藏
 佐藤喜一郎
 鈴木末太
 阿部藤治郎
 三浦留治
 佐藤與一郎
 菅原長太郎
 後藤幹治
 佐藤榮助
 高橋鶴治
 三浦吉治

步三二豫備步兵一等卒
 步三二豫備步兵一等卒
 步三二步兵一等卒
 步三二步兵一等卒
 後步五豫備步兵一等卒
 八衛豫備步兵一等卒
 步三二步兵一等卒
 後步五補充步兵一等卒
 步三二後備步兵一等卒
 步三二後備步兵一等卒
 砲八補充兵砲兵二等卒
 砲八補充兵砲兵二等卒
 後步三二後備步兵二等卒
 三二補充兵步兵二等卒
 三二補充兵步兵二等卒
 工八補充兵工兵二等卒
 工八補充兵工兵二等卒
 砲八砲兵輪卒
 兵監輜重輪卒

伊藤 答喚
 後藤 留次郎
 後藤 廣太
 大瀧 善助
 土田 友吉
 後藤 重次郎
 藤原 三治郎
 遠藤 房吉
 佐藤 與五郎
 長堀 米治
 三浦 篤治
 後藤 信吉
 阿部 傳三郎
 佐藤 又助
 庄司 定治
 後藤 辰藏
 三澤 源治
 櫻田 喜平治
 日下部 助吉
 遠藤 與助

步彈後備輜重輪卒
 輜八後備輜重輪卒
 輜八輜重輪卒
 二〇補輪補充兵輜重輪卒
 二〇補輪補充兵輜重輪卒
 輜八補充兵輜重輪卒
 五八補輪補充兵輜重輪卒
 五八補輪補充兵輜重輪卒
 二〇補輪補充兵輜重輪卒
 二〇補輪補充兵輜重輪卒
 一補輪補充兵輜重輪卒
 一補輪補充兵輜重輪卒
 一三補輪補充兵輜重輪卒
 八師醫補充兵輜重輪卒
 八師醫補充兵輜重輪卒
 輜八補充兵輜重輪卒
 輜八補充兵輜重輪卒
 輜八補充兵輜重輪卒

上野村

後藤 藏吉
 佐藤 巳作
 佐藤 善作
 後藤 喜七
 土田 健藏
 莊司 莊次郎
 後藤 半藏
 高橋 龜太郎
 土田 伊作
 遠藤 芳吉
 佐藤 袈次郎
 後藤 政治郎
 粕倉 熊太郎
 堀多 佐治
 長澤 仁三郎
 齋藤 源次郎
 後藤 熊吉
 庄司 竹藏

步三二豫備步兵軍曹
 後步三二豫備二等計手
 騎八豫備二等計手
 步三二豫備步兵上等兵
 步三二後備步兵一等卒
 步三二後備步兵一等卒
 後步三二後備步兵一等卒
 步三二步兵一等卒
 步三二步兵一等卒
 步三二步兵一等卒
 步三二步兵一等卒
 步三二步兵一等卒
 步三二步兵一等卒
 後步五六後備步兵一等卒
 後步五六後備步兵一等卒
 後步五豫備步兵一等卒
 步三二步兵一等卒
 步三二步兵一等卒
 步三二步兵一等卒
 步三二步兵一等卒

佐々木 久米藏
 今田 隆治
 富樫 石藏
 佐藤 三藏
 莊司 朝三郎
 齋藤 竹藏
 挑井 文夫
 加藤 美作
 加藤 留次郎
 高橋 菊治
 齋藤 育道
 工藤 半治
 齋藤 赤次郎
 今井 久藏
 阿宗 馬之助
 三浦 平作
 今田 林助
 五十嵐 彌七
 齋藤 安治郎
 高橋 梅吉

步三二步兵一等卒
 步三二步兵一等卒
 步三二步兵一等卒
 步三二步兵一等卒
 步三二步兵一等卒
 步三二步兵一等卒
 步三二步兵一等卒
 步三二步兵一等卒
 步三二步兵一等卒
 步三二步兵一等卒
 步三二步兵一等卒
 步三二步兵一等卒
 步三二步兵一等卒
 步三二步兵一等卒
 步三二步兵一等卒
 步三二步兵一等卒
 步三二步兵一等卒
 步三二步兵一等卒
 步三二步兵一等卒

佐々木 藤吉
 佐藤 三之丞
 井上 傳吉
 齋藤 金五郎
 齋藤 金次郎
 齋藤 本次郎
 若松 金之助
 齋藤 辰治郎
 齋藤 與三郎
 三浦 半治郎
 齋藤 乙吉
 齋藤 治兵衛
 平向 三治郎
 佐藤 勝治
 齋藤 春五郎
 佐藤 五郎
 今井 勘之丞
 五十嵐 末治
 石塚 正之助
 門脇 與吉

八兵監後備輜重輸卒
 輜八輜重輸卒
 輜八輜重輸卒
 砲八砲兵輸卒
 砲彈砲兵輸卒
 輜八後備輜重輸卒
 輜八後備輜重輸卒
 二二補輸補充兵輜重輸卒
 二四補輸補充兵輜重輸卒
 二四補輸補充兵輜重輸卒
 二五補輸補充兵輜重輸卒
 二五補輸補充兵輜重輸卒
 二六補輸補充兵輜重輸卒
 二六補輸補充兵輜重輸卒
 輜八補充兵輜重輸卒
 步彈後備輜重輸卒
 輜八輜重輸卒
 輜八補充兵輜重輸卒
 輜八補充兵輜重輸卒
 輜八補充兵輜重輸卒

工藤甚作
 佐藤久作
 成田末吉
 佐藤仁助
 高橋富治
 富樫仙藏
 平向平治
 齋藤廣治
 高橋石造
 富樫清一郎
 佐藤仁吉
 石原太作
 伊藤三治郎
 難波半藏
 齋藤繁太郎
 富樫久助
 高橋小三郎
 富樫兼藏
 後藤由藏
 志田龜吉

輜八補充兵輜重輸卒
 輜八補充兵輜重輸卒
 輜八補充兵輜重輸卒
 田澤村
 後步五六後備步兵曹長
 步三二豫備輜重兵曹長
 國大後備步兵軍曹
 砲八補豫備砲兵軍曹
 輜八輜重兵軍曹
 輜八輜重兵伍長
 步三二豫備步兵上等兵
 步三二豫備步兵上等兵
 步三二步兵上等兵
 後步三一後備步兵上等兵
 後步五六後備步兵上等兵
 步三二補充兵步兵上等兵
 八補馬後備騎兵上等兵
 步三二步兵一等卒

齋藤富治
 須田正吉
 齋藤重次郎
 仲鉢隆吉
 阿蘇民五郎
 阿蘇卯之助
 久松德七
 阿部丹治
 加藤文太
 高橋德治
 仲鉢儀助
 阿部庄七
 佐藤德太郎
 石井鶴治
 阿部鐵藏
 土田鐵次郎
 後藤茂助
 佐藤安太郎

步三二步兵一等卒
 步三二豫備步兵一等卒
 步三二豫備步兵一等卒
 步三二步兵一等卒
 步三二步兵一等卒
 後步年豫備步兵一等卒
 步三二豫備步兵一等卒
 後步三一後備步兵一等卒
 國大後備步兵一等卒
 三二補補充兵步兵一等卒
 三二補補充兵步兵一等卒
 三二補補充兵步兵一等卒
 三二補補充兵步兵一等卒
 三二補補充兵步兵一等卒
 砲八豫備砲兵一等卒
 步三二補充兵步兵一等卒
 步三二補充兵步兵一等卒
 後步五六後備步兵一等卒
 後步五六豫備步兵一等卒

佐藤石五郎
 久松吉藏
 小野寺清雄
 後藤正四郎
 工藤熊三郎
 佐藤運吉
 佐藤豐吉
 高橋文次郎
 佐藤健次郎
 阿部鐵藏
 石川善作
 仲鉢寅藏
 高橋金作
 石川石吉
 加藤金作
 石川留太
 長堀留治
 佐藤富藏
 加藤留治
 佐藤喜代吉

後步五豫備步兵一等卒
 步三二步兵一等卒
 後步三二後備步兵一等卒
 八補馬後備騎兵一等卒
 騎八騎兵一等卒
 砲八砲兵一等卒
 砲八補充兵砲兵一等卒
 後步五六後備步兵一等卒
 步三二步兵一等卒
 工八工兵一等卒
 步三二補充兵步兵一等卒
 步三二補充兵步兵一等卒
 步三二補充兵步兵一等卒
 工八補充兵工兵一等卒
 步三二豫備輜重輸卒
 五補輸補充兵輜重輸卒
 六補輸補充兵輜重輸卒
 六補輸補充兵輜重輸卒
 五補輸補充兵輜重輸卒
 一〇補輸補充兵輜重輸卒

佐藤祐吉
 石黒孝一
 加藤藏太
 岩間泉治
 後藤盛平
 石井庄太郎
 石井六平
 工藤辰之助
 久松竹藏
 高橋治助
 佐藤永吉
 阿蘇藤吉
 仲鉢廣治
 阿蘇平助
 阿蘇作太郎
 佐藤龜吉
 尾形菊治
 佐藤幸治
 仲鉢幸治
 佐藤孫治

輜八後備輜重輸卒
 二〇補輸補充兵輜重輸卒
 五八補輸補充兵輜重輸卒
 二〇補輸補充兵輜重輸卒
 二〇補輸補充兵輜重輸卒
 二〇補輸補充兵輜重輸卒
 二〇補輸補充兵輜重輸卒
 二五補輸補充兵輜重輸卒
 二五補輸補充兵輜重輸卒
 二六補輸補充兵輜重輸卒
 砲八砲兵輸卒
 步彈後備輜重輸卒
 輜八輜重輸卒
 輜八補充兵輜重輸卒
 輜八補充兵輜重輸卒
 輜八補充兵輜重輸卒
 步三二補充兵輜重輸卒
 砲八補充兵砲兵輸卒

石川 多吉
 岩間 三郎
 阿部 喜作
 石黒 勇藏
 荒木 佐吉
 石井 彦作
 阿部 金吉
 小野 寺治
 石井 正八
 荒木 茂八
 奥山 三之丞
 高橋 幸吉
 佐藤 丑五郎
 石川 留吉
 工藤 治郎太
 芝田 鐵之助
 加藤 佐衛治
 阿部 峯吉
 長堀 文之助
 加藤 九藏

北 俣 村
 後步五六後備步兵軍曹
 騎八豫備兵軍曹
 輜八豫備輜重兵軍曹
 步三二後備看護手
 騎八騎兵上等兵
 步三二後備步兵上等兵
 後步三二後備步兵上等兵
 步三二豫備看護手
 後步五六後備步兵上等兵
 後步五六後備步兵上等兵
 步三二步兵上等兵
 步三二步兵一等卒
 後步三二後備步兵一等卒
 三二補補充兵步兵一等卒
 工八後備工兵一等卒
 砲八砲兵一等卒
 步三二步兵一等卒
 後步五六後備步兵一等卒

石川 亥藏
 佐藤 順作
 石川 順七
 後藤 莊七
 安藤 正治
 阿部 喜代太
 阿部 萬次郎
 久松 酉藏
 石川 金作
 高橋 金作
 東海 林伊作
 阿部 久藏
 前田 鐵吉
 後藤 西藏
 加藤 三治郎
 前田 立吾
 後藤 二三郎
 加藤 喜佐治
 石川 三藏

步三二步兵一等卒
 步三二補充兵步兵一等卒
 後步五六後備步兵一等卒
 步三二步兵一等卒
 步三二步兵一等卒
 步三二步兵一等卒
 輜八輜重兵一等卒
 工八補充兵工兵二等卒
 三二補補充兵步兵二等卒
 三二補補充兵步兵二等卒
 三二補補充兵步兵二等卒
 國大後備步兵二等卒
 砲八砲兵二等卒
 三二補後備步兵二等卒
 三二補後備步兵二等卒
 三二補補充兵步兵二等卒
 輜八輜重輸卒
 輜八輜重輸卒

後藤 長吉
 石黒 信治郎
 久松 良作
 阿部 賢
 久松 惣太郎
 淺井 銀之助
 高橋 幸作
 前田 宗到
 加藤 助治
 阿部 健太郎
 淺井 金治郎
 前田 彌市郎
 久松 金治郎
 後藤 仁三郎
 阿部 岩治
 阿部 鐵
 阿部 西藏
 高橋 善之助
 佐藤 安吉
 佐藤 榮助

上田 村
 二四補輸補充兵輜重輸卒
 第八補輸補充兵輜重輸卒
 步三二補充兵輜重輸卒
 步三二補充兵輜重輸卒
 三二補豫備步兵長
 步三二步兵上等兵
 步三二豫備步兵上等兵
 步三二後備步兵一等卒
 步三二後備步兵一等卒
 三二補後備步兵一等卒
 國步後備步兵一等卒
 步三二步兵一等卒
 步三二豫備步兵一等卒
 步三二豫備步兵一等卒
 步三二豫備步兵一等卒
 步三二豫備步兵一等卒
 步三二步兵一等卒

石川 潤
 阿部 良治
 佐藤 久藏
 阿部 作治
 佐藤 農夫吉
 富樫 卯市
 阿部 宇吉
 伊藤 龜藏
 池田 佐助
 三浦 市藏
 佐藤 竹治郎
 池田 元治
 石原 民治郎
 板垣 重助
 伊藤 辰治
 北村 鐵藏
 白幡 富治
 佐藤 助藏

二三補輸補充兵輜重輸卒
 二二補輸補充兵輜重輸卒
 二六補輸補充兵輜重輸卒
 二六補輸補充兵輜重輸卒
 砲八豫備砲兵輸卒
 一補輸補充兵輜重輸卒
 七補輸補充兵輜重輸卒
 九補輸補充兵輜重輸卒
 輜八補充兵輜重輸卒
 輜八補充兵輜重輸卒
 輜八補充兵輜重輸卒
 輜八補充兵輜重輸卒
 砲八後備砲兵輸卒

觀音寺村

步三二豫備步兵軍曹
 八憲後備憲兵軍曹
 步三二步兵上等兵
 騎八騎兵上等兵
 砲八砲兵上等兵

阿部金太郎
 池田順藏
 加藤長五郎
 高橋熊五郎
 阿部喜六
 菅原一二三
 九藤藤太郎
 池田末太
 藤井喜惣治
 後藤保吉
 土井榮太
 菅原惣太郎
 岡部三治郎
 土井豐吉
 堀繁藏
 高橋德治
 佐藤三之助
 信夫孫太

後步五豫備步兵上等兵
 步三二豫備步兵上等兵
 後步五豫備步兵上等兵
 輜八豫備輜重兵上等兵
 輜八豫備輜重兵上等兵
 工八補豫備工兵上等兵
 國太後備砲兵上等兵
 步三二步兵一等卒
 步三二步兵一等卒
 步三二步兵一等卒
 步三二步兵一等卒
 步三二步兵一等卒
 步三二步兵一等卒
 步三二步兵一等卒
 步三二步兵一等卒
 砲八砲兵一等卒
 近工工兵一等卒
 輜八輜重兵一等卒
 後步三二豫備步兵一等卒

兵藤岩藏
 堀長吉
 高橋傳兵衛
 齋藤彦三郎
 高橋與藏
 佐々木鐵藏
 齋藤民治
 齋藤久治
 後藤繁藏
 庄司石太郎
 庄司木善作
 佐々木福治
 遠田良太
 池田與作
 庄司左太郎
 佐々木善吉
 鈴木浪雄
 佐藤德太郎
 佐藤喜惣太
 堀長吉

後步五豫備步兵一等卒
 步三二豫備步兵一等卒
 步三二豫備步兵一等卒
 砲八豫備砲兵一等卒
 騎八豫備騎兵一等卒
 後步五六後備步兵一等卒
 後步三二後備步兵一等卒
 三二補後備步兵一等卒
 三二補後備步兵一等卒
 三二補後備步兵一等卒
 後步三二後備步兵一等卒
 國大後備步兵一等卒
 國大後備步兵一等卒
 國大後備步兵一等卒
 後步五六後備步兵一等卒
 後步三二後備步兵一等卒
 步三二後備步兵一等卒
 三師工後備工兵一等卒

伊藤寅太
 石垣繁之助
 三船健治郎
 堀辰五郎
 御船彌惣治
 小松幸太
 佐藤與吉
 池田寅吉
 堀定吉
 堀源吉
 村上又吉
 堀磯治
 庄司伊勢藏
 佐藤繁太
 池田儀作
 後藤三治郎
 土井專藏
 小松藏治
 佐藤啓治郎
 齋藤松太郎

砲八後備砲兵一等卒
 步三二補充步兵一等卒
 步三二補充步兵一等卒
 步三二補充步兵一等卒
 步三二補充步兵一等卒
 步三二補充步兵一等卒
 步三二補充步兵一等卒
 步三二補充步兵一等卒
 步三二補充步兵一等卒
 步三二補充步兵一等卒
 步三二補充步兵一等卒
 砲八補充兵砲兵二等卒
 三二補補充兵步兵二等卒
 三二補補充兵步兵二等卒
 三二補補充兵步兵二等卒
 國大後備步兵二等卒
 國大後備步兵二等卒
 國大後備步兵二等卒
 國大後備步兵二等卒
 國大後備步兵二等卒
 輜八輜重輸卒
 輜八輜重輸卒
 二〇補輸補充兵輸重輸卒

三船善藏
 信夫由藏
 小野寺三吉
 佐藤與吉
 高橋彌惣太
 佐藤多七
 齋藤善藏
 後藤與之輔
 信夫與吉
 高橋與之助
 佐藤忠治
 高橋豐作
 後藤廣太
 宮野喜代治
 小野與三
 村上慶太郎
 後藤嘉藏
 齋藤善治郎
 堀久太郎
 堀兵吉
 後藤藏吉

二四補輸補充兵輜重輸卒
二五補輸補充兵輜重輸卒
步三二補充兵輜重輸卒
五八補輸補充兵輜重輸卒
第八補輸補充兵輜重輸卒
第八補輸補充兵輜重輸卒
一〇補輸補充兵輜重輸卒
步三二補充兵輜重輸卒
步三二補充兵輜重輸卒
砲八補充兵砲兵輸卒
砲八補充兵砲兵輸卒
砲八補充兵砲兵輸卒

大澤村

工八豫備工兵曹長
步三二豫備步兵軍曹
步三二步兵軍曹
三二補後備步兵軍曹
八憲後備憲兵伍長
步三二後備步兵上等兵

佐藤七三郎
荒生鐵藏
信夫與惣太
石垣千助
庄司鶴治
乙坂勇吉
信夫與八
堀己之助
藤塚末太
佐藤喜平
島山友吉
齋藤清藏

荒生兵四郎
相蘇仁助
後藤甚之助
高橋仁助
鈴木七衛
荒生賢太

國大後備步兵上等兵
步三二步兵上等兵
二〇補輸補充兵步兵上等兵
步三二豫備步兵上等兵
後步五豫備步兵上等兵
步三二豫備步兵上等兵
砲八砲兵一等卒
後步五六後備步兵一等卒
步三二後備步兵一等卒
後步三二後備步兵一等卒
三二補補充步兵一等卒
國大後備步兵一等卒
砲彈大後砲兵一等卒
後步五後備步兵一等卒
後步三二後備步兵一等卒
後步三二後備步兵一等卒
步三二豫備步兵一等卒
步三二豫備步兵一等卒
後步五豫備步兵一等卒
工八補充工兵一等卒

相蘇鍋助
荒生三郎治
荒生政吉
川俣榮作
池田利七
岡部順四郎
相蘇佐助
齋藤福治
遠藤三藏
後藤佐吉
後藤福治
後藤權六
遠藤仲吉
遠田仲治
遠田右工門
齋藤清吉
池田市太郎
後藤彌市
荒生兵市

三二補充步兵二等卒
三二補充步兵二等卒
步三二補充步兵二等卒
後步三二補充步兵二等卒
步三二步兵二等卒
步三二後備步兵二等卒
三二補後備步兵二等卒
三二補後備步兵二等卒
三二補後備步兵二等卒
砲八後備砲兵二等卒
砲八後備砲兵二等卒
砲八後備砲兵二等卒
砲八砲兵輸卒
四九補輸補充兵輜重輸卒
砲八補充兵輜重輸卒
二〇補輸補充兵輜重輸卒
二六補輸補充兵輜重輸卒
砲八補充兵輜重輸卒
砲八補充兵輜重輸卒

遠田傳藏
遠田喜助
川俣芳五郎
齋藤梅壽
遠田三太
齋藤善吉
荒生藏之助
齋藤幸吉
荒生房吉
相蘇權藏
池田佐七
牧鉄三郎
遠田廣治
太田勘藏
遠田善作
遠田朝五郎
後藤專吉
池田三兵衛
荒生己之吉
高橋德治郎

兵監補充兵輜重輸卒
日 向 村
步三二豫備步兵軍曹
八補馬後備輜重兵軍曹
八憲豫備憲兵伍長
後步五豫備步兵伍長
砲八豫備三等蹄鐵工長
後步三二後備步兵上等兵
步三二豫備步兵上等兵
八補馬後備騎兵上等兵
步三二補充兵看護手
步三二後備步兵一等卒
後步三二後備步兵一等卒
三二補補充步兵一等卒
國大後備步兵一等卒
步三二步兵一等卒
步三二步兵一等卒
步三二步兵一等卒
步三二步兵一等卒

荒生林藏
兵藤與太
齋藤金吉
兵藤寅吉
村上龜治
齋藤馬藏
石川辰五郎
阿會民治
後藤貞吉
相蘇伊勢三
佐藤助治
阿會德治
池田五郎吉
池田金藏
富樫勘左門
小松壽吉
小松藏治

