

大坂電縣近

大坂電縣近

掛載區

(掛載日 掛載名)

大坂	京都	兵庫	奈良	和歌山	鳥取	島根	岡山	広島	山口	徳島	香川	愛媛	高松	富山	石川	福井	岐阜	長野	山梨	静岡	愛知	三重	滋賀	京都	大阪
----	----	----	----	-----	----	----	----	----	----	----	----	----	----	----	----	----	----	----	----	----	----	----	----	----	----

大坂電縣近  
十二年用可

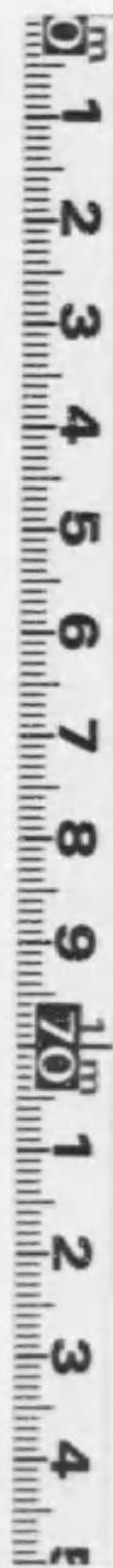

始



大阪を心中とせ  
**近 縣 電 話 帳**

遞信省認可  
 大正十二年用

**揭 載 區 域**

(照參次目・順はろい名局)

大	京	兵	奈	三	愛	滋	長	福	鳥	岡	廣	和	香
阪	都	庫	良	重	知	賀	野	井	取	山	島	歌	川
府	下	縣	縣	縣	縣	縣	縣	縣	縣	縣	縣	縣	縣
至	至	至	至	至	至	至	至	至	至	至	至	至	至
七	三	三	六	七	八	八	九	九	〇	一	一	二	二
六	三	三	六	六	七	七	八	八	九	〇	一	二	二
一	七	七	四	四	三	三	四	四	五	五	六	七	七
頁	八	八	九	九	九	九	九	九	九	九	九	〇	〇
頁	頁	頁	頁	頁	頁	頁	頁	頁	頁	頁	頁	頁	頁

人事興信所發行

# ◇廣告の廣告

一本電話帳は大阪及掲載區域十三萬餘の電話加入者が一年中利用するものなれば隨て其廣告の効果偉大なること今更贅言を要せず  
一大正十三年用本電話帳には各地電話番號の間に挿入しある色紙を利用し廣告の申込に應ず

料金一頁金五拾圓也

本年末原稿一切に付其前可成至急御申込ありたし

目前記の如く本帳は同一地方の廣告を二頁に限定するを以て最初廣告申込の方は永遠に其廣告場所に就き先取得權を有するの利益あり

## 大字掲載

大正十三年用本電話帳には御希望により稱號又は氏名を特に目立つ様「大字五號ゴジツク」にて掲載すべし

料金一件金五圓也

申込と同時に御拂込の事(切大正十三年二月末日)

### 掲載例

●普通掲載の分	●大字掲載の例
四本局二四四 人事興信所大阪支局 北區中之島二ノ三 信業	四本局二四四 人事興信所大阪支局 北區中之島二ノ三 人事百校ノ調査 及出版業

特刊 1/4 1/6

### 緒言

長距離又は特別長距離にあらざる一般電話加入者にして大阪より地方へ若くは地方より大阪へ相互に通話し得らるべき區域は大阪府下、京都府、兵庫縣、奈良縣、三重縣、愛知縣、滋賀縣、長野縣、福井縣、鳥取縣、岡山縣、廣島縣、和歌山縣、香川縣等の二府十二縣に亘り三百三十六局の多きに達せり、然るに日常電話を使用せらるゝ家々々々人々の間に於てさへ未だ之を承知せられざる者の少なからざるは單り一般電話加入者のみならず長距離加入者の中にも恐くは之れに心づかざる者も多かるべきことを信ず、假令又之を承知し之れに心づき居られながらも容易に其地の電話番號を搜知することの不便なるが爲めに此文明の利器を自由に利用することの普及を妨げ居らるゝことは遺憾に堪へざる次第なりとす、但し各地方共に夫々其地の電話局發行の電話番號帳を存することには勿論なりとす、若し悉く之を蒐集せんとする時には、是れは論じざる手數と費用とを要するのみならず之が取扱上は、大いに不便を免れざるべし



本興信所は之れ等の缺陷を補救せんがために今回電話省の認可を受けて此一冊子を刊行し聊か以て社會に貢獻せんことを期せり  
且つ此電話帳は單に電話番號搜出の便に止まらず各地中流以上の氏名、住所、職業、屋號等をも詳細明確に知り得らるべきを以て一面「近縣紳士録」「近縣商工人名録」をも兼用し直接間接に地方に關係を有せらるゝ向きくゝに在りては一日も缺くべからざる至重品たる事は本興信所の自薦して憚らざるものなりとす、尙ほ本書は遂年新補増訂して改刷に付すべし  
大正十二年四月

編者しるす

凡例

- 一 本電話帳は當該官署最近發行の分に基づき編纂せるものにして主として大正十一年八月現在に依り其後増設移動せるものも可及丈け之を掲載せり但神戸、京都は大正十一年十月現行
- 一 排列の順序は府縣は行政區劃の順局名は各府縣別イロハ順により加入者氏名も亦イロハ順により頭文字の發音同じきものは字畫の少きものより字畫の同じきものは二字目二字共同じきものは三字目と順次發音と字畫とによりて列記せり
- 一 電話に關する規則書出願書式等は各自所持の電話帳に記載しあるを以て之を除く
- 一 各地への通話料并に呼出料は別表に詳記す
- 一 電話呼出區域並加入區域は各府縣末に列記せり
- 一 通話料拂込手續は電話局の告知書に依り翌月二十日迄に其地の郵便局に納付すべきものごす
- 一 本電話帳は今後毎年四月編纂發行の豫定なり

アサヒビール

アサヒビール

清涼飲料  
リボンビール



大日本酒造株式會社

凡例

- 一 本電話帳は當該官署最近發行の分に基づき編纂せらるものにしてまことに大正十一年八月現在に依り其後増設移動せるものも可及丈之を掲載せり但神戸官署は大正十一年十月現行
- 一 排列の順序は府縣は行政區劃の順局名は各府縣別イロハ順により加入者氏名も亦イロハ順により頭文字の發音同じきものは字畫の少きものより字畫の多きものは二字目二字共同じきものは三字目と順次發音と字畫とによりて列記せり
- 一 電話に關する規則書出願書式等は各自所持の電話帳に記載しあるを以て之を除く
- 一 各地への通話料并に呼出料は別表に詳記す
- 一 電話呼出區域並加入區域は各府縣末に列記せり
- 一 通話料拂込手續は電話局の告知書に依り翌月二十日迄に其地の郵便局に納付すべきものとす
- 一 本電話帳は今後毎年四月編纂發行の豫定なり

アサヒビール

アサヒ黒ビール

清涼飲料  
リポビタン



大日本麦酒株式会社

# 后神研究所

位置 大阪府下濱寺公園南隣 創立明治三十年

事業 治療及豫防醫學ノ實驗的及臨床的研究並ニ治療劑ノ製造

製品 結核治療劑數種其他血清細菌學的治療品及豫防劑數十種

### ▼新製品 治淋靜脈注射液

### カルゴノーゲン

適應症 淋毒性尿道カタル、全副腎丸炎、全關節炎、全子宮内膜炎、全腔カタル其他淋毒性諸疾患ニ著効ヲ奏ス

### ▲結核治療及豫防劑

### ツベルクロトキシソイチン

(注射用)

### トキシソイチン丸

(内服用)

本劑ハ肺結核其他臟器結核治療及結核性腺腫又ハ結核感染ノ疑アル患者ニ豫防藥トシテ使用ス

## 附屬 石神病院

(電話濱寺三五番)

## 濱寺療養所

濱寺公園南隣濱寺海岸白砂青松の勝地約二萬坪の構内に有し普通病室の外獨立家屋にして家族的病室の設あり氣候亦サナトリユームの所在に適す

## 附屬 大阪石神病院

(電話南一七五番)

大阪市南區天王寺逢阪下天王寺公園東隣 専ら結核病、破傷風、窒扶斯、丹毒、チフテリア、五症、とし診療入院を諾す

## 目次

大阪府下	京都府	兵庫縣
河内柏原 一八 交野 一九 泉野 二〇 高槻 二一 淡輪 二二 長野 二三 江野 二四 熊取 二五 尾取 二六 八尾 二七	八木 八六 山崎 八七 山崎 八八 伏見 八九 福知 九〇 山崎 九一 山崎 九二 山崎 九三 山崎 九四 山崎 九五 山崎 九六 山崎 九七 山崎 九八 山崎 九九 山崎 一〇〇	西宮 三三九 北條 三四〇 別府 三四一 豊岡 三四二 富田 三四三 小島 三四四 小野 三四五 大野 三四六 三野 三四七
右 三六 小 三九 天下茶屋 四〇 佐野 四一 岸和田 四二 三和 四三 水間 四四 箕面 四五 信達 四六	八木 九四 山崎 九四 山崎 九四 山崎 九四 山崎 九四 山崎 九四 山崎 九四 山崎 九四 山崎 九四 山崎 九四 山崎 九四 山崎 九四 山崎 九四 山崎 九四 山崎 九四	高野 三七一 寶野 三七二 高野 三七三 高野 三七四 高野 三七五 高野 三七六 高野 三七七 高野 三七八 高野 三七九 高野 三八〇

大正 12.4.27 内文

# 石神麻究所

位置 大阪府下濱寺公園南隣 創立明治三十年

事業 治療及豫防醫學ノ實驗的及臨床的研究並ニ治療劑ノ製造

製品 結核治療劑數種其他血清細菌學的治療品及豫防劑數十種

## ▼新製品 治淋靜脈注射液

### カルゴノーゲン

淋毒症 淋毒症原因カタール、全副腎丸炎、全副腎炎、全子宮内膜炎、全副腎カタール其他淋毒症性疾患ニ著効ヲ奏ス

## ▲結核治療及豫防劑

### ツベルクロトキシソイチン (注射用)

本劑ハ肺結核其他臟器結核治療及結核性腫瘍又ハ結核感染ノ症アル患者ニ豫防的ニシテ使用ス

### トキシソイチン丸 (内服用)

## 附屬 石神病院 (電話道寺三五番)

## 濱寺療養所

濱寺公園南隣濱寺海岸白砂青松の勝地約二萬坪の構内を有し普通病室の外獨立家屋にして家族的病室の設あり氣候亦サナトリウムノ所在に達す

## 附屬 大阪石神病院 (電話南一七五番)

大阪市南區天王寺邊阪下天王寺公園東隣  
専ら結核病ノ治療、室扶新、丹毒、チフテリヤ、五症  
とし診療入院を諾す

## 目次

### 大阪府下

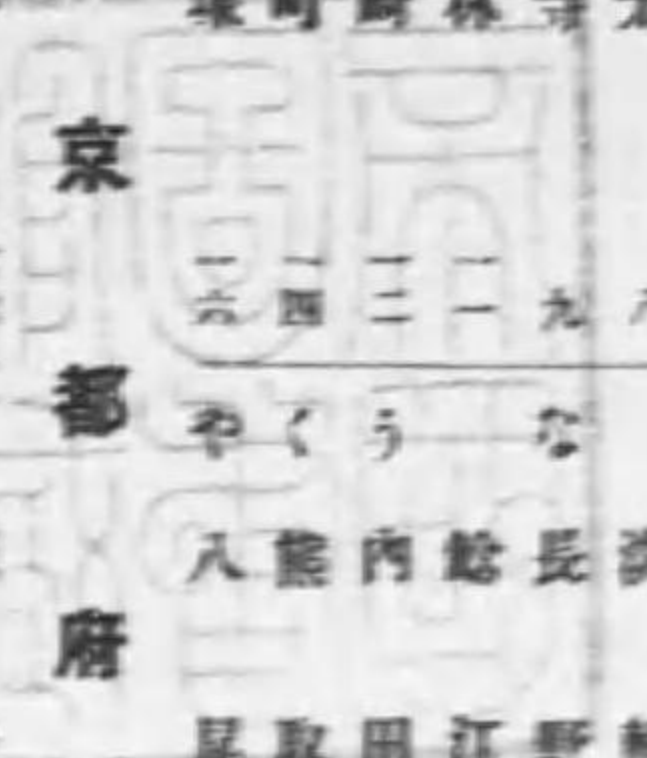

西石生	出鶴岩	市伊	田淀	四神龜	桂加	石石	井	貝岡	尾富	濱伯	池池	和泉	茨大	津木
三三九	三四〇	三四一	三四二	三四三	三四四	三四五	三四六	三四七	三四八	三四九	三三〇	三三一	三三二	三三三
兵	庫	縣	兵	庫	縣	兵	庫	縣	兵	庫	縣	兵	庫	縣
大野	小野	小野	小野	小野	小野	小野	小野	小野	小野	小野	小野	小野	小野	小野
三三六	三三七	三三八	三三九	三四〇	三四一	三四二	三四三	三四四	三四五	三四六	三四七	三四八	三四九	三三〇
大野	小野	小野	小野	小野	小野	小野	小野	小野	小野	小野	小野	小野	小野	小野
五三〇	五三一	五三二	五三三	五三四	五三五	五三六	五三七	五三八	五三九	五四〇	五四一	五四二	五四三	五四四
魚中	成會	曾瀧	能野	野野	坂坂	橋村	松根	野野	坂坂	橋村	松根	野野	坂坂	橋村
五三〇	五三一	五三二	五三三	五三四	五三五	五三六	五三七	五三八	五三九	五四〇	五四一	五四二	五四三	五四四

大正 12.4.27 内文

江井ケ島 五五二  
江井 五五一  
江島 五五〇  
福見 五四九  
二見 五四七  
舞子 五四六  
社崎 五四五  
山家 五四四  
郡井 五四三  
黒井 五四二

あて 五三四  
天干 五三三  
綱千 五三二  
前干 五三一  
坂佐 五三〇  
須野 五二九  
志方 五二八  
筑方 五二七  
磨宮 五二六  
本路 五二五  
磨宮 五一四  
須野 五一三  
磨宮 五一二

櫻本 六四九  
生駒 六五〇  
橋原 六五一  
初瀬 六五二  
著尾 六五三  
法隆寺 六五四  
小川寺 六五五  
王寺 六五六  
岡王 六五七

かよ 六五五  
上野市 六五六  
吉原 六五七  
高田 六五八  
高山 六五九  
高松 六六〇  
丹波市 六六一  
名所 六六二  
丹波市 六六三  
名所 六六四

なごき 六六五  
御所 六六六  
須川 六六七  
新庄 六六八  
下田 六六九  
市輪 六七〇  
三井 六七一  
櫻井 六七二  
安堵 六七三  
安堵 六七四  
安堵 六七五  
安堵 六七六  
安堵 六七七  
安堵 六七八  
安堵 六七九  
安堵 七八〇

三重縣

一色 七二二  
お同 七二七  
高濱 七二七  
な古屋 七二四

石部 八八二  
石部 八八三  
石部 八八四  
石部 八八五  
石部 八八六  
石部 八八七  
石部 八八八  
石部 八八九  
石部 八九〇  
石部 八九一  
石部 八九二  
石部 八九三  
石部 八九四  
石部 八九五  
石部 八九六  
石部 八九七  
石部 八九八  
石部 八九九  
石部 九〇〇

石部 九〇一  
石部 九〇二  
石部 九〇三  
石部 九〇四  
石部 九〇五  
石部 九〇六  
石部 九〇七  
石部 九〇八  
石部 九〇九  
石部 九一〇

滋賀縣

八日市 九〇七  
多賀 九〇八  
高宮 九〇九  
高島 九一〇  
土島 九一一  
長島 九一二  
野島 九一三  
野島 九一四  
野島 九一五  
野島 九一六  
野島 九一七  
野島 九一八  
野島 九一九  
野島 九二〇  
野島 九二一  
野島 九二二  
野島 九二三  
野島 九二四  
野島 九二五  
野島 九二六  
野島 九二七  
野島 九二八  
野島 九二九  
野島 九三〇

あて 九三〇  
安堵 九三一  
安堵 九三二  
安堵 九三三  
安堵 九三四  
安堵 九三五  
安堵 九三六  
安堵 九三七  
安堵 九三八  
安堵 九三九  
安堵 九四〇

長野縣

飯田 九四七  
長野 九四八  
長野 九四九  
長野 九五〇  
長野 九五〇  
長野 九五〇  
長野 九五〇  
長野 九五〇  
長野 九五〇  
長野 九五〇  
長野 九五〇  
長野 九五〇  
長野 九五〇  
長野 九五〇  
長野 九五〇  
長野 九五〇  
長野 九五〇  
長野 九五〇  
長野 九五〇  
長野 九五〇  
長野 九五〇

あて 九五〇  
安堵 九五〇  
安堵 九五〇  
安堵 九五〇  
安堵 九五〇  
安堵 九五〇  
安堵 九五〇  
安堵 九五〇  
安堵 九五〇  
安堵 九五〇

福井縣

津島 九五七  
津島 九五八  
津島 九五九  
津島 九六〇  
津島 九六一  
津島 九六二  
津島 九六三  
津島 九六四  
津島 九六五  
津島 九六六  
津島 九六七  
津島 九六八  
津島 九六九  
津島 九七〇  
津島 九七一  
津島 九七二  
津島 九七三  
津島 九七四  
津島 九七五  
津島 九七六  
津島 九七七  
津島 九七八  
津島 九七九  
津島 九八〇

あて 九八〇  
安堵 九八〇  
安堵 九八〇  
安堵 九八〇  
安堵 九八〇  
安堵 九八〇  
安堵 九八〇  
安堵 九八〇  
安堵 九八〇  
安堵 九八〇

鳥取縣

智頭 九八七  
智頭 九八八  
智頭 九八九  
智頭 九九〇  
智頭 九九一  
智頭 九九二  
智頭 九九三  
智頭 九九四  
智頭 九五五  
智頭 九五六  
智頭 九五七  
智頭 九五八  
智頭 九五九  
智頭 九六〇  
智頭 九六一  
智頭 九六二  
智頭 九六三  
智頭 九六四  
智頭 九六五  
智頭 九六六  
智頭 九六七  
智頭 九六八  
智頭 九六九  
智頭 九七〇

あて 九七〇  
安堵 九七〇  
安堵 九七〇  
安堵 九七〇  
安堵 九七〇  
安堵 九七〇  
安堵 九七〇  
安堵 九七〇  
安堵 九七〇  
安堵 九七〇

岡山縣

井原 一〇二九  
林野 一〇三三  
追立 一〇三三  
鉢川 一〇三四  
茶屋 一〇三五  
小串 一〇三七  
岡山 一〇三九  
和氣 一〇四〇  
片上 一〇四一  
金川 一〇四二

あて 一〇四二  
安堵 一〇四二  
安堵 一〇四二  
安堵 一〇四二  
安堵 一〇四二  
安堵 一〇四二  
安堵 一〇四二  
安堵 一〇四二  
安堵 一〇四二  
安堵 一〇四二





大阪各地間電話料金表

大阪府之部

茨木 和泉 淀川 池田 河内 木津 柏原 太田 津田 寺田 林田 尾崎 貝塚 岡野

一五 一五 一五 一五 一五 一五 一五 一五 一五 一五 一五 一五 一五 一五 一五 一五 一五 一五 一五 一五

河内 柏原 交野 高槻 淡路 長瀬 長江 三島 尾取

一五 一五 一五 一五 一五 一五 一五 一五 一五 一五 一五 一五 一五 一五 一五 一五 一五 一五 一五 一五

古市 小坂 天下 佐野 堺田 岸田 三島 水間 箕面 信達

一五 一五 一五 一五 一五 一五 一五 一五 一五 一五 一五 一五 一五 一五 一五 一五 一五 一五 一五 一五

東野 平野 枚方 守口 吹上 住吉 住吉

二五 一五 一五 一五 一五 一五 一五 一五 一五 一五 一五 一五 一五 一五 一五 一五 一五 一五 一五 一五

京都府之部

井手 岩倉 石原 加川 桂川 龜岡 神戶 四ツ井 淀川 田井

二二 二二 二二 二二 二二 二二 二二 二二 二二 二二 二二 二二 二二 二二 二二 二二 二二 二二 二二 二二

醍醐 八木 栗田 口野 久美 宇治 向日 向部 長尾 長瀬 向日 向日 向日

二二 二二 二二 二二 二二 二二 二二 二二 二二 二二 二二 二二 二二 二二 二二 二二 二二 二二 二二 二二

八木 山崎 山崎 山崎 山崎 山崎 山崎 山崎 山崎 山崎 山崎 山崎 山崎 山崎 山崎 山崎 山崎 山崎 山崎 山崎

二二 二二 二二 二二 二二 二二 二二 二二 二二 二二 二二 二二 二二 二二 二二 二二 二二 二二 二二 二二

木津 木津 木津 木津 木津 木津 木津 木津 木津 木津 木津 木津 木津 木津 木津 木津 木津 木津 木津 木津

二二 二二 二二 二二 二二 二二 二二 二二 二二 二二 二二 二二 二二 二二 二二 二二 二二 二二 二二 二二

兵庫縣之部

伊丹 市川 岩屋 鳥居 出石 生野 石野

一三 一三 一三 一三 一三 一三 一三 一三 一三 一三 一三 一三 一三 一三 一三 一三 一三 一三 一三 一三

西宮 北條 別府 豐岡 富田 小田

一三 一三 一三 一三 一三 一三 一三 一三 一三 一三 一三 一三 一三 一三 一三 一三 一三 一三 一三 一三

小野 大野 加古川 加古川 加古川 加古川 加古川 加古川 加古川 加古川 加古川 加古川 加古川 加古川 加古川 加古川 加古川 加古川 加古川 加古川

一三 一三 一三 一三 一三 一三 一三 一三 一三 一三 一三 一三 一三 一三 一三 一三 一三 一三 一三 一三

八原 大野 高野 寶塚 龍野 瀧野

二二 二二 二二 二二 二二 二二 二二 二二 二二 二二 二二 二二 二二 二二 二二 二二 二二 二二 二二 二二

廣島縣

内海

一一 一一 一一 一一 一一 一一 一一 一一 一一 一一 一一 一一 一一 一一 一一 一一 一一 一一 一一 一一

阿賀

一一 一一 一一 一一 一一 一一 一一 一一 一一 一一 一一 一一 一一 一一 一一 一一 一一 一一 一一 一一

廣島

一一 一一 一一 一一 一一 一一 一一 一一 一一 一一 一一 一一 一一 一一 一一 一一 一一 一一 一一 一一

廣島

一一 一一 一一 一一 一一 一一 一一 一一 一一 一一 一一 一一 一一 一一 一一 一一 一一 一一 一一 一一

和歌山縣

和歌山

一一 一一 一一 一一 一一 一一 一一 一一 一一 一一 一一 一一 一一 一一 一一 一一 一一 一一 一一 一一

和歌山

一一 一一 一一 一一 一一 一一 一一 一一 一一 一一 一一 一一 一一 一一 一一 一一 一一 一一 一一 一一

和歌山

一一 一一 一一 一一 一一 一一 一一 一一 一一 一一 一一 一一 一一 一一 一一 一一 一一 一一 一一 一一

和歌山

一一 一一 一一 一一 一一 一一 一一 一一 一一 一一 一一 一一 一一 一一 一一 一一 一一 一一 一一 一一

香川縣

香川

一一 一一 一一 一一 一一 一一 一一 一一 一一 一一 一一 一一 一一 一一 一一 一一 一一 一一 一一 一一

香川

一一 一一 一一 一一 一一 一一 一一 一一 一一 一一 一一 一一 一一 一一 一一 一一 一一 一一 一一 一一

香川

一一 一一 一一 一一 一一 一一 一一 一一 一一 一一 一一 一一 一一 一一 一一 一一 一一 一一 一一 一一

香川

一一 一一 一一 一一 一一 一一 一一 一一 一一 一一 一一 一一 一一 一一 一一 一一 一一 一一 一一 一一

金片和岡小茶鉢追林井  
川上氣山串町立川野原

智鳥橋  
頭取津

小春  
濱江

飯  
田

野長土高高多田八堅海鏡和  
村濱山島宮賀中市田津屋邇

五四四五五五五五五六  
〇〇〇〇〇〇〇〇〇〇〇〇  
連津總玉玉高高高田笠  
島山社島松屋梁口岡

岡山縣之部

七六八  
五〇〇

鳥取縣之部

四六  
〇〇

福井縣之部

八五

長野縣之部

三三二二二二二二三三二  
五五五五五五五五五五五  
油寺愛小船政米山野草朽能  
日庄川松木所原上洲津木川

五五五五五六五五五  
五〇〇五五〇五五五  
西天味郷山倉牛字撫成  
寺城野内田敷窓野川羽

七八九  
五〇〇

鹿三上  
野朝井

福松  
井岡

二二二二二二三二二二三  
五五五五五五五五五五五  
下水三日貴木木醒櫻坂安朝  
田口雲田川本戶井川本土日

四五五二五五五五五六  
五〇五〇五〇〇五〇〇  
妹瀬稗日下下三  
尾戶田比村井石

七九七  
五〇五

用  
瀬

六六  
〇〇

關瀬百守彦廣日新信  
津田瀬山根瀬野儀樂

五五五六五五三  
〇五五〇五五五

七五

六五

二二三二二二二二二  
五五〇五五五五五五

石石今稻  
塚部津村

一  
色

四  
日市

岡王小法著初榛生櫻  
寺川寺尾瀬原駒本

福二舞社山郡黒魚中成曾  
良見子崎家井橋村松根

二二二二  
五五五〇  
西速八石  
押水幡山

滋賀縣之部

六五  
岡田

愛知縣之部

四〇  
津

三重縣之部

二一三二二二二二二  
〇五五〇〇〇五五〇  
名丹龍高高高田吉上  
柄市田山田取本野市

奈良縣之部

三二二二二二二二二  
五五〇五五五五五五  
赤尼明有相網網天江江江  
穗崎石馬生前干神原島井

二三二二  
五五五五  
豐豐途保  
郷棕中坂

五五  
高濱

三五

二二二二二二二二二  
〇〇〇五〇〇〇五五  
郡御五小松柳八葛奈  
山所條泉山本木良

三二二二二二二二二  
〇五五五五五五五五  
御三妻由城三篠坂佐佐蘆  
影木鹿良崎田山越野治屋

二二二二  
五五五五  
大大大虎  
溝郷津姫

六〇  
名古屋

二二二二二二二二二  
〇〇五〇五〇〇〇〇  
砂須新下下三櫻安  
茶川庄田市輪井塔

一一二二三五二二二二二  
五五五〇〇五五五五五  
須洲姫廣新飾志志湊  
磨本路宮磨筑方

二三二二  
五五五五

五五

二二二二二二二二二  
〇〇〇五〇〇〇〇

二三二二二二二二三  
〇〇五五五五五五五

諸官衙・各學校・御用達



諸 印 刷

和洋式帳簿製

大阪市西區江戶橋上通二丁目

波々伯部

電話土佐一八九五番

池戸  
和歌山  
和歌山  
橋本  
印本  
印南  
池田  
岩田  
岩田出

六〇  
香川縣之部

二二二二三二  
五五五五五五  
九野名田笠加  
度山上手邊田太

和歌山縣之部

九〇九五  
阿吳賀

廣島縣之部

二二二四二二  
五五五五五五

由紀高高原粉  
良寺口野坊河

一〇〇

廣島

二二二二三二  
五五五五〇五

日鹽南妙箕湯  
方津部寺島淺

九五

二二四二二二  
五五〇五五五

諸官衙・各學校・御用達



諸 印 刷

和洋式帳簿製

大阪西區江戶堀上通二丁目

波々伯部

電話土佐堀一八九五番

岩田出  
池田  
印田  
橋本  
和歌山  
和歌山  
池田  
岩田  
内日海  
廿日市

廣島縣之部  
九〇  
九五  
阿賀  
和歌山縣之部  
六〇  
香川縣之部

二二五  
二二五  
二二五  
二二五  
二二五

加太  
堂田  
田手  
名野  
野野  
九度  
山

二二五  
二二五  
二二五  
二二五  
二二五

粉河  
御坊  
高野  
高野  
紀三井  
由良  
山

二二五  
二二五  
二二五  
二二五  
二二五

湯島  
寶島  
妙島  
南島  
日方

二二五  
二二五  
二二五  
二二五  
二二五

大阪日進商會製作  
特許 日進號無砂精米機

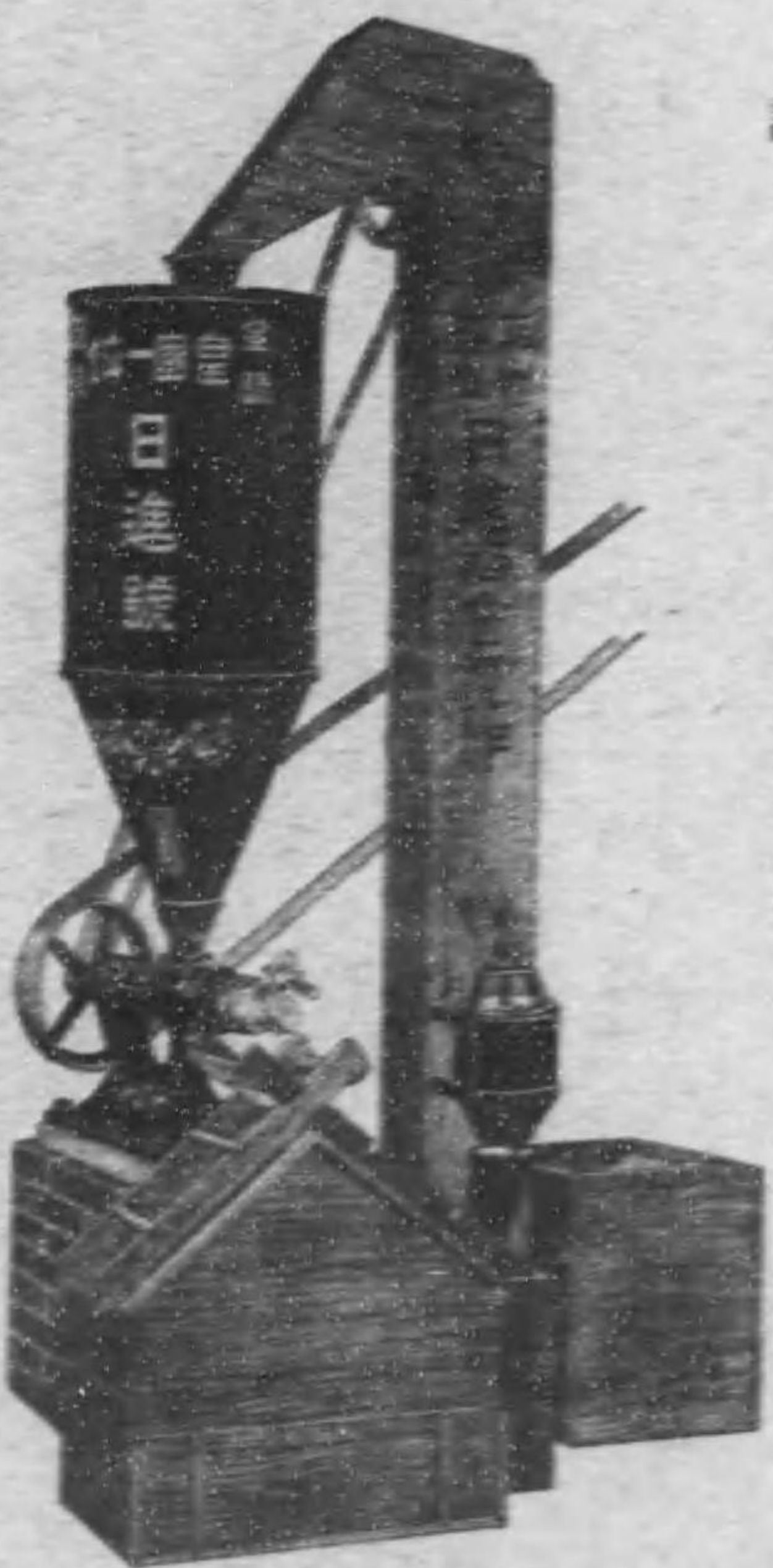

日進式ハ酒造米ニ  
最モ適ス  
乞フ兩機共御愛顧  
(カタロク呈ス)

大阪市西區江戸堀南通三丁目  
合名 日進商會  
電話土佐堀五〇〇七番  
振替口座大阪二五六四二番

東京清水商會製  
特許  
清水式無砂精米機

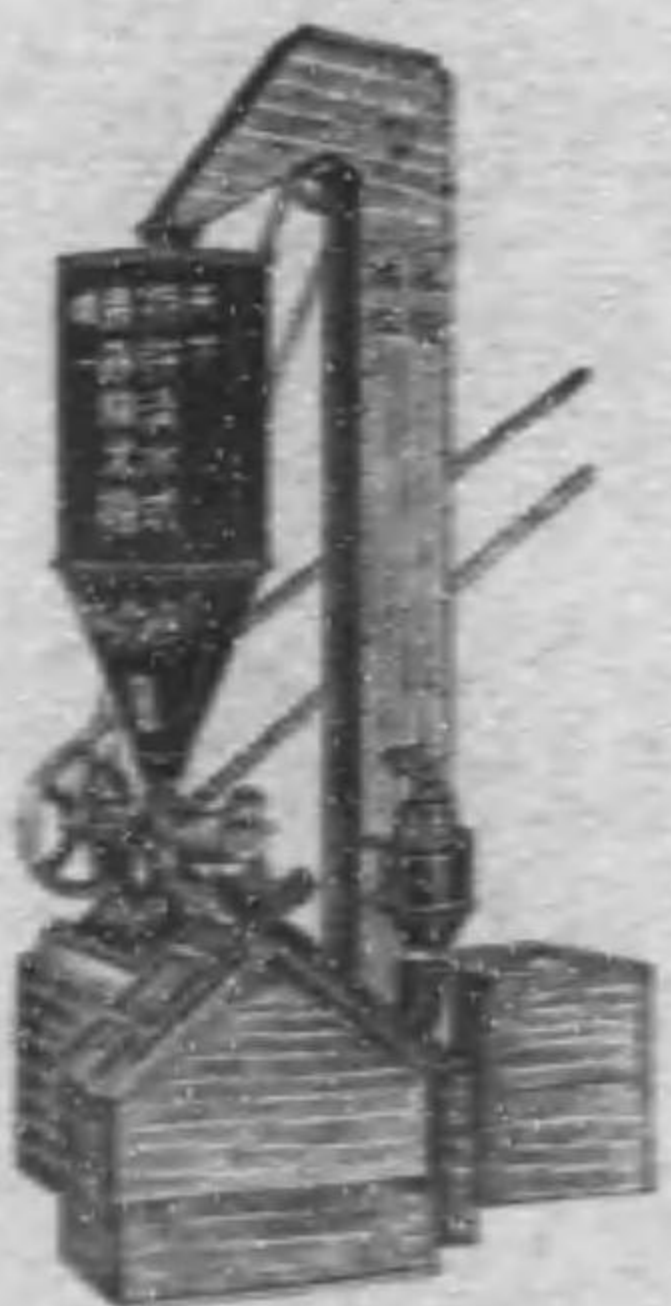

### 通話に關する注意

**市外通話** は毎五分間を一通話とし、其通話料は大體距離の遠近に依つて定められて  
あり、通話距離の中短距離、長距離、特別長距離の區別があり、  
此電話料は方々細部にて通話料は別表の通りです。

**市外通話の申込** をなるときは、最初の交換手の應答した時單に相手の地名又は「市  
外」を告げ、更に他の交換手が番號を同様に相手の地名、番號を告げ、及御自分の  
局名、番號を告げ一往切つてお待下さい。市外通話に他に通話の無い時に限り三通話以上  
継続することが出来ます。

**市外至急通話** は申込の際必ず至急通話である事を記號交換手に通知して下さい。こ  
れは普通通話に先づいて通話することが出来ます。料金は普通通話の二倍を要します。

**夜間通話** は毎日午後八時以後午前七時以前の通話を云ふので、一通話三十秒以上の區  
域に對して取扱ひます。料金は普通通話の二倍に比して約、一二割低廉であります。

**定時通話** と申す方法があります。通話する時刻を指定して申込ひるので、午後六時以  
後、通話指定の時刻より一時間以前ならば何時でも申込を交付します。目下知事館では大阪、  
京都、神戸、名古屋、福岡、和歌山、岡山、敦賀、福、姫路、各局間に限られて居ます。料  
金は普通通話の四倍を要しますが、希望の時刻に通話の出来る便利な方法であります。

**市外通話の取消料** は次の場合に申受けします。申込済の市外通話に對して、交換手が  
取扱開始の通知をした場合に、申込者又は相手方が不在であるとき、或は通話する必要が  
無いと申出のある時、或は故無く呼出音に應答されない時、但し是等の場合は申込後、普  
通通話料は四十分間、又至急通話料は二十分間を超過した後は取消料は要りませ  
ぬ。

定時通話の申込者が通話の必要が無いと申出があれば矢張り取消料を要します。

**呼出電話** 即ち加入者以外の人と話をする爲め、通話局へ相手の呼出方を請求するこ  
とが出来ます。呼出電話を申込むには本局三千番(呼出電話)を呼んで、自己の電話番號、相手方  
の居所氏名等をお告げ下さい。さうすれば相手方が先方の通話局へ来て申込者の方へ電話を  
かけることとなります。電話の無い方は最寄の通話局へ前同様の申込をするのであります。  
呼出電話を申込るときは、通話料の外に其遠近により五錢乃至二十五錢の呼出料を要し  
ます。

大阪日進商會製作  
特許 日進號無砂精米機

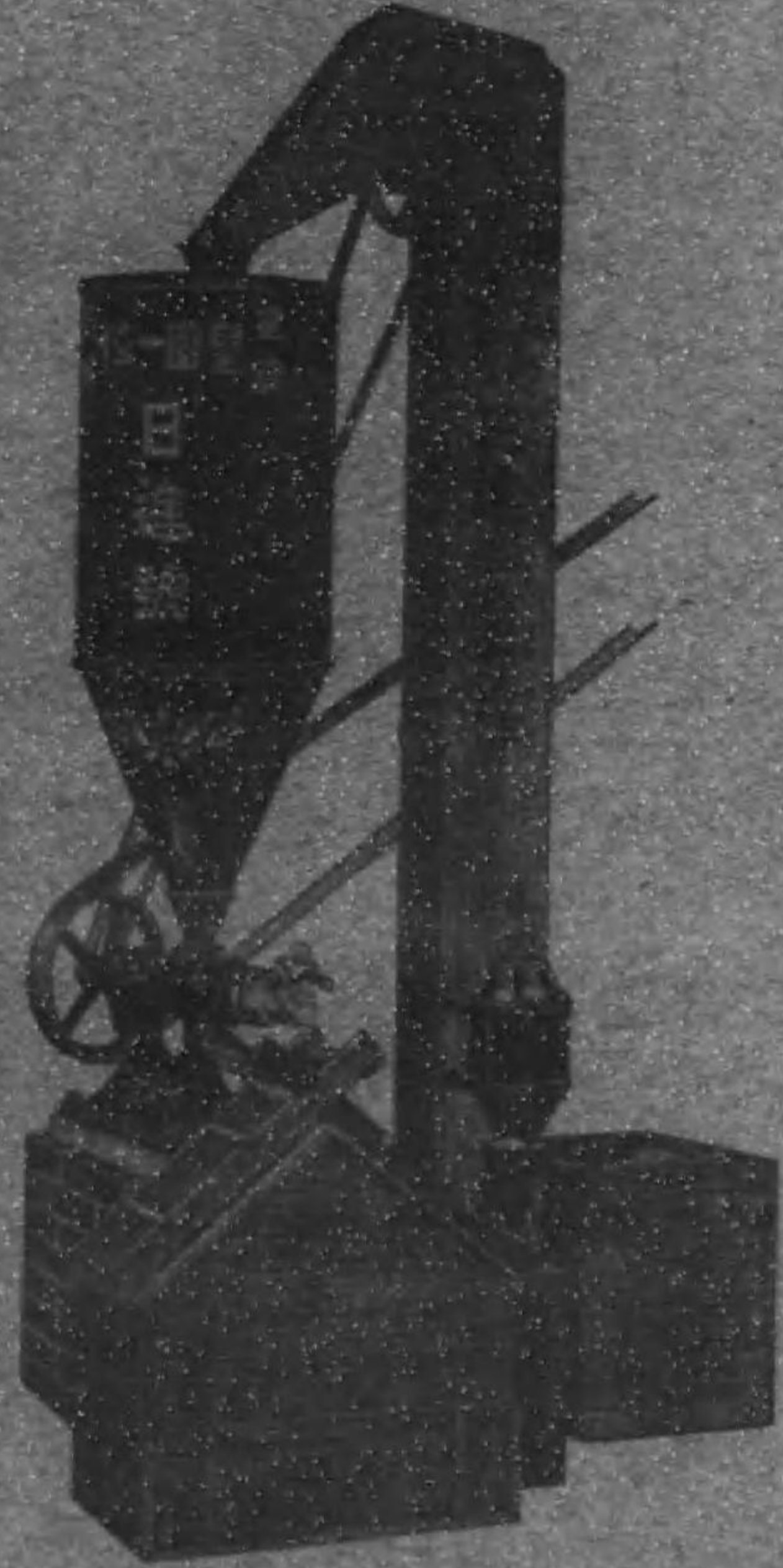

日進號ハ酒造米ニ  
最も適ス  
乞フ兩機共御愛顧

(カワロツ屋ス)

大阪市西區江戸堀南通三丁目  
合名 日進商會  
會社

電話土佐五〇〇七番  
振替口座大阪二五六四二番

東京清水商會製造  
特許  
清水式無砂精米機



### 通話に關する注意

**市外通話** は毎五分間を一通話時とし、其通話料は大體距離の遠近に依つて定められてあります。通話區域の中短距離、長距離、特別長距離の區別があります。此電話帳は乃ち短距離で通話料は別表の通りです。

**市外通話の申込** をなさるときは、最初の交換手の應答した時單に相手の地名又は「市外」と告げ、更に他の(註)交換手が番號を問ふ時に相手の地名、番號(數局ある地)及御自分の局名、番號を告げ一旦切つてお待下さい。尚市外通話は他に申込の無い時に限り三通話以上繼續することが出来ます。

**市外至急通話** は申込の際必ず至急通話である事を記録交換手に通知して下さい。これは普通通話に先つて通話することか出来ます。料金は普通通話の二倍を要します。

**夜間通話** は毎日午後八時以後午前七時以前の通話を云ふので、一通話三十錢以上の區域に對して取扱ひます。料金は晝間の通話料に比べて約、一二割低廉であります。

**定時通話** と申す方法があります。通話する時刻を指定して申込みもので、午後六時以後、通話指定の時刻より一時間以前ならば何時でも申込を受付ます。目下短距離では大阪と京都、神戸、名古屋、廣島、和歌山、岡山、敦賀、堺、姫路、各局間に限られて居ます。料金は普通通話の四倍を要しますが希望の時刻に通話の出来る便利な方法であります。

**市外通話の取消料** は次の場合に申受けれます。申込済の市外通話に對して、交換手から取扱開始の通知をした場合に、申込者又は相手方が不在であるとき、或は通話する必要が無いと申出のある時、或は故無く呼出信號に應答されない時。但し是等の場合は申込後、普通通話(晝夜)は四十分間、又至急通話(晝夜)は二十十分間を経過した後なれば取消料は要りませぬ。

定時通話の申込者が通話の必要が無いと申出があれば矢張り取消料を要します。

**呼出電話** 即ち加入者以外の人と話を爲す爲め、通話局へ相手の呼出方を請求することが出来ます。呼出電話を申込むには本局三千番(呼出電)を呼んで自己の電話番號、相手方の居所氏名等をお告げ下さい。さうすれば相手人が先方の通話局へ来て申込者の方へ電話をかけることとなります。電話の無い方は最寄の通話局へ前同様の申込をしますのであります。呼出電話を申込まるゝときは、通話料の外に其遠近により五錢乃至二十五錢の呼出料を要します。

大阪府下

大 阪 名 物 四 ツ 橋

浪 華 漬

四季御進物用最適品

永く風味の變らないのが  
弊店製品の特徴であります

大 阪 市 西 區 四 ツ 橋 南 西 詰  
古 史 歷 を つ も

三 谷 商 店

電 話 番 号 二 七 八 三 ・ 番 号 一 六 五 二 四

◎夜間通話料(自午後八時(至午前七時)通話取消料、呼出料  
但シ普通一通話時ノ料金ヲ標準トス

一通話時ノ普通通話料	同上夜間普通通話料	通話取消料一回毎ニ 定時通話料 其他ノ通話料	一回ノ電話呼出料
一里以内 五	一	三	五
三 里 一〇		五	〇
五 里 一五		一〇	一〇
十 里 二〇		一五	一五
二十 里 二五		二〇	二〇
三十 里 三〇		二五	二五
三十五 里 三五		三〇	三〇
四十 里 四〇		三五	三五
四十五 里 四五		四〇	四〇
五十 里 五〇		四五	四五
五十五 里 五五		五〇	五〇
六十 里 六〇		五五	五五
六十五 里 六五		六〇	六〇
七十 里 七〇		六五	六五
七十五 里 七五		七〇	七〇
八十 里 八〇		七五	七五
八十五 里 八五		八〇	八〇
九十 里 九〇		八五	八五
九十五 里 九五		九〇	九〇
百二十 里 一〇〇		九五	九五
百五十 里 一〇五		一〇〇	一〇〇
百八十 里 一〇五		一〇五	一〇五
二百十 里 一〇五		一〇五	一〇五
二百四十 里 一〇五		一〇五	一〇五
二百八十 里 一〇五		一〇五	一〇五
三百二十 里 一〇五		一〇五	一〇五
其ノ他 一七五		一七五	一七五

船ニ依リ配達ヲ要スル場合ハ本表呼出料ノ外ニ金貳拾錢ヲ附加ス

大阪府下

# 大阪名物四ツ橋

# 浪華漬

四季御進物用最適品

永く風味の變らないのが  
弊店製品の特色であります

大阪市西區四ツ橋西南詰  
古歴史をもつ

# 三谷商店

電話二八七三番・振替内一六五二番

## ●夜間通話料（午前七時～午後八時）通話取消料、呼出料

但し普通一通話時ノ料金ノ標準トス

一通話時ノ普通通話料	同上夜間普通通話料	通話取消料（一回毎ニ） 定時通話料 其位ノ通話料	一回ノ電話呼出料
一里以内	五	三	五
三	一〇	五	一〇
五	一五	五	一五
十	二〇	〇	二〇
二十五	二五	〇	二五
三十	三〇	〇	三〇
三十五	三五	〇	三五
四十	四〇	〇	四〇
四十五	四五	〇	四五
五十	五〇	〇	五〇
五十五	五五	〇	五五
六十	六〇	一五	六〇
六十五	六五	〇	六五
七十	七〇	〇	七〇
七十五	七五	〇	七五
八十	八〇	四〇	八〇
八十五	八五	〇	八五
九十	九〇	〇	九〇
九十五	九五	〇	九五
百二十	一〇〇	〇	一〇〇
百五十	一〇五	〇	一〇五
百八十	一一〇	〇	一一〇
二百	一二〇	六〇	一二〇
二百四十	一三〇	〇	一三〇
二百八十	一四〇	〇	一四〇
三百	一五〇	〇	一五〇
三百二十	一六〇	〇	一六〇
其ノ他	一七五	〇	一七五

船中ニ依リ配達マ要スル場合ハ本表呼出料ノ外ニ金貳拾錢ヲ附加ス



DR. MATSUOKA'S HOSPITAL  
for ORTHOPEDIC & SURGICAL DISEASES

# 松岡病院

院長 醫學博士 松岡道治

畸形矯正科  
傷害外科  
小兒外科  
外科一般科  
レントゲン科

大阪北濱三丁目停留所前(電本番二二八三)

骨折・脱臼・跛行症  
傷害・畸形・脱腸(ヘルニヤ)  
骨及關節之疾患  
腦性及小兒麻痺症

## 茨木之部

大阪府三島郡

番号	支店名	公衆電話	一線事務用	電報掛	電報掛
一〇	山田町	三島町	大字	三島町	大字
一一	山田町	三島町	大字	三島町	大字
一二	山田町	三島町	大字	三島町	大字
一三	山田町	三島町	大字	三島町	大字
一四	山田町	三島町	大字	三島町	大字
一五	山田町	三島町	大字	三島町	大字
一六	山田町	三島町	大字	三島町	大字
一七	山田町	三島町	大字	三島町	大字
一八	山田町	三島町	大字	三島町	大字
一九	山田町	三島町	大字	三島町	大字
二〇	山田町	三島町	大字	三島町	大字
二一	山田町	三島町	大字	三島町	大字
二二	山田町	三島町	大字	三島町	大字
二三	山田町	三島町	大字	三島町	大字
二四	山田町	三島町	大字	三島町	大字
二五	山田町	三島町	大字	三島町	大字
二六	山田町	三島町	大字	三島町	大字
二七	山田町	三島町	大字	三島町	大字
二八	山田町	三島町	大字	三島町	大字
二九	山田町	三島町	大字	三島町	大字
三〇	山田町	三島町	大字	三島町	大字
三一	山田町	三島町	大字	三島町	大字
三二	山田町	三島町	大字	三島町	大字
三三	山田町	三島町	大字	三島町	大字
三四	山田町	三島町	大字	三島町	大字
三五	山田町	三島町	大字	三島町	大字
三六	山田町	三島町	大字	三島町	大字
三七	山田町	三島町	大字	三島町	大字

DR. MATSUOKA'S HOSPITAL  
for ORTHOPEDIC & SURGICAL DISEASES

院長 醫學博士 松岡道治

松岡病院

畸形矯正科  
傷害外科  
小兒外科  
外科  
レントゲン科  
一般科

大阪北濱三丁目停留所前(電本五二八三)

骨折・脱臼・跛行症  
傷害・畸形・脱腸(疝)  
骨及關節之疾患  
難癒性小兒麻痺症

茨木之部

大阪府三島郡

番号	名称	所在地	業種	備考
一	茨木郵便局	大字茨木	郵便	
二	三島郵便局	大字茨木	郵便	
三	合名會社 岡田堂印刷所	大字茨木	印刷	
四	合名會社 岡田堂印刷所	大字茨木	印刷	
五	合名會社 岡田堂印刷所	大字茨木	印刷	
六	合名會社 岡田堂印刷所	大字茨木	印刷	
七	合名會社 岡田堂印刷所	大字茨木	印刷	
八	合名會社 岡田堂印刷所	大字茨木	印刷	
九	合名會社 岡田堂印刷所	大字茨木	印刷	
一〇	合名會社 岡田堂印刷所	大字茨木	印刷	
一一	合名會社 岡田堂印刷所	大字茨木	印刷	
一二	合名會社 岡田堂印刷所	大字茨木	印刷	
一三	合名會社 岡田堂印刷所	大字茨木	印刷	
一四	合名會社 岡田堂印刷所	大字茨木	印刷	
一五	合名會社 岡田堂印刷所	大字茨木	印刷	
一六	合名會社 岡田堂印刷所	大字茨木	印刷	
一七	合名會社 岡田堂印刷所	大字茨木	印刷	
一八	合名會社 岡田堂印刷所	大字茨木	印刷	
一九	合名會社 岡田堂印刷所	大字茨木	印刷	
二〇	合名會社 岡田堂印刷所	大字茨木	印刷	
二一	合名會社 岡田堂印刷所	大字茨木	印刷	
二二	合名會社 岡田堂印刷所	大字茨木	印刷	
二三	合名會社 岡田堂印刷所	大字茨木	印刷	
二四	合名會社 岡田堂印刷所	大字茨木	印刷	
二五	合名會社 岡田堂印刷所	大字茨木	印刷	
二六	合名會社 岡田堂印刷所	大字茨木	印刷	
二七	合名會社 岡田堂印刷所	大字茨木	印刷	
二八	合名會社 岡田堂印刷所	大字茨木	印刷	
二九	合名會社 岡田堂印刷所	大字茨木	印刷	
三〇	合名會社 岡田堂印刷所	大字茨木	印刷	
三一	合名會社 岡田堂印刷所	大字茨木	印刷	
三二	合名會社 岡田堂印刷所	大字茨木	印刷	
三三	合名會社 岡田堂印刷所	大字茨木	印刷	
三四	合名會社 岡田堂印刷所	大字茨木	印刷	
三五	合名會社 岡田堂印刷所	大字茨木	印刷	
三六	合名會社 岡田堂印刷所	大字茨木	印刷	
三七	合名會社 岡田堂印刷所	大字茨木	印刷	

茨木

三島村 三島村一丁目 大字茨木  
三島村 三島村二丁目 大字茨木  
三島村 三島村三丁目 大字茨木  
三島村 三島村四丁目 大字茨木  
三島村 三島村五丁目 大字茨木  
三島村 三島村六丁目 大字茨木  
三島村 三島村七丁目 大字茨木  
三島村 三島村八丁目 大字茨木  
三島村 三島村九丁目 大字茨木  
三島村 三島村一〇丁目 大字茨木  
三島村 三島村一一丁目 大字茨木  
三島村 三島村一二丁目 大字茨木  
三島村 三島村一三丁目 大字茨木  
三島村 三島村一四丁目 大字茨木  
三島村 三島村一五丁目 大字茨木  
三島村 三島村一六丁目 大字茨木  
三島村 三島村一七丁目 大字茨木  
三島村 三島村一八丁目 大字茨木  
三島村 三島村一九丁目 大字茨木  
三島村 三島村二〇丁目 大字茨木  
三島村 三島村二一丁目 大字茨木  
三島村 三島村二二丁目 大字茨木  
三島村 三島村二三丁目 大字茨木  
三島村 三島村二四丁目 大字茨木  
三島村 三島村二五丁目 大字茨木  
三島村 三島村二六丁目 大字茨木  
三島村 三島村二七丁目 大字茨木  
三島村 三島村二八丁目 大字茨木  
三島村 三島村二九丁目 大字茨木  
三島村 三島村三〇丁目 大字茨木  
三島村 三島村三一丁目 大字茨木  
三島村 三島村三二丁目 大字茨木  
三島村 三島村三三丁目 大字茨木  
三島村 三島村三四丁目 大字茨木  
三島村 三島村三五丁目 大字茨木  
三島村 三島村三六丁目 大字茨木  
三島村 三島村三七丁目 大字茨木  
三島村 三島村三八丁目 大字茨木  
三島村 三島村三九丁目 大字茨木  
三島村 三島村四〇丁目 大字茨木  
三島村 三島村四一丁目 大字茨木  
三島村 三島村四二丁目 大字茨木  
三島村 三島村四三丁目 大字茨木  
三島村 三島村四四丁目 大字茨木  
三島村 三島村四五丁目 大字茨木  
三島村 三島村四六丁目 大字茨木  
三島村 三島村四七丁目 大字茨木  
三島村 三島村四八丁目 大字茨木  
三島村 三島村四九丁目 大字茨木  
三島村 三島村五〇丁目 大字茨木  
三島村 三島村五一丁目 大字茨木  
三島村 三島村五二丁目 大字茨木  
三島村 三島村五三丁目 大字茨木  
三島村 三島村五四丁目 大字茨木  
三島村 三島村五五丁目 大字茨木  
三島村 三島村五六丁目 大字茨木  
三島村 三島村五七丁目 大字茨木  
三島村 三島村五八丁目 大字茨木  
三島村 三島村五九丁目 大字茨木  
三島村 三島村六〇丁目 大字茨木  
三島村 三島村六一丁目 大字茨木  
三島村 三島村六二丁目 大字茨木  
三島村 三島村六三丁目 大字茨木  
三島村 三島村六四丁目 大字茨木  
三島村 三島村六五丁目 大字茨木  
三島村 三島村六六丁目 大字茨木  
三島村 三島村六七丁目 大字茨木  
三島村 三島村六八丁目 大字茨木  
三島村 三島村六九丁目 大字茨木  
三島村 三島村七〇丁目 大字茨木  
三島村 三島村七一丁目 大字茨木  
三島村 三島村七二丁目 大字茨木  
三島村 三島村七三丁目 大字茨木  
三島村 三島村七四丁目 大字茨木  
三島村 三島村七五丁目 大字茨木  
三島村 三島村七六丁目 大字茨木  
三島村 三島村七七丁目 大字茨木  
三島村 三島村七八丁目 大字茨木  
三島村 三島村七九丁目 大字茨木  
三島村 三島村八〇丁目 大字茨木  
三島村 三島村八一丁目 大字茨木  
三島村 三島村八二丁目 大字茨木  
三島村 三島村八三丁目 大字茨木  
三島村 三島村八四丁目 大字茨木  
三島村 三島村八五丁目 大字茨木  
三島村 三島村八六丁目 大字茨木  
三島村 三島村八七丁目 大字茨木  
三島村 三島村八八丁目 大字茨木  
三島村 三島村八九丁目 大字茨木  
三島村 三島村九〇丁目 大字茨木  
三島村 三島村九一丁目 大字茨木  
三島村 三島村九二丁目 大字茨木  
三島村 三島村九三丁目 大字茨木  
三島村 三島村九四丁目 大字茨木  
三島村 三島村九五丁目 大字茨木  
三島村 三島村九六丁目 大字茨木  
三島村 三島村九七丁目 大字茨木  
三島村 三島村九八丁目 大字茨木  
三島村 三島村九九丁目 大字茨木  
三島村 三島村一〇〇丁目 大字茨木

和泉大津之部

大阪府泉北郡

Table listing companies and products in the Ise-Otsu region, including entries like 和泉大津郵便局, 和泉大津商會, and various industrial and trade firms.

稻田之部

大阪府中河内郡

Table listing companies and products in the Inari region, including entries like 稲田郵便局, 稲田商會, and various agricultural and trade firms.

和泉大津 稻田

Table listing companies and products in the Ise-Otsu and Inari regions, including entries like 和泉大津商會, 稲田商會, and various trade and industrial firms.



池田のく、や、ま、ふ、こ、て、あ、さ

一三六 内林直吉 川西村小戸 料理業  
 一〇七 魚治 小林治一 田中町 料理業  
 一五六 魚治支店 岡本幸助 中ノ町 料理業  
 一五六 上田常記 室町 料理業  
 一三一 上田常 室町 料理業  
 一四四 上田フサ 池田町 料理業  
 二五六 上野誠太郎 室町 料理業  
 三〇六 上山仙松 元新町 料理業  
 一五 上島兼次郎 元新町 料理業  
 一六六 梅本英三郎 川西村小戸 料理業

の之部  
 一四五 熊勢岩 熊勢新松 細川村木部新宅 米穀商  
 一四四 熊勢岩 熊勢新松 川西村小花 米穀商  
 二〇六 熊勢銀行池田支店 細川村木部新宅 米穀商

く之部  
 一九 吳服商事株式会社 中ノ町 材木商  
 一四九 吳服商事株式会社 中ノ町 材木商  
 二四 黒谷岩吉 川西村小花 材木商  
 二二五 久我金三郎 川西村寺畑 材木商

や之部  
 二四二 八尾八太郎 本町 建築請負業  
 二二二 八尾竹治郎 元新町 建築請負業  
 二七〇 山岡三郎 山ノ口町 建築請負業  
 一五五 山岡商店 細川村木部新宅 建築請負業  
 八 山口三郎 川西村寺畑 建築請負業  
 二二八 山口太郎 室町 建築請負業  
 二五二 山本清三郎 中ノ町 建築請負業  
 二五九 安田サキ 中ノ町 建築請負業

ま之部  
 二二三 松原常典 西谷村長尾山 青物産物商  
 二六二 松本市松 川西村寺畑 青物産物商  
 三四 松本一 室町 青物産物商  
 二四七 前橋善吉 川西村寺畑 青物産物商  
 二〇二 前川芳三郎 北新町 青物産物商  
 六五 前川作次郎 小阪町 青物産物商  
 二三四 前田運之助 西ノ口 青物産物商

さ之部  
 二五七 佐々木爲助 室町 會社員  
 一六七 齋藤直吉 室町 會社員  
 三七 澤田大兵衛 細川村木部 會社員  
 二五三 澤田文治郎 林口町 會社員  
 一七五 作山寛宏 西谷村長尾山 會社員

あ之部  
 一〇五 青木茂 室町 生業  
 一一二 尾安 黒瀬源次郎 本町 生業  
 一四九 淺井千之助 池田町 生業  
 二二一 芦森武治郎 池田町 生業

て之部  
 二五〇 寺林卯之松 田中町 生業

ふ之部  
 二七三 前田松之介 元新町 米穀商  
 二三〇 増本幸藏人 元新町 米穀商  
 三〇 藤井福松 南新町 料理業  
 二九 藤井福七 池田町 料理業  
 一三 藤井清七 北新町 料理業  
 四〇 藤田三郎 西谷村長尾山 料理業  
 三〇四 藤原次郎 池田町 料理業  
 五九 藤本由松 本町 料理業  
 二二六 藤本由松 元新町 料理業  
 一五五 福田醫院 福田勝助 元新町 料理業  
 四七 福田眞三郎 田中町 料理業  
 二四三 福田眞次郎 林口町 料理業

ひ之部  
 二二 廣根銀行川西出張所 川西村小戸 料理業  
 二五 廣木恒太郎 川西村小花 料理業  
 二五八 廣木安吉 元新町 料理業  
 二三八 平井清 池田町 料理業  
 四九 平野織成株式会社 室町 料理業

も之部  
 二〇四 森醫院 森源之助 室町 料理業  
 二〇五 森虎之助 田中町 料理業

せ之部  
 一一 瀬戸卯三郎 本町 料理業  
 三三 瀬池銀行 本町 料理業  
 一三三 瀬池銀行北支店 北新町 料理業

す之部  
 一三八 杉景太郎 川西村寺畑 料理業  
 一四三 杉江環三 室町 料理業  
 二二八 杉江環三 池田町 料理業  
 一五五 鈴木元瓦 小阪町 料理業

し之部  
 二七二 柴田其平 川西村小戸 文具商  
 四一 柴山繁雄 室町 文具商  
 一四八 七里秀二 川西村小戸 文具商  
 五八 横川達三郎 元新町 文具商  
 一三三 横野義三郎 弓場 文具商  
 二二四 藤原八二 川西村小戸 文具商  
 二六四 島傳治郎 マスミ 文具商

き之部

一六四 木田馬太郎 細川村木部 乾物産物商  
 一三二 清瀬徳兵衛 本町 乾物産物商  
 一〇九 清瀬辰吉 本町 乾物産物商  
 一五一 北尾清七 中ノ町 新聞販賣業  
 一〇二 北上常吉 本町 新聞販賣業  
 二二一 北上常吉 川西村小花 新聞販賣業  
 二六 北田榮太郎 川西村小戸 石材商  
 二〇 北田栄次 川西村小戸 石材商  
 一八 北田益三郎 南新町 石材商  
 四 北村伊三郎 米屋町 石材商  
 三一 北村富松 田中町 石材商  
 一〇八 北村貞藏 元新町 石材商  
 七〇 北村吉右衛門 細川村木部 石材商  
 六一 菊池篤忠 碓石町 石材商  
 一〇一 岸上又吉 本町 石材商

ゆ之部

二一〇 由良小一郎 川西村 料理業

め之部

二一 めん黄 細原茂雄 水町 料理業

み之部

一六一 三宅敏介 マスミ 運送業  
 一三九 三坂運送店 磯千代 川西村寺畑 運送業  
 三〇三 水口芳松 川西村小花 運送業  
 一〇一六 宮原清 川西村小戸 運送業  
 二四五 宮島勉松 マスミ 運送業

し之部

二七二 柴田其平 川西村小戸 文具商  
 四一 柴山繁雄 室町 文具商  
 一四八 七里秀二 川西村小戸 文具商  
 五八 横川達三郎 元新町 文具商  
 一三三 横野義三郎 弓場 文具商  
 二二四 藤原八二 川西村小戸 文具商  
 二六四 島傳治郎 マスミ 文具商



濱寺

Table listing various entries for '濱寺' (Hamadera) with columns for numbers, names, and descriptions.

富田林之部

大阪府南河内郡

Table listing various entries for '富田林之部' (Tomita Forest Section) with columns for numbers, names, and descriptions.

Table listing various entries for '大阪府南河内郡' (Osaka Prefecture South Kawachi District) with columns for numbers, names, and descriptions.

富田林

尾崎之部

大阪府泉南郡

番外	尾崎郵便局	一般事務用 電報託送用	
五〇	尾崎郵便局	一 般事務用 電報託送用	
六〇	尾崎郵便局	一 般事務用 電報託送用	
一	泉南紡績株式會社	尾崎村大字下出	織造、紡績、製織
二	水村久壽雄	尾崎村大字波有手	酒造、織物
三	森井茂吉	尾崎村大字波有手	酒造、織物
四	三宅政右衛門尾崎支店	尾崎村	酒造、織物
五	成子善太郎	尾崎村	織物、元服部
六	石橋利一	尾崎村	紋羽製造業
七	辻野萬一	尾崎村	菓子製造業
八	廣嶋萬福	尾崎村	菓子製造業
九	大谷正平	尾崎村大字波有手	銀行、織物
一〇	石橋治吉	尾崎村	織物、製紙業
一一	三井修	尾崎村	織物、製紙業
一二	松下時造	尾崎村	織物、製紙業
一三	池田久太郎	尾崎村	織物、製紙業
一四	尾崎尋常高等小學校	尾崎村	教育、製織
一五	池宮吳服店 池宮吉造	尾崎村	織物、製紙業
一六	三井政治部	尾崎村	織物、製紙業
一七	深日治郎松	尾崎村	織物、製紙業
一八	尾崎商事株式會社	尾崎村	織物、製紙業
一九	泉南水産市場株式會社	尾崎村大字新	漁業、製紙業
二〇	畑中時治郎	尾崎村大字波有手	織物、製紙業
二一	濱野定治郎	尾崎村	織物、製紙業
二二	和田由太郎	尾崎村	織物、製紙業
二三	山本勲治郎	尾崎村	織物、製紙業
二四	釜野毛右丁場	尾崎村大字波有手	織物、製紙業
二五	丹羽仁三郎	尾崎村	織物、製紙業
二六	森井龜太郎	尾崎村大字波有手	織物、製紙業
二七	會社村瀬織物工場	尾崎村大字自然田	織物、製紙業
二八	川崎勝太郎	尾崎村	織物、製紙業
二九	南谷謙吉	尾崎村大字波有手	織物、製紙業
三〇	丹羽照治郎	尾崎村	織物、製紙業
三一	濱野芳松	尾崎村	織物、製紙業
三二	成子善七 南濱酒松	尾崎村	織物、製紙業
三三	岡野真造	尾崎村	織物、製紙業
三四	津田正信	尾崎村大字波有手	織物、製紙業
三五	八幡庄太郎	尾崎村	織物、製紙業
三六	物運運店 千地竹松	尾崎村	織物、製紙業
三七	古家主治郎	尾崎村大字波有手	織物、製紙業
三〇七	龜運運店	尾崎村	織物、製紙業
三〇八	森井保吉	尾崎村大字波有手	織物、製紙業
三〇九	丹羽久七	尾崎村	織物、製紙業
三一〇	貴田字一郎	尾崎村大字石目	織物、製紙業
三一	尾崎織布株式會社	尾崎村	織物、製紙業
三二	向井延造	尾崎村	織物、製紙業
三三	杉木源三郎	尾崎村	織物、製紙業
三四	北野久兵衛	尾崎村	織物、製紙業
三五	三津榮治郎	尾崎村	織物、製紙業
三六	森井昌輔	尾崎村	織物、製紙業
三七	山本末吉	尾崎村	織物、製紙業
三八	古家信三	尾崎村大字波有手	織物、製紙業
三九	榎谷留次郎	尾崎村	織物、製紙業

三三八	玉置福太郎株式會社	尾崎村	織物、製紙業
三三九	中澤福三郎	尾崎村	織物、製紙業
三四〇	榎米治兵衛	尾崎村大字器田	織物、製紙業
三四一	高松利平 南濱魚利	尾崎村大字器田	織物、製紙業
三四二	東島村合場	尾崎村大字自然田	織物、製紙業
三四三	土生吉松	尾崎村大字新	織物、製紙業
三四四	岸和田野原	尾崎村	織物、製紙業
三四五	玉置福太郎株式會社	尾崎村	織物、製紙業
三四六	尾崎運送株式會社	尾崎村	織物、製紙業
三四七	尾崎村役場	尾崎村	織物、製紙業
三四八	三井右衛門	尾崎村大字波有手	織物、製紙業
三四九	西島取村大字新	尾崎村大字波有手	織物、製紙業
三五〇	大谷石橋工場	尾崎村	織物、製紙業
三五一	松井善輔	尾崎村	織物、製紙業
三五二	總務部	尾崎村	織物、製紙業
三五三	尾崎村役場	尾崎村	織物、製紙業
三五四	尾崎村役場	尾崎村	織物、製紙業
三五五	安藤芳太郎	尾崎村	織物、製紙業
三五六	尾崎村役場	尾崎村	織物、製紙業
三五七	尾崎村役場	尾崎村	織物、製紙業
三五八	尾崎村役場	尾崎村	織物、製紙業
三五九	尾崎村役場	尾崎村	織物、製紙業
三六〇	尾崎村役場	尾崎村	織物、製紙業



岡町之部

大阪府豊能郡

公衆電話用

六〇 岡町郵便局 電話試線用  
一〇〇 岡町住宅電話 電話試線用 一般事務用

- 一 岡町住宅電話 株式會社
- 二 西村平次郎 豊中村大字榎家
- 三 松本新太郎 南豊島村大字原田
- 四 杉田與兵衛 豊中村大字榎家
- 五 内村謙爾 豊中村大字榎家
- 六 杉田三夫 豊中村大字岡町
- 七 松村敏夫 中豊島村大字岡山
- 八 株式會社十五銀行 豊中村大字新免
- 九 田中重太郎 豊中村大字新免
- 一〇 桐原隆三 豊中村大字榎家
- 一一 大阪商船株式會社 豊中村大字新免
- 一二 株式會社西宮銀行 豊中村大字岡町
- 一三 摩國次郎 岡町支店 豊中村大字榎家
- 一四 岩崎喜三郎 豊中村大字榎家
- 一五 大江市松 豊中村大字岡町
- 一六 志方勢七 中豊島村大字曾根
- 一七 月原林三郎 豊中村大字榎家
- 一八 熊野田村役場 熊野田村大字熊野田
- 一九 渡邊登福 南豊島村大字原田
- 二〇 森田光次 豊中村大字榎家
- 二一 瀧義郎 豊中村大字榎家
- 二二 小林義三郎 豊中村大字南轟木
- 二三 志木清吉 南豊島村大字原田
- 二四 伊藤好三郎 南豊島村大字原田
- 二五 武田作平 南豊島村大字原田
- 二六 中島弘 中豊島村大字長興寺
- 二七 大阪市船橋支所 麻田村大字麻田
- 二八 川口健三郎 南豊島村大字原田
- 二九 島光治 豊中村大字榎家
- 三〇 麻田成一 南豊島村大字原田
- 三一 日本生命保險 株式會社 豊中村大字新免
- 三二 津源次 麻田村大字麻田
- 三三 新堂貞三 麻田村大字麻田
- 三四 村井清太郎 南豊島村大字原田
- 三五 江口春太郎 南豊島村大字原田
- 三六 吉原興一 豊中村大字榎家
- 三七 山口マサ 南豊島村大字原田
- 三八 橋本庄次郎 豊中村大字新免

國定教科書販賣會  
讀文房具雜貨  
會社  
木炭  
同  
員

米  
穀  
商

醫  
師

- 三九 瀬尾隆次郎 豊中村大字南轟木字上佃
- 四〇 藤本景吉 豊中村大字新免字出口
- 四一 橋本正貞 南豊島村大字原田
- 四二 田中者三 麻田村大字麻田御神山
- 四三 加納基 豊中村大字南轟木
- 四四 山下和助 豊中村大字榎家
- 四五 渡部政次 南豊島村大字原田
- 四六 阪神急行電鐵 株式會社 豊中村大字新免
- 四七 相島勲次郎 豊中村大字南轟木字二ツ垣内
- 四八 株式會社山口銀行 豊中村大字新免榎家字二ツ垣内
- 四九 高増福藏 豊中村大字新免榎家
- 五一 株式會社 十五銀行寄留會 豊中村大字榎家
- 五二 櫻田松太郎 豊中村大字榎家
- 五三 瀧谷藤治郎 豊中村大字榎家
- 五四 鴻川八十吉 南豊島村大字原田
- 五五 金須文一郎 豊中村大字榎家
- 五六 内藤一郎 豊中村大字新免
- 五七 橋本真實 豊中村大字榎家
- 五八 澤木綱平 豊中村大字榎家
- 五九 和田信江 豊中村大字新免
- 六一 善塔其爾 南豊島村大字原田
- 六二 白石貞吉 豊中村大字榎家
- 六三 竹永輝藏 豊中村大字新免
- 六四 山島友三郎 南豊島村大字原田
- 六五 大津銜三郎 豊中村大字新免
- 六六 安野謙 南豊島村大字原田
- 六七 清水義之助 豊中村大字榎家
- 六八 岡山晉之助 南豊島村大字原田
- 六九 井上敏之助 豊中村大字榎家
- 七〇 志方美代 豊中村大字新免
- 七一 三輪春介 豊中村大字新免
- 七二 岸昇 南豊島村大字原田
- 七三 西原廉之助 南豊島村大字原田
- 七四 羽田三郎 豊中村大字榎家
- 七五 金須文一郎 豊中村大字榎家
- 一〇一 北川長平 麻田村大字麻田
- 一〇二 吉村久吉 豊中村大字新免
- 一〇三 矢野雄 南豊島村大字原田
- 一〇四 栗田美禰 南豊島村大字原田
- 一〇五 平尾善三郎 豊中村大字新免

會社員

會社員

會社員

會社員

會社員

會社員

會社員

會社員

- 一〇六 小玉登三郎 豊中村大字新免
- 一〇七 大野清次郎 豊島村大字岡山
- 一〇八 田邊重一 豊中村大字榎家
- 一〇九 杉田興三郎 南豊島村大字原田
- 一一〇 豊中村役場 豊中村
- 一一一 兒島重太郎 豊中村大字新免
- 一一二 小口義賢 豊中村大字新免
- 一一三 堀池源行 豊中村大字岡町
- 一一四 片岡理一郎 豊中村大字岡町
- 一一五 玉手弘 中豊島村大字曾根
- 一一六 西山丑之助 南豊島村大字原田
- 一一七 池田耕三 豊中村大字新免

染  
物  
商

貝塚之部

大阪府泉南郡

五〇	貝塚郵便局	郵便局
一〇	一等事務用	
二〇	一等事務用	
三〇	一等事務用	
四〇	一等事務用	
五〇	一等事務用	
一〇	一等事務用	
二〇	一等事務用	
三〇	一等事務用	
四〇	一等事務用	
五〇	一等事務用	
一〇	一等事務用	
二〇	一等事務用	
三〇	一等事務用	
四〇	一等事務用	
五〇	一等事務用	
一〇	一等事務用	
二〇	一等事務用	
三〇	一等事務用	
四〇	一等事務用	
五〇	一等事務用	

三五	南野渡一郡	字貝塚西	肥料商
三六	南野渡二郡	字貝塚西	肥料商
三七	南野渡三郡	字貝塚西	肥料商
三八	南野渡四郡	字貝塚西	肥料商
三九	南野渡五郡	字貝塚西	肥料商
四〇	南野渡六郡	字貝塚西	肥料商
四一	南野渡七郡	字貝塚西	肥料商
四二	南野渡八郡	字貝塚西	肥料商
四三	南野渡九郡	字貝塚西	肥料商
四四	南野渡十郡	字貝塚西	肥料商
四五	南野渡十一郡	字貝塚西	肥料商
四六	南野渡十二郡	字貝塚西	肥料商
四七	南野渡十三郡	字貝塚西	肥料商
四八	南野渡十四郡	字貝塚西	肥料商
四九	南野渡十五郡	字貝塚西	肥料商
五〇	南野渡十六郡	字貝塚西	肥料商

一〇六	貝塚郵便局	郵便局
一〇七	一等事務用	
一〇八	一等事務用	
一〇九	一等事務用	
一一〇	一等事務用	
一一一	一等事務用	
一一二	一等事務用	
一一三	一等事務用	
一一四	一等事務用	
一一五	一等事務用	
一一六	一等事務用	
一一七	一等事務用	
一一八	一等事務用	
一一九	一等事務用	
一二〇	一等事務用	
一二一	一等事務用	
一二二	一等事務用	
一二三	一等事務用	
一二四	一等事務用	
一二五	一等事務用	
一二六	一等事務用	
一二七	一等事務用	
一二八	一等事務用	
一二九	一等事務用	
一三〇	一等事務用	
一三一	一等事務用	
一三二	一等事務用	
一三三	一等事務用	
一三四	一等事務用	
一三五	一等事務用	
一三六	一等事務用	
一三七	一等事務用	
一三八	一等事務用	
一三九	一等事務用	
一四〇	一等事務用	
一四一	一等事務用	
一四二	一等事務用	
一四三	一等事務用	
一四四	一等事務用	
一四五	一等事務用	
一四六	一等事務用	
一四七	一等事務用	
一四八	一等事務用	
一四九	一等事務用	
一五〇	一等事務用	

一五二	南野渡十七郡	字貝塚西	肥料商
一五三	南野渡十八郡	字貝塚西	肥料商
一五四	南野渡十九郡	字貝塚西	肥料商
一五五	南野渡二十郡	字貝塚西	肥料商
一五六	南野渡二十一郡	字貝塚西	肥料商
一五七	南野渡二十二郡	字貝塚西	肥料商
一五八	南野渡二十三郡	字貝塚西	肥料商
一五九	南野渡二十四郡	字貝塚西	肥料商
一六〇	南野渡二十五郡	字貝塚西	肥料商
一六一	南野渡二十六郡	字貝塚西	肥料商
一六二	南野渡二十七郡	字貝塚西	肥料商
一六三	南野渡二十八郡	字貝塚西	肥料商
一六四	南野渡二十九郡	字貝塚西	肥料商
一六五	南野渡三十郡	字貝塚西	肥料商
一六六	南野渡三十一郡	字貝塚西	肥料商
一六七	南野渡三十二郡	字貝塚西	肥料商
一六八	南野渡三十三郡	字貝塚西	肥料商
一六九	南野渡三十四郡	字貝塚西	肥料商
一七〇	南野渡三十五郡	字貝塚西	肥料商
一七一	南野渡三十六郡	字貝塚西	肥料商
一七二	南野渡三十七郡	字貝塚西	肥料商

河内柏原

河内柏原之部

大阪府南河内郡

Table listing various branches and locations in the River and Katsuragi region, including names like '河内柏原郵便局' and '河内郡役所'.

Table listing specific locations and branches in the southern part of the River and Katsuragi region, such as '三河内尾尾一' and '三河内尾尾二'.

交野之部

大阪府北河内郡

Table listing various branches and locations in the Inter-Township region, including '交野郵便局' and '交野町役所'.

Table listing specific locations and branches in the northern part of the Inter-Township region, such as '三河内尾尾一' and '三河内尾尾二'.

金田之部

大阪府南河内郡

Table listing various branches and locations in the Kanda region, including '金田郵便局' and '金田町役所'.

Table listing specific locations and branches in the southern part of the Kanda region, such as '三河内尾尾一' and '三河内尾尾二'.

交野金田

高槻之部

大阪府三島郡

一	高槻製紙	高槻町	製紙業
二	三島製紙	高槻町	製紙業
三	三島製糖	高槻町	製糖業
四	三島製粉	高槻町	製粉業
五	三島製油	高槻町	製油業
六	三島製糖	高槻町	製糖業
七	三島製粉	高槻町	製粉業
八	三島製油	高槻町	製油業
九	三島製糖	高槻町	製糖業
一〇	三島製粉	高槻町	製粉業
一一	三島製油	高槻町	製油業
一二	三島製糖	高槻町	製糖業
一三	三島製粉	高槻町	製粉業
一四	三島製油	高槻町	製油業
一五	三島製糖	高槻町	製糖業

淡輪之部

大阪府泉南郡

一	淡輪製紙	淡輪町	製紙業
二	淡輪製糖	淡輪町	製糖業
三	淡輪製粉	淡輪町	製粉業
四	淡輪製油	淡輪町	製油業
五	淡輪製糖	淡輪町	製糖業
六	淡輪製粉	淡輪町	製粉業
七	淡輪製油	淡輪町	製油業
八	淡輪製糖	淡輪町	製糖業
九	淡輪製粉	淡輪町	製粉業
一〇	淡輪製油	淡輪町	製油業
一一	淡輪製糖	淡輪町	製糖業
一二	淡輪製粉	淡輪町	製粉業
一三	淡輪製油	淡輪町	製油業
一四	淡輪製糖	淡輪町	製糖業
一五	淡輪製粉	淡輪町	製粉業
一六	淡輪製油	淡輪町	製油業

長野之部

大阪府南河内郡

一	長野製紙	長野町	製紙業
二	長野製糖	長野町	製糖業
三	長野製粉	長野町	製粉業
四	長野製油	長野町	製油業
五	長野製糖	長野町	製糖業
六	長野製粉	長野町	製粉業
七	長野製油	長野町	製油業
八	長野製糖	長野町	製糖業
九	長野製粉	長野町	製粉業
一〇	長野製油	長野町	製油業
一一	長野製糖	長野町	製糖業
一二	長野製粉	長野町	製粉業
一三	長野製油	長野町	製油業
一四	長野製糖	長野町	製糖業
一五	長野製粉	長野町	製粉業
一六	長野製油	長野町	製油業



一〇二 株式会社 (Sakai) 株式会社 (Sakai) 株式会社 (Sakai) 株式会社 (Sakai) 株式会社 (Sakai)

ふ之部

三九 株式会社 (Sakai) 株式会社 (Sakai) 株式会社 (Sakai) 株式会社 (Sakai) 株式会社 (Sakai)

こ之部

三三 株式会社 (Sakai) 株式会社 (Sakai) 株式会社 (Sakai) 株式会社 (Sakai) 株式会社 (Sakai)

ね(系)之部

三六 株式会社 (Sakai) 株式会社 (Sakai) 株式会社 (Sakai) 株式会社 (Sakai) 株式会社 (Sakai)

て之部

三九 株式会社 (Sakai) 株式会社 (Sakai) 株式会社 (Sakai) 株式会社 (Sakai) 株式会社 (Sakai)

あ之部

四〇 株式会社 (Sakai) 株式会社 (Sakai) 株式会社 (Sakai) 株式会社 (Sakai) 株式会社 (Sakai)

さ之部

一〇八 株式会社 (Sakai) 株式会社 (Sakai) 株式会社 (Sakai) 株式会社 (Sakai) 株式会社 (Sakai)

き之部

一〇九 株式会社 (Sakai) 株式会社 (Sakai) 株式会社 (Sakai) 株式会社 (Sakai) 株式会社 (Sakai)

ゆ之部

一一〇 株式会社 (Sakai) 株式会社 (Sakai) 株式会社 (Sakai) 株式会社 (Sakai) 株式会社 (Sakai)

み之部

一一一 株式会社 (Sakai) 株式会社 (Sakai) 株式会社 (Sakai) 株式会社 (Sakai) 株式会社 (Sakai)

し之部

一一二 株式会社 (Sakai) 株式会社 (Sakai) 株式会社 (Sakai) 株式会社 (Sakai) 株式会社 (Sakai)

ひ之部

一一三 株式会社 (Sakai) 株式会社 (Sakai) 株式会社 (Sakai) 株式会社 (Sakai) 株式会社 (Sakai)

三三 株式会社 (Sakai) 株式会社 (Sakai) 株式会社 (Sakai) 株式会社 (Sakai) 株式会社 (Sakai)

も之部

三一 株式会社 (Sakai) 株式会社 (Sakai) 株式会社 (Sakai) 株式会社 (Sakai) 株式会社 (Sakai)

せ之部

三〇 株式会社 (Sakai) 株式会社 (Sakai) 株式会社 (Sakai) 株式会社 (Sakai) 株式会社 (Sakai)

内田之部

大阪府泉北郡

二七 株式会社 (Sakai) 株式会社 (Sakai) 株式会社 (Sakai) 株式会社 (Sakai) 株式会社 (Sakai)

二七 株式会社 (Sakai) 株式会社 (Sakai) 株式会社 (Sakai) 株式会社 (Sakai) 株式会社 (Sakai)

二六 株式会社 (Sakai) 株式会社 (Sakai) 株式会社 (Sakai) 株式会社 (Sakai) 株式会社 (Sakai)

二六 株式会社 (Sakai) 株式会社 (Sakai) 株式会社 (Sakai) 株式会社 (Sakai) 株式会社 (Sakai)



古市之部

大阪府南内河郡

番外

一	和田市松	藤井寺村大字南島泉	織	布
二	上田藤吉	藤井寺村大字岡	金	箔
三	淺野正三	大字經基	酒	造
四	竹庭常吉	道明寺村大字洋田	貴	金
五	吉川宇三郎	藤井寺村大字岡	織	布
六	細山治郎	大字古市	織	布
七	株式會社	藤井寺村大字岡	織	布
八	本所又次	西福村大字西浦	酒	造
九	森田本治	大字古市	友	業
一〇	木村長太郎	大字古市	友	業
一一	藤元市松	大字古市	友	業
一二	株式會社富田林銀行	大字古市	友	業
一三	長尾敬之助	五手村大字玉手西河原友	友	業
一四	北野菊松	大字古市	織	布
一五	西川壽一郎	藤井寺村大字岡	織	布
一六	的場德治郎	大字古市	織	布
一七	西谷篤三郎	大字古市	織	布
一八	森田博三	大字古市	織	布
一九	阪本徳造	藤井寺村大字岡	織	布
二〇	藤井源次郎	藤井寺村大字岡	織	布
二一	清水彦二郎	道明寺村大字岡分	織	布
二二	金光堂 金剛正之	大字古市	織	布
二三	端山常三郎	大字古市	織	布
二四	西谷完藏	大字古市	織	布
二五	古川織布株式會社	高野村大字島泉	織	布
二六	山崎佐太郎	大字古市	織	布
二七	尾畑辰象	大字古市	織	布
二八	鹿野駒吉	大字聖田	織	布
二九	田中延太郎	藤井寺村大字岡	織	布
三〇	長尾敬之助	道明寺村大字道明寺	織	布
三一	山田信太郎	藤井寺村大字若林	織	布
三二	辻田幸太郎	藤井寺村大字野中	織	布
三三	東谷支店 太田計次	大字古市	織	布
三四	三之り庄 美崎鶴松	大字古市	織	布
三五	上田寛治	道明寺村大字道明寺	織	布
三六	千鶴龜松	大字聖田	織	布
三七	駒ヶ谷村役場	駒ヶ谷村大字駒ヶ谷	織	布
三八	土屋康造	大字聖田	織	布

小阪之部

大阪府中河内郡

番外

一〇	小阪郵便局	公衆電話用 電報託送用 一般事務用 障礙試験用		
一	奥村秀太郎	高井田村新喜田	織	布
二	長澤圓次郎	意岐部村荒本	織	布
三	山澤保太郎	字下小阪	織	布
四	帝國キネマ株式會社	意岐部村御厨	織	布
五	堤五瓦三郎	意岐部村御厨	織	布
六	植田茂平	意岐部村荒本	織	布
七	西野宗七	字上小阪	織	布
八	吉岡繁松	意岐部村荒本	織	布
九	池田梅藏	布施村美屋西	織	布
一〇	大阪電氣軌道株式會社	字下小阪	織	布
一一	東大阪土地建物株式會社	布施村美屋西	織	布
一二	御厨警察分署	意岐部村御厨	織	布
一三	東崎庄太郎	橋根村長川	織	布
一四	八尾銀行江支店	玉川村美江	織	布
一五	私立藤原高等女學校	布施村美屋西	織	布
一六	日本製糖合資會社	意岐部村御厨	織	布
一七	小野清吉	布施村美屋西	織	布
一八	久原商事株式會社	字下小阪	織	布
一九	東大阪土地建物株式會社	布施村美屋西	織	布
二〇	南野久米藏	玉川村岩田	織	布
二一	加藤正俊	意岐部村御厨	織	布
二二	中村常松	字下小阪	織	布
二三	林幸三郎	字上小阪	織	布
二四	西野宗七別荘	字上小阪	織	布
二五	河田松吉	高井田村西高井田	織	布
二六	八尾銀行岩田出張所	西川村岩田	織	布
二七	利見アヲ別荘	高井田村高井田	織	布
二八	東大阪土地建物株式會社	布施村美屋西	織	布
二九	堤五瓦三郎	意岐部村役場	織	布
三〇	加藤定俊	意岐部村御厨	織	布
三一	川畑清治郎	橋根村長川	織	布
三二	堤秀治郎	意岐部村御厨	織	布
三三	橋本隆秀	高井田村新喜田	織	布
三四	植田貞二	意岐部村御厨	織	布
三五	濱岡保造	布施村美屋西	織	布



天下茶屋之部

大阪府東成郡

い(ゐ)之部

五二七	井伊三郎	今宮、吉田	會	子
一五五	井上助	天王寺、王子前	會	子
三七五	井上清吉	天王寺、五津地	會	子
四三〇	井上松市	天王寺、與吉ヶ芝	會	子
一一五	井上幸一郎	天王寺、阿部野	會	子
五二一	井上清吉	天王寺、宮ヶ谷	會	子
二二七	井上清吉	天王寺、阿部野	會	子
一五九	五百井翁太郎	天王寺、阿部野	會	子
三四八	伊藤三郎	神岡、北濱田	會	子
三〇〇	伊藤三郎	神岡、北濱田	會	子
五二〇	伊藤由五郎	玉出、田ノ川	會	子
四三六	伊藤清吉	今宮、神合	會	子
一一八	伊藤清吉	今宮、神合	會	子
五六〇	飯井定吉	今宮、濱田	會	子
三二二	一之澤榮	今宮、花園	會	子
三	櫻原恒太郎	今宮、花園	會	子
三七〇	岩井清太郎	今宮、吉田	會	子
四七四	岩橋米三郎	今宮、津道畑	會	子
一三九	岩田孝	玉出、東濱	會	子
三〇六	岩佐守三	住吉、東濱	會	子
六五四	岩佐守三	天王寺、大海地	會	子
五〇八	岩崎清吉	今宮、花園	會	子
三四二	岩城清吉	天王寺、北ノ端	會	子
一〇八	岩城清吉	天王寺、北ノ端	會	子
三〇二	磯原清吉	今宮、六代岸	會	子
四六二	藤原清吉	天王寺、木津	會	子
二五二	生田清吉	天王寺、阿部野	會	子
四三七	生谷源次郎	天王寺、中小路	會	子
二〇	今井清吉	天王寺、板橋	會	子
六四九	今宮第二尋常小學校	今宮、鶴見橋北通四	會	子
一一	今宮町役場	今宮、若山	會	子
六二〇	今宮警察署	今宮、津道	會	子
二四六	池田清吉	天王寺、東濱	會	子
三三九	池田清吉	玉出、東濱	會	子
二二二	池田清吉	今宮、吉田	會	子
三三三	池田清吉	玉出、東濱	會	子
二二六	池田清吉	玉出、東濱	會	子
五〇九	勇清二郎	玉出、東濱	會	子
五一六	石井登一	玉出、東濱	會	子

は之部

二六	石井茂松	天王寺、天王寺	會	子
七三	石井茂松	天王寺、阿部野	會	子
一七三	石川清三	天王寺、中小路	會	子
五三一	石川清三	今宮、神合	會	子
五〇四	石川清三	玉出、東濱	會	子
三三六	石川清三	天王寺、南苗代田	會	子
五三	石崎嘉兵衛	今宮、吉田	會	子
五三三	芳賀重之助	玉出、濱田	會	子
二一七	馬場清七	住吉、杉山	會	子
四七三	細川清太郎	玉出、東濱	會	子
四三三	細川清太郎	今宮、吉田	會	子
五一九	細川清太郎	天王寺、水津	會	子
六〇五	細川清太郎	天王寺、宮ヶ谷	會	子
二二九	林清三郎	天王寺、南ノ森	會	子
一〇	林清三郎	住吉、松山	會	子
二二三	松文雄	天王寺、板橋	會	子
五三二	藤内兵衛	玉出、東濱	會	子
二七〇	藤本芳三郎	今宮、木津	會	子
一七一	藤本芳三郎	天王寺、北ノ端	會	子
六一	伴芳松	天王寺、北ノ端	會	子

に之部

六〇九	二大芳雄	天王寺、南ノ森	會	子
二〇二	日本工務局	玉出、水津	會	子
一八	新田長次郎	神岡、東濱	會	子
四六五	新田清吉	天王寺、大海地	會	子
二二九	新田清吉	玉出、東濱	會	子
三六四	西村文七	今宮、水津	會	子
四三九	西村清太郎	玉出、東濱	會	子
二七三	西村清太郎	天王寺、阿部野	會	子
三一	西村清太郎	天王寺、板橋	會	子
三〇五	西村清太郎	天王寺、板橋	會	子
二四二	西村清太郎	今宮、神合	會	子
四一四	西村安次郎	天王寺、宮ヶ谷	會	子
五二八	西村安次郎	玉出、東濱	會	子
二五〇	西村清太郎	玉出、東濱	會	子

ほ之部

二二六	堀清太郎	天王寺、礼ノ辻	會	子
一一四	堀清太郎	天王寺、板橋	會	子
一一三	堀清太郎	天王寺、天王寺	會	子
五四三	星野行則	天王寺、宮ヶ谷	會	子
四七〇	星野正一	今宮、津道	會	子
四〇八	本川安五郎	天王寺、板橋	會	子
二八	本川清太郎	住吉、杉山	會	子
一〇二	本川清太郎	神岡、長山	會	子

と之部

三六三	戸田清太郎	玉出、東濱	會	子
二〇六	藤内清太郎	天王寺、北ノ端	會	子
三三〇	藤内清太郎	天王寺、	會	子
四二〇	藤内清太郎	天王寺、北ノ端	會	子
五六三	藤内清太郎	天王寺、板橋	會	子
二二	藤内清太郎	神岡、東濱	會	子
一四一	藤内清太郎	天王寺、南ノ森	會	子
二二八	藤内清太郎	玉出、東濱	會	子
一六二	藤内清太郎	天王寺、板橋	會	子
五三四	藤内清太郎	玉出、東濱	會	子

ち之部

六三六 千鳥豊太郎 天王寺、吉野通

を(お)之部

一一七	小川清太郎	住吉、阿部野	會	子
四二二	小川清太郎	天王寺、北ノ端	會	子
二四一	小野清太郎	玉出、東濱	會	子
六三七	小野清太郎	今宮、津道	會	子
三三四	小野清太郎	今宮、神合	會	子
五二	小島清太郎	今宮、北ノ端	會	子
六〇三	小島清太郎	今宮、板橋	會	子
一一七	尾崎清太郎	玉出、東濱	會	子
五四〇	尾崎清太郎	玉出、東濱	會	子
五八	大和清太郎	今宮、神合	會	子
三二八	大和清太郎	住吉、杉山	會	子
一一五	大和清太郎	玉出、東濱	會	子
三〇三	大和清太郎	天王寺、南ノ森	會	子

天下茶屋

ほ、と、ち、を(お)、わ、か

わ之部

六二六	和田正一	今宮、神合	會	子
五二四	和田清太郎	玉出、東濱	會	子
六二八	和田清太郎	今宮、津道	會	子
五四二	和田清太郎	玉出、東濱	會	子
六二二	和田清太郎	玉出、東濱	會	子
二四四	和田清太郎	住吉、全池	會	子
三二四	和田清太郎	天王寺、北ノ端	會	子
七五	和田清太郎	天王寺、板橋	會	子
二五六	和田清太郎	天王寺、南ノ森	會	子
五二九	和田清太郎	天王寺、阿部野	會	子
六四三	和田清太郎	天王寺、大海地	會	子

か之部

四七一	加藤清太郎	天王寺、板橋	會	子
五二二	加藤清太郎	玉出、東濱	會	子
一一四	加藤清太郎	天王寺、南ノ森	會	子
五三五	加藤清太郎	今宮、神合	會	子
五一	川本清太郎	天王寺、生田	會	子

天下茶屋 か、よ、た、そ、つ、な

三二七 河田松三 天王寺、口ノ谷  
 二二六 河田武彦 今宮、上津  
 二五七 河村重一 天王寺、上原谷  
 四七二 河毛武雄 天王寺、宮ノ下  
 三〇四 野田五郎 玉島、東濱  
 四三二 金井徳三郎 玉島、山ノ側  
 二二二 金丸喜一 玉島、北濱  
 二四〇 金子清徳 天王寺、御坊屋敷  
 四二 金澤仁兵衛 天王寺、北濱  
 一〇一 香月龍之助 住吉、新開  
 五二七 角田定次郎 今宮、三井路  
 六二二 笠木五千平 今宮、三井路  
 四三四 龜岡生太郎 天王寺、柳原  
 六三九 神友あき 天王寺、柳原

よ之部

四四七 横山輝 天王寺、礼ノ辻  
 五二二 横山新 玉島、中津  
 四〇七 横山彦太郎 玉島、長山  
 三五五 吉河知邦 天王寺、松島塚  
 六二七 吉河幸吉 玉島、  
 五五二 吉河清太郎 今宮、水津  
 二六七 吉田実吉 玉島、北濱  
 五四四 吉武庄三郎 玉島、東濱  
 四四四 吉村康之助 天王寺、長山

た之部

一三七 岡村豊之助 住吉、神山  
 四一五 岡田五百代 今宮、東津  
 五二二 岡田貞吉 玉島、東濱  
 五〇三 岡田忠五郎 天王寺、中小路  
 六三三 岡田久三郎 玉島、長山  
 五二〇 岡中ツツ 今宮、吉田  
 六五二 岡中正二郎 今宮、光野合  
 一四六 岡中庄太郎 天王寺、東津  
 三五七 岡中徳造 天王寺、東津  
 四三八 岡中信吉 今宮、東津  
 二三八 岡中敏 玉島、東濱  
 一七 多田八重 天王寺、天王寺  
 二〇五 大同和蔵 天王寺、茶屋前  
 四一 谷始太郎 藤岡、上津  
 二七一 谷口麻 天王寺、東津

三三一 中上彌造 天王寺、口ノ谷  
 三二九 中田英天 天王寺、板橋  
 三二七 中田金四郎 玉島、長山  
 三四三 中村實吉 玉島、東濱  
 四〇 中村豊造 玉島、北濱  
 四〇六 中村吉郎 今宮、柳  
 六九 中村新次郎 藤岡、北濱  
 七二 中村英太郎 天王寺、長山  
 三二六 中野道太郎 阿部野、南原  
 四〇九 中山辰雄 玉島、長山  
 六〇八 中山藤吉 天王寺、長山  
 三六六 中津正男 天王寺、天狗塚  
 四四一 中江徳二 今宮、南白根  
 六五三 中島徳吉 天王寺、天狗塚  
 六二四 長瀬万太郎 天王寺、南白根  
 四七 長尾徳雄 藤岡、長山  
 四六〇 長岡文彦 今宮、水津  
 三三六 長瀬富太郎 玉島、中津  
 四六一 永澤徳雄 今宮、神合  
 一一一 長崎佐太郎 玉島、長山

む之部

三七 宗徳半之助 天王寺  
 二七四 宗徳政三 玉島、中ノ島  
 三五一 村本竹二郎 玉島、長山  
 二六六 村岡寅吉 天王寺、柳原  
 四六六 村山豊平 玉島、東濱

う之部

四五〇 宇喜多秀雄 天王寺、柳原  
 二六九 上田徳太郎 玉島、中津  
 三五二 上田信三郎 天王寺、西中津  
 四六七 上田新太郎 玉島、山ノ側  
 四五二 上原徳三郎 玉島、長山  
 三七一 上杉徳兵衛 玉島、長山  
 五三〇 榎村光起 今宮、東津  
 三六五 榎村ツナ 今宮、東津  
 三一五 榎田三次 玉島、東濱

の之部

六〇二 野上寛太郎 玉島、日ノ月  
 五六一 野村源 今宮、神合

天下茶屋 な、む、う、の、く、や

六二九 嶋孝順 天王寺、柳原  
 五七〇 嶋佐太郎 天王寺、柳原  
 六五〇 嶋原太郎 天王寺、柳原  
 六〇一 高柳清吉 天王寺、金光  
 一六四 高柳清吉 玉島、東濱  
 三六 高本徳巳 天王寺、天狗塚  
 三六〇 高見吉三郎 天王寺、口ノ谷  
 三五 高松門兵衛 藤岡、東濱  
 一六一 高島徳徳 天王寺、口ノ谷  
 三五九 高松徳太郎 住吉、松山  
 三四〇 立田徳太郎 天王寺、東津  
 一四八 立野久永太 天王寺、口ノ谷  
 五七五 玉島第三尋常小学校  
 四六 玉島町夜場 津守、小津  
 一六〇 玉島町三ツ村 津守、小津  
 五六六 竹上庄次郎 今宮、三井路  
 二〇八 竹谷貞一 天王寺、天王寺  
 二四 武田徳氏 今宮、  
 七 武田金助 今宮、  
 六七 丹下基一郎 今宮、  
 三〇九 曾根徳 今宮、東津  
 六二〇 曾根才助 天王寺、大津

そ之部

六二 津田正彦 天王寺、中小路  
 五二二 津田定次郎 玉島、長山  
 二二五 土山徳雄 天王寺、中津  
 四三二 徳吉徳郎 玉島、東濱  
 二六三 徳介介 玉島、東濱  
 六二一 比三三郎 玉島、東濱

つ之部

一六九 志賀徳兵衛 天王寺、柳原  
 三三四 志賀安太郎 天王寺、上原谷  
 一四二 志井安一 天王寺、柳原  
 六四一 中野徳吉 天王寺、東津  
 三二八 中野徳七 玉島、東濱  
 三六九 中尾長平 今宮、吉田

な之部

二六四 久保武三郎 天王寺、柳原  
 三一 久保徳三郎 天王寺、柳原  
 一〇四 久島文吉 今宮、吉田  
 六八 久島徳郎 天王寺、東津  
 二二五 久島徳三郎 天王寺、東津  
 一一〇 久島徳之助 天王寺、天狗塚  
 六四六 久島徳吉 天王寺、東津  
 五五八 岡本和吉 天王寺、北濱  
 三三八 金井徳吉 天王寺、東津  
 三四五 金井徳吉 天王寺、東津  
 二五一 野野原太郎 天王寺、礼ノ辻

く之部

二二三 野村庄太郎 天王寺、生田  
 三二三 野村秀太郎 天王寺、口ノ谷  
 五四八 虎島徳 玉島、北濱

や之部

四三三 八重重吉 玉島、東濱  
 一〇六 矢野元 天王寺、下ノ島  
 一〇九 矢野五七 天王寺、東濱  
 三〇七 矢野徳雄 今宮、三井路  
 一五八 山田徳八郎 天王寺、生田  
 二七 山田徳三郎 天王寺、天狗塚  
 三六八 山田徳三郎 天王寺、柳原  
 四八 山田実太郎 天王寺、東津  
 四二二 山口徳吉 天王寺、長山  
 三三二 山口徳吉 天王寺、中津  
 三三二 山口徳吉 天王寺、中津  
 四三二 山口徳吉 天王寺、中津  
 一〇七 山本平三郎 天王寺、柳原  
 六六 山本平三郎 天王寺、柳原  
 一四 山本徳太郎 天王寺、東津  
 一三三 山本大蔵 住吉、東津  
 六四四 山本正雄 今宮、東津  
 一三六 山本徳吉 今宮、東津  
 一三七 山本吉之助 住吉、東津  
 六三二 山本吉三 今宮、東津  
 三三 山本重蔵 天王寺、中津  
 五二六 山本重一 天王寺、口ノ谷  
 三〇一 山本徳三郎 天王寺、東津  
 四二八 安守徳太郎 天王寺、東津

天下茶屋 今、ま、け、ふ、こ、け(五)

四三〇八 安原宮三郎 玉島、中島 玉島、北原町

まの部

四三五 丸谷外太郎 天王寺、香、味  
三〇一 丸水利彦 玉島、中島  
一一一 藤山正吉 天王寺、大津地  
一一二 松平宗吉 玉島、中島  
二六二 松平宗吉 天王寺、南宮  
五三三 松平宗吉 天王寺、南宮  
四〇五 松平宗吉 天王寺、南宮  
三三三 松平宗吉 天王寺、南宮  
一八一 松平宗吉 天王寺、南宮  
四〇六 松平宗吉 天王寺、南宮  
一〇五 松平宗吉 天王寺、南宮  
二二四 松平宗吉 天王寺、南宮  
六三二 松平宗吉 天王寺、南宮  
五三七 松平宗吉 天王寺、南宮  
二七〇 松平宗吉 天王寺、南宮  
三九 松平宗吉 天王寺、南宮  
二七五 松平宗吉 天王寺、南宮  
一三三 松平宗吉 天王寺、南宮  
四七四 松平宗吉 天王寺、南宮  
六 松平宗吉 天王寺、南宮  
五三六 松平宗吉 天王寺、南宮  
四五一 松平宗吉 天王寺、南宮  
二五四 松平宗吉 天王寺、南宮  
二四三 松平宗吉 天王寺、南宮  
五八八 松平宗吉 天王寺、南宮  
五一四 松平宗吉 天王寺、南宮  
一四〇 松平宗吉 天王寺、南宮  
二二〇 松平宗吉 天王寺、南宮  
一四五 松平宗吉 天王寺、南宮

ふの部

五五 不破隆盛 玉島、中島  
四五四 武藤吉三郎 天王寺、大津地  
三三六 藤平常世 玉島、中島  
一六 藤平定之助 玉島、中島  
三六七 藤原隆盛 玉島、中島  
四四九 藤原隆盛 玉島、中島

ての部

四四三 藤岡吉兵衛 天王寺、北原町  
一一二 寺田高吉 天王寺、北原町  
四六九 寺田高吉 天王寺、北原町  
五五 寺田高吉 天王寺、北原町  
五三九 寺田高吉 天王寺、北原町  
四七七 寺田高吉 天王寺、北原町  
五〇 寺田高吉 天王寺、北原町  
一〇〇 寺田高吉 天王寺、北原町  
一五〇 寺田高吉 天王寺、北原町  
四四九 寺田高吉 天王寺、北原町  
四四八 寺田高吉 天王寺、北原町  
四四七 寺田高吉 天王寺、北原町  
一四四 寺田高吉 天王寺、北原町  
四四五 寺田高吉 天王寺、北原町

あの部

四五三 阿部隆一 天王寺、北原町  
五四六 阿部隆一 天王寺、北原町  
二二四 有川金吉 玉島、中島  
四二七 有光光太郎 天王寺、南宮  
一三八 有光光太郎 天王寺、南宮  
四五 有光光太郎 天王寺、南宮  
四二六 有光光太郎 天王寺、南宮  
五四一 有光光太郎 天王寺、南宮  
一四七 有光光太郎 天王寺、南宮  
二七二 有光光太郎 天王寺、南宮  
五五七 有光光太郎 天王寺、南宮  
五〇二 有光光太郎 天王寺、南宮  
二六一 有光光太郎 天王寺、南宮  
三二〇 有光光太郎 天王寺、南宮  
五六二 有光光太郎 天王寺、南宮  
四五六 有光光太郎 天王寺、南宮  
五六九 有光光太郎 天王寺、南宮  
三三三 有光光太郎 天王寺、南宮  
四六八 有光光太郎 天王寺、南宮  
四一九 有光光太郎 天王寺、南宮  
三三三 有光光太郎 天王寺、南宮  
四一〇 有光光太郎 天王寺、南宮

天下茶屋 て、あ、さ、き、ゆ

六四七 藤村隆光 今宮、水津  
六〇六 藤山正吉 天王寺、北原町  
三三〇 藤山正吉 天王寺、北原町  
一六三 藤山正吉 天王寺、北原町  
六二二 藤山正吉 天王寺、北原町  
四三〇 藤山正吉 天王寺、北原町  
一六五 古高宗徳 玉島、中島  
六四 古高宗徳 玉島、中島  
二二七 古高宗徳 玉島、中島  
三三三 古高宗徳 玉島、中島  
三七四 古高宗徳 玉島、中島  
二二五 古高宗徳 玉島、中島  
二六八 古高宗徳 玉島、中島  
二四五 古高宗徳 玉島、中島

こ(魚)の部

五五九 小島宗吉 玉島、中島  
四〇二 小島宗吉 玉島、中島  
五五九 小島宗吉 玉島、中島  
三三六 小島宗吉 玉島、中島  
五六七 小島宗吉 玉島、中島  
一〇三 小島宗吉 玉島、中島  
六二五 小島宗吉 玉島、中島  
二〇三 小島宗吉 玉島、中島  
四〇一 小島宗吉 玉島、中島  
三二一 小島宗吉 玉島、中島  
三二二 小島宗吉 玉島、中島  
四四〇 小島宗吉 玉島、中島  
一一五 小島宗吉 玉島、中島  
四七五 小島宗吉 玉島、中島  
五五五 小島宗吉 玉島、中島  
三三四 小島宗吉 玉島、中島  
六〇四 小島宗吉 玉島、中島

け(魚)の部

一七二 江崎隆盛 天王寺、大津地  
二四八 江崎隆盛 天王寺、大津地  
三六二 江崎隆盛 天王寺、大津地  
四一三 江崎隆盛 天王寺、大津地  
二二八 江崎隆盛 天王寺、大津地

さの部

二四七 佐久間隆盛 今宮、水津  
五六 佐久間隆盛 今宮、水津  
六〇七 澤田隆盛 天王寺、南宮  
五〇五 澤田隆盛 天王寺、南宮  
六三〇 澤田隆盛 天王寺、南宮  
二〇九 澤田隆盛 天王寺、南宮  
四二八 澤田隆盛 天王寺、南宮  
五七二 澤田隆盛 天王寺、南宮  
三六一 澤田隆盛 天王寺、南宮  
四 澤田隆盛 天王寺、南宮  
五五一 澤田隆盛 天王寺、南宮  
四二二 澤田隆盛 天王寺、南宮  
六一一 澤田隆盛 天王寺、南宮  
五九四 澤田隆盛 天王寺、南宮  
五七 澤田隆盛 天王寺、南宮

きの部

一四三 水原隆一 今宮、水津  
一三二 水原隆一 今宮、水津  
一三二 水原隆一 今宮、水津  
一三二 水原隆一 今宮、水津  
一三二 水原隆一 今宮、水津  
一三二 水原隆一 今宮、水津  
一三二 水原隆一 今宮、水津  
一三二 水原隆一 今宮、水津  
一三二 水原隆一 今宮、水津  
一三二 水原隆一 今宮、水津  
一三二 水原隆一 今宮、水津  
一三二 水原隆一 今宮、水津  
一三二 水原隆一 今宮、水津  
一三二 水原隆一 今宮、水津  
一三二 水原隆一 今宮、水津  
一三二 水原隆一 今宮、水津

ゆの部

四二二 由比島太郎 玉島、北原町

天下茶屋

二二五 湯浅伸利所 玉出、下瀬

め之部

五五〇 寺本真次郎 天王寺、天下茶屋

み之部

- 一一三 三原万之助 天王寺、天狗塚
一一四 三輪小十郎 天王寺、北ノ端
一一五 三河彦次郎 玉出、東瀬田
一一六 三好隆太郎 玉出、中道
一一七 三好隆太郎 天王寺、天下茶屋
一一八 三好光三郎 住吉、蔵山
一一九 三好隆三 天王寺、阿武野御坊屋敷
一二〇 三宅平太郎 天王寺、東中道
一二一 三宅隆三 天王寺、東瀬田
一二二 三宅隆三 今宮、東瀬田
一二三 三宅隆三 玉出、中ノ島
一二四 三宅隆三 天王寺、
一二五 三宅隆三 今宮、吉田
一二六 三宅隆三 天王寺、宮ノ下
一二七 三宅隆三 天王寺、西松田
一二八 三宅隆三 天王寺、中ノ島
一二九 三宅隆三 天王寺、中ノ島
一三〇 三宅隆三 天王寺、中ノ島
一三一 三宅隆三 天王寺、中ノ島
一三二 三宅隆三 天王寺、中ノ島
一三三 三宅隆三 天王寺、中ノ島
一三四 三宅隆三 天王寺、中ノ島
一三五 三宅隆三 天王寺、中ノ島

し之部

- 六一九 推木喜十郎 玉出、東瀬田
六一〇 芝松太郎 住吉、梅山
六一一 芝松太郎 玉出、山ノ側
六一二 芝松太郎 今宮、三日路
六一三 芝松太郎 今宮、三日路
六一四 芝松太郎 今宮、三日路
六一五 芝松太郎 今宮、三日路
六一六 芝松太郎 今宮、三日路
六一七 芝松太郎 今宮、三日路
六一八 芝松太郎 今宮、三日路
六一九 芝松太郎 今宮、三日路
一二〇 芝松太郎 今宮、三日路
一二一 芝松太郎 今宮、三日路
一二二 芝松太郎 今宮、三日路
一二三 芝松太郎 今宮、三日路
一二四 芝松太郎 今宮、三日路
一二五 芝松太郎 今宮、三日路

ひ之部

- 四四八 日野利男 玉出、東瀬田
六一七 日野長次郎 玉出、田ノ月
一〇九 肥田保太郎 天王寺、御原
三三七 肥田喜久三 天王寺、御原
二二五 國田徳 天王寺、阿武野
二二六 廣田慶太郎 玉出、三反田
二二七 廣田慶太郎 住吉、蔵山
二二八 廣田慶太郎 天王寺、與吉ヶ芝
二二九 廣田慶太郎 玉出、東瀬田
二三〇 廣田慶太郎 玉出、東瀬田
二三一 廣田慶太郎 玉出、東瀬田
二三二 廣田慶太郎 玉出、東瀬田
二三三 廣田慶太郎 玉出、東瀬田
二三四 廣田慶太郎 玉出、東瀬田
二三五 廣田慶太郎 玉出、東瀬田

も之部

- 五七一 杜重貞輔 今宮、香山
三二一 森平輔 天王寺、西中道
六三 森繁夫 天王寺、北ノ端
一五六 森田清太郎 玉出、南瀬田
四六三 森井サキ 北島停所所金殿方
三一四 桃井トシ 玉出、長山
一六七 桃井トシ 玉出、岸ノ里

せ之部

- 六四二 野野英之助 今宮、神合
四二四 菅野直喜 天王寺、天狗塚
四二五 菅野直喜 天王寺、阿武野
四二六 菅野直喜 住吉、蔵山
四二七 菅野直喜 今宮、水津

す之部

- 四二四 菅野直喜 天王寺、天狗塚
四二五 菅野直喜 天王寺、阿武野
四二六 菅野直喜 住吉、蔵山
四二七 菅野直喜 今宮、水津

佐野之部

大阪府泉南郡

番外 一 佐野郵便局 公共電話用 二 佐野郵便局 一般事務用 電報託送用

- 一 前川織布合資会社 佐野町
二 魚野織物 佐野町
三 田嶋カガ 佐野町
四 海綿物株式会社 北中道村中庄湊
五 村中松之助 佐野町
六 三浦伊之助 佐野町
七 古妻四郎平 佐野町
八 宮内富造 佐野町
九 香匠谷平吉 佐野町
一〇 株式会社泉陽銀行 佐野町
一一 和泉アサベスト 佐野町
一二 水島織物 佐野町
一三 新川榮助 佐野町
一四 義本一 佐野町
一五 東海谷喜平 佐野町
一六 武安平兵衛 佐野町
一七 新匠健子 佐野町
一八 山本藤兵衛 佐野町
一九 谷口猪之助 佐野町
二〇 佐野織物株式会社 佐野町
二一 深野常治郎 佐野町
二二 和泉谷時之助 佐野町
二三 田附太吉 佐野町
二四 城野四門治 佐野町
二五 澤野七郎 佐野町
二六 里井楠太郎 北中道村中庄湊
二七 平林甚輔 北中道村下瓦屋
二八 古妻喜藏 佐野町
二九 運送店 高野嘉平 佐野町
三〇 東洋製織株式会社 北中道村下瓦屋
三一 支那製織株式会社 佐野町
三二 入江組 入江丈夫 佐野町
三三 作野吉松 北中道村
三四 熊取谷文五郎 佐野町
三五 大野字八 北中道村鶴原
三六 梶野三郎 佐野町
三七 合名会社 佐野検査 佐野町

- 三八 運送店 佐野町
三九 佐野町役場 佐野町
四〇 里井園治郎 佐野町
四一 深澤治三郎 佐野町
四二 岸和田野原 佐野町
四三 和泉貯金銀行 佐野町
四四 海綿物株式会社 北中道村中庄湊
四五 海綿物株式会社 北中道村鶴原
四六 和泉織物株式会社 北中道村鶴原
四七 深野松三 佐野町
四八 香匠谷平吉 佐野町
四九 平松徳次郎 高松清吉 北中道村中庄湊
五一 古妻仙次郎 佐野町
五二 信達谷安太郎 佐野町
五三 食野恒太郎 佐野町
五四 加茂友太郎 佐野町
五五 馬野平吉 佐野町
五六 宮内繁治 佐野町
五七 和泉アサベスト 佐野町
五八 射手矢水藏 佐野町
五九 大阪陶業株式会社 佐野町
六一 春日亭 佐野町
六二 内原要 佐野町
六三 田嶋カガ 佐野町
六四 中林織布合資会社 佐野町
六五 水野久吉 佐野町
六六 青海亭 大工要藏 佐野町
六七 三方雅一 佐野町
六八 新川廣太郎 佐野町
六九 千原谷佐吉 佐野町
七〇 井筒組 古妻四郎平 佐野町
七一 常盤亭 岡本エイ 佐野町
七二 堺谷榮藏 佐野町
七三 堺谷榮藏 佐野町
七四 佐野紡織 佐野町
七五 北浦廣吉 佐野町
一〇一 石田治夫 佐野町
一〇二 北岡貞造 佐野町
一〇三 永井清藏 佐野町
一〇四 古妻喜藏 佐野町

佐野

佐野

Table listing various businesses and locations in the Sano area, including names like 佐野第一尋常高等小学校 and 久堀興三郎, along with their respective addresses and industries.

堺之部

大阪府堺市

い(ぬ)之部

Table listing businesses and locations in the 'い(ぬ)' section of Sakai, such as 井原五兵衛 and 井筒屋, with their addresses and business types.

は之部

Table listing businesses and locations in the 'は' section of Sakai, including 泉吉 and 林原商店, with their addresses and business types.

い(ぬ)之部

は、に、は

Table with multiple columns listing names and addresses. Includes entries like 八二七 昭徳大邸, 八二八 昭徳大邸, etc.

に之部

Table listing names and addresses under the 'に之部' header. Includes entries like 九七一 にしたや, 八〇五 仁川三郎, etc.

と之部

Table listing names and addresses under the 'と之部' header. Includes entries like 七三九 トーヤ, 七三〇 トーヤ, etc.

ち之部

Table listing names and addresses under the 'ち之部' header. Includes entries like 九三三 ちくほ, 九三二 ちくほ, etc.

を之部

Table listing names and addresses under the 'を之部' header. Includes entries like 四八九 小田兼太郎, 四八八 小田兼太郎, etc.

Table listing names and addresses, likely a continuation of the 'と之部' or a separate section.

Table listing names and addresses, likely a continuation of the 'を之部' or a separate section.

堺(七)(八)

Table listing companies and their products in the 'Sakai' section, including items like '足袋商', '清酒', and '製菓業'.

わ之部

Table listing companies and their products in the 'Wa' section, including items like '和菓子', '和服', and '和紙'.

か之部

Table listing companies and their products in the 'Ka' section, including items like '和菓子', '和服', and '和紙'.

堺(七)(八)

加、よ、九

- 1075 關西化學製品合資 株式會社
1077 關西工業株式會社
1087 關西足袋カパリ製 造株式會社
1094 關西製油 株式會社

よ之部

- 4047 よいや 青島松 龍神橋、一、一四
4063 よた亭 青木忠一 龍神橋、二、一四
2822 よし花 森谷ハナ 龍神橋、二、二二
3977 陽風樓 前田少左 龍神橋、二、四一
1079 吉岡酒工場 向井、北庄、七〇
894 吉田家 吉田經三郎 南渡龍、東一、二三
742 吉田萬次郎 宗院、東一、三八
1025 吉田福松 中、東一、九
1072 吉田五郎兵衛 柳屋、西一、七
4077 吉田清三郎 柳屋、東一、一七
4077 吉田清三郎 柳屋、東一、一七
382 吉野酒造 寺地、西三、二二
104 吉野酒造 寺地、西三、二二
104 吉野酒造 寺地、西三、二二
922 吉野兄弟鐵工所 大濱、二、八
331 芳井健夫 大濱南市公團三號

た之部

- 222 田畑和兵衛 宿屋、五
355 田邊三郎平 熊野、西二、二
114 田中由藏 中、西二、二五
388 田中竹二郎 大、西四、八
37 田中竹次郎 市、東三、三五
639 田中興 榮屋、二
988 田中政次 南渡龍、東一、一六
136 田中晉三 宿院、九
198 田中金藏 市、東一、六〇
1094 合名會社 田仲商店 市、東一、六
138 乙田村造 甲斐、東三、一〇
288 田村屋 田村清治郎 大、東一、六九

な之部

- 697 田毎樓 板野&人 住吉橋、一、二
106 多井安吉 或島、三四
993 多田繁次郎 左々治 熊野、東三、四三
734 多美家 木村次郎 住吉橋、一、一九
110 大日本人造肥料 株式會社 住吉橋、一、一九
205 大日本セロロイド 株式會社 七道、松四、二

- 1226 タマヤ 伊原車一 市、東一、一九
839 つる屋 石村彌一郎 宿院、一四
251 津賀治三郎 市、東二、二九
692 津川甚七 熊野、三四
403 津田弘之助 中東一、二八
918 津國商店製糖部 北中、西一、二〇
29 坪屋 坪セイ 龍神橋、一、五一
708 土龜商店 市、東二、四
281 土龜亭 梅井禮造郎 宿院、西三、二二
159 土井彌三郎 龍神橋、一、四七
362 鶴の家 鎌刈マサ 龍神橋、二、二六
416 鶴乃家 大槻よれ 住吉橋、一、一四
959 妻谷岩太郎 宿院、西三、二六
812 辻仁一郎 甲斐、東四、二六
161 辻井奈其合名會社 南渡龍、西一、四三
262 辻井奈其合名會社 南渡龍、西一、四三
752 辻井周太郎 少林寺、東二、外四
573 辻由松 辻幸次 住吉橋、二、八
741 辻田北店 板本繁吉 車、東一、八
757 辻田南店 大谷政吉 新在家、東一、二
165 辻本登三郎 甲斐、東一、五〇
344 辻本和七 寺地、二二
183 辻本彌之助 寺地、二二
268 辻善 辻本善七 甲斐、東一、二四

四四

- 697 田毎樓 板野&人 住吉橋、一、二
106 多井安吉 或島、三四
993 多田繁次郎 左々治 熊野、東三、四三
734 多美家 木村次郎 住吉橋、一、一九
110 大日本人造肥料 株式會社 住吉橋、一、一九
205 大日本セロロイド 株式會社 七道、松四、二

つ之部

- 833 そ、水野村幸十郎 少成寺、東二、七六
114 風川善美 熊野、東一、九
10 双輪商店 北川清吉 甲斐、東一、四一
869 潤家事 岡田その 南渡龍、東一、七
101 浜田清市郎 南渡龍、東一、三五
173 結川義一郎 龍神橋、一、四

そ之部

- 340 三河 濱渡紡織株式會社 南洲新田
982 成梅 竹中梅 住吉橋、一、四二
915 岡山 宿屋、西二、二
975 中井一馬別邸 香妻橋、北公園一五
1065 中尾徳太郎 市、東六、四三
161 中尾梅太郎 南牛、西一、一九
873 中尾安太郎 熊野、二一
228 中川糸店 少林寺、二一

四五

- 340 三河 濱渡紡織株式會社 南洲新田
982 成梅 竹中梅 住吉橋、一、四二
915 岡山 宿屋、西二、二
975 中井一馬別邸 香妻橋、北公園一五
1065 中尾徳太郎 市、東六、四三
161 中尾梅太郎 南牛、西一、一九
873 中尾安太郎 熊野、二一
228 中川糸店 少林寺、二一



一三三	中川恒三郎	宿屋、東一、四八	新器製作
一四	中川喜之助	橋本村、一五九二	製毛製造出業
一四九	中野宗治	大、東四、一九	油
一八四	中上千太郎	堺、四、一四	米穀
四〇七	中田作五郎	沈作、梅屋、東、七	漆物、漆商
四三八	中田巳之吉	市、東五、四一	煉瓦製造業
六六二	中谷三郎	寺地、東一、四一	紙
二三五	中谷三郎	戎島、二、一四	材木
七〇七	中谷三郎	戎島、二、一四	種、實業
三一一	中塚商店	中塚、東一、一五	内外水筒
一〇二一	中塚商店	中塚、東一、一五	スチール製
七三一	中野安吉	錦、四三、五九	和洋建築請金物商
九三二	中野信重	中、東一、一五〇	貸座敷業
六八三	中野信重	住吉、一、四	貸座敷業
九七七	中野信重	戎島、三、一四〇	酒、清業
三二七	中島嘉次郎	新在家、東三、七六	酒類、清業
五七九	中島嘉次郎	新在家、東三、七六	酒類、清業
七二一	中島嘉次郎	新在家、東三、七六	酒類、清業
六一一	水野三郎	錦、東一、三〇	硝子製造業
二八六	水野三郎	錦、東一、三〇	硝子製造業
五八八	長瀬屋	新在家、西五、九六	肉屋
一〇三二	長瀬屋	新在家、西五、九六	肉屋
三五五	長瀬屋	新在家、西五、九六	肉屋
二二九	長瀬屋	新在家、西五、九六	肉屋
六九三	長瀬屋	新在家、西五、九六	肉屋
一〇九五	長瀬屋	新在家、西五、九六	肉屋
三〇	長瀬屋	新在家、西五、九六	肉屋
五八三	長瀬屋	新在家、西五、九六	肉屋
二四三	長瀬屋	新在家、西五、九六	肉屋
四九五	長瀬屋	新在家、西五、九六	肉屋
四八五	長瀬屋	新在家、西五、九六	肉屋
九九九	長瀬屋	新在家、西五、九六	肉屋
一一九三	長瀬屋	新在家、西五、九六	肉屋
一〇八九	長瀬屋	新在家、西五、九六	肉屋
五一一	長瀬屋	新在家、西五、九六	肉屋
六七三	長瀬屋	新在家、西五、九六	肉屋
七六六	長瀬屋	新在家、西五、九六	肉屋
八三三	長瀬屋	新在家、西五、九六	肉屋
六九八	長瀬屋	新在家、西五、九六	肉屋
九四五	長瀬屋	新在家、西五、九六	肉屋
八五二	長瀬屋	新在家、西五、九六	肉屋
八九六	長瀬屋	新在家、西五、九六	肉屋

ら之部

二九三	南條常隆	少秋寺、東一、二九	米穀
五〇一	ラウソン	少秋寺、東一、二九	米穀
六九六	ラウソン	少秋寺、東一、二九	米穀
八九一	武蔵野三郎	大、東一、一八	米穀
七五一	武蔵野三郎	大、東一、一八	米穀
八六五	武蔵野三郎	大、東一、一八	米穀
一一七二	村井幸雄	村井、東一、一五	米穀

う之部

三四七	宇治川	宇治川、東一、一八	米穀
四九四	宇治川	宇治川、東一、一八	米穀
八八四	宇治川	宇治川、東一、一八	米穀
一三〇	宇治川	宇治川、東一、一八	米穀
七二四	宇治川	宇治川、東一、一八	米穀
六七	宇治川	宇治川、東一、一八	米穀
三三三	宇治川	宇治川、東一、一八	米穀
七〇三	宇治川	宇治川、東一、一八	米穀
七八六	宇治川	宇治川、東一、一八	米穀
八六	宇治川	宇治川、東一、一八	米穀
六二八	宇治川	宇治川、東一、一八	米穀
一〇三八	宇治川	宇治川、東一、一八	米穀
八七	宇治川	宇治川、東一、一八	米穀
五三七	宇治川	宇治川、東一、一八	米穀
二〇九	宇治川	宇治川、東一、一八	米穀
七五	宇治川	宇治川、東一、一八	米穀
八五	宇治川	宇治川、東一、一八	米穀
七二五	宇治川	宇治川、東一、一八	米穀
九六四	宇治川	宇治川、東一、一八	米穀
七五〇	宇治川	宇治川、東一、一八	米穀
七六〇	宇治川	宇治川、東一、一八	米穀
六一五	宇治川	宇治川、東一、一八	米穀
三九九	宇治川	宇治川、東一、一八	米穀

む之部

八九一	武蔵野三郎	大、東一、一八	米穀
七五一	武蔵野三郎	大、東一、一八	米穀
八六五	武蔵野三郎	大、東一、一八	米穀
一一七二	村井幸雄	村井、東一、一五	米穀

の之部

七六	尾安太郎	尾安、東一、二九	工業
三〇六	尾安太郎	尾安、東一、二九	工業
五九〇	尾安太郎	尾安、東一、二九	工業
五八六	尾安太郎	尾安、東一、二九	工業
八四	尾安太郎	尾安、東一、二九	工業
三六三	尾安太郎	尾安、東一、二九	工業
七四六	尾安太郎	尾安、東一、二九	工業
九九二	尾安太郎	尾安、東一、二九	工業
一一八二	尾安太郎	尾安、東一、二九	工業

く之部

二一〇	久保高次郎	久保、東一、二七	工業
五三三	久保高次郎	久保、東一、二七	工業
一〇七〇	久保高次郎	久保、東一、二七	工業
八八五	久保高次郎	久保、東一、二七	工業
一〇三三	久保高次郎	久保、東一、二七	工業
六二六	久保高次郎	久保、東一、二七	工業
一一〇八	久保高次郎	久保、東一、二七	工業
一一〇七	久保高次郎	久保、東一、二七	工業
一一七	久保高次郎	久保、東一、二七	工業
八四五	久保高次郎	久保、東一、二七	工業
八六八	久保高次郎	久保、東一、二七	工業
八二四	久保高次郎	久保、東一、二七	工業
二四八	久保高次郎	久保、東一、二七	工業
二八	久保高次郎	久保、東一、二七	工業
二五六	久保高次郎	久保、東一、二七	工業
三三〇	久保高次郎	久保、東一、二七	工業
三三三	久保高次郎	久保、東一、二七	工業
三三三	久保高次郎	久保、東一、二七	工業

や之部

六八	八尾屋	市、東四、一	酒造
四六八	八尾屋	市、東四、一	酒造
七九七	八尾屋	市、東四、一	酒造
一〇一〇	八尾屋	市、東四、一	酒造

堺な、ら、む、う

堺市、土、竹

Table listing various businesses and their locations in Sakai, categorized by industry such as food, clothing, and general goods.

まの部

Table listing various businesses and their locations, categorized by industry such as food, clothing, and general goods.

ふの部

Table listing various businesses and their locations, categorized by industry such as food, clothing, and general goods.

四八

Table listing various businesses and their locations, categorized by industry such as food, clothing, and general goods.

けの部

Table listing various businesses and their locations, categorized by industry such as food, clothing, and general goods.

ここの部

Table listing various businesses and their locations, categorized by industry such as food, clothing, and general goods.

六〇九 高麗運輸株式會社 向井、中筋、七五五 運送業  
 二一六 神山給食 向井、中筋、二二〇 飲食業  
 五二七 鴻池組出張所 三寶村大字平田 土木建築請負業  
 七三二 純平 米澤竹枝 戎、東二、一八〇 醬油調味製造業  
 四四一 駒橋次郎 南寶駒賣、大、四二、一五 小間物商  
 五三九 駒屋 小川タツ 龍神橋、二、四三 貨座敷業  
 五二 肥塚次郎 龍神橋、四一、一三 酒造業  
 四六九 合名會社肥塚商店 熊野、西一、一六 酒造業  
 二一九 米谷源一 南寶駒賣、大、西四、一九 酒造業  
 五八五 米屋 米谷源一 龍神橋、一、二九 酒造業  
 六二七 米屋 米谷源一 龍神橋、一、二九 酒造業  
 二一八 米屋 米谷源一 龍神橋、一、二九 酒造業  
 四一 近藤喜重門 宿院、西二、一五 酒造業  
 九一 近藤喜重門 宿院、西二、一五 酒造業

(左)之部

六五二 エヌエフ西岡 市、二一九 文房具事務用品  
 一〇九六 エヌエフ西岡 市、二一九 文房具事務用品  
 一一一 惠美田織物 新在家、西一、一三 染料業  
 七三七 惠美田織物 新在家、西一、一三 染料業  
 六四九 榮來堂 杉田町 寺地、東三、一五 日支百貨製造業

て之部

九五七 帝國生命保險株式會社 甲斐、東一、五一 保險業  
 五八〇 株式會社寺川銀行 大、一三 銀行業  
 七五六 天八重 天野八重 龍神橋、一、三五 貨座敷業  
 一〇二二 天又商店 宿院、東一、三六 貨座敷業  
 七三三 天野又兵衛 宿院、東一、三六 貨座敷業  
 三〇一 天野又兵衛 宿院、東一、三六 貨座敷業  
 七二六 天野又兵衛 宿院、東一、三六 貨座敷業  
 三〇二 午合亭 奥田町一丁目 市、東二、二六ノ二 精肉西洋料理業

あ之部

三八六 あづま相野龍治郎 大濱四、一六 料理業  
 二九五 あづま相野龍治郎 大濱四、一六 料理業  
 六四三 阿部平助 甲斐、西一、三六 酒類業  
 八八八 阿波儀酒店 上田黄 寺地、東二、二四 酒類業  
 八八九 相野高治 戎、東四、一一 酒類業  
 八一九 相野高治 戎、東四、一一 酒類業

八八〇 相野龍治郎 熊野、西三、四 桶水樽丸商  
 九七二 愛の家 バアイ 住吉橋、一、二五 貨座敷業  
 二二四 青市権 尼崎ワタ 龍神橋、二、一二 貨座敷業  
 八五二 乙水天久堂 甲斐、東二、一二 貨座敷業  
 一〇三七 赤井虎吉 南中、西一、二 貨座敷業  
 七三六 赤井長藏商店 南寶駒賣、西二、五五 貨座敷業  
 二〇七 赤井 新在家、西二 貨座敷業  
 一〇二〇 赤龜亭 赤尾龜吉 市、西四、外五 貨座敷業  
 一一八六 赤由本店 甲斐、東一、三五 貨座敷業  
 一〇四五 明石福松 市、西一、五四 貨座敷業  
 三三四 東伊佐吉 香老橋、四、一九 貨座敷業  
 二二二 香老吉熊 熊野、東一、七二 貨座敷業  
 四四〇 龍井徳成 熊野、東一、七二 貨座敷業  
 二六一 龍井徳成 熊野、東一、七二 貨座敷業  
 五五八 龍井徳成 熊野、東一、七二 貨座敷業

二七五 堺榮株式會社 甲斐、三三、一 貨座敷業  
 五九九 堺高等女學校 市、東二 教育業  
 一一〇 堺エマール合名會社 戎島附洲、一三三 鐵器製造業  
 二一九 堺青島賣場 宿院、東二、二三 青島賣場業  
 一〇一 合資會社堺朝日組 榮橋、二、六 運送業

さ之部

一九〇 ヤン、セロロイド 向井町北庄 業  
 一〇二 淡野長藏 南寶駒賣、市、東一、五七 米穀商  
 一七八 淡野久次郎 市、西一、三二 米穀商  
 一五 淡野久次郎 宿院、西二、二六 米穀商  
 一〇三 廣田榮藏 大、東三、二〇 米穀商  
 六八二 廣野補松 寺地、東一、三五 米穀商  
 一〇八三 廣野補松 寺地、東一、三五 米穀商  
 九二五 旭紡織株式會社 向井、遠里小野 米穀商  
 六六 旭紡織株式會社 向井、遠里小野 米穀商  
 七八九 旭紡織株式會社 向井、遠里小野 米穀商  
 四六 合名會社西風商店 少林寺、東二、四四 米穀商  
 七一一 安藤房吉 大、西一、八 米穀商

九七九 左海壽治郎 向井、北庄、二二〇 ストック商  
 七四九 佐林三郎 市、東一、一八 貨座敷業  
 九四〇 佐野廣榮堂 大、東一、一八 貨座敷業  
 六八九 佐伯恒太郎 香老橋、一、五二 貨座敷業  
 七一九 佐伯元吉 南寶駒賣、二 貨座敷業  
 四三五 材本清三郎 宿院、東二、七四 貨座敷業  
 三九二 幸地 川下コトナ 住吉橋、一、外四八 貨座敷業  
 九四 里之家 三好政太郎 宿院、東一、一八 貨座敷業  
 六五四 里見源次郎 寺地、西二、二二 土木建築請負業  
 二〇二 里見商店 里見町三丁目 甲斐、三三 精肉製菓業  
 七九八 澤井三四郎 南寶駒賣、六 木製業  
 九四一 澤井留吉 大町西二 木製業  
 五一 澤田清平 甲斐、西四、一九 材木商  
 一〇六八 澤田清平 榮橋、一、二五 材木商  
 九〇五 澤田新三郎商店 香老橋、一、七 石炭コークス商  
 三一九 澤田春次郎 大、西三、四四 貨座敷業  
 一六〇 坂上佐和商店 市、東三、二八 貨座敷業  
 一一九九 坂本徳太郎商店 市、東一、一七 貨座敷業  
 三二五 阪井隆 宿院、八ノ一 無業  
 九五八 阪一商店 廣田一太郎 住吉橋、一、外三 和洋酒類商  
 五三八 阪川傳有商店 住吉橋、一、外七〇 和洋酒類商  
 一三三 阪上喜太郎 市、東三、三二 貨座敷業  
 二四六 阪鶴樓 阪木吉平 市、西二、二二 料理業  
 五八九 阪之上新次郎 市、西二、八 酒造業  
 一五二 阪上清三郎 市、西五、三〇 會社  
 二一八 阪口茂平製油場 向井、中筋九三八 油製業  
 九九一 阪船 宿院、東一、三七 酒造業  
 二七三 阪水屋油店 阪木又次郎 材木、東一、四 石油商  
 二二二 酒井包養 大、三三 酒及物商  
 一六二 堺乳守遊部取務事務所 南中、東一、二三 新開業  
 一〇二二 堺朝報社 應元町八 材木、二五 新聞業  
 六九〇 堺中學校 向井、中筋 業  
 七七八 堺真備合資會社 少林寺、三 業  
 五七六 堺大濱土地株式會社 大、六ノ一 業  
 九一七 堺大濱商店 堺大濱南公園 業  
 三三二 堺加工セロロイド 向井、遠里小野 業  
 二五九 堺瓦葺株式會社 市、三三 業  
 四二〇 堺瓦葺株式會社 市、三三 業  
 四二二 堺瓦葺株式會社 市、三三 業  
 九八〇 堺運轉株式會社 香老橋、一、一五 運送業  
 四二四 堺區裁判所 市、東二 業  
 二〇五 堺供養部 大濱、三水館附内 業  
 三六 堺警署 市、西一 業  
 一〇三三 堺式會社 向井、中筋、一〇三三 業

二七五 堺榮株式會社 甲斐、三三、一 貨座敷業  
 五九九 堺高等女學校 市、東二 教育業  
 一一〇 堺エマール合名會社 戎島附洲、一三三 鐵器製造業  
 二一九 堺青島賣場 宿院、東二、二三 青島賣場業  
 一〇一 合資會社堺朝日組 榮橋、二、六 運送業



堺、も、せ、す

- 四六七 廣梅樓 廣谷小梅 龍崎橋、一、二七
七九三 廣澤元次郎 湊、四〇二
六三六 廣時其藏 錦、一、二二
三八〇 廣瀨龜吉 寺地、東、二、二四
一三五 平井平次郎 茶平、大、東、一、六〇
九三〇 平井平次郎 大、東、一、六〇
一七 平野利兵衛 寺地、西、一、八
四四五 平野龜松 商置平牛 市、東、三、三
七九 平野常三郎 市、九
八五六 平野政七 商置平政 少本、東、三、一
六九四 平野謙三 商置謙三 大、東、三、六
一九九 平野正商店 大、東、三
四三七 平野三郎 大、東、一、一八
七七 平野彌七 大、東、一、外七
一八四 平野鹿造 熊野、東、二、二〇
七四四 平野商店 平野榮七 大、東、一、八
三〇五 平野商店 度會榮之助 中、西、一、七
九一六 秀の家 泉田、ま 龍崎橋、二、七
四三 久武平 南、八
五五二 久井清三郎 南、九
三〇四 備德 備中辰蔵 南、一、三
四九二 備安 備全虎次郎 市、西、四、四

も之部

- 六一三 茂見利之助 北中、六
六四〇 守新 守新治郎 向井、中、一、二四
一五五 森平 商置丸福 熊野、東、二、三
八一 森製材工場 森政七 向井、小、六、八二
六七一 森分業士株式會社 向井、北、一
一〇一 森田橋松 宿屋、四、一、三
三七一 森田喜代松 宿屋、東、一、一四
九三三 森内秀太郎 大、東、二、一八
四五 森樹屋 小倉亭 龍崎橋、一、五五
五四七 森下文造 商置大文 熊野、西、二、三〇
六六四 森下謙貨商 森下政七 熊野、東、一、二六
五七五 森本伊太郎 神明、二、七
一五九 森本仁平 大仁本店 戎、東、四、四五
一一九 毛利平蔵 宿院、東、一、六
二二〇 百瀬橋研究所 宿院、東、一、六
二二〇 百瀬橋研究所 宿院、東、一、六
二二〇 百瀬橋研究所 宿院、東、一、六

せ之部

- 六三 せにや 鎌谷千三 甲斐、東、一、七〇

岸和田之部

大阪府岸和田市

い(ゐ)之部

- 三三九 出原安治郎 北町
三二一 井上久吉 宮本町
三三三 井取豊光 宮本町
二〇五 岩尾トク 北町
四六 岩田三郎 堺町
一六 巖崎芳之丞 北町
三三一 泉安 泉永安太郎 本町
二二四 泉榮 泉永安太郎 魚屋町
三〇 和泉紡績株式會社 北持守村
三一 和泉紡績株式會社 北持守村
八一〇 株式會社 北町
三一九 和泉貯金銀行 北町
二五〇 和泉織物株式會社 宮本町
三〇九 和泉織物株式會社 南持守村字尾生
二二一 和泉運輸船株式會社 岸和田町
二三八 和泉福布株式會社 下ノ町
三六七 和泉綿布株式會社 土生郷村字土生
二〇二 和泉商店 大手町
二〇三 和泉商店 大手町
三三三 和泉買業新聞社 北町
二五七 今井松之助 南町
二二 今寅 宮内寅之助 大北町
八三 今村庄平 堺町
二二五 池宮清松 魚屋町
二七一 石谷福藏 堺町

は之部

- 二二二 土生牛藏 酒町
二六三 梅月 島本小梅 堺町
二一九 春龜 菊川ヒサノ 魚屋町
二六 春時貞造 北町
三四六 原貞治 五軒屋町
二二〇 林家 小林喜太郎 下堺町
一三 濱口龜太郎 大手町
三三七 濱等常小学校 紙屋町

岸和田 い(ゐ)、は、に、ほ、ち、を(お)

- 一〇八八 清風樓 山本直吉 番長橋、北公園、二九 料理 兼 旅館
一八二 晴月 北田カネ 宿院日用品市場 西洋料理
七七 晴洋軒 新海船吉 宿院、西、一、一六 西洋料理 精肉
二二一 開野喜三郎 少林寺、西、一、一三 酒 樽
一〇八一 泉州日報社 熊野、外、一八

す之部

- 六三一 スタンダード石油會社 中洲新田、外三四 石油 販賣
一四三 すが 福本爲次郎 住吉橋、一、一七 酢
五四二 すじ万 戸口ツネ 龍崎橋、一、八 酢
七八三 陸野屋 鳳宗七 甲斐、四、六 米 穀
一五〇 陸野屋 鳳宗七 甲斐、四、六 米 穀
九三 砂屋福清店 柏原房吉 大濱三、河津地 川砂及 鹽漬業
二三七 末吉平兵衛 末吉屋 市、東、一、一八 洋 服
一三五 末吉 吉神丹治 市、東、一、一〇 洋 服
三四九 末吉 中野キキ 住吉橋、一、一〇 洋 服
八三六 末廣家 中野鹿次郎 住吉橋、一、一〇 洋 服
一三六 杉鹿商店 杉本ヨシ 寺地、東、一、一七 洋 服
六八〇 杉本一雄 寺地、東、一、一七 洋 服
一〇三一 杉本繁藏 寺地、東、一、一七 洋 服
八八六 住中 大登勝次郎 龍崎橋、一、外八 金 物
三六九 住中商店 大登勝次郎 大、東、一、五二 諸金物 大工道具 具商
八五七 住中 住中藤吉 向井、中、一、四四 染 物
八三二 住吉ナラエ 向井、中、一、〇五〇
五〇三 住吉屋商店 住吉藏市 市、東、一、一八 米 麥 雜糧 商
六〇六 住田利三郎 大濱、一、一三 製 粉 商
六五八 住田利三郎 甲斐、東、一、八 生 魚
九三九 住野商店 開野久吉 北龍崎、六 米 穀
一六三 住本誠一 商置長屋 錦、二、〇 米 穀
一〇九 鈴鹿通高 中、四、一 洋 服
八〇 鈴木伊三郎 大、東、一、五七 洋 服
一〇八 鈴木高松 寺地、二、〇 洋 服
二二 鈴木守藏 大濱南公園三七 會 社
甲斐、四、一、二九 會 社

に之部

- 三三七 橋本太郎 五軒屋町
二四一 般幸 津田幸太郎 本町
二四〇 新田八代吉 並松町
七六 日米碾油合資會社 下ノ町
二四六 西田辰之助 北町
二四五 西田文彦 本町
二二五 西田佐三郎 本町
三〇八 西村義保 堺町
四二二 西村大三郎 南持守村字加守
二一九 西村幸一郎 大工町
一一 西村シカ 堺町
四一五 西安誠 西村安城商店 魚屋町
八二 西出新太郎 本町

ほ之部

- 三七一 堀野買一郎 岸和田
九 木田誠雄 北町

と之部

- 二四一 東洋帆布株式會社 北持守村字春木
一一四 東洋帆布株式會社 南生町字津田
一七三 虎野廣吉 大手町
三二二 間屋橋松 大工町

ち之部

- 三〇二 朝陽尋常小学校 上ノ町
七三 茶野安太郎 北町

を(お)之部

- 二二六 小川兵馬 宮本町
二二七 小田徳太郎 酒町
三三二 小田文吉 北町
七〇 落合準之助 北町

岸和田 (お、わ、か、よ、た、そ)

二七	大槻興三郎	北町	肥料商
二八	大家利三郎	五軒屋町	肥料商
二九	大寺餅問屋吉	魚屋町	肥料商
三〇	大澤竹松	五軒屋町	肥料商
三一	大阪電機工廠	北郷守村字春水軒延町	肥料商
三二	大阪紡績株式会社	下ノ町	肥料商
三三	大阪工業株式会社	五軒屋町	肥料商
三四	大阪毎日新聞社	五軒屋町	肥料商
三五	新築止村山龍平	魚屋町	肥料商
三六	大崎孝一	魚屋町	肥料商
三七	大崎利吉	大北町	肥料商
三八	大森竹治郎	五軒屋町	肥料商
三九	岡田利吉	北郷守村字春水軒延町	肥料商
四〇	岡田安太郎	魚屋町	肥料商
四一	岡田合資会社	下ノ町	肥料商
四二	奥野久吉	魚屋町	肥料商
四三	奥野紀一郎	魚屋町	肥料商
四四	和野徳之助	魚屋町	肥料商
四五	菅谷久吉	魚屋町	肥料商

わの部

か之部

一〇九	魚問屋	大工町	魚問屋
一一〇	魚問屋	北町	魚問屋
一一一	魚問屋	北町	魚問屋
一一二	魚問屋	北町	魚問屋
一一三	魚問屋	北町	魚問屋
一一四	魚問屋	北町	魚問屋
一一五	魚問屋	北町	魚問屋
一一六	魚問屋	北町	魚問屋
一一七	魚問屋	北町	魚問屋
一一八	魚問屋	北町	魚問屋
一一九	魚問屋	北町	魚問屋
一二〇	魚問屋	北町	魚問屋
一二一	魚問屋	北町	魚問屋
一二二	魚問屋	北町	魚問屋
一二三	魚問屋	北町	魚問屋
一二四	魚問屋	北町	魚問屋
一二五	魚問屋	北町	魚問屋
一二六	魚問屋	北町	魚問屋
一二七	魚問屋	北町	魚問屋
一二八	魚問屋	北町	魚問屋
一二九	魚問屋	北町	魚問屋
一三〇	魚問屋	北町	魚問屋

た之部

よ之部

そ之部

な之部

つ之部

う之部

の之部

く之部

や之部

む之部

ま之部

岸和田 (そ、つ、な、む、う、の、く、や、ま)

二二	名倉松之助	筋海町	綿糸布商
二三	内外物産合名会社	宮本町	綿糸布商
二四	内外物産合名会社	宮本町	綿糸布商
二五	内外物産合名会社	宮本町	綿糸布商
二六	内外物産合名会社	宮本町	綿糸布商
二七	津田平兵衛	堺町	酒造
二八	津田宗吉	北町	酒造
二九	津田一太郎	大北町	酒造
三〇	辻金男	本町	酒造
三一	辻桶松	堺町	酒造
三二	辻本芳松	五軒屋町	酒造
三三	辻本元治郎	堺町	酒造



三國之部

大阪府西成郡

六〇	三國郵便局	公共電話局	電話託送用 一般事務用
五九	日本國製鐵株式會社大阪工場	庄内村字盛江	鐵製製造業
四八	北中島村役場	北中島村字北宮原	米穀
三三	中川宮吉	北中島村字蒲田	ヘルロイド工業
二二	工業株式會社	庄内村字盛江	米穀
一〇	東工業株式會社	北中島村字北宮原	友染
〇九	酒井竹次郎	庄内村字北宮原	友染
〇八	酒井竹次郎	庄内村字北宮原	友染
〇七	酒井竹次郎	庄内村字北宮原	友染
〇六	酒井竹次郎	庄内村字北宮原	友染
〇五	酒井竹次郎	庄内村字北宮原	友染
〇四	酒井竹次郎	庄内村字北宮原	友染
〇三	酒井竹次郎	庄内村字北宮原	友染
〇二	酒井竹次郎	庄内村字北宮原	友染
〇一	酒井竹次郎	庄内村字北宮原	友染

三八	中川宮三郎	北中島村字北宮原	料理
三九	井上秀吉	北中島村字北宮原	運送
四〇	小原安昌	北中島村字北宮原	アサヒ染整研究所
四一	清水宮次郎	北中島村字北宮原	アサヒ染整研究所
四二	庄内村役場	庄内村	米穀
四三	庄内村役場	庄内村	米穀
四四	木村三郎	北中島村字蒲田	石炭
四五	木村三郎	北中島村字蒲田	石炭
四六	末廣周郎	北中島村字蒲田	機械工場
四七	中島禮太郎	北中島村字蒲田	土木建築請負業
四八	尾崎之助	北中島村字蒲田	土木建築請負業
四九	河村三郎	北中島村字蒲田	土木建築請負業
五〇	中野三郎	北中島村字蒲田	土木建築請負業
五一	中野三郎	北中島村字蒲田	土木建築請負業
五二	日大電力株式會社	北中島村字蒲田	電力
五三	北村之助	北中島村字蒲田	電力
五四	中野三郎	北中島村字蒲田	電力
五五	中野三郎	北中島村字蒲田	電力
五六	金山勇	北中島村字蒲田	電力
五七	金山勇	北中島村字蒲田	電力
五八	小倉大郎	北中島村字蒲田	電力

水間之部

大阪府泉南郡

六〇	水間郵便局	公共電話局	電話託送用 一般事務用
五九	水間製鐵株式會社	水島村字三ツツ	鐵製製造業
四八	北中島村役場	北中島村字北宮原	米穀
三三	中川宮吉	北中島村字蒲田	ヘルロイド工業
二二	工業株式會社	庄内村字盛江	米穀
一〇	東工業株式會社	北中島村字北宮原	友染
〇九	酒井竹次郎	庄内村字北宮原	友染
〇八	酒井竹次郎	庄内村字北宮原	友染
〇七	酒井竹次郎	庄内村字北宮原	友染
〇六	酒井竹次郎	庄内村字北宮原	友染
〇五	酒井竹次郎	庄内村字北宮原	友染
〇四	酒井竹次郎	庄内村字北宮原	友染
〇三	酒井竹次郎	庄内村字北宮原	友染
〇二	酒井竹次郎	庄内村字北宮原	友染
〇一	酒井竹次郎	庄内村字北宮原	友染



箕面之部

大阪府豊能郡

番外

六〇	箕面郵便局	公衆電話用
一〇〇	上頓籠一	箕面村
二	林ハツ	箕面公園内
三	蓮花寺	箕面公園内
四	藤ヶ軒	箕面公園内
五	一方亭	箕面公園内
六	吉田屋	箕面公園内
七	摩太郎	箕面公園内
八	今村佐治	箕面公園内
九	山本治郎	箕面公園内
一〇	蓮花寺	箕面公園内
一一	琴心家	箕面公園内
一二	帝國信託株式會社	箕面公園内
一三	新屋	箕面公園内
一四	池田實業銀行	箕面公園内
一五	白鷺	箕面公園内
一六	近藤友右衛門	箕面公園内
一七	豊田屋	箕面公園内
一八	西宮銀行	箕面公園内
一九	有責任	箕面公園内
二〇	四方田保	箕面公園内
二一	紅葉	箕面公園内
二二	丸屋	箕面公園内
二三	菊水	箕面公園内
二四	原田	箕面公園内
二五	山田伊兵衛	箕面公園内
二六	神田	箕面公園内
二七	豐田	箕面公園内
二八	岡本貞太郎	箕面公園内
二九	吉井五之助	箕面公園内
三〇	松本其吉	箕面公園内
三一	阿部勝太郎	箕面公園内
三二	高岡	箕面公園内
三三	小野木常	箕面公園内
三四	渡邊良吉	箕面公園内
三五	阪神急行	箕面公園内
三六	小畑啓造	箕面公園内
三七	小畑啓造	箕面公園内

三三	山本	料理業
三九	本庄伊之助	料理業
四〇	久保三郎	料理業
四一	松島千代子	料理業
四二	藤井	料理業
四三	藤井	料理業
四四	清水元七	料理業
四五	清水元七	料理業
四六	清水元七	料理業
四七	清水元七	料理業
四八	清水元七	料理業
四九	清水元七	料理業
五〇	清水元七	料理業
五一	清水元七	料理業
五二	清水元七	料理業

信達之部

大阪府泉南郡

番外

一	梅花仁右衛門	北信達村大苗代
二	梅花仁右衛門	北信達村大苗代
三	桶谷甚代造	北信達村大苗代
四	桶谷甚代造	北信達村大苗代
五	桶谷甚代造	北信達村大苗代
六	桶谷甚代造	北信達村大苗代
七	桶谷甚代造	北信達村大苗代
八	桶谷甚代造	北信達村大苗代
九	桶谷甚代造	北信達村大苗代
一〇	桶谷甚代造	北信達村大苗代
一一	桶谷甚代造	北信達村大苗代
一二	桶谷甚代造	北信達村大苗代
一三	桶谷甚代造	北信達村大苗代
一四	桶谷甚代造	北信達村大苗代
一五	桶谷甚代造	北信達村大苗代
一六	桶谷甚代造	北信達村大苗代
一七	桶谷甚代造	北信達村大苗代
一八	桶谷甚代造	北信達村大苗代
一九	桶谷甚代造	北信達村大苗代
二〇	桶谷甚代造	北信達村大苗代
二一	桶谷甚代造	北信達村大苗代
二二	桶谷甚代造	北信達村大苗代
二三	桶谷甚代造	北信達村大苗代
二四	桶谷甚代造	北信達村大苗代
二五	桶谷甚代造	北信達村大苗代
二六	桶谷甚代造	北信達村大苗代
二七	桶谷甚代造	北信達村大苗代
二八	桶谷甚代造	北信達村大苗代
二九	桶谷甚代造	北信達村大苗代
三〇	桶谷甚代造	北信達村大苗代
三一	桶谷甚代造	北信達村大苗代
三二	桶谷甚代造	北信達村大苗代
三三	桶谷甚代造	北信達村大苗代
三四	桶谷甚代造	北信達村大苗代
三五	桶谷甚代造	北信達村大苗代
三六	桶谷甚代造	北信達村大苗代
三七	桶谷甚代造	北信達村大苗代
三八	桶谷甚代造	北信達村大苗代

三九	大阪紡織株式會社	西信達村岡田
四〇	吉見紡織株式會社	西信達村岡田
四一	上ノ山	西信達村岡田
四二	泉南製紙株式會社	西信達村岡田
四三	西信達村役場	西信達村岡田
四四	合資會社岡田銀行	西信達村岡田
四五	片木次郎	西信達村岡田
四六	片木次郎	西信達村岡田
四七	片木次郎	西信達村岡田
四八	片木次郎	西信達村岡田
四九	片木次郎	西信達村岡田
五〇	片木次郎	西信達村岡田
五一	片木次郎	西信達村岡田
五二	片木次郎	西信達村岡田
五三	片木次郎	西信達村岡田
五四	片木次郎	西信達村岡田
五五	片木次郎	西信達村岡田
五六	片木次郎	西信達村岡田
五七	片木次郎	西信達村岡田
五八	片木次郎	西信達村岡田
五九	片木次郎	西信達村岡田
六〇	片木次郎	西信達村岡田
六一	片木次郎	西信達村岡田
六二	片木次郎	西信達村岡田
六三	片木次郎	西信達村岡田
六四	片木次郎	西信達村岡田
六五	片木次郎	西信達村岡田
六六	片木次郎	西信達村岡田
六七	片木次郎	西信達村岡田

東能勢之部

大阪府豊能郡

番外

六〇 東能勢郵便局 (公衆電話用 電報託送用 一般事務用)

- 一 東能勢村役場 大字余野
- 二 株式會社能勢銀行 大字余野
- 三 森本酒造場本量蔵 大字木代
- 四 東能勢村住宅 大字余野
- 五 宇津呂三之 大字木代
- 六 小林藤美 大字切畑
- 七 五七十福田鐵三郎 大字余野
- 八 前野工場前野産三郎 大字川尻
- 九 前野産三郎 大字川尻
- 一〇 止々呂美村役場 止々呂美村大字下止
- 一一 西浦嘉市 大字木代
- 一二 扇屋四川源治郎 大字余野
- 一三 扇屋三郎 大字木代
- 一四 西別院村役場 西別院村大字牧
- 一五 長澤一之助 西別院村大字扇屋寺
- 一六 和崎源之助 西別院村大字寺田
- 一七 長澤善太郎 西別院村大字牧
- 一八 黒田三郎 西別院村大字牧
- 一九 大田三四郎 西別院村大字野間田
- 二〇 東能勢村 大字余野
- 二一 第一巡査駐在所 大字木代
- 二二 石代濱太郎 大字木代
- 二三 永尾庄之進局長住宅 大字余野
- 二四 浦上義憲 大字木代
- 二五 乾政五郎 大字木代
- 二六 大岡富三郎 大字川尻
- 二七 東能勢村信用組合 大字余野
- 能勢本郷黒高院 大字余野
- 假事務所 大字余野

平野之部

大阪府東成郡

番外

五〇 平野郵便局 (公衆電話用 電報託送用 一般事務用)

六〇 臨時試験用

- 一 末吉湖四郎 平野郷、中町
- 二 前川善助 平野郷、梅ヶ枝町
- 三 平野停車場 關西線平野驛構内
- 四 吉村晋次郎 平野郷、本町
- 五 太田商店 平野郷、本町
- 六 新商店 平野郷、三十歩町
- 七 福原才治郎 平野郷、梅ヶ枝町
- 八 鶴沼鹿蔵 平野郷、元町
- 九 北村九平 平野郷、本町
- 一〇 株式會社 平野郷、京町
- 一一 大坂製油所 加美村製作
- 一二 奥田富太郎 加美村製作
- 一三 平野製油會資會社 平野郷、本町
- 一四 水野産三 平野郷、住吉町
- 一五 大坂電燈株式會社 平野郷、本町
- 一六 野宮業所野宮修繕所 平野郷、元町
- 一七 山野庄三郎 平野郷、元町
- 一八 丹井萬吉 田邊町南田邊
- 一九 合資會社土井商店 加美村正覺寺
- 二〇 美山竹松 平野郷、本町
- 二一 鶴崎輝彦 平野郷、宮町
- 二二 藤原英 平野郷、宮町
- 二三 武田伴兵衛 田邊、南田邊
- 二四 合資會社 平野郷、元町
- 二五 橋本徳太郎 平野郷、京町
- 二六 大坂電燈株式會社 平野郷、元町
- 二七 大坂瓦斯株式會社 平野郷、元町
- 二八 平野製糖株式會社 平野郷、元町
- 二九 石橋留吉 平野郷、宮町
- 三〇 平野町役場 平野郷、宮町
- 三一 直川安次郎 平野郷、本町
- 三二 新家庭系合資會社 田邊町北田邊
- 三三 上原善右衛門 平野郷、梅ヶ枝町
- 三四 大坂電燈株式會社 田邊町南田邊
- 三五 野宮業所日邊修繕所 平野郷、本町
- 三六 登井松 平野郷、本町

三七 宇治川電氣株式會社 平野郷、元町

三八 平野製糖株式會社 平野郷、

三九 中谷元造 加美村正覺寺

四〇 小林喜太郎 平野郷、

四一 田口貞三 平野郷、元町

四二 金田製油所 平野郷、清町

四三 三杉松太郎 平野郷、元町

四四 平野運送合資會社 平野郷、元町

四五 井上昌吉 平野郷、新町

四六 戒井新助 平野郷、新町

四七 松村本店 平野郷、新町

四八 松村伊三郎 平野郷、新町

四九 支香善次郎 平野郷、新町

五〇 酒井進吉 平野郷、新町

五一 保田治良吉 平野郷、

五二 合名會社共同製油所 平野郷、

五三 山田佐七 平野郷、元町

五四 藤岡庄次郎 平野郷、住吉町

五五 青山一郎 平野郷、元町

五六 小林松太郎 平野郷、京町

五七 島田繁太郎 平野郷、本町

五八 富水芳三郎 平野郷、新町

五九 多治見秀雄 平野郷、三十歩町

六〇 松村吳屋店 松村房 平野郷、元町

六一 三島幸太郎 平野郷、元町

六二 酒井万吉 平野郷、梅ヶ枝町

六三 酒井徳松 平野郷、元町

六四 樽本龜吉 平野郷、京町

六五 古田龜次郎 平野郷、政所町

六六 大坂電燈平野變電所 加美村字製作

六七 古村寅市 平野郷、元町

六八 加賀製油所 平野郷、元町

六九 加賀定治郎 平野郷、元町

七〇 藤津綿業株式會社 平野郷、元町

七一 東野竹松 平野郷、新町

七二 紡績木管株式會社 田邊町字北田邊

七三 井上新三郎 平野郷、本町

七四 安山木三 平野郷、三十歩町

七五 正野伊之助 平野郷、本町

七六 大澤四郎 平野郷、本町

平野 枚岡

Table listing names and addresses for the Hirano and Hiraoka districts, including names like 田中勝吉 and 堀川市三郎.

枚岡之部

Table listing names and addresses for the Hiraoka district, including names like 生駒石株式會社 and 櫻井政次郎.

大阪府中河内郡

Table listing names and addresses for the Osaka Prefecture Nakanohe District, including names like 草尾勝一 and 山田喜三郎.

枚方之部

Table listing names and addresses for the Hiraoka district, including names like 北河内郡役所 and 枚方郵便局.

大阪府北河内郡

Table listing names and addresses for the Osaka Prefecture Kitanohe District, including names like 松月樓好田由太郎 and 小澤庄之助.

枚方

守口之部

大阪府北河内郡

番外 一	守口郵便局 一般事務用 電報託送用	三六	藤井茂藏 山田屋	吹田町	茶店 煙草 洋酒 類
五〇	守口町役場 一般事務用 電報託送用	三七	西田英吉	吹田町	晒製 製造 業
四九	守口町役場 障子試験用	三八	河内源兵衛	吹田町	農
四八	守口町役場	三九	吹田製合名會社	吹田町	吹田丁場 農
四七	魚野勇次郎	四〇	松丸高	吹田町	製 紙 業
四六	魚野萬木村千太郎	四一	北河内源兵衛	吹田町	材 木 商 業
四五	福徳銀行守口出張所	四二	伊東清太郎	吹田町	友 友 商 業
四四	大森盛太郎	四三	山本都太郎	吹田町	友 友 商 業
四三	大森盛太郎	四四	北河内源兵衛	吹田町	友 友 商 業
四二	大森盛太郎	四五	山本都太郎	吹田町	友 友 商 業
四一	大森盛太郎	四六	北河内源兵衛	吹田町	友 友 商 業
四〇	大森盛太郎	四七	山本都太郎	吹田町	友 友 商 業
三九	大森盛太郎	四八	北河内源兵衛	吹田町	友 友 商 業
三八	大森盛太郎	四九	山本都太郎	吹田町	友 友 商 業
三七	大森盛太郎	五〇	北河内源兵衛	吹田町	友 友 商 業
三六	大森盛太郎	五一	山本都太郎	吹田町	友 友 商 業
三五	大森盛太郎	五二	北河内源兵衛	吹田町	友 友 商 業
三四	大森盛太郎	五三	山本都太郎	吹田町	友 友 商 業
三三	大森盛太郎	五四	北河内源兵衛	吹田町	友 友 商 業
三二	大森盛太郎	五五	山本都太郎	吹田町	友 友 商 業
三一	大森盛太郎	五六	北河内源兵衛	吹田町	友 友 商 業
三〇	大森盛太郎	五七	山本都太郎	吹田町	友 友 商 業
二九	大森盛太郎	五八	北河内源兵衛	吹田町	友 友 商 業
二八	大森盛太郎	五九	山本都太郎	吹田町	友 友 商 業
二七	大森盛太郎	六〇	北河内源兵衛	吹田町	友 友 商 業
二六	大森盛太郎	六一	山本都太郎	吹田町	友 友 商 業
二五	大森盛太郎	六二	北河内源兵衛	吹田町	友 友 商 業
二四	大森盛太郎	六三	山本都太郎	吹田町	友 友 商 業
二三	大森盛太郎	六四	北河内源兵衛	吹田町	友 友 商 業
二二	大森盛太郎	六五	山本都太郎	吹田町	友 友 商 業
二一	大森盛太郎	六六	北河内源兵衛	吹田町	友 友 商 業
二〇	大森盛太郎	六七	山本都太郎	吹田町	友 友 商 業
一九	大森盛太郎	六八	北河内源兵衛	吹田町	友 友 商 業
一八	大森盛太郎	六九	山本都太郎	吹田町	友 友 商 業
一七	大森盛太郎	七〇	北河内源兵衛	吹田町	友 友 商 業
一六	大森盛太郎	七一	山本都太郎	吹田町	友 友 商 業
一五	大森盛太郎	七二	北河内源兵衛	吹田町	友 友 商 業
一四	大森盛太郎	七三	山本都太郎	吹田町	友 友 商 業
一三	大森盛太郎	七四	北河内源兵衛	吹田町	友 友 商 業
一二	大森盛太郎	七五	山本都太郎	吹田町	友 友 商 業
一一	大森盛太郎	七六	北河内源兵衛	吹田町	友 友 商 業
一〇	大森盛太郎	七七	山本都太郎	吹田町	友 友 商 業
〇九	大森盛太郎	七八	北河内源兵衛	吹田町	友 友 商 業
〇八	大森盛太郎	七九	山本都太郎	吹田町	友 友 商 業
〇七	大森盛太郎	八〇	北河内源兵衛	吹田町	友 友 商 業
〇六	大森盛太郎	八一	山本都太郎	吹田町	友 友 商 業
〇五	大森盛太郎	八二	北河内源兵衛	吹田町	友 友 商 業
〇四	大森盛太郎	八三	山本都太郎	吹田町	友 友 商 業
〇三	大森盛太郎	八四	北河内源兵衛	吹田町	友 友 商 業
〇二	大森盛太郎	八五	山本都太郎	吹田町	友 友 商 業
〇一	大森盛太郎	八六	北河内源兵衛	吹田町	友 友 商 業

吹田之部

大阪府三島郡

番外 一	吹田郵便局 一般公衆用 電報託送用	三六	藤井茂藏 山田屋	吹田町	茶店 煙草 洋酒 類
五〇	吹田郵便局 障子試験用	三七	西田英吉	吹田町	晒製 製造 業
四九	吹田郵便局	三八	河内源兵衛	吹田町	農
四八	吹田郵便局	三九	吹田製合名會社	吹田町	吹田丁場 農
四七	吹田郵便局	四〇	松丸高	吹田町	製 紙 業
四六	吹田郵便局	四一	北河内源兵衛	吹田町	材 木 商 業
四五	吹田郵便局	四二	伊東清太郎	吹田町	友 友 商 業
四四	吹田郵便局	四三	山本都太郎	吹田町	友 友 商 業
四三	吹田郵便局	四四	北河内源兵衛	吹田町	友 友 商 業
四二	吹田郵便局	四五	山本都太郎	吹田町	友 友 商 業
四一	吹田郵便局	四六	北河内源兵衛	吹田町	友 友 商 業
四〇	吹田郵便局	四七	山本都太郎	吹田町	友 友 商 業
三九	吹田郵便局	四八	北河内源兵衛	吹田町	友 友 商 業
三八	吹田郵便局	四九	山本都太郎	吹田町	友 友 商 業
三七	吹田郵便局	五〇	北河内源兵衛	吹田町	友 友 商 業
三六	吹田郵便局	五一	山本都太郎	吹田町	友 友 商 業
三五	吹田郵便局	五二	北河内源兵衛	吹田町	友 友 商 業
三四	吹田郵便局	五三	山本都太郎	吹田町	友 友 商 業
三三	吹田郵便局	五四	北河内源兵衛	吹田町	友 友 商 業
三二	吹田郵便局	五五	山本都太郎	吹田町	友 友 商 業
三一	吹田郵便局	五六	北河内源兵衛	吹田町	友 友 商 業
三〇	吹田郵便局	五七	山本都太郎	吹田町	友 友 商 業
二九	吹田郵便局	五八	北河内源兵衛	吹田町	友 友 商 業
二八	吹田郵便局	五九	山本都太郎	吹田町	友 友 商 業
二七	吹田郵便局	六〇	北河内源兵衛	吹田町	友 友 商 業
二六	吹田郵便局	六一	山本都太郎	吹田町	友 友 商 業
二五	吹田郵便局	六二	北河内源兵衛	吹田町	友 友 商 業
二四	吹田郵便局	六三	山本都太郎	吹田町	友 友 商 業
二三	吹田郵便局	六四	北河内源兵衛	吹田町	友 友 商 業
二二	吹田郵便局	六五	山本都太郎	吹田町	友 友 商 業
二一	吹田郵便局	六六	北河内源兵衛	吹田町	友 友 商 業
二〇	吹田郵便局	六七	山本都太郎	吹田町	友 友 商 業
一九	吹田郵便局	六八	北河内源兵衛	吹田町	友 友 商 業
一八	吹田郵便局	六九	山本都太郎	吹田町	友 友 商 業
一七	吹田郵便局	七〇	北河内源兵衛	吹田町	友 友 商 業
一六	吹田郵便局	七一	山本都太郎	吹田町	友 友 商 業
一五	吹田郵便局	七二	北河内源兵衛	吹田町	友 友 商 業
一四	吹田郵便局	七三	山本都太郎	吹田町	友 友 商 業
一三	吹田郵便局	七四	北河内源兵衛	吹田町	友 友 商 業
一二	吹田郵便局	七五	山本都太郎	吹田町	友 友 商 業
一一	吹田郵便局	七六	北河内源兵衛	吹田町	友 友 商 業
一〇	吹田郵便局	七七	山本都太郎	吹田町	友 友 商 業
〇九	吹田郵便局	七八	北河内源兵衛	吹田町	友 友 商 業
〇八	吹田郵便局	七九	山本都太郎	吹田町	友 友 商 業
〇七	吹田郵便局	八〇	北河内源兵衛	吹田町	友 友 商 業
〇六	吹田郵便局	八一	山本都太郎	吹田町	友 友 商 業
〇五	吹田郵便局	八二	北河内源兵衛	吹田町	友 友 商 業
〇四	吹田郵便局	八三	山本都太郎	吹田町	友 友 商 業
〇三	吹田郵便局	八四	北河内源兵衛	吹田町	友 友 商 業
〇二	吹田郵便局	八五	山本都太郎	吹田町	友 友 商 業
〇一	吹田郵便局	八六	北河内源兵衛	吹田町	友 友 商 業

吹田

Table listing companies and their locations in Abeno-ku, Osaka. Includes entries like 豊高村大字商會, 豊高村大字商會, etc.

住吉之部

大阪府東成郡

い(ぬ)之部

Table listing companies and their locations in the 'い(ぬ)之部' area of Sumiyoshi-ku. Includes entries like 井原外助, 井原榮治, etc.

は之部

Table listing companies and their locations in the 'は之部' area of Sumiyoshi-ku. Includes entries like 羽地善幸, 八万堂, etc.

住吉 い(ぬ)は、に、ほ、へ、ち

に之部

Table listing companies and their locations in the 'に之部' area of Higashi-Naniwa-ku. Includes entries like 三三七 船松幸加島丸大郎, etc.

ほ之部

Table listing companies and their locations in the 'ほ之部' area of Higashi-Naniwa-ku. Includes entries like 一五九 堀井芳松, etc.

へ之部

Table listing companies and their locations in the 'へ之部' area of Higashi-Naniwa-ku. Includes entries like 二〇八 とのむ 服部愛子, etc.

ち之部

住吉 ち、を(お)わ、か、よ、た

- 二七〇 ち、を(お)わ、か、よ、た 住吉村 住吉村
二七〇 千頭商店 住吉村
二七一 藤田喜一 住吉村
三〇一 茶本喜兵衛 住吉村

を(お)之部

- 一四七 小原松太郎 住吉村
四四五 小川平馬 住吉村
三二五 小川謙造 安立町
五八 小川福松 住吉村
七五 小倉順天堂 住吉村
一〇九 小倉信吉 住吉村
三五四 大橋輝三 住吉村
二二八 大西彌一郎 住吉村
三三三 大和野好三郎 住吉村
三三三 大谷登 住吉村
三三四 大谷和吉 住吉村
四四八 大野英雄 住吉村
三七五 大森重太郎 住吉村
一一三 大阪興業工務 住吉村
一二七 大阪野田銀行 住吉村
一〇二 大塚製糖株式会社 住吉村
一〇五 大阪銀行住吉支店 住吉村
三二九 大辻茂七 住吉村
五五 太田製油場 住吉村
四三七 太田製油場 住吉村
三三一 岡常天 住吉村
四五六 岡常天 住吉村
一〇八 岡時英太郎 住吉村
二六三 岡時英太郎 住吉村
四三三 岡時英太郎 住吉村
七三 奥田理一 住吉村
一八 神津仁三郎 住吉村

わ之部

- 二一六 田中スゴク製作所 住吉村
一〇一 多賀春酒造店 住吉村
三二七 多賀春酒造店 住吉村
一〇 大崎 住吉村
三二四 大七 住吉村
六九 谷口房藏 住吉村
三三〇 谷屋 住吉村
三三〇 谷澤伊兵衛 住吉村
三七 谷本作太郎 住吉村
三六六 橋正直 住吉村
三三五 高橋長三郎 住吉村
六四 高川シヅ 住吉村
四一八 高垣亮 住吉村
三二七 高田常吉 住吉村
二五五 高田常太郎 住吉村
三四五 高田松之助 住吉村
四一一 高谷正彌 住吉村
二七一 高木ハナ 住吉村
四三一 高木電吉郎 住吉村
四四六 高島屋呉服店 住吉村
三二四 玉井美二 住吉村
四五八 玉手館 住吉村

そ之部

- 一五一 染家 住吉村

つ之部

- 一五六 津氏美次郎 住吉村
二二二 土留亭 住吉村
三一六 土竹山本寅吉 住吉村
二二九 鶴家 住吉村

な之部

- 四四〇 成山興三郎 住吉村
三四一 中田市松 住吉村
二七三 中村孝吉 住吉村
四〇一 中野栄造 住吉村
三〇八 中野信重 住吉村
四三六 中野村水店 住吉村
三五一 中野英治 住吉村
二一九 永井清海 住吉村

住吉 た、そ、つ、な、ら、む、う、の、く、や

か之部

- 一七四 渡邊 住吉村
二六四 加藤正男 住吉村
二四〇 加藤正男 住吉村
三三三 加賀伊之助 住吉村
二二七 川口嘉吉 住吉村
二二四 川口嘉吉 住吉村
一一八 川崎直吉 住吉村
四〇七 川崎直吉 住吉村
一三六 金谷信吉 住吉村
一三五 金谷信吉 住吉村
一一五 金谷信吉 住吉村
一〇七 金谷信吉 住吉村
一五八 金谷信吉 住吉村
一五九 金谷信吉 住吉村
一五二 金谷信吉 住吉村
二四八 金谷信吉 住吉村
三〇四 金谷信吉 住吉村
三六五 金谷信吉 住吉村

よ之部

- 一六六 依藤村 住吉村
二二二 依藤村 住吉村
四一五 依藤村 住吉村
三三三 依藤村 住吉村
一一一 依藤村 住吉村
一一五 依藤村 住吉村
二四〇 依藤村 住吉村
二四 依藤村 住吉村

た之部

- 一七六 久保田 住吉村
二二二 久保田 住吉村
三三三 久保田 住吉村
一一一 久保田 住吉村
一一五 久保田 住吉村
二四〇 久保田 住吉村
二四 久保田 住吉村

ら之部

- 一四九 桑本 住吉村
四五二 桑本 住吉村

む之部

- 一〇七 村上 住吉村
二二一 村上 住吉村
一四六 村上 住吉村
七〇 村上 住吉村

う之部

- 二〇九 村上 住吉村
三三三 村上 住吉村
六二 村上 住吉村
三二〇 村上 住吉村
三六一 村上 住吉村
一五七 村上 住吉村
五九 村上 住吉村
三三二 村上 住吉村
四三〇 村上 住吉村
二五〇 村上 住吉村

の之部

- 一一九 野原林之助 住吉村
一一五 野原林之助 住吉村
二四三 野原林之助 住吉村

く之部

- 五二 久保田 住吉村
七四 久保田 住吉村
一三一 久保田 住吉村
四二六 久保田 住吉村
六五 久保田 住吉村

や之部

- 二〇四 八木興三郎 住吉村

住吉 や、ま、ふ、こ、(住吉)て

Table listing names and professions for the '住吉' section, including names like 柳ツネ, 山林徳造, 山田泰次郎, etc.

ま之部

Table listing names and professions for the 'ま之部' section, including names like 馬淵英次郎, 商店村岡房造, etc.

七四

ふ之部

Table listing names and professions for the 'ふ之部' section, including names like 不破フサ, 岩井善右衛門, etc.

こ之部

Table listing names and professions for the 'こ之部' section, including names like 小出弘, 小出木立, etc.

に(及)之部

Table listing names and professions for the 'に(及)之部' section, including names like 榎木豊, 水谷ルロ, etc.

て之部

Table listing names and professions for the 'て之部' section, including names like 出口文郎, 帝塚山學院, etc.

あ之部

Table listing names and professions for the 'あ之部' section, including names like 阿部善兵衛, 阿邊清次郎, etc.

さ之部

Table listing names and professions for the 'さ之部' section, including names like 齋藤悦蔵, 齋藤雄二, etc.

き之部

Table listing names and professions for the 'き之部' section, including names like 木下源造, 木下清太郎, etc.

ゆ之部

Table listing names and professions for the 'ゆ之部' section, including names like 湯山保知, 墨江村濱口, etc.

み之部

Table listing names and professions for the 'み之部' section, including names like みどりや, 萩原エイ, etc.

住吉 あ、さ、き、ゆ、み、し、ひ、も、せ

し之部

Table listing names and professions for the 'し之部' section, including names like 芝川又四郎, 芝村福三, etc.

ひ之部

Table listing names and professions for the 'ひ之部' section, including names like 前田家前田カメ, 東山長次郎, etc.

も之部

Table listing names and professions for the 'も之部' section, including names like 森下辰之助, 森下延一, etc.

せ之部

Table listing names and professions for the 'せ之部' section, including names like 瀬尾彌助, 生業館孝野口つ, etc.

住吉 せ。す 住道

Table with 3 columns: 住吉 (Residence), せ。す (se-su), 住道 (Residence). Lists various locations and their corresponding codes.

住道之部

大阪府北河内郡

Table with 3 columns: 住道 (Residence), せ。す (se-su), 住道 (Residence). Lists various locations and their corresponding codes.

電話呼出區域 (大阪府下)

Table with 3 columns: 町名 (Town Name), 呼出 (Call Area), 交連支局 (Interconnected Branch Office). Lists various towns and their call areas.

Table with 3 columns: 町名 (Town Name), 呼出 (Call Area), 交連支局 (Interconnected Branch Office). Lists various towns and their call areas.





山、同勝間新道、同大谷、同菅草塚、同阿部野、同今池、同新開第三、第二、第一、第三天蔵地、今宮町字吉田同風池同神合、同濱田、同東濱田、同北濱田、同島流同丸岸、同梅、同松、同橋同柳、同菅山、同萩ノ茶屋同三日路、同海道畑、同今井船、同新家東雲、同長草同大流、玉出町

佐野

泉南郡佐野町字佐野、字市場、北中通村大字中庄字湊

堺

泉北郡五箇莊村、向井町、三寶村、柳松村、中百舌島村、四百舌島村、野尾村、湊町、神石村

岸和田

岸和田市(特別加入區域内ノ地ヲ除ク)泉南郡岸和田町、同上新町、同藤井町、同別所町、泉南郡岸和田村大字加守、同下松字荒池ノ下四四四宮ノ西六一番地ノ三生郷村、同四四九番地四七七番地ノ一北掃守村大字春木

三國

西成郡北中島村、神津村大字新在家、同野中、同堀上、豊能郡庄内村大字菰江

水間

泉南郡水島村大字水間、三松、森西葛城村大字馬場、木種(字上山畑、畑)

箕面

豊能郡箕面村大字平尾、同西小路

鯉江

東成郡鯉江町、榎本村(大字今津字今津、)榎並町、城東村古市村、清水村、城北町大字江野、同大字中

東能勢

豊能郡東能勢村大字余野、同切畑字向イ所、同イマイ垣内同中ノ東、同才脇

平野

東成郡平野郷町、田邊町、喜連村、南百濟村、中河内郡加美村大字正覺寺、同鞍作、同南鞍作、同鞍作新家

枚岡

中河内郡枚岡村(大字豊浦字髮切、)大戸村(大字芝神並字)英田村、枚岡南村大字河内、同四條

枚方

北河内郡枚方町、枚野村大字兼野、同磯島、同清字清、同鹿村、友呂岐村大字郡

守口

北河内郡守口町、庭窪村大字八雲(字コモダ)門真村大字門真字出瀬門真三番小路、門真三番、門真四番、三郷村

吹田

三島郡吹田町、千里村大字片山片山、同出口(西成郡新庄村(室川南岸)ノ中島村、大道村(室川南岸)ノ中島村)

住吉

東成郡住吉村字住吉公園、同中辻、同兵衛、同大瓶、同出口、同山之中、同電王同門口、同道北、同開野、同神木、同天堂、同登リ塚、同石元、同長狭、同二ノ坪、同萬代、同清水、同大帝塚、同新地、同大原、同野々内、同大茶園、同小谷、同谷ノ上、同御供料、同奥大原、同柳松、同帝塚安立町、墨江村大字千體(高野線踏切)同聖辻(高野線踏切)同澤ノ口(同同遠里小野(同同海濱口、同濱口(岩田ノ除ク)同島、同長狭、同住吉字齊ノ中、同四本松、同神ノ辻、同宮崎、同浅澤、同上ノ畑、同辻子同神邊、同東野、同蔵ノ先同井澤、同丈六、同井元、同下田、同木ノ内、同清水同向イ所、同サ、同津村大字村上字義言、同利隆大字南加賀屋字駒井、同長狭、西成郡粉濱村

住道

北河内郡住道村大字三箇字下野、大字横山、大字中村新田大字御供田、南郷村大字赤井中河内郡東六郷村大字川中新田字三ノ割



### 井手之部

### 京都府綴喜郡

番外	六〇	井手郵便局 (公衆電話用 電報託送用 一般事務用)	井手	井手	井手
一	井手村役場	井手	井手	井手	井手
二	横田源之助	井手	井手	井手	井手
三	宮本邦之助	井手	井手	井手	井手
四	井手警務署	井手	井手	井手	井手
五	産業銀行玉水支店 (貯蓄用)	井手	井手	井手	井手
六	産業銀行玉水支店 (重役用)	井手	井手	井手	井手
七	中坊七之助	井手	井手	井手	井手
八	原田善之助	井手	井手	井手	井手
九	松水範一	井手	井手	井手	井手
一〇	玉川織布株式会社	井手	井手	井手	井手
一一	山本ナラエ	井手	井手	井手	井手
一二	玉水倉庫	井手	井手	井手	井手
一三	古川藤蔵	井手	井手	井手	井手
一四	寺井正太郎	井手	井手	井手	井手
一五	中坊常司	井手	井手	井手	井手
一六	小河字兵衛	井手	井手	井手	井手
一七	森本正太郎	井手	井手	井手	井手
一八	乾高之助	井手	井手	井手	井手
一九	古川鶴三郎	井手	井手	井手	井手

### 岩瀧之部

### 京都府與謝郡

番外	五〇	岩瀧郵便局 (公衆電話用 一般事務用 電報託送用)	岩瀧	岩瀧	岩瀧
一	宮津銀行岩瀧支店	岩瀧	岩瀧	岩瀧	岩瀧
二	糸井六左衛門	岩瀧	岩瀧	岩瀧	岩瀧
三	糸井市太郎	弓木	弓木	弓木	弓木
四	合資會社糸井商店	弓木	弓木	弓木	弓木
五	糸井時藏	岩瀧	岩瀧	岩瀧	岩瀧
六	一井清一郎	岩瀧	岩瀧	岩瀧	岩瀧
七	峰山組運送株式會社 岩瀧出張所	岩瀧	岩瀧	岩瀧	岩瀧
八	糸井牛三郎	岩瀧	岩瀧	岩瀧	岩瀧
九	松乃家 糸井友藏	岩瀧	岩瀧	岩瀧	岩瀧
一〇	安田大藏	岩瀧	岩瀧	岩瀧	岩瀧
一一	米清商店 米澤善吉	岩瀧	岩瀧	岩瀧	岩瀧
一二	大槻源太郎	岩瀧	岩瀧	岩瀧	岩瀧
一三	高岡房吉	岩瀧	岩瀧	岩瀧	岩瀧
一四	△岩瀧町役場	岩瀧	岩瀧	岩瀧	岩瀧
一五	小室榮吉	岩瀧	岩瀧	岩瀧	岩瀧
一六	由里保幸	岩瀧	岩瀧	岩瀧	岩瀧
一七	蒲田重吉	岩瀧	岩瀧	岩瀧	岩瀧
一八	糸井寅二郎	岩瀧	岩瀧	岩瀧	岩瀧
一九	糸井素太郎	弓木	弓木	弓木	弓木
二〇	糸井勘助本店	岩瀧	岩瀧	岩瀧	岩瀧
二一	糸井品藏 米品	岩瀧	岩瀧	岩瀧	岩瀧
二二	白敷高藏	弓水	弓水	弓水	弓水
二三	山澤定吉	弓水	弓水	弓水	弓水
二四	小室利光	岩瀧	岩瀧	岩瀧	岩瀧

### 井手岩瀧

石原之部

京都府天田郡

番外 一 石原郵便局 公衆電話用  
一 四 中筋村役場 一般事務用 西中筋村字石原

石川之部

京都府與謝郡

番外 一〇	石川郵便局 公衆電話用	酒類製造業
一	金谷酒店 金谷長四郎 石川村	生糸織造業
二	廣野定助 石川村	絹織物製造業
三	西村通助 石川村	生糸織造業
四	吉田民之助 石川村	生糸織造業
五	廣野通藏 石川村	旅館並會席料理
六	水戸定藏 水戸橋 石川村	生糸織造業
七	金谷助助 石川村	生糸織造業
八	廣野嘉藏 石川村	生糸織造業
九	石川村役場	生糸織造業
一〇	中西廣助 石川村	醫
一一	金谷房雄 石川村	生糸織造業
一二	吉田清藏 石川村	丹後織物製造業
一三	金谷健藏 石川村	丹後織物製造業
一四	中西忠藏 石川村	丹後織物製造業
一五	伊達伴藏 石川村	清酒製造業
一六	宮定藏 石川村	炭型大物商
一七	土井松藏 石川村	旅館並會席料理
一八	松井政吉 石川村	

加悦之部

京都府與謝郡

番外 一〇	加悦郵便局 公衆電話用	生糸織造業
一	市田方藏 字加悦	生糸織造業
二	子賀忠右衛門 三河内村	生糸織造業
三	倉富長太郎 三河内村	織物製造業
四	山崎直次郎 三河内村	生糸織造業
五	下村五兵衛 字加悦	生糸織造業
六	岡本國太郎 字加悦	生糸織造業
七	小巻忠右衛門 字加悦	材木製造業
八	有吉新治郎 三河内村	炭
九	有馬清治 油佐津 字加悦	生糸織造業
一〇	合資會社 丸知商店 字加悦	生糸織造業
一一	市田登 字加悦	生糸織造業
一二	鈴木元輔 井筒屋 字加悦	生糸織造業
一三	磯藤八郎助 三河内村	醫
一四	磯丹電氣株式會社 字加悦	生糸織造業
一五	中藤一 字加悦	生糸織造業
一六	細井直重 字加悦	生糸織造業
一七	三河内信用株式會社 三河内村	絹織物製造業
一八	細井伊三郎 字加悦	生糸織造業
一九	吉田徳平 字加悦	生糸織造業
二〇	岡田左衛門 字加悦	醫
二一	加悦忠治 三河内村	絹織物製造業
二二	小坂長吉 ちらゆる館 字加悦	絹織物製造業
二三	杉本留藏 三河内村	絹織物製造業
二四	杉本栄治 字加悦	内外織物業
二五	尾藤庄藏 字加悦	生糸織造業
二六	宮津銀行加悦支店 字加悦	生糸織造業
二七	仲川兵右衛門 字加悦	生糸織造業
二八	中田房造 字加悦	生糸織造業
二九	加悦町役場 字加悦	生糸織造業
三〇	明石龜藏 字加悦	旅館並會席料理
三一	安田榮吉 安榮樓 三河内村	生糸織造業
三二	宮津野宮加悦商店 字加悦	生糸織造業
三三	有馬長左衛門 三河内村	生糸織造業
三四	藤田實藏 字加悦	炭型大物商
三五	藤田實藏 字加悦	炭型大物商
三六	加悦自動車株式會社 字加悦	生糸織造業
三七	川島大兵衛 字加悦	生糸織造業
三八	安田角太郎 三河内村	生糸織造業

三九	西原雄助 字加悦	織物製造業
四〇	西原村役場 三河内村	生糸織造業
四一	三河内村役場 三河内村	生糸織造業
四二	三河内村役場 三河内村	生糸織造業
四三	三河内村役場 三河内村	生糸織造業
四四	吉田庄藏 三河内村	生糸織造業
四五	細井清代治 三河内村	生糸織造業
四六	吉田善治郎 三河内村	生糸織造業
四七	永井吉左衛門 三河内村	生糸織造業
四八	花野久六 三河内村	生糸織造業
四九	丹後織物製造業組合 三河内村	丹後織物製造業
五〇	渡邊孝太郎 三河内村	生糸織造業
五一	山崎以右 安榮亭 三河内村	生糸織造業
五二	山崎以右 安榮亭 三河内村	生糸織造業
五三	杉本利三郎 三河内村	生糸織造業
五四	加悦中治 三河内村	生糸織造業
五五	小林太郎 三河内村	生糸織造業
五六	加悦忠治 三河内村	生糸織造業
五七	磯藤忠治 三河内村	生糸織造業
五八	磯丹電氣株式會社 三河内村	生糸織造業
五九	磯丹電氣株式會社 三河内村	生糸織造業
六〇	井上榮太郎 三河内村	生糸織造業
六一	井上榮太郎 三河内村	生糸織造業
六二	井上榮太郎 三河内村	生糸織造業
六三	井上榮太郎 三河内村	生糸織造業
六四	永井忠太郎 三河内村	生糸織造業
六五	岡田利藏 三河内村	生糸織造業
六六	丸加悦合資會社 三河内村	生糸織造業
六七	丸加悦合資會社 三河内村	生糸織造業
六八	丸加悦合資會社 三河内村	生糸織造業
六九	丸加悦合資會社 三河内村	生糸織造業
七〇	丸加悦合資會社 三河内村	生糸織造業
七一	丸加悦合資會社 三河内村	生糸織造業
七二	丸加悦合資會社 三河内村	生糸織造業
七三	丸加悦合資會社 三河内村	生糸織造業
七四	丸加悦合資會社 三河内村	生糸織造業
七五	丸加悦合資會社 三河内村	生糸織造業
七六	丸加悦合資會社 三河内村	生糸織造業
七七	丸加悦合資會社 三河内村	生糸織造業
七八	丸加悦合資會社 三河内村	生糸織造業
七九	丸加悦合資會社 三河内村	生糸織造業
八〇	丸加悦合資會社 三河内村	生糸織造業
八一	丸加悦合資會社 三河内村	生糸織造業
八二	丸加悦合資會社 三河内村	生糸織造業
八三	丸加悦合資會社 三河内村	生糸織造業
八四	丸加悦合資會社 三河内村	生糸織造業
八五	丸加悦合資會社 三河内村	生糸織造業

桂之部

京都府葛野郡

一	桂野郵便局	公衆電話用	
二	山口伊之助	川岡村字川島	酒類
三	桂村役場	川岡村字川島	酒類
四	上野修四郎	京極村字川勝寺	酒類
五	石田彦次郎	京極村字川勝寺	酒類
六	中村利三郎	京極村字川勝寺	酒類
七	中野英吉 萬長	字下桂	料理業
八	風岡八左衛門	字下桂	料理業
九	川岡村役場	川岡村字川島	酒類
一〇	廣田七左衛門 兼七	京極村字川島	酒類
一一	廣田時三	京極村字川島	酒類
一二	中野重左衛門 中重	京極村字川島	酒類
一三	大八木善五郎	字上桂	薪炭材木商
一四	大八木善五郎	字上桂	薪炭材木商
一五	原田源七	字上桂	薪炭材木商
一六	津田八郎兵衛	川岡村字牛ヶ瀬	酒類
一七	川岡家畜常設市場	川岡村字川島	酒類
一八	神田門次郎	京極村字川勝寺	酒類
一九	廣田七郎兵衛	京極村字川勝寺	酒類
二〇	井上源右衛門	京極村字川勝寺	酒類
二一	内藤清次郎	京極村字川勝寺	酒類
二二	小石典兵衛	川岡村字川島	酒類
二三	大野隆太郎	京極村字川島	酒類
二四	大野隆太郎 株式會社	京極村字川島	酒類
二五	向日町堀場工場	久世村字下久世	酒類
二六	武田信三	川岡村字川島	酒類
二七	長谷川隆兵衛	京極村字川島	酒類
二八	松尾村役場	松尾村字松尾谷	酒類
二九	桂野宮	字下桂	酒類
三〇	井上源右衛門	京極村字川勝寺	酒類
三一	中村龍太郎	字下桂	酒類
三二	遠藤英之進	久世村字上久世	酒類
三三	風岡嘉一郎	字下桂	酒類
三四	藤田忠二郎	川岡村字川島	酒類
三五	京極村役場	京極村字川勝寺	酒類
三六	井上彦次郎	字下桂	酒類
三七	合名會社實業ニ	京極村字川勝寺小	酒類
三八	松尾村三郎	松尾村字松尾谷	酒類

三九 北村吉之助 松尾村字下山田 竹商  
 四〇 有限責任松尾村 松尾村字松尾谷 竹商  
 信用購買生産組合

龜岡之部

京都府南桑田郡

一	乙井上活泉堂 井上善吉 字新町	榮種資養化粧品
二	乙井上活泉堂 井上善吉 字新町	榮種資養化粧品
三	今村實之助 龜八 字本町	米穀商
四	今村實之助 龜八 字本町	米穀商
五	石野勇行 字余部	牛商
六	馬場トク 字余部 八田三之助方	米穀肥料食糧商
七	酒造 字四町	酒造業
八	橋本テイ 吉野亭 字本町	藝妓置屋業
九	西尾設太郎 字波籠町	新聞雜誌販賣代
一〇	保津川遊船株式會社 保津村字保津濱	保津川遊覽船
一一	保津川遊船株式會社 保津村	保津川遊覽船
一二	保津村信用購買 保津村	保津川遊覽船
一三	保津村信用購買 保津村	保津川遊覽船
一四	保津川下り遊船 山本濱	保津川遊覽船
一五	遠山末一郎 字安町	卸
一六	千歲村役場 千歲村	菓子商
一七	千歲村役場 千歲村	菓子商
一八	近澤啓次郎 日の出軒 字内丸町	菓子商
一九	小川吉吉 字河原町	料理業
二〇	小川吉吉 字河原町	料理業
二一	大井信川 大井村字並河	薪炭水販賣業
二二	大井信川 大井村字並河	薪炭水販賣業
二三	大石彌一 字並河	薪炭水販賣業

一	奥山増四郎 字安町	卸
二	荻野長太郎 字並河町	卸
三	川勝正助 字安町	旅館料理業
四	川勝正助 字安町	旅館料理業
五	河原林村役場 河原林村字河原尻	農服反物商
六	河原林村役場 河原林村字河原尻	農服反物商
七	信用組合支部 河原林村字勝林島	藝妓置屋業
八	片山カヲ 花ノ家 河原町	藝妓置屋業
九	桂金三 保津村	藝妓置屋業
一〇	龜岡町役場 字内丸	藝妓置屋業
一一	龜岡町役場 字内丸	藝妓置屋業
一二	龜岡町役場 字内丸	藝妓置屋業
一三	龜岡町役場 字内丸	藝妓置屋業
一四	龜岡町役場 字内丸	藝妓置屋業
一五	龜岡町役場 字内丸	藝妓置屋業
一六	株式會社 龜岡銀行 字北町	銀行業
一七	株式會社 龜岡銀行 字北町	銀行業
一八	電話交換受附用 電話託送用	一般事務用
一九	電話交換受附用 電話託送用	一般事務用
二〇	電話交換受附用 電話託送用	一般事務用
二一	電話交換受附用 電話託送用	一般事務用
二二	電話交換受附用 電話託送用	一般事務用
二三	電話交換受附用 電話託送用	一般事務用
二四	電話交換受附用 電話託送用	一般事務用
二五	電話交換受附用 電話託送用	一般事務用
二六	電話交換受附用 電話託送用	一般事務用
二七	電話交換受附用 電話託送用	一般事務用
二八	電話交換受附用 電話託送用	一般事務用
二九	電話交換受附用 電話託送用	一般事務用
三〇	電話交換受附用 電話託送用	一般事務用
三一	電話交換受附用 電話託送用	一般事務用
三二	電話交換受附用 電話託送用	一般事務用
三三	電話交換受附用 電話託送用	一般事務用
三四	電話交換受附用 電話託送用	一般事務用
三五	電話交換受附用 電話託送用	一般事務用
三六	電話交換受附用 電話託送用	一般事務用
三七	電話交換受附用 電話託送用	一般事務用
三八	電話交換受附用 電話託送用	一般事務用
三九	電話交換受附用 電話託送用	一般事務用
四〇	電話交換受附用 電話託送用	一般事務用
四一	電話交換受附用 電話託送用	一般事務用
四二	電話交換受附用 電話託送用	一般事務用
四三	電話交換受附用 電話託送用	一般事務用
四四	電話交換受附用 電話託送用	一般事務用
四五	電話交換受附用 電話託送用	一般事務用
四六	電話交換受附用 電話託送用	一般事務用
四七	電話交換受附用 電話託送用	一般事務用
四八	電話交換受附用 電話託送用	一般事務用
四九	電話交換受附用 電話託送用	一般事務用
五〇	電話交換受附用 電話託送用	一般事務用
五一	電話交換受附用 電話託送用	一般事務用
五二	電話交換受附用 電話託送用	一般事務用
五三	電話交換受附用 電話託送用	一般事務用
五四	電話交換受附用 電話託送用	一般事務用
五五	電話交換受附用 電話託送用	一般事務用
五六	電話交換受附用 電話託送用	一般事務用
五七	電話交換受附用 電話託送用	一般事務用
五八	電話交換受附用 電話託送用	一般事務用
五九	電話交換受附用 電話託送用	一般事務用
六〇	電話交換受附用 電話託送用	一般事務用
六一	電話交換受附用 電話託送用	一般事務用
六二	電話交換受附用 電話託送用	一般事務用
六三	電話交換受附用 電話託送用	一般事務用
六四	電話交換受附用 電話託送用	一般事務用
六五	電話交換受附用 電話託送用	一般事務用
六六	電話交換受附用 電話託送用	一般事務用
六七	電話交換受附用 電話託送用	一般事務用
六八	電話交換受附用 電話託送用	一般事務用
六九	電話交換受附用 電話託送用	一般事務用
七〇	電話交換受附用 電話託送用	一般事務用
七一	電話交換受附用 電話託送用	一般事務用
七二	電話交換受附用 電話託送用	一般事務用
七三	電話交換受附用 電話託送用	一般事務用
七四	電話交換受附用 電話託送用	一般事務用
七五	電話交換受附用 電話託送用	一般事務用
七六	電話交換受附用 電話託送用	一般事務用
七七	電話交換受附用 電話託送用	一般事務用
七八	電話交換受附用 電話託送用	一般事務用
七九	電話交換受附用 電話託送用	一般事務用
八〇	電話交換受附用 電話託送用	一般事務用

五三 谷村新太郎 買米家 字鹿籠町  
 三八 谷口嘉平 竹器 字本町  
 一〇六 甲斐水米次郎 萬六 字河原町  
 二九 甲斐水新太郎 字河原町  
 三二 高島屋 奥田分れ 字新町  
 一三一 竹岡政一 丸屋 字北町  
 三六 玉川 奥村善次郎 字安町  
 五 玉島いゝ 島糸 字西町

そ之部

四五 曾我幸次郎 兼業 吉川村字吉田  
 一〇 曾我村役場 曾我部村字南條  
 一〇乙 曾我村信用 曾我部村字南條  
 一三三 關部銀行 藤村支店 藤村字篠  
 栗山清三郎 藤村字篠

な之部

一三二 内藤印刷所 内藤藤吉 字西町  
 六一 中井常七 中常 字鹿籠町  
 七二 中井卯三郎 字河原町  
 一一 中井北太郎 字余部  
 六二 甲斐西政二郎 井ツ定 字河原町  
 五二 中西源次郎 字安町  
 四二 中川印刷所 中川印刷 字安町  
 二七 中川修 如伊太郎 字河原町  
 四四 中澤一 字余部  
 一三 中澤忠次郎 まつ平 字河原町  
 九 南江常次郎 山九 兼業 字河原町  
 三九 南江政一 山九 兼業 字河原町  
 三〇 南条銀行 字安町

ら之部

二二九 嵐峽乗船株式會社 藤村字 山本濱

む之部

一一一 村上彌平 字本町

の之部

一三〇 野原運送店 野原新一 龜岡駅前

六七 野々口喜太郎 字河原町  
 三三 能勢貞一 字余部

く之部

七七 黒川榮次郎 字安町  
 四六 黒川儀兵衛 字安町

や之部

一〇九 八木貯金銀行 字河原町  
 一一二 八木貯金銀行 本町出張所 字本町  
 二一 矢山啓之介 字矢田町  
 二四 山崎 福知通之助 字北町  
 五七 山崎房次郎 字安町  
 六五 山内治三郎 字安町  
 一三九 山内治三郎 字安町  
 一四四 山崎音市 字北町  
 一九 山崎運送店 山崎昌大 龜岡駅前  
 一〇五 山崎安太郎 字横町  
 一三六 山崎榮治 字北町岡本政吉方  
 一四〇 山本一郎 字安町  
 一一 山本正吉 字北町

ま之部

五八 丸平 渡邊政次郎 字安町  
 一六乙 松井俊秀 藤村字篠  
 三一 松水藤九郎 字本町

ふ之部

四〇 ふやき 岩佐辰之助 字安町  
 一一三 藤水清吉 ちや 字東野町  
 一三三 古谷新之助 田母 字余部  
 一八 福井三郎 藤原屋 安町  
 七五 福島みね 八百基 字河原町

こ之部

五五 小久保才次郎 字安町

て之部

建築資材木商  
 薪炭米穀肥料  
 金物商  
 砂糖商  
 旅館業  
 菓子商  
 菓子商  
 古道具商  
 書籍文具商  
 運送倉庫業  
 米穀肥料商  
 薪炭置屋業  
 料理業  
 石油製茶販賣商  
 料理業  
 織物種物料理仕  
 出し業  
 製糖製造販賣  
 製糖製造販賣  
 製糖製造販賣  
 乾物青物商  
 乾物青物商  
 時計自轉車商

六二乙 帝國電燈株式會社 出現所 字北町

あ之部

四 相厚商店 福惣 字西町  
 相厚惣太郎 字西町

さ之部

六六乙 齋藤通市 字新町  
 一三四 坂口平次郎 字北町  
 (一一) 坂口運送店 古川野宮 龜岡駅前

き之部

一〇七 木村好太郎 字横町  
 七一 木村凡ふ、こみふき 字安町  
 一四 木村源之助 字内丸町  
 二五 木村榮助 水清部 字安町  
 三四 共立倉庫株式會社 龜岡駅前  
 一〇 北村北之助 字安町  
 三 北村正平 字西町

ゆ之部

一一四 溝口善之助 澤田屋 字安町

み之部

六 美濃屋 淺井定七 字北町

神吉之部

京都府北桑田郡

番外

五〇 神吉郵便局 公衆電話用  
 一 一般事務用 電話託送用  
 六〇 神吉村役場 臨時試驗用

一 神吉村役場 神吉村  
 二 石神吉之助 上區  
 三 山城 下區  
 四 山田建之助 上區  
 五 各口院地蔵 上區  
 六 大槻忠次 上區  
 七 小槻勝次 上區  
 八 小川源次郎 下區  
 九 人見新之助 下區

酒 材 織 身  
 造 木 物 師 長  
 業 商 業 師 長

一〇 白鳥喜一郎 龜田區

農 工 所

四辻之部

京都府與謝郡

番外

一	坂根一郡	市場村字四辻	生糸織物商
二	山崎友藏	市場村字四辻	生糸織物商
三	三輪松之助	市場村字四辻	料理業
四	井上朝吉	市場村字四辻	料理業
五	株式會社宮津銀行	市場村字四辻	銀行業
六	峰山通運株式會社	市場村字四辻	運送業
七	株式會社 松受商店	市場村字四辻	生糸織物商
八	吉田修藏 又市藏	市場村字四辻	生糸織物商
九	廣地株式會社	市場村字四辻	生糸織物商
一〇	須田吉郎	市場村字四辻	生糸織物商
一一	川野三	市場村	生糸織物商
一二	大内啓治	市場村	生糸織物商
一三	坂根五右衛門	市場村字四辻	生糸織物商
一四	△市場村役場	市場村字四辻	生糸織物商
一五	明石橋左衛門	市場村字四辻	生糸織物商
一六	山邊百藏	市場村	生糸織物商
一七	△岩塚村役場	市場村	生糸織物商
一八	岩塚五郎	市場村字四辻	生糸織物商
一九	小長谷馬藏	山田村字上山田	生糸織物商
二〇	山田織物買取會	山田村字上山田	生糸織物商
二一	濱江喜太郎	岩塚村	生糸織物商
二二	中西兵二	市場村字四辻	生糸織物商
二三	安田米藏	市場村字四辻	生糸織物商
二四	廣吉藏	市場村字四辻	生糸織物商
二五	廣吉藏 責任市場買取會	市場村字四辻	生糸織物商
二六	△山田村役場	山田村	生糸織物商
二七	坂根四郎	市場村字四辻	生糸織物商
二八	株式會社丹後商工	市場村字四辻	生糸織物商
二九	白帆通運之助	山田村字下山田	生糸織物商
三〇	濱江新治郎	岩塚村	生糸織物商
三一	吉岡米藏	市場村字四辻	生糸織物商

淀之部

京都府久世郡

番外

一	調子丈之助	字新町	肥料菓子製造
二	八幡銀行淀支店	字新町	
三	長田桃藏	字池上	
四	田中藤太郎	字池上	
五	高橋藤五郎	字池上	
六	松田世史藏	字新町	
七	田中延治郎	字下津	
八	田中林之助	字下津	
九	水田種三	字池上	
一〇	石原清太郎	字新町	
一一	大西常治郎	字新町	
一二	城南化學工業所	字新町	
一三	深井甲吉郎	字池上	
一四	野田勘治郎	字池上	
一五	古敷太乙	字新町	
一六	前田仙之助	字池上	
一七	水野村秀治郎	字新町	
一八	島津茂吉	字新町	

一九	半踏三	字新町	米穀商
二〇	安藤榮藏	字池上	米穀商
二一	大村末吉	字新町	米穀商
二二	野田吉之助	字新町	米穀商
二三	田中壽藏	字新町	米穀商
二四	淀窪高長運出所	字池上	米穀商
二五	半踏三	字池上	米穀商
二六	安藤榮藏	字池上	米穀商
二七	平井東治郎	字池上	米穀商
二八	淺野ト	大橋北詰	米穀商
二九	廣瀬吉兵衛	字下津	米穀商
三〇	浮田油合名會社	美豆村字美豆	米穀商
三一	岩崎理治郎	字新町	米穀商
三二	納所村役場	納所村字納所	米穀商
三三	水田佐一郎	美豆村字美豆	米穀商
三四	山本權治郎	字新町	米穀商
三五	川畑寅吉	字新町	米穀商
三六	三村常信	字新町	米穀商
三七	京都府特設整理所	字下津	米穀商
三八	淀出所事務所	字池上	米穀商
三九	宗岡首之	字池上	米穀商
四〇	淀舟具合事務所	納所村字納所	米穀商
	淀町役場	字下津	米穀商

田井之部

京都府加佐郡

番外

一	田井郵便局 公共電話用 一般事務所	流	業
二	田井郵便大敷組 株式會社	流	業
三	上野定吉	流	業
四	東大浦村役場	流	業
五	田井郵便大敷組合	流	業
六	野原漁業組合	流	業

一	田井郵便局 公共電話用 一般事務所	流	業
二	田井郵便大敷組 株式會社	流	業
三	上野定吉	流	業
四	東大浦村役場	流	業
五	田井郵便大敷組合	流	業
六	野原漁業組合	流	業



田邊之部

京都府綴喜郡

番外	五〇	田邊郵便局	電報託送用 一般事務用
六〇	一	北川藤三郎	字田邊小字北川
	二	赤井石三郎	字田邊小字北川
	三	竹村爲藏	字田邊小字北川
	四	鳥木銀行草内支店	草内村字草内小字火
	五	産業銀行田邊支店	字田邊小字北川
	六	甲木村典之助	三山木村大字三山木
	七	吉田嘉七	三山木村字三山木
	八	橋本治哉	字田邊小字北里
	九	城作太	字田邊小字香段
	一〇	北尾榮造	字田邊小字辻
	一一	大崎廣藏	字田邊
	一二	水口龜吉	字田邊小字南里
	一三	吉川秀藏	字田邊
	一四	大日本火災工業	字田邊小字町田一北
	一五	橋本善一	字田邊小字北川
	一六	中尾新五郎	字田邊小字北川
	一七	新友吉	字田邊
	一八	標崎久楠	字田邊小字辻
	一九	市川武平	字田邊
	二〇	鈴木龜吉	字田邊小字香段

醍醐之部

京都府宇治郡

番外	六〇	醍醐郵便局	電報託送用 一般事務用
	一	宇治郡役所	字醍醐
	二	醍醐三寶院	字醍醐
	三	醍醐村役場	字醍醐
	四	中村伊三郎	字醍醐
	五	醍醐警察署	字醍醐
	六	理性院	字醍醐
	七	神保出張所	字醍醐
	八	味尾光太郎	字醍醐
	九	伊藤基三郎	字醍醐

間人之部

京都府竹野郡

番外	五〇	間人町郵便局	電報託送用 一般事務用
六〇	一	株式会社	字醍醐
	二	丹後倉庫銀行	字醍醐
	三	上羽若成成願寺	字醍醐
	四	東石蔵	字醍醐
	五	中江清治郎炭平別荘	字醍醐
	六	中江清治郎炭平	字醍醐
	七	宮地重	字醍醐
	八	辻龜藏	字醍醐
	九	間人町役場	字醍醐
	一〇	株式会社	字醍醐
	一一	間人町商會	字醍醐
	一二	株式会社	字醍醐
	一三	丹後商工銀行支店	字醍醐
	一四	間人自動車株式会社	字醍醐
	一五	中江治平	字醍醐
	一六	答繁	字醍醐
	一七	支宿福	字醍醐
	一八	帝國電燈株式会社	字醍醐
	一九	安井成語	字醍醐
	二〇	中江三吉	字醍醐
	二一	間人米肥合資會社	字醍醐
	二二	間人運送株式会社	字醍醐
	二三	吉岡重左衛門	字醍醐
	二四	竹野村役場	字醍醐
	二五	上谷榮吉	字醍醐
	二六	中村龜藏(左衛門)	字醍醐
	二七	相見幸左衛門(地幸)	字醍醐

園部之部

京都府船井郡

番外 一	六〇	長池郵局	公衆電話用 一般事務用	電話託定用	電話交換用
二	一	西河實業	新町	酒	業
三	二	長池郵便局	本町	酒	業
四	三	西河郵便局	本町	酒	業
五	四	西河郵便局	本町	酒	業
六	五	西河郵便局	本町	酒	業
七	六	西河郵便局	本町	酒	業
八	七	西河郵便局	本町	酒	業
九	八	西河郵便局	本町	酒	業
一〇	九	西河郵便局	本町	酒	業
一一	一〇	西河郵便局	本町	酒	業
一二	一一	西河郵便局	本町	酒	業
一三	一二	西河郵便局	本町	酒	業
一四	一三	西河郵便局	本町	酒	業
一五	一四	西河郵便局	本町	酒	業
一六	一五	西河郵便局	本町	酒	業
一七	一六	西河郵便局	本町	酒	業
一八	一七	西河郵便局	本町	酒	業
一九	一八	西河郵便局	本町	酒	業
二〇	一九	西河郵便局	本町	酒	業
二一	二〇	西河郵便局	本町	酒	業
二二	二一	西河郵便局	本町	酒	業
二三	二二	西河郵便局	本町	酒	業
二四	二三	西河郵便局	本町	酒	業
二五	二四	西河郵便局	本町	酒	業
二六	二五	西河郵便局	本町	酒	業
二七	二六	西河郵便局	本町	酒	業
二八	二七	西河郵便局	本町	酒	業
二九	二八	西河郵便局	本町	酒	業
三〇	二九	西河郵便局	本町	酒	業
三一	三〇	西河郵便局	本町	酒	業
三二	三一	西河郵便局	本町	酒	業
三三	三二	西河郵便局	本町	酒	業
三四	三三	西河郵便局	本町	酒	業
三五	三四	西河郵便局	本町	酒	業
三六	三五	西河郵便局	本町	酒	業

酒	業	酒	業	酒	業	酒	業	酒	業
---	---	---	---	---	---	---	---	---	---

三七	大船渡之部 三島	本町	酒	業
三八	船井郵便局	本町	酒	業
三九	中村松島船	本町	酒	業
四〇	船井大船	本町	酒	業
四一	船井大船	本町	酒	業
四二	船井大船	本町	酒	業
四三	船井大船	本町	酒	業
四四	船井大船	本町	酒	業
四五	船井大船	本町	酒	業
四六	船井大船	本町	酒	業
四七	船井大船	本町	酒	業
四八	船井大船	本町	酒	業
四九	船井大船	本町	酒	業
五〇	船井大船	本町	酒	業
五一	船井大船	本町	酒	業
五二	船井大船	本町	酒	業
五三	船井大船	本町	酒	業
五四	船井大船	本町	酒	業
五五	船井大船	本町	酒	業
五六	船井大船	本町	酒	業
五七	船井大船	本町	酒	業
五八	船井大船	本町	酒	業
五九	船井大船	本町	酒	業
六〇	船井大船	本町	酒	業
六一	船井大船	本町	酒	業
六二	船井大船	本町	酒	業
六三	船井大船	本町	酒	業
六四	船井大船	本町	酒	業
六五	船井大船	本町	酒	業
六六	船井大船	本町	酒	業
六七	船井大船	本町	酒	業
六八	船井大船	本町	酒	業
六九	船井大船	本町	酒	業
七〇	船井大船	本町	酒	業
七一	船井大船	本町	酒	業
七二	船井大船	本町	酒	業
七三	船井大船	本町	酒	業
七四	船井大船	本町	酒	業
七五	船井大船	本町	酒	業
七六	船井大船	本町	酒	業
七七	船井大船	本町	酒	業
七八	船井大船	本町	酒	業
七九	船井大船	本町	酒	業
八〇	船井大船	本町	酒	業

酒	業	酒	業	酒	業	酒	業	酒	業
---	---	---	---	---	---	---	---	---	---

長池之部

京都府久世郡

番外 一	六〇	長池郵便局	公衆電話用 一般事務用	電話託定用	電話交換用
二	一	長池郵便局	本町	酒	業
三	二	長池郵便局	本町	酒	業
四	三	長池郵便局	本町	酒	業
五	四	長池郵便局	本町	酒	業
六	五	長池郵便局	本町	酒	業
七	六	長池郵便局	本町	酒	業

酒	業	酒	業	酒	業	酒	業	酒	業
---	---	---	---	---	---	---	---	---	---

八	長池郵便局	本町	酒	業
九	長池郵便局	本町	酒	業
一〇	長池郵便局	本町	酒	業
一一	長池郵便局	本町	酒	業
一二	長池郵便局	本町	酒	業
一三	長池郵便局	本町	酒	業
一四	長池郵便局	本町	酒	業
一五	長池郵便局	本町	酒	業
一六	長池郵便局	本町	酒	業
一七	長池郵便局	本町	酒	業
一八	長池郵便局	本町	酒	業
一九	長池郵便局	本町	酒	業
二〇	長池郵便局	本町	酒	業
二一	長池郵便局	本町	酒	業

酒	業	酒	業	酒	業	酒	業	酒	業
---	---	---	---	---	---	---	---	---	---

向日町之部

京都府乙訓郡

番外 一	五〇	向日町郵便局	公衆電話用 一般事務用	電話託定用	電話交換用
二	一	向日町郵便局	本町	酒	業
三	二	向日町郵便局	本町	酒	業
四	三	向日町郵便局	本町	酒	業
五	四	向日町郵便局	本町	酒	業
六	五	向日町郵便局	本町	酒	業
七	六	向日町郵便局	本町	酒	業
八	七	向日町郵便局	本町	酒	業
九	八	向日町郵便局	本町	酒	業
一〇	九	向日町郵便局	本町	酒	業
一一	一〇	向日町郵便局	本町	酒	業
一二	一一	向日町郵便局	本町	酒	業
一三	一二	向日町郵便局	本町	酒	業
一四	一三	向日町郵便局	本町	酒	業
一五	一四	向日町郵便局	本町	酒	業
一六	一五	向日町郵便局	本町	酒	業
一七	一六	向日町郵便局	本町	酒	業
一八	一七	向日町郵便局	本町	酒	業
一九	一八	向日町郵便局	本町	酒	業
二〇	一九	向日町郵便局	本町	酒	業
二一	二〇	向日町郵便局	本町	酒	業
二二	二一	向日町郵便局	本町	酒	業
二三	二二	向日町郵便局	本町	酒	業
二四	二三	向日町郵便局	本町	酒	業
二五	二四	向日町郵便局	本町	酒	業
二六	二五	向日町郵便局	本町	酒	業
二七	二六	向日町郵便局	本町	酒	業
二八	二七	向日町郵便局	本町	酒	業
二九	二八	向日町郵便局	本町	酒	業
三〇	二九	向日町郵便局	本町	酒	業
三一	三〇	向日町郵便局	本町	酒	業
三二	三一	向日町郵便局	本町	酒	業
三三	三二	向日町郵便局	本町	酒	業
三四	三三	向日町郵便局	本町	酒	業
三五	三四	向日町郵便局	本町	酒	業
三六	三五	向日町郵便局	本町	酒	業

酒	業	酒	業	酒	業	酒	業	酒	業
---	---	---	---	---	---	---	---	---	---

二四	小島政文部	本町	酒	業
二五	大船渡	本町	酒	業
二六	大船渡	本町	酒	業
二七	大船渡	本町	酒	業
二八	大船渡	本町	酒	業
二九	大船渡	本町	酒	業
三〇	大船渡	本町	酒	業
三一	大船渡	本町	酒	業
三二	大船渡	本町	酒	業
三三	大船渡	本町	酒	業
三四	大船渡	本町	酒	業
三五	大船渡	本町	酒	業
三六	大船渡	本町	酒	業
三七	大船渡	本町	酒	業
三八	大船渡	本町	酒	業
三九	大船渡	本町	酒	業
四〇	大船渡	本町	酒	業
四一	大船渡	本町	酒	業
四二	大船渡	本町	酒	業

酒	業	酒	業	酒	業	酒	業	酒	業
---	---	---	---	---	---	---	---	---	---

宇治之部

京都府久世郡

番外一	公衆電話局	宇治町	
一〇〇	宇治郵便局	宇治町	
一〇一	宇治郵便局	宇治町	
一〇二	宇治郵便局	宇治町	
一〇三	宇治郵便局	宇治町	
一〇四	宇治郵便局	宇治町	
一〇五	宇治郵便局	宇治町	
一〇六	宇治郵便局	宇治町	
一〇七	宇治郵便局	宇治町	
一〇八	宇治郵便局	宇治町	
一〇九	宇治郵便局	宇治町	
一一〇	宇治郵便局	宇治町	
一一一	宇治郵便局	宇治町	
一一二	宇治郵便局	宇治町	
一一三	宇治郵便局	宇治町	
一一四	宇治郵便局	宇治町	
一一五	宇治郵便局	宇治町	

三七	片川真三	宇治町	運送業
三八	宇治河川事務所	宇治町	運送業
三九	宇治河川事務所	宇治町	運送業
四〇	宇治河川事務所	宇治町	運送業
四一	宇治河川事務所	宇治町	運送業
四二	宇治河川事務所	宇治町	運送業
四三	宇治河川事務所	宇治町	運送業
四四	宇治河川事務所	宇治町	運送業
四五	宇治河川事務所	宇治町	運送業
四六	宇治河川事務所	宇治町	運送業
四七	宇治河川事務所	宇治町	運送業
四八	宇治河川事務所	宇治町	運送業
四九	宇治河川事務所	宇治町	運送業
五〇	宇治河川事務所	宇治町	運送業
五一	宇治河川事務所	宇治町	運送業
五二	宇治河川事務所	宇治町	運送業
五三	宇治河川事務所	宇治町	運送業
五四	宇治河川事務所	宇治町	運送業
五五	宇治河川事務所	宇治町	運送業
五六	宇治河川事務所	宇治町	運送業
五七	宇治河川事務所	宇治町	運送業
五八	宇治河川事務所	宇治町	運送業
五九	宇治河川事務所	宇治町	運送業
六〇	宇治河川事務所	宇治町	運送業
六一	宇治河川事務所	宇治町	運送業
六二	宇治河川事務所	宇治町	運送業
六三	宇治河川事務所	宇治町	運送業
六四	宇治河川事務所	宇治町	運送業
六五	宇治河川事務所	宇治町	運送業
六六	宇治河川事務所	宇治町	運送業
六七	宇治河川事務所	宇治町	運送業
六八	宇治河川事務所	宇治町	運送業
六九	宇治河川事務所	宇治町	運送業
七〇	宇治河川事務所	宇治町	運送業
七一	宇治河川事務所	宇治町	運送業
七二	宇治河川事務所	宇治町	運送業
七三	宇治河川事務所	宇治町	運送業
七四	宇治河川事務所	宇治町	運送業
七五	宇治河川事務所	宇治町	運送業
七六	宇治河川事務所	宇治町	運送業
七七	宇治河川事務所	宇治町	運送業
七八	宇治河川事務所	宇治町	運送業
七九	宇治河川事務所	宇治町	運送業
八〇	宇治河川事務所	宇治町	運送業
八一	宇治河川事務所	宇治町	運送業
八二	宇治河川事務所	宇治町	運送業
八三	宇治河川事務所	宇治町	運送業
八四	宇治河川事務所	宇治町	運送業
八五	宇治河川事務所	宇治町	運送業
八六	宇治河川事務所	宇治町	運送業
八七	宇治河川事務所	宇治町	運送業
八八	宇治河川事務所	宇治町	運送業
八九	宇治河川事務所	宇治町	運送業
九〇	宇治河川事務所	宇治町	運送業

一〇五	金井光吉	宇治町	
一〇六	宇治川電氣	宇治町	
一〇七	宇治川電氣	宇治町	
一〇八	宇治川電氣	宇治町	
一〇九	宇治川電氣	宇治町	
一一〇	宇治川電氣	宇治町	
一一一	宇治川電氣	宇治町	
一一二	宇治川電氣	宇治町	
一一三	宇治川電氣	宇治町	
一一四	宇治川電氣	宇治町	
一一五	宇治川電氣	宇治町	

一一六	清水貞次郎	宇治町	牛乳商
一一七	島本銀行新田出張所	宇治町	
一一八	島本銀行新田出張所	宇治町	
一一九	島本銀行新田出張所	宇治町	
一二〇	島本銀行新田出張所	宇治町	
一二一	島本銀行新田出張所	宇治町	
一二二	島本銀行新田出張所	宇治町	
一二三	島本銀行新田出張所	宇治町	
一二四	島本銀行新田出張所	宇治町	
一二五	島本銀行新田出張所	宇治町	
一二六	島本銀行新田出張所	宇治町	

久美濱之部

京都府熊野郡

番外一	久美濱郵便局	久美濱町	
一〇〇	久美濱郵便局	久美濱町	
一〇一	久美濱郵便局	久美濱町	
一〇二	久美濱郵便局	久美濱町	
一〇三	久美濱郵便局	久美濱町	
一〇四	久美濱郵便局	久美濱町	
一〇五	久美濱郵便局	久美濱町	
一〇六	久美濱郵便局	久美濱町	
一〇七	久美濱郵便局	久美濱町	
一〇八	久美濱郵便局	久美濱町	
一〇九	久美濱郵便局	久美濱町	
一一〇	久美濱郵便局	久美濱町	
一一一	久美濱郵便局	久美濱町	
一一二	久美濱郵便局	久美濱町	
一一三	久美濱郵便局	久美濱町	
一一四	久美濱郵便局	久美濱町	
一一五	久美濱郵便局	久美濱町	

一二七	清水貞次郎	宇治町	牛乳商
一二八	島本銀行新田出張所	宇治町	
一二九	島本銀行新田出張所	宇治町	
一三〇	島本銀行新田出張所	宇治町	
一三一	島本銀行新田出張所	宇治町	
一三二	島本銀行新田出張所	宇治町	
一三三	島本銀行新田出張所	宇治町	
一三四	島本銀行新田出張所	宇治町	
一三五	島本銀行新田出張所	宇治町	
一三六	島本銀行新田出張所	宇治町	

口大野之部

京都府中郡

番外 一 口大野郵便局 公共電話用  
 五〇 河部郵便局 一般事務用 電報託送用  
 一 伊東野田 口大野村 菓大小雜貨果樹栽培  
 二 丹後商工銀行 口大野村 生糸織績商  
 三 合資會社 堀商店 口大野村 生糸織績商  
 四 井上通治 口大野村 生糸織績商  
 五 伊東定吉 口大野村 生糸織績商  
 六 堀田右衛門 口大野村 生糸織績商  
 七 小牧仙四郎 口大野村 生糸織績商  
 八 石河英一 長善村字善王寺 農  
 九 石河英一 口大野村 農  
 一〇 平井又吉 長善村字善王寺 農  
 一一 大同織績 長善村字善王寺 農  
 一二 田中初三郎 長善村字善王寺 農  
 一三 石河英一 口大野村 農  
 一四 口大野村役場 口大野村 農

一五 峰山運送株式會社 口大野村 運送  
 一六 江原久藏 口大野村 運送請負業  
 一七 大野村役場 口大野村 運送  
 一八 川口正雄 口大野村 生糸織績商  
 一九 赤井留吉 口大野村 米穀肥料商  
 二〇 小西政治 口大野村 生糸織績商  
 二一 井上通治 口大野村 生糸織績商  
 二二 伊東定吉 口大野村 生糸織績商  
 二三 高橋喜助 口大野村 生糸織績商  
 二四 高橋利平治 口大野村 生糸織績商  
 二五 谷口海山 口大野村 生糸織績商  
 二六 周田村役場 口大野村 生糸織績商  
 二七 堀田金藏 口大野村 生糸織績商  
 二八 伊達市治 口大野村 生糸織績商  
 二九 清風工場 小牧常平 口大野村 生糸織績商  
 三〇 小牧七治 口大野村 生糸織績商  
 三一 大同織績 口大野村 生糸織績商  
 三二 丹後機料株式會社 口大野村 生糸織績商

栗田之部

京都府與謝郡

番外 一 栗田郵便局 公共電話用 一般事務用 電報託送用  
 六〇 栗田村役場 臨時試驗用  
 一 井上治兵衛 字上司 酒類製造業 水産山産物元  
 二 井上信治郎 字島 料理仕出物種商  
 三 今崎三藏 三友旅館 字上司 醬油醸造業  
 四 野野原兵衛 字小田宿野 栗田購買組合  
 五 有限責任 栗田信用組合 字上司

八幡之部

京都府綴喜郡

番外 一 八幡郵便局 公共電話用 一般事務用 電報託送用  
 一〇〇 一 つたや川口市太郎 八幡町小字平谷七、八 料理業 兼旅館  
 二 尼野貴之 八幡町小字山榮五五  
 三 酒谷又市 八幡町千歲屋方  
 四 官督大社石清水 八幡町  
 五 田中俊清 八幡町  
 六 島六 立本三郎 八幡町小字高坊 官 吏  
 七 津田合名會社 八幡町小字桃野 各種電機製造業  
 八 株式會社 八幡町 各種電機製造業  
 九 志水高榮會 八幡町 各種電機製造業  
 一〇 井手野宗 八幡町小字神原 各種電機製造業  
 一一 正法寺 八幡町 各種電機製造業  
 一二 京阪電氣鐵道 八幡町小字高坊 各種電機製造業  
 一三 八幡町役場 八幡町小字高坊 各種電機製造業  
 一四 加島德小川已之助 八幡町 各種電機製造業  
 一五 中村家 中村徳次郎 八幡町 各種電機製造業  
 一六 石原福石原傳四郎 八幡町小字中ノ町 貨 産 敷 業  
 一七 玉瀾 長谷川卯之助 八幡町 貨 産 敷 業  
 一八 玉瀾 長谷川卯之助 八幡町小字小金川 貨 産 敷 業  
 一九 慶應商店 辻榮太郎 八幡町 貨 産 敷 業  
 二〇 中村伊之助 八幡町小字城ノ内 貨 産 敷 業  
 二一 前川堂 前川芳太郎 八幡町 貨 産 敷 業  
 二二 大岸 小野保太郎 八幡町 貨 産 敷 業  
 二三 安田祐吉 八幡町 貨 産 敷 業  
 二四 八幡石清水温泉 八幡町小字高坊 貨 産 敷 業  
 二五 八幡石清水温泉 八幡町小字神原 貨 産 敷 業  
 二六 神原豊治 八幡町小字山榮 貨 産 敷 業  
 二七 八幡山千次郎 八幡町小字山榮 貨 産 敷 業  
 二八 小野権小野カナ 八幡町小字中ノ町 貨 産 敷 業  
 二九 辻よし雄 岡村清太郎 八幡町小字中ノ町 貨 産 敷 業  
 三〇 森島親之助 八幡町千歲屋方 貨 産 敷 業  
 三一 森島親之助 八幡町小字城ノ内 貨 産 敷 業  
 三二 森島親之助 八幡町小字城ノ内 貨 産 敷 業  
 三三 森島親之助 八幡町小字清水井 貨 産 敷 業  
 三四 森島親之助 八幡町小字中ノ町 貨 産 敷 業  
 三五 辻本權 辻本孝之助 八幡町小字中ノ町 貨 産 敷 業  
 三六 森島親之助 八幡町小字中ノ町 貨 産 敷 業

三七 森本運送店 八幡町小字科手 運 送  
 三八 寺島房吉 八幡町小字神原 醫 師  
 三九 よしや 鹿野市太郎 八幡町 醫 師  
 四〇 谷村久吉 八幡町 醫 師  
 四一 西川嘉一郎 川口小字堀ノ内河内 製作用組合事務所  
 四二 島長 川中王吉 八幡町小字平谷 鶏肉向産ニ鶏仲買  
 四三 内藤嘉三郎 八幡町小字東林 精 肉 商  
 四四 森島ノブ 八幡町小字土井金水方 生 魚 並ニ料理仕  
 四五 紙末 大黒末吉 八幡町 料理業 兼旅館  
 四六 美登利 岩崎五郎 八幡町小字高坊 料理業 兼旅館  
 四七 大森勇治 八幡町小字城ノ内 生 魚 並ニ料理仕  
 四八 山上九兵衛 八幡町小字清水井 生 魚 並ニ料理仕  
 四九 山上秀吉 八幡町小字清水井 生 魚 並ニ料理仕  
 五〇 魚米 和歌米吉 八幡町小字岸木 紙 出ニ製氷卸商  
 五一 紙吉 森本茂吉 八幡町 紙 出ニ製氷卸商  
 五二 魚吉 森本茂吉 八幡町 紙 出ニ製氷卸商  
 五三 魚吉 森本茂吉 八幡町小字山榮 紙 出ニ製氷卸商  
 五四 植田市太郎 八幡町小字清水井 紙 出ニ製氷卸商  
 五五 堀井榮一郎 八幡町小字高坊 紙 出ニ製氷卸商  
 五六 松花堂 神月徹宗 八幡町小字平谷 紙 出ニ製氷卸商  
 五七 彌助 彌助 鹿野信治 八幡町小字清水井 紙 出ニ製氷卸商  
 五八 森本信富 八幡町 紙 出ニ製氷卸商  
 五九 島新 竹内新平 八幡町小字中ノ町 紙 出ニ製氷卸商  
 六〇 辻村周次郎 八幡町 紙 出ニ製氷卸商  
 六一 山上又藏 八幡町 紙 出ニ製氷卸商  
 六二 谷村喜代三 八幡町小字城ノ内 紙 出ニ製氷卸商  
 六三 森井源太郎 八幡町小字山榮 紙 出ニ製氷卸商  
 六四 松村實吉 八幡町小字岸木 紙 出ニ製氷卸商

八木之部

京都府船井郡

番外	六〇	八木郵便局	公衆電話用
一〇〇	一	山本嘉吉	字榮町
	二	八木吉丁子樓	字榮町
	三	八木清七丁子樓	字榮町
	四	秋田彌之助中酒屋	字本町
	五	和島彌市郎運送店	字榮町
	六	株式會社	字本町
	七	八木利助丁子屋	字本町
	八	株式會社	字榮町
	九	秋田シヨウ日光亭	字本町
	一〇	西田銀行八木支店	字本町
	一一	波部兼太郎古川屋	字本町
	一二	株式會社	字榮町
	一三	八木倉庫運送店	字八木
	一四	八木興之助角長	字本町
	一五	廣瀬爲之助森儀	字本町
	一六	福島高平治	字本町
	一七	三丹電氣株式會社	字八木
	一八	神前信用購買組合	宮前村字神前
	一九	八木徳次郎	字本町
		鹽石油肥料売物商	

二〇	秋田房次郎丸屋	字榮町	桑酒大江山並
二一	木村定藏	千代川村字北ノ庄	洋酒類煙草販賣
二二	秋田廣吉八華亭	字榮町	雜貨
二三	秋田サト	字本町	吳服
二四	八木幸次郎糖利	字本町	味淋燒酎製造販賣
二五	八木清七錢屋旅館	字本町	旅館
二六	石原武一郎	字本町	醬油煙草小賣商
二七	秋田勘三郎	字本町	醬油
二八	八木彦次郎	字本町	寶具什物草木商
二九	松本惣太郎	字榮町	運送
三〇	福島儀三郎	字本町	菓子製造砂糖商
三一	林宗五郎酒	字本町	魚類干物商
三二	千代川村役場	千代川村字小川	雜貨
三三	水口健雄	字八木	醫士
三四	秋田兵次	字八木	寶具什物草木商
三五	八木源太郎	字八木	寶具什物草木商
三六	千代川信用組合	千代川村字千原	寶具什物草木商
三七	野々村清藏	字八木	寶具什物草木商
三八	福島勇	字八木	寶具什物草木商
三九	信用購買販賣組合	旭村美濃田	寶具什物草木商

山端之部

京都府愛宕郡

番外	六〇	山端郵便局	公衆電話用
一〇〇	一	柏村辰三	右衛門方
	二	岡村寅藏十一屋	修學院村山端
	三	松室千佳之助	修學院村高野
	四	松石重作	修學院村山端
	五	新妻莊五郎	修學院村一乘寺
	六	内實清兵衛	松ヶ崎村
	七	大橋正之助	松ヶ崎村
	八	圓部友七平八	修學院村山端上島安
	九	奥田久兵衛	兵衛方
	一〇	修學院職室	修學院村字修學院
	一一	山口孝平	松ヶ崎村
		動物再整裝	

山崎之部

京都府乙訓郡

番外	五〇	山崎郵便局	公衆電話用
一〇〇	一	大山崎村役場	大山崎村
	二	加賀正太郎酒造部	字大山崎
	三	加賀正太郎別荘	字大山崎
	四	山本建治郎	字大山崎
	五	鶴水亭池田林吉	新神足村字天神
	六	株式會社山崎銀行	字大山崎
	七	加賀正太郎	字大山崎
	八	福田銀治郎	字國明寺
	九	西田基兵衛	字大山崎
	一〇	龍野興之助	新神足村字天神
	一一	三笑亭酒井美造	字大山崎
	一二	小泉鶴之助	字國明寺
	一三	金田巖	大原府三島郡島本村
	一四	野村三千介	字大山崎
	一五	茶畑平七	字大山崎
	一六	觀音寺	字大山崎
	一七	揚谷寺	御印寺村字御谷
	一八	岩井政之助	字大山崎
	一九	和田善平	字大山崎
	二〇	藤井厚二	字大山崎
	二一	山田市治郎別荘	字大山崎
	二二	大岡知和兵衛	字大山崎
	二三	西田富太郎	字大山崎
	二四	井上信次郎	大原府三島郡島本村
	二五	梶野權太郎	字大山崎
	二六	窪野村役場	乙訓郡淀村
	二七	山本建治郎	字大山崎
	二八	御印寺村役場	御印寺村
	二九	藤井厚二	字大山崎
	三〇	藤井厚二	字大山崎

### 舞鶴之部

京都府加佐郡

#### い(ゐ)之部

- 四七 伊藤伊之助 丸二 字本大橋東詰
- 二二 伊藤伊之助 字本上
- 二七三 飯野商會 舞鶴出張所 海舞鶴駅前
- 一五七 一信製糖株式会社 字南田邊
- 一〇 今井松蔵 字東吉原
- 一三 今井四次藏 丸家邸 字丹波
- 五 今安直藏 丸市屋 字丹波
- 三三 今安直藏 字丹波
- 七三 今安八重 字丹波
- 三二九 今安ひさ 富美家 字引土新
- 二三四 池上金次郎 養金 字堀上
- 三〇九 池内村役場 池内村字布敷
- 一四 石田榮次郎 字竹屋

#### は之部

- 六五 乙波多野政吉 勢登屋 字本
- 一四〇 原彌生 字北田邊
- 二三〇 原田種藏 字竹屋
- 六七 林田國藏 字平野屋
- 一〇一 林田彌壽夫 龜屋 字寺内
- 五七 濱井佑太郎 字魚屋
- 一六五 濱山登藏 濱松樓 字引土新
- 一五八 濱田ヒサ 新濱樓 字朝代
- 二〇四 濱田善藏 字西吉原
- 二四四 橋本嘉吉 字東吉原

#### に之部

- 四六 日本製糖株式会社 字松陰
- 三〇二 新田勲藏 字東吉原
- 二七三 西村丑藏 舞鶴駅前
- 二〇九 西村丑藏 字魚屋
- 一四五 西村勇藏 字北田邊

#### ほ之部

- 一七四 荻野豊藏 鬼ころし 字竹屋
- 二二一 和田仁藏 字東吉原
- 六五 和田由太郎 字竹屋
- 六九 渡邊初藏 字魚屋
- 八 渡邊彌藏 字竹屋
- 二七 渡邊定藏 九霞樓 字新

#### わ之部

- 一五八 加佐郡立高等女學校 字南田邊
- 二 加佐郡役所 字北田邊
- 二四七 加佐郡長住宅 字北田邊
- 三〇三 加佐公會堂 字北田邊
- 七二 乙嘉門彌藏 高野村字由里
- 二五 霞月樓 齋藤友吉 字京口
- 一七二 蒲徳太郎 海屋 字朝代
- 一八 狩野支店 藤下市藏 字平野屋
- 三二六 川崎半次郎 餘内村字丹満寺
- 三〇一 河田庄藏 字西
- 一四九 河村トシ 富の家 字朝代
- 五九 金村仁左衛門 味噌屋 字本
- 三二九 鍵木仁三吉 字西吉原
- 六二 貸産組合事務所 字朝代

#### か之部

- 一六九 米村サノ 都 字朝代
- 二五二 横田たけ 字魚屋
- 二〇五 吉井素雄 字本
- 六四 吉原水産合資会社 字東吉原
- 七 吉田由藏 字東吉原
- 一六六 吉田増藏 吉源 字魚屋
- 一一三 吉見常七 字平野屋

#### よ之部

- 一六九 米村サノ 都 字朝代
- 二五二 横田たけ 字魚屋
- 二〇五 吉井素雄 字本
- 六四 吉原水産合資会社 字東吉原
- 七 吉田由藏 字東吉原
- 一六六 吉田増藏 吉源 字魚屋
- 一一三 吉見常七 字平野屋

#### た之部

- 一一三 田井幸吉 松月 字引土新
- 一七〇 田畑長右衛門 多葉山 字竹屋
- 一三四 田畑吉藏 芳久 字竹屋
- 一六二 田中猪之助 鶴屋 字堀上
- 二六〇 田中覺藏 田中商會 字竹屋
- 四八 田中令三郎 田中樓 字新

舞鶴 を(お)は、わ、か、よ、た、つ、な

- 三三五 乙堀江五十吉 中野村字公文名
- 二二八 乙堀江安藏 字北田邊
- 二六四 堀江安藏 字堀上
- 三七 細野萬吉 字丹波
- 二三八 堀野萬吉 字本
- 三二一 堀野國藏 舞鶴内
- 二九 木合典七 字竹屋

#### と之部

- 一〇 土井市兵衛 字丹波
- 二五〇 土井剛藏 字竹屋
- 二二 土井俊吉 字寺内
- 二二六 土岐忠三郎 字竹屋
- 一〇七 常盤權 白谷アサ 舞鶴停車場前
- 四二 富田彌兵衛 富田屋 字引土新
- 四九 富の家 河村トシ 字朝代
- 五六 甲友成健吉 二葉 字朝代

#### ち之部

五二 茶又 澤瀬周二郎 字本

#### を(お)之部

- 一三二 小幡福藏 小幡屋 字平野屋
- 二二七 小濱銀行 舞鶴支店 字竹屋
- 一三七 小濱水産株式会社 字竹屋
- 一一二 大石石藏 字魚屋
- 一八 乙大石利三郎 船屋 字竹屋
- 三二二 大石熊吉 字魚屋
- 一三二 乙大石増藏 字平野屋
- 二五五 大橋覺藏 字朝代
- 三〇四 大谷堺藏 字朝代
- 二五七 大瀧傳兵衛 字北田邊
- 一七一 大坂地方官署 字本
- 三〇 大坂毎日新聞社 字南田邊
- 一七 大坂時事新報 字南田邊
- 三一九 大坂朝日新聞社 餘内村字松陰
- 四 舞鶴通信部 字竹屋

三〇七 田中儀三郎 田中家 字堀上

六八 田村梅吉 字竹屋

七二 田村梅吉 舞鶴駅前

三二七 多賀増造 字竹屋

二四八 谷民次郎 停車場前

五五 谷口豊藏 字丹波

二五九 高井彌三郎 彌生樓 字引土新

一一五 高橋要太郎 字北田邊

二七五 高橋勇吉 字寺内

三一 早高橋三子 高砂樓 舞鶴駅前

二〇七 高橋長之助 字堀屋

二四三 高田新六 丸鶴堂 中野村字引土小字折原

二六五 高辻定吉 字引土

七二 甲高野村役場 高野村字新村寺

二四九 高木孫三郎 高孫 字竹屋

二六九 甲竹原嘉吉 力也 字平野屋

二六九 乙竹原守 舞鶴俱樂部 字魚屋

二〇 武田善四郎 油善 字竹屋

二〇八 竹内伊三郎 字引土新

六一 武内勇太郎 字魚屋

二〇三 丹後相模 字魚屋

一五〇 丹後運輸會社 舞鶴駅前

一一一 丹後運輸會社 舞鶴駅前

一五二 丹後運輸會社 舞鶴駅前

一六七 丹後運輸會社 字東吉原

二五六 丹後運輸會社 字魚屋

一〇 丹後自働車株式會社 舞鶴駅前

四〇 丹後水産株式會社 字竹屋

一一二 丹後水産株式會社 字大森

三三四 丹後水産株式會社 字竹屋

三三六 高橋勲藏 中野村字引土

三八 丹州時鐘社 字堀上

七二 甲壺屋榮商店 字竹屋

二四五 常見成雄 字新

#### な之部

- 一六〇 浪花家 源中キチ 字引土新
- 二二七 成生魚業組合 字竹屋
- 三三七 中西利喜藏 字平野屋
- 三二五 中西利喜藏 字平野屋
- 二七二 中川幸吉 字平野屋

九七

舞鶴 を(お)は、わ、か、よ、た、つ、な

三三一 中田孫六 中筋村字引土 小形多形製菓業  
 一四七 中村徳藏 中村家 字京口 料理業  
 一三三 中村三郎 中津 字引土新 貸座敷業  
 三〇五 中村セツ 白杉屋 字四 飲食店業  
 一五 中島茂次郎 字寺内 牛肉卸小賣店  
 二五五 中筋村役場 中筋村字公文名 家業  
 二四 仲川彌造 字新 家業  
 一七五 長倉藤吉 字平野屋 家業

ら之部

一五三 ライヂンケサン 字南田邊 舞鶴油漬所  
 石油株式会社

む之部

二一 村田由蔵 字本 運送業  
 五一 村田政次郎 字竹屋 海産物商  
 六五 甲村田吉 葛比呂屋 字本 紙文具商  
 一五九 村山由蔵 中筋村字引土 運送業

う之部

三三九 宇野はる 春の家 字引土新 貸座敷業  
 三五 上野三郎 榮樓 朝代 貸座敷業  
 二五 上野六蔵 字竹屋 貸座敷業  
 一四 上野慎吉 木屋 字竹屋 貸座敷業  
 二二 上倉喜太郎 毛本店 餘内村字下安久 酒類製造業  
 三三 植田佐蔵 字丹波 酒類製造業  
 三二 梅垣庄蔵 字平野屋 酒類製造業  
 一五五 海野鶴壽 舞鶴海岸 酒類製造業  
 三二 牛深字交 字北田邊 酒類製造業  
 三一 白井興吉 字丹波 酒類製造業  
 三三 磯井久吉 字竹屋 酒類製造業

の之部

三三七 野村勘助 字京口 舞鶴油肥料商

く之部

三三六 栗田鶴一郎 字南田邊 海産物商  
 三三二 葛野定吉 木屋 字竹屋 海産物商  
 二二六 倉橋馬蔵 字引土 海産物商  
 一八 甲倉本幸吉 字本 海産物商

二二四 舞鶴郵便局 中筋村字伊佐津  
 三三八 舞鶴魚菜果賣 字寺内  
 五三 舞鶴銀行 字魚屋  
 六〇 舞鶴郵便局 障子試験用  
 一〇〇 舞鶴郵便局 電話託送用  
 五〇〇 舞鶴郵便局 電話交換受付用 一般事務用

け之部

一六八 桂林寺 字給座 貸座敷業  
 一六〇 源中キタ 浦花家 字引土新 貸座敷業  
 一四一 布寺仁左右衛門 堀仁字竹屋 海産物商  
 五六 乙藤弁正 福樹 字朝代 貸座敷業  
 一四四 藤田進之助 字堀上 貸座敷業  
 一九 藤田房吉 丸機屋 字朝代 貸座敷業  
 二七四 藤野芳吉 字平野屋 貸座敷業  
 二〇二 古川ヨシ 三島家 字引土新 貸座敷業  
 二七一 福井長兵衛 船長 字竹屋 貸座敷業  
 二八 福井善四郎 字平野屋 貸座敷業  
 一六 伏木堅蔵 字平野屋 貸座敷業

ふ之部

二二三 小林光蔵 一福樓 字朝代 貸座敷業  
 一六一 小西治平 舞鶴樓 字朝代 貸座敷業  
 二五一 小西美八 字北田邊 貸座敷業  
 一五四 小阪田彦助 舞鶴海岸 貸座敷業  
 四一 小森吉成 勇屋 字京口 酒造業  
 二二九 近藤久兵衛 油屋 字竹屋 酒造業  
 二四二 近藤久兵衛 油屋 字引土新 酒造業

こ之部

舞鶴 ま、け、ふ、こ、て、あ、さ、き、み

や之部

一〇三 橋田徳三郎 吐月亭 字魚屋 西洋料理店  
 一三九 那志製糖株式会社 中筋村字伊佐津 製糖業  
 三二四 矢原光蔵 光月堂 字本 菓子商  
 一六四 矢島豊治 字北田邊 森田法律事務所  
 一〇六 山千代 砂原山崎 字魚屋 魚商  
 二六 山崎重太郎 鶴海軒 舞鶴駅前 織造業  
 三〇 山崎仙九郎 船登屋 字西吉原 織造業  
 二六七 山田仙太郎 字本 菓子商  
 一三八 山田泰吉 字本 菓子商  
 二〇 山中長左衛門 大長 字廣小路 菓子商  
 三三三 山中熊次郎 字竹屋 菓子商  
 一六三 山内國藏 字本 菓子商  
 三三九 山口喜七 山喜 字廣小路 菓子商  
 三三三 山口基七 字北田邊 菓子商  
 三六 山下源藏 山源 字北吉原 菓子商  
 三三三 山本キヲ 喜栄 字引土新 菓子商  
 三〇 山本英成 清和樓 字北田邊 菓子商  
 四九 山本太蔵 字寺内 菓子商  
 四三 山本菊太郎 菊水齋 字寺内 菓子商  
 二〇一 山本廣太郎 字引土 菓子商

ま之部

二三 真下國藏 字平野屋 菓子商  
 二二 一本本店 上倉喜太郎 餘内村字下安久 菓子商  
 二一八 甲山登蔵 丸山茶館 舞鶴駅前 菓子商  
 一五六 松川さか 松葉屋 字引土新 菓子商  
 一四六 松永梅松 三ツ星 字引土新 菓子商  
 一〇四 松野喜右衛門 字寺内 菓子商  
 三二八 松本伴蔵 中筋村字引土 菓子商  
 六六 松本勝蔵 字魚屋 菓子商  
 一六 松本文吉 松庄 字竹屋 菓子商  
 一六一 加藤隆 小四治平 字朝代 菓子商  
 三〇八 舞鶴製糖株式会社 字平野屋 菓子商  
 二六一 舞鶴製糖株式会社 四所村字福井小字大野邊 菓子商  
 二二六 舞鶴製糖株式会社 餘内村字上安久 菓子商  
 二六八 舞鶴製糖株式会社 字北田邊 菓子商  
 一 舞鶴町役場 字本 菓子商  
 一四三 舞鶴警察署 字北田邊 菓子商  
 二三四 舞鶴警察署長住宅 字京口 菓子商  
 二二三 舞鶴憲兵分遣所 字北田邊 菓子商

て之部

四五 出水清蔵 舞鶴 字魚屋 海産物商  
 三 新舞鶴製糖株式会社 舞鶴町字平野屋 菓子商  
 二二五 寺尾しゆん 平舞亭 字西 菓子商

あ之部

三〇六 有水和平 字魚屋 海産物商  
 一六 天野篤吉 紅春樓 字引土新 菓子商  
 二二八 餘内村役場 餘内村字上安 菓子商  
 一〇二 時代貸座敷組合事務所 字朝代 菓子商  
 二二〇 重田義雄 字北田邊 菓子商

さ之部

七〇 佐谷省一 字北田邊 菓子商  
 二二五 佐々木英蔵 字竹屋 菓子商  
 一五二 佐々木源兵衛 近江屋 字竹屋 菓子商  
 二二二 嵯峨櫻兵衛 字寺内島崎 菓子商  
 三三〇 嵯峨櫻兵衛 字平野屋 菓子商  
 二五 齋藤友吉 霞月楼 字京口 菓子商  
 二二 澤瀬周一郎 兼又 字本 菓子商  
 二二二 阪根傳蔵 字竹屋 菓子商  
 一七 阪根善蔵 榮正堂 字竹屋 菓子商  
 一〇五 崎田万蔵 字竹屋 菓子商

き之部

三一一 木村久吉 字丹波 菓子商  
 三一一 木下仁蔵 みなとや 字平野屋 菓子商  
 二二三 喜多安市郎 字竹屋 菓子商  
 二二三 京都利務所 字南田邊 菓子商  
 二六六 京都府監査取締所 字南田邊 菓子商  
 四三 山本菊太郎 菊水齋 字寺内 菓子商

み之部

二六六 三上貞司 字竹屋 菓子商  
 九 水島勇吉 字引土 菓子商  
 三四 宮津運輸合資会社 舞鶴駅前 菓子商  
 二四〇 宮津共榮株式会社 字松陰小字島崎 菓子商  
 二二〇 宮下豊治郎 字新 菓子商

し之部

- 四四 四方安吉 字垣上 藥品洋酒酒器
- 五〇 志摩達左衛門 字平野屋 炭原油商
- 五八 志摩重藏 志摩支店 字平野屋 炭原大物商
- 二五四 柴田清吾 字北田邊 炭原大物商
- 一〇七 白谷アサ 常盤橋 加納停車場街道 炭原大物商
- 一三五 島田金藏 島金 字竹屋 炭原大物商
- 一四二 清水とら 山重 字魚屋 炭原大物商

ひ之部

- 一九九 日置勇太郎 日置屋 字竹屋 請乾物産物商
- 一三〇 百三十銀行加納支店 字竹屋 銀行業

も之部

- 一三六乙 森とみ 舞鶴驛前 料理業
- 五四 森戸七左衛門 餘内村字下安久 陸軍用遠征物資
- 二五三 森島爲次郎 字丹波 金物商
- 一八八 森下市藏 野野支店 字平野屋 醬油酢販賣業
- 一一四 森下榮藏 藤幸橋 字初代 製材業 炭材木建
- 一一一 森下製材株式会社 字松陰 製材業 炭材木建
- 二〇六 森本英次 京都森木出張店 字本 炭原炭商

せ之部

- 二二七 瀬野寅藏 字北田邊 醬油製造業
- 三〇 清和樓 山本幾藏 字北田邊 旅館

す之部

- 一〇六 砂原由緒 山千代 字魚屋 炭原炭商
- 七四 杉林助三郎 いろは 字引土新 炭原炭商

福知山之部

京都府天田郡

い(ぬ)之部

- 四二二 井上嘉平 字鏡治 醬油商
- 三七一 井上恒吉 桐の家 字東長 料理業
- 二三八 井上元吉 字下新 洋酒商
- 二〇六 猪岡重吉 字鏡治 海産物商
- (三〇九) 岩城義一 字京 辯護士事務所
- 五五 板生利 香具利兵衛 字西長 生魚商
- 二六八 稻田仲藏 下富田屋 字上新 干物舖商
- 一一三 生田ヤエ 猪崎小字水田 炭原炭商
- (一一三) 淺田アサ 京八重 猪崎 炭原炭商
- 二二九 今井隆一 字天田 請負業
- 二二七 池部組 伊東林吉 字天田 運送業
- 三六二 池田源之助 鬼ころし 字上緒屋 酒造業
- 一〇九 池尻直次 黒谷屋 下緒屋 炭原炭商
- 三五七 石坪榮太郎 字鏡屋 炭原炭商

は之部

- 三六五 畑中茂吉 字中 材木商
- 三三五 乙屋部吉太郎 字京 有價証券買賣業
- 一一五 原田字太郎 勢坂組 字天田 運送業
- 四七 林敬一郎 字西長 炭原炭商

に之部

- 二四 日新堂醫局 字中 醫業
- 一一六 日本醫機株式会社 字天田 醫業
- 四三四 四垣儀太郎 東郷館 字中ノ 醫業
- 四五五 河垣成美校 西垣完 天堀 私立 塾業

ほ之部

- 一四七 歩兵第二十旅團 司令部 字天田 炭原炭商
- 一四〇 歩兵第二十旅團長 住宅 字天田ノ 炭原炭商
- 四 歩兵第二十旅團長 住宅 字天田ノ 炭原炭商
- 二五六 歩兵第二十旅團長 住宅 字天田ノ 炭原炭商
- 二五六 保信館 植村正治 字内記 炭原炭商
- 一〇七 堀忠 大樽忠藏 字魚屋 炭原炭商

福知山 い(ぬ)、は、に、ほ、こ、り、を(お)

と之部

- 二〇一 堀忠別 堀大樽忠藏之助 字内記ノ四 炭原炭商
- 四四一 堀井義造 分枝屋 字内記四丁目五二 炭原炭商
- 三三六 堀見屋 倉ヶ市はつ 字京 炭原炭商
- 一四五 北丹 櫻井義造 株式会社 字裏ノ 炭原炭商

ち之部

- 一六二 土手治兵衛 公 字炭原 炭原炭商
- 二二二 殿村仁左衛門 字鏡治 炭原炭商
- 三〇二 富榮舎 見谷初藏 字内記 炭原炭商
- 三五二 友次梅太郎 字内記三丁目 炭原炭商

り之部

- 二二二 柳井自働車株式会社 字天田 炭原炭商
- 二六三 治久銀行 字上柳 炭原炭商
- 二九 治久銀行 字内記 炭原炭商
- 三五 治久銀行 字上柳 炭原炭商

を(お)之部

- 二七二 おた福 藤原徳太郎 猪崎 炭原炭商
- 一一〇 おと島 片山新十郎 猪崎 炭原炭商
- 三三三 乙尾上 惣治 正典堂 字東長 炭原炭商
- 四三三 織田貞太郎 字上柳 炭原炭商
- 三九 音無瀬 山田清治郎 猪崎 炭原炭商
- 三一 大西イト 岩間屋 字上柳 炭原炭商
- 六 大西勇 字東長 炭原炭商
- 二二九 大西省吾 字京 炭原炭商
- 三〇六 大塚金藏 字鏡治 炭原炭商
- 一七五 大槻初藏 猪崎 炭原炭商
- 一五八 大槻謙助 天藤樂局 字寺 炭原炭商
- 一〇六 大槻大平 字中ノ 炭原炭商
- 四〇二 大槻大平 字柳 炭原炭商
- 三五六 大槻憲治郎 字天田ノ 炭原炭商
- 三五一 大槻喜太造 字内記 炭原炭商
- 四六二 大槻勇吉 字西長 炭原炭商



三一九 甲大柴支店 阿波松之助 字内記  
 三五〇 太田徳太郎 字政治  
 (二六二) 太田垣啓次 字内記  
 五九 岡田半之助 字天田  
 四四六 奥田依治兵衛 字差屋  
 四三八 奥田久作 大正樓 猪崎  
 四二〇 荻野伊之助 大阪屋 字東長  
 四四〇 荻野友吉 豊友堂 字西長  
 七二 荻野吉吉 水上屋 字東長  
 一一一 荻野庄吉 字下新屋  
 一一二 荻野三三 字東長

二五 吉田富治郎 字下新  
 四五〇 吉田太郎右衛門 字上新屋  
 四一八 吉田大兵衛 字下柳  
 一一六 吉田松之助 字内記  
 四〇九 吉田正雄 字差屋  
 三一九 吉田孝吉 猪崎  
 一一三 吉田三右衛門 字差屋  
 四一三 吉田吉之助 字東長  
 一六五 吉田清助 字東長  
 五三 吉野廣 桐村之介 字東長  
 五 吉見萬吉郎 字差屋

わ之部

二三 若松屋 河本フサ 字上柳  
 二六 一甲渡邊重兵衛 字東長

た之部

四一五 田中春助 魚喜 字西長  
 三三四 田中庄太郎 字東長  
 三三〇 田村虎二 字上柳  
 三四一 田口庄太郎 常庄 字東長  
 三六四 田河力藏 字中ノ  
 一六三 多田庄太郎 多田庄 字上新  
 三四九 大源 土橋源三郎 字西長  
 一四二 大福壽 妓置屋 猪崎  
 二一五 大正製水 小学校 字堀  
 二〇三 大正製水 販賣部 字内記  
 四五八 太平製新聞社 藤本新 字内ノ  
 一〇一 谷垣松次郎 字差屋  
 三六八 谷垣善六 眞道堂 字下柳  
 三三一 谷村大兵衛 字差屋  
 一九 高橋徳藏 字東長  
 三四二 高橋治右衛門 字内記  
 四三九 高橋榮吉 福知山橋内  
 二九九 高橋新助 字下新  
 四四九 高橋弘一 長田屋 字下新  
 一 高木牛兵衛 字下新  
 五四 高木牛兵衛 字天田  
 一五七 高木英三 字東長  
 二五三 高木榮吉 字西長  
 三五五 高木銀行 字東長  
 一〇 高木銀行 字上柳  
 三三 高木銀行 字天田  
 四〇 高木銀行 字内記  
 一一 高木重兵衛 字内記  
 一七四 高木三郎 字内記西郎

か之部

四五 加藤寅藏 字中ノ  
 一七〇 加藤政政 字寺  
 四一六 加藤政政 字四  
 二二 加藤藤藏 大辻儀一郎 字下新  
 二二八 角屋 福田千代 字内記  
 四三一 角出な 字天田  
 三三五 梶兵衛 梶村兵治 字内記  
 三六 河仁村 河仁兵衛 字東長  
 四二四 河波喜兵衛 字東長  
 三 片岡久兵衛 志保久 字下柳  
 二一 片岡久兵衛 志保久 字西長  
 一六四 桂野崎 狩野支店 字東長  
 七三 桂野崎 福知山製糖所 字東長  
 二四三 金澤千代明月 字上柳屋  
 二四八 釜八 足立八右衛門 字上柳屋  
 六四 龜の家 宮原幸右衛門 字天田  
 三三三 甲斐屋 横山友治 字内記  
 (一四) 貸座敷業組合事務所 字猪崎

よ之部

一五六 米田嘉助 字西長  
 一五一 櫻川芳之助 芳林堂 字下新  
 一三 櫻川 福知山製糖所 字下新  
 四二七 吉田寅之助 堀内字内田  
 二二九 吉田徳造 字内記六丁目

四八 植村勇之助 池平 字下柳  
 三三一 植村秀之助 旭樓 猪崎  
 四三五 日井林三 山田徳 猪崎

四〇一 高見寅藏 字中  
 一三三 玉水 山田タマ 猪崎  
 四〇五 竹内正夫 字京  
 四五八 竹下長治 字東長  
 五八 丹徳小谷リカ 字寺

六九 墨井銀行 福知山支店 字東長  
 二八 墨井銀行 吉田庄兵衛 字東長  
 一六六 桑原清治郎 桑原辰蔵 字東長  
 三三三 桑原清治郎 福知山工場 字中  
 六三 福知山工場 字中

つ之部

一三六 つるや 桐村喜平衛 字差屋  
 三三二 筒井常助 字上柳  
 三四五 辻絹元 谷リヤウ 猪崎

く之部

二五四 やまご 寫眞館 字内記  
 三三七 彌生 彌生部 字政治  
 八 柳田ひさ 但馬屋 字上柳屋  
 二二五 山藤長 花真 字東長  
 四三三 山藤嘉一 字内記  
 二二七 山藤嘉一 字西長  
 一三八 山藤萬蔵 字上柳  
 三七五 山田平七 字内記  
 二五二 山田鐵之助 字差屋  
 三〇六 山田新平 字差屋  
 二五九 山村徳 黒川たき 猪崎  
 (一三八) 山内トモ 大友 猪崎  
 三三 山内高蔵 字上柳  
 三〇七 山内高蔵 字上柳  
 二五一 山田長兵衛 字東長  
 四四五 山口政夫 字東長  
 一四六 山口菊松 猪崎  
 五四 山崎慶藏 山崎屋 字下新

な之部

一五九 中西由太郎 字東長  
 一七 中川幸助 字西長  
 (一三九) 中村富之助 字東長  
 一八 中村トモ 字東長  
 二七四 中島貞次郎 字内記  
 一七一 中島道太郎 字東長  
 五一 中島製糸部 字和久市  
 四七七 永松渡五郎 ナザレン教會 字内記

や之部

二五四 寫眞館 字内記  
 三三七 彌生 彌生部 字政治  
 八 柳田ひさ 但馬屋 字上柳屋  
 二二五 山藤長 花真 字東長  
 四三三 山藤嘉一 字内記  
 二二七 山藤嘉一 字西長  
 一三八 山藤萬蔵 字上柳  
 三七五 山田平七 字内記  
 二五二 山田鐵之助 字差屋  
 三〇六 山田新平 字差屋  
 二五九 山村徳 黒川たき 猪崎  
 (一三八) 山内トモ 大友 猪崎  
 三三 山内高蔵 字上柳  
 三〇七 山内高蔵 字上柳  
 二五一 山田長兵衛 字東長  
 四四五 山口政夫 字東長  
 一四六 山口菊松 猪崎  
 五四 山崎慶藏 山崎屋 字下新

ら之部

三一五 真久亭 遠見恒次郎 猪崎

む之部

三一一 むさし 森井かつ 猪崎  
 三一一 村岡並六 字京  
 二〇七 甲村上 丑太郎 字天田  
 四三〇 村田亭 村田繁雄 猪崎  
 二四二 梅原龜藏 字上柳  
 二七五 梅の家 豊田ヤオ 猪崎

ま之部

三三七 甲下常吉 字西長  
 二五〇 眞下作藏 字下新  
 七 眞下庄三 字下柳  
 二二五 丸一樓 高橋サト 猪崎  
 二二八 丸八樓 伊藤八重 猪崎  
 二〇八 福知山青果市場 字東長  
 三三二 福知山青果市場 字東長  
 一一〇 福知山青果市場 字天田  
 一七三 福知山青果市場 字上柳屋  
 二七三 福知山青果市場 猪崎

う之部

一〇五 魚寅徳 山段寅吉 猪崎  
 四六 魚寅 尾段寅吉 字差屋  
 二六六 上野國藏 字政治  
 二七〇 上野龜吉 字東長  
 三四三 上野嘉蔵 字内記  
 三四四 植村長太郎 植長 猪崎  
 四〇六 植村幸吉 字西長

御膳 禮物師  
 魚商 料理仕出し  
 米穀 肥料商  
 運送 送業  
 製菓 製菓  
 製菓 製菓

福知山 た、つ、な、ら、む、う、く、や、ま

三〇三 松尾兵衛門 字内記二丁目  
 一八八 松田治兵衛 字内記  
 五七 松村健吉 字内記  
 三五五 牧建之助 大塚通番部字下柳  
 二〇七乙 住野源作 字内記  
 二二四 高安徳 柴田龜六 猪崎  
 四九 高安徳 樋口忠太郎 字内記

け之部

二五七 外賀治郎 字内記  
 四五三 外賀松太郎 字内記  
 一四 藤田枝実 猪崎  
 三三八 京野府警署 福知山支所 字内記

ふ之部

二四〇 藤井伊兵衛 伊伊 字下新三  
 四五二 藤井吉右衛門 字上柳  
 三三〇 藤田屋 藤澤源之助 猪崎  
 四三二 藤田傳吉 字内記  
 三五四 藤田秋太郎 字上柳屋  
 一五〇 藤又商店 富士原正吉 字内記  
 四三七 藤澤つな 山城屋 字上柳  
 四一七 藤木久吉 字内記三丁目  
 三三四 古川永吉 字内記  
 四〇七 古川吉蔵 字中  
 二七一 船中 志尼吉之助 字内記  
 六九五 船中 志尼吉之助 猪崎  
 四〇八 福知山保福堂 福知山保福内  
 三六七 福知山保福堂事務所 福知山保福内  
 三三九 福知山保福堂事務所 福知山保福内  
 二六〇 福知山保福堂事務所 福知山保福内  
 二二六 福知山保福堂事務所 福知山保福内  
 二四六 福知山保福堂事務所 福知山保福内  
 二四四 福知山保福堂事務所 福知山保福内  
 三六六 福知山保福堂事務所 福知山保福内  
 三三八 福知山保福堂事務所 福知山保福内  
 二〇九 福知山保福堂事務所 福知山保福内  
 四一 福知山保福堂事務所 福知山保福内  
 二一五 福知山保福堂事務所 福知山保福内  
 一六一 福知山保福堂事務所 福知山保福内  
 二一〇 福知山保福堂事務所 福知山保福内

て之部

一三四 寺岡定徳 寺岡會社 字天田  
 三五九 寺岡定徳 寺岡會社 字上柳  
 三七四 寺岡定徳 寺岡會社 字中

あ之部

三五八 あさひ 中島善三郎 字上柳屋  
 二〇五 安部晴之助 字京  
 一一一 足立市兵衛 安部市  
 二二〇 足立長兵衛 字内記  
 二六二 乙足立源次郎 字下新  
 一九九 足立徳藏 長正正 字内記  
 二六五 足立徳藏 三龍社出張所 字内記  
 二六七 足立徳藏 三龍社出張所 字内記  
 七五 足立右衛門 字内記  
 四〇三 足立一 字内記  
 一六 足立丈七 字内記  
 四五六 足立徳吉 共済 字内記  
 四三六 足立源之助 福田屋 字内記  
 一一三 足立安藏 水村屋 字内記  
 三〇五 足立安藏 三郎 字内記  
 七〇 足立源吉 猪崎  
 二一九 足立てる 猪崎  
 二五八 足立金藏 猪崎  
 一九九 足立正之助 猪崎  
 一六九 足立庄太郎 水村庄 字内記  
 三六九 足立政治 猪崎  
 五六 愛富 大槻明治郎 猪崎  
 二二七 青木岩吉 猪崎  
 三六一 赤井寛二 猪崎  
 一四四 荒川勇雄 猪崎  
 四四 荒川勇吉 荒川橋 猪崎  
 三五六 荒木虎藏 猪崎  
 四三 荒木寅吉 猪崎  
 二六 天田都役所 猪崎  
 二二七 天田都役所 猪崎  
 一〇四 天田郡立 猪崎  
 三〇八 天野煙草 元寶煙所 猪崎  
 九 天野煙草 元寶煙所 猪崎  
 五二 秋山周平 猪崎

二二二 福知山病院 字内記  
 二二四 福知山病院 字内記  
 四一四 福知山病院 福知山保福内  
 一五 福知山病院 猪崎

こ之部

一六七 小原一 猪崎  
 三四〇 小原一 猪崎  
 四〇七 小原一 猪崎  
 二四四 小林長三郎 猪崎  
 二二三 小林保太郎 猪崎  
 二二五 小林保右衛門 猪崎  
 三三七 小西栄太郎 猪崎  
 四二三 小谷忠太郎 猪崎  
 四二二 小宮全之助 猪崎  
 二一四 小宮三治 猪崎  
 二二一 工兵部十七隊 猪崎  
 三四七 工兵部十六隊 猪崎  
 一五二 好文堂 猪崎  
 一七二 弘文館 猪崎  
 一五五 福山均之助 猪崎  
 二三八 福山正二 猪崎

ね(系)之部

四四二 青田栄八郎 猪崎  
 四四三 青田幸太郎 猪崎  
 六七 青田太郎 猪崎  
 六八 青田佐吉 猪崎  
 四四七 青田佐吉 猪崎  
 二四一 青田徳太郎 猪崎  
 二二二 青田高吉 猪崎  
 四一〇 鹿我村役所 猪崎

さ之部

二二二 佐藤治兵衛 猪崎  
 二六二 佐藤善吉 猪崎  
 一五二 佐古田政太郎 猪崎  
 三七 斎藤三三 猪崎  
 四五一 斎藤徳太郎 猪崎  
 三二八 斎藤武夫 猪崎  
 四二二 斎藤村役所 猪崎  
 二二〇 斎藤武夫 猪崎  
 二四九 三合田中常吉 猪崎  
 二一八 山陰常設事務所 猪崎  
 一七七 山陰信託株式会社 猪崎  
 四四八 山陰信託株式会社 猪崎  
 三二七 山陰信託株式会社 猪崎

き之部

二〇二 衣川和太郎 猪崎  
 一一二 衣川文三郎 猪崎  
 一三九 堀川徳藏 猪崎  
 四二一 北山久吉 猪崎  
 二四七 北山筑造 猪崎  
 一四一 北山末吉 猪崎  
 一三二 北山末吉 猪崎  
 四二六 北山末吉 猪崎  
 三三〇 近藤樓八若重次郎 猪崎

め之部

三三三 明治治亭 猪崎  
 三三三 明治治亭 猪崎  
 三三三 明治治亭 猪崎

み之部

有價証券  
 有價証券  
 有價証券



伏見 は、に、ほ、と、ち、り、を、お

六四三 橋本政吉 紫政 字帯刀納屋町 海産物諸乾物洋商
六六一 長谷川宗太郎 大手座 字下大手
五五八 長谷川宗太郎 字豊盛橋
七七八 長谷川増太郎 深草村直達橋十三丁目 米穀商
一六七 長谷川秀吉 字新町十三丁目
四六七 伴留次郎 向島村字中島

に之部

仁親字之助 字東尼ヶ崎
仁科村太郎 字京町四丁目
日本運送株式会社 堀内村字松平築前
桃山引店 堀内村字中ノ島
日本研磨砥石會社 深草村字中ノ島
日本製布株式會社 向島村字與五郎島
日光社自動車部 字京町四丁目
西池氏林 字京町二丁目
西尾運送店 深草村字松平築前
西岡伊兵衛 字豊盛橋
西岡ウノ 字東
西川榮吉 深草村字福福
西田源蔵 字御駕籠
西田武兵衛 字清水町
西成ヨシ 中書島東柳
西村岩松 島宗 字下風呂
西村太三郎 字新町九丁目
西村竹次郎 字通書
西村常夫 砂子川 字南新
西村梅太郎 深草村字七瀬川
西村松之助 萬岩橋 深草村字松荷御前
西村幸太郎 字新町十二丁目
西村貞次郎 字豊後橋
西村佐太郎 字錦屋
西村有史 深草村字直達橋六丁目
西野治良吉 字鶴島
西山勝治郎 深草村字直達橋三丁目
西澤彌三郎 字上油掛

ほ之部

歩兵第三十八聯隊本部 深草村直達橋片町
歩兵第三十八聯隊 經理部

と之部

六三一 歩兵第三十八聯隊長宅 深草村字山村
八七八 歩兵第十九旅團長 深草村字福富開土口
八七九 歩兵第十九旅團 司令部
一七九 堀内村役場 堀内村松平築前
三三七 堀野久造 深草村字松荷御前
二 堀野久次郎 字御駕籠
三二八 堀野久次郎 字御駕籠四九戸
八二四 堀野久次郎 字堀詰新
三二四 北條常次郎 魚常 字地方山崎
八六九 細川長五郎 字京町三丁目
五三六 細川泰良三郎 字備後
六六四 細見龍太郎 字本村木
二二〇 星野湖一郎 字南新町十三丁目
一五七 本派本願寺別邸 堀内村字江戸町
八五六 本願寺三郎 深草村字福富開土
七五五 木多重治郎 字東町東組

ち之部

中外會社工業株式會社 字三柄一丁目
伏見分工場

を之部

小原龜吉 字新町二丁目
小原貞吉 魚藤 深草村字直達橋六丁目
織田長右衛門 深草村字福福
織田善吉 魚藤 字南新
織田清次郎 魚清 深草村字直達橋六丁目

わ之部

和田忠次良 深草村字福福
和田伍三郎 字丹羽橋
和久田敬三 字備後
若山 堀内村字福富開土
若山 堀内村字福富開土
若山 堀内村字福富開土
若山 堀内村字福富開土
若山 堀内村字福富開土

か之部

加藤幸助 深草村字直達橋六丁目
加藤傳吉 深草村字中ノ島
加藤喜之祐 字新町十一丁目
加藤カヨ 字加賀屋
鹿野カヨ 字加賀屋
川上文字次郎 深草村字直達橋九丁目
川村三郎 深草村字福富開土
川村三郎 深草村字福富開土
川村三郎 深草村字福富開土
川村三郎 深草村字福富開土
川村三郎 深草村字福富開土

伏見 を、お、わ、か

六三三 大井勝次郎 字三柄牛
三一九 大石長兵衛 深草村字福富開土
三六九 大橋政之 字京町六丁目
三六七 大橋市太郎 字銀治屋
五〇二 大岡大一郎 字豊後橋
三七一 大谷龍治 深草村字直達橋十三丁目
九〇一 大竹太郎 字鶴島
七四七 大嶽今 美濃屋文具店 字御駕籠
一一〇 大倉恒吉 字南濱
一一一 大倉恒吉 字板橋二丁目北大倉
五〇一 大倉恒吉 字東堺
六六二 大倉恒吉 字南濱
六六六 大倉恒吉 堀内村字福富開土
六六八 大倉恒吉 堀内村字福富開土
九一九 大倉恒吉 堀内村字福富開土
一〇七 大八木庄太郎 萬正 字京町一丁目
八七二 大阪朝日新聞社 字丹後
六五八 大阪朝日新聞社 字肥後町
六五四 大阪朝日新聞社 字錦屋町
五四〇 大阪朝日新聞社 向島村字福富開土
二二一 大阪朝日新聞社 向島村字福富開土
一三七 大崎常次郎 字山崎
八七三 大崎常次郎 字山崎
五一九 大宮康吉 字下大手伏見私設市場
三七四 大島梅 字下油掛
七二二 大杉吉松 字南新
五七六 大田又十郎 字村上
六四五 大田光熙 深草村字大門
四七七 大田秀徳 字京町一丁目
二二二 大田清兵衛 字豊後橋
四六二 岡島助 字新中
四七一 岡島助 深草村字福福
九二〇 岡田ハヤ 字今町
一四五 岡田長兵衛 字村上
一五四 岡田長兵衛 字池知橋
六〇四 岡田計太郎 字柿木濱
三七六 岡本豊蔵 字京町九丁目
五〇八 岡本傳之助 字柿木濱
五二八 岡本淺吉 字備後
二二三 岡本酒造會社 字地方山崎
一五一 岡本善一郎 字京町三丁目
四四三 岡本善一郎 字京町三丁目
二四〇 岡本季次郎 字大津
八五二 奥由太郎 字四隣屋

伏見かよた

四九 片岡直温 堀内村字松平坂前
八一五 片岡直治 深草村字西寄御前
(八一五) 片岡直治 深草村字稻荷御前
三四三 片岡安 堀内村字松平坂前
六三 金谷喜太郎 綿渡 字中油掛
三六三 金澤小三郎 字南新
二二四 藤冠井松之助 字南新町四丁目
八三六 龜井利市 字備
四三八 上牧吉吉 字下板橋二丁目
四七四 貸座敷業組合事務所 字東柳
四七 鴨井松太郎 字村上

よ之部

六六一 四方實次郎 字銀座一丁目
六六七 四方卯三郎 字竹中
八六七 四方卯三郎 字竹中
四〇 四方合名會社 字竹上
四五 合名會社 字大新町四丁目
四五 合名會社 字大新町四丁目
七七六 窪野三吉 字大新町四丁目
(四五) 窪野工業株式會社 失倉島
(八三) 伏見分工場 横大路村大字横大路字上ノ濱
三五六 横大路村役場 字東柳
三〇六 横路イト 字東柳
四一八 吉川市太郎 竹田村字井平橋
一〇九 吉川トミ 字津知橋
三二二 吉川字平次 堀内村字泰長者
三六四 吉川兼治郎 堀内村字福福
四九六 吉川吉之助 向島村字福福
一三六 吉川清次郎 深草村字直達橋北一丁目
七六一 吉田龍太郎 字城通
四五〇 吉田惣太郎 堀内村字最上
六一六 吉田惣太郎 字元龍水
四五三 吉田巳之助 鶴島 字津知橋
四四 吉村源三郎 字津知橋
七四〇 吉村吉造 字備後
三三八 吉本藤次郎 字備後
一五二 吉本吉松 深草村字北新
八四七 芳澤幸 深草村字北新

た之部

八一八 田中市三郎 堀内村字山崎伏見製作所
四二七 田中徳治 字京町十丁目
九〇二 田中親之 堀内村字松平坂前
一〇三 玉屋 松井平右衛門 深草村字稻荷御前
四五八 竹田平藏 大和屋 深草村字北新
二七八 竹田村役場 竹田村字楠ノ井
四〇八 竹中徳之助 字備後
六七〇 竹中豊吉 字帶刀
四五七 竹中鐘造製造所 深草村字北新
二三四 竹中實二 字津知橋
一四九 竹村ハル 字平野
七二六 竹村爲輔 字新町十丁目
一七 竹村煉化石製造所 深草村字深草湖
一七七 竹内信親 字京町九丁目
一〇二 竹内貞治 字片原
五四三 竹内傳八郎 字南濱
五八 竹内善吉 三橋樓 字三橋半
四七 竹谷千藏 竹七 字三橋
五七二 竹谷誠之助 字豊後橋
五四六 竹安仙太郎 字豊後橋
一一七 武田岩藏 武岩 字御堂前
五三三 武田岩藏 武岩 字御堂前
六七三 武村利一 字京町北八丁目
二四八 武久寅次郎 字京町一丁目
七七二 立木龍太郎 字新町四丁目
七七 立木常吉 ツル清 字大坂
二二一 帶刀武三郎 字京町二丁目
三〇五 瀧脇菊太郎 島菊 字下風呂屋
一三九 瀧水龜太郎 石龜 字平野

そ之部

二二三 曾東恒太郎 近江屋同清店 字京橋北清西人村上
つ之部
三二五 津田尙合名會社 字南濱
三二七 津田源次郎 字御駕籠
六四〇 津田源次郎 伏見工場 深草村字大龜谷入島
一〇八 津田合名會社 字堀ノ上
七〇五 津田吉之助 堀内村字泰長老
一一四 津田新太郎 舞風 字豊後橋
九〇七 津田末吉 字平野
五六九 津村藤吉 字下大手
八七六 津守直近 字鍛冶屋
九〇四 坪井藤七 字京町一丁目
七六二 土森太郎吉 字堀町 江藤貞雄方
五九六 桐野元次郎 字銀座一丁目

つ之部

伏見 た、そ、つ、な
按 摩 業

四一六 田中常太郎 七福屋 字東柳南七丁目
八三二 田中常七 字京町南七丁目
三七三 田中房次郎 遊日亭 字京橋鹽屋
四三〇 田中孝三郎 字南新町十丁目
二二六 田村タイ 字東柳
四五六 田村末次郎 板米 字東柳
三七七 田村庄兵衛 堀内村字最上
八七一 田口伊平 堀内村字最上
三六 田口淺吉 深草村字稻荷小字一坪會
七四 田山邑平 字東
七四 田山邑平 字東
六七 取引店 多田徳次郎 字京具屋
六〇二 大又 山上又次郎 字新町五丁目
(一六六) 第一銀行伏見支店 字備後
(一七) 第十六師團經理部 深草村
七〇 第十六師團司令部 深草村
七一 第十六師團司令部 深草村
七二 第十六師團司令部 深草村
七三 第十六師團司令部 深草村
七四 第十六師團司令部 深草村
七五 第十六師團司令部 深草村
七六 第十六師團司令部 深草村
七七 第十六師團司令部 深草村
七八 第十六師團司令部 深草村
七九 第十六師團司令部 深草村
八〇 第十六師團司令部 深草村
八一 第十六師團司令部 深草村
八二 第十六師團司令部 深草村
八三 第十六師團司令部 深草村
八四 第十六師團司令部 深草村
八五 第十六師團司令部 深草村
八六 第十六師團司令部 深草村
八七 第十六師團司令部 深草村
八八 第十六師團司令部 深草村
八九 第十六師團司令部 深草村
九〇 第十六師團司令部 深草村

四一六 田中常太郎 七福屋 字東柳南七丁目
八三二 田中常七 字京町南七丁目
三七三 田中房次郎 遊日亭 字京橋鹽屋
四三〇 田中孝三郎 字南新町十丁目
二二六 田村タイ 字東柳
四五六 田村末次郎 板米 字東柳
三七七 田村庄兵衛 堀内村字最上
八七一 田口伊平 堀内村字最上
三六 田口淺吉 深草村字稻荷小字一坪會
七四 田山邑平 字東
七四 田山邑平 字東
六七 取引店 多田徳次郎 字京具屋
六〇二 大又 山上又次郎 字新町五丁目
(一六六) 第一銀行伏見支店 字備後
(一七) 第十六師團經理部 深草村
七〇 第十六師團司令部 深草村
七一 第十六師團司令部 深草村
七二 第十六師團司令部 深草村
七三 第十六師團司令部 深草村
七四 第十六師團司令部 深草村
七五 第十六師團司令部 深草村
七六 第十六師團司令部 深草村
七七 第十六師團司令部 深草村
七八 第十六師團司令部 深草村
七九 第十六師團司令部 深草村
八〇 第十六師團司令部 深草村
八一 第十六師團司令部 深草村
八二 第十六師團司令部 深草村
八三 第十六師團司令部 深草村
八四 第十六師團司令部 深草村
八五 第十六師團司令部 深草村
八六 第十六師團司令部 深草村
八七 第十六師團司令部 深草村
八八 第十六師團司令部 深草村
八九 第十六師團司令部 深草村
九〇 第十六師團司令部 深草村

一四一 塚本印刷所 字銀座四丁目
四六四 杖野末吉 英伯堂 深草村字飯倉
四〇〇 築山三郎 翠香園 字南新町十三丁目
四二九 辻市太郎 字東柳
三二九 辻治其吉 辻治 字新町四丁目
五七一 辻龜吉 彌 深草村字直達橋三丁目
四六 辻武四郎 字上風呂屋
九一〇 辻安之助 深草村字直達橋三丁目
八四九 辻松之助 字西住吉
五一 辻喜代道 金辻喜 字御駕籠
六三七 辻産三 字樹形
七三八 辻井なか 喜多仲 字東柳

な之部

一三〇 名波屋 高橋商店 字土橋
三七九 名田春三 字地方山崎
七三七 内藤重造 常盤館 字上風呂屋
二五〇 内國通運株式會社 堀内村字立賣
三四二 内國通運株式會社 堀内村字立賣
二二 中伊兵衛 河内屋 字東
八四四 中井カカ 深草村字福福開土
四一五 中西高七 三元商店 字三橋向
七五四 中西辰之助 字大坂
六四 中西商店 字丹ノ橋
八五四 中坊子治 深草村字南新
五二九 中川慶次郎 字中油掛
七九六 中川ヒサヲ 深草村字直達橋八丁目
七〇〇 中谷與一 丸太屋吳服店 字帶刀納屋
四六〇 中妻高市 深草村字福福一ノ
三二八 中村善次郎 字帶刀
二二四 中村カカ 喜多家 字西柳
二二五 中村大太郎 字御香
二二五 中村彌三郎 大彌 字東濱南
九〇九 中村定次郎 字京町大黒
七〇七 中村重三郎 字三橋向
(五九七) 中野實次郎 深草村字稻荷開土
四七五 中野實一 字三橋向
四二五 中野實一 字三橋向
九一五 中野實一 字三橋向
五七四 中野實次郎 萬良 字東濱
四二五 中野貞子 字一橋向
三四八 中江卯一郎 字通書

伏見 な、む、う、の、く、や

四三七 中路八兵衛 字四柳
六三七 中路八兵衛 字東柳
六〇七 中路八兵衛 字車町
三〇四 中路八兵衛 字南濱
三〇七 中路八兵衛 字下油掛
一五八 仲町岩五郎 堀内村木多上野
二四二 永井瀧太郎 字堀詰新水井工業所
二二八 永原義雄 字大阪
二〇四 永田宇吉 字堀屋
四四八 長尾一郎 字新町六丁目
四一九 南條佐一郎 字東柳

むの部

一七八 向島村役場 向島村字善阿彌
二〇九 村上常三郎 字京町南七丁目
一〇一 村田健次郎 字東柳

うの部

四七六 氏本唯次郎 字帶刀
五一〇 魚竹三上竹次郎 深草村字船橋御前
五五三 真出伊七 堀内村字鍋島
四八六 上田松之助 字帶刀
四〇五 上田作次郎 向島村字中之町
二三五 上田みれ 玉鏡屋 深草船橋御前
八三三 上野定一 字帶刀
五七八 上野喜重 字北尼ヶ崎
五五四 上野末吉 榮龜 字帶刀
四〇四 植田仁兵衛 堀内村字立賣
四二五〇 内國通運株式會社 堀内村字立賣
五五六六 梅原三郎 字東柳
五二五 梅野清三郎 字京町一丁目
二一九 梅本房次郎 字魚屋
五一五 梅本喜代松 字彈正

の部

四四四九 乃木神社 堀内村字板倉周防
三三三 野村揚 堀内村字松平筑前
四三三 野村製菓所 堀内村字波島今井戸島
二五三 野崎誠三郎 新屋又 字京橋屋
一一八 野本末太郎 字京町北七丁目

二〇一 山本丈之助 深草村字船橋中
六二九 山本丈之助 深草村西ノ内
六四七 野高櫻子 字上板橋
八五〇 安井嘉輔 字土橋
三六八 安田卯三郎 堀内村字伏見坂
六六〇 安田英之助 字新町十三丁目
七三二 安良商店 安良唯 字京町二丁目
二二七 安本覺太郎 山里 字中油掛
八〇五 安本覺太郎 字中油掛

まの部

七〇〇 まるたや呉服店 字帶刀(納屋) 呉服商
四三九 中谷興一郎 字帶刀(大手筋業師前) 小間物業
七六三 丸共運送店 川本平四郎 字地方山崎 運送業
一七五 丸谷榮太郎 字下風呂屋 牛乳搾取販賣業
七〇六 丸谷榮太郎 堀内村字丹後 牛乳
五四三 丸竹醬油株式會社 字片原 醬油造業
四七〇 丸萬醬油店 丸萬 向島村字橋詰 醬油造業
三二四 丸十運送店 堀内村字堀内 運送業
一〇三 丸山慶彦 新井新次郎(株山前) 字帶刀 製菓業
六七四 松井平右衛門 玉屋 深草村字船橋御前 料理旅館
六二九 松井ちよ 堀内村字直達橋九丁目 料理旅館
二二九 松井重助 浪花座 字紙子屋 粉業
二二九 松井重助 浪花座 字紙子屋 粉業
三六〇 松原榮三郎 竹田村字中川原 牛乳搾取業
六〇六 松岡平三郎 美善平 字堀屋 餅菓子商
四六六 松隆爲次郎 字柿木濱 餅菓子商
二七二 松吉鶴次郎 字吳服(土橋) 石炭商
三六一 松田世史郎 字八幡 石炭商
三九八 松田作太郎 字城通 石炭商
二五六 松田商事株式會社 字土橋 石炭及運送倉庫
五二四 松田商事株式會社 深草村字船橋橋町 業
二一六 松田重吉 字板橋二丁目 業
四七八 松田伸銅工業 堀内村字丹下 板金製造業
八二二 松村忠三郎 字京町北八丁目 製菓業
一四〇 松家亨 福田鶴吉 深草村字船橋御前 旅館料理仕出業
八七五 松本義雄 字新町三丁目 箱製造業
四二四 松本義雄 字堀屋 木炭商
八四八 松本喜之助 深草村字直達橋二丁目 業
一一〇 松本喜之助 字西鹽屋 業
五二一 松本喜之助 字京橋屋 業
六三九 松本喜之助 字下大手 業
八一〇 松本喜之助 字中油掛 業
四五四 松本重三郎 山重 字山崎 運送業

伏見 や、ま、け、ふ

くの部

二二〇 久野愛之助 深草村字船橋中 醫
三四六 黒川徳貞 字東柳 呉服大物商
六一三 黒川阿龜 竹田村字七瀬川 業
九一四 國松伊兵衛 字堀詰新 業
四三二 栗田榮治郎 向島村字波島新田矢倉島 業
三四四 栗山勝三 深草村字船橋開土 業
六七五 熊谷爲之助 字南濱 業

やの部

三三 矢野彌三郎 深草村字船橋中
二六八 野砲兵第三十二聯隊 深草村字飯食
三〇七 野砲兵第三十二聯隊 字堀屋町
三八 山成組 長谷川方
三二六 山形商店 字下板橋二丁目
四〇三 山形治三郎 字下板橋二丁目
六〇三 山上又次郎 大又 字新町五丁目
三四一 山上商店 字小豆屋町
二二六 山田市之丞 向島村字四谷
八四三 山田辰之助 字東柳
三七〇 山田爲次郎 向島村字茅町
八三七 山田作太郎 字堀屋町
三五一 山田吉三郎 其吉 字紙子屋(丹波橋東詰) 瓦製造販賣業
六六三 山田久次郎 深草村字船橋
七二七 山田清兵衛 字堀内立賣二丁目
四三三 山田清兵衛 字堀屋
四二二 山手重太郎 竹田村字七瀬川
八四四 山手重太郎 字地方山崎
五五七 山崎久七 日和庵 深草村字船橋開土
三七八 山本兵太郎 山宇商店 字堀内村毛利長門
八三二 山本虎之助 堀内村事務所
八三八 山本留吉 字備後
七六五 山本長兵衛 字京橋屋
七二五 山本其顯 字大阪
一 山本辰右衛門 鹽長 字周防
七六六 山本辰右衛門 鹽長 字周防
一五五 山本藏之助 字新町十一丁目
四〇一 山本熊吉 字銀座二丁目
二二〇 山本源兵衛 鹽長字上油掛
八六八 山本源兵衛 字通書
二五一 山本淺次郎 字南濱

けの部

八六五 前岡安三郎 字新町十三丁目 綿製造業
七七七 牧いふ 寺田屋 字南濱 料理業
一〇〇 増井利一 池清 字堀 酒造業
四 増井慎之助 字聖樂 酒造業
四二〇 増田伊三郎 字京町七丁目 土木建築請負業
四二七 増田松太郎 字南町十丁目 土木建築請負業
八三六 樹屋酒店 字鹽長 請負物販賣商
一〇五 樹屋商店 三郎兵衛 字下油掛 料理業
三四 萬岩樓 四村松之助 深草村字船橋御前

ふの部

一三六 藤井伊兵衛 字治屋 字石屋 酒造業
四〇九 藤井伊兵衛 字御製能 酒造業
四四五 藤井清吉 四方仲次店 字下油掛 酒造業
七二五 藤井清吉 前川興太郎 字東柳 酒造業
三七二 藤本末吉 島末 字東柳 酒造業
五二六 藤原ヲク 字竹中 酒造業
三四〇 藤岡榮太郎 字新大黒 酒造業
四三六 藤田彌太郎 明石屋 字豊後橋 酒造業
一五九 藤田修哉 字周防 酒造業
四六一 藤江久 深草村字船橋下橋端 新聞取扱及通信
四八二 藤水重次郎 字新町五丁目 醬油木炭商
四九八 藤木又兵衛 字大阪 業
四六三 藤本定七 字備後 業
三一 古田耕 字御製能 業
五七 深草第二尋常小學校 深草村字船橋開土
二七七 深草村役場 深草村字直達橋三丁目
三三九 深草郵便局 深草村字直達橋五丁目
三四九 福井伊右衛門 木波伊 字南濱
五九 福井ヲサ 福井權 字東柳
三四五 福井源三郎 字南濱 貸座敷業
一四〇 福田鶴吉 松家亨 深草村字船橋御前 旅館料理仕出業
四〇七 福田喜三郎 深草村字堀内 業
二五八 福田捨松 向島村日本製布會社内 建築請負業
二七 福島安治郎 深草村字飯食 業
八三〇 福島又吉 深草村字直達橋北 一丁目 業

伏見 ふ、こ、に、(あ、て)

Table listing various locations and businesses in the 'あ' section, including '伏見郵便局', '伏見町役場', and '伏見銀行'.

二之部

Table listing various locations and businesses in the '二' section, including '伏見銀行貯蓄支店', '伏見郵便局', and '伏見町役場'.

あ之部

Table listing various locations and businesses in the 'あ' section, including '安達太市', '有非常蔵', and '有川塞蔵'.

さ之部

Table listing various locations and businesses in the 'さ' section, including '佐藤武夫', '佐々木牛次郎', and '佐々木常次郎'.

伏見 あ、さ、こ

て之部

Table listing various locations and businesses in the 'て' section, including '出口水三郎', '帝國工業株式會社', and '江崎拾吉'.

き之部

Table listing various locations and businesses in the 'き' section, including '木村平三郎', '木村長兵衛', and '木村政次郎'.

伏見 き、ゆ、め、み、し

- 七三 京都憲兵隊本部 字館屋
六三三 京都憲兵隊長宅 堀内村字立賣
四二 京都憲兵隊伏見分遣所 新町三丁目
五六一 京都衛戍監獄 深草村字伊達
二七一 京都衛戍監獄長宅 杉原村字向如
七四三 京都衛戍病院 深草村字向如
八〇六 京都衛戍病院長宅 堀内村字向如
一六九 京都電燈株式會社 堀内村字立賣
三〇八 京都電燈株式會社 堀内村字立賣
七五 京都銀行伏見支店 堀内村字立賣
三三二 京都府茶業組合 堀内村字立賣
六三二 京都府茶業組合 堀内村字立賣
二三八 京都府女子師範學校 堀内村字立賣
三五四 京都府女子師範學校 堀内村字立賣
八九七 京都府立 堀内村字立賣
八五九 京橋長治郎 堀内村字立賣
六五三 京橋長治郎 堀内村字立賣
七五六 北原長次郎 堀内村字立賣
八六一 北原長次郎 堀内村字立賣
一〇四 北川治太郎 堀内村字立賣
一三 北川三右衛門 堀内村字立賣
五〇三 北川三右衛門 堀内村字立賣
一八 北川仙治郎 堀内村字立賣
五五五 北村藤三郎 堀内村字立賣
八五五 北村藤三郎 堀内村字立賣
四九七 北村治郎吉 堀内村字立賣
四四〇 北村治郎吉 堀内村字立賣
六六九 北村勇治郎 堀内村字立賣
六四九 北村勇治郎 堀内村字立賣
三三五 北澤友次郎 堀内村字立賣
七三五 北澤友次郎 堀内村字立賣
一六三 北本甚吉 堀内村字立賣
六三六 菊花高等女學校 堀内村字立賣
五二七 岸木大イ 堀内村字立賣
六二五 湯川米三郎 下大手
七五五 目片ト也 字館屋
二〇八 目片定右衛門 深草村字立賣

め之部

- 七五五 目片ト也 字館屋
二〇八 目片定右衛門 深草村字立賣

ゆ之部

- 六二五 湯川米三郎 下大手

ひ之部

- 六七八 清水根太郎 深草村字立賣
一三一 清水運送店 深草村字立賣
一三一 清水三太夫 深草村字立賣
三五七 下島羽村發揚 下島羽村字立賣
四三 下村昇 伏見町字立賣
五六 下村幸之助 伏見町字立賣
三〇二 下村昇之助 伏見町字立賣

ひ之部

- 三三五 樋口由兵衛 若由 字館屋
九〇六 弘田由次郎 竹田村字立賣
八〇三 廣野直次郎 北一丁目
六二〇 廣野傳太郎 字東町東組
七四二 廣野正太郎 字館屋
七六〇 廣瀬環 三栖一丁目
一一二 人見喜三郎 字三栖町
一一四 人見喜三郎 字伯耆町
一六四 人見喜三郎 京町大馬
八三四 人見喜三郎 字下南郡
八四〇 平岡作兵衛 深草村字立賣
八七二 平岡多三郎 井高屋 向島村字立賣
八七七 平野光雄 堀内村字立賣
三二一 平山寅吉 中油掛
四六一 平澤澤吉 深草村字立賣
七五三 菱田治平 字新 吉川榮治郎方
二〇五 菱木傳右衛門 字西園屋

も之部

- 七五七 本射鶴松 字北濱
一四四 森ヤエ 森鶴 字京町
二〇六 森愛次郎 森鶴 四柳町
四七五 森田武三郎 字京町三丁目
九一七 森島源三郎 字京町九丁目
五七〇 森本太一郎 深草村字立賣
五八八 桃山停車場 堀内村字立賣
七二二 桃山自動車會社 東柳
八二三 桃山自動車株式會社 京町四丁目
七二二 桃山自動車株式會社 京町四丁目

せ之部

- 三〇 千歳一兵衛 天市 字山崎

伏見 し、ひ、も、せ、す

挽板商

み之部

- 四二五五 明治新聞社 字三栖向
九〇五 明治新聞社 堀内村
六五五 明治新聞社 堀内村
五二〇 三上武次郎 魚竹 深草村字立賣
七九 三木直次郎 板大三司 字館屋
四四二 三木善三 字館屋
三九六 三木善三 堀内村字立賣
五三三 三木善三 堀内村字立賣
六四六 水谷浅太郎 水浅 字上中
七八 水谷浅太郎 堀内村字立賣
九〇三 南達徳 田村メイ 字立賣
二二六 南達徳 堀内村字立賣
四四九 南達徳 堀内村字立賣
六五九 宮田豊次郎 堀内村字立賣
七三〇 宮田豊次郎 堀内村字立賣
一六五 宮越火災 生命保險代理店 字下油掛

し之部

- 一七一 福重兵衛 深草村字立賣
五二二 福重兵衛 深草村字立賣
一八八 城內徳次郎 字北尾崎
五八八 芝廣吉 堀内村字立賣
四六九 柴田豊吉 深草村字立賣
二六 柴政 橋本政吉 字館屋
五三七 藤路軒 深草村字立賣
五五三 諸陵聖徳山部勸業所 堀内村字立賣
四三三 昇英堂 御香椿本舖 伏見町字立賣
二七九 城南病院 堀内村字立賣
七二六 實業製糖株式會社 伏見町字立賣
三六六 實業製糖所 堀内村字立賣
六五一 白石彌三郎 字京町大馬
一五三 島本銀行 深草村字立賣
四五一 島本銀行 深草村字立賣
五五六 島本銀行 深草村字立賣
三六二 島本銀行 深草村字立賣
七三三 清水牛兵衛 新町三丁目
二〇九 清水宗三郎 堀内村字立賣
八二〇 清水宗三郎 堀内村字立賣

す之部

- 三 千歳三郎 天三 字本屋
八〇四 千歳三郎 字立賣
四二 駿河屋合資會社 字下油掛
五三九 駿河屋合資會社 三栖向
四一五 駿河屋合資會社 字京町三丁目
四四三 駿河屋合資會社 字京町三丁目
三〇一 杉本高田カヲ 字東柳
五三 合資會社 杉野商店 新町五丁目
八〇九 杉本善次郎 字東柳
四一一 角田光太郎 字立賣
三三 隅田周三郎 字館屋
三三 鈴木保男 字立賣
二七三 鈴木保男 深草村字立賣



郷ノ口之部

京都府綴喜郡

番外 一 郷ノ口郵便局 〔公衆電話用 電報託送用 一般事務用〕

六〇 一 浅田安治 字郷ノ口 酒造業

二 浅田善次 字郷ノ口 米穀商

三 島本銀行 字治田原村字岩田 旅館兼料理業

四 行内寅治郎魚賣 字郷ノ口

五 産業銀行田原支店 字郷ノ口

六 村田喜久次郎 字郷ノ口 茶業商

七 内田孝之助 字郷ノ口 牧畜業商

八 田中和吉 字郷ノ口

九 田原村役場 字郷ノ口

一〇 神田英太郎 字郷ノ口

一一 字治田原村役場 字治田原村字岩山 醫

一二 奥村又次郎 大正園 字治田原村字岩山 茶業商

一三 今西伊三郎 字郷ノ口 呉服商

一四 重原謙造 字荒木 醫服商

一五 松本茂一郎 蟠龍園 字治田原村字立川 茶業商

一六 西出伊助 字治田原村字禰定寺 茶業商

一七 潮見久右衛門 字郷ノ口 茶業商

一八 長谷川孝之助 鳥羽市 字郷ノ口 旅館兼料理業

一九 赤井政吉 赤政 字郷ノ口 旅館兼料理業

二〇 山本萬太郎 字治田原村字岩出 茶業商

二一 細谷次郎 字郷ノ口 銀行

二二 永島米藏(前米) 字荒木 茶業商

二三 田村幸三郎 字郷ノ口 茶業商

綾部之部

京都府何鹿郡

い(ゐ)之部

四四乙△以久田村役場 以久田村字栗

二九 以正堂 羽室春野 字西本町 雜貨商

一七 伊藤宗一郎 大字西本町 雜貨商

一三八 一井春藏 字北町 紙煙草

一三四 一信製種株式会社 綾部町 紙煙草

一三九 乾佐一郎 字田町 株式賣買

四七△何鹿郡立高等女學校 字上野

五三 何鹿郡農會 字神宮寺

一五九 何鹿郡農會 字基町

一四〇△何鹿郡役所 綾部町

一九△何鹿郡長官宅 大字本宮

三四 何鹿郡長官宅 字上新町

一五五 何鹿銀行 字廣小路

七二 岩倉兼藏 字北西町

三二 岩崎勇治 字東本町

一〇八 岩崎庄七 字東本町

は之部

一三〇 羽室寅吉 字南西町 砂糖漆器商

四〇 羽室庄藏 字西本町

一一 加賀達商店 字西新町 株式公債仲立業

一〇一 林田商會 林田重光 字廣小路 木炭兼前置具商

に之部

三 西村常藏 字南西町 和洋紙文具一式

と之部

六二 遠阪憲治 決仁堂藥局 字上町 藥種商

五五 豊島商店 豊島万吉 字南西町 酒類煙草商

を(お)之部

一四四 小栗万太郎 松木屋 字藤前 旅館

一九 大石由松 綾部藤前 牛肉商料理業

綾部 い(ゐ)は、に、と、を(お)、か、よ、た、つ

か之部

一四九 大西龜吉 角屋 綾部藤前

一六一 大西丈吉 字廣小路

一四二 大槻宗吉 廣小路

四二 大槻運送店 大槻初藏 綾部藤前

二二 大槻久次郎 字田町

一六三 大槻新太郎 字田町

九 大島嘉助 字南西町

一四一 大島龜吉 字東本町

一三二 岡田仁三郎 字田町

六 藤野澄敏 字西本町

よ之部

一〇四 よろづや 梅原峰藏 字連松 旅館

五六 よしみや 片山清吉 字南西町 小間物雜貨商

六四 吉田藤吉 字北西町 魚類干物水問屋

た之部

五 田中行一 字南西町 呉服商

一五 田口幸吉 龜屋則重 字西本町 藥子商

七五 大道康次郎 字南西町 醫

三六 合名會社大成館 字天神町 醫

一一一 大成館醫藥部 中筋科字延 醫

二八 高倉平兵衛 有光社 字南西町 醫

一〇 高木銀行綾部支店 字南西町 醫

一四八 宅間レイ 高木重兵衛 字月見町 醫

三一 瀧口丈記 三楓樓 字月見町 醫

つ之部

六三 つばめや肥料店 字西本町 肥料商

村上國吉

綾部 つ、な、む、の、く、や、ま、け、ふ、こ、て、あ

な之部

一四六 塚口才次郎 字南西町  
四六 中西作助 字並坂  
四四 甲中村役場 中筋村大島  
七 水井自轉車自會 字南西町  
三〇 長澤廣人 水井英作 字田町

む之部

三 村上隆一 字南西町  
五九 村上貞嗣 村上國吉 字神宮寺  
一四 乙村上正夫 以久田字位田  
七一 藤原源之助 字北西町  
六九 梅原久次郎 字廣小路

の之部

一〇九 甲斐商會 字上野  
一〇九 乙阿波郡長宅 同

く之部

一八 久木時治郎 綾部商會  
一六二 郡是製糸株式會社 字青野  
一八 郡是製糸株式會社 字青野  
一五 郡是製糸株式會社 字青野

や之部

一四三 八水留市 字南西町  
一〇二 堀田寅吉 字廣小路  
一五八 山中爲吉 字青野  
六一 山越やす 綾部商會  
一五六 山越儀三郎 字南西町  
五〇 山口兵二 字北西町  
一七 正榮堂 山口住之助 字水町  
一五一 山下清吉 字並坂

さ之部

一四 甲佐原才太郎 以久田字位田  
一八 佐々木小太郎 字西本町  
三七 山治三郎 字并倉  
二四 阪水忠治 綾部町  
二三 坂本屋 坂本角四郎 字廣小路  
二〇 坂本商會 坂本忠治 字南西町

き之部

三三 水崎支店 水崎隆吉 字西本町  
一六 龜甲屋 上田新兵衛 字西本町  
二三 甲吉美村役場 吉美村字有岡  
二三 乙吉美村役場 吉美村字里  
五二 京都府立農事講習所 字水宮  
二〇 京都府農行 字廣小路  
四 京都府農業取締所 字上野  
三三 京都府農業取締所 字一本木  
三三 同業組合聯合會

ゆ之部

八 由良源太郎 字上町

み之部

一四五 宮本實治 字北西町

し之部

五四 四方治兵衛 字西本町  
一一二 四方要吉 大字神部  
一五四 四方宗三郎 大字神部  
一二七 四方正誠 大字水宮  
七四 四方繁吉 大字神部  
一四〇 四方仙吉 大字神部  
四五 藤見友次郎 字東水町

綾部 あ、さ、き、ゆ、み、し、ひ、も、す

ま之部

一〇五 まつや洋品店 字南西町  
二六 丸瀧運送店 藤見力松 綾部商會  
一五二 松井ハル 字月見町  
五一 前田樓前田寅之吉 字月見町

け之部

一〇七 藤枝置屋業組合 字月見町  
三三 藤枝置屋業組合 字月見町

ふ之部

一〇三 藤井治三郎 字水町  
一〇三 藤井恒吉 字廣町

こ之部

四一 小林かつ 大藤藤 字月見町  
二四 小四屋 森田平兵衛 字月見町  
三一 泉道大木 字水宮  
出口王仁三郎

て之部

一一 つかほうや 山口はる 廣町  
一 ぼてや 出口常次郎 字水宮  
二七 運送店 出口實太郎 字水宮  
一四七 出口清市 字南本町  
一四〇 帝國電機株式會社 廣小路  
二八 知山支店 藤部出張所 字西本町  
寺小商店 佐々木小太郎

あ之部

一六 安達神之助 字西新町  
一三六 花本初藏 字南西町  
一三三 綾部町役場 字上野  
四九 綾部町役場 字西新町  
一六 綾部町役場長宅 字西新町  
五七 持部停車場 字西新町

ひ之部

三七 百三十七銀行 字廣小路  
五八 森田平吉 字田町  
一一 森本莊藏 綾部町  
六五 森本徳三郎 字廣小路  
三八 森本博定 辻村興一郎 字南西町

す之部

一一三 杉山樓杉山時次郎 字宮代

六八 藤見村三郎 以久田村字位田  
七〇 正信堂 石井治三郎 大字神部  
一三五 白道福三郎 大字神部  
二九 人力車駐車場 藤見登藏 大字神部

天橋立

天橋立之部

京都府竹野郡

- 番外 一 天橋立郵便局 〔公衆通話用 一般事務用 六〇〕 〔障礙試験用〕
- 一 宮崎佐平治 府中村字江尻 酒造業
  - 二 淺尾漁業組合 府中村字江尻 漁業
  - 三 齋藤陽藏 府中村字江尻 生糸商
  - 四 早石峰藏 府中村字江尻 料理、旅館
  - 五 一乃家 宮崎武照 府中村字大垣 料理、旅館
  - 六 宮崎品右衛門 府中村字江尻 料理、旅館
  - 七 菊亭 齋藤彌助 府中村字大垣 料理、旅館
  - 八 大内久平 府中村字江尻 料理、旅館
  - 九 小松九郎右衛門 府中村字小松 料理、旅館
  - 一〇 大久平野富治 府中村字江尻 酒造業
  - 一一 江尻魚問屋 府中村字江尻 生糸屑物海産物
  - 一二 島崎幸吉 府中村字中野 醫師
  - 一三 吉岡龜太郎 府中村字江尻 雜貨菓子商
  - 一四 △府中村役場 府中村 雜貨菓子商
  - 一五 小倉善平 府中村(倉松)

網野之部

京都府竹野郡

- 番外 一 網野郵便局 〔公衆通話用 一般事務用 六〇〕 〔障礙試験用 電報託送用〕
- 一 田茂井藤右衛門 字淺茂川 米穀、雜物商
  - 二 野村儀兵衛 字淺茂川 問屋、問店
  - 三 淺岡宗兵衛 字淺茂川 問屋、問店
  - 四 田茂井岩治郎 字淺茂川 旅館、雜物商
  - 五 株式會社 丹後起業銀行 字淺茂川 醫師
  - 六 吉岡一正 字淺茂川 醫師
  - 七 網野野野野 字網野 生糸縮緬取扱
  - 八 足立栄治 島津村字島濠川 生糸縮緬仲買
  - 九 竹野野野野 島津村字島濠川 生糸縮緬仲買
  - 一〇 島津村役場 淺茂川 生糸縮緬仲買
  - 一一 室井助三郎 淺茂川 生糸縮緬仲買
  - 一二 山崎甚右衛門 淺茂川 旅館、雜物商
  - 一三 井上さう 字網野 旅館、雜物商
  - 一四 今西重助 字網野 生糸縮緬仲買
  - 一五 大井竹治郎 字網野 生糸縮緬仲買
  - 一六 志永惣吉 字淺茂川 酒造業
  - 一七 野野野野野 字網野 縮緬製造取扱
  - 一八 丹後商工銀行 字網野 生糸縮緬仲買
  - 一九 網野町役場 網野支店 字網野 生糸縮緬仲買
  - 二〇 豊岡電氣株式會社 字網野 生糸縮緬仲買
  - 二一 野村正三 字淺茂川 生糸縮緬仲買
  - 二二 長濱佐藏 字小浜 料理、理業
  - 二三 長田平藏 字下岡 縮緬製造取扱
  - 二四 船戸作藏 字網野 縮緬製造取扱
  - 二五 前川廣藏 字網野 生糸縮緬取扱
  - 二六 前川芳藏 字網野 生糸縮緬取扱
  - 二七 森元吉 字網野 印刷、自轉車
  - 二八 島津商標株式會社 島津村字島濠川 生糸縮緬仲買
  - 二九 丹後製練株式會社 字網野 生糸縮緬取扱
  - 三〇 濱岡政藏 字淺茂川 縮緬製造取扱
  - 三一 丹後縮緬同盟會 字網野 縮緬製造取扱
  - 三二 山副治四右衛門 島津村字島濠川 酒造業
  - 三三 河田源七 字網野 生糸縮緬取扱
  - 三四 山崎高治 字淺茂川 生糸縮緬取扱
  - 三五 郡是製糸竹野工場 郷村字郷 米穀肥料、雜物商
  - 三六 濱岡六右衛門 松本倉三 島津村字島濠川 旅館、雜物商
  - 三七 今西兩藏 字淺茂川 生糸縮緬取扱
  - 三八 野村利喜藏 字淺茂川 生糸縮緬取扱
- 三九 田茂井豊藏 字淺茂川 旅館、料理
- 四〇 糸井幸左衛門 島津村字島濠川 縮緬製造
- 四一 前川滿 字網野 旅館、料理
- 四二 竹野野長住宅 字網野 旅館、料理
- 四三 河田庄三郎 字網野 旅館、料理
- 四四 八木安藏 字網野 旅館、料理
- 四五 丹後起業銀行 字淺茂川 旅館、料理
- 四六 磯根忠兵衛 島津村字島濠川 旅館、料理
- 四七 郷村役場 郷村字郷 旅館、料理
- 四八 松平宗藏 字淺茂川 旅館、料理
- 四九 櫻井尚隆 字網野 旅館、料理
- 五〇 前川延一 字網野 旅館、料理
- 五一 前川松藏 字網野 旅館、料理
- 五二 前川吉藏 字淺茂川 旅館、料理
- 五三 西原吉藏 字網野 旅館、料理
- 五四 不井宅治郎 島津村字島濠川 旅館、料理
- 五五 今西惣兵衛 字淺茂川 旅館、料理
- 五六 野村梅藏 字網野 旅館、料理
- 五七 前川政直 字淺茂川 旅館、料理
- 五八 給田芳之助 字網野 旅館、料理
- 五九 徳木勝治 字網野 旅館、料理
- 六一 星達芳藏 島津村字島濠川 旅館、料理
- 六二 久保清三郎 字淺茂川 旅館、料理
- 六三 松見栄治 字網野 旅館、料理

網野

嵯峨之部

京都府葛野郡

番外 一	嵯峨郵便局	公衆電話用	一	風見館 中路番	松尾村上山田	溫泉、料理、旅館
番外 二	太秦郵便局	公衆電話用	二	さくら餅 奥村又兵衛	嵯峨天龍寺	俱楽部
五〇	嵯峨郵便局	一、般事務用	三	長谷川彌太郎	下嵯峨	運送業
六〇	障子試験用	電報託送用	四	三友樓 小林次一	上嵯峨	材木商
一	嵯峨村役場	上嵯峨	五	小松美一郎	嵯峨天龍寺	友木商
二	八幡町支店	嵯峨天龍寺	六	長谷川伊之助	下嵯峨	材木商
三	梅津村木合資會社	梅津村東梅津	七	梅津村役場	梅津村西梅津	料理旅館
四	梅津製紙株式會社	梅津村西梅津	八	野上徳之助	下嵯峨	公認代書人
五	酒井自衛隊會	天龍寺	九	對馬屋 大谷家騨	天龍寺	材木、薪炭、樽丸
六	林新助	天龍寺	一〇	才喜 才田宮兵衛	下嵯峨	料理旅館
七	小林商店 岡田中次郎	下嵯峨	一一	才佐 才田佐太郎	下嵯峨	料理旅館
八	川崎芳太郎	天龍寺	一二	材源 河村源七	上嵯峨	料理旅館
九	株式會社 嵯峨銀行	下嵯峨	一三	株式會社 嵯峨製紙株式會社	天龍寺	料理旅館
一〇	西和之助	下嵯峨	一四	外村定次郎	天龍寺	料理旅館
一一	株式會社	天龍寺	一五	荒川登次郎	松尾村上山田	料理旅館
一二	荒川登次郎	上嵯峨	一六	中田巳之助	下嵯峨	料理旅館
一三	京都電報株式會社	梅津村西梅津	一七	源田芳之助	天龍寺	料理旅館
一四	播中儀兵衛	天龍寺	一八	井上政一	天龍寺	料理旅館
一五	葛野郡役所	天龍寺	一九	小山藤九郎	下嵯峨	料理旅館
一六	山口興一	下嵯峨	二〇	湯浦左近	太秦村嵯峨野	料理旅館
一七	雙井治助	下嵯峨	二一	山口興一	下嵯峨	料理旅館
一八	洛西病院	梅津村東梅津	二二	佐々木藏太郎	上嵯峨	料理旅館
一九	杉原龜吉	下嵯峨	二三	渡月亭 古川金次郎	嵐山中ノ島公園地	料理旅館
二〇	葛野郡長	天龍寺	二四	大善 荒井善一	天龍寺	料理旅館
二一	大善 荒井善一	天龍寺	二五	樋口芳太郎	太秦村太秦	料理旅館
二二	樋口芳太郎	太秦村太秦	二六	齋屋 井上政吉	上嵯峨	料理旅館
二三	齋屋 井上政吉	上嵯峨	二七	ミヅノ 津田次郎	東梅津	料理旅館
二四	野路井登俊	上嵯峨	二八	山口茂助	天龍寺	料理旅館
二五	山口茂助	天龍寺	二九	中田庄次郎	下嵯峨	料理旅館
二六	神坂吉隆	太秦村嵯峨野	三〇	大田善太郎	太秦村太秦	料理旅館
二七	大田善太郎	太秦村太秦	三一	嵐見館 中詩重之	松尾村上山田	料理旅館
二八	嵐見館 中詩重之	松尾村上山田	三二	中川庄九郎	梅津村西梅津	料理旅館
二九	中川庄九郎	梅津村西梅津	三三			

三七	京都電報株式會社	天龍寺	俱楽部
三八	竹内三郎	天龍寺	運送業
三九	宮城幸太郎	天龍寺	材木商
四〇	梅井助次郎	天龍寺	友木商
四一	中喜 山口喜右衛門	下嵯峨	材木商
四二	嵯峨停車場	天龍寺	料理旅館
四三	源田芳之助	梅津村東梅津	公認代書人
四四	大德 豐井三郎	下嵯峨	料理旅館
四五	太秦村役場	太秦村太秦	料理旅館
四六	伊藤伊三郎	松尾村上山田	料理旅館
四七	株式會社 京都大内	下嵯峨	料理旅館
四八	銀行 嵯峨支店	太秦村太秦	料理旅館
四九	八乙田中安之	太秦村太秦	料理旅館
五〇	白井治郎	天龍寺	料理旅館
五一	津田常七	上嵯峨	料理旅館
五二	木高商店 岡田萬太郎	下嵯峨	料理旅館
五三	嵯峨銀行	天龍寺	料理旅館
五四	5之り 小林由太郎	嵐山中ノ島公園地	料理旅館
五五	應和吉	下嵯峨	料理旅館
五六	小山藤吉	嵯峨野前	料理旅館
五七	松田三入	上嵯峨	料理旅館
五八	八木浅 眞浦信太郎	天龍寺	料理旅館
五九	清原房 竹花嘉兵衛	天龍寺	料理旅館
六〇	關六次郎	下嵯峨	料理旅館
六一	花乃家 武木りう	天龍寺	料理旅館
六二	齋藤大雅	太秦村太秦	料理旅館
六三	清水中野善店	太秦村嵯峨野	料理旅館
六四	清水橋吉	太秦村嵯峨野	料理旅館
六五	河村源太郎	太秦村嵯峨野	料理旅館
六六	富田溪仙	下嵯峨	料理旅館
六七	嵐草 西村米次郎	天龍寺	料理旅館
六八	龜山熊太郎	天龍寺	料理旅館
六九	虚空藏法輪寺	松尾村上山田	料理旅館
七〇	佐野藤右衛門	花間村字多野	料理旅館
七一	大覺寺	上嵯峨	料理旅館
七二	松尾神社	松尾村上山田	料理旅館
七三	岡部蔵之助	天龍寺	料理旅館
七四	杉原龜吉	下嵯峨	料理旅館
七五	北村定七	太秦村嵯峨野	料理旅館
七六	竹内萬次郎	下嵯峨	料理旅館
七七	福谷留吉	下嵯峨	料理旅館

木幡之部

京都府宇治郡

一〇三	湯浦左近	太秦村嵯峨野	料理旅館
一〇四	山口興一	下嵯峨	料理旅館
一〇五	雙井治助	下嵯峨	料理旅館
一〇六	洛西病院	梅津村東梅津	料理旅館
一〇七	佐々木藏太郎	上嵯峨	料理旅館
一〇八	杉原龜吉	下嵯峨	料理旅館
一〇九	葛野郡長	天龍寺	料理旅館
一一〇	渡月亭 古川金次郎	嵐山中ノ島公園地	料理旅館
一一一	大善 荒井善一	天龍寺	料理旅館
一一二	樋口芳太郎	太秦村太秦	料理旅館
一一三	齋屋 井上政吉	上嵯峨	料理旅館
一一四	ミヅノ 津田次郎	東梅津	料理旅館
一一五	野路井登俊	上嵯峨	料理旅館
一一六	山口茂助	天龍寺	料理旅館
一一七	中田庄次郎	下嵯峨	料理旅館
一一八	神坂吉隆	太秦村嵯峨野	料理旅館
一一九	大田善太郎	太秦村太秦	料理旅館
一二〇	嵐見館 中詩重之	松尾村上山田	料理旅館
一二一	中川庄九郎	梅津村西梅津	料理旅館
一二二			
一二三			

一一三	中之島 江之、子千	中ノ島公園地	料理旅館
一一四	田代常三郎	太秦村太秦	料理旅館
一一五	かじか 伊藤秀吉	松尾村上山田	料理旅館
一一六	吉川徳治郎	梅津村東梅津	料理旅館
一一七	早田市太郎	下嵯峨	料理旅館
一一八	藤代作三	下嵯峨	料理旅館
一一九	山口茂助	太秦村嵯峨野	料理旅館
一二〇	太秦警察署	太秦村	料理旅館
一二一	川上清一	太秦村嵯峨野	料理旅館
一二二	久米福三郎	東梅津	料理旅館
一二三	井上福吉	太秦村	料理旅館
一二四	中谷文次郎	清瀬	料理旅館
一二五	榎屋 森田清治	清瀬	料理旅館
一二六	榎屋 豊田兵衛	清瀬	料理旅館
一二七	森田純一	上嵯峨	料理旅館
一二八	小松基治郎	上嵯峨大門町	料理旅館
一二九	大伴茂次郎	天龍寺	料理旅館
一三〇	平井右平	太秦村太秦	料理旅館
一三一	松本種次郎	嵯峨村	料理旅館
一三二	津田喜久雄	嵯峨村	料理旅館

番外 一	水幡郵便局	公衆電話用	一	神保時太郎	宇治村大字五ヶ庄	醫業
番外 二	障子試験用	電報託送用	二	中島銀出興所	宇治村大字五ヶ庄	運送業
一	宇治村役場	宇治村大字五ヶ庄	三	増田幸松	宇治村大字五ヶ庄	土木建築請負業
二	大隈砲兵工廠	宇治村大字五ヶ庄	四	宇治火藥製造所	宇治村大字五ヶ庄	茶業
三	松北園茶店	宇治村大字五ヶ庄	五	三原朝一	宇治村大字五ヶ庄	茶業
四	宇治村役場	宇治村大字五ヶ庄	六	宇治村役場	宇治村大字五ヶ庄	茶業
五	三原朝一	宇治村大字五ヶ庄	七	宇治村役場	宇治村大字五ヶ庄	茶業
六	宇治村役場	宇治村大字五ヶ庄	八	宇治村役場	宇治村大字五ヶ庄	茶業
七	宇治村役場	宇治村大字五ヶ庄	九	宇治村役場	宇治村大字五ヶ庄	茶業
八	宇治村役場	宇治村大字五ヶ庄	一〇	宇治村役場	宇治村大字五ヶ庄	茶業
九	宇治村役場	宇治村大字五ヶ庄	一一	宇治村役場	宇治村大字五ヶ庄	茶業
一〇	宇治村役場	宇治村大字五ヶ庄	一二	宇治村役場	宇治村大字五ヶ庄	茶業
一一	宇治村役場	宇治村大字五ヶ庄	一三	宇治村役場	宇治村大字五ヶ庄	茶業
一二	宇治村役場	宇治村大字五ヶ庄	一四	宇治村役場	宇治村大字五ヶ庄	茶業
一三	宇治村役場	宇治村大字五ヶ庄	一五	宇治村役場	宇治村大字五ヶ庄	茶業
一四	宇治村役場	宇治村大字五ヶ庄	一六	宇治村役場	宇治村大字五ヶ庄	茶業
一五	宇治村役場	宇治村大字五ヶ庄	一七	宇治村役場	宇治村大字五ヶ庄	茶業
一六	宇治村役場	宇治村大字五ヶ庄	一八	宇治村役場	宇治村大字五ヶ庄	茶業
一七	宇治村役場	宇治村大字五ヶ庄	一九	宇治村役場	宇治村大字五ヶ庄	茶業
一八	宇治村役場	宇治村大字五ヶ庄	二〇	宇治村役場	宇治村大字五ヶ庄	茶業
一九	宇治村役場	宇治村大字五ヶ庄	二一	宇治村役場	宇治村大字五ヶ庄	茶業
二〇	宇治村役場	宇治村大字五ヶ庄	二二	宇治村役場	宇治村大字五ヶ庄	茶業
二一	宇治村役場	宇治村大字五ヶ庄	二三	宇治村役場	宇治村大字五ヶ庄	茶業
二二	宇治村役場	宇治村大字五ヶ庄	二四	宇治村役場	宇治村大字五ヶ庄	茶業
二三	宇治村役場	宇治村大字五ヶ庄	二五	宇治村役場	宇治村大字五ヶ庄	茶業
二四	宇治村役場	宇治村大字五ヶ庄	二六	宇治村役場	宇治村大字五ヶ庄	茶業
二五	宇治村役場	宇治村大字五ヶ庄	二七	宇治村役場	宇治村大字五ヶ庄	茶業
二六	宇治村役場	宇治村大字五ヶ庄	二八	宇治村役場	宇治村大字五ヶ庄	茶業
二七	宇治村役場	宇治村大字五ヶ庄	二九	宇治村役場	宇治村大字五ヶ庄	茶業
二八	宇治村役場	宇治村大字五ヶ庄	三〇	宇治村役場	宇治村大字五ヶ庄	茶業
二九	宇治村役場	宇治村大字五ヶ庄	三一	宇治村役場	宇治村大字五ヶ庄	茶業
三〇	宇治村役場	宇治村大字五ヶ庄	三二	宇治村役場	宇治村大字五ヶ庄	茶業
三一	宇治村役場	宇治村大字五ヶ庄	三三	宇治村役場	宇治村大字五ヶ庄	茶業
三二	宇治村役場	宇治村大字五ヶ庄	三四	宇治村役場	宇治村大字五ヶ庄	茶業
三三	宇治村役場	宇治村大字五ヶ庄	三五	宇治村役場	宇治村大字五ヶ庄	茶業
三四	宇治村役場	宇治村大字五ヶ庄	三六	宇治村役場	宇治村大字五ヶ庄	茶業
三五	宇治村役場	宇治村大字五ヶ庄	三七	宇治村役場	宇治村大字五ヶ庄	茶業
三六	宇治村役場	宇治村大字五ヶ庄	三八	宇治村役場	宇治村大字五ヶ庄	茶業
三七	宇治村役場	宇治村大字五ヶ庄	三九	宇治村役場	宇治村大字五ヶ庄	茶業
三八	宇治村役場	宇治村大字五ヶ庄	四〇	宇治村役場	宇治村大字五ヶ庄	茶業
三九	宇治村役場	宇治村大字五ヶ庄	四一	宇治村役場	宇治村大字五ヶ庄	茶業
四〇	宇治村役場	宇治村大字五ヶ庄	四二	宇治村役場	宇治村大字五ヶ庄	茶業
四一	宇治村役場	宇治村大字五ヶ庄	四三	宇治村役場	宇治村大字五ヶ庄	茶業
四二	宇治村役場	宇治村大字五ヶ庄	四四	宇治村役場	宇治村大字五ヶ庄	茶業
四三	宇治村役場	宇治村大字五ヶ庄	四五	宇治村役場	宇治村大字五ヶ庄	茶業
四四	宇治村役場	宇治村大字五ヶ庄	四五	宇治村役場	宇治村大字五ヶ庄	茶業
四五	宇治村役場	宇治村大字五ヶ庄	四六	宇治村役場	宇治村大字五ヶ庄	茶業
四六	宇治村役場	宇治村大字五ヶ庄	四七	宇治村役場	宇治村大字五ヶ庄	茶業
四七	宇治村役場	宇治村大字五ヶ庄	四八	宇治村役場	宇治村大字五ヶ庄	茶業
四八	宇治村役場	宇治村大字五ヶ庄	四九	宇治村役場	宇治村大字五ヶ庄	茶業
四九	宇治村役場	宇治村大字五ヶ庄	五〇	宇治村役場	宇治村大字五ヶ庄	茶業
五〇	宇治村役場	宇治村大字五ヶ庄	五一	宇治村役場	宇治村大字五ヶ庄	茶業
五一	宇治村役場	宇治村大字五ヶ庄	五二	宇治村役場	宇治村大字五ヶ庄	茶業
五二	宇治村役場	宇治村大字五ヶ庄	五三	宇治村役場	宇治村大字五ヶ庄	茶業
五三	宇治村役場	宇治村大字五ヶ庄	五四	宇治村役場	宇治村大字五ヶ庄	茶業
五四	宇治村役場	宇治村大字五ヶ庄	五五	宇治村役場	宇治村大字五ヶ庄	茶業
五五	宇治村役場	宇治村大字五ヶ庄	五六	宇治村役場	宇治村大字五ヶ庄	茶業
五六	宇治村役場	宇治村大字五ヶ庄	五七	宇治村役場	宇治村大字五ヶ庄	茶業
五七	宇治村役場	宇治村大字五ヶ庄	五八	宇治村役場	宇治村大字五ヶ庄	茶業
五八	宇治村役場	宇治村大字五ヶ庄	五九	宇治村役場	宇治村大字五ヶ庄	茶業
五九	宇治村役場	宇治村大字五ヶ庄	六〇	宇治村役場	宇治村大字五ヶ庄	茶業
六〇	宇治村役場	宇治村大字五ヶ庄	六一	宇治村役場	宇治村大字五ヶ庄	茶業
六一	宇治村役場	宇治村大字五ヶ庄	六二	宇治村役場	宇治村大字五ヶ庄	茶業
六二	宇治村役場	宇治村大字五ヶ庄	六三	宇治村役場	宇治村大字五ヶ庄	茶業
六三	宇治村役場	宇治村大字五ヶ庄	六四	宇治村役場	宇治村大字五ヶ庄	茶業
六四	宇治村役場	宇治村大字五ヶ庄	六五	宇治村役場	宇治村大字五ヶ庄	茶業
六五	宇治村役場	宇治村大字五ヶ庄	六六	宇治村役場	宇治村大字五ヶ庄	茶業
六六	宇治村役場	宇治村大字五ヶ庄	六七	宇治村役場	宇治村大字五ヶ庄	茶業
六七	宇治村役場	宇治村大字五ヶ庄	六八	宇治村役場	宇治村大字五ヶ庄	茶業
六八	宇治村役場	宇治村大字五ヶ庄	六九	宇治村役場	宇治村大字五ヶ庄	茶業
六九	宇治村役場	宇治村大字五ヶ庄	七〇	宇治村役場	宇治村大字五ヶ庄	茶業
七〇	宇治村役場	宇治村大字五ヶ庄	七一	宇治村役場	宇治村大字五ヶ庄	茶業
七一	宇治村役場	宇治村大字五ヶ庄	七二	宇治村役場	宇治村大字五ヶ庄	茶業
七二	宇治村役場	宇治村大字五ヶ庄	七三			



Table listing various wells (井) in Kyoto, categorized by district (e.g., 中, 上, 下) and listing associated locations and goods.

Table listing various wells (井) in Kyoto, categorized by district (e.g., 中, 上, 下) and listing associated locations and goods.

Table listing various wells (井) in Kyoto, categorized by district (e.g., 中, 上, 下) and listing associated locations and goods.

Table listing various wells (井) in Kyoto, categorized by district (e.g., 中, 上, 下) and listing associated locations and goods.



京都

い(心)伊、猪、養、飯、美、糸、一

Table listing various items and their prices in Kyoto, including categories like clothing, food, and household goods.

Table listing various items and their prices in Kyoto, including categories like clothing, food, and household goods.

京都

い(心)一、市、鴨、入

Table listing various items and their prices in Kyoto, including categories like clothing, food, and household goods.

Table listing various items and their prices in Kyoto, including categories like clothing, food, and household goods.



京都 (カ) 入、大、成、乾、岩

Table listing various locations and items in Kyoto, including addresses like '下 三六七五共入江平吉' and '下 二八四八 入江道仙', and associated businesses or products.

京都

い(カ) 岩、成、乾、大、入

Table listing various locations and items in Kyoto, including addresses like '上 三三二六 岩崎嘉七' and '上 三三九六 岩崎嘉七', and associated businesses or products.

Table listing various locations and items in Kyoto, including addresses like '中 二〇四五 磯田子コ' and '中 一四六二 磯田一雄', and associated businesses or products.



Table of Kyoto entries with columns for rank (下, 中, 上), name (e.g., 池田喜八, 池田長太郎), address (e.g., 今熊野通), and business type (e.g., 今熊野野渡出所, 東九條, 御堂町).

Table of Kyoto entries with columns for rank (下, 中, 上), name (e.g., 石井平作, 石井寅之助), address (e.g., 石井寅之助, 石井寅之助), and business type (e.g., 衣類, 御池上, 十字看護婦會).

Table listing various items and their prices, including categories like '石' (stone) and '木' (wood). Includes entries like '石田源之助', '石田仁三郎', and '石田大助'.

ろ之部

Table listing items under the 'ろ之部' section, such as '石澤龜治郎', '石崎猪四一', and '石崎茂雄'.

は之部

Table listing items under the 'は之部' section, including 'ハート商會', 'ハタ屋', and 'ハナシ貨物店'.

Table listing items and prices, including '石田源之助', '石田仁三郎', and '石田大助'.

Table listing items and prices, including 'ハママ', 'ハナキ', and 'ハナシ'.

Table listing items and prices, including '波多野', '波多野', and '波多野'.

京都

梅、八針、渡、櫻、春、葵、煙、島、初、登、壇

Table with columns for location (e.g., 寺町, 大宮東), item type (e.g., 洋反物, 貨座), and specific details.

京都

Table with columns for location (e.g., 初忠太郎遊道場, 宮川町), item type (e.g., 貨座, 染物), and specific details.

京都

は。服、神、花、華、土、原

Table with columns for location (e.g., 今出川, 寺町東), item type (e.g., 洋反物, 貨座), and specific details.

Table with columns for location (e.g., 花の榮, 西堀), item type (e.g., 貨座, 染物), and specific details.

一四三

京都 は。原、白、箔、早、連、林

Table with columns for rank (上, 中, 下), name (e.g., 原田小春, 原田光三郎), address (e.g., 竹屋町, 富小路), and profession (e.g., 呉服, 洋物). Includes a sub-section for '早田平助' (790).

京都 は。林、須

Table with columns for rank (上, 中, 下), name (e.g., 林季次郎, 林幸三郎), address (e.g., 林幸三郎, 大宮), and profession (e.g., 呉服, 洋物). Includes a sub-section for '早田平助' (790).

Table with columns for rank (上, 中, 下), name (e.g., 林茂太郎, 林元太郎), address (e.g., 林茂太郎, 大宮), and profession (e.g., 呉服, 洋物).

Table with columns for rank (上, 中, 下), name (e.g., 林茂太郎, 林元太郎), address (e.g., 林茂太郎, 大宮), and profession (e.g., 呉服, 洋物).











ほ之部

Table listing various goods and services under the 'ほ之部' section, including items like '新宮橋、三條下、東' and '錦長次郎米太'.

注。堀、方、北、芳、法、放、炮、製、産、賣、販、抽、納、星、本

Table listing various goods and services, including items like '宮川、四' and '待合、大宮'.

Table listing various goods and services, including items like '寶通寺、小學校' and '清水友吉'.

京都 上

Table listing various Kyoto districts and their corresponding numbers and details. Includes entries like 西下 五八六, 下 二六四, etc.

へ之部

Table listing districts under the 'へ' category, such as 西下 三三〇, 中 三九二, etc.

と之部

Table listing districts under the 'と' category, such as 上 二〇七, 中 三〇七, etc.

京都

Vertical text on the left side of the page, likely a title or address.