۲۸ صفحه

اطلاعات

دوشنبه هفتم شهریورماه ۲۵۳۶ـ شماره ۱۵۴۰۰ تکشماره ۱۰ ریال

مزایای ترفیع ۲۵۰ هزار معلم پرداخت میشود

در صفحه ٤

شاهنشاه از نمایش اسلحه ومانور نظامی چکسلواکی دیدن کردند

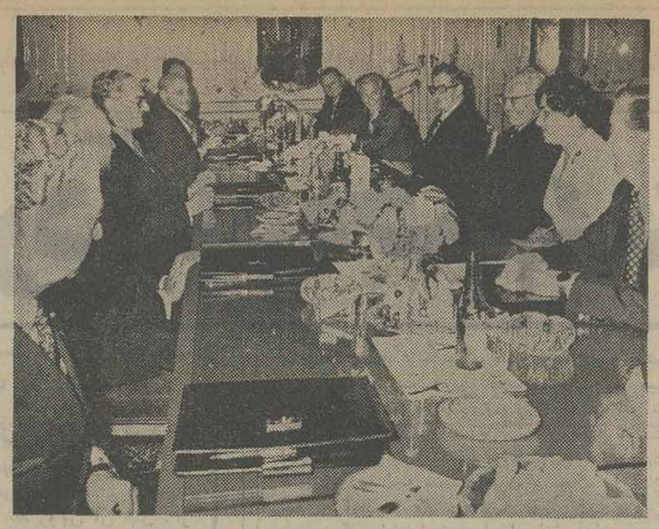

دومین دورمذاکـرات رهبران ایران و چکسلواکی. دراین مذاکرات مناسبات‌دوجانبه وسایرمسائل مورد علاقه دو کشور مورد بررسی وتبادل نظر قرارگرفت

در صفحه آخر

شهردار تهران اعلام کرد تا یک ماه دیگر

اجازه ساختمان در یک منطقه خارج از محدوده داده میشود

اظهارات دبیر کل حزب در اجتماع بازاریان درباره اقدام حزب برای

حل مشکل مالیات بازاریان واصناف

در صفحه آخر

ثبت‌نام داوطلبان تا ۲۱ شهریور ماه ادامه دارد.

امتحان اعزام به‌خارج روز ۱۵ مهر برگزار میشود

در صفحه ٤

برای خارج از محدوده طرحهائی وجود دارد و به همین دلیل خانه‌هائی که در آنجا ساخته می شود حتماخراب‌خواهد شد

ما قانونا ووجدانا موظف بجلوگیری از خانه سازی در خارج از محدوده هستیم

درصفحات ۳ و ٤

سیل ۱۷ نفر را در آذربایجان کشت

سرما به‌آذربایجان هجوم آورد

★ در کلاردشت برف بارید

در صفحه ٤

انتقاد شدید انجمن شهر از تخریب خانه‌های خارج از محدوده

★ شهردار شورای هم‌آهنگی را منحل کرد

★ شهرداری تبدیل به کارخانه ناراضی سازی شده است

در صفحه ٤

پروازهای تهران ـ لندن از فردا عادی میشود

در صفحه ٤

درسمینار بررسی مشکلات تهران رسیدگی میشود

طرح ممنوعیت حرکت اتومبیل‌های شخصی در خیابانهای مرکزی تهران

در صفحه ٤

جزئیات مرگ ۲ مهندس در ریگزارهای خوزستان

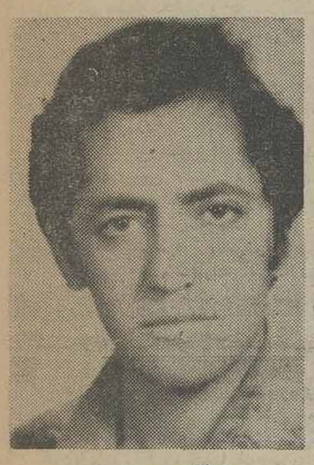

مهندس روشن

مهندس سعیدی

یادداشتهای لحظه به لحظه قبل از مرگ

بقلم مهندس سعیدی

با تلاق و ریگزار مهندسین را تا کمر بلعید

آنها در حالیکه شعله‌های پتروشیمی بندرشاهپور را می‌دیدند از تشنگی مردند

اهواز و آبادان ـ خبرنگاران اطلاعات :

پیدا شدن‌دوجسد درنمکزار های هندیجان به بیم و امید سی و دو روزه عده زیادی از مردم خوزستان که نگـران سرنوشت دو مهندس گمشده سازمان شهرسازی استان خوزستان بودند خاتمه داد ، زیرا این دو جسد ، بقایای‌این دو مهندس جوان‌بودکه درپنجم مرداد گذشته‌در ریگزار مرگبار هندیجان گم شدند و پس از تلاشی بی‌ثمر برای دست یابی به‌آب و ابادی ، در گرمای بی امان مرداد ماه خوزستان تن به مرگی دردناک دادند .

پس از پیدا شدن اجساد این دو مهندس در بیابانهای خشک و سوزان و بدون آب خوزستان ، در کیف بغلی یکی از آنها نامه‌ای بخط مهندس سعیدی پیدا شد ، وی دراین نامه واپسین لحظات مرگ و زندگی و موقعیت دلخراش خود و همکارش را شرح داده است :

مهندس سعیدی و مهندس روشن که کارشناسان سازمان شهر سازی خوزستان بودند، در پنجم مرداد ماه‌گذشته برای انجام یک ماموریت اداری در شهر نوبنیاد ۲۵۰ هزار نفری خوزستان واقع در شهرستان ماهشهر با اتومبیل پیکان ۵۲۳۵۹ تهران ج ازاهواز خارج شدند و تا دیروز از آنان خبری نشد و اثری‌بدست نیامد .

پس از چند روز غیبت ، مقامات سازمان شهر سازی بانگرانی ماجرا را بمراجـع انتظامی اطلاع‌دادند وجستجو برای پیدا کردن دو مهندس گمشده از راه زمین و هـوا شروع شد . سرانجام پس از ۳۲ روز اجساد مهندسین گم شده در بیابان های شهرستان ماهشهر پیدا شد .

خبرنگاران اطلاعات‌پیرامون خبر کشدن اجساد دومهندس جوان مینویسند : دو مهندس پس از انجام ماموریتشان در شهر ۲۵۰هزار نفری بااستفاده از یک فرصت چند ساعته‌برای خرید اجناس لوکس خارجی‌به بخش «هندیجان» واقع در ۶۰ کیلو متری بندر ماهشهر رفتند

بقیه درصفحه ٤

سوریه خواستار جنگ با اسرائیل شد

★سوریه‌اعلام کرد درصورت شکست تـلاش های‌صلح‌اعراب‌بایدوارد جنگ شوند

در صفحه ۲

درمطلبی که‌تحت عنوان مراحم و عنایات علیاحضرت شهبانو در صفحه اول روزنامه اطلاعات شماره ۱۵۳۹۸ درج شده بود اشتباها نام‌آقای «سیدعلی عطب» سیدعلی قدس چاپ‌شده بود که بدینوسیله تصحیح و پوزش‌میطلبد

باکمال تاسف وتاثر درگذشت شادروان حسین‌قدس نخعی وزیر سابق دربار شاهنشاهی را که‌از خدمتگزاران صدیق اعلیحضرت همایون شاهنشاه آریامهر بوده‌اند، به اطلاع می‌رساند. حسب‌الامر متاع مبارک‌ملوکانه‌مجلس‌فاتحه زنانه ومردانه فقید سعید روز چهارشنبه نهم شهریور ماه جاری از ساعت ۴٫۵ الی ۶ بعد از ظهر در مسجد عالی سپهسالار برگزار خواهد شد .

وزیر دربار شاهنشاهی

باکمال تاسف و تاثر درگذشت شادروان حسین قدس نخعی خدمتگزار صـدیق اعلیحضرت همایون شاهنشاه آریامهر ودوست قدیمی این‌جانب را به‌اطلاع میرساند . روحش شاد ویادش گرامی باد .

ضمن تسلیت به بازماندگان و دوستان و آشنایان آن مرحوم مجلس فاتحه زنانه ومردانه فقید سعید روز چهارشنبه نهم شهریور ماه جاری، از ساعت ۱۶٫۳۰ تـا ۱۸ در مسجد عالی سپهسالار برگزار می‌شود .

امیر اسداله علم

با کمال تاسف وتاثر درگذشت شادروان حسین قدس نخعی خدمتگزار صـدیق اعلیحضرت همایون شاهنشاه آریامهر و دوست قدیم را به‌اطلاع میرساند. ضمن تسلیت به بازماندگان و دوستان آن مرحوم مجلس فاتحه زنانه ومردانه فقید سعید روز چهارشنبه نهم شهریور ماه جاری از ساعت ۴٫۵ تا ۶ بعداز ظهر در مسجد عالی سپهسالار برگزار می شود .

محمد باهری
دبیر کل حزب رستاخیز ملت ایران

با کمال تاثر درگذشت دوست بزرگوارم جناب آقای حسین قدس نخعی وزیر پیشین دربار شاهنشاهی را که از رجال پاکدامن وخدمتگزار ودانشمند کشور بوده‌اند به‌استحضار می‌رساند .

مجلس ترحیم زنانه ومردانه فقید سعید روز چهارشنبه نهم شهریور ماه جاری از ساعت ۴٫۵ الی ۶ بعداز ظهر در مسجد عالی سپهسالار برگزار خواهد شد .

دکتر عزت‌اله همایونفر

ساعت کار بانک فرهنگیان ایران
صبح‌ها ۸ـ الی ۲ بعدازظهر
بعدازظهرها ۵ ـ الی ۷ بعدازظهر
پنجشنبه بعدازظهر تعطیل است
تلفن : ۸۳۹۲۵۹ ـ ۸۳۹۲۶۰ ـ ۸۳۶۰۹۶

پروازهای شرکت هواپیمائی انگلیس
تهران ـ لندن ـ تهران
سخنگوی بریتیش ارویز باطلاع مسافران میرساند که کلیه پرواز های بریتیش ارویز از تهران بمقصد لندن و بالعکس روزانه انجام میگیرد.
همچنین مقامات فرودگاههای انگلیس‌هرگونه عدم امنیت و احتیاط را در فرودگاه لندن‌تکذیب مینمایند .
جهت هرگونه رزروجا و اطلاع از پرواز هابا آژانسهای مسافرتی و یا بریتیش ارویز تماس حاصل فرمائید .

آگهی ثبت‌نام پذیرفته شدگان سال تحصیلی ۳۷ـ ۲۵۳۶ دانشکده علوم سیاسی واجتماعی
بقیه د رصفحه ۲۰

آگهی پذیرش دانشجو در فارس
در صفحه ۲۰

سنگ ساختمانی
انواع سنگ تیشه‌ای و صیقلی و نسائیده به عرض ۱۰ـ الی ۷۵طول آزاد آماده تحویل تمام شهرستان‌ها تلفن ۷۶۳۴۶۷ و ۷۶۹۶۷۷

آگهی خرید ژنراتور
رجوع بصفحه ۱۷ نیازمندیها

آگهی ثبت‌نام در دانشگاه آذرآبادگان
از پذیرفته شدگان رشته‌های روزانه و شبانه آزمون همگانی سال‌جاری و دانشجویان سال دوم و ببالا برای سال تحصیلی ۳۷ ـ ۳۶ شرح در صفحه ۲٤

انستیتو تغذیه و صنایع غذائی ایران
دانشکده علوم تغذیه
آگهی مسابقه‌ورودی دوره‌های فوق لیسانس سال تحصیلی ۳۷-۲۵۳۶
شرح در صفحه ۱۲

اطلاعیه نساجی مازندران
در صفحه ۲۲

اسامی پذیرفته‌شدگان دانشکده پزشکی مرکز پزشکی شاهنشاهی ایران جهت مصاحبه
در صفحه آخر

تجدید آگهی ثبت نام داوطلبان تحصیل در رشته های مـامائـی و پرستاری‌آموزشگاه‌عالی پرستاری مهرآئین
درصفحه ۲٤

آگهی ثبت نام مدرسه‌عالی‌معدن
شرح درصفحه ۲۰

آگهی مناقصه
در صفحه ۲۳

نهم شهریور سه سال است که همسر و مادرعزیزمان فریده گلشائیان را از دست داده‌ایم ولی روان پاکش همیشه باماست. بیژن گلشائیان ـ دردانه ودلاویز گلشائیان

بدینوسیله از سروران گرامی بانوان و آقایـان محترمی که در مراسم تشییع و ترحیم و شب هفت مادر بزرگوارمان خانم علوی‌گیا باتشریف‌فرمائی در مجلس ختم و تلگراف اظهار همدردی فرموده‌اند صمیمانه‌تشکر کرده سلامتی و سعادتشان را از درگاه خداوندبزرگ مسئلت مینمائیم .

خانواده علوی گیا

ازاول شهریورفروش
فوق‌العاده زمستانی‌بوتیک سلین
وزراء خیابان بیست‌وهفتم پلاک ۴۵
تلفن : ۶۲۷۲۷۳

جمعیت شیر و خورشید سرخ رضائیه
آگهی پذیرش دانشجوی پرستاری
در صفحه ۵

اطلاعیه موسسه حسابرسی دقیق
ثبت شده بشماره ۷٤۱ در اداره ثبت شرکتهای تهران
طبق آگهی منتشره در روزنامه رسمی شماره ۹۵۱۰ مورخ ۲۳ر۵ر۳۶ اخیرا در شهرستان مشهد موسسه‌ای بنام «موسسه حسابرسی دقیق» بدون اجازه این موسسه با استفاده از نام «دقیق» تشکیل شده و به ثبت رسیده است.
باین وسیله باطلاع مراجع و موسسات دولتی وحرفه‌ای و شرکتها وموسسات بخش خصوصی و عموم میرساند که موسسه ثبت شده در شهرستان مشهد هیچگونه ارتباطی با موسسه حسابرسی دقیق (ثبت شده بشماره ۷٤۱ در اداره ثبت شرکتهای تهران در سال ۲۵۲٤ شاهنشاهی) بمدیریت آقایان شاهرخ بهنام، پرویز افتخار جواهری، عظیم عظیمی، بهروز عراقی و کمال دستیاری (حسابداران رسمی ـ حسابداران خبره) نداشته وندارد واقدام قانونی برای‌ابطال نام موسسه مذکور بعمل آمده است.

استخدام کمک بهیار
در صفحه ۲٤

جناب آقای سپهران
انتصاب جنابعالی را به سمت معاون بانک کار تبریک می‌گوئیم .
شرکت جگین ـ شرکت ساختمانی تالبنو

جناب آقای باقر سمیعی
انتصاب جنابعالی را بسمت معاونت بانک کـار تبریک می‌گوئیم .
شرکت جگین ـ شرکت ساختمانی تالبنو

جناب آقای شاهین برخورداریان
انتصاب جنابعالی را بسمت مدیر عامل بانک کار تبریک می‌گوئیم .
شرکت جگین ـ شرکت ساختمانی تالبنو

سوریه اعلام کرد آماده جنگ شده است

فلسطینی‌ها درچند فقره عملیات ، تلفات سختی به اسرائیلی‌ها وارد کردند

بیروت - خبرگزاری فرانسه-آسوشیتدپرس -سخنگوی سازمان آزادی بخش فلسطین اعلام داشت که طی بیست و چهار ساعت اخیر کماندو های فلسطین به عملیات نظامی تازه‌ای در داخل اسرائیل دست زده و تلفات و زیان های سنگینی به دشمن وارد کرده‌اند .

بگزارش خبرگزاری وفا یک واحد از کماندو های فلسطین که درداخل اسرائیل فعالیت می‌کند بمبی در نزدیکی بندر یافا در شهر اورشلیم منفجر کرده و عده‌ای را کشته ویا زخمی کرده‌اند .

براثر انفجار چند مغازه واتومبیل هائی که در این منطقه توقف کرده بودند منهدم شده است .

دردومین عملیات یک جیپ و یک کامیون زره‌پوش براثر انفجار مین‌هائی که فدائیان در سرراه ایلات بدریای سرخ کار گذاشته بودند منفجر شده و سرنشینان آنها بقتل رسیده‌اند

خالد فهوم رئیس شورای ملی‌فلسطین ضمن مصاحبه‌ای باخبرگزاری یوگسلاوی در سوریه تاکید کرد که جنبش فلسطین هرگز از هدفهای اصلی انقلاب و تحقق بخشیدن به حقوق قانونی ملت فلسطین چشم نخواهد پوشید .فهوم اضافه کرد شورای ملی فلسطین کمبتازگی در دمشق تشکیل شد ابتکار سایروس ونس وزیر امور خارجه آمریکا را در مورد قطعنامه ۲۴۲ شورای امنیت سازمان ملل متحد ندیده گرفت چرا که شناسائی این قطعنامه امتیاز بزرگی برای اسرائیل بود .

کارتر نسبت به اوضاع خاورمیانه ابراز بدبینی کرد

واشنگتن - یونایتدپرس - پرزیدنت جیمی کارتر رئیس جمهوری آمریکادر سخنانی‌که‌اخطار سربسته به اسرائیل تلقی شد روش آن قبیل از کشور های خاورمیانه را که سیاست آشتی - ناپذیرشان بحران خاورمیانه را بصورت خطرناکی درآورده بشدت نکوهش کرد .

پرزیدنت کارتر در مصاحبه‌ای که دیروز منتشر شد خاطرنشان ساخت بنظر من هر ملتی از ملت های خاورمیانه که در شرایط کنونی‌ازروش های سرسختانه و آشتی‌ناپذیر پیروی‌کندسزاوار نکوهش جهانیان خواهدبود.کارتر آنگاه‌خواستار پیشرفت در زمینه گفتگو های‌صلح خاورمیانه‌ظرف یکسال آینده شد .

کارتر تاکید کرد تعلل های موجود درزمینه صلح خاورمیانه کاسه‌صبر جهانیان را لبریز کرده است . کارتر بطور ضمنی از اوضاع جاری خاورمیانه ابراز نگرانی کرد و گفت اگرهمه‌طرف های مناقشه در خاورمیانه واقعا خواستار صلح نباشند آمریکا ممکن است تلاش های خود را متوقف کند .

رئیس شورای ملی فلسطین گفت تاوقتی که حقوق‌ملی قانونی ملت فلسطین برسمیت شناخته نشود مقاومت‌فلسطین روش خود را نسبت به اسرائیل تغییر نخواهد داد .

خالد فهوم در پایان گفت آمریکا بعنوان یک ابرقدرت بخوبی میداند کمسئله فلسطین ریشه‌اصلی بحران‌خاورمیانه است واگر واشنگتن مایل به پیروی از یک سیاست واقع بینانه باشد باید بانمایندگان فلسطین به گفتگو بنشیند.

احمد اسکندر وزیر اطلاعات سوریه نیز ضمن گفتگو هائی بانشریه لبنانی «ندی مورنینگ» گفت اگر تلاش های کنونی برای برقراری صلح در خاورمیانه شکست بخورد اعراب مجبور خواهند شد برای تحقق بخشیدن بدرخواست های خود اسلحه بدست بگیرند و جنگ را آغاز کنند . سوریه آماده شرکت در چنین جنگی است وزیر اطلاعات سوریه گفت اظهارات رهبران اسرائیل نشان میدهد که‌دشمن خیال تخلیه سرزمین های اشغالی را ندارد و در شرایط موجود امیدی به بازگشائی کنفرانس ژنو وجود ندارد .

احمد اسکندر ضمن اظهار بدبینی نسبت بدورنمای صلح در خاورمیانه گفت وقتی که اسرائیل پیش از آغاز گفتگوها تاکید می‌کند که‌از سرزمین های اشغالی خارج نخواهد شدو حقوق‌مردم فلسطین را برسمیت نخواهد شناخت تشکیل کنفرانس ژنو مفیومی نخواهد داشت چرا که حضور ما در ژنو بمنزله قانونی شناختن اشغال سرزمین های عرب از جانب دشمن خواهد بود .اگر احیانا کنفرانس درماه اکتبرتشکیل شود باید همه طرفهای درگیر بویژه فلسطینی هادرآن شرکت داشته باشند. وی تاکیدکردکه مسئله دیدار وزیرامور خارجه سوریه باموشه‌دایان در نیویورک بهیچوجه مطرح نیست با اینحال عبدالحلیم خدام ممکن است درچارچوب اجلاس جدید مجمع عمومی سازمان ملل‌متحد با پرزیدنت جیمی کارتر دیدار و گفتگو کند .

احمد اسکندر بار دیگر تاکیدکردکه اگر تلاش‌های کنونی به‌نتیجه نرسد اعراب باید ازهمه امکانات برای تحمیل‌قطعنامه های سازمان ملل متحد بدشمن وبازگرفتن حقوق فلسطینی ها استفاده کنند . هنگامی که جنگ جدیدی بما تحمیل‌شود برای دفاع از حقوق و سرزمین های‌خود آماده خواهیم بود وباهمان دلاوری و شجاعت که‌در سال ۱۹۷۳ نشان دادیم بادشمن پیکار خواهیم کرد .

در قاهره اسماعیل فهمی وزیر امور خارجه اظهار داشت که روز شنبه آینده گزارش جامعی درباره آخرین تحولات اوضاع در خاورمیانه و تلاش های مصر برای برقراری صلح بوزیران امور خارجه کشور های عربی خواهدداد . مصر از وزرای خارجه عرب دعوت‌کرده است برای اتخاذ یک سیاست مشترک عربی در قاهره گردآیند در شورای وزیران امور خارجه کشور های عربی تصمیم اسرائیل در باره ایجاد سه منطقه یهودی نشین جدید در ساحل غربی اردن مورد بررسی قرار خواهد گرفت.

خبرگزاری خاورمیانه گزارش داد که مصر قطعنامه‌ای در باره محکوم کردن ابتکار های اخیراسرائیل نیز بمجمع عمومی سازمان ملل متحد تسلیم خواهد کرد .

در شورای اتحادیه‌عرب مسئله تشکیل یک نیروی فوق‌العاده عربی نیز مورد بررسی قرار خواهد گرفت .

محمود ریاض دبیر کل اتحادیه عرب گفت وظیفه‌نیروی فوق‌العاده مداخله فوری در اختلافات احتمالی اعراب و حفظ صلح میان کشور های عربی است و برخلاف گزارش پاره‌ای از روزنامه ها نیروی‌فوق‌العاده عربی وظیفه حفظ امنیت دریای سرخ را بعهده نخواهد داشت .

درتل‌آویو مناهم‌بگین ،موشه دایان و همچنین شمعون پرز رهبر حزب اقلیت کارگر تصمیم شورای ملی فلسطین را درباره خودداری از شناسائی قطعنامه ۲۴۲ شورای امنیت محکوم کردند.

موشه‌دایان وزیر امور خارجه اسرائیل گفت این تصمیم در مذاکرات آینده صلح تاثیری نخواهد داشت و در موض خطر شناسائی سازمان آزادی بخش فلسطین را از جانب آمریکا ازمیان می‌برد .

شمعون پرز نخست وزیر پیشین اسرائیل نیز تاکید کرد که حل مسئله فلسطین تنها در چهارچوب مذاکرات اسرائیل واردن امکان پذیر است .

ملاقات رهبران مسیحی لبنان با مقامات اسرائیلی

بیروت- رویتر - جنبش کوماندویی فلسطین رهبران راست گرای لبنانی را متهم کرد طی روز های اخیر با اسرائیلی ها ملاقات کرده‌اند.

خبر این ملاقات در شماره دیروز روزنامه الوطن چاپ کویت منتشر شده است.

نهضت فلسطینی از طرفی راست گرایان مسیحی را متهم کردکه‌باحمایت بیدریغ‌اسرائیل اوضاع لبنان رابه وخامت کشانده‌اند.

الوطن چاپ کویت‌درگزارش خود می نویسد ملاقات رهبران راست گرایان مسیحی بامقام های اسرائیلی دربدر جومیه‌صورت گرفته وازجمله رهبرای‌مسیحی کامیل شمعون وپسر پیرجمائیل رهبر فالانژ های‌لبنانی‌بوده‌اند که درملاقات شرکت جسته‌اند.

الوطن می نویسد هدف از این ملاقات هماهنگ کردن طرح های محلی نیرو های راست‌گرابا‌ارتش اسرائیل‌جهت بحرانی‌ترکردن اوضاع جنوب لبنان و سرکوبی فلسطینی ها بوده است.

عرفات وارد مسکو شد

بیروت- خبرگزاری فرانسه «وفا»خبرگزاری‌رسمی فلسطین گزارش‌دادکه یاسرعرفات رهبر سازمان آزادی بخش فلسطین دیشب از دمشق وارد مسکو شد.

فاروق قدومی رئیس شعبه سیاسی سازمان آزادی بخش وگروهی از اعضای مقاومت فلسطین دراین سفر عرفات را همراهی می کنند.

خبرگزاری وفا اضافه کرد که عرفات در مدت اقامت چند روزه در مسکو با رهبران شوروی‌درباره آخرین‌تحولات اوضاع خاورمیانه ومسائل‌مهم بین‌المللی گفتگو و تبادل نظر خواهد کرد.

عرفات بامداد دیروز در نخستین دیدار نمایندگان مصر ولیبی در منطقه «سولوم» شرکت کرد و پس از آن در قاهره با نخست‌وزیر مصر مذاکراتی انجام داد و بعد از ظهر از راه دمشق عازم مسکو شد.

نخستین ملاقات نمایندگان مصر و لیبی در منطقه مرزی سولوم سه ساعت طول‌کشید وقرار شد نمایندگان دوکشور باردیگر باهم گفتگو و تبادل نظر کنند.

اخبار کوتاه جهان

کنفرانس سران‌احزاب کمونیست

● بلگراد - یونایتدپرس - منابع حکومتی اروپای‌شرقی دیروز اعلام کردند کهلئونید برژنف ، دبیر کل حزب کمونیست شوروی ، ریاست کنفرانس‌سران اعلام‌نشده‌یی را برعهده خواهد داشت‌که در هفته جاری با شرکت سران احزاب کمونیست اروپای شرقی در صوفیه پایتخت بلغارستان تشکیل میشود.

۱۰۵ کشته و ۳ هزار بازداشتی

● نکولومبو- رویتر - روزنامه انگلیسی‌زبان «آخر هفته» دیروز نوشت که‌رقم کشتگان در کشمکش‌های اخیر سری‌لانکا به ۱۰۵ تن‌رسیده است ، و تاکنون نزدیک به ۳۰۰۰ تن هم بازداشت شده‌اند . این روزنامه نوشته است که عده‌یی از مقتولین غارت کنندگان مغازه‌ها بودند که با گلوله نیروهای امنیتی ازپای درآمدند امابازداشت‌شدگان کسانی هستند که ازمقررات منع رفت و آمد شبانه سر کرده‌اند.

۱۸ کشته در برخورد قطار با موتورسیکلت

● دهلی نو - رویتر - بنابر گزارش خبرگزاری هندی ساماچای دیروز ، براثر برخورد یکقطار مسافربری تندرو با موتورسیکلتی که بیک سه چرخه موتوری تبدیل شده بوده ، ۱۸ تن کشته و ۱۴ تن دیگر زخمی شدند.

این حادثه در محل تقاطع راه شوسه با راه‌آهن در نزدیکی شهر «اله‌آباد»واقع در ۶۴۰ کیلومتری دهلی‌نو روی داده است .

مذهبی بازداشت ۱۰۴ افراطی

● قاهره - یونایتدپرس - هفته‌نامه مصری « اکتبر » دیروز نوشت : نیروهای امنیتی‌مصر ۱۰۴ عضو یک سازمان مذهبی افراطی بنام «سربازان‌خدا» رابازداشت کرده است .

این بازداشت‌ها روز ۱۷ اوت (۲۶ مرداد) گذشته صورت گرفته است.

هفته‌نامه اکتبر ، همچنین نوشته است که هزینه سازمان «سربازان خدا» را یک دشمن خارجی تامین میکرده ولی از منبع این خبر نامی نبرده است .

انتقاد البعث از فساد در حزب بعث

● دمشق - خبرگزاری‌فرانسه - روزنامه البعث ارگان‌حزب بعث سوریه که از یکهفته پیش مبارزه شدیدی برای تصفیه سازمانهای سیاسی واداری کشوراز عناصرفاسد آغاز کرده در شماره امروز خود پاره‌ای از رهبران حزب بعث را به غفلت و سهل انگاری در انجام وظیفه متهم کرد .

البعث بدون آنکه هویت «عناصر فاسد »را فاش کند نوشته است که این عده آرمان‌های‌حزبی‌راقربانی‌منافع شخصی خود کرده‌اند .

روزنامه های دیگر دمشق نیز از کندی جریان امور ادارات دولتی و موسسات خصوصی و اشاعه فساد در میان برخی از رهبران حزب بشدت انتقاد کرده ونوشته است که سهل‌انگاری‌رهبران حزب بعث پرزیدنت حافظ اسد دبیر کل حزب را وادار کرده است‌شخصا بجزئیات امور رسیدگی کند .

کنفرانس سران عرب

● قاهره-یونایتدپرس - یاسر عرفات رهبر سازمان آزادی بخش فلسطین با مقامات مصری و اتحادیه عرب‌تماس هائی برقرار کرده که‌هدف آن تشکیل کنفرانس‌سران عرب است .

مطبوعات اسرائیل حمله مانسکو را محکوم کردند

● تل‌آویو - خبرگزاری فرانسه - مطبوعات اسرائیل حمله «مانسکو» نخست‌وزیر رومانی‌را به سیاست‌اسرائیل بشدت محکوم کردند .حمله به مناهم‌بگین در یک ضیافت شام که به افتخار او در بخارست ترتیب یافته بود بعمل آمد .

روزنامه هاآراتص چاپ تل‌آویو در آخرین شماره خود نوشت سیاست بگین هرچه باشد و ماهرطور به آن بیندیشیم باز هم ماحمله رئیس دولت این کشور را که بگین مهمان رسمی آن بوده است ، بشدت محکوم میکنیم.

کشور های افریقائی طرح آمریکا وانگلیس را رد کردند

لوزاکا - آسوشیتدپرس - کشور های آفریقایی خط مقدم جبهه‌جنگ‌رودزیا آخرین‌پیشنهاد آمریکا و انگلیس برای حل مسئله رودزیا را رد کردند . باآنکه جزئیات‌طرح‌تازه‌آمریکا و انگلیس فاش نشده اما به نوشته مطبوعات غربی در یکی از موارد پیشنهاد طرح‌انحلال رژیم سفید پوست‌رودزیا وخلع سلاح چریک های استقلال طلب پیش‌بینی شده بود .

بموجب قسمتی دیگر ازقرارداد نخست‌وزیر سفید پوست رودزیا در جریان‌انتقال‌قدرت به‌سیاهان باید جای خودرا به یك‌فرماندار نظامی بدهد و نیروهای‌سازمان ملل نظم و قانون‌رادر این‌مدت تضمین کنند .

از سوی دیگریان اسمیت که برای مذاکره‌با جان‌فورستر نخست‌وزیر آفریقای جنوبی به پرتوریو رفته است دیروز در مصاحبه‌ای گفت آفریقای‌جنوبی حمایتش را از وی (اسمیت)در تحولات جاری اعلام کرده است .

اخطار مجدد شوروی در مورد آزمایش اتمی افریقای جنوبی

واشنگتن - خبرگزاری فرانسه -واشنگتن پست‌امروز نوشت بدنبال‌اعلام اخطارمسکو کشور های‌غربی برای‌جلوگیری از یک آزمایش اتمی افریقای جنوبی دست بکار شده‌اند .

واشنگتن پست نوشته‌است یکماهواره جاسوسی‌شوروی برای نخستین بار عکس هائی از تدارکات افریقای جنوبی جهت دست زدن بیک آزمایش اتمی مخابره کرده و یکی از ماهواره های‌امریکا نیزاطلاعات ماهواره شوروی را تائیدکرده است . بدنبال کشف ماجرا امریکا یکی از دیپلماتهای خود را بپاریس فرستاده است تا عکس هائی که ماهواره امریکا از صحرای «کالاهاری» مخابره کرده در اختیار ژیسکاردستن رئیس جمهوری فرانسه قرار دهد.

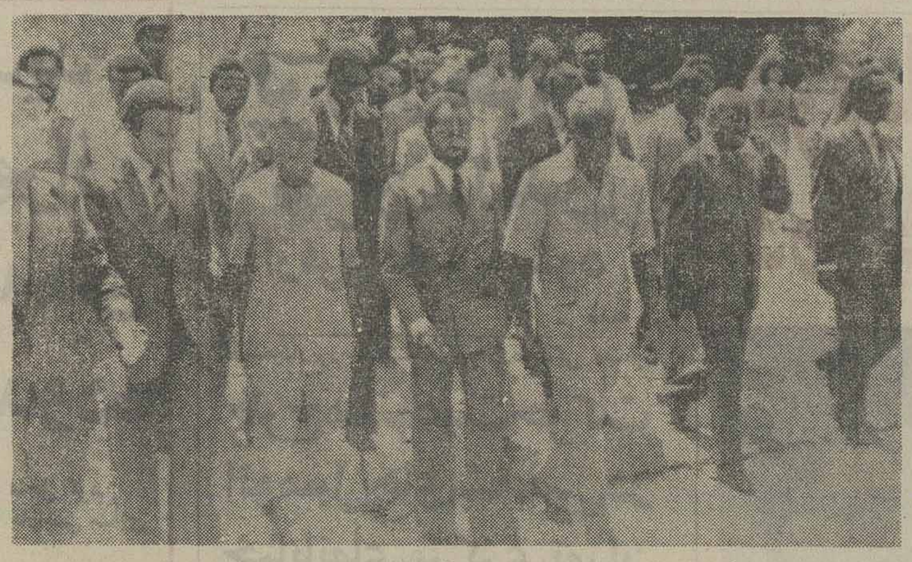

این عکس اندکی قبل از شروع کنفرانس رهبران آفریقایی کشورهای مقدم جنگ‌رودزیا برداشته شده است .از چپ براست دیویداون وزیرخارجه انگلستان آندروبان نماینده آمریکا در سازمان‌ملل‌همراه باجولیوس نایرره رئیس جمهوری تانزانیا ، ساموراماشل‌رئیس جمهوری‌موزامبیک، کنتکواندا رئیس جمهوری‌زامبیا ، راهنگام ورود به محل برگزاری کنفرانس در لوزاکا نشان میدهد در این کنفرانس آخرین طرح مشترک صلح آمریکا - انگلیس مطرح شد . بطوریکه در گزارش های نخستین آمده رهبران کشور های خط مقدم جبهه از قبول‌طرح صلح آمریکا - انگلیس سرباز زدند.
عکس رادیویی آسوشیتدپرس

از چهار گوشه جهان

احتمال سرقت اسناد محرمانه سفارت امریکا در مسکو

مسکو -رویتر - روز گذشته‌گروهی از مهندسان برجسته آمریکایی‌از آلمان غربی به مسکو پرواز کردند تا در مورد علت آتش سوزی اخیر ساختمان سفارت آمریکا در مسکوتحقیق و بررسی کنند. شایع شده‌است که مامورین آتش نشانی روسی به قسمتی از اسناد محرمانه و طبقه بندی شده سفارت آمریکا در مسکو دسترسی‌پیدا کرده‌اند لیکن مقام های آمریکایی در این مورد اطمینان دادند که هیچ یک از اسناد مخفی‌آمریکا سرقت نشده است .

مالکوم‌تون سفیر آمریکا در شوروی گفت به مامورین آمریکایی دستور داده بود در جریان اطفای حریق همه جا مواظب شوروی ها باشند تا آنها به اسناد محرمانه دسترسی پیدا نکنند . تون گفت شخصا عملیات خاموش کردن آتش را رهبری کرده است.

آتش سوزی سفارت آمریکا در مسکو از اتاق ارتباطات و ظاهرا بعلت نقص فنی آغاز شد و به ساختمان ده طبقه زیانهای بسیار وارد آورد در این آتش سوزی یک ملوان نیروی دریایی آمریکا بشدت صدمه دید و به بیمارستان انتقال یافت .

در این ضمن ماموران شوروی دیروز یک مردرا که میخواست‌بزور واردساختمان نیمه سوخته سفارت آمریکا در مسکو بشود بازداشت کردند . در جریان درگیری ماموران روسی‌با این مرد وی فریاد زد آنها ادعا میکنند که این حزب (حزب کمونیست شوروی) حزب کارگران است و حال آنکه این حزب شبیه حزب بردگان است .

ناظران عینی می‌گویند مامورین روسی چندمشت نثار این ناراضی کرده او را سوار اتومبیل کرده با خود بردند .

خودکشی‌های دستجمعی خانوادگی در ژاپن

توکیو - آسوشیتدپرس - بامداد دیروز ده تن در حادثه هائی‌جان داده‌اند که پلیس ژاپن آن حادثه ها را «خودکشی های خانوادگی» نامیده است .

یک راننده اتوبوس ۴۵ ساله که از یک بیماری کبدی رنج میبرد ، همسر و دو فرزندنوجوانش را خفه کرد و آنگاه خود را بدار آویخت و کشت .

در اوزاکا ، واقع در ۳۰۰ مایلی جنوب غربی توکیو ، همسر یک مرد بیکار ۵۶ ساله پس از خفه کردن شوهرومادر شوهر ۸۲ ساله‌اش خود را حلق‌آویزکرد.

در شهر بندری شیمونوسکی واقع در ۵۲۵ مایلی جنوب غربی توکیو ، جسد های یک بیوه ۴۲ ساله و پسر و دختر جوانش را در آپارتمان‌شان یافته‌اند این هرسه خود را باگاز کشته بودند .

کارشناسان نظرات مختلفی درباره این حادثه ها ابراز میدارند ، نظرکلی این است که این پدیده بطورکلی مربوط به احساس شدید مسئولیت خانوادگی بین ژاپنی هاست ،هرجاکه پدر و مادری بطور مثال براثر یک بحران مالی تصمیم به قطع زندگی خود می‌گیرند،همچنین تصمیم میگیرند که فرزندان خود را هم بکشند تا مبادا‌آنان سربار زندگی دیگران بشوند .

تایم : ترکیه در آستانه ورشکستگی است

نیویورک - رویتر - مجله آمریکائی « تایم » دیروز نوشت که ترکیه در آستانه ورشکستگی است - بنابر نوشته همین روزنامه ، ترکیه بیش از سه میلیارد دلار وام کوتاه مدت دارد که در حدود نیمی از آن مربوط ببانک های آمریکائی است .

درعین‌حال بنابر ارقام منتشره ازجانب حکومت ترکیه ذخایر ارزی این کشور رقمی در حدود فقط ۷۰۰ ملیون دلار است . ترکیه تاکنون پرداخت قسمتی از وام های خود به بانک های آمریکائی رابتاخیر انداخته‌است و از چندین بانک دیگر در سویس آلمان‌غربی‌نیزخواسته است که نسبت بوصول‌مطالبات خود از ترکیه چندماهی مهلت اضافی بدهند .

اوضاع فرودگاههای لندن آرام‌تر شد

لندن- آسوشیتدپرس - گزارش‌های رسیده ازفرودگاه های لندن حاکیست که کار فرودگاه‌هادر پی اعتصاب تمام عیاروسراسری آسیستان های کنترل به آرامی پیش میرود زیرا خود مامورین کنترل که از اعتصاب کنار مانده‌اند با پشتکاری‌عجیب و ظایف‌آسیستان هارا انجام داده و از طرفی از کامپیوتر های مرکزی جهت اداره امور فرودگاه ها مددمی گیرند.

بااستفاده از این کامپیوتر علاوه براینکه شمار مسافران فرودگاه های لندن بطور غیر منتظره‌ای کاهش یافته باعث گردیده که آن شلوغی‌و ازدحام روزهای‌نخست اعتصاب ازبین برود.بااعتصاب ۸۵۰ آسیستان کنترل فرودگاه لندن در حال حاضر حدودیکسوم ازظرفیت کارفرودگاه های انگلیس‌کاسته شده لیکن خدمات فرودگاهی به مسافران بخوبی ارائه می شود.

در حال حاضر پرواز های هواپیمابه‌فرودگاه های‌انگلیس وبالعکس طبق قرار قبلی لیکن باساعت ها تاخیر صورت می گیرد. و آگاهان قسمت اعظم این تاخیرراناشی از اعتصاب‌هایی‌می دانند که در فرودگاه های اسپانیا و فرانسه جریان دارد.بااعتصاب ماموران‌کنترل فرودگاه‌های‌اسپانیا و فرانسه ورود و خروج هواپیما ها در فرودگاه‌های‌این دوکشور مختل گردیده و این مسئله روی کار فرودگاههای انگلیس نیز تاثیر گذارده است.

شوروی از تولید موشکهای کروز امریکا بشدت آننقاد کرد

مسکو- یونایتدپرس -آندرو- گرومیکو وزیرخارجه شوروی از ۷ تا۹ سپتامبر با سایروس وانس وزیر خارجه آمریکا در وین ملاقات خواهد کرد . سناتور مک گاورن که از شوروی دیدن میکند دیروزدر مسکو گفت گفتگو های آینده وی‌باوزیر خارجه شوروی حائز اهمیت حساس برای اخذ توافق در زمینه تحدید سلاح های‌استراتژیک(سالت)خواهد بود.

مک گاورن که دیروز بمدت ۲ساعت‌باوزیرخارجه شوروی گفتگو کرده در پایان به خبرنگاران گفت که گرومیکو باردیگر تولید موشک های کروز توسط‌آمریکا را بشدت مورد انتقاد قرارداد و آنرا یک عامل برهم زننده موازنه قوا و خطر دانست.

بوتومتهم به‌خرید هزاران دوچرخه برای اعضای حزب خود شد

کراچی- خبرگزاری ها - ژنرال بازنشسته گل حسن ،که اکنون‌سفیرپاکستان در یونان است ودر زمان‌حکومت‌بوتو، فرمانده عالی ارتش پاکستان بوده. نخست وزیر پیشین پاکستان را متهم به دریافت میلیون ها دلار رشوه ازیک شرکت‌هواپیمائی خارجی کرده است .

ژنرال گل حسن گفته است که بوتو این‌پول هارا ازطریق یک واسطه یونانی ضمن معامله‌ئی‌مربوط به‌خریدهواپیما های‌میراژ برای ارتش پاکستان دریافت کرده است.

از طرف دیگر روزنامه ها نوشته‌اند که بوتو دردوران نخست وزیری خود ازبودجه دولت هزاران دوچرخه و موتوسیکلت خریداری کرده‌و آنهارا دراختیار اعضای حزب خود قرار داده است.

بارسیدن نخستین محموله تانکهای سنگین‌از شوروی

ارتش اتیوپی برای حمله عمومی متقابل آماده شد

موگادیشو - خبرگزاری فرانسه- رویتر- اتیوپی با بسیج نیرو های مسلح خود را برای یک حمله متقابل عمومی در جبهه‌های جنوب و شمال آماده کرده است . از هم‌اکنون فشار سربازان هایله‌ماریام در سراسرجبهه ها محسوس است . اما جنگجویان جبهه‌های آزادی بخش حملات‌متقابل دشمن‌را دفع می‌کنند .

رادیو آدیس‌آبابا دیشب گزارش داد که نیرو های منظم اتیوپی با کمک واحد های مسلح چریک در ایالت بال به نبردهای شدیدی‌دست زده و هفتاد و هشت سرباز سومالی را کشته‌اند .

نیرو های اتیوپی برای نخستین‌بارتوانسته‌اند پس‌از نبردهای شدید شهر «کوچا» در ایالت «سیدامو» و یک پایگاه را در ایالت «بال» پس بگیرند .

ناظران عینی در موگادیشو اظهار داشتند که هر لحظه ممکن است‌حمله‌عمومی نیرو های اتیوپی آغاز شود . هم‌اکنون‌واحدهای نیرومندی از ارتش اتیوپی به ایالت‌بال اعزام شده‌اند .

نخستین محموله تانک های سنگین شوروی از راه‌دریای سرخ وارد بندر آساب شده و بلافاصله به جبهه جنگ اعزام شده‌اند .

یک زن روستایی شهر«موستال» در صحرای اوگادن‌به نشانه شادمانی از تصرف شهر توسط شورشیان طرفدارسومالی و بیرون رانده شدن‌نیرو های اتیوپی در حالیکه تبری را بلند کرده شادمانی‌میکند. زنان ومردان این‌روستا بسلاح های مختلف از جمله تیروکمان و تیر مسلح هستندو در جنگ های صحرای اوگادن‌با این سلاح ها بانیرو های اتیوپی می‌جنگند .
عکس رادیویی یونایتدپرس

سومالی که هنوز هم ادعا می‌کند در نبردهای جبهه آزادی بخش‌در ایالت‌اوگادن شرکت ندارد از بسیج‌عمومی اتیوپی سخت به وحشت افتاده است . مقامهای موگادیشو اظهار می دارند که هدف اصلی اتیوپی حمله زمینی به سومالی است .

هنوز تلاش های سومالی برای گرفتن اسلحه از کشور های اروپائی و آمریکائی به نتیجه نرسیده است تنها مقادیری سلاحهای سبک از طرف‌عربستان سعودی‌و عراق با هواپیما های حمل ونقل وارد موگادیشو شده و بین واحد های ارتش تقسیم‌شده است . ظاهرا یک کشتی شوروی نیز بتازگی مقادیری قطعات یدکی در یکی از بنادر سومالی پیاده کرده است .

گزارشهائی که جسته و گریخته ازمیدان های نبردمی رسد پیشروی چریک های جبهه آزادی بخش متوقف شده است از روز سیزدهم اوت هیچگونه اعلامیه‌ای در بارهجریان نبردها پخش‌نشده است .

از سوی دیگر خبرگزاری خاورمیانه گزارش داد که دیدار صیاد بار از مصر و شوروی به هفته آینده‌موکول شده است . صیاد بار قرار بود پس از یک دیداربیست و چهار ساعته از مصربرای گفتگو با رهبران شوروی رهسپار مسکو شود .

تلاش شوروی

روزنامه مستقل النهار چاپ بیروت درشماره دیروزنوشت مسکو خواستار آغاز گفتگو های‌صلح بین اتیوپی‌و نهضت جدایی‌خواه اری‌تره است تا جای پایی در منطقه دریای سرخ برای خود به دست آورد .

روزنامه لبنانی نوشت کنفرانس مقام های اتیوپی‌و نمایندگان اری‌تره در یک پایتخت اروپای شرقی تشکیل خواهدشد.ورهبران‌شوروی اینک در تلاش هستند تا رهبران اری‌تره را به شرکت در چنین کنفرانسی ترغیب کنند .

النهار می نویسد شوروی به‌این‌شرط از جدائی‌اری‌تره از اتیوپی جانبداری خواهد کرد که‌رهبران جدید اری‌تره بنوبه خود اجازه دهند شوروی‌نفوذخود رادرمنطقه دریای سرخ گسترش دهد

از سوی دیگر النهار از قول مقام‌های اری‌تره می نویسد فشار فزاینده چریک های اری‌تره و سومالی غربی در صحرای اوگادن‌موجب شده که وفاداری رهبران معتدل نظامی اتیوپی به‌رهبرافراطی این‌کشور سرهنگ هایله‌ماریام مورد تردید قرار گیرد.

از سوی دیگر به گزارش روزنامه لبنانی آمریکا با استقلال اری‌تره مخالف‌است زیرا می‌ترسد اری‌تره مستقل از حوزه نفوذ اتیوپی خارج شده با دسترسی اسرائیل به دریای سرخ مخالفت ورزد .

النهار می‌نویسد طی‌هفته‌های گذشته رهبران‌شوروی بامقام های بلندپایه اری‌تره تماس گرفته وآنها راوادارکرده‌اند در کنفرانس مورد نظردریکی ازپایتخت های اروپای‌شرقی شرکت جویند .

کنفرانس اسلامی نمایندگان ممالک خاور دور

● کوالالامپور - رویتر -یک کنفرانس اسلامی‌ازنمایندگان کشور های‌خاور دور در آخر سال جاری تشکیل‌می‌شود تا مشکلات کشورهای دارای اقلیت مسلمان‌رامورد بررسی قرار دهد .

انور ابراهیم عضوشورای جوانان جهان اسلامی که رئیس این کنفرانس است گفت‌انتظار میرود نمایندگان مسلمانان هنگکنگ کره جنوبی - تایوان - ژاپن - فیجی - زلاندنو - استرالیا در این کنفرانس شرکت جویند .

چاپ سوم
سفرنامه ناصرخسرو
اثر زیبا و قابل تعمق
حکیم ناصربن خسرو
قبادیانی مروزی
که به کوشش
دکتر نادر وزین پور
تصحیح و تنظیم شده وپانوشتها و معانی واژگان دشوار به آن اضافه گردیده ، در سری
مجموعهٔ سخن پارسی
منتشر شد
شرکت سهامی کتابهای جیبی

آگهی مناقصه
شیرو خورشید سرخ مجتمع پزشکی باتمانقلیچ واقع در شهرآراخیابان نیایش اسفالت حدود ۳۰۰۰ متر محوطه و خیابان های مجتمع را از طریق مناقصه واگذار می نماید پیمانکارانی که صلاحیت انجام کار را دارند میتوانند مبلغ ده هزار ریال بطور سپرده بحساب ۱۵۲۸ بانک ایران و انگلیس شعبه فرح شمالی پرداخت و پیشنهاد خود را همراه قبض بانکی تا آخر وقت اداری روز چهارشنبه شانزده شهریور ۲۵۳۶ بدفتر مجتمع تسلیم و رسید دریافت دارند پیشنهادات در روز یکشنبه ۲۰ شهریور با حضور پیشنهاد دهندگان قرائت‌و برنده‌مناقصه درهمان جلسه اعلام خواهد شد سپرده برنده اسفالت در بانك نگهداری میشود مجتمع دررد یاقبول کلیه پیشنهادات مختار است.
مجتمع پزشکی باتمانقلیچ

روغن زیتون تاریش
محصول بزرگترین کارخانه ولتی ترکیه ، مطابق استانداردبین المللی ، باطعم‌خوب بدون بو ، منتخب خانمهای کدبانوی ترکیه است
درقوطیهای نیم کیلویی و یك کیلویی به نازلترین قیمت به بازارعرضه شد .
درکلیه فروشگاههای معتبر وسوپرمارکتها و تعاونیهای مصرف موجود است .
ازشهرستانها نماینده معتبرپذیرفته میشود .
شرکت آتون تلفن : ۶۲۹۶۸۳-۶۲۲۷۸۷
TARIŞ
ROVERA TIPI
Zeytin yağı
TARIŞ

دستمزد کارگران ساختمانی در خارج محدوده تا صد درصد افزایش یافت

توسعه سریع خانه‌سازی در خارج از محدوده پایتخت وضع دستمزد کارگران ماهر و ساده ساختمانی را طی روز های اخیر دستخوش نوسان شدید کرده است، بطوریکه دستمزد بنا و کارگر برای کارساختمانی غیر مجاز شبانه ۵۰ تا ۱۰۰ درصد افزایش یافته است.

آخرین گزارش که مربوط به ۲ روز قبل (یعنی پیش از جلوگیری مجدد شهرداری از احداث بناهای غیر مجاز در خارج از محدوده) است حکایت از آن دارد که دستمزد کارگر ساده برای کار شبانه در ساختمانهای غیر مجاز ۱۵۰ تومان و بنا ۵۰۰ تومان است و متاسفانه این امر اثر منفی روی دستمزد کلی و عمومی بخش ساختمانی گذاشته است.

وضع استثنائی

البته این وضع در بازار عرضه و تقاضای کارگر ساختمانی تهران یک وضع استثنائی است، و استثناء هم زائیده شروع بسیار عجولانه و ناگهانی خانه‌سازی درخارج از محدوده تهران در مقیاسی فوق‌العاده وسیع است.

از سه هفته قبل، نخست با انتشار شایعه لغو محدودیت خانه‌سازی در خارج محدوده تهران و سپس با در افواه افتادن این خبر که مامورین شهرداری با سازندگان خانه های غیر مجاز در خارج از محدوده پایتخت چون گذشته سخت‌گیری نخواهند کرد، موجی از فعالیتهای ساختمانی در خارج محدوده پایتخت برخاست. گروهی از بساز و بفروشها نیز که‌واسطه‌تحولات اخیر زمین و مسکن، وطرح لایحه تکمیل و اجاره ساختمانهای خالی در مجلسین از یکسو، و ممنوعیت و محدودیت ساختمانی بوسیله شهرداری از سوی دیگر، دامنه فعالیتشان در داخل تهران محدود شده است، با استفاده از این وضع به میدان آمدند و فعالیت خانه‌سازی‌را در خارج محدوده تشدید کردند.

این افراد با گروهی از صاحبان اراضی کوچک‌مجاور هم وارد مذاکره میشدند وتعهد می‌کردند درمقابل‌دریافت مبلغی (که کلان هم بود) در مدتی کوتاه روی زمین آنها خانه‌ای بنا کنند و تحویلشان دهند.

دوره بلاتکلیفی

ماموران شهرداری هنگامی متوجه این وضع شدند و تصمیم به دخالت گرفتند که تغییراتی در سطوح مدیریت عالی شهرداری آغاز شده‌بود.

شهردار پیشین دستور داد حمل مصالح ساختمانی به‌خارج محدوده ممنوع شود و با منصوب کردن شهردار جدیدی به شهرداری ناحیه۱۲(شهرری که بخش عمده‌ای ازخانه‌سازی در خارج از محدوده درهمین منطقه متمرکز است) خواست، بساز و بفروشها در خارج محدوده مبارزه کند، اما یک روز بعد از این انتصاب خود از کار کناره گرفت. شهردار جدید (مهندس‌جوادشهرستانی) نیز یک هفته نخست کار خود را سرگرم مطالعه و برنامه ـ ریزی اصولی برای اموربینادینی شهرداری پایتخت بود، وچون ماموران شهرداری‌از روش کار او آگاهی نداشتند، فقط از دور ناظر توسعه روز افزون فعالیتهای ساختمانی شدند.

در این مرحله، آندسته از صاحبان اراضی خارج‌محدوده که با احتیاط عمل کرده بودند نیز باورشان شد که می‌توانند از فرصت استفاده کنند و در قطعه زمین خود عمارتی بسازند.

نتیجه آن شد که ناگهان تقاضا برای مصالح و کارگر ساختمانی به چند برابر بحرانی‌ترین زمان‌های گذشته رسید و باوجود ممنوعیت حمل مصالح ساختمانی به خارج از محدوده اینک آجر دانه‌ای۱۲ ریال قیمت دارد و یک بنا بابت یک نوبت کار شبانه گاهی تا ششهزار ریال دستمزد مطالبه می‌کند.

کار دو نوبته

از سه ـ چهار روز پیش شهرداری مجددا در برابر خانه‌سازی غیر مجاز درخارج از محدوده عکس‌العمل جدی نشان داده و همزمان باخراب کردن دویست، سیصد خانه در مناطق مختلف اعلام کرده است که مادام‌که‌محدوده‌تهران و قانون مشخص کننده‌وظایف شهرداری در این مورد، در حالت کنونی باقی بماند، به تخریب خانه‌های غیر مجاز در خارج از محدوده‌پایتخت‌ادامه خواهد داد. اما باوجود این اخطار، خانه‌سازی شب وروز در خارج محدوده تهران ادامه دارد.

گزارشگران‌ما درشمیران‌نو، افسریه، یافت‌آباد، علی‌آباد، جوادیه، تهران‌پارس وپاره‌ای دیگر از مناطق خارج محدوده که خانه‌سازی در آنها رواج دارد با بناهاوصاحب‌خانه‌هائی روبرو شده‌اند که شبانه‌روز، لاینقطع کار می‌کنند تا سقف خانه خود یا خانه کسی را که به استخدام او درآمده‌اند، بپوشانند.

این وضع، در غایت امر به بحرانی در زمینه مصالح و کارگر ساختمانی منجرشده که در تهران بیسابقه است. بی‌آنکه معلوم باشد عاملان این کمبود و گرانی صاحب خانه بشوند. گاهی خود سازندگان این خانه‌های غیر مجاز هم میدانند که احتمال آنکه کلنگ ماده صد بر ساختمانشان فرود نیاید خیلی کم است، اما بااین وجود با آجر دانه‌ای ۱۲ ریال و بنای با دستمزد ۵۰۰ ـ ۶۰۰ تومان همچنان به خانه سازی در خارج محدوده ادامه می دهند.

گفتگوی گزارشگر ما باآقای علی‌اکبرمقدس‌پور ـ یکسازنده خانه در خارج محدوده موید این حقیقت است، او میگفت: در خارج از محدوده تهران پارس صاحب یک قطعه زمین هستم و سالهاست که درانتظار اجازه ساختمان‌سازی‌شهرداری بسر میبرم. با توجه به اینکه مدتها بود اجازه ساختمان نمی‌دادند قطعه زمین خود را رها کرده بودم تا گشایشی حاصل آید.

این وضع ادامه داشت تا اینکه حدود پانزده‌ـ بیست‌روز قبل ناگهان در منطقه هاشایع شد شهرداری ساختمان سازی در خارج ازمحدوده را آزاد ساخته و برای اینکارچهل روز مهلت تعیین کرده استو اگر کسی بتواندتا قبل از چهل‌روز دیوار خانه خود را به سقف برساند صاحب خانه شده واز مشکل اجاره نشینی خلاص‌می شود.

متاسفانه من‌نیز مانندبسیاری از مردم‌بی‌اطلاع دیگر، براساس این شایعه و بدون تحقیق در صحت و سقم موضوع به‌تکاپو افتادم و ابتدا برای تامین‌پول حتی‌قسمتی‌ازلوازم زندگی‌خودم را فروختم و بعد هم در تهران بزرگ به جستجوی کارگر پرداختم. ابتدا هیچکس پیش بینی نمی کرد وضع کارگر ساختمانی این چنین شود وبا بحران کمبود کارگر روبرو شویم، اما کارگران که از تقاضای بیسابقه صاحبان کار مطلع شدند به ناگهان سطح توقع خود را افزایش دادندو هر کس‌پول بیشتری میدادبرای او بکار میپرداختند.

ساختن و خراب کردن در مرز و بیرون مرز محدوده ۵ ساله تهران این رز ها کاری شده است عادی. مردم که از شایعه پردازان شنیده‌اند خانه سازی در خارج محدود آسان شده است، و به چشم خودش نیز می بینند در مناطق مختلف خارج محدوده هر روز تعداد زیادی خانه ساخته میشود، بدون خرید مصالح ساختمانی گران، (مثلا آجر دانه‌ای ۱۲ ریال‌و استخدام کارگران ساختمانی‌یا دستمزد های گزاف شروع به خانه سازی‌می کنند، امابرخلاف یکی دو هفته گذشته که از سخت گیری ماموران‌شهرداری خبری نبود، حالا سازندگان خانه ها با هجوم ناگهانی این ماموران مواجه میشوند.

موضوع جالب‌اینکه اگر در گذشته سخت‌گیری ماموران شهرداری موجب میشد که صاحبان اراضی‌خارج محدوده خانه سازی را متوقف کنند، اینک حتی پس‌از آنکه ماموران خانه های غیر مجاز یکمنطقه را خراب میکنند، بلافاصله پس از رفتنشان، سازندگان خانه ها، بلافاصله خانه‌سازی را با استفاده از مصالح باقی مانده از تخریب مجددا شروع می کنند. باین ترتیب، این روز ها کار ساختن و خراب کردن در خارج از محدوده تهران که رفته رفته بصورت بازی موش و گربه درمی‌آید، ادامه دارد.

دو عکس بالا که ساختن عجولانه یک خانه در منطقه افسریه وخراب‌کردن خانه‌هائی را در منطقه مجیدیه نشان‌می دهد نشان دهنده این واقعیت است. ناگفته نماند در جریان تخریب خانه‌های‌غیرمجازخارج محدوده تاکنون‌عده‌ای ازکسانی که اقدام‌به‌ساختن خانه‌درزمین های خویش کرده‌اند، نیز مجروح شده‌اند.

۷۵ درصد محصول برنج برداشت شد

برداشت محصول شالیزار های شمال رو باتمام است و تا اواخر شهریور ماه کلیه محصول برنج در استان های گرگان، مازندران و گیلان برداشت خواهد شد.

طبق گزارش های رسیده تاکنون بیش‌از ۷۵ درصد از تولید شلتوک‌سال جاری‌برداشت شده است که اکثر آن‌برنج «شصت رس» است. بابرداشت بیش‌از سه‌چهارم تولیدامسال، شالیکاران معتقدند که محصول امسال برنج در سه منطقه مذکور بیش‌از سال گذشته‌می باشد و آفات کمتر توانسته است که به محصول امسال صدمه وارد کند.

براساس گزارش خبرنگار ما، در سال جاری ۴۴۰ هزار هکتار شالیزار های کشور در دو نوبت بوسیله سازمان حفظ نباتات وابسته بوزارت کشاورزی و عمران روستائی سمپاشی هوائی شده است، ودرمناطقی نیز سمپاشی های دستی انجام گرفته است.

دراین گزارش اضافه شده است که با برداشت برنج امسال، موجودی انبار های برنج در خطر افتاده بخصوص که با کاهش قیمت برنج، ذخیره های انباری هنوز به‌بازار عرضه نشده است و در اغلب انبار ها، آفت «شپشك»، برنج ذخیره را تهدید میکند.

توصیه کارشناسان

یك کارشناس حفظ نباتات توصیه کرد که برای دفع‌آفت شپشك لازم است کیسه های برنج رازیرچادر پلاستیکی‌قرار دهند وچندقرص «فستوکسین» نیز در زیر چادر قرار دهند و مدت ۳تا۴ روز بهمین منوال باقی نگه‌دارند و پس‌از مدت مذکور کلیه حشرات داخل برنج معدوم شده‌است.

راه دیگر مبارزه با شپشك استفاده از گاز «بروموردتیل» میباشد که می توان‌آن را به زیر چادر های پلاستیکی که روی برنج قرار داده شده داخل کرد.

دراین طریقه برای هر متر مربع ۳۰ تا۴۰ گرم«بروموردتیل» کافی خواهدبود. این مقدار سم ظرف‌مدت ۱۸ساعت تمامی حشرات داخل برنج را نابود می کند.

خبرنگار ما میافزاید، امسال مقداری از محصول در مناطق شهسوار و لنگرود دچار آفت «بلاست» شدکه مربوط به بارندگیهای مداوم‌وبودن‌آفتاب میباشد. در سایر مناطق با عملیات مبارزه بر ضد آفات، بخصوص کرم ساقه‌خواربرنج، محصول مناسبی بدست آمده است که‌پیش‌بینی میشودنزدیك ۱۰۰ هزار تن شلتوك، امسال بیش‌از محصول سال گذشته باشد اگر این‌پیش بینی درست باشد، محصول امسال بحدود یك میلیون و ۵۵۰ هزار تن خواهد رسید واحتیاج بواردات برنج خارجی، باتوجه به‌ذخیره انبار ها نیست.

تشکیل کنفرانس بین‌المللی کویر زدائی

کنفرانس بین‌المللی کویر زدائی سازمان‌ملل‌متحد باشرکت ۱۵۰۰ نفر نماینده که از بیش از ۱۰۰ کشور باین کنفرانس آمده‌اند، و همچنین با حضور نمایندگان ۶۰ سازمان بین‌المللی و آژانس‌های وابسته بسازمان ملل متحد و ۹۰ موسسه غیر دولتی از امروز بمدت ۱۲روز در نایروبی پایتخت کنیا آغاز بکار کرد. هدف اصلی این کنفرانس تنظیم برنامه‌های عملی کوتاه مدت‌وبلندمدت درمبارزه باکویر وجلوگیری از گسترش کویر است. یکی از برنامه‌هائی که در این کنفرانس از سوی کارشناسان و دانشمندان‌مختلف ارائه خواهد شد برنامه ایجاد کمربندهای سبز افریقای شمالی، شامل‌کشورهای‌الجزایر ـ مصر ـ لیبی ـ مراکش ـ تونس ـ وساحل افریقا و همچنین مدیریت منابع آب رسانی در افریقای شمال شرقی و شبه جزیره عربستان و مدیریت‌دام در منطقه ساحلی سودان است در ضمن برنامه‌هائی نیز برای مراقبت از برنامه‌های کویر زدائی در مناطق خشک و نیمه خشک‌آمریکای جنوبی‌و آسیای جنوب غربی‌تنظیم‌شده است که در این کنفرانس جهت اتخاذ تصمیم ارائه خواهد شد.

مصطفی تولبا مدیر عامل‌برنامه محیط زیست سازمان ملل‌متحد که در ضمن دبیر کل این کنفرانس نیز هست در باره انگیزه تشکیل این کنفرانس ـ بین‌المللی گفت خشکسالی طولانی که در اواخر دهه ۱۹۶۰ در منطقه ساحل‌افریقا بوجود آمد توجه جهانیان را به این مسئله جلب کرد و سبب شد که یک چنین کنفرانس از سوی سازمان ملل متحدبرگزار شود.

لازم به یادآوری است که دکتر پرویز مهدی‌زاده رئیس موسسه تحقیقات جنگل‌های ایران در این کنفرانس شرکت میکند و طرح‌های علمی قابل توجهی ارائه خواهد داد. ایران از نظر مبارزه با کویرو پیش‌گیری از گسترش بیابانها یکی از کشورهای موفق‌جهان شناخته شده‌است.

چکهای مسافرتی جعلی ین ژاپن

چکهای مسافرتی جعلی ین‌که شباهت زیادی به چکهای‌صادره توسط بانکژاپن داردبه‌مقادیر زیادی در خارج، بخصوص در کشورهای اروپائی، امریکای شمالی و آسیائی، منجمله‌ایران در جریان است.

این چکهای مسافرتی که‌فقط به‌مبالغ ۲۰ هزارین و ۵۰هزار ین وجود دارد، بقدری‌ماهرانه جعل شده که تعدادی از آنها توسط بانکهای معظم که در صحت آنها تردیدی نداشته‌اند، به پول نقد تبدیل شده است. بانک توکیو تلگرافی‌یادداشتی مبنی براحتیاط لازم در باره چکهای مسافرتی جعلی به‌کانون بانکها فرستاده تا توجه تمام بانکها را دراینجا جلب نماید.

تجلیل از بزرگان سینما در جشنواره شیراز

ساعت ۸ بعد از ظهر روز شنبه پنجمین جشنواره فلیم ـ سازان جوان منطقه آسیا و اقیانوس آر ام، طی ضیافتی‌با حضور دکتر جهانبانی مدیر مرکز رادیو تلویزیون شیرازدر هتل کوروش افتتاح شد. بعد از سخنان حسن شهباز مشاور امور بین‌المللی رادیو تلویزیون ملی ایران، هوشنگ کاووسی مدیر جشنواره از فعالیتها و چگونگی برگزاری پنجمین جشنواره فلیمسازان‌منطقه‌آسیا گزارشی ایراد کرد و سپس کامران فیلسوفی معاون استانداری فارس ضمن عرض خوش‌آمد رسما پنجمین جشنواره را افتتاح کرد.

در این ضیافت نمایندگان کشورهای شرکت کننده در جشنواره از جمله عراق، پاکستان، بنگلادش، چین، کره، هنگ‌کنگ، فیلیپین و زلاندنو و دو نفر از اعضای هیات ژوری از کشور های اندونزی و فیلیپین و همچنین، کمیته انتخاب حضور داشتند.

در مراسم افتتاح فیلم های «بازار می‌گرید» و «قصه پیرزن و دیو» از ایران، «برای‌فروش» از زلاندنو و «راه‌آهن زیر زمینی» از ایالات متحده‌امریکا به نمایش درآمد.

صبح روز یکشنبه‌درنخستین روز جشنواره‌پنج‌فیلم درقسمت مسابقه نمایش داده شد.

بازار میگرید:

کار مشترک رضا غروی‌و عباس باقریان.

۱۲ دقیقه ـ ۱۶ میلیمتری ـ رنگی.

فیلم از یک زمینه‌مستندبهره می‌برد تا تاسف و نگاه غمبار فیلمسازانش را در فقدان و یا نابودی گوشه‌ای از معماری و فرهنگ این مرزوبوم بنمایش بگذارد.

القای مفاهیم فکری فیلم از طریق ایجاد ریتم مناسب و مونتاژی قابل توجه میسرشده است، لکن منطق یک اثرمستند را در خود ندارد، چون تماشاگر بیشتر با نگاه فیلم ـ سازان به بازار نگاه میکند.

به همین دلیل و با توجه به برش فیلم که می‌کوشد باپیوند دو صحنه به هم، معانی و مفاهیم دیگری نیز بیابد، ساختمان کلی فیلم درهم می ـ ریزد. اما فیلم بخاطر نزدیک شدن به هدف، با یاری‌تکنیک و نگاه فیلمسازان در موقع و مکانشان، با توجه به استفاده از فیلتر خاص که در خدمت زمان‌بندی فیلم گرفته شده‌اند، تا حدودی موفق است. ویژگی پیوند فیلم که کلیت آن رادرپر می‌گیرد، حرکت خطی ازیک نقطه است پرگار مانند که به همان نقطه آغازین می‌رسد و با بسته شدن دایره فیلم، در حقیقت دایره بازار نیز بهسته می‌شود.

فیلم در یک سحرگاه با حرکت دوربین بسوی‌یکبادگر شروع می‌شود و با چند پلان تند و سریع از بامهای بازار ادامه می‌یابد و در پایان یک حرکت زوم‌یک، همان صحنه نخستین را، در غروب، نشان می‌دهد که‌منطق‌فکری‌سازندگان آن را مشخص میکند.

دیو و پیرزن

کار مشترک رسول نظر آزادی و عبدالله علی مراد ـ ۱۸ دقیقه که به صورت نمایش عروسکی ساخته شده است. این فیلم صرفا یک تجربه تحصیلی است که‌ارزش‌چندانی ندارد، چرا که نه در قصه (که از افسانه های ایرانی گرفته شده) منطقی وجوددارد و نه ظرافتهای خاص یکفیلم عروسکی را داراست.

مسابقه بزرگ طناب کشی:

این فیلم جدا از معیارهای سینمای مستند مطلقا یک فیلم گزارشی است و از یک سنت دیرپای ژاپنی که سازنده آن «هاروکی کیتو»آن را باتکنیکی تقریبا پخته در مقام یک گزارشگر عرضه میکند.

«برای فروش» فیلم دودقیقه‌ای «اریک گلدبریک» از زلاند نو که نقاشی متحرک است، نگاه طنزآمیزی به یک خط فکری است که تنها می‌توانست از

بقیه در صفحه ۲۵

SINCE 1887 YAMAHA

بدینوسیله باطلاع علاقمندان تعمیر و تنظیم

ارگ الکترونیک یاماها

میرساند که از تاریخ۱۲ شهریور ماه ۲۵۳۶ به مدت سه هفته همه روزه (باستثنای روزهای پنجشنبه و جمعه) سمینار آموزشی تحت نظر متخصصین کارخانه یاماها درمحل:

ایران یاماها

خیابان تخت‌طاووس‌چهارراه روزولت‌ازساعت ۵الی ۷بعدازظهر دائر میباشد. متمنی است برای ثبت‌نام به آدرس‌ایران‌یاماهامراجعه‌فرمائید

اطلاعیه

قابل توجه سهامداران محترم صنایع بسته‌بندی ایران(شرکت‌سهامی‌عام)

خواهشمند است جهت‌دریافت‌سودمتعلق بسهام مربوط به عملکرد سال ۲۵۳۵ شاهنشاهی‌از تاریخ سه شنبه ۸ر۶ر۲۵۳۶ لغایت ۱۴ر۶ر۲۵۳۶ ساعت ۵ر۸ تا ساعت ۱۲ واز ساعت۱۳الی ۳۰ر۱۵ غیر از جمعه با در دست‌داشتن برگ سهام و شناسنامه و یا کارت شناسائی بآدرس‌خردمند شمالی ـ شماره ۱۳۵ طبقه پنجم‌و بعد از تاریخ مذکور بمحل کارخانه‌واقع‌در کیلو متر۱۲جنوبی کرج صنایع بسته‌بندی ایران (شرکت‌سهامی عام) قسمت‌سهام مراجعه فرمایند.

صنایع بسته‌بندی ایران (سهامی عام)

اطلاعات و نیازمندیهای عمومی

تصادفات راهنمائی و رانندگی ۳۳۳۳۳۳ ـ ۳۴۲۴۳۴
بیمه ایران(۲۴ساعته) ۳۰۴۰۲۶ ـ ۶۴۳۰۱۴
کمیته ملی حمایت از مصرف کننده ۸۵۴۷۴۷ـ ۸۵۴۴۴۸
اطلاعات فرودگاه ۶۴۳۰۱۴
مهرآباد ۶۴۳۹۱۳ ـ ۶۴۳۰۱۲
هواپیمائی ملی پرواز های خروجی۹۱۱۲۳۱۳و ۹۱۱۲۳۱۴
آتش نشانی تهران ۹۵۴۴۴۴ـ ۹۵۵۵۵۴ـ ۹۰۰۰۰۰ـ ۶۴۴۴۴۰
آتش نشانی شمیران ۲۷۷۷۷۲ و۲۷۷۷۷۱ مرکز اورژانس ۶۶۹۹۹۱ و ۶۶۹۹۲۱ مرکز اورژانس ۱۲۳
دفتر ارائه اطلاعات مسمومیت ها۶۶۰۵۱ ـ ۶۶۰۵۵۲
دفتر ارائه اطلاعات مسمومیت ۶۶۰۵۵۲ـ۶۶۰۵۵۱
مرکز حمایت مسمومین بنیاد والاحضرت شاهدخت شمس پهلوی ۸۴۱۰۲۰ ـ ۸۵۱۰۳۰

جرثقیل هیدرولیکی
شرکت تولیما
بازو تلسکوپی
۱۲/۵ تنی ۱۷۰ هزارتومان
۱۸ تنی ۱۹۰ هزارتومان
شرکت تولیما.
خیابان ایرانشهر
مقابل وزارت کارشماره ۴۳۲
تلفن ۹۵۴۴۶۰ـ ۹۵۹۲۴۴
۹۵۶۸۶۰ ـ ۹۵۷۴۰۹

الاتحاد
تنها مجله عربی زبان ایران
از گروه نشریات مؤسسه اطلاعات
با داشتن نمایندگی در ۲۱ کشور عربی

تلویزیون رنگی آریا سکام ایرانی
ساخت ایران باکمك فنی فیلیپس هلند
ARYA
دارای باند کامل اف ـ ام برای استفاده ازصدای اصلی فیلمها و برنامه های اف ـ ام رادیو ایران
ما میخواهیم شما بهترین را داشته باشید
دنیای رنگی آریا واقعی تراست

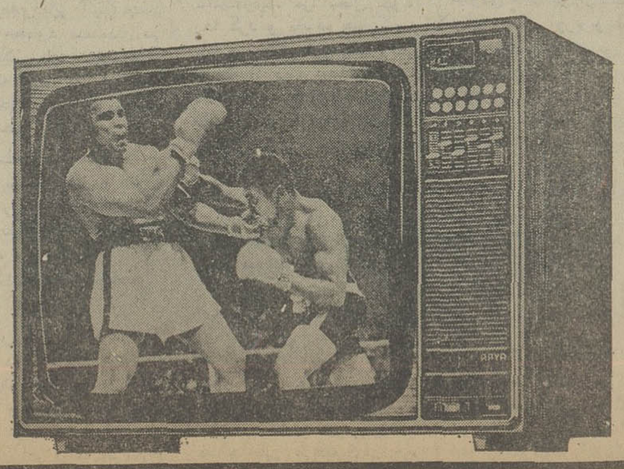

انتقاد نمایندگان از تخریب خانه‌های خارج از محدوده

انجمن شهر پایتخت در جلسه دیشب خود که بدون حضور شهردار تهران تشکیل شد از روش شهرداری در مورد خانه های خارج از محدوده انتقاد کرد ، در همین جلسه انحلال شورای هماهنگی شهرداری اعلام‌شد و به‌پیشنهاد یکی‌از نمایندگان انجمن شهرپایتخت کمیسیونی مامور شد کلیه‌قوانین ومقررات مربوط به حدود وظایف و اختیارات انجمن شهر رامورد بررسی قرار دهد تاباشناخت نارسایی‌های قانونی، در آینده اختیارات شهرداری وانجمن شهر پایتخت با یکدیگر منطبق شود .

درجلسه این‌هفته بحث‌های کلی نمایندگان پیرامون خارج از محدوده‌دور میزدونمایندگان که‌از سوی صدها هزار نفراز ساکنان تهران صحبت میکردند یکصدا رسیدگی فوری به موضوع ساختمان‌سازی در خارج از محدوده وسروسامان دادن به وضع فعلی خارج از محدوده‌را خواستار شدند.

خاقانی یکی از اعضای انجمن در زمینه موضوع ساختمان سازی در خارج از محدوده گفت : طرح جامع‌که هشت سال پیش بوجود آمد قرار بود، یک طرح کوتاه‌مدت موقتی باشد و پس از پنجسال مسئله خارج از محدوده منتفی شود، ولی بعدا هیچ اقدامی در این باره صورت نگرفت .

وی افزود : در یکماه‌گذشته قویا شایع شده بود که احداث ساختمان در خارج‌از محدوده برای مدت معینی آزاد شده است و مردم‌ساده‌دل بافروختن وسایل زندگی خود اقدام به خرید مصالح ساختمانی بقیمت گزاف از بازار سیاه کردند و دیوارها را بالاآوردند ، وحالا که ساختمان آنها تقریبا تمام شده، شهرداری قصد تخریب ساختمانها را دارد . خاقانی سپس اضافه کرد : آیا بهتر نبود هنگامیکه پی ساختمان‌ها در خارج‌از محدوده ریخته می‌شد، شهرداری جلوی کار ساختمان‌را میگرفت؟ (نمایندگان گفتند صحیح است.)

وی همچنین بمسئله کمبود فضای سبز، شاهراهها ومراکز آموزشی بهداشتی اشاره کرد و گفت هماهنگی درساختمانها به عهده شورای هماهنگی شهرداری گذاشته شده است که این شورا هم به دلخواه خود تراکم‌های ساختمانی را کاهش یا افزایش میدهد .

مهندس ارداقی قائم مقام شهردار پایتخت در پاسخ به این نماینده گفت :

شورای هماهنگی دیگر تشکیل نمیشود ، چون این شورا به خواست و سلیقه شهرداری قبلی بوجود آمد و مورد قانونی نداشت بلکه تنها برای مشورت مسئولان با صاحب‌نظران و متخصصان ایجاد شده بود (یکی از نمایندگان گفت لابد اعضای شورای هماهنگی هم بین خودشان نیز هماهنگی پیدا نکردند.)

مهندس ارداقی افزود : شورای هماهنگی‌هیچگاه تراکم راافزایش نداده‌واگر شهرداری هم تغییری در تراکم داده‌صرفا در جهت کاهش آن بوده است بعنوان مثال در چهارراه تخت‌جمشید ـ پهلوی قطعه زمین نسبتا وسیعی وجود دارد که صاحب آن چندی پیش تقاضای پروانه ساختمانی برای‌ایجاد چهار طبقه‌پارکینگ زیرزمین داده بود اما بعلت گرهی که در ترافیک بوجود می‌آورد با آن موافقت نشد.

چندتن از نمایندگان گفتند: موارد دیگری هم سراغ داریم که شهرداری تراکم را بی‌جهت تغییر داده ، رئیس انجمن خطاب به نمایندگان‌گفت: لطفا موارد موردنظر را یادداشت کنید و به شهرداری بدهید .

در این هنگام توحیدی اقدم یکی دیگر ازنمایندگان ،خطاب به قائم مقام شهردار گفت : برای همه مردم تهران وایران این سئوال پیش آمده که‌چطور شد ماموران شهرداری پس از ۴۰ روز که از ادامه کار سازندگان خارج‌ازمحدوده می گذرد ، به فکر تخریب افتادند، مگرقبلاخلاف آنها راندیده‌اند؟ نمایندگان گفتند(آفرین ،صحیح است) وی سپس‌گفت : درچند جلسه پیش که آقای تقی‌زاده یکی از نمایندگان انجمن بمقام های‌شهرداری راجع به خانه سازی خارج محدوده هشدار داد شهرداری این مسئله را نادیده گرفت مگر این سرمایه کشورمان نیست که زیر پا له میشود و افرادی که در آینده باید عنصر های فعال این آب و خاک باشند آیا امروز با این تخریب ها و ناراحتی ها تبدیل به افرادی ناراضی و عقده‌ای نخواهند شد ؟ ایا این خلاف فرمایشات شاهنشاه نیست که فرمودند شهرداری نباید در مردم ایجادنارضائی کند ، در حالی‌که می‌بینیم‌امروز شهرداری تبدیل به کارخانه ناراضی سازی شده است ، (نمایندگان گفتند احسن) .

مهندس ارداقی در پاسخ به این نماینده گفت : من رسما میگویم که شهرداری هرگز اعلام نکرده است که درخارج محدوده ساختمان سازی حتی برای یکروز آزاد است و ضمنا طبق قانون‌نمیتواند اجازه‌ادامه کار به این قبیل سازندگان ساختمان را بدهد .

تیمسار نادرخانی رئیس انجمن گفت : انجمن شهر یک مجلس قانون گزاری استو باید خودش قانون را رعایت کند . انجمن شهر در خارج‌از محدوده طبق قانون هیچ‌نقشی ندارد و این مربوط بشورای عالی نظارت بر گسترش شهر تهران و شهرداری پایتخت میشودکه‌تکلیف مردم رامشخص کند بنظر بنده باید نمایندگان به‌مردمی که در این زمینه مراجعه میکنند جواب قاطع بدهند و مردم هم هر مسئله‌ای که راجع به خارج محدوده دارند با نمایندگان مجلسین مطرح کنند .

قاسم مستعلی نیز به نحوه تخریب خانه های خارج از محدوده وسیله ماموران شهرداری اعتراض کردوگفت:

وقتی ماموران شهرداری ساختمانی را خراب میکنند ، لوازم و مصالح ساختمانی را که با هزار مکافات خریداری شده نیز غیر قابل استفاده می‌کنند درست مثل اینکه غرض‌ورزی در کاراست ، بایدصریح بگویم در این زمانه هرکس‌فکر کند که مردم‌نمی فهمند خودش نمی‌فهمد ، زیرا مردم متوجه میشوند که شهرداری به فلان ساختمان در فلان گوشه شهر که خلاف ساخته شده است ، کار ی‌ندارد و در مقابل نسبت به یک اتاق در قسمتی دیگر این شهر اینقدر حساسیت نشان میدهد .

در این موقع محمد رضاتقی زاده پشت تریبون قرار گرفتو گفت : ما در بسیاری ازموارد در پیشگاه مردم مسئولیم ـمردم از ما انتظار دارند و ماباید انتظاراتشان را پاسخگوباشیم. ما اگریک انجمن شهر انتخابی هستیم مهر تائید بر مردمی‌که ما را انتخاب کرده‌اند میزنیم ـ بنابراین باید در زمینه خلع ید از شوراهایی نظیر شورای نظارت بر گسترش شهر تهران و شورایعالی شهر سازی‌وغیره اقداموگره کار مردم نیزگشوده شود.

لیلا سمیعی‌گفت : شهرداری باید محیطی فراهم کند که مردم با رغبت با آن تماس بگیرند و آنجا را خانه خود بدانند ، بنابراین وظیفه‌شهردار تهران در این‌میان بسیارسنگین است .

تقی‌زاده سپس پیشنهاد کرد موقعیت وزمینه‌ای فراهم‌شود که اختیارات شهرداری و انجمن شهر با یکدیگر منطبق شود و باین ترتیب دست‌انجمن شهر که هم‌اکنون ،توسط قوانین بازدارنده و دست وپا گیر بسته شده است ، در مواردی نظیر مترو ، عباس‌آباد (شهستان پهلوی) ـ خارج از محدوده ـ طرحهای تفضیلی و اصلاح طرح جامع و غیره باز باشد .

این پیشنهاد مورد تائید انجمن قرار گرفت‌ورئیس‌انجمن شهر چند تن از نمایندگان را مامور کرد با تشکیل کمیسیون هایی نارسائی های شهرداری و انجمن شهر را پیدا و برای اصلاح به انجمن شهر تسلیم کنند .

شهردار تهران اعلام‌کرد در یك محل مخصوص

اجازه‌ساختمان‌در خارج از محدوده داده‌میشود

شهردار تهران دیروز در اجتماع بازاریان که با حضور دبیر کل تشکیل شده بود گفت از کسانیکه درخارج‌از محدوده شروع به ساختمان سازی کرده‌اند تقاضا میکنم که این کار را برای مدتی کمتر از یکماه متوقف‌کنند تا شهرداری بتواند نقشه و محلی را برای آنها درنظر بگیرد وآنهابتوانند درمحل تعیین شده خانه‌سازی نمایند.

جواد شهرستانی شهردار پایتخت که برای اولین‌بارپس از انتخاب بسمت شهردار در یک اجتماع‌بزرگ صحبت‌میکرد تاکید کرد : هیچکدام از ما بهیچوجه مایل نیستیم خانه کسی را خراب‌بکنیم بخصوص اگر آنها از افراد کم‌درآمد باشند و باخون دل پول کمی را فراهم کرده و به قیمت‌گران شروع به خانه‌سازی کرده باشند.

شهرداری پایتخت در ادامه سخنان خود اضافه کرد : من از همه‌ی شهروندان خواهش کردم که فعلا کار خانه‌سازی را متوقف کنند تا ما بررسی کنیم و ببینیم تا با یک طرح و یک نقشه در محلی که بتوانیم به آنها آب و برق و اسفالت بدهیم اجازه ساختمان سازی بدهیم .

هیچکس نمیگوید که مردم زمین نداشته باشند ولی آیا صحیح است درجائیکه مطمئنا خراب میشود خانه‌سازی بکنند چون در آنجا ما طرح‌هائی داریم که یا امروز و یا فرداو یا یکسال دیگر اجرا خواهد شد ودرنتیجه آن‌خانه‌ها ویران خواهد گردید.

من فکر میکنم که هیچکدام از شما راضی به این امر نباشید.

گرانی مصالح ساختمانی

شهردار جدید افزود زمانی که من باین سمت منصوب‌شدم این حرکت و این‌کار (خانه سازی در خارج از محدوده) شروع شده بود و گروه زیادی نیز ساختمان کرده بودند من از آنها خواستم که این کار را متوقف کنند و بعد از آنکه طرحی را آماده کردیم بیایند در آنجا برای خود مسکن بسازند.

شهردارپایتخت ضمن اشاره به افرادی که در خارج از محدوده خانه‌سازی‌میکنند گفت آیا صحیح است که آهن را گران بخرند و به‌پنا پول‌زیادی بدهند و جائی را بسازند که بعدها ویران شود . گذشته از اینکه قانون ما را موظف‌میکند وجدانا هم موظف هستیم که به آنها تذکر بدهیم و نگذاریم‌باین کار ادامه دهند.

شهردار پایتخت در پایان سخنان خود گفت:

من از شما میخواهم مردمی را که به این امر آشنانیستند و با شما تماس میگیرند روشن بکنید . قانون وظیفه‌ای را بعهده شهرداری گذاشته که باید اجرا شود درعین‌حال ما علاقه‌مندیم طبق یک اصول صحیح اینکار را انجام دهیم که هم‌رضایت شاهنشاه‌آریامهر و هم رضایت شهروندان عزیز جلب شود.

نیروگاه‌برق‌سد شهبانوفرح‌از کارافتاد

تولید برق سد شهبانو فرح (سفید رود) که با ۵ نیروگاه سالیانه ۴۲۰ میلیون کیلووات ساعت برق تولید میکند بعلت کمبود آب‌ازمدارشبکه‌سراسری کشور خارج شد.

کمبود بارندگی های بهاری واستفاده زیاد از آب این سد در ماههای اخیر بمنظور بهره گیری هرچه بیشتر از واحد های مولد آن ، سبب پائین رفتن آب سد مذکور شد ، بطوریکه تمام نیروگاه های آن که هر یک قدرت تولید ۱۷٫۵ مگاوات برق را دارد از کار افتاد .

تولید نیروگاه های سد مزبور در هفته های گذشته‌نیز به سبب کمبود ذخیره آب و عدم فشار کافی نیز به حدود نصف کاهش یافته بود .

باخارج شدن تولید نیروگاه های سد شهبانو فرح ،وزارت نیرو سعی کرد با استفاده از نیروگاه های دیگر کشور از جمله نیروگاه گازی جدید کرمانشاه که ظرفیت نهائی آن ٦٤ مگاوات است تا حدودی کمبود نیرو را جبران کند .

بهره‌برداری آزمایشی از نیروگاه گازی کرمانشاه دراین هفته آغاز شد و در نخستین ساعات بهره‌برداری۲۰ مگاوات برق از آن گرفته شد .

این نیروگاه دارای‌دو واحد تولید است که هر یک از آنها ۳۲ مگاوات برق تولید میکند از واحد دوم نیز تاپایان ماه جاری بهره‌برداری آزمایشی خواهد شد .

مزایای ترفیع ۲۵۰هزار معلم پرداخت میشود

مزایای یک پایه ترفیع‌معلمان حداکثر تاپایان شهریور ماه پرداخت میشود ، برای‌پرداخت این مزایا ، مناطق آموزش و پرورش اینک مشغول صدور ابلاغ های ترفیع معلمان و کارکنان اداری خود میباشند .

همچنین دستور پرداخت کمک های‌غیرنقدی معلمان درسراسر کشور صادر شده و مناطق آموزشی موظف شده‌اند تاپایان این ماه کوپن های مربوط به کمک های غیر نقدی را بین معلمان توزیع کنند .

یک مقام آگاه در وزارت آموزش و پرورش گفت : در تهران بیش از ۳٦ هزار معلم و دبیر و در سراسر کشور بیش از ۲۵۰ هزار نفر مشمول این قانون میشوند و این اولین بار است که مزایای‌یک پایه ترفیع از سوی مناطق آموزش‌وپرورش تهران بمعلمان ابلاغ میشود.

افزایش حقوق‌ماه اول‌حاصل از اعطای یک پایه ترفیع که از اول سال ۲۵۳٦ در بودجه منظور شده بنفع صندوق بازنشستگی کسر خواهد شد .

بخشنامه مربوط به اجازه پرداخت یک پایه ترفیع به مستخدمین رسمی مشمول‌قانون استخدام کشوری در اوایل فروردین ماه ۲۵۳٦ از سوی سازمان اموراداری‌واستخدامی کشور به کلیه وزارتخانه ها و موسسات‌دولتی مشمول‌قانون استخدام کشوری ابلاغ شدو وزارت آموزش و پرورش با دریافت این بخشنامه دستور تسریع در صدور ابلاغ ها را به مناطق آموزش و پرورش سراسر کشور صادر کرد .

در بخشنامه وزارت آموزش و پرورش تاکید شده است که احکام حقوقی کارمندانی که تاریخ قطعی بازنشستگی آنان از ابتدای‌سال۲۵۳٦ به‌بعداست در اردیبهشت ماه صادر شود واعطای یک پایه ترفیع‌مستخدم رسمی در حال اشتغال درازای هر دو سال خدمت با رعایت شرایط زیر انجام گردد :

● لااقل دو ثلث از مدت مذکور در حال اشتغال بوده باشد .

● به مجازات های‌ماده۵۹ قانون استخدام کشوری در مدت مذکور محکوم نشده‌باشد.

● خدمت‌رضایتبخش‌داشته باشد.

طرح ممنوعیت حرکت اتومبیل‌های شخصی در محدوده‌مرکزی تهران

مشکلات مربوط به ترافیک‌ـ اسفالت خیابانها ـ نظافت شهر، آلودگی هوا چگونگی صدور پروانه‌ساختمان وبررسی وضع کنونی‌وسایل نقلیه‌عمومی در یك سمینار سه روزه از سوی کارشناسان امورشهری، مسئولین شهرداری ،نمایندگان انجمن شهر،قضات،نویسندگان و نمایندگان گروههای مختلف مردم بررسی میشود .

سمینار مشکلات شهری به منظور بررسی وارائه راه حل هائی جهت رفع مشکلات و نارسائی های شهر تهران در آبان ماه جاری برگزار خواهد شد .

در سمینار شهرداری‌مسایلی به‌این شرح مطرح خواهد شد :

● طرح ایجاد پل های سواره‌رو وپیاده‌رو

● طرح ایجاد خیابانهای‌دو طبقه

● تهیه‌طرح محدوده‌مرکزی شهر جهت منع ورود اتومبیل‌های شخصی

● تعیین تعداد وسائل نقلیه عمومی

● تعیین میزان آلودگی هوا

● ارائه راه‌حلهائی باخود یاری مردم بمنظور ایجادپارك های جدید ، کاشتن درخت ، تبدیل اتومبیلهای‌دودزا به‌برقی.

● مراقبت و نظارت بیشتر و ایجاد تسهیلات بیشتر در صدور پروانه ساختمانی .

● واگذاری نظارت‌برنظافت معابر به مردم

● واگذاری‌نظارت‌براسفالت خیابان‌هاو محل‌هابه نمایندگان مردم ساکن‌در محل های‌مربوطه

● نظارت برتعیین اسامی مغازه هاو فروشگاهها

● نصب مجسمه هائی از بزرگان علم و ادب در میادین شهر .

۵ مهاجم آبادانی دستگیر شدند

آبادان ـ خبرنگار اطلاعات

ساعت ۵ صبح امروز سرانجام باتلاش‌دامندار ماموران شهربانی و ژاندارمری آبادان و خرمشهر ۵ مهاجم آبادانی که دیروز شناسائی شده‌بودند دستگیر شدند.

۵مهاجم آبادانی متهم هستند که چندی قبل درمنطقه «دیری‌فارم» آبادان یکزن جوان رادر مقابل چشمان شوهرش‌ربودند وپس‌از تجاوز او را رها کردند.

بازدیداز صحنه فیلم«کاروانها»

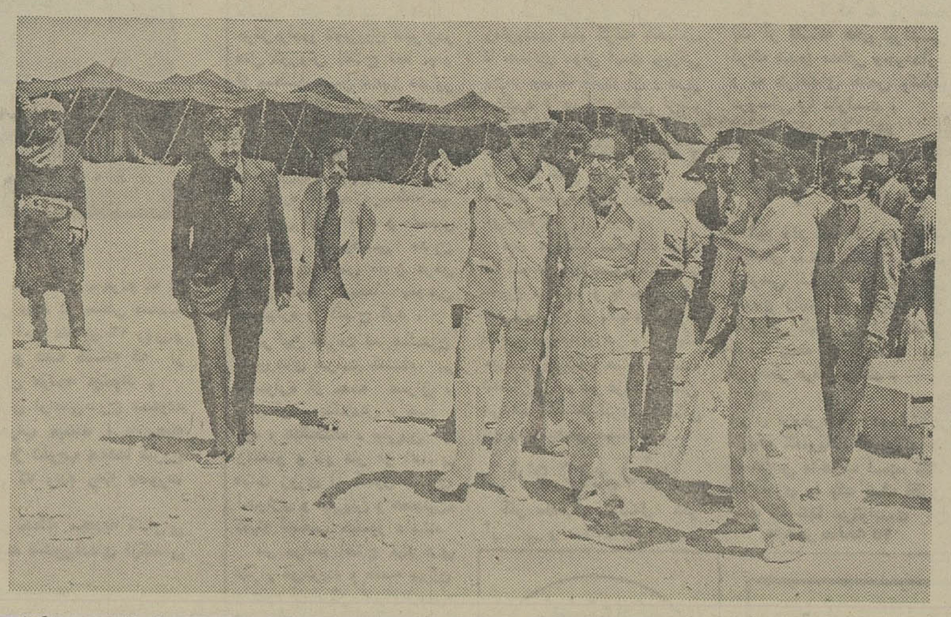

مهرداد پهلبدوزیرفرهنگ وهنر از صحنه‌های فیلم‌برداری فیلم «کاروان ها » درمهرگرد در ۵۰کیلومتری شهرضا دیدن‌کرد .در این بازدید دکتر مهدی بوشهری مبتکر برنامه تهیه فیلم‌های بین‌المللی مشترک ایران و سایر کشور های‌بزرگ‌جهان وعبدالمجید مجیدی دبیر کل بنیاد شهبانو فرح نیز شرکت داشتند .

فیلم کاروان‌ها با همکاری شرکت‌گسترش‌صنعت‌سینمایی ایران ووزارت‌فرهنگ و هنر درایران تهیه میشود .

در صحنه هایی از فیلم کاروان ها که دیروز مورد بازدید قرار گرفت « مایکل سارازین » و «جینفراونیل» هنرپیشگان بین‌المللی‌و چند هنرپیشه ایرانی بهمراه‌صدها نفر از عشایر جنوب ایران شرکت داشتند .

اعزام بخارج روز۱۵مهر برگزار میشود

روز جمعه ۱۵ مهرماه امتحانات زبانهای خارجی انگلیسی ، فرانسه ، آلمانی داوطلبان ادامه تحصیل در خارج از کشور در ۵ حوزه تهران ـ تبریز ـ اهواز ـ شیراز و مشهد برگزارخواهد شد .

اطلاعیه سازمان سنجش آموزش کشور حاکی است که آزمون اعزام به خارج ازسال ۲۵۳۲ به بعد معتبر است و پذیرفته‌شدگان در این سالها نیازی به شرکت مجدد در این امتحانات ندارند .

دیپلمه‌های خرداد وشهریور ماه امسال و همچنین دیپلمه های سالهای‌گذشته ودارندگان مدارک لیسانس و فوق‌لیسانس می‌توانند در این آزمون‌شرکت کنند.

یک مقام آگاه در سازمان سنجش آموزش‌کشور درزمینه شرایط داوطلبان امتحان اعزام گفت :دانشجویان دانشگاهها و موسسات آموزش عالی که تاریخ فراغت از تحصیل آنان بعدازبهمن‌ماه ۲۵۳٦شاهنشاهی است و کسانی که بعد ازسال ۲۵۳٦ در امتحانات نهائی‌دوره دوم متوسطه شرکت خواهند کرد نمی‌توانند داوطلب شرکت درامتحان اعزام‌دانشجوشوند.

ثبت‌نام داوطلبان امتحان اعزام تا روز ۲۱شهریور ادامه خواهد داشت و داوطلبان باید مدارک خود را با پست به سازمان سنجش آموزش کشور ارسال دارند.

همین مقام افزود : کارت داوطلبان امتحان اعزام روز ۱۳ مهرماه توزیع میشود و شرکت‌کنندگان فقط با تکمیل فرم‌مخصوص درخواست‌شرکت در امتحان که پیوست آگهی روزنامه خواهد بود می‌توانند برای ثبت‌نام اقدام کنند.

باران‌وسرما،آذربایجان وشمال رافراگرفت

ریزش باران شدید که‌از دیروز در اکثر شهر های شمالی‌آغاز شده هوای این مناطق را بنحو محسوسی سرد کرده است .

● درپی دگرگونی‌هوا در کلاردشت ، از صبح امروز ریزش باران شدید در این شهر شروع شد و در ارتفاعات برف بزمین نشست . باریزش باران و برف هوای کلاردشت سرد شده و مردم لباسهای زمستانی به تن کرده‌اند و در اکثرخانه‌ها نیز بخاری ها بکار افتاده است .

● با ریزش‌باران سیل‌آسا که از صبح امروز همراه‌با باد و توفان در بندرپهلوی شروع شده ، در کوچه‌ها سیلاب براه افتاده ورفت‌و آمد مردم را مشکل کرده است .

از صبح امروز هوای بندر پهلوی ۸ درجه پائین آمد و مردم لباسهای گرم بتن کردند .

● در ۲۴ساعت گذشته در رشت۴٫۵ میلیمتر باران باریده و صبح امروز نیز هوای این شهر بارانی بود .

● ریزش باران که از ۲ روز قبل در چالوس شروع شده همچنان ادامه دارد (۹٫۳۰ صبح) ـدرپی ریزش باران در این شهر دریا بشدت توفانی شد و تعداد کمی از مسافران دریا که در پلاژها سکنی گزیده‌بودند ، شهرچالوس را ترک کردند .

سیل در آذربایجان ۱۷ نفر را کشت

رضائیه ـ خبرنگار اطلاعات :

ریزش باران شدید و جاری شدن سیل در اطراف رضائیه ۱۷ روستایی راکشت و خسارات مالی سنگینی بهبار آورد .

بعد از ظهر دیروز هوای‌آذربایجان غربی بویژه رضائیه ناگهان سرد شد و ریزش باران شدیدی‌آغاز گردیدبارندگی که تا نیمه شب گذشته ادامه داشت در روستا های «امام کندی» از توابع رضائیه و «سرو» از توابع « صومای برادوست» سیل مهیبی جاری‌ساخت که طی آن چند خانه مسکونی بکلی‌ویران شد، بسیاری از مزارع از بین رفت و ۱۷ روستایی کشته شدند .

تعداد قربانیان سیل توسط پاسگاه های ژاندارمری «امام‌کندی» و«سرو» به ژاندارمری رضائیه اطلاع داده شد .

براساس این گزارش سیل در«امام کندی» ٦ نفر و در «سرو» ۱۱ نفر را تابحال از بین برده است .

برای کمک به وضع سیلزدگان و افراد بی خانمان اکیپ های امدادی مجهزی از رضائیه به مناطق سیلزده اعزام شد .

ارسال پتو ، دارو و مواد غذایی برای سیلزدگان در تمام طول دیروز وامروز ادامه داشت .

بارندگی در آذربایجان

دیشب پس از دوماه اولین باران در تبریز ریزش کرد .

میزان بارندگی دیشب‌در تبریز ۸٫۴ میلیمتر بود و هوا که تا دیروز ۳۰درجه بالای‌صفر بود به ۱۴درجه بالای صفر کاهش یافت .

ساکنان تبریز دیشب را بعلت خنکی فوق‌العاده‌هوا در داخل اتاقهای دربسته خوابیدند .

هوای سقز به ۱۳ و اردبیل به ۹ درجه بالای صفر رسید ضمن اینکه در اکثر شهر های آذربایجان نیز باران بارید بارندگی در تبریز سحرگاه امروز قطع شد اما هوای این شهر همچنان ابری و مستعد بارندگی بود.

امشب درتهران رگبار می‌بارد

سازمان هواشناسی اعلام کرد ، امشب در نقاط شمالی تهران ، رگبار های پراکنده خواهد بارید . علت این امر رسیدن یک جبهه هوای خنک از روی شمال ایران است که موجب خنک شدن هوای‌تهران و شهر های شمالی ایران را فراهم ساخته است ، بهمین جهت درجه حرارت امروز تهران ۳ درجه نسبت به روز قبل کاهش یافته و در ساعات آینده بازهم‌خنک تر میشود.

سازمان هواشناسی همچنین پیش‌بینی کرد ، امروز وفردا دریا در کلیه سواحل شمالی طوفانی است و درجه حرارت آب به میزان قابل توجهی کاهش یافته است .

حزب برای حل مشکل بازاریان اقدام میکند

بقیه از صفحه آخر

در این دیدار گروهی از بازاریان از جمله آقایان حاج عباسعلی اسلامی ، اکبر پور کاظمی ، لطفی و کدخدامسائل و مشکلات موجودخودرامطرح کردند .

از جمله از وضع وصول مالیات ها و مشکلاتی که در ارتباط با کسانی که از طرف اصناف در دادگستری شرکت دارند و همچنین در مورد محدودیت اعتبارات بانکی ،و آزادی نرخها با توجه به‌عرضه و تقاضا و بالاخره درموردرفع محدودیت خانه سازی‌در خارج از محدوده طومار چند متری که بامضاء گروه کثیری رسید، بود به دبیر کل حزب رستاخیز ملت ایران تسلیم‌شد همچنین دو قرآن‌نفیس ازطرف آقای پورکاظمی و اسلامی به دبیر کل حزب و شهردارتهران اهداء شد .

خبرهای کوتاه

بررسی علل خاموشی های برق

علل خاموشی های پیاپی و قطع برق تهران و شهرستان ها در کمیته‌ای در رشت‌بررسی میشود .

کمیته بررسی علل قطع برق، باشرکت مدیران امور بهره‌برداری شرکت‌های برق‌منطقه‌ای استان های فارس ، اصفهان ، کرمانشاهان ، کرمان ،مازندران تهران و گیلان تشکیل شده است . این کمیته بمدت دو روز جلسات خود را در سالن کنفرانس آب و برق منطقه‌ای شمال ـ رشت ـ تشکیل میدهد و شرکت کنندگان ، ضمن بررسی علل خاموشی های‌برق، برای جلوگیری از قطع برق ، پیشنهاد هایی خواهند داد .

فروش اتومبیل ٤ در رنو

شرکت « سایپا » تولید کننده اتومبیل های‌سیتروئن و رنو فروش اتومبیل های ٤ در رنو را بزودی آغاز میکند .

شرکت مذکور در مرحله اول ٤ هزاردستگاه‌اتومبیل رنو ۲ در تولید کرد که کلیه آنها بفروش رسید .

قیمت اتومبیل ٤ در رنو ظرف یکی دو هفته آینده‌از سوی مرکز بررسی قیمت‌ها تعیین و اعلام خواهد شد و سپس فروش این اتومبیل آغاز میشود .

گفته می‌شود براساس مطالعاتی که در جریان‌است فروش اتومبیل رنو فقط توسط نمایندگی های‌رسمی این کارخانه انجام خواهد گرفت .

اتومبیل رنو ٤ در،ازنظر اندازه و شکل و موتور تفاوتی با اتومبیل های ۲در رنو ندارد .

ناوهای آمریکائی در بندرعباس

ناو های امریکائی بوئن و سلرز دیروز برای یک بازدید غیر رسمی وارد بندر عباس شدند .

این ناوها در مدت اقامت خود در این بندر ازتسهیلات بندری نیروی دریائی‌شاهنشاهی استفاده میکنند و پس از چند روز بندرعباس‌را ترک خواهند کرد .

آموزش افراد «گارد» آثار باستانی

برای ۷۰ نفر از افراد گارد آثار باستانی استانهای خراسان گیلان ،مازندران و سمنان‌در گرگان کلاس آموزش توجیهی‌ضمن‌خدمت تشکیل شد . شرکت کنندگان در این کلاس به مدت یک هفته با اهمیت حفظ آثار باستانی آشنا میشوند و در این زمینه تعلیم می بینند .

شهردار آبیك استعفا کرد

آبیك ـ خبرنگار اطلاعات :

«صدراله احمد خان بیگی» شهردار آبیك از سمت خود استعفا کرد. انجمن شهرآبیك در جلسه فوق‌العاده‌خوداستعفای شهردار را پذیرفتو اعضای انجمن شهر باتفاق آرا «نوراله یوسفی »را بسمت شهردارجدید این شهر برگزیدند.

آسمان

آسمان سواحل دریای خزر ابری با بارندگی های متناوب آسمان تهران نیمه ابری با وزش باد در سطح زمین و رگبار های پراکنده بویژه در نقاط شمالی .

حداکثر درجه حرارت‌امروز تهران سه درجه نسبت به‌روز گذشته کاهش می‌یابد .

. درجه حرارت آب دریا، در بندر پهلوی ۱۵ ـ رامسر ۱٦ ، بابلسر ۲۰ و نوشهر ۱۷ درجه ودریا در کلیه نقاط ساحلی طوفانی است .

پروازهای تهران‌ـلندن ازفرداعادی‌میشود

هواپیمای ملی ایران اعلام کردکه بپایان گرفتن‌اعتصاب کارکنان فرودگاه «هیثرو»ی لندن که در چند روز اخیربعث قطع بسیاری از پرواز های‌بین‌المللی به‌مقصد انگلستان شده بود برنامه پروازهای هواپیمایی ملی ایران به لندن نیزبحالت عادی باز خواهد گشت وپرواز های تهران نیویورك نیز که‌در این مدت از طریق پاریس‌انجام می‌گرفت کماکان و مجددا از طریق لندن انجام خواهدگرفت.

در این حال هواپیمائی ملی ایران که بدنبال اعتصاب اخیر کارکنان فرودگاه لندن وبه درخواست مقامات هواپیمائی کشوری انگلستان برای کاهش پرواز های خود به لندن در برنامه برخی از پرواز های‌بین‌المللی به انگلستان (از جمله پرواز های تهران ـ لندن ـ نیویورك) تغییراتی داده بود اعلام کردکه اعتصاب اخیر کارکنان فرودگاه لندن که‌تنها ٦۰ در صد کارکنان فرودگاه در آن شرکت داشتند تاثیر زیادی بر پرواز های برنامه ـ های این شرکت به انگلستان نگذاشت و هواپیمائی ملی با وجود بالا گرفتن موج اعتصاب در ۲ روز اخیر موفق شد که کماکان پرواز های لندن را طبق برنامه های تنظیم شده انجام دهد و مسافران این‌پرواز ها را در فرودگاه لندن پیاده کند . اما در این مدت پرواز های تهران‌ـ نیویورك وبالعکس بجای لندن از طریق پاریس انجام گرفته است که احتمالا از فردا عدی میشود هواپیمائی ملی همچنین اعلام کرد که از فردا در صورت پایان گرفتن اعتصاب که وعده آن داده شده است کلیه پرواز های این شرکت در مسیر لندن عدی خواهد شد و مسافرانی که‌بلیط مسافرت به لندن و یا تهران را تهیه کرده‌اند امکان خواهند یافت که طبق برنامه های پروازی به‌مقصدخود پروازکنند به این ترتیب پرواز های رفتو بازگشت نیویورك نیز از طریق لندن از بعدازظهر امروز انجام خواهد گرفت.

جزئیات مرگ ۲ مهندس جوان

بقیه از صفحه اول

و پس از خرید در بازگشت به ماهشهر بجای جاده اصلی هندیجان‌ـماهشهر که یکجاده شنی است ،یکی از جاده‌های فرعی را انتخاب کردند ، در حالی که کیلو مترهاازهندیجان دور شده بودند اتومبیلشان در یک منطقه وسیع شن‌زار از حرکت ایستاد و تقریبا تانیمه در شن فرو رفت . دو مهندس جوان در حالی که در اطراف خود هیچگونه آثار حیات نمی دیدند با مشاهده شعله گاز شرکت پتروشیمی شاهپور که دهها کیلو متر با آنان فاصله داشت از اتومبیل پیاده شدند و شروع به پیاده‌روی کردند.

پس از چند ساعت پیاده‌روی گرما و تشنگی بر آنان سخت غلبه کرد و در میان وزش باد های سوزان و گرمای شدید مرداد ماه در حالی که بی آبی و تشنگی آنها را آزار میداد با دست شروع بکندن زمین کردند تا شاید به آب برسند اما جز شن خشک و داغ چیزی نیافتند .

سرانجام گرما و بی آبی مهندس حسین روشن را از پای درآورد در این‌لحظات مهندس سعیدی نامه‌ای بخط خود نوشت و درحالیکه‌مرگ دلخراش دوست و همکارش را شرح می داد به تشریح موقعیت خودش که تا مرگ چند قدمی‌بیشتر فاصله‌نداشت پرداخت . وی آنگاه درنامه خود با زن وتنها فرزندش خداحافظی کرد و نامه را در کیف پول دوستش قرارداد و مجددا در بیابان های خشک و بی آب و علف پیاده روی را آغاز کرد.وی نیزدرچنین شرائط نمی توانست بیش‌از ۵ کیلومتر براه خود ادامه دهد و همانجا از پای ماندو زندگی رابدرودگفت .

ماموران که برای پیداکردن دومهندس‌جوان‌تلاش‌وسیعی را شروع کرده بودند ، سه روز قبل اتومبیل آنها را در بیابانهای اطراف جاده فرعی هندیجان‌ـ ماهشهرودرمحلی بنام «خوردرویش» ۳۰ کیلو متری ماهشهر پیدا کردند .

در ادامه ردیابی آنها، جسد مهندس محمود سعیدی در حالیکه‌تاکمر در باتلاق‌نمکزار فرو رفته بود، در ۵ کیلو متری محل رویت اتومبیل‌دو مهندس جوان پیدا شد .

بفاصله ۷ کیلو متری جسد مهندس سعیدی نیز ، جنازه مهندس روشن که او نیز در لجنزار نمکزار افتاده بود پیدا شد .

متن یادداشت مهندس سعیدی

مهندس محمود سعیدی ۳٤ ساله در آخرین لحظه های تلاش خود برای ادامه زندگی، واپسین لحظه های خود و مرگ جانکاه دوست جوانش رادر یادداشتی‌شرح داده است ، می نویسد :

«ـ روز پنجشنبه ۱۳٫۵ر۳٦ برای خرید سیمان ، از هندیجان بیرون آمدیم، لیکن راه را گم کردیم و ساعت حدود ۱۰شب، اتومبیلما در باتلاق نمکزار فرورفت. وقتی از اتومبیل پیاده شدیم، هوا کاملا تاریک بود و شرجیو گرمای توانفرسا ، زندگی را برما تنگ‌کرده بود.بدینترتیب بانشانه‌چراغهای‌بندرشاهپور، اتومبیل را رها کرده وپیاده بسوی‌روشنایی بندرشاهپور، براه افتادیم، بواسطه‌جزرومد آب و پیشروی آب‌درخشکی وارد باتلاق نمکزار شدم .

دوستم برای نجات من‌تلاش دامنه‌داری آغاز کردو چون ناامیدگردید، مرا بحال خود رها کرد و بطرف همان‌شعله باتلاق نمکزار فرو رفت.وقتی ها که از دور پیدا بودو ۳۵ کیلومتر با هندیجان فاصله دارد، رفت تا شاید بتواند افرادی را در آنجا پیدا کند وما رهایی یابیم .

ساعت ۵ صبح که هوا روشن شد و من از ترس و لرزدرنمک و لجنزار بسر می بردم، متوجه شدم از آن دور یک سیاهی پیداست. تصور کردم که دوستم برای رهایی من در تلاش است، حال‌آنکه او نیز متاسفانه در لجنزار نمک فرو رفته بود و من از دور جسد اورا می‌دیدم.

من از شما (همسر و فرزندم) خداحافظی می‌کنم.کاغذدارم که بیش از این برایتان شرح دهم .

در اتومبیل مهندسین‌گمشده مقداری‌اجناس لوکس‌خارجی پیدا شد و از کیف بغلی آنها قریب ۳۰هزار تومان پول‌نقد بدست آمد

جسد دو مهندس جوان که درگرمای شدید پوسیده شده بود پس از معاینات لازم و بازرسی جیب تنها کارت های شناسائی آنان بدست آمد و مسلم گردید که اجسادمتعلق به مهندسین گمشده میباشد .

طباطبائی رئیس دادگستری شهرستان ماهشهر بلافاصله تحقیقات خود را پیرامون مرگ دو مهندس جوان آغاز کرد و دکتر سروش پزشک قانونی ماهشهر از اجساد معاینه بعمل آورد وعلت‌مرگ را گرمای شدید و بی آبی اعلام کرد .

در پی پیدا شدن اجساد مهندسین گمشده ، مهندس رشدیه‌معاون‌مدیر عامل‌سازمان شهرسازی خوزستان به‌اتفاق چندتن ازهمکاران دومهندس جوان به ماهشهر رفت و مقدمات انتقال اجساد را به اهواز فراهم ساخت .

مهندس سعیدی که ۳٤ساله بود زن ویک فرزند دارد که آنان در تهران بسر می‌برند مهندس روشن نیز ۲۷ سال سن داشت ومجرد بود .

قرار است امروز بستگان‌این دو مهندس با هواپیما وارد اهواز شوند و اجساد آنان را تح

آقای رئیس! کارمند کار انجام می دهد، نه کت و کراوات

کارمند در اداره با کت و کراوات باید حضور یابد؟

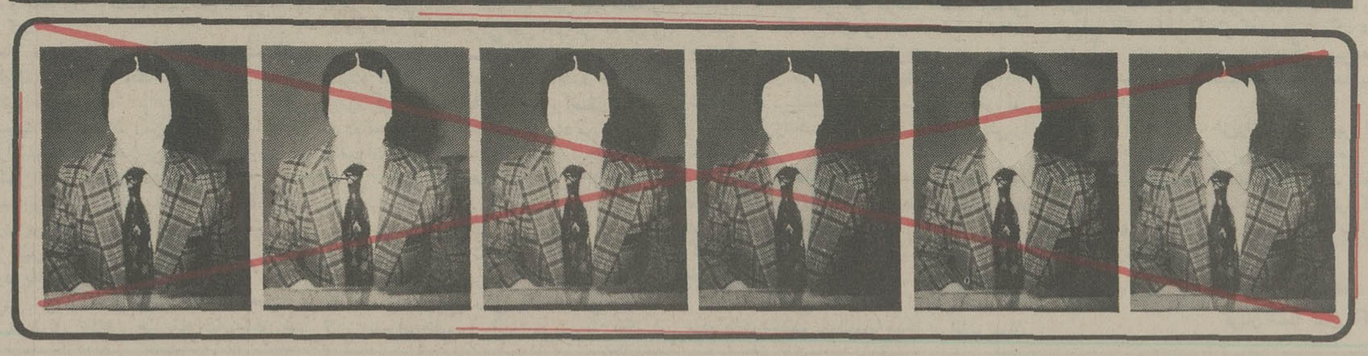

این روزها، توی ادارات، توی خانه ها، توی کوچه ها و خیابان ها، عرق از سرورویِ همه میریزد، همه را ناراحت میکند و بوی بد و زننده آن مشام ها را میازارد، چرا که گرمای تابستان در تهران و شهرستانها بیداد میکند و در اتاق های کبریتی و در بسته ساختمانهای بزرگ و کوچک که اغلب خاموشی ها برق دستگاههای خنک کننده انرا نیز از کار انداخته، کارمندان با کت و کراوات پشت میز مینشینند.

شاید توی خانه ها، لخت شدن یا آب تنی کردن، تا اندازه‌ای اعصاب گرما زدگان را آرام کند اما توی ادارات «تشریفات» دست و پاگیر این گرما را دوچندان کرده است! کارمندان بنابدستور مافوق و برای رعایت «تشریفات» مجبور هستند با کت و کراوات بدیدن روسا و مدیران بروند

کارمندان میگویند: آقای رئیس! ما کار انجام میدهیم نه کت و کراوات، پس این تشریفات زائد برای چیست؟ چرا باید حتما با کت و کراوات به اداره بیائیم و این گرمای کشنده را تحمل کنیم؟!

***

درست فکر کردن

ـ کارمندان میگویند: دراین هوای گرم که عرق، سراپای آدم را خیس میکند، چه کسی میتواند درست کارکند، درست بیاندیشد، درست گفت و گوداشته باشد و درست تصمیم بگیرد، چون تصمیم‌گیری و کارکردن به هوای مناسب و آرام‌بخش نیاز دارد.

بسیاری از کارمندان سازمان‌های دولتی میگویند: بعضی از روش‌ها و عادات ما سبب شده که راندمان کار در همه زمینه‌های اداری و تولیدی کاهش پیداکند بدون آنکه مسئولان، دلیل واقعی این کاهش را مطالعه و بررسی کرده باشند.

متخصصان آمار و ارقام میگویند: فصل تابستان، مخصوصا ماههای تیر و مرداد ماههای کاهش راندمان کاراست، چون از یکطرف قسمتی از نیروی انسانی برای فرار از گرما به مرخصی میروند، معذوریت میگیرند یا تمارض میکنند و از طرف دیگر آن قسمت از نیروی کارهم که ظاهرا به کار اشتغال دارد، دچار نوعی سرگردانی ناخودآگاه و ناپیدا میشود. اینها غالبا نمیدانند چه باید بکنند و چگونه کارهارا انجام بدهند، چون التهاب ناشی از هوای گرم و عرق فراوان، صبر و حوصله و قدرت تفکر و اندیشه آنهارا مختل و زایل میسازد.

امارهایی که در روزهای مختلف سال در سازمان‌های دولتی تهیه شده، همه نمایشگر این واقعیت است که معمولا اردیبهشت و خرداد یامهر و آبان و آذر بهترین روزهای کاربوده و بالاترین بالانس‌ها را در تولید داشته است. چون در هوای معتدل و متناسب این ماهها از ریزش عرق و هوای گرم یا از سرمای زمستان خبری نیست و نیروی کار، فارغ از هرخیال بازدارنده یاهرپدیده‌جوی، باآرامش کارمیکند، تلاش میکند و بالانس حاصل کاررا بالا میبرد.

اتیکت در نظافت است

گروهی از مدیران سازمان‌های اداری میگویند هم‌اکنون در بسیاری از ممالک دنیا، حتی در فرانسه، این قیدوبندهای اجتماعی را که مضروزیان‌آور تشخیص داده شده کنار زده‌اند تاسلامت جامعه و بهداشت نیروی کاررا حفظ کنند.

در صورتیکه در مملکت مابعنوان یک سنت آزاردهنده، باید اجراشود. چون هنوز سیستم اداری ما، تحمل‌پذیرش این سنت‌شکنی را ندارد و مدیران ما، لباس بدون کت و کراوات را نوعی هتک حرمت به مقام مدیریت تلقی میکنند، درحالیکه خود آنها هم ازاین سنت رنج میبرند.

گروهی از کارمندان وزارت دارائی و امور اقتصادی میگویند: توی هراتاقی که میرویم مدیران و روسای ما، کت‌ها را از تن دراورده‌اند، گره کراوات‌ها را شل کرده‌اند و بایقه باز پشت میزها نشسته‌اند و مارا چگونه میشود انرا به حساب ادب و اتیکت گذاشت، درحالیکه القبای ادب حکم میکند که آدم تمیز و نظیف باشد و بهداشت را مراعات کند. پزشکان معتقدند که کارکردن در هوای گرم و نامساعد، نوعی التهاب ایجاد میکند که حاصل آن استفراغ، سردردهای کوتاه یامزمن، حالت عصبی و خشم‌های ناگهانی، حساسیت‌های پوستی، عرق‌سوز و چشم‌درد خواهد بود، بعلاوه تشنگی‌های غیر اصولی، داد و فریادهای بی‌پایه، غالبا از خستگی و فرسودگی اعصاب ناشی از هوای گرم و خفقان‌آوراست که فکر و روح و جسم انسان را آزار میدهد و آدم را به اصطلاح «کلافه» میکند.

اینکه در فصل تابستان آدم‌ها، کم‌حوصله میشوند، تحمل گفت و شنود را ندارند، از خستگی و ضعف اعصاب مینالند، همه به سبب هوای نامتعادل و نامتناسب فضای کار و زندگی است. حالا اگر یک تشریفات زائد (کت و کراوات) را هم به آن بیفزائیم، حساب کنید که دیگر چه می‌شود؟

> کت و کراوات در هوای گرم و خفقان آور تابستان با توجه به اینکه خاموشی های برق، دستگاههای خنک کننده بسیاری از ادارات را از کار انداخته است، عاملی است که کارمندان را رنج می دهد و راندمان کار را پائین می آورد...

اختلالات عصبی

دکتر اسماعیل دهناد میگوید: مغز در یک حرارت متناسب و متعادل میتواند فعالیت داشته باشد و اگر این حرارت بیشتر یا کمتر از حد متعادل بشود، فعالیت مغزی دچار اشکال خواهد شد و تعادل روانی و عصبی را به هم خواهد زد و ناراحتی های روحی و جسمی تولید خواهد کرد.

از طرف دیگر فعالیت در هوای گرم و فشرده سبب میشود که بدن تعریق زیاد داشته باشد و تعریق زیاد هم بدن را به کمبود سدیم و کمبود آب دچار میسازد که هر یک از آنها بنوبه خود عوارض گوناگونی مثل اختلالات جسمی، اختلالات عصبی و عکس‌العمل های روانی بدنبال خواهد داشت.

دکتر دهناد میگوید: اشتغال در هوای فوق‌العاده گرم، مخصوصا میزان کارایی افراد را کاهش میدهد و جسم را خسته و ناتوان میسازد، بنابراین در شرایطی که خاموشی برق هم، فراوان و ریزش عرق زیاد هم، نمک بدن را کاهش میدهد که نتیجه آن ضعف نیروی جسمی افراد می‌شود.

پزشکان توصیه میکنند برای جلوگیری از ضعف نیروی جسمی، درتابستان در فصل گرما که آب بدن تبخیر میشود باید مصرف نمک طعام را تامیزان ده گرم در روز افزایش داد تا ازضعف بدن جلوگیری کند.

روانشناسان میگویند: جنون‌های آنی، خشم‌های ناگهانی، زدوخوردها و نزاع‌های

> در بسیاری از کشورهای اروپایی کارمندان اجازه دارند با لباس راحت (کار) در اداره حضور یابند و مدیران به نحوه لباس کارمندان توجهی ندارند، بلکه به کارآیی و نحوه کار آنها توجه می کنند...

احضارمیکنند، اما اگرما احتمالا بدون کت به حضورشان برویم، ناراحت میشوند، چون این را برخلاف ادب و اتیکت میدانند.

جامعه‌شناسان میگویند: ادب و اتیکت برای همه‌کس و درهرشرایطی ضروری و الزامی است، اما پیراهن یقه اهاری جزء ادب و اتیکت نیست.

وقتی که یک کارمند در هوای دم کرده اتاق کارش، خیس عرق میشود و بوی زننده عرق فضای اتاق را آلوده و غیر قابل تحمل میسازد، این وضع را چگونه میشود تحمل کرد و به فشردگی هوا کمک میکند و آن را غیر قابل تحمل و خفقان آور میسازد، بهترین راه آن است که خود را از قید و بند های دست و پا گیر رها سازیم.

از همین فردا بدون کت و کراوات

حسن نوربخش کارمند شرکت نفت میگوید: ما در جنوب، گاهی این آزادی را داریم که با پیراهن یقه باز، در محل کار حاضر شویم و از آنجایی که این رسم، یعنی پوشیدن پیراهن بدون کراوات از سالها قبل در خوزستان رواج پیدا کرده و روسا و مدیران ما هم به آن عمل میکنند، برای آنها قابل تحمل شده است، ولی متاسفانه در تهران این رسم شکل دیگری ـ شکل اجرای سنت های دیرینه اجتماعی بخود گرفته است، بطوریکه اگر با پیراهن بدون کراوات بدیدار «بالایی» ها برویم آشکارا ناراحت میشوند، بعقیده من، گره کراوات یا یقه اهاری که کار انجام نمیدهد. بلکه این نیروی انسانی است که کار میکند و وقتی که این نیروی انسانی از لحاظ روحی و جسمی، کلافه و ناراحت بود، در بازده کارش هم تاثیر خواهد گذاشت.

ایرج صابریان کارمند سازمان برنامه معتقد است که اگر روسا و مدیران بخش عمومی ما خواهان کار و فعالیت هستند، باید به خواستهای کارمندانشان هم توجه کنند، کارمند که نمیتواند خودش را در قالب کت و کراوات محبوس کند، رنج ببرد، عرق از سر و رویش جاری شود، بدنش دچار حساسیت شود، بوی عرق، مشام او و دیگران را بیازارد چون سیستم اداری ما حکم میکند که باید با کت و کراوات باشیم، چون، خلاف آن بی حرمتی است، اگر بدون کت و کراوات، بی حرمتی و هتک احترام است، چرا خود مدیران ما توی اتاق های کارشان بدون کت و کراوات هستند؟

عباس امیری یکی از روسای وزارت کشاورزی و تعاون امور روستاها هم میگوید: بعقیده من باید فضایی را بوجود اورد که مدیران طراز اول ما، یعنی وزراء و معاونان سازمان های دولتی، کت و کراوات را کنار بگذارند و به کارمندانشان هم اجازه بدهند که بدون کت و کراوات بدیدنشان بروند تا تدریجا این رسم از میان برود.

عباس امیری اضافه میکند در هر جامعه‌ای هر کار انقلابی به گذشت و فداکاری عده‌ای نیاز دارد، بنابراین باید عده‌ای از مدیران و روسای ادارات ما هم در فضای انقلابی امروز به این کار انقلابی دست بزنند و مطمئن باشند که روش انقلابی آنها بزودی همه‌گیر خواهد شد و به همه ادارات و سازمان ها و به همه مدیران و روسای ادارات سرایت خواهد کرد.

عباس امیری میگوید: مساله برق خوشبختانه این بهانه را بدست همه ما داده است تا آشکارا کت و کراوات را کنار بگذاریم و من از همین فردا این کار را خواهم کرد، چون اگر مسئولان اداری از دیدن پیراهن یقه باز ناراحت میشوند بهتر است که برق مملکت را درست کنند تا کولر و ارکاندیشن هم کار بکند و هوای معتدلی بوجود بیاورد که من تاب تحمل انرا داشته باشم.

جمعیت شیروخورشید سرخ رضائیه

آگهی پذیرش دانشجوی پرستاری

آموزشکده پرستاری ۲۵ شهریور رضائیه در سال تحصیلی ۳۷ ـ ۲۵۳۶ تعدادی دانشجو برای تحصیل در آموزشکده پرستاری ۲۵ شهریور رضائیه از بین داوطلبانیکه در آزمون همگانی شرکت نموده‌اند مطابق با شرایط مندرج در کتابچه راهنمای داوطلبان ورود به آموزش عالی برحسب معدل کل و نمره مصاحبه می پذیرد از داوطلبان ثبت نام تقاضا میشود با دردست داشتن یک نسخه فتوکپی کارنامه گزینش سال جاری بجز روزهای تعطیل حداکثر تاتاریخ ۹ شهریور ماه ۲۵۳۶ به آموزشکده مذکور واقع در خیابان ارک مراجعه نمایند یا مدارک لازم را از طریق پست سفارشی ارسال دارند

دعوت از دانشمندان برای همکاری با فرهنگستان زبان ایران

فرهنگستان زبان ایران برای استفاده از نظرهای همه دانشمندان و کارشناسان فارسی دان رشته های گوناگون دانش و فن و صنعت و هنر دروازه گزینی نوین فارسی، واژه های بیگانه‌ای را که به برابر فارسی آنها نیاز باشد با تعریف هریک از آنها درجزوه هائی باعنوان «پیشنهاد شماچیست؟» چاپ و نشر می نماید.

ششمین شماره نشریه یاد شده که به تازگی چاپ گردیده است بخشی از واژه های پزشکی را دربردارد. از دانشمندانی که مایل هستند دراین باره با فرهنگستان زبان ایران همکاری نمایند خواهشمند است نام و نشانی و رشته تخصص و سمت و پیشینه فعالیت خود را از تاریخ این آگهی تا ده روز به این فرهنگستان بفرستند تا جزوه نامبرده برای آگاهی از نظرهای آنان فرستاده شود.

۲ الف ۱۴۲۸

نشانی: تهران، خیابان ایرانشهر جنوبی شماره ۴۳ فرهنگستان زبان ایران

اطلاعات

بنیانگذار: شادروان عباس مسعودی
صاحب امتیاز و مدیر: فرهاد مسعودی
سردبیر: حسین بنی احمد
سال پنجاه و دوم
محل اداره: خیابان خیام. ساختمان اطلاعات
تلکس ۲۱۲۳۳۶ ـ تلگرافی: اطلاعات. تهران.
تلفن ۳۲۸۱

سخن روز

نظام معماری و ساختمان

لایحه اصلاح قانون نظام معماری و ساختمان از تصویب مجلس گذشت و به دولت ابلاغ شد تامقدمات اجرای ان فراهم اید.

طبق این لایحه درمرکز هراستان دوسازمان صنفی تشکیل میشود که یکی «سازمان نظام مهندسان معمار و شهرساز» است ودیگری «سازمان نظام مهندسان ساختمانی و تاسیسات».

هدف از تاسیس این دوسازمان، ایجاد مراکزی است که با برخورداری از صلاحیت فنی و علمی و دارابودن اختیارات قانونی، برامورساختمانی ومعماری ـ اعم از شهرسازی و تاسیسات شهری یا خانه سازی و تاسیسات ساختمان ـ نظارت کنند و درعین حال به منظور بالا بردن سطح معلومات و اطلاعات دست اندرکاران امورساختمانی و ایجاد همفکری مابین آنها که مالا هماهنگی بیشتر فعالیت های ساختمانی را دربی خواهد داشت، طرحها و برنامه هایی را بموقع اجراء بگذارند.

درایران، تا سالهای جنگ دوم جهانی و رشد ناگهانی جمعیت شهرها که ترقی قیمت زمین و بحران مسکن را به دنبال اورد، با آنکه امورساختمانی تابع نظم و قانونی نبود، یکنوع هماهنگی درکارهای ساختمانی به چشم میخورد و چه درترکیب عمومی شهرها، چه درساختمان خانه ها و دکان ها و تیمچه ها و مراکز بازرگانی سبک و شیوه هر دوره خودش را نشان میداد.

تصویری که نوشته ها و طرحهای سیاحان و نویسندگان خارجی از اصفهان عصر صفوی نشان میدهد، انچنان درخشان و شکوهمند است که اشک شوق و تاسف را یکجا درچشم ادمی جمع میکند. دراین تصویر، اصفهان را شهری می بینیم که گویی تمامی جلوه های هنر و صنعت و ذوق و فکر ادمی به کار رفته است تا شاهکاری چنین بدیع و جمیل خلق کند و این خصوصیت را نه فقط مساجد و قصر های سلطنتی و باغها و میدان ها و پل ها و خیابانها، بلکه حتی تک تک خانه ها حائز بوده‌اند که معدود نمونه های بجا مانده از آن دوران شاهد مدعاست و بیانگر آنکه چرا اصفهان را نصف جهان میگفته‌اند.

همان اصفهان را با وجود اهتمام زیادی که درحفظ بافت اصیل ان به خرج رفته است امروزه گرفتار معماری گیج و آشفته و ناهماهنگی می یابیم که درتهران و سایر شهرهای ایران نیز زیبائی های طبیعی و ماثر معماری اصیل و نجیبانه ایرانی را محو و مضمحل کرده است. حال آنکه میدانیم دربسیاری از شهرهای جهان مجال نداده‌اند مساله توسعه و افزایش جمعیت، به قواره و ترکیب اصلی شهر لطمه بزند یا معماری بی اصل و نسب برشهر تحمیل کند.

گذشته ازین، چنان که میدانیم این آشفتگی ظاهری درساختمان های موسوم به «بساز و بفروش» اکثرا با زیربنای سست و نامطمئن و تاسیسات سرهم بندی شده توام است که جان و مال مردم را به خطر می اندازد و امیدواریم با اجرای صحیح نظامات جدید، درهر دو قسمت وضع موجود بصورت مطلوبی اصلاح شود.

نامه یک «جنین» به شهردار تهران

هادی خرسندی ـ لندن

جناب اقای شهرستانی
شهردار محبوب تهران

روز ۴ شنبه ۲۴ مرداد. ماموران شهر داری خانه های خارج از محدوده مجیدیه را خراب کردند و یک زن حامله با دیدن این صحنه سقط جنین کرد.

حالا من همان جنین ساقط شده هستم آقای شهردارکه در آخرین لحظات عمرم این نامه را برای شما می نویسم:

ببینید آقای شهر دار. من یک جنین ساکت و بی آزار بودم. نه حرف می زدم و نه کاری به کار شهر داری داشتم. توی شکم مادرم راحت خوابیده بودم. آیا شکم مادر من هم خارج از محدوده بود؟ البته آب و برق که نداشت و به همین دلیل من خیال می کردم حتما باید داخل محدوده باشد.

پدر من ۱۳ سال پیش ۵۵ متر زمین در مجیدیه خرید. بالاخره چند ماه قبل موفق شد هزار تا اجر دانه‌ای یک تومان بخرد و یک آلونک برای خودش، زنش و هفت تا بچه‌اش بسازد. حالا من یکی به درک ساقط شدم رفتم پی کارم، اما چرا باید ماموران بیایند خانه‌ای را که پدرم ساخته خراب کنند؟ این را اگر قانون گفته، کجای قانون گفته که جنین چند ماهه را ساقط کنند؟ من که حرفی نمی زدم، من که چیزی نمی خواستم. از همان توی شکم مادرم می شنیدم که می گفتند در فلان مقاطعه، فلان مبلغ رشوه گرفته شده، اما من بیچاره اصلا به روی خودم نمی آوردم. حالا این دستمزد من است که ماموران شما بیایند این جنین بیچاره را از هستی ساقط کنند؟ مگر در خارج از محدوده شما، مردم حق آبستن شدن هم ندارند؟!

جناب آقای شهر دار میدانم که شما تقصیری ندارید و تازه از راه رسیده‌اید اما چون موقع ساقط شدن خود از رادیو شنیدم که گفته‌اید راه شهردار سابق را دنبال خواهید کرد، لازم دیدم این نامه را برایتان بنویسم. ان حکایت سعدی را شنیده‌اید که: «یکی روستائی سقط شد خرش» و دهاتی بیچاره، کله خر را سر چوب گذاشت و عمودی در زمین مزرعه کاشت که پرندگان و حیوانات بترسند و سراغ کشت و زرع نیایند ، ادمی جهاندیده رد می شد به دهاتی گفت با یا جان، این اگر عرضه داشت، زندگی خودش را حفظ می کرد و جان خودش را نجات می داد «که این دفع چشم بد ازجان خویش ـ نمی کرد تا ناتوان مرد و ریش». بله آقای شهر دار شما از راه نرسیده می خواهید لرزانک بخورید. نمی دانید لرزانک اگر قوه داشت، اول خودش را نگهمیداشت.

آقای شهر دار. اکنون که شما این نامه را می خوانید. من دیگر عمرم به دنیا نیست و شاید در بهشت زهرا خوابیده باشم. (همان گورستانی که شما درستش کردید و دیگران به حساب خودشان گذاشتند.) از ما که گذشت آقای شهردار اما شما سعی کنید بیشتر از همیشه به حال مردم مفید باشیدو بتوانید با همکاری آنان، تهران را به جلو ببرید و به همان جائی برسانید که هشت نه سال پیش بود!

آقای شهرستانی مردم مشهد، شما را دوست دارند، مردم کرمانشاه شما را دوست دارند، مردم تهران خاطره خوشی از شما دارند، بیائید جان هر چی مرد است، جان هر چی جنین است، شما را به ارواح خاک محرم کردلو که به دست یک عضو شهرداری «تصفیه!» شد، شما دیگر جنین ها را ساقط نکنید. برنامه تنظیم خانواده را بگذارید به عهده مسئولانش.

بیش از این وقت عزیزتان را نمی گیرم آقای شهردار. امیدوارم از من نرنجیده باشید. من یک جنین بی گناهی بودم که در اثر اقدامات سازنده شهرداری از شکم مادرم در آمدم. ظاهرا کسی که از شهر داری تهران راضی باشد، هنوز از شکم مادرش بیرون نیامده.

قربان شما: جنین ناکام

چرا تهران زیبا نیست

باقر مجلسی

بخاطر ندارم که این دو کلمه محدوده وخارج از محدوده از چه زمانی در شهرداری تهران وسایر شهرداریهای کشور رایج شد ومنظور از خارج از محدوده چه بود وچرا شهرداریها خود را گرفتار این مصیبت کردند وبچه علت مردم بی پناه را که در نقاط مختلف شهر آلونکی برای خود وفرزندان خویش فراهم کرده بودند، دچار صدها وهزارها مخمصه کردند.

اگر منظور، جلوگیری از گسترش شهر بود ومی خواستند که شهرداری توانایی اجرای برنامه‌های خود را داشته باشد وبتواند در محدوده خاصی به نوسازی شهر بپردازد که متاسفانه دیدیم با تعیین محدوده وخارج از محدوده این منظور حاصل نشد وهر اینه هدف این بود که سازمان آب وبرق وشبکه‌های تلفنی قادر به تامین نیازمندیهای ساکنین شهرها باشند، باز هم دیدیم از اینطریق نتیجه‌ای بدست نیامد، جز اینکه بعلت صادر نشدن پروانه ساختمان ونبودن نقشه صحیح، وضع بد قواره ساختمانها به نا زیبایی شهرها افزود.

سخن من خطاب به تهیه کنندگان نقشه جامع اینست که شما وقتی به سیل مهاجر از شهرها وبخش‌ها ودهستانها وروستاها به تهران آگاه شدید باید این نکته را در نظر می گرفتید که برای همه این مهاجرین امکان ندارد که بازن وفرزند خود در گوشه پارک‌ها وحاشیه خیابان‌ها یادر اراضی بایر داخل یا خارج از محدوده بدون سرپناه زندگی کنند، در این صورت چه ضرورتی ایجاب کرد که اصطلاحات محدوده وخارج از محدوده را به کار انداختید وشهرها را باین صورت نازیبا در آوردید؟

در صفحه حوادث روزنامه این خبر جلب توجه میکرد: در نیمروز گذشته چند دستگاه بولدوزر ولودر شهرداری تهران در حالی که تعدادی مامور سوار انها بودند به تخریب چند الونک که در خارج از محدوده ساخته شده بود پرداختند.

در جریان این عملیات اهالی محل به ماموران شهرداری اعتراض کردند و در برخوردی که بین ماموران ومردم محل رخ داد کودک یک ساله‌یی به ضرب اجر مجروح شد. مادر این کودک مدعی است که با مشاهده این وضعیت جنین خود را سقط کرده است، ضمنا چند نفر از اهالی محل نیز در این جریان مجروح شدند.»

«روزنامه اضافه کرده بودکه: پدر فاطمه که در جریان این درگیری از ناحیه پشت وبازو بشدت مجروح شده بود گفت: حدود سیزده سال قبل من این قطعه زمین را که پنجاه وپنج متر مساحت دارد خریدم واز ان موقع در انتظار ساختن محلی در این زمین بودم تا همسر و۷ فرزندم را در آن سکونت دهم. چند روز قبل با تلاش فراوان هزار عدد اجر به قیمت هزار تومان خریدم وقصد داشتم در این زمین برای خودم و خانواده‌ام سرپناهی بسازم که ماموران شهرداری بدون مقدمه یا اطلاع قبلی به ما حمله کردند ما را زیر ضربات مشت ولگد انداختند، به نحوی که همسر ابستنم سقط جنین کرد!»

اینها درد دل مردی است که سالها رنج ومرارت کشیده از صبح تا شام در هوای سوزنده تابستان ودر سرمای کشنده زمستان کار کرده وقطعه زمینی بدست آورده است. اکنون که با اجر دانه‌ای یک تومان، خواسته برای عائله سنگین خود الونکی بسازد، با چنین وضعی روبرو شده است.آیا باید با ادمی زحمتکش که همه مقررات مملکتی را مراعات کرده، از خیانت ودزدی پرهیز نموده چنین رفتاری کرد؟ در اینجا یک مساله که بیش از همه حائز اهمیت است بهای اجر دانه‌ای یک تومان است که مرکز بررسی قیمت‌ها، هزاری صد وسی تومان یا اندکی بیشتر برای آن تعیین کرده است که متاسفانه هیچ کس از این گرانفروشی علنی جلوگیری نمیکند. شهردار جدید تهران که می خواهد جلونارضائی‌ها را بگیرد باید نارسایی‌ها را دقیقا بشناسد وضمن گرفتن نظرات افراد بی غرض، تمام مسایل ومطالب را مورد بررسی قرار دهد و اقدامات لازم را به عمل اورد.

از نگاه سخاورز

افکار یک پادشاه

نوشته: ر ـ ک ـ کارانچیا ۸۷

نقش تعیین کننده اتحادیه های ازاد کارگری

سئوال ـ برنامه هفتساله باید من حیث المجموع با حسن استقبال مردم روبرو شده باشد. طبقه کارگر چه جوابی به این برنامه داد؟

جواب ـ برنامه هفتساله مردم را متوجه کرد که هریک از آنها دارای منافعی شخصی در توسعه و آبادانی ایران است، و در نتیجه، فرد فردابناء مملکت، مسئولیتی در کار و کوشش برای موفقیت برنامه دارد. آنچه که گفتم مخصوصا از این نظر تاکید مضاعفی کسب کرد که من اصرار کرده بودم که هریک از طرح های پیش بینی شده در برنامه هفت ساله ضرب الاجل زمانی از پیش تعیین شده‌ای برای اجرا شدن داشته باشد. این دستورالعمل در برابر مردمی که تا آن وقت هرگز زندگی هایشان تحت حاکمیت قانون ساعت و تقویم قرار نگرفته بود افق تازه‌ای بوجود آورد. با حرکتی کند، ولی با استوار و مداوم «وحدان وقت» و شناخت ارزش آن در مردم ایجاد شد. بعلاوه برای آنکه طبقه کارگر در خود علاقه‌ای از جنبه اشتغال نسبت به برنامه احساس کند، من فرمان تاسیس اتحادیه های آزاد کارگری را صادر کردم تا ضمانت شود که سیاستهای حزبی فعالیتهای سندیکایی را آلوده نخواهد کرد اتحادیه ها در حالیکه از سیاست برکنار نگهداشته شده بودند نقشی بسیار تعیین کننده در تحرک بخشیدن به اقتصاد ایفا کردند و سطح رفاه کارگران را نیز تعالی دادند. باین ترتیب کارگران ما برنامه هفت ساله را بعنوان چیزی که به خودشان تعلق داشت پذیرفتند و اهتمام ورزیدند تا هدفهای پیش‌بینی شده ظرف محدودیتهای زمانی که برایشان در نظر گرفته شده بود تحقق یابند.

سئوال ـ اکنون ممکن است فلسفه خود را درباره دمکراسی اجتماعی تعریف بفرمائید؟

جواب ـ قبلا برایتان شرح دادم که طی روزهایی که بعنوان یک دانشجو در اروپا بسر میبردم ساعات فراغت بسیاری داشتم که میتوانستم در خلال آنها فکر کنم و در باره دشواریهای زندگی ملتم به تعمق پردازم. من درآن زمان در ذهن خود افکار معینی را پرورش داده بودم تا هنگامیکه به سلطنت رسیدم از آن افکار برای بهبود سرنوشت مردم کشورم استفاده کنم. من به چشم خود اوضاع اسفباری را که در مملکت وجود داشت مشاهده میکردم. مردمی را میدیدم که از گرسنگی میمردند ـ و یا باین دلیل در معرض نابودی قرار میگرفتند که جایی و پناهگاهی نداشتند که بتوانند آن را مکان سکنای خود بنامند. روح من در برابر رفتار غیر بشری انسان بر ضد انسان دستخوش عصیان میگردید، و مخصوصا پس از بازگشت از نبرد آذربایجان متقاعد شدم که پادشاهی کردن بر سرزمینی که مردمش فقیر و اسیر جهل و بی خانمان باشند و از گرسنگی و نیاز به مراقبت پزشکی در تعرض مرگ و نابودی قرار داشته باشند، ارزشی ندارد. پس، همانطور که قبلا گفتم، این فلسفه را برای خود بوجود آوردم که هریک از هموطنان من باید از غذا پوشاک، مسکن، درمان و دارو، و تحصیل بهره‌مند باشند و این عناصر پنجگانه به رکن های فلسفه من برای عدالت اجتماعی تبدیل شدند.

سئوال ـ آیا ممکن است برخی از قدم هایی را که درراه متحقق ساختن تلقی خود از دمکراسی اجتماعی برداشته‌اید برای من بیان فرمائید؟

جواب ـ برای آنکه حقیقت را گفته باشم باید یادآوری کنم که هیچ چیز در طرح من بصورتی که آن را تصور کرده بودم از نظر بدور نمانده ما پنج سازمان وابسته به دربار تاسیس کردیم و وجوهی را که لازم داشتند از دربار و دولت و موسسات عمومی و خصوصی در اختیارشان قرار دادیم.

سئوال ـ این سازمانها کدام ها هستند؟

جواب ـ شیرو خورشید سرخ که معادلی برای صلیب سرخ است، و بنیاد پهلوی سازمان شاهنشاهی خدمات اجتماعی، جمعیت حمایت مادران و کودکان، و شورای سلطنتی هماهنگی موسسات نیکوکاری، من از طریق نمایندگانم ریاست تمام این سازمانها را با کمک خواهرانم و والاحضرتها، شاهدخت شمس و شاهدخت اشرف پهلوی، برعهده دارم.

ادامه دارد

نامه به سردبیر

در نظام مدرک سالاری تجدید نظر کنید

چون آئین نامه اجرائی تبصره /۸۵ قانون بوجود جه سال جاری ۲۵۳۶ هم اکنون در کمیسیون مجلس شورایملی دردست مطالعه و بررسی است، توجه مسئولان امور را بمطالب زیر جلب نموده و استدعا دارد درحد واقعیت و انصاف آنرا مطمح نظر قرار دهند.

سی سال پیش اکثریت قریب باتفاق کارمندان دولت را تحصیل کرده های قدیم تشکیل میدادند و فارغ التحصیلان دانشگاه ها اندک بودند و بهمین جهت اکثر صاحبمنصبان عالیرتبه دولت و مدیران کل از سواد قدیمی برخوردار بودند، ولی باشایستگی و لیاقت فوق العاده زیاد وظایف محوله را انجام میدادند. ازاین افراد عده‌ای بازنشسته شدند و جمع قلیلی هنوز درپست های مدیر کلی، استاد ممتاز دانشگاه و سایر مقامات حساس بخدمت ادامه میدهند. متاسفانه درقانون استخدام جدید بدون توجه باین گروه، معیار احراز شغل را منحصرا ارزش تحصیلی و سنوات خدمت شناخته‌اند، یعنی اگر یکنفر بخواهد مدیر کل شود حتما باید دارای درجه دکترا و یا فوق لیسانس باشد. شاید این ضابطه برای کسانی که درچند سال اخیر استخدام شده‌اند منطقی بنظر برسد ولی درمورد کسانی که سی سال پیش استخدام شده و باکاردانی و بصیرت واخذ تجربه موفق شده‌اند بمقام مدیر کلی و ریاست سازمان و غیره برسند و الان یاباز نشسته شده و یا هنوز درآن پست شاغل هستند، نباید اعمال شود. زیرا با بکار بردن این قانون مدیر کل و یا رئیس سازمانی که سواد قدیمی و یا دیپلم دارد وواجد شرایط احراز پست مدیر کلی نیست، چون در مهرماه ۱۳۵۲ شاغل پست مدیر کلی بوده است در گروه مدیر کلی پیاده میشود و درمقابل پایه های استحقاقی را ازدست میدهد تابه نزدیکترین گروه و پایه استحقاقی برسد.

بنابراین خوبست برای جلوگیری از اجحاف و اعمال قدرشناسی از کارمندی که دردوره خدمت براثر لیاقت در ردیف مقامات بالا کار می کند ولی شرایط احراز را ندارد، طرحی تهیه و پیشنهاد شود که آن گروه از کارمندان دولت که درزمان اجرای مرحله دوم قانون استخدام کشوری اعم از بازنشسته و شاغل در پست های حساس بدون شرایط احراز انجام وظیفه کرده‌اند، بپاس خدمت و ابراز لیاقت استثنائا از مزایای پست مورد تصدی خود بدون کسر پایه استحقاقی، استفاده نمایند.

بدیهی ست بدینصورت تجلیلی از افراد با استعداد که وجودشان منشاء خدمت ارزنده برای کشور بوده قدردانی میشود و در کهولت و بازنشستگی نیز بدون برخورد بمشکلات مالی بزندگی ادامه میدهند.

نمایندگان
کانون دیپلمه های دامپزشکی

گزارشهای روزانه اطلاعات از اروپا

بدون تفسیر

سنتهای مشرق در مغرب

پاره‌یی از سنت‌های مشرق به مغرب نیز سرایت کرده است از جمله بوق زدن ماشین عروس و داماد. در اروپا اتومبیلها به ندرت از بوق استفاده میکنند. در واقع از حرکت هزاران اتومبیل در خیابانها صدائی بر نمیخیزد اما ظاهرا عروس و دامادها از این قانون مستثنی هستند.

عروس و داماد با اتومبیلی که به گل اراسته شده رهسپار کلیسا میشوند و پس از تشریفات مذهبی و رسمی در خیابانها به راه میافتند. اتومبیلهای خانواده عروس و داماد نیز پشت سر آنها در حرکت است. از موقع حرکت از جلوی کلیسا تا رسیدن به مقصد لحظه‌ای بوق اتومبیل عروس و داماد قطع نمیشود و جالب آنکه مردم در خیابانها ایستاده و برای آنها ابراز احساسات هم میکنند. یک سنت دیگر فروش میوه در جاده‌ها است. در راههای بین شهرهای کوچک و بزرگ جوانان کنار جاده ایستاده و محصولات باغهای خود را به مسافران با قیمت نازل عرضه میکنند. همان روشی که در جاده‌های شمال ایران مرسوم است.

منصور تاراجی

فقرای اروپا

امروز کمیسیون اقتصادی جامعه اروپائی گزارشی در باره مفهوم فقر و برداشت افراد از آن منتشر کرد. بموجب آماری که طی پرسش از ۸۶۰۰ نفر بدست آمده است احساس بدبختی و فقر به میزان در آمد افراد و سطح زندگی آنان ارتباط ندارد. مثلا در ایرلند که سطح زندگی مردم آن از تمام کشورهای عضو جامعه اقتصادی اروپا پائین‌تر است تعداد کسانی که خودرا فقیر و بینوا احساس میکنند بمراتب کمتر از ایتالیا و فرانسه است. آمار کمیسیون اقتصادی جامعه اروپائی گویای این حقیقت است که در اروپای غربی ایتالیائیها و بعد فرانسویان بیش از سایر ملل اروپائی احساس فقر و بدبختی میکنند. در دانمارک ۶۰ درصد مردم معتقدند در آمد آنها بیش از حد متوسط لازم است معذالک دانمارکیها بیش از آلمانها و انگلیسی‌ها معتقدند که فقیر و بدبخت هستند. مهمتر از همه آنست که اکثریت کسانی که مورد پرسش قرار گرفته‌اند از فقر سایر کشورهایی خبر و تنها از فقر جامعه خود آگاه هستند. محققان را عقیده آنست که در اروپا فقر بیشتر جنبه روانی و فرهنگی دارد و بیعدالتی اجتماعی ریشه اصلی آنست آنها گزارش خود را در یک جمله خلاصه کرده‌اند: همیشه پول خوشبختی نمیاورد.

شکاف در جبهه چپ

نبرد بین سوسیالیستها و کمونیستهای فرانسه دامنه وسیعی پیدا کرده است. کلیه رسانه های همگانی فرانسه از رادیو. تلویزیون تا مطبوعات کوچک و بزرگ بخش اساسی خودرا به بیانات فرانسوآمیتران رهبر حزب سوسیالیست فرانسه و ژرژ مارشه رهبر حزب کمونیست فرانسه اختصاص داده‌اند.

از یاد نبریم که کمونیستها ـ سوسیالیستها و رادیکالهای چپ و اخیرا گلیست های چپ تلاش میکردند جبهه واحد آنها برای غلبه به اکثریت حاکم استوار و پایدار بماند. این تلاش با حمله شدید اخیر ژرژ مارشه به فرانسوآمیتران که او را «تشنه حکومت» خواند بی نتیجه ماند و شکافی بزرگ در دیوار جبهه واحد چپ پدیدار گشت.

عامل اصلی اختلاف کمونیستها و سوسیالیستها مسئله دفاع ملی و سیاست اتمی دو حزب است. کمونیستها معتقدند نیروی اتمی ضربتی فرانسه باید حفظ شود و استفاده از اتم بعنوان بزرگترین منبع انرژی ادامه یابد. سوسیالیستها بکلی با این دو نظر مخالفند و معتقدند باید ملت فرانسه طی رفراندومی رای خود را در باره سیاست اتمی فرانسه اعلام دارد. کمونیستها بشدت با رفراندوم مخالفند. اینک سخن اکثر محافل سیاسی فرانسه اینست که کمونیستها اصولا مایل نیستند در انتخابات مارس آینده جبهه چپ پیروز شود و مایلند جبهه واحد را متزلزل سازند زیرا شرکت آنها در دولت آینده فرانسه بسود حزب کمونیست نیست.

چهل سال قبل...

هیتلر افتتاح راه آهن ایران را تبریک گفت

صدر اعظم و پیشوای آلمان بمناسبت پیوستگی خط آهن سراسری ایران تلگراف تبریکی به پیشگاه اعلیحضرت همایون شاهنشاهی مخابره نموده اند که متن تلگراف واصله و پاسخ ان نشر میگردد:

از برلن ـ اعلیحضرت همایون شاهنشاه ایران

بمناسبت اختتام خط آهن شمال بجنوب ایران که یکی از شاهکار های بزرگ مهندسی و برای ایران فوق العاده مفید است بهترین تبریکات قلبی خود را تقدیم میدارم. ادولف هیتلر صدر اعظم آلمان

پاسخ تلگراف: برلن ـ حضرت ادولف هیتلر صدر اعظم آلمان

از تبریکات محبت آمیزی که بمناسبت اتمام راه آهن ایران مخابره فرموده بودند صمیمانه تشکر میکنم.رضا پهلوی

شرط ترفیع قضاة

این بخشنامه از طرف وزارت عدلیه صادر و ابلاغ گردیده است: برای احراز ترقیات علمی و عملی خدمت گذاران قضائی و بکار انداختن افکار آنها در مسائل حقوقی از این ببعد موضوعاتی در مجموعه حقوقی طرح خواهد شد تا پاسخ آنها تهیه و به اداره فنی فرستاده شود. پاسخهائی که میرسد در کمیسیونی که از متخصصین تشکیل میشود رسیدگی شده در صورتی که قابل توجه باشد در مجموعه حقوقی درج گردد. بعد ها بموجب مستفاد از ماده یازدهم قانون استخدام قضاة که ترقیات علمی و عملی آنها را شرط ترفیع قرار داده فقط در خواست های ترفیع کسانی در کمیسیون مقدماتی ترفیع طرح میگردد که لااقل به دو سئوال از موضوعات طرح شده پاسخ داده و هر دو پاسخ مورد توجه کمیسیون متشکله از متخصصین واقع شده باشد.

رئیس کارگزینی معارف

آقای حسن ذوقی رئیس معارف آذربایجان شرقی به ریاست کارگزینی وزارت معارف منصوب و بر قرار گردیده اند آقای فرزان رئیس سابق کارگزینی وزارت معارف بسمت بازرس وزارتی انتخاب و مشغول کار شدند.

بارندگی درتهران

از ساعات هشت و نیم بعد از ظهر دیروز هوا منقلب و ابر های سیاه رنگ قسمتی از اسمان را پوشانیده تولید رعد و برق نمودند و بعدا با وزش باد شدید باران به ارتفاع ۲/۵۰ میلی متر نازل گردیده تا ساعت ۹ و ربع ادامه داشت

بازگشت از اروپا

اقای دکتر حسن افشار که برای تکمیل تحصیلات خود چند سال پیش به اروپا مسافرت کرده بودند پس از خاتمه تحصیلات و گرفتن درجه دکترا در علم حقوق اخیرا مراجعت و دیروز به تهران وارد شدند.

بازگشت به کاشان

اقای لسان سپهر فرماندار کاشان که برای معالجه بتهران امده بودند پریروز بکاشان مراجعت نمودند.

تغییر مأموریت

اقای حسن اقبالی رئیس دایره شهرداری بخش جنوب شرق بوزارت داخله منتقل و اقای رضا افتحی بریاست بخش جنوب شرق منصوب و مشغول کار گردیده اند.

آگهی

از طرف سفارت پادشاهی عراق ـ کلیه مسافرینی که مایل به تحصیل ویزای اقامت یا مرور از برای عزیمت بعراق میباشند باید تصدیق نامه طبی دائر بصحت خویش از جمیع امراض مسریه ارائه دهند.

۴۱۲۱

شماره سابق شهربانی و فعلا این شماره منزل اقای همدانیان میباشد. متمنی است در گرفتن شماره تلفن دقت فرمائید.

درگذشت مین باشیان

خانواده مین باشیان، وزیری تبار، صالح، اریا با نهایت تاسف فوت ناگهانی سرهنگ نصر الله مین باشیان را باطلاع دوستان میرسانند. مجلس تذکر روز سه شنبه ۸ شهریور از ساعت ۹ و نیم تا یازده و نیم درمسجد مجد منعقد خواهد بود

اطلاع به دوستان

خبر کشف جنازه باکرات فرزند گاسپار در دامغان که در شماره چهارم شهریور ۱۳۱۷ روزنامه اطلاعات منتشر شده مربوط به بنده نبوده و برای دوستان و اشنایان سوء تفاهم حاصل نشود. ضمنا از اشنایانی که جویای حال اینجانب شده اند تشکر مینمایم باکرات الوندی

نمایندهٔ اینتوریست

شرکت سهامی ایران تور نماینده رسمی اینتوریست فروشنده بلیت مسافرت با کشتی، راه اهن و هواپیما از طریق شوروی است بهترین با صرفه ترین راحت ترین و بالاخره اقصر راه برای مسافرت به اروپا راهی است که از اتحاد جماهیر شوروی میگذرد. در طول راه و هنگام تغییر وسائط نقلیه مامورین اینتوریست بهترین راهنمائی و خدمت را در باره مسافرین انجام میدهند.

تهران ـ پاریس ۶ روز
تهران ـ برلن ۵ روز
تهران ـ لندن ۶ روز
تهران ـ لنین گراد ـ لندن ۸ روز
تهران ادسا ـ اسلامبول ۶ روز
تهران ـ مسکو منچوری ۱۰ روز
تهران ـ ولادی وستک ـ توکیو ۱۵ روز

نقل از اطلاعات ۷ شهریور ۱۳۱۷»

طبق نگارش تقویم ها، روز نیمه ماه رمضان، سالروز تولد دومین پیشوای شیعیان جهان حضرت حسن بن علی علیه السلام است

صلح یا قرارداد آتش بس

از حجت الاسلام والمسلمین اقای حاج شیخ حسن سعید تهرانی
(مؤسس کتابخانه چهلستون تهران)

روزنامه اسلام در ماه رمضان

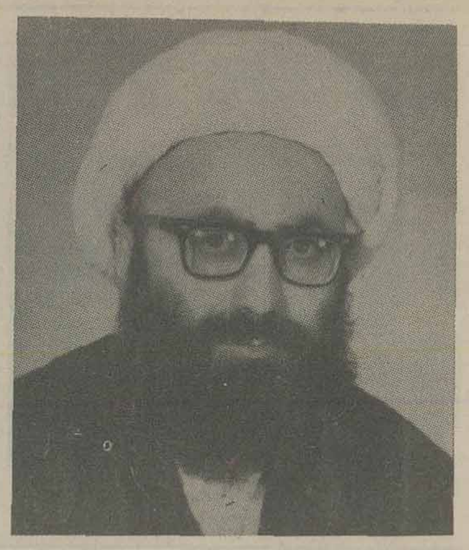

... بیست و پنجسال گذشت و چقدر هم سخت و طاقت فرسا گذشت. علی علیه السلام در تمام جریانات مقاومت منفی مینمود یا باصطلاح روز جنگ سرد داشت تا روزی که بسراغ او آمدند و فرصتی برای حضرتش بدست آمد آن هم آنقدر در این فرصت کوتاه او را آزار و شکنجه دادند و بر حضرتش دشمنان اسلام سخت گرفتند که دل علی بدردآمد سر انجام هم شربت شهادت نوشید و با جمله فزت ورب الکعبه رستگاری خود را در انجام مسئولیت بدنیا اعلام نمود و جان بجان آفرین تسلیم کرد.

روز بیست و یکم ماه رمضان سال چهلم هجرت امام حسن خطبه‌ای خواند مرگ بزرگ راد مردم عالم انسانیت که جهان مانند او را ندیده و نخواهد دید اعلام و حکومت خود را به مسلمانان معرفی و چیزی نگذشت که در حدود چهل هزار نفر با حضرتش بیعت نمودند ولی در مقابل حضرتش مردم شام بسرکردگی معاویه بنای مخالفت را گذاشتند و نه تنها بیعت ننمودند بلکه برای از بین بردن اساس اسلام و نابود کردن خاندان عصمت و طهارت فعالیت دامنه‌دار خود را ادامه میدادند و برای رسیدگی بهدف شوم دامنه فعالیت خود را از مرز شام گذراندند و در محیط عراق آن چنان فعالیت نشان دادند که در اندک زمانی لشکری را که امام حسن علیه السلام تجهیز کرده بود تقریبا با نیرنگ و تهدید و تطمیع معاویه در اختیار او قرار گرفت و روزی که امام حسن صلوة جامعه اعلام فرمود مردم از کوچک و بزرگ در مسجد جامع اجتماع نمودند.

در میان جمعیت انبوه امام حسن علیه السلام خطبه‌ای ایراد نمود: ابتدا حمد وثنای الهی گفت سپس فرمود خدا جهاد را برای مسلمانان از واجبات شمرده و بگفته مورخین از بیست تا چهل هزار سپاهیان امام حسن را تشکیل میداده‌اند هر خواننده‌ای وقتی باین عدد میرسد خواه ناخواه تعجب میکند چه شد که امام حسن با این لشکر عظیم نتوانست معاویه را از پا درآورد ولی باید یک نکته را غفلت ننمود و آن اینست که جمعیت هر چه بیشتر باشد وقتی وحدت فکر و هدف نباشد و هر کس خود فکری کند و نقشه‌ای در سر پروراند زیانش افزونتر و نابودی نزدیکتر خواهند بود چه هر چه مشقت و پراکندگی بیشتر گردد ضعف و زبونی زیادتر خواهد بود شیخ بزرگوار مفید که از بزرگان علمای اسلام است باینجا که میرسد میگوید لشگریان امام حسن علیه السلام پنج دسته میشدند که هر قسمتی هدفی خاص داشته و بجهتی بدنبال امام حسن آمده بودند و در هر قسمت هم اشخاصی برای رسیدن بهدف خود راهی را بدنبال میکردند بنابراین تمرکز قوائی وجود نداشته و بعضی مردم پراکنده هوسران غیر مطیع بدنبال حسن بن علی براه افتاده بودند از طرفی هم معاویه مقصد شوم خود که حکومت بر مردم مسلمان و غارت اموال و از بین بردن مقررات اسلام بود از دیر زمانی نقشه آنرا کشیده و اموال و بیت المال مسلمین را بدین منظور گرد آورده وعده‌ای مردم ریاست طلب جاه پسند را بدور خود جمع نموده است در نتیجه با اینکه امام حسن علیه السلام پس از اندکی از شهادت پدر خود برای دفع این موجود خطرناک قیام و اقدام نمود و شاید هنوز یکماه نگذشته بود که تمام مقدمات سرکوبی او را با بهترین نقشه‌ای فراهم کرد ولی پراکندگی لشگریان حضرتش که هر یک نظری داشته و مهمتر از همه تبلیغات سوء دسته خوارج که حقایق را واژگون نموده بودند حتی نسبت بمقام مقدس خاندان پیغمبر شک و تردیدی در دلها وارد ساخته که مردم با چشم احترام بآنها نظر نکنند و رهبری آنها را تن در ندهند از طرفی هم معاویه با پول و تهدید و تطمیع همه دنیا پرستان را آزاد گذارده تا اموال مسلمین را بربایند و بر اعراض آنها حکومت کنند تنها تن بخلافت او دهند معلوم است چنین وضعی سرنوشت مدائن را پیش می آورد و امام حسن علیه السلام برای حفظ دین خدا ناچار میشود در مقابل تمام مشکلات صبر کند و به پیشنهاد خائنانه معاویه مبنی بر صلح تن دهد عجب است وقتی جاسوسان و رشوه گیران از یکطرف فعالیت خود را ادامه دادند و از طرف دیگر لشگریان امام حسن او را فروختند و بمعاویه پیوستند یک لحظه امام حسن علیه السلام در فکر فرو رفت و وضع مسلمین را از نظر واقع مطالعه نمود و جریان حقیقی اسلام را در این وضع تاریک و حساس از نظر گذراند و بمسئولیت خود پی برد که او بایستی حفظ دین خدا کند و مردم را با خدای خویش اشنا سازد مبادا زمانی بگذرد که حجت برای مردم باقی نماند و انسانها در اشتباه قرار گیرند و نتوانند حق را پیدا کنند و از حق تبعیت نمایند باید چراغ باشد تا مردم حق بین از نور ان استفاده نمایند و مردم دون صفت هم بیراهه روند در این اثناء بخاطرش آمد دستور نبی اکرم که فرمود: ابنی هذا سید وسیصلح اله به بین الفئتین المسلمتین فرزند من حسن بزرگ رهبری است که خدا او را ذخیره قرار داده تا بتواند بین دو گروه از مسلمانان را اصلاح کند و جبران کمبودی و جای خالی را پر کند چه اگر امام (ع) تن بصلح نمیداد و با این عمل خدا پسندانه حقیقت معاویه و برنامه شوم او را بجهانیان معرفی نمینمود اصولا دسته خدا پرستانرا از هواپرستان جدا نمیساخت و خود ایندو دسته خود را بعالم بشریت آنطور که هستند نشان نمیدادند ناچار بجنگ ادامه میداد و با از دست دادن جان خود و برادران و بستگان باوفای خویش و یارانی که داشت از ستم پلید مردم نجات پیدا میکرد و دیگر نمی خواست بنشیند و بیاوه سرائیهای خرما خوردگان و فریب یافتگان گوش دهد و بدنش بلرزه درآید و هر روز بصورتی مورد ازار و ستم دوست و دشمن قرار گیرد ولی بدون تردید معاویه در مقابل بر اوضاع مسلط میگشت و بنام اسلام بر مردم حکومت مینمود و افکار مسموم خود را در اجتماع مسلمین گسترش میداد و خون حسن و یارانش را هدر مینمود از همه مهمتر اینکه دیگر مسلمانان آینده و مردمی که میخواهند بحق واصل شوند نمونه‌ای از حق و فضیلت پیدا نمیکردند و بین گذشته و آینده سازشی در کار پیدا نمیشد چه اسلامی که معاویه را بر مردم مسلط کند و مقرراتی که خون مردم مسلمان را برای حفظ پست ترین مردم بریزد و خلاصه این که این گونه افراد را بر نوامیس و اعراض مسلمانها حاکم سازد چنین دینی کجا میتواند مورد قبول مردم قرار گیرد ناچار اسلام آینده سازشی با اسلامی که پیغمبر اسلام آورده نداشته و مردمی باقی نمی ماندند که بتوانند این مسئولیت را انجام دهند و دین خدا را بمعنای واقعی خود به مسلمانان برسانند تنها مردمی بودند که تمام قوانین و مقررات را بنفع خود تاویل و تفسیر مینمودند آری امام بادرایت کامل این نکته اساسی را پی برد فورا جنگ سرد را شروع کرد و با گرفتن یک معاهده‌ای که ۹ ماده آن سند بطلان خلافت معاویه بود بساط ظلم و بیدادگری او را بر باد داد و خود با مظلومیت و بردباری چهره حق را آشکار کرد و به مردم مسلمان و آیندگان ثابت نمود که ایندسته از اسلام بی خبرند و اسلام بدانها اجازه اینگونه ستم ها و ظلم ها را نداده و مقررات دین اگر اجرا شود و دستورات الهی در سایه تعلیمات اسلام و رهبر آسمانی عمل گردد سعادت جامعه بشری را تامین می نماید و این حقیقت اثباتا و نفیا بصورتی جلوه گر آید که آیندگان بتوانند درست قضاوت کنند و طبعا احتیاج به زمان بیشتری داشته تا طرفین برای جلوه گری خود و هدف خویش از فرصتهای روزگار استفاده نمایند لذا نه تنها حسن بن علیه علیه السلام بصلح تن داد و پس از قیام خود سکوت کرد و با سکوت خویش بزرگترین مبارزه را با دستگاه معاویه و همدستانش نمود بلکه امام حسین علیه السلام بعد از شهادت برادرش سکوت را نشکست و جنگ سردراتبدیل بمبارزه گرم ننمود تا ماده خوب مستعد گردد و انچه در کمون طرفین است خوب ظاهر و هویدا شود

ادامه دارد

علی علیه السلام را بهتر بشناسیم:

قال رسول الله
«لسان البحر مدادوالریاض اقلام، والانس کتاب، والجن حساب مااحصوافضائلک یا اباالحسن»

ترجمه حضرت رسول خدا (ص) فرمود: «ای ابوالحسن، اگر دریا مرکب و درختها قلم، و آدمیان نویسنده، پریان حساب گر گردند، نتوانند فضائل ترا نگاشت».

عمر بن خطاب
ینابیع الموده ص ۲۴۹

ساعات شرعی

سه شنبه چهاردهم ماه مبارک رمضان
توپ سحر ساعت ۴ و ۵۹ دقیقه
طلوع آفتاب ساعت ۶ و ۳۱ دقیقه
ظهر شرعی ساعت ۱۳ و ۶ دقیقه
توپ افطار ساعت ۱۹ و ۵۶ دقیقه

+ آقای دکتر محمد جواد مناقبی
ظهر بعداز نماز مرجع تقلید شیعیان حضرت ایت ا... لعظمی آقای حاج سیداحمد خوانساری بازار مسجد سیدعزیزاله
+ تفسیر حضرت آیت اله علامه یحیی نوری
از ساعت ۹ الی ۱۱ هرشب در حسینیه و کتابخانه معظم واقع در آب سردار جنب هیئت فاطمیون + مهدیه تهران
آنجا که پرورده هایش میتوانند برای فردای ما امیدی باشند از ساعت ۸ الی ۱۲ بعدازظهر برنامه های ویژه‌ای دارد.
✱ آقای حاج شیخ محمد حبیبی
مسجد امیرالمومنین «۴» ۴۵ متری
سیدخندان روزها از ساعت ۱۴ تا ۱۵
و شبها از ۲۱/۳۰ تا ۲۲/۳۰
✱ آقای انصاری اراکی
مسجد سلطانی «مسجد شاه» از ساعت ۱۴ تا ۱۵
اقای سیدمصطفی دیباجی
مسجد جعفری، گیشا ۲ الی ۳ بعدازظهر
مسجد ابوالفضل، آیزنهاور ۹/۵ الی ۱۰/۵
حسینیه جعفری، مرتضوی ۱۱ الی ۱۲ بعدازظهر

شما سئوال کرده اید:

✱ خانم پروین ف
۳ـ انسان وقتی از لذات جسمانی بهره برد علاوه برشستن بدن، تغییر حالت جذبه های نفسانی و شهوانی به جذبه های روحانی و الهی ضرورت دارد و غسل شرعی هردوکار را انجام می دهد هم بدن شستن و هم نفس را تزکیه و جان رامتوجه خداوند (بوسیله نیت قربت) می سازد.
۴ـ درمورد موسی و رویت خدا، چون خداوند جسم نیست که قابل رویت باشد این جمله درخطاب به موسی است ولی در واقع خطاب به تمامی انسانها است.

فروغ ایمان
نوشته جمعی از دوشیزگان و بانوان
پیشگفتار از دانشمند گرامی آقای علی دوانی
ناشر انتشارات صدرخیابان ناصرخسرو
تلفن ۵۳۷۶۹۶ قیمت ۱۸۰ ریال
۲۲۰ صفحه

دعای مخصوص افطار به روایت از حضرت امیرالمومنین علیه السلام

حضرت امیرالمؤمنین علیه السلام بر گاه میخواست افطار کند می گفت بیم ا...

اَللّٰهُمَّ لَکَ صُمْنا وَعَلیٰ رِزْقِکَ اَفْطَرْنا فَتَقَبَّلْ مِنّا اِنَّکَ اَنْتَ السَّمیعُ الْعَلیمُ

بنام خدا. خداوندا برای تو روزه گرفتیم و بر روزی تو افطار کردیم پس آنرا از ما بپذیر چه تو شنوا و دانائی.

دعای روز چهاردهم ماه مبارک رمضان

اَللّٰهُمَّ لاتُؤاخِذْنی فیهِ بِالْعَثَراتِ وَاَقِلْنی فیهِ مِنَ الْخَطایا وَ

خدایا مرا دراین روز بلغزشها مؤاخذه مکن و دراین روز خطاها ولغزشهایم را

الْهَفَواتِ وَلاتَجْعَلْنی فیهِ غَرَضاً لِلْبَلایا وَالْآفاتِ بِعِزَّتِکَ یا عِزَّ

نادیده گیر ومرا دراین روز هدف بلاها وآفتها قرار مده بحق عزت خودت ای

الْمُسْلِمینَ

عزت بخش مسلمانان

هموطن عزیز:
شما که به عللی از برگزاری مراسم ماه مبارک رمضان معذور هستید و نمی توانید روزه بگیرید، برای تعظیم شعائرمذهبی و احترام به قانون اسلامی، از تظاهر به روزه خواری خودداری بفرمائید

تلفن ۳۲۸۶۲۸ همه روزه (باستثناء پنجشنبه‌ها) از ساعت ۴/۵ تا ۶/۵
بعدازظهر سئوالهای مذهبی شما را دریافت می کند و بوسیله شخصیت‌های علمی روحانیت در روزنامه به شما پاسخ می‌دهد.

کلید و پریز
آدمیرام
دارای دو مهر استاندارد ایران و آلمان
این نشانه کیفیت عالی و برتری کلید و پریز آدمیرام است
کلید و پریز ایمنی آدمیرام
دارای امتیاز رسمی از کارخانجات Kopp آلمان است.
در مدل‌های متنوع و زیبا و هماهنگ با هر نوع دکوراسیون است.
نصب و مونتاژ آن فوری است و از نظر ایمنی در نوع خود نظیر ندارد.
دفتر مرکزی: شرکت سهامی خاص تولیدی آدمیرام
شماره ۸۲، خیابان کاخ شمالی، تهران ـ ۱۴
تلفن: ۶۵۲۰۰۸ و ۶۵۰۳۴۸

بنا بر تقویم روز ۱۲ رمضان سالروز اویس قرنی «۳»

اسنادی که در اختیار داریم بیانگر ضرورت پیکار و جهاد با طاغوت و گناه است و وظیفه‌ای است که بر دیگر مسائل روزمره دینی مقدم میشود و انگاه که امام علی (ع) بی امان و بدون رخصت با معاویه می جنگد اویس عابدیمنی هم بدون دعوتی که از جانب امام از او شده باشد در ردیف مجاهدین درمیاید نه با یک شمشیر. جالب انست که با دو شمشیر و یک سپر و دیگر ابزار جنگ آوری، چنانچه شمشیر زاهدانه‌ی این پارسای اسلامی از توان افتاد دیگر حربه‌ای در چنگ داشته باشد.

اویس مرد گوشه گیر و انزواطلب تاریخ که بیشتر بخود میاندیشد و میخواست که هرچه هست از درون بجوشد و از خود جوشی یکسره به خودشناسی و یکمرتبه به خداشناسی راه یابد و همین راه را به آخر برد و پس از این آشنایی بسیط میگفت عرفت ربی بربی و بهمین مقیاس او لقب راهب هذه الامة می یابد.

ولی از آنجا که شناخت امام و اطاعت امام بر زهد و پارسائی مقدم است از این رهگذر است که اویس با آن دید و بینش پارسایانه که دارد و تصریحات قرآن و غدیر را بخوبی می شناسد گرچه سیل جمعیت براه دیگری هجوم میبرد ولی اویس خرقه پشمینه خود را در راه امام علی کفن به تن نموده و بگور میرود.

و این امام علی است که بهنگام اماده باش بودن اویس در صفین بفرمود که رسول خدا (ص) خبرم داد (هویکون من حزب الله و رسوله یمون علی الشهاده یدخل فی شفاعته مثل ربیعه و مضر»

او از حزب الهی است و او بشهادت میمیرد و گروه گروه مردمان را شفاعت خواهد کرد. دعبل خزاعی سراینده بزرگ شیعی در مورد اویس قرنی اشارتی دارد و شخصیت تثبیت شده او را دلیل بر حقانیت تشییع برمیشمرد و مفتخرانه بدو مباهات میورزد.

الاحییت عنا یا مدینا
اویس ذوالشفاعة کان منا
فیوم البعث نحن شافعونا

درست است که در کتاب تحریر طاووسی اویس را یکی از زهاد هشتگانه میشمارند لکن این نه بدان معناست که از هرگونه تحرک و جنبشی خودداری کند. اویس خود بشتربانی که از منابع بزرگ کار آن عصر میبود تن در میداد و سلامت اندیشه او را در این گفتگو بازخواهیم یافت.

اویس را گفتند در نزدیکی تو مردی است سی سال است که گوری فرو کرده است و کفنی دراویخته و بر سر آن نشسته است و میگرید و نه بشب قرار گیرد و نه بروز، اویس گفت مرا انجا برید تا او را ببینم، اویس را نزدیک او بردند او را دید زرد گشته و نحیف شده و چشم از گریه در مغاک افتاده بدو گفت یا فلان شعلک القبر عن الله ای مرد سی سالست تا گور و کفن ترا از خدا بازداشته و گور ترا بت گشته و در راه خدا بازمانده ای.

بخوبی نتیجه میگیریم که این پارسای متفکر مجاهد اسلامی با هرگونه زهد صوفیانه و خمودی و تعطیل قوای بدنی مخالفت دارد.

من پاتریت سیاملیت سیانی. از کشور ایتالیا و از شهر رم خدا را سپاسگزارم که درک اسلام را نصیبم فرمود و با راهنمائی حضرت آیت‌الله علامه یحیی نوری باسلام مشرف شدم و زهرا نام گرفتم.

۸۳۱۱ـ۱

لانسر دوجی

اتومبیلی که بخاطر پیروزی و رضایت خاطر شما ساخته شده

در ماه مبارک رمضان «پارس ار» تقدیم میکند
دنیا دوروز است روزی باتو و روزی بر تو
از سخنان گهربار مولای متقیان علی علیه‌السلام
امروز که دنیا باماست، ساعاتی را در بارگاه پرعظمت امام هشتم باشیم
وازاو بخواهیم همه چیز را، امامی که پناه بی پناهان است.
«پارس ار» در پرواز های ماه مبارک رمضان به این خواسته پاکدلان پاسخ میدهد
برای پروازهای داخلی پارس ار بمشهد، در تهران، شیراز، کرمان، با تلفن های:
تلفنهای رزرو تهران آژانس آسمان ۶۶۶۷۶۶ ـ ۶۴۰۳۰۶ ـ ۶۴۶۷۴۴
دفتر شیراز ـ ۲۲۵۸۷ ـ فرودگاه ـ ۲۲۱۷۲
دفتر کرمان ـ ۷۹۱۱ ـ فرودگاه ـ ۶۱۱۱
دفتر مشهد ـ ۸ـ۲۴۴۴۵ ـ تماس بگیرید.
«پارس ار» در پرواز های مشهد مقدس در خدمت مسلمانان پاکدل در ماه مبارک رمضان

لوموند و پاری ماچ

ایرلند: طرح کارتر برای پایان شورش

برخورد، ایرلندیها و سربازان انگلیسی در بلفاست و لندن صحنه هائی بکرات تکرار میشود.

در حالیکه موج شورش همچنان سراسر ایرلند شمالی را فرا گرفته است رئیس جمهوری آمریکا یک طرح سه ماده‌ای برای حل اختلافهای لندن و سازمانهای افراطی بلفاست پیشنهاد کرد.

طرح پیشنهادی پرزیدنت کارتر برای پایان دادن به بحران ایرلند شمالی مانند بمب در سراسر ایرلند صدا کرد.

بی گمان از ابتکار رئیس جمهوری آمریکا که در چهار چوب حمله دیپلماتیک کلی دولت جدید قرار دارد نمی تتوان انتظار معجزه داشت اما مناسبات دیرین آمریکا و ایرلند شمالی و رشته های تاریخی که دو ملت را بهم پیوند میدهد آنچنان استوار است که موضوع جنبه یک حادثه مهم سیاسی پیدا می کند.

از آغاز شورش کنونی ایرلند شمالی نقش ایرلندیهای مقیم آمریکای شمالی در رسانیدن پول و اسلحه به سازمانهای افراطی پروتستان و بویژه به کاتولیکها در لندن، بلفاست و دوبلین آشکارا محکوم میشد.

از ۹ سال پیش سیاستمداران، کارمندان، بلند پایه و دانشگاهیان انگلیسی و ایرلندی کوشیده‌اند جلو کمک ایرلندیهای مقیم آمریکا را به سازمانهای افراطی ایرلند شمالی بگیرند. اما تلاش آنها به نتیجه نرسیده است.

در بهار سال ۱۹۷۶ «لیام کسگراو» نخست وزیر وقت ایرلند رسما از دولت آمریکا خواست جلو کمک ایرلندیهای ساکن ایالات متحده را به کاتولیکهای ایرلند بگیرد.

وجود سازمانهای طرفدار ارتش جمهور یخواهان ایرلند در آمریکا و کانادا کاملا محرز است و همین سازمانها هستند که مخفیانه سازمانهای افراطی ایرلند شمالی را با سلاحهای جدید مجهز می کنند.

تعیین جزئیات نقشی که سازمانهای طرفدار شورشیان ایرلند ایفا می کنند بسیار دشوار است اما قدر مسلم این است که سازمانهای نامبرده مبالغ هنگفتی پول، گاهی زیر پوشش کمک به موسسات خیریه جمع آوری می کنند.

اما آیا آمریکائیهای ایرلندی الاصل واقعا نمیدانند کمک های سخاوتمندانه آنها بجای آنکه بین خانواده های فقیر تقسیم شود بمصرف خرید تفنگهای خود کار و مسلسل میرسد؟

و یا کسانی که در شب نشینی ها به نفع «موسسات خیریه» شرکت می کنند واقعا فریب میخورند؟

دولت آمریکا پیوسته در برابر اتهاماتی که لندن و دوبلین به ایرلندیهای ساکن ایالات متحده وارد می کنند از روش احتیاط آمیز پیروی می کند. اکنون بسیاری از اتباع امریکا باتهام همدستی در قاچاق اسلحه به ایرلند شمالی در زندان بسر میبرند. اما از آنجا که رای دهندگان ایرلندی الاصل نقش بسیار مهمی در زندگی سیاسی کشور امریکا بازی می کنند مسئولان امریکائی حاضر نیستند بخطر برخورد مستقیم با آنها تن در دهند.

از سال ۱۹۶۸ محافل سیاسی واشنگتن بشدت از روش لندن و دوبلین درمقابله با سازمانهای افراطی ایرلند انتقاد می کنند.

سناتور ادوارد کندی که یک سیاستمدار ایرلندی الاصل است بارها بی پرده و بدون ملاحظه مسئله وحدت آینده «جزیره سبز» را مطرح کرده است. ادوارد کندی در پیش کشیدن این راه حل تنها نیست. جیمی کارتر چند روز قبل از آنکه بریاست جمهوری انتخاب شود مسئله وحدت دو ایرلند را با رای دهندگان کاتولیک در میان گذاشت اما خیلی زود این مطلب را که در روز نامه ها انتشار یافته بود تکذیب کرد.

«طرحی» که این بار رئیس جمهوری آمریکا پیشنهاد کرده شامل سه ماده است:

- لزوم تقسیم مسئولیت ها بین کاتولیک ها و پروتستانها
- مشورت و تبادل نظر مرتب میان لندن و دوبلین
- کمک اقتصادی آمریکا به ایرلند شمالی

از این سه ماده پیشنهادی بی شک ماده سوم یعنی کمک اقتصادی با خوشحالی در لندن استقبال خواهد شد چرا که تا کنون تلاش انگلیس برای جلب سرمایه های خارجی به ایرلند شمالی با شکست روبرو شده است.

دو ماده دیگر پیشنهادی آمریکا که مستلزم حل سیاسی بحران است تاکنون بارها و متناوبا از جانب طرفهای در گیر رد شده است اما از آنجا که این بار پیشنهاد دهنده شخص رئیس جمهوری ایالات متحده است ممکن است طرح آمریکا بصورت یک «اتو» بزرگ در بازی فشرده‌ای که از ده سال قبل در این «جهان سوم» اروپا آغاز شده است در آید.

با اینحال بنظر نمیرسد ارتش جمهوریخواهان ایرلند که حتی از لیبی نیز کمک دریافت می کنند باین آسانی حاضر به سازش شوند. یکی از رهبران ارتش جمهور یخواهان ایرلند بتازگی در یک مصاحبه پنهانی با پاری ماچ گفته است: ما تا پایان مبارزه را دنبال خواهیم کرد.

«مالاشی فوتز» که طرف صحبت «پاری ماچ» بود در پاسخ این سئوال که خیال نمی کنید سفر الیزابت دوم به بلفاست شکست بزرگی برای شما بوده گفته است:

- هرگز. این حقیقت که ملکه انگلیس بزحمت توانست تنها به قسمت کوچکی از خاک ایرلند شمالی قدم بگذارد برای ما موفقیت بزرگی بود. اقداماتی که برای حفظ جان ملکه انگلیس در دیدار از ایرلند شمالی صورت گرفت پس از جنگ جهانی دوم بیسابقه بود. باین معنی که در مدت چهار روز ۳۲ هزار سرباز و پلیس شهر بلفاست و محل هائی را که الیزابت دوم قرار بود دیدن کند محاصره کرده بودند.

- اما نتایجی که شما در جریان دیدار ملکه بدست آوردید بمراتب نا چیز تر از آن بود که قبلا اعلام گردیده بود. شما تهدید کرده بودید که هلیکوپتر حامل ملکه انگلیس را هدف موشک قرار خواهید داد... و در سراسر بلفاست موج بمب اندازی براه خواهید انداخت.

- فراموش نکنید که ما دو بمب قبل از ورود ملکه و یک بمب هم هنگام دیدار الیزابت دوم از بلفاست منفجر کردیم.

اشپیگل

نمیتوان فقط مطالب شادی آور را باطلاع مردم رساند

متن گفته‌های محرمانه تنگ شیائو پینگ در روزنامه‌های دیواری دانشگاه پکن

جهان بینی سیاسی «تنگ شیائو پینگ» معاون رهبر حزب کمونیست ومعاون نخست وزیر چین برای اکثر چینی‌ها معلوم است: پس از سقوطش در ماه آوریل سال گذشته در دانشگاه پکن روزنامه‌های دیواری با نقل قولهائی از صحبتهای محرمانه وی در طول سالهای ۱۹۷۴ تا ۱۹۷۶ ـ بعنوان مواد آموزنده منفی که ظاهرا دشمنی وی را با مائو آشکار میسازد ـ منتشر شد. هزاران نماینده از تمام کشور به پکن آورده شدند تا از روزنامه‌های دیواری که (هشت تابیست متر درازا ودومتر طول داشتند) رونویسی ودر ایالات پخش کنند. یک دانشجوی مبادله‌ای از آلمان غربی که متن گفته‌های تنگ را از چینی به آلمانی برگردانده است در نامه‌اش به مجله اشپیگل مینویسد، «بنظرم اینطور میآید که قصد دارند شکل ظاهری انتقاد به تنگ را بهانه قرار دهند تا عقایدش را بدینطریق در نقاط دور چین تبلیغ نمایند.»

در ذیل قسمتهائی از این گفته‌ها نقل میشود.

برای اینکه یک چیز کج را راست کرد، انسان باید اول آنرا کج کند، کادر قدیمی باید سخت شود وبا جدیت بکوشد، بدون هراس خودش را در راس قرار دهد. آدم نباید دچار وحشت شود که بار دیگر شکست بخورد. اگر انسان کارش را بخوبی انجام دهد وبار دیگر شکست بخورد، لازم نیست آرامشش را از دست بدهد، این کمک مثبت کارمندان است.

از دیدگاه تجربه سالهای اخیر، جوانان خیلی سریع ترقی کرده‌اند. در مقام مقایسه، پیشرفتهائی بهتر است که پله به پله انجام گردد، درست نیست که کادر جوان به بالا بپرد. اگر وظایف سنگین تر باشد، آنوقت اینان فاقد تجربه هستند، انسان باید مردم را در ایراد انتقاد آزاد بگذارد تا همه چیز روشن گردد. باید برایشان آشکار ساخت: فرق نمی کند، چه حامیان شما در کمیته ایالتی باشند، چه در سطح بالاتری، شما نمی توانید بآنان اعتماد کنید. در اتحاد جماهیر شوروی جنگ طبقاتی در داخل کشور مدتها از بین رفته بود، اما استالین جنگ طبقاتی را در راس برنامه کار قرار داد. نتیجه این شد که وی هنگام نابودی ضد انقلاب دچار اشتباهاتی گردید.

در تمام چین هنوز تعداد زیادی بخش وایالت وجود دارد که تولید غلات سطح زمان کوتاه پس از آزادی را (بعد از ۱۹۴۹ که اکثر کشاورزان بطور مستقل به کشت میپرداختند) بدست نیاورده است. انچه مربوط به اقتصاد اشتراکی سوسیالیستی میشود، ایالاتی وجود دارند که در آنها ۱۵ در صد اقتصاد اشتراکی با شکست مواجه شده است. در بعضی از قسمتها این درصد به ۲۰ میرسد.

ما نمیتوانیم فقط مطالب شادی آور را باطلاع مردم برسانیم وچیزهای مواجه با شکست را مخفی نگه داریم. در تاسیس ارتش مشکلات زیادی وجود دارد. من فکر کرده‌ام: اگر انسان نخواهد آنها را بعنوان بدبختی بحساب آورد اشتباه بداند، میتوان افراد مسئول را با کلمات جزمی، از خود رضا، اسراف گرو تنبل تشریح کرد.

در سالهای گذشته در بعضی از آثار صدر مائو مطالبی بود که برای مطالعه باید توصیه میشد. اما این نمیشد که انسان این کار را در دوازده ماه سال انجام دهد.

در مدارس پیشنهاد میشود، هیچ کتابی خوانده نشود، این‌ها باید عقاید مائوتسه تنک باشد! کادر آموزشی تحمل میکند که مورد اهانت قرار گیرد وکتک بخورد. چگونه میتوان آنوقت فعالیتش را بسیج کرد.

در یک کارخانه فولاد سازی بیش از ۳۰۰ کادر فنی وجود دارد، خود آنها عقیده دارند که وجودشان فایده زیادی ندارد، قسمت اعظم کادر فنی خودشان را با مسائل فنی مشغول نمیکنند، خیلی کم کتاب یا سایر مطالب را میخوانند.

یک انستیتوی تحقیقاتی در باره فلزات رنگی با بیش از ۸۰۰ تکنیسین وجود دارد. در نیم سال اول (۱۹۷۵) جمعا ۷۰۰ نفر به کتابخانه رجوع کردند تا کتاب بخوانند، بطور متوسط در روز چهار نفر. اگر این شرایط تغییر نکند، با مشکلاتی که بوجود میاید نمیتوان به سطح پیشرفته جهانی رسید یا از آن جلو افتاد.

از ۱۵۰ هزار نفر کادر علمی آکادمی علوم هیچ کس جرات نمیکند وارد یکی از اطاقهای محتوی مدارک علمی شود، چون میترسد بعنوان مورد اهانت قرار گیرد. جوانترها از این امر میترسند، مسن ترها بیشتر میترسند، باین جهت تکنیک ما عقب مانده است.

باید لیستی برای کادر علمی ـ فنی بوجود آورد ودر آن اسامی افرادی را که آینده‌ای دارند، ثبت کرد، در بین ۱۵۰ هزارنفر، واقعا هزارنفر خوب هستند، شاید تعدادی هم موفقیت های داشته‌اند ـ این خود شایان توجه است.

باید به این افراد کم کمک کرد تا شرایط لازم کار را فراهم سازند. باید به آنها توجه کرد، همه باید مورد حمایت قرار گیرند، حتی آنهائی که دارای اخلاق عجیب یا عادات بدی هستند، متخصصین باید فقط برای جمهوری خلق چین مفید باشند، از ینرو آنان بهتر از کسانی هستند که هیچ کاری نمیکنند.

در باره هنرمندان، آنان باید فقط با «کومین تانگ» خداحافظی کنند، آنوقت باید آنان را به حال خود گذاشت. بعضی از فیلمها خوب وشادی بخش هستند، بدین علت آنها بهیچوجه زیان آور نیستند. باید به آنها آزادی عمل داد.

از نشریه: فلایت اینترنشنال

سلاحهای تازه امریکا شوروی را نگران کرده است

موشک کروز سلاح جدید امریکا

پرزیدنت کارتر رئیس جمهوری آمریکا درروز ۳۰ ژوئن سال جاری با تصمیم تاریخی و غیر مترقبه خود مبنی برلغو تولید هواپیمای نظامی بمب افکن «ب ـ ۱» تعجب جهانیان و خصوصاً کارشناسان نظامی روسیه را برانگیخت. زیرا اکثریت کارشناسان نظامی جهان براین عقیده بودند که پرزیدنت کارتر اجازه تولید این نوع هواپیمای مدرن و پیشرفته را صادر خواهد کرد اما چنین نشد و نام این هواپیما که در لیست مذاکرات «سالت ـ ۲» قرارگرفته بود با تصمیم ناگهانی جیمی کارتر از مرحله تولید خارج شد و پروژه تولید آن به سرنوشت هواپیماهای بمب افکن «ایکس ـ ب ـ ۷۵» دچار شد. این تصمیم در زمانی اتخاذ گردیده است که تاکنون جمعاً بیش از چهار میلیارد دلار صرف هزینه های تحقیقاتی آن شده است. رئیس جمهوری آمریکا سه دلیل اصلی را برای رد پروژه عظیم تولید این نوع بمب افکن ها که موجب وحشت کارشناسان نظامی روسی شده بود در نظر گرفته است به موجب تصمیم پرزیدنت کارتر موشکهای پیشرفته و دورپرواز «کروز»بجای این نوع هواپیما و در نقشی مشابه با نقش و ماموریت «ب ـ ۱» تولید خواهد گردید. دلائل اصلی پرزیدنت کارتر برای لغو پروژه «ب ـ ۱» به شرح زیر است:

۱ـ نتایج درخورتوجه وقابل تعمق ناشی از آزمایشات انجام شده روی موشکهای «کروز» که ثابت میکند این جنگ افزار به مراتب کارآمد تروموثرتر از سلاحهای مشابه خواهد بود.

۲ـ امکان ادامه بهره برداری از هواپیماهای بمب افکن استراتژیک «بی ـ ۵۲» درمدلهای « G » و « H » تااواسط دهه ۱۹۸۰ که قادر به حمل و پرتاب موشکهای «کروز» میباشند.

۳ـ تامین نیازهای دفاعی ایالات متحده از هواپیماهای «ب ـ ۵۲) که علاوه بر حمل و پرتاب موشک کروز قابلیت حمل و پرتاب موشک های « JCBM » و « SLMB » را نیز دارا میباشند.

با توجه به تصمیم اخیر پرزیدنت کارتر در جهت لغو پروژه «ب ـ ۱» همچنان برنامه تحقیقاتی نمونه های آزمایشی این هواپیمای بمب افکن ادامه خواهد یافت تا تجربه تکنولوژیک برای تولید هواپیما در زمان تیرگی روابط دوابر قدرت، فراهم گردد. اما دیگر هواپیمای بمب افکن سریعتر از صوت «ب ـ ۱» یک هواپیمای خط اول محسوب نمی گردد و مانند «ایکس ـ بی ـ ۷۰» از جنبه عملیاتی به فراموشی سپرده میشود. در حال حاضر سه نمونه آزمایشی از این هواپیما دردست تکمیل است اما هنوز تصمیمی درمورد تعداد ساعات پرواز آزمایشی آن گرفته نشده است کارخانه سازنده علاوه براین ۳ نمونه عملیاتی نیز دردست تولید دارد که با توجه به تصمیم اخیر کارتر تولید آن متوقف خواهد شد.

تاکنون جمعاً سه میلیارد دلار صرف پروژه تحقیقاتی و آزمایشی هواپیماهای «بی ـ ۱» شده است. علاوه براین ۳ میلیارد دلار، نیروی هوائی آمریکا نیز مبلغ ۶۵۰ میلیون دلار از بودجه سال مالی ۱۹۷۷ برای تولید اولیه آن منظور نموده است. این رقم برای تامین مخارج مربوط به امور فنی و مونتاژ آلات وادوات فرعی و برخی آرایشات جنگی در نظر گرفته شده است.

افزایش بیکاری

درنخستین ساعات پس از اعلام تصمیم پرزیدنت کارتر، نیروی هوائی آمریکا اعلام نمود ازمیزان پولی که به این نیرو عودت خواهند داد اطلاعی ندارد و این امر به بررسی های بعدی بستگی خواهد داشت.

لغو پروژه تولید هواپیمای «بی ـ ۱» تاثیر زیادی در افزایش میزان بیکاری درسراسر آمریکا مخصوصاً درایالت کالیفرنیا و شهر «لوس آنجلس» خواهد داشت. کمپانی «راکوئل» اعلام کرده است که تعداد ده هزار نفر از سیزده هزار نفرکارگران این کمپانی در لوس آنجلس ازکاربرکنار خواهند شد. در حال حاضر حدود چهل هزار نفر درسراسر امریکا روی پروژه این هواپیما سرگرم کار می باشند که نیمی از این عده درظرف چند هفته آینده بیکار خواهند شد. در کمپانی بوئینگ جمعاً ۱۶۰۰ نفر برای تامین تجهیزات و آلات دقیق مورد نیاز هواپیما کار میکنند که از این تعداد ۴۰۰ نفر در سایر بخش های کمپانی به کارگرفته خواهند شد و بقیه از کاربرکنار می شوند.

بااینوصف کمپانی هوافضائی بوئینگ تنها کمپانی است که از این تصمیم پرزیدنت کارتر دچار ضرر هنگفتی نشده، بلکه شرایط موجود به نفع آن هم تمام خواهد شد زیرا طرف قرارداد نیروی هوائی آمریکا برای تولید موشکهای دورپرواز پرنده کروز میباشد و باگرم شدن بازار این موشک کاروکسب این کمپانی نیزرونق زیادی خواهد یافت.

در کمپانی الکتریک نیز جمعا ۱۱۰۰ نفر برای تولید موتورهای «اف ۱۰ ۱۰» مخصوص هواپیمای «ب ـ ۱» فعالیت دارند که بخاطر لغو این پروژه بیکار خواهند شد. نیروی هوائی آمریکا از چندی قبل برای مقابله بامخالفتهای کنگره آمریکا آماده شده و بررسی و تحلیل گسترده‌ای را در مقایسه انواع طرحهای مربوط به جنگ‌افزارهای پیشرفته انجام داده است. بعقیده کارشناسان این نیرو موشک‌های «کروز» به تنهائی نمیتوانند جانشین مناسبی برای هواپیماهای بمب‌افکن سریعتر از صوت «بی ـ ۱» محسوب شوند زیرا این موشکها قادر به مقابله موثر بایگانهای دفاعی حریف نمی‌باشند. هواپیماهای «بی ـ ۱» و موشکهای دورپرواز «کروز» در شرایط عملیاتی بارادارهای پرنده و هواپیماهای پیش اخطار مدرن شوروی بهترین هدف برای شناسائی و نابودی خواهند بود.

هواپیماهای «ب ـ ۱» می‌توانند بابرخورداری از امکانات موجود قادر به مقابله با نیروی عظیم دفاعی شوروی بوده و برای انجام این مقصود و نفوذ در منطقه تحت تسلط حریف از ترکیبی از شرایط خاص پروازی شامل پرواز در ارتفاع کم باسرعت زیاد همراه با حداقل انرژی برگشتی را داری از بدنه هواپیما و بهترین تجهیزات جنگ الکترونیکی و تاکتیکهای تازه استفاده نمایند. بررسیهای وسیع انجام شده درسال ۱۹۷۴ نشان میدهد که حتی اگر یکانهای شوروی به هواپیماهای پست فرماندهی پرنده و پیش‌اخطار مشابه «تی ـ ۳ ـ ای» و شکاریهای رهگیر نظیر «اف ـ ۱۲» و «اف ـ ۱۵:» تجهیز گردند، نفوذ هواپیماهای «بی ـ ۱» به منطقه تحت تسلط حریف و انجام ماموریت و بازگشت به پایگاه مبدا امکان‌پذیر میباشد. باید توجه داشت که هواپیمای «بی ـ ۱» علاوه براستفاده از تجهیزات مخصوص جنگ الکترونیک به موشک‌های «سرام» مجهز گردیده که به کمک آن میتواند پایگاههای موشکی و سکوهای جنگ‌افزارهای زمین به هوای حریف را در فاصله نسبتا زیادی به نابودی بکشاند. مطالعات انجام شده نشان میدهد که در حال حاضر کارشناسان شوروی سرگرم طراحی سیستم موشکی جدیدی برای درگیری با موشکهای کروز هستند و به نظر میرسد که بتوانند به کمک آن به مقابله موثر باتهاجم این موشکها بپردازند درحالیکه موشکهای «کروز» ظاهرا از هیچ سیستم مطمئنی برای خنثی کردن و یانابود ساختن دفاع هوائی شوروی برخوردار نمی‌باشند.

درحال حاضر دو مدل متفاوت از موشکهای «کروز» در کمپانی بوئینگ مراحل تکمیل را طی میکند. نمونه اول ۱۲۰۰ کیلومتر برد دارد و میتوان آنرا به روی مقر پرتاب موشکهای «سرام» سوار کرد و هریک از هواپیماهای «بی ـ ۵۲» قادر به حمل ۸ قبضه ازانها درداخل بدنه و ۱۲ قبضه در مقرهای خارجی میباشند. نمونه دوم بانام ALCM-B ۲۴۰۰ کیلومتر برد خواهد داشت و پیش‌بینی می‌شود که در اوایل ۱۹۷۹ برای آزمایشات اولیه خود آماده شود. این مدل ۱/۵ متر طویلتر از نمونه قبلی است و استفاده ازآن مستلزم تجهیز هواپیماهای «بی ـ ۵۲» به مقرهای پرتاب جدید بوده و امکان حمل موشکهای «سرام» در چنین شرایطی وجود ندارد.

کمپانی «جنرال دینامیکز» نیزباتوجه به نیازهای عملیاتی نیروی هوائی آمریکا در سال گذشته آزمایشاتی دراین زمینه انجام داده و موشک ساخت این کمپانی بانام «تام هاوک» بردی درحدود ۲۵۰۰ کیلومتر خواهد داشت. نکته قابل توجه اینکه باتجهیز هواپیماهای بمب‌افکن «بی ـ ۵۲» به موشکهای «تام ـ هاوک» و یا Alcm-b میتوان به هدفهای موجود در اعماق خاک شوروی بدون آنکه نیازی به پرواز برفراز خاک این کشورو یامنطقه عملیاتی پیمان ورشو باشد، حمله کرد و به این ترتیب هواپیمای حامل را از تیررس هواپیماهای شکاری رهگیر و سیستم موشکی ضد هوائی حریف مصون نگاه داشت موشکهای بابرد کمتر نظیر Alcm-a را نیز میتوان از حدود ۱۰۰۰ کیلومتری هدف پرتاب نمود و در نتیجه امکان نجات هواپیماهای مادررا به مقدار زیادی افزایش داد.

پرواز برفراز خاک دشمن از جمله مهمترین مسائل در طرح هواپیمای «بی ـ ۵۲» به شمار می‌رفته است و این هواپیماها در نبرد ویتنام همه روزه در مناطق شمالی این کشور حتی در ارتفاعات بسیار کم پرواز نموده و به بمباران هدفهای خود میپرداختند. در طرح اولیه این هواپیما نیز پیش‌بینی‌های لازم برای نفوذ در خاک دشمن و قرار گرفتن برفراز منطقه هدف و سپس رها ساختن بمب‌های اتمی و ترک منطقه موردنظر بوده است. ولی با اینهمه باید توجه داشت که برای مقابله باتهدید هوائی دشمن جنگ‌افزارهای زمین به هوای این هواپیماباید به سیستم مدرن جنگ الکترونیکی تجهیز گردد. از سوی دیگر ذکر این نکته ضروریست که از هواپیماهای «بی ـ ۵۲» نمیتوان برای مدتی نسبتا طولانی بهره‌برداری نمود زیرا نخستین نمونه از مدل « G » این هواپیما ۱۸ سال قبل بخدمت نیروی هوایی این کشور درآمده و خط تولید مدل «اچ» درسال ۱۹۶۲ بسته شده است. پرزیدنت کارتر در مصاحبه مطبوعاتی در ۳۰ ژوئن ضمن اعلا. تصمیم خود مبنی برلغو برنامه تولید «ب ـ ۱» به مسائل دیگری از جمله امکان استفاده از هواپیماهای دیگر بعنوان هواپیمای حامل موشکهای «کروز» اشاره کرد. در صورت توجه به این مسئله میتوان پیش‌بینی کرد که هواپیماهای «بی ـ ۵۲» بیش از سایر هواپیماها برای انجام این مقصود مناسب خواهند بود.

هیچیک ازاین هواپیماها نمایستی به منطقه دشمن نفوذ نمایند و در نتیجه برد موشکهای «کروز» بایستی زیاد بوده و این جنگ‌افزار حکم سلاحهای استراتژیک را خواهد داشت و بالطبع مشکلات تازه‌ای را در مذاکرات محدود ساختن سلاحهای استراتژیک بین دوابر قدرت در «ولادی وستوک» ایجاد خواهد کرد. مقامات شوروی معتقدند که کلیه جنگ‌افزارهای موشکی که بردی بیش از ۶۰۰ کیلومتر دارند بایستی جزء موشکهای بالستیک و یاهدایت شونده قاره‌پیما طبقه‌بندی شوند و در نتیجه در گروه جنگ‌افزارهای استراتژیک قرارگرفته و در مذاکرات راجع به محدود ساختن آنها نیز بحث و گفتگو شود پرزیدنت کارتر در مصاحبه مطبوعاتی خود به این موضوع اشاره کرد

گاردین

احیای نازیسم در اروپا

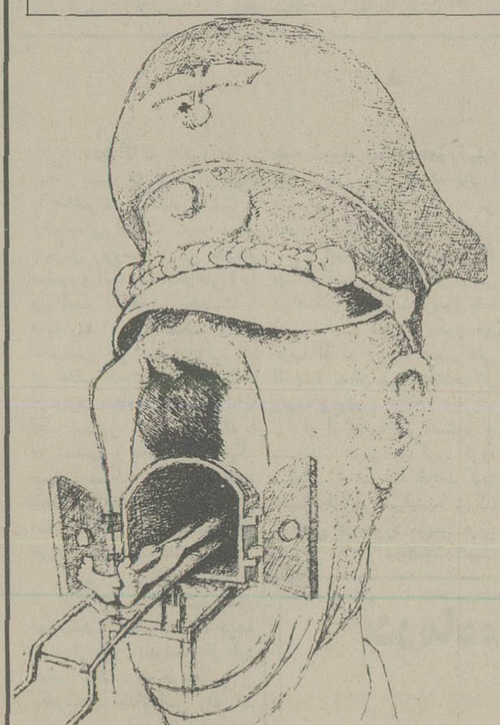

کوره ادم سوزی هیتلر
دو باره تهدید امیز شده است

یک گروه «نازی» درآلمان غربی، یک سرهنگ پیشین «اس. اس» آلمان هیتلری را از بیمارستان زندان درایتالیا ربودند.

نازی های فرانسه مجسمه یک ژنرال زمان جنگ را درپاریس، بانتقام مرگ یک افسر پیشین ـ اس. اس منفجر کردند. درایتالیا، گروه های فاشیست متهم شده‌اند که با استفاده از روشهای تروریستی، بحران سیاسی این کشور را «داغ و داغ تر» میکنند. دربلژیک یک گروه دست راستی افراطی کنفرانس بزرگی باشرکت نمایندگان نئونازی های اروپا برگزار کرد که ضمن آن پیکره های کوچک ادلف هیتلر بین حاضران توزیع شد. دربریتانیا، «جبهه ملی» به رهبری افرادی که سابقه هواداری ازنازی های آلمان را دارند، درمحله های مهاجر نشین، بیک راه پیمائی اعتراض امیز مبادرت ورزیدند. آیا تمام اینها، نشانه های روشنی از احیای فاشیسم اروپائی نیست؟

بروزاین وقایع درهفته های اخیر شبح خاطره هائی را دروجود نسلی که شاهد دادگاه نورمبرگ یا شکنجه گاه آشویتس بوده زنده کرده است. درآلمان غربی ویلی برانت، صدراعظم پیشین ضمن نامه‌ئی خطاب به حکومت «بن» یادآوری کرده است که افزایش ورشد فعالیتهای تروریستی نئونازی های آلمان، زندگی مردم و آینده این کشور را بمخاطره انداخته است. گردهم ائی اخیر نازی های اروپائی درفلاندر، بلژیک، افکار عمومی را سخت عصبانی کرده و ملی گرایان بلژیک را که از دوران «نازی» ها خاطرات تلخی دارند بهیجان آورده است.

باوجود چنین وضعی ازاحیای فاشیسم اروپائی، قدرت این جناح راست افراطی در اروپا یک نواخت نیست. درآلمان غربی که توجه بین‌المللی به فاشیسم دران بیش از هرجای دیگری است یک گروه ـ نئونازی، کاملا نزدیک بقدرت است.

حزب اصلی دست راستی افراطی این کشور بنام حزب دموکرات آزاد، درانتخابات اخیر خیلی کمتراز ده سال پیش رای آورد و این دلیلی است براین که فاشیست های آلمانی دیگر این حزب را مناسب فعالیت خود نمی بینند و ازهمین روست که نسلی که نسبت به حوادث منتج بروی کارآمدن هیتلر اطلاع اندکی دارد، توجه رغبت آمیزی نسبت به نئونازی ها پیدا کرده است.

نئونازی های آلمان غربی که گمان نمی رود تعدادشان بیش از چند صدتا باشد، اکنون میخواهند که از روح انتقام جوئی پاره‌ئی ازمردم استفاده کرده، باکمک آنها، زندانیانی را که بجرم قتل جمعی مردم محکوم بمجازات زندان یا اعدام شده‌اند ازچنگ عدالت بدر ببرند ـ همان طور که هفته پیش هربرت کاپلر، سرهنگ پیشین اس. اس آلمان را ازبیمارستان زندان درایتالیا ربودند و او را از ایتالیا به آلمان غربی بردند، با این همه نازی های آلمانی، هنوز موفق نشده‌اند که از بحران شدید بیکاری یا نهضت ضد مهاجران درآلمان غربی، به سود خود بهره برداری کنند.

در هلند

درهلند، یک گروه قدیمی فاشیست دراوایل سال مسیحی جاری، با استفاده از نارضایی شدیدی که براثر ربودن شاگردان و آموزگاران یک مدرسه، به وسیله مهاجران ملوک جنوبی برانگیخته شده بود، باردیگر خود نمایی کرد. باوجود این که یک مبارزه شدید با شعار «نابود باد نازیسم» سبب شد که درانتخابات اخیر هلند، حتی یک کرسی به نازیها تعلق نگیرد.

دربلژیک، جناح راست افراطی، از معارضه بین فرانسوی زبانان و فلاندری زبانان بلژیک استفاده کرد و میزبان اجتماعی شد که اخیرا باشرکت نازی های اروپایی دربلژیک تشکیل گردید بااین احوال، نه این جناح، نه نهضت کوچک فاشیسم بلژیک که هنوز هم نسبت به رهبر دیکتاتورش لئون دگرل وفادار است، توانسته‌اند توفیقی درانتخابات تابستانی بلژیک بدست آوردند.

درفرانسه، جناح راست نئوفاشیسم، وضعی مبهم دارد. شعارهای آنان، مانند اقدام فرانسوی و «جبهه ملی» روی دیوار بیشتر شهرها، نقش شده است. آن ها در تهییج مردم علیه کارگران مهاجر افریقای شمالی، و ملامت حکومت درزمینه افزایش بیکاران و خدمات اجتماعی و مسکن ناکافی، توفیق هایی پیدا کرده‌اند اما جناح راست فاشیسم درفرانسه، سخت پراکنده است ـ شعار اقدام فرانسوی هنوز به تمرکز نیروهای متمایل به راست کمکی نمی کند. آن گروه از گلیست های پیشین که در زمره راست های افراطی بودند، هنوز نتوانسته است خود را با هواداران رژیم «ویشی» زمان جنگ جهانی دوم هماهنگ کند.

نهضت فاشیست درایتالیا، درنظر اول، بسیار مقتدر به نظر می رسد.. نهضت سوسیال ایتالیا هنوز چند نماینده درپارلمان این کشور دارد. این حزب، اخیرا برسراین که آیا باید ازیکی از نمایندگان خود درپارلمان که متهم به کشتن یک کمونیست جوان شده، دفاع کند یا نه، گرفتار اختلاف نظر شدیدی شده است. بربخشی ازاین حزب، گروههایی چون نیروی تازه «و جوخه موسولینی» نفوذ زیادی دارند. بسیاری از اعضای این هردو گروه، به اتهام ارتکاب تروریسم مورد پیکرد قرار دارند.

فقط دربریتانیاست که باکمال تعجب، شاهد رشد هواداری از حزبی هستیم که افرادی باسابقه هواداری از نظرات نازی های آلمان، دران عضویت دارند. یک عضو فعال نهضت ضد مهاجرت دراین کشور، جان تیندال است که رهبری جبهه‌یی به نام «جبهه ملی» را دردست دارد. درحال حاضر، این جبهه هرگونه، ارتباط خود را باسازمان های وابسته به جناح راست افراطی دراروپا تکذیب می کند. اما رهبران این جبهه درواقع همان نئونازی های اروپایی هستند و عجیب این که به نظر میرسد که درآلمان غربی، آن جا که احیای نئونازی چشمگیرتر از بریتانیاست، مخالفت کمتری با فاشیسم وجود دارد تا در بریتانیا. یک روزنامه نگار آلمانی که شاهد به قدرت رسیدن هیتلر درسال های دهه ۳۰ بوده، می گوید: «ضد فاشیست های بریتانیایی بهتر است پیش ازان که به توفان خشم ملت گرفتار شوند، خودشان را تکانی بدهند، و از تعصب های فاشیستی دست بردارند، و گرنه ممکن است که درآینده فرصت ادامه زندگی نیابند.»

یک نظر و یک پاسخ

قیمت متزلزل، پنبه کاران گرگان و گنبد را نگران کرده است

از چندی پیش در گرگان و گنبدافزایش کشت پنبه باوجود هزینه‌های سرسام‌آوری که برای تهیه و تامین (بذر ، تراکتور، اجاره یا خرید تراکتور، لوازم یدکی ، هزینه تعمیر و آبیاری و سایرتجهیزات، سموم دفع آفات نباتی و خرید وسائل وجین یاسله شکنی، عملیات مربوط به نگهداری و حفاظت، مشکلات تهیه کارگر و گرانی دستمزد) به دلیل ریزش بارانهای بموقع موجب خشنودی بود وکشاورزان را به آینده امیدوار کرد ولی با سقوط ناگهانی نرخ پنبه (۳۰ درصد) که هنوز هم ادامه دارد بیکباره تمام امیدکشاورزان گرگان و گنبد تبدیل بیاس شد.

لازم بیادآوری است که کشاورزان در گذشته بدفعات توسط بسیاری از دست اندرکاران امور کشاورزی تثبیت نرخ پنبه (که صادرات آن بخارج در میان اقلام محصولات کشاورزی خصوصا بعد ازنفت جای بالائی را دارد و بیش از یک میلیارد تومان ارز وارد کشور میکند) رابمقامات مسئول گوشزد کرده بودند، امامتاسفانه تابحال هیچگونه اقدامی در این مورد صورت نگرفته است، در حال حاضر و در آستانه فصل برداشت محصول پنبه، کشاورزان این مناطق از وزیر کشاورزی و عمران روستائی استدعا دارند درمورد افزایش و تثبیت نرخ پنبه تصمیم جدی گرفته شود، تا این مشکل آزار دهنده‌برای همیشه از پیش پای کشاورزان برداشته شود، زیرا عدم تثبیت نرخ پنبه تاکنون سبب ضرر وزیان بسیار برای کشاورزان گرگان و گنبد شده است، مثلا با مقایسه قیمت پنبه امسال و پارسال میتوان‌تصوری از وضع کشاورزان منطقه داشت ، پارسال در همین روزها محصول پنبه کشاورز بوطی (۱۶٫۴۰۰) ۶۷۰ ریال تا ۷۰۰ ریال و امسال در همین موقع بوطی ۴۰۰ریال با حدود ۳۰۰ ریال تفاوت قیمت دارد ، یک کشاورز با این تفاوت منفی قیمت را باتوجه به بالا رفتن هزینه که برکسی پوشیده نیست چگونه باید جبران وتحمل کند؟

و نیز اقدام دیگری که در جهت بهبود رونق بازار پنبه‌میتوان‌انجام گیردجلوگیری جدی از ورود الیاف مصنوعی «رقیب پنبه» است که بفراوانی و بیش از حد استاندارد در تهیه انواع واقسام پوشاک بکارمیرود، باتوجه به اینکه مردم هم متوجه زیانهای تن‌پوشهائیکه‌با الیاف‌مصنوعی تهیه‌میشود، شده‌اند، وبدنبال پوشاک نخی هستند ، تولید کنندگان پوشاک ناگزیر بمصرف بیشتر پنبه وادار و تشویق خواهند شد.

گرگان- روستای گز ـ علی‌اصغرامامی

به‌دلیل توجه‌به اصل عرضه وتقاضا نمیتوان نرخ‌پیله را بالا برد

در صفحه ۱۶ شماره ۱۵۳۷۳مورخ ۵٫۵٫۳۶ آن روزنامه گرامی‌شرحی تحت عنوان «نوغانداران صومعه‌سرا ورشکست میشوند» نوشته شده‌بود . اینك برای آگاهی خوانندگان ارجمند توضیح داده میشود :

۱ـ در موردنزول قیمت پیله نوشته شده که در سالهای ۵۲ و ۵۳ شرکت سهامی پیله‌ور، پیله را کیلوئی ۵۰تومان از کشاورزان «بقیمت عادله » خریداری کرد و در سالهای ۳۴و ۳۵و۳۶ بهای‌آنرا هر کیلو تا۱۵ تومان کاهش و آنها رابه درجات یك‌و دو تقسیم کردند.

لازم به توضیح است که قیمت‌پیله در بازار آزاد درسال ۵۱هر کیلوحداکثر ۱۶۰ ریال خریداری میشد وافزایش نرخ آن در سال ۵۲ هرکیلو تا۵۰۰ ریال را «عدلانه» دانسته‌اند ...

«عادله » زیرا بنفع طبقه تولید کننده بوده و «ظالمانه» زیرا به زیان طبقه‌مصرف کننده تمام میشده‌است ...

علی‌الاصول بین نرخ کالا هائی که در داخل تولیدمیشوند و کالا های‌مشابهی که در خارج بدست میاید بایستی توازن بهائی وجود داشته باشد نظر باین‌که در سال ۵۲ بهای پیله‌تر در ژاپن حدود هر کیلو ۲۵۰ تا۳۰۰ ریال بوده و نرخ‌همان کالا درایران «بخصوص در گیلان » از ۵۰۰ ریال تجاوز میکرده بنابراین‌عده‌ای از بازرگانان با استفاده از تعرفه های مجاز و غیر مجاز پیله وابریشم‌مشخصات آن را بطور وفور وارد ایران کرده و استفاده شایان توجهی بردند . با فراوانی پیله و ابریشم میزان تقاضا کاهش یافت و در نتیجه نرخ پیله بطور طبیعی تنزل پیداکرد . مساله دیگر اینست که‌خرید و فروش پیله بصورت آزاد انجام میگیرد و قریب ۱۵ سال است از انحصار دولت خارج شده‌و شرکت پیله‌ور که یك سازمان دولتی است‌مانند هر شرکت یا همه بازرگانان اقدام بخرید کرده وپیله مورد نیاز کارخانه ابریشمکشی و کارگاه های تهیه تخم نوغان خودرا تامین میکند. این مطلب بکرات آگهی شده‌و به عناوین مختلف به آگاهی نوغانداران رسانیده‌شده است.بنابراین شرکت پیله‌ور بمحدودیت تلمبار ها و خشك‌کنهاوعدم وجود امکانات فنی و مالی نمیتواند کلیه محصول پیله زارعان راکه در گیلان میزان آن از ۳ میلیون کیلو تجاوزمیکند خریداری‌نماید. بنابراین ملاحظه میفرمایند که شرکت‌با توجه به اصل عرضه و تقاضا نمی تواند نرخ پیله رابالا و پائین بیردو ضرورتا تابع نوسانات قیمت در بازار میباشد . و اطمینان میدهد از هر اقدامی برای‌تامین منافع طبقه تولید کننده یامصرف کننده خودداری نخواهد کرد.

شرحی در مورد بذر فاسد تخم نوغان در آن جریده گرامی درج شده بود که احتیاج چندانی بتوضیح ندارد زیراسالها است کیفیت و راندمان و بازدهی تخم نوغانهائی که از خارج وارد میشود مورد آزمایش لابراتوار شرکت قرار گرفته و اصالت و مرغوبیت آن درایران ، باتوجه بشرایط جوی و اقلیمی و در خارج ودر کشور های تولید کننده و مصرف‌کننده مورد تائید میباشد. در سالجاری بعلت بارندگی های شدیدو نزول سرمای‌بیموقع در کار پرورش کرم ابریشم اختلالاتی روی داد و نوغانداران بدون توجه بوضع حرارت و رطوبت تلمبار های پرورش ، برگهای مرطوف رابه کرمهای ابریشم خورانیدند و علت کمبود راندمان ،خرابی پیله های حاصله مربوط به عامل فوق و بسیاری از عوامل دیگر که‌اهم آن عدم آشنائی کافی عده‌ای از نوغانداران به امر پرورش است میباشد.

در مورد همدستی با دلالان نیزجانب انصاف رافروگذار کرده‌اند زیرا قسمت اعظم نوغانداران بعلت عدم جذب پیله در بازار و خودداری خریداران از خریدپیله ونازل بودن نرخ در بازار ، محصول خود رابمراکز خرید شرکت عرضه میکنند و در نتیجه تعداد فروشندگان و ازدحام‌آنان بیش‌از حد متعارف میگردد و دلالها نیز با استفاده ازاین فرصت ، عده‌ای را اغفال و محصول آنان رابه بهای کمتر خریداری مینمایند واین امربهیچوجه نمیتواندمتوجه شرکت باشد زیرا بطوریکه در بالااشاره شد قدرت خرید و ظرفیت سیکاتور هر بارانداز های شرکت محدود میباشد. با اینوصف ماموران ما تاپاسی از نیمه شب گذشته و حتی گاهی در تمام مدت ۲۴ ساعت بدون استراحت پیله‌های عرضه شده را تحویل‌میگرفته‌اند . درجه بندی پیله‌هانیز امر تازه‌ای نیست و مثل هر کالای عرضه شده باید درجه بندی وقیمت گذاری گردد . زیرا محصول خوب وبد رانمیتوان بیك نرخ خریداری کرد.

در مورد دریافت وام‌از بانك‌کشاورزی این مطلب قابل توضیح است که چندسال پیش با تائید خانه‌های انصاف . شرکت های تعاونی روستائی ، بخشدار وکدخدای هریك از دهات نوغان‌خیز و با معرفی‌این شرکت مبالغی وام نوغانداری وسیله‌بانك کشاورزی از محل اعتبارات‌نظارت شده سازمان برنامه و بودجه دراختیرپرورش دهندگان گذاشته شده که قانونا و طبق مقررات بانك بایستی در استرداد آن‌اقدام کنند و مسلما شرکت پیله‌ور نه ازاین‌پول سود میبرد ونه‌از سودآن بهره برداری میکنند . اصولا برای ما معلوم نیست کسی که ۱۰۰ جعبه تخم نوغان از مراکز فروش شرکت خریداری میکندو ۷۰جعبه آنرا نمیتواند بعمل بیاورد و ادعا می کند که تخم نوغانها خراب است . چرا بموقع به واحد گیلان مراجعه‌ننموده که تاوسیله کارشناسان شرکت تخم نوغانهای‌تفریخ نشده مورد معاینه و آزمایشهای دقیق‌فنی قرار گرفته و علت خرابی آنها معلوم گردد . و معلوم نیست چرا خریدار از مبلغی در حدود ۳۰ هزار ریال با کمال بزرگواری صرف‌نظر کرده و دو ماه بعد از تفریخ تخم نوغان چنین‌ادعائی دارد؟

در مورد ادعای آقای سیدفاضل سادات ، ما در دفاتر و قبوض پیله‌شعبه خرید بندر پهلوی تحقیق کردیم ، اسم نامبرده در هیچکدام از دفاترمزبورانعکاس نداشت .

راجع بتحویل نگرفتن پیله‌باید اضافه کنیم پاره‌ای از شعب خریدشرکت بنابه مقتضیات‌فنی وعدم‌گنجایش سیکاتور ها و بارانداز ها موقتا تعطیل میشدولی مراکز خریدلنگرود-طاهر گوراب تاتاریخ ۲۰٫۴٫۳۶ بکار و فعالیت خود ادامه می داده است و اگر پیله مرغوبی‌میرسید «بخصوص پیله نوغانداران واقعی » حتما خریداری میگردید . بار دیگر یادآور میشود که‌خریدو فروش پیله‌و ابریشم آزاد است وچون اکثرمحصول پیله‌وسیله بازرگانان خریداری میشودو شرکت فقط یك پنجم محصول را خریداری میکند بنابراین نمیتواند تاثیر قطعی در تثبیت نرخ بگذارد و تابع نوسانات‌و تغییرات قیمت در بازار میباشد.

مدیر عامل شرکت پیله‌ور

جمشید رحمت‌سمیعی

اظهار نظر مردم کافی نیست نظر مردم را اجرا باید کرد

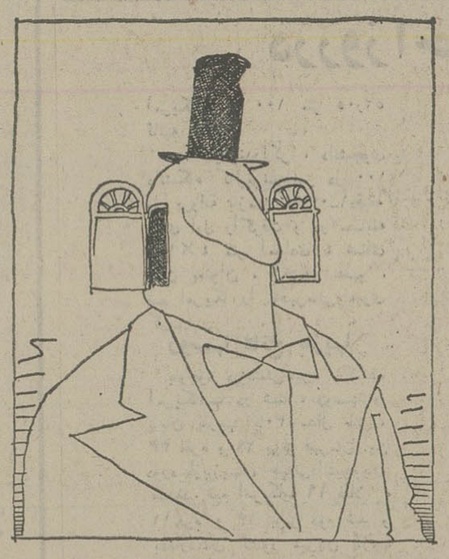

از اینکه دولت جدید اظهار علاقه کرده است در حل مشکلات‌ازنظریات‌مردم‌مستحضر شود امیدی در دلها پدیدآمده است.

چندی پیش‌روزنامه اطلاعات بابتکار خود جلسه‌ای در محل روزنامه تشکیل داد تاموجران ومستاجران‌برای یافتن راه‌حلی منصفانه، بی‌پرده ورو دررو مطالب خود را اظهار کنند . متعاقب آن هم صاحب نظران‌از هر طبقه، نظریات‌خود راهمراه بارامحل‌های منطقی که اغلب‌هم عملی وعادلانه بود، ارائه دادند، صدها مقاله چه وسیله نویسندگان روزنامه اطلاعات وچه توسط سایر شخصیت‌ها از قبیل حقوقدانها، علمای اقتصاد، استادان شاغل و بازنشسته دانشگاهها، موجران، مستاجران ، افراد عادی ، اشخاص‌بی‌نظروبانظر، بی‌غرض وباغرض، خلاصه توسط همه قشرهای اجتماع در مورد مسئله موجر و مستاجرنوشته شد و صدها راه حل وپیشنهاد ارائه گردید، ولی متاسفانه علیرغم همه این اظهار نظرها، در عمل و هنگام تصویب‌قانون اخیر موجر و مستاجر دیدیم حتی بیک مورد از آنهمه‌اظهار نظرها کوچکترین توجهی‌نشده وآنهمه رامحل‌های مستدل و موجه را بکلی نادیده گرفتند.

حال هم‌اگر منظور از نظر خواهی فقط منحصر باین‌باشد که نظریه هر قدر صحیح و منطقی فقط در روزنامه چاپ شود ولی مورد عمل و توجه قرار نگیرد، واقعا فایده این نظر خواهی چیست ؟ لذااین جانب پیشنهاد میکنم اگر به شنیدن مطالب منطقی مردم‌واقعا وصادقانه‌علاقه دارندکمیسیونی تشکیل شود تا اگر اظهار نظر وارائه‌رامحلی صحیح ومعقول ومنطقی بود آنرا بصورتی جدی پی‌گیری و حقیقتا مورد عمل قرار دهند و تنها بچاپ نظریات و درج در روزنامه اکتفا نکنند.

اسماعیل صارمی

پاسخ مسئولان به نامه‌های مردم

سابقه تحصیلی ندارد

باتوجه بشرح مندرج در شماره ۱۵۳۸۴ مورخه روز چهارشنبه ۱۹٫۵٫۳۶ در صفحه ۹ اطلاعات و مردم زیر عنوان شرط معدل و اشتباه مدرسه موشته افشین مقدم‌باطلاع میرساند در دبیرستان نظری نظام‌الملک دانش آموزی بنام افشین مقدم سابقه تحصیلی ندارد. وتاحال دانش آموزدیگری دراین مورد بدبیرستان مراجعه نکرده است.

رئیس دبیرستان نظری میاندوآب

زباله به نقطه دیگری منتقل شود

بازگشت بشرح مندرج در شماره ۱۵۳۶۲ بامضای آقای رحیم شبانگاهی در مورد جمع‌آوری زباله جنب پمپ بنزین نواب اشعار میدارد .

طبق گزارش شهرداری منطقه یک مرکز زباله مورد نظر بمحل دیگری تغییر داده شد و نظر ساکنان تامین گردید .

روابط عمومی شهرداری پایتخت ، دهقان

کیوسك ها تلفن دارند

باتوجه به شرح درج‌شده در شماره ۱۵۳۶۶ ـ ۲۸٫۴٫۳۶ آن روزنامه در پاسخ به‌آگاهی میرساند :

در حال حاضر سیزده دستگاه تلفن همگانی در محل‌های پرجمعیت دزفول نصب ومورد بهره‌برداری میباشد وهیچیک از کیوسکها فاقد تلفن نبوده و تمامی سالم و مورد استفاده‌عموم میباشد .

دفتر اطلاعات ، انتشارات وروابط عمومی مخابرات

باخیال راحت سفرکنید

بهرشهر که می‌روید، پول همراه نبرید

با دفترچه حساب سفر بانك پارس

از هر شعبه بانك پارس
می‌توانید پول بگیرید

BANK PARS

با حساب سفر
بانك پارس سفرکنید

3

حرفهائی از آن سوی سیم

مشکلات خود را با «اطلاعات» درمیان بگذارید

باستثنای بعدازظهر پنجشنبه‌ها و روزهای تعطیل
تلفن ۳۲۸۴۳۱ از ساعت ۸/۳۰ صبح
تا ۴ بعدازظهر در اختیار شماست

مهندس محمدی

خیابان شادمان در انتهای خیابان فرح جنوبی، خیابانی است‌باعرض۶متروتمام اتومبیل های عبوری از خیابان فرح به خیابان‌شمیران از این خیابان میگذرند که موجب تراکم حجم ایاب و ذهاب اتومبیل و در نتیجه زحمت‌مردم‌است ، ترتیبی بدهید که لااقل عبور وسائط نقلیه سنگین‌ازاین خیابان‌ممنوع شود.

پرویز فارسی جانی

تلفن منزل ما دو هفته است که‌مورد هجوم مزاحمان تلفنی قرار گرفته است‌به مسئولان مربوطه‌مراجعه‌کرده‌ایم، میگویند باشماره فلان تماس بگیرید که این شماره هم فقط در ساعات معینی تلفن مارا میتواند کنترل کند،بنابراین‌بقیه ساعت‌مزاحمین تلفنی آزاد هستند!

فراموش شمشیری

سه‌سال پیش مادرم که در بهداری اسکو خدمت میکرد بافتخار بازنشستگی نائل شد ، اماتاامروزحکم بازنشستگی او راصادر نکرده‌اند ، ومادرمطی این مدت حقوقی نگرفته‌است ، فکر نمیکنید این شیوه تحرک لاک‌پشتی در انجام کار ، مردم ناراضی کند؟

محمد پورصفت- بوشهر

بوشهر کمبود آب دارد و برق و پارک و سینماو باشگاه ونان‌و اسفالت‌و از استان‌بودن فقط نامی دارد. و این بردولت جناب آموزگار است که برای نیاز هـای بنیادی این استان فکری بکنند، چه آنکه مـردم تاکنون وعده بسیار شنیده‌اند وعمل هیچ.

سهیلا تهرانی

توقعم از شهردار اینست که به‌وضع خیابانهاو پیاده روها وجوی های خیابان کریمخان زند تهران که پر از کثافت و زباله‌است‌توجهی‌مبذول دارند، آخر این خیابان از «وکیل ـ الرعایا» نام برده است.

امیرکاظمی

سه‌سال پیش ماموران‌شرکت تلفن برای کابل‌کشی ، خیابان دامپزشکی راکندند . از آن تاریخ تاکنون شهرداری منطقه یک بنا برتعهدی که در قبال شرکت تلفن دارد اسفالت و مرمت نقاط کنده شده را به عهده‌تعویق انداخته است. آیا سه‌سال‌فرصت‌برای‌یک لکه‌گیری کافی نیست؟

مهربانو طراحی

سالن پرواز های بین‌المللی فرودگاه مهرآباد نظم و ترتیب ندارد و هنگام ورود مسافران باین سالن باید مدتها سرگردان باشند تاوسیله حمل بار پیدا کنند،خوبست مسئولان از این سالن بازدید کنند و برای رفع نقایص آن تصمیم بگیرند.

رده‌بندی نهائی کشور ها

	طلا	نقره	برنز
۱ـ شوروی	۳۱	۳۶	۲۸
۲ـ ایالات متحده	۱۹	۱۱	۱۴
۳ـ بلغارستان	۱۵	۱۰	۱۲
۴ـ رومانی	۱۱	۱۰	۱۴
۵ـ ژاپن	۵	۵	۱
۶ـ چکسلواکی	۵	۴	۱
۷ـ کانادا	۴	۶	۴
۸ـ کوبا	۴	۳	۴
۹ـ لهستان	۳	۶	۴
۱۰ـ مجارستان	۳	۴	۴
۱۱ـ آلمان غربی	۳	۳	۷
۱۲ـ فرانسه	۲	۲	۲
۱۳ـ مغولستان	۲	۰	۲
۱۴ـ ایتالیا	۱	۳	۳
۱۵ـ یوگوسلاوی	۱	۳	۱
۱۶ـ اتریش	۱	۰	۰
۱۷ـ بلژیک	۱	۰	۰
۱۸ـ برزیل	۱	۰	۰
۱۹ـ بریتانیا	۰	۴	۱
۲۰ـ آلمان شرقی	۰	۳	۳
۲۱ـ چین	۰	۱	۳
۲۲ـ سویس	۰	۰	۱
۲۳ـ ترکیه	۰	۰	۱
۲۴ـ الجزایر	۰	۰	۱
۲۵ـ ایران	۰	۰	۱
۲۶ـ کره جنوبی	۰	۰	۱

● در مسابقه‌های ژیمناستیک، مدالهای نقره و برنز بیشتری به نسبت تعداد مدالهای تقسیم شده در این رشته ، داده شده است .

پایان هشتمین دوره بازیهای جهانی دانشجویان ـ صوفیه

شوروی با ۹۵ مدال، بار دیگر فاتح بازیها شد

در روز آخر، ۲ شناگر ۴ مدال طلا به امریکا هدیه کردند

آخرین روز از هشتمین دوره بازیهای جهانی دانشجویان در صوفیه ، شاهد درخشش فوق ـ العاده دوشناگر امریکائی بنام های «جان ابونا» و «سوهیندراکر» بود . این دو شناگر هرکدام ۴ مدال طلا کسب کردندوامریکا در آخرین روز صاحب ۴ مدال طلا شد.

ابونا که دانشجوی دانشگاه «تنسی» است ابتدا مدال طلای شنای ۱۰۰ متر آزاد مردان را بردودرمسابقه ۲۰۰×۴ امدادی، یکی از ۴مهره تیم امریکا در راه قهرمانی بود. زمان شناگر امریکائی در ۱۰۰ متر ۵۲٫۰۵ ثانیه بود.

سوهیندراکر ، دانشجوی دانشگاه کالیفرنیا نیز در ۱۰۰ متر پروانه بازمان ۱٫۰۳٫۶۳ـ۱دقیقه طلای اول راگرفت و در مسابقه ۱۰۰×۴ متر امدادی ۴ شنای زنان بعنوان ، آخرین عضو ، تیم امریکا را قاقهرمانی‌راهبری کرد.

روسها فاتح بازیها

باوجود درخشش‌خیره کننده امریکائیها در شنا ، روسها در پایان بازیها با۳۰ مدال طلا ، ۳۳ نقره و ۲۹ برنز قهرمان این دوره ازبازیهای جهانی‌دانشجویان شدند. تیم امریکابا ۱۹ طلا ، ۱۱نقره و ۱۳ برنز دوم شد و بلغارستان کشور میزبان بازیها با۱۴طلا ، ۱۰ نقره و ۲ برنزسوم شد.

از جمله دیدار های فینال و حساس روز پایان مسابقه ها ، فینال بسکتبال مردان بود که شوروی‌وامریکا برگزارکنندگان آن بودند.تیم دانشجویان‌امریکا باحساب ۶۸ـ۸۷ شوروی را برای کسب هشتمین پیروزی پیاپی خود دراین مسابقه ها شکست داد و مدال طلا گرفت . سیدمونکریف باکسب ۸ ۱امتیاز، پرامتیازترین مهره تیم امریکا دراین مسابقه بود.

شکست مردان روسی را،زنان این کشور در فینال بسکتبال دختران جبران کردند . تیم‌زنان شوروی ۹۰ـ۱۰۷ زنان ایالات متحده را شکست داد و مدال‌طلا گرفت . باوجود شکست، کارول بلازیوفسکی کاپیتن تیم زنان امریکا که به تنهائی ۳۶ امتیاز برای تیمش کسب کرد، ستاره بزرگ فینال بسکتبال زنان بود.

مسابقه های واتریلو هم که یکی از پرتماشاگرترین مسابقه ها در این‌دوره‌از بازیها بود ، بالاخره با قهرمانی مردان‌رومانی پایان گرفت . تیم های‌مجارستان و ایتالیا مدالهای نقره و برنزرا گرفتند.

در شمشیر بازی ، فرانسه به سومین مدال طلا هم دست یافت. اما در فینال‌اپه تیمی ،فرانسویها ۶ـ۸ به رومانی باختند. مدال برنزاپه تیمی‌را شوروی‌بدست آورد.

برندگان مدالهای کشتی

۱۰ مدال طلای مسابقه های کشتی آزاد بین‌ژاپن ، شوروی ، مغولستان ،امریکا و بلغارستان تقسیم شد.

اولین طلای کشتی‌در ۴۸کیلو نصیب فوجی ساوا از ژاپن گشت که جانشین«گاژیف» قهرمان المپیاد دانشجویان مسکو (۱۹۷۳) در این وزن شد. استویانف بلغاری وانتایوان مغولی نقره و برنز گرفتند.

دومین پیروزی ژاپنی‌ها در کسب مدال طلا، در وزن ۵۲کیلو بدست آمد. شیمی تزو باشکست دیمیتریوف روسی قهرمان این وزن شد و پس از دیمیتریوف، بارسو از رومانی مدال برنز گرفت.

در ۵۷ کیلو باغداساریان ملی پوش پرآوازه روسها باشکست مدعی ژاپنی‌اش ساتو قهرمان شد. داریوش واعظی تنها ایرانی فاتح مدال در این مسابقه‌ها ،در این وزن مدال برنز بدست‌آورد. در ۶۲ کیلو دوکف ازبلغارستان طلا برد. تاگا از ژاپن و گی‌گل از رومانی دوم وسوم شدند. اویدوف مغولی مدال طلای ۶۸ کیلو را برسینه آویخت .پترنکو از شوروی‌وسیبی‌از یوگسلاوی نقره وبرنز بردند.

تنها مدال طلای امریکا را استیوشالز در ۷۴ کیلو بدست آورد.

عبدومسلم اف روسی وداواجاه مغولی روی سکوهای دوم و سوم این وزن ایستادند . در۸۲ کیلو مغولستان یک مدال طلای دیگر گرفت. دووسین قهرمان‌این وزن شد، فاتکوف از شوروی نایب‌قهرمان‌وآبیلوف ازبلغارستان نفر سوم بودند.

در ۹۰ کیلو احمدف بلغاری باشکست اورتسوف روسی در فینال صاحب مدال طلا شد . قهرمان شوروی نقره برد و رونالد جیدی از امریکا مدال‌برنز برگردن آویخت.

در دو وزن آخر، ۱۰۰ و ۱۰۰+کیلو، دو روسی دیگر مدال طلا گرفتند. بلغارستان هم در هر ۲ وزن نقره برد ورومانی در ۱۰۰ کیلو وامریکا در فوق سنگین صاحب مدال‌های برنز شدند.

قهرمانان والیبال

در والیبال مردان بلغارستان وزنان شوروی بحکومت‌رسیدند. فینال مسابقه‌های مردان را بلغارستان ۱ـ۳ از چکسلواکی برد وزنان شوروی ۲ـ۳ کوبارا در جنگ آخر مغلوب نمودند . کره جنوبی‌باشکست ۲ـ۳شوروی در گروه مردان وبلغارستان با پیروزی ۲ـ۳ برچکسلواکی در گروه زنان برندگان مدالهای برنز بودند.

یک مدال برنز، تنها سهم ایران بود!

اکباتان ۲ـ ایزایران ۰

درادامه‌مسابقه‌های فوتبال‌گروه اول باشگاههای تهران ، بعد از ظهر دیروز اکباتان موفق شد با نتیجه۰ـ۲ تیم ایزایران را شکست دهد. شاگردان آشتیانی هر ۲ گل خود را در ۱۵ دقیقه آخربدست آوردند. جمشید مسیرک در دقیقه۷۵و یوسف نورچشم در دقیقه ۸۹ گلهای تیم‌پیروزرابثمررساندند. این مسابقه در ورزشگاه‌امجدیه و بداوری منوچهر ایلدران انجام شد.

دیروز تیم های شهپر و پهلوی تهران‌نیزدیدار برگشت خود در کادر مسابقه‌های‌جام حذفی باشگاههای کشور (پهلوی) را در استادیوم امجدیه انجام‌دادند. تیم‌پهلوی که بازی رفت را ۰ـ۳ باخته بود با تلاش برای جبران آن شکست ، موفق شد ۱ـ۲ بر شهپر غلبه‌کند.لیکن درمجموع مغلوب شهپر شدو از راه‌یابی به مرحله بعد بازماند.

قدرت سرابندی‌در دقیقه۱۵ اولین گل‌مسابقه رابرای‌شهپر زد. لیکن پهلوی که در گروه دوم باشگاههای ایران حاضر است در دقایق ۴۰ و ۴۵ به وسیله فرهاد بیگدلی صاحب۲ گل شد.

شطرنج‌قهرمانی‌ایران

شکست خسرو چوبک از یک قهرمان۱۶ساله!

درنخستین دورمرحله‌نیمه‌نهائی مسابقه های شطرنج قهرمانی کشور که از بعد از ظهرشنبه در کانون شطرنج دانشگاه تهران آغاز شده است ،رضا تفضلی شطرنجباز ۱۶ ساله مازندرانی ، خسرو چوبک قهرمان نامدارپایتخت‌راشکست داد !

از دیگر نتایج غیر منتظره روز نخست مسابقه‌ها ،باخت پیروز پروین با احمدشجاعی، شطرنجباز خراسانی بود .

در این مرحله از مسابقه های شطرنج قهرمانی بانوان چهره‌های سرشناسی چون کامران شیرازی ، اسماعیلی صفرزاده ، مهدی ماموری واجمگاسیار ، کریم غلامی ، منوچهر رافتی، فرخ‌آزادحرف و محمد میرجانی‌حضوردارند مسابقه‌ها بطریق سویسی ودن ۹ دور انجام خواهد گرفت .

همزمان با مرحله نیمه‌نهائی مسابقه‌های مردان ، مسابقه های شطرنج قهرمانی کشور ایران نیز در همان محل کانون شطرنج دانشگاه تهران آغاز شده است . در این مسابقه‌ها شکوه سروش نو قهرمان سال پیش همچنان مدعی شماره یک است. ضمن اینکه از آنوش باغداساریان ، هما پاکتچی ، فریبا جمالی از همدان ، فریده رازیان وزهره شهسوار می‌توان از دیگر چهره‌های مدعی این دوره نام برد .

مسابقه‌ها در گروه مردان ۶۴ شرکت کننده و در گروه زنان ۳۸ شرکت کننده دارد .

پینگ پنگ جام ادموند بیت‌خدا

رقابت‌ها گرم‌تر میشوند

عصر دیروز دیدار های پینگ‌پنگ جام یادبود ادموند بیت خدا ، پنجمین دور خود را در سالن استادیوم امجدیه با ۱۲ دیدار سپری کرد.

بازیها در دو گروه الف و ب برگزار میگردد که انجام پیکار هابصورت دوره‌ای‌سبب میشود شکست ها برای تیمها ناامید کننده نباشد و فرصت برای جبران و صعود بدوره های بعدباقی بماند که همین هیجان وکششی‌خاص بجدال ها میدهد.

در گروه الف تیمهای هما ـ شهپر ـ ایران امروز و از گروه ب‌ایرانا ـ تاج‌ودانشکده تربیت بدنی در کورس‌رقابت تصاحب مکانهای اوج قرار دارند. ضمن اینکه رقابت ها مبرود تا داغ‌تر شوند.

در دوازده دیدار برگزاری دیشب این نتاج کلی به دست آمد.

دورپنجم

ایرانا ۵ـ تربت بدنی صفر
هما ۵ـ شهنام صفر
کاخ غربی جوانان صفر ـ جم قلهک ۵
باشگاه داریوش ۵ـ باشگاه رضی صفر
ایران امروز ۵ـ سالن‌امجدیه صفر
دانشگاه تهران ۱ـ صفوی ۵
پاس صفر ـ شهپر ۵
کاخ مرکزی‌جوانان ۵ـباشگاه جمشید صفر
خامنه‌ای‌پور ۵ـ زمانی صفر
شهداد ۴ـ بانکملی ۵
سپهر ۲ـ موسسه آموزش ا. تباطات ۵
تاج ۵ـ دانشکده پلی‌تکنیک‌صفر

والیبال جام ستاره‌ها

نمایش دلپذیر تبریزیها؛ مقهور تجربه یاران ایرانا شد

ایرانا ۳ـ سهند صفر

★ یکشنبه ۶ شهریور ۲۵۳۶ شاهنشاهی ـ سالن شماره‌یک نصیری (والیبال جام ستاره‌ها ـ دور سوم) ایرانا تهران۳(گیمها ۱۴ـ ۱۶، ۱۲ـ ۱۵، ۱۱ـ ۱۵). سهند تبریز صفر، سرداور : محمود کشفی. داور : حسین علائی ، تماشاگر حدود ۳۰۰تن.

ایرانا : خسرو نیاکیان، جواد محتشمیان، امیر حیدری، هوشنگ ملکلو ، ناصر نظافت دوست، جمال شامحسینی.

سهند تبریز: بهروز معالی، داود الهیاری، فرج صنعتی، یدالله کارگر پیشه، قاسم تاجری ، حسن آبادی.

● دیشب سهند تبریزاگرچه ۰ـ۳ در پایتخت به ایرانا باخت، ولی کیفیتی که از کارش ارائه داد ، والیبالی پمراتب روانتر و راحت‌تر از حریف‌تهرانی‌اش‌ارائه داد و یارانش بی‌تردید اگرتبحر و کارکشتگی مهره‌های ایرانا را نداشتند ، میتوانستند تیم فاتح میدان نیز باشند .

گیم نخست را سهند درحالی باخت که با برتری ۱۳ـ۱۴ یک قدم تا پیروزی فاصله داشت‌ولی در نهایت بی‌تجربگی‌فرصت بهره گیری را آسان به حریف داد که ایرانا با سه اسپک پیاپی‌بازی را مال خود کرد .

سهندیها در گیمهای‌دوم وسوم هم سرسخت و جنگنده ظاهر شدند و بابرتری‌هائی که بدست آوردند شانس پیروزی را نیز داشتند ، ولی گیم‌دوم را ۱۱ـ۱۵ و گیم سوم را ۱۲ـ۱۵ به ایرانا باختند .

در گیم سوم سهند با آغازی خوب ، دلپذیر پیش رفت و با برتری ۰ـ۵آغاز ، سخت‌امیدوار به پیروزی نشان میداد ، ولی بازهم اسیر تجربه ایرانا گردیدو مغلوب ماند .

بهر تقدیر ایرانا با این‌پیروزی به جمع حاضرین در نیمه نهائی پیوست ، تا در کنار سه مدعی دیگر بخت خود را در کورس رقابت فتح جام بیازماید .

تاج ـ دخانیات تهران و ذوب آهن اصفهان سه تیم دیگر نیمه نهائی‌اند که برنامه دیدار های اینان امروز با قرعه کشی تعیین میشود .

در جمع چهار تیم نیمه نهائی هریک درحد خود «مدعی»قابل بحث بشمار می‌آیند ، تاج با مهره‌های فراوانش قبراق‌ترازهمه نشان میدهد،ضمن اینکه‌دخانیات تهران در سایه تمرینات‌فشرده‌اش تکیه بر آمادگی یارانش دارد .

ذوب‌آهن تنهاشهرستانی‌حاضر در این جمع است که برای رسیدن به فینال در کورس با سه حریف دیگر بی‌امید هم نیست .

ایرانا با آنچه دیشب مقابل سهند نشان داد ، خود را در قالب یک قدرت موفق نماید،ولی با این حساب که هنوز هماهنگی تیمی لازم را دارا نیست و اگر با حریفی درحد تاج بادخانیات‌و ذوب‌آهن رو در روی قرارگیرد، با چنین کیفیتی کارش میتواند دچار اشکال گردد .

آنچه دیشب ایرانا از میدان مصاف سهند تبریز بدست آورد بیشتر در سایه قدرت فردی یاران و تجربه آنها بود ومواجه شدن با تیمی با مهره های با تجربه و کارکشته تیم تازه‌پاگرفته پایتخت را با این سیمائی که از جهت کیفیت تیمی دارد به دچار خواهد انداخت .

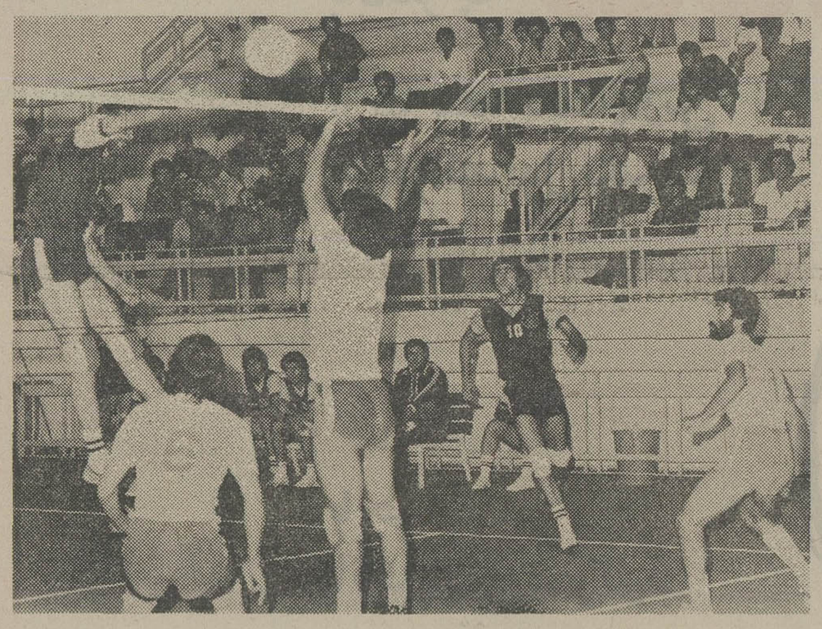

دیشب در ادامه والیبال جام ستاره‌ها، دو تیم ایرانا و سهند تبریز با یکدیگر دیدار نمودند که یاران ایرانا فاتحین میدان بودند ، تصویر لحظه‌ای را نشان میدهد که هوشنگ ملکلویار پر ثمر ایرانا توپی را براحتی در داخل زمین‌سهند می‌نشاند.

خوزستان با آرامش در صدر ایستاد

رده‌بندی کلی مسابقات

۴۸ کیلو گرم : ۱ـ کرامت زرنگ (فارس) ۲ـ خلیل رشید محمدزاده (تهران) ۳ـ حبیب کاکاحاجی (خوزستان)

۵۲ کیلوگرم : ۱ـ محمدحسین دباغی (مازندران) ۲ـ محمود جعفری (خوزستان) ۳ـ ناصر نوربخش (لرستان)

۵۷ کیلو گرم : ۱ـ نصرت سریری (آذربایجان شرقی)
۲ـ خدادادشاعری(خوزستان)
۳ـ ابوطالب‌باقری(استان‌مرکزی)

۶۲ کیلوگرم : ۱ـ فریدون عشق‌پرست (تهران) ۲ـ منصور حیدراصل (خوزستان) ۳ـ احمد مریخی (کرمانشاه)

۶۸ کیلوگرم : ۱ـ غلامرضا قصاب (خوزستان) ۲ـ علیرضا رستمی (خراسان) ۳ـ محمدرضا مقدم (استان مرکزی)

۷۴ کیلوگرم : ۱ـ اکبرقربانی (تهران) ۲ـ علی دهکردی (خوزستان) ۳ـ حشمت‌مهدیزاده (مازندران)

۸۲ کیلو گرم : ۱ـ خسرو نظافت‌دوست (تهران) ۲ـمصطفی کبابی(خوزستان) ۳ـ احمدداودی (آذربایجان شرقی)

۹۰ کیلو گرم : ۱ـ هاشم کلاهی (تهران) ۲ـ محمد رمضانزاده (خوزستان)۳ـمنصور قوامی (خراسان)

۱۰۰ کیلو گرم : ۱ـ بهرام مشتاقی (تهران)۲ـ فریبرزجعفری (استان مرکزی) ۳ـ قاسم‌ملک‌پور (مازندران)

۱۰۰+کیلوگرم : ۱ـ بهمن بورپور (تهران)۲ـغلامعین‌الله‌پور (آذربایجان شرقی)۳ـ محمدکاظم شاهرخی (مازندران)

بدنبال سه روز پیکار کشتی‌گیران فرنگی ایران در سالن تنیس روی میز مجموعه ورزشی آریامهر ، نفرات برتر برگزیده شدند و مبارزات به آرامی به نقطه پایان رسید .

حضور ۱۱۵ کشتی‌گیر از۱۷ استان نیز نتوانست گرمی‌بخش این دیدارها باشد ، آنهم دیدارهائی که مبنای انتخاب تیم ملی بحساب می‌آمد .

غیبت بزرگان‌شهرستانی‌ـ نبود تماشاگر و وجود مباحثی ازقبیل برگزاری دیدار های مجدد ،

همگی باعث شدند تا جدالها رنگ واقعی خود را از دست‌داده و بازهم همانان که کمی از فنون فرنگی آگاهی داشتند به مکان اول دست یابند . چراکه‌درمیان نفرات اول بودند کسانی که کشتی‌گیر فرنگی نیستند و رشته اصلی آنها آزاد است بااینحال بعلت پائین بودن سطح کیفی مسابقه‌ها در مکان اول استوار ایستادند .

شب گذشته که فینال مسابقات برگزار میشد هیچ دگرگونی‌قابل بحثی روی نداد و از شور و هیجان معمول‌برای‌جدالهای‌نهائی و سرنوشت‌ساز خبری نبود !چرا که آنان که چهره‌ای نمایانتر از دیگران داشتند بدون تهدیدجدی از سوی حریفان ، به پیکار های خود ، فاتحانه پایان دادند .

نمایش کرامت زرنگ‌از فارس تنها نقطه روشن دیدار های دیشب بود که موفق شد، خلیل رشید محمدزاده ، حریف تهرانی خود را درمیان شگفتی شکست دهد و با این پیروزی با ارزش درمکان اول (۴۸ کیلو گرم) قرار گیرد .

خسرو نظافت‌دوست ازتهران تنها مصطفی کبابی‌راازخوزستان درمقابل خود داشت که باامتیاز از برابر این سد نه چندان استوار گذشت .

هاشم کلاهی ملی‌پوش ۹۰کیلو گرم نیز محمد رمضانزاده حریف خوزستانی را در برابر داشت که ایندو ضمن برپائی یکدیدار پر انتقاد در شب ماقبل فینال ، سرنوشت این وزن را روشن نمودند و کلاهی اول شد .

بهرام مشتاقی ـ بهمن‌بورپور ـ اکبر قربانی و فریدون‌عشق‌پرست نیز از یاران تیم تهران بودندکه مکان‌های اول وزن خود را،زیر سایه نام خود قرار دادند .

در پایان خوزستان به لطف داشتن مهره‌های آماده‌ای نظیر: غلامرضا قصاب‌ومحمدرمضانزاده در مکان اوج دیدارها قرار گرفت و تیم‌های آذربایجان‌شرقی و مازندران بدنبال خوزستان‌قرار گرفتند ، ضمن اینکه همانندوره های قبل امتیازات تیم تهران (۴۴) و استان مرکزی (۵ر۱۸) در نظر گرفته نشد .

نتایج تیمی

بدون احتساب‌امتیازات تهران (۴۴) و استان مرکزی (۵ر۱۸) .
۱ـ خوزستان ۴۵ امتیاز ۲ ـ آذربایجان شرقی ۲۴ امتیاز ۳ـ مازندران ۲۳ امتیاز ۴ـخراسان ۱۴ امتیاز ۵ـ کرمانشاه ۱۲امتیاز ۶ـ فارس ۱۰ امتیاز

فریدون عشق‌پرست قهرمان ۶۲ کیلوگرم

مسابقه‌های فوتبال قهرمانی باشگاههای انگلیس وآلمان غربی

بدترین روز برای مونیخی‌ها

یک تازه‌وارد، در انگلیس پیشاهنگی میکند

این هفته خودرا درخانه و مقابل تیم اف . سی. کایزرز لاوترن ۱ـ۳ برد.

اینتراخت برانشویک سومین تیم جدول با۶ امتیاز است .این تیم هم چون هامبورک تفاضل‌گل ۴ دارد با۷ گل زده و ۳ گل‌خورده برانشویک دیدار روز چهارمش را از تیم فورتونادوسلدورف ۰ـ۲ برد .

دیگردو تیم ۶ امتیازی‌شالکه و مونشن گلادباخ هستند که‌این هردو نیز این هفته پیروز بودند.

جنگ بزرگ روز پنجم که بعد از ظهر چهار شنبه همین هفته انجام خواهدگرفت بین کلن و برانشویک دو تیم از گروه پنج تیم صدر نشین است و قدرمسلم این که یکی از ایندو از گروه پیشتاز بدور خواهد افتاد.

نتایج روز چهارم

وردربرمن ۱ـ بوخوم ۰
مونشن گلادباخ ۲ـ « مونیخ ۱۸۶۰» ۱
هامبورک ۳ کایزرزلاوترن ۱
شالکه ۳ـ اشتوتگارت ۱
ساربروکن ۴ـ سن پائولی ۰
برانشویک ۲ـ دوسلدورف ۰
بایر مونیخ۱ـ کلن ۳
هرتابرلین ۲ـ دوزیبورک ۲
دورتموند ۰ـ فرانکفورت ۲

رده‌بندی : ۱ـاف. سی. کلن
هامبورک ،برانشویک ، شالکه ، مونشن گلادباخ ۶ امتیاز ۶ـ دوزیبورک،دوسلدورف ،فرانکفورت ،کایزرزلاوترن ، وردربرمن ۴ امتیاز ۱۱ـ بوخوم ، ساربروکن، بایر مونیخ، اشتوتگارت ، هرتابرلین ۳ امتیاز ۱۶ـ دورتموند ، سن‌پائولی ۲ امتیاز ۱۸ـ مونیخ ۱۸۶۰ یک امتیاز.

برنامه روز پنجم

دوسلدورف ، ساربروکن ، سن پائولی ، شالکه اشتوتگارت ـ هامبورک ، کایزرزلاوترن ـ دورتموند ، فرانکفورت ـمونشن گلادباخ، مونیخ ۱۸۶۰ ـهرتا برلین ،وردربرمن ـبایر مونیخ ، کلن ـبرانشویک ، بوخوم ـ دویزبورک .

انگلیس

ناتینگهام فارست، تیم‌تازه وارد گروه اول‌باشگاههای انگلیس با شکست ۰ـ۳دربی،مقام پیشاهنگی مسابقه ها را درپایان روز سوم بدست آورد . این تیم اکنون‌تنها تیمی است که‌ه۳ مسابقه‌برگزاری خود را با پیروزی سپری کرده است .

وولورهامپتون و منچستر یونایتد دارنده جام حذفی فصل پیش که تا پایان روز دوم ، دیگر تیم های فاتح در هر ۲ دیدار خود در ۲ روز اول بودند ، در هفته سوم قادر به حفظ نوار پیروزی های خود نشدند .

وولوز که این هفته در خانه بازی میکرد برابر آرسنال تن به مساوی ۱ـ۱دادو منچستریونایتد هم پیش روی تماشاگرانش با ایپسویچ بدون گل مساوی‌نمود.

در مسابقه ناتینگهام فارست ـ دربی ، پیتروایت در هر نیمه‌یک گل زد .بار اول در دقیقه ۳۰ و مرتبه بعد در دقیقه ۶۷. دوازده دقیقه قبل ازپایان مسابقه همچان رابرتسون نتیجه را۰ـ۳ کرد .

پیروزی ۰ـ۳ فارست بر دربی بیش از همه برای بریان کلوف مربی این تیم خوشحال کننده‌بود چرا که مردان اوتیمی را شکست دادند که کلوف چند سال قبل‌این تیم را نیز از دسته دوم به دسته اول آورد و دربی را تا کسب‌مقام قهرمانی انگلیس یاری داد .

آرسنال با گل‌دقیقه ۷۶ ریچی پاولینگ از وولورهامپتون مساوی گرفت . استیو کیندون در دقیقه ۱۳ گل برتری میزبانان را زده بود .

کن‌دالگلیش یار گرانقیمت و اسکاتلندی لیورپول قهرمان انگلیس برای سومین هفته پیاپی ، درتیم جدیدش گل زد . او در مسابقه باوست بروموبچ زننده گل اول از ۳ گل لیورپول بود . استیوهایوی وجیمی‌کیس زننده گل های دیگر تیم قهرمان انگلیس بودند .

نتایج روز سوم

آستون ویلا ۱ـ اورتون ۲
چلسی ۱ـ کاونتری ۲
لیدز ۱ـ بیرمنگام ۰
لسترسیتی ۰ـ بریستول‌سیتی۰
لیورپول ۳ـ وست بروموبچ۰
منچستر یونایتد ۰ـ ایپسویچ۰
میدلز برو ۲ـ نیوکاسل ۰
نوریچ ۱ـکوئینز پارک‌رنجرز۱
نوتینگهام فارست ۳ـ دربی۰
وستهام ۰ـ منچسترسیتی۱
وولورهامپتون ۱ـ آرسنال ۱

رده‌بندی :۱ـ نوتینگهام‌فارست ۶امتیاز ۲ـ لیورپول ، منچستر‌یونایتد، منچستر سیتی ، وولور هامپتون ۵ امتیاز ۶ـ کاونتری ، نوریچ ، میدلز برو، ایپسویچ ، لستر سیتی ۴ امتیاز ۱۱ـ لیدز ، وست بروموبچ ، آرسنال ۳امتیاز ۱۴ـ چلسی ، اورتون ، آستون ویلا ، نیوکاسل ۱۲ امتیاز ۱۸ـ بریستول سیتی ، کوئینز پارک ـ رنجرز ، دربی ۱ امتیاز ۲۱ ـ وستهام ، بیرمنگام بدون امتیاز.

کوین کیگان

خواستار بازگشت به مکان اصلی خود شد !

کوین کیگان مهاجم بزرگ و انگلیسی تیم‌هامبورگ از گروه اول‌باشگاه های‌آلمان، بازی کردن در پست نامناسب‌را دلیل اصلی عدم موفقیت خود تاکنون و در تیم تازه‌اش قلمداد کرد .

کیگان که طی ۳ هفته گذشته مسابقه‌های قهرمانی آلمان هنوز گلی برای تیمش بثمر نرسانیده ، در این مورد توضیح داد :

ـ من تا پیش از این هرگزدر نقش سنتر فوروارد بازی‌نکرده‌بودم.اگر مربی‌هامبورگ مرا به پست قدیمی‌ام بازگرداند ، فقط در عرض یکماه به تماشاگران آلمانی نشان خواهم داد که ارزش من تاچه حدی‌است.

کاپیتن پیشین تیم ملی انگلیس که فصل قبل لیورپول را تا فتح جام قهرمانی اروپا یاری داد ، به قیمت ۶ میلیون تومان‌پیراهن هامبورگ را بر تن کرد .

کیگان ضمن گفتن همین مسائل ازیاران خود در تیم باشگاهی‌اش هامبورگ، بخاطر شکست ۲ـ۵ هفته اول در نزد دویزبورگ، عذرخواهی کرد ، چرا که مهاجم انگلیسی خود را در این باخت بیگناه نمی‌داند !

البته پس از آن شکست هفته اول ، کیگان هماهنگی نسبتا بیشتری‌با دیگر یاران هامبورگ پیدا کرده و دو مسابقه بعدی را هامبورگیها برده‌اند .

معهذا کیگان بدلیل اینکه علاقمندی‌بسیار برای هرچه زودتر و بیشتر دست‌یابی به گل دارد، خواستار بازگشتش به نقش‌اصلی خوددرتیم ، یعنی بازی در پست هافبک نفوذی شده است .

آلمان غربی

روز چهارم برای مونیخی‌ها ، بدترین روز فوتبال باشگاهی آلمان در فصل تازه بود. چون این هفته هردو تیم پایتخت بایر در برابر حریفان مغلوب شدند. تیم مونیخ ۱۸۶۰، شاید شکست در خانه تیم قهرمان ، بورسیا مونشن گلادباخ را آنهم بانتیجه ۱ـ۲ پیش بینی میکرد ، ولی هیچکس تصور شکست ۰ـ۳بایر مونیخ را در ورزشگاه المپیک مونیخ مقابل تیم اف. سی .کلن نمی‌نمود . نتیجه‌ای که مردان هانس وایس وایلر درخانه‌مونیخی ها بدست آوردند ، درست تکرار همان نتیجه‌ای است که در بازی خانگی خود در فصل پیش‌داشتند.

برد بزرگ کلن از بایر مونیخ، این تیم‌رابلطف‌معدل‌گل بهترش نسبت به ۴تیم دیگری که آنها هم پس‌از ۴روز صاحب ۶ امتیاز هستند ، صدر نشین مسابقه ها نمود. کلن طی ۴روز گذشته ۱۳ گل‌زده و۸گل‌خورده کسب کرده است . هامبورک تیم کوین ـ کیگان با۱۰ گل زده و ۶ گل خورده مقام دوم را باهمین تعداد امتیاز داراست . هامبورک‌دیدار

اسرار طول عمر، شادابی و تندرستی

اثر جدید : دکتر کیلوردهاوزر ترجمه مهدی نراقی

کمپرس شیر روی چشمهای خسته معجزه می کند

شما به مواد آرایشی زیادی حساسیت دارید بهتر است محلول‌ها و روغن‌های مایع خیلی خالص را مورد استفاده قرار دهید.

اکنون در بازار مواد آرایشی فرآورده‌های ضدآلرژی بوجود آمده و برای فروش عرضه میگردد.

ماسك آلمانی از جوانه گندم برای پوست های حساس

در ظرفی ، یک قاشق سوپخوری آرد جوانه گندم و یک قاشق سوپخوری ماست را بریزید و بهم بزنید تا مخلوط لیز و یکسانی بدست آید که شبیه به سوس مایونز است.

بعد با این مخلوط به صورت و گردن خود بمالید و یکربع ساعت دراز بکشید واستراحت کنید وقتی ماسک کاملا خشک شد آنرا با آب نیمگرم و بعد با آب سرد پاککنید وبشوئید.

این ماسک در آلمان بین مردم خیلی‌رایج است‌مخصوصا کسانیکه به صابون‌وپاککن ها حساسیت دارند آنرا بکار میبرند.

اگر شما باغ و یا باغچه‌ای دارید که در آن درختان گل سرخ کاشته میشود میتوانید خودتان گلاب تهیه کنید .

نیم کیلو گلبرگهای گل کافی است که هرقدر بیشتر معطر باشد یک لیتر گلابی که از آن بدست خواهید آورد و دارای بو و عطر مطبوعتری خواهد شد و چنین گلابی را در عرف تجارت میگویند گران نیست و شما میتوانید با چنین گلابی ، آب میوه‌ها و کمپوتها را معطر کنید .

آب یک گریپ فروبت‌قرمزرا بگیرید و یک قاشق قهوه‌خوری گلاب به آن بیفزائید نوشابه‌ای عالی و ممتاز بدست خواهدداد ولی گلاب مخصوصادرترکیبات فرآورده‌های زیبائی داخل می شود همانطور که کلئوپاترا آن را مصرف میکرد .

محلول قبض کننده برای صورت و گردن

برای تسهیل در تجدید و ترمیم طبقه اسیدی پوست و سفت شدن پوست‌قبل ازآرایش روی صورت و گردن محلول زیر را بمالید .

۱ـ سه چهارم فنجان گلاب
۲ـ نیم‌فنجان هاملس (۱)
۳ـ یک قاشق قهوه‌خوری عسل
٤ـ نیم قاشق قهوه خوری سرکه انگور سفید
٥ـ یک گرد پودر زاج‌سفید
٦ـ یک چهارم قاشق قهوه‌خوری گلیسرین
۷ـ نیم قاشق قهوه خوری الکل کافسفره
۸ـ نیم قاشق قهوه خوری عرق نعنا

تمام این موادرادر یکبطری بریزید و آنرا به شدت تکان دهید و با قطعه‌ای پنبه روی صورت و گردن بمالید .

محلول برای دستها

این مخلوط خیلی قدیمی‌و بهترین‌حافظ دستهاست،پوست دستها نسبت به پوست‌صورت وگردن کمتر سلولهای چرب طبیعی دارد و بهمین علت‌است که دائما باید دستها را چرب‌و مرطوب کرد.

این فرمول دارای دو ماده قوی مرطوب کننده است که یکی گلیسرین است و دیگری عسل.

این محلول دستها را چرب نمیکند و شما میتوانید اغلب آنرا مصرف کنید و فقط‌توجه کنید که قبل از مصرف شیشه محتوی این محلول را خوب تکان دهید.

۱ـ گلاب : ¾ فنجان
۲ـ گلیسرین : ¼ فنجان
۳ـ سرکه انگور : ¼ قاشق قهوه‌خوری
٤ـعسل: ¼قاشق‌قهوه خوری

محلول برای موهای خشك وخشن

اگر موهای شما خشک و خشن هستند و در موقع شستن و اصلاح آن بزحمت میافتید باین ترتیب عمل کنید : موهای خود را با شامپوئی که دارای لانولین ویا روغن های مایع نباتی است با دقت بشوئید و بعد به آن سرکه کسمتیک بمالید (دستور تهیه این سرکه بعدا خواهد آمد).

بعد یک قاشق سوپخوری گیاهان کریس سویسی را در یک لیتر آب بریزید و ظرف محتوی آنرا روی آتش‌بگذارید تا آرام ده دقیقه بجوشد آنرا در صافی نرمی صاف کنید و بعد با قطعه‌ای پنبه این‌محلول را به پوست سر وموهابمالید وآنرا نشوئید.

این محلول مخصوص‌موهای مشکی وقهوه‌ای است کسانیکه موهای بوری دارند اگر آنرا استعمال کنند رنگ موهای آنها را تغییر خواهد داد.

سرکه آرایشی یازیبائی

دکتر کال پپر، پزشک‌معروف انگلیسی کتابهای زیادی نوشته است و در تمام این کتابها از سرکه زیبائی تعریفکرده است.

سرکه زیبائی را قبل ازعصر ما در قرون گذشته کیمیاگران تهیه میکردند و بعضی از زیبایان معروف گذشته شتشو باسرکه، دوش سرکه، حمام مقوی سرکه را با شیمی‌گری خاص خودشان عمل میکردند.

در روزگار ما در مغازه‌های گیاه فروشان در انگلستان و آلمان سرکه زیبائی‌رامیفروشند ودربعضی‌ازآرایشگاهها، برای مردان بعد از اینکه صورتشان تراشیده شد این سرکه‌مقوی را مصرف‌میکنند.

در کشورهای متحده‌امریکای شمالی فرمول دکتر جاروبس خیلی معروف شده و عمومیت یافته است و آن یک قاشق قهوه‌خوری سرکه انگور بایك قاشق قهوه خوری عسل در یك لیوان آب است که مخلوط شود .

نه فقطسرکه برای‌تندرستی عالی است بلکه قیمت آنهم ارزان است .

من نامه های زیادی‌دریافت داشته‌ام که طبق آن نامه ها نویسندگان آن از من سپاسگزاری و تقدیر کرده‌اند ازاین که دستور تهیه سرکه زیبائی رابرای آنها فاش ساخته‌ام و آنها در نامه های خود نوشته‌اند که با مصرف سرکه زیبائی برای مو ها و صورتشان معجزه‌دیده‌اند .

ما امروز میدانیم که اگر پوست بدن و پوست موی سر سالم باشند آسید رقیق‌تولید میکنند که از هرگونه عفونتی آنها را حفظ میکنند.

هربار که شما مو ها رامی شوئید، حمام میروید شماطبقه نازك آسیدی روی پوست سر و پوست بدن را که محافظ طبیعی است از بین میبرید.

خیلی از ناراحتی های‌پوست مو های سروبدن بعلاوه شوره سر وخستگی پوست رابا حفظ یك طبقه نازك آسید طبیعی‌می توان جلوگیری کرد ، کاری‌از این آسانتر نیست که بعداز هر شستشو یا حمام‌کمی ازاین محلول رابه‌آن بمالید .

دو قاشق سوپخوری پر برك خشك نعنای فلفلی «سوسنبر» را در نیم لیتر آب بریزید و ظرف محتوی آنرا روی آتش بگذارید تابجوش آیدو مدت سه دقیقه با آتش ملایمی بجوشد بعد آنرا صاف کنید و نیم لیتر سرکه سیب‌درختی رابه آن اضافه کنید.

یك روش خیلی سریع عبارتست از مخلوط کردن نیم لیتر سرکه سیب درختی‌خالص با نیم لیتر آب خیلی گرم که بعدبه‌آن نیم قاشق قهوه‌خوری سوسنبر خشك ونیم قاشق قهوه خوری گلاب رابه‌آن‌اضافه کنید.

هرکدام ازاین فرمولها را خواستید عمل کنید باقطعه‌ای پنبیه هیدروفیل خیس کنید و به پوست موهای‌سرو یاصورت خودبمالید که مقوی عالی و ممتازی است .

برای استحمام ، پوست‌شما اگر مخصوصا خشك‌است و تحریك شده است یك فنجان ازاین محلول سرکه دار رادر آب وان حمام که آنرا قانصفه از آب گرم مطبوعی‌پر کرده‌اید بریزید و در آن دراز بکشید و بعد خودرا شستشو دهید.

کمپرس شیر روی چشم های خسته

یکی از خانم های پرستار بیمارستان «بی‌سیتی » درایالت میشیگان اسرار کار ابتکاری خودرا برای شما فاش میسازد که من آنرا دراینجا مینویسم:

او قطعه‌های پنبه هیدروفیله را در شیر خیس کرده و مدت ده دقیقه روی چشمان خسته و آماس‌کرده خود میگذارد و استراحت میکند شیری که او استعمال میکند شیر معمولی است و درجه حرارتش هم‌باید مثل درجه اطاق باشد.

او اغلب بیماران بیمارستان رابا این‌روش ابتکاری‌مستفید میدارد و نتیجه آن همیشه رضایت بخش است و چشمان خسته پس‌از این کمپرس درخشندگی خودرابازمی‌یابند.

---

(۱) هاملس که به آن گورجین آغاجی ، اماملید هم میگویند درختچه‌ای است که در اتازونی زیاد میرویدوپوست و برگهای این درختچه را در لوسیونهای مخصوص صورت مصرف میکنند آب مقطر برگها و شاخه‌های هاملس که‌دارای عطر مطبوعی است برای‌معالجه پوست و یا شستشوی‌چشم‌بکار میبرند ، جوشانده ، تنطور ، پوماد آنرا برای بواسیر و واریس بکار میبرند .

شلیمر مینویسداین درختچه را در گیلان‌دمیرآغاجی وتوئی و در مازندران به آن‌انجیلو میگویند (یادداشت مترجم)

ادامه دارد

آگهی‌های رسمی شرکتها: ● تاسیس شرکتهای جدیدالتاسیس ● تغییرات اساسنامه شرکتها ● افزایش سرمایه ● تصمیمات جدید ● انحلال

آگهی تصمیمات در شرکت ساختمانی‌ومهندسی نورم سهامی خاص ثبت شده بشماره۷۳۹۸

باستناد صورتجلسه مجمع عمومی عادی مورخ۱۰ر۹ر۳۵ آقایان مهندس محمد نصیر تفرشی و مهندس علی مقدم و بانوان پروین ملك پیروزگر وکارول بندیکت بسمت اعضاء هیئت مدیره برای مدت دوسال انتخاب شدندو بموجب صورت جلسه هیئت‌مدیره مورخ۱۰ر۹ر۳۵ بانو پروین ملك پیروزگر بسمت رئیس هیئت‌مدیره وآقای مهندس محمدنصیر تفرشی بسمت مدیر عامل‌ونایب‌رئیس هیئت‌مدیره و بانو کارول‌بندیکت بسمت قائم‌مقام مدیرعامل انتخاب شدند وامضاء کلیه چك و سفته وقراردادهاو سایر اوراق بهادار بارئیس هیئت‌مدیره ومدیر عامل متفقا ویامهرشرکت معتبر خواهدبود ودر صورت معذوریت هریك از مدیران فوق قائم مقام مدیرعامل بجای مدیر معذور امضاء خواهد نمود.
م‌الف ۱۳۳۷٤
مدیرکل ثبت شرکتهاو مالکیت‌صنعتی ـ یحیی‌مدنی

آگهی تصمیمات مجمع عمومی عادی سالیانه شرکت هواپیمائی خدمات ویژه سهامی خاص ثبت شده بشماره ۲٦٥۳٤

طبق صورت جلسه مجمع عمومی عادی سالیانه‌مورخ ۲۱ر٤ر۲٥۳٦ شرکت مزبور
۱ـ ترازنامه و حساب سود و زیان سال مالی ۲٥۳٥به تصویب رسید .
۲ـ آقای پرویز نبوی بسمت بازرس‌اصلی و آقای‌سهراب ضرغام بسمت بازرس علی‌البدل برای مدت یک سال انتخاب شدند .
۳ـ روزنامه کثیرالانتشار اطلاعات جهت درج آگهی‌ها و اطلاعیه های شرکت تعیین گردید .
م‌الف ۱۳٤٦۰
مدیر کل ثبت شرکت ها و مالکیت صنعتی ـ یحیی مدنی

آگهی سرمایه شرکت‌سهامی خاص قسم ثبت شده بشماره ۷۰٦۱

طبق صورت جلسه مورخ ۷ر٤ر۲٥۳٦ مجمع عمومی فوق‌العاده شرکت سهامی خاص قسم سرمایه شرکت مذکور از مبلغ شصت و پنج میلیون ریال به مبلغ هفتاد و پنج‌میلیون ریال منقسم به پانزده هزارسهم‌پنجهزار ریالی‌بانام‌تمام پرداخت افزایش یافت و مبلغ‌افزایش سرمایه بموجب گواهی شماره ۲۳۳۰ ـ ۱۲ر۵ر۲٥۳٦ بانک ملی ایران شعبه چهارراه شاه پرداخت شده است ذیل ثبت افزایش سرمایه از لحاظ امضاء در تاریخ ۱۲ر۵ر۲٥۳٦ تکمیل گردید .
م‌الف ۱۳٤۷۳
مدیر کل ثبت شرکت ها و مالکیت صنعتی ـ یحیی مدنی

آگهی افزایش سرمایه شرکت سهامی عام بانك پارس ثبت شده بشماره ۳۹٥۰

طبق صورتجلسه مورخ ۲٥ر۱۲ر۱۳٥٤ مجمع عمومی فوق‌العاده شرکت سهامی عام بانک پارس سرمایه‌شرکت‌مذکور از مبلغ یک میلیارد و دویست و بیست میلیون ریال‌به مبلغ یک میلیارد وچهار صدو پنجاه میلیون ریال منقسم‌به یکصد وچهل و پنجهزار سهم‌ده‌هزار ریالی بانام تمام پرداخت‌افزایش یافت و مبلغ افزایش سرمایه بموجب گواهی شماره ۲۱۳۲ـ ۹ر۵ر۳٦ اداره حسابداری کل بانک مرکزی پرداخت شده است ذیل ثبت افزایش سرمایه از لحاظ امضاء در تاریخ ۱۱ر۵ر۳٦ تکمیل گردید .
م‌الف ۱۳٤٦٦
مدیر کل ثبت شرکت ها و مالکیت صنعتی ـ یحیی مدنی

آگهی تغییرات شرکت سهامی خاص رادیو تلویزیون ایران ثبت شده بشماره۸۰٤۷

باستناد صورتجلسه مورخ ۲٥ر٤ر۲٥۳٦ هیئت مدیره شرکت مذکور در غیاب آقای عزیزاله زهرائی آقای فریدون گلبر همدانی حق امضاء اوراق واسناد وچکها و سفته‌هاو بروات را خواهد داشت.
م‌الف ۱۳٤٦۲
مدیر کل ثبت شرکتها ومالکیت صنعتی ـ یحیی مدنی

آگهی تصمیمات مجمع عمومی عادی سالیانه شرکت سهامی خاص سفالیت ثبت شده بشماره ۱۲۳۱۸

طبق صورتجلسه مجمع عمومی عادی سالیانه مورخ ۲٥ر٤ر۲٥۳٦ شرکت مزبور ۱ـ ترازنامه و حساب سود و زیان سال مالی ۲٥۳٥ بتصویب رسید ۲ـ آقای مهندس‌حسین طباطبائی بسمت بازرس اصلی و آقای اباصلت امیری بسمت بازرس علی‌البدل برای مدت یکسال انتخاب شدند ۳ـ روزنامه کثیرالانتشار اطلاعات جهت درج آگهی‌ها و اطلاعیه‌های‌شرکت تعیین گردید.
م‌الف ۱۳٤٦۹
مدیر کل ثبت شرکتها ومالکیت صنعتی ـ یحیی مدنی

آگهی تغییرات شرکت ایرانپنل (سهامی خاص) ثبت شده بشماره ۲٦۱٥٤

موجب صورت جلسه مجمع عمومی شرکت مورخ ۱ر٤ر۳٦ تغییرات زیر بعمل آمده است.
۱ـ ترازنامه سال منتهی باسفند ۲٥۳٥ تصویب شد.
۲ـ آقایان احمد عطائی واحمد زند به ترتیب بسمت بازرس اصلی و علی‌البدل برای مدت یکسال انتخاب شدند.
م‌الف ۱۳٤٦۱
مدیر کل ثبت شرکتها ومالکیت صنعتی ـ یحیی مدنی

آگهی تغییرات شرکت ساختمانی و مهندسی نورم سهامی خاص ثبت شده بشماره ۷۳۹۸

باستناد صورتجلسه مجمع عمومی‌عادی مورخ۱۷ر۳ر۲٥۳٥ اولا ترازنامه سال مالی ۱۳٥٤ شرکت به تصویب رسید ثانیا آقای ابراهیم افشاری بسمت بازرس اصلی و آقای کیومرث ادرکی بسمت بازرس علی‌البدل برای مدت یکسال انتخاب گردیدند ثالثا روزنامه اطلاعات جهت درج آگهی‌های شرکت تعیین شد.
م‌الف ۱۳۳۷۳
مدیر کل ثبت شرکتها ومالکیت صنعتی ـ یحیی مدنی

آگهی تصمیمات مجمع عمومی عادی سالیانه بیمه‌تهران شرکت سهامی عام ثبت شده بشماره ۲۰٦٤۲

طبق صورتجلسه مجمع عمومی عادی سالیانه مورخ ۲٤ر۳ر۳٦ شرکت مزبور :
۱ـ ترازنامه و حساب سود و زیان سال مالی ۳٥ به تصویب رسید .
۲ـآقای پرویزنبوی‌بسمت بازرس اصلی و آقای اصغر طهوری بسمت بازرس علی‌البدل برای مدت یک سال انتخاب شدند .
۳ـ روزنامه کثیرالانتشار اطلاعات جهت درج آگهی‌ها و اطلاعیه های شرکت تعیین گردید .
٤ـ طبق صورتجلسه مورخ ۲٤ر۳ر۲٥۳٦ مجمع عمومی فوق‌العاده تبصره ۱و۲ ماده ۲ تبصره ۳ ماده ٥ و مواد۸ و ۱٦و ۲۱ و ۲٥ و ۳۱ و ۳٤ و ۳۹ و ماده ٤٥ و بند ۳ ماده۳۰ وبند ۷وتبصره ماده ٤۲ اساسنامه‌بشرح‌مندرج در صورتجلسه اصلاح شد .
م‌الف ۱۳۳۷٥
مدیر کل ثبت شرکتها ومالکیت صنعتی یحیی مدنی

آگهی تصمیمات مجمع عمومی عادی سالیانه شرکت روفیتال سهامی خاص ثبت شده بشماره ۱٦۹۳۱

طبق صورتجلسه مجمع عمومی عادی سالیانه مورخ۱٥ر٤ر۳٦ شرکت مزبور
۱ـ ترازنامه و حساب سود و زیان سال مالی ۲٥۳٥به تصویب رسید .
۲ـ آقای احمد سالور بسمت‌بازرس اصلی و آقای‌مهدی صحت بسمت بازرس علی‌البدل برای مدت یک سال انتخاب شدند .
۳ـ روزنامه کثیرالانتشار اطلاعات جهت درج آگهی‌ها و اطلاعیه های شرکت تعیین گردید .
م‌الف ۱۳٤٦۸
مدیر کل ثبت شرکتها ومالکیت صنعتی یحیی مدنی

آگهی افزایش سرمایه در شرکت صنعتی مالی تکس ایران سهامی خاص ثبت شده بشماره ۱۹۰۸۸

طبق صورتجلسه مورخ ۱٤ر۳ر۳٦ هیئت مدیره مستند به‌صورتجلسه ۲۷ر٤ر۳٥مجمع‌عمومی‌فوق‌العاده شرکت صنعتی مالی‌تکس ایران سهامی خاص سرمایه شرکت نامبرده‌از مبلغ چهل میلیون ریال به مبلغ پنجاه میلیون ریال لفزایش یافته‌و اضافه سرمایه به موجب گواهی شماره ۷۰۷۱۷ـ ۲٥ر۱۲ر۳٥ بانک ملی شعبه بازار به حساب شرکت منظور شده‌و ماده ٦ اساسنامه بشرح زیر اصلاح شده است ماده ٦ـ سرمایه شرکت مبلغ پنجاه میلیون ریال که منقسم به پنجهزار سهمده هزارریالی بی‌نام وتمام بهای اسمی آن پرداخت شده است ذیل ثبت در تاریخ ۸ر۵ر۳٦ از نظر امضاء تکمیل شد.
م‌الف ۱۳٤٦۷
مدیر کل ثبت شرکتها ومالکیت صنعتی یحیی مدنی

آگهی تصمیمات مجمع عمومی عادی سالیانه شرکت سهامی خاص ساختمانی فرانکورایرانین ثبت شده بشماره ۱۹۷٦۰

طبق صورت جلسه مجمع عمومی عادی سالیانه مورخ ۲٦ر٤ر۳٦ شرکت مزبور :
۱ـ آقایان دکتر عبدالعلی میر مطهری ـ هوشنگ‌آموزگار ـ پل‌تیساندیر ـ مهندس احمد طالقانی ـ مهندس محمود پور فتحی بسمت اعضاء هیئت مدیره برای مدت دو سال انتخاب گردیدند .
۲ـ ترازنامه و حساب سود و زیان سال مالی۲٥۳٥ به تصویب رسید .
۳ـ آقای نصرت‌اله نادری بسمت بازرس اصلی وآقای سید رضا معصومی طبائی بسمت بازرس علی‌البدل برای‌مدت یک سال انتخاب شدند .
٤ـ روزنامه کثیرالانتشار اطلاعات جهت درج آگهی ها و اطلاعیه های شرکت تعیین گردید و بموجب صورتجلسه مورخ ۲٦ر٤ر۳٦ هیئت مدیره آقایان دکتر عبدالعلی میرمطهری بسمت رئیس هیئت مدیرموهوشنگ آموزگار بسمت نایب‌رئیس هیئت‌مدیره و مهندس محمد پورفتحی بسمت مدیر عامل‌شرکت انتخاب شدند و کلیه نامه های اداری با امضای مدیر عامل‌و کلیه اوراق اسناد مالی تعهد آور از جمله چک، سفته، برات، با امضای متفق مدیر عامل و آقای دکتر عبدالعلی میرمطهری یا مهندس احمد طالقانی معتبر خواهد بود .
م‌الف ۱۳۱۸٥
مدیر کل ثبت شرکت ها مالکیت صنعتی ـ یحیی مدنی

آگهی تصمیمات مجمع عمومی عادی سالیانه شرکت سهامی خاص چوب‌پنبه ایران ثبت شده بشماره ۸۹۹٤

طبق‌صورتجلسه مجمع عمومی عادی سالیانه‌مورخ ۲٥ر٤ر۲٥۳٦ شرکت مزبور :
۱ـ آقایان ایرج ثابت ـ هرمز ثابت ویطرس‌مبارک‌وروح‌اله ذلیخائیان وغلامرضا نوذرتاش بسمت اعضاء هیئت مدیره‌برای مدت دو سال انتخاب گردیدند .
۲ـ ترازنامه و حساب سود و زیان‌سال‌مالی۲٥۳٥به تصویب‌رسید .
۳ـ آقای علی مرندی بسمت بازرس اصلی و آقای‌عبداله فرخنده‌کیش بسمت بازرس علی‌البدل برای‌مدت‌یک سال‌انتخاب شدند .
٤ـ روزنامه کثیرالانتشار اطلاعات جهت درج آگهی‌ها و اطلاعیه های شرکت تعیین گردید و بموجب صورتجلسه مورخ ۲٥ر٤ر۲٥۳٦ هیئت مدیره آقایان ایرج‌ثابت بسمت‌رئیس هیئت مدیره و هرمز ثابت بسمت نایب رئیس هیئت مدیره و پطرس مبارک بسمت مدیر عامل شرکت انتخاب گردیدند و کلیه اوراق و اسناد مربوط بشرکت از قبیل چک و سفته و برات و قرارداد های تعهد آور و اسناد رسمی با امضاء متفق دو نفر از پنج نفر اعضاء هیئت مدیره وبا مهر شرکت معتبر خواهد بود .
م‌الف ۱۳٤٥۹
مدیر کل ثبت شرکت ها مالکیت صنعتی ـ یحیی مدنی

آگهی تغییرات در شرکت ساختمانی و مهندسی نورم‌سهامی خاص ثبت شده بشماره ۷۳۹۸

باستناد صورتجلسه مورخ ۳ر۹ر۲٥۳٥ مجمع عمومی شرکت ساختمانی و مهندسی نورم سهامی خاص تصمیمات زیر اتخاذ گردید ۱ـ بانو پروین ملک پیروزگر و آقای‌مهندس محمد نصیر تفرشی وبانو کارول‌بندیکت بسمت اعضاءهیئت مدیره شرکت برای مدت دو سال انتخاب گردیدند ۲ـ بموجب صورتجلسه مورخ ۳ر۹ر۲٥۳٥ هیئت مدیره شرکت مذکور بانو پروین ملک پیروزگر بسمت رئیس هیئت مدیره و آقای مهندس محمد نصیر تفرشی بسمت مدیر عامل و نایب رئیس هیئت مدیره وبانو کارول بندیکت بسمت قائم مقام مدیرعامل برای مدت دو سال انتخاب ضمنا چک و سفته و قراردادها وسایر اوراق بهادار با امضاء رئیس هیئت مدیره باتفاق مدیر عامل و مهر شرکت معتبر خواهد بود و در صورت معذوریت‌هریک از مدیران فوق قائم مقام مدیر عامل بجای مدیر عامل امضاء خواهد نمود.
م‌الف ۱۳٤۷٥
مدیر کل ثبت شرکتها ومالکیت صنعتی ـ یحیی‌مدنی

آگهی تصمیمات مجمع عمومی عادی سالیانه شرکت سهامی خاص آمریك اسیا ایران ثبت شده بشماره ٥۱۸۷

طبق صورتجلسه مجمع عمومی عادی سالیانه مورخ ۱۱ر٤ر۲٥۳٦ شرکت مزبور ۱ـ ترازنامه و حساب سود و زیان سال مالی ۲٥۳٥ بتصویب رسید ۲ـآقای سمبادسوکازیان بسمت بازرس اصلی و خانم پروانه بهمن بسمت بازرس علی البدل برای مدت یکسال انتخاب شدند ۳ـ روزنامه کثیرالانتشار اطلاعات جهت درج آگهی‌ها و اطلاعیه‌های‌شرکت تعیین گردید ٤ـ آقای فیروزمادن بسمت رئیس هیئت مدیره‌و آقای نوال‌مادن بسمت مدیر عامل وبانو امی‌مادن بسمت عضو هیئت مدیره تعیین شدند. م‌الف ۱۳٤۷٤
مدیر کل ثبت شرکتها ومالکیت صنعتی ـ یحیی مدنی

آگهی تصمیمات مجمع عمومی عادی سالیانه شرکت سهامی خاص نصب و سرویس وتعمیر آسانسور دیبا ثبت شده بشماره ۲۲۸۰۸

طبق صورتجلسه مجمع عمومی عادی سالیانه مورخ ۸ر٤ر۳٦ شرکت مزبور ۱ـآقایان فرهاد دیبا ـیوسف وفائی‌زاده شوشتری ومهندس عزت‌اله قائم مقامی بسمت اعضاء هیئت مدیره برای مدت دو سال انتخاب گردیدند ۳ـ آقای حسن منوچهری بسمت بازرس اصلی و آقای حبیب‌اله ضیائی بسمت بازرس علی‌البدل برای مدت یکسال انتخاب شدند ٤ـ روزنامه کثیرالانتشار اطلاعات جهت درج آگهی ها و اطلاعیه‌های‌شرکت تعیین گردید و بموجب صورتجلسه مورخ ۸ر٤ر۳٦ هیئت مدیره آقایان فرهاد دیبا بسمت رئیس هیئت مدیره و مدیرعامل و مهندس عزت‌اله قائم مقامی‌بسمت نایب‌رئیس انتخاب گردیدند کلیه اسناد مدارک چکها و بروات وسفته‌ها و قراردادها و هرگونه اسناد تعهدآور شرکت با امضاء مدیر عامل منفردا باحق توکیل غیر وبا امضاء متفق دو نفر دیگر اعضاء هیئت مدیره با حق توکیل غیر وبا مهر شرکت معتبر خواهدبود
م‌الف ۱۳٤۷۰
مدیر کل ثبت شرکتها ومالکیت صنعتی ـ یحیی مدنی

آگهی تبدیل نوع و افزایش سرمایه و تغییرات دیگر شرکت شی.بی.کا بامسئولیت محدود ثبت شده بشماره ۲۱٥۸۰

باستناد صورتجلسه مورخ ۲۰تیر ۳٦ مجمع شرکاء شرکت مذکور ۱ـ نوع شرکت از با مسئولیت محدود به سهامی خاص تبدیل گردید و اساسنامه جدید شرکت مشتمل بر ٦٥ ماده تصویب وجایگزین اساسنامه قبلی گردید مبلغ هفت‌میلیون ریال بموجب گواهی شماره ۳۳٥۸ـ ۱۱ر۵ر۲٥۳٦ بانک ملی ایران شعبه میدان فرحناز بابت افزایش سرمایه بحساب جاری شرکت واریز گردیده است در نتیجه سرمایه شرکت از ده میلیون‌ریال‌به‌هفده‌میلیون ریال منقسم‌به‌یکصد سهم‌یکصدوهفتاد هزار ریالی بانام صددرصد پرداخت افزایش یافت ۲ـ آقایان مهندس محمد کرمانچی بسمت عضو و مدیر عامل ـ مسعود کرمانچی بسمت معاون مدیر عامل و رئیس هیئت مدیره و ساسان کرمانچی بسمت مدیر مالی و عضو هیئت مدیره و مهندس فرید آخوندزاده و مریم مقدم بسمت اعضاء هیئت مدیره برای مدت دو سال انتخاب گردیدند و کلیه چکها و سفته‌ها وبروات وهرگونه امضا که بهر نحو برای شرکت تعهد ایجاد نماید باامضاء مدیر عامل بتنهائی وبامهر شرکت ویا با امضاء رئیس هیئت مدیره آقای مهندس فرید آخوندزاده متفقا وبامهر شرکت معتبر خواهد بود. ۳ـ روزنامه اطلاعات جهت درج آگهی‌های شرکت تعیین گردید ذیل ثبت در تاریخ ۱۳ر۵ر۲٥۳٦ تکمیل امضاء گردید.
م‌الف ۱۳٤۷٦
مدیر کل ثبت شرکتها ومالکیت صنعتی ـ یحیی مدنی

آگهی تغییرات در شرکت سهامی خاص کامسرچ ثبت شده بشماره ۱۰٤۰٤

طبق صورتجلسه مورخ ۲۰ر٤ر۲٥۳٦ مجمع عمومی‌عادی شرکت سهامی خاص کامسرچ تغییرات زیر در شرکت نامبرده بعمل آمده است ۱ـ ترازنامه و حساب مملکرد سال ۲٥۳٥ بتصویب رسید ۲ـ آقای دکتر سیاوش آگاه بسمت بازرس اصلی و آقای دکتر مصطفی رحیمی لاریجانی بسمت بازرس علی‌البدل برای مدت یکسال انتخاب شدند ۳ـروزنامه اطلاعات جهت درج آگهی‌های شرکت تعیین شد ٤ـ آقایان مهندس بیژن خاکپور حقیقی و محمد شریف معزی و مهندس منوچهر بیانی کیوانی بسمت اعضاء اصلی هیئت مدیره و آقای‌مهندس بزرگ‌نیا بسمت عضو علی‌البدل .هیئت مدیره از تاریخ اول مرداد بمدت دو سال انتخاب شدند و بشرح‌صورتجلسه هیئت مدیره آقای محمد شریف معزی بسمت ریاست هیئت مدیره و آقای مهندس بیژن خاکپور حقیقی بسمت مدیر عامل شرکت برگزیده شدند وحق امضاء نامه‌های عادی و جاری شرکت با امضاء هریک از اعضاء هیئت مدیره بتنهائی و حق امضاء اسناد وچکها وسفته‌های تجارتی و اوراق بهادار و هرنوع پیمان وزارتخانه و سازمان برنامه وبودجه وبانکها وشرکت ها وادارات دولتی وموسسات حقوقی و اشخاص حقیقی با دونفر از اعضاء هیئت مدیره همراه‌بامهر شرکت‌خواهدبود.
م‌الف ۱۳٤۷۲
مدیر کل ثبت شرکتها ومالکیت صنعتی ـ یحیی‌مدنی

آگهی شرکت سهامی لبنیات پاستوریزه پاك (سهامی عام) ثبت شده بشماره ۷۲۰٥

برابر صورتجلسه مجمع عمومی عادی فوق‌العاده‌شرکت سهامی لبنیات پاستوریزه پاک(سهامی عام)مورخ ۱۱ر۵ر۲٥۳٦ تغییرات زیر در شرکت صورت گرفت :
اساسنامه جدید شرکت که در ٦٥ ماده تهیه شده بود به تصویب رسید وبا تسلیم یک نسخه از اساسنامه جدید شرکت باداره ثبت شرکت ها اساسنامه قدیم از درجه اعتبار ساقط است .
م‌الف ۱۳٤۷۷
مدیر کل ثبت شرکت ها و مالکیت صنعتی ـ یحیی مدنی

آگهی تصمیمات مجمع عمومی عادی سالیانه شرکت بوتان سهامی خاص ثبت شده بشماره ٤۰۸۳

طبق صورتجلسه مجمع عمومی عادی سالیانه مورخ ۲۸ر٤ر۳٦ شرکت مزبور ۱ـ ترازنامه و حساب سود و زیان سال مالی ۲٥۳٥ بتصویب رسید ۲ـ آقای محمد علی عطارچی تهرانی بسمت بازرس اصلی و خانم معصومه عطارچی تهرانی بسمت بازرس علی‌البدل برای مدت یکسال انتخاب شدند ۳ـ روزنامه کثیرالانتشار اطلاعات‌جهت‌درج آگهی‌ها و اطلاعیه‌های شرکت تعیین گردید.
م‌الف ۱۳۱۸۷
مدیر کل ثبت شرکتها ومالکیت صنعتی ـ یحیی مدنی

آگهی تصمیمات مجمع عمومی عادی سالیانه شرکت تجارتی فارکو سهامی خاص ثبت شده بشماره ۳٥۹۹

طبق صورتجلسه مجمع عمومی عادی سالیانه مورخ ۳۰ر۳ر۳٦ شرکت مزبور ۱ـ ترازنامه وحساب سود وزیان سال مالی ۲٥۳٥ بتصویب رسید ۲ـ آقای مصطفی زیوری بسمت بازرس اصلی و آقای روشن شهابی بسمت بازرس علی‌البدل برای مدت یکسال انتخاب شدند ۳ـ روزنامه کثیرالانتشار اطلاعات جهت درج آگهی‌ها و اطلاعیه‌های‌شرکت تعیین گردید ٤ـ آقای جمشید بخرد و بانو مهین دخت‌رازقی بسمت اعضاء اصلی وخانم مهناز بخرد بسمت عضو علی‌البدل هیئت مدیره برای مدت دو سال انتخاب شدند و بموجب صورتجلسه هیئت مدیره مورخ ۳۱ر۳ر۳٦بانو مهین‌دخت‌رازقی بسمت رئیس هیئت مدیره و آقای جمشید بخرد بسمت نایب رئیس هیئت مدیره و مدیر عامل شرکت برای مدت دوسال انتخاب شدند وحق امضاء کلیه اسناد و اوراق بهاداروچکها و قراردادها وبروات وسفته‌ها با آقای جمشید بخرد بتنهائی وبامهر شرکت میباشد.
م‌الف ۱۳۱۸٦
مدیر کل ثبت شرکتها ومالکیت صنعتی ـ یحیی مدنی

آگهی تغییرات شرکت ایران جمس (سهامی خاص) ثبت شده بشماره ۱۱٦۱۲

باستناد صورتجلسه مجمع عمومی عادی مورخ ۵ر٤ر۳٦ تغییرات زیر در شرکت فوق بعمل آمده است ۱ـ ترازنامه‌و حساب سود وزیان سال ۲٥۳٥ شرکت به تصویب رسید ۲ـ آقای محمد تقی‌پور طهماسبی بسمت بازرس اصلی و آقای محمود جلالی جعفری بسمت بازرس علی‌البدل برای مدت یکسال انتخاب شدند ۳ـ روزنامه اطلاعات جهت درج‌آگهی های شرکت تعیین گردید.
م‌الف ۱۳۱۸۹
مدیر کل ثبت شرکتها ومالکیت صنعتی ـ یحیی مدنی

آگهی تصمیمات مجمع عمومی عادی سالیانه شرکت سهامی خاص آلفاترانس ثبت شده بشماره ۱۸٦٦٦

طبق صورتجلسه مجمع عمومی عادی‌سالیانه مورخ ۲۰ر٤ر۳٦ شرکت مزبور ۱ـ آقایان دکتر ادگارشرر گردبرند هوفمن و شرکت زوستوباخمایرآ.ك بنمایندگی گرهاردویلد بسمت اعضاء هیئت‌مدیره برای مدت دو سال انتخاب گردیدند ۲ـ ترازنامه وحساب سودوزیان سال مالی ۲٥۳٥ بتصویب رسید ۳ـآقای رضا معتمدی‌بسمت بازرس اصلی وآقای حسین ایزدی بسمت بازرس علی‌البدل برای مدت یکسال انتخاب شدند ٤ـ روزنامه کثیرالانتشار اطلاعات جهت درج آگهی ها و اطلاعیه های شرکت تعیین گردید و بموجب صورت جلسه مورخ ۲۱ر٤ر۳٦ هیئت‌مدیره آقایان دکتر ادگارشرر بسمت رئیس هیئت مدیره گرهاردویلد بسمت نایب رئیس هیئت مدیره‌وگردبرند هوفمن بسمت مدیرعامل‌شرکت‌انتخاب گردیدند و کلیه اسنادو مدارك وچکها و سفته‌ها و بروات و حوالجات‌وقرارداد ها و همچنین کلیه اسنادالزام‌آورشرکت با امضاء منفرد مدیر عامل‌یارئیس‌هیئت مدیره هریك به تنهائی باحق توکیل بغیر واوراق ونامه های اداری غیرتعهدآور کتبا

۵ هفته نوبت برای تعمیر جزیی اتومبیل

تهران باداشتن ۶۰۰ هزار وسیله سواری فقط ۱۰۰۰ تعمیرگاه دارد دیگر در تعمیرگاه ازمیکانیک ورزیده وآگاه خبری نیست

در تهران بیش از یک میلیون ودویست هزار وسیله نقلیه وجود دارد . از این تعداد حداقل پانصد هزار دستگاه اتومبیل سواری است . اما برای این تعداد فقط کمتر ازیک‌هزار تعمیرگاه وجود دارد.

کمبود تعمیرگاه ، دردبزرگ اتومبیل داران تهرانی است این کمبود براستی‌عذاب آور است و هراتومبیل باید حداقل برای تعمیر ساده پنج هفته درنوبت بایستد .

تهران اکنون ۸۹۰ تعمیرگاه دارد که نزدیک به سه‌هزار میکانیک مشغول برطرف کردن عیوب اتومبیل های خراب هستند در حالیکه صاحبان اتومبیلها می‌گویند که‌صاحبان‌تعمیرگاهها وسایل نو در قسمت‌های خراب شده اتومبیل بکار نمی برند و از ماپول تعویض جنس نو را مطالبه می‌کنند وفاکتور بلند بالا بمامی‌دهندکه‌فلان جنس خراب شده رادورانداخته‌ایم و فابریک سرجای آن گذاشته‌ایم .

یکی ازتعمیرکاران قدیمی آقای ودود در تعمیرگاه فیروزه خیابان فرح آبادژاله می‌گفت : وضع کارگر میکانیکی خیلی خراب است زیرا بیشتر تعمیرگاهها به ناچار از کارگران کم سن سال وتازه کارهستنداستفاده میکنند این کارگران هم به دلیل تازه کار بودن وهم در اثر فشار صاحبان کار برای ارائه کار بیشتر قطعاتی راکه بازمیکنندبخوبی سوارنمیکنند درنتیجه صاحب اتومبیل که بااعتماد اتومبیل خود را بدست آنها سپرده‌پس ازطی چند کیلومتر بخصوص پس از برخورد باچند جاده و ناهماهنگی اسفالت های شهر ، احتیاج به مراجعه مجدد پیدا میکند ودربسیاری مواقع دروسط جاده خارج از شهر خود را با اتومبیل که بکلی از کار افتاده . و دیگر نای رفتن ندارد تنها و دربن‌بست می‌یابد .

همین میکانیک خبره‌اضافه می‌کند : متاسفانه رانندگان تهران وشهرستانی برخلاف بسیاری از کشور های اروپایی هنگام‌اخذ گواهینامه های شخصی الزامی به فراگیری وسایل فنی و میکانیکی اتومبیل‌ندارند و از این روتقریبا همه رانندگانی که گواهینامه۲ شخصی‌دارند نسبت بمیکانسیم اتومبیل خود بیگانه‌اند در حالیکه گاهی اتفاق افتاده است که مابرای آوردن‌اتومبیل خراب شده بمجاده رفته‌ام ودیده‌ام که‌فقط یکی‌از سیم ها قطع شده است وراننده با کمی دقت می‌توانست عیب‌اتومبیل خودرا پیداکند و برطرف سازد .

یکی از مشتریان و صاحب اتومبیل درتعمیرگاه نواب در خیابان شهباز گفت : این پنجمین بار است که من برای تعمیراتومبیلم به این تعمیرگاه مراجعه می‌کنم و تعمیرکار تعمیرگاه هربار با کمی دستکاری اتومبیل را بکار می‌اندازد ولی همینکه چندکیلومتری ازگاراژ دور می‌شوم اتومبیلم بامقداری‌تپ تپ کردن دوباره خاموش‌می شود وروزازنوروزی ازنو.

این تنها تعمیرگاه نیست کارگر ورزیده وماهر ندارد. من تابحال پس از ۲۰ سال رانندگی به چندین تعمیرگاه رفته‌ام ولی‌صاحبان تعمیرگاه ها بخاطرچشم داشتی به حداکثر سودیکه دارند حتی الامکان از استخدام کارگران ومکانیک های کهنه کار و ورزیده‌که طبیعتادستمزدبیشتری خواهانند سرباز می‌زنند .

این تازه مشکل تعمیرگاههای غیرمجاز است در مورد تعمیرگاههای مجاز باید گفت که بیشتر این تعمیرگاهها به مشتری خود شماره می‌دهند وبرای‌رفع‌عیب اتومبیل‌گاهی تا ۴۵روزوقت‌قبلی میدهند که صاحب اتومبیل باید ۴۵روز اتومبیل خود را درخانه یا گوشه خیابان ویا احیانا در پارکینگ بخواباند تاموعد تعمیراتومبیلش سربیاید.

آقای‌داود رستمی‌درتعمیرگاه گالانت درخیابان تهران نو گفت: قسم میخورم که باامروز دهبار است هرروز صبح ساعت ۸ به این تعمیرگاه می آیم‌که بتوانم اتومبیلم را برای تعمیردر این تعمیرگاه بخوابانم وهر روز که‌به درتعمیرگاه میرسم با کلمه جاندارم‌مواجه‌هستم‌روز دیگر نیز زودتر مراجعه میکنم ولی بازهم با کلمه امروز جا نداریم مواجه میشوم و هر روز که از روز پیش زودتر مراجعه میکنم‌موفق نشده‌ام‌که اتومبیلم را برای تعمیر به تعمیرگاه وارد کنم .از طرف دیگر چندی پیش برای یک تعمیر جزئی از من ۷۵تومان گرفته اند که اگرخواستید فاکتور آنرا ارائه‌خواهدداد.

این بود مشکل دارندگان اتومبیل .صاحبان تعمیرگاهها از نداشتن کارگر ورزیده و نبودن لوازم یدکی کافی‌در بازار وگران بودن بیش‌از اندازه لوازم یدکی صحبت میکنند وهمه باتفاق از پر توقعی صاحبان اتومبیلداران تهرانی گله‌دارند .و اتومبیل داران تهرانی از تعمیرکاران گله دارند .

اتومبیل‌داران‌تهرانی می‌گویند : تعمیرکاران ، مردم‌را سرمیدوانند ،امروز ، وفردا می کنند هفته هاو ماه ها وقت رانندگان راهدر میدهند وهیچ راننده‌ای هم حق اعتراض ندارد:چون‌اعتراض همان و قهر کردن تعمیرکار ومانده اتومبیل روی دست راننده بخت‌برگشته همان‌یکی دیگر ازاتومبیل‌داران تهرانی آقای‌داود جمشیدپور به گرانفروشی وبدقولی بعضی از تعمیرکاران اشارمیکند و می گوید :

اگر اتومبیل خراب شود خیلی هابایک تعمیراززندگی روزمره خود عقب میمانند زیرا قسمت زیادی از درآمد خودرا باید برای پرداخت اتومبیل خود بدهند ، مثلا برای یک تعمیر جزئی موتور باید ۳۰۰ تومان بپردازیم چرا ؟!

یکی دیگراز کار های‌جالب این تعمیرکاران متغیر بودن نرخ‌هاست هر تعمیرگاه یک نرخ جداگانه‌ای برای خود دارد مثلا یکی تعویض‌و بازدید شمع چهل ریال می‌گیرد و درجای دیگر شصت ریال ودر تعمیرگاه بعدی هشتاد ریال .

رانندگان اتومبیلها باید درخیابان و در جلوتعمیرگاهها نوبت بگیرند تا یک تعمیر جزئی‌روی اتومبیل‌شان‌انجام شود .

آشنایی بیشتر باموتوراتومبیل

برای اینکه خوانندگان این صفحه بهتر و بیشتر با موتور اتومبیل و طرزکار آن آشنا شوند . سئوال وجوابهایی که متخصصین و مکانیسین ها در نظر گرفته‌اندتادانستنی های شما در مورد موتور اتومبیل امتحان کرده باشند .

س- فرق بین‌دینام واستارت چیست ؟

ج- فرق بین‌دینام و استارت اینست که دینام برق‌تولید می‌کند و استارت برای روشن شدن موتور برق .مصرف می‌کند .

س- علت سفت‌شدن ترمز وراه علاج آن چیست ؟

ج- علت سفت شدن ترمز داشتن هوا در لوله هاوپمپ روغن ترمز است و راه‌علاج‌آن کافی است که پیچ‌پشت پمپ‌را بازکرده و هواگیری شود .

س - اگر اتومبیل شما دچار روغن سوزی شود چکار میکنید و علل روغن‌سوزی چیست ؟

ج- علل روغن‌سوزی موتور ممکن است از خوردگی پیستون - چسبندگی وخوردگی رینگ‌ها وازدست‌دادن‌خاصیت فنری رینگها ، قرار گرفتن شیارهای رینگ مقابل هم وپارگی لاستیک سوپاپها باشد که با مقداری روغن به اندازه ظرفیت موتور باید آنرا به‌تعمیرکار سپرد .

س - کار نکردن دینام از کجا معلوم میشود ؟

ج- کارنکردن دینام از آمپر برق قسمت شارژودر بعضی اتومبیلها با روشن شدن چراغ قرمز جلوی داشبورد مربوط بدینام معلوم میگردد .

نرخ‌رسمی تعمیر اتومبیل های ۶ سیلندر

تعویض‌رادیا تور	۳۰۰ریال
تعویض شلینك بالای رادیاتور	۱۰۰ریال
تعویض شلینك پائین رادیاتور	۱۵۰ریال
تعویض سربی واتربمپ باکارمزد رادیاتور	۵۰۰ ریال
تعویض رادیاتور واتربمپ وکارمزد رادیاتور	۷۰۰ ریال
تعویض واشر درب سوپاپ	۲۰۰ ریال
تعویض واشرسرسلیندر	۱۵۰۰ریال
تعویض منبع خنب اگروس	۶۰۰ ریال
تنظیم سوپاپ‌ها	۴۰۰ ریال
تعویض هریك از دسته موتورهای جلو	۳۰۰ ریال

چگونه‌ازاتومبیل خود نگهداری کنیم

برای اینکه‌دارندگان‌اتومبیل سواری بهتر بدانند کچگونه باید از اتومبیل خود مراقبت کنند با کمك یکی‌ازمتخصصین این مطالب را تهیه کرده‌ایم که در هفته های‌آینده نیزدنبال خواهد شد .

امتحان فرمان اتومبیل

سلامت کامل فرمان برای اطمینان عبور و مرور سیارمهم است و برای‌نگهداری‌این مام باید مفصلها را مرتبا روغن کاری کرد مفصلهای فرسوده باید بموقع عوض شود میلهای فرمان نباید کج شوند زیرا عمل فرمان را مشکل ووضع تنظیم چرخها را بهم میزد و باعث لاستیك سایی میشود.

باید توجه داشت که‌هیچگاه نباید قطعات شکسته در فرمان را جوش داد . باید به مقدار روغن لازم در جعبه دنده‌فرمان توجه داشت هنگام پر کردن کسری روغن به نوع آن نیز باید توجه داشت.

انستیتو علوم تغذیه‌وصنایع غذائی ایران

دانشکده‌علوم تغذیه

آگهی مسابقه ورودی دوره های فوق‌لیسانس سال تحصیلی ۳۷ - ۲۵۳۶

دانشکده علوم تغذیه وشیمی مواد غذائی وابسته به انستیتو علوم تغذیه و صنایع غذائی ایران برای تحصیل دردوره‌های فوق‌لیسانس درسال تحصیلی ۲۵۳۷ - ۲۵۳۶ درسه‌رشته(علوم تغذیه-بهداشت و کنترل مواد غذائی-علوم‌وصنایع غذائی) تعدادی دانشجو می‌پذیرد.

شرایط ورود

الف - شرط ورودبه دوره‌فوق لیسانس‌رشته های بهداشت و کنترل مواد غذائی و علوم و صنایع غذائی عبارتست از دارا بودن مدرك لیسانس یا بالاتر دریکی از رشته های علوم تغذیه ،دامپزشکی ،داروسازی ، شیمی،صنایع مواد غذائی با حداقل میانگین کل (۳).

ب- شرط ورود به دوره فوق لیسانس علوم تغذیه دارا بودن مدرك لیسانس یا بالاتر دریکی از رشته های علوم تغذیه ،پزشکی ،دامپزشکی، داروسازی با حداقل میانگین کل(۳) میباشد.

فارغ‌التحصیلان رشته های مشابه نظیر کشاورزی ، شیمی و میکربشناسی چنانچه در رشته های نامبرده لااقل سه سال سابقه اشتغال داشته و خدمات تحقیقاتی یا آموزشی انجام داده باشند و حداقل میانگین کل‌آنان از (۳) کمتر نباشد ، میتوانند برای شرکت در دوره‌های‌فوق لیسانس ثبت‌نام کنند.

در مورد داوطلبانی که میانگین نمرات آنان کمتر از سه ولی از۲٫۵ بیشتر باشد مطابق ضوابطی که در آئین‌نامه مربوطه قید شده‌است رفتار خواهد شد .

فارغ‌التحصیلان سایر دانشگاهها و مدارس عالی در صورت پذیرفته شدن در امتحان ورودی وثبت نام باید تعدادی از واحد های اختصاصی دوره لیسانس این دانشکده را که برای پیشرفت تحصیلی آنان ضروری میباشد بعنوان واحد های تکمیلی بگذرانند .

مقررات تحصیلی برای دانشجویان

۱- حداقل دوره تحصیل ۲ سال و حداکثر ۳ سال است .

۲- پذیرفته شدگان باید بلافاصله ثبت نام‌نموده و به تحصیل اشتغال ورزند.

۳- دانشجویان در هر نیمسال میتوانند حداقل ۸وحداکثر ۱۲ واحد از دروس دوره فوق‌لیسانس را انتخاب نمایند.

۴- دانشجویانی که میانگین نمرات دروس فوق لیسانس دو نیمسال آنها از ۲٫۵ پائین‌تر باشد از ادامه تحصیل محروم خواهند شد .

۵- تحصیل در دوره های فوق‌لیسانس بصورت تمام وقت بوده‌و دانشجویان باید در تمام اوقات صبح وعصر جهت شرکت در کلاسها ازادواماده باشند .

مواد امتحانی

الف -امتحان کتبی رشته بهداشت و کنترل مواد غذائی و رشته علوم وصنایع غذائی شامل زبان خارجه (انگلیسی یا فرانسه) ،میکروب شناسی مواد غذائی ،بیوشیمی و صنایع غذائی میباشد .

امتحان کتبی رشته تغذیه شامل زبان خارجه (انگلیسی یا فرانسه) ، بیوشیمی ،فیزیو لوژی‌و تغذیه اساسی و تطبیقی میباشد.

ب- در صورت توفیق در امتحان کتبی از داوطلبان مصاحبه حضوری بعمل خواهد آمد.

امتحان ورودی زبان هرسه رشته‌روز یکشنبه سوم‌مهر ماه ۲۵۳۶ ساعت۹ صبح و امتحان دروس تخصصی هر سه رشته روزدوشنبه‌چهارم مهرماه ساعت۹ صبح و مصاحبه هر سه رشته روز های چهارشنبه ششم و پنجشنبه هفتم مهر ماه ساعت ۹ صبح برگزار ونتیجه آزمون ها و مصاحبه روزشنبه نهم مهرماه آگهی خواهدشد.

نحوه شرکت در امتحانات ورودی

داوطلبان باید فرم زیر را همراه با مدارك مذکور درآن شخصا یا با پست سفارشی به ترتیبی ارسال نمایند که‌تا آخروقت اداری روز چهار شنبه ۳۰ شهریور ماه به نشانی تهران -میدان ونك- خیابان بیژن شماره ۶۷ و یاصندوق‌پستی ۳۲۳۴ تهران واصل‌گردد . روی پاکت‌قید‌گردد «جهت ثبت‌نام در دوره فوق‌لیسانس»

در صورت پذیرفته شدن در امتحان ومصاحبه ریز نمرات دوره لیسانس داوطلب که به‌گواهی موسسه مربوطرسیده باشد باید قبل از ثبت‌نام به دفتر دانشکده تسلیم شود.

م‌الف۱۳۵۵۷ دانشکده علوم تغذیه

دانشکده علوم تغذیه و شیمی مواد غذائی

اینجانب فرزند شماره شناسنامه صادره از

متولدسال دارای درجه لیسانس / دکترا در رشته از

فارغ‌التحصیل سال به‌نشانی :شهر خیابان

کوچه شماره منزل تلفن

داوطلب شرکت در امتحانات ورودی دوره فوق‌لیسانس رشته میباشم و تعهد میکنم که در تمام ساعات صبح وعصر آماده شرکت در کلاس خواهم بود. به‌پیوست مدارك زیر را ارسال مینمایم :

۱- فتوکپی لیسانس / دکترا همراه با گواهی معدل کل

۲- دو قطعه عکس ۴ × ۶ باذکر مشخصات خود درپشت آن .

۳- یك برك فتوکپی انجام خدمت وظیفه یا معافیت دائم .

۴- قبض رسید بانك‌ملی‌ایران شعبه‌محمودیه به مبلغ یکهزار ریال بحساب شماره ۹۰۰۳۵

تاریخ امضاء داوطلب

داوطلبان بین ساعت ۸صبح الی ۲ بعداز ظهر روز شنبه ۲٫۷٫۲۵۳۶ برای دریافت کارت‌ورود به جلسه امتحان باید درمحل‌دانشکده علوم‌تغذیه وشیمی مواد غذائی تهران - خیابان پهلوی‌بالا تراز میدان ونك خیابان بیژن پلاك ۶۷ حضور یابند .

م‌الف۱۳۵۵۷

ساعت ۸/۳۰ هر روز پرواز به پاریس

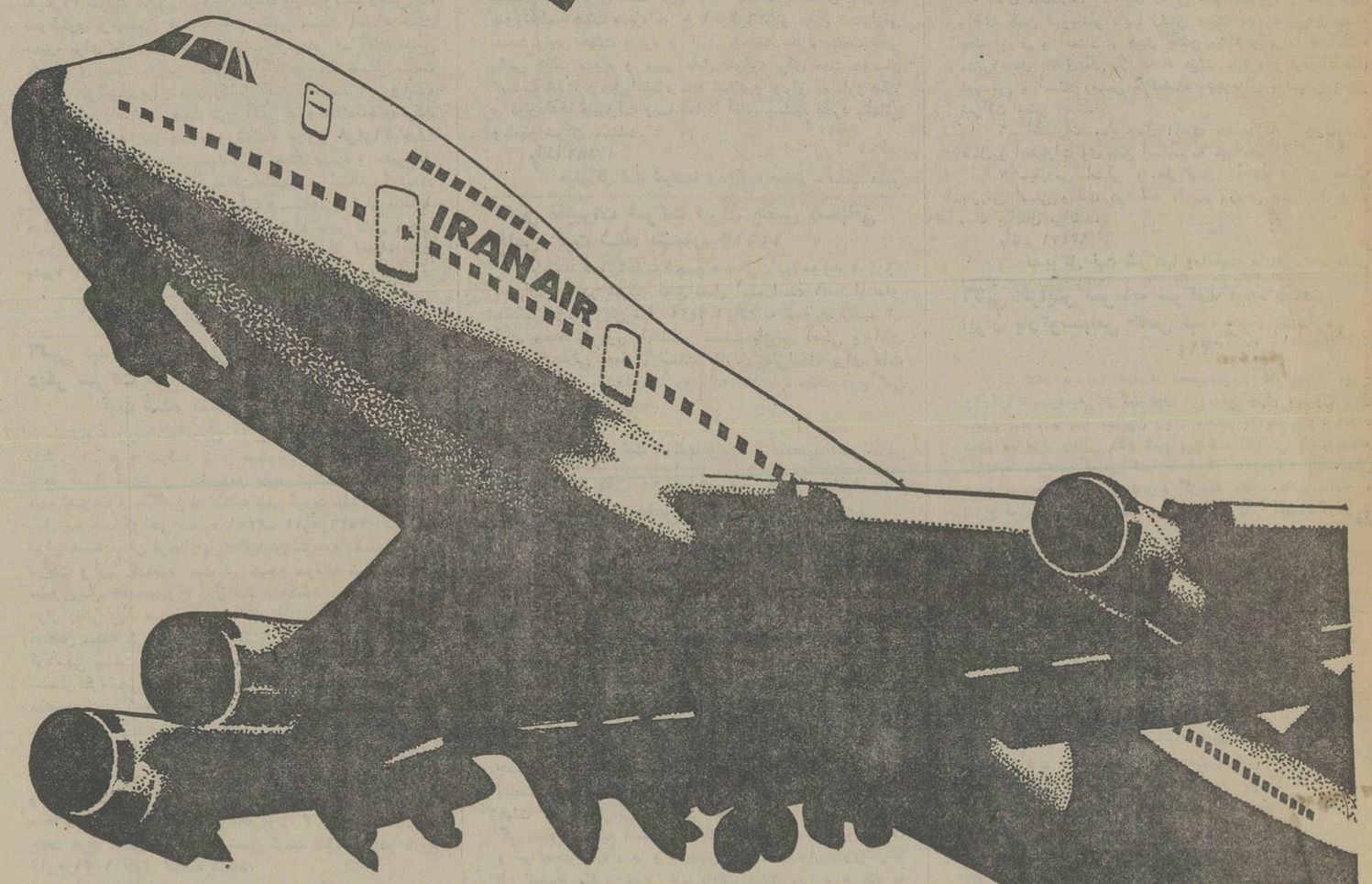

صبحانه درتهران - ناهاردرپاریس

حرکت ازتهران	دوشنبه - چهارشنبه جمعه - یکشنبه ۰۸/۳۰	سه‌شنبه - پنجشنبه شنبه ۰۸/۳۰ *
ورود به پاریس	۱۱/۵۰	۱۳/۲۵

* ازطریق رم

برای کسب اطلاعات بیشتر و نگهداری جا به آژانس مسافرتی‌خود و یابه‌دفاتر فروش‌هما مراجعه فرمائید.
دفترفروش‌خیابان‌ویلاتلفنهای ۸۲۹۰۸۰-۹۱۱۲۲۷۳
۹۱۱۲۵۹۱
دفتر فروش‌میدان فردوسی ۹۱۱۲۵۸۰-۸۲۶۵۳۲
دفتر فروش خیابان شاهرضا ۸۲۵۰۶۱-۹۱۱۲۵۹۹

هواپیمائی ملی ایران «هما»

نیازمندیهای اطلاعات

تلفنهای: ۳۲۸۲۵۷-۳۲۸۴۱۴

نیازمندیهای اطلاعات تلفنی آبی میپذیرد

فروش دست دوم

لباسهای نو و دست دوم خارجی کفشهای ایتالیائی و اثاثیه منزل بفروش میرسد ۹۲۲۶۶۰
۱ـ۲ آـ۹۵۹

بعلت مسافرت اروپا
یک عدد مبلغ کمر کرستی چرمی سایز ۳۸ـ۴۰ و در حدود پنج دست لباس نو خارجی فوق‌العاده شیک سایز ۳۸ـ۴۰ فوری بفروش می‌رسد تلفن ۸۳۵۹۲۵
۱ـ۲ آـ۲۵۴

مقداری لباس خارجی نو زنانه برای فروش روزولت شمالی کوچه دوازدهم پلاک ۱۰ طبقه آخر

مبلمان چینی
مجموعه نفیسی از صدفکاری و کنده‌کاری سرویس کامل سالن پذیرائی و ناهارخوری در حدود ۴۵ تبکه بعداز ظهرها از ساعت ۵ ببعد با تلفن ۲۳۴۶۲۶

بعلت مسافرت مقداری اثاثیه منزل از قبیل تلویزیون ـ لباسشویی ـ تختخواب ـ میز توالت و اتوالتاپرس وغیره بفروش می رسد تلفن ۹۷۹۵۹۸
آـ۷۱۲

تعدادی قالی و قالیچه و پخچال و فریزر و اسباب و اثاثیه والبسه نو و کهنه و کتاب‌فقطدر روز های سه‌شنبه چهارشنبه و پنجشنبه همین هفته از ساعت ۱۰ الی ۱۸ به آدرس جردن بین ظفر و میرداماد خیابان منشی کوچه دبیر پلاک ۱ طبقهٔ دوم به فروش میرسد
آـ۷۱۹

اکازیون
بعلت مسافرت لوازم منزل و البسه زنانه نو و دست دوم بفروش میرسد تلفن ۸۲۰۸۵۰
۱ـ۳آـ۷۳۲

فروش دست اول

مبلمان کامل استیل امریکائی پذیرائی‌غذاخوری اطاق‌خواب درسطح بالا کاملا نو و فریزر جی‌ای ۱۶ فوتی بفروش‌می رسد تلفن ۹۸۱۸۹۸
۱ـ۶ آـ۳۸۱

جدید ترین لباسهای خارجی رسید صبحها تلفن ۸۵۹۲۰۰
۱ـ۳ آـ۱۳۵۲

انواع لوازم امریکائی بسیار لوکس و استفاده‌نشده ۸۴۱۷۳۲
۱ـ۵ آـ۳۶۵

اثاث خانه بفروش می رسد میدان ۲۵ شهریور کوچه خزائی شماره ۴۵ تلفن ۸۳۲۱۷۵
آـ۷۰۶

اثاثیه منزل ولباسهای خارجی دست اول ودوم از بعد از ظهر تا ۸ شب ۹۷۰۳۲۲
آـ۴۶۴

حراج استثنائی
لباس‌شب خارجی نو و مقداری البسه‌دست دوم کوروش‌کبیر نرسیده به سه راه ضرابخانه پلاک ۹۵۵ روبروی پمپ‌بنزین پارک کوروش آموزشگاه‌مزدا تلفن ۲۳۶۰۲۳
۱ـ۲ آـ۱۳۵۲

مقداری لباس ـ پالتو ـ کت جیر زنانه خارجی نو بفروش میرسد ۶۸۰۷۵۰
۱ـ۳ آـ۲۰۳۹

لباس‌نو و دست دوم‌خارجی وکیف و کفش برای فروش تلفن ۸۵۹۴۵۸
۱ـ۲ آـ۸۲۶

لباسهای خارجی ایرانی دست اول باوسایل منزل جمشید آباد شمالی کوچه سیمین پ ۱۹ تلفن ۹۳۰۷۸۰
۱ـ۲ آـ۲۵۳

حراج
لباسهای‌روزوشب پهلوی جنب بازار صفویه روبروی پارک شاهنشاهی کوچه شناسا پلاک ۱۲ طبقه سوم از ۹ تا ۱۲ و از ۳ تا ۷ بعد ازظهر
۱ـ۲ آـ۷۷۴

لباسهای خارجی دست اول و دوم موجود است تلفن ۸۳۱۵۳۸

فروش لباسهای نو و دست دوم‌خارجی خیابان کوروش کبیر روبروی پارک کوروش کوچه پیکان شماره ۳۹ تلفن ۲۳۶۶۲۱
آـ۷۷۳

جدید ترین لباسهای خارجی زنانه با ۵۰ درصد تخفیف بوتیک سپاکو کریم خان زند اول مدیری تلفن ۸۲۹۹۰۴
۱ـ۲آـ۷۷۵

قابل توجه دندانپزشکان
یکسری اثاثیه و لوازم‌دندان پزشکی ریتر کار نکرده به فروش‌میرسد تلفن ۹۵۵۱۵۳
آـ۷۹۶

بعلت مسافرت اثاثیه منزل و البسه‌نو و دست دوم‌بفروش میرسد ۸۴۳۳۵۷
۱ـ۱۰ آـ۴۸۱

یکدست‌مبل استیل‌ومیز نهار خوری ۲۴ نفره و سالن در سطح بالاقیمت ۷۰۰ هزار تومان سبک فرانسوی‌بعلت مسافرت به فروش می‌رسد تلفن ۲۲۷۵۴۲

خرید اثاثیه

گالری فرش شایان ۶۶۱۰۶۹ و ۶۶۶۲۳۰
بهترین خریدار قالی و قالیچه کهنه و نو کاخ ۷۹

فرش ایران کاشان داعی حق
فرشهای نو و کهنه شما را معاوضه خریداریم ۵۳۵۴۵۷ ۵۲۰۱۳۸

فرش ایران نوین
خریدار قالی‌وقالیچه و تعویض فرشهای‌نو باکهنه تلفن ۶۵۳۱۹۵

خرید اجناس دست دوم ۷۶۵۱۶۴ و ۷۶۷۹۸۴ نوروزی

کرایه

ماشین تحریر کرایه ۸۲۰۸۴۳
۱ـ۱۰ آـ۹۵۰

مبل ودکوراسیون

تعمیر مبل
هرگونه‌سفارش و تعمیر مبل وتعمیررنگهای چوبی ازشرکت ها و بیمارستانها پذیرفته می شود تلفن ۵۶۰۸۳۶ از۹تا۸ شب

مبل مظفر
تعویض رویه مبل و صندلی ۶۲۹۹۶۸

تعمیر مبل
کلیه‌مبلمان کهنه شما بامبلمان نومعاوضه میشود کلیه‌تعمیرات مبل پذیرفته میشود ۹۳۷۲۲۰

فروش اتومبیل

پیکان

بعلت مسافرت بخارج
یکدستگاه‌پیکان دولوکس‌مدل ۵۵ کارکرد ۶ هزار کیلو متر بفروش میرسد از ساعت ۳تا ۶بعداز ظهر ۹۳۰۱۹۴
۱ـ۲ آـ۸۱۶

پیکان دولوکس مدل ۵۵ به فروش میرسد تلفن ۶۵۷۹۵۷

پیکان مدل ۵۴
دولوکس رنگ سربی بسیار تمیز بارادیو پخش ۷۶۲۵۸۵
۱ـ۲ آـ۲۶۰

پیکان ۳۶ جوانان ۱۷۰۰ کار کرد فورا بفروش می رسد تلفن ۹۶۲۷۰۸
۱ـ۲ آـ۳۱۰

پیکان۵۴ رنگ‌خاکستری‌فروشی تلفن ۶۳۸۷۹۸
آـ۹۵۴

پیکان دولوکس آخر ۵۳ از ساعت ۵ تا۸ تلفن ۸۴۶۷۰۲
۱ـ۲ آـ۴۰۹

پیکان ۵۱ بسیار تمیز از ۴ به بعد ۶۳۱۰۷۴

پیکان۳۶رنگ یشمی صفرکیلو متر تو دوزی سفید ۲۶۲۲۰۵
آـ۳۳۸

پیکان ۵۵ اتوماتیک آبی متالیک شیشه رنگی بدون واسطه فروشی ۲۴۱۹۱۹
آـ۳۳۷

پیکان‌دولوکس قهوه‌ای‌سوخته کارکرد ۴۵۰۰ کیلومتر فروشی ۸صبح الی ۲ تلفن ۸۵۳۹۱۲
۱ـ۲ آـ۳۶۷

پیکان دولوکس ۵۱رنگ بژ ۳۱ هزار تومان فروشی تلفن ۹۳۰۶۷۱

پیکان‌دولوکس‌مدل ۵۵ طوسی خاکستری روشن کم کار کرد خیلی‌تمیز فروشی تلفن ۹۶۷۰۵۰
آـ۳۶۵

پیکان جوانان ۵۱ تمیز بقیمت ۲۶ هزار تومان تلفن ۷۵۹۷۶۱
آـ۷۱۷

پیکان جوانان ۵۴ لیموئی تمیز اوکازیون تلفن ۶۶۲۰۹۴

پیکان دولوکس ۵۰ بارینگ اسپرت فروشی ۹۵۷۴۳۴
آـ۸۱۷

پیکان دولوکس ۵۳ فروشی تلفن ۲۸۳۲۰۳
آـ۸۷۴

پیکان۳۶ صفر کیلو مترآجری شیشه رنگی‌سپر پهن ۲۷۸۱۵۵

پیکان و هیلمن‌نو
باوامبانکی ۳۰ ماهه ۹۳۴۲۵۸

پیکان دولوکس۵۴
کارکرد ۱۴ هزار کیلو متررنگ سفید تلفن ۹۲۳۵۶۷
آـ۷۲۲

پیکان ۵۴ رنگ یشمی با رادیوپخش‌تودوزی‌مدمن بعلت مسافرت مقطوع ۴۰۰۰۰ تومان به فروش میرسد تلفن ۷۹۶۰۲۸

پیکان دولوکس ۵۴ با رادیو پخش رنگ لیموئی بفروش میرسد ۸۴۱۴۸۶

پیکان ۴۶ سند دست اول تلفن ۹۴۰۱۰۷
آـ۷۵۹

پیکان دولوکس مدل ۳۶ صفر کیلومتر نخودی‌رنگ بدون واسطه بفروش‌می رسد تلفن ۶۵۸۱۸۲

ژیان
ژیان‌بهمن ۵۳ ـ۱۶ هزارتومان ۷صبح تا ۳ بعد از ظهر ۸۳۴۵۰۷ـ۸
۱ـ۲ آـ۱۳۵۶

ژیان مدل ۵۵ قیمت ۲۲ هزار تومان ۶۸۲۴۱۸
آـ۱۰۰۵ ۱ـ۳

ژیان ۵۴ سواری‌تلفن۵۲۴۵۴۲ از ساعت ۹ صبح تا۱۲
آـ۲۷۲ ۱ـ۲

ژیان وانت تهران ل مدل ۵۵ بفروش میرسد ۲۳۶۸۵۱

ژیان آخر ۴۹ رنگ قرمز با رادیو ۷۶۲۵۸۵
۱ـ۲

ژیان مدل ۴۹ـ ۵۲ ـ ۵۵ فروشی ۵۴۶۶۴۴
آـ۸۲۲

ژیان ۳۵ آبی فیروزه‌ای کار کرد ۹۵۰۰ در وضع خوب مقطوع ۲۵ هزار تومان عصر هاتلفن ۸۵۶۹۶۴
۱ـ۲ آـ۷۷۷

ژیان۵۳
سبز کاهوبی‌باپخش استریو ۱۷هزار تومان ۳ بعد ازظهر تا ۱۰ شب ۳۳۶۴۲۷
آـ۷۹۴

ژیان ۵۴ بسیار تمیز رنگ کرم فروشی تلفن ۸۳۸۱۶۲
۱ـ۲ آـ۳۱۱

ژیان مدل ۵۰ فروشی قیمت ده هزار تومان تلفن ۶۶۲۱۶۷

شورولت
شورلت ایران مدل ۵۵رویال بابدهی بانکی بفروش میرسد ۶۳۰۹۶۵
۱ـ۲ آـ۳۰۰۶

کامارو ۷۷ـ کولر دار گمرک نشده ۵۲۰٫۰۰۰ ریال۶۴۹۳۰۷
آـ۱۵۳۷ ۱ـ۲

شورولت۲۵۰۰ مدل ۵۵ رنگ سفید۵تا۷ بعدازظهر ۲۸۵۰۵۸
۱ـ۲ آـ۲۱۱

شورولت بلیزر ۷۷
دولوکس‌بدون‌واسطه مقطوع ۷۰هزاربومان‌تلفن ۷۶۰۱۷۶ و۷۵۴۸۶۸
۱ـ۲ آـ۷۸۳

کاپریس ۷۷
شورولت‌کاپری ۷۷ فول‌فول تمام اتوماتیک ۶ سیلندر دانشجوئی ترانزیت فوری بدون‌واسطه بفروش میرسد تلفن ۲۳۶۶۰۷
۱ـ۴ آـ۷۸۵

شورولت ایران ۲۵۰۰
متالیک۵۳بسیار تمیزبیواسطه فروشی ۹۳۰۶۱۹
آـ۷۷۲

شورولت ۲۸۰۰ فروشی ۸۹۴۹۷۷

شورلت ایمپالا ۷۷ چهاردرب ارکاندیشن رادیو شیشه رنگی متالیک ۸ سیلندر و غیره دانشجوئی‌نمره نشده واگذار میشود ۶۲۳۰۱۸
آـ۳۳

رنو
رنو ۵ آخر ۳۵ سفید با رادیو پخش استریوتلفن ۶۳۸۳۱۳ ـ ۹۲۰۵۲۳

آریا
آریا۴۹بدون واسطه بفروش میرسد تلفن ۶۶۸۶۰۸
۱ـ۲ ـ۴۰۷

رامبلر ۴۴۰ مدل ۶۶ بعلت مسافرت ارزان ۶۶۹۵۸۹
آـ۹۲۰ ۱ـ۲

آریا۴۸رنگ شیری نمره‌آبادان تمیز بیواسطه ۷۸۰۷۹۲
آـ۳۰۳۳ ۱ـ۳

ب.ام.و
بی‌ام‌و ۲۰۰۲ مدل ۷۴ رنگ نارنجی کار کرد۹۰ هزارکیلو متر مقطوع ۶۸ هزار تومان تلفن ۹۴۱۸۳۴
آـ۹۹۹

ب‌ام‌و ۷۱ دارای پمپ برقی شیشه رنگی با رادیو ضبط ۵۲۵۳۹۵
۱ـ۶ آـ۳۰۳۴

ب‌ام‌و ۲۰۰۲ مدل ۶۸ رنگ‌کرم قیمت ۲۷۰۰۰ تومان فوری بفروش میرسد تلفن۹۶۰۵۱۹
۱ـ۲ آـ۳۰۲۷

اتومبیل B.M.W. ۵۱۸ـ ۷۷ صفر کیلو متر به رنگ آبی متالیک نمره نشده با تمام‌هزینه شماره مقطوع ۱۲۵هزار تومان تلفن: ۶۵۷۳۹۵

بی‌ام‌و ۳۲۰ مدل ۷۶ شیشه رنگی‌قیمت مقطوع ۹۹ هزار تومان رنگ قهوه‌ای متالیک فابریک تلفن صبحها ۳۶۱۵۶۱ و عصرها ۲۲۳۴۲۳
۱ـ۲ آـ۷۸۲

بی‌ام‌و ۳۲۰ مدل ۷۷ فروشی ۲۶۱۹۵۲

اکازیون واقعی
یکدستگاه اتومبیل ب.ام.و ۵۲۰ مدل ۷۵ فروشی تلفن ۸۵۰۷۲۴

بی‌ام‌و نارنجی ۲۰۰۲ مدل ۷۲ چرخ و فرمان اسپرت با پمپ برقی تلفن ۸۲۱۱۴۷
آـ۷۱۸

بنز
بنز مدل ۷۱ شیری رنگ کار کرد فقط ۸۳ هزار کیلو متر تودوزی سرمه‌ای قیمت ۷۶ هزار تومان تلفن ۲۳۱۸۵۴

بنز۱۹۰مدل ۶۵ تمیز بیواسطه فروشی تلفن ۶۸۵۷۷۸
آـ۴۰۳

بنز۲۳۰ مدل ۷۷ چهارسیلندر فرمان‌هیدرولیک رنگ منحصر بفرد کارکرد ۵۰۰۰ کیلو متر بدون گمرک بدون واسطه فروشی صبحها تلفن ۶۶۷۵۳۱ بعدازظهر ها تلفن۳۱۶۱۱۹
۱ـ۳ آـ۱۰۲۲

اکازیون
یک ماشین مرسدس بنز ۲۸۰ اس مدل ۷۷ برنگ CATROSGREEN دارای رادیو پخش اتوماتیک افام باچهار بلندگو آنتن تو ماتیک‌شیشه رنگی‌و اتوماتیک قفل مرکزی دارای چرخ های رینگ کرم‌ـ کولرـ برف پاکن چراغ‌های‌جلو گرم کن شیشه عقب سریعا واگذار می گردد تلفن ۹۸۲۳۰۵ ساعت ۵ بعداز ظهر ببعد
آـ۵۳۷۰ ۱ـ۲

بنز ۲۸۰ـ اس مدل ۷۷ نو بدون واسطه‌بفروش می‌رسد تلفن ۲۴۳۹۰۷
آـ۷۲۱

بنز ۲۲۰ مدل ۷۱ شیشه‌رنگی باپخش استریو و رادیو بلاپونکت ۸۵۸۷۷۷
آـ۸۱۹

فورد
فورد تانوس جی‌ـال مدل۷۷ رنگ متالیک طلایی سقف‌چرمی گمرک شده نمره نشده تلفن ۶۵۵۸۸۰ از ۵ الی ۸ بعد ازظهر
۱ـ۲ آـ۴۳۹

یکدستگاه اتومبیل فورد ۷۵ اسپرت لیموئی آماده فروش صبحها تلفن ۳۳۹۷۲۴
۱ـ۳ آـ۳۱۴

فورد کابری ۱۶۰۰ ال مدل ۷۳رنگ قهوه‌ای متالیک ،نو، یافروش ۹۷۶۷۶۴
۱ـ۳ آـ۱۳۵۷

فوردتانوس ال
مدل ۷۷ قهوه‌ای متالیک با بدهی بانکی تلفن ۸۳۴۱۸۱
۱ـ۲ آـ۱۳۵۵

فورد تانوس ال
مدل ۷۷ قهوه‌ای متالیک با بدهی بانکی ۸۳۴۱۸۱
۱ـ۲ آـ۷۱۹

اکازیون
فورد کابری مدل ۷۲ سبز متالیکدر وضعیت بسیار عالی بفروش میرسد تلفن ۵۹۹۸
آـ۴۰۵

فولکس
فولکس واگن مدل ۵۸ فروشی از ۴ الی ۹بعداز ظهر تلفن ۳۳۰۵۴۸

فولکس‌وانت دو کابینه ویک کابینه‌مدل۶۸و ۶۹ تلفن۳۴۴۵۶۴

فولکس۱۶۰۰مدل ۶۶خاکستری بدون واسطه ۹۳۷۲۹۵

فولکس گلف جی‌ال‌اس مدل ۷۷ رنگ زیتونی بفروش می رسد تلفن ۸۵۹۷۶۳
۱ـ۲ آـ۳۰۳

فولکس مدل (۶۲) ۱۴ هزار تومان بفروش می رسد ۹۷۶۲۵۹

فولکس ۶۱ فروشی ۴ تا۶ بعد ازظهر تلفن ۲۳۲۴۹۷
۱ـ۲ آـ۳۰۷

فولکس گلف مدل ۷۷ رنگ‌سبزبا نمره‌ترانزیت فروشی تلفن ۲۸۲۱۵۵

آاودی
آاودی ۷۷ رنگ سبز متالیک بسیار تمیز فروشی عصر ها ۵تا۷ تلفن ۷۵۷۴۷۲
۱ـ۲ آـ۲۵۷

بعلت مسافرت
آـاو ـدی ـ ۱۰۰ـ ال مدل۷۷ نقره‌ای متالیک گمرک نشده بدون واسطه بفروش میرسد ۹۴۰۴۸۶
۱ـ۲ آـ۵۳۹۲

اودی ۱۰۰ـال ـ۷۷ ترانزیت سفارش مخصوص رنگ سبز متالیک تلفن ۸۹۲۴۹۹ـ ۲تا۸
۱ـ۲ آـ۳۰۶

آ. او. دی ال مدل ۷۷ رنگ شوکلاتی متالیک به فروش میرسد ۳۱۲۳۶۷

آودی ۷۷ مسی متالیک گمرک ونمره نشده تمیز فروشی تلفن ۲۲۵۲۲۹
آـ۷۲۴

آاودی‌فروشی‌تلفن ۹۷۱۰۵۰ از ساعت ۸ تا ۱۲ و ۲ تا ۵ احمد پوران

آاودی ۱۰۰ ال سبز انگوری متالیک مدل ۷۷ بدون نمره‌و گمرک ۵۷ هزار تومان ۶۴۹۴۸۵
آـ۸۲۱

پژو
پژو ۴۰۴ مدل ۷۲ قیمت ۴۲ هزار تومان تلفن ۷۳۶۲۳۴
۱ـ۵ آـ۳۰۲۶

پژو ۵۰۴ ال ۷۷
متالیک‌انگوری شماره ترانزیت بقیمت مناسب تلفن۵ـ۶۴۵۱۳۲ داخلی ۲۶۵۶ از ۷ تا۱ بعد ازظهر

برای فروش ـ پژو ۵۰۴ مدل ۱۹۷۲تلفن ۵۳۵۳۳۶و۵۳۲۴۵۳
۱ـ۳آـ۸۲۳۵

پژو ۵۰۴ شیشه رنگی انگوری متالیک گمرک شده و نمره شده ۹۳۱۵۶۸

پژو ال مدل ۷۷ رنگ لیموئی بفروش می‌رسد تلفن ۳۱۲۳۶۷

سوپر اکازیون
پژو ۵۰۴ ال ۷۷ رنگ کاهوبی متالیک (انگوری) ترانزیت با لوازم اضافه قیمت مقطوع ۳۶۵۰۰ تومان۴ تا۸ بعدازظهر ۸۹۳۳۱۸ـ ۸۹۸۶۰۵
آـ۷۰۳

بعلت مسافرت پژو ۵۰۴مدل ۷۰ـ ۶۳۲۹۸۳
آـ۸۷۵

پژو ال مدل ۷۷ رنگ نقره‌ای متالیک نمره نشده بفروش میرسد تلفن ۶۵۷۸۲۸
آـ۷۷۱

پژو ۵۰۴ ال مدل ۷۷ رنگ سبز چمنی فروشی تلفن ۸۵۸۷۵۱
۱ـ۲ آـ۷۰۶

پژو ۵۰۴ صفر کیلو متر با گارانتی کامل تحویل تهران تلفن ۳۱۵۸۳۷
۱ـ۵ آـ۷۳۹

فیات
فایت ۱۲۷ مدل ۷۴ اسپرت‌تمیز فروشی ۹۲۷۱۷۴
آـ۷۲۶

فیات ۱۳۲ مدل ۷۳ طلائی متالیک باقیمت مناسب ولوازم اضافی تلفن ۲۳۲۸۳۷
آـ۷۲۰

فیات ۱۳۲ جی ال اس ۱۸۰۰ ۷۶ رنگ سفیدکارکرد ۱۳ هزار کیلومتر بسیار تمیز ۸۵۰۳۴۰
۱ـ۳ آـ۲۵۶

فیات ۱۳۲ مدل ۷۶ـ ۱۶۰۰ در وضعیت خوب بفروش میرسد ۵۴۷۲۸۴
آـ۳۶۸

فیات سفید رنگ ۱۲۴ مدل ۱۸۰۰ سال ۱۹۷۳ با پخش استریو بخاری شیشه بیمه کامل بدنه قیمت ۳۲ هزار تومان ۲۷۱۶۱۵
۱ـ۲ آـ۸۷۱

اکازیون
فیات ۱۲۸ـ۷۲ تلفن ۹۷۷۸۱۵
آـ۷۲۳

دوج
اکازیون واقعی دوج کرنت مدل ۶۶ شیشه رنگی کولر با وضعیت بسیار عالی به فروش میرسد تلفن ۵۶۶۸۶ از ساعت ۱۰ تا ۲ بعدازظهر

تویوتا
تویوتا کارینا ۷۷ متالیک بیواسطه ۶۰ هزار تومان تلفن۸۵۰۹۶۸ـ۸۵۷۶۸۳ و ۲۲۵۲۰۴ از ۱۰ الی ۶ بعدازظهر

تویوتا کرونا مدل ۷۷ رنگ طلائی متالیک کارکرد ۶۳۰۰ کیلو متر بارادیو و پخش استریو تلفن ۲۶۶۳۵۶
آـ۷۳۱

اپل
اکازیون اپل رکورد ۶۷ خیلی تمیز بدون واسطه‌مقطوع ۲۹ هزار تومان۶۲۱۵۷۸

نیسان
وانت نیسان ۲۰۰۰ مدل ۷۴ نمره شخصی فروشی۹۲۵۳۱۱
آـ۱۵۳۱

وانت نیسان ۲۰۰۰ ـ ۵۲۰۰۰ تومان تلفن ۵۵۳۶۰۵
۱ـ۲ آـ۵۲۴۷

لانچیا ۷۷ـ ۱۶۰۰ بتا مدل ۱۹۷۷ بدون نمره‌و گمرک بفروش میرسد تمام وقت تلفن۶۲۳۶۵۴

آستین
شرکتها، کارخانجات، پخش کالا
استیشن‌آستین اطاقدار بدون شیشه‌اطراف مناسب برای‌رگلام وضعیت‌و قیمت مناسب‌فروشی تلفن ۳۶۳۷۰۲
۱ـ۱

مینی‌ماینر
مینی ماینر کوپر ۱۰۰۰ مدل ۶۹ بسیار تمیزتلفن ۹۵۲۷۳۵

مکوان
مکوان۷۲ سند ۷۱ بسیار تمیز بارادیو پخش وکولر متالیک نقره‌ای قیمت ۴۸۵۰۰ تومان تلفن ۳۴۱۶۷۳
۱ـ۳ آـ۷۸۴

جگوار
جگوار سفارشی ایکس جی‌ـ۶ مدل‌آخر ۷۶ رنگ خردلی‌فول اتوماتیک بالوازم اضافی کار کردفقط از لندن تاتهران‌قیمت مقطوع۲۴۰ هزار تومان تلفن ۲۷۵۶۲۴
آـ۷۴۶

سوبارو

اکازیون
بعلت مسافرت
سوبار و سفید رنگ‌مدل ۷۵ دو درب با رادیو پخش استریو فوری به فروش میرسد
۶۳۷۳۶۹

دوفین
دوفین ۳ هزار تومان تلفن ۸۲۲۶۱۷
آـ۷۸۱

موتورسیکت
موتورسیکلت یاماها ۷۵۰ میل گاردنی تلفن ۳۵۵۲۲۵
آـ۸۲۴ ۱ـ۳

کامیون
یکدستگاه کامیون جمس ۳تن مدل۷۳ ویکدستگاه هینو با جرثقیل ۵ تن مدل ۷۶ فوری فروشی تلفن ۹۰۰۲۰۷ ـ ۹۶۳۵۶۸

خرید اتومبیل

نمایشگاه اتومبیل بیرجندی داتسون‌دست دوم راخریداریم تلفن ۹۵۰۸۷۵ و ۹۵۰۸۷۹
آـ۱۰۵۶

فروشگاههای اتومبیل

نمایشگاه السموم
نماینده فروش انواع اتومبیل های سواری‌ووانت داتسون مدل ۷۷ با شرایط نقد و اقساط تلفن های ۹۷۴۴۵۳و ۹۷۶۴۴۲

دوج گالانت دوج لانسر
نقد و اقساط با بهره بانکی نمایشگاه اتومبیل کوروش کبیرنبش شهناز‌پنجم۷۵۳۹۵۸ـ ۷۵۰۰۸۴
آـ۳۰۲۸

انواع داتسون
نقدو اقساط
خیابان جیحون تلفن ۹۵۰۸۷۹

سواری داتسون
مشمول تخفیف در ۴ مدل سه راه تهران ویلا تلفن۹۷۴۴۵۳

انواع داتسون
نو ودست دوم
در۷مدل نقد و اقساط نیروی هوائی تلفن ۷۹۴۴۲۸ و ۷۹۲۸۴۲

انواع داتسون
نقد و اقساط
خیابان‌پهلوی‌ایستگاه محمودیه پاکپیکر تلفن۹ـ۲۹۱۹۰۸
آـ۱۰۶۱

بورس تاکسی قوام
نقدواقساط ۹۶۲۵۲۱

نمایشگاه‌اتومبیل ماشین سرا
بنز ۳۵۰ اس‌ال سی مدل ۷۳ فول
رنجرور ۷۷ صفر کیلو متر گمرک داده شده و بدون گمرک
رنجرور ۷۶ نمره شده فول و۷۵
بلیزر ۷۷ گمرک داده وبدون گمرک فول
بیوک ایران صفر کیلو متر فول
بی‌ام‌و ۵۱۸ گمرک داده و بدون گمرک
آئودی ۷۷ گمرک داده و بدون گمرک
پژو ۷۷ گمرک داده وبدون گمرک
تویوتا مدل ۷۷ بدون‌گمرک
کامارو ۷۵ الی‌تی فول و شورولت ایران رویال مدل ۳۵با ۴۵ هزار تومان بدهی.
امیر آباد شمالی بالاتر از سه رامفرحزاد نبش خیابان هشتم تلفن ۶۳۱۰۲۵ـ ۶۳۱۰۲۶
۱ـ۳ آـ۷۸۰

ولوو
انواع کامیونهای ولوو
نقد و اقساط
آماده تحویل
۳۹۳۲۰۳ و ۳۱۶۲۸۱

قابل توجه مسافران اروپا
اتومبیل (آ.اودی) و (ب‌ام‌و) همه رنگ تحویل هامبورک تلفن هامبورک ۴۶۰۴۱۹۱

فروش‌کامیون و کمپرس نقدواقساط‌شیروخورشید نمایشگاه مهتاب‌ـصادقی ۵۴۶۵۹۰ ـ ۵۴۶۲۴۱

نمایندگی فروش
فولکس واگن و اودی
نقد و اقساط ۹۳۷۱۴۸

کرایه اتومبیل

شرکت آتوآس
با اتومبیل های سواری جهت کرایه داخل‌وخارج شهر باهر نوع قرارداد و سرویس‌شبانه روزی در خدمت شماست
تلفن ۹۷۳۴۲۳
۹۸۱۸۹۹ و ۹۷۸۹۸۳

کرایه لندرور ورنجرور

اتوآلکس
AUTOALEX
LANDROVER
RANGEROVER
تلفن : ۷۹۴۹۱۱ و ۷۹۵۰۴۱ ـ۷۹۲۰۳۸

یورز تاکسی۲۴۳۳۷۶
درخدمت شماست
سلطنت آباد اختیاریه شمالی

اتوسیر جوادی
قابل‌توجه کارخانجات دولتی و خصوصی ـ اتوبوس و مینی بوسهای مجهز جهت سرویس کارکنان آماده می باشد تلفن ۵۴۹۸۴۲

تکنو ترافیک تاکسی
سرویس شبانه‌روزی
۲۳۲۰۴۷ ـ ۲۳۵۷۸۰

ام.آ.اس M.A.S
قابل توجه کارخانجات و آژانسهای توریستی اتوبوس ومینی بوسهای لوکس جهت داخل‌و خارج شهر تلفن ۹۷۰۸۱۴ و ۹۷۸۸۱۵
آـ۱۰۶۰

به‌تعدادی راننده‌باماشین نیازمندیم ۸۲۲۴۲۹

سید خندان
پارامونت تاکسی ۲۴ ساعت ۲۳۱۷۳۲

اتو تهران ری اتوبوس مینی‌ـ بوس سرویس کارخانجات و ادارات مدرسه و نمره تلفن های ۳۵۹۴۵۱ـ ۳۵۹۴۵۰

سرویس ایاب و ذهاب
جهت سرویس ایاب و ذهاب دانش آموزان دبستان به تعدادی مینی‌بوس و راننده و متصدی‌سرویس‌نیازمندیم آدرس ـانتهای صبای شمالی نرسیده به‌بلوار الیزابت شماره ۲۴۰ تلفن ۸۹۳۸۵۰

بارکش شهری
توکل بار
بارکش‌شهروحومه
۵۲۲۲۲۲
۵۲۲۲۲۳

جرثقیل کرایه

جرثقیل توکل
تلفن۷ـ۳۵۸۵۱۱

جرثقیل جاسب
۵۲۵۷۶۳ـ۵۲۷۸۱۸

جرثقیل بلوار
تلفن ۳۴۶۱۱۱

جرثقیل وتریلی شهیاد
مجهز به دستگاه های تمام‌گردان‌سبک‌وسنگین در تمام شبانه‌روز آماده کارمیباشد. تلفنهای ۹۶۰۱۱۵ ـ ۹۶۰۰۳۰

PETTIBONE
جرثقیل ۷۵ تنی
پتی‌بن
آماده برای اجاره
شرکت جرثقیل
آیزنهاور مقابل وزارت کار تلفن ۹۵۴۴۶۰ و ۹۵۶۸۶۰

جرثقیل وتریلی شبانه‌روزی ناصر
از ۳ تن تا ۵۵ تن تمام شبانه‌روز آماده بکار میباشد
۹۷۱۳۴۹-۹۷۹۴۰۲

برای اتومبیل شما

LATRA تعطیلات
با کاروان

فروش باقساط و اجاره
خیابان دولت شماره ۳۰۵
تلفن ۲۴۰۸۲۸

ماشین آلات

چند عدد دستگاه پرس ۵۰ تنی اتومات مخصوص باکلیت وملامین‌و کشش‌بقیمت مناسب بفروش میرسد سفارشات‌برای پرسهای قویتر پذیرفته می شود ۷۹۱۴۳۲
آـ۲۰۲۰

فینیشر۱۲۰تنی‌و قیرپاش ۶۰۰۰ لیتری انگلیسی نو رسید تلفن ۵۴۸۵۵۹

آنتن تلویزیون

نصب آنتن رنگی سیاه و سفید تلفن ۷۶۲۷۶۵

نصب آنتن‌خارجی رنگی، سیاه و سفید ۳۴۵۶۶۱

تعمیر تلویزیون

تعمیرگاه مجاز تلویزیون
رنگی سیاه‌وسفید
سرویس آر.تی.آی
شاوب‌لورنس
گروندیگ
فوری در منزل
۳۴۵۶۶۱

شرکت تلساندالکتریک
نصب سکام وتعمیرتلویزیونهای نصب رنگی آنتن گروندیگ فیلیپس شاوب‌لورنس
تلفن: ۸۲۲۸۷۹

تعمیرگاه مجاز تلویزیون شاوب لورنس بلر ار.تی. ای نصب انواع آنتن ۳۳۸۱۱۳

سرویس تلویزیون
فیلیپس
وگروندیگ
رنگی و سیاه‌و سفید وتبدیل پال بسکام تلفن
۳۱۶۶۱۵

تلویزیون شما فوری در منزل تعمیر میشود ۲۷۴۷۷۰

تزئینات دکوراسیون

موکت‌و کاغذدیواری
فقط با یک تلفن ۸۵۸۶۰۲

تزئینات ساختمان
کاغذ دیواری موکت نقاشی موسسه امیر ۳۵۶۶۶۵ و ۳۵۸۵۴۹

پارکت
ایتالیائی ـ آلمانی ـ گردو ـ بلوط با نصب فوری و فروش کلی و جزئی تلفن ۸۵۸۹۸۸

در هر مکانی که باشید سگرتر به شما وصل میکند!
«رامیکو»

فقط بایک زنگ
موکت
را روی زمین
کاغذ
را روی دیوار بزن همین امروز بزن
۶۵۶۷۷۳

انواع کاغذ دیواری،پرده کرکره، موکت را در اسرع وقت نقد واقساط طولانی‌از شرکت‌کالیران بخواهید . تلفن۳۱۰۷۷۲ سفارش تلفنی پذیرفته میشود .

نقدواقساط
کاغذ ـ موکت ـ کفپوش
شرکت اتحاد ۶۶۸۹۵۰

موکت
نمدی با نصب ۲۶ تومان
۸۵۷۵۴۹

تزئینات پیتون
کاغذ دیواری کفپوش موکت دیوارپوش نقد و اقساط ۵۲۶۸۶۱

تزئین فوری فوری پرده کرکره کاغذدیواری موکت کفپوش‌سقف‌پوش پرسیانا ۵۳۷۷۰۸

فقط یک‌تلفن کافیست‌که
پارکت
موکت‌ـ کاغذ دیواری ـ کف پوش پرده افقی ـ عمودی ـ پرسیانا‌ـ اکوستیک کف پوش رادر اسرع وقت انجام دهیم
۸۴۶۱۱۳

برای ساختمان شما

پاکتان
انجام کلیه خدمات ساختمان ۸۳۴۵۸۱

رابیتز
فروش‌ونصب‌سقفهای‌کاذب
۷۶۱۲۸۰
۷۶۱۲۸۱

فلکس بجای رنگ داخلی ساختمان
محصول کشور ژاپن خیلی سریع پاشیده می شود ،مقاوم در

نیازمندیهای اطلاعات

تلفنهای: ۳۱۲۴۱۳-۳۱۱۲۲۷

نیازمندیهای اطلاعات تلفنی آنهمه میپذیرد

آپارتمان مدرن
۲ اطاق خوابه در خیابان نفت

چند دستگاه آپارتمان جنوبی کاملا نوساز ـ لوکس اسکلت فلزی ۲ اطاق خوابه با پارکت، موکت ممتاز، کفپوش، با دکوراسیون عالی که در محیطی کاملا آرام و مشجر احداث شده فروخته میشود زیربنای هر آپارتمان با انباری بزرك اختصاصی ۳×۶ متر و پارکینك حدود ۱۶۰ متر مربع بوده و مجهز به آسانسور، شوفاژ روشن، کولر بزرك ارج، فیش تلفن، فیش گاز، پارکینك مسقف و حیاط بزرك اشتراکی می باشد. قیمت بدون واسطه ۸۰۰ هزار تومان.

نشانی: بلوار پهلوی (میرداماد) خیابان نفت کوی یازدهم پلاك ۱۷۴ بازدید همه روزه در تمام ساعات آزاد می باشد.

پیام کلین
خشکشوئی موکت متری ۳ تومان مبلمان یکدست ۵۰ تومان
بانضمام فرش پارکت کفپوش و داخل اتومبیل
۸۵۳۰۳۱ ـ ۳۲ ـ ۳۳

بدون ادعا
ناتالی اکسپرس خشکشوئی موکت مبل فرش پرده و نظافت کلی ساختمان ۸۳۳۲۳۲ و ۸۳۷۹۰۳

قالیشوئی طهران روحانی
با ۲۰ سال سابقه درخشان
۵۳۴۰۷۷

رفوگری فرش پذیرفته میشود تلفن ۷۶۶۱۴۹
۱ـ۱۵ آـ۴۳۰

خشکشوئی موکت و مبلمان و پرده تلفن
۸۴۷۱۲۲

کلین سرویس پاکزا
خشکشوئی فرش مبل، موکت وکلیه کفپوش ها با آخرین تکنیک تمیز تر و آرزانتر تلفن
۸۵۲۹۹۵

دوراکلین
سرویس آمریکا
تلفن های رزرو وقت
۸۴۸۳۹۵ و ۸۴۸۳۹۶ و
۸۴۵۶۸۳

CERTIFIED HOME SERVICE CLEANING CO. TEL. 25813 - 25946

بعمل کار برآید به سخن دانی نیست آمریکن سرتیفاید هوم سرویس کلیننگ
مجهز ترین سازمان خشکشوئی مبلمان فرش، موکت، پرده ونظافت منزل ومحل کار با برخورداری از نیم قرن تجربه وتکنیك پرتر آمریکائی تلفنهای رزرو
۷۵۸۴۹۶ ـ ۷۵۴۸۱۲

کارخانه قالیشوئی زمرد
۹۲۱۷۷۴

شرکت فورهاش
نظافت کلی ساختمان و خشکشوئی مبل موکت فرش وپرده ۷۵۶۵۵۸

قالیشوئی وطن
با ۲۰ سال سابقه درخشان اماده شستن فرش بادستگاه های اتوماتیک تلفن:
۵۵۱۶۷۰

آمریکن کلینر هوم سرویس
خشکشوئی مبل، فرش، موکت، پرده داخل اتومبیل در محل. واکس پارکت. موزائیکو مکالئوم ۷۶۹۹۰۳ و ۷۵۳۸۷۳ و ۷۵۳۸۸۵

فوری
منل روز اول میشود
موکت مبل پرده پارکت
تشك اتومبیل شیشه ونظافت کلی کف شوئی ونقاشی فوری
تهران ۷۵۹۱۱۱ کرج ۳۹۷۵

قابل توجه بیمارستان ها و هتل ها
کارخانه خشکشوئی وسفید شوئی امپریال باآخرین سیستم ماشین آلات انواع البسه شما را بنحو مطلوب شستشو و ضد عفونی ودر محل تحویل مینماید ۷۶۵۰۴۹ و ۸۹۸۸۱۵

کلین سرویس
قلیك وحومه خشکشوئی مبل، موکت، فرش، پرده و نظافت کلی ساختمان
۲۶۴۳۳۹

قالیشوئی شربت اوغلی
شستشو با اصول مذهبی
۹۲۶۱۸۹

خشکشوئی تی. دم
نظافت کامل محل کار و منزل
خشکشوئی موکت مبلمان فرش پرده
۶۲۱۵۶۹

تعمیر وسرویس کولر
سرویس و نصب کولر و آبگرمکن فوری تلفن
۳۹۲۵۸۵

راهنمای سرویس
ارت
در سراسر کشور
۹۶۲۰۴۵
از ساعت ۷ صبح تا ۷ بعدازظهر

تعمیر وسرویس یخچال
تعمیرگاه یخچال فریجیدر
اثاث یدکی موجود ۸۴۸۷۵۶

تعمیر یخچال فریزر
سیدحسین ۲۴۲۴۳۸

لوله کشی گاز
گاما
لوله کشی گاز با تائید
۷۹۳۸۹۷

لوله کشی گاز
باتائید شرکت ملی گاز
تلفن ۸۴۹۷۱۲

لوله کشی گاز
باتائید شرکت ملی گاز
تلفن ۸۴۰۵۹۹

لوله کشی گاز با تائید شرکت ملی گاز
شرکت ایران مانوهیت
۸۹۰۱۵۸
۸۹۷۱۹۵

شرکت مهندسی رئومور
لوله کشی گاز باتائید شرکت ملی گاز، شوفاژ، تهویه، برق اسکلت فلزی ۹۲۴۷۱۱

لوله کشی گاز منازل
باتائید شرکت ملی گاز ایران تحت نظر متخصصین
دفتر فنی پدرام
۳۹۳۳۰۰

بطور اقساط
لوله کشی و نصب موتورخانه شوفاژ چیلر لوله کشی گاز با تائید
هیت برنز، سریع ارزان
۹۷۰۸۴۶

لوله کشی گاز
تهویه ـ شوفاژ
بدون کنده کاری نقد و اقساط جهت ساختمانهای قدیمی و نوساز باتایید شرکت ملی گاز ایران تعمیر و نگهداری موتورخانه ها
تلفن ۶۶۲۹۶۱

تعمیر وسرویس لوازم منزل
موسسه فنی ۱۱۲
سرویس آبگرمکن گازی و نفتی
۹۶۴۱۹۱

تعمیر لباسشوئی ۷۶۴۰۳۰
آـ۱۰۷۴

جنرال برق
نصب و تعمیر همه نوع آبگرمکن لباسشوئی و ظرفشوئی ۳۵۸۹۰۸

تعمیر وسرویس شوفاژ
نصب موتورخانه و لوله کشی شوفاژ با سرویس فوری تلفن ۷۹۳۸۹۷

نصب شوفاژ باقساط ۱۰ ماهه
۹۲۱۱۰۸
شرکت کولدواتر

نصب شوفاژ و تهویه فوری
۸۴۷۱۴۴ و
۷۹۴۶۹۴
شرکت تاوسا

نصب شوفاژ وتهویه مطبوع و آبرسانی شرکت مکرول ۸۲۲۷۸۸
آـ۱۰۳۹

مهندسی واترمینز
اجرای تاسیسات بهداشتی شوفاژ تهیه، برق گاز با تائید فوری تلفن ۷۳۷۹۹۰
آـ ۲۰۰۰

نصب سرویس ونگهداری شوفاژ ۲۶۲۶۹۸

شرکت مهندسی وایس هایت نصب فوری شوفاژ و لوله کشی گاز با تائید شرکت ملی گاز باه سال سرویس مجانی ۸۵۳۷۴۵

امداد سرویس
تعمیر شوفاژ آبگرمکن
تلفن ۹۳۱۴۱۴

تهویه شوفاژ لوله کشی گاز
بدون کنده کاری نقد و اقساط جهت ساختمانهای قدیمی و نوساز باتایید شرکت ملی گاز ایران تعمیر و نگهداری موتورخانه ها
تلفن ۶۶۲۹۶۱
۱ـ۳ آـ۷۲۷

مهندسین فارا
سرویس تعمیر نگهداری
تهویه شوفاژ
۸۳۸۴۴۷ ـ ۸۳۰۵۸۱

لوله بازکنی

لوله بازکنی و تخلیه چاه ۴۰۰ تومان ۳۴۱۶۳۸

لوله بازکنی و تخلیه چاه
تلفن ۳۶۰۶۹۶

لوله بازکنی فوری سعدی ۳۵۵۴۷۳

لوله بازکنی فردوسی
مجهز، یکساعته تمام نقاط
۳۵۵۵۰۹

لوله بازکنی فوری
۷۶۰۶۲۷
۷۶۳۴۷۲

تشخیص ترکیدگی
لوله با دستگاه الکترونیکی و لوله بازکنی و لوله کشی تلفن ۶۵۹۰۴۷ و ۹۲۰۱۷۵
۱ـ۲۰ آـ۹۲۳

لوله بازکنی شبانه روزی فوری ۶۳۶۳۷۹

لوله بازکنی ۹۳۹۴۲۹

لوله بازکنی ولوله کشی
۸۲۷۴۰۸

لوله بازکنی و
تخلیه چاه در تمام نقاط
تلفن ۷۶۷۶۷۳

لوله بازکنی تشخیص ترکیدگی لوله ۸۲۱۸۳۰

لوله بازکنی تشخیص ترکیدگی لوله ۳۱۰۳۴

تشخیص
ترکیدگی لوله
بادستگاه مجهز آمریکائی و ترمیم بلافاصله
۹۳۹۴۲۹

لوله بازکنی فوری
تلفن ۶۴۷۵۳۰

تخلیه چاه
تخلیه چاه فوری
۵۴۸۹۶۳

تخلیه چاه
و لوله بازکنی
فوری ۶۶۸۱۵۹

تخلیه چاه فوری
۵۴۸۹۶۳

تخلیه چاه
۹۲۰۱۷۵ و ۶۵۹۰۴۷

تخلیه چاه لوله بازکنی کاوه
بابمپهای مخصوص لجن کشی در تهران و شهرستانها
۹۶۲۲۵۳

تخلیه چاه باقیمت مناسب
۵۳۷۸۸۵

تخلیه چاه فوری ۸۲۱۸۳۰

تخلیه چاه
۵۳۴۴۲۲ ـ ۵۶۲۹۰۴ و
۵۳۸۳۲۷ ـ ۵۳۷۸۱۷
لوله بازکنی ۵۰ تومان

تخلیه هرگونه چاه ولوله بازکنی
تعمیر وحفر چاه
ایران تخلیه ۹۳۵۲۸۶

تشخیص ترکیدگی
لوله با دستگاه الکترونیکی لوله بازکنی ولوله کشی
۲۲۷۱۴۴

تخلیه هرنوع چاه ولوله بازکنی
جهت تهران وشهرستانها
شرکت دلیجان ۹۷۵۷۴۲

تخلیه چاه با دستگاه مکندلوله بازکنی و تشخیص ترکیدگی لوله
تلفن ۳۴۱۲۶۹

تشخیص ترکیدگی لوله و ترمیم آن
تلفن ۵۳۷۸۸۵

امداد سرویس
تشخیص ترکیدگی لوله لوله بازکنی و لوله کشی
۹۲۱۶۹۷

تخلیه چاه متری ۱۵۰ ریال تلفن ۵۲۱۶۷۶

تشخیص ترکیدگی لوله بادستگاه الکترونیکی
۹۲۶۱۵۶

ارزانترین تخلیه وتراش چاه با دستگاه الکترونیك مته ای تلفن ۶۴۸۵۵۲

امداد سرویس
تخلیه هر نوع چاه بابرق سه فاز اختصاصی وموتور مخصوص لجن کش فوری
۹۳۱۴۱۴

آگهیهای متفرقه
دفتر خوانندگان ۶۵۱۹۲۰

استخر
نصب و فروش همه نوع دستگاههای تصفیه آب نقد و اقساط بانازلترین قیمت تلفن ۸۵۲۹۴۸
۱ـ۱۳ آـ۱۲۵۸

اکازیون
فقط با یك تلفن
میتوانیدبهترین و مرغوبترین برنج راهر مقدار که بخواهید دراسرع وقت تهیه نمائید.
۶۶۲۴۰۱
۱ـ۱۳ آـ۲۲۶۱

کرکره چوبی
میشلر MISCHLER
سرما، گرما و نور از کرکره چوبی میشلر عبور نمیکند
پارکت BW
نمایشگاه: شاهرضا کوچه فتوحی
۸۲۹۳۹۰-۸۲۴۳۰۷
۸۲۴۸۷۰-۸۲۹۵۹۶

هرنوع
غذای آماده
برای هرگونه مجالس و موسسه
۳۶۶۵۴۸
۱ـ۱۰ آـ۳۶۳

ترجمه ومکاتبات
ترجمه کلیه متون ۶۸۴۷۵۴
۱ـ۶ آـ۴۴۱

ترجمه انگلیسی وفرانسه بفارسی و بالعکس
۹۸۰۳۹۶

تنظیم اظهارنامه و لوایح قانونی ۹۸۰۳۹۶

گمشده
دسته چک بانک عمران شعبه جرجانی حساب جاری ۶۸۴ بنام حاج جعفر ناجی همراه با یکگواهینامه موتورسیکلت و یکعدد کیف مشکی با اسناد رسمی و مهر رسمی اینجانب جعفر ناجی مفقود گردیده کلیه اسناد از درجه اعتبار ساقط است.
۱ـ۳ آـ۲۳۱

دسته چک بانک صادرات شعبه فرح کرج از شماره ۷۱۳۷۶۰ الی شماره ۷۱۳۶۷۵ مفقود گردیده واز درجه اعتبار ساقط است.
۱ـ۱

کارت بازرگانی اینجانب پرویز علیزاده سرابی مفقود گردیده از درجه اعتبار ساقط است از یابنده خواهشمند است باتلفن ۸۵۵۷۴۴ و ۸۵۴۴۶۱ آقای احمدی چهره برق اطلاع دهند
۱ـ۲ آـ۵۱۷

کیف مشکی محتوی ۱۶۰۰ تومان پول نقد و گواهینامه رانندگی بنام خانم آفاق اسماعیلی صفوی مفقود گردیده یابنده بتلفن ۸۵۶۷۶۳ و ۵۳۵۹۲۶ و ۶۵۴۳۷۶ اطلاع داده مژدگانی دریافت دارد.
آـ۵۰۶

گمشده
کارنامه تاکسی شماره ۳۸۲۳۹ به نام اینجانب شعبان خدادادی تهرانی مفقود گردیده و از درجه اعتبار ساقط میباشد

آپارتمان فروشی
آپارتمان تجارتی
در جردن ۵ اطاق با فن کوئل پارکینگو تلفن مستقل نوساز بفروش میرسد ۲۲۲۴۷۹ ـ ۲۲۲۴۸۰
۱ـ۲۶ آـ۲۳۵۳

پشت پارك کورش
دو دستگاه آپارتمان با آسانسور شوفاژ و فیش تلفن لوله کشی گاز با ۱۸۰۰ متر فضای سبز و پارکینگ ۶۵۰ الی ۶۹۰ هزار تومان بفروش میرسد تلفن ۲۳۷۴۷۵
۱ـ۳۰ آـ۱۰۲۰

گیشا آپارتمان با وام بانکی ۶۳۶۶۶۰

آپارتمان فروشی
نارمك ۳ و ۴ اطاق خوابه و سرویس کامل تلفن ۷۳۵۶۳۱

در شمال شهر
آپارتمانهای ۲ تا ۴ اطاق خوابه برای فروش موجود است تلفن ۸۵۳۷۳۶ و ۸۴۷۹۸۲

شمیران
زعفرانیه
۵ دستگاه آپارتمان شخصی ساز دارای ۳ اطاق خواب سالن پذیرائی و هال سرویس کامل شوفاژ روشن اطاقهای خواب موکت دارای پارکینك ۲۷۳۹۵۹ و ۲۷۶۹۱۳

آپارتمان فروشی
آپارتمان مهندسی ساز تك واحدی ۳ اطاق خوابه هال و سالن سرویس کامل شوفاژ آسانسور، پارکینك ۲ نبش در خیابان کاخ بفروش میرسد تلفن ۶۶۵۳۳۲

پیش فروش
آپارتمان ۲ اطاق خوابه لوکس ۷۸ متری با سرویس های ایرانی و خارجی و شوفاژ کولر فیش تلفن مدار برق اضطراری و پارکینگ بفروش میرسد تلفن ۸۳۱۶۱۱
۱ـ۱۴ آـ۴۴۰

آپارتمان فروشی در شمال شهر ۸۳۵۲۲۲ ـ ۸۳۲۴۴۰

پارك وی فرزانه
چهار دستگاه آپارتمان مهندسی ساز هر دستگاه شامل سه اطاق خواب دارای سرویس کامل بمساحت ۲۲۰ مترمربع باشوفاژ و لوله کشی گاز تلفن ۵۴۱۱۷۱ و ۵۴۱۱۷۲
۱ـ۶ آـ۲۸۷

قیمت ها را شکستیم آپارتمان با تخفیف کلی در تهران پارس فروشنده ایم ۷۸۱۹۱۸

آپارتمان های لوکس فروشی در جردن
در بهترین نقطه جردن آپارتمان های ۳ اطاق خوابه باسالن نهارخوری گچبری شده، انباری، پارکینك اختصاصی، فن کوئل و آسانسور تمامی سرویس، آشپزخانه فرنگی با یخچال و گازو رختشویخانه، میز نهارخوری و فیش تلفن که ۶۵ درصد آن نقد و بقیه با سود بمدت ده ساله موسسه خانه سازی پیام تلفن ۸۲۹۶۷۷ و ۸۳۹۵۷۷

آپارتمان فروشی در جاده قدیم شمیران ۸۳۲۴۴۰

مقابل پارك کورش
یکدستگاه آپارتمان ۸۴ متر بنای خالص ۴۵۰ هزار تومان بفروش میرسد تلفن ۲۳۷۴۷۵
آـ۱۰۲۱

آپارتمان در مرکز شهر سعدی جنوبی اکباتان جهت دفتر کار ومحل سکونت ۳ اطاقه با آسانسور و شوفاژ آماده فروش ۴ الی ۹ شب ۷۵۹۲۶۷
۱ـ۵ آـ۲۳۳۲

آپارتمان فروشی
۲ اطاق خوابه ۱۴۲ متر زیر بنا در شهرآرا شوفاژ، کولر جنوبی مستقل برق و تلفن اختصاصی ۶۰۰ هزار تومان بامستاجر ۶۵۵۹۲۵
۱ـ۲ آـ۲۴۱

چند دستگاه آپارتمان لوکس مهندسی ساز
دو اتاق خوابه با پارکینك آسانسور فن کوئل واقع در جهت شمالی خیابان میرداماد مقابل ساختمان بیمه پیکان به فروش مرسد ۸۴۱۵۵۸

آپارتمان فروشی
آپارتمان های ۲ و ۳ و ۴ اطاق خوابه در وزراء بخارست جردن پهلوی ونک ۷۰۰ هزار تومان ببالا ۶۲۲۹۵۴ و ۶۲۴۶۱۳ و ۶۲۳۵۱۱ و ۶۲۵۲۰۱

آپارتمان های دو اطاق خوابه ببالا با تلفن و فضای سبز تلفن ۷۸۰۴۶۸

تخت طاوس جم
خیابان ماگنولیا پلاك ۳۳ آپارتمان های مهندسی ساز شامل دو اطاق خواب سالن و سرویس زیر بنای مفید ۷۵ متر مربع بانضمام پارکینگ و انباری ۱۱۵ متر مربع باتمام تجهیزات قیمت ۵۷۰ هزار تومان بدون واسطه تلفن ۸۴۹۹۰۳
۱ـ۷ آـ۲۵۴

آپارتمان فروشی در خیابان پهلوی ۸۳۵۲۲۲

آپارتمان از ۳۰۰ هزار تومان ببالا از چهار راه قصر تا شمیرانات تلفن ۲۲۸۹۷۱ تفکری
آـ۱۱۲۵

آپارتمان در شمال شهر ۹۳۳۹۷۶

آپارتمان و خانه فروشی با سرویس کامل تلفن ۳۴۴۲۶۰

خرید و فروش آپارتمان در قیطریه و شمیران ۲۷۹۴۹۱

آپارتمان فروشی تهران ـ پارس با وام بانکی ۲۵۰ هزار تومان پیش قسط به اقساط ۱۵ ساله از یك الی ۵ اطاق تلفن ۷۸۲۰۳۰ و ۷۸۰۰۶۱

خانه و آپارتمان در شمال شهر فروشنده ایم ۹۲۸۰۸۲

یکدستگاه آپارتمان در خیابان خواجه عبدالله انصاری با آب و برق و شوفاژ و پارکینك مساحت ۱۲۰ متر بفروش میرسد ۸۴۱۵۵۸

شمیران
چند دستگاه آپارتمان باآب وبرق شوفاژ و سرویس ایرانی وخارجی دربهترین منطقه آماده فروش تلفن ۲۷۵۲۵۹
آـ۱۰۱۸

اکازیون واقعی
آپارتمان ۳ اطاق خوابه شخصی ساز در بهترین نقطه گیشا خیابان پانزدهم پلاك ۴۷ تلفن ۶۳۵۵۱۰

خیابان پهلوی میدان ونك
آپارتمان ۹۰ متری و ۴۰ متر تراس اختصاصی با ۱۷۰ تومان وام بانکی بعلت بدهی فوری مقطوع ۵۴۰ تومان ۹۷۹۳۸۵
آـ۸۲۷۵

فروش فوری
یکدستگاه آپارتمان ۴ اتاق خوابه باسرویس کامل واقع در یوسف آباد بیستون تلفن ۶۳۱۶۱۷
آـ۸۰۵

فرح ـ اکازیون استثنائی
آپارتمان مهندسی ساز ۲ اطاق خوابه و ۳ اطاق خوابه در ۴ طبقه باپارکینگ انباری تجهیزات کامل یکجا یا بطور مجزا به فروش میرسد تلفن ۷۵۵۲۸۲ جمعه ها از ساعت ۱۰ تا ۱۳
۱ـ۲ آـ۸۰۶

(اکازیون)
یکدستگاه آپارتمان ۳ اطاق خوابه در طبقه یازدهم برج آسمان در مجتمع آ. اس. پ مقطوع دو میلیون و پانصدهزار تومان تلفن ۸۴ و ۲۲۶۶۸۳

آپارتمان دو اطاق خوابه گیشا فروشی ۹۳۷۳۷۴

اکازیون
آپارتمان های ۳ و ۴ و ۵ اطاقی باحیاط و تراس و بالکن اعلاو تلفن های مشغول کار که در هر طبقه فقط یک آپارتمان میباشد واقع در مرکز تجارتی و سکونتی میدان هفت حوض نارمك بفروش میرسد تلفن های ۷۹۵۷۷۱ و ۷۹۱۵۵۴
۱ـ۳ آـ۳۳۲

عباس آباد شمال شهر
آپارتمانهای ۲ و ۳ اطاق خوابه ۴۵۰ هزار تومان ببالا ۸۴۹۱۸۴

خانه فروشی

خانه ای ویلائی مهندسی ساز در فلکه دوم تهران پارس برای فروش آماده است ـ تلفن ۷۸۲۳۵۰ ـ ۷۸۲۶۳۲

خانه ای فروشی واقع درخیابان کارون بمساحت ۱۰۴ متر با دو اطاق ـ هال ـ حمام ـ آشپزخانه و سرویس ـ کولر ـ آبگرمکن ـ تلفن و پرده کرکره مقطوع ۴۴۰ هزار تومان تلفن ۹۵۳۷۰۸
۱ـ۶ آـ۴۶۰

منزلی شمالی دو طبقه پهلوی میدان ونك ۳۰۵ متر مربع فروشی بدون واسطه عصرها ۳ تا ۶ تلفن ۶۸۴۶۲۰
۱ـ۳ آـ۳۰۱۷

محلی مناسب برای شرکتها نقد واقساط
خانه ای ۴ طبقه با ۳۰۰ متر زمین تراکم ۳۳۰ درصد دارای ۲۵ اطاق واقع در میدان سنائی دو نبش با ۲ رشته تلفن شوفاژ کولر بفروش می رسد تلفن ۶۲۴۶۲۲
۱ـ۳ آـ۳۰۱۰

یکدستگاه خانه دارای چهار اتاق آب و برق و تلفن، کولر و آب گرم بن طبقه بالا نوالت و حمام واقع در خیابان شهباز ایستگاه مسجد سلمان کوچه طوس پلاك ۱۱ فروشی

فروش یا معاوضه
خیابان رودولت روبروی امجدیه خانه قدیمی ساز به مساحت ۶۰۰ متر باپرو انه ۱۲ دستگاه آپارتمان تلفن ۷۶۱۱۶۵
۱ـ۵ آـ۳۰۲۲

اکازیون
ساختمانی واقع درخیابان سپاه ۴ طبقه قیمت ۹۵۰ هزار تومان از ۵ به بعد ۸۳۱۳۲۹

ساختمانی در باغ صبا ۲۱۶ متر ۲ طبقه مستقل بفروش میرسد ۸۳۱۳۲۹ از ۵ ببعد

اکازیون
یکباب خانه کلنگی دارای دو سند ۵۰ متری و ۳۵۰ متر با آب و برق واقع در خیابان شاهپور وزیر دفتر بدون واسطه بفروش می رسد تلفن ۸۹۲۵۸۴
۱ـ۲ آـ۳۰۰۹

میدان خراسان خیابان خاوران خانه ارزان ۱۶۰ متر آب و برق ۳۰۰ هزار تومان تلفن ۳۵۴۰۲۳

خانه شمالی ویلائی واقع در تاج خیابان فرزانه به مساحت ۳۸۴ متر و ۵۰۰ متر زیربنا دوطبقه جمعا دارای ۹ اتاق دو حمام و یك آشپزخانه بدون واسطه بفروش می رسد صبحها تلفن ۳۰۳۷۰۲ و از ساعت ۶ بعدازظهر به بعد با تلفن ۹۸۱۷۱۰ تماس حاصل فرمائید.

اکازیون فروشی
منزل مسکونی واقع درخیابان تخت جمشید مساحت ۲۴۳ متر تلفن ۸۳۲۶۹۹
آـ۷۶۵

منزلی شمالی دو طبقه ۵ اطاق دو زیر زمین کولر و پرده کرکره فیش تلفن قیمت ۷۵۰ هزارتومان چهار راه شاهپور ۵۵۱۵۷۱ از ۸ تا ۲ بعد از ظهر
۱ـ۲ آـ۷۹۲

اکازیون
منزل ویلائی مهندسی ساز لوکس مساحت زمین ۵۳۵ متر مربع و ساختمان حدود هزار متر در سه طبقه، دارای چهار اطاق خواب، دو حمام با سرویس کامل، سالن پذیرائی و غذاخوری مجلل بزرگ، استخر سر پوشیده بادستگاه تصفیه و دستگاه گرم کننده آب استخر و دستگاه گرم کننده محیط استخر، حمام سونای بزرگ، تهویه مطبوع فن کویل سرویس جداگانه با حمام برای پیشخدمت ـ پارکینگ مسقف ـ یکرشته تلفن و برق ۵۰ آمپر سه فاز واقع در بهترین نقطه ونك ـ ملاصدرا ـ برای کسب اطلاعات بیشتر و بازدید از ساعت ۵ تا ۷ بعد ازظهر با تلفن های ۶۸۴۸۴۶ و ۲۹۳۶۵۹ تماس حاصل فرمائید
آـ۷۷۰

قابل توجه
شرکت ها و موسسات بزرك
ساختمانی واقع در خیابان فرح شمالی بلوار امیر براهیمی شماره ۱۴ شامل ۸ دستگاه آپارتمان ۶ اطاقه و یک طبقه سالن یک سره به مساحت حدود ۲۵۰ مترمربع با اطاق سرایدار روی ترانس دارای آسانسور ـ شوفاژ ـ کولر یک تلفن دایر و ۸ برگ فیش تلفن لوله کشی گاز کاملا لوکس ومدرن بانقشه مهندسی کامل یکجا برای اجاره و یافروش آماده میباشد طالبین به محل یا تلفن ۸۵۳۱۷۹ مراجعه نمایند
۱ـ۱
آـ۷۳۵

فروش فوری بعلت مسافرت
خانه ای ۵ اطاقه تخلیه درسبلان جنوبی تلفن ۷۳۸۹۰۴
۱ـ۱

اکازیون
خانه ای کلا به مساحت ۵۲۵ متربادو سند جداگانه ویلائی یک طبقه باآب و برق تلفن ۳۴۶۶۵۱ جنوبی واقع در خیابان فرح آباد ژاله خیابان دوم فرعی اول ۲۱ر۲ فروشی جهت بازدید و مکالمه تلفن صبح و شب ساعت ۷ الی ۹
۱ـ۳ آـ۷۴۵

خانه های کلنگی زمین ساختمانی
در شمال شهر راخریدار و فروشنده ایم
دفتر جمشید
۹۲۸۰۸۲
۹۳۳۹۷۶

خانه ویلائی و مستغلات فروشی ۸۳۹۷۴۰ ـ ۸۳۹۰۲۵

میدان دربند
منزل نوساز دو اطاق خواب وسالن پذیرائی سرویس کامل آب و برق تلفن موکت پرده کرکره یک میلیون و صدتومان ۴۰۰ هزار تومان بدهی بانکی کسر میشود تلفن ۸۳۱۴۶۰ ـ ۲۷۷۴۶۷
آـ۳۳۰ ۱ـ۲

شاه آباد ۴ اطاق تازه تعمیر تخلیه ۴۵۰ تومان ۳۰۲۴۱۴
آـ۵۲۰

خانه لوکس
خانه ای مدرن و بسیار زیبابه مساحت ۲۰۲٫۵ و زیربنا ۲۶۰ متر در ۲ طبقه مستقل هرطبقه ۲ اطاق خواب باسرویس آشپزخانه لوله کشی گاز شوفاژ و تلفن با ۳۳۰ هزار تومان وام بانکی قیمت یک میلیون و ۶۰۰ هزار تومان دوراهی تلهک کوچه پرستان بعدازپیچ دوم کوچه شوش شماره ۱۶ تلفن ۲۶۳۴۰۹ و ۲۸۶۲۳۲
آـ۵۱۶

یک منزل شامل ۳ طبقه دارای ۷ اطاق و ۲ سرویس جدا گانه واقع در خیابان فیشر آباد شمالی به مبلغ ۱۱ میلیون ریال بفروش میرسد ۸۲۸۹۳۱
آـ۷۶۶

خانه جنوبی دو طبقه مستقل شخصی ساز ۱۶۴ متر زمین ۲۵۰ متر بنا باکلیه وسایل بهداشتی نوسازی شده در هر طبقه دو برق ۱۵ آمپر تلفن ـ کولر بر خیابان پلیس ضلع شرقی میدان قصر دیبا سپهر فروشی تلفن ۸۵۳۹۶۶ طبقه ۳
آـ۳۳۷

ویلا فروشی

اکازیون
یک ویلای استثنائی در قیطریه
یکدستگاه منزل ویلائی دوطبقه ۱۱۳۰ متر زمین ۱۱۰۰ مترزیر بنا ۶ اطاق خواب سالن پ ـ یرانی بسیار بزرك ۲ اطاق مستخدم، شوفاژ سانترال دو شماره تلفن، استخر و گلخانه بفروش میرسد تلفن ۳۱۱۲۲۴ ـ ۳۱۱۲۲۵

ویلای مجهز فروشی ۸۵۳۸۰۷

اکازیون
ویلاهای
۱۵۰ متری
۳ و ۴ اطاقه
با آب و برق واقع در شمال جهان شهر کرج بقیمت
۳۵۰ تومان و ۳۸۵ تومان
بفروش میرسد.
میدان کرج املاك تماشا کد ۰۲۲۲۱ تلفن
۳۳۸۸
روز های جمعه تا ظهر باز است.

اکازیون واقعی
در مهرویلای برج به مساحت ۳۹۰ متر و ۲۵۰ متر زیربنا دارای ۴ اطاق خواب سالن ناهارخوری و پذیرائی و سرویس کامل با شوفاژ کولر موکت پرده کرکره ۶۹۰ هزار تومان ۶۶۵۹۶۹

ویلا فروشنده ایم تلفن ۶۸۴۱۰۹
آـ۱۰۹۵

۱۰۰۰ متر ویلایی
۵۵۰ هزار تومان
بین نشتارود و شهسوار تلفن ۲۴۳۶۷۶ از ۹ الی ۱۲ ظهر واز ۴ الی ۸ شب
آـ۴۱۰

فروش ویلائی مهندسی ساز مدرن
بالاتر از بولینگ حدود ۴۸۰ مترزمین و ۴۷۰ متر ساختمان ۴ اطاق خوابه ـ دفتر ـ اطاق مستخدم ـ دو حمام ـ چهار توالت ـ اتاق سرایدار ـ استخر بافیلتر سبق سه فاز ـ شوفاژ وکولر و فیش تلفن بدون واسطه به قیمت مناسب به فروش میرسد ۲۲۸۴۱۹
۱ـ۵ آـ۷۱۵

ویلای شخصی سازدر محدوده متل قو با ۸۰۰ متر زمین و ۱۴۰ متر زیر بنا باسرویس عالی بیواسطه فروشی ۲ تا ۷ تلفن ۷۳۱۶۲۶
۱ـ۷ آـ۴۷۱

باغ فروشی

زمین در متل قو
یك قطعه باغ مشجر مشتمل بر درخت های مرکبات ومیوه باساختمان محل سرایدار و برق سه فاز چاه ومنبع اب محصور شده به مساحت ۹۶ هزار متر دارای سند مالکیت عرصه و اعیان بالای نمك آبرود ۲ کیلومتری متل قو بکجا بفروس می رسد و با ساختمان مستغلات و یا ویلای بزرك معاوضه می نماید تلفن ۳۱۱۲۲۴ ـ ۳۱۱۲۲۵

اکازیون
باغی به مساحت ۹۰۰۰ متر داخل محدوده شهر کرج بین جاده مجالوس ورودخانه مشجر باآب هفتگی قیمت بسیار نازل به فروش میرسد ۶ تا ۸ بعدازظهر تلفنهای ۶۲۲۸۹۸ ـ ۶۲۲۵۱۸
۱ـ۴ آـ۹۲۳

سرقفلی

یکباب مغازه مساحت ۱۰۰ متر باانبار سرویس پارکینگ شوفاژ برق آب تلفن دو نبش درموقعیت محلی فوق العاده باسند تفکیکی ودکوراسیون بی نظیر در بهترین نقطه سلطنت آباد اختیاریه شمالی بعلت مسافرت فوری بفروش می رسد تلفن ۲۴۲۱۸۹ آژانس فرازنه
۱ـ۵ آـ۳۲۸

مغازه فروشی
مغازه تازه ساز بمساحت ۴۴ متر مربع با شوفاژ روشن و حمام وسیع و سرویس های ایرانی و فرنگی و روشوئی باضافه ۳۰ متر پارکینگ و کنتور های برق و آب گرم و سردکه کف آن بابهترین سنگ فرش شده و استفاده از سایر مزایاکلا اعم از ملکی و سرقفلی و غیره بمبلغ ۲۷۵ هزار تومان بفروش می رسد تلفن های ۷۹۵۷۷۱ و ۷۹۱۵۵۴
۱ـ۳ آـ۳۳۳

قابل توجه
صنایع کوچک
چند محل ساخته شده نوساز باآب و برق و تلفن واقع در اول جاده مخصوص کرج مقابل فرودگاه جهت استفاده کار های تولیدی ـ تعمیرگاه ـ کارگاه و انبار فروشی یامعاوضه میشود تلفن ۹۳۹۸۹۵ ـ ۷
۱ـ۱۰ آـ۱۹۶۴

کارخانه آجرفشاری هوفمن آماده فروش یاشریک میپذیرد ۷۳۶۸۶۰ و ۷۳۰۴۱۳
آـ۷۰۱

نیازمندیهای اطلاعات

تلفنهای: ۳۱۱۲۳۰-۳۱۱۲۲۹

نیازمندیهای اطلاعات تلفنی را بگیرید و بنویسید

قابل توجه کلیه بانکها و مؤسسات توریستی و هواپیمائی

ساختمان ۳طبقه‌ونیم در خیابان وزراروبروی انجمن ایران‌و آمریکا دو نبش بمساحت ۴۰۰متر زیربنا ۱۲۰ متر ۱۲×۱۰ طبقه اول مغازه‌ای‌به مساحت ۱۰۰ متر دو نبش چهار در که درحال حاضر لبنیات‌فروشی است دارای دوتلفن آب‌و برق و کولر یکجا بفروش و یا واگذار می‌شود جهت اطلاع بیشتر و مذاکره به‌تلفن شماره ۶۲۸۷۹۶ حاج‌اصغر ناوشکی بعدازظهر ها به شماره ۶۲۴۱۴۱ صلح‌طلب مراجعه و یا تلفن فرمائید.

کارخانه‌ای در جاده قدیم کرج بفروش‌میرسد تلفن ۹۳۵۵۹۰ و۹۸۰۹۲۵

بوتیک‌باجوازفوری بفروش میرسد صبحها تلفن از ساعت ۹الی ۱۲ تماس حاصل‌بفرمایند ۶۶۷۰۴۹

یك جایگاه فروش بنزین به مساحت ۹۰۰ متر با ۱۱ پمپ واقع‌درجهت جنوبی خیابان شوش حدود دروازه‌غار بفروش میرسد ۸۴۱۵۵۸

کوره آجرپزی در حال کار با کلیه وسایل به فروش می‌رسد تلفن ۶۴۰۵۵۲

یکباب مغازه ساندویچ فروشی بفروش میرسد تلفن ۷۳۵۹۲۹

زمین فروشی

فروش زمین مهرشهر ۹۳۶۷۵۳

زمینهای

افشاریه و فرامرزیه‌کرج بقطعات ۱۰۰۰ و ۱۲۰۰ متری باسند مالکیت با آب برق و دیوارکشی شده نقد و اقساط به فروش میرسد

۹۳۹۵۵۹

در سواحل زیبای‌شمال زمین از متری ۴۰تومان‌ببالا جهت خانه‌وویلا تلفن۳۵۴۹۴۶ آـ۱۰۳۸

زرین‌دشت کرج

چند قطعه زمین فروشی ۱۵۰۰ و ۳۰۰۰ متری با سند مالکیت‌و آب‌فراوان مناسب برای باغ و ویلا بدون واسطه نصف‌نقد و بقیه ۱۲ ماهه

۲۳۱۱۵۵

قطعه زمینی بمساحت ۶۸۷متر مربع در شمیران بفروش‌می رسد تلفن ۲۷۲۷۱۶ آـ۵۱۲

شهرك غرب

فاز دو با جواز تلفن۲۷۰۴۸۵ ۱ـ۴ آـ۹۱۲

۳ قطعه زمین مجاور هم ۹۰۰متری با جواز تعمیرگاه‌در منطقه صنعتی واقع در اول جاده مخصوص کرج مقابل فرودگاه‌بفروش می رسد تلفن ۹۳۹۸۹۵ـ۷ ۱ـ۱۰ آـ۱۹۶۵

فروش زمین ساختمانی ۹۲۸۰۸۲

اکازیون

قطعه زمینی صنعتی بمساحت ۹۰۰متر خیابان داروپخش باآب و برق‌و تلفن فروشی ۳۱۳۱۷۵ آـ۷۶۰

زمین‌شهرك‌غرب فاز یك با نقشه‌و پروانه ساختمان بفروش میرسد از ساعت ۵ الی۸ بعداز ظهر باتلفن ۸۹۲۳۶۱ تماس بگیرند.

شمال خیابان ظفر تراکم متوسط زمینی بمساحت ۳۹۴ متربه‌فروش میرسد تلفن ۲۶۰۲۴۵

زمین در ناصر آباد کرج قطعات ۱۵۰۰ متری با سند مالکیت‌بر۴۵ متری اسفالته ۶۰ الی ۸۰ ریال قطعات ۵ هزار متری۵۰ ریال ۹ الی ۱۲ تلفن ۵۶۲۵۸۰ آـ۳۲۹ ۱ـ۳

اجاره‌داده‌میشود

آپارتمان ۳ اطاقه خوابه مجهز به شوفاژ و کولر و تلفن‌با پرده و کاغذ دیواری خیابان شاه ابتدای‌شیخ هادی آماده برای سکونت تلفن ۶۴۳۱۹۰ ساعت ۴الی ۱۰ بعد ازظهر تماس گرفته شود. آـ۳۶۷

اکازیون بعلت مسافرت

خانه ویلائی‌واقع در نیاوران صاحبقرانیه خیابان آجودانیه شمالی چهارمین خیابان دست چپ عسگری انتهای عسگری کوی‌رو انبخش‌منزل رو انبخش شامل ۳ اطاق خواب موکت شده‌محمام‌و اطاق رختکن بزرگ در طبقه بالا و سالن‌پذیرائی وناهار خوری پارکت شده در طبقه‌پائین‌اطاق مستخدم باحمام مجزا انبار بزرگ رختشویخانه شوفاژکولر استخر باتصفیه‌دو گاراژبزرگ سر پوشیده‌مساحت کل ۱۰۰۰ متر مربع مبله کامل باکلیه وسایل ۱۸ هزار تومان فقط بخارجیان اجاره داده می شود تلفن ۲۸۲۸۵۰ از ۳تا۸ بعد ازظهر آـ۳۴۶

اجاره

خیابان میرداماد از طرف کوروش‌کبیر نرسیده بمیدان محسنی پلاک۱۶تلفن۸۴۱۴۸۶ آـ۷۱۶ ۱ـ۳

اجاره شاهرضا خیابان حقوقی

آپارتمانی ۲ اطاق خوابه نو سازباشوفاژ و پارکینک‌ماهیانه ۴۳۰۰ تومان اجاره داده می شود تلفن ۷۵۸۸۸۴ و ساعت یک الی ۵ر۲ بعد از ظهر ۳۱۸۲۵۰ آـ۷۳۰

مستاجرین عزیز

تهیه‌مسکن‌تهران با کادرپرسنلی منظم محل کار و مسکونی دلخواهتان رادر اسرع وقت در اختیارتان می گذارد تلفن ۸۵۸۵۹۸ و ۸۴۹۴۶۹ آـ۵۱۵

خیابان تاج طبقه همکف ۶ اطاق، هال بزرگ حیاط تلفن مستقل پارکینك اجاره داده میشود تلفن ۹۲۳۱۶۸

مستاجران

برای منزل اجاره‌ای ناراحت نباشیدما۵۰۰۰خانه خالی داریم بما یک تلفن بزنید و منزل دلخواهتان را انتخاب کنید ۸۵۳۰۳۱۶۳۳ ۱ـ۶ آـ۳۰۱۲

محل کار

از۴ تا ۳۰ اطاق موجود ۸۵۰۶۳۱ آـ۷۱۲ ۱ـ۱۰

بهترین نقطه جردن

چند دستگاه آپارتمان ۳ اطاق خوابه مجهز با اجاره مناسب ۶۲۴۶۱۳ ۱ـ۱۰ آـ۲۶۵

موجرین عزیز

تهیه مسکن تهران با ۲۰ سال سابقه کار آپارتمان و خانه شمارا دراسرع وقت بخارجی وایرانی محل کار و سکونت اجاره می دهد تلفن ۸۵۸۵۹۸ و ۸۴۹۴۶۹ آـ۷۰۲

طبقه اول یک خانه دو طبقه شامل یک اتاق خواب هال‌ـ نهار خوری ـ پذیرائی و سرویس کامل با حیاط وتلفن مستقل واقع در عباس آباد اجاره داده میشود تلفن ۲۳۱۹۴۹ آـ۲۳۸

منزلی در تجریش آماده‌فروش یا اجاره میباشد ۲۷۱۹۷۵ ـ ۲۷۴۰۰۸ آـ۲۰۰۱

خانه و آپارتمان اجاره‌می‌دهیم ۶۸۴۱۰۹ آـ۱۰۲۳

داودیه ـ رهن و اجاره

خانه‌ای بمساحت ۲۰۰ متر دو طبقه قدیمی‌ساز، دارای چهاراطاق هال ـ گاراژـ تراس ـ زیرزمین، دو انباری ـ کولرـ تلفن مستقل واقع در داودیه جنوبی، اول جلفا ،کوچه فرهاد پلاك ۷ بازدیدروز های جمعه (از ساعت۹ صبح تا ظهر)

محل کار

دربهترین نقطه خیابان آریامهر در ۴ طبقه شامل ۲۶ اطاق و پارکینگ‌شوفاژ ۳ دستگاه‌شماره تلفن‌موکت‌پرده کرکره‌به شرکت ها و موسسات تجاری‌اجاره داده میشود ۵ تا۷ بعد ازظهر تلفن ۶۲۹۶۷۹ و ۶۲۲۵۹۰ ۱ـ۳ آـ۳۰۱۱

پشت پارك کورش

یکدستگاه‌آپارتمان ۴۵۰۰ تومان اجاره داده میشود۲۳۷۴۷۵ آـ۱۰۱۹

دفتر کار

از ۵ تا۱۰۰ اطاق دفتری‌بسیار مجهز در نقاط شمال شهر اجاره داده می‌شود ۲۲۲۴۷۹ و ۲۲۲۴۸۰ ۱ـ۲۶ آـ۲۳۵۴

طبقه اول آپارتمان واقع در پهلوی جنب ظفر خیابان بابک پلاک۶۴ شامل یک اتاق‌خواب سالن پذیرائی و ناهارخوری وهال شوفاژ کولر موکت‌تلفن مستقل اجاره داده میشودتلفن ۲۲۲۱۷۴ ۱ـ۳ آـ۳۳۴

اجاره داده میشود

ساختمان‌شیک دو طبقه‌مستقل بر جنوبی ۷۰ متری مطهری تقاطع فرح شمالی و خیابان شمیران با ۳۵۰ متر زیر بنا دارای چهار اطاق دو سالن بزرگ دو هال باسرویس آبدارخانه مجزا و تلفن برای مطب پزشکان و آزمایشگاه ورادیولژی یاشرکت های تجارتی تلفن های ۶۲۱۰۵۲ و ۶۲۱۰۵۳ آـ۳۲۹

دفتر کار

۸ و۱۰ و ۲۰ اطاقه در عباس آباد وزراء بخارست پهلوی اجاره داده میشود تلفن ۶۲۵۲۰۱ ۱ـ۱۰ آـ۳۱۲

اجاره سید خندان

یکدستگاه آپارتمان با تلفن ۳۹۰۰ تومان اجاره تلفن ۲۳۷۴۷۵ـ ۱ـ۱۰ آـ۱۰۱۸

سازمان ما آسایش میدهد

صدها نوع آپارتمان و خانه جهت سکونت و دفتر کار در تمام نقاط شهر در اسرع وقت بایک زنگ ۳۰۴۶۹۱ ۱ـ۱۰ آـ۱۰۲۴

جهت خارجیان‌ویلااجاره و فروشی تلفن۲۹۲۹۸۲

اجاره

ویلا و آپارتمان در جردن ـ ونک ـ سلطنت آباد ـ جاده قدیم‌سیدخندان موجود است تلفن ۷۳۹۰۵۹ ۱ـ۲۰ ۲۲۴۰۶

برای محل کاروسکونت

جهت اجاره موجود ۸۴۷۹۸۲ و ۸۵۳۷۳۶

اجاره‌هرنوع‌ویلاآپارتمان ومحل کارتلفن۹۳۶۱۸۱

آپارتمانهای ۲و۳و۴و۵ اطاق خوابه با اجاره ۴ هزار تومان ببالا.

تهیه مسکن‌گلدهاوس

تلفن۶۵۰۴۱۳و ۶۵۲۶۳۲

محل کار با تلفن اجاره داده میشود ۹۲۲۲۱۰

آپارتمانی واقع در گاندی ۳ اطاق‌خواب باآب و برق تلفن مستقل پارکینگ و انباری ۵۵۰۰ تومان اجاره ۲۲۲۴۷۹ و ۲۲۲۴۸۰

موردنیازاجاره

برای ایرانی و خارجی

به ۲۸ دستگاه آپارتمان ۱ تا۴ اطاق خوابه در شمال شهربا اجاره‌خوب‌نیازمندیم ۶۵۵۶۱۵ و ۶۵۰۴۹۶ ۱ـ۶ آـ۲۴۲

آپارتمان ۲ و ۴ اطاق خوابه‌و ویلای‌مستقل بااستخر ازعباس آباد به بالا برای سکونت خارجیان نیازمندیم گلدهاوس ۶۵۰۴۱۳و ۶۵۲۶۳۲ آـ۵۱۱

آپارتمان کوچک نیازمندیم ۶۸۴۱۰۹ آـ۱۰۲۷

نیازخانه و آپارتمان برای اجاره ۶۸۴۱۰۹ آـ۱۰۲۲

مورد نیاز اجاره

بیك اطاق جهت‌سکونت یك‌جوان‌در حوالی‌نواب‌ـ امیریه‌ـ سلسبیل با اجاره مناسب نیازمندیم تلفن ۹ـ۳۲۸۴۳۸آبادانی

نیازاجاره

جهت سکونت روسای چند شرکت خارجی و کارمندان‌آن به تعدادی ویلا و آپارتمان‌در جشمال شهر نیازمندیم تلفن ۸۴۶۱۶۳ و ۸۵۶۱۷۴ آـ۷۱۶

فوری ـ فوری

آپارتمان ۱ و۲ اطاق خوابه مبلهجهت خارجی نیازمندیم ۳۰۴۶۹۱ ۱ـ۱۰ آـ۱۰۲۵

چندین‌خانواده آمریکائی و آلمانی

بتعدادی آپارتمان وویلا در شمال‌شهر مخصوصا پهلوی، داودیه، دروس، سلطنت‌آباد باشوفاژ و کولر و تلفن نیاز فوری دارند تلفن ۶۸۷۸۱۲

به تعدادی ویلا وهمکف‌و دفتر کارفوری‌نیازمندیم ۷۶۹۰۷۱ و ۷۶۹۰۷۴

۷۵٪نتیجه

تجربه‌وصداقت ما باعث‌پیشرفت ما است چون ۷۵٪ از مراجعه کنندگان بموسسه ما به نتیجه رسیده‌اند فقط یک تلفن‌کافیست تاخانه‌ـ آپارتمان‌ـ ویلای شما را برای سکونت و محل کار به ایرانی و خارجی اجاره دهیم تلفن ۸۴۹۶۶۳و ۸۵۰۴۵۰ ۱ـ۲ آـ۳۲۴

آپارتمان همکف ویلا برای خارجی فوری فوری‌نیازمندیم ۶۸۷۰۶۴ ۱ـ۲۰ آـ۲۴۰

ویلا وخانه فروشی نیازمندیم ۸۳۵۲۲۲ و ۸۳۹۰۲۵

تعدادی ویلاوآپارتمان برای خارجیان شرکت شمال شهراحتیاج است ۸۵۰۶۳۱

مستاجر خارجی

برای یك‌سفیر و روساو کارمندان خارجی چند شرکت به تعدادی ویلا و آپارتمان مبله و غیر مبله در شمال تهران نیازمندیم تلفن۲۹۴۶۸۸ و ۲۹۳۳۶۱

ویلا و آپارتمان درشمال شهر برای کارمندان عالیرتبه شرکت خارجی فوری نیازمندیم۲۲۲۶۳۰ و ۲۲۷۵۱۱

موردنیازبرای‌خرید

خرید همه رهم آپارتمان مستغلات وویلائی ۸۳۷۴۰۹ ۱ـ۱۳ آـ۱۱۸۹

خریدار یك خانه یا یك قطعه زمینی در شمیران ۲۷۱۱۵۳

خرید و فروش زمین بلوار رضا پهلوی ۳۴۴۹۸۲ ۱ـ۱۰ آـ۲۹۰۳

خریدارزمین افسریه ۳۴۱۳۵۹ ۱ـ۱۱ آـ۷۹۵

خرید زمین مهر شهر ۹۳۶۷۵۳

اراضی‌مهرشهر

۸۲۴۰۷۳

آپارتمان فروشی نیازمندیم ۸۳۲۴۴۰ و ۸۳۹۷۴۰

زمین‌های فرامرزیه کرج را خریداریم ۳۱۱۸۳۶

زمینهای

افشاریه و فرامرزیه کرج فوری خریداریم ۹۳۹۵۵۹

تهران‌پارس‌موسسه‌کیان زمین های تهران‌پارس خریداریم تلفن ۷۸۰۲۹۴

اهواز

زمین خریداریم۷۹۴۴۱۸

خانه یا آپارتمان خریداریم ۸۵۳۰۳۱ آـ۳۴۷

خانه های کلنگی وزمین های ساختمانی شمال شهر را خریداریم ۹۳۳۹۷۶

زمین صنعتی کارخانه جاده

کرج خریدار فروشنده‌ایم ۹۲۷۹۶۹

اهواز

زمینهای‌اهواز‌ـخرمشهر آبادان‌خریداریم۶۶۸۳۷۴

زمین در مهرشهر خریداریم ۸۲۴۰۱۰ و ۸۳۱۴۰۲

ویلا خریداریم تلفن ۶۸۴۱۰۹

زمین های تهران پارس خریداریم۹۳۰۲۰ ۷ آـ۱۰۳۰

زمین و خانه کلنگی خریداریم ۸۳۲۴۴۰ ـ ۸۳۹۰۲۵

بنگاههای معاملات املاك

بورس املاك شمیران

دفتر برانی ۲۷۲۵۷۵

دفتر پارس

مرکز معاملات املاك شهر و شمیرانات ۸۴۱۵۵۸

بورس اراضی مهرشهر کوی ولیعهد کوهردشت ۶۴۸۲۵۵

خرید و فروش خانه تلفن ۶۸۴۱۰۹ آـ۱۰۲۴

آپارتمان و خانه ارزان در خیابان انوشیروان دادگر بورس املاك‌سعید تلفن ۳۴۲۷۳۵

خرید و فروش کارخانه‌و انبار در جاده کرج ۹۲۷۹۶۹

معاملات‌پول

پول راکد شما رابا انتقال مبیع هزاری ۵۰ تومان سود می‌دهیم ۷۵۶۴۲۴ و ۷۵۷۵۳۵

پول فوری در مقابل‌خانه و مستغلات موجود ۹۲۸۴۶۵

پول در مقابل تضمین بانکی مورد احتیاج‌است ۸۲۷۶۸۳

پول شرطی از صد هزار تا ۵ میلیون تومان نیاز ۹۲۰۸۲۹

بپول راکد شمابا مبیع ارزنده نیازمندیم ۷۵۹۶۶۹

برای تهیه وام شرطی از ۵ میلیون ریال ببالا با ما تماس بگیرید ۶۶۶۲۶۳ و ۶۶۴۶۱۸ آـ۶۴۱

وام در مقابل چك کارمندی ۶۴۶۴۵۵

به پول راکد شما در مقابل مبیع نیازمندیم ۶۴۶۴۵۵

در محل‌کار شما ، روی هر نوع اتومبیل، تلفن ارزانتر وام داده می‌شود تلفن ۸۵۵۳۵۳

مورد نیاز

پول شرطی در مقابل خانه ارزنده مورد نیاز است ۷۵۷۵۳۵ و ۷۵۶۴۲۴

پول مورد نیاز بدون واسطه ۶۲۶۷۱۰ و ۶۲۳۳۷۷

قبوض وسهام

خریدفرصه دولتی‌قبوض مرحله سوم‌و شهرداری ۶۴۵۹۵۷

معاملات تلفن

مرکز خرید و فروش تلفن ۳۳ـ۳۲ـ ۸۵۳۰۳۱

خرید و فروش تلفن ۶۶۹۱۶۱

خرید و فروش تلفن ۶۶۵۴۵۵

خرید و فروش تلفن ۲۲۲۸۸۸

خریدار تلفن ۳۰۳۲۳۶ آـ۳۸۲۶

خرید و فروش تلفن ۶۶۱۸۱۸

استخدام

کارگر درب و پنجره ساز نیازمندیم تلفن ۵۵۱۸۵۴ ۱ـ۳ آـ۳۰۴۴

سازمان مد گلبانك جهت نمایش مد لباس‌به چند نفر مانکن زن و مرد و مدل عکس نیازمند است بعدازظهرها تلفن ۸۳۶۲۲۹

بیك کارگر زن جهت کارهای منزل تمام وقت نیازمندیم تلفن۸۴۴۱۵۷

لابراتوار مارین

بتعدادی کارگر باحقوق و بیمه و مزایا نیاز دارد تلفن ۷۳۰۴۳۸

درمانگاه کسری

پزشك متخصص‌و کارگر زن و مرد برای صبح و بعدازظهر نیازمند است تلفن صبحها ۳۵۰۵۰۰

معلم زبان

به‌تعدادی خانم باتجربه و با سابقه در آموزش زبان انگلیسی برای دبستان نیازمندیم تلفن ۸۹۳۸۵۰

بدو نفر کارگرماهرآبکار و ریخته‌گر (تزریقی) نیازمندیم تلفن۹۶۲۰۱۸

سفارت دولت قطر در تهران خانمی که مسلط بزبانهای‌عربی‌وانگلیسی و فرانسه و ماشین ـ نویسی باشد برای پست منشی مخصوص جناب سفیر استخدام‌می نماید حقوق بر حسب تجربه و کار دانی تعیین میگردد. داوطلبان بین ساعت ۹ صبح الی ۱ بعداز ظهر با تلفن ۲۲۱۲۵۶ و ۲۲۱۲۵۵ تماس‌بگیرند.

SITUATION VACANT:

WANTED an unmarried or married Iranian female well-experienced in Farsi and Latin typing and having complete command of the English language for a full-time employment. Call 669211 - 12, 669029 or 669025.

به تعدادی تکنیسین تاسیسات حرارتی وبرق برای تهران‌و شهرستان نیازمندیم داوطلبین‌به آدرس خیابان تخت ـ طاووس خیابان‌خردمندان پلاك ۶ مراجعه یا باتلفن ۸۴۴۳۹۴ تماس حاصل نمایند.

پرستار بچه

یك پرستار بچه با مشخصات زیر بطور شبانه‌روزی استخدام میشود:

۱ـ سن بین ۲۵ تا ۳۵ سال

۲ـ داشتن سواد وتجربه در نگهداری بچه نوزاد

۳ـ سپردن ضامن که حداقل‌یکسال خدمت‌کند

داوطلبان از ساعت ۹ تا ۱۲ و ۵تا۸ به تلفن شماره ۶۵۳۸۹۵ مراجعه نمایند. آـ۳۰۵۰

شرکت ایران اتومبیل به‌یکنفر ماشین نویس فارسی‌با سابقه‌تمام‌وقت و به یك نفر مترجم انگلیسی آشنا به‌تلکس نیمه وقت نیاز فوری‌دارد تلفن ۵۶ تا ۶۵۲۰۵۳

شرکت کورمید

بافراد زیر بطور تمام وقت نیازمند است

۱ـ سکرتر

باآشنائی‌کامل به زبان‌انگلیسی و تایپ فارسی و لاتین.

۲ـ حسابدار

یا کمك حسابدار

باسابقه کار علاقمندان به آدرس زیر مراجعه نمایند. شماره ۲۰۶ خیابان حافظ ساختمان تاج سفید طبقه چهارم تلفن ۶ـ۶۶۰۱۲۵ ۱ـ۲ آـ۳۴۵

استخدام راننده

به راننده پایه دو شخصی نیازمندیم‌بتلفن۶۵۹۸۴۱ مراجعه نمائید. ۱ـ۲ آـ۳۲۷

استخدام راننده

پایه دو شخصی برای کار تمام وقت تلفن ۸۵۳۰۳۳ آـ۳۱۱ ۱ـ۲

مهندسین‌مشاور عمران و منابع ایران

بافراد زیر نیازمنداست

۱ـ لیسانسیه‌یامهندس‌کشاورزی که‌در امور اقتصاد کشاورزی تجربه داشته باشد

۲ـ مهندس راه و ساختمان که درامور طرح و محاسبات راه و یا فرودگاه تجربه داشته باشد

واجدین شرایط که بزبان انگلیسی‌تسلط کامل داشته‌باشند خواهشمند است غیر از روز های پنجشنبه و جمعه صبح ها بین‌ساعت ۹ تا۱۱ و بعداز ظهرهابین۲تا۴ به محل شرکت واقع در عباس آباد خیابان پارک خیابان ششم پلاک ۲ مراجعه فرمائید.

شرکت آیران گرانیتکس ایرانی و آلمانی)

چند نفر تکنیسین ساختمان آشنا به زبان آلمانی و یا انگلیسی جهت‌کاردر کارگاه‌تهران استخدام می‌نماید بعدازظهرها ازساعت۱۷ الی ۱۹ به آدرس عباس‌ـ آباد مهرشاه (آپادانا) شماره ۱۱ مراجعه و یا با تلفن ۸۵۵۴۳۵ تماس حاصل فرمایند

شرکت ریل وی

به یکنفر آبدارچی جهت دفتر مرکزی خوداحتیاج دارد تلفن ۶۴۸۶۲۸

بچندنفر کارگر نظافتچی و نگهبان نیازمندیم۸الی ۴ بعدازظهر ۲۲۱۰۶۱

استخدام منشی

یکنفر دوشیزه یا بانو مسلط به تایپ فارسی‌و آشنا به زبان و تایپ انگلیسی برای تمام‌وقت مورد نیاز است. تلفن ۴ـ۸۳۷۰۳۱

استخدام نامه‌رسان

نامه‌رسان تمام‌وقت با گواهینامه موتورسیکلت آشنا به شهر تهران تلفن ۴ـ۸۳۷۰۳۱

استخدام لوله‌کش ماهر با حقوق مکفی تلفن ۸۳۸۹۶۸

گروه صنعتی بهار

(کارخانجات زاگرس)

استخدام میکند

۱۰ نفر کارگر برق‌کار صنعتی

۱۰ نفر کارگر پرسکار

۱۰ نفر کارگر ساده

داوطلبین‌بجاده‌مخصوص کرج کیلومتر ۱۴ تلفن ۹۷۰۰۲۲ مراجعه‌نمایند. آـ۵۰۷

استخدام حسابدار

تعدادی حسابداربا‌تجربه (حداقل ۳سال تجربه کار حسابداری) بصورت تمام وقت با حقوق و مزایای مکفی مورد نیاز یك شرکت تولیدی در حال توسعه می‌باشد متقاضیان بنشانی‌یوسف آباد (محمدرضاشاه) بین خیابان ۱۳ و ۱۵ شماره ۱۱۹از ساعت ۸صبح‌الی ۱۳ و از ساعت ۱۶ الی ۱۹ مراجعه فرمایند.

سکرتر

گروه شرکتهای ما برای‌تکمیل سازمان‌شرکتهای وابسته چند نفربانویادوشیزه با شخصیت، مدیره و باسابقه را با تسلط کامل به تایپ فارسی و لاتین و تایپ فارسی بهمکاری‌دعوت مینماید.باتلفن ۷۶۱۱۹۶ تعیین وقت فرمائید. آـ۸۱۳

سرپرست خط تولید

شرکت تولیدی واقع در شهر صنعتی البرزقزوین به یك نفر جوان فعال دیپلمه یا فوق دیپلم با معلومات شیمی جهت سرپرستی خط تولید کارخانه (فورمن)احتیاج دارد میزان حقوق‌نسبت به معلومات و علاقه به کار تعیین خواهد شد داوطلبین‌برای تعیین‌وقت مصاحبه‌با تلفن۶۴۹۱۳۶ تماس گیرند

جوانی با حداقل سواد ششم ابتدائی که موتور سواری بداند و معافیت داشته باشد برای پیشخدمتی‌وتحصیلداری باضامن معتبر نیازمندیم تلفن ۷۵۰۶۳۶ شرکت میبنکو

دوشیزه یا بانو جهت سکرتری نیمه وقت مورد نیاز است. تلفن ۶۴۶۴۳۸

استخدام خدمتکار

به‌یکنفر بانوی خدمتکارشبانه روزی یاروزانه با حقوق پانزده‌هزار ریال‌حداقل‌نیازمند است. داوطلبین از ۹ صبح الی ۴ر۳۰ بعد ازظهر به استثنای روزهای پنج شنبه وجمعه‌باتلفن‌های:۷ـ۸۳۳۰۰۵ تماس بگیرند. آـ۸۰۱

راننده جرثقیل کفی

شرکت سی ویل به یک نفر راننده‌جرثقیل‌کفی جهت‌تهران نیازمند است آدرس کریم خان‌زند جنب خردمندشمالی پلاك ۱ + ۱۲ آـ۷۶۸

نظافتچی

تعدادی کارگر نظافتچی تمام وقت و نیمه وقت نیازمندیم تلفن۳۹۳۳۹۹ ۱ـ۱۰ آـ۷۲۹

آگهی استخدام

به‌خانم منشی نیازمندیم تلفن آـ۷۱۱ ۱ـ۲ ۳۱۶۹۰۴

راننده

به یک راننده با حداقل ۵سال سابقه برای اتومبیل شخصی نیازمندیم ۲۴۸۴۱۹ آـ۷۱۴

به‌تعدادی کارگر خانم چرخکار فورا نیازمندیم تلفن۳۵۸۳۶۳ آـ۷۰۴

بیکنفر آبدارچی جهت شرکت نیازمندیم ۸۳۸۹۶۸

استخدام

بیك نفر دوشیزه یا بانو ماشین ـ نویس فارسی و لاتین بطور تمام وقت مورداحتیاج است. با تلفن: ۶۲۱۶۰۵ تماس حاصل فرمایند.

به یك نفر ویزیتور با وسیله نقلیه نیازمندیم

۵۹۲۲۰۷

اپراتور تلفن

آشنائی کامل به زبان انگلیسی‌برای۶ بعدازظهر الی ۱۱ شب تلفن ۶۸۶۳۰۱

راننده پایه دوم شخصی که حداقل یکسال سابقه کار با بنز خاور داشته باشد استخدام میشود تلفن ۷۵۶۹۴۷

تعدادی نقشه‌بردار با حداقل ۵ سال‌سابقه کار و ناظر فنی با حداقل ۱۰ سال‌سابقه کار در امور راه‌سازی استخدام می‌ـ شود طالبین به خیابان فیشرآباد خیابان نیکو شماره ۴۳ مهندسین مشاور اتکو مراجعه فرمایند

جویای کار

یکنفر وارد بامور تحویل و توزیع‌ماشین و سوخت‌دارای گواهینامه پایه یک آماده‌کار ۸۲۷۷۳۸ از ساعت ۵ تا۷ بعد ازظهر ۱ـ۲

نقشه‌بردار

بیست سال سابقه کار های اجرائی متره و تنظیم صورت وضعیت براهنمای ۲۷۲ و تلفن ۳۱۱۰۸۰ مراجعه فرمایند. ۱ـ۳ آـ۸۲۴۹

پانسیون

پانسیون خصوصی دانشجوی‌دخترمیپذیرد تلفن ۶۳۹۸۳۱

خانه‌شمارا بخارجیان اجاره‌میدهیم

۸۲۴۹۵۳ سازمان نیازمندیهای خارجیان خانه‌شمارابه‌خارجیان اجاره‌میدهد ۸۲۷۹۰۱-۸۳۸۱۰۶

آژانس استار اجاره بخارجیان ۸۴۶۱۶۳-۸۵۶۱۷۴

آژانس بین الملل جهت خارجیان متقاضیان مرتب شمارا اجاره میکند تلفن ۸۳۰۸۴۱-۸۳۰۸۴۲-۸۳۰۸۴۳

سازمان خدمات خارجیان سریعترین مرکز اجاره به خارجیان ۸۳۵۲۲۲-۸۳۹۰۲۵ ـ ۸۳۲۴۴۰

I.R.S. خدمات مسکن واقامت ایران مرکزاجاره بخارجیان تلفن: ۶۸۴۲۸۲

تهیه مسکن کوپر یك محل‌سکونت و کار در مناطق تجاری برای شما عزیزان‌آماده میباشد ۲۳۶۴۵۰ و ۲۳۲۰۲۷

وزیری ۶۵۸۱۸۸ ۶۵۳۷۴۳ اجاره بخارجیان ـ خرید ـ فروش

موسسه ایران‌ورلد ویلا و آپارتمان شما را به خارجیان اجاره میدهد ۶۸۰۱۵۷-۶۸۷۱۷۲

سازمان نیازمندیهای فرخ مرکزاجاره‌وخرید‌وفروش ۲۲۹۱۵۵-۲۲۹۱۵۷ مباشرت نیز میپذیریم

سازمان کلدن سیتی مرکزاجاره به خارجیان تلفن ۷۶۲۲۵۷-۷۵۶۹۲۲

کورش لیسینك اجاره به خارجیان ۸۵۱۴۷۷

اجاره بایرانی و خارجی آپارتمان خانه و ویلا در شمال‌شهر تلفن۹۳۶۷۵۳

جنرال هاوس مرکز اجاره بخارجیان ۶۶۵۷۲۷

آژانس کیهان اجاره به ایرانی وخارجی ۸۴۷۴۵۸

مؤسسه امور خارجیان مرکزاجاره تخت جمشید جنب ۵۰۴۰ ۷۵۱۷۸۲-۷۵۲۳۵۸

مؤسسه ظفر ZAFAR خانه‌شما بخارجیان اجاره میدهد بقلبهای ۲۲۵۵۰۴ ۲۲۷۷۴۶-۲۲۸۵۸۹

سازمان مسکن کندو کانون اجاره بخارجیان ویلا آپارتمان دفترکار خرید‌وفروش ۲۲۷۶۳۸-۲۲۷۶۳۹

۲۶۷۲۲۹ سریعترین مرکز اجاره منزل شمابه خارجی و ایرانی

خانه خوشبختی مخصوص اجاره به خارجیان ۸۳۲۴۴۰ ۸۳۵۲۲۲ ۸۳۹۰۲۵ ۸۳۹۷۴۰

مرکزاجاره به‌خارجی وایرانی خرید ـ فروش ۷۶۹۰۷۱ و۷۶۹۰۷۴

تهیه مسکن آگشن اجاره بخارجیان ۶۸۷۸۱۲

مؤسسه نیازمندیهای خارجیان خانه بخارجیان اجاره میدهد ۸۳۰۰۸۱-۸۳۰۰۸۲ ۸۲۱۸۱۱-۸۲۱۷۲۳ ۳۶۱ تخت جمشید مقابل سفارت آمریکا

مؤسسه امپایر ۲۳۷۵۰۰ خانه بخارجیان اجاره میدهد ۲۳۸۹۵۵-۲۳۲۲۲۲

سازمان مسکن پارس مرکزاجاره بخارجیان ۸۴۸۴۲۴ ۸۵۳۸۵۳ ۸۵۷۵۸۵ خرید‌وفروش

مؤسسه فرد بزرگترین مرکزاجاره بخارجیان ۶۸۶۱۵۸-۶۸۵۷۳۷

مرکز اجاره بخارجیان خرید و فروش ۹۳۶۲۷۸و ۹۲۲۲۱۶

۲۴ ساعته یونیورسال ۲۳۸۷۹۹ مرکزاجاره بخارجیان باتضمین یکساله

نیازمندیهای اطلاعات

تلفنهای: ۳۰۳۷۰۲-۳۱۱۲۱۹-۳۱۱۲۲۵-۳۱۱۲۲۴

نیازمندیهای اطلاعات تلفنی آگهی میپذیرد

تدریس خصوصی

انگلیسی خصوصی
مکالمه
۹۷۱۸۷۶

FOR ENGLISH LESSONS CONTACT MISS. SUSAN. TEL: 82 40 92.

انگلیسی کنتراتی
تضمینی
۸۳۳۳۱۹

مکالمه روزمره را
درهرسطحی که هستید بیاموزید
نوار و کتاب رایگان
۸۵۸۱۱۱ و ۸۵۰۱۱۱

انگلیسی توسط دبیر
انگلیسی تلفن ۸۳۳۳۱۹

تکدرس
توسط دبیران لیسانس
خصوصی
۸۳۳۳۱۹

انگلیسی فرانسه
MISS ALSA ۸۵۰۷۳۶

انگلیسی خصوصی تلفن
۸۵۵۸۰۱

استخدام منشی

به یك نفر دوشیزه یا بانو که تسلط کامل بزبان انگلیسی و تایپ فارسی ولاتین داشته باشند با حقوق خوب موردنیاز است لطفا از ساعت ۹ الی ۱۳ با تلفن ۸۵۳۸۰۱ تماس حاصل فرمایند .

شرکت ساختمانی

برای امور دفترفنی بطور تمام‌وقت احتیاج به افراد زیر دارد

۱ـ مهندس مترور با حداقل ۵سال سابقه کار
۲ـ دیپلمه ریاضی (مرد یا زن) با داشتن معافی دائم

لطفا حائزین شرایط با تلفن ۸۲۶۱۶۵ تماس بگیرند .

آگهی استخدام

شرکت تدافر جهت تکمیل کادرفروش‌واداری آشپزخانه های‌پیش‌ساخته و مبلمان به همکاری افراد ذیل احتیاج دارد

۱ـ سکرتر: آشنا به زبان انگلیسی و تایپ فارسی ولاتین یك نفر
۲ـ نقشه‌کش بادو سال سابقه‌کار
۳ـ ویزیتور مرد باحد اقل مدرك تحصیلی سوم متوسطه‌باوسیله نقلیه ترجیح‌داده میشود ۲نفر
٤ـ نامه‌رسان با گواهینامه موتورسیکلت و وسیله نقلیه
۵ـ سرایدار که متصدی آبدارخانه‌نیزباشد

افراد واجد شرایط همه روزه می‌توانند از ساعت ٤ تا۷ بعدازظهر به آدرس خیابان وزراء خیابان بیست‌و نهم شماره ۱۲ مراجعه نمایند.

آگهی استخدام
پیمانکاری کاویانی

بچند نفر تلفنچی زن برای تمام وقت احتیاج دارد .
داوطلبین بخیابان اراك شماره ٦۲ مراجعه نمایند .

آگهی استخدام
پیمانکاری کاویانی

بچند نفر راننده پایه یکم‌احتیاج دارد . داوطلبین روزهای یکشنبه ٦ ودوشنبه۷ شهریور ماه‌جاری‌از ساعت ٤ تا۷ بعد از ظهر بخیابان اراك شماره ٦۲ مراجعه نمایند .

شرکت نفت پارس
PARS OIL CO.

شرکت نفت پارس
افراد زیر را به همکاری دعوت می‌نماید .

۱ـ تکنیسین ابزار دقیق با ۳ تا ۵سال سابقه
۲ـ مکانیك ابزار دقیق
۳ـ برقکار صنعتی درجه ۲
٤ـ مکانیك ماشین‌آلات صنعتی درجه۲
۵ـ راننده لیفتراك
٦ـ کارگر نیمه‌فنی‌باتحصیلات ابتدائی

نشانی کیلو متر ۱۹ جاده مخصوص کرج بعد از دوراهی کاروانسراسنگ پالایشگاه نفت پارس

آگهی استخدام
بانك بین‌المللی ایران

جهت ادارات مرکزی خود تعدادی راننده باحقوق و مزایای مناسب استخدام مینماید .

خواهشمند است متقاضیان طی روز های‌اداری از ساعت ۸ الی۱٤ به اداره کارگزینی و رفاه‌بانك بین‌المللی ایران‌خیابان‌پهلوی خیابان‌دمشق(مقابل سینما رادیوسیتی) مراجعه نمایند .

شرکت‌مهندسین مشاوراسپشیال

جهت تکمیل کادر اداری خود به افراد زیر نیازمند است

۱ـ مهندس تاسیسات باحداقل ۲سال‌سابقه کار مفید
۲ـ تکنیسین تاسیسات باحداقل ۳سال‌سابقه کار مفید

داوطلبین میتوانند باتلفن ٦٦٦۰۷۳ تماس حاصل فرمایند .

صنایع هواپیمائی ایران

افراد واجد تخصصهای ذیل را با مزایای فوق‌العاده شغلی جهت کار درتهران بهمکاری دعوت‌مینماید

۱ـ تکنیسین ساختمان:
دیپلم متوسطه با ۳سال تجربه در امور مربوطه.

۲ـ برقکاردرجه۱:
ششم ابتدائی باه سال تجربه درامور مربوطه.

۳ـ نجار: ششم ابتدائی‌باه‌سال تجربه در امور مربوطه.

۴ـ گاردآتش نشانی:
سوم متوسطه و انجام خدمت زیر پرچم .

۵ـ پیشخدمت‌درجه۱:
حداقل سوم متوسطه و دارای تجربه در امور مربوطه .

از واجدین شرایط که در سازمانهای دولتی و سازمان های وابسته شاغل نبوده دعوت می شود به کارگزینی شرکت‌واقع‌درخیابان‌پهلوی، جنوب‌پارك ساعی‌شماره ۱۰۹۱ مراجعه نمایند.

شرکت سهامی ایران یاسا
استخدام‌مینماید

۱ـ متصدی تعمیرگاه اتومبیل ۱ نفر
۲ـ راننده پایه ۲ شخصی ۳ نفر
۳ـ کارگر ساده زن و مرد ۱۰۰ نفر

متقاضیان به کارگزینی کارخانه واقع در جاده جنوبی کرج اوائل جاده شهریار مراجعه و یا با تلفن ۸ـ۹٦۳۹۷۵ تماس بگیرند .

یك موسسه تجارتی‌برای سرپرستی‌وریاست تعمیرگاه خود فردی را که واجد شرایط باشدبه همکاری دعوت مینماید .

۱ـ تحصیلات حدود دیپلم متوسطه
۲ـ داشتن برك خاتمه خدمت نظام وظیفه یامعافی دائم
۳ـ سن بین ۳۰ تا ٤۵ سال
٤ـ سابقه مدیریت درتعمیرگاه حداقل ۳ سال
۵ـ آشنائی بزبان انگلیسی و اصطلاحات فنی مربوط
٦ـ آمادگی قبول‌اداره یك سیستم تعمیرگاهی مهم

واجدین شرایط همه روزه به‌جز پنجشنبه ها از ساعت ۲ الی٤ بعدازظهر با تلفن ۷۵۹۱٦۱ تماس حاصل نمایند .

مهندس راه و ساختمان
مترور کار های ساختمانی
با تجربه کافی ، جهت شهرستانها استخدام میشوند . داوطلبان می‌توانند از ساعت ۸ الی ۱۲ ظهر با تلفن های ٦۲۰۰۸٤ و٦۲۸٤۳٦ مذاکره فرمایند .

بیك خدمتکار زن بطورشبانه‌روزی برای منزل نیازمندیم
تلفن ۳۷۱۲۱۷ـ ۳۲۸۳۹۸

یك واحد تولیدی در اصفهان به افراد زیر نیازمند است

۱ـ کارمند کارگزینی حداقل تحصیلات دیپلم متوسطه با یکسال سابقه کار یکنفر
۲ـ کارمند دفتری حداقل تحصیلات دیپلم متوسطه بایکسال سابقه کار یکنفر
۳ـ کمک حسابدار حداقل تحصیلات دیپلم متوسطه با یکسال سابقه کار دو نفر
٤ـ کمک انباردار حداقل تحصیلات سوم متوسطه بایک سال سابقه کار یکنفر
۵ـ کارگر فنی حداقل تحصیلات ششم ابتدائی با یکسال سابقه کار ده نفر

شرایط عمومی

۱ـ دارا بودن دفترچه پایان خدمت یا معافیت دائم
۲ـ حداکثر سن ۳۰ سال

داوطلبان میتوانند همه روزه در ساعات اداری با در دست داشتن مدارك لازم به نشانی : خیابان عباس آباد شماره ۱۰٦ آقای بنکدار مراجعه نمایند.

شرکت‌سهامی‌سایانامید کی‌بی‌سی‌دعوت بهمکاری‌مینماید

۱ـ تعدادی دختر با تحصیلات اول راهنمائی جهت شغل بسته بندی
۲ـ تعدادی پسر با دردست داشتن برك پایان خدمت و تحصیلات سوم راهنمائی

آدرس خیابان قوام السلطنه ساختمان‌تریمف شماره ۲۹ طبقه سوم ـ نبی‌لو ساعت مراجعه ۸صبح الی٤ بعداز ظهر

NCR

Driver wanted for Managing Director of Foreign Company.
Must be resourceful and speak some English.

Please contact NCR Corporation of Iran.

Tel : 829224
827587
827588

گروه صنعتی شهریار

دونفر مهندس برق و مکانیك راکه دارای حداقل سه‌سال تجربه باشند جهت همکاری در کارخانجات اهواز دعوت مینماید .

واجدین شرایط میتوانند بنشانی خیابان‌حافظ بهجت‌آباد شماره ۵۷۸ ساختمان گروه صنعتی شهریار مراجعه نمایند . تلفن ۸۹۹۰۹۸ و ۸۹۹۰۹۳ـ٦

آگهی استخدام

شرکت پرسی‌گاز برای کار در سکوبه‌چند نفرباسواد حدودششم ابتدائی برای سرپرستی گروه کارگری و تعدادی کارگر ساده با مختصر سواد استخدام حقوق و مزایای عالی پرداخت مینماید .
سن داوطلبان بین ۲۵ و ٤۵ وجهت استفاده از این موقعیت لطفا به کارگزینی شرکت واقع درشادآباد (پهلوی نو) کیلومتر ۵ جاده قدیم کرج‌جنوب کارخانه‌شیرپاستوریزه مراجعه فرمایند.

کورش KOUROSH

فروشگاههای بزرگ زنجیره‌ای کورش

تعداد ۵ نفر برقکار با سابقه کاررا به‌همکاری‌دعوت‌مینماید .داوطلبان میتوانند همه روزه به‌استثنای‌روز های تعطیل بین ساعات ۸ تا ٤ بعد از ظهر به اداره کل گسترش واقع در خیابان روزولت نرسیده به تخت‌طاوس‌ـ کوچه مدائن پلاك ۳۳ مراجعه نمایند .

مهندسین مشاور سودتك ایران
استخدام‌مینماید

۱ـ آرشیتکت با بیش‌از ۱۰ سال سابقه کار درطراحی‌و اجرای عملیات‌ساختمانی باتسلط کامل درمدیریت پروژه‌های بزرك معماری‌وتسلط بزبانهای فرانسه و انگلیسی.

۲ـ منشی مدیرعامل باتسلط‌کامل‌به‌کلیه امور مربوط شامل تایپ فارسی ولاتین وتسلط بزبانهای فرانسه یا انگلیسی

متقاضیان باتلفن ٦۸٤۸۱٤ تماس حاصل فرمایند .

راننده

راننده پایه دو همگانی جهت رانندگی اتومبیل سواری شخصی و با حداقل ۵سال سابقه کار با شرایط زیر مورد نیاز میباشد .

۱ـ حداقل سن ۳۰ سال
۲ـ برك پایان خدمت و یا معافیت دائم
۳ـ ضامن معتبر

داوطلبین به‌آدرس ساختمان بوربور شماره ۱۸۸ بلوار شهرزاد ـ دروس مراجعه نمایند تلفن ۳ـ۲٦۵۰۵۱

استخدام نامه‌رسان

بیك نفر نامه‌رسان با سواد خواندن ونوشتن بطور کامل و برك پایان خدمت‌یا معافیت‌سربازی و گواهینامه موتوسیکلت سواری با دو سال سابقه کار مورد نیاز یك شرکت بزرك‌ساختمانی است تلفن ۱۵ـ۸۹۸٦۱۱

SKI

شرکت سهامی کنتورسازی ایران (عام)

برای رئیس حسابداری شرکت احتیاج به یکنفر باشرایط زیردارد

۱ـ لیسانس حسابداری
۲ـ تسلط بزبان انگلیسی
۳ـ حداقل سه‌سال سابقه‌کار در پست‌رئیس حسابداری

از داوطلبین واجد شرایط خواهشمند است همه روزه باستثنای روزهای پنجشنبه و جمعه به دایره کارگزینی شرکت واقع در شهر صنعتی البرز (قزوین) مراجعه نمایند .

تلفن ٤۰۹۱ و ٤۰۹۲

خبرگزاری تله‌پرس

بیك نفر مترجم انگلیسی درجه یك برای ترجمه متون از انگلیسی به فارسی مورد نیاز است تلفن ۲۹۳۹۹۵

مکالمه‌سریع
انگلیسی بدون کتاب
تلفن ٦٤۱۲۰۱ و ٦٤۲٦۱۹

دعوت بهمکاری

اداره روابط عمومی موسسه اطلاعات ازجوانان علاقمند حائز شرایط زیر برای همکاری‌در این موسسه با حقوق و مزایای مکفی دعوت مینماید

۱ـ منشی آشنا به ماشین‌نویسی فارسی (دوشیزه یا بانو) یك نفر
۲ـ کارمند دیپلمه دو نفر
۳ـ مستخدم باسواد یك‌نفر

جوانانی‌که بزبان انگلیسی آشنائی داشته باشند ارجحیت خواهند داشت .

برای دریافت اطلاعات بیشتر همه روزه‌از ساعت ۸٫۳۰ تا ۱۱٫۳۰ صبح بدفتر روابط عمومی موسسه واقع در خیابان خیام ساختمان اطلاعات مراجعه نمائید یا باتلفن ۳۲۸۲۵۵تماس بگیرید .

شرکت‌ساختمانی‌رامسر
افراد زیر را استخدام مینماید

۱ـ مهندس راه و ساختمان با ۵سال سابقه کار
۲ـ مهندس راه و ساختمان با حداقل ۳سال سابقه کار
۳ـ مهندس تاسیسات باحداقل ۵ سال سابقه کار

آدرس کاخ شمالی بالاتر از بلوار نرسیده به خیابان زرتشت ساختمان ۸۲ طبقه ششم تلفن ٦۵۲٤۸۲ و ٦۵۸۵۰۹

آگهی استخدام
کارخانجات روغن نباتی ناب

بتعدادی مونتاژکار و جوشکار با حقوق‌مکفی نیازمند است تلفن ۳۵و۹۵۳۰۳٤

SOOFER Co.
SCIENTIFIC PRODUCTS

آگهی استخدام

شرکت سوفر جهت تکمیل کادر فنی خود احتیاج بچند نفر تکنیسین درجه یك برق یا الکترونیك و یکنفر مهندس الکترونیك دارد.

شرایط استخدام مهندس الکترونیك

۱ـ داشتن برك پایان خدمت
۲ـ دانستن زبان انگلیسی
۳ـ افرادی که در علوم کامپیوتری (دیژیتال) اطلاعات بیشتری داشته باشند ارجحیت دارند
٤ـ دادن دوسال تعهدخدمت

شرایط استخدام تکنیسین

۱ـ داشتن دیپلم یا فوق‌دیپلم
۲ـ داشتن برك پایان خدمت
۳ـ مسلط بزبان انگلیسی

خواهشمند است به‌آدرس خیابان شاهرضا بین کالج و پهلوی خیابان خارك شماره ٦مراجعه یا با تلفن ۳تا ٦٦۰۵۸۰ داخلی ۳۵ تماس‌حاصل نمائید.

شرکت ساختمانی روناك

افراد زیر را به همکاری دعوت مینماید

۱ـ مهندس راه و ساختمان با تجربه درکارگاه جهت کرمانشاه .
۲ـ تکنیسین ساختمان با تجربه جهت قصرـ شیرین
۳ـ کارپرداز مصالح ساختمانی با تجربه در شرکتهای ساختمانی
٤ـ دوشیزه یا بانوی سکرتر آشنا به زبان انگلیسی .

داوطلبین‌به خیابان‌پهلوی جنب سینماآتلانتیك کوچه رهبان پلاك ۱۲ مراجعه نمایندتلفن۸۹۲۸۳۱

PHARMACEUTICALS ICI

استخدام تایپیست

دایره مارکتینك شرکت آی‌ـ سی‌ـ ای‌قسمت داروئی یکنفر خانم یا دوسیزه (منشی‌مارکتینك) را استخدام میکند .

امتیازات کاری :

ـ حقوق مناسب ، بازنشستگی ـ بیمه
ـ دو روز تعطیل در هفته
ـ ساعات کار ۷½ صبح تا۳ بعدازظهر

متقاضیان میتوانند در ساعات۸تا ۲بعدازظهر با تلفن ٦۵۹۳٦۲ تماس حاصل یا به آدرس میدان ایران‌نوین شماره ٦٤شرکت آی‌ـسی‌ـآی طبقه چهارم مارکتینك مراجعه نمایند .

دعوت بهمکاری

یك شرکت ساختمانی احتیاج به همکاری‌یك نفر مترور ساختمانی دارد
تلفن ٦۸۲۸۳۸

نیازمندیهای اطلاعات

تلفنهای: ۳۰۳۷۰۲-۳۱۱۲۱۹-۳۱۱۲۲۵-۳۱۱۲۲۴

مدیر کارگزینی

یك شرکت تولیدی بیك نفر لیسانسیه و حداقل ۵ سال تجربه درامورکارگزینی برای احرازپست مدیریت کارگزینی نیازمند است کسانیکه بزبان انگلیسی آشنائی داشته باشند ارجحیت دارند.
داوطلبین میتوانند با راهنمای شماره ۲۷۰ روزنامه اطلاعات مکاتبه نمایند

شرکت ماشین های راهسازی

(نمایندگی کاترپیلار) افراد زیر را به‌همکاری دعوت مینماید.

۱ـ دو نفر خانم یا دوشیزه که آشنائی کامل بفن ماشین‌نویسی فارسی‌و لاتین داشته باشند

۲ـ چند نفر خانم یا آقای دیپلمه که دارای برك‌خاتمه خدمت یا معافیت ازخدمت نظام‌وظیفه (غیرپزشکی) بوده وآشنایی به زبان انگلیسی داشته باشند.

۳ـ چند نفر تکنیسین مولدبرق ماشین‌آلات با دارا بودن سابقه‌کار از متقاضیان خواهشمند است همه روزه به استثنای روزهای پنجشنبه وجمعه از ساعت ۸ الی ۱۲ بکارگزینی شرکت واقع در خیابان سعدی شمالی شماره ۱۶۸ مراجعه فرمایند.

استخدام میکند

شرکت‌ارج‌برای تصدی مشاغل زیر با حقوق و مزایای منفی شمارا به همکاری دعوت میکند.

۱ـ حسابدار با تحصیلات لیسانس و حداقل ۲سال سابقه کار

۲ـ بازاریاب سهرستان و تهران‌با تحصیلات دیپلم متوسطه و حداقل دوسال سابقه کار

۳ـ سرپرست کارگاه با تحصیلات دیپلم‌فنی یا ریاضی ودوسال سابه‌کار در امور سرپرستی نارگاههای تولیدی.

۴ـ کارگرموتورپیچ باتحصیلات ششم‌ابتدائی و دو سال سابه کار

۵ـ کارگربرقکار ومکانیك‌ماشین آلات‌صنعتی با تحصیلات حدود سوم متوسطه و دوسال سابه کار

۶ـ کارگرساده دارای سوادخواندن ونوشتن ومعاف ازخدمت نظام‌وظیفه

آدرس: کیلومتر ۵ جاده مخصوص کرج‌تلفن ۹۶۲۰۳۱

استخدام فوری

دفتر فنی شرکت فسان جهت کار در تهران به تعدادی نقشه‌کش احتیاج دارد.
داوطلبین میتوانند به دفتر مرکزی این‌شرکت واقع در خیابان آناتول‌فرانس شماره ۹۹ به آقایان غریبیان و یا مهندس حقیقی در طبقه ششم مراجعه فرمایند.

شرکت کارخانه‌های صنعتی

آزمایش

(سهامی عام)

استخدام میکند

به تعدادی کارگر پرس‌کار و کارگر ساده با حقوق مکفی نیازمند است.
همکاران جدید ما علاوه بر مزایای قانونی روزانه ازپاداش ازدیاد تولید نیز بهره‌مندخواهند بود.
داوطلبین بایستی دارای معافیت غیرپزشکی بوده و به‌اداره کارگزینی کارخانه های صنعتی آزمایش واقع در کیلومتر ۱۲ جاده آبعلی‌سه‌راه آزمایش قسمت پرسنل مراجعه نمایند.

استخدام سکرتر

دو نفر دوشیزه یا بانو جهت کار در مطب دندانپزشکی تمام‌وقت و نیمه‌وقت مورد نیاز است ۸۳۴۱۵۱ و ۸۳۴۱۴۰

مولدبرقهای سیار

جهت کرایه تلفنهای
۳۵۵۵۶۴
۳۵۵۵۶۵-
نورهاشمی

شرکت حمل ونقل پورت‌هولج

یکنفر تحصیلدار با ضامن معتبر و سابقه‌کار را که رانندگی موتورسیکلت نیز بداند با حقوق مکفی بهمکاری دعوت مینماید. لطفا با تلفن های ۹۶۱۲۸۰ و ۹۵۳۳۶۶ و ۹۶۳۶۷۸ با آقای ظریفی تماس حاصل فرمائید.

باغی بمساحت تقریبی ۴هکتار که ۲٫۵ هکتار مشجر سه‌ساله درجاده ابعلی نرسیده به بومهن سه‌کیلومتر فرعی با سند مالکیت بفروش یا با ساختمان معاوضه میشود
۹تا ۱۲صبح تلفن ۷۹۲۶۴۸

صنایع هواپیمائی ایران

افراد واجد تخصصهای ذیل را با مزایای فوق‌العاده شغلی جهت کار درتهران بهمکاری دعوت مینماید:

۱ـ مهندس ساختمان: ۳ سال تجربه آشنائی کافی بزبان انگلیسی

۲ـ مهندس الکترونیک: ۳سال تجربه‌وآشنائی کافی بزبان انگلیسی.

۳ـ مهندس مکانیک: ۳سال تجربه وآشنائی کافی بزبان‌انگلیسی

۴ـ مهندس صنایع: ۳سال تجربه و آشنائی کافی بزبان انگلیسی.

۵ـ حسابدار: با ۲ سال تجربه و آشنائی بزبان انگلیسی

۶ـ کمک‌حسابدار: دیپلم متوسطه با ۳سال تجربه در امور حسابداری.

۷ـ پانچیست: دیپلم متوسطه با ۳سال‌تجربه

از واجدین شرائط که در سازمان‌های دولتی و سازمانهای وابسته شاغل نبوده دعوت‌میشود به کارگزینی شرکت واقع در خیابان پهلوی، جنوب پارك ساعی شماره ۱۰۹۱ مراجعه‌نمایند.

آگهی استخدام

یك شرکت فرانسوی یکنفر را که آشنائی کامل به زبان‌فرانسه و سابقه‌کار در امورگمرکی را داشته باشد باحقوق مکفی استخدام مینماید. از متقاضیان خواهشمند است همه روزه به جز ایام تعطیل‌باتلفن ۶ـ۸۵۹۹۷۱ داخلی۲۷۹تماس حاصل نمایند.

استخدام

۱ـ کمك‌حسابدار با ۳سال سابقه‌کار.
۲ـ مامور خرید با ۱۰ سال سابقه کار در شرکت های ساختمانی.
۳ـ نامه‌رسان با داشتن موتورسیکلت.
آدرس ـ خردمند جنوبی ـ ساختمان افسر طبقه اول شماره ۶

استخدام آشپز

بیك آشپز باتجربه نیازمندیم ازساعت ۹ الی۱۲ باتلفن ۲۴۱۳۵۰ تماس حاصل فرمائید.

آموزشگاه بهیاری پاستورنو

جهت دوره سوم‌بهیاری تعدادی داوطلب‌دختر را از میان دارندگان مدارك تحصیلی دوم(گروه خدمات‌بهداشتی‌یانظری)میپذیرد. پذیرفته‌شدگان از کمك هزینه قابل توجه یونیفورم کامل بیمارستانی بیمه درمانی‌وتغذیه‌رایگان برخوردار خواهند بود داوطلبان همه روزه میتوانند با در دست داشتن مدرك تحصیلی ۶ قطعه عکس ۴×۶ و دو برك فتوکپی شناسنامه به محل آموزشگاه واقع در خیابان عباس‌آباد خیابان بخارست بیمارستان پاستور نو مراجعه‌نمایند.

شرکت ال پی ال ایران

به ۳ نفرپیغام گیرنده‌برای کارهای خدماتی قسمت موتوری نیازمند است.
متقاضیان برای این شغل باید دارای شرایط زیر باشند.
۱ـ تسلط در صحبت‌کردن زبان انگلیسی
۲ـ معافیت دائم یا پایان خدمت نظام‌وظیفه
آدرس: نبش خیابان نظامی گنجوی خیابان پهلوی(توانیر)شماره۵۴۲باتلفن های۶یا۶۸۵۴۰۵

شرکت نفت پارس

PARS OIL.CO.

شرکت نفت پارس

تعدادی کارگر ساده را باحداقل سواد خواندن و نوشتن و در دست داشتن کارت پایان خدمت و یا برگ معافیت از خدمت به همکاری دعوت می نماید نشانی کیلو متر ۱۹ جاده مخصوص کرج بعد ازدو راهی کاروانسراسنگ پالایشگاه نفت پارس

آماده‌تحویل فوری کاشی ایتالیائی

شرکت‌کوپارت تلفن ۲۳۷۸۴۹

آگهی استخدام

شرکت کابل سازی ایکو ایران (سهامی عام)

به دو نفر تکنیسین برق با شرایط زیر نیازمند است.

۱ـ دارا بودن دیپلم کامل متوسطه
۲ـ آشنائی کامل به خواندن نقشه های‌کنترل برق (فشار ضعیف)
۳ـ تابعیت ایران
۴ـ دادا بودن تجربه صنعتی به مدت ۳ سال در واحد های صنعتی و تولیدی
۵ـ حداکثر سن۳۰ سال

افرادیکه در سیستمهای برق D.C سابقه کار داشته باشند در شرایط مساوی ارجحیت خواهندداشت.

داوطلبین خواهشمند است روز دوشنبه ۷ر۶ر۳۶ ساعت ۹ صبح به دفتر مرکزی شرکت واقع در خیابان فردوسی خیابان فروغی شماره ۷طبقه سوم مراجعه نمایند. ۱ـ۳

یك خانواده ایرانی مقیم فرانسه جهت امور خانه‌داری بانوئی را که به امور آشپزی آشنائی کامل داشته و فاقد لهجه محلی باشد نیاز دارد. داوطلبین با تلفن: ۲۹۳۹۹۶ تماس بگیرند.

آگهی استخدام

کارخانجات ویتانا

تعدادی کارگر ساده زن و مردرا با مزایای زیر استخدام مینماید

۱ـ برخورداری از دستمزد کافی و امکان اضافه‌کاری‌روزانه با۳۵درصد اضافه‌بردستمزد.
۲ـ برخورداری‌ازسودویژه بمبلغ‌قابل‌ملاحظه.
۳ـ استفاده از سرویس ایاب وذهاب‌رایگان.
۴ـ استفاده از غذای گرم وکامل.
۵ـ امکان استفاده ازوامهای‌ضروری.
۶ـ برخورداری ازبیمه کامل وبازنشستگی
۷ـ استفاده از مهد کودك برای نوزادان.
۸ـ امکان فراگیری تخصص و تصدی شغل بالاتر با مزایای بیشتر.

داوطلبین جهت‌کسب‌اطلاعات بیشترو ترتیب استخدام روزانه ازساعت ۸تا۱۴ به کارگزینی شرکت واقع در کیلومتر ۱۱ جاده جنوبی‌کرج مراجعه نمایند.

شرکت سهامی عام ویتانا

شرکت سهامی عام شیمیائی پارس

به دوشیزه یا بانوئی باحداقل ۳ سال سابقه در امور سفارشات قسمت فروش وآشنا به زبان انگلیسی نیازمند است.
لطفا با تلفن ۸۲۳۰۰۷ با خانم روشنك ازساعت۱۴ الی ۱۸ تماس حاصل فرمائید.

آگهی استخدام (حسابداری)

شرکت خدمات مهندسی برای‌کار در دفترتهران خود افرادواجدشرایط زیر را به همکاری دعوت مینماید

۱ـ حسابدار ارشد لیسانسیه حسابداری‌با سه‌سال‌سابقه کار و آشنائی کامل بزبان انگلیسی

۲ـ حسابدار لیسانسیه حسابداری با یکسال سابقه کار ویا دیپلمه‌باسه‌سال‌سابقه کارحسابداری وآشنائی بزبان انگلیسی

۳ـ صندوقدار دیپلمه باسه سال سابقه کار ـ صندوقداری با تضمین معتبر

واجدین شرایط که دارای تابعیت‌ایران‌وبرك‌معافیت یاخاتمه خدمت نظام‌وظیفه باشند میتوانند تقاضای کتبی خود را بوسیله صندوق پستی شماره ۱۵۱۶ ـ ۱۲ حداکثر تا۱۵ شهریور ماه جاری ارسال فرمایند.

شرکت گلوکوزان احتیاج به یک ژنراتوریاتوربین‌گازی به ظرفیت ۱۰۰۰ـ۸۰۰ کیلووات موجود در تهران یاتحویل وحمل فوری دارد. متمنی است به دفتر شرکت واقع در خیابان سپند شماره ۴۸ تلفن ۸۹۴۴۵۸ ـ ۸۹۸۳۰۱مراجعه نمایند

استخدام فوری نظافتچی

داوطلبین به آدرس خیابان آناتول‌فرانس شرکت فسان شماره ۹۹ (کارگزینی) مراجعه نمایند.

آگهی استخدام

شرکت سرمایه گذاری بانك های ایران بمنظور تکمیل کادر تخصصی خود بافراد با درجه لیسانس و بالاتر در رشته های اقتصاد، مدیریت بازرگانی، مدیریت صنعتی، حسابداری امور مالی، حقوق‌وعلوم اجتماعی برای تصدی مشاغل زیر نیازمند است:

سمت	تجربه
۱ـ کارشناس سرمایه گذاری	حداقل فوق‌لیسانس
۲ـ کارشناس‌پژوهشهای اقتصادی ومالی	حداقل دوسال تجربه در بررسیهای اقتصادی و مالی
۳ـ کارشناس پیشبرد طرحهای سرمایه‌گذاری (PROMOTION)	حداقل دو سال تجربه مفید در بررسی طرح ـ بررسی‌امکانات سرمایه گذاری و پیشبردطرحهای صنعتی
۴ـ کارشناس خدمات مدیریت	آشنائی با سیستمهای اداری و مالي و صنعتی
۵ـ کارشناس برنامه‌ریزی‌وبودجه	حداقل ۲سال تجربه در امور مالی و بودجه
۶ـ رئیس اداره حقوقی	با پروانه وکالت وحداقل دوسال سابقه کار
۷ـ رئیس روابط عمومی	باحداقل دوسال تجربه شغلی
۸ـ منشی درجه یك	دیپلم با تسلط بماشین‌نویسی فارسی و لاتین

افراد واجد شرایط استخدامی از حقوق‌ومزایای مکفی و بازنشستگی‌و پس‌انداز و مرخصی‌سالیانه و دو روزتعطیل‌در هفته‌استفاده مینمایند.واجدین شرایط تقاضای خو.را همراه یکقطعه از آخرین عکس پرسنلی به‌آدرس شرکت واقع درکریمخان زند مقابل شاه‌عباس شماره ۱۶ ارسال دارند.

NOTRE DAME DE FATIMA HOSPITAL

بیمارستان نتردام‌دوفاتیما

(وابسته‌به‌وزارت‌بهداری و بهزیستی)

آموزشگاه‌بهیاری نتردام‌دوفاتیما

آگهی پذیرش دانش آموز بهیاری

آموزشگاه بهیاری نتردام دوفاتیما برای سال تحصیلی جاری تعدادی دانش‌آموز دختر با شرایط زیرقبول مینماید:

دارا بودن سلامت جسمی‌وروانی
داشتن سن بین ۱۶ـ ۲۲ سال
ـ ارائه کارنامه قبولی سال دوم‌دبیرستان نظام جدید یا چهارم‌نظام قدیم
ـ موفقیت در امتحانات ورودی و مصاحبه حضوری

مدارك لازم برای ثبت‌نام

۱ـاصل‌کارنامه قبولی‌دوم‌دبیرستان نظام جدید یا چهارم نظام قدیم ویك برك فتوکپی
۲ـ فتوکی شناسنامه
۳ـ دوقطعه عکس ۴×۶
۴ـ دوره تحصیلی در آموزشگاه‌دو سال غیرشبانه‌روزی
۵ـ پرداخت کمك هزینه

داوطلبان میتوانند از تاریخ نشر این‌آگهی تا پایان روز ۸ر۶ر۲۵۳۶ همه روزه غیراز ایام‌تعطیل ازساعت ۸ الی ۴ بعدازظهر به بیمارستان نتردام واقع در یوسف‌آباد خیابان محمدرضا شاه کوچه ۲۱ مراجعه نمایند.

نیازمندیهای اطلاعات

تلفنهای: ۳۱۲۴۱۳-۳۱۱۲۲۷

نیازمندیهای اطلاعات تلفنی آگهی میپذیرد

شرکت سهامی (خاص) پخش البرز
افرادزیر را بهمکاری دعوت مینماید

عنوان شغل	تحصیلات مورد نیاز	شرایط احراز
کارشناس آمار	لیسانس آمار	قادر بمسافرت بشهرستانها
کارشناس فروش	لیسانس بازرگانی- اقتصاد	قادر بمسافرت بشهرستانها
زمان سنج	دیپلم ریاضی	قادر بمسافرت بشهرستانها
منشی	دیپلم دبیرستان	یکسال سابقه‌کار
کارمند حسابداری	دیپلم ریاضی یا طبیعی	یکسال سابقه کار
فروشنده	حداقل سوم متوسط	دارای گواهینامه موتورسیکلت
تحصیلدار	حداقل سوم متوسط	دارای گواهینامه موتورسیکلت وسپردن وثیقه‌ملکی

از متقاضیان واجد شرایط استخدامی وعلاقمند بهمکاری دعوت میشود که در ساعات اداری (۸ تا۱۴) بکارگزینی شرکت پخش البرز واقع در خیابان نادری ـ خیابان مسعود سعد ساختمان پخش البرز مراجعه نمایند .

تورمشهد

حرکت۲۳ شهریور مصادف باشب عید فطرشامل هتل، صبحانه، ناهار وشام هواپیما ۱۴۲۰ تومان تلفن ۲۶۶۷۳۲

توجه توجه

اوکازیون واقعی

چند دستگاه تریلر کفی وکمرشکن با نازلترین قیمت بفروش میرسد تلفن ۶۶۰۸۳۰

تصحیح آگهی مناقصه

درآگهی مناقصه شرکت ملی نفت ایران پالایشگاه آبادان که درشماره های ۱۵۳۹۰ و ۱۵۳۹۲ و۱۵۳۹۳ منتشر شد دوخت ۸۰ هزار دست لباس کار مورد نظر است

آگهی تغییر مکان- شرکت ترمپ
به اول خیابان روزولت ساختمان جم شماره ۴۰۵ انتقال یافته است

مهندسین فالکا

ماشینهای پلاستیک‌سازی - فروش-تعمیرات- مونتاژ تلفن ۶۶۰۷۷۹

SIEMENS

شرکت سهامی خاص تاسیساتی زیمنس جهت کادر فنی خود در تهران و شهرستانها تعدادی کارگر فنی را جهت نصب تابلو و تاسیسات برق استخدام مینماید .
متقاضیان می توانند از ساعت ۸صبح الی۱۳ خود را به کارگزینی شرکت واقع درخیابان‌فرح‌جنوبی اندیشه ۳ معرفی نمایند.

به چندنفر نقشه بردار مطلع درجه یك جهت انجام امور راه سازی و پل سازی درتهران واطراف تهران نیازمند است . تلفن ۶۸۳۵۰۴ و ۶۸۳۷۲۰

آگهی استخدام

یك شرکت بزرك تولیدی افرادی را بامشخصات زیر بهمکاری دعوت مینماید :
۱ـ انباردار با سابقه .
۲ـ دیپلم طبیعی یا ریاضی
۳ـ کارمند ترخیص کالا .
۴ـ تحصیلدار.
علاقمندان میتوانند به استثنای روز های پنج شنبه‌و جمعه همه روزه از ساعت ۹صبح الی ۳ بعداز ظهر به کارگزینی شرکت تولیدی زرواقع در کیلومتر ۱۸ جاده قدیم کرج مراجعه نمایند .

آگهی استخدام

صنایع کاغذسازی نوظهور جهت تکمیل کادر پرسنلی خود به‌یك نفر سرپرست‌دیك بخار با حداقل ۵سال‌سابقه کارنیازمند است متقاضیان میتوانند همه‌روزه ازساعت ۸ صبح الی۲بعداز ظهر بکارگزینی شرکت واقع در جاده قدیم کرج پشت کارخانه شیر پاستوریزه خیابان ۲۴ متری رضاشاه کبیر کوی شادآباد مراجعه نمایند .

یک‌شرکت‌ساختمانی بزرگ

جهت انجام امور ماشین‌نویسی خود یك‌نفر خانم ماشین‌نویس که کاملا به تایپ فارسی و لاتین آشنائی داشته باشد باتجربه‌حداقل ۲سال نیازمند است .
تلفن ۱۵ـ۸۹۸۶۱۱

آگهی استخدام
شرکت روغن نباتی ناب

به افراد زیر نیازمند است
۱ـ دوشیزه ماشین‌نویس فارسی
۲ـ دوشیزه دیپلمه ریاضی
تلفن قبل‌ازظهرها ۶۶۰۰۴۶ و ۹۴۷۹۳۸

مهندسین معمار و محاسب
تهیه نقشه ساختمان با اخذجواز از شهرداریها ۲۲۷۹۲۶

یک‌خانم که به‌امور بایگانی وارد باشد با شرایط زیر مورد نیاز است

شرایط :
۱ـ حداکثر سن ۳۵ سال
۲ـ حداقل تحصیلات دیپلم
۳ـ حداقل تجربه ۴ سال
از متقاضیان درخواست میشود همه روزه از ساعت ۸ الی۱۲ باتلفن ۶۴۲۲۵۸ تماس حاصل نمایند .

شرکت ورنکو

نماینده انحصاری موتور ژنراتورهای دویتس درایران
یکنفر سکرتر کاملا مسلط بزبان انگلیسی استخدام مینماید .
به آدرس خیابان سپهبد زاهدی خیابان‌آذرشهر پلاك شش ساختمان شهداد تلفن ۸۹۷۶۶۳ و ۸۹۹۵۸۵ مراجعه شود .

وقت کامپیوتر
درتمام ایام‌هفته واگذار میشود
کامپیوتر ۳۷۰ مدل۱۲۵ آی‌بی ام‌تلفن۹ـ۹۶۱۰۹۱

استخدام راننده جرثقیل

تعدادی راننده جرثقیل‌زنجیری ۲۵ تن الی ۶۰تن‌با حداقل۵سال سابقه کار درتهران مورد نیاز است .
تلفن۹۷۷۹۲۳ـ۹۷۱۰۹۸ـ۸صبح الی ۴ بعدازظهر

استخدام میشود

مؤسسه تولید وپخش‌پوشاك وابسته بسازمان شاهنشاهی خدمات اجتماعی افراد زیررا استخدام میکند :
۱ـ لیسانسیه یادیپلم باتجربه درامور اداری‌و تولیدی ۶ نفر برای تهران - زاهدان- گنبد کاووس
۲ـ لیسانسیه یادیپلم باتجربه در حسابداری صنعتی ۴ نفر برای تهران - زاهدان- گنبد کاووس
۳ـ لیسانسیه یادیپلم باتجربه در حسابداری بازرگانی ۲ نفر برای تهران - زاهدان- گنبد کاووس
۴ـ دیپلم باتجربه درانبار داری (کمک‌انباردار) ۴ نفر برای تهران
۵ـ دیپلم برای تحصیلداری و صندوقداری۱ نفر برای تهران
۶ـ خدمتگزار باسواد خواندن و نوشتن ۸ نفر برای تهران
۷ـ کارگر زن دوزنده با سواد خواندن‌و نوشتن ۴۰ نفر برای تهران
۸ـ راننده پایه دوم شخصی ۱۰ نفر برای تهران
۹ـ دیپلم باتجربه در انبارداری ۱ نفر برای ایلام
از داوطلبان درخواست میشود که به کارگزینی موسسه تولید و پخش پوشاك واقع در جاده آبعلی (سرخه‌حصار) روبروی انبار تویوتا مراجعه فرمایند .
تلفن: ۷۸۳۰۱۶ـ۷۸۳۰۱۷داخلی(۹)

یك شرکت ساختمانی جهت کار درتهران احتیاج به‌افرادزیردارد:

۱ـ تکنیسین ساختمانی	۲ نفر
۲ـ تکنیسین نقشه‌بردار	۱ نفر
۳ـ راننده جرثقیل	۲ نفر
۴ـ برقکار	۱ نفر
۵ـ میکانیك ماشین‌آلات	۱ نفر

تلفن ۲۳۸۷۶۰

استخدام

۱ـ کابینت‌سازو کمدساز (فلزی)
۲ـ کارگر آشپزخانه و سلف‌سرویس‌ساز
۳ـ پرسکار و قالب‌بند
۴ـ کارگر در وپنجره‌ساز فلزی
۵ـ آشپز غذاهای ایرانی
۶ـ نگهبان کارخانه
۷ـ کارگر ساده
واجدین شرایط بین ساعت ۸ صبح الی ۴ بعدازظهر به کیلومتر ۱۶ جاده مخصوص‌کرج مقابل پمپ‌بنزین شرکت وارکو ویا با تلفن ۹۵۵۷۱۷ تماس بگیرند

فروش فوق العاده
قاسمی

ازیکشنبه۶ شهریور بمدت یکهفته
۹ صبح الی ۱ بعدازظهر و ۴ الی ۷ بعدازظهر
شاه عباس ۱۶۴ تلفن ۸۳۵۵۰۱

نمایشگاه اتومبیل زیبا

مرکز فروش انواع اتومبیل
ایسوزو
ومینی بوسهای

جدید ۲۱ نفره وانواع کامیون ، اتوبوس ، وانت وسواری
نقدواقساط تحویل فوری
خیابان خاوران ایستگاه آقارضا
نمایشگاه اتومبیل زیبا
۳۶۱۷۹۲و۳۵۲۵۹۲
جوادگلپایگانی وماهرویان

اطلاعیهٔ شرکت پس‌انداز ووام مسکن کوروش بزرك
از روز شنبه پنجم شهریورماه ۲۵۳۶ شاهنشاهی تااطلاع‌بعدی‌ساعات‌کارشرکت‌برای مراجعه مشتریان محترم بقرار زیر خواهد بود:
صبحها: ازساعت ۸ تا ساعت ۱۳
بعدازظهرها: به استثناءپنجشنبه‌ها ازساعت ۱۷ تا ساعت ۱۸½
شرکت پس‌انداز و وام مسکن کوروش بزرك

قابل توجه صاحبان و مهندسین شهرکها
ایزولاسیون رطوبتی پشت‌بام‌درسطح‌شیب‌دار رنگی بسیار ارزان همچنین‌درسطح افقی‌پشت‌بام با تجدید ایزوله بدون کندن عایق‌قبلی‌باتضمین
شرکت ایزومر ۷۵۰۶۳۴

مبلیران

محل فروش کلیه طرحهای جدید مبلیران
خیابان فرح ۰۰ اقدم بالاتر از چهارراه تخت طاوس
تلفن ۸۴۳۱۸۲ از ۹ صبح تا ۸ شب یکسره بازاست

کارخانه تولیدی سیاك
سازنده اولین کپسول های آتش نشانی استاندارد شده در ایران مازاد گاز CO_2 تولیدی خود را با عقد قرارداد بفروش میرساند لطفا با تلفن ۸۳۳۱۹۴ ازساعت ۳تا۶ بعداز ظهر هر روز تماس حاصل فرمائید.

دفتر مهندسی معماری
به دو نفر دانشجو نقشه‌کش نیازمند است‌با تلفن ۸۹۵۳۴۰ تماس بگیرند .

هواپیمائی ملی ایران «هما»

استخدام معلم زبان انگلیسی (تمام‌وقت)

هواپیمائی ملی ایران «هما» برای‌تکمیل کادرسازمانی خود تعدادی معلم زبان انگلیسی (تمام‌وقت)رابا برخورداری از مزایا و در اختیار قرار دادن امکانات زیر به همکاری‌دعوت مینماید :
۱ـ برخورداری‌از حقوق ومزایای‌مکفی
۲ـ امکانات رفاهی گسترده
۳ـ استفاده ازبیمه های درمانی‌موسسات داخلی و بین‌المللی
۴ـ بیمه عمر و حوادث در حین کار و خارج از محیط کار
۵ـ مزایای مسافرت با «هما» وسایر خطوط بین‌المللی

شرایط استخدام
دارا بودن مدرك لیسانس در رشته ادبیات انگلیسی
تابعیت ایران
داشتن‌برك پایان‌خدمت یامعافیت دائم از خدمت وظیفه
حداکثر سن ۳۵ سال
قبول شدن در آزمایشات انتخاب
از داوطلبان‌واجد شرایطوعلاقمندخواهشمند است برك درخواست شغل را (بهمراه یك‌قطعه عکس وذکر شماره تلفن جهت دعوت برای انجام مصاحبه) حداکثر تا تاریخ ۲۳ر۶ر۲۵۳۶ به آدرس هواپیمائی ملی ایران «هما» صندوق پستی ۲۸۰۰ تهران (پروژه استخدامی۳۶) ارسال دارند .

SOCIETE HOSPITALIERE NOTRE DAME DE FATIMA

موسسه بهیاری بیمار ستان نتردام دوفاتیما به همکاری دعوت مینماید
۱ـ بیمارستان جدیدالتاسیس با ۱۶۰تخت خواب و همکاری بهترین گروه پزشکی ایرانی وانگلیسی استخدام مینماید

مربی پرستاری

مربی با تجربه کافی با مدرك‌لیسانس پرستاری و مسلط به زبان انگلیسی برای‌مدرسه بهیاری این بیمارستان موردنیاز می‌باشد
حقوق بستگی به میزان تحصیلات وسابقه کاری شخصی دارد.
از متقاضیان خواهشمند است‌به قسمت کارگزینی بیمارستان‌نتردام دوفاتیما واقع دریوسف‌آباد خیابان‌محمدرضاشاه کوچه ۲۱ مراجعه ویا جهت اطلاع بیشتر باتلفن ۶۲۳۸۸۳ تماس حاصل نمائید .

«چاله کنی» مسابقه ئی نوظهور بین شرکتها!

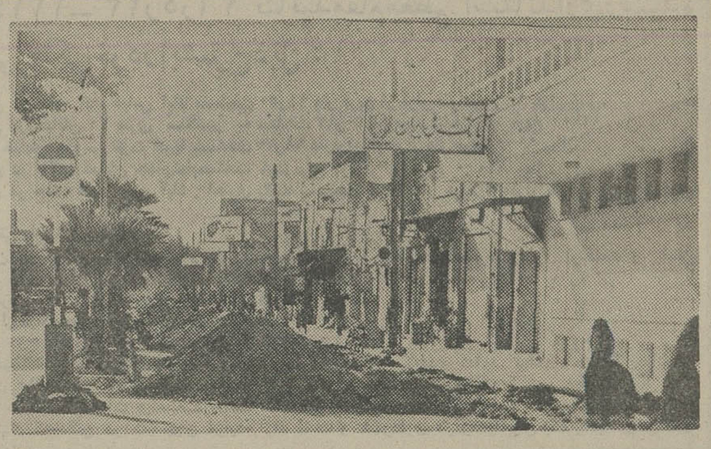

در مسابقه «چاله‌کنی» که اخیرا بین‌شرکت‌های‌مخابرات، اگوسازی ـ آب و برق‌دربهبهان برگزار گردید شرکت اگوسازی که کلنگ کارگران در جای سالم در خیابانهای این شهر باقی نگذاشته اول و مخابرات وآب به ترتیب مقام دوم ، و سوم را بدست آوردند .

تماشاچیان و داوران‌مسابقه «چاله‌کنی» که همانا اهالی محترم بهبهان باشند ، ضمن بیزاری شدید از این مسابقه مردم آزارانه سئوال کرده‌اند پس از پایان مسابقات وتعیین برنده اول ، آیا معلوم هست تکلیف اینجانبان چیست ؟چون از بدو پیدایش‌این‌گونه‌مسابقات تا آنجا که همه بیاد دارند کندن خیابانها و کوچه ها برق‌آساترین اقدامی بود که از شرکت‌های نامبرده سر زده اما پر کردن و پوشانیدن‌کانال ها و گودها و بالاخره قسمت های کنده شده موضوعیست‌که سابقه‌اش را در آرشیو عمرانی هیچ شهر و شهرستانی‌نمیتوان یافت !

مقامات برای خودشان فکر میکردند

این روزها ، رسیدن مطلب‌یا عکس یا گزارش مربوط به قطع و وصل برق ازشهرستان ها به سرویس زیر آسمان کبود ، مشکل عجیبی پیش آورده ، چون درپایان اغلب‌این مطالب اهالی محترم‌شهرستانها از مقامات مسئول‌تقاضاکرده‌اند که فکری بحال آنها بکنند ، حال آنکه یکبار نیزعرض‌شدکه اگر کار با فکر درست میشد ، مقامات فکری برای خودشان میکردند .

الغرض آخرین مطلب‌رسیده به سرویس زیر آسمان کبود درمورد قطع و وصل خارج از اندازه برق از شهرستان یزد است و طبق معمول زیانهای شدت گرما و مضار بی‌برقی برشمرده شده .. که امیدواریم خداوند متعال خودش عنایتی‌به اهالی محترم یزدبکند،والسلام.

مالکی که‌خرجش زیادشده

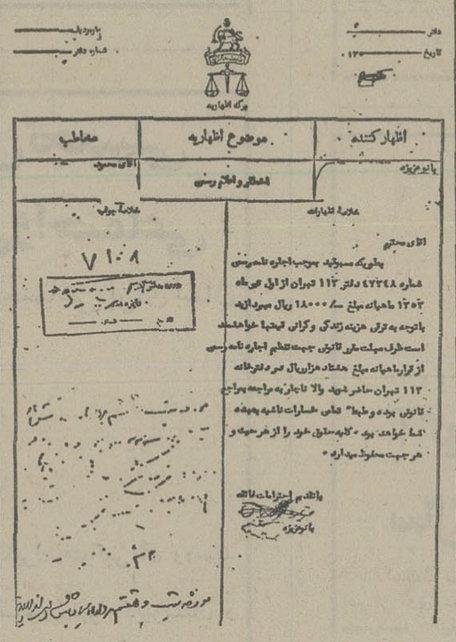

«اخطاریه»ئی که با«تقدیم احترامات فائقه» از جانب یک موجر محترم به مستاجر عزیزش رسیده و مستاجر کپیه آنرا برای ما فرستاده با آنکه انصافا خیلی خیلی محترمانه و مودبانه تحریر و تقریر شده ، با اینوصف معلوم نیست چرا دل آدم بحال این مستاجر کباب میشود ؟!

موجر از مستاجر خواهش کرده که با توجه به ترقی هزینه زندگی و گرانی قیمت‌ها در دو سال گذشته یکبارمشش هزار و دویست تومان به اجاره ماهانه‌اش بیفزاید ، در غیر اینصورت تمامی خسارات ناشیه (که معلوم نیست ناشی از چیست؟!) بعهده نامبرده خواهد بود ...

در مورد این اخطاریه مفسر املاک و مستغلات سرویس زیر آسمان کبود که خودش از معاملات ملکی های قهار وکار کشته شهر است ،عقیده دارد که چنین تقاضائی زیادهم‌تعجب انگیز نیست و ماهی هشت هزار تومان‌نیزاجاره بهای‌قابل‌داری بنظر نمیرسد (!)

حالا اگر این مستاجر سوراخ دعا را پیدانکرده وراه پول درآوردن را تااین سزو سال بلد نشده ، تقصیر صاحبخانه بی‌گناه چیست ، وانگهی اگر مالک خواهش میکرد که مستاجر باتوجه به افزایش هزینه زندگی اجاره‌اش را ماهی هشتاد هزار تومان بکند تکلیف چه بود مگر عجالتا کارنشدداره ؟... ولی خومانیم ، الحق والانصاف هرطور فکرش را بکنیم می‌بینیم اگر مستاجر بخواهد «خواهش» مالک عزیز خود را برآورده کند ، بزودی زود از زندان سر در می‌آورد .

بار کج بمنزل میرسد، مضروب خیر!

«بار کج به منزل نمیرسد » زمانی برای بچه‌های دبستانی از آن نصیحت‌های آبدار و جانانه بود، اما بعدها درخیلی از موارد خلافش ثابت شد ،که بماناد ! باری راننده محترم این وانت فسقلی‌که معلوم‌نیست با بار کج خود بتواند بمنزل برسد یا خیر ، نه تنها به موضوع کج و راست بودن بار همچنین به دوام بقاء اتومبیل خود نیندیشیده ، بلکه فکر این را نیز نکرده که چنانچه این کوه‌بار برسر عابری ، دوچرخه سواری ، موتورسوار بی‌آزاری فرود آید ، آیا مضروب به منزل خواهد رسید یا خیر ؟!

عکس از : محمد ویژگان

مبادله گدا، ازطریق خودیاری!

گدا بازار و گدابازی‌شدیدی که اخیرا گریبان زیر آسمان کبود را گرفته از قرار معلوم‌به این زودیها ول‌کن‌معامله‌نباشد..

از اهواز خبر رسیده که گرمای شدید شهر گدایان را چنان فراری داده‌که کسی‌برای رفع بلا و صدقه دادن گدا پیدا نمی‌کند . از آغاجاری عکسی از یک گدای حرفه‌ئی‌و مجرب فرستاده شده که با گرفتن چتر آفتابی به شغل شریف خود ادامه میدهد ومثل گدایان اهواز نازک نارنجی تشریف ندارد ، از کرمان‌خبر رسیده که بازار شهر از گدا انباشته گردیده و هرکس وارد کرمان شود ، فکر می‌کند محصول معروف کرمان بجای زیره و پسته «گدا» است .

در این خبر آمده که یکی دونا از گداهای نامبرده‌چنان گردن کلفت تشریف دارند که اگر کسی جواب رد به آنها بدهد به ضرب مشت از دندانهایش تسبیح «گدامقصود» درست می‌کنند .

بهرحال امیدواریم اگر مسئولان گداگیری زحمتشان نمیشود گداهای کرمان‌را جلب کنند و به کارهای مختلف منجمله شمردن‌زیره بگمارند(!) اگر کارهای دیگری سراغ‌دارند به آنها بدهند،در غیراینصورت اهالی شهرهای کرمان واهواز از طریق خودیاری مبادله گدا کنند ، یعنی حالا که اهواز گدا ندارد مقداری از کرمان قرض کند هنگامیکه هوامعتدل گردید و گدایان خوشگذران از کنار دریا برگشتند ، قرضش را به اهالی کرمان ادا کند !

آگهی

شهرداری مرودشت‌باستناد مواد۱ و۲ قانون نوسازی ممیزی اراضی‌داخل محدوده شهر راجهت وصول صحیح عوارض نوسازی شروع کرده است لذا بدینوسیله به کلیه مالکین داخل محدوده شهر اخطار مینماید که با مراجعه بدائره نوسازی مقدار مالکیت خودرا اعلام ناترتیب قانونی آن داده شود در غیر اینصورت بر اساس ماده ۱۱ قانون نوسازی اراضی اعلام نشده به تصرف شهرداری در آمده و برابر مقررات بامالکین رفتار خواهد شد . برای‌رفع هرگونه مشکل بعدی بهتر آنست که هریک از مالکین به‌وظیفه قانونی خود آشنا بوده تابراساس موازین قانونی‌مملکت ودر اجرای منویات رهبر عالیقدر شاهنشاه آریامهر بتوان خدمت بیشتری‌ارائه نموده ودر رفاه هموطنان عزیزموفقیت بهتری نصیب ماگردد.

شهردار مرودشت

هواپیمائی ملی ایران «هما»

آگهی استخدام

کارگر، راننده، آشپز

هواپیمائی ملی ایران «هما» برای تکمیل کادر سازمانی خود افراد واجد شرایط ذیل را با برخورداری از مزایا و در اختیار گذاشتن امکانات رفاهی زیر بهمکاری دعوت مینماید .

۱ـ حقوق و مزایای مکفی
۲ـ غذای گرم
۳ـ وسیله ایاب و ذهاب
۴ـ مزایای بیمه خدمات‌درمانی
۵ـ امکانات رفاهی گسترده

سمت	شرایط استخدامی
آشپز	داشتن سواد خواندن ونوشتن ، سابقه کار آشپزی با حداکثر سن ۴۵ سال
راننده پایه ۱	داشتن مدرك سوم متوسطه با ۵ سال سابقه گواهینامه رانندگی با مدرك ششم ابتدائی با ۸ سال سابقه‌گواهینامه رانندگی ویا حداکثر سن ۴۰ سال
کارگر ساده (غیرمتخصص)	داشتن سواد خواندن و نوشتن با حداکثر سن ۳۵ سال

از داوطلبان واجد شرایط فوق‌الذکر خواهشمند است با همراه داشتن اصل و فتوکپی مدرك تحصیلی برك پایان خدمت یا معافیت دائم و شناسنامه عکس‌دار و چهار قطعه عکس تا پایان روز ۳۰ شهریور ۲۵۳۶ همه روزه بغیر از پنجشنبه‌ها و ایام تعطیل از ساعت ۱۵ الی۱۹به اداره استخدام «هما» واقع درخیابان تخت‌طاووس ، نبش روزولت اطاق شماره ۱۰۷ مراجعه نمایند.

نیازمندی های اطلاعات تلفنی آگهی قبول میکند
تلفنهای ۳۱۱۲۲۴-۳۱۱۲۲۵
۳۱۱۲۲۹-۳۱۱۲۳۰

استوکاژ
STOCKAGE

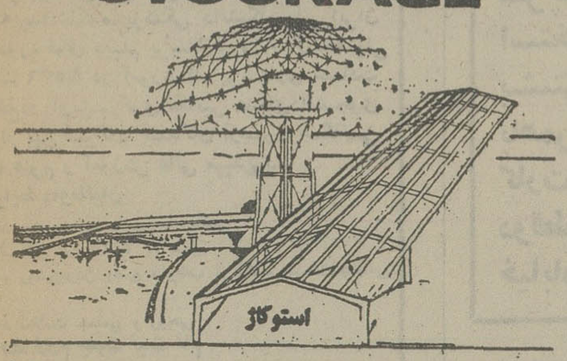

شرکت ساختمانی و صنعتی استوکاژ سازنده اسکلتهای پیش‌ساخته فلزی جهت کارخانجات و انبارها ـ قفسه بندی و تجهیزات انبارها ـ کفراژهای فلزی ـ مخازن هوائی و زمینی جهت کارخانجات و کشاورزی.

تلفن دفتر ۶۵۳۲۲۷
تلفن کارخانه ۹۵۲۵۲۶
امیرآباد شمالی سه‌راه فرحزاد شماره ۴۲۹ شرکت استوکاژ

پمپ های استیلس استیل نمو مرواید:

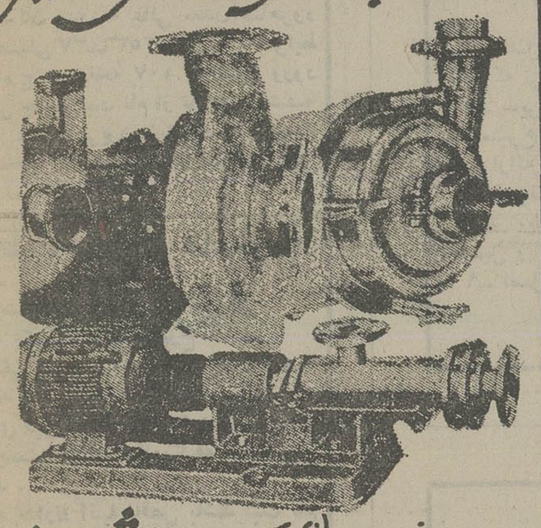

شیمیائی
غذائی
دارویی

نماینده انحصاری در ایران شرکت هوشهر (سهامی خاص)
تهران ـ سعدی جنوبی ـ پاساژ صدقی‌نژاد ـ تلفن ۳۹۲۹۰۷

استخدام

شرکت سهامی خاص صنایع جوشکاری
ولد ایران

برای تکمیل کادر پرسنلی خود

به کارمندان زیر: بانوان یاآقایان بطورتمام‌وقت با مشخصات‌نیازمند است .

از متقاضیان درخواست می‌شودکه با در دست داشتن یك قطعه عکس و مدارك لازم از تاریخ انتشار این آگهی از ساعت ۱۴ الی ۱۸ به محل شرکت واقع در

خیابان فردوسی ـ خیابان فروغی شماره ۷ساختمان کالای صنعتی مراجعه نمایند

۱ـ حسابدار با حداقل۵ سال‌تجربه‌مستمر درامورحسابداری بازرگانی
۲ـ کمك حسابدار (دیپلمه) باحداقل ۵ سال تجربه کاری مفید در حسابداری
۳ـ مسئول امور دبیرخانه با تسلط کامل به امور مکاتباتی بازرگانی‌و آشنائی قابل‌قبول‌درزبان انگلیسی .
۴ـ منشی و ماشین‌نویس فارسی ولاتین
۵ـ تحصیلدار با سابقه و داشتن‌گواهینامه موتورو ضامن‌معتبر
۶ـ فروشنده با حداقل سه سال تجربه مستمر در امر فروش صنایع سبك وسنگین
۷ـ متصدی کارتکس (دیپلمه با حداقل ۲سال تجربه و آشنائی بزبان انگیسی)
۸ـ بازاریاب
۹ـ تلفنچی
۱۰ـ خدمتکار
۱۱ـ کارگر ساده

برای استخدام در کلیه مشاغل یادشده بالا حق‌تقدم با مراجعانی است که بزبان انگلیسی تا حدودی آشنائی داشته باشند .

SICAB سیکاب

استخدام می نماید

۱ـ یکنفر مهندس راه و ساختمان دارای حداقل ۵سال تجربه کارـ تسلط کامل به زبان انگلیسی جهت تاسیسات کارخانه این شرکت واقع در شهر صنعتی البرز (قزوین)
۲ـ یکنفرمکانیك ماشین‌آلات‌صنعتی وتولیدی دارای حداقل ۵سال‌تجربه کارـ میزان‌تحصیلات حداقل ششم ابتدائی برای کارخانه این شرکت واقع در شهر صنعتی البرز (قزوین)
۳ـ یکنفر دوشیزه یا بانو مسلط به زبان انگلیسی برای کارهای امور اطلاعاتی

از واجدین شرایط تقاضا میشود همه روزه از ساعت ۸٫۳۰ صبح لغایت ۳٫۳۰ بعدازظهر به دفتر کارگزینی این شرکت واقع در میدان ونك خیابان ملاصدرا پلاك ۷۰ مراجعه و یا باتلفنهای ۶۸۵۱۷۲و۳ تماس حاصل نمایند .

آگهی استخدام کارخانجات اتومبیل سازی رنو

افراد مشروحه زیر را با حقوق‌و مزایای‌فوق‌العاده استخدم مینماید

۱ـ مهندس میکانیك آشنا بزبان فرانسه‌با سابقه کار .
۲ـ مهندس تولید ـ صنایع ـ طراحی ـ و یاقالب سازی آشنا بزبان فرانسه .
۳ـ تکنیسین میکانیك عمومی آشنا به‌نقشه خوانی با سابقه‌کار .
۴ـ تکنیسین شیمی جهت سرپرستی کارگاههای نقاشی باسابقه کار و داشتن تسلط بزبان فرانسه .
۵ـ لیسانس آمار آشنا به امور کارگزینی.
۶ـ منشی دوشیزه یابانو تسلط کامل به ترجمه زبان فرانسه و آشنا به تایپ فرانسه .
۷ـ دوشیزه یابانوی دیپلمه .
۸ـ سرپرست قسمت رنك وارد بامور نقاشی اتومبیل باسابقه‌کار .
۹ـ میکانیك ماشین‌آلات صنعتی .
۱۰ـ میکانیك دستگاه های نقطه‌جوش .
۱۱ـ قالب‌بند .
۱۲ـ جوشکار کاربیت .
۱۳ـ جوشکار برق.
۱۴ـ جوشکار C-O-2
۱۵ـ صافکار
۱۶ـ برقکار اتومبیل .
۱۷ـ نجار
۱۸ـ مونتاژکار درجه ۱ و درجه۲
۱۹ـ چرخکار درجه یك.
۲۰ـ کارگر پرسکار .
۲۱ـ کارگر لوله‌کش آشنا به جوشکاری .
۲۲ـ کارگر آهنگر
۲۳ـ کارگر پیستوله کار.
۲۴ـ کارگر نقطه جوشکار .
۲۵ـ نگهبان .
۲۶ـ شبگرد .
۲۷ـ کارگرساده .

شرایط استخدام

تحصیلات برای کارگران حداقل خواندن و نوشتن واجدین شرایط میتوانند همه روزه از ساعت ۸ صبح الی ۱۵ بکارگزینی کارخانجات اتومبیل سازی رنو واقع در جاده مخصوص‌کرج کیلومتر ۱۳ مراجعه نمایند .

شرکتی وابسته به‌یک گروه‌صنعتی

جهت تکمیل کادر خود افراد زیر را باحقوق و مزایای مکفی استخدام می کند .

۱ـ مدیر فروش باسابقه کار موثر ۲ نفر .
۲ـ حسابدار مرد مسئول ثبت دفاتر قانونی دیپلمه حداقل ۳ سال سابقه کار موثر ۴ نفر .
۳ـ حسابدارمرد مسئول‌صدور سنددیپلمه حداقل ۳ سال سابقه‌کار موثر ۲نفر .
۴ـ صندوق‌دار مرد دیپلمه با سابقه کار موثر وسپردن وثیقه ملکی یا بانکی ۱ نفر .
۵ـ مسئول صدور فاکتور دیپلمه آشنا به تایپ فارسی وسابقه‌کار موثر ۲ نفر .
۶ـ منشی مدیر عامل مرد یا زن آشنا به زبان انگلیسی یا فرانسه و تایپ فارسی و لاتین ۲ نفر .
۷ـ اپراتور تلفن ۲ نفر .

متقاضیان با در دست داشتن مدارك زیر.

۱ـ برك پایان خدمت یا معافی‌دائم
۲ـ عکس ۴×۶ یك قطعه
۳ـ برك عدم سوء پیشینه
۴ـ فتوکپی آخرین‌مدرك تحصیلی

جهت تعیین وقت مصاحبه از ساعت ۱۶ الی ۱۸ روز دوشنبه ۷شهریور به آدرس تهران خیابان بلوار الیزابت نبش کاخ شمالی شماره۳ طبقه چهارم قسمت امور اداری مراجعه نمایند .

دانشگاه ملی ایران

پذیرش دانشجو برای دوره فوق دیپلم پرستاری

مرکز پزشکی آموزشی و درمانی سعادت‌آباد وابسته بدانشکده پزشکی دانشگاه ملی ایران برای دوره فوق دیپلم پرستاری در سال‌تحصیلی ۲۵۳۷ـ ۲۵۳۶ در آموزشگاه پرستاری سعادت آبادواقع‌در اوین‌ـ کوی مکانیر عده‌ای‌دانشجوی دختر از بین شرکت کنندگان آزمون همگانی وزارت علوم و آموزش عالی میپذیرد.

شرایط داوطلبان

۱ـ داشتن دیپلم طبیعی یا ریاضی
۲ـ سن بین ۱۸ تا ۳۰ سال
۳ـ روشن‌بودن وضع داوطلب از لحاظ خدمات‌اجتماعی زنان .
۴ـ سلامت جسمی و روحی

مدارك لازم جهت ثبت نام

۱ـفتوکپی دیپلم متوسطه
۲ـ دو برگ فتوکپی شناسنامه
۳ـ شش قطعه عکس
۴ـ برگ آزمون همگانی
۵ـ رسید بانکی به مبلغ ۵۰۰ ریال که به حساب‌شماره ۱۳۶۴ بانک ملی ایران شعبه سعادت آباد و یایکی از شعب بانک ملی ایران به همین حساب واریز شده باشد .

تعهد و مزایا

۱ـ دانشجویان موظفند دو برابر مدت تحصیل ، تعهد رسمی خدمت در بیمارستان های وابسته به دانشگاه ملی ایران بسپارند و در سال اول ماهانه ۸۰۰۰ ریال سال‌دوم ۱۰۰۰۰ ریال کمک هزینه تحصیلی به آنان پرداخت خواهد شد .
۲ـ دو سال خدمت متعهدین مشمول ، به جای خدمت اجتماعی زنان محسوب میشود .

داوطلبان باید مدارک فوق را ازیکشنبه ۱۲ر۶ر۳۶لغایت ۲۶ر۶ر۳۶ همه روزه غیر از ایام تعطیل از ساعت ۸ صبح‌تا ۳ بعد از ظهر شخصا بدفتر آموزشگاه پرستاری مرکز پزشکی آموزشی و درمانی سعادت آباد(واقع در اوین) تحویل نمایند .

دانشگاه ملی ایران

آگهی ثبت نام مدرسه عالی معدن

پذیرفته شدگان مدرسه عالی معدن شاهرود برای سال تحصیلی ۳۷ـ۲۵۳۶ با توجه به‌شرایط اختصاصی مندرج درصفحه ۱۰۷ راهنمای ورود به آموزش عالی جهت ثبت نام از تاریخ سه‌شنبه ۸ شهریور تا ۱۴ شهریور بادردست داشتن مدارك زیر شخصا در شاهرود ، مدرسه عالی معدن مراجعه نمایند .

۱ـ اصل برك آزمون همگانی
۲ـ عین کارنامه‌یاگواهینامه‌قبولی ششم‌هنرستان ودوبرك رسید تائیدیه دیپلم.
۳ـ اصل شناسنامه و ۶ برك فتوکپی آن
۴ـ ۱۴ قطعه عکس ۴ × ۳ تمام‌رخ
۵ـ رسید بانکی بمبلغ ۱۵۰۰ ریال بابت بیمه حوادث یکساله
۶ـ دیپلمه های قبل از خرداد ۳۶ (متولدین ۳۸ و قبل‌ازآن)بایستی ازنظر نظام‌وظیفه منع‌قانونی نداشته باشند .

از کسانیکه مدارك آنها ناقص باشد ثبت نام بعمل نخواهد آمد .

آگهی استخدام

مرکز پزشکی فروغی ابری اصفهان به تعدادی کارگر تمیز کار باشرایط زیر نیازمند است:
۱ـ داشتن ۱۸ سال تمام و نداشتن بیش از ۲۵ سال.
۲ـ تابعیت دولت شاهنشاهی ایران.
۳ـ انجام خدمت زیر پرچم یاداشتن معافیت دائم.
۴ـ داشتن گواهینامه پایان تحصیلات ابتدائی.

افراد واجد شرایط پس از قبولی در آزمون ومصاحبه استخدام خواهند شد داوطلبان میتوانند ضمن واریز مبلغ ۱۵۰ ریال بحساب ۱۲۰۹ مرکزپزشکی فروغی ابری نزدبانک رفاه کارگران شعبه اصفهان فیش بانکی‌رابانضمام مدارک‌فوق حداکثر بمدت ۱۰ روز پس از نشر این آگهی به مرکز پزشکی فروغی ابری واقع در جاده قدیم یزد بالاتر از پل شهرستان مراجعه و تحویل نمایند .

تجدید آگهی مناقصه

شماره۷ـ۵۲ـ۱۴۰۱ر۴۹
مورخ۲۶ر۵ر۲۵۳۶

آمادگاه کرمانشاه جهت مصرف یک قلم گوشت گوسفند بمقدار مندرج درشرایط موجود تحویل در مریوان ازطریق مناقصه خریداری مینماید.پیشنهاد دهندگان میتوانند بامراجعه به‌آمادگاه و ملاحظه مشخصات اجناس و دریافت‌برگ‌شرایط و مشخصات معامله پیشنهادخودرا طبق مفاد مندرج‌درشرایط معامله تنظیم و تا ساعت ۹ صبح روز ۲۰ر۶ر۲۵۳۶ به‌آمادگاه کرمانشاه واقع در بلوار طاق‌بستان تسلیم نمایند.

آمادگاه کرمانشاه

اطلاعات
نشریه‌ایرانیان‌مقیم‌خارج‌ازکشور
هفته‌ای‌سه‌بار‌درسراسردنیا
دردسترس‌علاقمندان
قرارمیگیرد
باتلفن ۳۲۸۲۶۵ اطلاعات هوائی را
برای فرزندان خود آبونه شوید

آگهی استخدام

شرکت سهامی تولید وانتقال نیروی برق ایران(توانیر) وابسته به وزارت‌نیرو تعدادی کمك‌اپراتور که دارای مدرك تحصیلی سوم متوسطه باشند بمنظور تکمیل کادر فنی پستهای قم ـ بهرنك ـ خوراسگان ـ صنایع نظامی ـ زیاران ـ کازرون ـ شیراز ـ سرچشمه ـ خاتون‌آباد ـ اراك ـ امیدیه ـ بوشهر وبندر عباس استخدام مینماید . داوطلبان می توانند بمنظور کسب اطلاعات بیشتر وثبت‌نام حداکثر تاآخروقت‌اداری روز دوشنبه ۱۴ر۶ر۲۵۳۶ باهمراه داشتن اصل و فتوکپی مدرك تحصیلی ، اصل و فتوکپی کارت پایان خدمت‌وظیفه یامعافیت‌دائم ، اصل وفتوکپی شناسنامه و دوقطعه عکس ۴×۳ بامورکارکنان‌این شرکت واقع در میدان ونك ـ خیابان برزیل مراجعه نمایند . م الف ۱۳۴۲۶

آگهی ثبت نام پذیرفته‌شدگان سال تحصیلی ۳۷-۲۵۳۶ دانشکده‌علوم‌سیاسی‌واجتماعی

ثبت‌نام پذیرفته شدگان دانشکده‌علوم سیاسی واجتماعی برای سال تحصیلی ۳۷ـ ۳۶ به ترتیب زیر انجام میگیرد :

چهارشنبه ۱۶ر۶ر۳۶
از ساعت ۹ تا۱۳ و ۱۴ تا۱۷ رشته اداره امور سازمانهای محلی .
پنج شنبه ۱۷ر۶ر۳۶
از ساعت ۹تا۱۳ و ۱۴ تا ۱۷ رشته علوم سیاسی و امور حزبی

مدارك لازم جهت ثبت نام

۱ـ عین کارنامه یا گواهینامه قبولی ششم متوسطه (عکس‌دار)و یکبرك فتوکپی آن ورسید تائیدیه دیپلم.
۲ـ عین کارنامه قبولی سالهای چهارم‌وپنجم متوسطه که دارای امضاء و مهر دبیرستان و آموزش و پرورش باشد و یکبرك فتوکپی‌ازهر کدام .
۳ـ عین شناسنامه عکس‌دار و چهاربرك فتوکپی آن
۴ـ دوازده قطعه عکس ۴ × ۶ (مشخصات دانشجو پشت هرعکس نوشته شود)
۵ـ اصل برك آماده بخدمت یا معافیت دائم از نظام وظیفه و ۲ برك‌فتوکپی‌آن برای مشمولین پسر
۶ـ اصل برك پایان خدمت یامعافیت‌ازخدمات اجتماعی زنان‌ودوبرك فتوکپی آن برای مشمولین دختر که ترك تحصیل دارند .
۷ـ پذیرفته شدگانی که دراستخدام‌موسسات دولتی یاغیر دولتی هستند بایدموافقتنامه‌رسمی مقام متبوع خود را که حاکی از بلامانع بودن تحصیل و حضور تمام وقت در کلیه کلاسها باشد ارائه نمایند.
۸ـ دیپلمه های پسر سالهای قبل چنانچه‌در یکی از موسسات آموزشی مشغول تحصیل بوده‌اند ،یك برك گواهی ترك‌تحصیل ازمحل تحصیل قبلی با ذکر تاریخ دقیق شروع به تحصیل و ترك تحصیل و یا موافقتنامه ترك ـ تحصیل (ازاداره کل امور دانشجویان داخل)
۹ـ اصل کارنامه آزمون

دانشکده علوم سیاسی واجتماعی

قابل توجه‌دانشجویان‌دانشکده‌علوم تربیتی‌دانشگاه‌سپاهیان‌انقلاب‌ایران

بدینوسیله باطلاع کلیه دانشجویان دانشکده علوم‌تربیتی‌میرساند که ثبت نام نیمسال اول سال‌تحصیلی ۳۷ـ۲۵۳۶ در تاریخهای زیر در محل دانشکده علوم تربیتی دانشگاه سپاهیان انقلاب ایران انجام خواهد گرفت .

۱ـ دانشجویان سالهای دوم و چهارم روزشنبه ۲۶ر۶ر۲۵۳۶
۲ـ دانشجویان سال سوم روز یکشنبه ۲۷ر۶ر۲۵۳۶
۳ـ دانشجویان فوق لیسانس روز سه‌شنبه ۲۹ر۶ر۲۵۳۶

لازم است دانشجویان با دردست داشتن ۶ قطعه عکس ۴ × ۳ جهت ثبت‌نام حضور یابند، بدیهی است ثبت نام‌دانشجویان بعدازتاریخهای فوق‌الذکر باتاخیر محسوب‌وطبق مقررات مربوط عمل خواهد شد . م‌الف ۱۳۴۱۹

امور آموزشی و پژوهشی

آگهی نام‌نویسی‌پذیرفته‌شدگان‌مدرسه‌عالی پارس‌درسال‌تحصیلی ۳۷-۲۵۳۶ شاهنشاهی

نام نویسی پذیرفته شدگان رشته‌های مختلف مدرسه عالی پارس برطبق برنامه زیر انجام‌میگیرد .

۱ـ پذیرفته شدگان علوم تربیتی
روز های ۱۳ و۱۴ شهریورازه۸ر۵ صبح تا۱۲ واز ساعت ۲بعداز ظهر تا ۶دربخش علوم‌تربیتی واقع‌درجاده قدیم شمیران بعدازسه‌راه‌ضرابخانه
۲ـ پذیرفته شدگان بخش زبانهای‌خارجی
روز های۱۶ و۱۷ شهریور از ۸ر۵ صبح تا۱۲ واز۲ بعدازظهر تا۶ دربخش زبانهای خارجی واقع در جاده سلطنت‌آباد .
۳ـ پذیرفته شدگان بخش علوم
رشته فیزیك از ساعت ۸ر۵ صبح تا۱۲ واز ۲ تا۶ روز ۱۹ شهریور ماه
رشته شیمی از ساعت ۸ر۵ صبح تا ۱۲ واز ۲ تا۶ روز ۲۰ شهریور ماه
رشته ریاضی از ساعت ۸ر۵ صبح تا۱۲ واز ۲تا ۶ روز ۲۱ شهریور ماه
مدارك لازم برای نامنویسی و شرایط و مدارك لازم ازنظر وظیفه عمومی در هریك از بخشها آگهی شده است.

مدرسه عالی پارس

آگهی مزایده

شهرداری همدان در اجرای تصویبنامه های شماره ۱۷ـ ۲ر۲ر۳۶و۱۶۹ـ ۱۷ر۵ر۱۳۶انجمن‌شهر که طی شماره‌های ۱۶۷۵ـ ۷ر۲ر۳۶ و ۱۱۱۴۳ـ ۲۳ر۵ر۳۶ بتائیدمقام‌معظم استانداری‌رسیده پنج قطعه‌اراضی ملکی‌خودرابشرح‌ذیل :

۱ـ قطعه زمین واقع در جاده قدیم عباس آباد بمساحت ۹۴ر۵۰ متر مربع از قرار متر مربع ۱۰ هزار ریال.
۲ـ قطعه زمین واقع در خیابان ۲۰ متری سنگشیر به مساحت ۱۰ر۸۷ مترمربع از قرار مترمربع ۱۲۰۰۰ ریال.
۳ـقطعه‌زمین واقع‌درخیابان‌سیروس توت قمیها بمساحت ۹۸ر۷۵ مترمربع از قرار متر مربع ۶۰۰۰ ریال.
۴ـ قطعه زمین واقع در بالای خیابان جهان‌نمابمساحت ۸مترمربع ازقرار مترمربع ۱۲۰۰۰ ریال.
۵ـ قطعه زمین واقع در جاده قدیم عباس آباد ۱۰متری یگانه بمساحت ۲۲ر۵ متر مربع از قرار مترمربع ۴۰۰۰ هزار ریال.

از طریق مزایده باشرایط آتی بفروش میرساند.
۱ـ پیشنهاد دهندگان بایستی ۵ درصد بهای زمین را بحساب ۱۰۲۶۲ بانک ملی بنام شهرداری پرداخت و فیش آنرا پیوست پیشنهاد خود نمایند.
۲ـ شرکت کنندگان‌درمزایده بایستی مشمول منع‌مداخله کارمندان نباشند.
۳ـ بهای زمین نقدا از برنده مزایده دریافت خواهد شد.
۴ـ کلیه هزینه های درج آگهی و غیره بعهده برنده خواهد بود.
۵ـ در مورد احداث‌ساختمان در زمینهای مورد فروش شهرداری هیچگونه تعهدی ندارد. پیشنهاد دهندگان بایستی پیشنهادات خودرا تاساعت ۱۰ صبح روز چهارشنبه مورخ ۲۸ر۶ر۳۶ در پاکت سربسته لاک و مهر شده در قبال اخذ رسیدبدفترشهرداری تسلیم نمایند پیشنهادات واصله درساعت ۱۱ صبح همان روزباحضور اعضاء کمیسیون باز و قرائت خواهد شد حضور پیشنهاد دهندگان در کمیسیون مزایده آزاد است و شهرداری در رد یاقبول یک یاکلیه پیشنهادات مختار است .

شهردار همدان ـ چوبك

دانشگاه فردوسی ۱۳۳۵

شماره ۹۰۴ر۱ـ۱۳ ـ تاریخ ۱ر۶ر۲۵۳۶

آگهی انتخاب‌درس‌ونام‌نویسی نیمسال‌اول سال‌تحصیلی ۳۷-۲۵۳۶ دانشگاه‌فردوسی

انتخاب درس ونام نویسی نیمسال اول سال تحصیلی۳۷ـ۲۵۳۶ برای کلیه رشته‌های تحصیلی دانشگاه فردوسی اعم از فوق دیپلم، لیسانس (روزانه، شبانه) فوق لیسانس ودکتری از روز یکشنبه ۲۷ شهریور لغایت ساعت ۱۲ صبح چهارشنبه ۳۰ر۶ر۲۵۳۶ بعمل خواهد آمد.

دانشجویان باید باتوجه به حرف شروع نام خانوادگی وبا در دست داشتن کارت دانشجوئی سال گذشته خود شخصا در موعد مقرر به مرکز نام‌نویسی دانشگاه (سالن سلف سرویس قدیم) مراجعه و برطبق آئین‌نامه مربوط نسبت به ثبت نام خود اقدام نمایند.

دانشجویانیکه حرف شروع نام خانوادگی آنان ازالف لغایت‌چ‌می‌باشد روزیکشنبه ۲۷ شهریور ماه ۲۵۳۶
دانشجویانیکه حرف شروع نام خانوادگی آنان ازح لغایت ش می‌باشد روز دوشنبه ۲۸ شهریور ماه ۲۵۳۶
دانشجویانیکه حرف شروع نام خانوادگی آنان از ص لغایت گـ می باشد روز سه شنبه۲۹ شهریور ماه ۲۵۳۶
دانشجویانیکه حرف شروع نام خانوادگی آنان از ل لغایت ی می باشد روز چهارشنبه ۳۰ شهریور ماه ۲۵۳۶

دانشجویانیکه بعللی نتوانند در موعد مقرر مراجعه‌ونام نویسی نمایند می‌توانند حداکثر از روز شنبه ۲ مهر لغایت ساعت ۱۲ صبح روز چهارشنبه ۶ مهرماه ۲۵۳۶ بـا پرداخت هزینه دویست ریال برای هر روز تاخیر نام‌نویسی کنند. (تاخیر براساس برنامه فوق از روزی که نوبت نام‌نویسی دانشجو بوده است . محسوب خواهد شد) غیبت این مدت جزو غیبت سه هفته در هر نیمسال در هردرس، موضوع ماده ۵ آئین نامه‌کلیات (نظام واحدی، سال‌آموزشی، امتحانات و حضور دانشجو) محسوب خواهد شد.

توجه دانشجویان را به این موضوع جلب می‌نماید که دانشجویان مقیم خوابگاه می‌توانند صبحانه وناهار و شام خود را در غذاخوری (سلف سرویس) خوابگاه صرف نمایندولی دانشجویان سالهای مختلف دانشگاه که در خوابگاه اقامت ندارند فقط می‌توانند ناهار را در دیگر غذاخوریهای دانشگاه صرف کنند.

دانشگاه فردوسی

سازمان بهداری و بهزیستی استان فارس — دانشگاه پهلوی — جمعیت شیر و خورشید سرخ

آگهی پذیرش دانشجو

داوطلبان تحصیل در دوره‌های دوساله فوق دیپلم پرستاری و مامائی مدارس وابسته به مراکز زیر :

۱ـ سازمان بهداری و بهزیستی استان فارس — شیراز
۲ـمرکزآموزش‌پرستاری‌دانشگاه پهلوی — شیراز
۳ـ جمعیت شیروخورشید سرخ — شیراز

درصورتیکه دارای شرائط مندرج در صفحه ۲۸ و۱۵۴ و۱۵۲ دفترچه راهنمای ورودبه‌آموزش عالی سال ۳۷ـ ۲۵۳۶ شاهنشاهی باشند می ـ توانند فتوکپی کارنامه آزمایش همگانی سال جاری خودرا به‌ضمیمه درخواست تکمیل شده زیر شخصا باپست سفارشی تا تاریخ روزبیستم شهریورماه به نشانی زیر ارسال دارند .

شیراز ـ مرکز آموزش پرستاری دانشگاه پهلوی

داوطلبان باید با در دست داشتن کارنامه آزمایش همگانی سال جاری در روز ۲۰ شهریورماه بمرکز آموزش پرستاری دانشگاه پهلوی‌واقع‌در ساختمان آموزشگاه عالی‌پرستاری نمازی مراجعه نمایند .

خواهشمند است نام مرا جزو داوطلبان‌یکی از مراکز آموزشی نامبرده زیر ثبت‌نام نمائید.

سازمان بهداری وبهزیستی استان فارس شیراز پرستاری ☐ مامائی ☐
مرکز آموزش پرستاری دانشگاه پهلوی شیراز پرستاری ☐
جمعیت شیروخورشید سرخ فارس شیراز پرستاری ☐

فتوکپی کارنامه آزمایش همگانی سال جاری را ضمیمه این درخواست کرده واعلام میدارم‌که واجد کلیه شرائطلازم میباشم .

نام نام خانوادگی امضاء
تلفن تاریخ نشانی :

نمایش عقاب و روباه، اثری از بیژن مفید به‌کارگردانی اردوان مفید

آرمانگرایی کارگردانی که‌نویسنده‌رانفی‌میکند

محمد ابراهیمیان

نمایش ملو درام حیوانی بیژن مفید که می کوشد در این حیطه یک ملو درام انسانی باشد.

هنگامی بعد وسیع تری میگیرد که در اجرای اردوان مفید به پایان غم انگیزی دست می یابد و در همین انجام نا خوش است که مفید کوچک آرمان طلبی مفید بزرگ را نفی میکند با نمایش واقعیت غیر قابل انکاری همه رغبت های تماشاگر را برای قبول یک دنیای ایده ال، در هم میکوبد بی آنکه کوشیده باشد با تاکیدی بر این مساله نقش تراژیک نمایش را تشدید کرده باشد.

نمایش گوشه‌ای از یک جنگل را تصویر میکند که گرفتار سیلاب می شود و بچه روباهی را در خطر نا بودی قرار میدهد. روباه که فریاد های کمک و یاری را از سوی فرزندش می شنود به همه حیوانات و دیگر پرندگان اطرافش پناهنده می شود. لکن هیچ یک کوششی برای نجات فرزندش نمی کنند.

چرا که هر یک از او زخمی خورده‌اند. روباه کلیه امید های خود را برای نجات فرزند، از دست رفته می پندارد که عقاب سر میرسد و بعد از یک فصل طولانی جدلی که در آن هویت روباه بوسیله عقاب به او شناسانده می شود، بچه روباه توسط عقاب از مرگ می رهد. با توجه به این مساله که در گذشته روباه تنها پسر عقاب را زیر دندانهای تیزش قطعه قطعه کرده است. اما عقاب این را میداند که خون را نباید با خون جواب گفت. لکن بخاطر اینکه به روباه درسی اموخته باشد درون خود را از کینه می زداید و پسر او را که گرفتار سیلاب است نجات میدهد. می بینید که در این حد نمایش یک بعد اموزشی دارد که بکار بچه ها میاید که درس گذشت میدهد.

عنصری که در سرتاسر نمایش حضور ملموسی برای تماشاگر و حضور نا ملموسی برای شخصیت های نمایش دارد، در درام انگیزه‌ای ایجاد میکند که منتج به یک ملو درام جدی می شود. حضور مار مولکی بر صحنه که از لابلای دست و پای حیوانات بر زمین می خزد و هیچ یک از عناصر دیگر صحنه بظاهر از وجود او آگاهی ندارند، ایجاد ریتم غمگنانه‌ای در پایان نمایش میکند. درست در لحظاتی که عقاب فرزند روباه را به سلامت به پدر می سپارد، حیوانات دیگر تازه متوجه حضور مارمولک میشوند و با هجوم خود و دریدن او به تراژدی‌ای که اردوان مفید از پیش با حرکت انفرادی مار مولک بر صحنه فراهم کرده شکل میدهند، در حقیقت همزمان با رفع یک درام یک تراژدی تکوین می یابد حتی عقاب برغم گذشتن از خون فرزند خویش نمی تواند اثری در فضا ایجاد کند، گوئی هیچ کس بانگش را نشنیده و گذشتش را ندیده است و بدینسان عقاب با همه شکوهش تنها میماند و جنگل قانون خود را ادامه میدهد.

اردوان مفید با ایجاد فضائی مناسب و بهره گیری از عنصر صوت (صدای پرندگان جنگلی) تماشاگر را پیش از شروع نمایش در میدان عمل می نشاند که بدینوسیله اجرایش بعدی باور کردنی بیابد. علاوه بر این با ایجاد ریتم مناسب و تندی که لازمه نمایش است هراس شخصیت های نمایش را در لحظات پر تب و تاب زندگیشان القا میکند این میسر نمی شد اگر انعطاف بدنی بازیگران نا ممکن بود، اما کوشش اردوان مفید در پرورش فیزیکی بازیگران که گاه حرکاتشان به باله میماند او را به هدف نزدیکتر کرده است.

هر چند که بازیگران بغیر از بهمن مفید غیر حرفه‌ای باشند. بیان نمایش و شکل اجرائی آن هر چند به عمد برای کودکان پایه ریزی نشده لکن ساختمان کلی آن کودکانه است که با صداقتی در عمل بکار بزرگتر ها ها نیز میاید زیرا در این میدان عمل بزرگتر ها هستند که بصورت غریزی خوب و یا بد را به کوچکتر ها منتقل میکنند. در خط کلی نمایش آنچه تحلیل می شود بدی است که عایدش مفهوم نیکی است و هر چند این نتیجه در عینیتی اشکار قوام می یابد.

تماشاگر که بظاهر به پایان خوشی ـ نجات بچه روباه ـ دست یافته است.

واقعیت گزنده‌ای را نیز پیش چشم دارد، بهمین دلیل نمایش میان کودکانه بودن و کودکانه عمل کردن معلق می ماند چرا اگر مخاطب کودک باشد، لاجرم در برزخ میان نیکی و بدی گرفتار می اید، و این پرسش طبعا برای تماشاگران کم سال پیش خواهد آمد که پس نتیجه انهمه خطابه در وصف نیکی چه بود؟ باین ترتیب اجرا ضمن اینکه تماشاگر خودش را به حقیقت و واقعیت نزدیک می سازد او را از حقیقت من گریزاند و بیشتر متوجه واقعیت میکند مساله‌ای که لابد به تماشاگر خردسال گران میاید.

بهر تقدیر نمی شود انکار کرد که اردوان مفید نگاه درستی به تئاتر کودکان دارد چرا که اجرایش از این نمایش بیانگر شناخت درست او شیوه تئاتر کودکان است که با مهارتهای خاص خودش در حرکت میزانسن و فرم رابطه تحسین انگیزی با تماشاگر بر قرار میکند ضمن اینکه با بهره گیری از قابلیت های ممکن کلیه ابزار صحنه به لحظات درخشان تئاتری دست می یابد که برای کودکان دریافتنی است. باین ترتیب و با توجه به کارنامه اردوان مفید و کوششهایش در راه تئاتر کودکان می توان امیدوار بود که حرکت درستی در پیشبرد تئاتر بچه ها صورت گرفته است که شکل پویای آن نوید دهنده آینده‌ای درخشان برای تئاتر کودکان و تربیت تماشاگر خوب تئاتر است.

نمایش عمرخیام درنیویورک

کارشان بازی باخیام وبازی باتماشاگر بود

بیژن امکانیان

صحنه‌ای از عمر خیام در نیویورک

عمر خیام در نیویورک

نویسنده وکارگردان: عزیز چیتائی

بازیگران: عزیز چیتائی ـ یان دانکن داگلاس ـ جیل کارپن هورویتز واولگاالنامالوف

برای آنکه هرگونه سوء تفاهمی راجع به این نمایش برطرف شود، پیش از هرچیز باید بگویم که نام نمایش برغم یکی دو اشاره‌ای که به آن میشود هیچگونه ارتباطی با خود نمایش ندارد وبه احتمال زیاد در این میان از شهرت خیام سوء استفاده شده تا تبلیغی باشد برای نمایش که بدینوسیله کنجکاوی تماشاگر را برانگیزد واو را به خود جلب کند.

محتوای کار که محتوائی تکراری است، ارزش مطرح شدن دوباره را دارد، اما بشرط آنکه قالب اجرائی آن تحمل محتوا را داشته باشد واز طریق ساختمانی نمایشی بدان ابعاد گوناگون بخشد. در غیر اینصورت همانطور که در این اجرا بچشم میخورد نمایش تشکیل میگردد، از مقداری مکالمات بی سروته به اضافه میزانسن های ناپخته ونازیبا که مذبوحانه میکوشند با لحنی مایوس از سرگردانی وبی ارتباطی آدمها در حوزه احتیاجات سطحی شان در جامعه غرب (در نیویورک) سخن گویند ویحتمل قضاوت های یک بعدی وکاملا شخصی کارگردان را در لفاف تجربه های روشنفکرانه تئاتری بصورت یک اصل مسلم به خورد بیننده بدهند.

در بروشور نمایش قید شده بود: «دور نمائی از موقعیت‌ها وروابط مختلف که در محور اصلی خود رابطه جداگانه‌ی هریک از بازیکران را با عمر خیام مطرح میکند و...»مشکل اینجاست که این اجرا اصولا فاقد هرگونه شخصیت پردازی درست بود، بنابراین چگونه میتوانست از ورای آدمهای تک ساختی‌اش خطوط ارتباطی هریک از بازیگران را با شاعر طرح ریزی کند، در این مورد هرچه بوده در ذهن کارگردان بوده ومتاسفانه به روی صحنه راه پیدا نکرده است.

بگمان من اینگونه تجربه‌های دستمالی شده صحنه‌ای را که خیلی پیش از اینها بارها وبارها در اشکال مشابه ونزدیک بهم در زمینه میزانسن و استفاده از وسایل صحنه‌ای ویا دکور خلاصه شده در تئاترهای غربی بوقوع پیوسته نمی‌تواند گویای اندیشه‌های بکرو تازه باشد.

اینها معمولا از آن تراوشات ذهنی لحظه‌ای است که تجربه گران بی پشتوانه را خوش می‌اید. چندانکه به خود مغرور میشوند وجرئت می‌یابند تا ابتدائی ترین تجربیات خود را که احتمالا برای خودشان بسیار هم مفید است در معرض دید عموم قرار دهند.

اجرای ضعیفی بود که در آن از هیچ یک از عوامل نمایشی بخوبی ودر جای خود استفاده نشده بود وحاصل آنکه ارزش‌های اندک آن نیز فنا گشته بود.

تصویرها که چون حصارهای نایلونی مشبکی دوطرف صحنه را احاطه کرده بودند و میخواستند اسارت ادمها را در محدوده صحنه زندگی وپس از آن با برچیده‌شدنشان، عریانی آنها را در مقابل چشم تماشاگرنشانگر باشند، نیز نتوانستند ساختمان از هم گسیخته محتوا واجرا را نجات بخشند.

نور بیشتر به کار روشن کردن صحنه می آمد ووسایلی چون عصای نئون، قاب خالی اینه وانبوه کاغذهای توالت، تنها بشکلی منتزع اهمیت داشت و اسکلت دکور فقط به کار پر کردن صحنه می‌آمد وبا آدمهای بازی درارتباط نبود.

کاش کار در حد شوخی با «خیام» باقی میماند. کارگردان «شکسپیر» را نیز بحال خود نمی گذارد و بااشاره به قطعه مشهور نمایشنامه هملت، «بودن یا نبودن» میخواهد بیانگر حالات درونی آدمهای بی هویتش باشد.

متاسف شدیم برای دو بازیگر زن نمایش که توانائی واستعداد بازیگری شان در طول اجرابه هرز رفت. میماند اینکه آیا پسند یک تن برای ارائه برنامه‌ای در جشن هنر میتواند جوابگوی پسند همگان باشد یا نه؟

طاووس هند، سرو ناز شیراز

چشمها را میگرداند، دلها را میلرزاند، غم و نشاط و سرزندگی و خشم و مهربانی و عشق را می شد در دو صحفه سیاه چشمهایش خواند و می دیدی که در پهنه باغ جهان نما چونان پروانه‌ای در نسیم میرقصد.: سونال منسینگ، تمامیت زنانگی زن هند بود با کلیتی افسانه‌ای که شایسته زن شرقی است، و حالا این طاووس جنگلهای هند در باغ جهان نمای شیراز، کنار سرو های بلند شاه بیت یک غزل بود، تمامی یک غزل بود. اگر عشق را روایت میکرد، حکایت چنان می شد که در گرد باد و یا گرد آب گرفتار آمده باشی اگر به خشم میاید تفتان را می دیدی و اگر در زلال چشمهایش غم جاری می شد تمامیت غم هند بزرگ را می دیدی و زمانی که، «رقص آزادی» را عرضه میکرد، می دیدی که خود، در پایان این فصل مجسمه آزادی شده است که پیکرش غرق در حس و عاطفه است می دیدی که میرقصد و استادانه میرقصد و اگر درباره‌اش میدانستی که بسال ۱۹۶۹ بعنوان عضو هیت فرهنگی هند در سفری به افغانستان، نخست وزیر وقت هندوستان را همراهی کرده است بهنگام دست زدن بخاطر احترامش تعظیمی هم میکردی. بیهوده نیست که در وضعش گفته‌اند: او یکی از معدود رقصندگانی است که به رقص بعنوان یک هنر خلاقه جنبه‌ای اندیشمندانه داده است توانائی بدنی عالی در اجرای حرکات زیبا لطیف و دلپسند و موزون، هم چنین حساسیت متفکرانه دو امتیاز بارز و برجسته اویند که حالا یکی از بزرگترین رقصندگان دنیا شده است.

سونال منسینگ طی دو شب پر بار در باغ جهان نمای شیراز گوشه از دو سبک ادیسی و بهار را تا تا تیام را بصورت رقصهای گونه گون با استادی کم نظیری عرضه کرد. او از تمامی قابلیت های ممکن یک رقصنده هوشمند بهره گرفت تا قدیمی ترین شکلهای کلاسیک رقص هندوستان را با شکوهی در خور ستایش بنمایش بگذارد.

نخستین لحظه ورودش به صحنه وسیع باغ جهان نما که بعد از پیش در آمدی از سوی نوازندگان همراه صورت میگرفت بیانگر لحظاتی جادوئی بود که در فصول بعد شاهدش بودیم.

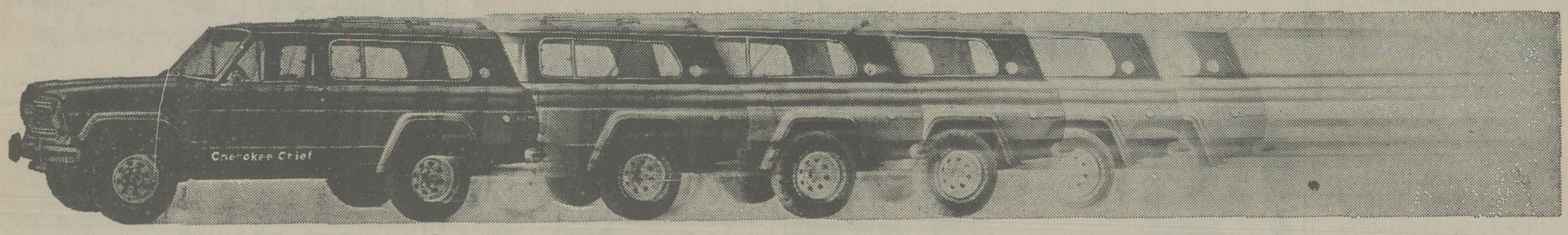

چروکی چیف یک اتومبیل با امتیازات چند اتومبیل

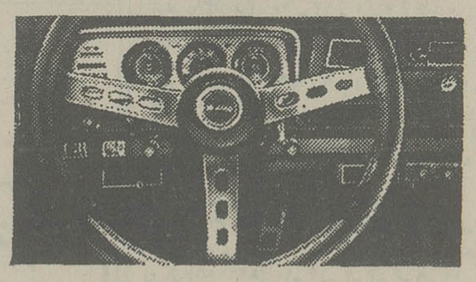

* چروکی چیف دارای کاپوت کوتاه و پائین است که باعث دید بهتر میشود. * چروکی چیف مجهز به صندلی‌های مجزای جلو و صندلی سه نفره استاندارد عقب است که جای وسیع و راحتی را فراهم میآورد.

چروکی چیف مجهز به مدرنترین لوازم و متعلقات لوکس.

کولر ـ رادیو ـ ساعت ـ فندک ـ فرمان وترمز هیدرولیکی ـ شیشه‌های رنگی ـ گرم کن شیشه عقب ـ برف پاک کن دو سرعته ـ شیشه شوی برقی ـ شیشه بالابر عقب و سویچ کنترل مجاور راننده برای بستن درب عقب ـ آفتابگیر ـ کمربند ایمنی ـ باک مجهز به قفل ـ کف پوش موکت ـ صندلی مجزا در جلو با تکیه‌گاه دست ـ باربند ورشوئی و کمربند ایمنی.

شرکت سهامی جیپ پارت با ۲۰ سال سابقه وتجربه وتخصص وباتعمیرگاههای مجهز وسرویس وخدمات پس از فروش چروکی چیف را با لوازم یدکی فراوان در سراسر کشور در اختیار شما قرار میدهد.

چروکی چیف شاهکار جدید امریکن موتورز آمریکا

* چروکی چیف مجهز به دو دفرنسیال "کوادراتراک" بهترین و پیشرفته‌ترین سیستم دو دفرنسیال در جهان است که کوهستانها، بیابانها، تپه‌ها و کلیه پستی و بلندیها را به راحتی خیابانها پشت سر میگذارد.

* چروکی چیف با ارتفاع بیشتر از سطح زمین احتمال هرگونه برخورد با موانع را از میان میبرد.

* چروکی چیف مجهز به رکاب درهای ورودی و درب عقب کم‌ارتفاع است که سوار و پیاده شدن را تسهیل میکند.

Jeep

شرکت سهامی جیپ پارت خیابان اکباتان ساختمان جیپ تلفن ۳۰۵۴۴۵ تا ۳۰۵۴۴۹

سومین و آخرین هفته نمایش درسینما

کریستال

اسپارتاکوس ـ رنگی

شاهکار فناناپذیر استانلی کوبریك باصدای استریوفونیك- ٦ باندی نمایش بطریقه (M70) ۷۰ میلیمتری
سینما کریستال لاله‌زارنو چهارراه منوچهری با پارکینگ وسیع جنب سینما تلفن ۳۱۷۶۷۵
سانسها ۹/۳۰ صبح۱۲/۳۰ـ۳/۳۰ـ۶/۳۰ـ ۹/۳۰ بعدازظهر

از امشب فقط در

سینمادیاموند

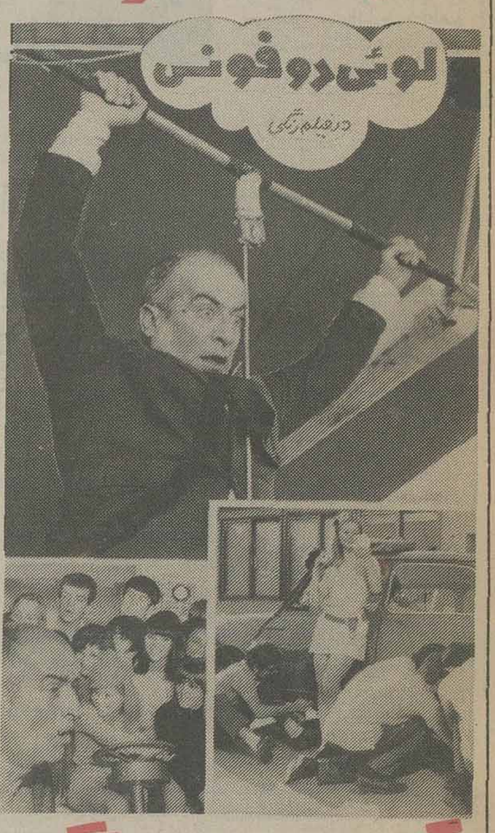

تعطیلات بزرگ

باشرکت: مارتین کلی ـ الیور دوفونس

پلیس راه میگوید:

اگر اتومبیلی درخروجی سمت چپ نداشتند شاید بسیاری از حوادث هرگونه اتفاق نمیافتاد ولی حالا که دارند به سرنشینان خود تأکید کنید که حتما از سمت راست و بااحتیاط پیاده و یاسوار شوند.

فرشته فرهنگیان سن ۱۰ ساله از تاریخ ۳۶/۵/۲۶ از منزل خارج شده و تاکنون مراجعه نکرده است. آدرس: رشید یاسمی ـ تازه آباد کوچه رنجبر پلاک ۶ منزل شاهمراد نظری طائف

آ ـ ۵۴۵۴

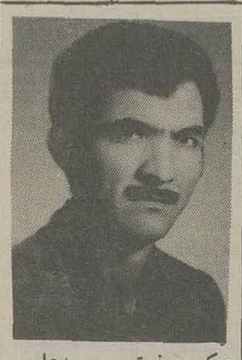

عکس فوق: محمدعلی گرگیج بشماره شناسنامه ۲۸ متولد زاهدان ۳۸ ساله فرزند سیاخان
حدود ۴ سال است مفقود گشته از نامبرده و یا از کسانیکه از محل نامبرده اطلاع دارند خواهشمند است به آدرس هفت چنار خیابان گلستانی ۸ متری حقانی کوچه پنجم نادمی پلاک ۱۴۷ منزل مرادی خبر دهند و خانواده‌اش را از نگرانی درآورند.

یک فیلم کمدی و... شاد که مدتها خاطره آن فراموش نمی‌شود یک فیلم خوب و یک اثر لطیف که تمام آن را می‌پسندند، یک فیلم عالی برای تمام سنین

آغاز هفته سوم فقط در

سینما آتلانتیک

دوخوشگل، دوطناز، دوعشوه گر، دوتو دل برو، دوآتش که با حرکاتی چون مردان خشن تمام اروپا و آمریکا را بلرزه درآورده اند.

آغاز هفته سوم فقط در

سینمادیانا

دو دینامیت خوشگل

از فردا صبح درسینماهای

اروپا ـ شهوند ـ نپتون لیدو ـ ژاله ـ پاسارگاد توسکا

داستان عشقها ـ جنگها و فداکاریهای دانشمند معروف ایرانی که هنوز پس از سالها بشر از معلومات بی نظیر او استفاده میکند

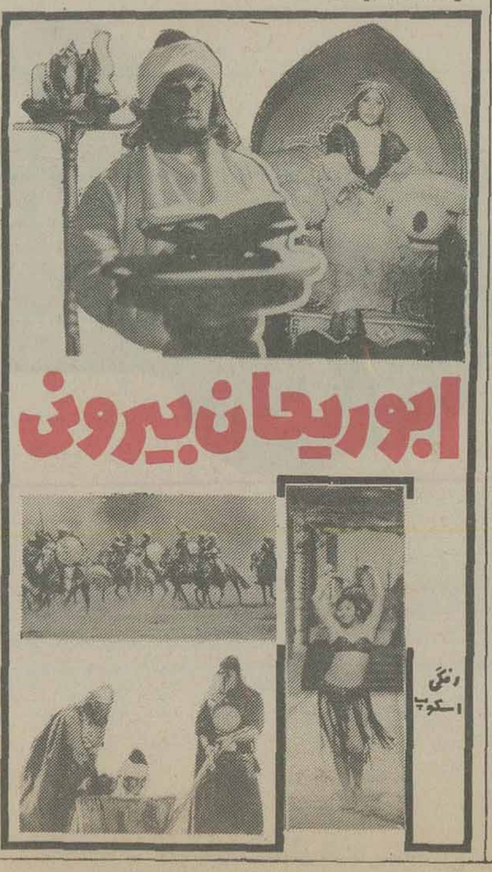

آگهی تجدیدمزایده

بانک سپه سه (۳) دستگاه ساختمان و دو قطعه زمین ملکی خود را درتهران از طریق مزایده بفروش میرساند داوطلبان شرکت درمزایده همه روزه از ساعت ۷ الی ۱۳ میتوانند باداره تدارکات اطاق ۵۱۷ مراجعه و پس از دریافت مشخصات و آدرس کامل مستغلات و اراضی پیشنهادات خود را با درنظرگرفتن شرایط ذیل تسلیم نمایند.

الف) دواطلبان باید حداقل ۵٪ بهای ملک مورد نظر خود را بحسابجاری ۲۶۹۱ ـ اداره تدارکات درشعبه مرکزی این بانک منظور و رسید آنرا ضمیمه پیشنهاد خود درپاکت لاک و مهر شده تا ساعت ۱۰ صبح روز دوشنبه ۱۴ شهریور ماه سال ۲۵۳۶ بدبیرخانه بانک تسلیم نمایند.

ب) پیشنهادات واصله درساعت ۱۱ همانروز با حضور کمیسیون مربوطه بازوقرائت خواهد شد.

ج) بپیشنهادات فاقد سپرده و خارج از موعد مقررومشروط ترتیب اثر داده نخواهد شد.

د) حضور پیشنهاد دهندگان درجلسه مزایده آزاد و بانک دررد یا قبول یک یا کلیه پیشنهادات مختار است. چنانچه برنده مزایده بهرنحوی از انجام معامله خودداری نماید سپرده ان بنفع بانک ضبط خواهد شد.

هـ) پرداخت هرگونه مالیات و عوارض و هزینه آگهی و مخارج تنظیم سند دردفتر خانه و مالیات مربوطه بعهده خریدار است.

بانک سپه اداره تدارکات

در اینموقع که عازم مسافرت به اروپا میباشم بدین وسیله از دوستان عزیز خداحافظی مینمایم.

ملایر ـ محسن داودپور

۸۳۲۱ـ۱

صاحبان صنایع وبازرگانان کشور

الاخبار

تنها مجله عربی زبان ایران از گروه نشریات موسسه اطلاعات باداشتن نمایندگی در ۱۱ کشور عربیه روزهای شنبه منتشر میشود

اطلاعیه نساجی مازندران

انواع پارچه روپوشی مدارس در رنگهای تعیین شده در فروشگاههای نساجی مازندران در سراسر ایران جهت مصرف کنندگان عزیز آماده میباشد.

نساجی مازندران باعرضه مستقیم تولیدات خوددرخدمت همگان

کاباره های تهران ـ کاباره های تهران

شکوفه نو

حمیرا ـ لیلافروهر
سیدکریم
رقص عربی ناگلاسمعی از قاهره
رقص قفقازی برادران جانباز
گروه اکروبات بندباز
ویولین سیسترز
بندبازان یوگسلاوی
بالت کیم ـ بالت ساندرا
۵۴۳۰۳۳ـ۵۴۴۰۴۴
شروع برنامه ۱۰ بعدازظهر

باکارا

ستار ـ شاهرخ
یلدا
رقص عربی هلاصفی از قاهره
زیبارویان تایلندی
مهرویان سنگاپوری
پرپوشان انگلیسی
ارش و آتش
۸۹۸۲۰۸ ـ ۸۹۵۱۷۷
شروع برنامه ۱۰ بعدازظهر

ونک

گوگوش
شماعی زاده
هنریت خواننده ایتالیائی
کریستیانو کمدین های یونانی
مک گرگور شعبده باز
تونی شارمن خواننده انگلیسی
رقص قفقازی گروه آتش
بالت لیزا ـ بالت انگلیسی
۶۸۲۵۵۷ ـ ۶۸۴۷۷۵
شروع برنامه ۱۰ بعدازظهر

«جوزف لوزی کارگردان برجسته و نام آور که ساخته های جنجال برانگیز او همیشه از طرف تماشاچیان و منتقدین سینمائی بیک اندازه مورد توجه قرار گرفته است، اینک دوربین موشکاف خود را به زوایای مغز و قلب زن انگلیسی میبرد و رازهای نهفته و زندگی و امیال عشقی او را برملا میسازد

آغازهفته هشتم نمایش در

سینماسینه موند

سینمای ممتاز چهارستاره ****

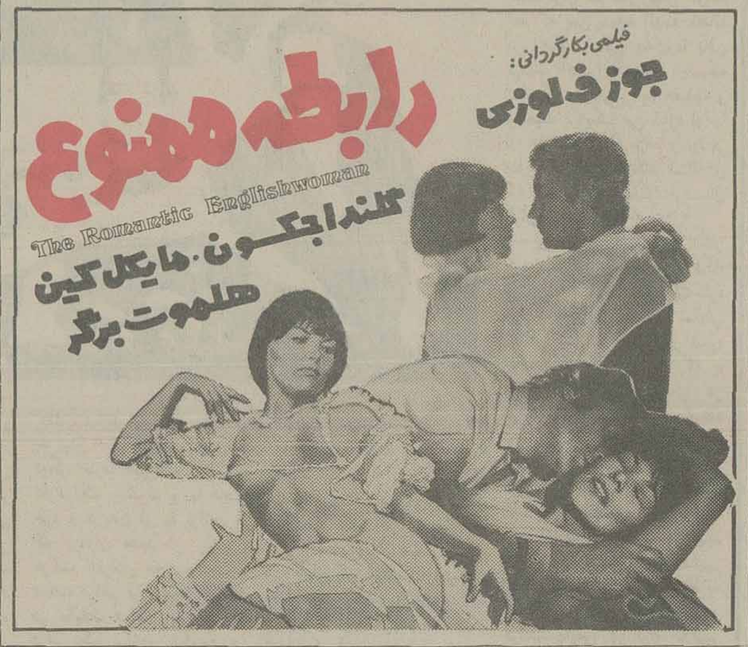

کارشناسان و محققین امریکائی آنچه را که در سالهای آینده اتفاق میافتد پیش بینی کرده‌اند؟
دلهره و اضطراب وحشت و ناامیدی و... در سیاره هیدرا

از امشب فقط درسینما

متروپل

از فردا صبح درسینماهای

آسیا ـ مولن روژ ـ المپیا ـ چرخ فلک

برنامه سینماها

تماشای فیلمهائی که با علامت (×) مشخص شده برای اشخاص کمتر از ۱۸ سال ممنوع است.

✱ اسمان خراش جهنمی ـ رنگی استیومک کوئین
تخت جمشید (۶۵۲۵۵۰) ۱۱ـ ۱/۴۵ـ ۴/۳۰ـ ۷/۱۵ـ ۱۰
✱ اسپارتاکوس ـ رنگی ـ ۷۰ میلیمتری ـ استریوفونیک
کریستال (۳۱۷۶۷۵) ۹/۳۰ـ ۱۲/۳۰ـ ۳/۳۰ـ ۶/۳۰ـ ۹/۳۰
✱ آخرین مردان سرسخت ـ رنگی ـ چارلتون هستون
پارامونت (۶۴۸۳۲۱) ۱۱/۳۰ـ ۱/۳۰ـ ۳/۳۰ـ ۵/۳۰ـ ۷/۳۰
✱ اسکورچی ـ رنگی ـ کانی استیونس
امپایر (۸۹۳۹۴۲) ۱۱/۱۵ـ ۱/۳۰ـ ۳/۳۰ـ ۵/۳۰ـ ۷/۳۰ـ ۹/۴۵
✱ انسان و حیوان ـ سینما سکوپ رنگی
گلدیس (۶۲۸۷۱۳) ۱۱/۱۵ـ ۳/۳۰ـ ۵/۳۰ـ ۷/۳۰
✱ آه ـ محصول هندوستان
آسمان آبی (۳۳۱۶۶۸) ۹ـ ۱۱ـ ۱ـ ۳ـ ۵ـ ۷ـ ۹
✱ اورسوس ـ سینماسکوپ رنگی
رکس (۳۱۸۲۴۲) ۱۰/۳۰ـ ۲/۳۰ـ ۴/۳۰ـ ۶/۳۰ـ ۸/۳۰
✱ الماسها ابدیند ـ تسویه گر
البرز (۳۰۴۲۵۸) ۸/۳۰ـ ۱۲ـ ۳/۳۰ـ ۷ـ ۸/۳۰
✱ بادبادک ـ رنگی ـ پیترفالک
پولیدور (۸۹۲۷۳۱) ۱۱/۳۰ـ ۱/۳۰ـ ۳/۳۰ـ ۵/۳۰ـ ۷/۳۰ـ
✱ بیگانه عصیانگر ـ رنگی ـ آنتونی کوئین
کسری (۸۲۶۹۳۹) ۱۰/۱۵ ـ ۱۲ ـ ۲ ـ ۴ ـ ۶ ـ ۸ ـ ۹/۳۰
✱ تاکسی هوس ـ رنگی ـ ماریزامل
آتلانتیک (۸۹۷۱۷۱) ۱۱/۱۵ـ ۱/۳۰ـ ۳/۳۰ـ ۵/۳۰ـ ۷/۳۰ـ
✱ تجربه تلخ جوانی ـ سینماسکوپ رنگی
آریا (۳۱۹۱۸۴) ۹ـ ۱۱ـ ۱ـ ۳ـ ۵ـ ۷ـ ۹
✱ تعطیلات بزرگ ـ رنگی لوئی دوفونس ۹/۴۵
دیاموند (۸۴۸۴۰۰) ۱۱/۱۵ـ ۱/۴۵ـ ۳/۳۰ـ ۵/۳۰ـ ۷/۳۰ـ
✱ جوناتان و حقه های ازدواج ـ رنگی هانیزرومان
شهرفرنگ (۶۲۸۶۲۸) ۱۱/۱۵ـ ۱/۱۵ـ ۳/۱۵ـ ۵/۱۵ـ ۷/۳۰ـ
✱ خانم دلش موتور میخواد ـ بهمن مفید ـ پوری بنائی
اونیورسال (۹۲۶۹۵۳) ۹ـ ۱۱ـ ۱ـ ۳ـ ۵ـ ۷ـ ۹
ایران (۳۱۶۳۵۴) ۹ـ ۱۱ـ ۱ـ ۳ـ ۵ـ ۷ـ ۹
ساینا (۳۵۲۴۴۲) ۹ـ ۱۱ـ ۱ـ ۳ـ ۵ـ ۷ـ ۹
تیسفون (۸۵۸۸۸۲) ۹ـ ۱۱ـ ۱ـ ۳ـ ۵ـ ۷ـ ۹
رنگین کمان (۷۲۵۷۶۰) ۱۰ـ ۱۲ـ ۲ـ ۴ـ ۶ـ ۸
موناکو (۷۳۵۵۷۶)-۹ـ ۱۱ـ ۱ـ ۳ـ ۵ـ ۷ـ ۹
کارون (۹۵۵۱۶۵) ۱۰/۳۰ـ ۲/۳۰ـ ۴/۳۰ـ ۶/۳۰ـ ۸/۳۰
دریا (۳۴۱۷۴۶) ۹ـ ۱۱ـ ۱ـ ۳ـ ۵ـ ۷ـ ۹
پاسیفیک (۷۵۳۳۱۱) ۱۱ـ ۳/۳۰ـ ۵/۳۰ـ ۷/۳۰ـ ۹/۳۰
آستارا (۲۷۴۰۲۲) ۱۰/۳۰ـ ۲/۳۰ـ ۴/۳۰ـ ۶/۳۰ـ ۸/۳۰
✱ (×) خوشگل کمرباریک ـ رنگی ـ کارمن ویلایی
تاج (۳۱۳۸۶۴) ۹/۱۵ـ ۱۱ـ ۱ـ ۳ـ ۵ـ ۷ـ ۹/۱۵
✱ خاموشی سپید ـ سینما سکوپ رنگی
میامی (۷۵۳۳۲۹) ۹ـ ۱۱ـ ۱ـ ۳ـ ۵ـ ۷ـ ۹
سیلوانا (۳۶۳۷۷۷) ۹ـ ۱۱ـ ۱ـ ۳ـ ۵ـ ۷ـ ۹
✱ دو دینامیت خوشگل ـ رنگی ـ کلودیا جنینگز
دیانا (۶۴۷۳۶۵) ۱۱ـ ۱ـ ۳ـ ۵/۳۰ـ ۷/۳۰ـ ۹/۳۰
✱ دردسر یک کارمند ـ رنگی ـ پاگولو ۹/۴۰
شهرتماشا (۹۲۸۶۸۶) ۱۱/۳۰ـ ۱/۳۰ـ ۳/۳۰ـ ۵/۳۰ـ ۷/۳۰ـ
✱ رابین هود ـ رنگی ـ والت دیسنی
سانترال (۹۲۸۶۸۶) ۱۰/۳۰ـ ۱۲/۴۵ـ ۳ـ ۵/۱۵ـ ۷/۳۰ـ ۹/۴۵
گلدن سیتی (۶۶۳۳۶۹) ۱۱/۳۰ـ ۱/۳۰ـ ۳/۳۰ـ ۵/۳۰ـ ۷/۳۰ـ ۹/۳۰
✱ رابطه ممنوع ـ رنگی ـ گلندا جکسون
سینه موند (۶۴۸۴۲۲) ۱۰/۴۵ـ ۱ـ ۳ـ ۵/۱۵ـ ۷/۳۰ـ ۹/۴۵
✱ زن و اعتیاد ـ رنگی ـ ماراکروز
سیلورسیتی (۲۶۱۲۰۵) ۱۱/۳۰ـ ۱/۳۰ـ ۳/۳۰ـ ۵/۳۰ـ ۷/۳۰ـ ۹/۴۵
ادئون (۳۱۸۱۱۸) ۱۱ـ ۱ـ ۳ـ ۵ـ ۷/۱۵ـ ۹/۳۰
✱ سنگام ـ رنگی ـ راج کاپور ـ ویجنتی مالا
همای (۳۱۶۶۶۹) ۹ـ ۱۲ـ ۳ـ ۶ـ ۹
✱ شهرفروش ـ نورمن ویزدوم
شهرفشنگ (۶۴۷۷۷۷) ۱۱ـ ۱ـ ۳ـ ۵ـ ۷ـ ۹
✱ شب غریبان ـ گوگوش ـ فرزان دلجو
آسیا (۴۶۲۹۰۹) ۹ـ ۱۱ـ ۳ـ ۵ـ ۷ـ ۹/۱۵
اروپا (۳۰۳۱۷۹) ۱۰/۳۰ـ ۲/۳۰ـ ۴/۳۰ـ ۶/۳۰ـ ۸/۳۰
مولن روژ (۷۵۲۹۲۹) ۱۱ـ ۱ـ ۳ـ ۵ـ ۷ـ ۹
نپتون (۷۶۰۳۱۶) ۱۱ـ ۱ـ ۳ـ ۵ـ ۷ـ ۹.
لیدو (۹۵۱۵۱۱) ۱۰ـ ۱۲ـ ۲ـ ۴ـ ۶ـ ۸
ژاله (۳۰۴۱۲۰) ۱۰/۳۰ـ ۲/۳۰ـ ۴/۳۰ـ ۶/۳۰ـ ۸/۳۰
المپیا (۹۲۶۷۹۶) ۱۱ـ ۱ـ ۳ـ ۵ـ ۷/۱۵ـ ۹/۱۵
پاسارگاد (۴۳۲۷۸۲) ۹ـ ۱۱ـ ۳ـ ۵ـ ۷ـ ۹
توسکا (۵۳۹۵۴۴) ۹ـ ۱۱ـ ۳ـ ۵ـ ۷ـ ۹
چرخ فلک (۹۵۰۵۵۸) ۹ـ ۱۱ـ ۱ـ ۳ـ ۵ـ ۷ـ ۹
شهوند (۳۵۴۰۴۰) ۹ـ ۱۱ـ ۱ـ ۳ـ ۵ـ ۷ـ ۹
✱ طالع نحس ـ رنگی ـ گریگوری پک
برلیان (۳۹۳۵۳۵) ۹ـ ۱۱ـ ۱ـ ۳ـ ۵ـ ۷ـ ۹
✱ فستیوال فیلمهای هندی
حافظ (۳۹۱۰۷۴) ۱۰/۳۰ـ ۲/۳۰ـ ۴/۳۰ـ ۶/۳۰ـ ۸/۳۰
✱ فصل عشق ـ رنگی ـ شمی کاپور ـ ممتاز
شهناز (۷۵۴۶۲۶) ۹ـ ۱۱ـ ۱ـ ۳ـ ۵ـ ۷ـ ۹
✱ فرانکشتین جوان ـ رنگی ـ پیتر بول ۹/۳۰
پولوار (۶۵۵۲۹۲) ۱۱/۳۰ ـ ۱/۳۰ ـ ۳/۳۰ ـ ۵/۳۰ ـ ۷/۳۰ ـ
✱ فستیوال فیلمهای فردین و بیک ایمانوردی
الوند (۳۵۶۵۳۸) ۱۰ ـ ۱۲ ـ ۲ ـ ۴ ـ ۶ ـ ۸ ـ ۱۰
کیهان (۵۴۶۳۶۰) ۹ ـ ۱۱ ـ ۱ ـ ۳ ـ ۵ ـ ۷ ـ ۹
✱ فراری گرفتار ـ رنگی ـ سانجیوکمار
قصر طلائی (۷۵۹۶۲۴) ۹ ـ ۱۱ ـ ۱ ـ ۳ ـ ۵ ـ ۷ ـ ۹
✱ قیمت یک زندانی ـ سینما اسکوپ رنگی
دروازه طلائی (۳۵۲۱۶۰) ۹ ـ ۱۱ ـ ۱ ـ ۳ ـ ۵ ـ ۷ ـ ۹
✱ قیمت یک زندانی ـ سینما سکوپ رنگی
پارک (۳۱۹۶۳۷) ۹ـ ۱۱ـ ۱ـ ۳ـ ۵ـ ۷ـ ۹
✱ کینگ کونگ ـ رنگی ـ جف بریجز
ریولی (۷۵۷۷۷۷) ۱۰ـ ۱۱/۳۰ـ ۳ـ ۵/۳۰ـ ۸ـ ۱۰/۱۵
✱ کوسه ـ رنگی ـ برت رینولدز ـ ارتورکندی
رویال (۸۲۹۷۸۵) ۱۰ـ ۱۲ـ ۲ـ ۴ـ ۶ـ ۸ـ ۱۰
✱ گروهبان فرانکو ـ مشت های فولادین
نادر (۳۱۴۷۹۵) ۹ـ ۱۱ـ ۱ـ ۳ـ ۵ـ ۷ـ ۹
✱ مرگ ساز ـ رنگی ـ کلینت ایستوود
کاپری (۹۲۸۴۰۱) ۹ـ ۱۱ـ ۱ـ ۳ـ ۵ـ ۷ـ ۹
✱ مادر سرگردان ـ رنگی درمندرا ـ آشوک کمار
ارانوس (۵۲۷۹۷۱) ۱۰/۳۰ـ ۱ـ ۳/۳۰ـ ۶ـ ۸/۳۰
✱ (×) ماتیک ـ رنگی ـ مارگوهمینگوی
شهرقصه (۶۲۷۲۹۰) ۱۱ـ ۲ـ ۴ـ ۶ـ ۸ـ ۱۰
✱ میخواهم زنده بمانم ـ سوزان هیوارد
پانوراما (۳۳۴۷۵۰) ۹/۳۰ـ ۱۱/۳۰ـ ۱/۳۰ـ ۳/۳۰ـ ۵/۳۰ـ ۷/۳۰ـ ۹/۳۰
✱ مخلوق خارق العاده ـ سینما سکوپ رنگی
سهیلا (۳۱۶۴۲۴) ۱۱/۳۰ـ ۲/۳۰ـ ۴/۳۰ـ ۶/۳۰ـ ۸/۳۰
مراد (۷۵۳۳۸۲) ۹ـ ۱۱ـ ۱ـ ۳ـ ۵ـ ۷ـ ۹
ری (۵۲۲۵۷۸) ۱۰ـ ۱۲ـ ۲ـ ۴ـ ۶ـ ۸ـ ۱۰
✱ وحشت درسیاره هیدرا ـ رنگی ـ گوردون میچل
متروپل (۳۱۹۴۱۰) ۹ـ ۱۱ـ ۱ـ ۳ـ ۵ـ ۷ـ ۹
✱ (×) هوسهای قبل از مرگ ـ رنگی ـ فمی بنوسی
ب.ب (۸۲۹۶۴۱) ۱۰ـ ۱۲ـ ۲ـ ۴ـ ۶ـ ۸ـ ۱۰
✱ هدیه مادربزرگ ـ رنگی ـ ادویژفنگ
مازستیک (۶۶۸۳۶۱) ۱۱ـ ۱ـ ۳ـ ۵ـ ۷ـ ۹
✱ یکبار برای همیشه ـ رنگی ـ آلسپواورانر
بلازا (۶۴۴۲۵۵) ۹ـ ۱۱ـ ۱ـ ۳ـ ۵ـ ۷ـ ۹
✱ سئانس انگلیسی
گلدیس ساعت ۹/۳۰ (انسان و حیوان)

سینما کریستال: اسپارتاکوس
رنگی ـ ۷۰ میلیمتری ـ استریوفونیک

بمباران تهران

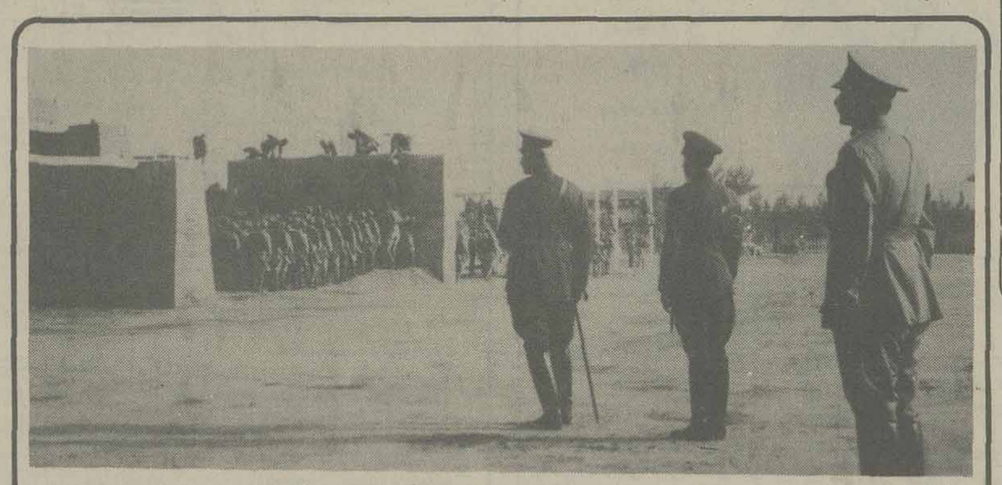

اعلیحضرت رضاشاه کبیر و والاحضرت همایون ولایتعهد (شاهنشاه آریامهر) بهنگام بازدید از یکی از سربازخانه ها

وقت تشکیل جلسه ساعت دوونیم بعدازظهر تعیین شده است.

در سرسرای مجلس ولوله و پچ و پچ عجیبی افتاده بود. وکلا دسته دسته در گوشه و کنار سرسرا، پلکانها و اطاقهای کمیسیون دورهم جمع شده و درباره علت تشکیل جلسه فوق‌العاده گفتگو میکردند. هرکس یک چیزی حدس میزد. یکی میگفت دولت میخواهد استعفا بدهد! دیگری اظهار عقیده میکرد که ممکن است دولت بخواهد لایحه سلب مصونیت از نماینده‌ای را تقدیم مجلس نماید! و در میان همه این حدسیات چیزی که نبود موضوع حمله روس و انگلیس بایران بود.

بالاخره در ساعت دو و چهل دقیقه زنگ تشکیل جلسه علنی بهمه این پچ پچ ها خاتمه داد. نمایندگان با عجله خودرا به تالار جلسه رساندند. هرکس در جای خود نشست. یک دقیقه بعد منصور با قیافه‌ای خسته، زرد و متاثر وارد جلسه شد و در صندلی مخصوص خود قرار گرفت. عامری، سهیلی، اهی و چندتن دیگر از وزرای کابینه‌اش نیز پشت سراووارد شدند و در صندلیهای خود نشستند. سکوت سنگینی تارجلسه علنی را گرفته بود و صداازدیوار در نمیامد! همه در یکنوع اضطراب و نگرانی فرورفته بودند.

سرانجام این سکوت را صدای مرتعش و لرزان حاج محتشم السلطنه شکست:

ـ بطوریکه آقایان اطلاع دارند قرار بود جلسه مجلس در نهم شهریور تشکیل شود، ولی چون لازم بود آقای نخست وزیر گزارشی بمجلس بدهند، باین جهت امروز بعدازظهر جلسه فوق العاده مجلس تشکیل گردید.

حاج محتشم السلطنه سپس خطاب بمنصور گفت:

ـ آقای نخست وزیر بفرمائید.

منصور با رنگ پریده و قیافه‌ای تاثرانگیز از جا بر خاست و پشت تریبون رفت. برخلاف همیشه که وقتی صحبت میکرد، نگاهش را بچشم نمایندگان می دوخت، این بار سرش را کمی بالاگرفت و در حالی که به چلچراغ وسط تالار نگاه میکرد، با صدائی لرزان و مرتعش چنین گفت:

ـ مطالبی که حالا باطلاع آقایان میرسانم، فقط برای گزارش جریانات اخیر، ووقایعی است که روی داده است. از آقایان خواهش میکنم هرگونه اظهاری که دراین زمینه دارند، به جلسات بعد موکول نمایند...

منصور یک لحظه سکوت کرد. گلویش بسختی گرفته بود. نمیتوانست درست حرف بزند از لیوانی که کنارش بود یک جرعه آب نوشید. بعدبه سخنانش اینطور ادامه داد.

ـ ازابتدای جنگ کنونی بفرمان ملوکانه مقرر گردید، دولت شاهنشاهی بیطرفی ایران را اعلام نماید و با تمام وسایل وقوای خود دقیقا این سیاست را پیروی و بموقع اجراگذارد، وبایک رویه متین، صریح و روشن در حفظ کشور از خطر سرایت جنگ، وباحفظ صیانت حقوق مشروع تمام دولی که با ایران روابط حسنه دارند، بویژه دول، همسایه بکوشد. چنانکه، تا حال به هیچوقت خطری در ایران از هیچ طرف بهیچیک از آنها متوجه نگردیده است. (نمایندگان صحیح است).

با اینحال دولت انگلیس و دولت شوروی متفقا اظهاراتی مبنی برنگرانی از وجود یکعده آلمانی درایران نمودند و دردونوبت ،۲۸ تیرماه و ۲۵ مرداد همین سال بوسیله نمایندگان خود تذکاریه هائی تسلیم داشتند که اخراج عده از آلمانیهای مقیم ایران را در خواست میکردند. درپاسخ این اظهارات، چه ضمن مذاکرات شفاهی و چه طبق تذکاریه های کتبی، اطمینان های کافی در مراقبت های دولت ایران نسبت به رفتار کلیه اتباع بیگانه و عدم امکان بروز خطر از عده محدود آلمانی که در ایران مشغول کارهای معین هستند، داده شد و برای مزیداطمینان دودولت اقدامات مقتضی برای کاستن عده زیادی از آلمانی ها و اخراج آنان از کشور بعمل آمد.

متأسفانه با تمام مجاهدتهائی که دولت ایران بمنظور حفظ امنیت و آسایش کشور ورفع نگرانی دودولت همسایه خود نمود، و در عوض حسن تفاهم و تسویه مسالمت آمیز قضیه، نتیجه این شد که نمایندگان شوروی و انگلیس ساعت چهار صبح امروز بمنزل من آمده، هرکدام یادداشتی مبنی بر تکرار مطالب گذشته دادند. دراین یادداشتها توسل خودرا به نیروی نظامی...

بغض گلوی منصور را گرفت ونتوانست جمله خودرا تمام کند. مجدداً لیوان آب را برداشت و پس از آنکه آنرا تاته سرکشید با لحن غمزده‌ای چنین ادامه داد:

ـ متأسفانه طبق گزارشاتی که رسیده معلوم شده نیروی نظامی آنها در همان ساعتی که نمایندگان در منزل من مشغول مذاکره بوده‌اند از مرزهای ایران عبور کرده شهرهای بلادفاع را مورد تجاوزوبمباران قرار داده‌اند...

منصور بعداً خلاصه‌ای ازگزارشات نظامی را در موردبمباران شهرهای مرزی باطلاع مجلس رساند و از مردم خواهش کرد تا روشن شدن «قضیه» کاری نکنند که گزگ بدست خارجیها بدهند.

خبر حمله قوای روس و انگلیس بمرزهای ایران، وهم چنین گزارش نخست وزیر، بوسیله فوق‌العاده‌ای که یک ساعت بعداز جلسه مجلس روزنامه اطلاعات چاپ و منتشرکرد، باطلاع مردم رسید. درست همزمان انتشار خبر حمله در تهران، یک دسته از هواپیماهای جنگنده و شکاری روسها نیز در آسمان تهران شروع بمانور هوائی کرده و بروحشت و اضطراب مردم افزودند.....

شاه از روزولت کمک می خواهد

به هنگام حمله مهاجمین بایران، امریکا هنوز در بیطرفی بود. پایش به جنگ کشیده نشده بود، اما درپس پرده به متفقین کمک های نظامی میکرد. حتی خودش را حاضر میکرد که بمیدان بیاید و با فاشیست ها بجنگد.

رضاشاه در روز فاجعه تصمیم گرفت که از روزولت، رهبر کشور بیطرف امریکا، بخواهد که دراین ماجرا میانجیگری کند. خواست از یک قدرت بی طرف در جنگ برای کشور بی طرف خودش کمک بگیرد. این بود که دستور داد تلگرافی بامضای ایشان تهیه کنند و برای روزولت ارسال دارند.

متن تلگراف چنین است:

واشنگتن ۲۰/۶/۳

«البته از حوادث اخیر ایران که قوای انگلیس و روس بدون اخطار قبلی، غفلتا از مرزهای این کشور عبور و بتصرف نقاط و بمباران عده‌ی زیادی از شهرهای بازو بی دفاع مبادرت ورزیده‌اند، خاطر آن حضرت آگاه گردیده است.

عنوان سابق روس و انگلیس نگرانی از وجود عده‌ای آلمانی در ایران بود، که اطمینان داده شد ازاین کشور بزودی میروند. دراین صورت هیچ جای نگرانی برای آنها باقی نمانده بود. و بهیچوجه برمن معلوم نیست بچه علت به این اقدامات تجاوزکارانه متشبث شده و بدون ملاحظه شهرهای ما را بمباران میکنند. دراین موقع لازم میدانم باستناد اعلامیه های آن حضرت مبنی بر مساعدت و تقویت اصول عدالت بین‌المللی و حفظ حقوق آزادی ملل، از شما تقاضا نمایم که به این قضیه که برای ایران پیش آمده و یک کشور بیطرف و صلح جو را که هیچ منظوری جز حفظ آسایش و اصلاح امور داخلی خود ندارد، دچار مصائب جنگ میسازد توجه فرموده، با اقدامات موثر نوع‌پروانه خود در رفع این تجاوزات مساعی لازم مبذول فرمایند.

با امتنان از توجهات خیرخواهانه آن حضرت احساسات صمیمانه خود را تجدید مینمایم.

رضاپهلوی

روزولت در پاسخ اعلیحضرت رضاشاه، تلگرافی حضور ایشان مخابره کرد. برخلاف انتظار شاه، روزولت در پاسخ خود تلویحا هجوم قوای روس و انگلیس را تائید کرد. از نظر او، این هجوم برای دفاع از دنیای غیرفاشیست ضروری توجیه شده بود.

ادامه دارد

ناگهان در یک سپیده دم (۴)

نگاه تازه به فاجعه شهریور ۲۰

نوشته‌ی: فریدون خادم

عامری وسط بولارد طرف راست و اسمیرنوف درطرف چپ کفیل وزارت خارجه نشستند.

شاه روکرد به عامری و بدون مقدمه گفت:

ـ باینها بگودوستی بی جهت میشود ولی دشمنی بی جهت که نمیشود؟ چرا بایران حمله کردید؟

عامری بزبان فرانسه ترجمه میکرد تا بولارد بفهمد، وبعد بولارد مطالب را بزبان روسی میگفت تااسمیرنوف متوجه گردد.

بعداز چند دقیقه که اسمیرنوف، بولارد و عامری باهم صحبت کردند، بالاخره کفیل وزارت خارجه جواب دوسفیر را اینطور برای شاه گفت:

ـ قربان اینها میگویند ما هیچ خبری نداریم!

صورت شاه که برافروخته بود، برافروخته‌تر شد و با جوابی که بفریاد نزدیکتربود گفت:

ـ چطور خبرندارید؟ پس اینها سفیر کجاهستند؟ این حرفها یعنی چه؟ و بعدازکمی مکث افزود:

ـ عامری بآنها بگو این چه رسم دوستی است؟ مایک ملت صلحجوهستیم، باهیچ کس سرجنگ نداریم و دلمان میخواهد در چهار دیواری خودمان راحت و آسوده زندگی کنیم آخر مقصود دولتهای آنان از حمله بایران چیست؟ بگورک و پوست کنده حقیقت را بگویند.

ولارد جواب داد:

ـ خیال میکنم تمام قضایا مربوط بالمانیها باشد...

وقتی عامری این حرف را برای شاه ترجمه کرد، رنگ شاه برافروخته شد و با ناراحتی گفت:

ـ یعنی چه؟ من که داشتم آلمانهارا بیرون میکردم. حالا اگرهمه آنها را بیرون کنم بعد چه خواهد شد؟ آیا دست از جنگ برمیدارید و قوایتان را از خاک ما بیرون میکشید.

بولارد جوابی نداشت بدهد. کمی با اسمیرونوف صحبت کرد و بعد گفت:

ـ حقیقتش اینست که ما نمیدانستیم شما تااین اندازه حاضر بهمکاری هستید. بهرحال چاره‌ای نداریم جز آنکه تصمیم شمارا باطلاع دول متبوع خود برسانیم و از آنها جواب بگیریم.

شاه یک لحظه سکوت کرده و بعد خیلی آرام و شمرده گفت:

ـ بسیار خوب اما سعی کنید جواب مرا هرچه زودتر بیاورید.

دوسفیر از اطاق شاه بیرون رفتند. در موقعی که آنها ازلابلای درختان سعدآباد میگذشتند رئیس ستاد ارتش داشت با عجله پیش شاه میرفت، دردستش یک پوشه پرازگزارشات نظامی بود که از شمال و جنوب و غرب، ازسرحدات رسیده بود. در این گزارشات فقط خبراز کشتار مردم بیدفاع و سربازان بود.

منصور به مجلس اطلاع می دهد

بعدازرفتن سفرا، شاه دستور داد تا نخست وزیر را احضار کنند. وزیر جنگ، رئیس ستاد و چندتن از مامورین عالیرتبه نظامی را هم احضار نمایند. نیم ساعت بعد در پیشگاه شاه جلسه‌ای با حضور این عده تشکیل شد تا ببینند چگونه باید این خبر هول انگیز را باطلاع مردم برسانند.

بعد از مذاکرات زیاد سرانجام شاه گفت:

بهتراست مجلس جلسه فوق العاده تشکیل دهد و نخست وزیر ضمن گزارشی مردم رااز چگونگی واقعه آگاه سازد.

درحدود ساعت دوازده و هفت دقیقه تلفن منزل حاج محتشم السلطنه اسفندیاری رئیس مجلس بصدادر آمد. از آنسوی سیم رئیس تشریفات دربار صحبت میکرد:

ـ اعلیحضرت دستوردادند که برای بعداز ظهر امروز از نمایندگان مجلس دعوت کنید تا دریک جلسه فوق‌العاده شرکت جویند. آقای نخست وزیر باید گزارشی از اوضاع عمومی مملکت بمجلس بدهند...

آگهی نام نویسی دوره بیستم کلاسهای آزاد دوره شبانه دانشگاه تهران

دوره شبانه دانشگاه تهران بمنظور افزایش سطح دانش افراد علاقمند بفراگیری مباحث نوین علمی وفنی در دوره بیستم که از دوم مهر ماه ۲۵۳۶ شروع خواهد شد برای دروس زیر داوطلب می پذیرد :

۱ـ حسابداری قسمت اول	۴۵ ساعت	دروس نظری
۲ـ حسابداری قسمت دوم (۱)	۴۵ «	« «
۳ـ حسابداری صنعتی قسمت‌اول (۲)	۴۵ «	« «
۴ـ حسابداری صنعتی قسمت دوم (۳)	۴۵ «	« «
۵ـ حسابداری بازرگانی ۱ (۲)	۴۵ ساعت	« «
۶ـ حسابداری بازرگانی ۲ (۵)	۴۵ «	« «
۷ـ حسابداری شرکتها (۶)	۴۵ «	« «
۸ـ تجزیه وتحلیل‌صورتهای مالی (۷)	۴۵ «	« «
۹ـ حسابرسی ۱	۴۵ «	« «
۱۰ـ حسابرسی ۲	۴۵ «	« «
۱۱ـ حسابداری در مدیریت	۴۵ «	« «
۱۲ـ مکاتبات بازرگانی بزبان لاتین	۳۰ ساعت	« «
۱۳ـ آشنائی با اصول کامپیوتر	۳۰ «	دروس کامپیوتر
۱۴ـ برنامه‌نویسی فرترن مقدماتی	۴۵ «	« «
۱۵ـ برنامه‌نویسی فرترن پیشرفته	۴۵ «	« «
۱۶ـ برنامه‌نویسی کوبل مقدماتی	۴۵ «	« «
۱۷ـ برنامه‌نویسی کوبل پیشرفته	۴۵ «	« «
۱۸ـ برنامه‌نویسی بزبان PL/1	۴۵ «	« «
۱۹ـ آشنائی بازبان اسمبلر ماشینهای ۳۷۰	۴۵ ساعت	« «
۲۰ـبرنامه نویسی بزبان BASIC	۴۵ «	« «
۲۱ـ اپراتوری ماشینهای کامپیوتر ۳۷۰	۴۵ «	« «
۲۲ـ اصول ساختمان کامپیوترهای دیجیتال	۴۵ «	« «
۲۳ـ نقشه برداری و مساحی ۱	۴۵ «	دروس‌فنی و هنری
۲۴ـ نقشه‌برداری ومساحی ۲	۴۵ «	« «
۲۵ـ نقشه‌کشی مقدماتی	۴۵ «	« «
۲۶ـ نقشه‌کشی پیشرفته	۴۵ «	« «
۲۷ـ طراحی و نقاشی ۱	۳۰ ساعت	« «
۲۸ـ طراحی و نقاشی ۲	۳۰ «	« «
۲۹ـ دکوراسیون و معماری داخلی ۱	۴۵ «	« «
۳۰ـ دکوراسیون و معماری داخلی ۲	۴۵ «	« «
۳۱ـ جامعه‌شناسی هنر	۳۰ «	« «
۳۲ـ فن‌عکاسی	۳۰ «	« «
۳۳ـ تئاتر وفنون هنرپیشگی	۴۵ «	« «
۳۴ـ منشیگری	۴۵ «	« «
۳۵ـ تکنیك تلویزیون و رادیو	۴۵ «	« «
۳۶ـ تلویزیون رنگی	۳۰ «	« «
۳۷ـ تکنولوژیست رادیولوژی	۳۰ ساعت	« «
۳۸ـ اصول ومبانی مدیریت	۴۵ ساعت	دروس نظری
۳۹ـ مدیریت کارگزینی (منابع‌انسانی)	۴۵ «	« «
۴۰ـ مدیریت بازرگانی و صنعتی ۱	۳۰ «	
۴۱ـ مدیریت بازرگانی وصنعتی ۲	۳۰ «	
۴۲ـ اداره امور دفتری و بایگانی ۱	۳۰ «	
۴۳ـ اداره امور دفتری و بایگانی ۲	۳۰ «	
۴۴ـ مدیریت فروش و روشهای جدیدآن	۳۰ «	
۴۵ـ طبقه‌بندی مشاغل (کارمندی‌وکارگری)	۴۵ ساعت	
۴۶ـ سیستمهای انبارداری	۳۰ «	
۴۷ـ بازاریابی	۳۰ «	
۴۸ـ روش تحقیق	۳۰ «	« «
۴۹ـ اصول آمار	۴۵ ساعت	
۵۰ـ کتابداری	۴۵ ساعت	
۵۱ـ روزنامه‌نگاری و روابط عمومی	۳۰ «	
۵۲ـ ارتباط انسانی و وسائل ارتباط جمعی	۴۵ «	
۵۳ـ تکنولوژی آموزشی	۴۵ «	
۵۴ـ بهداشت روان	۴۵ «	
۵۵ـ پرورش گل	۳۰ «	
۵۶ـ پرورش طیور	۳۰ «	
۵۷ـ خاك‌شناسی کشاورزی	۳۰ «	
۵۸ـ زبان انگلیسی دوره‌های مقدماتی‌ـمتوسط پیشرفته	۴۵ ساعت	« «
۵۹ـزبان‌فرانسه دوره‌مقدماتی‌ـمتوسط ـپیشرفته	۳۰ «	

شرایط نام‌نویسی و انتخاب درس

۱ـ از داوطلبان شرکت در کلاس های زبان قبل‌ازشروع‌کلاس‌امتحان طبقه‌بندی بعمل‌خواهد آمد

۲ـ نام نویسی از طریق پست و از تاریخ ۱۷ امرداد لغایت ۱۵ شهریور بعمل می آید .

۳ـ شروع کلاسها از دوم مهرماه و بمدت ۱۵ هفته در محوطه دانشگاه تهران ادامه‌خواهد داشت

۴ـ از داوطلبان‌دروس بالادعوت میشودبرای دریافت فرم ثبت‌نام و دفترچه راهنمای‌تحصیلی کلاسهای آزاد و بمنظور کسب اطلاعات‌بیشتر همه روزه صبح و بعدازظهر باستثنای‌پنجشنبه و روزهای تعطیل بدفتر کلاسهای آزاد دوره شبانه واقع در خیابان ۲۱ آذر کوچه راهنما مراجعه نمایند .

م‌الف ۱۰۹۴۱

دنیای ورزش شنبه‌ها منتشر میشود

آگهی مناقصه

شرکت ملی نفت ایران پخش برای تخلیه ـ رج‌بندی ـ بارگیری فرآورده های مواد نفتی و روغنی مظروف در انبار نفت‌ری احتیاج به پیمانکار از طریق مناقصه دارد علاقمندان شرکت‌در مناقصه‌میتوانند برای دریافت برك شرائط مناقصه همه روزه در ساعت اداری بمحل شرکت ملی نفت ایران پخش واقع در خیابان بهار دفتر ناحیه انبار های نفت تهران مراجعه نمایند. علاقمندان میتوانند پیشنهاد های خود را بانضمام رسید مبلغ‌دویست هزار ریال سپرده که بایدبصندوق شرکت ملی نفت ایران واقع در خیابان بهار پرداخت شده باشد در پاکتهای لاك‌ومهر شده حداکثر تا ساعت ۱۲ روز ۲۵۳۶٫۶٫۱۹ به آدرس فوق تحویل ورسید دریافت دارند .

پیشنهادات واصله در ساعت۹٫۳۰ صبح روز ۲۵۳۶٫۶٫۲۰ در دفتر کمیسیون معاملات واقع در خیابان سپهبد زاهدی ـ مرکزی دوم‌شرکت ملی نفت‌ایران مفتوح‌و قرائت‌خواهد گردید .

حضور پیشنهاد دهندگان در جلسه آزاد است شرکت در رد یا قبول یك یا کلیه پیشنهادات‌مختار است .

شرکت ملی نفت ایران ـ پخش

م‌الف ۱۳۴۲۲

الاتحاد

تنها مجله عربی زبان ایران از گروه نشریات مؤسسه اطلاعات با داشتن نمایندگی در اکثر عرب

جدول

ویژه شماره ۹۷۲۸ — عادی ۱۱۳۰۰۰

افقی

۱ ـ در چین پیروان زیادی دارد ـ نویسنده چیره دست قرن هفدهم فرانسه که مطالب فلسفی و اندرزهای خودرا در قالب قصه های حیوانات بمردم می‌آموخت ۲ ـ بخاک سپردن ـ ازجنگهای معروف در صدر اسلام ـ حیوانی است ـ موی مد روز ۳ ـ گاهی به زوجوددانند ـ درسی در مدرسه ـ شراب ـ خون است ۴ ـ نوعی برنج ـ رهبر مکتب ادبی هفت برادران که از شاعران با ذوق قرن شانزدهم فرانسه است ۵ ـ اصل هرچیز ـ جائی که هوا نیست ـ داغ کردن پوست ـ طبل بزرگ ۶ ـ از جهات اربعه ـ فولاد در لفظ خارجی ـ نیمه چیزی ـ گریزونفرت ۷ ـ آنچه رسم و عادت شده ـ یک چهارم ـ تنش را لای دیوار نهند ۸ ـ پیشاوندیست ـ درخت انگور ـ خوب و زیبا ـ دباغی کردن پوست ۹ ـ دیگر در ساختمانها نمی‌سازند ـ بازگشت ـ از انواع مشهد است ۱۰ ـ ویسکی بی سودا ـ از کاشفان میکرب ـ جدا کننده حق از باطل ـ خجستگی ۱۱ ـ خانه زمستانی ـ از نواحی دماوند ـ گاهی یک دفعه بی میشود ـ اندوهگین ۱۲ ـ بنیان گزار مکتب اپونی که برای اولین بار به خاصیت الکتریسته پی برد ـ عظمت و بزرگی ۱۳ ـ صدهزار هندی ـ از کشیدنی‌ها ـ برای مشکل ترافیک باید کشید تا حل شودا ـ گاهی با تب میاید ۱۴ ـ رودی در اروپا ـ حرف دلتنگی ـ کبوتر صحرائی ـ بکف ارند و به غفلت خورند ۱۵ ـ از ریاضی دانان قرن نوزدهم فرانسه ـ اثری از اندره‌ژید.

عمودی

۱ ـ رنج و زحمت ـ از اجداد پیامبر اسلام (ص) ـ طلب سلامتی کردن ۲ ـ سود و فایده ـ منظم هم هست ـ ناراست ـ مرض جزام در لفظ خارجی ۳ ـ وسیله آتش افروزیست ـ از اعیاد بزرگ ـ پشت سرهم ـ یال اسب ۴ ـ از فلاسفه عقلی آلمان ـ در صورت بجوئید ـ رونق و رخشندگی ۵ ـ هنوز به زبان انگلیسی ـ خواندن قران مجید به صدای بلند ـ گیاهی است طبی که بیشتر در گیلان میروید و گیلانی‌ها در غذا از آن استفاده میکنند ۶ ـ از امراض خانمان برانداز ـ آخرین دین ـ ضمیر عربی ـ حرفی در زبان موسیقی ۷ ـ از سرزمین های فنا شده ـ حرفی است ـ میگویند باعث رماتیسم میشود ۸ ـ صفت لقمه بزرگ است ـاز انواع چای ۹ ـ وقت و لحظه ـ شیر عرب ـ برابروی کورچه حاصل؟!۱۰ ـ حرف درد ـ تکان و جنبش ـ افزونی ـ پسوندیست ۱۱ ـ امر کردن ـ نوشته شده ـ ترش و شیرین ۱۲ ـ بره گوسفند ـ عرب گفت بگو ـ بمیرند باطل میشود؟ ۱۳ ـ بینی خارجی ـ ویران کردن ـ از سبزیهای خوردنی ـ تاخیر ۱۴ ـ سست و شکننده ـهرحرف میزند ـ دربرگیرنده ـ نحیف و لاغر ۱۵ ـ حیوانی که درست سرش را نبریده باشند ـ کشتی می اندازد ـ مثل و نظیر.

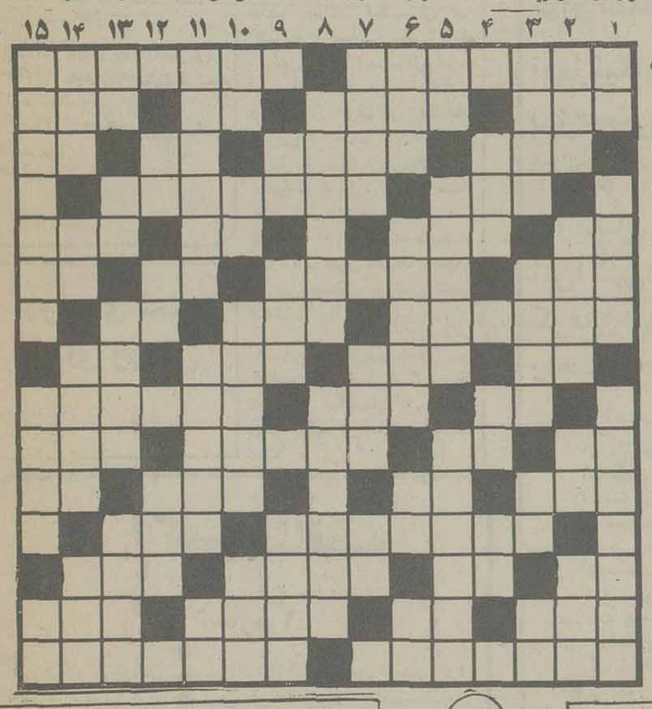

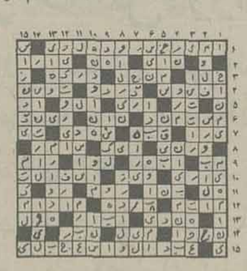

حل جدول های شماره قبل

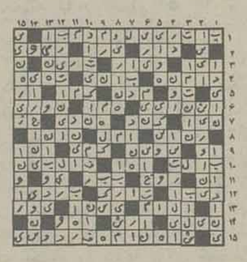

افقی

۱ ـ حکیم ریاضی دان و بزرگترین دانشمند عهد سلجوقیان ـ از امراضی که از اثرش به پوست ظاهر میشودا ۲ ـ از طوایف ایران قدیم ـ مست و مدهوش ـ اندک ـ کشتی جنگی ۳ ـ واحد پول ایتالیا ـ زمانی سلام دوستان را به هندوستان میبرد ـ آب دیده ـ حرف ربط ۴ ـ در حمامش جنایتی تاریخی رخ داد ـ با بافندگی تکمیل میشود ۵ ـ درنده خووحشی ـ از الات طرب ـ علامت مفعول صریح ـ از نواحی مکه ۶ ـ رودی در مرز ـ روزجمعه ـ ماهی در سال ـ ازکوی های معروف تهران ۷ـ با آن عکس میگیرند ـ امر به یافتن ـ باید غنیمت باشد۸ـ بلی به زبان روسی ـ زمانی به کمرمی بستند ـ اهلی شده ـ قسمت عمده بدن ازان تشکیل شده ۹ ـ با همه کوچکی اتومبیل را بلند می کند ـ مخترع تلگراف ـ به اواز اسرار درون سخن توان گفت ۱۰ ـ شراب فرنگی ـ از زدنی‌ها ـ علی القاعده باید جلوی دربایستد ـ صف و قطار ۱۱ ـ چاهی است ـ شلوار مد روز ـ بعضی هیکل‌ها ندارد ـ اثر خستگی است ۱۲ ـ بعد از موفقیت دست میدهد ـ زخم در زمستان می کشد ۱۳ ـ مریض گرفتار آن است ـ اول ور چینند و بعد زیر گریه می زنند ـ آهنگر معروف ـ واحد زمان مسابقه والیبال ۱۴ ـ پهن و پاشیده ـ دریای عرب ـ نفس می کشد ـ خویشاوندی ۱۵ ـ هرکه در آن رفت پشیمان نشد ـ اصولا جای خنکی است.

عمودی

۱ ـ اخوی ابوی ـ یکی از وسایل تحریر است ـ پیش در آمد موسیقی در اصطلاح علمی ۲ـ ثروت و دارائی ـ سلام و تهنیت ـ از نفیرش مرد و زن نالیده اند ـ همیشه ناگهانی آمده ۳ ـ پشت سرهم ـ زین ساز ـ اثر چرکی ـ حرف شگفت زده ۴ ـ مکروحیله ـ شخص ـ از موجودات خیالی ۵ ـ مظهر سردی ـ به روی سن می آورند ـ از کشورهای قاره امریکا ۶ ـ بهشت شداد ـ از او به زشتی یاد می کنند ـ برابر ـ فلز سرخ ۷ ـ چیره دست در کار ـ انچه از شراب ته نشین شود ـ عیب و عار ۸ ـ ازانواع غذای گوشتی ـ درختی که در خوش قامتی معروف است ۹ ـ بلی به زبان انگلیسی ـ سگ مریض ـ یکی از پیامبران ۱۰ ـ عددیست ـ جنس قوی ـ شاعر در لطافت طبعش خلاف ندیده ـ ضایع شده ۱۱ ـ کشیدگی ـ انس گرفته ـ ضربه با سردر فوتبال ۱۲ ـ جوی خون ـ از عناصر شیمیائی ـ مزاحم ته کفش ۱۳ ـ بلای معروف خانه ـ دریا ـ از کلید داران بهشت ـ مرغی است سخنگو ۱۴ ـ نام ازموده و بی تجربه ـ دهان پرنده ـ شراب است ـ سن و سالی از او گذشته ۱۵ ـ اثری از مترلینک ـ بانکی که وام میدهد ـ میوه مربا.

امروز و فردا در تلویزیون ببینید

تلویزیون

برنامه اول (سکه)

دوشنبه

۱۸/۴۵ ـ اسلاید + موزیک
۱۹/۰۰ ـ اخبار
۱۹/۰۵ ـ کارتون
۱۹/۲۰ ـ قرائت قرآن
۱۹/۳۰ ـ میزگرد مسائل دینی
۱۹/۵۲ ـ دعای قبل از افطار
۱۹/۵۷ ـ اذان مغرب
۲۰//۰۵ ـ مستند ـ در قلمرو حیوانات
۲۰/۳۵ ـ گریف ـ ماجرای بیلی دکید
۲۱/۳۰ ـ اخبار
۲۱/۵۰ ـ آقای مربوطه

سه شنبه

۱۸/۴۵ ـ اسلاید + موزیک
۱۹/۰۰ ـ اخبار
۱۹/۰۵ ـ کارتون
۱۹/۲۵ ـ میز گرد مسائل دینی
۱۹/۵۱ ـ دعای قبل از افطار
۱۹/۵۶ ـ اذان مغرب
۲۰/۰۵ ـ مستند ـ شگفتیهای دنیای حیوانات
۲۰/۳۵ ـ سلطان صاحبقران ـ قسمت یازدهم.
۲۱/۳۰ اخبار
۲۱/۵۰ ـ آقای مربوطه

برنامه دوم

دوشنبه

۱۹/۲۰ ـ موسیقی و اسلاید
۱۹/۳۰ ـ کارتون «هالک»
بازی بزرگ هالک
۱۹/۵۰ ـ فیلم سینمائی «جزیره عجایب»
کارگردان ادی رومرو
هنرپیشگان:
جان اشلی: پام گریر
۲۱/۲۵ ـ سئوال مردم پاسخ مسئولان
۲۱/۳۰ ـ اخبار
۲۱/۴۵ ـ چند ترانه

سه شنبه

۱۹/۲۰ ـ موسیقی و اسلاید
۱۹/۳۰ ـ دنیای بچه‌ها «شهر کاسکودر پرو»
۲۰ ـ زمان
برنامه از بهنام ناطقی
۲۱ ـ پدر عزیزم
در کتاب نوشته، با شرکت پاتریک کارگیل
۲۱/۲۵ ـ سئوال مردم، پاسخ مسئولان
۲۱/۳۰ ـ اخبار
۲۱/۴۵ ـ چند ترانه

بین المللی

دوشنبه

۱۹/۰۰ ـ اخبار
۱۹/۲۰ ـ سرزمین وحشی
۲۰/۱۰ ـ رودا
۲۰/۳۵ ـ بعدا اعلام میشود
۲۱/۰۰ ـ شکارچی
۲۱/۵۰ ـ خلاصه اخبار

سه شنبه

۱۹/۰۰ ـ اخبار
۱۹/۲۰ ـ پاداش
۱۹/۴۵ ـ افراد خانواده
۲۰/۱۰ ـ دوست من
۲۱/۰۰ ـ خیابانهای سانفرانسیسکو
۲۱/۵۰ ـ خلاصه اخبار

برنامه‌های رادیو پس از تلویزیون

دوشنبه
صدای ایران
۲۲/۰۰ ـ بعد از اخبار داستان شب
۲۲/۳۰ ـ جنگ خراسان
۲۳/۰۰ ـ اخبار
۲۳/۰۵ ـ ادامه جنگ خراسان

دوشنبه
برنامه دوم رادیو
۲۲/۰۰ ـ گلهای تازه (استریو)
۲۲/۳۰ ـ اخبار
۲۲/۳۵ ـ کنسرت شب
۲۴/۰۰ ـ موسیقی رقص (استریو)

صدای ایران ـ برنامه اول رادیو

سه شنبه
۲۲/۰۰ بعداز اخبار کوتاه داستان شب
۲۲/۳۰ گلهای رنگارنگ
۲۳/۰۰ بعداز اخبار کوتاه موسیقی کلاسیک
۲۳/۳۰ برگ سبز

برنامه دوم رادیو

سه شنبه
۲۲/۰۰ گلهای تازه (استریو)
۲۲/۳۰ بعداز اخبار کوتاه کنسرت شب
۲۴/۰۰ موسیقی رقص (استریو)
صدای ایران

یوز پلنگ در سینمای آزاد

دوشنبه هفتم شهریورماه در برنامه‌ی «بعداز ظهرهای بهتر» کلوب سینمای آزاد درسالن کوچک واحد نمایش فیلم یوزپلنگ ساخته‌ی لوکینو ویسکونتی به زبان اصلی بنمایش درخواهد آمد آلن دلون برت لنکستر، کلودیا کاردینالـه بازیگران این فیلمند. درضمن شنبه ۱۲ شهریور و دوشنبه ۱۴ شهریور برنامه‌ی بعداز ظهرهای بهتر اختصاص به بزرگداشت فریدون رهنما فیلمساز فقید ایرانی دارد، و همچنین شنبه ۱۹ شهریور ماه نیز آثار نورمن مک لارن فیلمساز تجربی کانادائی درکلوپ سینمای آزاد به نمایش گذاشته خواهد شد.

جشنواره سینمایی بدون فیلم

پنج سال از عمر جشنواره‌ی فیلمسازان جوان آسیا می گذرد ولی هنوز مسئولان جشنواره‌ی فوق نتوانسته‌اند در ارتباط باکشورهای دیگر آسیائی جهت جذب جوانان فیلمساز این کشورها و همچنین تحویل فیلم بموقع ازجانب آنها موفق شوند. هرسال جشنواره: ناگزیر درآخرین فرصت فیلمهای خارجی را بدون انتخاب کردن دربرنامه مسابقه می گنجاند. متاسفانه امسال بااینکه عملا جشنواره از روز یکشنبه ۶ شهریور (دیروز) کارخود را آغاز کرده هنوز تکلیف فیلمهای خارجی جشنواره روشن نشده است.

این مسئله برای جشنواره‌ای که روی جنبه‌ی بین المللی کارخود و ارتباط باجوانهای فیلمساز کشورهای دیگر تاکید دارد مایه‌ی تاسف است.

روزهای شنبه ذنیای ورزش

فیلم سینمایی امشب

جزیره مرموز

ساعت
۱۹/۵۰ دقیقه برنامه‌ی دوم
کارگردان ـ ادی رومرو
هنرپیشگان. ـ پام گریر ـ جان اشلی
محصول ۱۹۷۴

«ادی رومرو» فیلمساز جوان و تازه کاری است. وی کارش را درتلویزیون ازنوشتن مجموعه های تلویزیونی آغاز کرده است و صاحب دیدگاه خاصی درفیلمسازی نیست.

اصولا مثل کلیه‌ی فیلمهای تلویزیونی فیلم حاضر ویژگی ای جز تکنیک شسته و رفته‌اش ندارد که آنهم حاصل تبحر تکنیسین های امریکائی است. خانم پام گریر ستاره سیاهپوستی که اخیرا درسینمای امریکا بارائه‌ی سکس بیشتر شهرتی بدست آورده درفیلم فوق نقش مهمی را بعهده دارد. و اما داستان جزیره‌ای عجایب: «مت فارل» دانشمند بزرگ به هنگام تحقیق دراعماق دریا، بوسیله‌ی ایادی تبهکاری بانام «استای من» ربوده و به جزیره‌ی مرموزی انتقال داده میشود.

در جشنواره فرهنگی بریتانیا

فستیوال شکسپیر در تهران

الیویا هاسی
ستاره‌ی
فیلم
رومئو ژولیت
ساخته‌ی
فرانکوز فیرلی

از هفتم مهرماه تئاتر شهر بمناسبت جشنواره‌ی فرهنگی بریتانیا فستیوالی از آثار شکسپیر برگزار خواهد کرد. طی این فستیوال ۲۵ فیلم از اجرا های سینمائی شکسپیر بنمایش در می آیند:

هملت گریگوری کوزینتف با شرکت «اینو کنتی اسمو کنو فسکی» به نقش هملت.

هملت بکارگردانی لارنس اولیویه با شرکت لارنس اولیویه به نقش هملت.

هملت ساخته‌ی تونی ریچارد سون با شرکت نیکول ویلیامسون به نقش هملت.

اتللو اثر ارسن ولز با شرکت ارسن ولز بنقش اتللو.

اتللو اثر سرگی یوتکه ویچ با شرکت سرگی باندرا چوک بنقش اتللو.

رومئو و ژولیت بکارگردانی فرانکو زفیرلی با شرکت لئونارد وایتینگ و اولیویاهاسی.

رومئو و ژولیت ساخته‌ی رنا تو کاستلانی.

شاه لیر بکارگردانی گریگوری کوز نیتف و با شرکت یوری یاروت بنقش لیر شاه.

جولیوس سزار بکارگردانی جوزف مانیکه ویتس با شرکت مارلون براندو.

ریچارد سوم بکارگردانی و شرکت لارنس اولیویه.

رویای نیمه شب تابستان بکارگردانی پیتر هال.

رویای نیمه شب تابستان اثر ماکس راینهارت.

رام کردن زن سرکش بکارگردانی فرانکوز فیرلی با شرکت الیزابت تیلور و ریچارد برتن.

مکبث اثر رومن پولانسکی با شرکت جان فینچ به نقش مکبث

مکبث بکارگردانی اکیر اکورو ساوا.

و هیاهوی بسیار برای هیچ از سینمای شوروی فیلمهای جشنواره‌ی فوق را تشکیل میدهند.

این فیلمها هر روز ۲ سانس در تئاتر شهر به نمایش در خواهند آمد. علاوه بر این گروه «پرو سپکت» انگلیس هم اجرائی نمایشی از هملت را بمدت ۵ شب از ۱۸ تا ۲۳ مهرماه در تئاتر شهر بنمایش می گذارد. کارگردانی این نمایش را «توبی رابرت سیون» بعهده داد و درک جاکوبی ایفا گر نقش هملت است.

انتشارات تئاتر شهر در جوار این فستیوال اقدام به چاپ مجموعه هائی از نظریات منقدین و شکسپیر شناسانی بنام «چون یان کات» «استرینبرگ» «رابرت بالت» و «جان پری» درباره‌ی زندگی و آثار شکسپیر خواهد کرد.

گفت و گو با ستار

گویا خواننده شدن ضابطه‌ای نمی خواهد

✱ این روزها خواندن و خواننده شدن درجامعه‌ی هنری ما، خیلی سریع اتفاق می افتد و خواننده های جوان مرتب ظهور می کنند. اینها با چه شرایطی به جرگه‌ی خوانندگان جدید می پیوندند؟

ستار ـ شرایطی نمی خواهد، تنها بلد باشید نعره‌ای سردهید و آهنگسازی در کنار شما از صدایتان حمایت کند کافیست و خواننده شده‌اید.

✱ بنظر شما ارزش کار یک خواننده را چطور میتوان سنجید؟

ستار ـ خواننده درمقابل مردم مسئولیت دارد و بنابراین باید ترانه‌اش، پیامی برای مردم داشته باشد. پیامی که در سازندگی افکار موثر باشد نه در تخریب آن، ارزش کار یک خواننده را باید درنوع کارش و ارتباطش با اکثریت مردم جستجو کرد.

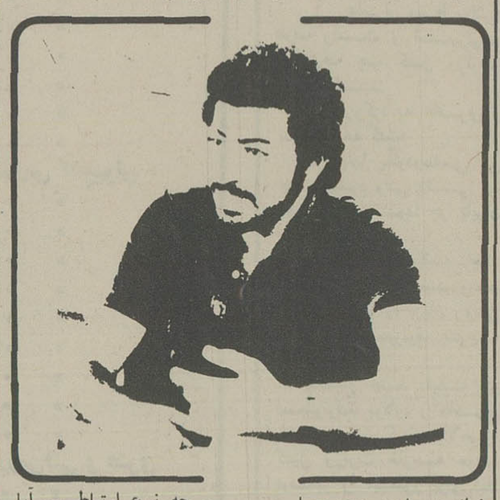

ـ چه نوع ارتباطی، آیا فروش رفتن نوارصدای یک خواننده دال برارتباط بیشتر است؟

ستار ـ بعضی ها شهرت های موسمی دارند. دیدیم که کسانی بعنوان خواننده مردمی مشهور شدند و حتی روشنفکران هم درجریده های روشنفکرانه برایشان مطلب نوشتند.

اصولا منظور من این گونه ارتباط نیست.

خواننده شدن هیچ معیار و ضابطه‌ای ندارد و خواننده های جوان ما فرهنگی در پشتوانه کار خود ندارند.

ازاین گذشته در بلبشوی حاضر با پرداختن پول هم میتوان خواننده شد، بهمین سادگی که گفته میشود.

ولی بنظر من خواننده‌ای دراین بین می تواند بماند که کارش ارزش داشته است. امروزه دیگر نمیتوانند با تبلیغات و جنجال های کاذب مردم را گول بزنند.

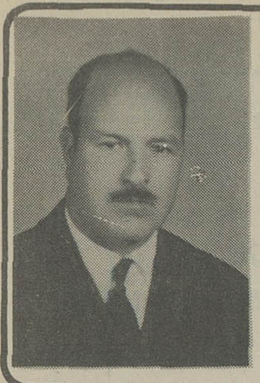

آقای حاج هدایت‌اله محمودی ریاست شورای انجمنهای محلی شرق تهران

چون بامر شاهنشاه آریامهر مفتخر بدریافت نشان آبادانی گردیده‌اید صمیمانه تبریک میگوئیم امید است که همیشه در راه خدمت به شاهنشاه آریامهر و هموطنان عزیز موفق و پیروز باشید.

جلالدین سادات تهرانی ـ رادمهر ـ مهندس علی اسدیان ـ علی محمد تنهائی دبیر شورای مرکزی انجمنهای شرق تهران ـ حاجی اکبر پورکاظمی ـ محمودپور کاظمی ـ حسین حقیقت ـ حسین محمودی.

۸۲۸۵ـ۱

مدرسه‌عالی برنامه‌ریزی و کاربرد کامپیوتر

آگهی ثبت نام قبول شدگان

ثبت نام قبول شدگان آزمون همگانی برای سال اول تحصیلی (۳۷ـ۳۶) مدرسه عالی برنامه ریزی و کاربرد کامپیوتر با توجه به مقررات اختصاصی مندرج درصفحه ۹۲ راهنمای داوطلبان ورود بآموزش عالی سال ۲۵۳۶ (کد ۵۴۷) در روزهای چهارشنبه ۱۶ و پنجشنبه ۱۷ شهریورماه جاری از ساعت ۹ الی ۱۲ صبح و ۳الی ۵ بعدازظهر انجام میشود.

قبولشدگان باید شخصاً با دردست داشتن مدارک زیر جهت ثبت نام بمحل مدرسه واقع درتهران خیابان ظفر مقابل بانک ملی مراجعه نمایند.

بدیهی است از کسانیکه پس از مهلت مقرر مراجعه نمایند و یا مدارک آنها کامل نباشد ثبت نام بعمل نخواهد آمد

مدارک لازم

۱ـ عکس تمام رخ ۴×۶ که مشخصات دانشجو پشت آن نوشته شده باشد ۱۸ قطعه

۲ـ اصل شناسنامه عکس‌دار و ۶ برگ فتوکپی آن

۳ـ دیپلم، یا جواز قبولی ششم متوسطه و یک برگ فتوکپی آن

۴ـ اصل ریز نمرات تائید شده امتحانات نهائی ششم متوسطه و یک برگ فتوکپی آن

۵ـ برگ درخواست تأییدیه دیپلم بنام مدرسه عالی برنامه ریزی و کاربرد کامپیوتر

۶ـ اصل کارنامه آزمون همگانی سال ۲۵۳۶ و یک برگ فتوکپی آن

۷ـ اصل دفترچه آماده بخدمت بدون غیبت که مهلت آن سپری نشده باشد یا برگ خاتمه خدمت برای مشمولینی که دیپلم قبل از خرداد ۲۵۳۶ هستند

۸ـ فیش بانکی پرداخت مبلغ یکصدوبیست هزار ریال (۱۲۰۰۰۰) بحساب شماره ۱۵۴۵ بانک ملی ایران شعبه ظفر برای کسانیکه مایل باستفاده از آموزش رایگان نیستند

۹ـ گواهی سلامت جسم و روح که بوسیله پزشک معتمد مدرسه درمحل مدرسه در روزهای ثبت نام صادر خواهد شد

مدرسه عالی برنامه ریزی و کاربرد کامپیوتر

آگهی استخدام استادیار

موسسه آموزش عالی آمار و انفرماتیک برای تکمیل کادر آموزشی خود از بین افرادی که دارای حداقل درجه دکترا در رشته های ریاضی ـ احتمالات ـ آمار ـ کمپیوتر باشند تعدادی را طبق مقررات آئین نامه استخدام اعضاء هیئت علمی موسسه بعنوان استادیار تمام وقت یا نیمه وقت استخدام مینماید.

داوطلبان میتوانند تقاضای خود را بانضمام فتوکپی مدارک تحصیلی ارزشنامه تحصیلات خارجی مورد تائید وزارت علوم و آموزش عالی ـ ریزنمرات دانشگاهی ـ بیوگرافی کامل و دو قطعه عکس خود را حداکثر تا تاریخ ۲۵۳۶/۶/۳۰ بوسیله پست به نشانی مؤسسه واقع در خیابان تحت جمشید ـ مقابل سفارت امریکا ـ شماره ۳۹۷ ارسال دارند.

از داوطلبان واجد شرایط برای انجام مصاحبه دعوت بعمل خواهد آمد.

موسسه آموزش عالی آمار و انفرماتیک

م الف ۱۲۱۰۴

شرکت ملی نفت ایران به تعدادی متقاضی کار (زن) جهت استخدام در سمت کمک بهیار عملی جهت خدمت در بهداری و بهداشت تهران احتیاج دارد.

شرایط

۱ـ ملیت ایرانی

۲ـ متدین بیکی از ادیان (اسلام ـ مسیحی ـ کلیمی ـ زرتشتی)

۳ـ حداکثر سن ۳۵ سال (۲۵۰۱ شاهنشاهی ببعد)

۴ـ داشتن گواهینامه قبولی ششم ابتدائی (پنجم نظام جدید آموزشی) ببالا

متقاضیان واجد شرائط میتوانند از تاریخ صدور این آگهی بمدت ۱۰ روز با در دست داشتن مدارک فوق و انجام مصاحبه همه روزه از ساعت ۸ تا ۱۱ صبح به اداره استخدام و کاریابی شرکت ملی نفت ایران واقع در خیابان کاخ شمالی شماره ۷۶ مراجعه نمایند.

م الف ۱۳۲۵۳

آگهی ثبت نام در دانشگاه آذرآبادگان

از پذیرفته شدگان رشته های روزانه و شبانه آزمون همگانی سالجاری و دانشجویان سال دوم و ببالا برای سال تحصیلی ۳۷ـ۳۶

الف ـ پذیرفته شدگان از ازمون همگانی سالجاری

بدینوسیله باطلاع کلیه پذیرفته شدگان رشته های مختلف روزانه و شبانه دانشگاه آذرآبادگان در سالجاری میرساند که نامنویسی اینعده در روزهای مندرج زیر از ساعت ۸ صبح الی ۱۲ و از ۲ بعدازظهر الی پنج در محل دانشگاه بعمل خواهد آمد.

روز شنبه ۱۹ شهریورماه ۲۵۳۶
از پذیرفته شدگان رشته های پزشکی ـ علوم آزمایشگاهی ـ داروسازی

روز یکشنبه ۲۰ شهریورماه ۲۵۳۶
از قبولین رشته های راه و ساختمان ـ مکانیک ـ برق ـ علوم تربیتی و روانشناسی

روز دوشنبه ۲۱ شهریورماه ۲۵۳۶
از قبولین رشته های فیزیک ـ شیمی ـ ریاضی ـ زمین شناسی ـ زیست شناسی

روز سه شنبه ۲۲ شهریور ماه ۲۵۳۶
از قبولین رشته های زبان و ادبیات فارسی ـ تاریخ ـ فلسفه ـ جغرافیای انسانی و اقتصادی ـ زبان انگلیسی ـ و زبان فرانسه

روز چهارشنبه ۲۳ شهریورماه ۲۵۳۶
از پذیرفته شدگان رشته های باغبانی ـ زراعت و اصلاح نباتات ـ خاکشناسی و تغذیه گیاهی ـ دامپروری گیاه پزشکی ـ صنایع کشاورزی ـ آبیاری و آبادانی ـ ماشینهای کشاورزی.

روز شنبه ۲۶ شهریورماه ۲۵۳۶
از قبولین رشته های فیزیک ـ شیمی ـ ریاضی ـ زیست شناسی ـ زبان و ادبیات فارسی (دوره های شبانه)

مدارک مورد لزوم

۱ـ اصل و فتوکپی دیپلم یا جواز قبولی برای دیپلمه های خرداد سالجاری (۲۵۳۶)

۲ـ رسید درخواست تائیدیه دیپلم بنشانی دانشکده مربوطه.

۳ـ ۱۲ قطعه عکس ۶×۴ که مشخصات کامل داوطلب پذیرفته شده در پشت آنها نوشته شده باشد.

۴ـ فتوکپی صفحه اول شناسنامه در چهار برگ.

۵ـ اصل و فتوکپی مجوز نظام وظیفه عمومی و سازمان خدمات اجتماعی زنان برای پذیرفته شدگان پسر و دختر مشمول.

۶ـ اصل و فتوکپی کارنامه آزمون همگانی که از طرف سازمان سنجش کشور صادر شده است.

تذکرات قابل توجه

۱ـ از کسانی که مدارک آنها ناقص باشد اسم نویسی بعمل نخواهد آمد.

۲ـ از ثبت نام کنندگان در قبال استفاده از آموزش رایگان طبق معمول تعهد نامه اخذ و احیانا داوطلبی که مایل بپرداخت شهریه دانشگاهی باشد مطابق میزا ن مشروح در زیر شهریه مربوط را بحساب دانشگاه واریز خواهد نمود.

شهریه مصوب برای رشته های مختلف دانشگاه:

پزشکی ـ /۳۳۰۰۰۰ ریال
علوم ـ/۱۱۰۰۰۰ ریال
ـ/۷۰۰۰۰ ریال

داروسازی ۱۶۰۰۰۰ ریال
مهندسی ـ /۱۳۰۰۰۰ ریال
علوم آزمایشگاهی ـ/۱۶۰۰۰۰ ریال
کشاورزی ـ /۲۲۰۰۰۰ ریال
ادبیات و علوم انسانی و علوم تربیتی

۳ـ از کسانیکه در یکی از دانشگاهها و موسسات آموزش عالی کشور اشتغال به تحصیل داشته باشند ثبت نام بعمل نخواهد آمد.

۴ـ از کارکنان شاغل در بخشهای دولتی و یا خصوصی در دوره های روزانه ثبت نام نمیشود.

ب ـ دانشجویان سال دوم ببالا

دانشجویان سال دوم و ببالا با در دست داشتن کارت دانشجوئی جهت ثبت نام از ساعت ۸ الی یک بعدازظهر ۳۶/۶/۲۶ لغایت ۳۶/۶/۳۱ بدانشکده های مربوطه مراجعه خواهند نمود و هرگاه بعللی در موعد مقرر نامنویسی نکنند می توانند حداکثر تا یکهفته پس از انقضاء مدت نام نویسی مذکور در فوق با پرداخت دویست ریال برای هر روز تاخیر بثبت نام مبادرت ورزند و این غیبت جزو یک چهارم ساعات غیبت مجاز در هر نیمسال محسوب و تلقی خواهد شد.

توضیح ـ در مورد رشته پرستاری این دانشگاه آگهی جداگانه منتشر می شود.

دانشگاه آذرآبادگان

تجدید آگهی ثبت نام

داوطلبان تحصیل در رشته های مامائی و پرستاری

آموزشگاه عالی پرستاری مهرآئین وابسته به وزارت بهداری و بهزیستی مدرسه عالی پرستاری و مدرسه عالی مامائی وابسته به مجتمع آموزشی جمعیت شیر و خورشید سرخ اصفهان

داوطلبان تحصیل در مدارس عالی پرستاری ومامائی مندرج درعنوان این آگهی درصورتیکه دارای شرائط ذکر شده در این آگهی و بادر نظر گرفتن شرائط مندرجه درصفحه‌های ۱۵۲ و ۱۵۳ و ۱۵۴ و ۱۵۵ و ۱۵۶ راهنمای داوطلبان ورود به موسسات آموزش عالی میتوانند با تکمیل برگ درخواست ثبت نام همراه با :

۱ـ فتوکپی آزمون همگانی سال جاری
۲ـ عکس ۴ × ۳ دو قطعه
۳ـ فتوکپی کارنامه یا ریز نمرات ششم متوسطه
۴ـ فتوکپی معافیت ازخدمت (غیر پزشکی) برای فارغ التحصیلان قبل از خرداد ماه ۲۵۳۶ را شخصا یا با پست سفارشی طوری تسلیم کنند که تا پایان وقت اداری روز دوشنبه چهارده شهریور ماه جاری به‌نشانی اصفهان بلوار آئینه خانه اداره مرکزی جمعیت شیر و خورشید سرخ اصفهان تلفنهای ۴۲۰۸۴ و ۴۳۹۲۴ برسد به‌مدارک واصله بعداز موعد مذکور ترتیب اثر داده نخواهد شد.

مصاحبه ومعاینات پزشکی در اصفهان انجام خواهدگرفت و با پست سفارشی تاریخ انجام مصاحبه ومعاینات پزشکی به‌اطلاع واجدین شرایط رسانیده خواهد شد(توجه شود آدرس صحیح ودقیق داده شود) .

برگ درخواست ثبت‌نام را دقیقا برای تحصیل دریکی از مدارس زیر تکمیل نمائید :

۱ـ آموزشگاه عالی پرستاری مهرآئین وابسته به‌وزارت بهداری و بهزیستی .
۲ـ مدرسه عالی مامائی وابسته به مجتمع آموزشی‌جمعیت شیر و خورشید سرخ اصفهان .
۳ـ مدرسه عالی‌پرستاری وابسته به‌مجتمع‌آموزشی‌جمعیت شیر وخورشید سرخ اصفهان .

درخواست ثبت نام برای تحصیل دررشته های مامائی و پرستاری مندرج در آگهی

مورخ روزنامه

خواهشمند است نام مرا جزو داوطلبان مدرسه‌عالی ثبت‌نام فرمائید کلیه مدارک مندرج در این آگهی‌را ضمیمه‌این درخواست نموده واعلام می‌دارم که واجد کلیه شرائط هستم .

شماره آزمون همگانی — نام خانوادگی
نام — امضاء
نشانی کامل : — شماره منزل — کوچه
خیابان — تلفن

آگهی مناقصه

شماره ۲

آموزشگاه نوجوانان نیروی زمینی شاهنشاهی درنظر دارد امور تعمیر و نگهداری (راهبری) ـ تأسیسات دستگاههای حرارتی (شوفاژها) دستگاههای خنک کننده ـ بهداشتی ـ پمپ آب و دیگر دستگاههای منصوب در ساختمانهای خود را برای مدت یکسال کامل از تاریخ انعقاد پیمان به مناقصه بگذارد.

داوطلبان (شرکت های تأسیساتی طبقه بندی شده که مورد تائید باشند) میتوانند با مراجعه به آموزشگاه و دریافت برگ شرایط و مشخصات و کسب اطلاعات بیشتر پیشنهادات خود را طبق مفاد مندرج در برگ شرایط معامله تا آخر وقت اداری مورخه ۲۰ـ۶ـ۲۵۳۶ به انتظامات پادگان واقع در جاده دماوند ـ سه راه ایران ابزار ـ خیابان حکمیه ـ پشت سازمان آب آموزشگاه نوجوانان تسلیم و رسید دریافت نمایند ـ کمیسیون مناقصه در ساعت ۱۰/ روز ۶/۲۱ در ستاد آموزشگاه تشکیل و پیشنهادات وارده باز و قرائت خواهد شد. حضور پیشنهاد دهندگان در کمیسیون مجاز میباشد.

آموزشگاه نوجوانان

م الف ۱۳۲۵۹

شیشه های وارداتی از ترکیه خریداری شده است

۵۰ هزار متر مربع شیشه خارجی وارد شد

در چند روز اخیر ۵۰ هزار متر شیشه جام ۳ میلیمتری خریداری از ترکیه واردگمرک «شاه پسند» (تهران) شد.

شایع است تاکنون ۶۰۰ هزار متر مربع شیشه ۳ میلیمتری از طرف بخش خصوصی تنها به ترکیه سفارش داده شده و ۵۰ هزار متر آن اخیرا وارد شده و بقیه تدریجا وارد کشور خواهد شد.

یک مقام آگاه گفت: ازچندی قبل مقدار قابل توجهی شیشه جام که عمده آن ۳میلیمتری است به چند کشور خارجی خاصه کشور های ژاپن، هندوستان، ترکیه، فرانسه و ممالک اروپای شرقی سفارش داده شده ولی تاکنون باستثنای ترکیه و هندوستان و ژاپن هنوز این شیشه های خریداری شده وارد کشور نشده است.

کمبود شیشه جام در بازار هنوز هم محسوس است و با اینکه بازار به علت ماه مبارک رمضان کساد است و فعلا فصل مصرف شیشه نیست ولی قیمت ها همچنان بالا است و شیشه جام ۳ میلیمتری که قیمت آن در کارخانه هر متر ۱۴۵ ریال است در بازار آزاد هر متر مربع ۳۵۰ تا ۳۸۰ ریال مورد معامله قرار میگیرد.

اقتصاد جهان

نگرانی ژاپن از مازاد تجاری

توکیو ـ رویتر ـ دولت ژاپن اعلام کرد مازاد تجاری این کشور در ماه ژوئیه به رقم بیسابقه ۱٫۵۱ میلیارد دلار حدوددو برابر میزان ماه ژوئن و چهار برابر ژوئیه سال گذشته بالغ گردیده است.

ارقام منتشر شده درباره مازاد تجاری ژاپن برای ماه ژوئیه که توسط وزیردارایی ژاپن اعلام شد در مجموع بیش از نصف میزان مازاد تجاری ژاپن در تمامی سال ۱۹۷۶ بوده است.

بموجب گزارش وزیر دارائی ژاپن صادرات این کشور در ماه ژوئیه ۳۲ درصد (۷٫۲۶ میلیارد دلار) از صادرات ماه ژوئیه سال پیش فزون‌تر بود.

درعین حال واردات ژاپن در ماه ژوئیه ۱٫۷ در صد (۵٫۷۴) میلیارد دلار نسبت به ماه ژوئیه سال قبل افزایش نشان داد.

ناظران امور اقتصادی در پی انتشار گزارش وزارت دارائی ژاپن گفتند رسیدن مازاد تجاری ژاپن به رقم بزرگ در ماه ژوئیه نگرانی عمده‌ای برای رهبران اقتصادی ژاپن بوجود آورده است.

برنامه صرفه‌جوئی دولت اسپانیا

مادرید ـ یونایتدپرس ـ در پی انتقاد سخنگوی اتحادیه های کارگری اسپانیا از برنامه صرفه جویی دولت، قیمت ها در بازار های مادرید ـ اسپانیا سقوط کرد. سخنگوی اتحادیه های کارگری گفت برنامه جاری صرفه‌جویی موجب کاهش قوه‌خرید کارگران اسپانیا شده و به اصطلاح نهیدست را تهیدست‌تر میکند.

«مارسلینوکاماچو»، رهبر اتحادیه حزب کارگری اسپانیا در یک کنفرانس مطبوعاتی خاطر نشان ساخت دولت سوارش باید تا دیر نشده در مورد برنامه صرفه جوئی تجدید نظرهایی بعمل آورده و برنامه را قدری متعادل‌تر کند.

برنامه صرفه جویی دولت که هفته پیش اعلام شد مالیات ها را بیشتر کرده و نیز بهای محصولات نفتی و انرژی وسوخت را افزایش داده است.

در پی اعلام این مطلب، بورس های سهام مادرید نیز دچار هرج و مرج و بلاتکلیفی شده رهبر اتحادیه های کارگری اعلام داشت در صورت عدم تجدید نظر در برنامه صرفه‌جویی دولت اتحادیه کارگران واکنش های شدید نسبت به این برنامه‌بروز خواهد داد.

افزایش بهای قهوه و بهبود وضع اقتصادی برزیل

ریودوژانیرو ـ آسوشیتدپرس ـ آگاهان امور اقتصادی در پایتخت برزیل گفتند که افزایش ناگهانی قیمت قهوه در بازار های جهانی نگرانی های موجود در باره‌بروزیک بحران اقتصادی بزرگ در برزیل را از بین برده است. یک مقام دولت برزیل گفت در پی افزایش جهانی بهای قوه اوضاع اقتصادی برزیل رو به بهبود گذارده و این کشور بسرعت به یک رشد اقتصادی غیر مترقبه دست یافته است، با بهبود اوضاع اقتصادی در سایه افزایش ناگهانی بهای قهوه، از میزان تورم اقتصادی برزیل که سال گذشته ٤٦ در صد بوده تا میزان چشمگیری کاسته شده است، گرچه بهای قهوه در ماه های گذشته سقوط هایی دربی داشته اما افزایش ناگهانی بهای ان در دو ماه پیش و نیز پیش بینی های بعمل آمده در مورد اینکه این افزایش همچنان ادامه خواهد یافت موجب رونق معاملات قهوه در بازار های جهانی شده است.

عربستان از استرالیا شن خرید

سیدنی ـ آسوشیتدپرس ـ یک شرکت استرالیایی فروش شن به عربستان سعودی راآغاز کرده است، سازمان استرالیایی تجارت با کشور های ماوراءبحار اعلام کرد که کشور عربستان سعودی صدها میلیون تن شن به استرالیاسفارش داده که‌تاکنون ۱۰۲ تن از بهترین نوع شن استرالیا به عربستان صادر شده است. عربستان از شن های خریداری شده از استرالیا در قیرقوم کردن تانکر های فولادی مصارف ساختمانی استفاده خواهد کرد.

عربستان بنوبه خوداز تانکر ها درحمل آب به تاسیسات نفتی صحرای عربستان استفاده خواهد کرد.

تجهیز کارگاه

سرامیک سازی در گناباد

سازمان صنایع دستی ایران به‌منظور افزایش مرغوبیت فرآورده‌های سفال و سرامیک از چندی قبل عملیات تجهیز کارگاه‌های سرامیک سازی را آغاز کرده است.

یکی از کارگاه‌هایی که برای تجهیز آن اقدام شده، کارگاه سرامیک سازی «مند» درگناباد است که عملیات ساخت چهار کوره‌ی پخت سفال در آن شروع شده و تا آخرین هفته دو واحد از کوره‌ها مورد بهره‌برداری قرار گرفت.

سفال و سرامیک تولیدی‌در «مند» به‌علت نوع خاکی که در ساخت آن به کار می‌رود و نیز از جهت لعاب و نقش‌های ویژه‌اش در بازارهای داخلی و خارجی از حسن شهرت برخوردار است.

این سازمان‌همچنین توانسته است با استفاده از یک تکنیک جدید رنگرزی، با ایجاد ۱۷ طرح تازه کیفیت پارچه‌های «کلاقه‌ای» اسکو را تغییردهد.

بابهره‌گیری از این شیوه، تغییر عمده‌ای در کیفیت پارچه های «کلاقه‌ای» اسکو کمشهرت نراوانی دارد، هم از نظرشکل وهم از لحاظ رنگ بوجود آمده و همچنین در افزایش میزان فروش‌تولیدات ابریشمی موثر شده است.

تجلیل از بزرگان

بقیه ازصفحه ۳

طریق تصویر و آنهم نوع نقاشی‌اش ارائه شود. این‌فیلم بسبب ایجازش از جاذبه‌ای نسبی برخوردار بود.

●

خلاص: فیلم سه دقیقه‌ای علی بریری‌از ایران‌بابهره‌گیری از یک فکر کهنه تنهادرحدیک سیاه مشق باقی میماند.

●

ساعت ۳ بعد از ظهر روز یکشنبه در قسمت‌جنبی‌پنجمین جشنواره، فیلم‌های: «بازگشت» «قاصدک»، «رفاقت» و«دایره بسته»، به‌ترتیب‌از علی‌طاهری، محمد فیجانی، علی رسولی‌و فریدون کشمش‌زاده به نمایش گذاشته شد. در این بخش فیلم «شهرآب» کار «عبدالله بیک» از پاکستان نیز بنمایش درآمد.

در پنجمین جشنواره فیلم ـ سازان منطقه آسیابخش‌دیگری نیز در نظر گرفته شده‌که‌عنوان «شب فیلم» را بر آن نهاده‌اند، که طی روزهای برپایی جشنواره، هر شب، یک‌فیلم بلند از یک فیلمساز نامدار به نمایش گذاشته میشود. در نخستین شب فیلم، اتلوی اورسن ولز و دو فیلم کوتاه وان‌گوک و گرنیکا از آلن رنه و رویروآسن به نمایش گذاشته شد.

اورسن‌ولز، این فیلم را در سال ۱۹۵۲ ساخته که قبلا در شب گشایش خانه فرهنگ فیلم در تهران نیز به نمایش‌درآمد. «روسولینی»، «کوروساوا»، «کلرو» کیمیاوی‌و...نیز شبهای فیلمی خواهند داشت.

نیازمندیهای اقتصادی

نرخ فروش ارز های خارجی

نوع ارز	دربانکهای ارزش‌ـ ریال کشور	اسکناس دربازار آزاد	حواله در بازار آزاد
دلار امریکا	۷۰٫۷۵	۷۱٫۵۰	۷۱٫۲۰
دلار کانادا	٦٦	-	-
دلار استرالیا	۷۹	-	-
لیره انگلیس	۱۲٤	۱۲٤٫۹۰	۱۲٤٫۷۰
مارک آلمان فدرال	۳۰٫۷۵	۳۰٫۹۰	۳۰٫۸۰
فرانک سویس	۲۹٫۸۵	۲۹٫۹۵	۲۹٫۹۰
فرانک فرانسه	۱٤٫۵۵	۱٤٫۷۰	۱٤٫٦۰
یکصد فرانک بلژیک	۱۹۹٫۸۰	۲۰۰	۱۹۹٫۹۰
یکصد لیراایتالیا	۸٫۱۰	۸٫۳۰	۸٫۱۵
فلورن هلند	۲۹٫۰۵	-	-
کورن سوئد	۱٦٫۱۵	-	-
کورن نروژ	۱۳٫٤۵	-	-
کورن دانمارک	۱۱٫۸۰	-	-
شلینگ اتریش	٤٫۳۳	-	-
یکصد ین ژاپن	۲٦٫٦۵	۲٦٫۸۵	۲٦٫۷۵
یکصد روپیه هند	۸۲۰	۸۲۵	-
دینار کویت	۲۵۰	۲٤۹	۲٤۹
دینارعراق	۲٤۱٫۵۰	۲۱٦	-
دینارلبنان	۱۸۱	-	-
ریال سعودی	۲۰٫۳۰	۲۰٫۵۰	-
درهم امارات متحده	۱۸٫۵۰	-	-

از خریداران ارز های خارجی‌در بانکها هزینه زیروصول‌میشود
۱ـ کسار مزد فروش اسکناس ۱٫۵ درصد
۲ـکارمزد فروش‌تراول چک ۱ درصد
۳ـکارمزد فروش‌حواله ۱٫۵درهزارباضافه‌هزینه:پست،تلگرام‌وتلکس

نرخ فروش سکه های طلا

نوع سکه	دربانکملی	در بازار آزاد
ربع پهلوی	۸۰۰	۷۵۰
نیم پهلوی	۱۵۰۰	۱٤۵۰
یک پهلوی	۲۸۰۰	۲۸۰۰
دوونیم پهلوی	۷۲۵۰	۷۲۵۰
پنج پهلوی	۱٤۵۰۰	۱٤۲۵۰

نرخ فروش طلای شمش (اونس = ۳۱٫۹۹ گرم)

	وزن	ارزش
لندن	اونس	ـ دلار
فرانکفورت	اونس	ـ دلار
پاریس	اونس	ـ دلار
زوریخ	اونس	ـ دلار
هنگ کنگ	اونس	ـ دلار
بانکملی ایران	کیلو	۳۵۵ هزار ریال
بازار آزاد	کیلو	۳۵٦٫۵ هزار ریال

معاملات روز یکشنبه بورس سهام شرکتها

نام شرکت	تعداد سهام	قیمت اسمی	قیمت معامله شده
بانک توسعه صنعتی	٦۵۵	۱۰۰۰	۱٦۰۰
بانک توسعه‌وسرمایه	۲٦۲۷٫٦	۱۰۰۰	۱٦۵٦
بانک اعتبارات	۱۳٦	۱۰۰۰	۲۰۰۱
بانکبین‌المللی‌ایران	۱۸۰	۱۰۰۰۰	۱٦۳۵۰
بانک صادرات	۱۱۰	۱۰۰۰۰	۲٦۰۰۰
سیمان تهران	۱۰۰	۱۰۰۰	۱۷۲۵
سیمان کرمان	۲۳۰	۱۰۰۰	۱۸۰۰
نساجی مازندران	۱۰۰۰	۱۰۰۰	۱٤۵۰
ایران ناسیونال	٤۰۰	۱۰۰۰	۲۵۲۰
پارس‌الکتریک	۵۰۰	۱۰۰۰	۲۱۰۰
علاءالدین ایران	۵۰۰	۱۰۰۰	۲۳۳۰
پلاستیک شاهین	۱۰۰	۱۰۰۰۰	۲۳۰۰۰
سرمایه گذاری‌ملی	۱۲۰	۱۰۰۰	۱۰۸۵
سرمایه گذاری بانکها	۱۸۰	۱۰۰۰	۱۰۰۰
تولید و تصفیه‌روغن	۵۰۰	۱۰۰۰	۲٦۱٤

معاملات روز یکشنبه اوراق قرضه

نوع قرضه	تاریخ صدور	نرخ بهره	نرخ معامله	بازده
قرضه دولتی ۳ساله	۳٤٫۲٫٦	۹٫۵	۱۰۰	۹٫٤٦
قرضه دولتی۵ ساله	۳۲٫۱۱٫٦	۱۰	۹۹٫۹۸	۱۰
قرضه دولتی۵ ساله	۳٤٫۲٫٦	۱۰	۹۸٫۸۳	۱۰٫۵
قرضه دولتی ۷ساله	۳٤٫۲٫٦	۱۰٫۵	۹٦٫۷۸	۱۱٫٤
قرضه گسترش ۲ ساله	۳٦٫۱٫۱	۹	۹٦٫٤۹	۱۱
قرضه گسترش ۳ساله	۳٦٫۱٫۱	۹٫۵	۹۵٫۰٤	۱۱٫۵
قرضه گسترش ۵ساله	۳٦٫۱٫۱	۱۰	۹۲٫٦٤	۱۲

شرکتهای جدید التاسیس

شرکت	موضوع	مدیران و موسسین
نرمیانگ	انجام امور ساختمانی‌شوفاژ وتهویه	محمد ایمانیه و براتعلی
گزینه	نقشه برداری و امور راه و ساختمان	جراحی گل شهمیرزادی و مریم اسماعیلی شهمیرزادی
ایران دارسل	انجام امور تاسیساتی	جهانگیر سلیمانی مرغملکی
گامامسکن	پیمانکاری، شهرسازی و ساختمانی	محمود غضنفر پور و سورن مرادیان
شیلد	ساختمانی و پیمانکاری	علی حسین دوست
ایران کامیلوکس	تولید رنگ های ساختمانی	هادی متقی نژاد
کول‌ترم	تاسیسات ساختمان	ارجمندرضوانی‌و بهنام‌مجیدی
پرمه	پیمانکاری راه و ساختمان	نعیم پور، آرکین و سیاوش سمیعی
آی‌ـسی‌ـاس	انجام امور بازرگانی درسطح جهانی	شارل اسپیرا
لابراتوار رنگی‌هلن	ظهور و چاپ فیلم های رنگی	محمد مهدی دهپوری
قنادان آمل	تولید شیرینی و بستنی	احمد فتحی‌و غلامعلی‌کاشفی
لیتزگان	صادرات و واردات کالاهای مجاز	علی محمد افغانی و قمرنیک نژاد
سانتیناو تامپسون	مشاورراه و ساختمان	مهرداد بهروش
تعاونی‌مسکن کارکنان‌دانشگاه رازی	تهیه زمین و مسکن اعضاء	قدرت‌اله قدیری و جلال‌امینی
لمسنگ	تولید انواع‌مصالح ساختمانی سیمانی	اسماعیل بیگ محمدلو

«قابل توجه»

دارندگان جواز سردخانه وزارت بازرگانی

بهترین سردخانه‌های دنیا که مورد تائید مشاورین وزارت بازرگانی میباشند با دریافت تا حداکثر ۲۵٪ نقد باقساط طولانی با بهره حداکثر ۷٪ باتضمین نصب وتحویل قطعی۷ماهه از ۵۰۰ تا ۳۰۰۰۰ تن برای بهره‌برداری تقدیم میشود.

متمنی است صبحها با تلفنهای ٦٦۷۱۹۳ و ٦٤٤۹۲۹ و عصرها به تلفن ۲٤۱۸۳۸ مراجعه فرمائید.

رزین درجه یک (چرم مصنوعی)

در رنگها ـ اندازه و ضخامت‌های مختلف ـ برای استفاده درمبل‌سازی ـ با موجودی فراوان و حمل فوری. برای کسب اطلاعات بیشتر به‌آدرس زیر مکاتبه‌نمائید

NISHI AJIYA KOEKI LTD.
P.O. Box 5243, Tokyo 100, Japan.

مجله دنیای ورزش
روزهای شنبه منتشر میشود

اسامی قبولشدگان امتحان کتبی بورس بانک مرکزی ایران

۱ ـ آقای بهنام
۲ ـ آقای فرشید
۳ ـ آقای سید فرید
٤ ـ آقای علی
۵ ـ آقای سید مهدی
٦ ـ آقای محمد رضا
۷ ـ آقای مهران
۸ ـ آقای کیوان
۹ ـ آقای داریوش
۱۰ـ آقای محمد رضا
۱۱ـ آقای ایرج
۱۲ـ آقای فرشاد
۱۳ـ خانم میترا
۱٤ـ آقای علیرضا
۱۵ـ آقای حمید
۱٦ـ آقای محمد تقی
۱۷ـ آقای امیر حسن
۱۸ـ آقای منصور
۱۹ـ آقای حمید رضا
۲۰ـ آقای محمد حسین
۲۱ـ آقای همایون
۲۲ـ آقای سید جلال‌الدین
۲۳ـ آقای غلامرضا
۲٤ـ آقای پرویز
۲۵ـ آقای بهرام
۲٦ـ آقای عباسعلی
۲۷ـ آقای سعید
۲۸ـ آقای حسام
۲۹ـ آقای فرهاد
۳۰ـ خانم آزیتا
۳۱ـ آقای مصطفی
۳۲ـ آقای شروین
۳۳ـ آقای فرید
بنی‌اقبال
وحید عراقی
علویون
وحید صفا
پرندوش
عدل طباطبائی
شریفی
جلالی بیجاری
تقدسی
امامی
روشن
شادیی
شهباز طبری
لورویچ
انوشه‌پور
(شهاب) بابایان
عموئی
شکراله
هاشم‌زاده همایونی
حکیمیان
دفتری
بصام
لنگری
یزدانی
ملکزاده
جعفری‌نسب
طائی
فریور محسنی
رستمیان
بافکر
اکبر
کمیلی
ابو الحسن شهرضا
۳٤ـ آقای ادیسون
۳۵ـ آقای سپهرداد
۳٦ـ آقای علی
۳۷ـ آقای ناصر
۳۸ـ آقای احمد
۳۹ـ آقای مهرداد
٤۰ـ آقای فریدون
٤۱ـ آقای داریوش
٤۲ـ آقای رضا
٤۳ـ آقای مهران
٤٤ـ آقای علیرضا
٤۵ـ آقای عابدین
٤٦ـ خانم معصومه
٤۷ـ آقای فرشید
٤۸ـ آقای هرمز
٤۹ـ آقای فتح‌اله
۵۰ـ آقای داود
۵۱ـ آقای مسعود
۵۲ـ آقای سیامک
۵۳ـ آقای کامران
۵٤ـ آقای حمیدرضا
۵۵ـ آقای سیدسعید
۵٦ـ آقای شارخ
۵۷ـ آقای شهاب
۵۸ـ آقای بهرام
۵۹ـ آقای نادر
٦۰ـ خانم فرناز
٦۱ـ آقای شهرام
٦۲ـ آقای فرید
٦۳ـ آقای علی
٦٤ـ آقای شفیق
٦۵ـ آقای علاءالدین
خامو
صادقی اصفهانی
اسمعیل زندی
نیکنام لیل‌آبادی
حفاف‌زاده اهرابی
پوراشرف
خسروی ایرانی
شجاع
محمدی خلیق
عادل افشاری
خیاطیان
رعیت‌پرور تلوکی
معین وزیری
مظفری خامنه
حبیبی اصفهانی
صنیعی
کاظم سلطانی
مرادی
حقیقت
معلمی
فخری
میرباقری
باقری
حسینی‌زاده
بصیری
قدوسیان
برومند جزی
امینی‌پرز
پزشک
رئیسی زنوز
عسگری حداد
ختائی

از قبولشدگان امتحانات کتبی برای مصاحبه دعوت بعمل خواهد آمد تا پس از انجام مصاحبه تعداد مورد نیاز تعیین گردند.

بانک مرکزی ایران

میزان تولید غلات جهان به ۱۱۰۵ میلیون تن رسید

★ قیمت غلات در بازار های‌خارجی باکاهش مواجه شده است.

تولید غلات جهان در سال زراعی جاری معادل ۱۱۰٤٫۸ میلیون تن برآورد شده، و پیش‌بینی میشود که محصول غلات (گندم وغلات دامی) در سال زراعی ۱۹۷۷ و ۱۹۷۸ از مرز ۱۰۹۷ میلیون تن بگذرد.

براساس یک گزارش رسمی سطح زیر کشت غلات‌در جهان، در سال زراعی جاری معادل ۵۸۸٫٤ میلیون هکتار است و برای سال آینده ۵۹۱٫۲ میلیون هکتار پیش‌بینی شده است.

تولید برنج جهانی در سال زراعی جاری معادل ۳٤۰٫٤ میلیون تن است و محصول سال آینده ۳٤۷ میلیون تن پیش بینی گردیده است.

تنزل قیمت غلات

بموجب همین گزارش قیمت غلات در بازارهای جهان با کاهش مواجه بوده و تولیدو عرضه فراوان گندم، از عوامل مهم تنزل قیمت غلات بشمار می‌آید.

هماهنگ با افزایش تولیدغلات در سال زراعی جاری برمیزان مصرف جهانی آن افزوده شده است، اما بالا بودن سطح تولید، پر شدن اعتبارهای ذخیری غلات را بدنبال داشته است.

این گزارش حاکی است: واردات غلات از جانب کشور های وارد کننده۱۴۱٫۱ میلیون برای سال آینده برآورد شده است.

کشمش تنی بیش از ۱۰۰۰ دلار

یکی از بازرگانان به خبرنگار ما گفت: سفارش خریدکشمش از کشورهای مختلف خاصه ممالک اروپایی به ایران زیاد رسیده ولی چون هنوز محصول نو ببازار عرضه‌نشده هیچ یک از بازرگانان حاضربه پیش فروش این محصول نیستند.

این بازرگان افزود: درکنفرانس جهانی کشمش قیمت کشمش محصول ایران تنی ۱۰۰۰دلار اعلام شده ولی هم‌اکنون برخی کشورهای خارجی بخصوص بعضی کشورهای اروپای غربی پیشنهاد تنی ۱۰۵۰ دلار هم داده‌اند ولی هنوز تجار ایران انتظار دارند قیمت این‌فرآورده ترقی کند.

اطلاعیه دپارتمان اعزام دانشجو وتافل

کلاسهای اعزام دانشجو جهت امتحان ۱۵مهر ماه ۲۵۳٦ صبح و بعدازظهر و عصر از دوازدهم شهریورماه و کلاسهای تافل امتحان نوامبر و دسامبر از تاریخ ۱٤ شهریورماه جاری درموسسه زبانهای خارجی تشکیل میشود.

ثبت‌نام از تاریخ هفتم الی دوازده شهریور ماه جاری در مراکز زیر انجام میشود.

ضمنا حق تقدم بامراجعه کنندگان اولیه است.

مرکزشماره یك ـ خیابان پهلوی بالاتر ازتخت جمشید شماره ۱۵۹ تلفن ـ ٦٦٦٦۵۰ ـ ٦٤۸۱۹۹ ـ ٦٦٤۵۳۱ ـ ٦٦۰٦۷۸

مرکزشماره دو ـ خیابان شاه ـ ساختمان آلومینیم طبقه پنجم تلفن ـ ٦٦۰۸۲۹

برنامه حرکت کشتیهای خطوط کشتیرانی ملی آریا

آریا
ARYA

آفریقای جنوبی/خلیج فارس

	آریا نوش	آریا راد	آریا راد
دوربان خرمشهر	۱۴آگست ۲۲آگست	۳۱آگست ۲۳سپتامبر	۱۴سپتامبر ۳ اکتبر

دریای قرمز/خلیج فارس

	آریا مرمر	آریا نوش
سوئز بندرسودان خرمشهر	۱۵ آگست ۱۷ آگست ۲۷ آگست	۵ سپتامبر ـ ۲۷ سپتامبر

خط آمریکا، سواحل شرقی آمریکا/خلیج‌فارس

	آریا رخ	آریا روز	آریا ..
نیوارولین	۷/۸	۲۰/۹	۱۲/۱۰
هوستون	۱۳/۸	۲۵/۹	۱۷/۱۰
بالتیمور	۲۳/۸	۴/۱۰	۲۴/۱۰
نیویورک	۲٦/۸	۶/۱۰	۲۸/۱۰

حرکت ماهانه به ایتالیا، اسپانیا و جنوب فرانسه
خط‌ژاپن، خاور دور/ خلیج فارس

	آریا مرمر	آریا شهاب	آریا امید	آریا ناز
اوزاکا	ـ	ـ	۲۸آگست	۱۴ سپتامبر
کوب	۹ جولای	۱۵ آگست	ـ	ـ
ناگویا	ـ	۲۴ آگست	ـ	۱۸ سپتامبر
یوکوهاما	۲۰ جولای	ـ	۲۴آگست	۲۱ سپتامبر
کاشیما	ـ	ـ	۲۱آگست	ـ
فی هاما	۷آگست	۲۸ آگست	۲ سپتامبر	۸ سپتامبر
شی موزو	۱۳آگست	ـ	ـ	ـ
یوسان	ـ	ـ	ـ	ـ
کیلانگ	۱۷آگست	۴ سپتامبر	۱۱ سپتامبر	ـ
هنگ کنگ	ـ	ـ	ـ	ـ
سنگاپور	۲۳ آگست	ـ	ـ	۶ اکتبر

خط اروپا، انگلستان/خلیج فارس

	آریافر	آریاند	آریاسیم	آریاکیش	آریاتاب	آریازر	آریارستاخیز
آنتورپ	۲۵/۷	۲/۸	۱۰/۸	ـ	۲۴/۸	ـ	۸/۹
رتردام	ـ	۱۹/۸	۲/۸	۱۶/۸	ـ	۳۰/۸	ـ
بریمن	۲۸/۷	۴/۸	ـ	۱۹/۸	۲۷/۸	۲/۹	۱۰/۹
هامبورگ	۳۰/۷	ـ	۶/۸	۲۲/۸	۲۹/۸	۵/۹	۱۳/۹
لندن	ـ	۱۰/۸	۱۸/۸	ـ	۵/۹	ـ	۱۹/۹
لیورپول	۶/۸	ـ	ـ	۲۹/۸	ـ	۱۱/۹	ـ
مارسی	۱۶/۸	ـ	ـ	ـ	ـ	۱۹/۹	ـ
دانکرک	ـ	۱۱/۸	ـ	ـ	ـ	ـ	ـ
گوتنبرگ	ـ	ـ	ـ	۴/۹	ـ	ـ	ـ

KHANEH AGAHIE

یک تریاکخانه پرکار کشف شد

دراین«خانه» بیشتر دست اندرکاران فیلم های فارسی رفت‌و آمد داشتند .

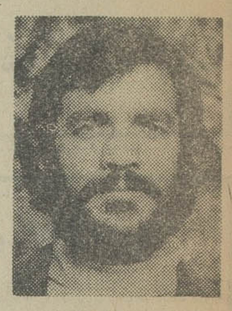

هنرپیشه دستگیر شده

یک هنرپیشه‌فیلم های‌فارسی که‌شیره‌کشخانه دایر کرده‌بود دستگیر شد .

صبح دیروزماموران تجسس کلانتری ۹ تهران یک هنرپیشه فیلم های فارسی را باتهام دایر کردن شیره کشخانه دستگیر کردند .

این هنرپیشه که براتعلی سگوند نام داردو به علی‌دهقان معروف است تابحال در بیش از ۲۰ فیلم فارسی از جمله‌غلام ژاندارم با ناصر ملک مطیعی‌و فیلم عاصی اجرای نقش‌داشته است :

از چندی قبل به ماموران تجسس کلانتری۹ تهران‌اطلاع رسیده بود که علی دهقان در محل سکونت خود واقع در خیابان ظهیرالاسلام شیره‌کش خانه‌دایرکرده‌است وازمشتریان خود که اغلب دست‌اندرکاران فیلم های‌فارسی هستندباتریاک و شیره پذیرائی میکند. بااین اطلاع مامورن‌تجسس کلانتری ۹ تهران دورادور مراقب علی دهقان بودند ، تا اینکه صبح دیروز در یک فرصت مناسب‌با کسب اجازه دادستانی به‌خانه این شخص رفتندو او راهمراه ۱۵۳ گرم سوخته تریاک ـ۷۰ گرم شیره ـ ۵۳ گرم مایع‌شیره یک دستگاه نگاری و یکوافور دستگیر کردند و به کلانتری بردند . از سوی ماموران کلانتری مربوطه در این زمینه پرونده‌ای تشکیل شد . علی دهقان همراه مواد افیونی‌کشف شده وپرونده تنظیمی‌بدادسرای ناحیه ویژه موادمخدر فرستاده شد .

ادعای دیوانگی متهم بقتل ردشد

امیر آقایی

اصفهان ـ خبرنگار اطلاعات

شورای روانپزشکی وپزشکی قانونی اصفهان ،ادعای‌دیوانگی یک متهم به قتل را مردود شناخت .

این شخص امیر آقایی نام دارد و متهم است با نقشه‌قبلی شخصی بنام حیدر صرامی را در همایونشهر به قتل رسانده است ،وی در بازجوئی های اولیه پس از دستگیری ، بقتل حیدر صرامی اعتراف کردولی برای جلوه دادن خود به دیوانگی دست به کار هایی‌زد تا بازپرس همایونشهر را از مسیر اصلی پرونده دورسازد بهمین جهت پرونده قتل به دادسرای اصفهان ارجاع شد و بدستور دادستان اصفهان برای رسیدگی‌به ادعای‌دیوانگی متهم بقتل جلسه‌ای باحضور روانپزشکان مشهور و پزشک قانونی اصفهان تشکیل شد .

روانپزشکان پس از معاینات مفصل نظر دادند امیر آقائی دیوانه نیست و از عقل سلیم برخوردار میباشد .

متهم بقتل برای گمراه‌ساختن مقام های قانونی ادعا کرده‌بود که قبل از کشتن حیدر صرامی به قم رفته و درآنجا استخاره باز کرده است و پس از آن کاردی خریده و با آن اقدام به کشتن او نموده است،مقتول دارای همسر و دو فرزندبوده و عضویت ۸ انجمن خیریه و مددکاری را بعهده‌داشته‌است.

خبرها و حادثه‌ها درشهرستانها

جسدی درچاه پیدا شد

بعداز ظهر دیروزبه‌ماموران گروه امداد آتش نشانی اطلاع داده شد، درباغی واقع درجاده مخصوص کرج‌نزدیک کاروانسرا سنگ مردی بداخل چاه سقوط کرده است . با این اطلاع ماموران گروه امداد آتش ـ نشانی خودرا به محل حادثه که باغی استو به شخصی‌بنام حسن مدنی تعلق داردرساندند.

ماموران گروه‌امداد جسدرا که متعلق به مردی به نام «صوفی» است و تبعه کشور افغانستان است ازچاه خارج کردند و به ماموران پاسگاه ژاندارمری کاروانسرا سنگ تحویل دادند . چگونگی این حادثه از سوی مقامات مسئول تحت رسیدگی است .

مادر و فرزند قاچاقچی دستگیر شدند

سیرجان ـ خبرنگار اطلاعات:

ماموران مبارزه با مواد مخدر گروهان ژاندارمری سیرجان از مادر وپسری‌مقدار چهار کیلو دویست و نود گرم تریاک بدست آوردند .

این مادر و فرزندکه «فاطمه شهبا» و «حاج سید محمود رضوی» نام دارند در قریه «نجف‌آباد» سیرجان ، مبادرت به خرید و فروش تریاک می‌ـ کردند .

ماموران که به این دوظنین شده بودند آنها را دستگیر کردند و ۴٫۲۹۰کیلو گرم‌تریاک از آنها بدست آمد .

درباره

مردی درخیابان خودسوزی کرد

سیرجان ـ خبرنگار اطلاعات

مرد ۵۰ ساله‌ای به علت نامعلوم در یکی از خیابان های سیرجان در مقابل چشمان رهگذران ، با ریختن نفت‌روی لباسهایش ، خودسوزی کردو بشدت سوخت .

این مرد که محمد فریدی‌نام داشت‌توسط مردم به‌بیمارستان «کوروش کبیر» سیرجان انتقال یافت ولی بعلت سوختگی شدید در راه بیمارستان جانسپرد.

هنوز انگیزه خودسوزی‌این مرد معلوم نشده است .

خودکشی با سم

سیرجان ـ خبرنگار اطلاعات

جوان ۱۷ ساله‌ای بنام «محمد رضا پورمهدی آبادی»باخوردن مقداری «سم» خودکشی کرد. محمد رضا که جالش‌دگرگون شده بود به بیمارستان انتقال یافت ولی در راه بیمارستان کشته شد .

دختر۱۸ ساله،از روی پل خود را به رودخانه افکند

چالوس ـ خبرنگار اطلاعات

دختر ۱۸ ساله‌ای به قصد خودکشی، خود را از بالای پل چالوس که ارتفاع آن از کف رودخانه پنج متر است ، به‌رودخانه انداخت. وی بعلت برخورد باسنگهای اطراف رودخانه مجروح شد.

مجروح ثریا حداد نام دارد وچندان آسیبی ندید.

علت خودکشی ثریا این‌بود که چندی پیش نامزد او دریک حادثه رانندگی کشته شد و ثریا که از مرگ او رنج‌می‌برد، به قصد خودکشی، خود رابه رودخانه افکند.

تانکر برروی پیکان افتاد و دو نفر را کشت

تیران اصفهان ـ خبرنگار اطلاعات :

در۳ کیلومتری «تیران»اصفهان، براثر انحراف به‌چپ، تانکری برروی یک اتومبیل پیکان‌افتاد وراننده وسرنشین را کشت.

تانکر شماره ۱۲۹۹۳ تهران‌ـج هنگام سبقت گرفتن از پیکان شماره ۸۷۹۶۴ تهران ـ ص ، برروی آن افتاد.

دراین‌حادثه‌حاج محمدمختاری‌ـ راننده پیکان ـ و سید رضا طالبی سرنشین پیکان کشته شدند.

راننده تانکردستگیر شد و جریان حادثه تحت رسیدگی قرار گرفت.

۲ دانش آموز آبادانی کشته‌شدند

مظفر شینی مهدی‌پور

بهروز قائدی

آبادان ـ خبرنگار اطلاعات:

دو دانش‌آموز موتوسیکلت سوار براثر برخورد بااتومبیل، در خیابان«دانشکده نفت»آبادان کشته شدند.

بهروز قائدی‌با موتوسیکلت خود عازم خیابان شاهرضابود که در خیابان دانشکده نفت با اتومبیل کامارو ۶۴۴۵۵ ـ آبادان بشدت برخورد کرد.

در این حادثه مظفر شینی مهدی‌پور که‌برترک موتوسیکلت سوار بود کشته شد و بهروز قائدی بشدت مجروح گردید. بهروز قائدی به بیمارستان «شیروخورشید سرخ» آبادان منتقل گردید ولی براثر شدت جراحات جانسپرد.

«حبیب‌اله صادق‌زاده» راننده کامارو دستگیر شد و جریان حادثه تحت رسیدگی قرار گرفت.

۵ نفر درجاده‌های همدان کشته‌شدند

همدان ـ خبرنگار اطلاعات:

در دو حادثه رانندگی سر جاده بهار ـ همدان وهمدان‌ـ تهران ۵ نفر کشته شدند.

وانت‌تویوتا۳۲۵۵۸ تهران‌ـ ب برانندگی علی میرزائی ـ ۲۳ ساله در جاده بهار ـلاله‌چین، بعلت سرعت زیاد از جاده منحرف و واژگون شد .

در این حادثه راننده وانت وتنها سرنشین آن‌بنام بیات مهرربیعی ـ ۳۰ ساله ، کشته شدند.

دومین حادثه در کیلو متر ۱۵ جاده همدان ـ تهران‌و بر اثر برخورد دو وسیله نقلیه روی‌داد ودر جریان آن ۳نفر کشته شدند.

وانت‌بار ۴۲۱۲۵ تهران ـل که‌از تهران به سوی همدان می‌رفت بامینی‌بوس شماره ۴۱۳۲۶ تهران ـ ۱۲ که از سمت مقابل در حرکت بود ، بشدت برخورد کرد .

در این حادثه راننده وانت و دوسرنشین آن که هویتشان هنوز معلوم نشده است ،کشته شدند.

اجساد کشته شدگان جهت شناسائی به‌سردخانه بیمارستان «پهلوی» همدان منتقل شد .

راننده مینی‌بوس توسط ماموران دستگیر شده است.

به‌صدها نفر زمین های موهوم فروختند

نامه زیر توسط‌آقای‌وحدت درمورد خبر «به صدها نفر زمین موهوم فروختند» برای روزنامه ارسال شده است که عینا چاپ میشود :

روزنامه محترم اطلاعات

در شماره ۱۵۳۹۳ مورخ ۳۰ر۵ر۳۶ آن جریده شریفه تحت عنوان«به صدها نفرزمین موهوم متعلق بدیگران توسط بنگاههای معاملات ملکی در مسگرآباد فروخته شده ویکی از آن بنگاه‌ها وحدت نامی میباشد که مخفی شده است ، درج گردیده ، چون مطالب فوق بکلی عاری‌از حقیقت‌است و از طرفی ممکن است‌بعضی ها تصور نمایند که منظوراین جانب میباشد استدعا دارم برابر قانون مطبوعات امر بدرج مطالب زیر فرمایند :

اینجانب هیچگاه بنگاه معاملات ملکی نداشته و ندارم و اتفاقا از اراضی قریه مسگرآباد مختصر مالکیتی داشته‌ام که سند مالکیت شش دانگ آن در سی سال قبل با حدود و مشخصات معین بنام دولت صادر و بعدا به‌اشخاص مختلف انتقال یافته است ودر ده سال قبل برابر تقاضای مالکین وسیله اداره‌ثبت‌شهرری با رعایت کلیه مقررات وگواهی های اصلاحات ارضی ومنابع طبیعی به قطعات مختلف‌تفکیک و بین مالکین تقسیم شده‌است و در اسناد تنظیمی انتقال قطعات باشخاص آن قسمت که شهماهور و ناصافبوده‌صریحا قید گردیده است و خریداران اقرار به تحویل و تصرف آن نموده‌اند و اظهارات مراجعین کذب محض میباشد .

با تقدیم احترام ـ وحدت

اطلاعات بانوان

سه‌شنبه‌ها منتشر میشود

در عکس تلاش ماموران آتش‌نشانی برای مهار کردن آتش در ساعات اولیه آتش سوزی مشاهده میشود .

۷ ساعت آتش سوزی درجنوب تهران

ساعت ۱۱ و ۴۵دقیقه‌بامداد دیروز آتش سوزی وسیعی در خیابان سپهبد رزم‌آرا جنب کارخانه سنگبری منصوری رخ داد .

رزم‌آرارخ داده است .

در این محل که بیشتر، به عنوان مکانی برای انبارکردن جعبه‌های چوبی حمل میوه استفاده میشود تعداد زیادی جعبه خالی انباشته شده‌بود .

آتش‌نشانی تهران با بهره‌ـ گیری از ۵ ایستگاه‌آتش‌نشانی اقدام به اطفاء حریق کرد . عملیات آتش نشانی که با شرکت بیش از ۸۰ نفر آتش نشان و ۲۵ دستگاه اتومبیل آتش‌نشانی از ساعت۱۲شروع شده بود تا ساعت ۱۹ ادامه داشت ، در این ساعت‌ماموران موفق شدند بطور کامل آتش را خاموش کنند . علت آتش سوزی هنوز معلوم نیست .

ساعت ۱۱ و ۵۰ دقیقه بامداد دیروز به اداره آتش نشانی اطلاع داده شد که آتش سوزی شدیدی درمحوطه نزدیک کارخانه سنگ بری منصوری در خیابان سپهبد

در ۲۴ ساعت گذشته روی داد :

۵ آتش سوزی در تهران

● آتش سوزی در تهران اولین حریق در ساعت ۱۰و ۳۳ دقیقه صبح در خانه‌ای واقع در خیابان قزوین ، ۲۰متری ولیعهد رخ داد، علت حریق پاره شدن شیلنگ کپسول گاز گزارش شده‌است . این‌حریق چند دقیقه بعد بوسیله‌ماموران آتش نشانی خاموش شد .

● دومین حریق در ساعت ۱۱و۵ دقیقه صبح دیروز در خانه‌ای واقع در کوی گل ، د قلهك رخ‌داد، مالك خانه‌محمود کمیلی نام دارد، علت آتش سوزی نامعلوم اعلام شده است.

● سومین آتش سوزی در ساعت ۱۱و۹ دقیقه صبح در رستوران الیزه واقع‌درخیابان امیر آباد جنوبی رخ داد که بوسیله ماموران آتش نشانی خاموش شد،علت‌حریق‌واژگون شدن چراغ پایه‌دار گزارش شده است .

● چهارمین حریق درساعت ۱۱و۲۰ دقیقه صبح دیروز در چهار راه عباسی خیابان‌شیرو خورشید رخ‌داد.

دراین حادثه اتومبیل‌نیسان شماره ۲۶۵۳۱ تهران ـ۲۲ که متعلق به‌شرکت‌بوتان‌گاز است دچار آتش سوزی شد، علت آتش سوزی‌اتصال سیم‌باطری اتومبیل گزارش شده است .

و پنجمین آتش سوزی در خیابان مولوی رخ‌داد و بدنبال آن کامیون شماره ۲۳۲۴۵ تهران ج دچارآتش سوزی‌شد. کامیون متعلق به شخصی‌بنام حسن حیاتی است . علت‌حریق نامعلوم اعلام شده است .

فوت شدگان

افراد زیر در ۲۴ ساعت گذشته به‌علل‌مختلف‌درگذشتند:

علی کرم ۳۷ ساله تبعه افغانستان ، در بیمارستان فیروزآبادی ، سقوط از بام .

فریده اکبرپور ۵ ساله ، بیماری داخلی در بیمارستان شهرام .

محمود فرزند الهمراد ۱۴ ساله در بیمارستان‌فیروزآبادی خفگی در آب .

جواهر نوری سن ۴۵ساله، سکته قلبی دربیمارستان‌شهرام.

معصومه شکیبائی ۶۵ ساله، بیماری داخلی در بیمارستان جرجانی .

نادر عباسی ۲۰ ساله بیماری داخلی در بیمارستان ۲۵ شهریور .

ابراهیم ترکمن ۱۵ ساله ، بیماری داخلی در مرکزپزشکی پهلوی .

بلقیس جعفرپور ۴۵ ساله ، سکته قلبی درمانگاه امیریه .

محمد فرزند یعقوب۴ساله ، خونریزی داخلی دربیمارستان شهرام .

احمد کافی ۶۵ساله ،بیماری قلبی .

عالیه نجفی دوماهه،بیماری داخلی در بیمارستان‌مسعودی.

نوربخش پورطاهری ۱۸ ساله ، بیماری قلبی .

مهدی عسگرزاده ۲۱ ساله، بیماری قلبی‌در بیمارستان‌امید.

نصراله رحمان‌زاده ۶۰ساله بیماری قلبی در بیمارستان شهرام .

سید مهدی محتشم ۳۵ساله بیماری داخلی در بیمارستان شهرام .

بلور جعفری ۲۰ساله‌بیماری داخلی .

یداله پیرایش ۵۸ ساله آسیب مغزی در بیمارستان داریوش .

در یک حادثه رانندگی

بدنه یک کامیون دو نیمه‌شد

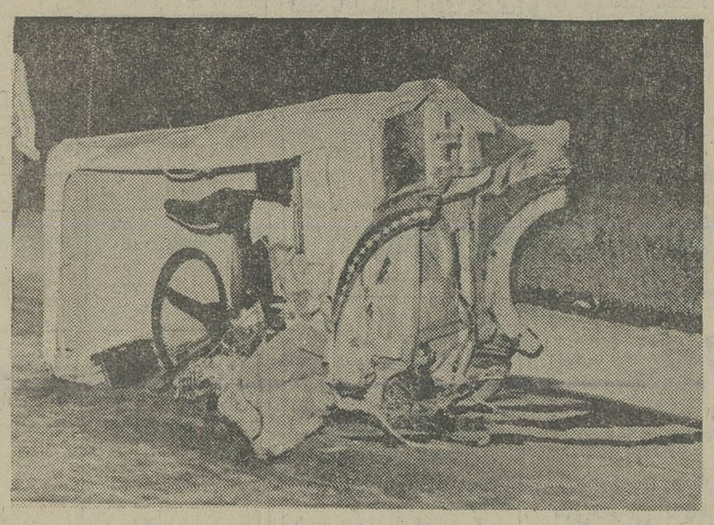

در برخورد یک کامیون و یک بنز خاور کامیون واژگون و اطاق بنز از بدنه آن جدا شد .

ساعت ۳ بامداد امروز در خیابان دولت‌آباد هنگامیکه کامیون شماره ۱۸۳۱۱تهران‌ب با بار آجر از جنوب به‌شمال درحرکت بود با بنز خاور که با سرعت از جهت مخالف می‌گذشت برخورد کرد . شدت حادثه بحدی بود که اطاق بنز پس از برخورد از بدنه جدا شد و به خارج ازجاده پرتاب شد . کامیون پس از برخورد با بنز خاور با تریلر نفتکش شماره ۶۵۴۴۴ که در کنار جاده پارک بود تصادف کرد و واژگون گردید . دراین حادثه هر دو راننده بشدت زخمی شدند و به بیمارستان منتقل شدند. کاردان فنی‌پلیس راهنمایی علت‌تصادف راسرعت زیاد و انحراف بچپ کامل بنز خاور اعلام کرد.

در حادثه رانندگی راه هراز

پیکان ، دو نیم شد و راننده آن جان باخت

شاهی ـ خبرنگار اطلاعات:

در برخورد دو وسیله نقلیه در جاده هراز یک نفر کشته شد و شش نفر آسیب‌دیدند

پیکان شماره ۸۲۸۹۷تهران‌ـ م به رانندگی مشایخ‌مهرآبادی که از بابل عازم شاهی بوددر ۶ کیلومتری شاهی با شورولت ۲۳۸۱۲۹ سعودی ـ شماره خصوصی برانندگی‌حسین‌سعید تبعه کشور سوریه که‌ازسمت مقابل درحرکت بود، بشدت برخورد کرد .

در این حادثه راننده‌پیکان کشته شد ، رحمت‌اله زمانی ـ سرنشین پیکان ـ راننده شورولت و همسر وسه‌فرزندش آسیب دیدند .

مجروحین حادثه به‌بیمارستان شاهی منتقل و بستری شدند. شدت حادثه بحدی بود که اتومبیل پیکان ازوسط به‌دونیم شد .

کودکستان نقش تربیت

به اطلاع اولیاء محترمی که‌برای کودکان خود جا رزرو نموده‌اند می رساند که حداکثر تا ۹شهریورهمه روزه (از شنبه تا چهار شنبه)صبح ها از ۸½الی ۱۲ و روز های‌دوشنبه از ۵ تا۷ بعداز ظهر می توانند برای ثبت نام بدفتر موسسه مراجعه فرمایند بعد از انقضای تاریخ‌مذکور موسسه هیچگونه تعهدی نسبت به آنان نخواهد داشت .

نشانی : بالای سه راه ضرابخانه خیابان کتابی ، خیابان سام ،خیابان سلامی ، تلفن ۲۳۶۴۳۳

تلفن های تعمیرات و سرویس

ایران گاز

۸۲۷۱۶۱-۸۲۷۱۶۴-۸۲۷۱۶۵

انجمن فرهنگی کاخ دانش برای ترم‌های جدید

کلاسهای نقشه کشی ساختمان ـ نقشه‌برداری ـ رادیو تلویزیون و تلویزیون رنگی‌ـ حسابداری‌ـ نقشه کشی صنعتی (رسم فنی) نقشه کشی تاسیسات (برق) منشیگری ـ خیاطی ثبت‌نام مینماید.

تلفن ۶۶۸۹۰۸ـ۶۴۵۶۴۵

کاخ دانش .خیابان فرانسه .کوچه مرجان

آـ۲۵۸۸۰

مژده

بهترین فرشهای ماشینی همانند فرشهای دستباف ایرانی که با الهام از طرحهای اصیل کرمان ـنائین‌ـ تبریز و کاشان بافته شده بطور نقد و اقساط در اختیار

کارمندان دولت‌ـ بانکهاونیروهای مسلح شاهنشاهی

گذاشته میشود .

فرح‌آباد ژاله ۲۰ متری کوکاکولا مقابل بازارروز فرش هومن تلفن ۳۴۳۲۶۷

آقایان دکتر محسن سفیدپرو دکتر فخرالدین ارباب مطلق جراح‌قلب بیمارستان ملکه مادر

بدینوسیله از زحمات شما و کلیه کارکنان آن‌بیمارستان که نهایت کوشش را در عمل جراحی قلب مادرم مبذول نموده‌اید قدردانی و تشکر مینمایم.

فصیحی زاده

دنیای خرم

لوناپارک

با۱۲ نوع وسیله‌جدیدسرگرم‌کننده

کاباره‌جزیره

ستار اکی بنائی

قایقرانی باقایقهای موتوری وپائی

سیرک سیرک‌بازان تورکوازترکیه

بزم‌خانوادگی

باهنرمندی هنرمندان زبده ایرانی، ومصری در

سلف‌سرویس

شروع ساعت۸ بعدازظهر

کیلومتر ۱۴اتوبان‌تهران کرج

تلفن‌رزرو۱۲ـ۹۴۱۷۱۱

KHORRAM WORLD

تبریکات

جناب‌آقای‌مهندس جلالی دوست‌دانشمندوگرامی

انتصاب بسیار شایسته شما رابه سمت معاونت کل خط وابنیه صمیمانه تبریك عرض مینمایم باپشتکاروصداقت و ایمان و شهامت و شاهدوستی و وطن پرستی که درشما سراغ‌دارم مطمئن هستم‌که درراه خدمت به‌شاهنشاه ومملکت و بخصوص راه‌آهن موفق‌خواهیدشد.

مهندس بازرجانی

جناب‌آقای داریوش سپهران‌مقام معاونت‌بانك‌کار

راتبریك عرض نموده سلامتی و موفقیت جنابعالی را خواهانیم.

شرکت ساختمانی جلگه

آـ۸۳۲۵

جناب‌آقای‌شاهین برخورداریان مدیریت محترم بانك کار

ضمن عرض تبریك سلامتی و موفقیت جنابعالی را خواهانیم.

شرکت ساختمانی جلگه

جناب آقای‌دکتر نصر اصفهانی‌وزیرمحترم‌کشور

انتصاب شایسته‌وبجای آقای مهندس همایون جدی را بسمت معاونت آن‌وزارتخانه که‌مایه امیدواری تحصیلکرده های کشور میباشد تبریك عرض نموده وامید است رسالت خودرا بنحو شایسته درراه خدمت‌بشاهنشاه آریامهر ومملکت و همنوعان ایفا نمایند.

کریم ـرحمان‌ـرحیم‌کاوه

آـ۲۵۹۵۰

دوست عزیز و ارجمند جناب آقای‌رحمت‌اله مشیرفر

بانهایت مسرت ارتقاء درجه جنابعالی راصمیمانه‌تبریك عرض نموده موفقیت روزافزون آن‌جناب را درراه خدمت به میهن و شاهنشاه معظم از خداوند متعال مسئلت داریم .

مهندس سیگاری ، مهندس شریفی ،مهندس‌صابونچیان

آـ۸۲۷۹

جناب آقای ناصرالدین میرمیرانی

انتصاب شایسته آنجناب را بریاست آموزش وپرورش شهرستان نوشهر تبریک گفته از خدای بزرگ توفیق روز افزون جنابعالی را در راه خدمت به شاهنشاه آریامهر و بسط وتعمیم آموزش و پرورش خواستارم.

آمل‌ـ حاج سید حسن وحدت

آـ۴۸۹۰

جناب‌آقای احمد برزیده

انتصاب شایسته شما رابمقام مدیریت کل اموراداری وزارت آموزش‌وپرورش صمیمانه تبریك میگوئیم.

سید حسن طاهری ، مهندس‌علی اکبر کارآموز،حسین جمشیدیان .

آـ۸۲۱۷

جناب آقای مهندس منوچهر فیلی

انتصاب شایسته و بجای جنابعالی را بسمت سرپرستی حفاظت محیط زیست کشور عزیزمان تبریک‌میگوئیم‌ازدرگاه قادر متعال موفقیت بیشتر جنابعالی را آرزو داریم .

کنسرسیوم نوکار ـ اسد اکباتان ـ سمالید

آـ۵۴۵۳

جناب‌آقای نادر ادیب سمیعی

هیئت مدیره شرکت ساختمانی توفان تبریکات صمیمانه خود را بمناسبت انتصاب آنجناب بسمت معاونت بانک کار تقدیم میدارد .

شرکت ساختمانی توفان

آـ۲۵۹۵۱

جناب آقای داریوش سپهران

هیئت مدیره شرکت ساختمانی توفان تبریکات صمیمانه خود را بمناسبت انتصاب آنجناب بسمت معاونت بانک کار تقدیم میدارد .

شرکت ساختمانی توفان

آـ۹۵۹۵۱

جناب آقای دکتر عبدالمجید مجیدی

انتخاب شایسته آنجناب رابه مقام مدیر عامل بنیاد شهبانو فرح پهلوی صمیمانه تبریك میگوئیم.

آمل‌ـغلامعلی واحدی، محمدتقی واحدی

آـ۵۴۶۱

جناب آقای باقر سمیعی مقام معاونت‌بانك‌کار

راتبریك عرض نموده‌سلامتی‌و موفقیت جنابعالی راخواهانیم.

شرکت ساختمانی جلگه

آـ۸۳۲۵

مجالس ترحیم

باکمال تاسف ـرت برادر و عموی عزیزمان شادروان مرحوم عباس امیر ارجمند را باطلاع دوستان وخویشان می رساند. مجلس ترحیم زنانه ومردانه از ساعت دو الی چهار بعد از ظهر روز چهارشنبه نهم شهریورماه در خانقاه صفی علیشاه منعقد خواهد بود .

مصطفی فرزانه، قدسی امیر ارجمند (مسعودی)، مرتضی امیر ارجمند، شاهرخ امیر ارجمند، ایرج امیر ارجمند، پری امیر ارجمند، پروین، شهین، هوشنگ امیر ارجمند، سعید، یوسف، کامران امیر ارجمند .

آ ـ ۲۵۹۶۹

با کمال تاسف فوت شادروان مرحوم عباس امیر ارجمند را باطلاع دوستان وخویشان میرساند مجلس ترحیم زنانهو مردانه از ساعت دو الی چهار بعداز ظهر روز چهارشنبهنهم شهریور ماه در خانقاه صفی علیشاه منعقد خواهد بود .

خانواده‌های: امیر ارجمند، فرزانه، مسعودی، محرم‌زاده، کیهان خدیو، گومن، فتحپور، صدر شهیدی ، عدل، مشکور، بلدمی، حکیمی، ورزنده، سمیعی، قائمقامی، امیر علائی .

آ ـ ۲۵۹۷۱

بانهایت تاسف وتاثر فوت همسر وپدر عزیزمان شادروان مرحوم عباس امیر ارجمند را باطلاع دوستان و خویشان میرساند مجلس ترحیم زنانه ومردانه آن فقید سعید از ساعت دو الی چهار بعد از ظهر روز چهارشنبه نهم شهریور ماه در خانقاه صفی علیشاه برقرار خواهد بود .

افسر امیر ارجمند، پرویز، خسرو، شیرین، نازی، فرشته، مسعود، ناصر، منصور، طاهر، اردشیر، شهره امیر ارجمند.

آ ـ ۲۵۹۷۰

اطلاعات ـ درگذشت‌شادروان عباس‌امیرارجمند موجب نهایت تاسف است. مصیبت وارده را بخاندان محترم امیر ارجمند و سایر افراد خانواده‌های عزادار بویژه همسر و فرزندان آنمرحوم تسلیت می‌هد .

باتاثر عمیق درگذشت ناگهانی مرحوم عبدالعلی رسولی را باطلاع دوستان و آشنایان میرساند.

مجلس ترحیم زنانه ومردانه روز سه‌شنبه ۸ شهریور از ساعت ۵ونیم الی ۷ونیم بعد ازظهر در مسجد ولی‌عصرواقع درخیابان حشمت‌الدوله غربی منعقد میگردد.

از طرف خانواده‌های رسولی ـ زرگر ـ علامی ـ علی‌صیادی نژاد ـ آوید ـ نجات ـ زراد ـ افتخاری صاحب جمع ـ عبدی ـ طویلی ـ وحدت ـ مودت ـ وفاخواه .

آ ـ ۲۵۸۹

اطلاعات ـ مصیبت وارده را ببازماندگان آنمرحوم وخانواده های وابسته تسلیت میدهد.

بازگشت همه بسوی خداست

بدینوسیله فوت مرحومه صدیقه حقگو همسر سید حسن حقگو بهبهانی ووالده حاج علی حقگو ومادر خانم حاج احمد اکبریه عضو هیات مدیره کارتن تهران ووالده آقایان دکترجواد حقگو، مهندس جلال حقگو، سید محمد، سید احمد و سید جمال حقگو ووالده خانم ماشاءالله رستگار را به‌اطلاع فامیل ودوستان میرساند.

مجلس ختم آن مرحومه ـ مردانه وزنانه در مسجد مجد از ساعت ۵الی۷ بعدازظهر روز سه‌شنبه ۸ر۶ر۳۶ منعقد میباشد.

خانواده‌های حقگو بهبهانی ـ اکبریه ـ رستگار ـ مصلائی ـ زرمساز ـ قره ـ هورسان بغدادی ـ کشکولی ـ صمیمی ـ فرصتی ـ علی‌پور ـ فاضل سرجوئی ـ یزدان پاک ـ شیرگونه ـ افراز ـ امیر خانی ـ غروی ـ بهروز وخانواده‌های وابسته.

آ ـ ۲۵۸۸۸

اطلاعات ـ مصیبت وارده را بخانواده‌های عزادار بویژه بازماندگان آنمرحومه تسلیت میدهد.

بانهایت تاسف و تاثر درگذشت شادروان بانو آسیه‌دادخواه را باطلاع دوستان وآشنایان میرساند . مجلس ختم زنانه و مردانه آنمرحومه روز سه شنبه ۸ر۶ر۳۶ از ساعت ۴الی ۶ بعداز ظهر در مسجد فخرالدوله واقع در دروازه‌شمیران منعقد می‌باشد .

خانواده‌های : اسفندیاری، دادخواه، شیخ سفلی لواسانی، شیخ علیالواسانی، محمدزاده، میراشرافی، داودی،جمشیدی، شریعت .

آ ـ ۸۳۵۹

اطلاعات ـ به خانواده‌های عزادار مصیبت وارده را تسلیت می‌دهد .

باکمال تاثر واندوه فراوان درگذشت ناگهانی برادر عزیزمان ضیاءالدین نبیل اکبر را باطلاع دوستان و آشنایان می رسانیم .

نادره ، همام‌الدین ، هویه ، باهره .

خانواده‌های: نبیل‌اکبر، توفیق، آوارگان، قدمی ، نبیلی ، بلالی، ناییدی، مهاجر وخانواده‌های وابسته .

بانهایت تاسف وتاثر درگذشت آقای ضیاءالدین نبیل‌اکبر راباطلاع دوستان وآشنایان می‌رسانند. مجلس تذکر آن‌عزیز از دست رفته روز سه‌شنبه هشتم شهریور ماه از ساعت ۶ بعداز ظهر به‌آدرس ذیل تشکیل می‌گردد :

خیابان تخت جمشید، بین پهلوی و حافظ کوچه کاشفی شماره ۱۳۳ منزل نبیل اکبر .

آ ـ ۸۳۵۵

باکمال تاسف درگذشت ناگهانی مرحومه مغفوره حاجیه فخری دلخوش متعلقه آقای حاجی حسین دلخوش‌ووالده‌آقایان یحیی ومسعود دلخوش را به‌اطلاع دوستان و آشنایان میرساند. مجلس ترحیم مرحومه مغفوره روز سه‌شنبه ۸ شهریور ماه ۲۵۳۶ مطابق ۱۴ رمضان از ساعت ده الی ۱۲ صبح در مسجدآذربایجانی ها منعقد خواهد بود ـ ضمنا مجلس ختم زنانه عصر همان روز از ساعت ۲۱الی۲۳ در منزل شخصی آن مرحومه واقع درخیابان باغ صبا خیابان ملک خیابان خردمند (میرهادی سابق) کوچه زنبق پلاک ۵ برقرار خواهد بود.

خانواده‌های دلخوش ـ جوان ـ ایچکی ـ بیرامون ـ دوانگر ـ برادران صباغ ـ امیر خیزی ـ عابدی ـ توتونچی ـ حیاتی ـ گلچین ـ صادری ـ فرهادیان ـ نصیرپور ـ اسماعیلی‌زاده ـ ساعتی فرسفیسی ـ یوشانی ـ شربت‌اوغلی ـ شهسوارفر ـ خادمی ـ مشرق زمینی .

آ ـ ۸۳۴۳

اطلاعات ـ مصیبت وارده را بخانواده‌های عزادار تسلیت‌میدهد

باکمال تاسف وتاثر فوت شادروان علی خجسته را در یزد باطلاع دوستان و همشهریان عزیز میرساند. مجلس ختم آنمرحوم روز سه‌شنبه ۸ر۶ر۳۶ از ساعت ۱۰ الی ۱۲ صبح در بازارکوچه حمام چال مسجد ملک منعقد میباشد.

محمد رضا خجسته ـ حسین خجسته ـ حاج عباس خجسته ـ حاج خلیل خجسته ـ حاج علی‌اصغر خجسته ـ احمد خجسته ـ حاج محمد مؤمن ـ حاج حسن امام حسینی ـ مهندس حشمت‌نیا صنعتی ـ هادیزاده ـ استاد نسب ـ باقی زرگر ـ محیط‌پور ـ پناهنده ـ صادقیان و خانواده‌های وابسته.

آ ـ ۸۳۳۱

اطلاعات ـ مصیبت وارده را بخانواده‌های عزادارتسلیت میدهد.

هوالباقی

بانهایت تاثر درگذشت مرحوم سید جواد رفیعی فرزند مرحوم سید محمد صادق رفیعی را در زاهدان باطلاع آشنایان وگروسیهای مقیم مرکز میرساند. مجلس ترحیم آن مرحوم از ساعت ۱۷ تا ۱۹ روز چهارشنبه ۹ر۶ر۲۵۳۶ در مسجد مجد برگزار میشود.

امامی ـ (امام‌جمعه گروس) ـ منصوره رفیعی (نقیب حضرتی) ـ اختر رفیعی ـ (وکیلی) ـ اشرف رفیعی (نجفیان) ـ اقدس رفیعی (دهگردی) ـ علی‌اصغر رفیعی و خانواده های امامی ـ رفیعی ـ نقیب حضرتی ـ وکیلی ـ نجفیان ـ دهگردی ـ زمانی ـ رفیع ـ امیرانی ـ نقیب زمانی ـ جعفری ـ دشتی‌زاده ـ تافته ـ محمودی ـ گروسیان.

آ ـ ۸۳۲۹

اطلاعات ـ مصیبت وارده را بخانواده های عزادار بویژه بازماندگان آنمرحوم تسلیت میدهد .

بانهایت تاسف وتاثر درگذشت شادروان حسین قدس نخعی وزیر پیشین دربار شاهنشاهی (همسروپدرارجمندمان) را به‌استحضار می‌رساند. مجلس ترحیم زنانه ومردانه، فقید سعید روز چهارشنبه نهم شهریور ماه جاری از ساعت ۵ر۴ الی ۶ بعدازظهر در مسجد عالی سپهسالار برگزارخواهدشد.

فاطمه خواجه نوری نخعی، سیروس قدس نخعی، زهرا نخعی، مینا نخعی .

آ ـ ۲۵۹۹۴

خانواده‌های قدس نخعی، نخعی، خواجه نوری، نجم، کاظمی مختار معصومی، مهندس بصیر، معتمدی، حداد کاوه، امیرخانی، تاج‌بخش، پازارگاردی،فلسفی،مدنی، معینی، خرم، امیر شیبانی، دانش و شریف .

با نهایت تاسف درگذشت جناب آقای قدس نخعی را به استحضار اقوام ودوستان می‌رساند. مجلس فاتحه زنانه و مردانه فقید سعید ، روز چهارشنبه نهم شهریور ماه جاری از ساعت ۵ر۴ الی ۶ بعداز ظهر در مسجد عالی سپهسالار برگزار خواهد شد .

آ ـ ۲۵۹۹۶

اطلاعات ـ درگذشت شادروان حسین قدس نخعی وزیر پیشین دربار شاهنشاهی موجب تاسف است مصیبت وارده را بخاندان محترم قدس نخعی وسایر خانواده‌های وابسته تسلیت می‌دهد .

هوالباقی

بانهایت تاسف وتاثر درگذشت ناگهانی مرحومه رقیه محمدی باسمنجی همسر ابولقاسم آدخ ومادر عزیز غلامرضا و پروین آدخ را باستحضار میرساند مجلس ختم مردانه و زنانه آن مرحومه روز سه شنبه ۸ر۶ر۳۶ از ساعت ۴الی ۶ بعداز ظهر در خانقاه صفی‌علیشاه برگزار خواهد شد .

خانواده‌های : آدخ ـ محمدی ـ دکتر عباس افراشته ـ رحیم ناظر عدل ـ کریم ناظر عدل ـ احمد ناظر عدل ـ جواد ناظر عدل ـ مهندس حمید ناظر عدل ـ هدائی ـ شالچی ـ سروان داود حسینی ـ پرویز افراشته ـ ناصر افراشته ـ فروتن ـ مسئله دان ـ شرکت ـ افتخار کسرائی ـ صحتی ـ سیف‌الدینی ـ ظهوری ـ علائی ـ مهندس معینی‌زاده ـ برنج‌پور ـ یاوری ـ باران‌دوز ـ پیله‌وری .

آ ـ ۲۵۶۸

اطلاعات ـ مصیبت وارده را بعموم افراد خانواده‌های عزادار تسلیت میدهد .

باندوه وتاثر فراوان درگذشت مادر عزیزمان بانو صغری پروین‌پور را به‌اطلاع عموم فامیل ودوستان وآشنایان‌محترم می‌رساند مجلس ترحیم زنانه‌ومردانه روزسه‌شنبه ۸ر۶ر۲۵۳۶ از ساعت ۲ الی ۴ بعد از ظهر در خانقاه صفی علیشاه منعقد می باشد .

ضمنا شب هفت آن مرحومه روز جمعه ۱۱ر۶ر۲۵۳۶ از ساعت ۴ الی۶ بعد از ظهر در سالن شماره ۵ بهشت زهرا منعقد است .

خانواده‌های : پروین‌پور، جعفری، سفیری ، بهرنگ ، امین‌طاهری، خمسه‌ای،مرادی،اشراقی، صالحی،بورطهماسبی، توکلی، ماهرخ مقدم، قزلباش، سهامی، شاهین‌فر، تیموریان، تیموری، پورآسا، ایزدخواست، حسینیان، فرزانه‌پور، زاد احمدی، خلیل‌خواه، رهبر .

آ ـ ۵۴۷۲

اطلاعات ـ مصیبت وارده را به خانواده‌های عزادار تسلیت می‌دهد .

باندوه فراوان درگذشت همسر و پدر و برادر عزیزمان عزیزالله کاظمی را باطلاع کلیه دوستان وآشنایان میرساند. مجلس ختم مردانه و زنانه فقید سعید از ساعت ۵ بعد ازظهر روز سه‌شنبه ۸ شهریور ماه در منزل آنمرحوم واقع در خیابان فرمانیه، شمیران مقابل‌کوچه‌هنگامه‌شماره ۷۴ برگزارمیشود.

طلعت عقدائی ـ منوچهر کاظمی ـ شمس‌الملوک ومهین و شیرین کاظمی ـ مهرانگیز امید ـ عنایت‌الله کاظمی ـ طلعت امین ـ عصمت کاظمی ـ عفت ضرغام.

خانواده‌های : کاظمی ـ شهروان ـ پورمند ـ توانگر ـ عقدائی ـ ضرغام ـ نوروز ـ میرمیرانی.

فوت تاثرآور عزیزالله کاظمی را باطلاع عموم بستگان و آشنایان میرسانند. مجلس ترحیم آن شادروان روز سه‌شنبه۸ شهریور ماه در خیابان فرمانیه ـ شمیران مقابل کوچه هنگامه شماره ۷۴ برقرار میباشد.

آ ـ ۸۲۵۳

باکمال تاسف وتاثر درگذشت پدرم شادروان حاج غلام حقیقت‌منش را باطلاع دوستان وآشنایان میرساند .

مراسم شب هفت روز سه‌شنبه هشتم شهریور ماه ازساعت ۵ الی ۷ در حضرت عبدالعظیم (باغچه علیجان) برگزار خواهد شد .

حاج حسین حقیقت‌منش

آ ـ ۲۵۸۷۴

با نهایت تاسف فوت مرحومه مغفوره خانم قیصرزده شعربافی بزرگ خاندان شعربافی را باطلاع بستگان‌ودوستان عزیز میرساند مجلس ترحیم مردانه وزنانه آن مرحومه روز سه‌شنبه ۸ر۶ر۳۶ ازساعت ۶ الی۸ بعداز ظهر در خانقاه‌صفی علیشاه برگزار می‌شود تا بزرگواران عزیز با حضور خوددر این مجلس روح آن مرحومه را قرین شادی فرمایند .

عباس علی حقیقت، فریدون تهرانیها، شعربافی، جاویدی نژاد، کاکوئی، موکائی، لوشاء ، باقری، انوری، امامی .

آ ـ ۲۵۹۷۳

اطلاعات ـ مصیبت وارده را بخانواده‌های عزادار تسلیت می‌دهد .

بسمه تعالی

باکمال تاسف وتالم درگذشت شادروان خانم عذرا افشاری (اعزازملوک) بزرگ خاندان افشاری را باطلاع بستگان و آشنایان می‌رساند. طبق وصیت آن مرحومه برپائی مراسم سوگواری برقرار نمی‌شود و هزینه‌های مربوطه صرف امور خیریه می‌گردد .

خانواده افشاری

آ ـ ۸۳۷۱

اطلاعات ـ ببازماندگان آنمرحومه تسلیت می‌دهد .

سپاسگزاری

بدینوسیله از دوستان و همکاران وذوات محترمی‌که در مصیبت ناگوار فوت مادرم مرحومه افسر امیر اعلم ازمن دلجوئی نموده‌اند سپاسگزاری می‌نمایم وچون بعلت تالمات روحی ومسافرت اجباری بخارج قادر به‌شرفیابی و تشکر حضوری نمی‌باشم لذا ضمن عرض پوزش سلامتی همگی و بستگان محترم‌را ازخداوند متعال مسئلت مینماید .

دکتر ایران اعلم

آ ـ ۸۳۴۷

از کلیه دوستان و آشنایانی که با شرکت در مراسم ترحیم و برگزاری شب هفت وتلگراف وتلفن مارا در تحمل فقدان همسر و پدر عزیزمان حاج محمد مهدی فیضی یاری داده‌اند وبا همدردی خود موجب تسلی خاطر ما را فراهم نموده‌اندصمیمانه سپاسگزاریم وچون‌باوجود تالمات روحی شدید بازدید دیدارهای محبت‌آمیز شما امکان‌پذیر نیست امید است که این تشکر مورد قبول واقع شود .

هاجر، محمد، علی، حسین، بتول، ناهید، محسن، منیر فیضی وخانواده‌های وابسته .

آ ـ ۲۵۹۵۴

بدینوسیله از سروران گرامی، رجال، اساتید محترم ، بستگان ودوستان عزیز که بمناسبت درگذشت شادروان دکتر عباس دواچی حضورا یا با ارسال تلگراف و نامه بذل تفقد و همدردی فرموده‌اند صمیمانه سپاسگزاری مینمائیم .

از طرف خاندان دواچی وفامیلهای وابسته ـ دکتر فریدون دواچی

آ ـ ۸۳۶۱

یادبود

روز سه‌شنبه هشتم شهریور ماه ۳۶ مصادف است باچهلمین روز درگذشت مادرگرامیمان بانو زهرا ملک‌محمدی ،بهمین‌مناسبت مراسم یادبودی از ساعت ۶الی۹ شب همانروز در منزل آن مرحومه واقع در بی‌سیم نجف‌آباد کوچه گیتی پلاک ۳۸ برگزار میگردد، از آشنایان و بستگان محترم متمنی است با شرکت در این مراسم روح آن مرحومه را شاد فرمایند.

خانواده های پسندیده ـ ملک محمدی

آ ـ ۸۳۴۵

اینک که یکسال از درگذشت ناگهانی مرحوم جمشید نوروزی شامبیاتی میگذرد باتقدیم سپاس فراوان به محضر سروران گرامی که طی سال گذشته بازماندگان آن مرحوم را مورد تفقد قرار داده‌اند باطلاع میرساند بهمین مناسبت روز سه‌شنبه ۸ر۶ر۳۶ از ساعت ۷تا۹ بعدازظهر مراسمی در منزل آن مرحوم واقع در میدان ۲۵ شهریور کوچه شهرود شماره ۱۲ برگزار میگردد.

خانواده‌های ـ نوروزی شامبیاتی ـ اصانلو

آ ـ ۸۳۴۱

سعدیا مرد نکونام نمیرد هرگز
مرده آنست که‌نامش به‌نکوئی نبرند

مراسم چهلمین‌روز درگذشت شادروان حاج کمند علی شعبانی روز سه‌شنبه هشتم شهریورماه ۲۵۳۶ از ساعت ۹ ونیم الی ۱۱ ونیم بعد از ظهر در مسجد مهدی واقع در خیابان تاج سه‌راه تهران ویلا برگزار می‌شود.حضور اقوام‌ودوستان موجب‌شادی روح‌آن‌روانشاد خواهدبود.

حاج نصیر شعبانی، حاج نشان، حاج شیرزاد، مهدی، یدالله، اسدالله شعبانی .

و خانواده‌های : شعبانی ، معتمدی ، قنبری، محمدی طاهرخانی .

آ ـ ۸۳۶۳

بیاد دوست از دست رفته

اجل آتش به‌ارکان تو افروخت
بسنگی نقشه زد نام ترا دوخت
ترا جا بود در دل خاطر ما
تمام آرزو در دوستان سوخت

مراسم چهلمین روز درگذشت دوست عزیزمان آقای‌حاج کمند علی شعبانی روز سه‌شنبه ۸شهریور ماه ۲۵۳۶ ازساعت ۹ ونیم تا۱۱ ونیم بعداز ظهر در مسجد مهدی واقع‌درخیابان تاج سه‌راه تهران ویلا منعقد است .

حاج حسن زارع، حاج احمد اسلامی، حاج خاکبازان، حاج مرادیان، حاج عقابی، حاج عبدالله باقر، منصورامیری، حمید رضائیان، حاج همتعلی قریب، پرویزهدایتی، رحمت‌الله سلیمی، حاج مهدی طالب‌زاده، حاج خسرو اعرابی ، حاج صالحی، حاج عربزاده، حاج اصغر نظری، مهدی رضائی ، کمالی، اللهیار مروتی، عبدالله حیدری گودرزی، حاج‌عباس شعبانی، منوچهر تیموری .

آ ـ ۸۳۶۵

بسمه تعالی

مراسم چهلمین روز درگذشت دائی معظم آقای حاج سید حسین عمادی‌پور درمنزل جناب‌آقای‌سید احمدعمادی‌پور دام‌اجلاله دائی بزرگوارم که در ایام رحلت برادر عزیزشان خارج از ایران بوده ازساعت۹ تا۱۱ بعدازظهر روز دوشنبه ۱۳ رمضان مطابق ۷ شهریور واقع در عباس‌آباد چهارراه پاشا کوی امامی پلاک ۴۷ برگزار می‌گردد .

شرکت عزیزان موجب‌شادی روح آن فقید سعید خواهدبود.

مهدی‌الحسینی اللواسانی

آ ـ ۸۳۰۷

یادبود شادروان اکبر آزاد

هشتم شهریور ماه هرسال یادآوز دردناکترین خاطره زندگی‌من و سالروزدرگذشت جانکاه و ناگهانی تست. با دریغ به روز های شیرینی‌که تراداشتم می اندیشمو بهترین دعاهای خود را بدرقه سفر ابدیت میسازم روانت شاد و یاد مهربانیهایت گرامی باد .

مادر داغدارت ـ ف. طایر

آ ـ ۲۵۹۹۱

تسلیت

خاندان محترم ذوقی طالقانی

با نهایت تاسف درگذشت حجةالاسلام مرحوم شیخ‌مختار ذوقی طالقانی را تسلیت عرض می‌کنم .

نهاوند ـ فهیمی

آ ـ ۵۴۸۲

جناب آقای دکتر منصور غزنوی راد

مصیبت وارده را تسلیت عرض نموده و بقاء عمر و سلامتی شما و خاندان گرامی را ازخداوند مسئلت داریم .

اهواز :

دکتر بدیعی، دکتر نیری، دکتر بیات، دکتر میثاقی، دکتر لیوارجانی، دکتر مرعشی، دکتر کمیلی، دکتر مهران ، دکتر رحمن‌پرست، دکتر قطبی، دکتر سیرجانی، دکتر همتی، دکتر صدری نائینی، دکتر کاوسی، دکتر علی اکبر رفیعی ، دکتر مستوفی، دکتر احمد رضا رفیعی .

درگذشت نابهنگام دوستان عزیز خود آقایان مهندس‌محمود سعیدی و مهندس حسین روشن‌رابه‌خانواده وعموم همکاران آنها در سازمان شهرسازی خوزستان تسلیت گفته و خود را در غم شما شریک میدانیم .

هیئت مدیره ـ مهندسین و کارکنان شرکت ساختمانی رامبله

آ ـ ۲۶۰۰۲

جناب آقای سید محمد حق‌گو

کارکنان کارخانه چینی‌سازی ارکید مصیبت وارده را به جنابعالی وخانواده محترم تسلیت میگویند .

آ ـ ۲۵۹۸۵

جمعیت شیر و خورشید سرخ بانهایت تاسف درگذشت ناگهانی مهندس محمد باقر کیا داماد سرکار خانم قدسی‌مالک را به‌ایشان‌وهمچنین همسر ارجمند آن مرحوم وبرادرانشان صمیمانه تسلیت میگویدوازدرگاه خداوند برای‌همه‌بازماندگان صبر واجر می‌طلبد .

آ ـ ۲۶۰۰۱

جناب آقای امیر حسین مجلسی

با قلبی آکنده از تاثر و تالم درگذشت مادر گرامیتان‌را تسلیت می‌گوئیم .

هیئت مدیره و کارکنان شرکت مرغ ممتاز

آ ـ ۲۵۹۶۰

جناب آقای دکتر درویش‌زاده

با کمال تاسف و تاثر مصیبت وارده را حضور عالی تسلیت می‌گوئیم .

همکاران گروه زمین‌شناسی دانشگاه تهران

آ ـ ۲۵۹۶۳

آقای محمد خلج

همکاران شما در تالار رودکی مصیبت وارده را تسلیت می گویند .

عابدین زنگنه

آ ـ ۸۳۵۹

تسلیت

بانهایت تاسف درگذشت مرحومه مغفوره بانو رقیه‌سخاوی رابعموم بازماندگانش بخصوص خانواده های‌طالبلو ،سخاوی، قدس حسینی تسلیت عرض مینمائیم.

سید محمد قدس حسینی ـ مجردنیکوکار ـ میردامادـبهبهانی

آ ـ ۸۳۳۵

جناب آقای روبن نارینیانس

مصیبت وارده را صمیمانه تسلیت میگوئیم.

هیئت مدیره وکارکنان شرکت کف (سهامی عام)

آ ـ ۲۵۸۶۹

جناب آقای بیژن حلاج پور اسلام زاده

باتاسف و قلبی اندوهناک مصیبت وارده را از صمیم قلب تسلیت عرض نموده و از خداوند برای کلیه بازماندگان صبر و شکیبائی آرزو داریم .

ناصر مظلوم پور ـ عین‌اله قربانیان

سرکار خانم مریم جهانگیر درخشان خانی

با اندوه و تاسف بسیار مصیبت وارده را به شما ازصمیم قلب تسلیت عرض نموده امید است ما را در غم خود شریک و سهیم بدانید .

عذرا رئوفی زاده حسینی ـ پروین‌مقدس عطائیان

سرکار خانم عزیزه خدا پرست کهنموئی

بدینوسیله مصیبت وارده را از صمیم قلب بشماتسلیت عرض نموده و از خدای بزرگ برای کلیه بازماندگان طول ودوام عمر خواستاریم .

باقر سالارصفت ـ احمد عبدی خانلوئی

جناب آقای خلیل اسدالهیان متولیان

با اندوه و تاسف بسیار مصیبت وارده را از صمیم قلب تسلیت عرض نموده و از خداوند بزرگ دام و بقاء عمر برای بازماندگان آرزومندیم .

سید محمود رفسنجانی رئوفی زاده وبانو

سرکار خانم فهیمه اصفهانی اسلامیان

با کمال تاسف و قلبی اندوهناک مصیبت وارده را از صمیم قلب تسلیت عرض نموده امید است مارادرغم‌واندوه خود شریک وسهیم بدانید .

محمد رضا بهروزباشیان ـ احمد تقوائیان زاده

جناب آقای حاج عبداله بیدی دستوریان

بدینوسیله مصیبت وارده را صمیمانه بجنابعالی تسلیت‌عرض نموده امید است مارا درغم خود شریک و سهیم بدانید .

علیرضا سلکی تسلیمی ـ محمد صادق کلائی‌پور

جناب آقای باقر امیریان شریف اسلامی

با اندوه و تاسف بسیار مصیبت وارده را به جنابعالی‌ازصمیم قلب تسلیت عرض نموده و از ایزد توانا برای کلیه وابستگان‌صبر و شکیبائی آرزو داریم .

باقر پور شریفی عسجدی ـ محمد جواد عبدالهیان

جناب آقای بهرام تخم کار ملکی نژاد

با تاسف و اندوه بی‌پایان مصیبت وارده را به جنابعالی از صمیم‌قلب‌تسلیت عرض نموده‌و از ایزدتوانابرای یکایک بازماندگان صبر جمیل آرزو داریم .

محمد اسماعیل جلیل خسرویان وبانو

جناب آقای محمد جواد اصفهانی الهیان پور

مصیبت وارده را از صمیم قلب تسلیت‌عرض نموده وازخداوند برای سایر بازماندگان دوام و بقاء عمر آرزو مینمائیم .

سید ناصر اکرام زاده ـ سیروس ایران‌زادی‌کرمی

سرکار خانم ایران بی‌بی‌یان منصور آبادی

باتاسف و قلبی اندوهناک مصیبت وارده را بشما از صمیم قلب تسلیت عرض نموده و از خداوند متعال دوام‌و بقاء عمربرای سایر بازماندگان آرزو مینمائیم .

صدیقه رضا آبادی ـ محترم شریف انگورانی

جناب آقای محسن انگورانی حبیب‌الهیان

باتاسف فراوان مصیبت وارده را از صمیم قلب تسلیت عرض نموده واز خداوند دوام وبقاء عمر برای سایر بازماندگان آرزومندیم.

ایرج خسروآبادی ،محمدحسن کاوسی سرائی

جناب آقای اردشیر رویاکارسروستانی

بانهایت تاسف و قلبی اندوهناک مصیبت وارده‌رااز صمیم قلب به جنابعالی تسلیت عرض نموده واز خداوند برای یکایک بازماندگان صبر و شکیبائی آرزوداریم.

سیدمحسن عدالتخواهان ، کیومرث آقولی‌خان

سرکار خانم امین‌السادات گرداجاقیان

بانهایت تاسف و قلبی اندوهناک مصیبت وارده را ازصمیم قلب تسلیت عرض‌نموده واز ایزد منان دوام و بقاء عمر برای یکایک بازماندگان آرزومندیم.

سیدرضا حکیم پوریان ، حاج قاسم عباسپور

جناب آقای مهندس پرویز ریحان‌زاده اکبری نژاد

باکمال تاسف‌وتاثر مصیبت وارده را از صمیم قلب به جنابعالی تسلیت عرض‌نموده‌وازایزد توانا برای یکایک‌بازماندگان صبر و بردباری آرزومندیم.

سیروس سروشیاری ـ بهمن اقبال زادگان

دوست گرامی آقای حسین‌لهراسب عیوض‌خانیان

بدین وسیله‌مصیبت وارده رابه آن دوست عزیز تسلیت عرض نموده واز خدای بزرگ دوام‌وبقاء عمر برای‌یکایک‌بازماندگان آرزو و خواستاریم.

عباس پور کریم‌خانی ، حسین رمضانپوریان

سرکارخانم حمیرا رزاقی عطاپوریان

باکمال تاسف و تاثر مصیبت وارده را از صمیم قلب تسلیت عرض نموده واز خداوند دوام وبقاء عمر برای کلیه بازماندگان آرزوداریم.

عباس‌کرم‌خانیان، ایرج کیکاوس‌زاده

جناب آقای مهندس ابراهیم کروبیان اعظم‌پور

باکمال تاسف وقلبی پراز ملال مصیبت وارده را ازصمیم قلب تسلیت عرض‌نموده واز خداوندبرای کلیه بازماندگان‌صبر و بردباری آرزوداریم.

کمال‌الدین خسروآبادی ،پرویز ضمیریان پور

جناب آقای حبیب‌اله اشرفی زاده نهالیان

با اندوه‌وتاسف بسیار مصیبت وارده را از صمیم قلب‌تسلیت عرض نموده و از ایزد منان دوام‌و بقاء عمر برای سایربازماندگان آرزومندیم.

ابوالقاسم دلنوازیان ،حسین نصرت آبادی

سرکارخانم جمیله مقدم‌زاده چالیکی‌زاده

مصیبت وارده را ازصمیم قلب بشماتسلیت عرض نموده و از ایزد منان برای کلیه‌بازماندگان صبرو بردباری آرزوداریم.

حبیب‌اله رزاقی‌پور ، وحید عبدالرضائی

جناب آقای حاج ابوالقاسم نیروئی اسفندیاریان

بانهایت تاسف و قلبی اندوهناک مصیبت وارده را ازصمیم قلب تسلیت عرض‌نموده واز خدای بزرگ برای کلیه بازماندگان صبر و بردباری آرزو مینمائیم.

کوروش قاسمیان‌پور ، رضا قربان‌زاد

جناب آقای امیر حسین مجلسی

با قلبی آکنده از تاثر و تالم درگذشت مادر گرامیتان‌را تسلیت می گوئیم .

هیئت مدیره وکارکنان شرکت آلومینیوم دور

آ ـ ۲۵۹۶۱

جناب آقای علی سرمستی

مصیبت وارده را از صمیم قلب تسلیت میگویم بقاء عمر وسلامت‌شماوخانواده‌محترمتان‌راازخداوندمتعال خواستاریم.

پرویز پدرام، حسن حاجبن ـ غلامرضا عابدینی .

آ ـ ۵۴۶۹

جناب آقای امیر حسین مجلسی

با قلبی آکنده از تاثر و تالم درگذشت مادر گرامیتان‌را تسلیت می گوئیم .

هیئت مدیره وکارکنان شرکت آلومینیوم شمال

آ ـ ۲۵۹۶۲

خانواده محترم آدخ

مصیبت وارده را از صمیم قلب تسلیت عرض‌مینمایم.

آبیک ـ محمد فروتن

آ ـ ۵۷۰

همکار عزیز آقای محمد رضا خلیل‌زاده

مصیبت وارده را بشما تسلیت عرض مینمائیم .

همکاران اداره شما ـ منجیل

آ ـ ۵۴۷۱

جشنهای میلاد

در مسجد اعظم قلهک

بمناسبت ولادت با سعادت سبط اکبر حضرت امام حسن مجتبی علیه‌آلاف‌التحیة والثناء مجلس جشنی در روز چهاردهم ماه مبارک رمضان از ساعت ۹ تا۱۲ بعدازظهر در مسجداعظم قلهک منعقد است. از عموم طبقات تمنی دارد بمنظور تعظیم شعائر مذهبی در مجلس مزبور شرکت فرمایند.

حاج مقدس

بسمه تعالی

بمناسبت ولادت باسعادت حضرت مجتبی (حسن بن‌علی) علیهماالسلام شب چهارشنبه پانزدهم ماه مبارک رمضان مجلس جشنی از ساعت ۱۰ تا۱۲ در مسجدالمصطفی (ص) چهارراه حسن‌آباد منعقد میباشد شرکت در مجلس مزبور تعظیم شعائر مذهبی خواهد بود.

مصطفی مسجد جامعی

مکتب الرضا (ع)

ضمن درخواست مزید توفیق واخلاص و طاعت برای مسلمانان از پروردگار متعال، میلاد مسعود حضرت امام حسن بن‌علی (ع) را بعموم شیعیان تبریک میگوید. امید است در پرتو تعالیم حیات بخش و سازنده و درک مفاهیم عالی مکتب اسلام بتوانیم از برکات این ماه برخوردار گردیم. برای تحقق این منظور استاد عالیقدر جناب آقای محمد تقی جعفری سلسله سخنرانیهائی با عنوان (رسالت انسان در عصر کنونی) ازساعت ۹ر۵ الی۱۱ر۵ بعدازظهر ایراد مینمایند.

تبصره: شب چهارشنبه پانزدهم (فردا شب) و شب جمعه هفدهم ماه مبارک رمضان ـ خیابان امیریه مقابل انصاری کوچه اهلی شیرازی.

برنامه کتابخانه مدرسه چهلستون مسجد جامع‌تهران در روزهای ماه مبارک رمضان

ساعت ۴تا۵ قرائت وتجوید قرآن توسط استادکارآزموده جناب آقای محمدی باسبک جدید وممتاز .

ساعت ۵تا۶ استاد عالیقدر حوزه علمیه قم سه برنامه جالب برای دانشجویان عزیز اجراء مینمایند.

۱ـ بسئوالات جوانان پاسخ میدهند .

۲ـ قطعاتی از نهج‌البلاغه که در باره خاندان عصمت و طهارت است بیان وتوضیح داده و دانش پژوهان ثبت و ضبط نموده تا در امتحان روز آخر ماه مبارک رمضان شرکت کرده و در مقابل هر حدیث یک کتاب ارزنده دریافت دارند.

۳ـ ارتباط مسلمان با دیگران از نظر قرآن که بحثی‌تفسیری وعمیق از سوره توبه است بانکاتی ارزنده در اختیار شنوندگان قرار داده و در پایان پلی‌کپی درس را قرائت وتطبیق مینمایند.

اخبار داخلی

اعزام دختران دیپلمه به سازمانها ووزارتخانه‌ها

۷۰۰ دختر دیپلمه از تهران وشهرستانهای‌استان مرکز به خدمت اعزام می ـ شوند . این عده از مشمولان دیپلمه خدمات اجتماعی زنان که روز ۱۴ مهر بحکم قرعه بعنوان «سپاهی» و مشمول وظیفه بخدمت اعزام خواهند شد تا پایان شهریور برای نام نویسی فرصت دارند .

تعدادی از سازمان‌ها و وزارتخانه ها تاکنون سهمیه مورد نیاز خود را اعلام کرده‌اند و اداره کل سپاه دانش و خدمات اجتماعی زنان حداکثرتاروز ۱۴ شهریور میتواند برای درخواست های‌رسیده‌سهمیه منظور کند . میزان سهمیه های اعلام شده تاکنون باین شرح است : سپاه بهداشت ۱۶۰ نفر،راهنمائی‌ورانندگی ۴۵۰ نفر ، سازمان ترافیک ۴۰ نفر و حزب رستاخیز۴۰ نفر ، سپاه

شاهنشاه از نمایش اسلحه و مانور نظامی چکسلواکی دیدن کردند

امروز شاهنشاه آریامهر و علیاحضرت شهبانو در چهارمین روز ازدومین سفر رسمی‌شان به چکسلواکی میهمان مردم براتیسلاوا پایتخت جمهوری اسلاوکی هستند.

براتیسلاوا ۲۹۱ هزار نفر جمعیت دارد و یکی اززیباترین شهر های چکسلواکی است. برنامه‌اعلیحضرتین‌دربراتیسلاوا بازدید از شهر و سپس دیدار از یک مزرعه تعاون روستایی است.

اعلیحضرتین امشب به‌پراک بازمی‌گردند و فردا صبح با بدرقه‌رسمی کشور چکسلواکی را ترک می‌گویند.

شاهنشاه آریامهر و علیاحضرت شهبانو عصردیروز از موزه ادبیات چک درپراگ دیدن کردند.

بنابه نوشته اعلیحضرتین در دفتر یادبود این موزه ،هر شهری میتواندبه داشتن مشابه آن مفتخر باشد. موزه ادبیات چک یادروا قع آرشیو اسنادو مدارک تاریخی و ادبی این کشور هشت قرن قدمت دارد ۹۰۰ هزار جلد کتاب های‌چاپی و خطی و نزدیک به ۵میلیون سند تاریخی و مدارک و اسناد از جمله اسناد مربوط بمروابط ایران باایین سرزمین‌در آرشیو آن نگهداری میشود. مجموعه هایی از اسلحه های قدیم و چند اثر نقاشی از هنرمندان معروف چک از دیگر اشیای‌این موزه است.

اعلیحضرتین ضمن بازدیداز قسمت های مختلف موزه نقشه‌ای راکه موقعیت‌جغرافیایی ایران و خلیج فارس را درقرن ۱۷ میلادی نشان‌می‌دادمشاهده کردند.

در باغ‌مصفای موزه‌مخبرنگار و مفسر پراگ به حضور اعلیحضرتین شرفیاب شدونظر شاهنشاه و شهبانو را درباره چکسلواکی امروز در دومین سفرشان که پس‌ازده سال‌انجام می‌گیرد پرسش کرد. شاهنشاه ضمن اشاره به پیشرفت های چکسلواکی در ده سال اخیر فرمودند در سفر گذشته‌مراکز کشاورزی و صنایع زیر بنایی را دیدن کردیم و این‌بار بازدید های ما بیشتر از مراکز فعالیت های فرهنگی و دفاعی کشور شما بود. شاهنشاه اضافه فرمودند ملت‌زحمتکش ونیروی انسانی متخصص و ورزیده چکسلواکی امکان فعالیت در زمینه تکنولوژی مدرن را به شما می‌دهد. اطمینان دارم ما کشور زیبای شمارا با احساس وخاطره‌ای خوب ترک میکنیم.

علیاحضرت شهبانو به نوبه خود درپاسخ به پرسش‌نماینده تلویزیون پراک از دیدار مراکز بهداشتی و فرهنگی چکسلواکی اظهار خوشوقتی کردند. شهبانو با تاکید این نکته که در این سفر ازواحد های جدید دیدن‌کرده‌اند اضافه کردند طی این مدت روابط دو کشور مادرزمینه‌های گوناگون بخصوص زمینه های فرهنگی که مورد توجه‌من است‌گسترش یافته است. بازدیداعلیحضرتین ازاین موزه یک ساعت بطول انجامید.

برنامه دیروز سفر رسمی اعلیحضرتین به چکسلواکی با سفر به منطقه‌ای واقع در۱۵۰ کیلومتری پراک برای بازدید از یک مانور نظامی آغاز شد. دراین مانور نیروهای زمینی‌و هوایی چکسلواکی و نیروی ضربتی ارتش چکسلواکی که از اعضای پیمان نظامی ورشو بشمار می‌آید در یک برنامه نمایشی شرکت داشتند.

بهنگام تشریف فرمایی اعلیحضرتین، رئیس ستادارتش گزارش نظامی معروض داشت و سپس از شاهنشاه‌و شهبانو وپرزیدنت «هوزاک» رئیس جمهوری چکسلواکی که‌همراه بود دعوت کرد از نمایشگاه آخرین سلاح هایی که ارتش چکسلواکی بدان مجهز است بازدید فرمایند.

چکسلواکی دارای یکی از ارزنده ترین و قدیمی ترین صنایع نظامی جهان است و درآمد حاصله از فروش‌سلاح های سبک به خارج یکی از منابع توازن پرداخت های خارجی این کشور به‌شمارمی‌آید. آنچه‌دربازدید دیروزتوجه فرماندهان‌عالی‌نظامی‌چکسلواکی رابخود جلب کرد اطلاعات و معلومات شاهنشاه نسبت به مسایل نظامی و کاربرد سلاح های مورد استفاده بود. مانور دیروز شامل آتش، پوشش و حمله هواپیما های شکاری و عملیات دفاعی بود که نزدیک بدو ساعت بطول انجامید.

تقویم اطلاعات

ساعات شرعی
استخراج دکتر ریاضی کرمانی

دوشنبه ـ هفتم شهریورماه ۲۵۳۶
سیزدهم رمضان۱۳۹۷ـبیست‌ونهم‌اوت ۱۹۷۷

★ **توپ‌سحر وتوپ‌افطار ماه‌رمضان**

توپ افطار . . . . . ساعت ۷ و۵۷ دقیقه
توپ سحر (فردا) . . ساعت ٤ و۵۹ دقیقه
طلوع آفتاب (فردا) . . ساعت ٦ و۳۱ دقیقه
ظهر شرعی (فردا) . . ساعت ۱ و٦ دقیقه
توپ افطار (فردا) . . ساعت ۷ و۵٦ دقیقه

حزب برای حل مشکل مالیات بازاریان اقدام میکند

محمد باهری دبیرکل حزب رستاخیز دیروز در اجتماعی از بازاریان شرکت کرد

دبیر کل حزب دیروز در اجتماعی ازبازاریان شرکت‌کرد و اعلام کرد که به تقاضا های آنها از جمله مشکلات مربوط به امور مالیاتی دستوررسیدگی و اقدام داده است.

دیدار محمد باهری دبیرکل جدید حزب رستاخیز از بازرگانان و بازاریان دومین دیدار و حضور وی در اجتماع بزرگ و عمومی میباشد. این دیدار در بازار خرازی‌فروشها انجام گرفت و آقای جواد شهرستانی شهردار جدید نیز حضور داشت و در حقیقت شهرستانی نیز برای اولین بار در یک اجتماع عمومی مردم تهران شرکت میکرد.

دبیر کل پس از استماع مطالب بیان‌شده توسط‌بازاریان گفت:

باعث کمال خوشوقتی است که در مقام اداری وظیفه و برای بازدید دیداری که چند روز پیش صورت‌گرفته باردیگر شما را می‌بینم در واقع همه ما مانند یک خانواده بزرگ هستیم که وجود این دید و بازدید ها در آن‌ضروری است و باید هرچه‌بیشتر متداول‌شود زیرا چنین دیدار هائی باعث میشود که از مشکلات ومسایل یکدیگر آگاه شویم وبا تشریک مساعی و همدلی در مقام کمک به یکدیگر برآئیم.

من بعنوان فرمانبردار خانواده بزرگ ملت‌که درحزب رستاخیز گرد آمده‌اند کوشش میکنم تا این دیدار ها را چه شخصا و چه بوسیله نمایندگان خود بیشتر و بیشتر کنم تا از این طریق یک معاونت‌وهمکاری ملی برقرار شود.

مالیات بازاریان

دبیر کل حزب رستاخیزملت ایران در باره سخنان یکی از بازاریان که از وضع وصول مالیات ها، مشکلاتی که در ارتباط با ضابطین دادگستری فراهم آمده و نظام صنفی که در آستانه تغییرات است گله داشت گفت ...

در دیداری که با بازاریان تهران چند روز قبل در حزب داشتیم از این‌مسایل آگاه شدم و همان وقت گروهی را مامور بررسی و تهیه‌گزارش این‌وضع کردم، این گزارش که امروز به‌من رسیده‌مبداء اقدامات‌حزب قرار خواهد گرفت وامیدوارم بتوانیم این مشکل را بنحوی که مورد قبول عامه باشد حل کنیم.

این نکته مهمی است که‌راه حلها مورد قبول عامه مردم که از گروه های مختلف تشکیل میشوند واقع شود.

دبیر کل حزب آنگاه درباره نقش‌اصناف درجامعه‌ای‌که‌مورد تاکید یکی از سخنرانان بود گفت ..

همه گروه های جامعه‌چون سپاهیان، معلمان، کشاورزان و دیگران در جامعه نقشی اساسی و بسیار مهم دارند و اصناف از نقش و شان خاصی برخوردارند زیرا این گروه بواسطه موقعیت خاص خود بینش ویژه‌ای‌از حیات‌اجتماعی دارند این بیشتر موجب می‌شود که شان اصناف درحیات ملی مورد توجه دقیق قرار گیرد.

دبیر کل حزب در پایان به ذکر چند نکته‌درباره برنامه‌ای که فراهم شده بود پرداخت و افزود ...

الگوی این‌جلسه بسیارخوب بنظر میرسدزیرا که سخنرانان ضمن بیان پیشرفت ها و نقاط مثبت صادقانه به بیان مشکلات و نارسائی ها نیز میپردازند، این یک نکته مثبت در چنین نشستی است زیرا اگر تنها از مشکلات ونارسائی هابگوئیم خود را دلسرد کرده‌ایم نکته دیگر اینکه‌وقتی در موردمسایل اجتماعی بحث و بررسی‌میکنیم و درمقام یافتن راه حل هائی برای‌مشکلات هستیم باید از ایجاد فضائی‌توام با احساسات پرهیز کنیم.

باید مشکلات را صادقانه و از روی منطق مطرح و بعد به یافتن‌راه‌حل های آنهااندیشید.

۴۳ کشور در پنجمین نمایشگاه بین‌المللی تهران شرکت میکنند

پنجمین نمایشگاه بین‌المللی تهران ۲۸ شهریور ماه جاری با شرکت بیش از ٤۳ کشوراز پنج قاره جهان گشایش میابد. هم‌اکنون صدها کارشناس و متخصص غرفه‌های متعدد این نمایشگاه بازرگانی را برای‌روز افتتاح آماده میسازند.

٤۳ کشور صنعتی جهان که برخی از آنها برای نخستین‌بار در این نمایشگاه شرکت کرده‌اند روزانه صدها تن از کالاها و تولیدات و ماشین آلات‌صنعتی خود را برای عرضه و نمایش در نمایشگاه بین‌المللی تهران‌در غرفه‌های اختصاصی خود که هریک باسبک خاصی تزئین شده است قرار میدهند.

نمایش تولیدات‌داخلی

علاوه براین، ۳۰۰ واحد تولیدی وبازرگانی و خدماتی ایران نیز تولیدات، کالاها و خدمات خود را در هیجده‌گروه صنعتی از قبیل صنایع غذائی، داروئی و آرایشی، چوب و سلولزی،رنگو موادشیمیائی، وسائل‌خانگی، ذوب و نورد فلزات، ماشین سازی، کشتی سازی، حمل ونقل، نساجی مصالح ساختمانی، الکتریکی و الکترونیکی در این نمایشگاه بزرگ برای معرفی به بازدید کنندگان به نمایش خواهند گذاشت.

پنجمین نمایشگاه بین‌المللی تهران بمدت سیزده روز تا ۹ مهرماه در محل دائمی نمایشگاه ها برای دیدار عموم گشوده خواهد بود.

حسین قدس نخعی درگذشت

باکمال تاسف اطلاع یافتیم که آقای قدس نخعی که‌یکی از رجال خوشنام و وزیر دربار سابق بود دیروز زندگی را بدورد گفت ـ مراسم تشییع جنازه آن مرحوم‌ساعت ۹بامداد امروز از بیمارستان جرجانی باتشریفات خاص انجام‌گرفت.

شادروان قدس نخعی درسال ۱۲۷۳ شمسی در تهران متولد شد و از سال ۱۲۹۷ در وزارت کشور به‌خدمت پرداخت.سپس به‌وزارت امور خارجه رفت و خدمات سیاسی خودراتامعاونت این وزارتخانه طی کرد.

وی از تاریخ ۲۰ر۱۲ر۲۵۱۹ تا۱۱ر۱ر۲۵۲۰ وزیرخارجه‌ایران بود. ودر سال ۲۵۲۱ بعد از مرحوم حسین علاء وزیر دربار شد.

وپس‌از آن بسمت سفیر شاهنشاه آریامهر در دربار واتیکان رفت.

شادروان حسین قدس نخعی پیش‌از تصدی‌وزارت‌امورخارجه در پست های سفیر ایران در واشنگتن، سفیرایران درلندن، سفیر شاهنشاه آریامهر در چین، سفیر شاهنشاه در ژاپن وسفیر شاهنشاه در عراق‌انجام وظیفه کرد.

او همچنین در هیات مامور مذاکره با شورویها برای پس گرفتن طلاهای ایران ،عضویت داشت.

حسین قدس نخعی علاوه بر خدمات خود در سازمان های دولتی به کار های مطبوعاتی پرداخته، دارای تالیفات‌متعددی است. از جمله کتاب رباعیات او به زبان عربی‌در عراق‌ترجمه شده است. او همچنین مدتی مجله «ندای قدس» را در تهران منتشر می‌کرد.

مرحوم قدس نخعی مدتی به علت بیماری نمیتوانست درسمت های‌دولتی ادامه خدمت‌بدهد و اخیراً بیماری وی شدت‌یافت‌ودر بیمارستان بستری شد.

ما این مصیبت را به‌خاندان نخعی صمیمانه تسلیت‌میگوئیم.

تیتو در تهران توقف میکند

منابع آگاه در تهران اطلاع دادند که مارشال تیتو رئیس جمهوری یوگسلاوی در راه بازگشت خود از جمهوری خلق چین در تهران توقف کوتاهی خواهد کرد.

ظاهرا این دیدار در اوایل سپتامبر اواخر این هفته یا اوائل آینده‌صورت خواهد گرفت.

خبرگزاری فرانسه نیز خبر مشابهی دیروزاز تهران‌مخابره کرده است.

استخدام سکرتر

۱ـ آشنائی کامل بزبان انگلیسی
۲ـ تسلط کامل به تایپ فارسی ولاتین
۳ـ دارای سابقه کارمفید

تلفن ۸۲۸۹۰۲

شرکت سهامی آلومینیوم ایران وابسته به سازمان گسترش‌و نوسازی‌صنایع ایران جهت خدمت در کارخانه آلومینیوم اراك بیك‌نفر پزشك عمومی نیازمند است.

از متقاضیان خواهشمند است هرچه زودتر درخواست های استخدام خود را به آدرس کارگزینی ایرالکو- صندوق‌پستی ۳۱- اراك ارسال داشته و یا شخصا به آدرس ایرالکو- کیلومتر ٦ جاده اراك ـتهران مراجعه نمایند.

دانشگاه ملی ایران

پذیرش دانشجو برای دوره فوق دیپلم پرستاری

شرح در صفحه ۲۰

اطلاعیه‌دپارتمان‌اعزام دانشجوو تافل

در صفحه ۲۵

قابل توجه داوطلبین ورود بمدرسه عالی پرستاری شمس پهلوی

بدینوسیله توجه داوطلبین ورود بمدرسه عالی پرستاری شمس پهلوی را به آگهی های سازمان سنجش آموزش کشور که در روزنامه های کثیرالانتشار درج می گردد جلب مینماید.

مدرسه عالی پرستاری شمس پهلوی

انتخاب دستیار بیماریهای کودکان

بیمارستان کودکان‌شماره ۲ (مفید) وابسته به‌بنیاد نیکوکاری والاحضرت شاهدخت شمس پهلوی

تعدادی پزشك را جهت گذراندن دوره تخصصی بیماریهای کودکان برای سال تحصیلی ۳٦ـ۳۷ازطریق امتحان کتبی و مصاحبه شفاهی‌می پذیرد.امتحان کتبی درروز سه‌شنبه ۲۲ شهریورماه ۲۵۳٦ ساعت ۹ صبح درسالن کنفرانس بیمارستان‌برگزار خواهد شد.

از داوطلبان خواهشمند است‌تا پایان روز ۹ شهریور سال جاری مدارك زیر را به دفتر بیمارستان کودکان شماره ۲ (مفید) واقع در خیابان کورش کبیر بالاترازحسینیه ارشاد تحویل داده و یا با پست سفارشی به آدرس‌فوق ارسال‌دارند

۱ـ فتوکپی دیپلم پزشکی‌وپروانه پزشکی
۲ـ برك پایان خدمت نظام وظیفه
۳ـ دوبرك فتوکپی شناسنامه
٤ـ چهار قطعه عکس ٤×٦
۵ـ فیش‌بانکی به مبلغ ۲۰۰۰ ریال بحساب‌شماره ۲۰۰ بانك‌عمران شعبه ایرانمهر در قلهك.

کارت ورود به جلسه ساعت ۸ صبح روز امتحان‌توزیع‌خواهد شد.

شرکت ملی گازایران‌برای تامین کادرپرسنلی خود آقایان واجد شرایط ذیل را به همکاری دعوت مینماید:

۱ـملیت ایرانی
۲ـ متدین بیکی از ادیان رسمی
۳ـ دارا بودن درجه لیسانس در رشته حقوق قضائی یا مدیریت اداری و بازرگانی فارغ ـ التحصیل دانشگاه تهران
٤ـ داشتن برك معافیت و یا کارت پایان خدمت وظیفه عمومی
۵ـ شاغل نبودن در سازمانها و موسسات دولتی و یا وابسته بدولت

از متقاضیان کار واجد شرایط خواهشمند است برای ثبت‌نام وآگاهی ازتاریخ‌انجام‌مصاحبه بادردست داشتن اصل و فتوکپی‌مدارك‌تحصیلی وخدمت وظیفه خود حداکثر تا یکهفته پس‌از نشر آگهی روزهای شنبه تا چهارشنبه از ساعت ۸صبح تا۱۲به واحد استخدام این‌شرکت (تهران ـخیابان تخت‌جمشید- چهارراه روزولت ـ شماره ٤۰۱ طبقه ۷ اطاق ۷۲۳)مراجعه نمایند.

م‌الف ۱۳۲۷۲

مرکز پزشکی شاهنشاهی ایران

مرکز پزشکی شاهنشاهی ایران
دانشکده پزشکی
اسامی پذیرفته‌شدگان جهت مصاحبه

بمنظور تکمیل مرحله نهائی انتخاب‌دانشجو برای دانشکده پزشکی مرکز پزشکی‌شاهنشاهی ایران از افراد زیر که درامتحانات اولیه‌قبول شده‌اند خواهشمند است در روزهای سه‌شنبه و چهارشنبه ۸ و ۹ شهریور ماه ۲۵۳٦ از ساعت ۹ تا ۳ بعد از ظهر جهت تعیین برنامه مصاحبه به مرکز پزشکی شاهنشاهی ایران واقع در خیابان کریمخان زند، میدان بهجت آباد، ساختمان گلستان طبقه چهارم مراجعه نمایند.

۱ـ ابراهیمی سرتختی نصرت‌اله	۱۳۲	۳۱ـ رشیدی کریم	۲٦۲	٦۱ـ گوشه‌گیر سید اشرف‌الدین	٤۵۰
۲ـ احمدی ابهری سید علی	۱٤۸	۳۲ـ رضائیان اسماعیل	۳٦۰	٦۲ـ متین‌نیا اکبر	٤۹۱
۳ـ اسکوئی لوعلی	۳٦۳	۳۳ـ رضوی سید ناصر	۳۸۳	٦۳ـ متوسل فرهاد	۱۸٦
٤ـ افشاری آزاد ناهید	۱۳۱	۳٤ـ روزبه غلامحسین	۲۱۵	٦٤ـ محسنی کوچصفهانی هما	۱۰۱
۵ـ امیری داود	۳۵۱	۳۵ـ رهنمایی کورش	٤۲۰	٦۵ـ محوری نیکجه اسماعیل	٤٤٦
٦ـ اوسطی آشتیانی زهرا	۱۵٤	۳٦ـ زمانپور نیاوران محمدهادی	٤۳۷	٦٦ـ مرتضوی میرجواد	٤۹۹
۷ـ باقرنژاد فراهانی نصراله	۵۱۳	۳۷ـ زنیلی مهدی	٤۱۸	٦۷ـ مسدد شهریار	۱۵۵
۸ـ بختیار پروانه	٤۳۳	۳۸ـ سبطینی محمود	۲۸۰	٦۸ـ مشگین سید حسن	۵۲۳
۹ـ برخورداری محمد	۱۵۲	۳۹ـ سپهری کورش	٤٤۲	٦۹ـ مشیری ابراهیم	۱۵۱
۱۰ـ بزرگزاده منیره	٤۵۵	٤۰ـ سجادی سید جلال	۳۹۵	۷۰ـ مصطفوی ابراهیم	٤۵۹
۱۱ـ بصیر محمد	٤۳۰	٤۱ـ سیف‌الهی مصطفی	۱۳٤	۷۱ـ مظلومیان دینی هوشنگ	۱۸۷
۱۲ـ بنی‌هاشمی ناهید	۲۲۰	٤۲ـ شبانی اشرف	۱۵۳	۷۲ـ معتمدیان منوچهر	۲۳۵
۱۳ـ بهزاد بهبهانی عباس	۳۷۲	٤۳ـ شکریان علی‌اکبر	۳۳۷	۷۳ـ معینی امینی‌رضا	۲۷۲
۱٤ـ پاسالار لاغرانی پریوش	۱۵۰	٤٤ـ صالحی صدقیان علیرضا	۲۲۹	۷٤ـ موزن جمشیدی‌سید محمد علی	۳۷۹
۱۵ـ پورصاحبان دزفولی پریوش	۳۳۸	٤۵ـ صدیقیان هایده	۱۲۹	۷۵ـ مهرابیان زهرا	۵۲۸
۱٦ـ تدین بهرام	۱٦۹	٤٦ـ صمدیان پریوش	۱٤۹	۷٦ـ مهرآئین مهربان	۵۰۷
۱۷ـ جامعی سید محمد	۳۷۸	٤۷ـ طرفه اصفهانی محمد	۳٦۹	۷۷ـ میرجلیلی غضنفر	۳۱٤
۱۸ـ جلیل مژدهی نرسی	۱۱۲	٤۸ـ طبیبان بیالیک	۲۹۰	۷۸ـ میرزائی نصراله	٤۷۳
۱۹ـ حامد سکون حوری	۱۲۳	٤۹ـ عطارزاده اکبر	۲۲۲	۷۹ـ میرمومن سید هاشم	۱۹۳
۲۰ـ حبیبی مینو	۳۵٤	۵۰ـ عطائی‌پور یوسف	۱۱۳	۸۰ـ ناجی ابوالفضل	۳۰۰
۲۱ـ حسینی‌نژاد فراهانی‌محمدرضا	٤۲٤	۵۱ـ علامت‌ساز محمدحسین	۳٦۸	۸۱ـ نجاتی مهینی هادی	۳۰۱
۲۲ـ حشمتی علیرضا	۱۸۸	۵۲ـ غضنفری املشی محمد کریم	۱۹۱	۸۲ـ نجم‌آبادی فریدون	۱٤۰
۲۳ـ حقیقت ابراهیم	٤۸۳	۵۳ـ فانی علیداد	۱۱۰	۸۳ـ نوروزی فشخامی محمدابراهیم	۲۲۹
۲٤ـ حقیقت‌پور محسن	۱۷٦	۵٤ـ فروغی میرهوشنگ	٤۱۳	۸٤ـ هاشمی سید موسی	٤۹۳
۲۵ـ خمسه اکبر	۳۹۰	۵۵ـ فلک‌آسا ناهید	۵۱۸	۸۵ـ هاشمی سید علی	٤۰۸
۲٦ـ خیلتاش فرید	۳۱۹	۵٦ـ فیض‌اله صباح	۱٤۲	۸٦ـ هاشمی سید مصطفی	٤۵۷
۲۷ـ دادخواه فریده	۱۷۵	۵۷ـ قادری نجف‌آبادی ملکه	۲۱۹	۸۷ـ هاشمی کاسوایی عباس	۳۵۲
۲۸ـ دانیل حمیل‌اروین	۲۲۱	۵۸ـ قهرمانی نصراله	۳۲۲	۸۸ـ یاسمی اسد	۳٤۷
۲۹ـ ربیعی محمود	۱٦٤	۵۹ـ کشفی‌نیا سید مهدی	۲۰۵	۸۹ـ یوسف‌دوست حمیده	٤۰٤
۳۰ـ رستگار شهرام	۱٤۷	٦۰ـ گودرزی نسرین	٤۱۷	آـ ۲۵۸۰۹	

از پس انداز چه انتظاری دارید؟

آیا میخواهید باپس انداز آینده بهتری را پایه‌ریزی نمائید
ویا میخواهید ازپس انداز بهره بیشتری نصیب خودسازید
ویا هردوی آنرا یکجا میخواهید

بهرحال پس انداز وام مسکن

اکباتان

باعرضه ۳ امتیاز استثنائی وجدید هم آینده بهتروهم بهره بیشتررا بشماپیشنهاد مینماید

اکباتان

- بسپرده‌های ثابت ومدت‌دار ۱۱٪ بهره
- به‌پس اندازهای غیروامخواه ۹٪ بهره و به‌پس اندازهائیکه یکسال مالی تمام در شرکت باقی بماند صرف نظرازبهره مربوط ۱/۵ هم‌ازسود اضافی سهام نیز پرداخت مینماید.

P_18

پس انداز وام مسکن اکباتان

پس انداز در اکباتان پرسودتراست

شعبه‌مرکزی- کریمخان‌نبش‌مدبری تلفن ۹ـ۸۳۵۸۰۱
شعبه‌امیرآباد- خیابان امیرآباد شمالی روبروی سه‌راه‌فرحزاد تلفن ۶۵۰۵۸۴