اطلاعات

۴۴ صفحه باضافه ۱۶ صفحه ضمیمه

دوشنبه‌بیست‌وسوم امردادماه۲۵۳۷شماره ۱۵۶۸۶ تکشماره ۱۰ ریال

اسامی کلیه قبولشدگان کنکورسراسری

کلیه قبولشدگان برای آگاهی از تاریخ ، محل وشرایط ورود به دانشگاهها بایدمنتظرآگهی های بعدی باشند

پذیرفته شدگان رشته های بی ستاره براساس اولویت نمره‌ها انتخاب شده‌اند

نخست وزیر ورئیس سازمان سنجش به قبولشدگان ممتاز تبریك گفتند

در ۱۶ صفحه ضمیمه

۱۸۹۰۸ نفر در ۲۴ رشته دانشگاهی پذیرفته شدند

● احمدارژمنددیپلمه‌ریاضی فیزیك شاگرد اول رشته انسان‌شناسی دانشگاه تهران

● مجید سالم‌دیپلمه‌ریاضی ـ فیزیك ـ شاگرد اول رشته فلسفه دانشگاه تهران

● مهران میرمحمد صادقی دیپلمه علوم تجربی، شاگرد اول رشته پزشکی دانشگاه پهلوی

● احمد پویادیپلمه ریاضی فیزیك، شاگرد اول رشته مهندسی برق و الکترونیك

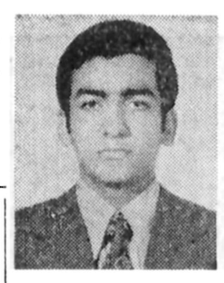

● بهمن رودگرنیا، دیپلمه علوم تجربی، شاگرد اول رشته زبان وادبیات انگلیسی‌دانشگاه

محرکین حادثه اصفهان تسلیم دادگاه نظامی میشوند

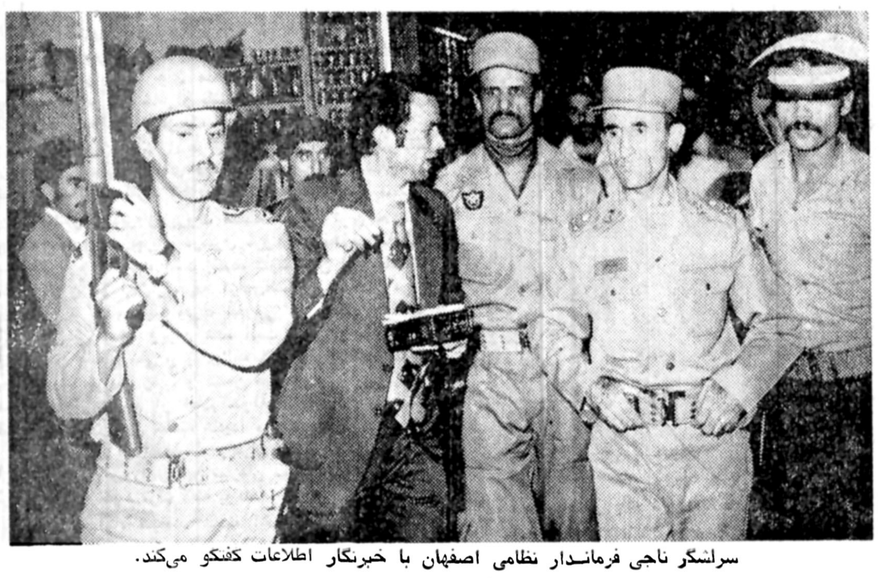

سرلشگر ناجی فرماندار نظامی اصفهان با خبرنگار اطلاعات گفتگو می‌کند.

سربازان حکومت نظامی اصفهان با دقت اوضاع‌را زیر نظر دارند.

فرمانداری نظامی اصفهان‌در٤اعلامیه جدید به تظاهر ـ کنندگان‌هشدارداد

آماده باش نیروهای نظامی درسراسرایران

سازمان کارگران اعلام کرد ما نمی توانیم شاهد نابودی اقتصادی و فرهنگی کشور باشیم و سازمان کارگران اصفهان ازاقدامات دولت در حفظ نظم کشور پشتیبانی کرد

رستوران خوانسالاررا باموادمنفجره‌منهدم کردند

دیشب رستوران سنتی خوانسالار منفجر شد و ٤٥ نفر از مشتریان و کارکنان آن مجروح شدند.

انفجار هنگامی روی داد که حدود صدو پنجاه نفر در آن شام‌می‌خوردند و عده‌ای نیز در انتظار خالی شدن میز ها بودند.

٤٥ نفر ازمشتریان‌که مشغول صرف‌غذا بودندبشدت‌آسیب دیدند

در صفحه ٤٣

کنترل دانشگاه تبریز بدست گارد افتاد

در صفحه ٤

شهردار فومن شهردار نمونه استان گیلان شد

بنابدستور وزارت کشور هرسال بهترین وفعال‌ترین شهردار هر استان تحت‌نظر کمیسیون ویژه انتخاب می شود امسال‌کمیسیون‌مربوطه باتفاق آراء آقای نصرت‌اله فرهی شهردار فومن‌رابخاطر کوشش در راه عمران و آبادی بعنوان شهردار نمونه استان گیلان انتخاب نموده آقای فرهی درسال گذشته نیز کتبا مورد تقدیر دفتر علیاحضرت شهبانوی‌محبوب ایران واقع شده است .

اطلاعیه

ثبت نام قبول شدگان‌دانشگاه پهلوی در سال تحصیلی ۳۸ـ۲۵۳۷ یکروز پس از اعلام نتیجه آزمون همگانی از طرف سازمان سنجش به مدت ۳روز در دانشگاه انجام خواهدگرفت مراتب پیرو آگهی های مندرج در روزنامه های کثیرالانتشار مورخ ۲۲ـ۲۳و ۲٤ امردادماه ۲۵۳۷ بطلاع قبول شدگان میرسد .

اداره پذیرش دانشگاه پهلوی

با نهایت تاثر درگذشت شادروان **پریوش سعیدی** فرزند مرحوم بزرگ‌سعیدی نیشابوری (سعیدالایاله)فرزند و خواهر عزیزمان را باطلاع دوستان و آشنایان گرامی می‌رساند مجلس ختم روز سه‌شنبه ۲٤ امرداد بین ساعت ٥تا۷ بعداز ظهر در منزل آن مرحومه شماره ٥٥ خیابان ایتالیا برگزار می‌گردد .

ملک سیما بدیعی، دکتر ابوالفضل سعیدی، هایده سعیدی، دکتر فرخنده سعیدی (آذری) ، عالیه سعیدی ، سیاوش سعیدی .

با نهایت تاسف وتاثر درگذشت نابهنگام شادروان پریوش **سعیدی** را باطلاع بستگان ، دوستان و آشنایان محترم می‌رساند .

مجلس ترحیم آن مرحومه از ساعت ٥تا۷ بعد از ظهر روز سه‌شنبه ۲٤ امرداددرمنزل آن مرحومه شماره ده خیابان ایتالیا برگزار می‌گردد .

خانوادههای سعیدی نیشابوری، بدیعی، آذری ، سعیدی، بیات، لطف‌آبادی، مروجی، عظیمی نیشابوری ، سلطانی خاوری، روشن‌دل، حرافان، خواجه‌طوریانس، درافشان، و خانوادههای وابسته .

مجله جوانان امروز منتشر شد

اعلام اسامی ۳۸ نفر کشته شدگان ، مجروحان و دستگیر شدگان تظاهرات شیراز

انبار لونا پارك شیراز و رستوران کلبه طلائی اصفهان به آتش کشیده شد

BOC

اطلاعیه

شرکت بریتیش‌اکسیژن‌انگلستان باطلاع‌عموم مشتریان محترم میرساند

شرکت بازرگانی جوش و اکسیژن ایران

(سهامی خاص)

نماینده انحصاری فروش و توزیع محصولات کارخانجات بی.او.سی میباشد.

شرکت جوش و اکسیژن ایران با سرمایه گذاری کارخانجات صنعتی ایران ناسیونال، بانک توسعه صنعتی و معدنی و بریتیش اکسیژن برای تولید انواع الکترود و ماشین آلات جوشکاری در استان خراسان (مشهد) تشکیل گردیده است.

ـ متخصصین فنی بی.او.سی درمحل شرکت واقع در:

میدان ۲۵ شهریور ـ خیابان غفاری پلاک ۲/۳۶

تلفنهای ۸۲۵۲۸۲ ـ ۸۳۴۲۶۰

ـ آماده راهنمائی و توضیحات لازمه درمورد جوشکاری و برش و سایر پرسشهای مربوطه میباشد.

شرکت بازرگانی جوش و اکسیژن ایران

(سهامی خاص)

ایشرکت نمایندگی انحصاری فرآورده‌های شرکت بریتیش اکسیژن را دارا میباشد

انواع الکترودها و ماشین آلات مشروحه زیر را برای فروش در اختیار مشتریان عزیز میگذارد

۱ـ مشعلهای برشکاری دستی
۲ـ رگولاتورهای اکسیژن واستیلن سره های برشکاری
۳ـ ترانسفورماتورهای جوشکاری
۴ـ وسائل جوشکاری باگاز محافظ
۵ـ وسائل جوشکاری باگاز محافظ آرگن
۶ـ ماشینهای لوله بری گازی
۷ـ ماشینهای برشکاری الگوتی
۸ـ ماشینهای برشکار پروفیل
۹ـ انواع الکترود برای جوشکاری آهنهای ساختمانی و صنعتی
۱۰ـ انواع الکترود برای پوشش سخت فلزات
۱۱ـ انواع الکترود برای جوشکاری فولاد خشک
۱۲ـ الکترود برای جوشکاری فولادزنگ نزن
۱۳ـ الکترود برای جوشکاری چدن، آلومنیم، مس، برنج
۱۴ـ مفتول جوشکاری و جوشکاری های خودکار
۱۵ـ انواع پودر خمیر جوشکاری «روانساز»

از جنابعالی دعوت می نمائیم که از نمایشگاه محصولات ماواقع در:

میدان ۲۵ شهریور ـ خیابان غفاری پلاک ۲/۳۶

تلفنهای ۸۲۵۲۸۲ـ۸۳۴۲۶۰ بازدید فرمائید.

کازینو ملک‌شهر اصفهان برچیده‌میشود

شرکت عمران ملك شهرطی عرضحالی بدادگستری اصفهان اعلام کرد مستاجران این محل بر خلاف مفاد اجاره نامه و بدون رعایت‌اعتقادات مذهبی اولیاء این شرکت اقدام به تاسیس قمارخانه کرده‌اند

بقیه در صفحه آخر

روزهای شنبه دنیای ورزش

آگهی ثبت‌نام قبول شدگان دانشگاه پهلوی در سال تحصیلی ۳۸ـ۲۵۳۷ صفحه ۲٤

شرکت ملی نفت ایران

اطلاعیه

شرکت ملی نفت ایران

قابل‌توجه مصرف‌کنندگان نفت‌گاز دستگاههای حرارتی (شوفاژ)

در صفحه ۲۱

دانشگاه‌رضاشاه‌کبیر

دفاتر دانشگاه رضا شاه کبیر از اول امرداد ماه ۲۵۳۷ در پردیزه بابلسر دانشگاه واقع در خیابان شاهرضا مستقر شده‌است و آماده پاسخ گوئی به‌کلیه مراجعات‌مربوط به‌امورعلمی و اداری است.شماره صندوق پستی‌دانشگاه درمازندران ٤٤٤ بابلسر ،شماره تلکس ۲۱۵٤۲٤ و شماره تلفن دانشگاه ٤۰۹٥ (۰۲٤۹۱) میباشد.

ضمنا دفتر مرکزی دانشگاه در شماره ٤۸ خیابان نیکو ـ خیابان ویلا ـ تهران ـ با تلفن های ۸۹۳۷۸۲ و ۸۹۳۸۲٤ همچنان بعنوان رابطانجام وظیفه خواهد کرد.

تلفات انفجار مقر یک سازمان فلسطینی طرفدار عراق در بیروت به ۲۰۰ نفر رسید

سازمان آزادیبخش فلسطین عاملان این حادثه را شدیدا مجازات خواهد کرد

بیروت ـ خبرگزاری ها ـ منابع آگاه فلسطینی اظهار داشتند که عده قربانیان حادثه انفجار یک ساختمان مسکونی ۸ طبقه در بیروت بحدود ۲۰۰ تن کشته میرسد . این ساختمان که درپی حادثه انفجار بکلی ویران شد۳۸ خانوار فلسطینی رادر خود جای داده‌بود . واز آنجاکه تعداد متوسط افراد یک خانوار فلسطینی کمتر از ۵نفر نیست ، لذا این رقم به حقیقت نزدیک است .

بگزارش خبرگزاری عراق در جریان این انفجار۴۰تن ازجنگجویان جبهه آزادی فلسطین و همچنین اعضای دو خانوار که تعداد افراد آن به ۲۴ تن میرسید کشته شدند.

سحرگاه دیروز بیروت صحنه خونین ترین حادثه‌ای بودکه تاکنون در جریان درگیری گروههای مختلف فلسطینی بایکدیگر بوجود آمده است بعقیده کارشناسان این ساختمان ۸طبقه ازآن در اختیار جبهه آزادی‌فلسطین (طرفدار عراق) بود بامواد منفجره‌ایکه قدرت تخریبی آن معادل ۲۰۰کیلو تی ـ ان‌تی است ویران شده است . دراین میان جبهه آزادیبخش فلسطین طی بیانیه‌ای اعلام‌کرد که‌عملیات خرابکارانه بوسیله یک سازمان رقیب و دشمن طرح ریزی و بمثمررسیده است که بزودی نام آن اعلام خواهد شد دراین بیانیه‌آمده است که عاملان این حادثه شدیدا مجازات خواهندشد.

ساعتی‌قبل از انفجار ، رهبران جبهه آزادی فلسطین ازجمله ابوالعباس رئیس این سازمان ساختمان مزبور راپس ازپایان جلسه خود ترک گفته بودند .

ناظران آگاه معتقدند حادثه انفجار مربوط به تصفیه حساب هائی میشود که دوگروه عمده فلسطینی‌ها را از مدتی قبل دربرابر یکدیگر قرار داده است. یکی‌از این دو گروه الفتح است .که درصدد بازیافتن یک راه حل سیاسی برای مسئله فلسطین میباشد. وگروه دیگر سازمان های فلسطینی عضو جبهه ردبشمار می‌آیند .که بیشتر هوادار عراق‌اندو باهر نوع راه‌حل سیاسی مخالفت میورزند . جبهه آزادی فلسطین که هدف این سوء قصد بوده به عراق بسیار نزدیک است . برخورد های گروههای رقیب فلسطینی طی چندهفته گذشته در کشور های مختلف جهان هنوز ازباد نرفته است .

کمیته اجرائی‌سازمان آزادیبخش‌فلسطین ونمایندگان جنبشهای مختلف انقلاب فلسطین طی یك اجتماع فوق‌العاده‌در بیروت که‌بریاست یاسرعرفات تشکیل یافت تصمیم گرفتند یك کمیته ویژه تحقیق درباره انفجاری که موجب مرگ عده

آنچه که از یک عمارت ۸ طبقه باقی مانده است
عکس رادیوئی

زیادی از فلسطینی ها و لبنانی ها در نزدیکی اردوگاه صبرا شد تشکیل دهند.

خبرگزاری وفا در گزارشی خاطرنشان ساخته است که طی این حادثه تعدادی از فدائیان فلسطینی که وابسته به جنبشهای مختلف فلسطینیها بودند کشته‌شدند. کمیته اجرائی سازمان آزادیبخش فلسطین قربانیان این حادثه را بعنوان شهیدان انقلاب تلقی کرده است.

سازمان الفتح‌اعلام داشت دهنفر از اعضای این سازمان نیز در حادثه انفجار ساختمان ۸ طبقه در بیروت کشته‌شده‌اند.

الفتح در اعلامیه خود از این حادثه که منجربه کشته شدن دویست نفر از فلسطینی‌ها شدبه‌شدت ابراز تاسف کرده است.

نگرانی سادات از خط محاصره کمونیستها در اطراف مصر و سودان

انیس منصور سردبیر هفته‌نامه اکتبر در مقاله‌ای درباره کنفرانس سران سه کشور امریکا ، مصر و اسرائیل درکمپ‌دیویدنوشته است اسرائیل و آمریکا بخوبی میدانند که آتش یک جنگ جدید در جهان عرب ممکن است در هر لحظه روشن شود.

منصور افزوده است هر وقت که مصر درجه‌آمادگی نیروهای مسلح خودرا بالا میبرد امریکا و اسرائیل بیدرنگ به‌انجام‌مشورت‌هائی بایکدیگر می‌پردازند.

سردبیر هفته‌نامه اکتبر خاطرنشان میسازد که‌ایالات متحده‌امریکا تاکنون‌ازاتخاذ یک روش محکم و جدی برای مقابله با اردوگاه کمونیست و کمربندهای سرخی که از افغانستان تا شاخ افریقا گسترده شده است خودداری ورزیده است . و اخیرا رئیس جمهوری مصر نیز نگرانی خود را از حلقه محاصره کمونیستها گرداگرد مصر، سومالی، وسودان به‌اطلاع سایروس‌ونس وزیر خارجه امریکا رساند.

حسنی مبارک معاون رئیس جمهوری مصر نیز در دیدار با والری‌ژیسکاردستن این مسئله را با وی درمیان گذارده است.

انیس منصور اضافه‌کرده است که پرزیدنت سادات‌در سر راه خود به کمپ‌دیوید در پاریس توقف خواهدکرد تا با رئیس جمهوری‌فرانسه درباره مسایل مهم بین‌المللی گفتگو و تبادل‌نظر کند.

در پایان کنفرانس کمپ دیوید :

خروج اسرائیل از سینا اعلام خواهد شد

روزنامه کویتی القبس گزارش داد که دولت کارتر ازرهبران مصرو اسرائیل خواسته‌است براساس نظرات خود درباره یک مصالحه جامع در خاور میانه ، نقشه هائی که بنظر آنها امنیت دو کشور راتامین میکند ، تهیه کند .

القبس در گزارشی ازواشنگتن مینویسد دولت امریکا باتوجه باین نقشه‌ها در کنفرانس‌سران آمریکا ،مصر و اسرائیل که روز ۵ سپتامبر در کمپ‌دیوید تشکیل خواهد شد نقشه پیشنهادی خود را که شامل موضع آمریکا درباره امنیت اسرائیل و همچنین امنیت کلیه کشور های همسایه اسرائیل است تسلیم رهبران دوکشور خواهد کرد.

القبس مینویسد در پایان کنفرانس و درازاء خروج اسرائیل از صحرای سینا اعلامیه‌ای در باره صلح مصر و اسرائیل منتشر خواهد شد .

ویلیام کوانت نماینده‌آمریکا که ماه گذشته از اسرائیل‌دیدن کرد بدولت آن کشور اطلاع داد دولت امریکا از اظهارات موشه‌دایان وزیر خارجه اسرائیل مبنی بر اینکه اسرائیل آماده است به اعراب‌امتیازات ارضی بدهد استقبال میکند.

القبس در ادامه مقاله خود مینویسد ولی کوانت از اسرائیل خواست در این‌زمینه گام های تازه‌ای بردارد و از جمله اعلام کند اصل تخلیه اراضی اشغالی اعراب را می پذیرد.

دستور کار کنفرانس کمپ دیوید تشکیل شده است ازیک اعلامیه اصول و توافق های نسبی دو طرفکه بطور مفصل تشریح شده است .

القبس همچنین مینویسد آلفرد اترتون سفیر سیارامریکا در خاورمیانه این طرح را به اطلاع ملک حسین نیزرسانده است اما به وی گفته شده‌است دولت اردن قبل از شرکت در هر نوع مذاکره باید از نظر عربستان سعودی مطلع شود.

حزب حاکم مصر به حزب سادات خواهد پیوست

قاهره ـ آسوشیتدپرس ـ حزب حاکم مصر برهبری‌محمود سالم اعلام کرد به‌حزب تازه‌ای که توسط پرزیدنت سادات تاسیس می‌شود خواهدپیوست.

در حال حاضر حزب حاکم مصر ۳۰۸کرسی‌از ۳۶۰کرسی پارلمان مصر را در اختیاردارد. سادات هفته گذشته اعضاء یك کمیته ۱۴۰ نفری را که بعدا بصورت هسته اصلی حزب وی بنام حزب «دمکراتیك ملی» درخواهند آمد تعیین کرد.

دیروز تعداد اعضای اهسن کمیته به ۲۲۰ نفر افزایش یافت . در بین این عده‌تعدادی از نویسندگان ، فرهنگیان ، دانشمندان ـ متفکران‌وهنرمندان وجود دارند ولی از مقامات عالی رتبه دولتی کسی در بین آنها نیست .

مهمترین وظیفه این کمیته برپا کردن اجتماعات بزرگ در سراسر کشور و تبلیغ برای اصول حزب است .

سادات قصد اعلام شکست ابتکار خودرا داشت که کارتر اورا به کمپ دیوید دعوت کرد

بیروت ـ خبرگزاری فرانسه ـ هانی‌الحسن‌مشاور سیاسی یاسرعرفات در گفت وشنودی با هفته نامه‌لبنانی «باندی‌مورنینگ» فاش‌ساخته است که انورسادات رئیس جمهوری مصر طی‌مذاکرات خود با امیرفهد ولیعهد عربستان سعودی که ماه گذشته از مصر دیدار کرد قصد خود را دائر به پایان بخشیدن به ابتکار صلح‌خود بی‌آنکه در ملاء عام و علناآن را اعلام دارد بیان‌داشته بود انورسادات با درنظر گرفتن بن‌بستی که درسرراه‌مذاکرات مصر و اسرائیل‌وجود داشت تصمیم گرفته‌بودکه‌باردوگاه اعراب بپیوندد ، ولی جیمی کارتر رئیس جمهوری‌آمریکا پیشدستی کرد و با دعوت سادات‌به‌کنفرانس کمپ‌دیوید توافق احتمالی میان اعراب رابرهم زد .

مشاور عرفات خاطرنشان ساخته است که اجتماع‌کمپ دیوید تنها به عقدیک‌موافقت نامه دیگر جدا سازی در صحرای سینا منتهی خواهد شد .

وی افزوده است برای مقابله با اوضاع و احوال خطرناک این منطقه کشور های سوریه ، عراق ،اردن‌و فلسطینی ها باید به یکدیگر نزدیک شوند تا بتوانند با کمک اتحاد شوروی یک جبهه مشترک نبرد علیه اسرائیل به وجود آورند .

اعتصاب ماموربن کنترل هوایی فرانسه این بار کاری ازپیش نبرد

پاریس ـ رویتر ـ فرودگاه های اروپایی خودرابخوبی برای روبروشدن بااعتصاب جدید ماموران کنترل‌ترافیک هوائی فرانسه که به شکل «آهسته‌تر» کارکردن خودنمائی می‌کند، آماده کرده‌اند. بطوریکه‌روزگذشته هیچ اثری از هرج ومرجی که قبلا پیش‌بینی میشد ، براثر این اعتصاب در فرودگاههای اروپایی پدید آید، مشاهده نشده است.

در فرودگاه «اورلی» در پاریس دیروز یک هواپیما که از مکزیک آمده بودحتی ۲۰ دقیقه زودتر از موعد پیش‌بینی شده در برنامه‌اش توانست بزمین بنشیند . در موواردی هم که اعتصاب ماموران کنترل ترافیک هوائی فرانسه باعث پدید آمدن تاخیرهائی درنشستن یا برخاستن هواپیماها در فرودگاه اورلی شده ، این تاخیرها از ۳۰ دقیقه‌تجاوز نکرده است .

در«لیسبن» و«آمستردام» مقامات اداره کننده‌فرودگاه های پرتغالی و هلندی به مسافران هشدار داده‌اند که ممکن است تاخیرهائی تادو ساعت در به‌مقصد رسیدن آنها حادث شود.

کارکنان کنترل ترافیک هوایی فرانسه که ماه‌گذشته با آهسته‌کاری اعتراض‌آمیز مشابه خود وضعی توام با هرج و مرج در فرودگاه های سراسر اروپای غربی بوجود آورده و دربسیاری موارد تاخیرهای ۲۴ساعته را در برنامه‌های پرواز هواپیماهای مسافربری‌سبب شده‌بودند، خواهان‌افزایش دستمزد و بهبود شرایط کار صنفی هستند.

«ژوئل‌لوتول» وزیر حمل و نقل فرانسه بار دیگر اعلام کرد که حاضر نیست‌مذاکره با نمایندگان ماموران کنترل ترافیک هوایی را در وضع کنونی ازسر بگیرد زیرا قبلا نیز گفته است که از مذاکره کردن در «شرایط تهدید امتناع خواهد کرد.

درفرودگاههای انگلستان که بیشترین ضربات مخل کننده را از اعتصاب قبلی ماموران کنترل ترافیک هوایی فرانسه دریافت کرده بودند، این‌بار با تاخیرهایی بمراتب کوتاه‌مدت‌تر ازآنچه که انتظار میرفت روبرو شده‌اند.

دو عرب به اتهام شرکت درحمله به مقر دفتر الفتح در اسلام‌آباد بازداشت شدند .

راولپندی ـ یونایتدپرس ـ روزنامه های‌راولپندی گزارش دادند که پلیس این شهر روز گذشته دو جوان عرب را به اتهام شرکت داشتن در حمله‌به مقر نمایندگی سازمان آزادی‌بخش فلسطین در اسلام آباد بازداشت کردند.

به گزارش روزنامه های پاکستانی ، پلیس ملیت‌دوجوان عرب‌را فاش نکرده لیکن به ذکر این‌امرکفایت کرده که دو جوان عرب در خانه‌ای واقع‌در لاهور دستگیر گردیده‌اند .

بااینحال روزنامه انگلیسی زبان«پاکستان» تایمز در آخرین شماره خود نوشت دو جوان بازداشت شده «جمال محمد ـ ابومحمد» و «محمد حسن ـ ابوشهداء» نام دارند و هنگامی که پلیس آنهارا به دادگاه‌پخش راولپندی برای محاکمه مقدماتی راهنمایی می‌کرد چهره هایشان پوشانده شده بود .

ضیاء الحق : کشمیر باسرزمین فلسطین قابل مقایسه نیست

دولت هند از اظهارات چند روز پیش‌ژنرال ضیاءالحق رهبر رژیم نظامی پاکستان که‌وضع کشمیر را با احوال موجود سرزمین فلسطین مقایسه کرده است ابراز نارضایتی کرد.

«آتال بیهاری واجپایی»وزیر خارجه هند در پارلمان‌کشورش اظهار داشت که سفیرپاکستان در دهلی بوسیله مقام‌ت‌وزارت خارجه هند در جریان واکنش حاکی از ناخشنودی دولت دهلی در برابر مقایسه‌ای که ژنرال ضیاءالحق‌بین کشمیروفلسطین به‌عمل آورده قرار گرفته‌است.

«واجپایی» پس از اشاره به این مطلب که ژنرال ضیاء مقایسه کذایی را اخیرا در کنفرانس اسلامی آسیایی در کراچی بعمل آورده‌است،اظهار داشت که نمایندگان هند در آن کنفرانس تمام سعی خود را بکار بردند تا از مطرح‌شدن موضوع کشمیردرآنجاجلوگیری کنند ولی نتیجه‌ای از این تلاشها بدست نیاوردند .

پاکستان از ۱۹۴۹ تاکنون مخالف سلطه هند برسرزمین جامو و بخشی از کشمیر باقی مانده است. در این مدت کار اختلافات پاکستان و هند برسر کشمیر حتی به کشمکش های نظامی نیز کشیده است ولی این مخاصمات تغییرهای‌اندکی در وضع کشمیربوجودآورده‌اند.

اسرائیل تصمیم گرفت شهرکهای یهودی نشین تازه‌ای در اراضی اشغالشده ایجاد کند

تل‌آویو ـ مقامات دولتی اسرائیل تائید کردند که‌قرار است منازل و تاسیسات دیگری برای ایجاد ۵ کلنی جدید از طرف یهودیان اسرائیلی در اراضی اشغال شده غرب رودارد بوجود آید یک مقام دولتی اسرائیل گفت که اسرائیل باید هم اکنون برای بوجود آوردن این منازل ، و تاسیسات در اراضی غرب رود اردن‌اقدام کند ،زیرا در صورتیکه‌اینکار به سال آینده موکول شود بسیار دیر خواهد بود .

هنوز مقامات مصری در مورد طرح دولت اسرائیل مبنی بر احداث مجتمعهای جدید یهودی نشین در غرب رود اردن هیچ عکس‌العمل رسمی‌ازخودنشان نداده‌اند.

بهر حال ناظران سیاسی عقیده دارند سادات در سخنرانی مهمی که امروز ایراد میکند به این مسئله‌نیز اشاره خواهد کرد .

کارتر شکست کنفرانس کمپ دیوید را ضربه‌ای به‌خود خواند

واشنگتن ـ رویتر ـ جیمی کارتر رئیس جمهوری‌امریکا در مصاحبه‌ای با مجله اخبار آمریکا و گزارشهای جهان گفت امریکا مایل است در کنفرانس ماه آینده کمپ دیوید که با شرکت سران مصر و اسرائیل و آمریکا تشکیل میشود پیشنهاد هائی بمنظور سازش مصر و اسرائیل مطرح کند . کارتر همچنین اظهارداشت‌که‌بخوبی از گرفتاریهای سیاسی که شکست احتمالی کنفرانس کمپ دیوید برای وی ایجاد خواهد کرد آگاه است.

کارتر در این مصاحبه اولین بار موضع خود رادر کنفرانس کمپ دیوید فاش کرد و گفت سعی خواهد کرد بطرزی‌مثبت میان مطرو اسرائیل میانجیگری کند.

کارتر گفت آمریکا سعی نخواهد کرد راه حلی را بطرفین تحمیل کند اما در صورتیکه متوجه شودامکان سازش دوطرف وجود دارد بطور قطع آنها را از این موضع مطلع خواهد کرد .

کارتر گفت پیشنهاد مربوط به تشکیل کنفرانس کمپ دیوید را با حزم و احتیاط فراوان مطرح کرده است . درصورتیکه این کنفرانس با شکست روبرو شود این مسئله ضربه‌ای برای وی نیز محسوب بشود و نتایج سیاسی چنین وضعی کاملا واضح است .

نقش تازه آمریکا در تلاش های صلح خاورمیانه

واشنگتن ـ آسوشیتدپرس ـ کنفرانس سه جانبه‌ای که قرار است بزودی در کمپ‌دیوید برپا شود ، آمریکا را دروضعی قرار داد که ازآن پس‌خود را به ایفای نقشی سرنوشت‌ساز در تلاش هایی که‌برای رسیدن به صلح در خاورمیانه صورت میگیرد ، دارای نوعی تعهدات ملتزم‌کننده خواهد یافت. علاوه براین. بطوریکه یکی از همکاران نزدیک کارتر با لحنی حاکی از یک اعتراف توام بانگرانی پیشگویی کرده است کنفرانس کمپ‌دیوید درعین حال گردن رئیس جمهور آمریکا رابه تیغ یک «گیوتین مکافات دهنده» نزدیکتر خواهد کرد .

درصورتیکه تحت رهبری کارتر ـ انورسادات رئیس جمهور مصر و مناهم بگین نخست وزیر اسرائیل بتوانند بامذاکرات ماه آینده راهی را بگشایند که به صلح منتهی‌شود، آمریکائیان و افکار عمومی درسراسر جهان امتیازات بسیار قابل توجهی رابه‌حساب رئیس جمهوری آمریکا خواهند گذاشت .

حمله شدید رادیو هانوی به پیمان صلح ودوستی چین وژاپن

هنگ کنگ ـ خبرگزاری فرانسه ـ رادیوهانوی کهصدای آن در هنگ کنگ شنیده شد اعلام داشت که غرض‌از انعقاد معاهده صلح و دوستی میان چین و ژاپن‌فراهم آوردن‌زمینه مناسب برای تحقق توسعه‌طلبی های ارضی زمامداران پکن است . رادیو هانوی ژاپن را متهم ساخت که ناآگاهانه باعقد این پیمان به طرح های برتری جویانه زمامداران چین خدمت کرده است. زیرا رهبران پکن همواره آرزو داشتند کمجنوب شرقی آسیا را زیر سلطه خود درآورند و تحقق این امر را بعنوان اولین مرحله جهت گسترش سیادت خود بر جهان تلقی میکنند . این رادیوافزوده است از آنجا که جمهوری‌خلق چین فاقد یک ظرفیت اقتصادی و نظامی کافی است لذا هیئت حاکمه این کشور سعی داردبه کشورهای صنعتی شده‌مجزو اردوگاه سرمایه داری هستندو از قدرت برخوردارند متحد شود درواقع هدف رهبران چین آن است که با کشاندن کشورهائی نظیر ژاپن در قلمرو نفوذ خود آنها را علیه اتحاد شوروی و سایر نیرو های ترقی‌خواه منطقه برانگیزند .

رادیو هانوی تاکید کرده که در منطقه شمال شرقی آسیا چینی هاباتمام قوا میکوشند که از قدرت اقتصادی ژاپن بهره‌برداری کنند و از طریق این کشور جامطلبی های خود را تحقق بخشند . لذا پیمان چین و ژاپن میتواند بعنوان دلیل تازه‌ای در زمینه آمال و نیات رهبران پکن تلقی شود .

رهبر حزب اقدام ملی ترکیه خواستار استعفای اجویت شد

خبرگزاری فرانسه ـ آلپ اصلان ترکش رهبر حزب اقدام ناسیونالیست ترکیه که گرایشهای افراطی دست راستی داردطی یککنفرانس مطبوعاتی در آنکارا فاش ساخت که دولت سلیمان دمیرل نخست وزیر سابق ترکیه با واشنگتن توافق کرده بودکه در ازاء دریافت ۳۰۰ میلیون دلار در سال‌از ایالات متحده امریکا باین کشور اجازه گشایش وبهره برداری مجدد از پایگاههای خود در ترکیه را بدهد .

وی افزود پرداخت این مبلغ برای یک دوره چهار ساله پیش‌بینی شده بود و میتوانست سودی‌معادل ۱٫۲ میلیارد دولار برای ترکیه داشته باشد ، ترکش خاطر نشان ساخت سیاست‌اجویت نخست وزیر کنونی ترکیه‌در مورد تحریم صدور اسلحه امریکا به ترکیه باعث سردی مناسبات میان ترکیه واتحاد شوروی شده است ترکش‌در خاتمه اظهارات خود خواستار استعفای اجویت و دولت وی گردید .

کریستینا اوناسیس شایعه طلاق خودرا تکذیب کرد

آتن ـ خبرگزاریها ـ کریستینا اوناسیس در یک مصاحبه اختصاصی‌باروزنامه آکروپولیس چاپ آتن که نخستین گفت و شنود او با مطبوعات پس از ازدواج باسرگئی کائوزوف‌است اعلام داشت که مسئله جدائی وطلاق میان او و همسرش ابدا مطرح نیست.وی سپس به‌شدت گسانی را که‌دا میکنندشوهر وی یکی از عمال سازمان‌پلیس مخفی شوروی‌است،وردسرزنش قرارداد و گفت که در اسرع وقت به مسکوباز خواهدگشت. کریستینادر جریان این‌مصاحبه که در ویلای عمه‌اش صورت گرفت از خبرنگار روزنامه آکروپولیس خواست دلایلی را اعلام داشت که موجب شده است‌مطبوعات تا این حد در زندگی خصوصی او دخالت کنند توضیح دهد . وی سپس گفت من بطور قاطع اعلام میدارم آنچه روزنامه‌ها در باره منو همسرم‌می‌نویسند نادرست است.

پشتیبانی یك کمیته امریکائی از انتخاب یك «پاپ زن»

«کمیته امریکائی برای‌انتخاب پاپ» اعلام داشت هیچگونه مانعی برای گزینش یک زن در راس کلیسای جهانی کاتولیک نمی‌تواند وجود داشته باشد . پدر روحانی اندریوگریلی یکی ازرهبران این جنبش در یک کنفرانس مطبوعاتی در رم اظهارداشت تنهاشرط لازم برای انتخاب یک «پاپزن» آنست که وی متاهل نباشد.

دستیار چائوشسکو جاسوس دوجانبه بود

بن ـ رویتر ـ به گزارش روزنامه آلمانی «دراشپیگل» ایون‌پاسپا مقام عالی‌رتبه رومانی که در آلمان غربی ناپدید شد یک جاسوس دو جانبه بود که به امریکا رفته است .

ایون‌پاسپا که‌معاون یکی از وزرای رومانی ودستیار نزدیک نیکلای چائوشسکو رئیس جمهوری رومانی‌بود از مدت‌ها قبل برای سازمان جاسوسی یکی ازکشورهای بلوک شرق و سیا فعالیت میکرد.

وی در پایان ماه‌گذشته که به آلمان غربی سفر کرد موضع خود را تغییر دادو جانب سیا را گرفت.

پاسپا که ۵۰ سال دارد آخرین بار روز ۲۸ جولای در کلن دیده شد .

بگزارش اشپیگل دولت امریکا بنا بدرخواست سیا گزارش ناپدید شدن پاسپارا منتشر نکرد. بهرحال سیا از اظهارنظر درباره صحت و سقم‌این‌گزارش خودداری کرد .

پاسپا رئیس یک هیئت‌از مقامات رومانی بود که به منظور مذاکره درباره کسب اجازه تولید نوعی‌هواپیمای مسافربر فاکر به آلمان سفر کرده بود.

سادات به‌اطریش‌میرود

قاهره ـ یونایتدپرس ـ به گزارش الاهرام انور سادات رئیس جمهوری‌مصر هنگام بازگشت از کنفرانس کمپ دیویدکه‌ماه آینده در امریکا تشکیل می‌شود سر راه خود در اطریش توقف خواهد کرد و در باره نتایج این‌کنفرانس‌باپرونرکرایسکی صدراعظم اتریش به مذاکره خواهد پرداخت . سادات روز پنج سپتامبر در کمپ‌دیوید با مناهیم بگین و پرزیدنت کارتر ملاقات می‌کند و سپس به اطریش می‌رود تا کرایسکی رااز نتایج مذاکرات خود مطلع‌گرداند. سادات سپس چند روز در سالزبورگ اطریش به استراحت خواهد پرداخت ماه گذشته سادات به اطریش سفر کرد و با رهبران بین‌المللی سوسیالیست از جمله صدراعظم اتریش ، و ویلی برانت رهبر حزب سوسیال دموکرات آلمان غربی‌ملاقات و مذاکره کرد . سادات‌طی این سفر همچنین با شمعون پرز رهبر حزب کارگر (سوسیالیست) اسرائیل‌و عزرو ایزمن وزیر دفاع این کشور ملاقات کرد .

کاهش محبوبیت کارتر

واشنگتن ـ خبر در ری‌فرانسه ـ نتایج آخرین نظر خواهی عمومی موسسه آمارگیری گالوپ که در شماره امروز واشنگتن پست منتشر شده است نشان میدهد که اکثریت اعضای حزب دموکرات آمریکاخواستار نامزدی سناتور ادوارد کندی در انتخابات ریاست جمهوری سال ۱۹۸۰ هستند چهل وچهار درصد شرکت کنندگان دراین نظر خواهی‌اظهار تمایل کرده‌اند که در انتخابات آینده سناتور ادوارد کندی‌نامزدحزب‌دموکرات باشد و تنها ۲۰ درصد جیمی کارتررئیس‌جمهور «ماسچوست» ترجیح داده‌اند.

در نظر خواهی عمومی که‌در ماه آوریل انجام شد ۳۶درصد شرکت کنندگان به سناتور کندی و ۲۹ درصد به کارتر رای داده بودند . در میان جمهوریخواهان جرالدفوردرئیس جمهوری پیشین با ۳۷ درصد آراء مقام اول را بدست آورده ورنالدریگان رقیب فورد در انتخابات گذشته با ۳۱ درصد آراء در مقام دوم قرار گرفته است.

شاگرد ممتاز

آقای فرشید کتال در سال تحصیلی ۳۶ـ ۳۷ در کلاس چهارم آموزشگاه باغچه‌بان با معدل ۱۹٫۵شاگرد ممتاز گردیده است .

خلبان افغانی علت فرودآمدن خودرا در پاکستان اعلام کرد

کابل ـ خلبان یك هواپیمای میك ـ ۱۷ نیروی هوائی افغانستان در یک مصاحبه مطبوعاتی درباره‌علل فرودآمدن خود در فرودگاه «کوهات» پاکستان توضیحاتی داد و گفت روز ۱۶ مرداد در جریان پرواز آموزشی با هواپیمای میك‌ـ۱۷ به‌علت خرابی‌هواکمبود سوخت و نقص فنی در دستگاه جهت یابی هواپیما تصمیم گرفت در نزدیکترین فرودگاه بزمین بنشیند و فرودگاه «کوهات» در پاکستان نزدیکترین محلی بود که می‌توانست درآنجا فرود آید.

وی گفت که رفتار مقامهای پاکستانی‌بامن بی‌نهایت‌دوستانه بود و پس از آنکه علت فرود آمدن خود را به‌آنها توضیح دادم کاملا قانع شدند .

در حزب عوامی‌لیگ بنگلادش شکاف‌پدیدآمد

داکا ـ رویتر ـ در حزب عوامی‌لیگ ، بزرگترین حزب بنگلادش ،بنابه اعلام «میرزانور رحمان چودری» رهبر حزب دربی‌پاره‌ای اختلافهای‌مسلکی، شکاف پدید آمده است .

میرزانور رحمان چودری رهبر حزب عوامی لیگ پاکستان که‌از دوستان نزدیک‌شیخ‌مجیب الرحمان رهبر فقید بنگلادش بشمار می‌رود،در یک‌کنفرانس مطبوعاتی گفت حزب تحت رهبری وی از یک سیستم حکومتی چند حزبی جانبداری وحمایت می‌کند.

بحران ریاست جمهوری در پاکستان

★ پاکستان ممکن است در این هفته دارای کابینه جدیدی‌شود

راولپندی ـ رویتر ـ احتمالا در هفته جاری پاکستان‌دارای یك کابینه که‌بیشتراعضا آن غیر نظامی هستند خواهد شد اما هنوز معلوم نیست آیا رئیس جمهوری آنکشور نیز تغییر خواهد کرد یا خیر.

ژنرال ضیاءالحق رئیس‌حکومت نظامی پاکستان روزچهارشنبه بارهبران هفت حزب تشکیل دهنده اتحاد ملی پاکستان ملاقات میکند تا در باره‌تشکیل دولت جدید آنکشور با آنها مذاکره کند .

هنوز معلوم نیست پرزیدنت فضل‌الهی چودری‌رئیس‌جمهوری پاکستان که امروز دوران شش ساله ریاست جمهوری‌ی‌بپایان میرسد در مقام خود ابقاءخواهد شد یا خیر .

گزارشهای فراوانی وجود دارد مبنی براینکه پرزیدنت چودری که از سیاستمداران کهنه کاردوران‌پیش‌از استقلال پاکستان است تمایل خود را به‌کناره‌گیری ابراز داشته است. استعفای چودری دولت پاکستان را از لحاظ قانون اساسی آنکشور دچار بحران خواهد کرد.

بموجب قانون‌اساسی‌پاکستان رئیس جمهوری آنکشور باید توسط مجمع ملی پاکستان انتخاب شود ، اما مجمع ملی پاکستان در پی کودتای سال گذشته منحل شد.

احزاب پاکستان با هرگونه اصلاح قانون اساسی توسط دولت مخالفت کرده‌اند .

«اتحاد ملی» پاکستان‌چهارشنبه این هفته فهرستی از سیاستمدارانی را که اعضای کابینه جدید باید از میان‌آنها انتخاب شوند ارائه خواهدداد.

دولت غیرنظامی پاکستان تحت نظرشورای نظامی‌بریاست ژنرال ضیاءالحق انجام وظیفه خواهد کرد.

اتحاد ملی پاکستان از ضیاء الحق خواسته است تضمینهائی در مورد میزان قدرتی که به وزیران غیر نظامی داده خواهد شد بدهد .

نصراله خان نایب رئیس اتحاد ملی پاکستان دولت‌جدید را یك دولت موقت خوانده‌است که تنها هدف آن ایجادشرایط لازم بمنظور انتقال قدرت به نمایندگان انتخابی خواهدبود.

ژنرال ضیاءالحق وعده داده است انتخابات پارلمانی‌پاکستان را در اکتبر سال آینده‌برگزار کند و نصراله‌خان گفت اتحاد ملی پاکستان سعی خواهدکرد تاریخ انجام انتخابات را جلو بکشد .

شاهنشاها

باسرافرازی مراتب سپاس و حقشناسی خود را از عنایات شهریاری در مورد ترمیم فوق‌العاده شغل معلمان به پیشگاه مبارکتان تقدیم میداریم .

بروجرد ـ دبیران و کارکنان مدرسه راهنمائی سیمین بهبهانی

آگهی

قابل توجه داوطلبان شرکت در برنامه های آموزشی دانشکده بهداشت دانشگاه تهران

پیرو آگهی قبلی مدت ثبت‌نام امتحانات ورودی رشته های مختلف دانشکده بهداشت‌لغایت سه شنبه ۳۱ مرداد ماه جاری تمدید میگردد.

دانشکده بهداشت

به مناسبت ماه مبارك رمضان

روزنامه اطلاعات

فردا

کتابهای مذهبی واخلاقی

را معرفی میکند

اتحادیه ناشران و کتابفروشان

باطلاع میرساند: چون طبق‌قانون نظام‌صنفی افرادی می توانند در انتخابات اعضاء هیئت مدیره اتحادیه شرکت نمایند که‌دارای پروانه کسب از اتاق اصناف و کارت عضویت از اتحادیه باشند لذا از کلیه داوطلبان شرکت درانتخابات دعوت میشودکه حداکثر تاتاریخ۳۱٫۵؛۳۷ از مهلت مقرره استفاده نمودهو دراخذ پروانه وکارت عضویت اقدام نمایند.

علی محمد اردهالی ـ رئیس اتحادیه ناشران وکتابفروشان

آ ـ ۱۲۵۷۱

تحصیل در خارج

بدین وسیله باطلاع میرساندکه داوطلبان تحصیل در خارج «دبیرستان ـ دانشگاه» میتوانند برای ترجمه رسمی مدارك تحصیلی «باتائید دادگستری و وزارت خارجه» و انجام مکاتبات و تکمیل فرم های APPLICATION برای اخذپذیرش تحصیلی معتبر به موسسه دارالترجمه‌رسمی نصرت مراجعه نمایند. .

دفتر مرکزی درتهران: مقابل دانشگاه تهران ـ شعبه مشهد: اول احمدآباد مقابل بیمارستان شهناز ساختمان حسینی ـ شعبه رشت: خیابان شاه پسار فتحی « دارالترجمه معین ».

آ ـ ۱۲۳۵۹

میزان معافیت مالیات حقوق تغییر میکند

معافیت مالیاتی حقوق متناسب باشرایط کار درمناطق مختلف تنظیم میشود

میزان معافیت و نرخ مالیات حقوق در سطح کشور یکسان نخواهد بود

بررسی پیرامون تغییر ضوابط مالیات حقوق‌همچنان دروزارت امور اقتصادی و دارائی‌ادامه دارد.

براساس این بررسی ، در میزان معافیت مالیاتی حقوق تجدید نظر میشود و در نرخ آن نیز تغییراتی داده خواهد شد.

بعلاوه دراین بررسیها امکان برقراری معافیت مالیاتی متناسب باشرایط کار در استانها مورد توجه میباشد.

بهمین منظور حداقل حقوق بدون مالیات در مناطق واستان ها متفاوت خواهد شد تا کارکنان مناطقی مانند جنوب کشور مالیات حقوق کمتری را بپردازند.

یک مقام مطلع در این‌مورد توضیح داد: میزان معافیت و نرخ مالیات حقوق‌درمقررات آتی در سطح کشور یکسان نخواهد بود زیرا شرایط آب وهوا وکاردرمناطق گوناگون مختلف است.

کمااینکه مطابق مقررات استخدامی کشور فوق‌العاده بدی آب و هوا نیز در شهر های جنوبی بویژه نقاط مرزی بیشتر از سایر شهرهای دیگر تعیین شده است.

تصمیم قطعی

این مقام اضافه کرد : تغییر در مقررات و ضوابط مالیات حقوق بصورت‌مطالعه وبررسی در وزارت امور اقتصادی و دارائی دنبال میشود، ولی تاکنون تصمیم قطعی در مورد میزان معافیت ونرخ مالیات حقوق اتخاذ نشده است .معهذا تغییر در مقررات مالیات حقوق قطعی است و در این زمینه لایحه‌ای تقدیم مجلسین خواهد شد.

براساس قانون مالیاتهای مستقیم و اصلاحیه آن ،مالیات حقوق از ۱۲ هزار ریال‌شروع میشود وتا این مبلغ، مالیاتی بەحقوق تعلق نمی‌گیرد.

مالیات حقوق بیشتر از ۱۲ هزار ریال تابیست هزار ریال ۸درصد واز بیست هزار ریال تاحقوق سالانه چهار صدهزار تاهفتصد هزار ریال ۱۲ درصد وبیش از آن مطابق ماده ۱۳٤ قانون مالیاتهامحاسبه ودریافت میشود.

بنابراین در مقررات جاری، معافیت مالیاتی حقوق نسبت‌به تا۱۲ هزار ریال اعمال میشود واز آن بیشتر مشمول‌پرداخت مالیات است.

بعلاوه حداقل حقوق بدون مالیات ازقانون مالیاتهای‌مستقیم در سطح کشورتفاوتی نخواهد داشت وادارات دولتی درتمام شهرها مکلفند فقط تا ۱۲هزار ریال حقوق کارمندان را بدون مالیات محاسبه کنند و از بقیه حقوق مالیات بگیرند.

همچنین تمام مزایای مستمر جزو حقوق کارمندان محسوب میشود واز آن مالیات کسر میشود.

براساس یک گزارش رسمی طی۹ماه

۵ر۳میلیارد کیلومحصولات غذائی ومواد کشاورزی واردشد

براساس یک گزارش رسمی در سال ۳۶ طی نه ماه، بیش‌از ۳میلیارد و ۵۵٤ کیلومحصولات غذائی ومواد خام کشاورزی‌از خارج وارد شده است.

این گزارش حاکی است : کاهش تولیدبرخی ازمحصولات کشاورزی از یکسو، وافزایش تقاضا ازسوی دیگرسبب‌افزایش واردات محصولات غذائی و مواد خام کشاورزی در سال گذشته شده‌است. باورود۳۵۵٤ هزار تن محصولات غذائی و مواد خام کشاورزی طی ۹ماه اول سال گذشته نسبت واردات این محصولات به واردات‌مدت مشابه در سال ۳۵ افزایشی‌در حدود ٥٤ درصد نشان میدهد. میزان‌صادرات محصولات‌مذکور در همین مدت ۱۸۳ هزار تن بوده است.

افزایش تقاضا

در این گزارش آمده است : باوجود افزایش قابل توجه واردات محصولات غذائی و مواد خام کشاورزی در سال قبل واثرات تعدیل کننده آن ، معهذا بعلت بالا رفتن هزینه‌های تولید وافزایش تقاضا بطور کلی قیمت‌محصولات کشاورزی افزایش یافت.

افزایش سریع درآمد سرانه توام بارشد جمعیت در سال های اخیر موجب افزایش‌شدید تقاضا برای‌این قبیل محصولات شد، که این روند براساس گزارشهای رسمی در سال ۳۶ هم‌همچنان ادامه یافت.

در سال ۲۵۳۶ با وجود افزایش‌تولید برخی‌ازمحصولات کشاورزی از جمله پنبه ، پیاز، سیب زمینی ، مرکبات و سیب درختی، تولید پاره‌ای از محصولات اساسی کشاورزی مثل گندم ، جو ، برنج ،چغندر قند ودانه‌های روغنی کاهش یافت.

درحفاریهای منطقه باستانی «هفتوان‌تپه» آذربایجان :

اسکلت ٦ زن ومرد جوان دریک‌خمره پیداشد!

قسمتی از شهر بسیارکهن که در «هفتوان» از دلخاک بیرون آورده شده است .

رضائیه ـ خبرنگار اطلاعات

در جریان حفاری در منطقه باستانی تپه «هفتوان» شاهپور آذربایجان اسکلت های یک زن و شوهرجوان‌و نیز٤نوجوان ازدرون یک خمره کشف شد.

بدنبال کاوش های علمی باستانشناسان ایرانی‌و انگلیسی درمنطقه «هفتوان‌تپه» شاهپور خبرنگار اعزامی اطلاعات از رضائیه گفتگویی با «مارتین ـ چارلزورت»، رئیس هیات‌باستان شناسی مشترک ایران وانگلیس که حفاری ها زیر نظر او انجام میشود، انجام داد .

وی به خبرنگار ما گفت : در کشفیات اخیر خانه مدوری پیدا شدکه مربوط به «اوراتور» هابوده و نظیر آن در هیچ کجای‌دنیا تاکنون دیده نشده ونمونه آن فقط در«ینیکتپه» ۲۵ کیلو متری جنوب غرب تبریز مشاهده شده و این‌نشان می‌دهد که مردم این دو شهربا هم ارتباط داشته‌اند .

وی افزود : همچنین یک نوع سفال منحصرا در تپه های «هفتوان» و «یانیک تپه» به دست آمده که نشان دهنده ارتباط مردمان این دو شهر است . اسکلت یک زن وشوهر جوان در حالیکه دست دردست هم داشتند و نیز اسکلت ٤ نوجوان درداخل یک خمره پیدا شده است .

سرپرست هیات باستانشناسی همچنین گفت : قدمت این تپه به پنج هزار سال قبل از میلاد مسیح می‌رسد و جالب اینکه‌در حفاری های امسال تمام محل های زندگی مردمان یک شهر پیدا شد . بجز گورستان و معلوم نیست آنها بامردگان‌خود چکار می‌کرده‌اند ؟

درمدت زمان زندگی مردمان این شهر در اواسط دوره «برنز»، یک حالت سکون دیده میشود و احتمالا این حالت سکون بخاطر حمله اعراب به ایران بوده و باعث فرارآنها از شهر شده است .

وی اضافه‌کرد : دراین‌شهر انبار آذوقه جو که در داخل چاهها نگهداری میشد و نیز انواع گوشواره و انگشتر و گردنبند و سنگ بخصوصی‌بنام «اوبسیدین» پیدا شده است و نشان میدهد که مردم این شهر دارای تمدن فوق‌العاده‌ای‌بودند وحتی حمامی داشتند که در حفاری یکی از تالارها پیدا شده است .

آموزش وپرورش تهران معلم پیمانی استخدام می کند

وزارت آموزش و پرورش تعدادی معلم دیپلمه برای‌تدریس در تهران استخدام می‌کند .

این عده برای تدریس درنواحی شش، هفت ، دوازده ، سیزده‌و نوزده آموزش‌و پرورش‌تهران استخدام میشوند.

این عده از معلمین بعنوان معلم ورزش پس از موفقیت‌در امتحان استخدامی وگذرانیدن دوره کارآموزی بصورت‌پیمانی استخدام می‌شوند.

امروز یک مقام آگاه در وزارت آموزش و پرورش‌در مورد استخدام معلمان ورزش پیمانی گفت: آموزش وپرورش تهران ظرف چند روز آینده جزئیات استخدام این گروه از معلمین را اعلام خواهد کرد.

داوطلبان دیپلمه مایل به‌شرکت در امتحان استخدامی مربوط به‌استخدام معلم دیپلمه ورزش پس از انتشار آگهی مربوط در روزنامه‌ها، ده روز فرصت دارند تا مدارک لازم را بابست سفارشی به نشانی آموزش‌و پرورش تهران واقع در تخت جمشید غربی ارسال دارند.

افرادی که بعنوان معلم ورزش انتخاب می‌شوند باید بطورتمام وقت در مدارس تهران انجام وظیفه کنند. افرادی که برای خدمت در هریک از نواحی استخدام میشوند باید لااقل ۵ سال در همان محل خدمت کنند وتقاضای تغییر محل خدمت آنان بمنزله استعفا از خدمت تلقی خواهد شد.

سپاهیان دانش منقضی‌خدمت می‌توانند برای خدمت معلمی بطور رسمی در روستاها استخدام شوند.

درشوشتر نوزاد دندانداربدنیا آمد

شوشتر ـ خبرنگار اطلاعات :

زن ۳٤ ساله‌ای دربیمارستان سوانح شوشتر نوزادی بدنیا آورد که ۲دندان پیشین درفک زیرین دهان خوددارد .

این‌زن که بی‌بی‌صدیقه نام دارد، بدنبال‌احساس دردزایمان به‌بیمارستان سوانح شوشتر انتقال یافت . بی‌بی‌صدیقه در بیمارستان نوزاد سالمی بدنیا آورد که وزن او ۳٫۵کیلوگرم است اما ۲ دندان‌پیشین درفک پائین دهان خوددارد .

گروهی از مردم شوشتر بنا به‌اعتقادات کهن‌محلی می‌گویند تولد چنین نوزادی خوش‌شگون است ، خدا را شکر که‌دندان های او در فک بالائی دهانش قرار ندارد ، زیرا در اینصورت پدر او بفاصله چند روز فوت می‌کرد !

مقدار محدودی کاشی و سرامیک و سرویس اتالیائی در رنگ و طرح های جالب بمنازلترین قیمت موجود است مقابل حسینیه ارشاد شماره ۱۲۲٦ ـ تلفن ۲۲۷۹٦۰

۱۲٤۸۵ـآ

یك گروه فنی مامور بررسی تابلو های راهنمائی شد

یک گروه فنی از جانب شهرداری پایتخت‌مامور شدند تابلو ها و علائم راهنمایی‌و رانندگی بویژه تابلو های «توقف ممنوع» را که توسط شاخ‌و برگ های درختان پوشیده شده باشد،شناسائی‌و در زمینه رفع نقص آنها اقدام کنند .

امروز درشهرداری پایتخت گفته شد : به دستور شهردار پایتخت و به منظور حفظ‌حقوق مردم و جلوگیری ازپرداخت جرایم زائد ، آن تعدادازتابلو های راهنمایی و رانندگی که به علت درهم‌بودن شاخ‌و برگ درختان از نظر رانندگان و عابر ها پنهان میماند ، به نزدیک ترین محل انتقال می‌یابد تا قابل رویت باشد .

درمسیر بزرگراه دو گل سه پل احداث میشود

در حالی که ۲۰ درصد از عملیات ساختمانی پل قیطریه‌در مسیر بزرگراه دو گل به پایان رسیده است ، ساختمان دو پل دیگر این بزرگراه نیز آغاز شد .

امروز درشهرداری پایتخت گفته شد : خاک برداری و جاده سازی جاده دوگل در شمال شرق تهران که ازابتدای سال جاری شروع شده بود، همچنان ادامه دارد و این بزرگراه ظرف یک سال و نیم آینده آماده بهره برداری می‌شود .

این بزرگراه که در مرحله اول بطول ۲ کیلومتر و ۷۰۰ متر ساخته میشود ، درمسیر خود از جاده قدیم شمیران «پائین‌تر ازبولینگ» وبزرگراه شاهنشاهی ، حوالی پل‌فلزی بزرگراه ، گذشته و به سوی غرب تهران کشیده میشود.

مدت قرارداد اتمام سه پل واقع در مسیر بزرگراه دوگل هم ۱٦ ماه تعیین شده است.با اتمام این پل ها و بزرگراه، رفت وآمداتومبیل‌ها ازقسمت های شمالی تهران و شمیران به سوی غرب تسهیل خواهد شد .

در مسیر بزرگراه تعدادی خانه وآپارتمان و زمین‌متعلق به مردم وجود داشت کەبه تدریج از حدود دو سال‌پیش خریداری و تخریب شده‌است.

درمحافل ومجالس

دیپلماتی که اتاق هتل را به خانه دوستان ترجیح میدهد.

پرویز راجی ، سفیر شاهنشاه آریامهر در لندن،حدود یک هفته است که وارد ایران شده و در هتل هیلتون‌اقامت کرده است .

راجی که از دیپلمات های جوان و فعال کشور است، معمولا وقتی برای گذراندن تعطیلات سالانه یا دادن‌گزارش های سیاسی به تهران می‌آید ، در هتل هیلتون اقامت میکند.

البته دوستان راجی همیشه از او گلایه‌مندند و حرفشان اینست که چرا با آن‌که همه آنها ، با اشتیاق مقدم او را می‌پذیرند وبا علاقه آماده میزبانی وپذیرائی از او هستند ،باز سفیر جوان کشورمان ترجیح می‌دهد به جای خانه دوستان در هتل اقامت کند .

اما باز ، چندتایی از همین دوستان میگویند : لابد دلیل راجی این است که میخواهد پس از انجام کار ها و گذراندن مرخصی یک ماهه خود در تهران ، بی‌سروصدابه محل ماموریتش برگردد . در غیر این صورت ، اولا رفقایا اطلاع از ورود راجی به تهران ، دایما برایش میهمانی‌برپا خواهند کرد وبدینگونه ایام مرخصی و استراحت او،با خستگی های ناشی از میهمانی های طولانی خواهد گذشت، ثانیا عده دوستان آنقدر زیاد است که در طول یک ماه نمی توان در میهمانی های همه آنها شرکت کرد و باین ترتیب، باز هم عدمیی از دوستان ، گلایه‌مند باقی خواهند ماند ، پس چه بهتر آن که این ورود و خروج های‌دیر به دیرو کوتاه مدت ، همانطور ساکت وبی‌سروصدا انجام شود و میزان گلایه دوستان را بیشتر نکند !

نامزد پست سرکنسولگری ایران در سانفرانسیسکو

بقرار اطلاع ، پست‌سرکنسولگری ایران ، درسانفرانسیسکو ، که بخاطر کثرت دانشجویان ایرانی در آن منطقه ،ازپست های‌مهم دیپلماتیک ایران در آمریکا بشمار میرود ،بزودی‌به عهده منوچهر اردلان گذاشته خواهد شد .

منوچهر اردلان نامزد این پست حساس دیپلماتیک ، فرزند علینقی اردلان ، وزیر خارجه اسبق ایران و از سیاستمداران معروف و خوشنام کشور، است .

منوچهر پانزده سال قبل بخدمت وزارت امورخارجه درآمد ودر وزارتخانه‌یی که زمانی پدرش وزارت برآن را بعهده داشت پست های مختلفی را طی کرد .

وی که آخرین سمتش را در دبیرخانه این وزارتخانه بعهده داشت ، قریب چهار سال قبل برای خدمت‌در سفارت شاهنشاهی ایران در واشنگتن ، عازم آمریکا شد و کار دیپلماتیک خود رابه‌عنوان عضوعالیرتبه سفارت شاهنشاهی ایران ، دنبال کرد .

منوچهر اردلان از آغاز کار در واشنگتن ، بیشترین فعالیت خود را در امور مطبوعاتی سفارت متمرکز کرد که حاصل آن ، نشریات متعددی به زبان انگلیسی و فارسی است ، که بطور مرتب ، با مطالبی پرنکته ، آگاه کننده و خواندنی ، درآمریکا منتشر میشود .

سه‌ساعت درانتظار افسر کارشناس تصادفات!

شب جمعه گذشته، در حالیکه در رستوران سرباز و دیسکوتک سرپوشیده «کی‌کلاب» ـ دیسکوتک فرنگ رفته‌های شمال شهر- جای سوزن انداختن نبود، و بیرون کلوب نیز صف اتومبیل‌های آخرین مدل، نشان حضور چهره‌های سرشناس در کلوب بود، ناگهان صدای وحشت‌آوری محفل انس حاضران رابهم ریخت.

بدنبال این صدا، همه سراسیمه بیرون آمدند و معلوم شد اتومبیل پیکانی که از شمال به‌طرف جنوب سرازیر بوده و درجه‌الکل، در خون راننده آن نیز خیلی بالاست ، به‌سبب خواب آلوده بودن، چند اتومبیل آخرین مدل را، که در حاشیه خیابان پارک شده بودند زیرا تیغ گرفته، بطوری که بعضی از این اتومبیلها، به‌صورتی کاملا فرو رفته و غیرقابل استفاده درآمده‌اند.

صاحبان اتومبیل‌های حادثه دیده، بیدرنگ باکلانتری‌ده تجریش تماس گرفتند، اما بااین گفته روبرو شدند که: تصادف مقابل کی‌کلاب، ربطی بەما ندارد!

دراین زمینه، تماس با رادیو تهران نیز کاری از پیش نبرد. و حتی دو مامور پلیسی که همیشه جلوی در کلوب راه میروند نیز شانه بالا انداختند که ماجری، ربطی به‌ماندارد.

بالاخره در ساعت چهار صبح، حدود سه ساعت بعد از تصادف، پاسگاه پلیس دربند، به داد حادثه دیدگان رسید .ولی مثل قصه نوشداروی پس از مرگ سهراب، زمانی افسر کارشناس تصادفات آمد، که راننده خطاکار پیکان، فرار را برقرار ترجیح داده بود.

یکی از حادثه دیدگان که با محفل‌نویس آشنایی دارد، می‌گفت: شانس آوردیم که تصادف، در نقطه‌یی اتفاق افتاد کەدو کلانتری و پاسگاه پلیس وراهنمایی ورانندگی وجود دارد، وگرنه لابد مجبور میشدیم بجای ساعت ٤ صبح ،تاظهر روز بعد منتظر افسر کارشناس بمانیم!

بانك ایرانشهر
بهترین راهنمای اقتصادی وبانکی شماست

مجله دنیای ورزش همه هفته روزهای شنبه منتشر میشود

کف دیوار نما
محصول سرامیک البرز
نصب سرامیک البرز آسانتر از هرنوع پوشش ساختمانی است
گروه نصب سرامیک درخدمت شماست
شرکت سرامیک البرز (سهامی‌خاص)
بزرگترین تولیدکننده سرامیک ساختمانی درخاورمیانه
تهران ـ خیابان ایرانشهر،چهارراه‌ثریا. ساختمان ۱۰۸ تلفن ۴ـ۸۳۵۷۲۱
PISHRO/37.161

قابل توجه
مهندسین مشاور
وشرکت های ساختمانی وتاسیساتی
دیگ ، رادیاتور و وان های چدنی
CHAUFFAGEKAR
شوفاژکار
ساخت ایران

باپشتوانه دوقرن تجربه وتحت لیسانس آهلمن آلمان
دفترمرکزی تخت جمشید شماره ۴۲۵ تلفن: ۸۳۸۶۷۷ـ۸۳۵۹۹۱
مراکزفروش درشهرستانها

شاهی	فروشگاه انشن	خیابان ساری تلفن ۲۹۲۱
کرج	شرکت ـ بان	جهانشهر جنب سردخانه جهان تلفن ۸۰۱۰۹
کرمانشاه	شرکت ترموروم	خیابان طاق بستان سه راه ششم بهمن تلفن ۷۶۱۷
اصفهان	شرکت تست ایمپورت	خیابان فردوسی شماره ۳۷۶ تلفن ۲۳۲۸۱
کرمان	شرکت تهفیك	خیابان محمد رضاشاه پلاك ۵۸۴ طبقه سوم تلفن ۶۹۳۸
سنندج	شرکت چهریق	خیابان فردوسی روبروی سینما شهرفرنگ تلفن ۴۸۳۲
رشت	شرکت چهچال	انتهای خیابان سعدی روبروی دفتر شرکت واحد تلفن ۳۷۷۷۴
تبریز	شرکت دوگام	خیابان شاهپور شمالی جنب اتاق بازرگانی تلفن ۲۵۸۸۳
یزد	مؤسسه فنی سانترال شوناژ	خیابان ولیعهد میدان ماركار جنب كلانتری یك تلفن ۵۹۷۱
اهواز	شرکت شعله شارق	خیابان لشکر نبش مشیری تلفن ۳۱۴۱۱
مشهد	شرکت تمصریان	خیابان سی متری تلفن ۲۴۰۵۱
مشهد	شرکت تعاونی تهیه و توزیع کالای تأسیساتی در استان خراسان تلفن ۳۱۶۰۵	
همدان	شرکت گلدن پارت	خیابان شم بهمن چهارراه ابن سینا شماره ۲ تلفن ۵۲۰۳
شیراز	شرکت فالیزان	خیابان سعدی نبش فردوسی تلفن ۲۳۱۷۷
رشت	شرکت گیل ترم	فلکه صیقلان ساختمان اتاق بازرگانی طبقه هم کف تلفن ۳۲۴۴۴
بابل	فروشگاه نم	خیابان بابلسر ـ مقابل جنگلبانی تلفن ۶۷۱۷
قم	دفتر فنی نجفی	انتهای صفائیه نبش‌کوی ورزشگاه طبقه فوقانی تلفن ۶۶۰۱
اراك	دفتر تأسیساتی مهر	خیابان شاهپور جنب فرمانداری تلفن ۲۲۵۷۳
چالوس	فروشگاه تأسیسات خزر	خیابان پهلوی ساختمان حاج کریمی تلفن ۲۴۶۸
آمل	فروشگاه ایزدی فر	خیابان نور ـ گلشهر ایزدی فر تلفن ۴ـ۳۰۸۲

سرمایه گذاری مطمئن و پرسود در آمریکا ـ فلوریدا
زمین مسکونی و تجاری ـ آپارتمان ـ ویلا و مراکز تجاری نقد یا به اقساط طویل المدت
برای کسب اطلاعات بیشتر با تلفن ۲۳۰۳۷۷ داخلی ۶ آقای بدیعی تماس حاصل فرمائید.

Laminex

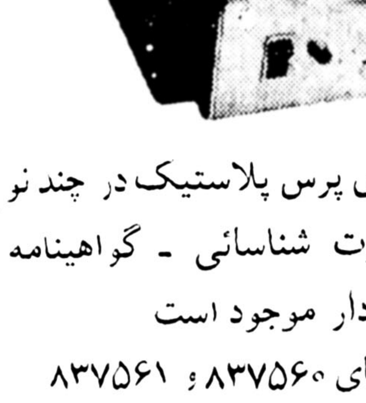

ماشین های پرس پلاستیک در چند نوع جهت کارت شناسائی ـ گواهینامه ـ اوراق بهادار موجود است
تلفنهای ۸۳۷۵۶۰ و ۸۳۷۵۶۱

شرکت بلایشرت ایران
IRAN BLEICHERT
انواع دستگاههای نقاله جهت کاربردهای مختلف ساخته میشود وتسمه های نقاله در ابعاد مختلف آماده تحویل میباشد .
آدرس : آیزنهاور نبش اوستا شماره ۱۹۱ طبقه ٦ تلفن ۹۳۳۰٦۰

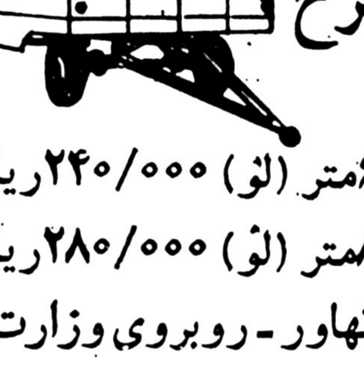

کاراوان چهارچرخ
۲/۴۰×۶متر (لو) ۲۴۰/۰۰۰ ریال
۲/۴۰×۸متر (لو) ۲۸۰/۰۰۰ ریال
آدرس: آیزنهاور ـ روبروی وزارت کار شماره ۴۳۲ شرکت هاراچ کو

محرکین حادثه اصفهان تسلیم دادگاههای نظامی میشوند

دیروز، هنگامی که چاپ روزنامه آغاز شده بود ، خبر بازدید سرلشکر ناجی فرماندار نظامی اصفهان از بازار این شهر و گفتگوی او با خبرنگاران و بازاریان به تهران‌مخابرمشد. اطلاعات قسمتهای عمده این خبررا در چاپ دوم منتشر کرد . اینک متن کامل این‌مصاحبه منتشر میشود.

اصفهان- خبرنگاراطلاعات

تیمسار سرلشکر ناجی فرماندار نظامی اصفهان و حومه در محل بازار بزرگ اصفهان و در مقابل مدرسه ملاعبداله بابازاریابی که مغازه‌ها و حجره‌هایشان را باز کرده و به کسب و کار مشغول بودند ملاقات‌و گفتگو کرد.

فرماندار نظامی اصفهان در پایان گفتگو با بازاریان به خبرنگارما اظهار داشت:

- اجرای مقررات فرمانداری‌نظامی تامین‌امنیت و آسایش کامل مردم است. تغییر ساعات منع عبورو مرور بستگی به امنیت و آرامش عمومی دارد و چنانچه احساس شود باید در این ساعات تغییری داده شود از پیشگاه همایونی استدعا خواهد شد در این مورد اجازه بدهند . بعقیده من برای انجام اینکار هنوز زود است .

تیمسار ناجی افزود :

اگر در سخنانم خلق‌مردم رابکارمی‌گیرم منظورهمردمی هستند که‌بدون بستن‌اسلحه به کمر در جمعشان‌نشسته‌ام و صحبت میکنم .

اگر ازاخلالگر و آشوبگر سخن می‌کویم منظورم آن گروه از افرادی هستند که کسبه را تهدید کرده بودند اگر مغازه‌هایشان را باز کنند چنین و چنان خواهند کرد.

اهالی اصفهان مردمی شاهدوست و وطن‌پرست هستند.

آنها علیرغم‌میل‌باطنی‌شان اقدام به بستن مغازه‌هایشان کرده بودند.

فرماندار نظامی اصفهان همچنین گفت :

- آشوبگران باندی‌بودند که فکر میکنم از گروه مارکسیست‌های اسلامی باشند.

آنها تصور می‌کردند با ایجاد تظاهرات خیابانی و آتش زدن بانکها وموسسات تولیدی و اقتصادی زمینه رابرای اجرای‌امیال‌خودشان فراهم می‌کنند.

تیمسار ناجی در مورد احتمال تغییر مدت بر قراری حکومت نظامی در اصفهان گفت:

- فعلا ۳۶ ساعت بیشتر نیست که‌از حکومت نظامی می گذرد واعلام نظر در اینمورد زود است.

چهار یاپنج‌روز دیگر وقتی عکس‌العمل هرا دیدیم می توانیم اصفهر نظر کنیم چون امحان دارد درانیمدت عناصر اخلالگر منبه شده باشند.

یکی دو نفر از محرکین‌اصلی کمدر خانه‌هایشان پنهان‌شده‌اند باید دید طرز تفکرشان چیست وسپس تصمیم گرفت.

فرماندار نظامی اصفهان در مورد افرادی که پس از اعلام حکومت نظامی‌دستگیر شده‌اند گفت:

- اینها رابابد به دو گروه تقسیم برد.

گروهی که از روی بی‌اطلاعی وعدم‌آگاهی از مقررات‌حکومت نظامی در ساعت منع عبورو مرور رفت و آمد کرده‌اندو من‌دستورداده‌ام‌بکار آنهاهرچه زودتر رسیدگی شود که اگر بی تقصیرند مرخص شوند.

گروه دیگر محرکین هستند که‌از امروز تسلیم دادگاه‌نظامی میشوند تابرابر ماده پنج مقررات حکومت نظامی با آن ها رفتار شود.

تیمسار ناجی اظهارداشت:

- ظرف مدتی که‌ازحکومت نظامی در اصفهان می گذرد چهارده اعلامیه‌صادر کرده‌ام و معاد این اعلامیه‌هاازروی مشاهداتی است‌که‌خودم در گردش های شهری متوجه آنها شده و استنباط کرده‌ام. دستورات بعدی من جزء به جزء به همین ترتیب اعلام خواهد شد .

هدف ما این است که اجتماعات غیر قانونی‌نموقوف شود خاصه آنکه عناصر افراطی در این اجتماعات به پخش اعلامیه های مضره می پردازندبرهمین‌اساس دستور داده‌ام مدیران چاپخانه‌ها به فرمانداری احضار شوند و نوع چاپ و تکثیر اعلامیه ترتیبی داده شود که ازهر جلوگیری بعمل آید.

در صورت مشاهده چنین عملی به بدترین وجه ممکن با عاملان آن رفتارخواهد شد .

سرلشگر ناجی در پایان گفتگوی خود با خبرنگارما اظهار داشت :

- مطلب مهمی که می‌خواهد توجه مردم را به آن جلب کنم این است که در اجرای امرشاهنشاه آریامهرهدف ما تامین اساسی عموم است تا مردم با مراع حاطربردگی روزمره‌شان بپردازند .

در جمع بازاریان

تیمسار ناجی فرماندار نظامی اصفهان در جمع بازاریان خطاب به آنها گفت :

- امروز مغازه‌هایبان‌راباز کردید و دیدید هیچگونه حادثه‌ای رخ نداد .

من به افرادی که به اینجا آمده‌اند می گویم قلب همه ما پاک است و سعادت ورفاه و همبستگی‌شما را خواهانیم .

متاسفانه من نمیتوانم بهتمام آنهایی که گرایش به اعمال بد وناپسند دارم تک تک بگویم که چه بکنید ولی از شما میخواهم که آنها را هدایت کنید ونگذارید اخلالگران و آشوبگران بین شما رخنه‌کنند.

بازاریان اصفهان نیز متقابلا قول دادند دیگر مغازه‌هایشان را نبندند .

فرماندار نظامی اصفهان‌سپس به بازار کفاشان رفت .

نانها و نوها را خواهم برد

تیمسار سرلشکر رضا ناجی فرماندار نظامی اصفهان‌و حومه افزود:

کارهایی مانند بستن مغازه رایک مشت ملت عقب مانده می، کنند، نه ملتی که در راه تمدن طلایی بزرگ گام بر میدارد . آن زمان گذشت که مشتی‌عوام فریب منان مردمی زحمتکش را بدست میگرفتند.

دراجرای‌فرمان همایونی،ارتش مقتدر دراین مملکت هست، من چنین از افرادم را به شهر آورده‌ام‌در حالیکه اینهم‌لزومی ندارد ومن آنهارا باخود می، برم. این تانک و توپ هارا خواهم برد.اینهارا برای شما نباید بکار گرفت ، این تانک و توپ ها، باپول شما خریداری شده‌وباید سینه دشمن راچاک بدهد.

تیمسار سرلشکر رضا ناجی فرماندار نظامی‌شهرستان‌اصفهان وحومه افزود:

ای کاسبی که از صبح تا شام، عرق می ریزی ودرتامین معاش‌می کوشی ، چرابه‌حرف مشتی‌عوام‌مریب که میخواهند براحتی‌و بدون زحمت به همه چیز برسند خوش می دهی و توجه می کنی. این کار ها شایسته شما نیست. ما شاهنشاهی داریم که در دنیایی نظیراست. آیا از شاه نزدیکتر به شما کسی هست- خودتان درزندگی خود ، بررسی کنید، ببینید بیست سال پیش چی داشته‌اید و امروز چه دارید و کیفیت زندگی شمانسبت به بیست سال گذشته چگونه است.یکچال دارید، تلویزیون دارید ، اتومبیل دارید، و از همه گونه وسایل آسایش و راحتی برخوردارید . شما باید عناصر اخلالگر را با مشت بدهنشان بکوبید و اصلا به نیرو های نظامی احتیاجی نیست .

نگویید که کسی تلفنی شما را تهدید می‌کند که اگر مغازه تان را باز کنید ، آنرا آتش می‌زنند . او را معرفی کنید تا طبق مقررات فرمانداری نظامی‌با او رفتار شود .

بهرحال راه روشن،هدف معلوم .ایجاد نظم و برقرار امنیت ، رفاه و آسایش هدف ما است .

مانند کاری که شب جمعه در اصفهان انجام شد ، این هدف و روش را بهم‌میزنند و آنرا تغییر می‌دهد مبادا کول کسی را بخورید . ولا الان مقررات حکومت نظامی است وبایدتان باشد که‌ساعت ۸ همه درخانه هایمان هستیم اجتماع از سه نفر بیشتر قدغن است و طبق ماده پنج رفتار میشود .

بزندگی خودتان برسیدو مراقب تحصیل فرزندانتان باشید .

نگذارید که فردا فرجامی ناخوش در انتظار آنان باشد توفیق همه شما را ازخداوند میخواهم .

در پایان سخنان فرماندار نظامی اصفهان و حومه ، بازاریان اصفهان ضمن ابراز احساسات ، قول دادند که دیگر مغازه‌های‌خود رانبندند.

فرماندار نظامی شهرستان اصفهان و حومه در قسمتی دیگر از بازار اصفهان خطاب به بازاریان گفت با داد و ستدمشروع به اقتصاد مملکت رونق به‌بخشید تا دیگرادیو های بیگانه ، از شما بعنوان ملتی عقب مانده یاد نکنند .

مگر میشود که یک ملت ۶ هزار ساله عقب بماند .

الان هم که بحمداله نظم و آرامش برقرار است . تمام شب هم ما بیداریم و جای هیچگونه نگرانی نیست من‌و همکارانم پشتیبان شما هستیم که مغازه ها را باز میکنید و به کسب‌وکارتان ادامه‌میدهید، خدا نگهدارتان باد.

حریق در کلبه طلائی

دیروز کلیهٔ مغازه‌های شهر اصفهان باز بود و هیچگونه حادثه‌ی رخ نداد تنها حدود ساعت ۲ بامداد دیروز، پنج نفر دشناس که نقاب برچهره داشتند از کوچه‌ای واقع در خیابان سعادت‌آباد به محل‌کلیه طلائی‌حمله‌کردندو این‌رستوران را آتش زدند و سپس متواری شدند .

دیروز دیروز دانشجویان دانشگاه‌آذرآبادگان به‌کلاس نرفتند و در محوطه‌دانشگاه با براه انداختن تظاهرات ، با مردم اصفهان و شیراز همدردی کردند. درپی‌تظاهرات دانشجویان و خودداری آنان از رفتن به کلاسهای درس، شورای دانشگاه آذرآبادگان،نیمسال تحصیلی دانشگاه را منحل کرد.

باتعطیل شدن نیمسال دوم تحصیلی :

کنترل دانشگاه تبریز بدست گارد افتاد

درپی حاضر نشدن دانشجویان دانشگاه آذرآبادگان در کلاسهای درس و منحل شدن ترم تابستانی دانشگاه، گارد ، کنترل دانشگاه آذرآبادگان را در دست گرفت.

ماموران گارد دانشگاه آذرآبادگان در چند روز گذشته، بخواست دکترمجیر مولوی رئیس این دانشگاه از دخالت در کارهای دانشجویی و دانشجویان خودداری می‌کردند و تنها کنترل درهای‌ورودی‌دانشگاه را بعهده داشتند.

صبح دیروز ماموران گارد دانشگاه از ورود دانشجویان به محوطه دانشگاه جلوگیری کردندو مسئولان دانشگاه ، از دانشجویان مستقر در خوابگاههای این دانشگاه خواستند تاآخر وقت‌امروز خوابگاههای خود را ترک کنند .

باشروع‌تعطیل چهل‌روزه دانشگاه آذرآبادگان، بیشتر دانشجویان ، از امروزتبریز را به مقصد شهرهای خود ترک گفتند .

واحدهای ارتش درسراسر ایران بحالت آماده‌باش درآمدند

رادیو لندن دیشب گفت : سخنگوی دولت ایران‌بر ز شورش هائی را در سیراز تایید کرده است .

طبق گزارش خبرنگار ما در تهران در طی ۴۸ ساعت گذشته اغتشاشات نازه‌ای‌در حداقل۱۲شهر بوقوع‌پیوسته است خبرنگار ما در تهران‌بر گزارش خودمیگوید بنظرمی رسد که اغتشاشات اخیر نسبتا جزئی بوده است پس از مراسمی که در مساجد برگزارمی‌شود جمعیت‌بیرون آمده و برای مدت کوتاهی تظاهرات کرده و به بانکها و سینماها حملور شده و قبل‌از اینکه نیروهای امنیتی برسند متفرق‌می‌شوند. گاهی اوقات جمعیت یکی از اماکن راآتش می‌زنند اما ازگزارش های پراکنده‌ای که بتهران می‌رسد ظاهر اغتشاشات دامنه‌داربتری در دو روز گذشته بوقوع پیوسته است و در آن جمعیت با نیروهای امنیتی‌بزدو خوردپرداخته‌اند روزنامه های محلی گزارش دادند که در شهر قم امروز تظاهرات دامنه‌داری صورت گرفت. در تهران حوادثی جزئی دربعضی نقاط شهر بوقوع پیوست وقسمت‌های بزرگی از بازار بسته بود دیروز از قزوین و کرمانشاه و شهر های دوچک حبر رسید که اعتصاباتی بوقوع پیوسته است اما امروز در اصفهان اوضاع ارام است و تانکها و سربازان در خیابان‌هاشهر قسیم‌میدادند اکثر خارجیان مقیم اصفهان از خانه ها و هتل های خود بیرون‌نیامدند.سرلشکر رضاناجی فرماندار نظامی اصفهان‌شخصا‌امروز ازبازار شهر دیدن کرد تا بدینداز هائی که بعنوان اعتراض بر اقدام دولت دکان های خود را تعطیل کرده بودند اخطار کندمغازه‌هارا دوبارمبازکنند اکنون مقامات حکومت‌نظامی میکویند اجتماع های مذهبی باید قبلا به تصویب مقامات برسد. بجوانانی که بسوی ارتشیان سنگ پرتاب کردند اخطار های‌تازه‌ای شده‌است در واقع مقررات حکومت نظامی بخوبی اجرا میشود دیشب یک اجتماع مذهبی بزرگ که پس از سر رسیدن مقررات منع عبور و مرور تشکیل شده بود بدون اشکال زیادی متفرق شد در یک ناحیه شهر یکرستوران ما آتش زده شد خبرنگار ما درپایان گزارش امروز خود می‌گوید قرار است لایحه مربوط به حکومت نظامی دراصفهان روز یکشنبه آینده در مجلس مورد بحث قرار گیرد.آقای‌ریاضی رئیس‌مجلس اظهار داشت که این جلسه بسیار کوتاه خواهد بود واحد های‌ارتش در سراسر ایران بحالت آماده‌باش بوده و در بعضی موارد گفته می شود که نزدیک‌است مقامات حکومت نظامی در شهر های دیگر برقرار نماید .

کشته‌شدگان حوادث درشهرستانها

قربانی بابل‌رود

بابل - خبرنگار اطلاعات

نوجوان ۱۳ ساله‌ای در «بابل‌رود» غرق شد .

دیروز ۳ برادر بنام های: مهدی ، قاسم و محمود آقا- جانزاده که به ترتیب ۱۳، ۱۲ و ۱۱ سال دارند ، بقصدشنا از روستای امیرکلای بابل‌به «بابل‌رود» رفتند .

این سه بعلت ندانستن شنا دچار خفگی شدند و لحظاتی بعد توسط چند رهگذر ازآب بیرون آورده شدند ، قاسم و محمود دربیمارستان «شاهپور» بابل از مرگ نجات یافتند اما برادر بزرگشان جانسپرد .

خودکشی کرد

اهواز - جوان۲۱ ساله‌ای بنام محمود پورغلام ، دیشب در خانه خود واقع در محله «کمپلو» اهواز ، خود را از پنکه سقفی اتاقش حلق آویز کرد.

محمود نامه‌ای از خود بجای گذاشت که در آن کسی را مقصر مرگ خود قلمداد نکرده است .

جسدی در پرده

بابل - جسد نوجوان مجهول‌الهویه‌ای در حالی‌که در یک پرده پیچیده شده بود در نزدیکی روستای «باسکلا» واقع در ۲۷ کیلو متری بابل کشف شد .

علت مرگ هنوز روشن نشده اما مقتول از ناحیه جمجمه بسختی مضروب شده است .

کشف جسد

مشهد - جسد یک مرد ۵۰ ساله که برات دانا نام داشت در حوالی میدان «توس» مشهد کشف و برای تعیین‌علت مرگ به پزشکی قانونی انتقال داده شد .

راننده کشته شد

میاندوآب - خبرنگار اطلاعات

مرد چهل‌و پنج ساله‌ای‌بنام «حاجی محمود عبدالهی» براثر بریدن ترمز اتومبیل جیپ و واژگون شدن آن ، در راه شاهینددژ -میاندوآب ، کشته شد .

«حاجی محمود» که خود رانندگی جیپ را بعهده داشت در نزدیکی قریه «گل» بعلت سرعت زیاد و بریدن ترمز اتومبیل ، نتوانست آن را کنترل کند و اتومبیل واژگون شد .

انعکاس خارجی اغتشاشات اخیر

دیشب و امروز خبرگزاری های خارجی و از جمله آسوشیتدپرس ، رویتر و یونایتدپرس گزارش های‌مفصلی در باره حوادث ایران بسراسر جهان مخابره کردند.

تهران -آسوشیتدپرس

روز یکشنبه صدها سرباز وارد تهران شدند تا باحوادث احتمالی که ممکن است روی دهد مقابله کنند، یک مسافر که از سمنان وارد تهران شده بیک خبرنگار آسوشیتدپرس گفت .

کهوی شاهد حرکت در حدود یکصد کامیون نظامی حامل سربازان مسلح و همچنین تعدادی زرهپوش بوده که به طرف تهران در حرکت‌بودند گفته میشود که ممکن است احتمالا تعدادی سرباز از مشهد نیزبطرف تهران حرکت کرده‌اند.

مسافری که از سمنان آمده به‌خبرنگار آسوشیتدپرس گفت طول صف کامیون های نظامی چند کیلومتر بوده بدنبال اغتشاشات خونین در اصفهان وچند شهردیگر حکومت نظامی اعلام شد و گفته میشود که ورود نیروهای کمکی به تهران قسمتی ازآماده‌باش دولت برای اقدام و مقابله با حوادث در صورت اعلام حکومت نظامی است . ناظران میگویند دولت از اعلام‌حکومت نظامی‌بخصوص درتهران‌اکراه‌داردادا اعتشاشات چندشب گذشته ممکن است دولت رانا گزیر به اعلام‌حکومت نظامی در تهران کند . ازروز شنبه تکنون اغتشاشاتی که شبها صورت میگیرد در تهران ادامه داشته است . در جریان این تظاهرات شبانه افراطی ها شیشه بانکهارامی‌شکنند و برخی نقاط را آتش میزنند تظاهرات معمولا هنگامی روی میدهد که مردم شبها در مساجد اجتماع میکنند و به سخنرانی های برخی از وعاظ تندرو گوش میدهند، بموجب‌مقرات‌حکومت نظامی اجتماع بیش‌از سه‌نفر ممنوع است و باین ترتیب در صورت استقرار حکومت نظامی درتهران و سایرشهرها اینگونه اجتماعات درمساجد ممنوع خواهد شد.

ژنرال رضا ناجی فرماندار نظامی اصفهان دیروز در اولین مصاحبه مطبوعاتی خود مارکسیست های اسلامی را مسئول حوادث اخیر اصفهان معرفی کرد ، وی‌گفت اولین تلاش آنهابرای‌اغتشاش چهارشنبه شب روی داد که در جریان آن حدود ۵۰۰نفر از رادیکال های مذهبی که اغلب آنها کم سن و سال بودند به هتل‌دولتی شاه‌عباس حمله کردند و بعدا در جریان تظاهراتی که روز های‌شنبه و جمعه در اصفهان روی‌داد تظاهر کنندگان‌حداقل ۲۴شعبه بانک صادرات راآتش زدند .

بعد از ظهر جمعه وقتی که وضع وخیم شده بود واحد های نظامی به مقابله باتظاهر کنندگان مسلح بطپانچه بودند .

پلیس در ابتدا گاز اشک آور برای متفرق کردن جمعیت به کار برد اما برخی از شورسیان شروع به تیراندازی بسوی افراد پلیس کردند و آنها نیز دست به اقدام متقابل زدند .

پریشب در تهران تظاهر- کنندگان شیشه‌های‌چندمشروب فروشی را شکستند ، در شهر مذهبی قم گروهی از تظاهر- کنندگان با پلیس درگیرشدند. نظاهرکنندگان خواستارتعطیل سینماها - رستوران ها ، کاباره ها - جدائی دختران و پسران دانشجو و قطع برنامه های تفریحی تلویزیون هستند .

توقیف فیلم‌بردار

در چهار شهری که حکومت نظامی اعلام شده ماموربن در جستجوی اغتشاش کنندگان هستند در مقر حکومت نظامی دراصفهان فعالیت زیادی بچشم‌میخورد. افراد دستگیر شده از هر گوشه شهر به آنجا اورده میشوند . شهر اکنون آرام است و سربازان مراقبند که مقررات حکومت نظامی‌اجرا شود . یک فیلم بردار شبکه اخبار تلویزیونی‌یونایتد - پرس هنگامی که مشغول‌فیلم برداری در خیابان‌بودتوسط سربازان توقیف شد اما پس از ضبط فیلم های او ۹۰ دقیقه بعد ازاد شد .

تهران- یونایتدپرس

رستوران خوانسالار در تهران که معمولا تعدادزیادی خارجی‌که‌بیشترشان‌آمریکائی هستند مشتری آن هستندبا بمب منفجر شد . در جریان این انفجار ۴۰ نفر مجروح شدند که وضع ۵ نفر آنها وخیم است .

بدنبال این حادثه‌کسی دستگیر نشده و هنوز معلوم نیست چه کسی عامل انفجار بوده است‌هنگام‌وقوع‌انفجار بین ۱۸۰ تا ۲۰۰ نفر در رستوران بودند .

ارتش وارد عمل میشود

تهران- خبرگزاری فرانسه- روزنامه های ایران به نقل‌از مقامات رسمی کشور خاطر- نشان‌ساخته‌اندکه‌در شهرهای بزرگ ایران برای‌مقابله‌بابلوا- ها و اغتشاشات احتمالی حالت آماده‌باش وجوددارد، وچنانچه اشوبهای تازه‌ای رخ دهد ارتش وارد عمل خواهد شد

با وجود این طبق آخرین گزارشها اوضاع و احوال در کشور رو به روال عادی خود برمی‌گردد و طی ۲۴ ساعت‌اخیرهیچ حادثه‌تازه‌ای در مقیاس گسترده به وقوع نپیوسته است از سوی دیگر بنظر می‌رسد حکومت نظامی و منع عبور ومرور موجب اعاده نظم در اصفهان شده که طی روزهای پنجشنبه و جمعه‌صحنه‌اغتشاشات‌خونین بود .

از سوی دیگر آشوب هائی در قزوین واقع در ۱۵۰کیلو متری غرب تهران به وقوع پیوست‌و دانشجویان‌دانشگاه تبریز روز شنبه به انجام تظاهراتی‌برای‌اظهارهم‌بستگی باقربانیان شهر اصفهان‌دست زدند .

روزنامه‌های ایران درتفسیر این رویداد جدی و وخیم اظهار نظر کرده‌اند که‌دولت دردام مخالفان نیفتاده‌است، باوجود اعلام‌حکومت‌نظامی دولت مجددا تاکید کرده که فضای‌باز سیاسی کشورادامه خواهد یافت .

روزنامه ژورنال دو تهران تحت عنوان «راه دشوار دموکراسی» می نویسد یک شکاف خطرناک در میان دیدگاههای‌ناظر به خط‌مشی که باید در آینده درپیش‌گرفته شود وجوددارد بااین‌عبرت که آیا ایران همچنان بایددر راه دموکراسی به جلو رود یاآنکه بایدوضع کنونی‌حفظ شود و کشور بتدریج و با مرور زمان در پی سایرکشور ها گام بردارد، این روزنامه می‌افزاید متاسفانه نمی‌توان به سرعت اصول دموکراسی را در میان توده های مردم که‌قرنهامشکلات متعددزندگی، استبداد دولت‌ها و وحشت پورش های خارجی‌را تحمل کرده‌اند رایج ساخت .

اسامی کشته‌شدگان، مجروحان ودستگیرشدگان شیراز

شیراز - خبرنگار اطلاعات

اسامی دو تن از کشته شدگان «تظاهرات اخیر شیراز و عده‌ای از مجروحان و دستگیر شدگان در این شهر اعلام شد .

دو تن از کشته شدگان ابوذر فیروزی ۱۶ ساله و احمد مفتاح (۲۰ ساله) بودند و سومین مقتول‌هنوزشناخته نشده است .

اسامی عده‌ای از مجروحان و دستگیر شدگان که در بیمارستان های اورژانس ، نمازی وسعدی شیراز و ندامتگاه شهربانی این شهر، بسر میبرند بشرح زیر است :

فتحعلی دهقان ، حسن علی ذاکر حسینی ، مجتبی افخمی، علی فروزان ،عبدالرسول‌چمن خواه ،محمد وجدانیان احمد رزی ،علی گلکار ، کریم جوانمردی،بداله زارع، حسین آقایی ، جعفر عفیفی ، محمد زمانی ، محمد علی خوشپور، قدرت زارع ، یحیی میرزایی، سید علی فرزانه ، علی‌سرمست محمد علی خوشپرور ، زارعی و محمود آقاجان .

صبح دیروز یکی ازمحرکان اصلی تظاهرات شیراز ، بنام اسماعیل عدل‌لو ، توسط ماموران دستگیر وبه‌بازپرسی فرستاده شد .

دیروز هم‌بازار و قسمتی‌از مغازه های شهر شیراز تعطیل بود.

پریشب انبار لوناپارک‌فرحناز شیراز آتش گرفت ، آتش سوزی پس از یکساعت توسط ماموران خاموش شد .

گفته میشود ۳ نفر که‌خود را مامور بانک معرفی کرده بودند ،پس از ورود به انبار لوناپارک ، آنرا به آتش کشیده‌اند .

پرونده ۹۶ نفر از دستگیر شدگان حوادث اخیر شیراز که به‌دادسرای شیراز ارسال شده بود از سوی بازپرس شعبه‌سوم دادسرا باصدور قرارعدم‌صلاحیت جهت رسیدگی به دادگاه‌نظامی فرستاده شد .

دیروز نیز بازار و مغازه‌های شیراز بسته بود و مامورن مراقب نظم و آرامش بودند .

تظاهرات درقزوین وبروجرد

در تظاهرات دیروزقزوین که بصورت پراکنده صورت گرفت ، شیشه های چندشعبه بانک صادرات شکسته شد . تظاهر کنندگان بدون اقدام به دادن شعار و خیلی ارام و خونسرد بخیابان‌ریختند و پس از شکستن . شیشه های بانک صادرات شعب : مولوی ، فلکه سپه و۲بانک صادرات در خیابان شاهرضای قدیم . گریختند بقرار اطلاع در این‌تظاهرات هیچگونه درگیری وزدو - خوردی بین مردم و نیرو های انتظامی رخ نداد و تظاهر کنندگان به خانه های خود گریختند . شهر تحت کنترل نیرو های انتظامی آرام است .

بروجرد

در تظاهرات خیابانی بروجرد ، که شب هنگام‌پس از ختم یک مجلس وعظ در مسجد «شاه» این شهر شروع‌شد ، چندنفربازداشت شدند .

تظاهرکنندگان که عده آن ها بیش از دویست نفر بود. پس از پایان مجلس وعظ‌در مسجد شاه بروجرد به خیابان ها ریختند و ضمن دادن شعار، درمسیر خیابان صفا و میدان ولیعهد براه افتادند .

تظاهر کنندگان در مقابل «قبر آقا» باماموربن انتظامی روبرو شدند و با سنگ و چوب به انها حمله کردند . در درگیری تظاهر کنندگان و ماموربن انتظامی ، چند تن‌ازتظاهر کنندگان‌بازداشت شدند . هنوز هویت هیچ کدام از بازداشت‌شدگان این تظاهرات روشن نیست .

۴۰ تظاهر کننده تهرانی دستگیر شدند

شب گذشته بازهم بدنبال تظاهرات چند شب قبل ، عده‌ای با اجتماع در نقاط مختلف‌تهران اقدام‌بتظاهرات و شکستن شیشه های‌مغازه ها و بانکها کردند و یکی‌از شعبه های بانک صادرات را آتش زدند .

شب گذشته شرکت کنندگان در مهدیه تهران بعد ازاتمام برنامه بطور پراکنده دست به تظاهرات زدند و شعار دادند که با دخالت ماموربن متفرق شدند .

عده‌ای‌نیز در مناطق‌بخش کلانتری ناحیه ۱۹ مخصوصا در خیابان فلاح دست به تظاهرات و شکستن شیشه های بانک‌هازدند که‌ماموربن آنها را متفرق نمودند .

همچنین شب گذشته عده‌ای بعد از پایان برنامه مسجد لرزاده واقع در میدان خراسان دست به تظاهرات زدند .تعدادی نیز درخیابان شاهرضا و فرح‌آباد ژاله دست بتظاهرات زدند و شیشه های فروشگاه‌کورش فوزیه را شکسته و شعبه بانک صادرات فرح‌آباد ژاله را آتش زدند .

در تظاهرات‌خیابانی شب گذشته ماموران کلانتریهای ۱۴ و ۱۹ ، چهل نفر از تظاهر کنندگان را دستگیر کردند و صبح امروزتحویل مقامات قضائی دادند.

قلعه فلک‌الافلاک بازسازی میشود

خرم‌آباد - خبرنگار اطلاعات

قسمت غربی‌قلعه فلک‌الافلاک بازسازی میشود .

این قلعه که حدود ۷۰۰سال پیش در زمان حکومت اتابکان لر در خرم‌آباد ساخته شده‌است یکی از آثار تاریخی ودیدنی این‌شهر بحساب می‌آید که هر روز صدها نفر توریست داخلی و خارجی از آن بازدید می- کنند. این قلعه مدتهاست که به امر علیاحضرت شهبانو به یکی از مراکز فرهنگی تبدیل شده‌و امروزه بنام موزه مردم شناسی مورد استفاده قرار گرفته‌است.

سالیان درازی از عمر این‌بنا می‌گذرد و قرار است که‌قسمت راهروحیاط دوم کعبه حصار منتهی میشود بوسیله مهندسین اداره حفاظت آثار باستانی استان های خوزستان و رستان خراب شده و دوباره شکل اول بازسازی شود. در قسمت های دیگراین بنای‌تاریخی شکافهائی بوجود آمده که‌قرار است مسئولین امر نسبت به ترمیم آن اقدام کنند .

از طرف استانداری و اداره کل فرهنگ و هنر لرستان در اطراف این قلعه تعدادی درخت کاج و سروخمره‌ای و نقره‌ای کاشته می‌شود .

سالروز استقلال پاکستان

مردم پاکستان امروز سی‌و یکمین سالگرد اعلام استقلال کشور خود را جشن گرفتند . استقلال پاکستان روز ۱۴اوت سال ۱۹۴۷ بدنبال یک سلسله تلاش ها و مبارزات طولانی محمدعلی جناح اعلام شد . با تشکیل کشور پاکستان از مسلمانان شبه قاره هند هدف محمدعلی جناح رهبر مسلمانان هند تحقق یافت و باین ترتیب نه‌تنها بیش از یکصد میلیون مسلمان‌دور هم جمع شدند بلکه از خونریزی ها و برادرکشی های بیشتر در شبه قاره جلو- گیرد.آقای‌ریاضی رئیس‌مجلس اظهار داشت که این جلسه بسیار کوتاه خواهد بود واحد های‌ارتش در سراسر ایران بحالت آماده‌باش بوده و در بعضی موارد گفته می شود که نزدیک‌است مقامات حکومت نظامی در شهر های دیگر برقرار نماید .

قیمت طلا مجدد افزایش یافت

قیمت رسمی طلا امروز بوسیله بانک ملی ایران کیلوئی یکهزار ریال‌افزایش یافت و به ۵۱۵ هزار ریال رسید.

قیمت این فلز در بورس های خارج نیز از۲۱۱دلارو ۱۰ سنت به ۲۱۱ دلار و ۸۰ سنت افزایش پیدا کرد.

قیمت مسکوکطلاهمچنان ثابت است.

ابراز پشتیبانی ازاقدامات دولت

خبرگزاری‌پارس ازاصفهان گزارش‌داد کارگران‌اصفهان طی تلگرامی بعنوان جمشید آموزگار نخست‌وزیر مخابره کرده‌اند ضمن حمایت از دولت ، اعمال اخلالگران را که در اجرای نیات پلید خود حتی از اغفال اطفال بیگناه و استفاده از آنان برا ی‌اجرای مقاصد کثیف خود پروائی ندارند شدیدا محکوم کردند .

اعلامیه‌های جدید فرماندار نظامی اصفهان

فرماندار نظامی اصفهان دیروز چهار اعلامیه جدید بشرح زیر منتشر کرد:

اعلامیه شماره ۹ فرمانداری‌نظامی‌اصفهان وحومه

شب گذشته در ساعت منع عبور و مرور شبانه مشاهده گردید عده‌معدودی از جوانان میانسال بصورت دسته‌جات دو یا سه نفری از خانه‌ای به خیابان دیگر حرکت و با پرتاب سنگ مزاحمت‌هایی برای‌ماموران انتظامی فراهم نموده‌اند . موقع آن رسیده است به این دسته از همشهریان‌تذکر داده شود و ابلاغ نمایم به این بازیهای کودکانه خاتمه دهند والا به سزای اعمال خود خواهند رسید. تکرار می‌کنم زمان آن فرارسیده است که به مزاحمت‌های فرصت‌طلبانه پایان داده‌شود در غیر اینصورت ماموران نظامی باشدت‌هرچه تمامتر به وظایف خود عمل‌خواهند کرد وبالطبع عده‌ای‌ناراحت و گرفتار خواهند شد.

فرماندار نظامی اصفهان و حومه سرلشگر رضاناجی

اعلامیه شماره ده فرمانداری‌نظامی‌اصفهان وحومه

بازاریان ، مغازه‌داران :

اکنون که بیاری‌خداوند بزرگ در اجرای فرمان‌ذات اقدس ملوکانه و به همت اهالی غیور شهر اصفهان امنیت و آرامش بر سراسر شهر اصفهان سایه گسترده است و جای هیچگونه نگرانی برای احدی از نظر مزاحمت عناصر اخلالگر و فرصت‌طلب نیست‌بستن حتی یک مغازه و دکان برای فرمانداری نظامی شهر اصفهان قابل تحمل نیست و با متخلفین آن دسته از مغازه‌داران که مغازه‌های خودرا علیرغم دستورات اکید برای بازکردن دکانها بعمل آمده است بسته‌اند برابر مقررات حکومت‌نظامی رفتار و طبق ماده پنج‌تسلیم دادگاههای نظامی خواهند شد.

جا دارد که کلیه مغازه- داران و بازاریان به ندای خیرخواهانه‌فرمانداری‌نظامی گوش دهند و هرچه‌زودتر مغازه‌های خود را بازکنندو مایحتاج مردم نوعدوست و نجیب اصفهان را عرضه و در اختیار آنان قرار دهند.

فرماندار نظامی اصفهان وحومه سرلشگر رضاناجی

اعلامیه شماره ۱۱ فرمانداری نظامی شهرستان اصفهان و حومه :

برابر مقررات فرمانداری نظامی تهیه وتکثیر وانتشار هرنوع مدارک و اعلامیه های مضره اکیدا قدغن گردیده و صاحبان‌چاپخانه ها و کتابخانه‌ها ، و محل توزیع نشریات بایستی به مسئولیت بزرگی که درمقابل فرمانداری‌نظامی‌دارند عمیقا توجه نموده و از نشر هرگونه اعلامیه، اخطاریه، روزنامه و شبنامه قویا خودداری نمایند.

ضمنا بمنظور تعیین‌تکلیف خود و توجه نسبت به اجرای مقررات یادشده بالا به‌فرمانداری نظامی مراجعه نمایند. بدیهی است بی توجهی به‌مقررات‌فرمانداری نظامی مشکلات و گرفتاری های بزرگی برای صاحبان چاپخانه‌ها و کتابخانه‌ها فراهم خواهد کرد .

فرماندارنظامی شهرستان اصفهان وحومه - سرلشکر رضا ناجی

اعلامیه شماره ۱۲ فرمانداری نظامی شهرستان اصفهان و حومه :

علیرغم تاکیداتی که‌نسبت به رعایت ساعات منع عبور و مرور شبانه بعمل آمده است، شب۲۱ر۵ر۳۷مشاهده گردیده عده‌ای از همشهریان گرامی وارجمند به‌مقررات حکومت نظامی توجه نکرده و آن را سرسری پنداشته و بعد از ساعت۸ بعدازظهر در خیابانهای شهر رفت و آمد می‌نمایند ، برای مرتبه دیگر توجه اهالی محترم شهر اصفهان را به این‌نکته جلب می‌کنم ، که برقراری حکومت نظامی و اجرای مقررات مربوط به آن‌صرفا بمنظور تامین رفاه و آسایش اهالی محترم میباشد و در این راه فرمانداری نظامی نیاز مبرم به همکاری همشهریان عزیز را دارد تا بتواند وظایف خود را در چهارچوب مقررات برقرار نماید.

فرماندارنظامی شهرستان اصفهان و حومه- سرلشکر رضا ناجی

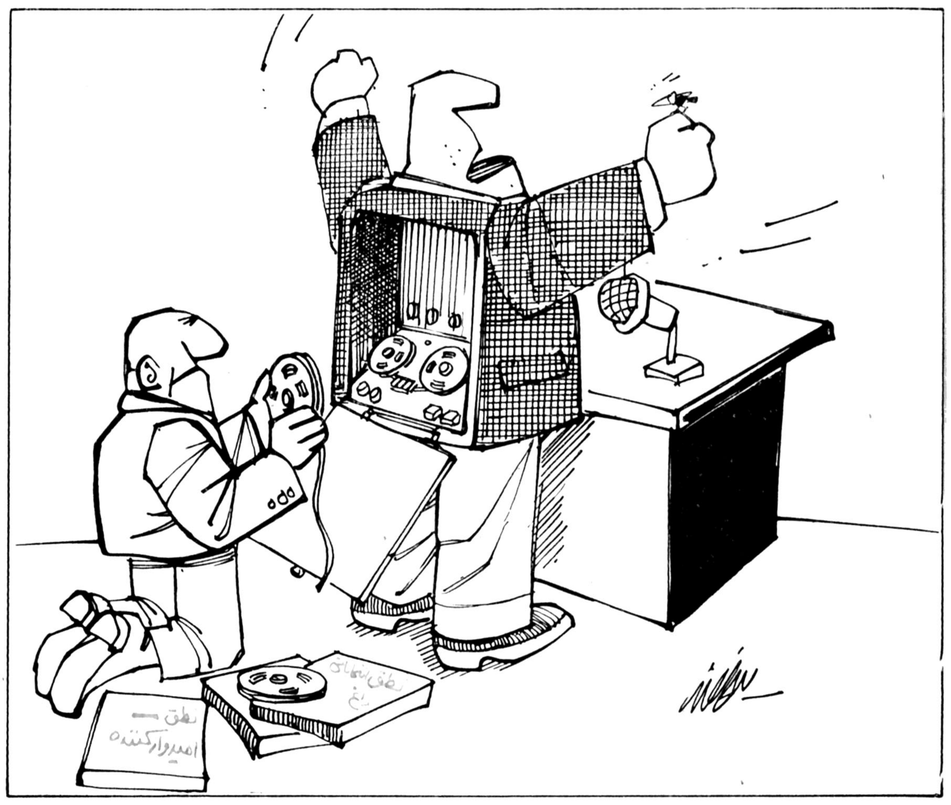

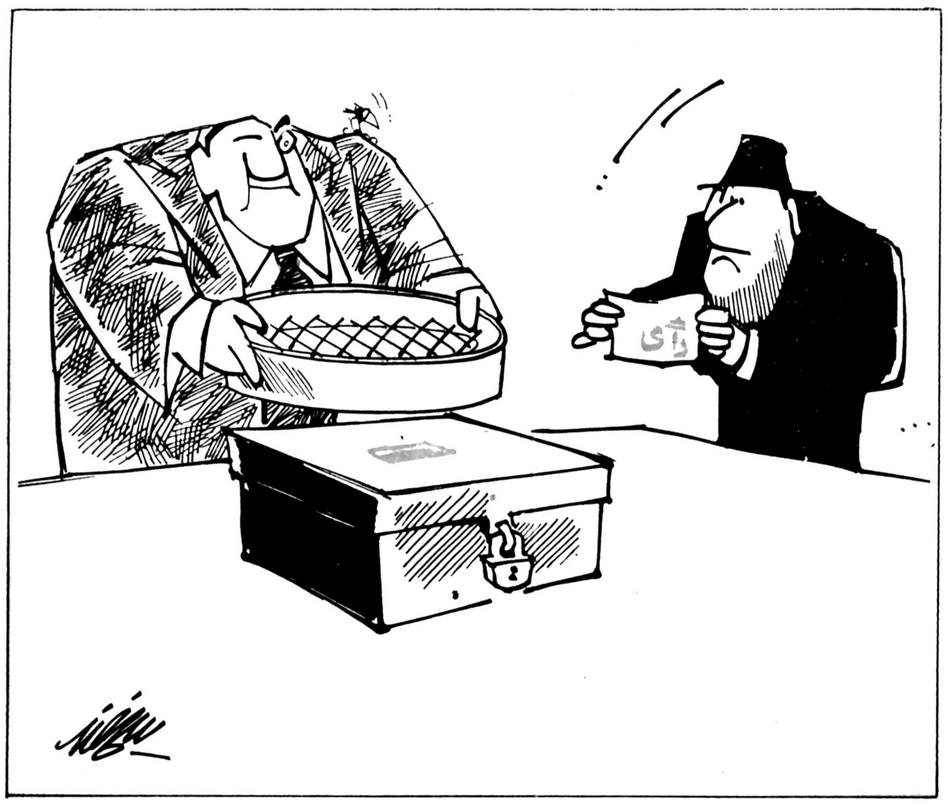

دکتر مخمود عنایت

حجت اله اردلان

دکتر هوشنگ صالع

دکتر قدرت اله واحدی

چرا باید رای دهندهٔ تهرانی ۴۵ برابر رای دهنده شهرستانی حق انتخاب کردن داشته باشد؟!

مردم باید نمایندگانشان را از نزدیک بشناسند

وکیل ملت یا نماینده دولت؟!

جوانها درجامعه ما بیاد ندارند، ولی آنها که روزهای پس از چهل را می گذرانند آن نقشهای پرهمهمه را در یاد دارند. وقتی وکیل اول تهران نیم میلیون رای داشت، و آخرین نماینده فقط با چند هزار رأی، پشت سرنماینده اول قرارداشت. آنروزها بسبب آنکه چهارچوبی برای آزادیها نبود، هرج و مرج به جامعه راه یافت و آزادی اندک اندک درگیرودار همهمه هائی که هرکدام راه به جائی داشت رنگ باخت. اگر کسی ازحق می گفت بیشک جمع «حقوق» را درنظر داشت که سرماه از دستگاهی می گرفت و بشکر این مقرری عمری دعاگوئی درگاهی بود. دراین میان مشکل کاران فرزانه صاحب فکری از حمیم دل و عقیده درسنگر مردم راه میرفت، و برای مردم می گفت و می نوشت.

آنکه دل سوی خلق داشت و چشم بردلق بسته بود. همانگونه که اشاره شد. بسبب بهم پیوستن خس و گوهرناچیز و گرانبها، آن فضای گسترده سیاسی روز به روز جامعه را بجهتی هدایت کرد که پایانش، بهم ریختن جامعه و آشفتگی وویرانی همه بنیادهائی بود که حسن نیت رهبران جامعه و بینش عمومی مردم بوجود آورده بود. ازآن پس لزوم تربیت جامعه برای داشتن یک دموکراسی سالم، همراه باکوششی که برای زیرورو کردن و اساس و بنیان فروشکسته و عقب مانده جامعه میشد مدت زمانی چند نحوهٔ رویاروئی بادموکراسی و آزادیها را تغییر داد. و باعث آن شد که آن فضای مطلوب و مورد نیازی که درزمینه سیاسی از آن بحث میشد بطور ملموس حس نشود. ازیکسال پیش پس از انکه تحولات جامعه به نقطه‌ای رسید که تجدیدنظر درنگرش سیاسی مردم و رهبران مردم، امری ضروری شد، سخن از فضای بازسیاسی، و امکانات جامعه برای پذیرش آزادیهائی که درنهایت جامعه را بسوی یک اجتماع دموکراتیک و کاملا آزاد هدایت میکرد به میان آمد. روشنفکران و متفکرانی که تاآین زمان به همه دگرگونیها بانظر منفی می نگریستند درکنار مردم وارد گود سیاست و سخن شدند. و همانگونه که دیدیم داغترین بحثهای سالهای اخیر را بوجود آوردند.

دراین میان بانزدیک شدن انتخابات دوره جدید پارلمان کشورمان آنچه به بحث گذاشته شده میرود که ثمر دهد. لحظات حساسی فرامیرسد که درآن همه حسن نیت ها به داوری گرفته میشود. اما پیش از آن آنگونه که رئیس دولت اعلام می کند نکاتی چند باید روشن شود که از آن جمله مسئله منطقه‌ای شدن انتخابات یا ادامه روش فعلی که مبتنی برانتخابات شهری و گروهی است. این مسئله را یکی دوبار از زوایای گوناگون بررسی کرده‌ایم و درگزارش امروز تنی چند ازصاحب نظران را دراین مورد بگفتگو گرفته‌ایم. باشد که نتیجه همه این بحثها، رسیدن به همان دموکراسی آرمانی باشد که رهبران جامعه امروز ما درمورد اعطای آن به جامعه حسن نیت دارند و مردم نیز به قابلیتهای لازم برای حفاظت و پاسداری از آن رسیده‌اند.

بحث برسراین نیست که قانون انتخابات چه باشد؟ این نامه ها و مقررات و ضوابط ومعیارهای انتخاباتی چه باشد؟ بحث برسراین است که انتخابات چگونه باید انجام شود؟ چون باهمین قانون ناقص فعلی انتخابات هم، میتوانیم بهترین انتخابات را انجام دهیم و بهترین نمایندگان را هم به پارلمان ها بفرستیم، بشرط آنکه ماموران سازمان های دولتی در کار انتخابات مداخله نامعقول نداشته باشند، هیئت های نظارت برانتخابات را یکطرفه تشکیل ندهند، دستجات کارگروانحادیه های صنفی را جلوی صندوق های رای ردیف نسازند و کارت های الکترال رادر مراکز معین و مشخص و شناخته شده جمع آوری نکنند.

گروهی از دست اندرکاران مسائل انتخاباتی معتقدند که سوای این مسائل، درقانون فعلی انتخابات هم نقائصی دیده میشود، اما این نقائص بگونه‌ای نیست که حاصل ان صددرصد ناراضی سازباشد بلکه نوع پیاده کردن و طریقه اجرای ان، نارضایتی هارا پدیداورده است.

همین گروه میگویند نیازهای امروز جوامع شهری مابامسائل دیروزتفاوت های بسیار پیداکرده است تادیروز مردم ما مشکلاتی در چهارچوب نان و گوشت و خانه داشتند که در محدودهٔ یک محله ظهورمیکرد. وهمانجا حل میشد. اما امروز علاوه برانکه مسائلی مثل آزادی، بحث وبیان واجتماعات سیاسی برای مردم مطرح است. مشکل ترافیک و اتوبوسرانی، گرانی و گرانفروشی، کمبودهای مواد غذایی، جنبه عمومی درسطح شهرواستان ومملکت پیداکرده است که از یک قالب محدود محله‌ای خارج شده است.

ازطرفی باید دید که از قانون انتخابات چه میخواهیم؟ چون اگر بدنبال ان هستیم که یک مجلس ملی و مردمی داشته باشیم، کافی است که همین قانون را بدست معتمدین و معمرین مردم بدهیم و دست ماموران مداخله گرراکوتاه کنیم، تا زمینه را برای یک انتخابات ملی، بهمان شکل که مورد نظر شخص اول مملکت است بوجود آوریم.

گروهی معتقدند که باید قانون انتخابات ماکیپه اصلاح شده‌ای ازقوانین انتخاباتی ممالک صنعتی باشد، اما باید بدانیم که جوامع صنعتی بسبب تفاوت نهادهای اساسی و بنیادیشان باما، مشکلات مارا ندارند. واگر مسائل و معضلاتی در جامعه بچشم میخورد، بهیچ روی ارتباطی به حدود و ثغور آزادیها ندارد. چرا که انها به مرحله‌ای از رشد فکری رسیده اند که دموکراسی را درشکل غائی ان درنظر دارند. حال انکه در جامعه ما هنوز زمینه های لازم برای گسترش نامحدود فضای سیاسی بوجود نیامده، وکمی صبر باید تا در مراحل دیگر تحول جامعه همه ان آزادیها بدست اید.

هم اکنون برای انجام انتخابات اینده. سه پیشنهاد عمده مطرح شده است که هریک از انها در حالیکه نقاط مثبت فراوان دارد، با مخالفت هایی هم روبروشده است، چون همین مخالفان معتقدند که قانون هرقدرهم صریح، گویا و روشن باشد، اگر در اجرای ان، صداقتی وجودنداشته باشد، بازهم نمیتواند به سود مردم باشد.

درست بهمین دلیل است که یکی از راه حل های ارائه شده، اجرای همین قانون فعلی انتخابات است، نهایت با برداشتهائی، جداز انچه تابحال مطرح میشده است.

زهتاب فرد، مدیر روزنامه اراده آذربایجان ونماینده سابق مجلس شورایملی، دراین باره میگوید: منظور از طرح تجدید نظر در قانون انتخابات چیست؟ چون دروضع موجود این کار عملی نخواهد بود.

معمولا اینگونه بحث ها در جوامعی مطرح و به بحث گذاشته میشود که سالهای متمادی با داشتن زمینه های فکری لازم، دموکراسی را در معنای کامل ان تجربه کرده اند. در حالیکه ماهنوز درقدم اولیم. البته تردید ندارم که جامعه ما به ان حد ازرشدفکری رسیده است که شخص اول مملکت لزوم گسترش فضای بازسیاسی، انتخابات صددرصد آزادرا مطرح میکنند. درگذشته اشتباهات بسیاری شده و بدفعات حق مردم در انتخاب نمایندگانشان ضایع شده است. حال انکه قانون انتخاباتی را نیز داشته‌ایم. بهمین دلیل باید هشیار باشیم. که قانون تا زمانی که حسن نیت نباشد کاری از پیش نمیبرد. باید به اجرای صحیح ان معتقد باشیم.

بنابراین اصل مساله این است که قبل از هرچیز، یک محیط سالم و ازاد برای انجام یک انتخابات ازاد و ملی فراهم کنیم. وبعدمسائل جنبی را به بحث و فحص بگذاریم. کارما درشرایط فعلی نشان دادن این نکته است که امادگی کامل برای همه نوع آزادی داریم. مطمئنم اینکار با آرامش و اظهار نظر و بدون جهت گیریهای افراطی و واکنشهای غیرمنطقی که جامعه را به هرج و مرج میکشاند عملی است.

انتخابات منطقه ای

گروه زیادی از اگاهان مسائل انتخاباتی پیشنهاد دیگری را مطرح ساخته اند، اینکه انتخابات بصورت منطقه‌ای انجام شود.

این پیشنهادیکی از ساده ترین انواع پیشنهاداتی است که تاکنون درباره انتخابات عرضه شده است چون تاوقتی که به مردم یک شهرزیرصدهزارنفری مثل

چرا ۴۵ برابر؟

دکتر هوشنگ طالع نماینده سابق مجلس شورایملی میگوید: سالها است که دوستان پان ایرانیست ما بدنبال انتخابات منطقه‌ای بوده اند چون بهیچوجه صحیح نیست که یک رای دهنده در یک شهر زیر صد هزار نفر به یکنفر رای بدهد ولی رای دهنده تهرانی ۴۵ نفر را برگزیند استقرار این ضابطه بمعنای آن است که رای دهنده تهرانی ۴۵ برابر رای دهنده شهرستانی حق داشته باشد.

بنا بر این نظام انتخابات منطقه‌ای به همه رای دهندگان در برابر مملکت حق مساوی و برابر میدهد و به همه آنها هم فرصت میدهد که در شرایط مساوی به کاندیداهایی که شناسائی کرده اند رای بدهند و حقی هم از کسی تضییع نشود در صورتیکه سیستم فعلی انتخابات حق کاندیداهای مستقل وگروههای سیاسی مستقل را ضایع خواهد کرد و نتیجه انتخابات را به آراء گروههای صنفی خواهد سپرد.

بروجن اجازه میدهیم که درباره ۳ـ۴ کاندیدای وکالت، یکی را یک نماینده اندیشه کنند و از بین بقیه در صفحه ۲۳

سپاس فرهنگیان آموزش وپرورش ناحیه ۳ اصفهان

شاهنشاها

معلمان کشور همیشه افتخار داشته‌اند که مورد عنایات خاصه شهریار عدالت گستر و فرهنگ پرور قرار گیرند صدور فرمان ملوکانه مبنی برتر میم فوق العاده شغل معلمان و همطراز نمودن آن با سایر کارمندان دولت نمونه ارزشمندی از عنایات همیشگی رهبر ملت ایران است.

از طرف دبیران ومعلمان مدارس راهنمائی تحصیلی آموزش وپرورش ناحیه ۳ اصفهان

توران زرقونی ـ مدرسه راهنمائی آزرمیدخت
توران توانگر ـ مدرسه راهنمائی آیندگان
محبوبه یاوری ـ مدرسه راهنمائی بوعلی
عفت وطنی ـ مدرسه راهنمائی صبا
ملک نیکفر ـ مدرسه راهنمائی کیمیای سعادت
زرفشان شکیب زاده ـ مدرسه راهنمائی وحید دخترانه
ماه منیر احمدی ـ مدرسه راهنمائی نوید
شهلا الماسی ـ مدرسه راهنمائی ماندانا
فاطمه وکیل بهرامی ـ مدرسه راهنمائی میر
اقدس منتظری ـ مدرسه راهنمائی هشتم اسفند
منیژه فرخانی ـ مدرسه راهنمائی دانشگاه
حسین مصطفوی ـ مدرسه راهنمائی آیت الله ارباب

کمال خدامی ـ مدرسه راهنمائی انوری
سید محمد علی ـ فتوحی نیا ـ مدرسه راهنمائی ابوریحان
پرویز فتحی زاده ـ مدرسه راهنمائی بهزاد
مجید بدری ـ مدرسه راهنمائی خشایار
حسین مهذب نیا ـ مدرسه راهنمائی خاقانی
جعفر رضائی ـ مدرسه راهنمائی رضوی
یدالله کارشناس ـ مدرسه راهنمائی شاه عباس مختلط
عباس مَومنی ـ مدرسه راهنمائی کورش
علیرضا صادقی ـ مدرسه راهنمائی وحید پسرانه
حسین جلالی ـ مدرسه راهنمائی مهذب
احمد کارشناس ـ مدرسه راهنمائی کسری

مشاوره آموزش تحقیق

سازمان مدیریت صنعتی
مرکز آموزش

برای کلاسهای زیر که از تاریخ ۲۵ر۵ر۲۵۳۷ شروع خواهد گردید ثبت نام مینماید

آشنائی با ماشینهای محاسب الکترونیك و برنامه نویسی بزبان کوبول، برنامه‌ریزی خطی، مدیریت صنعتی، دوره عمومی مدیریت، تکنولوژی رفتار و سیستمهای رهبری، سرپرستی، مدیریت کارگزینی، ارزیابی و طبقه‌بندی مشاغل، بایگانی، منشی برای مدیران، آمار، مدیریت مالی، حسابرسی، حسابداری بازرگانی و صنعتی، سیستم کنترل انبار

آدرس: خیابان پهلوی ـ نبش خیابان جام‌جم ـ مرکز آموزش سازمان مدیریت صنعتی
تلفن: ۳ـ۲۹۱۰۸۱
۹ـ۲۹۴۱۵۲

بنیانگذار: شادروان عباس مسعودی
صاحب امتیاز و مدیر: فرهاد مسعودی
سال پنجاه و سوم
محل اداره: خیابان خیام. ساختمان اطلاعات
تلکس ۲۱۲۳۳۶ ـ تلگرافی: اطلاعات. تهران
تلفن ۳۲۸۱

سخن روز

فایده این مسافرتها چیست؟

از سفارتخانه های شاهنشاهی در چند کشور خارجی خواسته شده است راجع به ایرانیانی که در فروشگاههای بزرگ دست به سرقت میزنند گزارش مشروحی به تهران بفرستند زیرا در این زمینه مطالعاتی جریان دارد و در نظر است برای جلوگیری از تکرار چنین وقایع تدابیری اتخاذ شود.

نظری وجود دارد که هر گاه کسی در خارج به فروشگاهی دستبرد زد یا مرتکب اعمالی از این قبیل شد که نتیجه‌اش بدنامی ایران و ایرانی در انظار خارجی هاست، از تمدید گذرنامه او خودداری شود. در مقررات صدور گذرنامه هم چنین چیزی پیش بینی شده است که هر کس با رفتار و اعمال خود در خارج از کشور باعث بی اعتبار شدن نام ایران گردد نمیتواند گذرنامه بگیرد. ولی چه ضرر دارد حالا که چنین مطالعاتی ضرورت پیدا کرده است ابعاد وسیعتری برای آن قائل شویم و قضیه را از این جنبه بنگریم که اصولا هدف از مسافرت به خارج چیست و آیا میتوان سفرهایی را که جز اتلاف وقت و اتلاف پول برای مسافر و بی آبرویی برای کشور حاصلی ندارد موجه دانست؟

بدون هیچ تعارف عده زیادی از هموطنان ما ـ با عرض معذرت، بویژه خانمها ـ صرفا روی چشم و همچشمی راهی سفرهای خارج میشوند، بعضی از مردم تصور میکنند اگر لندن و پاریس را ندیده باشند و در محافل و مجالس نتوانند راجع به «کنزینگتون استریت» و «شانزه لیزه» داد سخن بدهند پیش دیگران ارزش و اعتباری نخواهند داشت. اینست که فرنگ رفتن را جزو واجبات تصور میکنند و به هر دری میزنند تا وسایل سفر فرنگ را جور کنند و حالی که نه یک کلمه زبان خارجی میدانند، نه از آداب و ترتیبات زندگی غربی چیزی سرشان میشود، نه حتی ساده ترین تشریفات سفر با هواپیما و عبور از فرودگاهها و اقامت در هتل و رفت و آمد در دیار غربت در ذهنشان جای میگیرد.

اغلب این مسافران، در طول سفر یک مشقت واقعی را متحمل میشوند و تنها پرسه زدن در فروشگاهها و زیر ورو کردن اجناس «خارجی» برایشان سرگرم کننده و لذت بخش است. منتها در آنجا هم رسوائی ببار می‌آورند و سرو کارشان با پلیس و دادگاه می‌افتد. آنها نمیدانند قسمت های مختلف فروشگاهها بوسیله ماموران مخفی یا تلویزیون مدار بسته و چشم الکترونیکی و غیره کنترل میشود و گاه بخاطر یک تکه جنس بیست تومانی، صرف نظر از آنکه خودشان را مفتضح و مملکتشان را بد نام میکنند، ده، دوازده هزار تومان هم جریمه میپردازند!

تفسیر سیاسی روز

گامی سازنده در پرتغال

علیرضا جهانشاهی

پس از چند هفته بحرانی بالاخره رئیس جمهوری پرتغال توانست بین تصمیم خوددایر بر برکنار کردن سوارش نخست وزیر سوسیالیست که میتوانست منجربه ایجاد ناآرامیهای سیاسی وسیعی گردد با منصوب کردن یک چهره کاملا ناشناخته سیاسی نوعی موازنه ایجاد کند. علایم عدم موفقیت ائتلافی سوارش زمانی برملا گردید که شرکای میانه‌روی او درکابینه ائتلافی نه تنها درسخنرانیهای متعدد و پرهیجانی او را متهم به تسلیم شدن زیاده از حد در برابرخواسته های دست چپی ها کردند بلکه سه تن از وزیران میانه‌روی کابینه نیز استعفای خودرا به نخست وزیرتسلیم کردند.

مسئله اصلی اختلاف میان سوارش و شرکای دموکرات او برنامه اصلاحات ارضی دولت سوارش بود که بنابه ادعای میانه‌روهای کابینه زیاده از حد منعکس کننده تقاضاهای دست چپی ها بود. یکی از تقاضاهای میانه‌روها که سوارش قادرنبود آنرا بپذیرد مجبور کردن کشاورزان به تخلیه مزارع و زمینهای کشاورزی بود که آنها درروزهای داغ انقلاب سال ۱۹۷۴ بدون هیچگونه ضابطه‌ای و تنها به قدرت اسلحه تصرف کرده بودند.

علاوه براین موضوع که میتوان آنرا نوعی بحران داخلی حکومت ائتلافی محسوب کرد پرتغال درگیرمسایل و مشکلاتی بود که حکومت سوارش طی هشت ماه گذشته نشان داد بخاطردلایلی که به آنها اشاره میشود قادربه حل و مقابله با آنها نیست. پرتغال هنوز هم از لحاظ اقتصادی و اجتماعی رودررو با موضوعات دشواری است که تنها یک دولت برخوردارازحمایت کامل مردم و پارلمان قادراست تصمیمات لازمه برای حل و فصل آنها را اتخاذ کند. تصمیماتی که گاهی چون یک داروی تلخ مزه پیامدهای شیرینی بدنبال خواهد داشت. اوضاع سیاسی پرتغال درسکسال اخیرنشان داد که بیشتر وقت وانرژی سوارش درمقام رئیس دولت میبایست صرف انجام مانورهای سیاسی و ترتیب دادن مصالحه با سایرقدرتمندان صحنه پربازیگر سیاسی پرتغال گردد و باین ترتیب مسائل بنیادی پرتغال از توجه لازمه برخوردار نمیشدند.

نخست وزیر کنونی پرتغال اگرچه درسطوح مختلف زندگی اقتصادی و صنعتی کشورش فعالیت داشته ولی از نظراکثریت مردم و حتی برخی از سیاستمداران پرتغال یک فردناشناخته محسوب میگردد و بدون تردید این خصوصیت الفردونو برداکوستا یکی از عواملی بود که اورا موردقبول همه جناحهای سیاسی مختلف پرتغال کرد.درعین حال تصمیم پرزیدنت اینش درانتصاب «نوبرداکوستا» نشان دهنده قضاوت منفی رئیس جمهوری از نحوه فعالیت احزاب سیاسی پرتغال میباشد. تجربه اخیرزندگی سیاسی پرتغال نشان میدهد از آنجا که کابینه و حکومتی براساس اکثریت پارلمانی و متشکل از احزاب پارلمانی نمیتواند به نحوموثربه کارخودبپردازددموکراسی پارلمانی، در تعبیردقیق این اصطلاح، درپرتغال تجربه‌ای ناموفق بوده است. ولی این عدم موفقیت را نباید بعنوان شکست دموکراسی تعبیرکرد چون قانون اساسی پرتغال که درسال ۷۶ معرفی شد پیش بینی دموکراسی پارلمانی را نکرده بود و بلکه طبق مفاد آن پرتغال باید با سیستمی شبه ریاست جمهوری اداره شود. اقدام پرزیدنت اینش که مستقیما توسط مردم انتخاب شد در بر کنار کردن سوارش کاملا در چار چوب اختیارات قانونی او بود.

انتخاب نخست وزیر جدیدیکه به احزاب سیاسی هیچگونه وابستگی ندارد درشرایط کنونی سیاسی پرتغال بهترین تصمیمی بود که پرزیدنت اینش قادربه اخذ آن بود. عاقلانه بودن تصمیم «اینش» هنگامی بهترمشهود میشود که متوجه شویم درحالیکه احزاب سیاسی پرتغال قادربه توافق درباره هیچ موضوعی نیستند برگزاری انتخابات عمومی هرگز نخواهد توانست حکومتی، که مورد نیاز پرتغال است به مردم این کشور بدهد.

واین است قانون شورای دولتی...

محمد علی سفری

درباره «شورای دولتی» ووظایف آن ظاهرا نا آگاهی در محافل اجتماعی به گونه ای است که ضرورت دارد پیرامون آن بحث مختصری بشود. شورای دولتی، به رغم عنوان ظاهری آن شورائی است برای رسیدگی به کار دولت وعمال دولت، نه یک شورای دولتی!

این شورا در حقیقت، هرگاه وجود خارجی پیدا کند، یک سازمان با اهمیت در جهت دفع ظلم است از همه کسانی که بجهتی از جهات، از دولت واعمال عمال دولت، حتی در مرحله اعمال حاکمیت، مورد تعدی قرار میگیرند.

بعبارت دیگر، این شورا از نظر موقعیت ومقام، در سطحی است که میتواند تصمیمات کلیه مراجع دولتی حتی عالیترین مقام آن یعنی هیات وزیران را ملغی کند وهرگاه این اقدامات موجب ضرر وزیان اشخاص شود، شورای دولتی میتواند به ادعای خسارت هم رسیدگی کند.

قانون تشکیل شورای دولتی که در خرداد ماه سال ۱۳۳۹ طبق قانون اختیارات وزیر دادگستری به تصویب کمیسیون مشترک مجلسین رسیده، مشتمل بر ۳۲ ماده است. بموجب این قانون شورای دولتی در پایتخت کشور به ریاست فائقه وزیر دادگستری با ۵ شعبه تشکیل میشود که هر شعبه مرکب از یک رئیس ودو مستشار است که به پیشنهاد وزیر دادگستری وبه فرمان همایونی منصوب میشوند.

شرایط احراز این سمت برابر قانون داشتن حداقل لیسانس از دانشکده حقوق داخله یا خارجه، چهل سال سن با داشتن سوابقی در رده نخست وزیری، وزارت، معاونت، سفارت، وزارت مختار، قضاوت در دیوانعالی کشور، استانداری استادی دانشگاه، وکالت درجه یک دادگستری است واعضای شورا حق ندارند شغل موظف دیگری در موسسات دولتی یا شهرداری یا تشکیلات وابسته به انان یا مجلسین شورایملی وسنا ویا وکالت دادگستری را قبول کنند. مدت ماموریت در این شورا پنجسال است وانتخاب مجدد نیز بلامانع است.

این شورا به دادخواست هائی رسیدگی میکند که شاکی قبلا به بالاترین مرجع صلاحیتدار مراجعه وشکایت او بطور قطع رد شده باشد ولی اگر ظرف یک ماه از تاریخ اعتراض شاکی بمرجع صلاحیت دار، پاسخ قاطع داده نشود این عمل بمنزله رد تقاضا تلقی وشاکی حق شکایت به شورای دولتی را خواهد داشت.

دادخواست هائی که به شورای دولتی داده میشود از طرف نایب رئیس که ضمنا رئیس شعبه اول نیز هست، بیکی از شعب پنجگانه ارجاع میشود.

وشعبه مربوطه آن را به طرف دعوی ابلاغ میکند تا ظرف ده روز با رعایت مسافت، طبق قانون آئین دادرسی مدنی هر گونه جوابی داشته باشد کتبا اعلام کند وپس از انقضاء مدت ده روز، شعبه شروع به رسیدگی نموده وپس از انجام تحقیقات لازم رای صادر میکند ودعوت از طرفین دعوا در صورتی بعمل میآید که اداء توضیحات ضروری باشد اما در هر حال احکام این شورا حضوری محسوب است وظرف ده روز پس از ابلاغ قابل تجدید نظر است.

نکته ای که تذکر آن در مورد تجدید نظر احکام این شورا لازم است آن است که، همه احکام شورا قابل تجدید نظر نیست چون بموجب قانون وظایف شورای دولتی در چند مورد قطعی است ونمیتوان از آن تقاضای تجدید نظر کرد. موارد قابل تجدید نظر عبارتست از:

رسیدگی بشکایات از تصمیمات واقداماتیکه مراجع دولتی وشهرداری وتشکیلات وابسته به آنان وهمچنین رسیدگی باعتراضات بر مدلول تصویب نامه ها وآئین نامه ها وبخشنامه ها وسایر نظامات دولتی وشهرداری در مواردی که تصمیمات واقدامات مذکور بعلت برخلاف قانون بودن آن یا عدم صلاحیت مرجع مربوط یا تجاوز یا سوءاستفاده ازاختیارات یاتخلف دراجرای قوانین ومقررات ویا خودداری از انجام وظایف که موجب تضییع حقوق افراد میشود. در کلیه موارد مذکور در این قسمت چنانچه شوری شکایت را صحیح تشخیص داد رای بر لغو تصمیم مورد شکایت ویارای بر اقدام قانونی که باید بعمل آید صادر خواهد نمود.

در مورد رسیدگی به ادعاء خسارات از ادارات دولتی یا شهرداری ها یا تشکیلات وابسته به آنها در صورتیکه بعلت تقصیر در انجام وظایف قانونی اداره مربوط باشد، مسئول جبران خسارت همان اداره است ولی تعیین میزان خسارت با دادگاه عمومی است.

با این ترتیب در موارد فوق امکان تقاضای تجدید نظر از احکام شورای دولتی وجود دارد اما در موارد زیر رسیدگی به شکایت از احکام دیوان محاسبات ورسیدگی به شکایت کارمندان از موسسات دولتی یا شهرداری یا تشکیلات وابسته به آنها در مورد نقض مقررات مربوط به حقوق استخدامی، امکان تجدید نظر وجود ندارد ورای صادره قطعی است.

در این قانون همچنین پیش بینی شده است که پرونده های مربوط به شکایات که تحت رسیدگی در دیوان عالی کشور است نیز اگر تا تاریخ تشکیل شوری منتهی به صدور حکم نشده باشد، باید به این شورا احاله شود ودیوان عالی کشور صلاحیت رسیدگی ندارد.

ضمنا از تصمیمات دادگاهها وسایر مراجع قضائی دادگستری ونظامی نمیتوان به این شورا شکایت کرد زیرا قابل رسیدگی در این شورا نیست.

باید دانست که تخلفات انتظامی اعضای شورای دولتی در دادگاه عالی انتظامی قضات قابل رسیدگی است. وهمچنین اگر بین شورای دولتی ومحاکم دادگستری از نظر صلاحیت اختلاف حاصل شود، مرجع رسیدگی هیات عمومی دیوانعالی کشور است.

شورای دولتی مانند، دیوان عالی کشور صاحب این حق هست که هرگاه در شعب آن نسبت به موارد مشابه رویه های مختلف ایجاد شده باشد، به تقاضای رئیس کل شوری، هیات عمومی که لااقل با حضور سه ربع از روسا و مستشاران شوری تشکیل میبابد. موضوع مورد اختلاف را بررسی ونسبت به آن اتخاذ نظر شود، در این صورت نظر اکثریت اعضاء نظریه شورای دولتی بوده وبرای شعب شوری در موارد مشابه لازم الاتباع است وجز بموجب نظر هیات عمومی یا تصویب قانون قابل تغییر نیست وهر قانونی که با این قانون مغایرت داشته باشد ملغی است.

***

این چکیده قانونی است که عنوان «قانون راجع به شورای دولتی» را دارد وقاعدتا باید از یازدهم خرداد ۱۳۳۹ که از تصویب کمیسیون مشترک، در مجلس گذشت با آئین نامه های مربوط به آن بموقع اجرا در آید.

متاسفانه از وجود این قانون واثر آن کمتر کسی مطلع است چون همانند بسیاری از قوانین دیگری که در جهت حمایت از حقوق مردم، قدرت قدرتمندان را تضعیف میکند، در بوته اجمال افتاده، ولی جالب است که این قانون حتی در زمان تصویبش نیز از سوی تدوین کننده آن آقای دکتر محمد علی هدایتی وزیر دادگستری وقت کافی به مقصود تشخیص داده نشد، زیرا درباره اثر وجودی این قانون اظهار نظر وی چنین است: «... باید اعتراف نمود که اختیارات این شورا تمامی اختیاراتی که شورای دولتی در سایر کشورها دارد نیست وشاید بنظر بعضی از پاره ای جهات ناقص باشد ولی به حکم «المیسور لایترک بالمعسور» با توجه به مقتضیات وامکانات روز، مقدمه ایست که بعد از تاسیس باید تدریجا نواقص آن مرتفع گردد....»

اما همین قانون ناقص هم که اگر اجرا شود بسیاری از «خود کامگی» ها را مهار میکند ودولتمردان فراوانی را که از موقعیت ومقام خود سوء استفاده میکنند سر جای خود می نشاند، در وادی خاموشی است وبجای آن ظرف این مدت، دهها کمیسیون وهیات های بازرسی وتاسیسات وتشکیلات مشابه بوجود آمده که اگر در پاره ای موارد خود باری تازه سربار بربارهای دیگر نباشد. چندان خاصیت وجودی هم نداشت وندارد.

چرا از این قانون استفاده نمیشود وچرا اصولا برای جلوگیری از سوء استفاده از قدرت در مقامهائی که شورای دولتی میتواند آنرا مهار کند، تصمیمی گرفته نمیشود، ظاهرا امری است که باید از صاحبان قدرت پرسش کرد وطرح این مطلب نیز واقعا بهمین منظور است، چرا از قانون مربوط به شورای دولتی استفاده نمیشود ودلیل اینکه این شورا تشکیل نشده چیست؟

بهانه‌ای تازه در راه پالایش زبان پارسی

ابوالقاسم پرتو اعظم

هریک از خوانندگان گرامی که بخواهد این نوشته ی مرا بخواند، پیشاپیش بداند که شیوه ی پارسی نویسی من از شیوه ی فارسی نویسی غلامعلی بهبهانی که در شماره ی چهارم امرداد ماه همین روزنامه به من تاخته‌اند، جداست، ایشان در سودجویی از واژه های عربی به ویژه برای زیبا کردن سخن خود (به گواه همان نوشته ی خودشان) گشاده دستند. من سال هاست که به این بازیافت رسیده‌ام که سخن هر اندازه کوتاه تر و گزیده تر باشد زیبا تر است و از سوی دیگر زبان پارسی را بدان اندازه رسا و نیرومند یافته‌ام که در باز گفت اندیشه هایم در هیچ زبان بیگانه‌ای برای وامگیری دنبال واژه ها نگردم. چون ایشان زبان پارسی مرا زبانی من در آوردی نامگزاری کرده‌اند، اگر شما از این زبان سر در نمی آورید (زیرا که بر کنار از واژه های عربی است) سر خود گیرید و مرا با غلامعلی بهبهانی تنها بگذارید.

ایشان چنین اغاز سخن فرموده‌اند که زبان من درآوردی من نیاز به برگرداننده دارد زیرا من شمشیر برداشته و به جان واژه هایی چون «عقل ـ عشق ـ فضیلت ـ ادب ـ شرافت ـ آدمیت ـ فضل ـ کمال ـ علم و مشابه آن ها که در ادبیات ایران جا گرفته» افتاده‌ام و همین جاست که در آغاز بیراهه، دوبار لغزیده‌اند. نخست آن که واژه ی «ادب» را عربی پنداشته‌اند و از روانشاد سلطانی بهبهانی (که گویا خویش یانیای ایشان بوده) و باور داشته که «هشتاد درسد کلمات فارسی را عرب گرفته که پس از تحریف و تغییر تلفظ به عنوان کلمه عربی به فارسی برگشته» نشنیده‌اند که ادب واژه‌ای فارسی و از همان واژه هایی است که عریان از ما گرفته‌اند و ما همخانواده های این واژه را مانند دبستان و دبیر و دبیره (خط) در زبان پارسیک نیز به کار می برده‌ایم و اگر من به پندارایشان به روی شرافت و آدمیت و فضیلت و علم و کمال، شمشیر کشیده باشم، دست کم به این واژه ی «ادب» کاری ندارم که از بیخ پارسی است لغزش دیگرشان آن است که نوشته‌اند: «این کلمات حتی معنی و مفهومی غیر از آن چه معنی عربی آن است در فارسی پیدا کرده» من می پذیرم که انگشت شماری از واژه های عربی، در زبان فارسی با ارش (معنی) دیگری به کار می روند ولی این واژه هایی که ایشان در نوشته ی خود آورده‌اند، اگر در زبان عربی «معنی و مفهومی» جز آن داشته باشد که در زبان پارسی، سپاسگزار می شوم اگر یکی دو گواه که درستی این نگرش را نشان بدهد، از استیین خود بیرون بیاورند.

این واژه ی عشق را که دارای دو اوای ویژه ی عربی: «ع» و «ق» است اگر ایشان خودشان را هم بکشند، هرگز نمی توانند مانند عربان از نای بیرون بیاورند. ما برابر «عشق»، واژه ی «مهر» را داریم و افزوده بر آن، چون زبان پارسی یک زبان «پیوسته» است که از واژه‌ای، واژه های دیگر می سازد و در این ساختار از شیوه ی سنجیداری (قیاسی) پیروی می کند، واژه های دلدادگی و دلباختگی و دوست داشتن را نیز از دیر باز داشته‌ایم. بهبهانی اگر روزی و روزگاری به کسی دل باخته، هرگز این گفتار را برزبان نیاورده که: «من به تو عشق دارم» و به سادگی گفته: «دوستت دارم» و یا در مرز سر خوشی از ژرفای دل فریاد برداشته که: «تو را می پرستم».

هر بار که با کسانی مانند بهبهانی رو به رو می شوم که این واژه های سنگین فضیلت و شرافت و کمال را در دهان می گردانند، از روان پاک سقراط یاری می جویم که چون با همتایان خود به گفت و گو می نشست و آنان نیز واژه های فضیلت و شرف و کمال را به کار می بردند، این پرسش را به میان می کشید که: فضیلت چیست؟ شرافت چیست؟ و کمال چیست؟ اگر بهبهانی نتواند پاسخ سقراط را بدهد، زیرا که تنها به پوسته ی واژه چسبیده و از راز واژه ها ناآگاه است، ناگزیر باید بیاموزد که «فضیلت» همان «برتری» است که گاه به مرز «افزونی» نیز می رسد و کار برد این دو واژه بستگی به جای آن ها در گفتار دارد «شرافت» نیز آن چنان که روانشاد کسروی گفته، همان «آزرم» است و گاه آن چنان که روانشاد ذبیح بهروز گفته، همان «بلندی» یا «والایی» است. «آدم» نیز چون یک نام است که در همگی زبان ها چه ازنیای هند و آریایی و چه ازنیای سامی زاییده شده باشند، به همین گونه آمده، پس به جای «آدمیت» هم چنان که کسروی نشان داده در فارسی باید آدمیگری به کار برده شود، زیرا این (یت) که در پایان واژه ی آدمیت جایگزین شده یکی از نشانه های کنش (مصدر) در زبان عربی است. «کمال» نیز در فارسی امروزین «رسایی» است و در فارسی باستانی «رسپی» و یا «ویسپی» بوده که اگر به گوش ها بیگانه است، نمی پندارم که «رسایی» نیز ناخوشایند و بیگانه به گوش ها باشد. ولی برابر واژه ی «علم» باز هم وایسته به جای کار برد، ما: دانستن ـ دانش ـ دانایی و گاه آگاهی را داریم. سخن من این است که چون ایشان «خرد» دارند نباید «عقل» بیگانگان را وام بگیرند.

دریغا بهبهانی نیز به همان بهانه‌ای می چسبد که برخی از ناآگاهان به نیرومندی و رسایی زبان پارسی، که ما به این واژه های عربی خو گرفته‌ایم ور هایی از دست این واژه ها و آشتی با برابر های فارسی آن ها، دشوار است. چون من (بی آن که این دانایی خود را انگیزه ی سربلندی بدانم) بسیاری از واژه های عربی را آموخته‌ام، می گویم که این بهانه تراشان به گفته ی عربان دچار بیماری «احتکال» شده‌اند و این گونه بیماران چنان به زبان عربی دل سپرده و واژه های آن را در گنجینه ی یاد پاسداری کرده‌اند که یادگیری دوباره ی زبان پارسی، برایشان آسان نیست و من نیز بسیاری از بیماران را دیده‌ام که به هنگام خوردن دارو، روی ترش می کنند و گاه با پزشک مهربان خود نیز در می افتند.

شیرین ترین بخش نوشته ی بهبهانی که خستگی را از تن هر خواننده‌ای بیرون می برد، آن جاست که می گویند: «پرتو اعظم عقیده دارد که باید به فردوسی و شاهنامه اکتفا کنیم، آیا این حرف معقول است و این لغات محدود می تواند جوابگوی ادبیات پیش رفته ی امروز باشد وآنگهی خودشان فورا» نقیض آن را می آورند و کلمات اختراعی ارائه می نمایند. آیا رازی ها و بوعلی سینا ها که همدوره ی فردوسی بودند نفهمیدند؟ بالاتر از این بخش هم نوشته‌اند: «ایشان با اختراع کلماتی چون نوشتار ـ گویش ـ واژگان و انگارش ـ (ریاضیات) درصدد تحریف و نسخ این زبان برآمده و می خواهند عقیده ی خود را تحمیل کنند»

من کاری به این ندارم که رازی و پورسینا همروزگار بوده‌اند یا نبوده‌اند ولی این واژه ی «انگارش» را که بهبهانی از واژه های من در آوری من دانسته: ساخت همان پورسینای ایرانی یا ابن سینای عربی ایشان است که در «دانشنامه ی علائی» به کار برده (بنگرید به پایان نوشتار حجت الحق ابوعلی سینا، نوشته ی دکتر غنی سبزواری وخراسانی).

درباره ی واژه ی «نوشتار» ودرستی آن نیز بنگرید به «آینده ی زبان فارسی» سخنرانی دکتر محمد مقدم، استاد زبانشناسی دانشگاه تهران که دردی ماه ۱۳۴۱ از سوی باشگاه مهرگان پخش شده واین را نیز بدانید که چون ما واژه ی «گفتار» را از کنش «گفتن» داریم میتوانیم، واژه ی «نوشتار» را نیز از کنش «نوشتن» داشته باشیم.

ادامه دارد

چهل سال قبل...

۵۰۰ ورزشکار در اولمپیک داخلی شرکت خواهند کرد

از روز اول تیر ۱۳۱۸ در پایتخت و شهرستانها آگهی مربوط به مسابقه‌های اولمپیک داخلی که حسب الامر مبارک والاحضرت همایون ولایتعهد صورت میگیرد توسط انجمن تربیت بدنی هر محل انتشار یافته است و در پایتخت تا روز گذشته جمعا ۳۴۷ تن ورزشکار در قسمت‌های ممکنه دوومیدانی، کشتی فرنگی، کشتی ایرانی، وزنه برداری، وزنه پرانی، پرش، تنیس، شنا، فوتبال نام نویسی کرده‌اند.

چنانکه آقای علی اکبر همایونی متصدی این کار اظهار میداشتند امیدواری حاصل است که این عده تا دهم شهریورماه زیادتر شود و میتوان گفت که قریب ۵۰۰ تن ورزشکار در این مسابقه ها حاضر خواهند بود.

در تهران ۵ میدان و یک سالن برای تمرین ورزشکاران پایتخت با تمام لوازم مورد احتیاج آماده شده است در شهرستانها نیز تمام ورزشکاران در میدان‌های خود مشغول تمرین هستند. ورزشکارانی که از شهرستانها حائز شرایط و آماده حرکت به تهران شوند بهزینه انجمن تربیت بدنی هر محل بتهران اعزام خواهند شد ولی هزینه توقف آنها در مرکز بعهده اداره تربیت بدنی و پیشاهنگی خواهد بود.

مسابقات اولمپیک داخلی کشور در نیمه اول مهرماه آغاز خواهد شد و مسابقات شهرستانها پس از انتخاب قهرمانان پایتخت در نیمه دوم مهرماه خواهد بود. در این موقع قهرمانان شهرستانها با قهرمانان پایتخت مسابقه خواهند داد و این مسابقه‌ها تا چهارم آبان که مصادف با عید میلاد مسعود والاحضرت همایون ولایتعهد میباشد ادامه یافته در این روز جام‌های فیروزی و مدال و پرچمهای مخصوص به برندگان مسابقه‌ها اعطاء خواهد شد.

با این مراقبت‌ها امیدواری حاصل است که ورزشکاران نیرومند آریائی که تا بحال دنبال فرصت مناسبی میگشتند تشویق و تهییج شده و بزودی در مسابقات اولمپیک بین المللی شرکت کنند و این ارزوی دیرین جوانان ورزشکار ایرانی انجام گرفته پرچم سه رنگ ملی بافتخار ایران در میدان مسابقات اولمپیک بین المللی سال ۱۹۴۰ به اهتزاز درآید.

نمایندگان شیراز و بروجرد

انتخابات شیراز خاتمه یافته در نتیجه آقایان مهدی نمازی، احمد قوامی، احمد مهذب، تقی شیرازی، ابوطالب کازرونیان بنمایندگی مجلس شورای ملی تعیین شدند.

در بروجرد نیز پس از خاتمه قرائت اراء آقایان احمد اعتبار و اسمعیل یاراحمدی حائز اکثریت گردیدند

بازگشت از اروپا

آقای دکتر ابراهیم عالمی که از طرف وزارت فرهنگ برای تکمیل تحصیلات به اروپا اعزام شده و مدت ۷ سال در ژنو و پاریس بفراگرفتن رشته حقوق مشغول بوده‌اند پس از اتمام تحصیلات و گذرانیدن رساله فارغ التحصیلی «تز» و گرفتن دانشنامه دکترای حقوق به ایران بازگشت نمودند.

اسفالت خیابان ژاله

اداره شهرداری تصمیم گرفته است خیابان ژاله «دوشان تپه» را اسفالت نماید لذا برای خاک برداری و خاک کنی و تسطیح خیابان آگهی مناقصه انتشار یافته است که پس از خاتمه مقدمات اقدام به اسفالت شود. خاک‌های خیابان مزبور که حدود دویست هزار مترمکعب است در خندق‌های دوشان تپه و دولاب و خیابانهای مجاور ریخته خواهد شد.

امور اداری

آقای علی نقی صحت‌زاده رئیس فرهنگ بوشهر و بنادر بریاست فرهنگ سبزوار منصوب و آقای محمود سعادت بکفالت اداره فرهنگ بوشهر انتخاب گردیدند.

آقای محمد حسن کاروان رئیس دفتر ثبت املاک فارس بمعاونت اداره ثبت اسناد و املاک استان هفتم منصوب شدند.

آقای مرتضی قلی حسامی مدیر پست و تلگراف نوشهر به بابل منتقل و آقای سلیمان سیروس‌پور بجای ایشان تعیین شده‌اند.

دریادلان را بشارت

برای تشویق شنوگران لباس و کلاه شنو را در بنگاه قدس شاهین ۲۵ درصد تخفیف داده شده شیردلان را مژده باد که لباس کشتی مخصوص عنقریب در دسترس دلاوران گذارده خواهد شد.

«نقل از اطلاعات ۲۳ مرداد ۱۳۱۸»

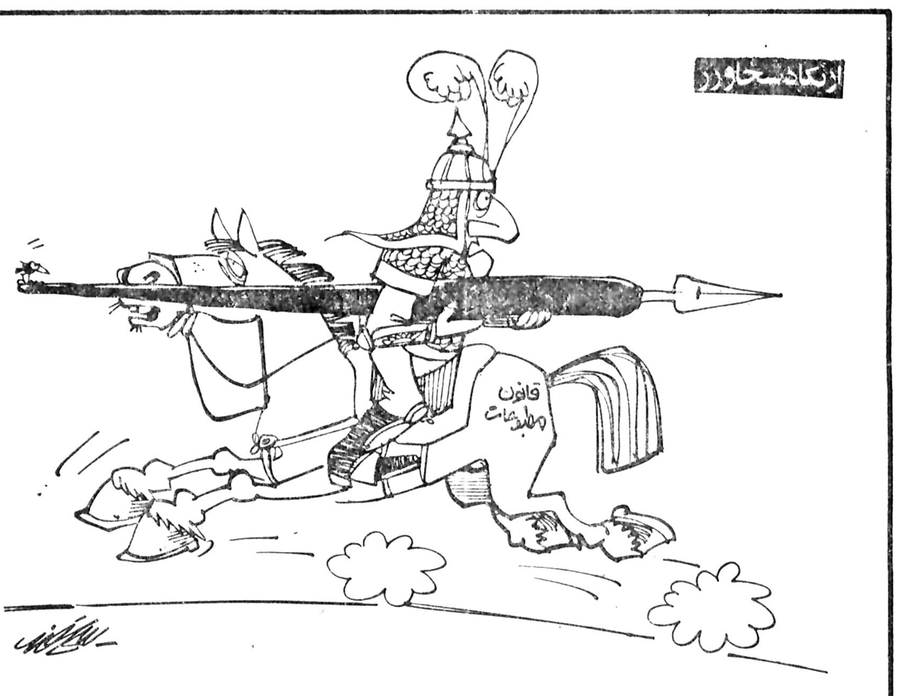

امروز در تاریخ

۱۴ اوت

۱۵۵۱ ✱ قشون عثمانی طرابلس را تصرف کرد.
۱۵۸۵ ✱ الیزابت اول ملکه انگلیس هلند را تحت الحمایه خود قرار داد.
۱۷۸۴ ✱ اولین مهاجر نشینان روسی در آلاسکا در جزیره کودیاک مستقر شدند.
۱۸۱۱ ✱ پاراگوئه ـ مستعمره پیشین اسپانیا ـ اعلام استقلال کرد.
۱۹۰۰ ✱ جنبش معروف به «مشت زنان» در چین پایان یافت.
۱۹۱۷ ✱ چین به آلمان و اطریش اعلان جنگ داد.
۱۹۴۵ ✱ ژاپن خود را تسلیم نیروهای آمریکا کرد و جنگ جهانی دوم که ۵۵ میلیون کشته داشت در سراسر جهان پایان یافت. در همین روز شوروی با دولت وقت چین (ملیون) پیمانی امضاء کرد که براساس آن استقلال مغولستان خارجی به رسمیت شناخته می شد. همچنین در این روز در پاریس ژنرال پتن به جرم همکاری با نازیها به اعدام محکوم شد، اما به سبب خدماتش در جنگ جهانی اول به فرانسه، این مجازات به حبس ابد تخفیف یافت.
۱۹۴۷ ✱ آمریکا از دریافت یک میلیارد دلار وام خود به ایتالیا صرف نظر کرد.
۱۹۵۸ ✱ کشورهای عضو ناتو هرگونه مبادله تجاری با شوروی را به حالت تعلیق درآوردند.
۱۹۷۴ ✱ یونان درپی حمله ترکیه به قبرس، تصمیم گرفت نیروهای نظامی خود را از «ناتو» خارج کند.

ژاپن، خود را تسلیم کرد و جنگ دوم پایان یافت

بپاس حرمت ادعیه و اذکار و متن فرمایشات ائمه اطهار «ع» در حفظ و نگهداری این صفحه توجه کامل مبذول دارید

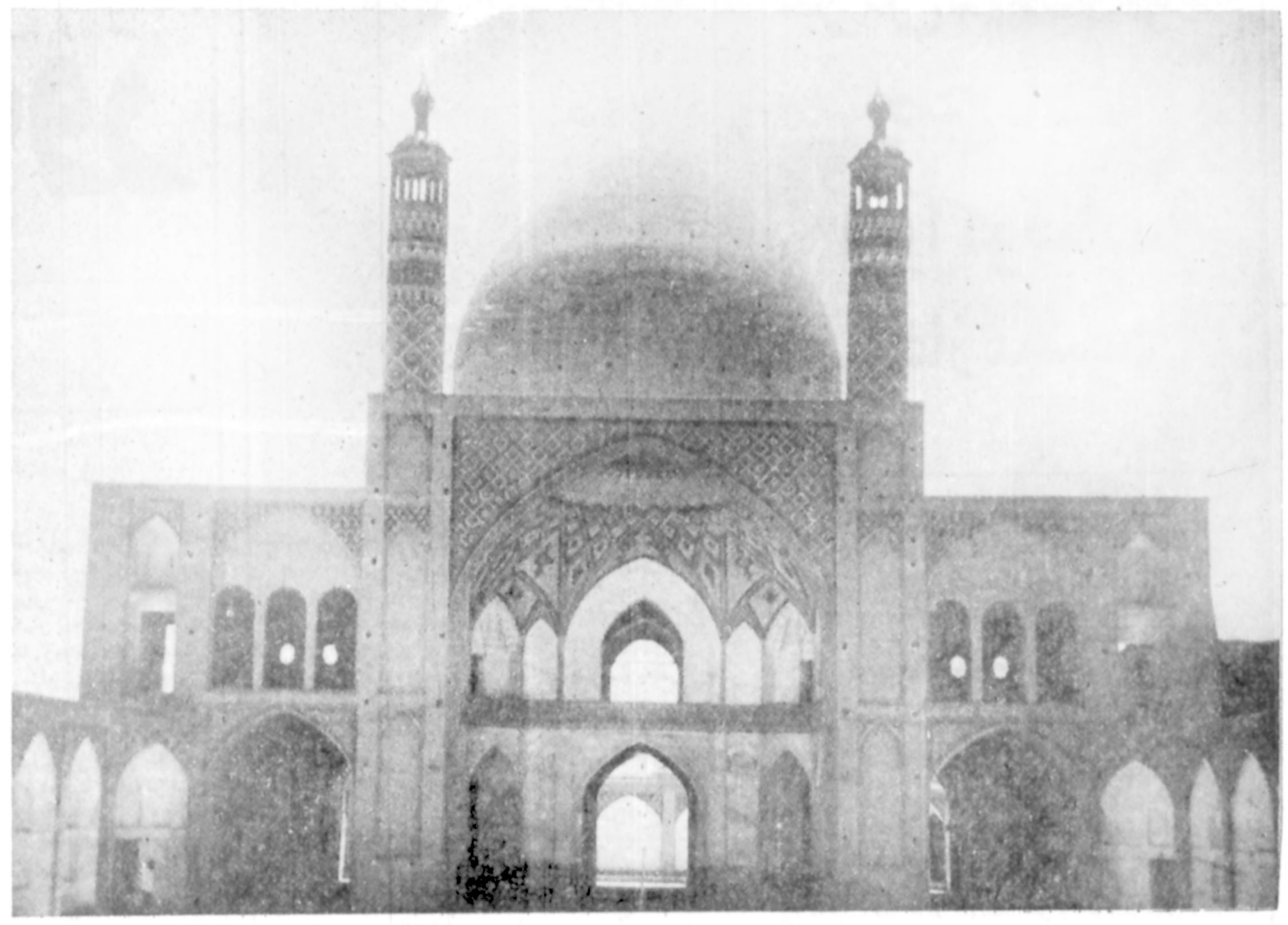

رمضان، ماه راه جستن به پیشگاه علی (ع)

در فضائل و مناقب امیرالمؤمنین علی «ع» و مقام والای آن حضرت سخن بسیار گفته شده و هر کس بزبانی و بیانی به مدیحه گوئی مولای متقیان علی «ع» پرداخته است.

اما سرایندهٔ لذت جوی عرب «ابونواس» در مدیحه سرائی علی (ع) بالبداهه سخنانی سروده و حقیقتی را در زبان عرب به نظم کشیده که کمتر سخنگو و سراینده‌ای باین نکتهٔ عارفانه و عاشقانه اشاره دارد...

ابونواس شاعر مشهور قرن دوم هجرت ـ شاعر دربار **هارون‌الرشید**، شاعر زن و شراب، شاعر ساحر و غوغاگری که دنیای ادب را در عربستان بهم پیچیده بود.

شاعری که جز بخاطر لذت و جزدربهای سیم و زر سخن نمی گفت. روزی در محفلی از **امیرالمؤمنین علی بن ابی‌طالب (ع)** یاد کرد و آهی کشید و گفت: **علی!**

شخصیت هائی که در آن محفل با **حسن بن هانی**، یعنی همین **ابونواس**، همنشین بودند، بیاد **علی (ع)** تکانی خوردند و هر کدام باندازهٔ ذوق و شوقی که داشتند از ابوالائمه **امیرالمؤمنین علی (ع)** تمجید و تقدیس کردند.

در این هنگام گوینده‌ای به **ابونواس** گفت:

ـ تو که با قدرت سخن، گیتی پهناور را تسخیر کرده‌ای، تو که در انشای اشعار کار را به سحر و اعجاز کشانیده‌ای، نمیخواهی از **علی** یاد کنی؟ نمیخواهی به ثنای **علی (ع)** لب بگشایی؟ راستی یا ابونواس در حق **علی (ع)** مدیحه‌ای نخواهی ساخت؟

ابونواس اندکی فکر کرد و در آن هنگام این شعرها را بالبداهه سرود:

قیل لی قل فی علیٍّ مدحةً
مدحةً یخمد نارا مؤصدة
قلت لا اقدم فی مدح امرء
حار ذو اللب الی ان عبده
والنبی المصطفی قال لنا
لیلة المعراج لما صعده
وضع الله علی کتفی یدا
فاحس القلب من ان برده
و علی واضع اقدامه
فی محل وضع الله یده!

اینک معنای انچه **ابونواس** گفت:

گفته شد که علی (ع) را بشعر ستایش کن
ستایش **علی (ع)** لهیب قلب را فرو می نشاند.
گفتم. دربارهٔ این مرد چه بگویم؟ که:
مردم خردمند را ابتدا به حیرت و بعبادت خود واداشت.

رسول اکرم بما چنین فرمود:

در شب معراج، هنگامی که به آسمانها عروج داد، پروردگار متعال بر شانه ام دستی گذاشت، و علی بن ابیطالب (ع) در روز فتح مکه در خانه کعبه، بر همانجا پا گذاشت که پروردگار من دست خود را نهاده بود.

امام شافعی، شیخ سنت و پیشوای جماعت مردی که یک فرقه عظیم از فرقه های چهارگانه ملت اسلام را هدایت میکند، در فضیلت علی (ع) سخنی می گوید که علمای امامیه رضوان الله علیهم این سخن راغلو و گزاف می شمارند و روا نمیدارند علی علیه السلام را تا این این پایه بستایند.

امام شافعی که خود پیرو سنت است عاشقانه و حتی عابدانه از**علی (ع)** یاد میکند.

وی می گوید:

لو ان المرتضی ابدی محله
لخر الناس طرا سجدا له
و مات الشافعی و لیس یدری
علی ربه ام ربه الله!؟

انچه امام **شافعی** گفت:

اگر **علی مرتضی (ع)** خود را آن طور که بود نشان میداد،
مردم جهان همه در برابرش سر سجده بر زمین میگذاشتند.

***

علی ای همای رحمت، تو چه آیتی خدا را؟
که به ما سوافکندی، همه سایهٔ هما را
دل اگر خداشناسی، همه در رخ **علی** بین
به **علی** شناختم من، بخدا قسم خدا را
بخدا که در دو عالم، اثر از فنا نماند
چو **علی** گرفته باشد، سرچشمه بقا را
برو ای گدای مسکین، در خانه **علی** زن
که نگین پادشاهی، دهد از کرم گدا را
بجز ازعلی که گوید به پسر که: قاتل من
چو اسیر تست، اکنون به اسیر کن مدارا!

علی امیرالمؤمنین علیه السلام در قرآن

خداوند در قرآن مجید میفرماید: «ای اهل ایمان مبادا کافران را بدوستی گرفته و مؤمنان را رها کنید» سوره نساء آیه ۱۴۴

حضرت امام محمد باقر علیه السلام میفرماید: «مراد از مؤمنین علی بن ابیطالب «ع» است»

مناقب ابن شهر آشوب
جلد ۲ صفحه ۹

دعای روز نهم ماه مبارک رمضان

اللهم اجعل لی فیه نصیبا من رحمتک الواسعة
واهدنی فیه لبراهینک الساطعة وخذ بناصیتی
الی مرضاتک الجامعة بمحبتک یا امل المشتاقین

ساعات شرعی

سه شنبه دهم ماه مبارک رمضان

توپ سحر ساعت ۴ و ۱۳ دقیقه
طلوع آفتاب ساعت ۵ و ۵۰ دقیقه
ظهر شرعی ساعت ۱۲ و ۴۰ دقیقه
توپ افطار ساعت ۱۹ و ۴۴ دقیقه

بجز از علی که آرد پسری ابوالعجائب
که علم کند بعالم شهدای کربلا را
نه خدا توانمش خواند، نه بسر توانمش گفت
متحیرم چه نامم شه ملک لافتی را؟!
بدو چشم خون فشانم، هله ای نسیم رحمت
که زکوی او غباری، بمن آر توتیا را
چو بدوست عهد نبود، زمیان پاکبازان
چو «علی» که میتواند که بسر برد وفارا؟

استاد فکر و شعر محمد حسین **شهریار** در سال ۱۳۲۳ این قطعه لطیف را الهام گرفته و به شیوائی سروده است.

و اکنون قطعه‌ای دیگر از شاعر دیگری که با وجد و حال تازه‌ای نام **علی مرتضی (ع)** را به زبان آورده و از معشوق خود یاد کرده است

عباس شهری، شاعر گرانمایهٔ معاصر، چنین سروده است:

بجز از **علی** نباشد، بجهان گره گشایی
طلب مدد از او کن، چو رسد غم و بلائی
چوبکار خویش مانی، در رحمت علی زن
بجز او بزخم دلها، ننهد کسی دوائی
بشناختم خدا را، که شناختم **علی** را
بخدا نبرده‌ای پی، اگراز علی جدایی
نظری بلطف و رحمت، بمن شکسته دل کن
که تو یار دردمندی، که تو یار بینوایی
زولای او بزن دم، که رها شوی زهر غم
سرکوی او مکان کن، بنگر که در کجایی
همه عمر همچو شهری، طلب مدد از او کن
که بجز **علی** نباشد، بجهان گره گشایی.

مجالس سخنرانی

خطباء و دانشمندان اسلامی

✱ **دکتر عبدالرضا حجازی**
مسجد آذربایجانیها بازار از ساعت ۲ الی ۳ بعد از ظهر
مسجد حضرت امیر (ع) امیر آباد از ساعت ۱۰ الی ۱۱ بعد ازظهر
مسجد حضرت امام حسین (ع) میدان فوزیه از ساعت ۱۱ الی ۱۲ بعداز ظهر
مکتب الحسین (ع) از ساعت ۱۲ الی ۱ بعد از نیمه شب
نوحه سرایان از ساعت ۱ الی ۲ بعد از نیمه شب

✱ **آقای حاج شیخ محمد تقی مجتهدزاده**
مسجد علوی رباط کریم از ساعت ۱/۵ الی ۲/۵ بعد از ظهر
مسجد رضوان ثریا از ساعت ۹/۵ الی ۱۰/۵ بعد از ظهر

✱ **آقای حاج سیدابوالقاسم شجاعی**
مسجد حاج ابوالفتح میدان شاه از ساعت ۱ الی ۲ بعد از ظهر
مسجد علوی سیروس از ساعت ۹/۵ الی ۱۰/۵ بعد از ظهر
حسینیه اتفاقیون مولوی از ساعت ۱۰/۵ الی ۱۱/۵ بعد از ظهر

✱ **آقای حاج شیخ حسین اشرف کاشانی**
مسجد سراج الملک خیابان امیرکبیر از ساعت ۱ الی ۲ بعد از ظهر
مسجدالرحمن خیابان زاهدی از ساعت ۲ الی ۳ بعد از ظهر
مسجدالحسین (ع) شوش شرقی از ساعت ۸ الی ۹ بعد از ظهر
حسینیه کربلائیها چهار راه گلوبندک از ساعت ۱۰ الی ۱۱ بعد از ظهر

✱ **آقای دکتر حشمت الله مقصودی**
مسجد امام صادق (ع) از ساعت ۱/۵ الی ۲/۵ بعد از ظهر
مسجد امام رضا آپادانا از ساعت ۹/۵ الی ۱۰/۵ بعد از ظهر
مکتب انصار از ساعت ۱۱ الی ۱۲ بعد از ظهر

✱ **آقای دکتر عباس کبیری**
مسجد فروتن میدان خراسان از ساعت ۱/۵ الی ۲/۵ بعد از ظهر
مسجد باب الحوایج خیابان بابائیان از ساعت ۹/۵ الی ۱۰/۵ بعد از ظهر
مسجد الزهرا (س) از ساعت ۱۰/۵ الی ۱۱/۵ بعد از ظهر

✱ **آقای حاج شیخ محمد مقدسیان**
مسجدالحسین شوش شرقی از ساعت ۱/۵ الی ۲/۵ بعد از ظهر
مسجد امیرالمومنین (ع) مهرآباد از ساعت ۹/۵ الی ۱۰/۵ بعد از ظهر
حسینیه نوحه سرایان از ساعت ۱۱ الی ۱۲ بعد از ظهر

✱ **آقای حاج مصطفی دیباجی**
مسجد امام مجتبی (ع) سه راه تخت جمشید از ساعت ۹/۵ الی ۱۰/۵ بعد از ظهر
مسجد اولیاء دامپزشکی از ساعت ۹/۵ الی ۱۰/۵ بعد از ظهر

✱ **آقای سید عبدالرسول حجازی**
مسجد بزرگ قنات اباد خیابان مولوی از ساعت ۱/۵ الی ۲/۵ بعد از ظهر
مسجد قندی خیابان خانی آباد از ساعت ۱۲ الی ۱ بعد از نیمه شب

✱ **آقای سید رسول موسوی**
مسجد جامع اوین از ساعت ۱/۵ الی ۲/۵ بعد از ظهر
مسجد محمدی میدان خراسان خیابان ولیعهد ۹ الی ۱۰ بعد از ظهر
مکتب السجاد امیریه ۱۰ الی ۱۱ بعد از ظهر
مکتب امام حسن مجتبی ۱۱ الی ۱۲ بعد از ظهر

✱ **آقای حاج شیخ محمد خندق آبادی**
مسجد امام حسین (ع) خیابان هاشمی از ۱/۵ الی ۲/۵ بعداز ظهر
مسجد حضرت محمد (ص) چهاردستگاه ۹/۵ الی ۱۰/۵ بعداز ظهر
مسجد امام رضا (ع) خیابان خاوران ۱۱ الی ۱۲ بعد از ظهر

✱ **آقای حاج شیخ عبدالحمید ولوی**
مسجد بنی هاشم گرگان از ساعت ۱/۵ الی ۲/۵ بعد از ظهر
مسجد خراقانیها از ساعت ۹/۵ الی ۱۰/۵ بعد از ظهر
مسجد اکباتان از ساعت ۱۰/۵ الی ۱۱/۵ بعد از ظهر

✱ **آقای سید محمدعلی غروی**
مسجد علی (ع) آذربایجان از ساعت ۱/۵ الی ۲/۵ بعد از ظهر
مسجد مهدیه ارواحنافداه غیاثی از ساعت ۹/۵ الی ۱۰/۵ بعد از ظهر
مسجد امام رضا (ع) آرامگاه از ۱۰/۵ الی ۱۱/۵ بعد از ظهر
مسجد جامع کن از ساعت ۱ الی ۲ بعد از نیمه شب

✱ **آقای محمد علی شاه آبادی**
مسجد حضرت سجاد (ع) خیابان شاه از ساعت ۱/۵ الی ۲/۵ بعد از ظهر
مسجد نوروز زاده بی سیم از ساعت ۹/۵ الی ۱۰/۵ بعد از ظهر
حسینیه قمربنی هاشم خوش از ساعت ۱۰/۵ الی ۱۱/۵ بعد از ظهر

✱ **آقای دکتر سیدرضا هاشمی نجف آبادی**
مسجد امام زمان ارواحنافداه آیزنهاور از ساعت ۱/۵ الی ۲/۵ بعد از ظهر
مسجد جامع ضرابخانه از ساعت ۹/۵ الی ۱۰/۵ بعد از ظهر
حسینیه بنی فاطمه (س) سرچشمه از ساعت ۱۰/۵ الی ۱۱/۵ بعد از ظهر
مسجد رسول اکرم (ص) چهار راه اناری از ساعت ۱۱/۵ الی ۱۲/۵ بعد از ظهر

دعای مشترک ماه رمضان بعداز نماز خوانده شود:

یا علیُّ یا عظیمُ یا غفورُ یا رحیمُ انت الربُّ العظیمُ الذی
لیس کمثله شیءٌ وهو السمیع البصیر وهذا شهرٌ عظّمته وکرّمته
وشرّفته وفضّلته علی الشهور وهو الشهر الذی فرضت صیامه
علیّ وهو شهر رمضان الذی انزلت فیه القرآن هدیً للناس
وبیّناتٍ من الهدی والفرقان وجعلت فیه لیلة القدر وجعلتها
خیراً من الف شهرٍ فیا ذا المنّ ولا یُمنّ علیک مُنّ علیّ بفکاک
رقبتی من النار فیمن تمنّ علیه وادخلنی الجنة برحمتک یا ارحم
الراحمین

دعای مخصوص افطار به روایت از حضرت امیرالمومنین علیه السلام

حضرت امیرالمؤمنین علیه السلام هرگاه میخواست افطار کند می گفت بسم الله
اللهم لک صمنا وعلی رزقک افطرنا فتقبل منا انک انت
السمیع العلیم

مبطلات روزه

حضرات مراجع عالیقدر تقلید جهان تشیع مبطلات روزه را نه چیز دانسته و دررساله های علمیه خود عنوان فرموده‌اند.

۱ـ خوردن و آشامیدن
۲ـ جماع
۳ـ استمناء
۴ـ دروغ بستن به خدا و پیغمبر و جانشینان پیغمبر (ص)
۵ـ رساندن غبار غلیظ به حلق
۶ـ فروبردن تمام سردرآب
۷ـ باقیماندن برجنابت و حیض و نفاس تا اذان صبح
۸ـ اماله کردن با چیزهای روان
۹ـ قی کردن

هموطن عزیز:

شما که به عللی از برگزاری مراسم ماه مبارک رمضان معذور هستید و نمی توانید روزه بگیرید، برای تعظیم شعائرمذهبی و احترام به قانون اسلامی، از تظاهر به روزه خواری خودداری بفرمائید

صندلهای اُتافوکو با استقبال مردم سراسر جهان مواجه شده

ار وقتی دانشمندان جهان بی بردند که پا مثل طب مستقیما" با تمام نقاط بدن ارتباط دارد، اهمیت حیاتی رابطه پا با سلامت جسم روزبروز بیشتر شد تاحدیکه شعار "پای شما قلب دوم شما" در زبان بر سر زبانها جاری شدو توجه مردم سراسر جهان را نیز باین واقعیت جلب کرد.

صندل اتافوکو با توجه به همین نکته مهم، برای راحتی هر چه بیشتر پا و درنتیجه سلامت تمام بدن شما ساخته شده.

صندل اتافوکو بافرو رفتگیها و برجستگیهای کاملا" متناسب با کف پا ارتباط حساس پای شما مواظبت کرده در نتیجه راحتی وسلامت تمام بدن شما را بخوبی تامین میکند.

صندل اتافوکو دارای قابلیت ارتجاع مخصوصی است که فشار بدن بروی پا را به حداقل کاهش میدهد و هنگام راه رفتن به شما آرامش میبخشد.

اینها وبسیاری از امتیازات برجسته دیگر دلیل استقبال بی‌نظیر مردم سراسرجهان ازصندل اتافوکواست که درراحتی پای شماودرنتیجه سلامت تمام بدن شمابی نهایت موثر است.

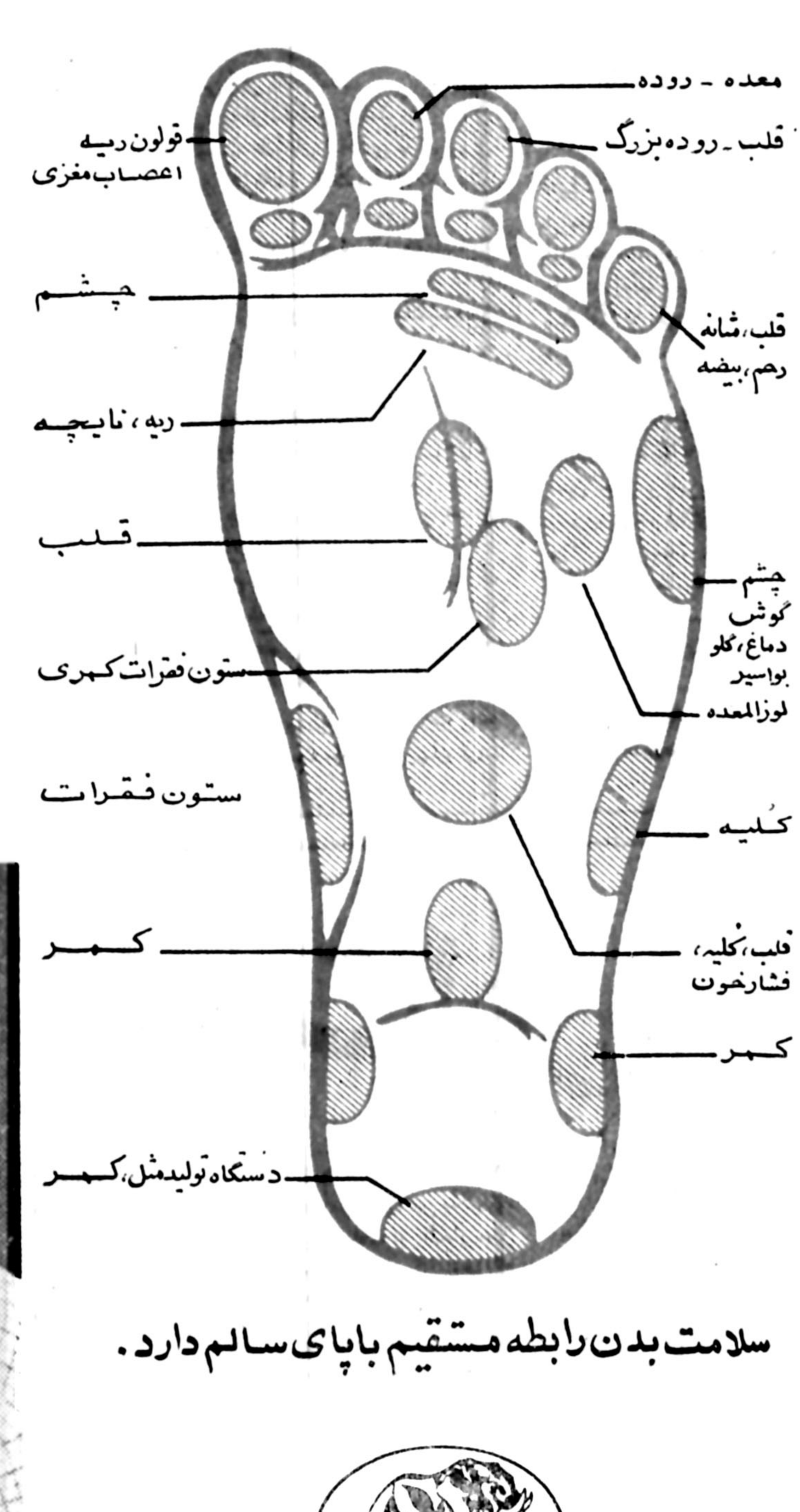

پای شما قلب دوم شما

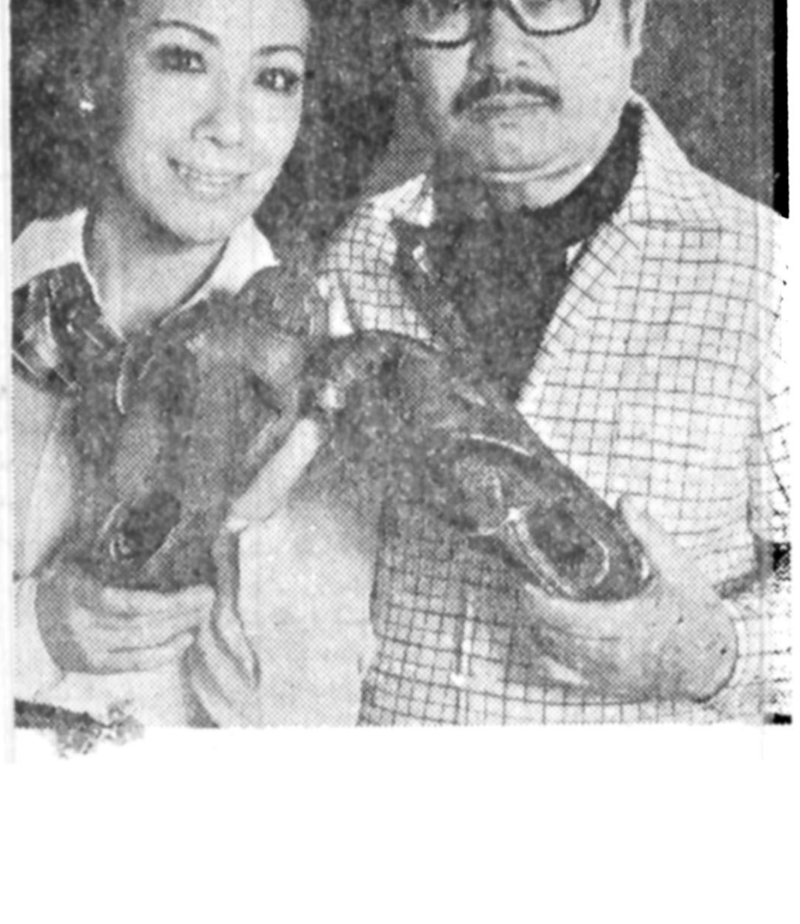

سلامت بدن رابطه مستقیم با پای سالم دارد.

کفش ملی
مسئول پای شماست

فرتوب FERTUBE تجربه وکارائی سالیان ممتد مهندسین ما درخدمت شما است

بدون صرف هزینه و وقت منظور خود را به ما اطلاع دهید تا مناسبترین و با صرفه‌ترین طریقه را به شما پیشنهاد کنیم. انواع متنوع و مختلف استانداردهای پیش ساخته اسکلت و ساختمان فلزی از لوله فولادی فرتوب حلال مشکلات ساختمانی شما است.

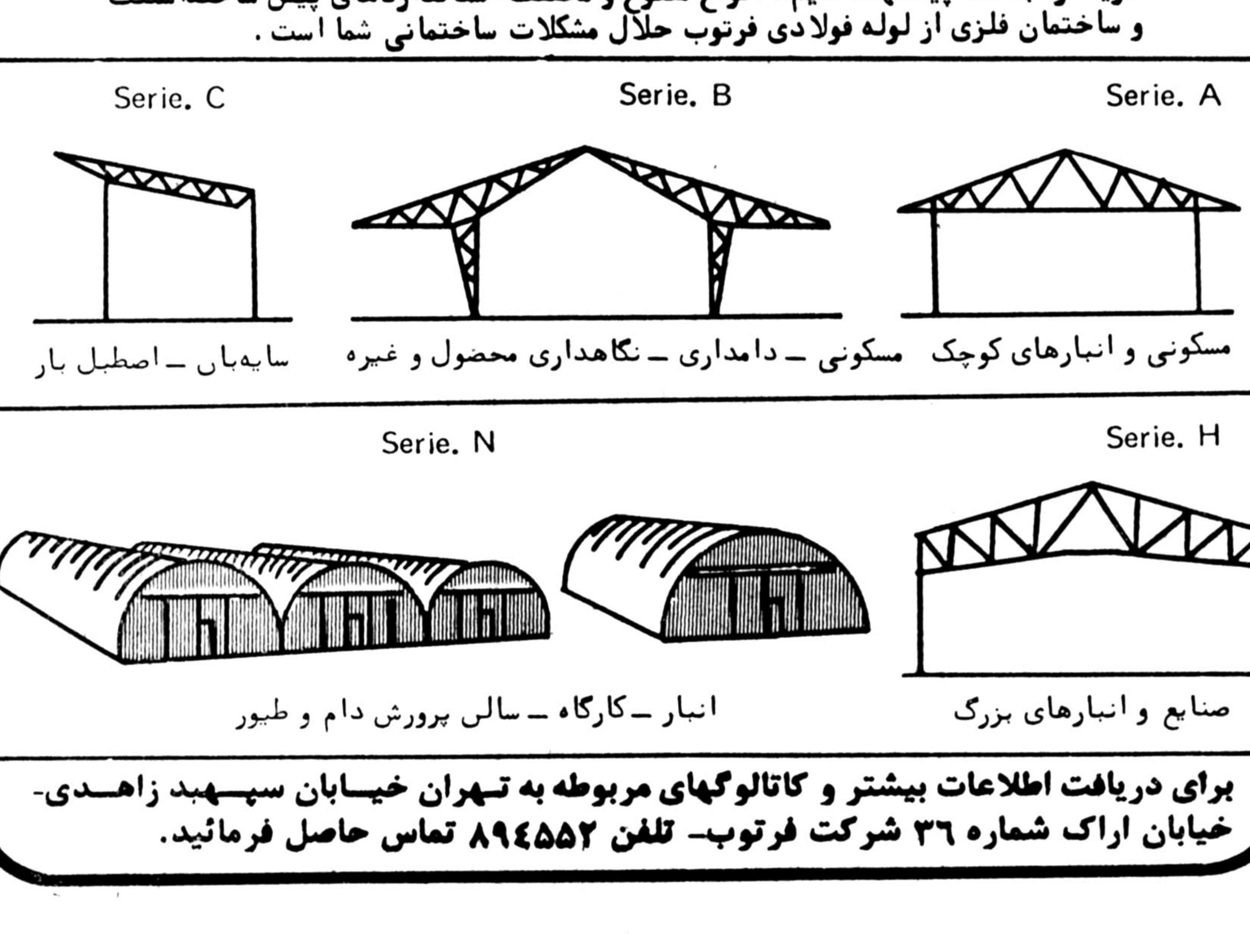

برای دریافت اطلاعات بیشتر و کاتالوگهای مربوطه به تهران خیابان سپهبد زاهدی ـ خیابان اراک شماره ۳۶ شرکت فرتوب ـ تلفن ۸۹۴۵۵۲ تماس حاصل فرمائید.

فرانس پرس

۲ قدرت بزرگ خاور دور باهم متحد شدند

جنگ دهها ساله چین و ژاپن پایان یافت

چهل و یک سال و سی و شش روز پس از آغاز جنگ چین و ژاپن، پکن و توکیو با امضای یک قرارداد صلح و دوستی به اختلافها و کدورتهای دیرین خود پایان دادند. درتاریخ معاصر این نخستین بار است که چنین روابط نزدیک و صمیمانه‌ای بین دوقدرت بزرگ آسیا برقرارمیشود.

از هنگام جنگ چین و ژاپن و پس از آنکه ژاپن درسال ۱۸۹۵ جزیره فرمز (تایوان) را ضمیمه خاک خود کرد رهبران توکیو با استفاده از هرج و مرج داخلی چین مناطق نفوذ و امتیازات خودرا درآن کشورگسترش دادند.

پس از جنگ اول جهانی کنفرانس صلح نتوانست امتیازهایی را که ژاپن درچین بدست اورده بود پس بگیرد و از این رو احساسات ضد ژاپنی فوق‌العاده تندی درچین بوجود آمد. درسال ۱۹۳۱ انفجاری درخط آهن منچوری که کنترل آن را ژاپن دردست داشت روی داد و سبب شد که یکسال بعد ژاپنی ها سراسرمنچوری را اشغال کرده و کشور «منچوکو» را تاسیس کنند. درسال ۱۹۳۷ درپی یک حادثه تیراندازی درنزدیکی پکن جنگ چین و ژاپن آغاز شد که تاسال ۱۹۴۵ ادامه داشت. دراین جنگ ۴۵۰ هزارنفراز ارتش ژاپن کشته شدند و ۹ میلیون نفراز نظامیان و غیرنظامیان چینی قربانی شدند. پس از پیروزی کمونیستها درچین، دو همسایه بزرگ درمدت یک ربع قرن عملا یکدیگررا ندیده می گرفتند. با اینحال مبادله بازرگانی از سال ۱۹۵۰ بین چین و ژاپن آغاز شده بود. درماه سپتامبر ۱۹۷۲ هفت ماه پس از دیدارنیکسون از پکن «کاکوئی تاناکا» نخست وزیر وقت ژاپن برای عادی کردن مناسبات دو کشور، پایان دادن به حالت جنگ و برقراری روابط دیپلماتیک به پایتخت چین رفت. از آن پس مبادلات بازرگانی و همکاری میان دو کشور روبه توسعه گذاشت. امروزه ژاپن بیش از هروقت دیگربه منابع معدنی و انرژی‌زای چین نیازدارد و درعین حال چین نیز به تکنولوژی و کارشناسان ژاپن نیازمند است.

بهمین سبب محافل بازرگانی ژاپن از امضای قرارداد صلح میان دو کشور با خرسندی کامل استقبال کردند. اما محافل سیاسی توکیو مدتها درباره امضای یک قرارداد دوستی میان پکن و توکیو درشک و تردید بودند تا اینکه نخست وزیر ژاپن توانست موافقت رهبران حزب حاکم لیبرال دمکرات را برای امضای این قرارداد بدست بیاورد و به آنها اطمینان داد که ژاپن درکشمکش چین و شوروی مداخله نخواهد کرد.

ماده مربوط به «مبارزه با برتری طلبی» یک قدرت ثالث درمنطقه که چینی ها اصرارداشتند درقرارداد گنجانده شود سه سال امضای پیمان صلح ژاپن و چین را به تاخیرانداخت. روشن است که منظور چینی ها از «برتری طلبی قدرت ثالث» شوروی است. ژاپن سرانجام موافقت کرد ماده مربوط به ضدبرتری‌طلبی درقرارداد قیدشود و درعوض چینی ها نیز متقابلا موافقت کردند که ژاپن درخارج کشمکش های چین و شوروی باقی بماند.

درماده «ضدبرتری طلبی» تصریح شده است که قرارداد روابط دو کشور امضاء کننده را با کشورهای ثالث تغییر نخواهد داد. حالت جنگ بین چین و ژاپن از جنبه قضایی پس از مبادله اسناد مصوب قرارداد دو کشور پایان‌می یابد. اما از جنبه دیپلماتیک از شش سال پیش مناسبات دو کشور بحال عادی درآمده است. اعلامیه مربوط به برقراری روابط دیپلماتیک میان چین و ژاپن در ۲۹ سپتامبر ۱۹۷۲ درپکن بامضاء رسید.

درهمین اعلامیه چین رسما از درخواست خسارات جنگی از ژاپن «بخاطردوستی ملت های چین و ژاپن» چشم پوشید.

درماه فوریه گذشته نیز یک قرارداد بازرگانی ۲۰ میلیارددلاری بین دو کشور امضاء شد. بموجب این قرارداد چین درعوض تحویل ذغال و نفت از کارخانه ها و تکنولوژی پیشرفته ژاپن استفاده میکند.

یک هیات بازرگانی چین هفته آینده برای بازدید از کارخانه های آلومینیوم سازی ژاپن بان کشور خواهد رفت. وزیرصنایع و بازرگانی ژاپن نیز روزیازدهم سپتامبربرای مذاکره درباره توسعه مبادلات بازرگانی و همکاری فنی دو کشور بویژه درزمینه انرژی اتمی عازم پکن خواهدشد. درعوض باحتمال زیادهمکاری اقتصادی ژاپن و شوروی بحال رکوددرخواهد آمد. دراوایل ماه اوت شوروی بطورقطع امضای قرارداد ماهی‌گیری را با ژاپن بتاخیرانداخت. درحال حاضرتنها طرح مشترک بزرگ ژاپن و شوروی بهره برداری از منابع گاز طبیعی سیبریه شرقی است. شوروی فروش سالانه ده میلیاردمکعب گاز طبیعی را به ژاپن و آمریکا بمدت ۲۵ سال پیشنهاد کرده است.

دولت های ژاپن و شوروی درسال ۱۹۵۶ بحالت جنگ میان دو کشور پایان دادند، اما هنوز قرارداد صلح امضاء نکرده اند.

مذاکرات مربوط به امضای قرارداد صلح میان ژاپن و شوروی بعلت اختلاف دو کشوربر سرمالکیت چهارجزیره کوریل با ین بست روبرو شده است. شوروی پس از جنگ دوم جهانی این چهارجزیره را اشغال کرده و حاضرنیست آنها را به ژاپن بازگرداند.

قراردادصلح و دوستی ژاپن چهارمین قرارداد صلح درجهان است که پس از پایان جنگ جهانی دوم بامضاء رسیده است. سه قرارداددیگر عبارتند از:

ـ قرارداد پاریس (دهم فوریه ۱۹۴۷) که بین کشورهای عضو سازمان ملل متحد از یکسو، ایتالیا، رومانی، بلغارستان، مجارستان و فنلاند از سوی دیگر امضاء شد.

ـ قرارداد سانفرانسیسکو (۸ نوامبر ۱۹۵۱) بین سازمان ملل متحد (به استثنای شوروی) و ژاپن.

ـ قرارداد استقلال اتریش (۱۵ مه ۱۹۵۵).

هواکوفنگ رهبر حزب کمونیست چین خود را برای انجام دادن سفرهایی آماده میکند که بزودی او را تبدیل به میهمان رسمی رهبران رمانی و یوگسلاوی خواهد کرد و این دیدارها نقاط اوج مانورهایی خواهند بود که چین از ماهها پیش بصورت تعرضی دیپلماتیک با هدف نهایی خنثی کردن نفوذ اتحاد شوروی دربخشی از اروپای خاوری آغاز کرده است. از ۲۰ سال پیش که شکاف میان چین و شوروی خودنمایی کرد این اولین سفررسمی است که بوسیله یکی از رهبران طرازاول چین درخارج از قلمرو نفوذ پکن درآسیا انجام خواهد گرفت.

«هوا» قراراست سفرهایش را روز چهارشنبه آینده باواردشدن به بوخارست آغاز کند، درحالیکه موعد حرکت وی از پکن و اینکه دیدارهایش را ازرمانی و یوگسلاوی دقیقا طبق کدام برنامه انجام خواهد داد تازمان تحریرشدن این سطور از طرف منابع رسمی پکن اعلام نشده است. رهبرحزب کمونیست چین بهرحال قراراست درایران کشوری که دارای روابط بسیار حسنه دیپلماتیک با پکن است، نیز توقفی داشته باشد.

سفرهواکوفنگ به رومانی و یوگسلاوی درزمانی تدارک شده که دیپلماسی چین پرتحرب و جوش ترین روزهای خود را میگذارند. تنها چند روز پیش درپکن اعلام شده است که چین و لیبی موافقت کرده‌اند با یکدیگر روابط دیپلماتیک برقرارکنند ـ و از این بسیارمهمتر ـ قراراست که ظرف آخرین روزهای قبل از عزیمت هواکوفنگ به مقصد بوخارست و بلگراد، پیمان صلح و دوستی چین و ژاپن بعد اززمان درازی که صرف انتظارکشیدن برای آن شده است به امضاء برسد. تمام خبرگان سیاسی اتفاق نظردارند که هم برقراری روابط دیپلماتیک با حکومت سرهنگ قذافی و هم مخصوصا انعقاد پیمان دو جانبه صلح و دوستی بین پکن و توکیو پیروزیهای تازه‌ای هستند که بایددرنبرد دیپلماتیک مسکو و پکن به حساب چینی ها گذاشته شود.

دیدار «هوا» از رومانی و یوگسلاوی درعین حال متعاقب جنگ لفظی چندین ماهه‌ای میان چین و شوروی به عمل می آید که درخلال آن تشنجات روابط پکن با مسکو ـ و کوبا ووینتنام که درچشم رهبران چین عوامل القاء کننده نفوذ شوروی شمرده میشوند، بسیار افزوده شده است.

رومانی تحت رهبری رئیس جمهورش نیکلای چائوشسکو، یکی از قدیمی ترین متحدان چین درارو پای خاوری است و سفری که در ماه مه سال جاری بوسیله چائوشسکو به پکن انجام گرفته بیش از پیش برقوام پیوندهای بوخارست و پکن افزوده است. چین و رومانی درپایان همان دیدارقرارداد جدیدی برای همکاریهای درازمدت اقتصادی و فنی امضاء کرده اند که روابط آنها را بیش از هرزمان دیگر استحکام بخشیده است.

درپایان ژوئن گذشته هنگامیکه «گئورگ اوپریا» معاون نخست وزیر رومانی با «هوا» درپکن ملاقات کرد رئیس حزب کمونیست چین صحبت از چشم‌اندازهای پهناوری به میان آورد که طبق گفته وی با بسط دامنه همکاریهای سیاسی و اقتصادی دو کشور درروابط آنها برای آینده گشوده شده‌اند.

درژوئن گذشته درهمان حال که هیئت های نظامی چینی از کشورهای اروپای غربی و آمریکا دیدن میکردند. دو هیئت نظامی دیگر نیز از پکن راه پایتختهای رومانی و یوگسلاوی را درپیش گرفتند.

چین بطوریکه دیپلماتهایش درارو پا میگویند بنحوی خاص از فزونی تعداد تانکهای شوروی درارو پای شرقی نگران است ووجود این تانکها را به چشم جدی ترین خطری که درکمین امنیت اروپای غربی و صلح سراسرجهان است نگاه میکند. اکنون که هواکوفنگ برای رفتن به رومانی و یوگسلاوی آماده میشود، درپکن پیش‌بینی میکنند که مسائل مهم استراتژیکی نظیراستقرارتعداد عظیم تانکهای روسی درارو پای شرقی جزء مهمترین موضوعاتی خواهد بود که بین رئیس حزب کمونیست چین و رهبران دولتهای بوخارست و بلگراد مورد بحث قرارخواهد گرفت. علاوه براین انتظارمیرود که «هوا» با چائوشسکو و مارشال تیتو درباره مساله احزاب کمونیست اروپایی نیز گفتگو کند.

شواهد بسیاری را میتوان سراغ گرفت که نشان میدهند رهبران چین رفته رفته با علاقه‌ای نوظهور به حرکات کمونیسم باصطلاح «اروپایی» ـ یعنی احزابی که سابقا درپکن دارای صفاتی سراسرآلوده به نفوذ و استیلای شوروی شناخته میشدند ـ نگاه میکنند. از طرف دیگر معروف است که چائوشسکو ازدیرباز ایفا کننده نقشی چون یک «واسطه» دایمی بین احزاب کمونیست چین و ایتالیا بوده و حتی یکبارپیشنهاد رهبران کمونیستهای ایتالیایی را که مشتاق فتح باب مذاکراتی دو جانبه با حزب کمونیست چین بودند به رهبران این کشور ارائه داده است. به این پیشنهاد تاکنون پاسخی از طرف چینی ها داده نشده است.

سفرهای هواکوفنگ به رومانی و یوگسلاوی درعین حال تائیدی تازه برای حضوردیپلماتیک چین درمنطقه بالکان ـ درزمانی خواهد بود که البانی دیگر برای پکن چیزی بیش از یک خاطره نیست. همه سیاستمداران آشنا به امور بالکان امروز اتفاق دارند که گسیختگی پیوندهای گذشته بین «تیرانا» و «پکن» اکنون دارای خصلت بی چون و چرای مطلقی است که دیگر هیچ نوع امکان ترمیم شدن دوباره‌ای را نیز نمیتوان برای آن به تصور درآورد.

این شکاف مدت کوتاهی بعد از نزدیکی خیره کننده چین و یوگسلاوی میان تیرانا و پکن پدیدآمده است و سفری که «هوا» تا چند روز دیگر به بلگراد انجام خواهد داد، آخرین مرحله درتکوین این نزدیکی خواهد بود.

نیویورک هرالد تریبون

تعرض دیپلماتیک چین با سفر هواکوفنگ آغاز میشود

رویتر

رازی که پس از ۲۹ سال فاش شد

چوئن لای نمیخواست ازشوروی کمک بگیرد!

لیبرالهای چین، در آستانه شکست کامل چیانکایشک، خواهان دوستی با امریکا بودند

مدارک واسنادی که پس از سی سال، اخیرا وسیله وزارت امور خارجه آمریکا انتشار یافته نشان میدهد که درسال ۱۹۴۹ وبه فاصله کمی از پیروزی کامل نیروهای مائوتسه تنگ درچین، چوئن لای نخست وزیر پیشین چین بطور پنهانی کوشید تا شاید بتواند آمریکا را مجاب به ارائه کمک های اقتصادی وفنی به چین کند.

این مطلب شگفت‌آور شنبه هفته جاری درمدارک منتشره توسط وزارت امور خارجه آمریکا افشاء شد. انتشار این اسناد سالها بخاطر مخالفت سیاستمداران آمریکائی طرفدار تایوان به تعویق افتاده بود، زیرا درلابلای این اسناد مطالب متعددی می‌توان یافت که ثابت می کند دولت چیانکایشک در ماههای قبل از فرارنهایی به جزیره تایوان یک رژیم فاسد ونالایق بود

در پی سفر تاریخی ریچارد نیکسون به چین که دوران جدیدی را در مناسبات خارجی آمریکا آغاز کرد، وزارت خارجه آمریکا مایل نبود این اسناد را در طول حیات چوئن لای منتشر کند. نام این مجموعه اسناد «روابط خارجی آمریکا درسال ۱۹۴۹ ـ فصل هشتم چین» بوده است وشامل گزارشی از ادموند کلاب سرکنسول سابق آمریکا درپکن است که چوئن لای برای جلب کمک آمریکا با او تماس برقرارکرده بود.

چوئن لای که تا هنگام فوت ـ در سال ۱۹۷۶ ـ نخست وزیر چین بود، ابتدا از طریق یک فرد مورد اطمینان برای ادموند کلاب پیغامی فرستاد وکسی که به ملاقات کلاب رفت، «تیچال کتون» روزنامه نویس استرالیایی بود که روز اول ماه ژوئن سال ۱۹۴۹ با کلاب دیدار کرد.

دراَن تاریخ کمونیست ها که چند ماه بعد قدرت را درچین به دست گرفتند دچار دودستگی شده بودند وگروهی افراطی ودسته‌ای لیبرال خوانده میشدند.

چوئن لای که از طرف لیبرالها سخن می گفت عقیده داشت، از آنجا که خسارات وارده به شوروی درجنگ دوم به این کشور امکان کمک به چین را نمیدهد بهتر است از آمریکا تقاضای کمک کنیم.

دراَن تاریخ جوابی با تصویب پرزیدنت ترومن تهیه شده بود که دراَن گفته میشد آمریکا خواهان مناسبات دوستانه با چین است، ولی ابتدا لازم است اطمینان یابد که رفتار چین با گفتار آن هماهنگ است، ولی این پاسخ هرگز به چوئن لای داده نشد.

ادموند کلاب درگزارش خود به واشنگتن نوشت چوئن لای می‌گوید: افراطیون حزب کمونیست خواهان اتحادی با شوروی هستند که شبیه اتحاد موجود بین آمریکا و انگلستان باشد، ولی لیبرالهای حزب کمونیست معتقدند نفوذ شوروی بزیان پکن تمام خواهد شد. کلاب در گزارش خود میافزاید که چوئن لای عقیده دارد کمک آمریکا به کمونیستهای چین بدون شک تاثیری آرام کننده برنحوه برداشت حزب کمونیست چین از جهان غرب خواهد داشت. در گزارش آمده است به عقیده چوئن لای آمریکا به دلایل زیرباید به چین کمک کند:

✱ چین هنوز کمونیست نشده واگر آمریکا کمک کند مکتب سیاسی خاص خود پیدا خواهد کرد ومتمایز از بلوک شوروی خواهد بود

✱ ـ یک چین دمکراتیک درجهان میتواند به عنوان رابطه‌ای میان شوروی و کشورهای جهان غرب ایفای نقش کند.

✱ ـ اگر چین دچار هرج ومرج واشوب باشد، هر رژیمی که برسرکار باشد درهرحال خطری برای صلح جهان بوجود خواهد آورد.

درپیام آمده است که چوئن لای بعنوان سخنگوی جناح لیبرال حزب کمونیست چین میتواند اعلام کند که هروقت زمان مناسب جهت شرکت چین درامور جهانی برسد گروه لیبرال تحت رهبری او خواهد کوشید راه حل مناسبی برای بن بست مناسبات جهان غرب وچین به دست دهد.

اسناد منتشر شده نشان می‌دهد که پیامهای مشابهی از طرف «هوانگ هوا» مدیر روابط‌خارجی کمیسیون نظامی حزب کمونیست درشهر نان کینگ و «هوسویوان» شهردار سابق پکن به آمریکا فرستاده شده بود.

«هوانگ هوا» که درحال حاضر وزیر خارجه چین است رئیس میانجیگران هردو جناح حزب کمونیست چین وآمریکا بود واین درحالی بود که آمریکا حاضر به شناسایی رژیم چین نبود وکمی بعد درسال ۱۹۴۹ افراد آمریکایی چین را ترک کردند وبوقتی آمریکا پیشنهاد چوئن لای را قبول نکرد رهبران پکن مجبور شدند از شوروی کمک بگیرند. وسپس پیش آمدن جنگ کره هرگونه نزدیک شدن چین و آمریکارا منتفی ساخت، ولی ماه عسل روابط چین وشوروی هم دیری نپائید ودردهه ۱۹۶۰ بمعارضه دوکشور بزرگ جهان کمونیست برسرمسایل ایدئولوژیک، ارضی ورهبری کمونیستها آغاز شد وهرروز دامنه بیشتری یافت بطوریکه اینک سازش پکن ومسکو امکان پذیر بنظر نمیرسد ورهبران جدید پکن همان راهی را در پیش گرفته‌اند که چوئن لای ۲۹ سال پیش می‌خواست از آن راه برودوامضای پیمان دوستی چین وژاپن عملا چین را به جرگه امریکا نزدیک کرده است وشوروی باید بیش از پیش متوجه خاور خود وبازیهای شرق دورباشد.

نگاهی کوتاه به تفسیرهای امروز مطبوعات جهان

مطبوعات ژاپن از پیمان چین وژاپن، استقبال کردند

روزنامه های ژاپن از امضای پیمان صلح چین و ژاپن استقبال کرده‌اند و آنرا پیمانی نامیده‌اند که در آن اصول سیاست جهانی ژاپن محفوظ مانده است.

روزنامه «اساهی» در سر مقاله خود نوشته است: پیمان صلح چین و ژاپن پیمانی مثبت و مآل اندیشانه است که به کمک آن، دو کشور می توانند خط مشی خود را در آینده تعیین کنند و بر اوضاع و احوال آسیا و سایر نقاط جهان تاثیر بگذارند. اهمیت امضای این پیمان در همین نکته است.

دو کشور خواستار صلح و دوستی ابدی میان خود شده‌اند و اعلام کرده‌اند با تسلط طلبی در جهان مخالفند. این عبارت بیشتر از آنروشایان توجه است که هر دو کشور امکانات بالقوه فراوانی برای مبدل شدن به «ابر قدرت» دارند.

روزنامه «یومیوری» با ذکر این نکته که روابط چین و ژاپن وارد عصر جدیدی شده است از امضای پیمان دو کشور استقبال کرده است این روزنامه در ادامه مقاله خود نوشته است دو کشور با امضای این پیمان سر مشق خوبی از همزیستی مسالمت آمیز، علی رغم اختلاف نظامهای سیاسی خود به دست داده‌اند.

سیاست اساسی ژاپن حفظ روابط دوستانه با همه کشورهای جهان بدون توجه نظام سیاسی آنهاست.

دولت ژاپن باید تلاشهای بیشتری جهت عملی ساختن این اصل اساسی بعمل آورد تا بتواند اعتماد بین المللی بیشتری را نسبت به سیاست خود جلب کند.

«یومیوری» این نظر دولت شوروی را که پیمان چین و ژاپن را یک پیمان ضد شوروی میداند نوعی سوء تفاهم قابل تاسف توصیف کرد.

روزنامه «مائی نیچی» در سر مقاله خود نوشته است دسورهای دیگر باید از نتایج سودمند امضای این پیمان برخوردار شوند.

قول دو کشور در مورد خود داری از سیاست تسلط بر دور همچنین باعث از میان رفتن عدم اطمینانهای سیاسی، اجتماعی و اقتصادی در جنوب شرقی آسیا و کشورهای این منطقه می شود.

لوپوان

تغییر سیاست امریکا

در بازی بزرگی که سیاست نام دارد کارتر رئیس جمهوری آمریکا پس از آنکه چندین بار در آستانه شکست کامل قرار گرفت، سرانجام چند امتیاز به دست آورد:

ابتدا در آفریقا در زمینه فروش اسلحه و پس از آن در محدوده روابطش با شوروی.

بنظر می آید که این امتیاز ها برای کارتر رئیس جمهوری آمریکا بسیار لازم بود زیرا در غیر اینصورت آمریکائیان بی میل نبودند که به هنگام انتخابات آینده کادتر را به جنورجیا و به سراغ بادامهای زمینی‌اش باز فرستند!....

نخست از آفریقا بگوئیم زیرا که سیاست امریکا در این منطقه پس از ریاست جمهوری کارتر بیش از هر زمینه دیگری تغییر کرده است. رهبران پیشین امریکا در برابر رژیمهای سفید پوست جنوب آفریقا روشی ملایم داشتند حال آنکه کارتر آشکارا با این رژیم ها مخالفت میکند. آنها در برابر رژیمهای سیاه چیگرا محتاطانه رفتار میکردند در حالیکه دولت کارتر نسبت به آنها توجه میکند. پیش از این واشنگتن از کوچکترین دخالت شوروی و کوبا در آفریقا خشمگین می شد و واکنش نشان میداد، اما اکنون آندرو یانگ و دوستانش به کارتر توصیه میکنند تاحل این نوع مسائل را به دست زمان بسپارد و معتقدند که کشور های آفریقایی به خودی خود روزی مارکسیسم را رد خواهند کرد. با اینحال تاکنون این سیاست نوین هیچگونه نتیجه‌ای به بار نیاورده بود. مگر برای شوروی چه رژیمهای چیگرا از یک سو کمک اقتصادی آمریکا را می پذیرفتند واز سوی دیگر از همین کمکها برای خرید اسلحه از کشور های بلوک شرق استفاده میکردند. شوروی و کوبا نیز از آنجا که دستشان باز بود پایگاه خود را در آنگولا مستحکم کردند وهمان عملیات را در اتیوپی و مناطق دیگر از سر گرفتند. نتیجه اینکه در حال حاضر ۵۰ هزار نظامی بلوک شرق هم اکنون در آفریقا مستقر هستند.

ملاقات های پی در پی

اما به تازگی از برخی نشانه ها چنین بر می آید که سیاست کارتر بزودی نتیجه مطلوب برای آمریکا به بار خواهد آورد و یا شاید مسکو تصمیم گرفته است تا مدتی دست از فعالیت بردارد. اولین نشانه این تغییر روش ملاقاتهای پیاپی آگستینو نتو رهبر آنگولا با فرستاده ویژه واشنگتن و نماینده جامعه اقتصادی اروپا بود و به دنبال آن نزدیکی آنگولا به زنیر دشمن سابق خود. البته شکی نیست تمام این ملاقاتها با توافق شوروی صورت گرفته است.

علاوه بر اینها سام نوجما رهبر کماندو های سواپو طرح غرب را در مورد «دادن» استقلال به نامی بیا پذیرفته است. پذیرفتن دور از انتظار این طرح از طرف سام نوجما پیروزی بزرگی برای سیاست آمریکا به شمار آمد که البته این هم بدون توافق مسکو امکان پذیر نبود.

گذشته از این در حالیکه از ماهها پیش تمام گفتگو های مهم میان امریکا و شوروی در زمینه محدودیت سلاحهای استراتژیک و مبادلات اقتصادی وتکنیک هیچگونه پیشرفتی نکرده بود اما امکان ایجاد تحولاتی در قانون فروش سلاح های غیر هسته‌ای بسیار است و حتی پیش بینی می شود که معاهده‌ای در این زمینه به امضاء برسد.

مبارزات انتخاباتی

یاداوری می شود تحول در قانون فروش اسلحه همراه با پشتیبانی از حقوق بشر از جمله قولهایی است که کارتر در مبارزات انتخاباتی گذشته داده بود.

حال این سئوال پیش می اید که آیا تهدید های اخیر کاخ سفید که گاه به مورد اجرا نیز گذارده شد، موجب تغییر سیاست شوروی شده است؟ و یا اینکه موج انتقاد کشور های عضو وحدت افریقا در خارطوم و کشورهای غیر متعهد در بلگراد در برابر مداخله های نظامی مسکو باعث شده است که شوروی سیاست محتاطانه تری در پیش گیرد؟ چنین امکانی وجود دارد. اما شاید هم این تاکتیکی از جانب مسکو باشد تا در فرصت مناسبتری دست به اقدام تازه‌ای بزند. آینده به این پرسشها پاسخ خواهد گفت

نبرد سوئز

آخرین کتاب (۲۲)

محمدحسنین هیکل

گفتگو با روزولت

گفتم: زیاد خودت را ناراحت نکن، تلفن نیمه شب تو بمن باعث پخش خبرخریداری سلاحهای روسی نبود. در همین لحظه کرمیت روزولت که متوجه حرفهای ماشده بود، بطرف محوطه بیرونی اپارتمان آمد. جائیکه من ایستاده بودم. در اغاز تعارفات معموله ردوبدل شد. وبعد روزولت از سختی سفر بین واشنگتن وقاهره گفت. بخصوص که تغییر ساعت به او مجال خوابیدن نداده بود.

لازم دیدم هرچه زودتر وارد اصل ماجرا شویم بهمین دلیل به روزولت گفتم: بهتراست واردبحث اصلی شویم:

روزولت بگونه تشنه‌ای که به جام اب رسیده بی مقدمه گفت: جطور برایت بگویم. دالس از شنیدن خبر دیوانه شده نه قادر به قبول خبر است. ونه میتواند سکوت کند. با این وجود مرافرستاد تا از شما سوال کنم، واقعا چرا با روسها قرارداد نظامی بستید؟

گفتم: وقتی ما بطور جدی از شما اسلحه خواستیم آیا موضوع را شوخی فرض کردید؟

گفت: مگر اطلاع نداشتید که مادر واشنگتن تقاضاهای شمارا بطور جدی مورد مطالعه قرارداده بودیم.

گفتم: از این دست پاسخها بسیار شنیدیم. ولی وضع نظامی منطقه با توجه به اصطارات برادران عرب از ما، اجازه نمیداد بیشتر صبر کنیم. گفت: فکر نکردید کار شما در روابط حسنه و ویژه واشنگتن با شما تاثیر بدمیگذارد؟

گفتم: باعتقاد ما، کاری که با خرید اسلحه از روسها کردیم بطور دقیق استفاده از حق سیادت و آقائی هرکشوری است که میخواهد بصورت مستقل زندگی کند. وتحت حمایت وسرپرستی کشور دیگری نباشد. بنا بر این لزومی نداشت مابه واکنش امریکا فکر کنیم. برای ما این نکته مطرح بود که دربرابر حملات هروزه اسرائیل بیدفاع نباشیم. بنابراین هوش امنن یابدآمدن شما چندان برای ما بصورت مسئله‌ای جدی مطرح نبود.

پس از طرح شدن سوالات گوناگون دیگر بالاخره روزولت به سوالی که من منتظرش بودم رسید.

ـ خب حالا پس از اینهمه بحث، چگونه میتوانیم قرارداد را لغو کنیم.

گفتم: گمان نمی‌کنم راهی برای لغو قرارداد وجود داشته باشد تازه لزومی هم به اینکار نیست. چون هر چه در این زمینه پا فشاری کنید بدتر خواهد شد. و روابط را بمرحله خطرناکتری خواهد رساند.

روزولت یکبار دیگر به لکنت افتاد و پس از مدتی فشار آوردن بر خودش گفت: خواهش میکنم قضیه را جدی تصور کنید گفتم که دالس واقعا دیوانه شده بنابر این فکر کنید و بعد تصمیم جدی بگیرید. هیچ راهی در برابر ما بجز لغو قرارداد نمانده. اگر اینکار را بکنید او حاضر به اعطای هر گونه کمکی به مصر است و گرنه تصمیم دارد دست به اقدامات جدی علیه شما بزند. حتی کار را به قطع روابط دیپلماتیک بگیرد. بنابر این سعی نکنید او را دست بیندازید یا تحقیرش کنید. باید باطلاع شما برسانم او در آخرین لحظه سفر من به مصر اطلاع داد که حتی اگر لازم باشد جلوی کشتیهائی را که برای شما اسلحه حمل میکند خواهد گرفت.

ادامه دارد.

سروده‌تازه‌ای‌ازنزارقبانی‌شاعربزرگ‌عرب
ترجمه : حسن فرامرزی

بیروت‌رادوست‌داشته‌باشید

لبنان همانند بادبزنی برای شما بود ...
که‌رنگ‌های مختلف داشت وسایه می افکند
چقدر شما از بیابان های خود گریختید
وبه‌لبنان روی آوردید .. آب گوارای
آن را خواستید .. و چهره‌های زیبا .
با شبنم جنگلهایش خود را شستید .
ودر زیر سایه های آن آرمیدید
از درختانش بالا رفتید
ودر دشت هایش استراحت کردید
از جام هایش شراب‌ها نوشیدید
واز دلبرانش نغمه ها آموختید
از آفتاب روزش بهره‌گرفتید
وبرستارگانش در شب چون اسب‌سوار شدید
لبنان به شما یاد داد که عشق بورزید

لبنان برای عشق‌آموزی بخیل نبود
آیابه او می گوئید : درود فراوان ؟

●●●

آه .. ای عاشقان بیروت پیشین
آیا جای دیگری چون بیروت یافتید ؟
بیروت همان مادینه‌ای است که :
حاصلخیز است .. وفصل های گوناگون دارد
اگر لبنان بمیرد ، شمانیز باآن می‌میرید
هرکس بیروت را بکشد ،خودش کشته میشود
هرزشتی درچهره لبنان،زشتی درچهره شماست
آن را به همان زیبائی که‌بود ، برگردانید

●●●

تنها چیزی که لبنان از شما می خواهد اینست :
دوستش‌داشته‌باشید .. حتی اگر اندك باشد .

نگاهی به شماره های اول و دوم ماهنامه «جام»

گامی‌درقلمروشعر،هنر،فلسفه‌و...

دومین شماره هفته‌نامه «جام» که در مجموع یک نشریه ادبی‌وهنری است با آثار و نوشته‌هائی درباره چهره‌های ادب، هنر و فلسفه منتشر شد . در این شماره شعرتازه‌ای از«پروین دولت‌آبادی» شاعره معاصر مثنوی‌بلندی از مهدی‌حمیدی شیرازی با عنوان «بت‌شکن بابل» آمده و صفحاتی به معرفی و نوشته‌ای از «عباس حکیم» قصه‌نویس معاصر اختصاص یافته‌است. «نیما و زبان فارسی» بخش دوم از مجموعه مقالاتی است که به معرفی سبک دوستان و دوستداران‌اش شعر«نیما» می‌پردازد.همچنین گفتگوئی با «اسماعیل شاهرودی» شاعر معاصر آمده این که این روزها بیماری طولانی‌اش ، موجب اندوه دوستان و دوستداران‌اش شده است. نوشته‌ای در جهت شناخت «هرمس» که یک مقوله فلسفی است ، «آفرینش» با استناد به کتابهای مذهبی ، نوشته‌ای از «چرچیل» سیاستمدار معروف باعنوان «مردی روی عرشه» ، یادـ نامه‌ای از ویلیام «مایک‌بیس تاکری» نویسنده و طراح انگلیسی،آشنائی‌با«ایوونیو» شاعر کلاسیک مغرب‌زمین‌از دیگر مطالب این شماره از ماهنامه جام است . در نخستین شماره ماهنامه جام نیز نوشته‌ها و آثاری از اسماعیل‌خوئی، عبدالحسین زرین‌کوب،نوذرپرنگ، هاشم رضی، فریدون جنیدی ، عباس صادقی، اصلان‌غفاری صدیقه شریف و محمدرضا آثار نقل شده‌است ویادنامه «هوتن‌نجات» بخاطر یکمین سال خاموشی او ، همراه دیگر مطالب نخست آمده است. گفتنی‌است که«پوران فرخزاد» نویسنده وروزنامه نویس معاصر یار همیشگی ماهنامه جام و درواقع هماهنگ‌کننده امور تحریری این مجله است و مدیریت‌و امتیاز«جام»را «احمدوکیلی» بعهده دارد . نقش خط های زیبائی که در هر شماره‌روی جلد جام‌می‌نشیند وهمچنین طرح‌های مجله کار «محمد وجدانی» است که دستی‌هم در «شعر» دارد.

نیازمندیهای آموزشی یکشنبه‌ها
و چهارشنبه هادر روزنامه‌اطلاعات
تلفن ۳۱۱۰۸۷ ـ ۳۱۱۲۲۷

نمایشگاه آثار «ژینوس منفرد» در آمریکا

«تنهائی»ازنگاه‌نقاش‌ذهن‌گرا

«ژینوس منفرد»

به‌تازگی نمایشگاهی از آثار نقاشی «ژینوس منفرد» نقاش‌معاصردر شهر«بیوپلی هیل» کالیفرنیا برپا شده است. «منفرد» که درنقاشی روشی تجریدی برگزیده است، سعی دارد اندوه و هراس انسان را در عرصه هستی نشان بدهد و بهمین خاطر ، بیشتر از رنگهای تیره برای بیان مفاهیم ذهنی‌اش سود می‌جوید .

آثار «ژینوس منفرد» تا بحال چندبار در ایران به نمایش گذاشته شده است . عده‌ای ازمنتقدان هنری‌شهر «بیوپلی‌هیل» کالیفرنیا ، در جریان گشایش نمایشگاه‌آثار «منفرد»، در محل نمایشگاه حضور داشتند.

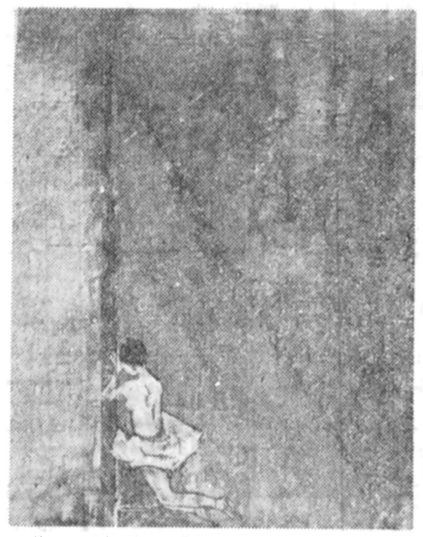

ازکارهای «ژینوس‌منفرد» بخشی از تابلوی «بالرین»..

آتشی‌هم دربیمارستان

این‌روزها همه‌جا صحبت از بیماری و بیمارستان ـ خوابی شاعران معاصر هستیم از یکطرف اسماعیل شاهرودی و از طرف دیگر خبر این است که منوچهر آتشی شاعر جنوب، شاعری که کلامش گرمای آفتاب دشتستان و کویر را دارد در بیمارستان تخت‌جمشید بستری شده است .

این اولین بار نیست که آتشی گرفتارتخت‌بیمارستان میشود، در سالهای اخیر دوستان او عادت کردند که هرازچندوقت یکبار با این خبر که منوچهر را به بیمارستان بردند روبرو شوند، منوچهر آتشی بیمار است، خسته است دوا، و درمان مدتی او را آرام می کند و پشت میز کارش برمیگردد ، اما پس ازمدتی فشار ضربه‌های عصبی‌شاعر آوازخاک را ازپای درمی آوردوبسوی تخت‌بیمارستان میکشاند ، و حالا هم وضع چنین است آتشی چند روزی در بیمارستان تخت‌جمشید بستری شده است بروبم بدیدار دوستمان ، شاعر خوبمان منوچهر آتشی، باشد که این دیدار ها از فشار ضربه ها بکاهد ومنوچهربارديگربه‌سرکار و میان دوستان خودبازگردد.

دنیای آشنایان

نصرت رحمانی :
شعرهایم‌رادرگونی‌میریزم!

نصرت رحمانی

نصرت رحمانی شاعر همیشه قهوه‌خانه نشین را دیرگاهیست که کمتر کسی در قهوه‌خانه‌های تهران می بیند، درواقع نصرت این روزها کمتردرمحافل‌عمومی دیده میشود ، شاعری که بگفته یکی از معروفترین نقدنویسان مطبوعات هم در اشعار و هم در رفتار و گفتارش بوی مردم را دارد در یک دیدار کوتاه با یکی از همکاران ما گفته است:

ـ من‌واقعا از میان مردم آمده‌ام و باید در میان‌مردم باشم، یک زمانی وقتی به قهوه‌خانه میرفتم عده‌ای با دیدن من کنجکاو میشدندامدتی بعد این کنجکاوی‌هم جای خود را به خودی بودن داد چرا که نصرت شاعر همان نصرتی بود که درمیانشان قرار داشت.

نصرت گفت :

ـ این روزها بیشتر پیش مادرم هستم تا پیش‌دوستان و در قهوه‌خانه‌ها ، چرا که میترسم مادرم ازدست برود و من او را کمتر دیده باشم و حسرت دیدار او به دلم ماندهباشد. مادرم بعداز آن بیماری مرا در وحشت‌رفتن خود قرار داده است ، آنها که مرا میشناسند میدانندکه زندگی من از عشق ومحبت به مادرم جدا نبوده است.

نصرت درباره شعرهای تازه‌اش میگفت :

ـ خیلی وقت است که شعرهای تازه‌امرا توی‌گونی میریزم ، کاری که زمانی‌نیما هم انجام‌داده بود . حالا من هم به آن کار کشیده شدم ...!

نصرت شاعر حریق بادـ میعاد در لجن ـ و ترمه سال‌ها پیش در مجلات اطلاعات هفتگی ـ سپید و سیاه و روشنفکر و امید ایران داستانهای کوتاه می نوشت که بعضی از این داستانهای کوتاه از نظر تکنیک و سوژه مردمی‌جزء بهترین قصه‌های‌ایرانی‌است. یکی از دوستداران نصرت به جمع‌آوری این‌قصه‌ها از مطبوعات مختلف مشغول است تا در آینده‌ای نزدیک بصورت کتاب چاپ شود.

شاهرودی ، خانه سالمندان ونامه دوستان

شاهرودی

درباره اسماعیل‌شاهرودی شاعر معاصر که این‌روزها در خانه سالمندان روزگار میگذراند در مطبوعات و رادیو و تلویزیون مطالب بسیاری نوشته و گفته شده است، تنهائی شاعر معروف را گروهی از دوستان و دوستداران فراموشکار شاهرودی دامن‌زده‌اند،آنها که سالهای سال در کنار شاعر حساس بودند و جزء رفقای گرمابه و گلستانش بحساب می‌آمدند پس از بستری‌شدن ـ آینده ـ شاعر در بیمارستان ، او را فراموش کردند و تجدید دیدارش را هم از یاد بردند درواقع این رفتار دوستان بود که ناراحتی و تشویش شاعر را افزون کرد و گله و شکایتش ازبعضی‌نارفیقان شروع شد، انعکاس‌حرفهای تنهائی شاعر در مطبوعات و رادیو تلویزیون موجب شد که علاوه بر دوستان عده‌ای از دوستداران شاعر نیز با نوشتن نامه یاد اورا گرامی دارند . این روزها شاهرودی بیشتر اوقات‌خود را در خانه سالمندان با مطالعه نامه‌های‌دوستدارانش میگذراند و از این بابت سخت خوشحال است . برای اطلاع دیگردوستداران شاهرودی که امکان دیدار حضوری شاعر را ندارند یادآور میشویم که نشانی‌او چنین است :

تهران ـ خیابان قدیم شمیران ـ پل رومی ـ خانه سالمندان ـ اسمعیل‌شاهرودی

دنباله دنیای آشنایان‌در صفحه ۱۹

سپاس‌فرهنگیان‌آموزش‌وپرورش ناحیه۳اصفهان

شاهنشاها

معلمان کشور همیشه افتخار داشته که‌مورد عنایات خاصه شهریار عدالت‌گستر و فرهنك‌پرور قرار گیرند .

صدور فرمان مبارك ملوکانه مبنی بر ترمیم فوق‌العاده شغل معلمان و همطراز نمودن آن با سایر کارمندان دولت نمونه ارزشمندی ار عنایات همیشکی رهبرمنت ایران است

از طرف معلمان و کارکنان دبستان ها و کودکستانهای ناحیه ۳ اصفهان

توران حریت‌ـ دبستان ششم بهمن
پروانه‌اخوان‌حیدری‌ـ دبستان‌شمس‌الحیاء
عنایت‌الله عرفانی‌ـ دبستان عصر پهلوی
محمد سپهری‌فر ـ دبستان کارون
امین‌الله جهانشاهی ـ دبستان سیاورزان
رقیه پیمان ـ دبستان نوشش
ملوك اعرابی ـ دبستان کوکب
محمد پورسعیدی ـدبستان کورش کبیری
حسن فیاض ـ دبستان کمال‌الدین
فاطمه مدنی ـ دبستان معرفت
اصغرصابر‌ـ دبستان کریستفل
رفیعه کاشفی ـ دبستان مینو
رضا ابراهیمی ـ دبستان نجم‌الدوله
بدرالزمان نادری ـ دبستان نوید
بهرام‌فاضل‌ـدبستان‌نیایش
روشنك شهاب ـ دبستان وحید
عفت آغاسعادتمند ـدبستان‌هشتم‌اسفند
مهدی یزدانی ـ دبستان همدانیان
آمنه اسفندیاری‌ـ کودکستان باغچه‌بان
طاهره اسلامی ـ کودکستان پرتو
فخری مستحسن ـ کودکستان سپیده
فاطمه راستی ـ کودکستان نونهالان

سپاس‌فرهنگیان‌شهرستان‌سنقروکلیانی
به‌پیشگاه‌مبارك‌اعلیحضرت‌همایون‌شاهنشاه
آریامهررهبراندیشمندملت‌ایران

مراحم وعنایات‌خاص شاهنشاه‌عظیم‌الشان به‌طبقه‌معلمان‌همواره نقطه‌اتکاءواستظهار فرهنگیان بوده و خواهد بود صدور فرمان ترمیم فوق‌العاده شغل معلمان ابراز توجه و عنایات دیگری در جهت تامین آسایش فرهنگیان کشور است معلمان شهرستان سنقر و کلیائی بدینوسیله سپاس بی‌حدخودرا به پیشگاه شاهانه تقدیم با قلوبی مملو از احساسات شاهدوستانه کوشش و فعالیت کامل خود را در تربیت و تعلیم جوانان کشور با عشقی افزون‌تر ادامه خواهند داد .

رئیس‌کودکستان‌ارمغان‌ـ ملیحه‌کرمانی
رئیس کودکستان کوشش ، پریچهر زنگنه
رئیس کودکستان فریدون سرحدی ـ زینت زرین‌دست
رئیس کودکستان‌نهم آبان‌ـ فتانه‌قندی
رئیس دبستان ششم بهمن ـ پریچهر قاسمی
رئیس‌دبستان‌تربیت‌ـ نسرین‌خشنودی
رئیس دبستان پروین اعتصامی ـ مهیندخت مظهری
رئیس دبستان ابوالقاسم پارسائی ـ مهرانگیز رسولی
رئیس دبستان احمدیه ـ عبادالله نبی عامریان
رئیس دبستان رئیس‌العلماء ـ سیف‌الله ادیبی
رئیس دبستان فردوسی‌ـ داریوش کریمی
رئیس دبستان امجدیه ـ حسینعلی‌وفائی
رئیس دبستان پهلوی ـ علی‌اکبر مشکوة
رئیس مدرسه راهنمائی اندیشه ـ محترم قاسمی
رئیس مدرسه راهنمائی مهستی گنجوی‌ـ بهجت همتی
رئیس مدرسه راهنمائی کوروش ـ محمد مباشری
رئیس مدرسه راهنمائی سبحانی ـ محمدعلی امینی
رئیس‌مدرسه‌راهنمائی‌امیرکبیر‌ـ کیومرث هاشمی
رئیس مدرسه راهنمائی ابن‌سینا ـ یحیی ابراهیمی
رئیس مدرسه راهنمائی خرد ـ خلیل‌فخاری
رئیس دبیرستان پروین اعتصامی ـ زهرا مصدق صدقی
رئیس دبیرستان پهلوی ـ مهدی نجفیان
رئیس دبیرستان بازرگانی ـ علی‌اصغر قنبری
رئیس هنرستان‌صنعتی‌ـ منصورفیضمند
رئیس مرکز تربیت معلم ـ سیروس انور

تیم‌های ملی ایران وسوئدفردادیدارمیکنند

استکهلم ـ فرامرز تهرانی رقیع (فرستاده ویژه اطلاعات)

مردان واترپلو ایران، پس از دوساعت راه پیمائی با اتوبوس ،رویاروی‌تیم منتخب شهراسکلس‌ناتون» سوئدقرار گرفتند ، ودر حالی کهکاپیتن حسین توکلی را در زمره‌ی تماشاگران بازی می دیدند،به شکست در برابر حریف تن دردادند !

تیم ملی واترپلو ، درصورت عدم مصدومیت توکلی که از ناحیه کمر آسیب دیده‌ورنج میبرد ، میتوانست ،نتیجه‌یی بهتر از شکست ۱۰ـ۶ بگیردو شاید هم می توانست ، پیروزمندانه از مصاف حریف بگذرد .

تیم میزبان ، که در سوئد، عنوان چهارم را دارد ،چندان برمیهمان خود نمی چربید . گل های ایران رادایروش موحدی (۲ گل) بهرام توکلی (۲گل) ، حبیب ناصری و محمد مسروی زدند .

تیم واترپلوی ایران ، دو باز یدیگر در سوئیس انجام می دهد .

دومین بازی ایران ، روز سه‌شنبه در برابر تیم ملی سوئد خواهد بود .

اخبار کوتاه

شکست ۴ـ۶ امریکائیهادربهشهر

بهشهر ـ مسابقه کشتی تیم جوانان بهشهر و میهمانان آمریکائی‌درتالار ورزشی‌استادیوم کورش کبیر برگزارشد که‌داوری آنرا سیدحسن‌شیرازی ،حسینعلی توسی ، بهروزخدادادی و فرامرز نجات پرور به عهده داشتند . نتایج بدست آمده از ایران قرار است :

۴۸ کیلو : توفیق نصرتی‌حریف را ضربه فنی کرد

۵۴ کیلو :«کوین» ازاسماعیل انواری ضربه فنی شد.

۵۸ کیلو : محمود امیرخانلو با ضربه فنی‌بر «جف» پیروزشد.

۶۱ کیلو : حسین پور مصداق با امتیاز مرروین» را برد .

۶۴ کیلو :«ریک» ابوطالبی‌را ضربه فنی کرد

۷۳ کیلو : یوسف اسدپوربا ضربه فنی مغلوب « جورج»شد.

۷۵ کیلو : رضا نوعی با امتیاز به « هامی» باخت .

۸۳کیلو :غلامرضا نوری‌زاده با ضربه فنی « دنیس» رامغلوب کرد .

۸۵ کیلو : «باری»توسط محمود جانلو ضربه فنی شد .

۱۰۰ کیلو :عبدی «جان» را ضربه فنی کرد .

اولین برد زنان ژاپنی در لهستان

تیم ملی والیبال زنان ژاپن، گردش خود در لهستان را با پیروزی آغاز کرد. ژاپنیها که برای انجام پاره‌ای مسابقه‌های دوستانه بلهستان سفرکرده‌اند روز گذشته در اولین دیدار خود در ورشو، با نتیجه ۳ـ۰ برابر تیملی زنان‌کشور میزبان به پیروزی رسیدند.

دوگیم این مسابقه فقط ۳۸ دقیقه بطول انجامید ودختران ژاپن با نتیجه ۳ـ۱۵ و ۳ـ۱۵ موفق بهشکست زنان لهستانی شدند.لیکن‌درگیم سوم،میزبانان بسختی دست بهتلاش برداشته و حتی با نتیجه ۱ـ۵ پیش افتادند.

برتری لهستانیها منجر به خشم میهمانان و سرسختی آنان در ادامه مسابقه شد. بطوریکه ژاپن بلطف تکنیکو مهارت بهتر خود ، نتیجه را به ۵ـ۱۰ تغییر داد. این بار نوبت لهستانیهابودکه پیشرفت حریف را متوقف سازند.

اینبار نتیجه به ۱۰ـ۱۰ رسید وحتی لهستانیها ۱۱ـ۱۳ نیز، پیش افتادند. در این‌دقایق حساس، خونسردی زنان‌ژاپنی، بار دیگر حاکم بر میدان شد و سرانجام ۱۳ـ۱۵ این گیمرا نیز فتح کردند.

دینامو کی اف ، برنده جام حذفی شوروی

تیم فوتبال دینامو مسکو با پیروزی ۱ـ۲ در دیدار فینال ، فاتح جام حذفی باشگاه های شوروی شد . حریف فینالیست کی‌اف ،تیم شاخترد ونتسک بود که در وقت اضافی مغلوب‌شد. هر۲ گل تیم کی‌افی را کمیرای دومین سال فاتح این جام‌گردید، اولگ بلوخین بثمر رسانید .

والیبال قهرمانی جوانان ایران

پیکار های مرحله دوم آغاز شد

مرحله اول نخستین دوره مسابقه های والیبال قهرمانی جوانان دختر و پسر ایران که‌در۵سالن مهران ومجموعه ورزشی آریامهر جریان دارد عصر امروز به نقطه‌پایان‌خود میرسد و تیم های برتر راهی مرحله دوم می‌شوند تا ازمیان آنان چهره قهرمان اولین‌دوره این پیکارها نمایان شود.

حضور ۴۵۰ دختر و پسر جوان که از سرتاسر کشور برای برپائی این دیدارها به گرد هم آمده‌اند، رنگ وبوئی خاص‌به‌والیبال جوانان‌بخشیده است و این چیزی است که پس‌از مدتها سکوت و آرامش نسبی در والیبال جوانان ، میتواند نشانه‌ای از تحرک و تلاش فراوان جوانان در این ورزش باشد .

۱۷ تیم پسر و ۱۰ تیم‌دختر در این مرحله از مسابقات حضور دارند که پسران در ۲ قالب ۴ گروه و دختران در ۲ گروه بصورت دوره‌ای پیکار دارند.

مرحله دوم مبارزات ازعصر فردا آغاز میشود و تا روز جمعه ۲۷ مردادماه ادامه پیدا می‌کند .

در قسمت دختران ، رقابت اصلی بین دختران تهران و اصفهان است که هردو بدون شکست تاکنون مبارزات خود را انجام داده‌اند، اصفهانیها دیروز با شکست جهارمحال بختیاری که یکی از تیم های خوب شرکت کننده‌است،نشان دادند که از مدعیان سرسخت قهرمانی هستند و با تهران جدالی سختخواهند داشت.

در قسمت پسران ، تیمهای تهران ، مازندران ، خراسان و اصفهان ، پیکاری نزدیک‌بهم دارند و قهرمان دیدار ها از میانشان انتخاب خواهدشد .

پرسپولیس ۲ـ ماشین‌سازی صفر

پرسپولیس باشکست ماشین‌سازی مقامش را از تاج پس گرفت

یکشنبه ۲ امرداد ۲۵۳۷ ، ورزشگاه امجدیه (جام ششم تخت جمشید ـ هفته دوزادهم) ، پرسپولیس ۲ (آلن‌وینتل دقیقه ۳۰، علیرضا حیدری دقیقه۴۰) ـ ماشین سازی صفر ، داوری متوسط محسن زمانی ، کمک داوران حمید خوشخوان و علی‌محمد نجمیری ، زمین چمن ، هوا نسبتا خوب ، بازی در زیر نور ، تماشاگر ۲۰ هزار نفر ، ارزش بازی : ★★★

پرسپولیس : وازکن صفریان ـ محمد دادکان ، یعقوب فاطمی مقدم ، جواد الله‌وردی ، محمد پنجعلی ـ علی پروین (کاپیتن)، محمد مایلی‌کهن، محمد صادقی ـ علیرضا حیدری (محمود خوردبین از دقیقه ۶۴) ، صفر ایرانپاک (محمد زادمهر از دقیقه ۵۵)، آلن وینتل مربی : مهراب شاهرخی .

ارزش کار گروهی تیم : ★★★

ماشین سازی : فضل‌الله غیاثوند ـ غلامرضا باغ آبادی ، کاظم سیدعلیخانی ، ناصر میرزائی ، میرمجید ناظمی ـ فیروز شیخ شایان ، عباس اسدزاده (احمد شیخ‌لاری از دقیقه ۵۶) ، علی اهوازی (ولی حاتمی از دقیقه ۷۲) رحیم مهنمای اقدم (حسن خانفام از دقیقه ۵۶) ، کیومرث پورفاضل ، احد شتربانی.

مربی کارنیک مهرابیان .

ارزش کار گروهی تیم : ★★★

پرسپولیس سرمایه‌پیروزی‌اش را در همان نیمه‌اول اندوخته کرد. اولین گل را وینتل در دقیقه سی‌ام زد و بفاصله ۱۰ دقیقه علیرضا حیدری با گل دیگری نتیجه را مضاعف‌نمود.

همین ۲ گل‌برای بازگشت پرسپولیس‌به پشت‌سرپیشاهنگ کافی بود . مضافا اینکه این پیروزی، دلیلی برای قدرت روحی این تیم در آستانه‌نبرد بزرگ هفته سیزدهمش برابر تاج ، میتواند باشد . تاج بدلیل دیرتر انجام‌شدن‌مسابقه پرسپولیس ، بعد از شکست تراکتورسازی نایب پیشاهنگ بود .

پرسپولیس اولین گل رادر همان نخستین دقیقه بازی میتوانست نوبرکند. ایرانپاک از میانه میدان پا بتوپ شد و بعد از اینکه هر ۲ مدافع میانی ماشین‌سازی را یکی بعد ازدیگری پشت‌سرگذاشت، پا بتوپ‌تا آستانه دروازه‌پیش رفت . اما خشم او در لحظه شلیک توپ بقدری بود که با چشمان بسته هدفگیری کرد و توپش روی دیرک افقی دروازه نشست .

ماشین‌سازی برای جواب گفتن به این ضربه‌روحیه‌کش، ۱۷ دقیقه کوشید . همکاری مهنمای اقدم و کیومرث پورفاضل در این دقیقه شانس شلیک غافلگیرانه‌ای را به پورفاضل داد . ولی ضربه‌این بازیکن ، توپرا با همسرعتش از کنار دروازه عبور داد .

پرسپولیس که برای فرو ریختن دروازه حریف ، دقیقه‌شماری‌میکرد بالاخره در دقیقه سی در پی یک ضربه آزاد به آنچه که‌می‌خواست دست یافت . خطای ناظمی ، وینتل را پشت محوطه ۱۸قدم متوقف کرد . ضربه آزاد پروین دیوار دفاعی ماشین سازان را شکافت و توپ در ۲ قدمی دروازه نصیب وینتل گردید . خروج بیموقع دروازه‌بان نیز ، کار مهاجم انگلیسی را آسانتر کرد و او با ضربه‌ای بموقع فریادشادی بیست هزار تماشاگر را بلند کرد !

۱۰ دقیقه‌بعد همکاری‌مایلی‌کهن و دادکان در جبهه راست و سانتر سریع و زمینی دادکان منجر به گل دوم شد

توپ در دهانه دروازه از جلوی پای وینتل گذشت . نفر بعد ایرانپاک بود ، شلیک وحشتناک ایرانپاک باردیگر دروازه ماشین‌سازی را بلرزه انداخت . توپ بعدازبرخورد به تیر عمودی به عقب‌بازگشت و این‌بار حیدری با شوتی حسابگرانه کار را تمام کرد .

دقیقه ۴۶ ماشین‌سازی‌روی یک ضربه‌کرنر ، شانسی‌طلائی برای گل مساوی داشت . اهوازی از جبهه چپ توپرا روی دروازه فرستاد . ضربه سر میرزائی ، پورفاضل‌را در یکقدمی‌دروازه‌صاحب‌موقعیتی عالی برای گل کرد، لیکن این بازیکن توپرا به هوا زد !

دقیقه ۷۸ پرسپولیس‌شانس زدن گل سوم را هم داشت . لیکن پروین و وینل‌نتوانستند بموقع ازتوپ‌تندو تیزخوردبین که از جبهه چپ فرستاده‌شده بود سود برند .

آن‌وینتل (نفر اول از راست) ، بهترین پرسپولیسی میدان‌دیشب در تصویر او با میرزائی مدافع ماشین‌سازی‌جدال دارد.علیخانی و زننده گل اول این تیم بود. وباغ‌آبادی هم مراقب صحنه هستند .

وزنه‌برداری قهرمانی ارتشهای جهان

مصریها فاتحین اولین روز

ایران در مگس‌وزن نقره‌و در خروس وزن صاحب‌مدال برنز شد .

امروز شهرام یوسفی و نصرالله دهنوی برای صید ۲طلا بمیدان میروند .

دومین دوره مسابقه های وزنه‌برداری قهرمانی ارتش های‌جهان‌درتالار وزنه‌برداری مجموعه آریامهر با مبارزات وزنه‌برداران دسته ۵۲ کیلو آغاز شد .

در این دوره مسابقه‌ها۵۸ وزنه‌بردار از کشورهای مصر ـ یوگن ـ آلمان غربی ـ عربستان سعودی ـ سوریه و ایران شرکت دارند که در اولین شب مبارزات ، مصریها در وزنهای ۵۲ و ۵۶ کیلوبه فتح ۲ مدال طلا نائل شدند.

سهم ایران در این‌نخستین شب دو عنوان‌دوم‌وسومی بود که حسن نیکزاد درمگس وزن بمقام دوم و رمضان شیرخانی در خروس وزن به مقام سوم رسید .

ایران که سال‌پیش درعراق این مسابقه‌ها را با پرتری تحسین‌انگیزی فتح کرده‌بود ، این‌بار نیز با تکیه بر مهره‌های ملی‌پوشی نظیر دهنوی‌والی، کارگرنژاد ـ مدد نصیری ـ عطاراشرفی و شهرام یوسفی شانس بزرگ قهرمانی است.

تیم ایران در اولین شب قادر بود مدال طلای دسته۵۲ کیلو را صاحب شود ولی نیکزاد برغم برتری در حرکت یکضرب ، بواسطه ضعف در دو ضرب بااختلاف ۵ر۲ کیلو طلا را با نقره عوض کرد !

حلبی‌محمد محمود وزنه‌بردار مصری‌درحالی حرکاتیکضرب را به آخر رساند که ۵ر۷کیلو کمتر از حسن نیکزاد وزنه برداشت . قهرمان ایران در سه‌بار پیاپی دربرابر وزنه های ۸۰، ۸۵ و ۵ر۸۷کیلوئی توفیق داشت .

همین برتری سبب شد او در دوضربا ۱۰۰ کیلو آغاز کند ، درحالیکه‌رقیب مصری که شکست را احساس کرده بود، با ۱۱۰ کیلو آغاز کرد و همین انتخاب درست پایه شکست نیکزاد را پی‌ریزی کرد. وزنه‌بردار مصری نیز نظیر نیکزاد حرکات خود را دردوضرب موفقیت‌آمیزسپری کرد و با مجموع ۵ر۱۹۷کیلو بمدال طلا رسید . دو طلاو یک نقره‌از جانب‌حریف‌مصری پایان‌کار بود .

در این وزن ۴ تن رقابت داشتند که وزنه‌بردار دیگر مصر بنام جاداحمدبه مقام‌سوم رسید .

دومین طلای مصر

در ۵۶ کیلو ، مصری‌ها دومین طلارا نیز صاحب‌شدند و این بلطف یوسف‌محمداحمد وزنه‌بردار ۵۶ کیلوی آنهابود که تقریبا بدون تهدید تا مرز قهرمانی گام برداشت .

همین مصری وقتی‌خیالش از فتح مدال طلا آسوده‌شد، برای ترقی رکورد دو ضرب کشورش بسوی‌وزنه ۱۳۵ر۵ کیلو رفت تا با پیروزی براین وزنه ، بمقدار ۵۰۰ گرم رکوردشکن‌باشد که وزنه‌تسلیم او نشد.

شیرخانی که برایش امید رکوردهای بالای ۲۲۰ کیلو میرفت ، برخلاف تمرینات ، نمایشی دلپذیر ارائه نداد و بعد از اینکه در بار نخست ۱۱۵ کیلو رامهار کرد ، در دفعات دوم و سوم تسلیم۱۲۵ کیلو شد . درحالیکه قبلا به دفعات این وزنه مهار او شده بود .

درحدفاصل قهرمانان‌مصری و ایرانی یک یوتانی با ۵ر۷ کیلو اختلاف نسبت‌به‌شیرخانی مدال نقره برد .

در دومین روز مسابقه ها که از ساعت ۶ بعد از ظهر امروز آغاز میشود ، شهرام یوسفی و نصرالله دهنوی برای صید دو مدال‌طلا به میدان میروند . یوسفی در دسته ۶۰ کیلو و دهنوی در دسته۵ر۶۷کیلو رقابت‌خواهند کرد

مسابقه‌های قهرمانی ارتش های جهان توسط تیمسار صدری معاون آجودانی ستاد بزرگ ارتشتاران بنام نامی شاهنشاه آریامهر افتتاح شد، در مراسم گشایش تیمسارنادر جهانبانی دبیر کل شورایعالی ورزش ایران، تیمسارهو شمند الماسی رئیس تربیت بدنی نیروهای مسلح شاهنشاهی‌و جواد کهر رئیس‌فدراسیون وزنه‌برداری ایران حضور داشتند . نتایج کلی مبارزات دو دسته ۵۲و۵۶ کیلو ازاین قرار اعلام شد :

نتیجه کلی روز اول

۵۲ کیلو : ۱ـ حلبی‌محمد محمود از مصر با ۵ر۱۹۷ کیلو (۵ر۱۱۷+۸۰)۲ـ حسن نیکزاد از ایران با ۱۹۵ کیلو (۵ر۱۰۷+۸۷ر۵) ۳ ـ جاد احمد از مصر با ۵ر۱۷۷ کیلو (۵ر۹۷+۸۰) ۴ـ علی دواب سوریه‌با ۱۷۰کیلو (۹۰+۸۰)

۵۶ کیلو : ۱ـ یوسف‌محمد احمد ازمصر با مجموع ۵ر۲۲۲ کیلو (۵ر۱۲۷+۹۵) ۲ـ کاتسائی دونیس از یونان با مجموع ۵ر۲۱۷ کیلو (۵ر۱۲۲+۹۵) ۳ـ رمضان شیرخانی از ایران با ۲۱۰ کیلو (۱۱۵+۹۵) ۴ـ فیاض تدزی از سوریه ۵ر۲۰۷کیلو (۱۱۵+۵ر۹۲)۵ـ محمدسمتی از عربستان سعودی با ۱۶۰ کیلو (۹۰+۷۰).

به این ترتیب در پایان شب نخست مصر با ۳۲امتیاز در جای نخست قرار دارد و تیمهای ایران با ۱۷ وسوریه با ۱۴ امتیاز در رده‌های دوم و سوم جای دارند یونان با ۹ امتیاز و عربستان با ۶ امتیاز چهارم و پنجم هستند .

تیم ملی فرانسه ۱ اندرلنست صفر

تیمهلی فوتبال فرانسه، یکی از ۱۶تیم فینالیست جام جهانی آرژانتین، دیروز بدون‌حضور هفت‌مهره ثابت خود درمسابقه های جام جهانی، موفق شدند یک دیدار دوستانه در پاریس با نتیجه ۰ـ۱ بر تیم اندرلشت برنده جام برندگان جام اروپا غلبه نماید.

این مسابقه در ورزشگاه پارک دیرنس پاریس انجام‌شد دیدیه‌سیکس مهاجم چپ پای فرانسوی که عضو تیم المپیک مارسی میباشد دردقیقه۵۷ تنها گل مسابقه رابثمر رسانید. این مسابقه ۱۶هزار تماشاگرداشت و تیم فرانسه زمانی دروازه حریف را باز کرد که‌از هرنظر حاکم برتوپ ومیدان شده‌بود. فرانسویها این‌دیدار رابعنوان مسابقه‌ای تدارکاتی جهت‌اولین بازی خود درکادر مسابقه‌های مقدماتی جام ملتهای اروپا که روز یازدهم شهریور با تیم ملی فوتبال سوئد خواهد بود ، برگذار کردند.

میشل هیدالگو مربی تیمهای فرانسه در این دیدار برای اولین‌بار از وجود دو بازیکن جدید بنامهای دانیل سانجز و لئونارد استیشت استفاده کرد.

اندرلشت تیم نامدار بازیکنی دراین دیدار در مجموع بدور از شکل و فرم عالی خود در فصل گذشته بود و رای‌برتسن برینگ کاپیتان هلندی است. تیم در دقایق ۳۰.۱۲ و ۴۳ سه شانس مسلم برای گل را از دست داد.

فوتبال قهرمانی آلمان

فصل تازه فوتبال قهرمانی باشگاههای آلمان غربی نیز با شکست ۰ـ۱ کلن قهرمان‌فصل قبل در سد برانشویگ آغاز شد . سایر نتایج روز اول از این قرار است .

دوبزبورگ ۱ ـ آرمنیا ۱
شالکه ۴ ـ فرانکفورت‌صفر
دورتموند ۱ ـ بایرمونیخ صفر
هامبورگ ۳ ـ مونشن گلادباخ صفر
دوسلدورف ۳ ـ برمن ۱
نورنبرگ صفر ـ بوخوم ۲
کایزرز لاوترن ۵ ـ اشتوتگارت ۱
دارمشتادصفر ـ هرتابرلین صفر .

مسابقه های شطرنج منطقه غرب آسیا

هرندی‌وصفرزاده مغولهاراشکست‌دادند!

در دور نهم‌مسابقات‌شطرنج قهرمانی منطقه غرب آسیا ، خسرو هرندی به یکپیروزی جالب دست یافت . او موفق شد حریف مغول خودله‌هاگوا را پس از ۳۲ حرکت مغلوب نماید .

این دیدار باروشروی‌لوپز آغاز شده بود .

اسماعیل صفرزاده نیز موفق شد حریف مغول خود زوندوای را شکست دهد .

این دیدار که با شیوه اسکاتلندی آغاز گریده بود پس از ۲۸ حرکت بسود صفرزاده پایان یافت .

کتلان از سوریه دربرابر راوی‌کمار از هندوستان به پیروزی رسید . دیدار اینبو با دفاع پیرک آغاز شد و ۵۶ حرکت بطول انجامید .

پارامس واران ازهندوستان ـ سورسوک‌از لبنان‌راشکست داد و بشار قوانلی دربرابر الکاپتوب به پیروزی رسید.

دیدار سرژیک کارامیان و اویتمن و همینطور بازی شیرازی با حقی نیمه تمام باقی مانده است که‌دنباله آن امروز از سر گرفته میشود .

در پایان دور نهم رده‌بندی مسابقات بشرح زیر می‌باشد:

۱ـ خسرو هرندی با ۵ر۷ امتیاز
۲ـ کامران شیرازی با ۶ امتیاز و یک بازی ناتمام
۳ـ اسماعیل صفرزادة با۶ امتیاز
۴ـ قوانلی ، له‌هاگوا با ۵ر۵ امتیاز
۶ـ کارامیان، حقی، اویتمن با ۵ر۴ امتیاز و یک بازی ناتمام
۹ـ پارامس واران وراوی کمار با ۵ر۴ امتیاز
۱۱ـ کتلان با ۵ر۳ امتیاز
۱۲ـ سورسوک با ۵ر۲ امتیاز
۱۳ـ زوندوای با ۲ امتیاز
۱۴ـ الکاپتوب با صفر امتیاز

شطرنج قهرمانی جهان

اسپاسکی ، کورچنوی‌را قوی‌تر میداند!

در شرایطی که بیماری آناتولی کاریف قهرمان شطرنج‌جهان دیدار دو جانبه او و ویکتور کورچنوی مدعی این عنوان رابه تعویق انداخته است . بوریس اسپاسکی قهرمان سابق جهان در فرانسه با خبرنگاران به گفتگو نشسته است . او در مورد این دیدار جالب و پرهیاهومیگوید :

بدون شک این یکی از بزرگترین رویداد های تاریخ شطرنج است . به عقیده من بین کاریف وکورچنوی هرکدام که بیشتر بتوانند انرژی خود را برای روز های سخت پایانی حفظ کنند قهرمان جهان خواهند بود . این دیدار یک مسابقه معمولی‌شطرنج نیست ، ترکیبی است از یک جنگ روانی و سیاسی که طرفین‌سعی در خورد نمودن اعصاب یکدیگر دارند .

در چند دیدار نخستین کورچنوی چهره بهتری داشت و کاریف با روز های اوج خود که مقام قهرمانی جهان رابدست آورده است ، فاصله زیادی دارد . او حالا در حد یک بازیکن متوسط است که امید زیادی به او نمی رود اسپاسکی ادعا کردکه اگر به جای هریک از این دو بود بدون هیچ تردیدی قهرمان جهان میشد .

او شیوه برگزاری را نادرست خواند و گفت به اعتقاد من بهتر بود که شرط قهرمانی را در این مسابقات دست یابی به ۳ امتیاز می گذاشتند که در آن صورت نیز دیدار قهرمانی جهان بیش از ۴۰ دیدار بطول می‌انجامید .

اسپاسکی که پس از ازدواج با عشق فرانسوی خود در این کشور بسر میبرد روز ۱۵ اوت (فردا) به اسپانیا میرود تا در مسابقات پراهمیت مونتیلا شرکت نماید .

در این مسابقات چهره های صاحب نامی چون‌هورت،گلیگورییچ، کاوالک ، مایلزو .... حضور دارند که اسپاسکی هم به جمع آنها خواهد پیوست .

این گوشه‌ای از آغاز مراسم افتتاحیه تنیس روی میز جام بیتخداست که با همکاری مجله دنیای ورزش و فدراسیون تنیس روی‌میز ایران دوره دوم‌آن ازدیروز آغاز شد. حضور ۳۰ تیمدر یک مسابقه در تاریخ تنیس روی‌میزایران بی‌سابقه‌است.

و از دست رفته تنیس روی میز ایران با همکاری مجله دنیای ورزش و فدراسیون تنیس روی میز انجام میگردد، این‌بار در دومین‌سال پیدایش خود شاهد رقابت ۳۰ تیم می‌باشد .

نادیروز۲۷تیم اعلام‌آمادگی کرده بودند که در ساعات آخرین مهلت ، ۳ تیم دیگر بجمع شرکت کنندگان علاوه شدند ، به این ترتیب‌درحالیکه مدارس عالی و دانشگاه ها این‌بار در صحنه رقابتها غایب هستند ، شمار تیمهای شرکت کننده نسبت به سال پیش افزایش ۶ تیم را نشان‌میدهد.

یك رکورد

و این نموداری است از کار پر دامنه فدراسیون تنیس روی میز که درهمه سطوح تلاشی بحث‌انگیز را ادامه میدهد ، زیرا درگذشته در هیچیک از مسابقه‌های رسمی و غیر رسمی ، تشویقی و استانی ۳ تیم برگرد یک جام حاضر نبوده‌اند و این خود سبب ثبت یک رکورد شده است .

مسابقه‌های جام ادموند که در گروه مردان انجام میگردد ، در رشته‌های تیمی و انفرادی برگزار خواهد شد و هریکشنبه تیمهای‌حاضر برای رسیدن به مرحله پایانی تلاش بی‌وقفه خواهندداشت.

تاجیها که سال پیش هم در مبارزات تیمی و هم در مسابقه انفرادی گوی سبقت‌را از دیگران ربودند ، امسال شانس چندانی برای تکرار موفقیت گذشته ندارند ، زیرا حالا برادران احتشام‌زاده ،هر یک در تیمی‌جداازهمسودای قهرمانی در سر میپرورانند .

مجید احتشام‌زاده جوان اول تنیس روی میز ایران که‌برای «شهپر» توپ میزند ، درکنار مهرههائی‌نظیرصمدعنصرودی، سیف‌الدین غیاثی ، عزت‌الله اشجاری و رضا میرالماسی چشم به قهرمانی دارند ، درحالیکه برای‌شهپرنزدیکترین رقیبان‌تیمهای ایران‌امروز،هما و تاج میباشند.

که در این میان هما با برخورداری از نفراتی چون معراج‌علیزاده ـ حمیدبرادران ـ احمد رضاروشن‌ضمیر، عباس جعفری ـ حسن داداشی و بهرام بختیاری بنظر میرسد جدی‌تر از دیگران بقهرمانی نظر داشته باشد .

بهر شکل اولین‌روزمسابقه ها با انجام۶ دیدار به آخر رسید .

تیمهای حاضر در ۲ گروه مبارزه دارند که بترتیب در گروههای ۲گانه عبارتنداز :

گروه اول

هما ـ شهپر ـ کاخ جوانان مهر ـ سپهر ـ کاخ جوانان مهر ـ ایران‌ما ـ ایران‌امروز الف ، ایران‌امروز ب ، مدرسه عالی پارس ، رفاه دولاب ، کلوپ آذرخش ، نیرومند ، سالن امجدیه ب ، نیرو و کرج

گروه دوم

تاج ـ ایران‌امروز ث ، سالن امجدیه الف ، ایزد مهرآباد ، باشگاه پهلوی ،کاخ جنوبی، مهرآباد جنوبی،کاخ آبان ، شرق ، کاخ غربی،بانک سپه ، کاخ شوش ، ورزنده ، پاس و سالن امجدیه ث .

با توجه به اینکه هر تیم ۶ تن را برای رقابت‌های‌طولانی جام ادموند معرفی کرده ، ۱۸۰تن برگردجام ادموندحلقه زده‌اند .

این مسابقه‌ها همه هفته روزهای یکشنبه انجام‌میشود. نتایج اولین روز مسابقه هااز این قرار اعلام شد .

امجدیه‌الف۵ـ خانه‌جوانان شوش‌صفر ، خامنه‌ای‌پور ۳ـ نیرومند ۵ ، شهپر ۵ ـ امجدیه ب صفر ، ایران‌امروز ث ۵ ـ ورزنده صفر ، هما ۵ ـ نیرو صفر ، تاج ۵ ـ امجدیه ث صفر .

۱۸۰ بازیکن برگرد جام ادموند

تاج قهرمان سال پیش ، امسال درترشته تیمی‌موقعیتی تثبیت شده ندارد ، زیرا با کوچ کردن برادران احتشام‌ـ زاده حالا شهپر وهمامدعی قهرمانی‌اند

با نواخته شدن سرود شاهنشاهی‌ایران، دومین‌دوره مسابقه‌های جام‌ادموندبیت‌خدا در حضور دکتر شاهرخ امیر ارجمند رئیس‌فدراسیون تنیس روی میز ایران گشایش‌یافت.

در مراسم افتتاح ۳۰ تیم شرکت کننده از مقابل جایگاه مخصوص رژه رفتند و سپس مسابقه‌های دومین دوره جام ادموند بر روی ۶ میز آغاز شد .

این دوره مسابقه‌ها که به خاطر یادبود و گرامیداشت «ادموندبیت‌خدا» بازیگر فقید ساری ـ تیم فوتبال خانه‌جوانان ساری که در حال حاضر با دو بازی عقب افتاده در مکان هشتم جدول رده بندی منطقه یکم‌مسابقه های‌فوتبال‌دسته‌دوم‌باشگاههای ایران قراردارد، بعد از بازویا تیم مخابرات مازندران با جناح خداحافظی می‌کند.

این تصمیم را والی‌زاده‌سرپرست خانه جوانان ساری اعلام کرد .

وی علت تصمیم‌گیری خود رادر اینمورد نداشتن پول برای ادامه حیات و کنارگیری ۷ بازیکن ثابت از تیم ذکر نموده است !

والی‌زاده میگوید ۳ هافبک خوب ما، پورنیک قوشچی ، پرویز بشیری‌وپور علی‌هم‌اکنون در شیراز، کرمان و گرگان در خدمت مقدس سربازی‌اند ،موسی حسینی در بازی با کمپیدرو پیس شکسته، محمد حسین روحی در نوشهر رسنوران باز کرده و نیم را رها ساخته، یحیایی بدون اطلاع تیم را ترک نموده و سه بازیکن دیگر ما غیبت دارند و کسی راهم نداریم که جای آنان روانه میدان نمائیم.از سوی دیگر مردم‌بما کمک نمی‌کنند وتمامی درآمد تیم از بلیط فروشی طول نیم فصل به ۵۰ هزار تومان نمی‌رسد!

وی اضافه کرد تنها کمک دویست هزار تومانی سازمان مرکزی شیروخورشید برای‌مدتی ما را سرپا نگاهداشت کمتاسفانه این رقم کفاف هزینه‌های تیم را نمی‌کند. بهمین جهت چون ادامه این شکل کار برای ما قابل‌دوام نیست، ناچار به کنارگیری ازفیه مسابقه‌ها هستیم.

بعلت نداشتن بودجه‌کافی وبازیکن

تیم‌خانه‌جوانان‌ساری‌از مسابقه‌های‌دسته ۲ کنارمیرود

فوتبال

۸ کشوردرتورنمنت بین‌المللی‌پکن

تیم های ملی بسکتبال ۸ کشور میهمان بهمراه تیم ملی مردان و ۲ تیم باشگاهی جمهوری خلق چین ، شرکت کنندگان در تورنمنت بین ـ المللی پکن میباشند .

مسابقه ها در مرحله اول در ۲ گروه ۴تیمی بطور دوره‌ای برگزار میشود و تا حال حاضر در گروه اول تیم های ملی هلند و تیم «اول اوت» چینی هرکدام با ۳ برد ، و در گروه دوم تیم ملی رومانی با ۴ پیروزی بیشاهنگ میباشند .

در گروه اول هلند ،تیم اول اوت چین،ژاپن، مکزیک ، فیلیپین و در گروه دوم رومانی ، یوگوسلاوی ، تیم ملی چین ، کره شمالی وتیم‌مکزیک، چین مبارزه میکنند .

دیروز در ادامه این مسابقه ها ، تیم ملی‌مکزیک موفق شد بعد از ۳شکست ، در برابرتیم ملی فیلیپین با نتیجه ۷۲ـ۸۴ صاحب اول پیروزی شود ، مکزیکی ها در وقت اول هم ۴۲ـ۴۶ بر فیلیپین برتری داشتند .

در مسابقه دیگر گروه الف ، تیم « اول اوت» چین که تیم ارتش این کشور میباشد با حساب ۷۱ـ۹۴ بر تیم ملی ژاپن غلبه کرد . چینی ها نتیجه اول ۳۰ـ۴۷ صاحب پرتری بودند .

در گروه ب ، یوگوسلاوی ۱۰۱ـ ۱۱۵ تیم ملی چین را شکست داد و رومانی تیم برگزیده پکن را ۶۶ـ۷۳ برد . در پایان دور مقدماتی ، ۲ تیم‌اول و دوم هر گروه راهی مرحله نهائی خواهند شد.

رده بندی تیم ها تاحال حاضر در ۲ گروه از این قرار است :

گروه الف : ۱ـ هلند ۳ برد ، بدون باخت۲ـ تیم اول اوت چین ۳ برد ، بدون باخت ۳ـ ژاپن۲ برد ، ۲ باخت ۴ـ مکزیک ۱برد ، ۳باخت۵ـ فیلیپین بدون برد ، ۴ شکست .

گروه ب:رومانی ۴ برد ، بدون شکست ۲ـ یوگوسلاوی ۳ برد ، ۱ شکست ۳ـ تیم ملی چین۲ برد ، ۲ باخت ۴ـ کره شمالی ۱برد ، ۳ شکست۵ـ تیم برگزیده پکن بدون برد ، ۴ شکست .

کشف تازه پزشکی در زمینه بیماریهای ژنتیکی :

از این پس هیچ کودکی معلول بدنیا نمی‌آید

بیماری های ژنتیک در میان نوزادان از میان خواهد رفت واز این پس‌اگر حتی یکی از دوقلو ها در رحم‌مادر دچار بیماری ژنتیکی باشد پزشکان میتوانند ، جنین ناسالم را از میان ببرند .

دکتر «آندرز آبرگ»، یکی‌از متخصصین «جی‌تکولوژی» که در کلینیک دانشگاهی لودی ـ لوند سوئد کار میکند پس از سال ها مطالعه موفق به این کشف بزرگ شد .

دکتر آندرزیس از آزمایشات بسیاری که بر روی رشد و نمو جنین ها ودوقلو ها انجام داده به‌این نتیجه رسیده استکه از مایع «امنیوتیک» درون رحم زن باردار میتوان تشخیص‌داد که جنین های او درچه وضعی هستند و در صورتی که یکی‌از دوقلو ها به بیماری ژنتیک مبتلا بود میتوان از طریق آزمایش بیماری را تشخیص‌داد و نسبت به از میان بردن‌جنین بیمار اقدام کرد .

اغلب نوزادان بخصوص دوقلو ها پس از تولد دارای اندام یا عضوی غیر طبیعی هستند و یااینکه از نظر روانی ناقص‌الخلقه‌اند .

باکشف بزرگ دکتر آندرز از این پس هرروز هزاران کودک ناقص‌الخلقه متولد نخواهندشد که تاپایان عمر سربار جامعه باشند و خود نیز در رنج و عذاب بسر برند .

پس‌از اینکه یکی از دوقلو های ناسالم از میان رفت جنین دیگر که سالم و طبیعی است میتواند رشد طبیعی خود را ادامه دهد . کشف علمی دکتر آندرز که در تاریخ پزشکی فوق‌العاده است و حیرت و شگفتی‌جهان‌پزشکی‌رابرانگیخت. تحقیقات علمی دکتر آندرز به ۸سال پیش برمی‌گردد ـ وی اکنون یک سال و نیم است که توانسته دستگاه تشخیص‌جنین بیمار ازغیر بیمار را اختراع کند.

★ نخستین کودکی که در دنیا بوسیله آزمایش های مخصوص ژنتیکی سالم بدنیا آمده و اکنون سه ماهه است. جنین دوقلوی این نوزاد که دچار بیماری ژنتیک بود دررحم مادر از میان برداشته شد .

دکتر آندروز توانست‌برای اولین بار دستگاه خود راروی یک زن بنام جولیا که‌در یکی از بیمارستان‌های معلولین‌سوئد بستری است آزمایش کند . زن دوقلو باردار بود و دکتر آندرز تشخیص داد که یکی از جنین ها درون رحم وی بیمار است ، در نتیجه این جنین را پس از آزمایشات دقیق علمی‌از میان برداشت و نوزاد دیگر سالم بدنیا آمد.

دستگاه بازشناسی بیماری های جنینی آنقدر دقیق استکه نه تنها قادرست طرز کار تمام ارگان های جنین ، و رشد و نمو آنها را مشخص کند ،بلکه روز و ساعت وضع حمل را نیز مشخص میکند. دکتر آندرز درمورد کشفخود به‌خبرنگاران گفت: برای اینکه بدانم دوقلو ها درون رحم مادر در چه وضعی قرار دارند به‌یک سلسله آزمایشات دست زدم . این آزمایش در حال حاضر روی زنانی که سنین آنها از ۳۵ سال به‌بالا باشد میتوان انجام داد و مایع«آمنیوتیک» درون رحم زن باردار را مـی‌بایست حتما دردوران هفدهمین هفته بارداری تحت آزمایش قرار داد .

مدت آزمایش پنج هفته به طول می‌انجامد و وقتی زن ششمین ماه بارداری را می‌گذراند ما میتوانیم تشخیص‌دهیم آیا جنین وی سالم است یا بیمار واگر بیماراست درموقع لازم اقدام به معدوم کردن آن کنیم .

بهترین موقع برای از بین بردن جنین بیمار بیست و چهارمین هفته بارداری است . شیوه کار دکتر آندرز ،بمنظور معدوم ساختن جنین بیمار بدین صورت استکه ابتداء موقعیت ومحل دقیق‌جنین بیمار رادرون رحم مشخص میکند و آنگاه به وسیله یک آنژکسیون قلبی او را از فعالیت بازمیدارد درنتیجه جنین درون رحم تلف میشود.

جالب اینجا است که جنین که‌معدوم شده تا آخرین لحظه وضع حمل همچنان در کنار جنین سالم درون رحم قراردارد وقتی جنین سالم کاملا رشدکرد ووضع حمل فرارسید ابتداء جنین مرده از رحم خارج‌می‌شود و چون جفت آن راه‌رحم رامسدود میکند ، بمنظوررهائی نوزاد سالم‌احتیاج بعمل‌سزارین است و نوزاد از طریق‌سزارین بدنیا می‌آید .

کودکی که برای اولین بار در تاریخ پزشکی در جهان از این طریق بدنیا آمده اکنون‌سه ماهه است و بیش از چهار و نیم کیلو گرم وزن دارد .

استعمال مواد مخدر برای بجا گذاشتن رکوردهای جدید و قطع زگهانی ورزش ، برای سلامت‌بدن خطرناک است

ورزش سنگین، رازجوانی وطول عمر

قلب وعروق ورزشکاران ۵۵ ساله مانند قلب وعروق افراد عادی در ۳۰ سالگی کار می‌کند

پرداختن به ورزش های فوق‌العاده سنگین حتی اگر با فشار زیاد بربدن انسان توام باشد نه‌تنها زیان بخش نیست، بلکه جریان پیری‌و سالخوردگی راکند می‌کندو شخص ورزشکار رادر ۵۰ سالگی‌مانند یک جوان ۳۰ ساله می‌نمایاند .

خانم «نیناگرایفسکایا» پزشک واستاد انستیتوی علمی و پژوهشی تربیت بدنی مسکو ، چندین سال‌متوالی‌وضع‌سلامتی بیش‌از هزار ورزشکار حرفه‌ای را مورد آزمایش و پیگیری قرار داده و بادلایل و شواهد قانع کننده‌ای ثابت کرده است که اشتغال به‌ورزش های‌سنگین برای انسان نه فقط ناراحت کننده و زیان بخش نیست بلکه کمک مـی‌کند حداکثر ذخایر ارگانیزم بدن بکار بیفتد و زمان پیری و فرسودگی رابعقب‌ببرد، معمولا شنیده می‌شود و حتی بعضی از پزشکان هشدارمی‌دهند که‌پرداختن به ورزش‌های سنگین کاری‌فرساینده است و برای سلامتی ضرر و زیان‌دارد، چنین گفتاری اصلا صحت‌ندارد و کاملا بی‌پایه و اساس است واگر دیده شده است که بعضی از ورزشکاران حرفه‌ای وقتی پابه ۴۰ یا ۵۰ سالگی میگذارند دچار ناراحتی های جسمی و بدنی می‌شوند ، دلایل دیگری دارد که باید به کشف وشناخت علت های آن رفت ، مثلایکی از عللی که باعث تحلیل رفتن‌قوای بدنی ورزشکارمی‌شود استعمال مواد مخدر برای دست یافتن به رکورد های جدید و شکستن رکورد های سابق‌است ،افزایش مصنوعی انرژی‌از طریق‌استعمال مواد مخدر بدن را برای هر نوع مرضی آماده می‌کند و حتی گاهی منجر به مرگ زودرس ورزشکار می‌شود .

اما تنها منع مواد مخدر فعالیت طولانی ورزشکار را در عرصه ورزش تضمین نمی‌کند، یکی‌ازاصولی‌که بایدورزشکاران برای سلامت بدنی خود به‌آن توجه داشته باشند ، جریان دائمی تمرینات و رعایت کنترل پزشکی و رژیم ورزشی است.

پژوهش های دکتر «نینا ـ گرایفسکایا» نشان داد که اگر روش‌عاقلانه‌ای در تمرینات و کنترل پزشکی و تربیتی بکار گرفته شود در ورزش های سنگین هم ورزشکار می‌تواند سالیان دراز بدون هیچ نگرانی و احساس خطری به کار خود ادامه‌دهد،دکتر «نیناگرایفسکایا» بعداز آزمایشات متعددی به‌این نتیجه رسیده است که وضع قلب و عروق ورزشکاران ۵۵ ساله مثل قلب و عروق افراد عادی در ۳۰ سالگی است ، حتی‌در ورزشکاران ۶۰ یا ۷۰ ساله‌بندرت‌دیده شده است که دچار ناراحتی قلبی شوند ، این پزشک روسی‌درجای‌دیگری اضافه می‌کند. اگر ورزشکاری که مرتب درمسابقات شرکت‌می‌کرد و در تمرینات حاضر می‌شد ، یکمرتبه ورزش را کنار بگذارد ورژیم ورزشی رارعایت نکند سلامتی او بسرعت در معرض خطر قرار می‌گیرد .

وی می‌نویسد : ما تعداد زیادی از ورزشکاران روسی رامی‌شناسیم که در هفتاد سالگی هم از سلامتی کامل برخوردار هستند و هیچگونه نارسائی جسمانی ندارند ، مثل نیکلای‌ـ زولوتوف ، واسیلی سمنانین‌و صوفیا مالتسووا که این‌آخری بعداز۷۰ سال هر روز چندین کیلو متر میدود و درمسابقات ورزشی پیران شرکت می‌کند.

وزارت کشاورزی وعمران روستائی‌ـ سازمان ترویج کشاورزی

آگهی آزمون گزینش سپاهیان ترویج وآبادانی ممتاز

بدینوسیله از سپاهیان ترویج‌وآبادانی دوره های بیست، بیست‌و یك دیپلمه‌پسر، هیجده‌و نوزده‌لیسانسیه، پانزده‌وشانزده دیپلمه دختر مشروحه زیر که بعلت انجام خدمات ارزنده درد‌وره سپاهیگری ازطرف ادارات کل محل خدمت خود بعنوان سپاهی برگزیده انتخاب شده‌اند دعوت مینمایدبا در دست داشتن شناسنامه و برك پایان خدمت در ساعت ۳۰ر۶ صبح‌روز پنجشنبه بیست‌و ششم امرداد ماه بمنظور شرکت در آزمون گزینش سپاهیان ممتاز دردانشگاه تهران واقع در خیابان شاهرضا حضور بهمرسانند :

الف: سپاهیان ترویج و آبادانی برگزیده دوره ۲۰ دیپلمه و فوق دیپلمه

۱ـ علی اکبر مختاری اسفیدواجانی
۲ـ محمد مازرلو
۳ـ محمد رضا شیشوانی
۴ـ کرامت‌الله انصاری راد
۵ـ محمد دهقانی پیشترودی
۶ـ اکبر خاکپور
۷ـ محمد کریمی
۸ـ حسین اردکانی
۹ـ علی محمد گرگانی فیروزجائی
۱۰ـ محمد دزفولی
۱۱ـ علی اکبر باباپورگل‌افشانی
۱۲ـ حمید رضا ترابی کرمانی
۱۳ـ وحیدآزاد اوغانی
۱۴ـ ابو الفتح سالاری‌لک
۱۵ـ محمد علی گلپادی‌نژاد
۱۶ـ سید علی معصومی
۱۷ـ بخشعلی علی‌نژاد
۱۸ـ رحیم هجیری آذر
۱۹ـ خلیل نفیسا
۲۰ـ عبدالعلی اسفندیاری
۲۱ـ علی اکبر کشتکار
۲۲ـ شمس‌اله نوبهار
۲۳ـ عبدی صالحی
۲۴ـ سید شمس‌پور یحیی کئوری
۲۵ـ رجب رجبی
۲۶ـ علی قنبریان توت
۲۷ـ محمد رضا رفیعی سنجری
۲۸ـ حبیب‌علی عسگری
۲۹ـ فرج‌اله یثربی
۳۰ـ ناصر شیری پیرآغاج
۳۱ـ یونس عسلفروش
۳۲ـ فتح‌اله خداکرمی
۳۳ـ عبدالحسین بازگیر
۳۴ـ رضا فدوی یگانه
۳۵ـ علی‌اکبر چوپان وامرزاتی
۳۶ـ فرزاد ابوقداره
۳۷ـ عزیزاله رضائی ابوالوردی
۳۸ـ مرادبخش نرماشیری
۳۹ـ حسینعلی خسرویان
۴۰ـ رضا درفشی
۴۱ـ منوچهر رئیس‌زاده
۴۲ـ عباس اسفندیاری
۴۳ـ پرویز جباریان
۴۴ـ مراد کاظمیان
۴۵ـ سیف‌اله خسروی
۴۶ـ فرهاد فرزد
۴۷ـ میرشجاع حسینی
۴۸ـ حسنعلی شمس
۴۹ـ سید جواد نکوئی زهرائی
۵۰ـ موسی محمدنژاد
۵۱ـ فریبرز فروغی دهکردی
۵۲ـ محمد کوهی چائق
۵۳ـ سید محمد حسن قائم مقامی
۵۴ـ عباس نجفی مقدم
۵۵ـ غلامرضا کرم‌زاده
۵۶ـ ابراهیم ترکیان ایواقی
۵۷ـ فقیر محمد جهانگیر زهی
۵۸ـ محمد مهدی افضلی
۵۹ـ محمد حسین امین‌پور
۶۰ـ حسین تمیزی

ب‌ـ سپاهیان ترویج و آبادانی برگزیده دوره بیست‌و یك دیپلم و فوق دیپلم

۱ـ محمد شفیع رکنیان
۲ـ محمد قسمی
۳ـ امید سیدنیا
۴ـ احمد چاقروند
۵ـ محسن جعفری

۶ـ علی صادقی جهانیان
۷ـ اکبر گلستانه
۸ـ نعمت‌اله تات
۹ـ عباس خجسته‌پور
۱۰ـ بهرام عسگری
۱۱ـ حمید اسماعیلی
۱۲ـ مهدی شاد چهره
۱۳ـ مصطفی نوری رواسان
۱۴ـ محمد حسین رکابسز
۱۵ـ رجبعلی سرودزاده
۱۶ـ قدمعلی باطبی
۱۷ـ علی همت قلاوند
۱۸ـ عظیم چنگیزی آقاخانی
۱۹ـ رضا محمدی فلاورجانی
۲۰ـ ذکریا دفاعی مقدم
۲۱ـ قاسم آسه زمانه
۲۲ـ علی کرم کریمی راد
۲۳ـ جمشید اختشائی
۲۴ـ شهریار طاهری
۲۵ـ منوچهر هاشم زاده
۲۶ـ محمود نادری دهکردی
۲۷ـ بهرام انصاری
۲۸ـ قلی احمد بلوتکی
۲۹ـ محسن فرقانی
۳۰ـ رحیم علی پور قلعه
۳۱ـ بهرام عبدالهی
۳۲ـ خسرو دربندسری
۳۴ـ حسین زین‌العابدین
۳۵ـ محمد علی دهمروه
۳۶ـ صادق دودی
۳۷ـ عزت‌اله بساطی
۳۸ـ غلامرضا رحیم زاده
۳۹ـ زمان صفاری
۴۰ـ غلامرضا محمد شاهی‌علیزاده
۴۱ـ محمد جواد باقری مروخه
۴۲ـ علیرضا حراجی
۴۳ـ رحیم یزدان شناس
۴۴ـ محمد صادق صباغ زاده
۴۵ـ علی محمد چهری
۴۶ـ سید حسن موسوی زاده
۴۷ـ حسن اسدی
۴۸ـ ایرج اردبیلی
۴۹ـ اسمعیل تاروردی زاده
۵۰ـ سعید شریفی لطف آباد
۵۱ـ محمود عدلی
۵۲ـ داود صالحپورسولگانی
۵۳ـ عین‌اله علیپور
۵۴ـ محمود اکبری

ج‌ـ سپاهیان ترویج و آبادانی دوره ۱۸ لیسانسیه (مطابق با ۲۰ دیپلمه)

۱ـ عبدالرسول حاجی رسولی
۲ـ علی اصغر قائمی
۳ـ محمد علی ارجمند
۴ـ محمد امیر عزیزیان
۵ـ حمید مرتضوی
۶ـ علی شفیعی
۷ـ محمد علی نقی پور
۸ـ ناصر سروش حداد

سپاهیان ترویج و آبادانی دوره ۲۹ لیسانسیه (مطابق با ۲۱دیپلمه)

۱ـ حسن شاهرخ
۲ـ محمد لطفیان
۳ـ محمد کلانتر چاهوکی

۴ـ مصطفی قلی نوروزی
۵ـ علی اصغر نظری
۶ـ اردشیر جعفریان
۷ـ یوسف نصرتی بستان‌آبادی
۸ـ زین‌العابدین سعیدی

د‌ـ سپاهیان ترویج وآبادانی دوره‌پانزده دختران

۱ـ زهرا غفاری
۲ـ اشرف عبدالعلی زاده
۳ـ اکرم شهلاتی گرورانی
۴ـ فاطمه جمالی
۵ـ صدیقه خادمی
۶ـ رقیه حیدری
۷ـ ناهید عنایتیان

و‌ـ سپاهیان ترویج و آبادانی دوره شانزده دختران

۱ـ مهناز دانش دهکردی
۲ـ زهرا سهرابی
۳ـ زهرا آقاجانیان
۴ـ پریدخت دارابیان
۵ـ مرضیه شهلائی گرورانی

سهمی‌قروئخ

آـ۱۲۵۷۲

هواپیمائی ملی ایران «هما»

آگهی استخدام

مهندس هواپیما

هواپیمائی ملی ایران «هما» برای تکمیل کادر سازمانی خود گروهی از مهندسین‌هواپیما را به‌همکاری دعوت مینماید .

شرایط استخدام :

۱ـ دارا بودن حداقل مدرك لیسانس مهندسی در رشته های مکانیك AERONAUTIC و تکنولوژی تعمیرات هواپیما

۲ـ تسلط کامل‌بزبان‌انگلیسی

۳ـ دارا بودن برك پایان خدمت سربازی یا معاف دائم (آن‌گروه ازداوطلبان علاقمند وواجد شرایط که‌خدمت نظام‌وظیفه انجام نداده‌اند نیزدر صورت سپردن تعهد خدمت می‌توانند به‌استخدام «هما»درآیند)

۴ـ حداکثر سن ۳۵ سال

از داوطلبان واجد شرایط تقاضا میگردد روز شنبه ۲۸ر۵ر۲۵۳۷ شاهنشاهی از ساعت ۱۵ الی۱۸ بهمراه دوقطعه عکس به اداره استخدام «هما» واقع درخیابان تخت‌طاووس نبش روزولت مراجعه نمایند .

اطلاعیه

تمدید مهلت ثبت نام دانشکده هواشناسی وعلوم جو

دانشکده هواشناسی و علوم جو(وابسته به وزارت جنك ـ سازمان هواشناسی کشور) برای نیمسال اول سال تحصیلی ۳۸ـ۲۵۳۷ سی‌نفر دانشجو جهت‌دورشته دانشیابی و بیست‌نفر جهت رشته دانشبهری از بین شرکت کنندگان در امتحانات ورودی نوزدهم خردادماه سازمان سنجش می‌پذیرد .

الف‌ـ شرایط داوطلبان :

۱ـ دارا بودن شرایط اختصاصی دانشکده هواشناسی‌وعلوم‌جو طبق مندرجات صفحه۷۶ راهنمای داوطلبان ورود به آموزش عالی.
۲ـ داشتن حداقل نمره‌کل ۲۵۰۰ برای رشته دانشبهری و۳۰۰۰ برای‌رشته های دانشیابی .
۳ـ شرکت درمصاحبه‌ای که توسط دانشکده انجام می‌شود .

ب‌ـ مدارك لازم برای ثبت‌نام

۱ـ یك برك فتوکپی کارنامه امتحانات ورودی که درنوزدهم خرداد ماه‌سال‌جاری توسط سازمان سنجش آموزش‌کشور اجرا شده‌است.
۲ـ یك برك فتوکپی آخرین مدارك تحصیلی ۳ـ فتوکپی صفحه اول وآخر شناسنامه (هرکدام یك برك).
۴ـ یك برك فتوکپی گواهینامه معافی‌دائم یا پایان‌خدمت وظیفه عمومی یاخدمات اجتماعی زنان .
۵ـ موافقت سازمان متبوع داوطلب برای افرادشاغل در وزارتخانه ها یا موسسات دولتی یاوابسته به‌دولت.

پ‌ـ طرز ثبت‌نام :

داوطلبان باید فرم زیر را تکمیل کرده بامدارك لازم تاآخروقت اداری ۲۶ امردادماه به نشانی (تهران ـصندوق پستی ۳۸۲ـ۳۴)باپست سفارشی ارسال دارند . به درخواست های ناقص‌یاپست شده‌پس‌از تاریخ مقررترتیب اثر داده نخواهد شداسامی پذیرفته شدگان اصلی‌وذخیره وتاریخ مصاحبه بعدا آگهی خواهد شد .
در صورت نیاز به‌اطلاعات‌بیشتر‌باتلفن شماره۹۲۰۰۶۹ تماس بگیرید .

دانشکده هواشناسی و علوم جو

برگ درخواست ثبت نام
در دانشکده هواشناسی و علوم جو

اینجانب نام خانوادگی نام شماره شناسنامه

صادره از دارنده دیپلم کامل متوسط رشته درسال

☐ دانشیابی هواشناسی ☐ دانشیابی ادوات هواشناسی ☐ دانشیابی‌هواشناسی‌سینوپتیك‌وهواپیمائی

تذکر مهم : هر داوطلب منحصراً باید در یکی از رشته ها شرکت نماید

نشانی دقیق پستی داوطلب :

شماره تلفن برای ارسال پیام فوری :

تذکر ـ این درخواست و مدارك لازم باید حداکثر تا ۲۶ امرداد ماه ارسال شود . مدارك ارسالی بهیچ وجه مسترد نخواهد شد

امضای داوطلب تاریخ تکمیل برگ درخواست

مالیات اتومبیل: معادله چند مجهولی!

الف . رفیع‌فر

درگذشته نزدیك قانونی به‌تصویب رسید و اجرا شدکه برهیچ پایه و مبنائی استوار نبود و بدین لحاظ مباحثی‌ایجاد کرد که شنیدنش‌برای‌کسانیکه حتی اتومبیل ندارند این‌توهم راایجادکردکه:تصویبی‌عجولانه و بی‌مداقه بودو دربین مصوبات قانون بصیرکه‌وجود نداشت‌و در موقع بررسی‌ازواقعی نیزاستفاده نشد و این همان قانون مالیات سالیانه بروسائط نقلیه است.

در قانون مورد بحث برای اتومبیلهای چهارسیلندر ۵۰۰و شش سیلندر ۱۰۰۰ و هشت سیلندر ۳۰۰۰ تومان مالیات سالانه در نظر گرفته شد حال آنکه بدلائلی که در زیر اشاره میشود اخذ این مالیات‌بهیچوجه منطقی نیست .

الف ـ اگر از نظر قانونگذار تعداد سیلندر مطرح بوده‌باشد، وقتی ز ماشین چهار سیلندر برای هر سیلندر ۱۲۵ تومان دریافت میشود در اینصورت بایستی از اتومبیل‌های شش سیلندر ۷۵۰ و بالاخره ازهشت سیلندر ۱۰۰۰تومان اخذگردد!

ب ـ اگر علت این تصاعد میزان مصرفی بنزین باشد ،چه بسیارند اتومبیلهائیکه با شش سیلندر از چهار سیلندروهشت سیلندر زشش‌سیلندرمصرفشان کمتر است. برای‌مثال میتوان گفت اتومبیل جیپ از شورلت شش سیلندر (بعلت اختلاف قطر پیستونها) حجم موتور و کشش مورد نظر و آهوی‌پیچان و انواع استیشنها بیشتر از اسیمکای هشت سیلندر و حتی بیوك و شورلت ودوج هشت سیلندر مصرف بنزین دارند .

ج ـ چنانچه‌مبنا قیمت‌اتومبیل و میزان لوکس بودن آنست‌که آن نیز مردوداست زیرا‌وقانون فعلی از مرسدس بنز ۲۳۰ با قیمت ۲۷۰ هزار تومان ۵۰۰ تومان ، از بنز ۲۸۰ به ارزش ۴۰۰ هزار تومان ۱۰۰۰ تومان و انواع دیگر که حتی بیش‌از نیمصد هزار تومان ارزش دارند ۳۰۰۰ تومان اخذ میشود که واقعا ین معادله هجده مجهولی را بایستی بدستگاه کامپیوتر یا جامعه‌ی ریاضی‌دانان و علمای اقتصادی جهان‌سپرد تا شاید معلوم کنند چرا از یک دستگاه بی.ام.و مدل ۶۳۰ سی. اس پانصد و بیست هزار تومانی ۱۰۰۰ و سیمکای ۹ هزار تومانی ۳۰۰۰ تومان گرفته میشود!

د ـ اگر هدف خارج‌کردن این قبیل وسائط از گردونه بمنظور رونق بخشیدن به بازار ماشینهای ضعیف با ضریب ایمنی نزدیک بصفر تحت‌عنوان (حمایت‌از تولید کننده) است که این نیز غیرمنصفانه و دورازمصالح اقتصادی کشور است، چرا که منافع یک اجتماع و تز صرفه‌جوئی که این روزها از آن زیاد حرف میزنیم ، ایجاب میکند از هر شیئی‌تا آنجا که ممکن است استفاده شود و انصاف نیست که ثروت‌های ملی را به این آسانی هدر داد . کمااینکه در انگلستان که از اقتصاد صحیح‌تری (لااقل در این زمینه) برخوردار است مردمش هنوز دست از سر اتومبیل‌های قبل از ۱۹۴۵ هم برنداشته‌اند و از اموال خود مادام که امکان‌پذیر است بهره‌برداری میکنند .

مضافا توضیح‌میدهد که تزاید تعبیه سیلندر درماشین صرفا بخاطر تفرعن بلکه بیش ازهمه منظم‌تر و آرامتر کارکردن موتور و بیصدا یا کم‌صداترشدن آنست که آثار مفید این بیصدایی‌شامل همه افراد میشود و الا چرا ازکارموتورهای تک وحتی زوج سیلندر بعلت زیادی صدا و تخریب اعصاب جلوگیری می‌کنند و با آن مبارزه میشود ؟

و بالاخره یک دارنده اتومبیل‌را که بخاطرآرامش وصیانت بیشتر خود و دیگران مبادرت به خرید ماشین مجهزبه‌وسائل ایمنی میکند چندبار بایستی تنبیه و جریمه کرد ؟ یکبار که ماشین را گران خریداری کرده، یکبار که گمرک و سود بازرگانی سیصد چهارصد پانصد هزارتومانی بالا را پرداخت نموده و همه ساله بابت لوازم یدکی هم سهم سنگین خود را به گمرک تادیه مینماید . از طرفی برای تعمیرات هم هزینه بیشتری‌را تحمل‌میکند آیا اینهمه جریمه کافی‌نیست و برای این محکومیت نبایستی پایانی باشد ؟

پیشنهاد

چنانچه موارد یادشده درخور بررسی و تجدیدنظر است باتوجه به اینکه تعداد افراد دارای اتومبیل‌های شش سیلندر وهشت سیلندر منهای خانواده آنها بیش‌از ۲۰۰۰۰۰ نفر است پیشنهاد می‌کنم :

۱ـ قانون مربوطه با قید فوریت لازم به نسبت هر سیلندر ۱۲۵ تومان یعنی چهار سیلندر ها ۵۰۰تومان ۶ سیلندرها ۷۵۰ تومان و هشت سیلندرها۱۰۰۰تومان اصلاح گردد .

۲ـ اضافه پرداختی‌های گذشته برای پرداخت‌های بعدی منظور گردد .

۳ـ چنانچه قبول موارد بالا میسر نیست لااقل اخذ این وجوه غیرمنصفانه و بی‌تناسب به دو مدل آخر محدود و از سال سوم صرفا ۱۲۵ تومان برای هر سیلندر ملحوظ نظر قرار گیرد. بااینکه این لقمه‌لذیذ را شهرداری سه سال‌است مزه کرده و چون مطبوع است پس دادن آن امری است بزدیک به محال . مع‌الوصف این نیز تیری است بتاریکی شایدکه کمیته قوانین حزب بخود آید و برمبنای بررسی عال جدایی و بی‌تفاوتی مردم در مسائل اجتماعی، تجدیدنظر در آن یا پاسخگویی‌منطقی رابرای خوانندگان ضروری‌تشخیص نماید.

الف ـ رفیع‌فر

حرفهائی ازآن سوی سیم

تکلیف مرا روشن نمی‌کنند

دو سال است در مخابرات رضائیه بعنوان اپراتور استخدام شده‌ام و ظاهرا بعنوان یک کارمند رسمیع اشتغال بکار دارم اما هنوز برای من حکم قطعی استخدامی صادر نکرده‌اند و در نتیجه باوجودیکه‌علاقه‌مند کار اپراتوری هستم نمیدانم عنوان شغلیم چیست ؟

برای رفع مشکل هرگاه بمسئولان امر مراجعه میکنم در جوابم میگویند مجوز استخدامی نداریم ! این در حالی است که دوسال از استخدامم میگذرد و دوسال است عملا شاغل هستم ولی هنوز نمیدانم رسمی هستم یا فقط اسما بصورت رسمی کار میکنم ؟

امیدوارم مسئولان امور در این مورد اقدامات لازم معمول دارند و تکلیف افرادی چون من رارو‌شن کنند .

عفت ایزدی

کانال‌فاضلاب را درست نمی کنند

محل سکونت من در جاده قدیم کرج پشت کارخانه شیر پاستوریزه (منطقه یافت آباد و شاه آباد) است. مردم این محل محکوم هستند بدلیل نقص کانال فاضلاب کارخانه شیر پاستوریزه همواره در معرض آلودگی محیط و خطر بیماری واگیردار و نیز از همه بدتر آزار انواع و اقسام حشرات ریز و درشت باشند ، چراکه مسئولان کارخانه ، کانال فاضلاب را بمناطق مسکونی هدایت کرده‌اند . چندی پیش مردم بهزینه خود گودالی کندند و فاضلاب را به این گودال هدایت کردند ، اما اخیرا این گودال انباشته از فضولات کارخانه شده و بوی تعفن آن در تمام فضای‌منطقه پیچیده است ، از مسئولان امر خواهش میکنم در این‌مورد چاره‌ای اندیشه کنند .

ملیحه فرح دوست

به مشکل ما توجه نمی شود

قعدتا رسم براین است که هرگاه سازمانی قصد استخدام تعدادی کارمند داشته باشد ، قبلا اعتبار استخدامی و سایر مسائل مربوط به استخدام را تحصیل میکند ، تا مشکلی پیش نیاید ولی در وزارت بهداری قضیه برعکس است زیرا ماشصت نفرکمک تکنیسین بهداشت محیط وزارت بهداری و بهزیستی مدت ۶ ماه است استخدام شده‌ایم ، اما هنوز از صدور حکم برای ما خودداری میکنند و درنتیجه بجزمقدار ناچیزی مساعده که بما پرداخت کرده‌اند از حقوق خبری نیست و بااین حساب ما مجبور هستیم از جیب بخوریم . دگرما چه گناهی کرده‌ایم که تکنیسین بهداشت محیط شده‌ایم و مسئولان وزارت‌بهداری و بهزیستی چرا به مشکل ما توجهی ندارند .

محسن احمدی

معنی نامگذاری راهم فهمیدیم!

از مسئولان ستاد اردوهای عمران ملی‌کرمان میخواهم بپرسم اگر هدف از تشکیل این اردوها ، اتلاف وقت و صرف سرمایه های مادی ومعنوی این مملکت است ، این برخلاف مصالح اقتصادی واجتماعی و فرهنگی کشوراست.

زیرا درسال گذشته اردوی عمران‌ملی دختران درباغین کرمان کارنام‌گذاری خیابان ها و کوچه ها و شماره گذاری منازل راآغاز کرد، اما چون مدیریت صحیح و نظم ونرتیب درکار نبود نتیجه مطلوبی حاصل نشد و فقط چند کوچه را نام گذاری کردند که آنهم یامزین بنام دختران شرکت‌کننده درارد‌وبود یانام هنرپیشگان سینما که البته آنهم نیمه‌کاره و ناقص ماند ! بنابراین منتظربودیم لااقل امسال کرهای سیمه تمام سال گذشته را دنبال کنند ، امامتاسفانه امسال نیزبدون اینکه صاحب نظران وسرپرستان اردو با اهالی محل ، به مذاکره بپردازند و خدمات اردوها را بانیاز مردم هماهنگ سازند، دست باقداماتی زده‌اند که مسلما آنراهم نیمه‌کاره‌و بدون نتیجه مثبت رها خواهند کرد.

مهدی شجاعی ـ باغین کرمان

شهرکی بادهاتنگنا

درچندکیلو متری جاده ساوه شهرکی‌استبنام یافت‌آباد، دارای خاک غنی وباغهای بسیار سرسبز وپربار .

این شهرک از جهتی بهروستا شبیه است و از جهت دیگر بمناسبت مجاورت با شهر از عوارض شهرنشینی‌متاثر شده است . بنابراین نه‌اصالت روستا رادارد نه‌خصوصیات شهری را. مشکلاتش زیاد است ولی آنچه از دیدکودکان دبستانی هم برمی‌آید مطرح‌ترین مسئله ،درگیری جامعه‌یافت‌آباد بامعتادان است که‌همیشه و درهمه جا سربار جوامع درحال رشد هستند و باکمال تاسف این روستا بعلت فقدان کنترل از جانب ماموران انتظامی مرکزتوزیع مواد مخدر شده است .

تاسف بارتراینکه تمام بچه‌های مدارس طرزاستعمال اقسام مواد مخدر را دیده وباتمام وسایل آن آشنا شده‌اند واین بزرگترین ضربه‌ایست که‌به روح شخصیت و آینده این نونهالان وارد میکندو چنانچه اقدامی نشود باید منتظر فاجعه‌ای‌شد. ازدیگر مشکلاتی که گریبانگیرمردم‌این روستاست، اینست که‌هرگاه اتوبوسی‌در شرکت واحد اتوبوسرانی از کار بیفتد باین خط منتقل میشود وهمینطور بعلت نبودن پارک و تفریحگاه ،بچه‌ها مجبورند بمباغها پناه ببرند و آنگاه طرز دست برد زدن بهاموال دیگران را کمنوعی‌آموزش غلط در این منطقه یاد بگیرند. در اینجا نظافت اصلا مفهومی ندارد واز وسط تمام کوچه ها جوی های‌فاضلاب عبور میکند .

دیگراینکه مدرسه محل‌کار خودمن برای شش کلاس راهنمائی فقط پنج اتاق دارد، بنابراین هر کلاس دوروز در هفته تعطیل است . ضمنا مدرسه نظری هم دراین روستا وجود ندارد .

بهامید اینکه من وشما (روزنامه اطلاعات) و یا هر وسیله ارتباطی دیگر درحیات بخشیدن به گوشه‌ای ازجامعه خودمان موثر باشیم.

عباس شیاسی ـ مدرسه‌راهنمائی‌ششم بهمن یافت‌آباد

زباله‌دان‌در کنار کتابفروشی!

در خیابان شاهرضا ، کنار فروشگاه بنگاه ترجمه و نشر کتاب ، ساختمان اداره کل بازنشستگی است ، مدتیست این اداره با شهرداری منطقه دوکورس رقابت گذاشته‌اند و با این کار ، کنار خیابان شاهرضا و بغل‌در کتابفروشی را انبار زباله کرده‌اند ، مناسفانه هرچه به شهرداری منطقه ۳ مراجعه و تذکرداده میشود که کنار خیابان ،آنهم بیخ گوش‌یک‌کتابخانه وجود تل زباله دور از شئون‌شهری چون تهران است ، گوش هیچکس بدهکار نیست و کمافی‌السابق این وضع هر روز تکرار میشود . اینکبدین طریق یکبار دیگر از مسئولان امور تقاضا دارم بمنظور حفظ زیبائی و بهداشت محیط در بزرگترین‌ومشهورترین خیابان تهران ، بجای ریختن زباله و آشغال در یک معبر عمومی و کنار یک کتابفروشی ، محل مناسبی برای این منظور در نظر بگیرند و زباله های‌پریخته شده فعلی را هم جمع‌آوری کنند .

عبداله وزیری

اجتماع بیسابقه مردم کرمان در جلسه حزب رستاخیز

دبیر حزب استان کرمان:

ملت ایران نیروئی لایزال وجاودانی دارد

«در» حزب به‌روی همه‌مردم بازاست

دبیر حزب استان کرمان :
مادام که زیر سایه گسترده شاهنشاه قرار داریم ، از امنیت و رفاه کامل برخورداریم .

●

ظرف ۱۰ تا ۱۵ سال آینده باید تلاش هرچه بیشتری معمول داریم واگر لازم باشد فداکاری نمائیم

در یک اجتماع بزرگ حزب رستاخیز کرمان که باحضور آقای طباطبائی استاندار ـ نمایندگان کرمان در مجلس شورای ملی‌ـدبیر حزب‌استان‌ـ مسئولان حزبی و سازمان‌های اداری استان و اعضای هیئت رئیسه کانون های حزبی و گروه های‌مختلف‌مردم در تالار سپاس حزب‌تشکیل شد ،دوتن از معاونان حزب آقایان‌دکتر کنی ودکتر منوچهرآزادی‌طی بیانات جامع و مستدلی هدف های‌حزب رستاخیزوراه‌رسیدن به آرمان های حزب رستاخیز رامورد بحث و تجزیه‌وتحلیل قرار دادنددراین جلسه‌چندین هزار نفر از سطوح مختلف اجتماعی شرکت داشتند وپس از سخنرانی معاونان حزب رستاخیز ، آقای دکتر اسدی دبیر حزب استان کرمان نیز بیاناتی ایراد کرد که ما در اینجا قسمت هائی از آنرادرج می کنیم .

با سپاس فراوان از خواهران و سروران گرامی ، لازم می دانم در این جلسه بزرگ و پرشکوه حزبی ، مطالب‌چندی را که بهمه مسائل ملی‌و میهنی ارتباط دارد بازگو کنم .

نخستین نکته اینست که همه افرادی که در حزب رستاخیز کرمان تلاش‌و تکاپو دارند و برای پیشرفت هدف های‌حزبی هیچگونه دریغی ندارند ، بخوبی آگاهند. که حزب خانه آنها است و در چهارماهه اخیرکه خدمتگزاری من در سمت‌دبیری بوده‌همیشه سعی کرده‌ام افرادی که در سطوح مختلف حرکت دارند به حزب رستاخیز جلب بکنم. روی همین اصل است که می گویم تاکنون‌دره حزب‌بروی همه باز بوده و دبیر حزب‌نیز صادقانه و بانهایت امانتداری در خدمت مردم کرمان است.

البته اینجا مسئله دبیری مطرح نیست . چه همه ما خدمتگزار خدا و شاهنشاه آریامهر هستیم .

در اینجاحضار شدیدانسبت به شاهنشاه ابراز احساسات کردند .

در این موقع آقای دکتر فریدون اسدی اظهار داشت. این میز ها و مقامات زودگذر است . و نباید به آنها غره شد . در طی تاریخ، بسیار صاحب مقامات آمده‌اند و رفته‌اند که اکنون هیچگونه اثری ازآنهادیده‌نمیشود. چون بیشتر آنها کمترین‌اثری از خود بجای نگذاشته‌اند . این مقامات و مناصب هر از گاهی افراد تازه‌ای راجذب‌می کند ، ولی آنچه پایدار است و آنچه ماندنی است و

دکتر فریدون اسدی دبیر حزب استان کرمان هنگام سخنرانی در اجتماع بزرگ‌حزبی در تالار سپاس حزب

در چند دهه‌اخیر ماهیت‌بسیاری ازافراد دراین مملکت شناخته شده . وی افزود افکارعمومی بخوبی قضاوت میکند و مردم در موقع خود خوب میتوانندداوری بکنندچون معیار های مردم در قضاوت بسیار دقیق و حساس است آنها که‌در فرصت های حساس وظایف خودرا فراموش میکنند. آنها که‌هر روزبرنگی درمیپیند و آنها که بدنبال منافع شخصی هستند از نظر مردم شناخته شده هستند.

دکتر اسدی افزود من یك خدمتگزار کوچك این مملکت میباشم .وتاکنون هرچه‌کرده‌م از روی صداقت و بدون ریابوده است دقیقا بهمین دلیل است که مردم مرا از خودشان می دانند .« مردم باکف زدنهای ممتد مطالب دکتر اسدی را تصدیق و تائید کردند» .

چون ۱۴ سال است با جان و دل بی ریا بمردم خدمت کرده‌م بدون آنکه چشم‌بمدل آنها داشته باشم‌یابه بیت‌المال

دکتر فریدون اسدی که مدتی است در سمت دبیرحزب رستاخیز در کرمان خدمت میکند از چهره های سرشناس کرمان است که به مناسبت فعالیت های سیاسی واجتماعی مردم در گوشه و کنار مملکت او را می شناسند .

وی از زمره افرادی است که بی‌هیچ تظاهری تاکنون بمردم کرمان صمیمانه خدمت کرده و در سمت جدیدنیز به حزب رستاخیز با برخورداری از اعتماد مردم رونق زیادی داده است و حزب در این شهر بصورت یک پایگاه اصیلو جدی درآمده است . وی در شغل وحرفه طبابت نیزهمواره یار و مددکار مردم است و به بیماران خود بعضا کمکهای فراوان میکند و اینکار را از صمیم قلب انجام می دهد.بهمین جهت در مدت بیست سال کار و کوشش و فعالیت موفق شده است که اعتماد مردم را برای خود ذخیره بکند،راستی چه سرمایه و اندوخته‌ای از این بالاتر بهنگام تشریف‌فرمائی علیاحضرت شهبانو به کرمان پاپیش گذاشت وبمزاغه‌نشینان بی‌ریا خدمت کرد و همینطور در همه زمینه ها او راپیشنگام و موفق می‌بینیم که همواره آماده است از هر زاویه‌وبهر بهانه همت خود را نشان بدهد . اینست که امروزمدرمیان مردم موضع استوار و پرصلابتی پیدا کرده است . جلسه پرشکوهی که اخیرا در حزب کرمان تشکیل داده و تجمع مردم در این خانه خود مبین حقیقی نفوذ معنوی ایشان‌در میان مردم است و براستی‌که اینگونه افراد پرکارو بی‌مدعا و فروتن را باید قدر شناخت و از آنها درس گرفت.درس میهن پرستی درس مردانگی و انسانیت و اعتقاد .

و نیز مقام، بهرحال اینهمه برای اینست که مردم آگاه باشند که خدمت در راه‌میهن و شاهنشاه وظیفه فرد فرد شهروندان است و میهن‌پرستی و شاه دوستی از خصایص‌ذاتی ایرانی جماعت است و کسی نباید دراین باره منت داشته باشد، دبیر حزب در این‌اجتماع تاکید کردکه حزب رستاخیز متعلق بهمه افراد ملت ایران است متعلق بهمه کسانی است که عشق دارند ـ شاه را دوست میدارند ـ و نظام شاهنشاهی و قانون اساسی و منشور انقلاب بزرگ آنان‌است. دراین موقع مردم با ابراز احساسات و کف زدنهای ممتد سخنان دکتر اسدی را صحه گذاشتند .

★ مافرار نمی‌کنیم

آقای دکتر فریدون اسدی پس‌از تجزیه و تحلیل مسائل جاری و کلی گفت خوشبختانه باید بگویم ما در هیچ‌حادثه‌ای پای فرار نداریم اصولا مالمی توانیم فرار بکنیم فرار هم نخواهیم کرد چون نه درآمریکا ونه در اروپا مالو منال وخانه نداریم ما آماده جانبازی و کشته شدن در راه شاه‌ومیهن هستیم ما در صورت لزوم کشته خواهیم شد . و در راه بزرگ ملی و میهنی شاهنشاه کشته شدن سعادتی است . نعمت بزرگی است .امیدواریم‌خداوند بزرگ عنایت بکند که همه ما بتوانیم به‌شاه خودمان‌به‌مملکت و ولیعهدمان خدمت بکنیم .

★ پیروزی از آن وطن پرستان است

مردم صمیمانه نسبت به شاهنشاه‌ابراز احساسات‌کردند و ناطق افزود باید صادقانه تلاش بکنیم . راه سلطنت را برای ولیعهد عزیزمان هموارتر بکنیم . آنچنان که این ره همچون کف دست هموار باشد. و بدین ترتیب در دنیای پر آشوب ۱۰ تا۱۵ سال آینده هیچگونه اضطراب و نگرانی‌در بین نباشد. اینست آنچه‌باور من است و آنچه برای ملت ایران سر فصل تاریخ آینده است و الامادام که زیر سایه گسترده شاهنشاه قرار داریم مسئله حل است .آری باید این راه را هموار کرد وباید باجانو دل کوشید بامیدخدای بزرگ حق و پیروزی با میهن ـ پرستان و شاه دوستان خواهد بود

سخنان دکترفریدون اسدی در میان ابراز احساسات‌حضار نسبت به شاهنشاه آریامهر پایان پذیرفت و در تمامی‌مدت سخنرانی مردم باکف زدنهای ممتد و دادن شعار های میهنی سخنان دکتر اسدی را تائید کردند. جلسه با شکوه حزب رستاخیز بسیارپرشور وسرشار از میهن پرستی بود.

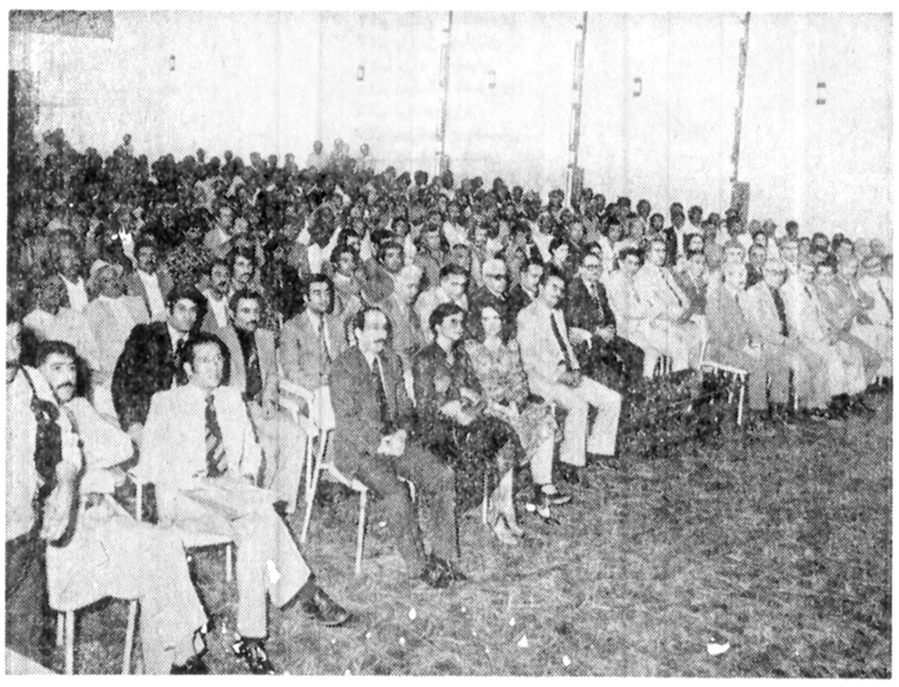

گوشه‌ای از جلسه بزرگ حزب رستاخیز در کرمان با حضور آقای محمد طباطبائی استاندار

نیازمندیهای اطلاعات تلفنی آگهی می پذیرد

استخدام: ۳۰۳۷۰۲ـ ۳۱۱۲۱۹ املاک و مستغلات: ۳۰ ـ ۳۶۱۲۲۹ خرید و فروش: ۳۲۸۲۵۷ـ ۳۲۸۴۱۴ خدمات: ۳۱۲۴۱۳ ـ ۳۱۱۲۲۷

راهنمای سفر به سراسر دنیا

تاپ تورز

بهترین راه جهانگردی

***

سازمان توریستی و مسافرتی
آپادانا
جاده قدیم شمیران چهار راه حقوقی اول ایرج شماره ۴ـ تلفن
۷۵۷۹۸۹ ـ ۷۵۶۲۰۳ـ۷۵۴۸۳۰

***

سازمان توریستی
ایرانین اکسپرس
خیابان شاهرضا ـ ابتدای ویلا شماره ۱۴
تلفن ۹ـ۸۳۴۰۴۶

***

آژانس اراکسپرس اینترنشنال ایران
خیابان ویلا ـ شماره ۲۳
تلفن ۷ـ۸۳۱۳۵۵

***

آژانس مسافرتی و جهانگردی
مهاجری و شرکاء
خیابان ویلا ـ شماره ۵
تلفن ۸۲۴۰۷۴ـ ۸۳۱۰۸۱
۸۲۵۰۵۲

آژانس مسافرتی و جهانگردی
مهاجری و شرکاء
در خدمت مردم شهرستانهای ایران

آبادان
خیابان بریم ـ سان شاین
تلفن ۳۲۶۸۰ـ۳۲۴۸۰

اهواز
خیابان ششم بهمن ـ ساختمان دهدشتی
تلفن ۲۲۳۴۴ـ۲۲۸۵۵

رشت
خیابان پهلوی روبروی بانک بیمه ایران
تلفن ۲۲۳۹۹

شیراز
خیابان زند ـ جنب کوچه شهرداری
تلفن ۲۶۹۶۳ـ۲۶۳۶۶

مشهد
ابتدای خیابان خسروی نو جنب ایران ایر
تلفن ۲۰۷۵۴ـ۳۴۶۱۶
۲۸۸۵۴

مبل و دکوراسیون

تالار جنرال مبل
عرضه کننده زیباترین مبلمان استیل و مدرن ایتالیائی وایرانی انتهای وزراء بنبس خیابان ۲۷
تلفن ۶۲۵۸۴۵

تعمیر مبل
تعویض رویه مبل فوری
تلفن ۶۶۲۸۹۷

تعویض رویه مبل فوری در محل و رنگ کاری پذیرفته‌می شود ۷۳۶۸۹۲ آزموند
آـ۱۷۵۵

مبل مظفر
تعویض روی مبل و صندلی
۶۲۹۹۶۸
آـ۱۷۵۵

فروش دست اول

ماشین تحریربرقی (۱۲ تا۲)
۸۲۰۸۴۳

فروش لوازم خارجی
اطاق خواب مبلمان وسائل برقی‌البسه پوست‌و سایرلوازم تماما خارجی تلفن ۸۲۷۴۲۵

لوازم خانگی از هر قبیل به مدت ۵ روز از ۹ صبح الی۸ بعد ازظهر بفروش می رسد آدرس ـ عباس آباد تکش‌غربی بشماره ۸۲ طبقه دوم تلفن ۸۴۴۵۳۷

راکی
کابینت آشپزخانه خود را بیمه کنید باورقهای گالوانیزه ۷۵ درصد هرگز زنگ نمی زند راکی در اسرع وقت برای تحویل فوری آماده میباشد
۸۵۹۲۶۳

اکازیون
جدیدترین لباس های زنانه از اروپا قلهك خیابان زرگنده پلاك ۳۲ تلفن ۲۶۲۴۵۳

بعلت مسافرت
کلیه لوازم‌و مبلمان‌دفتر بفروش می رسد ۳ الی ۵ بعد از ظهر با تلفن ۲۷۷۵۲۴ تماس حاصل فرمایند .

زنانه
لباسهای خارجی‌نوبرای فروش‌اول نیاوران کوچه زهیری کوی‌بهرام انتهای کوچه .

اکازیون
تلویزیون سوپر کالر رنگی گروندیك ۲۶ اینچ فریزر ایستاده ۲۰ فوت وستینگهاوس ، لباس شوئی و خشك‌کن وستینگهاوس فر میکروویو چراغ گاز همه وسایل امریکائی نو باز نشده بفروش میرسد تلفن ۶۵۴۳۸۱

اکازیون
لباسهای آخرین مدل اروپاباقیمت های‌مناسب تلفن ۷۹۹۱۳۰

یك سرویس کامل‌مبلمان ۱۹ پارچه کلاسیك‌چینی همراه با یك پاراوان ۴ تکه کارسنك و صدف‌به علت مسافرت بقیمت مناسب بفروش‌می‌رسد. تلفن :
۶۳۴۷۴۱ ـ ۶۳۴۵۸۹

آماده تحویل
آشپز خانه پیش ساخته ایتالیائی چوبی بالا وپائین از متری ۳۸هزار ریال .فورمیکا بالا وپائین از متری ۲۸ هزار ریال
تلفن۸۵۴۱۹۶و۸۵۱۷۴۷

گچ بری پیش ساخته
تلفن۸۵۴۱۹۶و۸۵۱۷۴۷

مقداری اشیاء نفیس و قدیمی بعلت مسافرت‌به فروش میرسد ۴ـ۸تلفن ۸۴۱۱۸۵

اکازیون
بعلت مسافرت بخارج ازکشور لباسهای دست اول و دوم (اندازه‌های ۴۰و ۴۲)فروشی نشانی‌خیابان پهلوی بالاتر از میدان ونك کوی خشایار شماره ۸ تلفن ۶۸۴۱۱۴

خرید اثاثیه

گالری‌فرش
شایان ۶۶۱۰۶۹ و ۶۶۶۲۳۰ خریدار قالی‌و قالیچه‌کهنه ونوکاخ ۷۹

فرش‌ایران‌نوین
فرش های بقیمت‌رسیده شما را برای صادرات گرانتر از همه می خرد
۶۵۳۱۹۵

اتومبیل فروشی

پیکان

پیکان ـ رنو ، تویوتا با وام بانکی‌تلفن ۹۷۹۲۱۱

پیکان دولوکس یشمی مدل‌نیمه‌دوم۳۶ـ کارکرد ده هزار کیلومترعصرها
۳۱۱۲۲۴

پیکان دولوکس ۳۷صفر و۵۳ بیواسطه۹۲۵۹۴۲

پیکان جوانان ۳۶ تهران ۲۲ زرد قناری ۲۰ هزار کیلو متر فروشی تلفن ۷۵۹۲۴۲

پیکان دولوکس مدل ۵۳ فروشی تلفن۷۸۲۵۰۷

یک دستگاه پیکان دولوکس مدل۵۵ بسیار تمیز رنگ‌متالیک کارکرد۲۳ هزار تلفن ۲۷۸۶۸۶
آـ۱۹۸۰

اتومبیل پیکان ۵۰ کار بفروش می رسد
۵۲۶۶۲۲

یك دستگاه اتومبیل پیکان دولوکس۵۴،تمیز به علت مسافرت‌بفروش میرسد ۵۳۲۴۱۲

فولکس

فولکس۶۳ مدل ۱۳۰۰ـ ۹۰۰۰ تلفن ۲۴۴۲۶۴
آـ۱۴۱۶

فولکس های استیشن کمپنیک وانت یک کابین و دو کابین ۷۹۰۵۰۸
آـ۱۹۶۱

بی‌ام‌و

بی‌ام‌و ۵۱۸ مدل ۷۷ آبی رنگ معمولی بارادیو و ضبط و کاست کارکرد ۳۶ هزار کیلو متر تمیز بی واسطه قیمت۱۰۵ هزار تومان ۸۵۰۴۲۴

بی‌ام‌و ۲۰۰۲ مدل ۷۱فروشی تلفن ۸۴۷۲۵۶ از۴تا۹
آـ۱۸۱۵

ب‌ام‌و ۵۱۸ مدل ۷۸ زیتونی طلایی ۹ الی ۵ تلفن۳۱۴۱۸۳
آـ۲۰۱۵

ب.ام.و ۳۲۰ مدل ۷۷ صفر کیلو متر شرابی متالیکشیشه رنگی استثنائی برای سوئیس لوازمفراوان دانشجوئی‌گمرک شده بدون نمره ۱۴۰ با نمره ومالیات ۱۵۵ هزار تومان ۶۴۳۸۹۳
آـ۲۰۱۴

بلیط مسافرت اتومبیل بی‌ام‌و ۲۰۰۲ مدل ۶۷ فروشی تلفن ۶۵۵۳۵۷
آـ۱۹۲۶

بی‌ام‌و ۱۶۰۰ مدل ۶۸ بسیار تمیز۳۰ هزار تومان فروشی ۸۴۰۹۷۱
آـ۱۹۲۲

رنو

رنو ۵ نارنجی مدل ۷۸ بدون و اسطه‌آماده‌فروش ۶۵۸۴۵۱
آـ۱۶۰۳

رنو ۳۵ تمیز بالوازم اضافی ۳۴۵۰۰ تومان پرویز۲۷۸۰۸۲
۱ـ۳ آـ۱۴۰۰

رنو ـ پیکان ـ سوبارو ـ تویوتا فیات ـ گالانت با وام بانکی ۳۰ ماهه و باوام آزاد ۹۲۱۹۳۱
۱ـ۱۳ آـ۲۰۰۲

رنو
رنو ۵ کار کرد ۸۰۰۰ کیلومتر سفید با سقف چرمی سیاه و استریو فروشی تلفن ۶۸۱۹۵۷ و۶۸۱۹۰۲ از ساعت ۸ صبح الی ۳ عصر .
آـ۱۹۷۵

شورولت

کامارو ـ رالی اسپرت ال ـ تی زردو مشکی۸ سیلندر اتوماتیک کولردار ـ فرمان هیدرولیک، شیشه‌رنگی بعلت مسافرت‌بدون واسطه بفروش میرسد تلفن ۲۷۱۰۷۰
آـ۹۵۰۹

شورولت۶۴ رنگ شیری‌موتور تازه تعمیر ۱۸ هزار تومان باوضع عالی تلفن ۳۹۳۰۵۱
آـ۱۹۸۰

شورولت‌بلیزر مدل ۷۸دنده‌ای باتجهیزات تلفن ۳۵۷۳۷۷ بعد از ظهرها
آـ۱۴۰۵

شورولت نوا مدل ۷۴ رنگ نخودی رادیو پخش تلفن ۸۲۸۵۶۲و ۸۲۰۱۰۲ از ۵ تا۸ بعد ازظهر
آـ۱۹۷۶

شورولت‌ایران نواسی ۳ مدل ۳۷ بدون نمره فروشی ـ شاهپور ۲۴۷۵۵۶
آـ۱۴۱۲

شورولت ایران ۲۸۰۰ مدل ۵۵ رنك سرمه‌ای سقف چرمی ۳۳کارکرد تلفن :
۸۳۶۲۹۵ ـ ۸۲۲۱۳۴

فورد

یکدستگاه فورد تانوس ۷۸ـ ۱۶۰۰جی‌ال رنگ متالیک‌گمرک نشده بفروش می رسد تلفن ۹۸۱۳۷۰ از ۵ تا۸ بعدازظهر
آـ۱۴۱۸

فورد کاپری ۷۳ قیمت۴۰هزار تومان تلفن ۲۷۳۲۱۶
آـ۱۴۱۷

فورد تانوس ۷۷ جی ال آبی متالیک طبقه سوم ۷۳۹۶۵۲
آـ۱۴۱۵

مکوان ۷۳ هشت سیلندر آبی متالیک فول اتوماتیک باکولر استریو و تجهیزات ۶۴۶۲۹۳
آـ۱۴۱۳

فیات

فیات ۱۲۵ و ۱۳۱ و ۱۳۲ پیش قسط از ۱۵۲۹۳ تومان ۸۹۰۸۹۳
آـ۱۸۴۵

فیات ۱۲۴ـ ۱۸۰۰ مدل ۷۳ رنگسرمه‌ای متالیک ۲۷هزار تومان تلفن ۲۴۳۴۶۶

پژو

پژو ۵۰۴ ال مدل ۷۸ سفارشی بدون نمره و گمرک بقیمت ۴۳ هزار تومان بفروش می رسد ۷۳۲۳۰۶
آـ۱۴۱۴

پژو ۴۰۴ مدل ۷۳ مقطوع ۴۰ هزار تومان ۹۷۹۸۱۸
۱ـ۲ آـ۳۷۴۴

پژو ۵۰۴ جی ال مدل ۷۲ با پخش صوت و شیشه گرم کن عقب ولوازم اضافی دیگر در وضعیت عالی بفروش میرسد از ساعت ۵ تا۸ بعد از ظهر ۶۵۸۴۸۱
آـ۱۶۰۰

پژو ۷۱ یشمی قیمت ۳۸ هزار تومان ۵۲۳۲۰۲ سعیدی
آـ۱۷۰۰

پژو ال سفید ۵۰۴ مدل ۷۷ فروشی ۸۳۴۶۲۸
آـ۲۶۰۱

هیلمن

هیلمن تمیز باوسائل اضافی‌کار کرد ۲۰۰۰۰ فروش نقدی از ساعت۶بعدازظهرتلفن ۵۶۳۲۶۲
آـ۹۵۱۰

هیلمن‌پیکان رنو نقد واقساط ۸۲۸۹۱۴
آـ۱۹۵۳

هیلمن قناری کیلو متر ۲۹۰۰۰ رادیو پخش ۳۰۰۰۰ تومان ۲۹۲۸۴۳
۱ـ۳ آـ۱۶۰۱

بیوک

بیوک اسکای لارک ساخت امریکا مدل ۷۷ ـ ۶ سیلندر دنده اتوماتیک فرمان و ترمز هیدرولیکوکولر و ضبط صوت سفید رنگ قیمت ۱۰۰ هزار تومان تلفن ۲۶۵۳۰۵ بعد از ساعت ۵ ر۶ بعدازظهر

پونتیاک

پونتیاک فایر برد فورمولا۷۶ فول فروشی ۸۲۶۹۱۳

پونتیاک گراندپری مدل ۷۳ فول۸سیلندر اتوماتیک‌کولردار ۷۹۱۰۸۰
آـ۱۵۰۳

بنز

مرسدس بنز ۱۹۰ مدل ۶۵ تمیز تلفن :
۳۶۹۲۳۷

بنز۲۰۰مدل۷۲ موتور و بدنه بسیار عالی بفروش می رسد تلفن ۹۲۱۱۷۶ از ۵ الی ۱۰ شب
آـ۱۴۱۹

تویوتا

تویوتا کارینا
مدل ۷۷ رنك قرمز شیشه رنگی با روکش پوست اقساط‌بفروش‌می رسد ۴۰ هزار تومان‌نقد و۳۶ هزار تومان ماهی ۲ هزار تومان تلفن :
۳۲۸۳۸۸ از ۹ صبح تا ۶ بعد از ظهر

تویوتا سلیکا اس ـ تی مدل ۷۵ رنك قرمز با پخش صوت‌پایونیرانتن اتوماتیك بفروش‌میرسد تلفن ۲۴۴۱۸۸
آـ۱۷۰۴

تویوتاسلیکامدل۷۳ دروضعیت عالی بمبلغ ۴۶ هزار تومان به فروش میرسد تلفن ۲۲۲۶۴۵
آـ۱۹۲۳

گالانت ۷۷ سفیدباکولر ورادیوپخش نقدا بعد از ظهرها ۸۳۴۶۳۵
آـ۱۲۸۲

دوج کرنت مدل ۷۱ فروشی ۸۹۱۸۴۶
آـ۱۹۹۷

مینی‌ماینر
مینی‌ماینر۸۵۰ مدل ۶۹ فروشی تلفن ۳ـ۲۶۹۷۵۱ داخلی۳۶۲
آـ۱۴۰۰

لانچیا
یکدستگاه اتومبیل لانچیا مدل بتا۴ در ۷۷ باکولر پخش‌صوت وفرمان هیدرولیک کارکرد ۲۷۰۰۰کیلو متر قیمت ۷۵۰۰۰ تومان ساعت ۴ تا۷ بعد ازظهر تلفن ۶۶۴۸۷۷
۱ـ۲ آـ۱۹۹۷

دو دستگاه الفارمئو با مشخصات زیر با رادیو وپخش‌صوت بفروش‌می رسد .
۱ـ آلفارمئو مدل جولیا سوپر سال ۷۶سرمه‌ای رنك .
۲ـ آلفارمئو آلفامدل۷۷ رنك آبی متالیك تلفن:
۲۴۸۴۹۰
آـ۱۴۰۸

موتورسیکلت

موتور چهارسیلندر ۷۵۰ نور تمیز بعلت مسافرت ۶۵۳۷۱۲

لیلاند دست دوم
تعدادی لیلاند دست دوم به فروش میرسد.
آدرس کریمخان زند جنب خردمند شمالی پلاك ۱+۱۲ شرکت سیویل
۱ـ۱

فروشگاههای اتومبیل

انواع تویوتا و پیکان و وانت

رنو و هیلمن ۳۷ با وام‌بانکی تلفن۹۲۷۵۸۸

نمایشگاه‌برادوی
کادیلاك ـ بیوك ـ شورولت ایران ـ بی‌ام‌و ۵۱۸ـ رنجرور ـ رنو ـ باوام بانکی ۳۰ ماهه تحویل فوری .
بی‌ام‌و ۳۱۶ با تمام مشخصات ۳۲۰ جاگوار ۷۷ قهوه‌ای متالیك فول سند آزاد بنز ۲۸۰ـ۷۵ زرشکی شماره نشده‌بنز کوپه۳۵۰اس‌ال‌سی رنك مسی و سبز متالیك‌تلفن ۸۵۰۸۰۷ـ ۸۴۶۸۸۷

انواع اتومبیل های ایرانی و خارجی باوام بانکی ۳۰ ماهه و یا وام آزاد ۹۳۴۴۲۵ ـ ۹۲۱۹۳۱
۱ـ۱۳ آـ۲۰۰۰

پیکان ـ تویوتا
هیلمن ـ رنو
با وام بانکی تلفن :
۷۵۲۱۸۳

پیکان نقد و اقساط با وام بانکی تلفن۶۴۱۹۵۶

شرکت تراك‌سل
انواع تویوتا ـ پیکان ـ شورلت ـ بیوك ـ هیلمن رنو ـ پژو ـ فولکس‌واگن گلف وپاساد نقدواقساط با وام بانکی تحویل فوری تلفن ۹۳۹۷۸۴

رنو و هیلمن با ۱۴هزار تومان پیش قسط تلفن: ۸۴۹۳۳۷عباس‌آبادمهناز انتهای کوچه نهم پلاك ۴ شرکت امید .

تویوتا ـ پیکان ـ رنو هیلمن با وام بانکی ۳۰ ماهه تلفن ۷۵۱۸۳۰

تویوتا
دوج گالانت
دوج لانسر
با وام بانکی ۳۰ ماهه تلفن ۶۶۱۳۴۰

لانسر
اتومبیل استثنائی، ۱۹۷۸ زیبا . محکم . سریع
نماینده فروش در ایران
شرکت پلام
کوروش کبیر نبش شهناز ۵
۷۵۳۹۵۸و۷۵۰۰۸۴
نماینده انحصاری شرکت‌اتوتهران

برای اتومبیل شما

سایبان اتومبیل سقف‌حیات‌خلوت
۳۱۲۹۹۱

خرید اتومبیل

انواع اتومبیل از دم قسط خریداریم تلفن ۹۲۱۹۳۱

پیکان‌و تویوتا رنو هیلمن از دم قسط خریداریم ۳۱۰۳۸۳

پیکان مدل ۵۲ خریداریم تلفن ۶۴۵۲۵۱ صبحها

اتومبیل کرایه

M.A.S
اتوبوس‌و مینی‌بوس دربست باارکاندیشن(کولر) مخصوص مسافرت‌و آژانسهای توریستی ۹۷۸۸۱۵ و ۹۷۰۸۱۴

جنرال تاکسی
کرایه‌هر نوع اتومبیل باراننده و بدون راننده شبانه روزی ۷۳۰۰۷۷

اتو جدید
کرایه اتوبوس و مینی‌بوس فوری
۷۳۸۶۵۲ـ ۷۳۹۷۸۳

موسسه اتوبوسرانی آر. تی. ام
اتوبوس دربست‌برای سرویس کارخانجات داخل و خارج از شهر ۵۴۶۰۲۸ ـ۵۴۲۸۴۷

بارکش شهری

توسن بار
۹۲۰۱۱۱
بیمه‌کالا ازمبدا تا مقصدبارکش شهر شهرستان

خوش‌بار
بارکش‌شهروشهرستان
با کارگران ورزیده
۹۵۶۰۰۰-۹۵۶۰۰۱
۹۶۰۰۹۶

جرثقیل کرایه

جرثقیل جاسب
۵۵۴۰۲۶-۵۵۴۰۲۷
۵۵۴۰۲۸-۵۵۴۰۲۹

جرثقیل پیمان
از ۱تن تا ۱۳۰ تن
۳۶۳۶۱۷-۱۹

تعمیر تلویزیون

تلویزیون شما فوری در منزل تعمیر میشود
۲۷۴۷۷۰

تزئینات و دکوراسیون

نصب انواع موکت کاغذ دیواری نقاشی و کلیه امور تزئینات ۷۶۹۸۵۴

تابلو های‌نئون پلاستیك مسی ، برنجی ،استیل. ۵۴۶۶۸۹

کرتن دکورهدیه می‌دهد ۸۵۸۷۲۲

فقط با یك تلفن
انواع کاغذ دیواری ، موکت پرده کرکره ، نقاشی ساختمان‌باقیمت تجارتی تلفن ۹۶۷۹۵۶

موسسه حاتم
مقاطعه و تعمیرات ـ ساختمان تزئینات ، کوکت ، کاغذ دیواری و نقاشی ۷۳۶۶۵۵

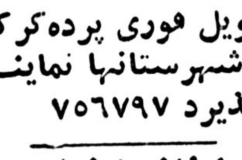

کلین،سرویس دلیجان‌نو
تحویل فوری پرده‌کرکره از شهرستانها نماینده میپذیرد ۷۵۶۷۹۷

ارزان ،ارزان
موکت نمدی بانصب فوری متری ۲۰ تومان۸ـ۸۹۷۳۳۶

شرکت رنك وارنك‌کار های تزئیناتی‌ساختمانی ودکور و ترخیص کالارا در اسرع وقت انجام‌می دهد ۶۵۵۸۱۸

خدمات تزئینی آناهیتا
موکت کاغذ دیواری‌پرده‌کرکره سقف پوش کف پوش .نقاشی ساختمان دراسرع وقت تلفن

شرکت رادیکو
فروش و نصب فوری کاغذ دیواری موکت ، کفپوش ، پرسیانا و نقاشی ساختمان‌با قیمت تجارتی
تلفن ۳۷۴۳۳۱
آـ۱۵۱۲

تزئینات رامك
موکت ، کاغذ کفپوش پارکت در اسرع وقت ۸۹۵۷۳۲

برای ساختمان شما

انجام کلیه عملیات‌نقشه برداری و نقشه‌کشی و تفکیك زمین ـ طرح و محاسبه فنی وبرآورد ساختمان‌با قیمت‌مناسب ۹۲۶۸۰۰

اسفالت بام کوچه‌خیابان محوطه وسیمانکاری‌تلفن ۳۳۳۶۵۶

آسفالت
با تضمین ۵۳۰۹۲۷ و ۵۳۴۳۱۰

مقاطعه کاری
نقشه‌کشی نوسازی تعمیرات و نماسازی ساختمان با کلیه مصالح
۷۵۳۳۹۰

خشکشوئی ایران‌کلینز
خشکشوئی موکت ، مبل ، کنشوئی مکالئوم ، موزائیک واکس زنی تزئینات و نظافت کلی ساختمان پارکت ۸۴۳۷۴۹

آسفالت
قیرگونی با تضمین ۷۵۳۹۶۷

محاسبه و تهیه ونظارت براجرائی کلیه‌نقشه‌های ساختمانی و تاسیسات فنی و اسکلت فلزی پیش ساخته تلفن :
۹۶۸۶۵۱

داربست فلزی عین آبادی
تلفن ۲۶۵۳۲۱

نقاشی ساختمان
تلفن ۲۲۰۵۶۴

اسفالت کاری
۷۳۳۷۴۴

اسفالت
قیروگونی محوطه سازی با تضمین ۷۹۳۴۵۶

دروپنجره آلومینیومی و توری فوری تلفن ۷۳۳۷۴۴

ایزولاسیون‌پشت‌بام با
ایزوگام
انواع پشم شیشه تحویل فوری
شرکت‌بامپاد۶۲۶۰۱۴
شعبه مشهد تلفن ۴۹۸۷۶

نقاشی ساختمان
موسسه ارومیه
تلفن ۷۳۸۲۲۴

سقف حیاط‌خلوت
متر مربع ۱۵۰ تومان
سایبان اتومبیل
۸۴۴۳۷۰

انواع پیچ چوب و خودکار شرکت اسکرو تهران صندوق پستی ۱۳۱۷ر۳۱۴ ازشهرستان ها نماینده میپذیریم ۹۲۲۲۶۲

[illegible]
۷۶۴۴۳۹-۷۵۴۴۹۳

اف ـ اف
و کلیه کار های برقی ساختمان‌فوری۸۹۹۰۴۱ و ۸۹۹۹۵۸

اکوستیك تلفن۷۶۱۲۸۰

موسسه حاتم
اسفالت کاری ساختمان ۷۳۶۶۵۵

ورق موجدار ۷۶۱۲۸۱

آردواز تلفن ۷۶۱۲۸۰

رابیتز تلفن ۷۶۱۲۸۱

فروش و نصب انواع سقف های کاذب‌درسطح کشور ۷۶۱۲۸۰

نقاشی‌مدرن‌ساختمان ۸۴۸۰۹۹

رولپلاك سنك نصب فوری ۶۶۸۶۷۹

شرکت تکنوم گام
فروشنده‌کلیه لوازم ساختمانی ۸۲۷۶۸۳
آـ۱۷۲۴

قیر و گونی واسفالت باتضمین ۷۳۸۴۵۵ـ ۷۳۰۱۰۸
۱ـ۱

سمپاشی شهریور
منازل باغات کارخانجات ۷۳۸۲۲۲

ایرانیت تکنوگام ۸۳۱۱۳۶

کاشی ایتالیاتی ۸۳۱۱۳۶

آردواز تلفن ۸۲۷۶۸۳

سیمان و اهن آلات ۸۳۱۱۳۶

درب پیش‌ساخته ۸۲۷۶۸۳

اخذ پذیرش تحصیلی فوری
از مدارس و دانشگاههای معتبر آمریکا ـ انگلستان ـ فیلیپین و هند همراه باترجمه ۶۸۱۲۳۱ـ ۸۵۰۸۳۴

گالری‌ارغوان
خرید وفروش‌لوازم‌منزل نوودست دوم ساخت خارج تلفن ۲۴۰۵۴۴
خیابان سلطنت‌آباد فرمانیه خیابان میهن (جنب کلانتری ۲) خیابان نسترن خیابان خوش‌قدم‌نبش برستو پلاك ۱۶

ایزوگام
نمایندگان رسمی شرکت پشم شیشه ایران در تهران
بامپاد ۶۲۶۰۱۴ شعبه مشهد ۴۹۸۷۶
اینسوله ۹۲۱۶۸۴ ـ ۹۲۸۵۳۷
ایران‌ایزول ۶۶۷۵۳۷ـ ۶۴۸۵۲۱ـ ۶۴۴۳۱۷
نمایندگی تبریز شرکت ایناد ۳۸۱۰۷
سازمان بنیاد ۶۶۷۵۶۸ـ ۶۶۲۹۳۳ـ۶۴۶۲۱۱
۶۶۴۳۹۰ـ ۶۴۷۱۵۱

نوسازی و تعمیرات ساختمان شرکت آرتاج ۶۶۵۲۷۰

داربست پلیت ۷۳۶۰۱۹ نصب‌فوری‌داربست‌فلزی

داربست فلزی فردوس نصب فوری ۷۳۴۲۱۸

آسفالت پشت‌بام وکوچه وقیرگونی فوری ۹۶۲۲۵۳

فروش و نصب داربست ۸۵۶۲۵۴

نقاشی ساختمان مدرن فوری تلفن ۷۳۲۱۵۹

سیمانکاری ـ نماسازی رولپلاك سنگ ۶۶۸۶۷۹

درب وپنجره آلومینیومی و توری و کلیه مصالح ساختمانی آسفالت و نقاشی ۸۹۵۷۳۲

داربست فلزی ایرانشهر
۸۲۶۳۴۸

شرکت‌ساختمانی همدان
کار های انبار سازی و ساختمان‌و محوطه‌سازی وبتون ریزی بهرانداره با کلیه مصالح‌وماشین آلات موجود بفوریت انجام میدهد .
۸۹۳۵۳۹
۸۹۸۴۷۱

شستشوی مبل و فرش

قالیشوئی شربت اوغلی شستشو بااصول‌مذهبی ۹۲۶۱۸۹ـ ۶۲۶۱۴۶

خشکشوئی‌موکت
مبل ـ شبانه‌روزی ۷۸۱۷۱۳

قابل توجه بیمارستانها و هتلها
کارخانه خشکشوئی و سفید شوئی امپریال با دستگاه های مجهز سفارشات کلی و جزئی می پذیرد ۷۹۵۶۰۹ و ۸۹۸۸۱۵

خشکشوئی موکت
متری ۵ تومان مبلمان یکدست ۱۰۰ تومان تشك اتومبیل‌ـ پرده‌و نظافت کلی ساختمان
۶۴۶۸۷۷ ـ
۶۴۸۲۹۱

قالیشوئی زمرد
قالیهای شمارا طبق قوانین اسلامی شستشو‌و سریعتر تحویل میدهد ۹۲۱۷۷۴

قالیشوئی پارس
تلفن ۵۵۳۷۲۰

قالیشوئی اخوان
تلفن ۵۹۰۵۳۹

کلین سرویس انسی
خشکشوئی موکت ۴۰ ریال، شستشو‌و واکس انواع‌کفپوش و سنگ شیشه استیل ، پرده کرکره نظافت کلی ساختمان تلفن ۷۵۰۲۱۷

شرکت آلمان خشکشوئی
موکت متر مربع ۴۵ ریال ـ مبلمان یکدست ۱۵۰ تومان فرش متر مربع ۸۰ ریال ـ تشك اتومبیل و نظافت کلی ساختمان
تلفن : ۸۵۰۱۱۱

فامر کلین
خشکشوئی مبل موکت و نظافت ساختمان شبانه روزی ۲۳۹۹۳۴

قالیشوئی بیوك
بسرپرستی داریوش
رفوگری‌و رنگ برداری‌پذیرفته می شود تلفن ۵۵۱۳۶۰ و ۹۷۷۱۱۸

رفوگری‌فرش نعمت ۳۱۰۳۷۵
۱ـ۱

کلین سرویس پاکزا
خشکشوئی فرش مبل موکت وکلیه کفپوش ها با اخرین تکنیك تمیز تر و ارزانتر تلفن ۸۵۳۹۹۰

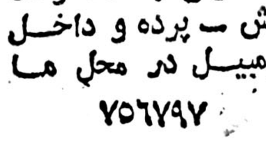

کلین سرویس دلیجان‌نو
خشکشوئی مبلمان‌ـ موکت فرش ـ پرده و داخل اتومبیل در محل ما
۷۵۶۷۹۷

سرویس‌شهریور
بزرگترین خشکشوئی مبلمان موکت ، فرش ، پرده و تعمیر پرده‌کرکره
۷۳۸۲۲۲

دوراکلین سرویس آمریکا
خشکشوئی مبلمان ، موکت ، فرش
۸۴۵۶۸۳
۸۴۸۳۹۵-۸۴۸۳۹۶

نیازمندیهای اطلاعات تلفنی آگهی می‌پذیرد

استخدام: ۳۰۳۷۰۲ـ۳۱۱۲۱۹ — املاک و مستغلات: ۳۰ ـ ۳۱۱۲۲۹ — خرید و فروش: ۳۲۸۲۵۷ـ۳۲۸۴۱۴ — خدمات: ۳۱۲۴۱۳ ـ ۳۱۱۲۲۷

قالی‌شوئی وطن
۵۵۱۶۷۰

لوله کشی گاز

لوله‌کشی گاز
باتایید شرکت ملی گاز ایران شرکت‌پدیک۸۳۵۸۵۶

لوله‌کشی گاز با تائید ۹۲۹۸۲۸

لوله‌کشی گاز باتائید شرکت ملی گاز شرکت دماده ۶۵۵۳۹۲

لوله‌کشی گاز باتائید شرکت هنگ گاز ۲۳۶۸۵۳ ـ ۲۳۴۱۳۸ آـ۱۸۰۵

لوله‌کشی گاز باتائید شوفاژ ـ تهویه برق شرکت جتیسکو ۲۲۷۸۷۸

تعمیر و سرویس شوفاژ

شرکت تاسیساتی بی‌بی‌مان با۲۰ سال تجربه تهیه‌و نصب موتورخانه (شوفاژ) در مدت ۲۰روز تعمیر شوفاژ و تهویه مطبوع (چیپر) شبانه روزی ۷۹۷۱۲۹

شرکت مهندسی ژیسکار
بامهندسین و تکنسین های مسلط و با تجربه آماده سرویس نصب تهویه مطبوع وشوفاژ و نگهداری و راه اندازی و در تهران و شهرستانها میباشد ۶۵۴۷۷۰ـ ۶۵۴۹۶۰ـ ۶۳۰۹۱۶

نصبو لوله‌کشی شوفاژ تهویه ـ آبرسانی ـ گاز شرکت تاوسا ۲۳۰۸۰۷

نصب سرویس نگهداری شوفاژ ۲۶۲۶۹۸

شوفاژ
نصب و نگهداری ۲۴۲۰۰۸

نصب شوفاژ و تهویه مطبوع و آب رسانی‌شرکت مکرول ۸۲۲۷۸۸

نصب و نگهداری فوری شوفاژ ، تهویه ، برق ، ۸۹۴۱۵۱ و ۸۹۱۷۴۸

شرکت مهندسی
تاپ‌فن
شوفاژ ـ تهویه مطبوع ـ برق آبرسانی تلفن تهران ۶۲۳۲۱۱ شعبه شهرستان دامغان کد ۰۲۲۳۳تلفن ۲۴۳۱

تعمیر و سرویس کولر

نصب و سرویس دوتر استخر ، شوفاژ ، برق و تهویه تعمیر و نگهداری
هامدشور۹۲۱۰۰۹

نصب و سرویس کولرو شوفاژ ـ رحمانی ۷۶۱۴۴۹

راهنمای سرویس ... درسراسرکشور ۹۶۲۰۴۵ ازساعت ۷ صبح تا ۷ بعدازظهر

شرکت خدمات
فنی شهاب
نصب و سرویس انواع لباسشوئی و ظرفشوئی فوری با تضمین۸۹۹۹۸۶ و۸۹۴۸۷۸

سرویس و تعویض بوشال کولر ۳۷۰۸۵۳

کولر شوفاژ برق لوله کشی و آبگرمکن .
۷۵۲۶۶۶

سرویس کولر فوری
۳۵۴۵۴۴

سرویس کولر و شوفاژ در اسرع‌وقت۶۶۳۷۶۲

نصب و سرویس کولر ۷۶۳۴۷۲

نصب سرویس کولر شمیرانات تلفن ۲۶۲۶۹۸

سرویس کولروتعمیرات برق ساختمان ۸۳۷۲۱۱

تعمیر یخچال

تعمیریخچال‌فریزر سیدحسین ۲۴۲۴۳۸

تعمیر یخچال فریزر اجاق‌گاز تلفن ۲۴۷۳۵۸

تعمیر فریزر کولر یخچال ۸۲۱۸۳۰

تعمیر انواع یخچال و آب سردکن تلفن۲۴۲۳۶۶

تعمیر بخاری و آبگرمکن

تعمیر انواع ابگرمکن و کولر ۷۶۷۴۷۳

تعمیر انواع ماشین‌لباس شوئی ۷۶۴۰۳۰

تعمیر هرنوع لباسشوئی تصدیقی ۹۵۴۸۵۷

نصب و تعمیر وسایل برقی و برق منزل در اسرع وقت ۲۷۶۳۴۷

لوله بازکنی

تشخیص ترکیدگی لوله
۷۳۶۷۱۸

تخلیه‌چاه
لوله بازکنی
تلفن ۵۶۶۹۸۷

لوله‌باز کنی فوری
تشخیص ترکیدگی‌ترمیم
۸۳۵۵۶۵

تشخیص ترکیدگی ، ترمیم و بنائی ، تعمیر لوله‌کشی و لوله بازکنی فوری
۲۳۵۵۳۴

موسسه فنی داریوش
لوله‌بازکنی تخلیه‌چاه تشخیص ترکیدگی
با دستگاه الکترونیکی و ترمیم بابنائی
۵۴۳۴۷۳

لوله بازکنی وترکیدگی
۹۶۷۲۵۲

لوله‌بازکنی فردوسی بدون تعطیل ۳۵۵۰۰۹

نشت یابی رامتین
تشخیص ترکیدگی با دستگاه الکترونیک و ترمیم بلافاصله ۶۳۷۱۲۶

لوله‌بازکنی فوری
فوری ۶۳۶۳۷۹

تشخیص ترکیدگی لوله با دستگاه الکترونیک لوله‌بازکنی فوری ۹۵۰۷۴۲

لوله بازکنی فوری ۷۶۰۶۲۷

لوله‌بازکنی فوری ۷۶۳۴۷۲

لوله‌بازکنی و تخلیه چاه ۳۷۰۸۵۳

تخلیه چاه

ارزانترین تخلیه تراش چاه ولوله‌بازکنی تلفن ۶۴۸۵۵۲

تخلیه‌چاه
ولوله بازکنی تلفن ۳۵۰۷۳۷ و۷۶۶۸۸۶ و ۳۶۰۲۲۰

موسسه فنی دل ارام
تخلیه‌چاه و لوله‌بازکنی
۳۵۰۷۲۷
۷۶۶۸۸۶
۳۶۰۲۲۰

تخلیه چاه فوری ۷۶۲۰۱۰

تخلیه چاه تهران و شهرستان ۹۵۱۱۵۲ و ۹۶۰۲۶۹

تخلیه‌چاه
و لوله بازکنی فوری
۹۷۷۲۳۱

تخلیه چاه تهران و شهرستان متری ۳۰ تومان ۹۶۹۵۱۳

تخلیه چاه و لوله‌بازکنی
۷۶۶۷۳۳

تخلیه‌چاه
و لوله بازکنی فوری
۸۳۴۹۶۹

تخلیه وحفر
هر نوع چاه و لوله بازکنی فوری و تعمیر ولجن کشی، ولایروبی‌چاه بادستگاه موتور و ۲۰٪ تخفیف از تمام شرکتها
ایران تخلیه :
۹۳۵۲۸۶

آگهیهای گوناگون

کارتن سازی کیهان
سازنده انواع کارتن‌های مقوائی سفارشات در اسرع وقت ۳۴۲۳۰۱ لشگری .

قیر مذاب به تمام نقاط ایران حمل‌میشود ۹۵۷۵۱۵ـ۹۷۵۴۸۰ ۱ـ۲۰ آـ۱۹۲۵

امتیاز دانشجوئی خریداریم
۷۵۹۴۳۵

بهترین حلوا وشله‌زرد افطاریتان را چشیده سفارش دهید عصرها ۲۶۹۵۴۱

غذای آماده
جهت شرکت ها، ادارات کارخانجات ، میهمانی ها، در ظروف مخصوص یک‌بار مصرف سازمان خادم ۸۴۷۹۰۲

آگهی دعوت مجمع عمومی فوق‌العاده بدین وسیله از کلیه سهامداران شرکت سهامی‌خاص گالامید دعوت می شود که‌در جلسه‌مجمع عمومی فوق‌العاده که در تاریخ ۲ر۶ر۲۵۳۷ در محل شرکت تشکیل میشود حضور بهم رسانند.
دستور جلسه : تغییر هیئت مدیره
هیئت مدیره
آـ۱۹۸۳

گمشده

یکبرگ چک بشماره ۶۸۵۱۱۲ به حساب جاری ۲۷۱ بانک صادرات شعبه بهبودی ۲۵۶۰ و ضمیمه دو برگ سفته بنام اکبر ابراهیمی مفقود گردیده از درجه اعتبار ساقط است. آـ۵۹۱۳

کارت بازرگانی به شماره ۶۲۷۷۶ر۴۰۴۱۷ مورخ ۲۰ر۷ر۲۵۳۵ به نام شرکت پروپ کابینت مفقود و ازدرجه اعتبار ساقط است آـ۱۴۰۲

آپارتمان فروشی

یوسف‌آبادمیدان فرهنگ‌فروش آپارتمان نقد و اقساط بدون واسطه تلفن ۶۵۳۸۶۴

مقابل‌گیشا کوی‌سازمان مسکن بلوک۳ شماره۶۹
آپارتمان‌مهندسی ساز دو اطاق خوابه طبقه پنجم با تلفن به فروش میرسد تلفن ۹۸۱۲۲۶ ۱ـ۲

آپارتمان ۳ اطاق خوابه باکلیه‌تجهیزات‌زعفرانیه پسیان‌با پارکینک وانبار با موکت آماده فروش ۲۷۹۸۵۷ ـ۲۷۸۲۶۹ آـ۹۴۵ ۳

اکازیون واقعی
دو دستگاه آپارتمان مهندسی ساز دو اطاق خوابه ۱۲۵ متر مفید از هر جهت تکمیل نزدیک میدان ونک بفروش می رسد تلفن ۶۸۱۸۴۰ آـ۱۲۸۱

اکازیون ـ محل کار یا مسکونی آپارتمانی در بهترین منطقه شمال جردن شامل ۲ اطاق خواب سالن بزرگ ۲ شماره تلفن ۲ سرویس کامل حمام سونااستخر سرپوشیده محل بازی بچه ها بفروش می رسد تلفن : ۲۲۶۶۸۳و۸۴ و۲۷۰۱۹۶

آپارتمان تک واحدی ۲ اطاق خوابه با وام ۳۰۰ هزار تومان قیمت ۳۹۰ هزار تومان ۶۲۸۷۳۴

تخت جمشید بر ملک‌الشعرا بهار ۱۰ دستگاه آپارتمان تجارتی ومسکونی ۲ و ۳و ۵ اطاق‌خوابه‌هر دستگاه با ۸۰ متر انبار تک‌تک یاکلا فروشی‌تلفن ۲۳۲۸۵۹ و۲۳۹۶۰۹

اپارتمان لوکس باوام بانک از ۴۰۰ هزار تومان بالا درشمال شهر ۲۲۸۹۷۱ تفکری

آپارتمان فروشی
۲ و ۳ و ۴ اطاق خواب در وزراء گاندی جردن پهلوی از ۶۰۰ هزار تومان ببالا ۶۲۵۲۰۱ و ۶۲۴۶۱۳

آپارتمان قسطی
تهران پارس ۱۵۰ هزارتومان نقد بقیه وام بانکی ۱۵ ساله
۷۸۱۹۱۸

تعدادی آپارتمان دو اطاق‌خوابه دو واحدی و سه‌اطاق‌خوابه تک‌واحدی کاملا مجهز با وام بانکی بدون واسطه با قیمت مناسب در نظام آباد شمالی فروشی تلفن شرکت ۸۳۷۵۰۱

داودیه
چند دستگاه آپارتمان۱ و۲ اطاق‌خوابه باشوفاژ وپارکینک مهندسی‌ساز فروشی ۸۵۳۷۳۶

آپارتمان طبقه اول با حیاط تلفن‌موکت‌کاغذ دیواری و کولر فروشی کوی کن شهر زیبا ۹۴۲۵۹۶

آپارتمان فروشی
آپارتمان یك اطاق‌خوابه فوری بفروش می‌رسد تلفن ۶۳۲۲۱۰

اکازیون
یکدستگاه آپارتمان ۲ اطاق خوابه به مساحت ۹۰ متر با پارکینگ شوفاژ روشن کولر فیش تلفن مبله بسیار لوکس واقع در نارمک باوام بانک بعلت مسافرت بدون واسطه فروشی‌قیمت ۴۹۵ هزارتومان تلفن ۷۸۰۳۶۸ آـ۲۵۰۲

جردن ۹۵ متر مفید ۱ خوابه تلفن شوفاژ تلفن ۸۳۹۴۶۶

آپارتمان ۲ اطاق خوابه با سالن، شوفاژ ، کولر، انباری وپارکینگ‌واقع در سید خندان خواجه عبدالله انصاری تلفن ۲۳۲۹۰۷ عصرها ۱ـ۱

آپارتمان واقع در انتهای دامپزشکی کوی فرهنگیان ۸۲ متر بنای مفید سه اطاقه تلفن ۶۴۳۸۸۱ ـ۶۴۷۵۸۱ آـ۱۲۷۶

یکدستگاه آپارتمان دو طبقه با تلفن آب و برق بمساحت۱۳۰ متر مربع بفروش میرسد بتلفن ۸۵۹۲۶۴ مراجعه شود ۱ـ۲ آـ۵۹۱۷

کاخ شمالی
ساختمان اداری و مسکونی چند دستگاه آپارتمان لوکس مهندسی ساز ۲ـ۳ـ۴ـ اطاق خوابه دارای سرویس کامل و آسانسوراز۴۷۵ هزار تومان ببالاتلفن ۲۶۳۸۱۸ و ۶۸۴۹۴۶ آـ۱۹۹۹

آپارتمان تجاری با پارکینگ و تلفن در جردن عصرها ۷ تا۱۰ تلفن ۲۹۲۸۴۳ـ میرزایی آـ۱۶۰۰ ۱ـ۳

فرح‌جنوبی ۲خوابه۱۲۰ متر فروشی ۸۴۷۹۸۲

قیصریه
۶ دستگاه آپارتمان مهندسی ساز ۲ خوابه ۱۲۰ متری ۵۱۰ هزار تومان فروشی ۸۴۷۹۸۲

قابل توجه
آپارتمان مهندسی‌ساز۲ اطاق خوابه واقع در روزولت کوی اردلان دارای آسانسور ـ فن کوئل آماده فروش تلفن ۸۳۰۲۳۷

آپارتمان ۳ اطاق خوابه با سالن کولر تلفن ۱۰۵ مترزیر بنا واقع در کوی فرهنگیان مقطوع چهارصد هزار تومان ۹۶۸۹۲۹ و ۹۳۷۷۶۰

آپارتمان۲ اطاق خوابه‌مهندسی ساز بتون آرمه شوفاژ تلفن ۵۱۰هزار تومان صبای شمالی نزدیک بزرگمهر ساختمان ۳۳ طبقه چهارم آپارتمان ۲۰ ۶۴۴۶۹۲ آـ۲۵۱۳

عباس آباد
آپارتمان‌شیک ۲ اطاق خوابه ۱۲۰ متر تک واحدی ۶۲۰ هزار تومان با وام بانکی ۸۴۴۰۲۳ و ۸۴۵۷۰۱ ۱ـ۵ آـ۲۵۰۷

خانه فروشی

خانه به قیمت آپارتمان
خانه‌ای‌بمساحت ۱۳۱ مترمربع باساختمان ۲ر۵ طبقه روکار سنگ تمیز حمام تلفن آب‌برق کولرحیاط ماشین رو درامیریه مقطوع ۷۸۰ هزارتومان فورا بفروش‌میرسدتلفن ۵۳۳۱۱۱ آـ۱۸۶۹

سلطنت آباد ضرابخانه خانه‌ای بمساحت ۲۰۷ متر ۲۳۹۷۴۳ ۱ـ۳ آـ۱۵۰۱

خانه‌ای بمساحت ۱۰۸ متر واقع‌در خیابان نواب ۶ اطاق در ۲ طبقه مجزا مستغلاتی به فروش میرسد تلفن ۵۴۲۴۲۹ آـ۱۹۸۲

خانه فروشی خیابان گرگان مساحت ۱۳۷متر ۲ طبقه با ۲ تلفن و سرویس کامل۴۸۰هزار تومان ۳۴۹۱۲۳

خانه ۲۰۰ متر بر ۱۲ متری با تلفن ۴۰۰هزار تومان بی‌سیم نجف‌آباد ۳۶۸۵۰۰ و ۳۵۷۵۷۴

منزلی در شمیران یک طبقه یا دو طبقه نوساز با سرویس کامل و تلفن تا یک میلیون و ۵۰۰ هزار تومان خریداریم تلفن۲۷۷۶۸۲طبقه دوم نقشینه ۱ـ۲ آـ۱۶۰۹

یکباب خانه با مغازه تخلیه در مجیدیه‌فروشی تلفن ۸۵۶۱۶۵ آـ۱۴۲۰

کرج ـ گلشهر ویلا
میان جاده گرمابه گلشهر خانه‌ای به مساحت ۷۰ متر ۱۰۸ متر زیر بنا در ۲ طبقه با آب برق موکت کاغذ دیواری وسرویس کامل فروشی تلفن کرج ۲۱۷۱ آـ۱۲۷۷

خیابان گرگان چهارراه معینه منزلی بمساحت ۱۰۵ متر ۴ اطاق‌باکلیه متعلقات تلفن ۷۵۵۹۳۶ برای بازدید صبحها .

ساختمانهای و ویلائی فروشی‌در محدوده‌شهریار(علیشاه‌عوض) سه‌اطاق خوابوسالن پذیرائی تلفن تهران ۳۶۳۰۱۷ وشهریار بنگاه سالاری مراجعه‌شود ۱ـ۶

خانه فروشی
امیرآباد شمالی بمساحت ۵۰۰ مترآب برق تلفن شوفاژ کولر بقیمت بسیار مناسب بفروش میرسد ۲۲۵۲۲۳

خانه‌ای‌بمساحت ۴۲۰ متر۳۳۰ متر زیربنا در بهترین نقطه عظیمیه کرج بمبلغ ۷۰۰هزار تومان بفروش میرسد تلفن ۲۷۲۱۰۶ یا ۸۴۷۶۵۳

خانه فروشی
در بهترین نقطه خیابان پهلوی نزدیک پارک شاهنشاهی ۲ طبقه با زیر زمین هر طبقه ۳ اطاق خواب ۹۹۰ متر زمین ۲ خط تلفن و کلیه لوازم بدون واسطه تلفن های۲۲۲۹۲۲ و ۲۲۱۳۵۶

سلطنت آباد
یکطبقه ویلائی ۵۲۵متر شمالی ۳۵۰ متر بنا مفید ۳ اطاق خواب شوفاژ کولر و تلفن فروشی یا اجاره تلفن۸۳۹۴۶۶ آـ۱۶۰۴

دولت کیکاوس ویلائی شمالی در دو طبقه‌ونیم ۳۲۰ متر زمین ۵۰۰ متر بنا شوفاژ کولر فروشی تلفن ۸۳۹۴۶۶

خانه نوساز مساحت ۲۰۰ متر ۱۵۰ متر بنای مفید آب برق تلفن ۴ اطاق زیر زمین‌پارکینگ واقع‌در شاهین شهر اصفهان‌ـ تهران ۶۳۵۹۰۰

شرکت دونالد اینترنشنال تقدیم می‌کند سرمایه گذاری‌ـ توسعه و یا خانه شخصی در ایالت فلوریدا امریکا بعد از ظهرها ۵ الی ۸ تلفن ۸۹۶۳۸۹

یکباب منزل مسکونی واقع‌در امیرکبیربفروش میرسد تلفن : ۳۵۸۷۸۶

فروش خانه
خانه شخصی واقع در میدان ۲۵ شهریور بفروش میرسد تلفن ۸۲۴۲۸۹

خانه‌ای به مساحت ۱۲۰ متر مربع ۵ اطاق ۲ر۵ طبقه زیر زمین حمام‌گرم تلفن کولر نوسازی و نقاشی شده خیابان امیریه اول قلمستان ـ کوچه کاشانی شماره۹ قیمت ۴۵۰ هزار تومان

ویلای فروشی

در فرح جنوبی
ویلا بمساحت ۱۷۶ متر۳اتاق خواب‌وتلفن فروشی۸۵۳۷۳۶ آـ۱۶۱۰

ویلای فروشی در کرج کوی شهراد فاز دوم پلاک ۹۴ـ چهار اطاق خواب ، نهار خوری ، پذیرائی ، هالو سرویس کامل تلفن ، برق ، اب ، استخر، شوفاژ و کولر بفروش میرسد تلفن تهران ۶۵۸۱۲۲ ـ تلفن کرج ۷۱۵۶

۳۰٪ تخفیف
یک دستگاه ویلا مشجر با شوفاژ ـ کولر و یک قطعه زمین با آب و برق یک‌جا و یا جداگانه در دهکده ییلاقی خانه کرج جاده ملارد روبروی نیروگاه شهریاربفروش میرسد طالبین روز های پنجشنبه‌و جمعه‌هرهفته برای بازدید و مذاکره به ویلای ۴۵ دهکده و یا با تلفن ۲۹۸۴۶۴مراجعه فرمایند .

ویلاهای مبله
با استفاده از پلاژمتل‌قو خیابان دریاگوشه‌خیابان چهل راهنما دفتر دریا گوشه فرهادی تلفن تهران۲۳۷۵۱۵منصوری

سلطنت آباد ویلائی بسیار مدرن ۵۰ هزار تومان اجاره ۲۸۷۷۷۰ و ۲۸۴۸۸۸

اکازیون
بهترین ویلا در متل قو دریاگوشه بامبلمان کامل وکلیه وسایل زندگی به علت مسافرت فوری فروشی تلفن ۳۶۱۲۱۰

ویلائی‌واقع‌درگوهردشت به مساحت ۵۸۲ متر دارای ۱۵اتاق‌خواب هال وسرویس شوفاژروشن استخرکاملاشخصی‌ساز قیمت ۶۵۰ هزار تومان بدون واسطه تلفن : ۵۵۸۲۵۴

متل قو دریا گوشه خیابان یازدهم کلایل ویلای ۴۰۰ متری با سرویس و مبلمان کامل فروشی تلفن ۲۸۵۲۶۷

باغ فروشی

باغ فروشی
باغ میوه به مساحت ۲۰ هزار متر مربع در گرمزه کرج تلفن ۶۵۸۸۸۴و ۶۵۷۸۳۰ از ۸ تا ۵ بعدازظهر

سرقفلی مغازه

اغذیه ویلا با موقعیتی عالی بفروش میرسد سه راه تهران ویلا ۹۷۱۹۶۷ آـ۳۵۹۳

فروش سرقفلی
دو باب‌نمایشگاه بادفتر دردو طبقه هر طبقه حدود ۹۰ متر مربع بادو شماره تلفن و ب وبرق، مستقل‌بر خیابان‌پهلوی و ادار میشود تلفن ۶۲۷۲۶۸

سوپر مارکت با جمیع امکانات مدرن به قیمت مناسب در داودیه به فروش میرسد تلفن های ۲۲۳۵۸۳و ۲۲۵۷۶۶

انبار فروشی
انباری واقع در ... قدیم کرج بمساحت۳۰۰ متر‌باتلفن بفروش می‌رسد تلفن : ۶۶۳۵۱۵ و ۶۴۱۴۹۶

انستیتو زیبائی باجواز و موقعیت عالی واگذار میشود ۲۲۷۲۰۰

دفتری در میدان ۲۴ اسفند با کرایه نازل و تلفن و لوازم واگذارمیشود ۹۳۹۸۸۰ آـ۱۹۷۰

زمین فروشی

فروش زمین ... ۶۴۵۱۴۳

زمین در مهر شهر و کوی ولیعهدنقدو اقساط فروشنده‌ایم تلفن ۹۲۲۷۳۹

شهرك غرب مهرشهر ۷۵۵۷۳۴ و ۷۵۲۸۹۸

یکقطعه زمین ساحلی ویلائی ۶۶۶متردر بهترین نقطه محمود آباد بفروش می رسد تلفن ۷۹۷۷۷۳

شهرك غرب
یکقطعه زمین بقیمت مناسب فروشی ۹ تا۱۲ و۴تا ۸ تلفن : ۸۲۷۶۳۸و۸۲۲۹۹۰

یکقطعه‌زمین بمساحت
۱۰۰هزار متر مربع تقسیم شده باسناد مالکیت منطقه صنعتی جاده تهران اصفهان نزدیک شاهی‌شهر باپروانه آب برق همه‌روزه تلفن ۵تا۹ بعد ازظهر ۲۷۶۹۰۴ آـ۱۸۷۰

قطعه‌زمین ۲۰۰ متری با سند‌مالکیت در قاسم آباد شاهی فقط ۳۰ هزار تومان تلفن ۶۳۶۴۱۶ ۱ـ۲ آـ۱۲۷۲

زمین ساختمانی و خانه کلنگی در شمال شهر فروشنده‌ایم تلفن ۹۳۳۴۳۴

اهواز کوی گلستان ۲۰۰۰متر زمین بر فروردین فروشی ۲۸۲۸۳۵

زمین‌درمهر شهر وکوی‌ولیعهد نقدو اقساط فروشنده‌ایم تلفن ۹۲۲۷۳۹

زمین های صنعتی و کارخانه‌ای فروشنده و خریداریم تلفن۹۲۵۹۴۸

کوی مهر قطعه ۵۳ روبروی کاخ مروارید ۵۰۰۰ متر متری ۲۵۰ تومان تلفن ۲۴۵۶۲۷ و ۸۳۸۵۰۹

اجاره آپارتمان

ویلائی‌وهمکف ۶۵۷۹۴۴

اجاره فقط با یک زنگ ۶۵۷۹۴۴

یکدستگاه آپارتمان در خیابان روزولت جنب سینما دیاموند جهت محل کار شامل ۸ اطاق ۳ تلفن تلکس مبلمان کامل برای اجاره یا فروشی ۸۲۰۰۰۴ـ۶ آـ۱۷۵۳

نیاوران ـ ویلا مبله یا بدون‌مبله‌اجاره‌بخارجیان ۲۸۶۲۷۱

یکدستگاه آپارتمان بمساحت۷۲ متر مربع مناسب برای محل‌کار و یاسکونت‌در خیابان میرداماد باوار پهلوی اجاره داده می شود تلفن ۲۷۷۷۹۱ آـ۱۲۷۹

شرکت مسکن کانون
آپارتمان وو یلا برای اجاره وفروش موجود ۸۲۵۰۶۰

آپارتمان طبقه دوم ۳ خوابه برای سکونت اجاره ۲۳۰۷۹۸ آـ۱۶۱۲

ویلائی‌دربست و آپارتمان‌طبقه اول حوالی سمبران اجاره ۲۳۰۷۹۸ آـ۱۶۱۴

آپارتمان‌تازه بنا باشوفاژکولر تلفن‌در خیابان کاج کوچه ۲۶ غربی اجاره داده میشود تلفن ۶۳۵۵۶۱

سلطنت آباد ۲ خوابه لوکس برای اجاره سکونت۲۳۷۵۲۶

۱تا ۴ اطاق خوابه‌جهت سکونت و محل کار ۶۵۵۱۳۷ و ۶۵۵۴۲۶

عباس آباد ۲ و۳ و۴ خوابه اجاره محل کار یا سکونت ۲۳۵۰۳۳

اجاره محل‌کار ومسکونی جهت ایرانی و خارجی موجود است تلفن : ۲۳۲۸۵۹

آپارتمان های۲و ۳ و ۴ اطاق خوابه وویلا جهت سکونت ودفتر کار از ۵ هزار تومان ببالا در عباس آباد گاندی و پهلوی و جردن فوری اجاره داده می شود ۶۲۵۲۰۱ و ۶۲۳۵۱۱

شهر مسکن
بماتلفن‌کنید مستاجردلخواهتان رادر اختیارتان قرار دهیم و خریداردلخواهتان را ۸۵۷۷۹۸ ۸۴۴۷۸۶

فرح جنوبی حیاط دربست برای محل کار ۷ اطاق با تلفن اجاره ۸۴۷۹۸۲

داودیه ۲ اطاق خوابه با سالن ناهارخوری و پارکینك اجاره۸۴۷۹۸۲

دفتر کار
یك اطاق مبله‌باسرویس مشترك و باودیعه‌پهلوی بالاتر از ونك ۲۲۹۸۲۳

محل کار و مسکن شما زود میره اجاره پیش ما ۶۵۵۶۱۵ ـ۶۵۰۴۹۶

تعداد ۷۴ دستگاه مسکن اجاره‌ای از ۳ تا ۳۰ هزار تومان درجا های مختلف موجود است و تعداد زیادی محل کار یک تلفن ضررندارد بنفع شما است تلفن ۸۵۷۷۹۸ و ۸۴۴۷۸۶

فرح آباد ژاله حیاط ۴ اطاقه ۲ طبقه بااثاثیه ۶ هزار تومان بدون اثاثیه ۵ هزار تومان و دیعه۵۰هزارتومان ۲۳۹۱۳۰

نیاز به آپارتمان اجاره

۴۸ ساعته آپارتمان ... محل کار شما رافروخته یااجاره میدهیم۶۸۱۲۷۷

ویلا و آپارتمان در شمال شهر برای کارمندان عالی‌رتبه شرکت خارجی فوری نیازمندیم . ۲۲۲۶۳۰ و ۲۲۷۵۱۱

یك انباردو طبقه‌مناسب برای انبار یا کارخانه با سالن‌سرپوشیده‌هرطبقه به مساحت ۴۰۰ متر جداگانه یاسرهم اجاره داده مـی‌شود : آدرس حکمیمیه تهران پارس تلفن : ۷۵۸۳۰۴ ـ ۸۵۱۷۱۰ و ۷۵۴۳۹۷

نیاز فوری
برای یك سفیر ومدیران خارجی چند شرکت به تعدادی ویلا و آپارتمان نیازمندیم تلفن : ۲۹۴۶۸۸و ۲۹۳۳۶۱

ویلا و آپارتمانهای مسکونی وتجاری‌جهت اجاره یا فروش به خارجی و ایرانی نیازمندیم تلفن ۸۲۵۰۶۰

برای خرید یا اجاره شماره ما یادت نره ۶۵۵۶۱۵ و ۶۵۰۴۹۶

هاربینگر
تعدادی آپارتمان ویلا وهمکف در شمیرانات مورد نیاز ۲۷۶۰۲۲ و ۲۷۸۰۶۹

نیاز فوری
ویلا و آپارتمان درشمال شهر جهت فروش نیازمندیم تلفن : ۲۹۴۶۸۸ و ۲۹۳۳۶۱

چند خانواده آلمانی و آمریکائی به تعدادی ویلا و آپارتمان مخصوصا همکف با شوفاژ و تلفن واستخر نیاز فوری دارد تلفن ۶۸۷۸۱۲

نیاز به خرید زمین

زمین اهواز
خرمشهر ـ بقیمت روز فوری خریداریم تلفن ۳۷۵۴۸۷ و ۳۷۴۸۸۶

خریدار زمینهای افسریه ۳۴۳۳۴۶

زمینهای‌تهران پارس خریداریم ۷۹۳۰۲۰

زمین های داخل محدوده و زمین صنعتی تجارتی‌وزراعی خریدار و فروشنده‌ایم تلفن ۹۳۶۷۵۳

خرید و فروش زمین صنعتی و مسکونی تلفن ۹۲۲۷۱۶

خریدار زمین افسریه ۳۴۱۳۵۹

تهران پارس زمین خریداریم تلفن ۷۳۱۳۶۶

زمین های صنعتی و مسکونی خریدار و فروشنده‌ایم تلفن : ۹۲۲۷۱۶

خانه های کلنگی و زمین ساختمانی‌در شمال‌شهر خریداریم تلفن ۹۲۸۰۸۲

شهرك غرب‌مهرشهر ۷۵۲۸۹۸ و۷۵۵۷۳۴

اهوازاهواز
زمین خریداریم۷۹۴۴۱۸

خرید زمین ساختمانی شمال شهر ۹۲۸۰۸۲

خرید خانه کلنگی شمال‌شهر ۹۲۸۰۸۲

بنگاه معاملات املاک

حرید و فروش زمین‌های بلوار رضاپهلوی ۳۴۵۶۵۳

خرید و فروش مهرشهر گوهردشت فردیس ملارد ۹۲۲۷۳۹

خانه‌شمارابخارجیان اجاره‌میدهیم

سازمان مسکن پارس — مرکزاجاره‌بخارجیان ۸۴۸۴۲۴ ۸۵۳۸۵۳ ۸۵۷۵۸۵ خرید وفروش

مؤسسه نیازمندیهای خارجیان — خانه بخارجیان اجاره میدهد ۸۳۰۰۸۱ ـ ۸۳۰۰۸۲ ۸۲۱۸۱۱ ـ ۸۲۱۷۲۳ ۳۱۱ تخت جمشید مقابل سفارت آمریکا

مرکزاجاره خریدوفروش ۲۴ ساعته ۸۳۲۹۳۳

مرکزاجاره۲۳۰۴۲۵ به سفرا و دیپلماتهای خارجی تلفن:۲۳۶۳۰۶

مرکزاجاره موسسه امور خارجیان تخت جمشید جنب بهار ۷۵۱۷۸۲ ـ ۷۵۲۳۵۸

سازمان مسکن کندو — کانون اجاره‌بخارجیان ویلا آپارتمان دفترکار ۲۲۷۶۳۸ـ۲۲۷۶۳۹

مسکن‌اگشن — کانون اجاره بخارجیان ۶۸۷۸۱۲

RING US at 655615 – 650496 Rent your house

شهر مسکن
بما تلفن کنید مسکن اجاره‌ای دلخواهتان‌رادراختیارتان قرار دهیم و خریدار دلخواهتان ۸۵۷۷۹۸ـ ۸۴۴۷۸۶ آـ۱۸۶۱

۸۲۴۹۵۳ سازمان نیازمندیهای خارجیان — خانه‌شمارابه‌خارجیان اجاره‌میدهد ۸۲۷۹۰۱ـ۸۳۸۱۰۶

رابینسون — اجاره‌به‌ایرانی‌وخارجی خرید و فروش ۶۵۵۱۳۷ـ۶۵۵۴۲۶

سیلورشاپ ۲۲۰۵۶۴
مرکز اجاره‌بخارجیان۲۲۰۷۰۷ و ۲۲۱۹۸۱

شرکت ریل‌استیت
اجاره‌بخارجیان۹۳۶۲۷۸

۸۳۵۱۲۰ـ ۸۲۹۷۶۶ سازمان‌کورش — اجاره منازل بخارجیان

شرکت دامان
مشاور شما در خرید فروش و اجاره۲۳۹۶۰۹

وزیری ۶۵۸۱۸۸ ۶۵۳۷۴۳ اجاره بخارجیان ـ خرید ـ فروش .

سازمان نیازمندیهای ... ۱۲۱ تلفن — مرکز اجاره و خرید و فروش ۲۲۵۴۹۱

بدو ویلا در سطح خوب جهت دو مقام عالیرتبه سفارتی فوری نیازمندیم ۲۲۲۶۳۰ و ۲۲۷۵۱۱

مؤسسه فورد — بزرگترین مرکزاجاره بخارجیان ۶۸۶۱۵۸ـ۶۸۵۷۳۷

تری‌فلاورز مرکز اجاره به خارجیان۲۲۵۱۷۰ و ۲۳۵۰۳۳ ۱ـ۱۶۹۵

نیازمندیهای اطلاعات تلفنی آگهی می‌پذیرد

استخدام: ۳۰۳۷۰۲ ـ ۳۱۱۲۱۹ املاک و مستغلات: ۳۰ ـ ۳۱۱۲۲۹ خرید و فروش: ۳۲۸۲۵۷ ـ ۳۲۸۴۱۴ خدمات: ۳۱۲۴۱۳ ـ ۳۱۱۲۲۷

معاملات پول

پول‌در مقابل املاک شمال‌شهر و شمیرانات موجود است‌تلفن های ۸۲۵۲۶۳ و ۸۲۹۵۲۷

پول‌ارزان

از ۵ میلیون ببالا موجود است ۸۹۲۶۰۲

پول شرطی موجود ۶۸۴۵۲۵

وام‌ارزان

ملك ـ اتومبیل‌ـ چك کارمندی ـ فرش ۸۵۰۷۴۷

پیول راکدشمادر مقابل مبیع ارزنده با بهره‌عالی هزاری ۵۰ تومان‌سودمی دهیم ۹۲۵۰۰۸

پول

وام فوری بهر طریق ۹۲۵۰۰۸ میدان رشدیه

پول

در مقابل چك کارمندی ملك ـ اتومبیل تلفن ۸۴۸۶۷۰

پول فوری در مقابل ملك وساختمان هر مقدار بخواهید پهلوی دفتر جلالی ۸۹۶۵۱۱ و ۸۹۴۱۹۳

پول مورد نیاز

بپول راکد شما درمقابل مبیع ارزنده با بهره‌عالی نیازمندیم ۸۹۲۶۰۲

خانم و آقای محترم بپول راکد شما با بهره عالی نیازمندیم۸۵۰۷۴۷

استخدام و کار

بیك نفر دوشیزه یا بانو مسلط بتایپ فارسی و لاتین‌نیازمندیم. آیزنهاور اسکندری شمالی کوچه صحبا شماره ۳ ایران مارمر ۱ـ۲ آ ـ۱۶۵۱

نقشه‌بردار

چند نفر نقشه‌بردار ورزیده جهت کار در تهران استخدام‌می‌شوند شرکت آ. ب .آتلن‌های ۴ـ۸۳۹۵۵۲و ۸۲۸۹۶۱ آ ـ۱۶۶۰

استخدام

چیلی

گروه صنعتی سهراب بهار جهت‌تکمیل کادر تو یدسردخانه ویخچال افراد مشروح زیر را استخدام می نماید. ورفکر،نجار،موتاژ کاریخچال سرویس‌کار سردخانه ویخچال علاقمندان می توانند با تلفن ۶۸۳۵۲۱ تماس بگیرند. ۱ـ۳ آ ـ۲۵۱۹

شرکت فیکار استخدام مینماید

بچندنفر کارگرتراشکار وپرداخت کار مورد نیاز است تلفن :۶۲۶۱۹۰ آ ـ۱۹۸۲

شرکت کامپیوتر الکترونیک استخدام می کند تعدادی دوشیزه و یا بانو جهت کار دفتری و علاقمند به امورفنی مورد نیاز است‌عباس آباد بعد از اندیشه ساختمان ۶۴ مصاحبه ساعت ۸ـ۲ آ ـ۵۹۴۱

شرکت بازرگانی شینکوران

یکنفر کارمند بامعلومات دیپلم ویکنفرراننده دارای گواهینامه دوم شخصی معلومات حدود سیکل‌استخدام مینماید ۹ تا۱۳ تلفن ۶۴۹۰۷۵ـ ۶۶۵۱۰۵ ۱ـ۲ آ ـ۲۰۰۵

دوشیزه آشنا به تایپ فارسی تمام وقت مورد نیازاست تلفن ۸۲۲۰۴۱ شرکت دلیش آ ـ۱۹۸۷

بچند نفر دیپلمه جهت نقشه‌برداری‌ونقشه‌کشی نیازمندیم تلفن : ۹۶۰۶۹۴

بمخانمی‌جهت جوابگوئی تلفن ویادداشت آدرس ، تمام وقت یانیمه وقت با حقوق مکفی احتیاج است تلفن ۳۷۸۵۰۰ آ ـ۱۹۲۹

بیکنفر وردست شوفاژ کار و یك کارگر ساده نیازمندیم تلفن ۷۹۷۱۲۹ آ ـ۱۴۰۷

استخدام به تعدادی راننده خاور مورد نیاز است جمشید آباد جنوبی مقابل کوچه فریدون توسن‌بار آ ـ۱۴۲۱

به چند نفر دوشیزه سر پیچ نیازمندیم ۹۷۵۳۳۵ آ ـ۳۷۰۹

آرایشگاه افسون به دو نفر بانویادوشیزه که یکی دارای دیپلم آرایش و سابقه کار و دیگری وارد به کار های آرایشی باشندنیازمند است تلفن ۳۴۲۹۸۴

استخدام

بچند نفر جوشکار کاربیت سابقه‌دار وچند نفر کمکار ـ شوفاژ کار احیاجاست لطفابه‌آقای حسن خطیری خیابان توانیر پهلوی خیابان نظام گنجوی ساختمان بتونی بلند مرتبه مراجعه شود . آ ـ۱۹۲۷

کارگر زیگزالدوز دست دوز کلدوز با شش کله خانم یا آقا احتیاج‌است نادری مقابل تولیدارو تریکو بخشیان ۳۷۰۱۶۷

جوشکاردرجه‌یك

۳ نفر ۶۱۷۰۶۶ آ ـ۱۹۰۵

چند نفر کارکر ساده‌و۳ نفر زیکزالدوز استخدام میشود ۵۲۶۶۲۲ آ ـ۱۹۷۳

برای نظارت در ساری‌و شاهرود ، چند مهندس ساختمان با حداقل ۳ سال‌سابقه کاروآشنائی به‌زبان‌انگلیسی یاآلمانی به‌همکاری دعوت‌میشوند تلفن : ۹۲۹۴۹۴ و ۶۴۹۰۵۹

پزشك‌و دندانپزشك پزشکیار و کمك بهیار چند نفر بانو ششم ابتدائی‌وکارگرنیازمندیم ۸۳۳۶۱۳

استخدام بتعدادی‌ویزیتورباسابقه نیازمندیم ۸۴۷۴۴۸ و ۸۴۷۹۳۲

دوشیزه یابانو جهت جوابگوئی تلفن‌نیازمندیم تلفن ۹۶۲۲۵۳

بچند نفر نامه‌رسان که دارای گواهی‌نامه موتور سیکلت باشند جهت شرکت نیازمندیم تلفن ۶۴۱۹۷۲

دوشیزه یابانو جهت مدیریت فروش با حقوق مکفی استخدام میشود تلفن : ۸۳۳۱۰۲و ۸۳۴۷۷۹

بتعدادی راهنما جهت کارتهیه مسکن با ورسانت‌کافی نیازمندیم ۸۹۰۷۹۶ ۱ـ۲ آ ـ۱۵۶۴

مستخدم موتور سوار باضامن استخدام میشود تلفن۸۳۳۱۰۲ ۱ـ۲

بتعدادی کارآموز دوشیزمیا بانوی دیپلمه برای عملیات‌نقشه کشی و نیز تعدادی کارآموز نقشه برداریا داشتن معافیا کارت پایان خدمت جهت‌عملیات نقشه برداری،خارج ازتهران نیازمندیم تلفن ۹۲۴۹۷۹ ۱ـ۲ آ ـ۱۵۶۲

تدریس خصوصی آمار و ریاضیات حسابداری بازرگانی تلفن ۶۶۳۵۳۴ بعدازظهر

ریاضیات راهنمائی

تلفن ۳۷۶۲۱۶ آ ـ۱۹۵۵

تدریس کلیه دروس دبستان راهنمائی نظری هنرستان دانشجویان با تجربه آریامهر . ۶۴۷۰۴۱و ۶۵۳۶۹۳ آ ـ۹۰۴۵

تدریس خصوصی و عمومی توسطباسابقه ترین دانشجویان پلی‌تکنیک ۹۲۷۱۵۹ـ۳۵۱۴۵۱ ۱ـ۲ آ ـ۵۷۳۷

تدریس خصوصی توسط دانشجویان پلی تکنیك تلفن ۳۱۵۶۳۱ آ ـ۹۴۰۵

تدریس خصوصی ـ عمومی دبستان ـ دبیرستان ـ راهنمائی ـ هنرستان تلفن ۵۶۲۳۱۷

توسط خانم

فیزیك شیمی ریضی زبان‌ششم‌نظری‌راهنمائی دبستان تضمینی ۲۸۳۳۳۰

کلیه دروس راهنمائی نظری تلفن ۸۵۱۸۷۶

حسابداری امار‌بازرگانی با تضمین دبیر ۸۴۲۸۶۲ ـ۸۵۱۸۷۶

تدریس ریاضیات فیزیک کلیه کلاسها توسط دانشجوی سال پنجم‌مهندسی دانشگاه پهلوی‌با تضمین قبولی ۷۹۸۰۱۱ ۱ـ۲

تدریس توسط‌دانشجوی سال آخر پلی تکنیك . ۷۳۹۳۲۶ آ ـ۴۰۵

در جلسه اول مجانی ریاضیات فیزیك شیمی مهندسی ۳۱۹۰۲۶ آ ـ۳۴۹۵

تدریس خصوصی کلیه دروس توسط دبیران مجرب .

۸۵۶۹۸۹

آ ـ۹۰۴۵

تدریس کلیه دروس در تمام نقاط شهر ۳۳۷۱۳۹ـ ۶۳۵۸۴۴

ریاضیات

فیزیك شیمی آمار تلفن ۸۲۰۹۷۳

تدریس در منزل‌شماقبل از ظهر تلفن کنید ۵۵۳۱۱۰

زبان خارجی بیاموزید

تدریس‌خصوصی انگلیسی

تلفن ۳۱۱۲۲۵

مکالمه انگلیسی توسط لیسانسیه امریکا با اقامت ۱۵ ساله در ۵۰ ساعت ۵۶۰۲۱۸ آ ـ۱۴۳۱

مکالمه‌و گرامر انگلیسی توسط فوق لیسانس از خارج ۹۳۲۴۵۴ آ ـ۱۴۰۱

انگلیسی مکالمه . گرامر. تجدیدی و تقویتی توسط تحصیلکرده انگلستان ۷۹۵۶۵۲ آ ـ۱۴۰۲

تدریس‌فرانسه‌توسط دانشجوی دانشگاه پاریس ۸۲۵۰۴۶ واز ۶ عصر ببعد ۸۳۹۵۰۷

انگلیسی توسط فارغ ـ التحصیل کالیفرنیا ۸۲۹۷۴۳

فرانسه خصوصی توسط معلم فرانسوی MR. JEAN تلفن ۸۳۷۰۸۰ صبحها

انگلیسی برای بزرگسالان بدون گرامر ۸۴۲۸۶۲

مکالمه انگلیسی

بادبیران ایرانی و خارجی

تلفن ۶۵۵۷۰۵

انگلیسی برای بزرگسالان بدون گرامر ۸۴۲۸۶۲

انگلیسی

سطح عالی توسط MISS RODGERS تلفن ۸۲۰۹۷۳

کلاس های خصوصی

انگلیسی ـ فرانسه ـ آلمانی در موسسه یا منزل تلفن ۸۴۶۸۶۳ آ ـ۴۰۵

انگلیسی فرانسه آلمانی

۸۲۰۹۷۳

گرامر ، مکالمه‌انگلیسی دو ماهه ۷۵۶۵۶۳

مکالمه زبان فرانسه آلمانی انگلیسی زیرنظر زبان شناسان متخصص تدریس می گردد.علاقه‌مندان باید حداقل ۱۰ ساعت در هفته درس داشته باشند لطفا با تلفن ۹۲۹۸۴۲ دکتر جولزکلر بعد از ظهرها تماس بگیرید .

مکالمات روزمره

C.T.C انگلیسی فرانسه ۲۳۰۸۴۱

زبان

انگلیسی‌فرانسه‌آلمانی کنتراتی ۸۲۰۹۷۳

انگلیسی‌فرانسه ۹۳۲۰۳۳ـ ۶۲۰۷۱۷ ۸۴۳۵۴۹ـ ۸۵۰۷۳۶

تدریس زبان آلمانی ۶۳۱۸۹۶ ۱ـ۲

مکالمه انگلیسی بدون گرامر

۸۵۱۸۷۶

زبان

انگلیسی فرانسه آلمانی کنتراتی ۶۲۰۷۱۷ آ ـ۹۴۰۵

عربی نظام قدیم ، جدید تضمینی ۷۵۶۵۶۳

تدریس انگلیسی توسط خانم انگلیسی لیسانس تعلیم و تربیت تلفن ۸۲۰۴۲۶ ۱ـ۲

فرانسه خصوصی توسط فوق لیسانس زبان از فرانسه تلفن ۹۲۰۴۷۹ آ ـ۱۹۴۵

ریاضیات‌فیزیک شیمی راهنمائی متوسطه دانشجوی آریامهر ساعتی ۵۰ تومان تلفن ۹۲۱۶۴۷ آ ـ۱۴۰۱

تدریس خصوصی زبان انگلیسی تلفن ۲۶۱۱۸۳ آ ـ۱۲۸۴

پانسیون

پانسیون برای دختران دانشجو و کارمند در آریاشهر ۹۷۹۰۵۱

خوابگاه دختران دانشجو و کارمند میدان کاخ ۶۵۳۴۴۴و ۶۵۲۸۳۱

مهد کودك مریم ضمن در نظر گرفتن همه گونه سرویس آماده است فرزندان شما را ازنوزادتا ۶سال زیر نظر پزشک اطفال و پرستاران لیسانسیه قبول نماید ظفر بین بزرگراه و جردن ۲۵۲ تلفن ۲۲۲۱۴۳

پانسیون کودك‌نرسی‌لند تحت‌نظر پرستاران تحصیلکرده با آموزش زبان و تعلیم موسیقی امیرآباد شمالی مقابل پارك فرح ۹۲۴۰۲۷ و ۹۲۸۵۴۶

پانسیون مهری فقط دانشجوی دختر میبدبرد ۸۴۴۸۶۸

ترجمه و مکاتبات

دارالترجمه حسن پور کلیه امور ترجمه و اوراق رسمی و غیر رسمی شما را دراسرع وقت انجام می دهد شاه چهارراه امیر اکرم تلفن ۶۶۶۱۹۳

فقطبه دارالترجمه‌رسمی پیروز مراجعه کنید . ترجمه رسمی و فوری مدارک تحصیلی و قرارداد ها اخذ پذیرش از امریکا و فیلیپین در اسرع وقت شاه ساختمان آلومینیم طبقه اول۳۷۵۳۵۷ ۱ـ۴ آ ـ۱۲۸۶

کارخانه‌باطری‌سازی ری.او.واك استخدام‌مینماید

۱ـ انباردار باتحصیلات حدود دیپلم حداقل ۳ سال تجربه درکار

۲ـ راننده جرثقیل با۳ سال‌سابقه

۳ـ راننده پایه دو با تحصیلات حداقل ششم ابتدائی دوسال‌تجربه

۴ـ کمك راننده

۵ـ تعدادی کارگرساده

متقاضیان به کارگزینی کارخانه واقع در کیلومتر ۸ جاده مخصوص کرج مراجعه‌فرمایند .

شرکت آرمیتاشنکس ایران آگهی استخدام

شرکت آرمیتاشنکس ایران تعدادی کارمند دیپلمه مرد با گواهی پایان خدمت سربازی یا معافیت دائم جهت کار در تهران با حقوق‌ومزایای مکفی استخدام می‌نماید .

داوطلبان بین ساعت ۹تا ۲ بعداز ظهر به خیابان فرانسه کوچه میکده جنب شماره ۴ طبقه همکف مراجعه نمایند .

TENDER NO. 37/10

ISIRAN Company invites you to Tender with the following specifications:

1- Subject of Tender: 110,000 PLASTIC BIN BOXES

2- Terms and date of delivery: will be 15th Feb., 1980 indicated in Tender documents. Delivery must be C & F ABYEK (GHAZVIN).

3- Tender documents will be available for the applicants who have written representation, at supplies department located on Takhte-Tavous Avenue Daryaye Nour Street, from 14. Aug. 78 till 21, Aug. 78. payment of 1000 Rials to Current Account No. 3644480, Mercantile Bank of Iran and Holland, Daryaye Nour Branch, must accompany all requests for Tender documents. The Tender documents will not be available after the above date.

4- The applicants should enclose 5% of the sum proposed, as a payment fee or a Bank surety-bond which should be credited one month after the opening of Tender.

5- The applicants should give their proposals in the sealed envelopes and a sample of their proposed BIN BOX as described in Tender's conditions. A receipt will be given. Closing date for Tender 6 Sep. 78 1978. All proposals will be opened and examined at the Tender's meeting which will be held at ten o, clock that morning.

6- The company is free to refuse any or all proposals. All conditions of Tender are described in the Tender Documents.

ISIRAN

شرکت اگریکانسالت ایران

برای نظارت امور ساختمانی کارخانجات شیر در رشت و دزفول.

مهندس راه‌وساختمان

با شرایط‌زیر استخدام می‌نماید

۱ـ پنج‌تا ده سال سابقه کار در امر نظارت .

۲ـ تابعیت ایران .

۳ـ آشنائی به زبان انگلیسی .

واجدین شرایط همه روزه به استثنای پنجشنبه و روز های‌تعطیل به دفتر شرکت‌واقع درخیابان‌پهلوی پائین‌تر از هتل میامی کوی دل‌افروز پلاك ۵ مراجعه فرمایند تلفن : ۶۲۹۲۹۷ ـ۶۲۷۸۱۹

استخدام‌فوری

مهندسین مشاور بین‌المللی بافراد ذیل نیازمند است :

تکنیسین آزمایشگاهی

۱ـ انجام وبازدیدکارهای سایر پرسنل آزمایشگاه درمورد آزمایش خاکها ، اسفالت ، بتون ، آرماتور بندی وسایرمواردمصالح ساختمانی .

۲ـ مسئولیت مربوط به آزمایش وبازرس‌درمعادن سنك ودستگاههای شن‌و ماسه، دستگاههای‌مخلوط کن بتون بمنظور عملیات بتون پیش ساخته وسایر نکات ساختمانی

۳ـ تهیه گزارش مربوط به مصالح ساختمانی آزمایش وبازرسی شده .

شرایط:

الف ـ فارغ التحصیل دبیرستان

ب ـ تجربه درامور آزمایشگاهی وبازرسی

ج ـ دانستن‌زبان‌انگلیسی

د ـ نداشتن تعهد خدمت وظیفه عمومی

هـ ـ ملیت ایرانی

قرارملاقات

اوطلبان می توانند جهت مصاحبه با تلفن شماره ۹۳۶۳۴۲ (شنبه تا چهارشنبه) از ساعت ۹ صبح الی ۳ بعداز ظهر با آقای تربالی تماس گرفته یا باصندوق پستی‌شماره ۳۴ر۳۷۶ تهران مکاتبه نمایند .

استخدام‌فوری

مهندسین مشاور بین المللی به افراد ذیل نیازمند است :

بازرس:

۱ـ بازرسی خاکریزی و خاکبرداری، ذهکش‌سازه های کوچك وعملیات‌اسفالت کاری سطح جاده‌ها .

۲ـ بازرس قالب بندی‌بتون، آرماتوربندی بتون ، فولاد ساختمانی و سازه های بتون پیش ساخته .

۳ـ محاسبه فهرست ها و اندازه گیری کمپهای منطقه کار

۴ـ حفظ و نگهداری گزارشات پیشرفت‌کارروزانه

شرایط:

الف ـ فارغ التحصیل دبیرستان

ب ـ تجربه‌ترجیحادرمورد امور شاهراه یا بازرس کارهای ساختمانی

ج ـ دانستن‌زبان‌انگلیسی

د ـ نداشتن تعهد خدمت وظیفه عمومی

هـ ـ ملیت ایرانی

قرارملاقات

داوطلبان می توانند جهت مصاحبه با تلفن شماره ۹۳۶۳۴۳ (شنبه تا چهارشنبه) از ساعت ۹ صبح الی ۳ بعداز ظهر با آقای تربالی تماس گرفته یا باصندوق پستی‌شماره ۳۴ر۳۷۶ تهران مکاتبه نمایند .

شریك

شریك

از یك نفر شریك با سرمایه یکصد و پنجاه میلیون ریال‌در کارخانه تولیدی و صنعتی جدید ومبتکر واقع در تهران دعوت به همکاری می‌نماید . ۶۲۷۳۶۸ آ ـ۱۹۸۰

جوانی دارای کارت حق‌العمل کاری‌گمرک و چند سال‌سابقه مدیریت‌در امور خدمات طالب شریکی وارد جهت تاسیس شرکت میباشد تلفن ۵۴۶۰۷۳ درآبادی ۱ـ۲ آ ـ۱۶۹۰

نمایشگاه اتومبیل‌با جوازاجاره یاشریک میشویم ۹۲۱۹۳۱ـ ۶۵۱۹۲۰ ۱ـ۳ آ ـ۲۰۰۳

جویای کار

حسابدار باز نشسته بانکتمام وقت آماده کار در موسسات خصوصی‌میباشد تلفن ۸۹۶۷۱۶ آ ـ۱۹۲۱

تدریس

تدریس‌فشرده توسط مهندس پلی‌تکنیک ازه ببعد ۶۴۴۴۰۲ ۱ـ۲ آ ـ۱۷۰۳

ریاضیات فیزیك شیمی دانشجوی دکترای مهندسی تلفن ۳۱۹۰۲۶

کلیه‌دروس خصوصی ۲۶۲۶۱۵

کلیه دروس

توسط دبیران‌لیسانسیه فوری ۲۸۳۸۴۸ آ ـ۱۸۱۱

تدریس دروس راهنمائی و شیمی دوره نظری توسط دانشجویان سال آخر شیمی، تمام ساعات روز تلفن عصر ها ۵۶۰۷۳۷ آ ـ۱۹۸۹

کلیه‌دروس دبیرستانی، راهنمائی ، دبستانی تضمینی ۷۵۶۵۶۳

فیزیك شیمی ریاضیات دروس هنرستانی توسط دبیران دبیرستانها

۶۳۰۴۶۲

دروس تقویتی وتجدیدی توسط مهندس برق آریامهر ۹۷۸۵۷۴ آ ـ۷۲۸۳

راهنمائی نظری دبستان با اعزام دبیر در منزل ۸۲۲۹۸۲ آ ـ۹۴۰۵

دبیر زن و مرد آماده تدریس در منازل ۷۶۵۱۴۶

تجدیدی های ششم

ما تضمین می کنیم در شهریور قبول شوید دانشجویان مهندسی

۶۵۶۶۲۷

آ ـ۱۸۰۸

فیزیك شیمی ریاضیات با تضمین دبیر ۸۴۲۸۶۲ ـ۸۵۱۸۷۶

تدریس تضمینی

ریاضیات راهنمائی باکمترین ۷۹۶۹۲۹ ۱ـ۱

ریاضیات فیزیك‌شیمی

راهنمائی نظری ششم قدیم توسط ناصری دبیر ریاضی، با ۱۸ سال سابقه تدریس ۲۳۶۲۵۹

نیازمندیهای اطلاعات

تلفنی آگهی می‌پذیرد

استخدام: ۳۰۳۷۰۲ ـ ۳۱۱۲۱۹ املاک و مستغلات: ۳۰ ـ ۳۱۱۲۲۹ خرید و فروش: ۳۲۸۲۵۷ ـ ۳۲۸۴۱۴ خدمات: ۳۱۲۴۱۳ ـ ۳۱۱۲۲۷

آگهی استخدام

بتعدادی کارگر ساده دختر دانش‌آموزوغیر دانش‌آموز برای کار دائم جهت مونتاژ آنتن تلویزیون‌با حقوق خوب نیازمندیم تلفن ۳۰۵۳۹۲

یك شركت توليدى افراد ذيل را به همكارى دعوت مينمايد

۱ـ رئیس حسابداری با حداقل ۵ سال سابقه کار در شرکت تولیدی .
۲ـ کمك حسابدار با دو سال سابقه کار و آشنائی با ثبت دفاتر معین .
۳ـ بایگانیست با ۲ سال سابقه کار .
لطفا از ساعت ۳ تا ۶ بعداز ظهر با تلفن ۸۳۰۸۵۸ تماس حاصل نمائید .

Electrolux

الکترولوکس استخدام مینماید

چند نفر سرپرست انبارها با حداقل ۵ سال سابقه کار در رشته انبار کارخانجات با تحصیلات لیسانس حسابداری ـ بازرگانی و دانستن زبان انگلیسی برای تهران .
چندین نفر کارمند انبار با سابقه کاربرای تهران .
تعداد زیادی ماشین نویس فارسی باسابقه کار برای تهران
چند نفر منشی با دارا بودن حداقل دیپلم برای تهران .
چندین نفر نگهبان با انجام خدمت زیر پرچم .
افراد زیادی کارگر ساده برای انبار .
چندین نفر سرویسکار لوازم خانگی .
عده‌ای کاردکس‌نویس جهت‌انباردرکارخانه ساوه.
واجدین شرایط می توانندهمه روزه‌ازشنبه تاچهارشنبه بین ساعت ۸ تا ۳ بعداز ظهر بمحل شرکت واقع در خیابان شاه‌عباس جنوبی نبش خیابان جم ساختمان الکترولوکس به کارگزینی امور اداری مراجعه نمایند .

جوشكار وتعميركار درجه يك

يك شركت معتبر توليدى بتعدادى‌جوشكار وتعميركار درجه يك با حقوق و مزاياى مكفى جهت كار در شيراز نيازمنداست‌لطفا بين‌ساعات ٤تا٦ بعداز ظهر به آدرس خيابان‌شاه‌عباس كبير بين كريم‌خان زند و تخت طاووس شماره۷۷گروه صنعتى شيراز مراجعه نمايند .

استخدام فورى

ماشین نویس فارسی و انگلیسی با حداقل دو سال تجربه‌کاری و آشنائی کافی به زبان انگلیسی مورد نیاز است .
خیابان تخت طاوس مقابل خیابان میرعماد شماره۲۴۸

استخدام

شركت‌صنايع ابريشم‌گيلان

جهت تكميل كادر پرسنلى خود تعدادى ديپلم را به همكارى دعوت مينمايد :
۱ـ تابعيت ايرانى
۲ـ نداشتن پيشينه كيفرى .
۳ـ دارا بودن پايان خدمت و يا معافى دائم (غيرپزشكى) .
٤ـ حق تقدم با افراديست كه داراى ديپلم فنى بوده و يا به زبان ژاپنى آشنائى دارند .
واجدين شرايط هرروز از ساعت ۹ صبح الى ٤ بعداز ظهر تاپايان امرداد ماه ۲۵۳۷ شاهنشاهى به تهران خيابان عباس‌آباد بين فرح وكورش كبير شماره ۷۷ طبقه سوم و يا در صومعه‌سرا خيابان ثريا جنب فرمانداری جهت تكميل فرم استخدام مراجعه نمايند .

استخدام حسابدار

كارگاه ساختمانى شركت جنرال مكانيك‌درشركت‌صنايع‌الكترونيك ايران درشيراز بيك نفر حسابدار با۳ سال سابقه كار وآشنا به زبان انگليسى و داشتن برگ‌پايان‌خدمت براى تمام وقت احتياج دارد .
واجدين شرايط به تهران خيابان تخت جمشيد غربى خيابان كيوان شماره ٦٧طبقه‌پنجم‌مراجعه‌فرمايند

عادل

شركت خدمات فنى خاور

جهت تكميل‌كادر آموزشى‌خوددونفرديپلمه اتومكانيك را با حقوق مكفى استخدام مى نمايد.
شرايط استخدام
۱ـ داشتن برگ پايان خدمت .
۲ـ آشنائى كامل بزبان آلمانى .
۳ـ داشتن سابقه كار در امور اتومكانيك .
٤ـ حداكثر سن ۳۰ سال .
متقاضيان‌درايام هفته‌باستثناى روز هاى‌پنجشنبه وجمعه از ساعت ۸ صبح الى ۳ بعد از ظهر به كارگزينى شركت واقع در جاده قديم كرج ۲ كيلومتر بعد از شير پاستوريزه ۲۰ متری‌طاهرى مراجعه نمايند تلفن ۹۵٤۰۷٦

يك شركت توليدى درجاده قديم كرج

بافراد زير نيازمند است .
۱ـ ماشين نويس فارسى ۱ نفر .
۲ـ تلفنچى ۱ نفر
۳ـ نگهبان باسابقه حداكثر سن ٤۰ سال ۲ نفر.
٤ـ برقكار درجه ۱ دونفر
۵ـ لوله كش ۲ نفر
٦ـ كارگر ساده ۲۰ نفر
واجدين شرايط مى توانند در ساعات اداری بتلفن های ۹۵٤٤۷٦ و ۹٦۹۰٦۰ مراجعه نمايند .

بافرادزير نيازمنديم

۱ـ فروشنده زن و مرد برای فروش کاموا و البسه
۲ـ کارگر مرد برای نظافت فروشگاه و کارهای سرپائی
کسانیکه در امرفروش سابقه داشته‌باشند از لحاظ استخدام اولویت دارند .
توماجیان لاله‌زار تلفن ۳۹۱۵٤٤ و ۳۱۵۱۹۰ تماس بگیرید

شركت‌ساختمانى براى كارگاههاى زابل

مهندس راه وساختمان با ۸ سال سابقه‌كار كارگاهى موردنيازاست
واجدين شرايط به آدرس خيابان تخت‌جمشيد شرقى بين بهار جاده قديم شميران پلاك ۵۹۳ طبقه ۵ يا با تلفن ۷۵٤۳۳۸ با وقت قبلى تماس حاصل نمايند .

استخدام

تعدادی ویزیتور تاسیساتی نیازمندیم .
۱ـ حداقل دیپلم .
۲ـ خوش‌بیان وخوش‌برخورد .
تلفن ٦۸۲۳٤٤

تكنيسين برق

مورد احتياج است . در ساعات اداری به‌دفتر فنی شرکت‌ایرانچاپ اول خیابان خیام موسسه اطلاعات مراجعه شود .

كارخانه باطرى‌سازى ری.او.واك

قزوين استخدام‌مينمايد

۱ـ قالب ساز يك نفر با ٤ سال سابقه‌كار وحداقل‌تحصيلات‌سيكل
۲ـ كمك قالب ساز يك نفر
۳ـ تراشكار يكنفربادوسال‌سابقه وحداقل تحصيلات سيكل
متقاضيان به كارگزينى كارخانه واقع در شهر صنعتى البرز قزوين مراجعه نمايند .

استخدام

ابريشم گيلان

وابسته به بانكهاى توسعه جهت تكميل كادر خود دراستان گيلان شهرستان صومعه سرا افراد زير را به همكارى دعوت مينمايد :

۱ـ مسئول كاركزينى

بامدرك ليسانس مديريت و امور اداری و حداقل ۵ سال سابقه كار ويا فوق ديپلم در كاركزينى‌با ۸ سال سابقه و تجربه مفيد در امور پرسنلى يك نفر .

۲ـ مسئول آموزش

با مدرك ليسانس مديريت و امور اداری وحداقل ۵ سال سابقه كار و يا فوق ديپلم در آموزش با ۸ سال سابقه و تجربه مفيد در آموزش يك نفر.
واجدين شرايط مى توانند در استان گيلان شهرستان‌صومعه‌سرا خيابان‌ثريا‌پشت‌فرمانداری به كارگزينى شركت ابريشم گيلان مراجعه و يا با صندوق پستى شماره ۳۱ صومعه‌سرا مكاتبه نمايند .

SALES MANAGER

An established joint venture insurance company, requires an Iranian National educated in U.K. or U.S.A. with background in sales and marketing, to take responsibility for development of a rapidly expanding International Account.

Contact Mr. Yeganeh to arrange interview. Tel: 375573 - 377545 - 376273 - 376275 - 376276.

شريك

براى انجام يك كارصنعتى درشمال به‌شريك باسه‌ميليون ريال سرمايه نيازمنديم

با راهنمای شماره ۹٤۹ روزنامه اطلاعات مکاتبه کنید .

آموزشگاهها توجه كنند!

صفحه نيازمنديهاى آموزشى روزنامه اطلاعات روز هاى يكشنبه و چهارشنبه كاملترين فهرست آموزشگاههاى رانندگى ، زبان ، خياطى، كامپيوتر ، موسيقى ، حسابدارى ، منشيگرى ، آرايش،دروس‌دبيرستانى ونقاشى را در اختيار خوانندگان‌خودقرارميدهد

مراكز آموزشى براى درج آگهيهاى خودميتوانند باتلفن‌هاى ۳۱۱۲۲۷و۳۱۱۰۸۷ تماس بگيرند

آگهی استخدام

یك شركت بزرگ توليدى افراد زير را با حقوق مكفى استخدام مينمايد
۱ـ منشى ـ آشنائى كامل‌بماشين نويسى فارسى و امور بايگانى
۲ـ انباردار (جهت‌كاردكس)
۳ـ انباردار فنى (آشنائى كامل به قطعات فنى و امور كاردكس)
٤ـ سرپرست انبار
۵ـ صندوقدار
٦ـ دفتردار (خوش‌خط)

شرايط استخدام

۱ـ دارا بودن برگ خاتمه خدمت يا معافيت
۲ـ حداكثر سن ۳۵ سال
۳ـ تحصيلات ـ ديپلم و در غير آن تجربه كافى در رشته مربوطه .
متقاضيان ميتوانندهمه روزه در ساعت اداری با تلفن ۳۲۸٤۳٤ تماس حاصل نمايند .

استخدام معاون سفارشات و خريد خارجى

بهمكارى يكنفر كه سابقه كار در قسمت سفارشات و خريد خارجى ،امور بانكى ، بيمه، ترخيص كالا و بزبان انگليسى آشنائى‌داشته‌باشد نيازمنديم از متقاضيان خواهشمند است مشخصات و سوابق خودرا بنام آقاى طالب شركت جانسون اندجانسون ايران صندوق پستى ـ۱۹۳٦ـ۱۱ارسال دارند.

آگهی مناقصه

شرکت مهندسی ایوا تابع‌سازمان‌گسترش ونوسازی صنایع ایران خرید لوازم ووسایل کامل آشپزخانه و سلف سرویس ۳۰۰ نفری کارخانه سیمان لوشان را مناقصه می گذارد لطفا جهت کسب اطلاعات بیشتر و دریافت‌مدارك لازم بدفترمرکزی اینشرکت‌واقع درتهران‌خیابان بخارست خیابان هشتم پلاك ۵۹ مراجعه‌فرمایند.

TENDER NO. 37/8

INVITATION TO

ISIRAN Company invites you to Tender with the following specifications:

1- Subject of Tender: Two Thousand and Five Hundred Drum Pallets.

2- Terms and date of delivery: Last day of delivery will be 1, Jan. 1979 As indicated in Tender documents. Delivery must be C & F ABYEK (GHAZVIN).

3- Tender documents will be available for the applicants who have written representation, at supplies department located on Takhte-Tavous Avenue Daryaye Nour Street, 16, August 78 till 23 August 78 Payment of 1000 Rials to Current Account No. 3644480, Mercantile Bank of Iran and Holland, Daryaye Nour Branch, must accompany all requests for Tender documents. The Tender documents will not be available after the above date.

4- The applicants should enclose 5% of the sum proposed, as a payment fee or a Bank surety-bond which should be credited one month after the opening of Tender.

5- The applicants should give their proposals in the sealed envelopes and a sample of their proposed Pallet as described in Tender's conditions. A receipt will be given. Closing date for Tender is 9 September. All proposals will be opened and examined at the Tender's meeting which will be held at ten o, clock that morning.

6- The company is free to refuse any or all proposals. All conditions of Tender are described in the Tender Domuments.

ISIRAN

استخدام

يك‌شركت‌ساختمانى به‌چند نفر نقشه كش باسابقه نيازمنداست

داوطلبان با راهنمای شماره ۹۵۰ روزنامه اطلاعات مکاتبه کنند

خانم

لانكوم‌پاريس

شمارا بهمكارى دعوت مينمايد

اگر سن شما بين ۲۰ تا ۳۰ سال و تحصيلات شما حدود ديپلم می باشد و آمادگی قبول مسئوليت بطور تمام‌وقت‌راداريد لانكوم‌پاريس برای معرفی لوازم آرايش‌وبهداشتی خود شما را با حقوق مكفی ، بيمه بازنشستگی ، خدمات درمانی ، و مزايای جالب ديگر بهمكاری دعوت می‌نمايد .
واجدين شرايط طی يك دوره آموزشی رموز و فنون آرايش چهره وزيبائی پوست را با استفاده از حقوق و مزايای فراگرفته سپس به عنوان مشاور زيبائی لانكوم پاريس در نمايندگيهای فروش مشغول بكار خواهند شد . علاقمندان می توانند روز های دوشنبه ۳۰ و سه‌شنبه ۳۱ امرداد ماه به شركت خوراك خيابان فردوسی ـ كوشك ـ ارباب‌جمشيد شمالی ـ كوچه خسروشاهی لانكوم پاريس مراجعه نمايند .

استخدام‌وآموزش

يك‌سازمان بزرگ برای تكميل كادر اداری‌ومتخصص خودافرادزيرراپس ازيك‌دوره‌آموزشی استخدام‌ميكند:

۱ـ مهندس مكانيك
۲ـ حسابدار صنعتی
۳ـ مدير فروش با حداقل ليسانس بازرگانی
٤ـ مهندس‌راه وساختمان
۵ـ مهندس شيمی
٦ـ نقشه‌كش فوق ديپلم

علاقمندان باراهنمای شماره ۹٤۲ تماس بگيرند

نیازمندیهای اطلاعات تلفنی آگهی می‌پذیرد

استخدام: ۳۰۳۷۰۲ ـ ۳۱۱۲۱۹ املاک و مستغلات: ۳۰ ـ ۳۱۱۲۲۹ خرید و فروش: ۳۲۸۲۵۷ ـ ۳۲۸۴۱۴ خدمات: ۳۱۲۴۱۳ ـ ۳۱۱۲۲۷

شرکت سهامی نوسازی و عمران تهران

بمنظور تکمیل کادر تعمیرگاه ماشین آلات در کارگاه شهرک اکباتان افراد واجد شرایط ذیل را با حقوق مکفی استخدام مینماید:

ردیف	عنوان شغل	تحصیلات	سابقه کار مفید
۱	مکانیک ماشین آلات سنگین درجه یک	ششم ابتدائی	پنج سال
۲	مکانیک جرثقیلهای هیدرولیک چهل تنی درجه یک	ششم ابتدائی	پنجسال و آشنائی به سیستمهای هیدرولیک

از متقاضیان واجد شرایط دعوت میشود با در دست داشتن مدارک لازم و برگ معافیت از خدمت وظیفه به کارگزینی شهرک اکباتان واقع در غرب میدان شهیاد روبروی ارتاکی مراجعه نمایند.

چندنفر تکنیسین باسابقه کار استخدام میشود

لطفا با تلفن ۵ـ۹۶۶۰۳۱ تماس و یا با صندوق پستی ۳۲۱۳ مکاتبه نمایند.

سازمان ورزشی وفرهنگی تاج

برای تامین احتیاج کاخ‌مرکزی و کلوبهای وابسته در تهران به عوامل زیرین نیاز دارد.

۱ـ کارگر نظافتکار ۵ نفر
۲ـ گارسن ۵ نفر
۳ـ نگهبان (خدمت‌کرده ـ باسواد ـ حداکثر ۳۵ ساله) ۶نفر
۴ـ راننده پایه ۲ ۳ نفر

واجدان شرایط با حقوق و مزایای مکفی استخدام خواهند شد علاقمندان به همکاری به کارگزینی سازمان (خیابان بهارستان ـ پارک امین‌الدوله) مراجعه نمایند.

استخدام

شرکت معتبر به همکاری افراد زیر نیازمند است

۱ـ مهندس مکانیک با سابقه کار در سرپرستی تعمیرگاه آشنا به زبان انگلیسی یا آلمانی

۲ـ سرپرست تدارکات آشنا به تهیه قطعات لوازم یدکی کامیون آشنا به زبان انگلیسی یا آلمانی

از متقاضیان خواهشمند است با صندوق راهنمای ۹۵۲ روزنامه اطلاعات مکاتبه نمایند

لیسانسیه فیزیک

استخدام میشود در ساعات اداری باتلفن ۳۲۸۲۷۲ تماس گرفته‌شود

استخدام بازاریاب

یك آژانس املاك به چندنفر دیپلمه که خدمت وظیفه را انجام داده و به زبان انگلیسی آشنائی داشته باشند را استخدام می کند.

داوطلبان باراهنمای شماره ۹۴۱ روزنامه اطلاعات تماس بگیرند.

استخدام

شرکت تبلیغاتی امیکویك نفر را باشرایط زیر استخدام میکند:

۱ـ دارا بودن حداقل دیپلم متوسطه.
۲ـ انجام خدمت زیر پرچم
۳ـ حداقل سه سال سابقه کار در زمینه های فروش و بازاریابی.
۴ـ دارا بودن گواهی‌نامه رانندگی

واجدین شرایط با تلفنهای: ۴ـ۹۳۹۶۰۳ تماس‌حاصل نمایند

استخدام مهندس راه‌وساختمان

شرکت سهامی عام ایران‌ترانسفو بمنظور نظارت و سرپرستی طرح پروژه‌مسکونی کارکنان کارخانجات ترانسفور ماتورسازی خود در زنجان یکنفر مهندس راه و ساختمان را با حداقل ۲سال تجربه کاری بهمکاری دعوت می نماید.

واجدین شرایط می توانند همه روزه به استثنای پنجشنبه و جمعه‌ها با در دست داشتن مدارك استخدامی بدفتر مرکزی شرکت واقع در انتهای فرح شمالی خیابان پالیزی خیابان‌سیبویه شماره ۲۷ مراجعه نمایند.

آگهی مناقصه

شرکت مهندسی ایوانابع سازمان گسترش و نوسازی صنایع ایران خرید ماشین آلات زیر را به مناقصه می گذارد:

۱ـ ماشین گیوتین ۱۶ × ۳۰۰۰ میلیمتر.
۲ـ ماشین نورد ۱۶ × ۳۰۰۰ میلیمتر
۳ـ باسکول ۶۰تنی.

لطفا جهت کسب اطلاعات بیشتر ودریافت مدارك لازم بدفتر مرکزی این شرکت واقع در خیابان بخارست خیابان هشتم پلاك ۵۹ مراجعه نمایند.

کارت بازرگانی شماره ۳۵۳۱۷ متعلق به آقای حمزه صمیمی نعمتی مدیر عامل‌شرکت‌تابلو سازی وسیلك اسکرین زیبا، مفقود گردیده‌است، از یابنده تقاضا میشود با تلفن ۷۸۰۷۶۹ تماس حاصل بفرمائید.

اکازیون در شیراز

بلوار علم مقابل بیمارستان حافظ چهار دستگاه دو اطاق خوابه مجهز به تمام وسایل‌یکجابفروش یابه موسسات دولتی و ملی اجاره و یا با خانه و زمین مناسب در تهران معاوضه میشود طالبین برای اطلاع بیشتر در تهران با تلفن ۶۵۱۰۵۵ و ۹۲۶۹۷۳ و شیراز با تلفن ۳۲۵۹۱تماس‌بگیرند.

آگهی

قابل‌توجه مالکین کوی‌مهروفازهای یك و دو و سه مهرشهر

بطوری که از شرکت‌مخابرات اطلاع‌داده‌اند بهره‌برداری ازشبکه‌تلفن‌مهرشهر ،قریبا شروع میگردد از مالکین قطعات مذکور خواهشمند است تاآخر مهرماه سال جاری نسبت به واریزودیعه تلفن خود به‌دفتر اراضی‌مهر شهر واقع‌درخیابان پهلوی نبش سپه مراجعه فرمایند بدیهی است تاخیر در واریز ودیعه رافع مسئولیت این دفتر نسبت به برقراری تلفن مالکین محترم‌خواهدبود.

Bayer

گروه بایر در ایران یک نفر برنامه‌نویس با تجربه را با شرایط ذیل به همکاری دعوت می‌کند:

۱ـ داشتن تحصیلات لیسانس در یکی از رشته‌های اقتصادی و بازرگانی
۲ـ آشنائی کامل به زبان انگلیسی
۳ـ داشتن‌حداقل دوسال‌تجربه برنامه‌نویسی بزبانهای COBOL & R P G
۴ـ انجام خدمت نظام وظیفه یا معافیت دائم از خدمت مزبور.

لطفا در ساعات اداری با تلفنهای: ۷۰ـ۷۸۲۳۶۱ داخلی ۳۱۲ تماس بگیرید.

یك موقعیت استثنائی برای دوشیزگان و بانوان

حدود دیپلم نصف روزه ۹ صبح الی ۵ر۴ بعدازظهر و ۴ الی ۹شب باسرویس.

جهت امور تخصصی ـ آرایشی ـ امر فروش وتایپ وتلفن. لطفا به دفتر دراگ استور تخت جمشید مراجعه نمائید.

شماره تلفنهای ضروری

اورژانس تهران ۱۲۳	پلیس راه ۹۶۰۱۹۶
پلیس تهران ۱۱۰	تصادفات ۳۳۳۳۳
هواشناسی ۶۴۳۲۳۲	آتش نشانی ۶۴۴۴۴

سازمان رادیو و تلویزیون ۲۱۹۶۱
اطلاعات فرودگاه ۱۵ـ۶۴۳۰۱۲
اطلاعات راه آهن ۵۳۰۹۹۳

TENDER NO. 37/7

INVITATION TO

ISIRAN Company invites you to Tender with the following specifications:

1- Subject of Tender: Two Thousand and Five Hundered Heavy Duty Steel Pallets.

2- Terms and date of delivery: will be 15 Dec. 1978 As indicated in Tender documents. Delivery must be C & F ABYEK (GHAZVIN).

3- Tender documents will be available for the applicants who have written representation, at supplies department located on Takhte-Tavous Avenue Daryaye Nour Street, from 14, August 78 till 21 August 78. Payment of 1000 Rials to Current Account No. 3644480, Mercantile Bank of Iran and Holland, Daryaye Nour Bracnh, must accompany all requests for Tender documents. The Tender documents will not be available after the above date.

4- The applicants should enclose 5% of the sum proposed, as payment fee or a Bank surety-bond which should be credited one month after the opening of Tender.

5- The applicants should give their proposals in the sealed envelopes and a sample of their proposed Pallet as described in Tender's conditions. A receipt will be given. Closing date for Tender is 5 September 1978. All proposals will be opened and examined at the Tender's meeting which will be held at ten o, clock that morning.

6- The company is free to refuse any or all proposals. All conditions of Tender are described in the Tender Documents.

ISIRAN

استخدام مستخدم

یکی از گروههای صنعتی در خوزستان به‌تعدادی مستخدم باحقوق‌مکفی نیازمند است

با راهنمای شماره ۹۴۸ روزنامه اطلاعات مکاتبه کنید.

استخدام

مهندسین مشاور برای کار در تهران:

۱ـ یکنفر مهندس ساختمان‌آشنا به طراحی آب و فاضلاب شهری
۲ـ یکنفر مترور
۳ـ یکنفر نقشه‌بردار

هریك با ۵ سال سابقه کار نیاز دارد لذا داوطلبان با تلفن ۸ـ۸۵۹۱۹۵ تماس حاصل نمایند

استخدام فوری

شرکت فسان به چند نفر نظافتچی زن یا مرد و پیشخدمت احتیاج فوری دارد.

آدرس ـ خیابان آناتول فرانس شماره ۹۹ شرکت فسان.

آگهی مناقصه شماره ۹ر۳۷

شرکت ایز ایران تهیه و نصب طاقچه وحفاظ های فلزی‌نگاهداری پالت را در دو انبار واقع در آبیك (قزوین) به مناقصه میگذارد.

۱ـ داوطلبین‌می توانندازصبح روزدوشنبه ۲۳ر۵ر۳۷ لغایت اخر وقت اداری روز دوشنبه ۳۰ر۵ر۳۷ به‌دایره تدارکات‌شرکت واقع‌درخیابان عباس‌آباد ـ خیابان دریای‌نور کوچه پنجم ـ پلاك ۱۲ مراجعه و با ارائه رسیدبانکی مبنی‌برپرداخت یکهزار ریال بحساب جاری شماره ۳۶۴۴۴۸۰ ایزایران نزد بانك تجارتی ایران و هلند ـ شعبه دریای‌نور اوراق مناقصه را دریافت و آخرین پیشنهاد خود را بضمیمه ضمانت‌نامه بانکی یك ماهه مطابق نمونه موجود برابر ۵ درصد قیمت کل پیشنهادی حداکثر تا ساعت ۹ صبح روز چهارشنبه ۸ر۶ر۳۷ به دایره تدارکات تحویل و رسید دریافت دارند.

۲ـ پیشنهاد های واصله راس ساعت ۱۰ صبح همان‌روز در کمیسیون مناقصه متشکله در شرکت بررسی واخذ تصمیم بعمل خواهد آمد. حضور پیشنهاد دهندگان در جلسه مزبور آزاد خواهد بود.

۳ـ سایر شرائط در اوراق مناقصه تصریح شده است.

آگهی

بدین وسیله به اطلاع کلیه مالکین اراضی‌فاز سه مهرشهر میرساند جهت تحویل‌گرفتن زمینهای خود حداکثر تا تاریخ ۱۵ر۶ر۲۵۳۷ به مهرشهر دفتر فنی و نگهداری مراجعه فرمایند

یخسازی اسکاتسمن
۱۰۰ ـ ۲۰۰ ـ ۵۰۰ کیلو
در ۲۴ ساعت
SCOTSMAN
نماینده انحصاری در ایران
فروشگاه منصور
تلفن: ۷۵۴۲۹۲ ۷۶۲۵۲۷

بیمه دانا

شرکت سهامی عام با مشارکت کمرشیال یونیون لندن

شرکت بیمه دانا علاقمندان به شغل بازاریابی بیمه را به مصاحبه دعوت مینماید دواطلبان پس از انجام مصاحبه برای یک دوره کوتاه مدت آموزش انتخاب و سپس بعنوان بازاریاب بیمه دانا منصوب خواهند گردید.

لطفا "بین ساعت ۸ تا ۱۲ صبح و ۲ تا ۴ بعد از ظهر به خیابان شاهرضا شماره ۸۷۸ (بین فردوسی و ویلا) مراجعه فرمائید.

مهندس راه و ساختمان ـ ماشین نویس فارسی و لاتین ـ دیپلمه‌مرد.

شرکت تونل ساختمان برای کار در حومه تهران به (مهندس راه و ساختمان آشنا به‌زبان انگلیسی یا آلمانی با سابقه بیش از ۵ سال‌کار.

ماشین‌نویس فارسی و لاتین با اطلاع مکفی زبان انگلیسی.

دیپلمه مرد با تحصیلات ششم ریاضی) نیازمند است علاقمندان باتلفن های ۴ـ۳۷۴۱۲۱ به آقای فراهانی یا پناهنده تماس‌حاصل فرمایند ویابه آدرس شاهرضا کالج خیابان خارك شماره ۴۸ مراجعه نمایند.

قابل توجه اهالی محترم

تهرانپارس، نارمك، تهران‌نو، وحیدیه وسیدخندان

سرویس سمنگان

با اتومبیل های مجهز ـ اتوبوس و مینی بوس با داشتن رانندگان مطمئن و مهماندارجهت ایاب‌وذهاب‌دانش‌آموزان‌عزیزمدارس‌وکودکستانها ـ ادارات و شرکتها آماده می‌باشد. برای اطلاع بیشتر با تلفن ۷۹۷۴۴۷ تماس حاصل فرمائید.

آگهی تغییر آدرس

شرکت سهامی ورنیه

به اطلاع میرساند آدرس و شماره‌تلفن‌های جدید شرکت ساختمان ورنیه به شرح ذیل می باشد:

آدرس: خیابان ویلا ـ کوچه خسرو پلاك ۵۲ شماره های تلفن ۸۹۸۲۴۹ و ۸۹۳۰۴۱

انواع اتومبیل‌های: پیکان، تویوتا، فیات داتسون، ایسوزو نقدواقساط جواد گلپایگانی

تلفن ۷۵۰۵۳۸

آدرس: فرح جنوبی چهارراه شیرین پلاك ۲۱

نامه‌های کوتاه

وعده‌هایی که به‌عمل نرسید!

چند سال پیش‌قانون انتخاب شهرداران بوسیله انجمن شهر از تصویب گذشت و انتشار این خبر باعث خوشحالی مردم شد به طوری‌که مردم‌شهرستان سوسنگرد نیز مانندسایرشهر های ایران اولین شهرداران‌خود رابوسیله انجمن شهر انتخاب کردند.

شهردار جدیدبهنگام معرفی خود قول و وعده های زیادی‌به مردم داد و تعهد کرد در مدت کمی شهرستان‌سوسنگردیکی از شهرهای نمونه ایران‌خواهد شد که البته این وعده هامردم قریه مشروطه را (در فاصله۵۰ متری شهر) که جز محدوده شهر درآمده بود نیز شامل‌می شده، مدتی گذشت و اعضای انجمن شهر در جلسات خود ۸۰ میلیون ریال برای اجرای پروژه های‌عمرانی قریه‌مشروطه اختصاص دادند که قرار بود با این پول ، نهری راکه سابقا از وسط مشروطه میگذشت و اکنون پراز آب کثیف همراه باحشرات موذی است پرکنند و بصورت یك خیابان نمونه در بیاورند . ولی سالها گذشت و ازاین کار خبری نشد. اکنون قریه مشروطه که دارای‌ساختمان های بسیار مدرن و زیبا شده متاسفانه بعلت نداشتن خیابان و وجود همین نهر ، منظره‌بدی پیدا کرده است و با این که مردم بارها به انجمن شهر شکایت کرده‌اند که به وضع آنها رسیدگی شود. معهذا شهرداری‌وانجمن شهریکدیگر رابه انجام ندادن کار متهم می کنندو دراین میان‌مردم منطقه مشروطه بلاتکلیف مانده‌اند که عاقبت کار چه میشود ؟!

سعید منش داوی

گذرگاه‌رابدون‌اجازه بن‌بست کردند

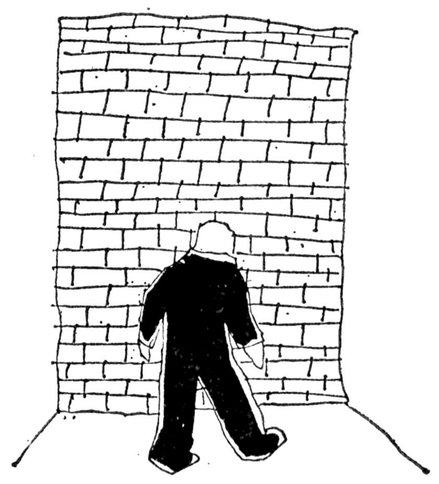

یکی از کوچه‌های خیابان پهلوی کچساران راکه سالها است مورد استفاده و عبورومرور مردم است. اخیراعده‌ای بدون داشتن سندیا مدرکی که‌مجوز دیوار کشی باشد، بصورت بن بست دایمی درآورده‌اند که اینك این کوچه . انبار زباله و محل رشد و نمو میکرب و حشرت موزی شدمو بوی تعفن زباله‌ها در اوج‌گرمای تابستان آسایش و راحتی اهالی‌راسلب کرده است . از طرفی وجود همین دیواردروسط کوچه باعث شده که بچه های ولگرد از خلوتی منازل سوء استفاده کنند و از دیوار بالا بروند و روی پشت بام به سیرو سیاحت و دید زدن خانه ها بپردازند.

باوجودی که این موضوع چندبار کتبا به اطلاع مسئولین امر رسیده اما ترتیب اثری نداده‌اند . لذا ما از شهردار مسجدسلیمان توقع‌داریم ضمن بازدید از محل دستور بدهند که‌این دیوار مزاحم رابردارند تاکوچه از حالت بن بست‌خارج شود.

علی اکبر حیدری

داروخانه های شبانه روزی تعطیل شده‌اند

من به دلیل آنکه بضاعت مالی‌آنچنانی ندارم، هنوزتوفیق سیرو سیاحت ممالک فرنگستان نصیبم نشده است، اما ازکسانی کمابین کشورها رفته‌اند می‌شنوم که مهمترین اشتغال فکری مسئولان امر ایجاد تسهیلات درمانی بیشتر برای مردم است. تاچندی پیش در تهران خودمان وبل در اغلب شهرستانها داروخانه‌هائی بود که الزاما در تمام مدت ۲۴ ساعت شبانه روز دایر بودند تا چنانچه بیماری نیاز فوری به دارو داشت، بتواند در هر ساعت از شبانه‌روز به اینگونه داروخانه مراجعه و آنرا تهیه کند . به عنوان مثال از نارمک تا میدان شهناز چهار داروخانه شبانه‌روزی دایر بود که اینک تمام این داروخانه‌ها کار شبانه را تعطیل کرده‌اند و متاسفانه مسئولان درمانی نیز کوچکترین عکس‌العملی در مقابل‌این تصمیم صاحبان داروخانه‌ها نشان نداده‌اند. لطفا بنویسید تکلیف بیماران اورژانس شبانه چیست؟

عزت‌الله اختیار

ازانتقال قلعه‌خبری نشد

بیش‌از سی سال است شورای انجمن های محلی‌بخش ۱۵ جنوب غرب تهران به نمایندگی اهالی محل که‌متجاوز از هفتصد هزار نفر میباشند تقاضای انتقال قلعه شهرنو را به محل دیگری نموده‌اند که طبق پرونده‌های موجودمتاسفانه تاکنون اقدامی نشده است . حال آنکه در ۸۰ سال قبل‌که شهرنو در محل فعلی احداث شد. این منطقه خارج از شهر بود و میان مردم شهر با این قلعه‌یك خندق وجود داشت.اما اینك این منطقه درست‌درو سط شهر تهران واقع شده و موجب ناراحتی اهالی است. تقاضادارد باتعیین محلی خارج از محدوده شهری که فاصله زیادی با ساکنان تهران داشته باشدقلعه رابه آن نقطه منتقل کنند و محل فعلی قلعه را به پارك تبدیل نمایند.

حاج سید محمدبنی‌احمد ـ حاج فتحعلی راه‌پیما ـ حاج علی‌احمدیان ـ دکتر پارسا ـ حسن جهانی ـ اکبراهری ـ معتمدالسادات ـ احمد شاکری

زمین داخل محدوده علیشاءوض خیلی کم است

اخیرا به دلیل نزدیکی علیشاعوض به‌تهران و نیز ارزان بودن زمین‌های این منطقه مردم بسیاری از تهران مقیم این شهر شده‌اند که در نتیجه روزبروز بر جمعیت آن افزوده میشود ولذا زمین‌های داخل محدوده این شهر کافی برای ایجاد واحدهای مسکونی نیست.

پیشنهاد میکنم اینک که قسمت‌های زیادی از مناطق اطراف تهران به محدوده اضافه شده است، زمین‌های‌مرغوبی به‌قطعات ۱۰ هزار متری در اطراف علیشاعوض وجود دارد که اگر اجازه داده شود این زمین‌ها را نیز به داخل‌محدوده شهری علیشا عوض بیفزایند، میتوان در این زمین‌ها مجتمع های مسکونی سخت و مردم بیشتری از ساکنان تهران رابابن منطقه منتقل کرد.

علی نظری

بنازم به‌پارتی!

برای وصول عوارض‌مالیات یك منزل مسکونی خشتی و کلنگی به شهرداری رفتم و۴ هفته تمام چون آهو دویدم . مانندتوپ فوتبال پاس داده شدم . خلاصه از شهرداری به بانك . از آنجا به ثبت اسناد واملاك . بعد دارائی .مجددا شهرداری تا بالاخره عوارض نو سازی راپرداختم قایتوانم‌برو نه ساختمان بگیرم‌که البته هنوز قااین ساعت موفق نشده‌ام ! دوستی دارم که میخواست ساختمانی ۳طبقه بسازد درعرض ۳روز تمام کارها را برایش انجام دادند . به نحوی که دوستم با خوشحالی گفت:بنازم به پارتی که حلال مشکلات است ! بعدبمن گفت از من‌بتو نصیحت که بدون پارتی قدم به هیچ‌اداره‌ای نگذار ، چون کلاهت پس معرکه است !

نجف‌آباد ـ عباس پزشکی

مشمول تبعیض شده‌ایم

دسته کارگر مانده‌ایم . تقاضا اینست که دستور داده شود ابلاغ کارمندی کلیه افراد مشمول طبقه بندی مشاغل را صادر کنند تابتوانند با دل‌گرمی هرچه بیشتر‌نسبت‌به‌انجام وظایف محوله کوشا باشند.

اکبر یکتا ـ اسمعیل شهرو ـ ناصر شهرو ـ حسن یزدی ـ حسین صدیقیان .

از زمان پیاده شدن طرح طبقه بندی مشاغل . در تصفیه خانه قند ودرامین قانون مذکور برای عده‌ای از کارگران پیاده شده‌و اغلب کارگران این تصفیه خانه از مزایای قانونی این لایحه استفاده کرده و در رده کارمندی قرار گرفته‌اند، در حالیکه تعداد معدودی از کارگران زحمتکش این مرکز صنعتی را ازاین مزایا محروم کرده‌ند واین عده هنوز جزو کارگران تصفیه خانه انجام ـ وظیفه مینمایند. ضمنا افرادی هستند که قبل از پیاده شدن این قانون در رده شغلی‌پائین تر قرار داشتند ولی هنگامی که قانون طبقه بندی مشاغل پیاده شد همان عده جزوطبقه کارمند شدند. حال آنکه ما هنوز پس‌از سه سال که از تصویب قانون میگذرد جزو

هواپیمائی ملی ایران «هما»

آگهی پذیرش دانشجو

برای

مدرسه عالی مهمانداری و خدمات پروازی
وابسته به هواپیمائی ملی ایران «هما»

هواپیمائی ملی ایران «هما» بمنظور تامین کادر مهمانداری خود گروهی از دختران وپسران علاقمند را بهمکاری دعوت میکند تاپس از طی‌دوره آموزشی‌در مدرسه عالی مهمانداری وخدمات پروازی‌واخذ مدرك دانشبهری و برخورداری از مزایا وامکانات زیردرپروازهای‌بین‌المللی بعنوان میماندار خدمت کنند :

۱ـ آموزشهای تخصص در سطح عالی .
۲ـ انجام خدمت در سطح بین‌المللی .
۳ـ بیمه های درمانی موسسات بین‌المللی.
۴ـ بیمه عمرو حوادث در حین کارو خارج ازمحیط‌کار.
۵ـ اقامت‌درهتلهای درجه‌یك‌خارج‌ازکشور درحین‌خدمت.
۶ـ وسیله رفت‌وآمد در دوره عملی مقدماتی ،تکمیلی و خدمت .
۷ـ یونیفرم در حین خدمت
۸ـ مسافرت با «هما» و سایر خطوط بین‌المللی برای خود و خانواده .
۹ـ حقوق و مزایا به شرح جدول زیر:

ردیف ـ مراحل تحصیلی	کمك هزینه تحصیلی ماهانه (ریال)	حق پرواز ماهانه مشروط به ۷۰ ساعت پرواز در ماه	جمع (ریال)
۱ـ نظری مقدماتی (ششماه)	ـر۱۰۰۰۰	ـ	ـر۱۰۰۰۰
۲ـ عملی مقدماتی (ششماه)	ـر۲۰۵۰۰	ـر۶۳۰۰ ریال	ـر۲۶۸۰۰
۳ـ نظری تکمیلی (سه ماه)	ـر۲۱۵۰۰	ـ	ـر۲۱۵۰۰
۴ـ عملی تکمیلی (نه ماه)	ـر۲۲۶۰۰	ـر۷۷۰۰ ریال	ـر۳۰۳۰۰
۵ـ بعد از تحصیل	ـر۲۳۷۰۰ تا ـر۵۱۱۰۰	ـر۸۴۰۰ تا ـر۱۷۱۵۰	ـر۳۲۱۰۰ تا ـر۶۸۲۵۰

دانش‌آموختگان علاوه برمبالغ مندرج درردیف۵ جدول فوق‌الذکر مبلغ ۳۰۰۰ ریال نیز مزایای درجه تحصیلی دریافت میدارند،بنابراین‌حقوق ومزایای آنان درآغازخدمت ۳۵۱۰۰ ریال استو درصورت ارتقاء بمقام سرمهمانداری از فوق‌الفاده شغل ماهانه بین۶۰۰۰ ریال تا ۱۵۰۰۰ریال برخوردار خواهند شد.

شرایط داوطلب شدن :

۱ـ دارا بودن دیپلم کامل متوسطه.
۲ـ دارا بودن حداقل ۱۸سال و حداکثر ۲۸ سال‌سن.
۳ـ حداقل قد برای‌خانمها ۱۶۰ وبرای آقایان ۱۶۸ سانتیمتر وزن نیز باید متناسب با قد باشد.
۴ـ مجرد بودن خانمها و مجردماندن درطی مدت‌آموزش.
۵ـ عدم‌تعهدبه‌اشتغال در سازمانهای دولتی
۶ـ عدم اشتغال به‌تحصیل در دانشگاهها و یاموسسه های آموزش عالی.
۷ـ دارا بودن برك پایان خدمت یا معافی دائم غیرپزشکی
۸ـ سپردن تعهد خدمت برای مدت چهارسال پس از اخذ مدرك دانشبهری.

شرایط دیگر :

۱ـ پذیرفته شدن درامتحانات مسابقه ورودی .
۲ـ پذیرفته شدن در مصاحبه .
۳ـ پذیرفته شدن در آزمایش روانشناسی .
۴ـ پذیرفته شدن در معاینات پزشکی طبق استاندارد «هما» .

آزمونهای مسابقه ورودی‌که به توسط سازمان سنجش آموزش‌کشور انجام خواهد شد :

۱ـ زبان فارسی و شناخت ایران و فرهنگ ملی.
۲ـ هوش و استعداد تحصیلی .
۳ـ زبان انگلیسی .
تذکر: از پذیرفته شدگان در مسابقه ورودی پس‌ازانجام مصاحبه آزمایش کتبی روانشناسی نیز بعمل خواهدآمد.

نحوه ثبت نام :

داوطلبان واجد شرایط باید«فرم درخواست شغل‌دانشجوی مهمانداری» ذیل این آگهی را تکمیل کرده با مدارك‌مورد نیازحداکثر تا تاریخ:۲۸ر۵ر۲۵۳۷ شاهنشاهی بوسیله پست سفارشی به‌نشانی : تهران خیابان تخت‌جمشید ـ خیابان فرصت شماره ۱۲۲مدرسه‌عالی مهمانداری وخدمات پروازی یاصندوق پستی ۳۳۵۸ـ۴۱ ـارسال دارند، به مدارك ناقص یامدارکی که‌بعداز مهلت مقرر به‌پست‌تحویل شود ترتیب اثر داده نخواهد شد.

تاریخ ومحل توزیع کارت ورودی :

۱ـ کارت شرکت در جلسه امتحان در تاریخ۹ر۶ر۲۵۳۷ درمحل مدرسه عالی مهمانداری و خدمات پروازی به‌شرح زیر به‌ترتیب حرف اول نام خانوادگی توزیع خواهدشد:

حرف الف تاش ۷ صبح تا ۱۳
حرف ص تای ۱۴ تا ۲۰

تذکر :

رسید پست سفارشی را درروز وزیع کارت ورودی همراه داشته باشید.
۲ـ تاریخ‌ومحل امتحان روز توزیع کارت ورودی‌به‌داوطلبان اعلام خواهدشد.

درخواست ثبت نام در مسابقه ورودی انتخاب دانشجو برای رشته مهمانداری

در این محل چیزی ننویسید

اینجانب با مشخصات زیر :

نام خانوادگی : (محل درج حرف به حرف نام خانوادگی)

نام : (محل درج حرف به حرف نام) نام پدر:

جنسیت زن مرد شماره شناسنامه: محل صدور شناسنامه:

سال تولد : محل تولد : نوع دیپلم :

تاریخ دریافت دیپلم : خرداد شهریور سال دریافت معدل دیپلم کتبی کل

اندازه قد به سانتیمتر : وزن به کیلوگرم:

همراه این فرم مدارك زیر را با پست سفارشی ارسال میدارم :

۱ـ فتوکپی دیپلم یا گواهی قبولی یك برگ
۲ـ فتوکپی شناسنامه یا رونوشت آن یك برگ
۳ـ فتوکپی کارت پایان خدمت یا معافیت دائم غیر پزشکی یك برگ
۴ـ عکس ۴×۳ که مشخصات خود را پشت هر قطعه نوشته‌ام ۴ قطعه

نشانی : شهر شماره پلاك

شماره تلفنی که در صورت ضرورت بتوان پیام فوری فرستاد : شماره تلفن کد شهر

تذکر مهم :

مدارك به هیچ وجه مسترد نخواهدشد

توضیح :

از کسانی که‌در مراحل پزشکی و استخدامی دوره های مجدد نفرستند زیرا به این گونه درخواست ها ترتیب‌اثر قبل واجدشرایط شناخته نشده‌اند تقاضا میشوددرخواست داده نخواهد شد .

امتحانات شهریور: تجدیدی‌ها در هیجان بیم و امید

گزارش از : نعمت‌الله شاهقلمی

شهریور ماه که در راه است، ماه محصلین تجدیدی نیز هست، ماه هیجان و اضطراب و بیم و امید تجدیدی‌ها، و ماه عذاب دهنده برای بسیاری‌شان.

آخرین ماه تابستان، در حالیکه گرمای توفنده هوا ، کم‌کم‌رو به سردی و ملایمت میرود، برای بسیاری از مردم، ماه سفر و گردش و تفریح و مرخصی‌وتجدید قواست. مدارس تعطیل است، بسیاری صندلی‌های ادارات خالی است، ازهیاهو و جنبش در خیابانهای شهر کاسته شده، و قال وقیل بچه‌ها در خانه‌ها کمتر شنیده میشود، اما شهریور ، برای غالب تجدیدی‌ها ، بدترین ماه سال است!

شهریور، ماه امتحانات‌تجدیدی است، وتنها فرصتی است که میتوان عقب ماندگی‌ها،وگاهی «تنبلی‌های» زمان عادی مدرسه را جبران کرد ، و کارنامه تحصیلی را از قلم قرمز رهانید. بهمین لحاظ آخرین ماه‌پائیزی هرسال، بادلهره و اضطراب هزاران تجدیدی همراه است، دلهره دائمی ردی و قبولی ، دغدغه دیپلم گرفتن یانگرفتن... بسیاری از تجدیدی‌ها، از یکی دو ماه مانده به امتحانات شهریور، باستقبال امتحـان تجدیدی میروند و باین ترتیب، روزهائی را که در ۹ ماهه‌مهر تا خرداد، بهر دلیل وبهانه‌ای از دست دادند، جبران‌میکنند. تجربه نشان میدهد که غالب این تجدیدیها، موفقند و در دویا سه ماه کار مداوم تابستانی ، بخوبی قادرند فرصت‌های از دسته رفته را جبران کنند ،اما آنها که در ماههای گرم‌تابستان، از زیر بار چنین مسئولیتی‌شانه خالی می‌کنند، و با مرور‌سطحی درسها در آخرین شب‌هـای مانده به امتحان، انتظارقبولی دارند ناکام و ناموفقند و فرصتی را که در شهریور،برای جبران عقب ماندگی یک سال تحصیلی فراهم می‌آید، ازدست میدهند.

نتیجه امتحانات شهریور ماه هرسال نشان میدهد کـه غالب تجدیدیها، موفق میشوند و کارنامه قبولی میگیرند. این‌ها، همان کسانی‌اند که از دو ـ سه ماه مانده بامتحان، مصمم و امیدوار، به جبران غفلت‌هـای سال تحصیلی می‌کوشند . و در همه روزهای گرم تیر ومرداد وشهریور ماه، فکرشان نگران آخرین امتحان سال است و دلشان هوای درس و مشق دارد، چه در خانه و حیاط‌و کوچه وپارک که دائما سردر لاک کتاب دارند، چه درپشت میز کلاسهای تجدیدی ...

در تابستان، کلاسهای‌تجدیدی از انبوه محصلین موج می‌زند وهمه‌شان، امید و نگاه بـه او اسط شهریور دارند ، و آخرین امتحانات ریاضیات ، فیزیک، شیمی، طبیعی ...بیشتر محصلین تجدیدی، از این چند درس نمره کم دارند.

البته دانش آموزانی هـم هستند که حتی در ورزش و انشاء هم تجدید میشوند اما آمار نشان میدهد که غالـب محصلین در این چند درس تجدید میشوند. کمی نمـره محصلین نظام جدید هم در دروسی است که با عناوین مختلف، همان فیزیک و شیمی و ریاضیات وطبیعی قدیم است.

پـای حرف تجدیدیها

تنها در تهران متجاوز از سی آموزشگاه، کلاسهـای فشرده تابستانی برای تجدیدیها دارند و همه کلاسها نیز از انبوه تجدیدیها موج میزند که بسیاری از شهرهای دور و نزدیک به این کلاسهاآمده‌اند.

گزارشگران ما به بسیاری از این کلاسها سرزده‌و باتجدیدی ها و معلمین گفت و گـو کرده‌اند که فشرده نظرات آنها را میخوانید. از زبان خودشان بشنوید که چرا تجدیدشده‌اند، وچگونه میخواهند عقـب ماندگی‌های سال تحصیلی‌را در آخرین امتحان سال، جبـران کنند:

● محسن ستاری (از دبیرستان رضاشاه کبیر ـشهر ری):

ـشهر مایک دبیرستان دارد ودوهزار محصل‌من وبسیاری دیگر در فیزیک و شیمی و جبر ومثلثات نمره‌نیاوردیم ، تنها باین دلیل که کلاس دائر بودنمی‌از معلم خبری نبود! ما در هفته دو زنگ ورزش داشتیم که عملا بدردمان نمی خورد و حالا باید برای هر درس تجدیدی ۳۰۰ تومـان بپردازیم!

● علی سنجری (دانش آموز شهرستان جیرفت):

ـ من‌ازجیرفت بتهران آمدم تابرای پنج تجدیدی که دارم فکری بکنم شغل من معلمی‌است و در دبستان تدریس میکنم.

● حبیب‌اله صارمی(دبیرستان میرداماد ـ ناحیه ٦ تهران):

ـ مادر مدرسه حق هیچگونه اعتراضی نداریم ، نمیتوانیم عیب دبیر را بگوئیم ، چرا که ترتیب‌اثر نمیدهد، اگر بدرددل شاگرد برسند ، من و امثال‌من بایددر آخر سال پنج تجدیدی نخواهیم‌داشت . بیشترین‌درصد دانش آموزان دبیرستان ما در جبر ومثلثات‌و فیزیک وشیمی تجدید هستند.

● درویش (دبیرستان رستاخیز ـ راه‌آهن):

ـ من سه تجدیدی دارم و علت آن هم اینست که معلمین ما تخصصی در رشته‌ای کـه تدریس‌میکردند نداشتند وبعلت کمبود دبیر جبر و مثلثات و یا فیزیک وشیمی از دبیرانی استفاده‌کرده بودند که در این رشته های بخصوص مطالعـه نداشتند و یااگر داشتند کـم تجربه بودند ، مثلا دبیرفیزیک ما اولین سال تدریسش در دبیرستان بود و هیچگـونه تجربه‌ای نداشت . دبیر فیزیک وشیمی ما سال قبل جـانوری درس‌میداد! در ساعات‌ورزش، بجای اینکه مارا راهی خانـه بکنند میتوانستند درس دیگری بگنجانند که برای ما مفیدواقع شود،چه عیب داشت درساعات ورزش بما درس فیزیک و شیمی میدادند؟

● کاوه نیک اصل (دبیرستان جم ـ فلهک):

ـ من ٥ تجدیدی دارم که یکسره‌گناه آن بگردن آموزش وپرورش است ، چراکه مایک معلم داشتیم که بخاطر کمبود دبیر ، تدریس سه درس را ـ (ترسیم ورقومی ـ رسم فنی ـ حساب)ـ بعهده گرفته بود و چون عملا قادر به ادامه کار نبود،دو درس راحذف کردند وفقط فنی را تدریس کرد کـه تازه‌آنهم رادر طول سال غیبت داشت‌و بوضع دانشگاهش‌می‌میرسید ، دبیر جبر هم خوب نبود که اعتراض کردیم ، تـا بالاخره رئیس دبیرستان وی‌را عوض‌کرده، بااین حساب‌عجبی نیست که ما تجدید شویم.

● کیومرث اخوان(دبیرستان ادیب ـ تهران):

ـ چهار تجدیدی دارم، اما گناه تجدیدی در درس شیمـی بعهده دبیر است ، چرا که بی علاقگو سرسری درس میدادو دلیلش‌تجدیدشدن اغلب‌شاگردان مدرسه ما دراین درس است هروقت‌هم که اعتراض کردیم، ترتیب اثر داده نشد.

● علی منصوری(دبیرستان ثنائی ـ رباط کریم):

ـ در بیشترین ساعات درس فیزیک و شیمی، دبیرنداشتیم، دانشجوئی‌از دانشگاه مسئول تدریس این دروس بود کـه همیشه غیبت داشت ، دردرس زبان خارجی بعلت اینکه بمن ٥٫٩ نمره داده بودند اعتراض کردم و هیچوقت ورقه‌ام را نشان‌ندادند و خودشان تصمیم گرفتند و حالا دراین درس هم تجدید هستم!

● دولت آبادی (دبیرستان بزرگ تهران):

ـ من بحق تجدید شده‌ام ، چون واقعا درس نخواندم ، هر چند دبیران خـوب و انسانی داشتیم اما نتوانستم آنطور که باید از محضرشان استفاده کنم و فکر می کنم ۹۰ درصد محصلین ، بهمین دلیل تجدید میشوند!

● محمد سرابی(دبیرستان پهلوی ـ میاندوآب):

ـ دبیران‌ما‌فوق دیپلم بودند و در رشته‌ای که تدریس می کردند دارای تجربه و سواد کافی نبودند. اعتراض کردیم، گفتند ما دبیر باندازه کـافی نداریم‌و حالا من برای جبران مافات ،اینهمه راه را آمدم که در تهران درس بخوانم‌شاید بتوانم موفق شوم.

★ حسین کریمی (دبیرستان دکتر نصیری ـ تهران):

ـ من کمك تکنیسین هستم و در کلاس شبانه درس می ـ خوانم، دبیران ما چون خودما عموما از کار روز خسته بودندو نمیتوانستند آنطور که بایدبما برسند .

★ لیلا دبیری (دبیرستان پیرایش ـ تهران):

ـ ما از۹ ماه تحصیل، پنج‌ماه آنرا بدون دبیر گذراندیم . کلاس دائر بود ، اما دبیری برای تدریس نداشتیم . در دبیرستان ۹۵٪ درصدشاگردان از درس فیزیك‌ـشیمی وریاضی تجدید شدند. از طرفی ،کلاس ما هشتاد نفره‌بودومحیط خوبی برای‌یادگیری بحساب نمیامد .

★ بهمن شیخعلی‌زاده (دبیرستان سحاب ـ تهران) :

ـ اگر دبیر داشتیم مطمئن‌از تجدیدی خبری نبود ، همین .

★ حسین اکبری :

ـمن شبانه درس‌خوانده‌ام، خیلی هم راضی هستم، می ـ بایست مثل اغلب همکلاس‌هایم هـ٦ تـاتجدیدی بیاورم ، خوشبختانه بموقع جنبیدم وفقط یکدرس تجدید شدم، شیمی...

★ محمود محمد حسنی (دبیرستان ذوقی ـ تهران):

ـ دبیر داشتیم اما حاضر و غایب نمیکردند و خوب درس نمیدادند . اصولا دبیرستانی‌که با سیصد شاگرد فقط ۱۲قبولی داشته باشد،وضعش معلوم‌است و احتیاج به‌توضیح بیشترنیست!

★ داود ابراهیمی :

ـ من برای تحصیل ،مجبورم از حاده ساوه خودم رابه‌خیابان عباسی برسانم، با این وجوددر بیشترین ساعات، دبیر حضور نداشت و همین مساله بـاعث دلسردی و عقب افتادگی من‌شد.

★ جهانگیر یگانه(دبیرستان نظامی):

ـ یکماه از سال تحصیلی گذشته بود و دبیر نداشتیم. دبیران هم که آمدند ، بعد از ٥ماه آنها عوض و جابجاکردند و دبیران جدید درس را ازاول شروع نمودند و در آخر سال، ماحتی به‌نیمه کتاب فیزیك و مکانیك نرسیده بودیم. ایـن تازه یکی از دلایل تجدیدی است .

همه کلاسهای آموزشگاه هـای تقویتی، پراز تجدیدیهاست

بیشتر تجدیدیها ، از کمبود معلـم ریاضی و فیزیك وشیمی گله‌دارند

از پشت دوربین

بی‌توجهی مردم و اهمال‌مسئولان!

این ، جوی پرآب‌خیابان مولوی است ، در نزدیکی میدان اعدام همانطور کـه ملاحظه می‌کنید همه نـوع شیئی از پلاستیک و تسمه آهنی‌وچوب‌گرفته تالاستیک اتومبیل و انواع زباله در آن یافت میشود که اگراین آب بند چوبی را که مغازه داران جلوآب گذاشتـه‌اند نباشد ، انبوه اشغال ها به زیرجوی سرپوشیده در زیر خیابان سرازیر می‌شود ، جلوآب راسد می‌کند وسیل زباله و کثافـات در سطـح /خیابان ، براه می‌افتد . در بسیاری روزها، چنین‌اتفاقی می‌افتد و اسباب مزاحمتو دردسر کسبه و ساکنـان خیابان مولوی و رهگذران می‌شود .

این منظره فقط یک نمونه است . در سرتاسر خیابان مولوی ، از این صحنه‌هـا بچشم میخورد .

البته در ایجاد چنین‌وضعی بهمان اندازه که غیبت و اهمال رفتگران شهـرداری موثر است ، مغازه دارانو کسبه خیابان هم مقصرندکه زباله و اشغال و فضولات مغازه را بی‌هروا در جوی آب می‌ریزند ، بی‌آنکه بـه منظره ناخوشایندی که‌ایجاد میشود ، ویـابوی تعفنی مشام عابران پیاده را مـی آزارد و کثافاتی که سطح شهر را آلوده می‌کند توجه نمایند . از این صحنه ها در خیابانهای دیگر تهران هم فراوان بچشم میخورد که در همه موارد ، بایدبه نقش و مسئولیت مردم و شهرداری ، هر دو توجه داشت .

درآلودگی محیط زیست در همه جا و بـخصـوص تهران اگـر مسئـولان دستگاههای‌شهری و عمومی مقصرند بـی‌توجهی و عدم همکاری‌مردم هم تاثیربسیاری در اشاعه آلودگی محیط دارد و اتفاقا این مسالـه آلودگی مـحیط ، از آن مسائلی است که جز با همکاری صادقانه مـردم و مسئولان حل شدنی‌نیست.

شاهنشاها

افتخاردارد سپاس‌بیکران فرهنگیان ایـن منطقه از کشوررا بمناسبت‌صدور فرمان شاهانه دایـر بـه تاسیس بانك فرهنگیان‌و ترمیم فـوق‌العاده شغـل معلمان‌واجرای‌طرح‌کارانه که نمودار بذل مراحـم خاص آن پدر تاجـدار به‌معلمین است به خاکپای شهریارفرهنك‌پرورتقدیم دارد .

ازطرف دبیران وکارکنان دبیرستان کورش کبـیر کچساران فرهـاد صفـی ـ نی

۲۵۰۳ ـ ۹ر٥ر۳۷

شهرداری زرین‌شهر
آگهی تجدیدمزایده

دراجرای‌مصوبه‌مورخ ۲۹ر۱۰ر۱۳٦انجمن محترم شهر کـه بـه شماره ۲۰۸٦ مورخ ۱٤ر٤ر۲۵۳۷ بتائید فـرمانـداری معظم‌لنجان رسیده شهرداری زرین‌شهر در نظر دارد تعدادچهارده‌پلاك‌زمین‌های‌واافتاده متعلق بخود را که در خیابان حافظ پهلوی‌جنوبی ـ شیخ‌بهائی ـ کورش واقع است ازطریق مزایده و بـا شرایط ذیل بفروش برساند .

۱ـ مبلغ کل براورد قیمت چهارده پلاك زمین مذکور مبلغ هشت میلیون و نهصد و شش هزار وچهارصد و ده‌ریال میباشدکه هر پلاك به‌تفکیك قابل واگذاریست .

۲ـ داوطلبان‌شرکت‌درمزایده بایستی پنج‌درصد مبلغ پیشنهاد خود را بصورت اسناد خزانه ویا ضمانت نامه بانکی و یا وجه نقدی که بحساب ۹۰۰۰۲ بانکملی زرین شهر واریز و فیش بانکی مربوطه را ضمیمه برگ پیشنهاد قیمت خود تـا آخرین مهلت تعیین شده بدفتر شهرداری تسلیم و رسید دریافت‌دارند. به‌پیشنهادات فاقدسپرده ترتیب اثر داده نخواهد شد .

۳ـ هرگاه‌برنده اول ودوم‌وسوم مزایده‌حاضر به‌انجام معامله نگردند سپرده آنان بترتیب بنفع شهرداری ضبط خواهد شد.

٤ـ داوطلبان شرکت در مزایده میتوانندجهت اخذ اطلاعات بیشتربه‌دایره فنی شهرداری‌مراجعه وسایر جزئیات مربوطبه معامله را مطلع شوند.

٥ـ شهرداری در رد یا قبول‌پیشنهاد هامختار است .

٦ـ برندگان مزایده پس از اعلام‌رای‌کمیسیون معاملات شهرداری ودعوت به‌انجام معامله‌بایستی وجه کل بهاء زمین مورد خرید خود رانقدا بـه حساب ۹۰۰۱۷ بانکملی زرین شهر واریز وجهت انجام‌معامله بشهرداری مراجعه نمایند.

۷ـ داوطلبان شرکت در مزایده بایستی تـا ساعت ۹ صبح روز چهارشنبه ۲۵امرداد ماه‌سال ۲۵۳۷ به شهرداری مراجعه و پیشنهادات خودرا که بدون قلم خوردگی و باحروف و خط خوانـا نوشته و امضاء شده‌باشد در پاکت لاك و مهر شده کـه‌موضوع مزایده بروی‌آن ذکر شده باشد تحویل و رسید دریافت دارند پیشنهادات‌رسیده بعداز موعد مقرر ترتیب اثر داده نخواهد شد . پیشنهادات رسیده در همان روز در کمیسیون معاملات شهرداری بازو نتیجه پس از قطعیت‌رای کمیسیون کتبا اعلام خواهد شد .

مهدی موحدی شهردار زرین‌شهر

استخدام فوری

نیروی دریائی شاهنشاهی بـه منظورتکمیل کادر غیر نظامی‌خود اشخاص واجد شرایط مشروحـه زیر را با حقوق و مزایای مکفـی و تسهیلات لازم بهمکاری دعـوت مینماید .

مدرك	نوع تخصص	محل خدمت
دکترا	جراحی، زنان و زایمان ، قلب ، پوست ،گوش‌و حلق وبینی ، چشم پزشك دندانپزشك	بندرپهلوی بندر عباس بوشهر
لیسانس مهندسی	برق ،الکترونیك ،مکانیك ،معماری کشتی	تهران ، بندرعباس ، بوشهر ، خارك
لیسانس	حسابداری ، کتابداری ، کارتوگرافی، گرافیك، آزمایشگاه ،رادیولژی، زبان انگلیسی ،پرستاری	تهران ، بندر عباس ، بوشهر ، پهلوی
فوق دیپلم	برق، الکترونیك ، نقشه‌کشی ،مکانیك	بندرعباس ، بوشهر ، تهران
دیپلم	برق، الکترونیك ،بهیاری،ماشین نویسی،ماشین افزار ،فلز کاری، تاسیسات ، تهویه وتبرید	بندرعباس ، بوشهر ، بندرپهلوی، تهران
ششم ابتدائی بالاتر	مکانیك ماشینهای بنزینی و دیزلی ، تهویه مطبوع ، راننده پایه یکم ،نجار ،فایبرگلاس کار، مدل ساز ،ریخته‌گر ، آهنگر،ورقکار ،کانال‌کش، تعمیرکار یخچال‌و کولر ،باطری ساز ،برقکار صنایع .	بندرعباس ، بوشهر ، بندر پهلوی ، تهران
خواندن نوشتن	آشپز پیشخدمت	بندرعباس ، بوشهر ، تهران

به کسانیکه داوطلب استخدام در پایگاه هـای دریائی بندرعباس و بوشهرمیباشنداز تسهیلات منازل سازمانی بهره‌مند خواهند بود.

داوطلبین میتوانند به مدیریت استخدام ایـن نیرو واقع درخیابان‌عباس‌آباد روبروی پمپ‌بنزین غربی مراجعه فرمایند . م‌الف ۱۲۹۵٦ ۱ـ۳۰

دنیای آشنایان

زتبریز سردار وسالار خیز...

شهریار

در خبرها آمده است که خانه استاد محمد حسین شهریار شاعر بزرگ معاصر در تبریز خریداری شده و بعنوان یادگار این‌شاعرعزیز نگهداری میشود.

این کار تحسین‌انگیز که در زمان خود استاد انجام میگیرد بیش از همه‌دوستان صمیمی شهریار را ذوق‌زده و خوشحال‌کرده است ، و استاد رسام عرب‌زاده رفیق قدیمی و همشهری شهریار که فرشهای نفیس و قیمتی او در جهان هنر ازشهرت وارزش‌شایسته‌ای‌برخوردار است تمام کارهای خود را متوقف کرده و به‌بافتن‌فرش نفیسی ازچهره‌استادپرداخته است تابرای این خانه هدیه نماید ، کار تازه استادعرب زاده یعنی سیمای اسـتـاد شهریار به احتمال زیـاد دوازده متر مربع وسعت خواهد داشت .

شهریار نیز دوستی و محبت استاد عرب‌زاده را سالها پیش در قطعه شعری ارج نهاده بود ، شعری بـا این بیت :

زتبریز سردار و سالارخیز / عجیب نیست سردارو سالار فرش

و حالا سردار و سالار فرش میخواهد همه محبت های این شاعر بزرگ را در بافتن یک قطعه فرش نفیس از سیمای شهریار جبـران نماید.

رکورد تازه خودکشی هدایت !

جمشیدی

درباره صـادق هدایت مشهورترین نویسنده تاریخ ادبیات ایران پس از مرگ بحث‌انگیزش دهها کتاب و صدها مقاله بوسیله‌دوستان و آشنایان و منقدین ادبی و اجتماعی وجامعه‌شناسان و روانشناسان نوشته و منتشر گردید . و حتی‌برای اولین‌بار یک کتاب بزرگ ۲۰۰ صفحه‌ای با تیـراژ پنجهزار جلد با همت محمد گلبن توسط انتشارات توس انتشار یافت ، که تمامطالب این کتاب اختصاص بـه فهرست نام مقالات و کتابها و نام نویسندگانی داردکه در طول بیست سال گذشته درباره صادق هدایت‌مطالبی انتشار داده‌اند . اینها همه از شگفتیهای زندگی و مرگ یک نویسنده استثنائی در کشور ما است و جالب‌اینکه همه این کتابها و مقـالات بخاطر علاقه‌ای که مردم‌اهل کتاب به آن داشته‌اند بـا استقبال درخور توجهـی روبرو بوده است . اما در این میان کار اسماعیـل جمشیدی نویسنده کتـاب (خودکشی صادق هـدایت) رکورد تیراژ و چاپ تمام این کتابها را شکست. کتاب گزارش‌گونه اسماعیـل جمشیدی که چاپ پنجم آن با تیراژ ده هزار جلد هفته گذشته از سوی مطبوعاتی عطائی انتشار یافت دربر ـ گیرنده تمامی وقایـع روز خودکشی صادق هدایت در آپارتمان شماره ۳۷ پاریس است. این نکته هم نوشتنی است که کتاب جمشیدی در هر چاپ اضافاتی داشته است و در فاصله پنج‌چاپ یکصد صفحه عکس ونوشته به گزارش اولیه اضافه‌شده

هدایت

است و این اضافات دربر ـ گیرنده نکاتی تازه از وقایع زندگی و مرگ‌هدایت است. باستفاده از این کتـاب کیومرث درپخش فیلمی‌بنام سفر بهاری ساخت که چند ماه پیش از تلویزیون‌پخش شد.

گردش در شهر

خیابان بابائیان: بوی بد فاضلاب زیر خیابان !

این خیابان را میشود جزء خیابان های‌جدیدالاحداث ۱۵ سال اخیر دانست . خیابان بابائیان که در غرب تهران واقع شده ، از کبریت‌سازی شروع و به سه راه اکبرآباد ختم میشود .

از عمده ترین مشکلات‌مردم این ناحیه کانال ،فاضلاب‌است که دردسر فوق‌العاده‌ای برای اهالی ایجاد کرده است. این فاضلاب در سرتاسر خیابان کشیده شده ، ومیتوان گفت که خیابان ، درست روی‌سقف کانال فاضلاب قرار گرفته و مشکل باین صورت رخ می ـ نماید که چون فاضلاب رامجه جائی ندارد ، چندین چاه در طول کانال زده شده و هر چند وقت یک بار برای خالی کردن فاضلابی که در طـول کانال و چاهک انباشته شده اقدام میشود ،و بوی تعفن تا چندین روز بعد از خالی‌کردن کانال فاضلاب همچنان باقـی است .

این خیابان هم چون سایر خیابان های تهران‌در شب یک پارکینگ به تمام معنی استو اتومبیل ها ، چند ردیف کنار هم پارک می کنند و راه‌عبور و مرور اتومبیل های دیگررا بند می‌آورند.

خیابان نیکو : انبار زباله، جلو کارخانه آبجو سازی !

خیابان نیکو هم در غرب تهران قرار گرفته و حدفاصل خیابان برینک ـ هفت چنار، ناهید و سینا می باشد. سال هاست در این خیابان چراغ های روشنائی در دو طرف خیابن نصب شده و باز هم سال هاست که چراغ های‌این خیابن در شب بکلی خاموش است و همین مسئله مرصتی‌به دست ان عده که چشم به مال مردم دوخته‌اند داده است که در شب ، به اتومبیل هـای پارک شده در کنار خیابان‌ویا کوچه های اطراف دستبـرد بزنند و ازتاریکی‌شب کمال‌سوء استفاده را بکنند . از طرفی سب ها دو طرف خیابان در اخیار ماشین های شخصی هست و پارکینگی‌بطول چندین کیلومتر بوجود میاید وعملا عبور ماشین در شب بعلت پارک اتومبیل و تاریکی ، مشکلاتی ایجاد میکند .

البته تحویل زباله ها از منازل ، بموقع انجام میگیرد و الحمدالله از این بابت خیال اهالی راحت است. اما اثراین امر مثبت بایک اقدام ناجوراز بین میرود ،باین معنی که‌همین زباله ها را بعد از تحویل، در جلو کارخانه آبجو سازی و پشت‌محوطه‌ای که‌اتفاقا‌اسمش «باغ گلستان»،استرویهم تلمبار میکنند واز این طریق‌بهداشت اهالی رادرمعرض تهدیدانواع واقسام میکرب ها قرار می ـ دهند ، کمبود اتوبوس‌شهری هم یکی دیگر از مشکلات مردم این‌ناحیه است که این مشکل یک درد عمومی برای اهالی خیابان های آن ناحیه است .

برای آموزش در هر زمینه نیازمندیهای آموزشی اطلاعات شما را راهنمایی می کند

اطلاعات

نسریه ایرانیان مقیم خارج از کشور

هفته‌ای سه بار در سراسر دنیا در دسترس علاقمندان

نیازمندیهای اطلاعات

۳۱۱۲۲۴

۳۱۱۲۲۵

سپاس فرهنگیان آزاده نوسود، کرند، سنندج وجهرم

پیشگاه مبارك اعلیحضرت همایون شاهنشاه آریامهر

جامعه معلمان وکارکنان آموزش و پرورش شهرستان جهرم افتخار دارند مراتب سپاس خود را بپاس عنایت‌خاص همیشگی آن رهبر عالیقدر باین طبقه و صدور فرمان برقراری فوق‌العاده شغل معلمان مساوی سایر کارمندان را تقدیم‌دارند وآرزومندند که همواره در خدمتگذاری بشاهنشاه آریامهرو ملت ایران پیروز باشند.

جان نثار محمد کاظم اداراکی
رئیس آموزش و پرورش جهرم

پیشگاه مبارك شاهنشاه آریامهر

معلمان مدرسه راهنمائی خاقانی سنندج سپاس و امتنان قلبی خود را بمناسبت صدور فرمان ملوکانه مبنی برهمطرازی فوق‌العاده شغل معلمان باسایر کارمندان دولت و اجرای‌طرح کارانه تقدیم میدارند.

معلمان وکارکنان مدرسه راهنمائی تحصیلی خاقانی سنندج

شهریارا

مراتب سپاس و امتنان قلبی خودرا بمناسبت صدورفرمان ملوکانه مبنی بر همطرازی فوق‌العاده شغل معلمان با سایر کارمندان دولت بخاکپای همایونی تقدیم میدارد.

از طرف کارکنان دبستان بیدرواز منطقه نوسود ـ نصرالدین عباسی

پیشگاه مبارك شاهنشاه آریامهر

بدینوسیله مراتب سپاس و حقشناسی خودرا بمناسبت صدور فرمان ملوکانه مبنی بر همطرازی فوق‌العاده شغل معلمان باسایر کارمندان دولت تقدیم واز توجهات آن‌رهبر خردمند بفرهنگیان کشور سپاسگزارند.

از طرف کارکنان‌ودبیران دبیرستان امیرکبیر کرند غرب ـ محمود شهسواری

پیشگاه مبارك اعلیحضرت همایون شاهنشاه آریامهر

دبیران وکارکنان مدرسه راهنمائی رودکی شهرستان جهرم سپاس بیدریغ خود را نسبت به همطراز کردن‌فوق‌العاده شغل معلمان به پیشگاه مبارک معروض میدارند.

رئیس مدرسه راهنمائی رودکی زرین تاج‌جلالی

پیشگاه مبارك اعلیحضرت همایون شاهنشاه آریامهر

دبیران وکارکنان مدارس راهنمائی دکتر شیرازی و راهنمائی سنائی شهرستان جهرم سپاس خود را بمناسبت مراحم شاهانه در مورد تساوی فوق‌العاده شغل معلمان باسایر کارمندان دولت تقدیم میدارند.

رئیس مدرسه راهنمائی دکتر شیرازی بصیری . رئیس مدرسه راهنمائی سنائی قادری

پیشگاه مبارك شاهنشاه آریامهر

آموزگاران و کارکنان دبستان ۲۴ اسفند شهرک‌کرند بمناسبت صدور فرمان طرح‌کارانه و همطرازی فوق‌العاده شغل معلمان باسایر کارمندان دولت سپاس بیکران خویش رابه خاکپای ملوکانه تقدیم میدارد.

از طرف کارکنان دبستان ۲۴ اسفند شهرک کرند غرب ـ مرضیه علی بابا

پیشگاه مبارك اعلیحضرت همایون شاهنشاه آریامهر

کارکنان مدرسه راهنمائی داریوش بزرگ کرندبمناسبت برقراری طرح کارانه و یکنواخت شدن فوق‌العاده شغل‌باسایر کارمندان دولت مراتب سپاس و حقشناسی خودرا ابراز میدارند.

از طرف کارکنان مدرسه راهنمائی داریوش بزرگ کرند غرب ـ احمد ولیدی

شهریارا

مراتب سپاس‌و امتنان قلبی خودرا بمناسبت صدورفرمان ملوکانه مبنی بر همطراز فوق‌العاده شغل معلمان با سایر کارمندان دولت بخاکپای همایونی تقدیم میدارد.

از طرف کارکنان دبستان شوشمی علیامنطقه نوسود ـ خسرو رضوان

شاهنشاها

سپاس خودو دبیران و هنر آموزان هنرستان فنی‌شماره ۱۰۷ر۸ خرمشهر رابه مناسبت اجرای طرح کارانه‌وهمطرازی فوق‌العاده شغل معلمان باسایر کارمندان دولت به خاکپای شاهنشاه تقدیم میدارد.

رئیس هنرستان فنی‌شماره۱۰۷ر۸ شهرستان خرمشهر ـ مهندس ابراهیم محمد نیا
آـ۳۷۶۷

پیشگاه مبارك اعلیحضرت همایون شاهنشاه آریامهر

سپاس بی‌پایان خود را بمناسبت صدور فرمان همایونی مبنی بر اعطای فوق‌العاده شغل معلمان همطراز با سایرکارمندان دولت نثار خاکپای همایونی مینمایم.

از طرف دبیران مدرسه راهنمائی قاآنی دلشادی

آگهی پذیرش دانشجو

وزارت بهداری و بهزیستی ـ شبکه بهداری و بهزیستی شماره ۱ تهران

آموزشکده پرستاری طرفه

آموزشکده پرستاری طرفه ۳۰ دانشجوی پسر ودختر ازداوطلبان‌دیپلمه‌طبیعی ،ریاضی،وبهیاری باشرایط زیراز طریق سازمان سنجش آموزش کشور می پذیرد.

الف : شرایط اختصاصی

۱ـ داوطلبان‌بایستی متولدسال ۲۵۱۱یا۱۳۳۱ به بعد باشند .
۲ـ منحصرا داوطلبان مجرد پذیرفته میشوند.
۳ـ داوطلبان بایستی از سلامت‌جسمی‌و روانی که به‌تائید پزشك معتمد آموزشکده برسد بر ـ خوردار باشند.
٤ـ دانشجویان در قبال تحصیل رایگان تعهد خدمت بمیزان دو برابر سنوات تحصیل خواهند سپرد .
٥ـ کمك هزینه تحصیلی ماهیانه مبلغ ۷۵۰۰ ریال پرداخت میشود .
٦ـ سرویس رفت و آمد بین آموزشکده ومحل سکونت تامین میگردد.
۷ـ دوره تحصیل دراین‌آموزشکده ۲ سال می باشد و مدرك فوق دیپلم در رشته پرستاری به فارغ‌التحصیلان اعطاء خواهد شد .
۸ـ فارغ‌التحصیلان رتبه اول ، دوم ،سوم‌پس از فراغت از تحصیل قبل‌از انجام تعهد خدمت‌می توانند در برنامه لیسانس پرستاری شرکت کنند

آدرس : تهران ـ خیابان شاهرضا ، اول‌حقوقی، جنب اداره راهنمائی ورانندگی

آگهی‌های رسمی شرکتها: ● تاسیس شرکتهای جدیدالتاسیس ● تغییرات اساسنامه شرکتها ● افزایش سرمایه ● تصمیمات جدید ● انحلال

آگهی تصمیمات مجمع عمومی عادی‌سالیانه شرکت صنعتی جنرال(سهامی عام) ثبت شده به شماره ۷۷۸

طبق صورتجلسه مجمع عمومی عادی سالیانه مورخ ۲۸ر٤ر۳۷ شرکت مزبور :
۱ـ ترازنامه و حساب سود و زیان سال مالی ۲۵۳٦ به تصویب رسید .
۲ـ آقای بهروز وقتی بسمت بازرس اصلی و آقای ایرج نیك نژاد بسمت بازرس علی‌البدل برای مدت یکسال انتخاب شدند .
۳ـ روزنامه کثیرالانتشار اطلاعات جهت درج آگهی‌ها و اطلاعیه های شرکت تعیین گردید .
٤ـ آقای عنایت‌اله بهبهانی حسن خسروشاهی یوسف راد و مصطفی شیرخدائی و خانم فخری بازرگان درستی بسمت اعضاء اصلی هیئت مدیره برای مدت دو سال‌انتخاب شدند .
م‌الف ۱۲۸۷٦
مدیر کل ثبت شرکتها و مالکیت صنعتی ـیحیی مدنی

آگهی تصمیمات مجمع عمومی عادی سالیانه شرکت سهامی خاص تریانگل ثبت شده به شماره ۱۱۹۷۱

طبق صورتجلسه مجمع عمومی عادی سالیانه مورخ ۱٤ر٤ر۳۷ شرکت‌مزبور :
۱ـ ترازنامه و حساب سود و زیان سال مالی ۳٦ به تصویب رسید .
۲ـ آقای کاظم شاه حیدری بسمت بازرس اصلی‌وآقای محمد علی نصرت به سمت بازرس علی‌البدل برای مدت یك سال انتخاب شدند .
۳ـ روزنامه کثیرالانتشار اطلاعات جهت درج آگهی‌ها و اطلاعیه های شرکت تعیین گردید . و آقایان ناصراولیاء شیرازی و حاج جعفر اتفاق بسمت مدیر عامل انتخاب‌شدند وکلیه اسناد و چك ها و سفته ها و بروات و هرگونه اوراقی که شرکت را در مقابل اشخاص ملزم و متعهد می‌نماید بامضاء آقای ناصر اتفاق مدیر عامل باتفاق یکی از دو نفر آقایان ناصر اولیاء شیرازی یاحاج‌جعفر اتفاق و مهر شرکت میباشد .
مدیر کل ثبت شرکتها و مالکیت صنعتی ـیحیی مدنی

آگهی تاسیس شرکت پس‌انداز و وام مسکن پاسارگاد

خلاصه اظهارنامه و اساسنامه شرکت پس‌انداز و وام مسکن پاسارگاد که در تاریخ ۱۷ر٥ر۲۵۳۷ تحت شماره ۳۳٤۳۹ در این اداره به ثبت رسیده و در تاریخ۱۸ر٥ر۲۵۳۷ از لحاظ امضاء ذیل ثبت تکمیل گردیده برای اطلاع عموم‌در روزنامه رسمی و روزنامه کثیرالانتشار اطلاعات‌ـ کیهان‌ـ رستاخیز و آیندگان آگهی میشود .
۱ـ موضوع شرکت : جلب پس‌انداز و اعطای وام مسکن .
۲ـ مدت شرکت : از تاریخ ۷ر۳ر۲۵۳۷ برای مدت نامحدود .
۳ـ مرکز اصلی شرکت : تهران خیابان پهلوی‌ساختمان شماره ۱۲۰۸
٤ـ سرمایه شرکت : مبلغ یك میلیارد وپانصد میلیون ریال منقسم به یکصدوپنجاه هزار سهم ده هزار ریالی بانام میباشد که صد درصد بهای اسمی سهام بموجب گواهی شماره ۸۸۱۷ـ ۲٤ر٤ر۲۵۳۷ بانك رهنی‌ایران پرداخت‌گردیده است .
٥ـ اولین مدیران و دارندگان حق امضاء : جناب آقای سناتور لاجوردی‌ـجناب آقای‌حاج‌محمد تقی‌برخوردار ـآقای مرتضی سلطانیه به نمایندگی از طرف شرکت‌تمیشان‌ـ جناب آقای مهندس ایرج آزرم به نمایندگی از طرف بانك بین‌المللی ایران و ژاپن آقای مسعود شیرازیان به نمایندگی از طرف بانك رهنی ایران ـ جناب آقای خسرو شهابی به نمایندگی از طرف شرکت سرمایه گذاری ملی ایران و جناب آقای دکتر جلال‌الدین صادقی بسمت‌اعضاء هیئت مدیره‌برای مدت دو سال انتخاب گردیدند و بموجب صورتجلسه هیئت مدیره جناب آقای سناتور لاجوردی بسمت رئیس هیئت‌مدیره جناب آقای حاج محمد تقی برخوردار بسمت نیابت رئیس هیئت مدیره جناب آقای خسرو شهابی بسمت دبیر هیئت مدیره و جناب آقای دکتر جلال‌الدین صادقی بسمت مدیر عامل شرکت انتخاب گردیدند و دو نفر از آقایان فوق‌اذکر متفقا باحق توکیل غیر حق امضاء دارند .
٦ـ اختیارات مدیر عامل : اداره امور شرکت اعم از اداری و مالی و استخدامی باتوجه به تصمیمات‌هیئت مدیره بنمایندگی قانون شرکت و مقابل اشخاص حقیقی و حقوقی و دادگاه ها با حق توکیل‌غیر .
۷ـ بازرس اصلی و علی‌البدل : آقایان امیر حسین امیرفیض ـ صدراله رفیعی نژاد و احمد زینی برای مدت‌یک سال بسمت بازرسان شرکت انتخاب گردیدند .
مدیر کل اداره ثبت شرکت ها و مالکیت‌صنعتی یحیی‌مدنی

آگهی تصمیمات مجمع عمومی عادی سالیانه شرکت تولیدی و صنعتی محصولات پلاستیکی نوم‌کو (سهامی خاص) ثبت شده به شماره ۱۰۵٤۱

طبق صورتجلسه مجمع عمومی عادی سالیانه مورخ ۲۹ر۳ر۲۵۳۷ شرکت مزبور ۱ـ ترازنامه و حساب سود و زیان سال مالی ۲۵۳٦ بتصویب رسید ۲ـ آقای علی و اصغر محمود وزیری بسمت بازرس اصلی و بانو کبری محمود وزیری بسمت بازرس علی‌البدل برای مدت یکسال انتخاب شدند ۳ـ روزنامه کثیرالانتشار اطلاعات جهت درج آگهی‌هاو اطلاعیه‌های شرکت تعیین گردید ٤ـ آقایان حسینعلی میرهاشم بسمت مدیر عامل ـ یداله برهانی بسمت رئیس هیئت مدیره‌و حسن میرهاشم بسمت نایب رئیس و مدیر فنی شرکت برای مدت دو سال انتخاب گردیدند کلیه اوراق و اسناد رسمی و بهادار از قبیل چك و سفته وبرات و قراردادهای تعهدآوربا امضاء مدیر عامل ویکی دیگر از مدیران متفقا وبامهر شرکت معتبر میباشد.
م‌الف ۱۲۸۷٤
مدیر کل ثبت شرکتها و مالکیت صنعتی ـ یحیی مدنی

آگهی تصمیمات مجمع عمومی عادی سالیانه شرکت روغن نباتی جهان (سهامی عام)ثبت شده به شماره ٤۹۵۲

طبق صورت جلسه مجمع عمومی عادی سالیانه مورخ ۱۱ر٤ر۳۷ شرکت مزبور :
۱ـ ترازنامه‌و حساب سودوزیان سال مالی ۲۵۳٦ به تصویب رسید ۲ـ آقای منوچهر ملکیان بسمت بازرس اصلی وآقای احمد فاطمی بسمت بازرس علی‌البدل برای مدت یکسال انتخاب شدند۳ـ روزنامه کثیرالانتشار اطلاعات جهت درج آگهی ها واطلاعیه‌های شرکت تعین گردید.
م‌الف ۱۲۸۹۲
مدیرکل ثبت‌شرکتهاومالکیت صنعتی‌ـ یحیی‌مدنی

آگهی تصمیمات مجمع عمومی عادی سالیانه شرکت سهامی خاص مرغداران تهران‌ثبت شده به شماره ۸۷۲۹

طبق صورت جلسه مجمع عمومی عادی سالیانه مورخ ۲۹ر۳ر۲۵۳۷ شرکت مزبور.
۱ـ ترازنامه‌و حساب سودوزیان سال مالی ۲۵۳٦ به تصویب رسید .
۲ـ آقای خشایار پاشاخان بسمت بازرس اصلی وآقای محمد روستائی بسمت بازرس علی‌البدل برای مدت یکسال انتخاب شدند.
۳ـ روزنامه کثیرالانتشار اطلاعات جهت درج آگهی ها و اطلاعیه‌های شرکت تعیین گردید.
م‌الف ۱۲۸۸٦
مدیرکل ثبت‌شرکتهاومالکیت صنعتی‌ـ یحیی‌مدنی
آـ۱۲۵۹۷

آگهی تصویب ترازنامه و انتخاب بازرس وتعیین روزنامه در شرکت توزیع و تامین‌آهن ایران سهامی خاص‌ثبت شده به شماره۳۰۰۵۲

طبق صورت جلسه مجمع‌عمومی عادی سالیانه شرکت مزبور مورخ۲۸ر٤ر۲۵۳۷ شاهنشاهی تصمیمات زیر اتخاذ شده‌است .
۱ـ ترازنامه و حساب سودوزیان سال‌مالی ۲۵۳٦منتهی به ۲۹ اسفندماه ۲۵۳٦ به تصویب رسید.
۲ـ آقای پرویز نبوی به سمت بازرس اصلی وآقای ابراهیم احتیاطی به سمت بازرس علی‌البدل برای مدت یك سال انتخاب شدند.
۳ـ روزنامه کثیرالانتشار اطلاعات جهت درج آگهی های شرکت تعیین شد.
م‌الف ۱۲۸۷۸
مدیرکل ثبت‌شرکتهاومالکیت صنعتی‌ـ یحیی‌مدنی
آـ۱۲۵۹٤

آگهی تغییرات شرکت سهامی عام سیمان فارس و خوزستان ثبت شده بشماره٤۰۸۱

باستناد صورتجلسه مورخ ۲۵ر٤ر۳۷ مجمع عمومی شرکت مذکور :
۱ـ ترازنامه و حساب سودو زیان و تقسیم‌سودسال ۲۵۳٦ شرکت به تصویب رسید .
۲ـ آقایان محمد علی معادل میر عزیز ملجائی بسمت بازرسان اصلی و منصور مینوو میرمجتبی‌میرمیران بسمت بازرسان علی‌البدل برای مدت یک سال انتخاب گردیدند.
۳ـ روزنامه های اطلاعات و کیهان جهت درج آگهی های شرکت تعیین گردید .
مدیر کل ثبت شرکتها و مالکیت صنعتی ـیحیی مدنی
آـ۱۲۵۹۳

آگهی تغییرات در شهد ساز (شرکت سهامی خاص)ثبت شده بشماره ۱٦٦۵۰

باستناد صورتجلسه مجمع عمومی عادی شرکت شهد ساز (سهامی خاص) مورخ ۱۹ر٤ر۲۵۳۷ :
۱ ـترازنامه و حساب سود و زیان سال مالی ۳٦به تصویب رسید .
۲ـ آقای سیامك خاکسار و موسسه حسابرسی‌کوروش به ترتیب بسمت بازرس اصلی‌وبازرس علی‌البدل برای مدت یك سال انتخاب گردیدند .
۳ـ روزنامه اطلاعات به عنوان روزنامه کثیرالانتشار جهت درج آگهی ها و اطلاعیه های شرکت تعیین گردید.
مدیر کل ثبت شرکتها و مالکیت صنعتی ـیحیی مدنی
آـ۱۲۵۹۹

آگهی تصمیمات مجمع عمومی عادی سالیانه شرکت مسیران (سهامی خاص)ثبت شده بشماره ۲٤۷۷٦

طبق صورتجلسه مجمع عمومی عادی سالیانه مورخ ۲۸ر٤ر۲۵۳۷ شرکت مزبور ۱ـ ترازنامه و حساب سود وزیان سال مالی ۲۵۳٦ بتصویب رسید ۲ـ آقای باری‌جی میچل‌بسمت بازرس اصلی وموسسه حسابرسی پیت مارویك بسمت‌بازرس علی‌البدل برای مدت یکسال انتخاب شدند ۳ـ روزنامه کثیرالانتشار اطلاعات جهت درج آگهی‌ها واطلاعیه‌های‌شرکت تعیین گردید ٤ـ دوره ماموریت اعضاء هیئت مدیره برای‌مدت دو سال تمدید شد.
م‌الف ۱۲۸۷۱
اداره کل ثبت شرکتها ومالکیت صنعتی‌ـ یحیی‌مدنی

آگهی تصمیمات مجمع عمومی عادی سالیانه شرکت‌سهامی خاص متا ثبت شده بشماره ۷٤۹۵

طبق صورت جلسه مجمع عمومی عادی سالیانه مورخ ۳۱ر۳ر۲۵۳۷ شرکت مزبور ۱ـ ترازنامه و حساب سودوزیان سال‌مالی ۲۵۳٦ بتصویب رسید.
۲ـ آقای کاظم موزونی بسمت بازرس اصلی وآقای‌حسین فروزنده بسمت بازرس علی‌البدل برای مدت یکسال انتخاب شدند ۳ـ روزنامه کثیرالانتشار اطلاعات جهت درج آگهی‌ها و اطلاعیه‌های شرکت تعیین گردید.
م‌الف ۱۲۸۹۱
مدیرکل ثبت‌شرکتهاومالکیت صنعتی‌ـ یحیی‌مدنی
آـ۱۲۵۸۷

آگهی شرکت اس. ای. تی. آی. پی ایران (سهامی خاص)ثبت شده بشماره ۲۷۹۷۸

برابر صورتجلسه مجمع عمومی عادی سالیانه شرکت ای.اس.تی.آی.پی ایران(سهامی خاص) مورخ ۲٦ر۲ر۲۵۳۷ ضمن تصویب ترازنامه و حساب سود و زیان سال مالی ۲۵۳٦ آقایان مجید اردلان و محمد حسین خلیلی برای‌مدت یك سال بترتیب به عنوان بازرسان اصلی و علی‌البدل‌شرکت انتخاب شدند . ضمنا کلیه آگهی های شرکت در روزنامه اطلاعات منتشر خواهد شد .
م‌الف ۱۲۸۸۲
مدیر کل ثبت شرکتها و مالکیت صنعتی ـیحیی مدنی

آگهی تغییرات در فیدکو (شرکت سهامی خاص) ثبت شده بشماره ۲۰٦۱۷

باستناد صورتجلسه مجمع عمومی عادی سالیانه مورخ ۱۹ر۲ر۲۵۳۷ شرکت فیدکو (سهامی خاص) :
۱ـ ترازنامه و حساب سود و زیان سال مالی ۲۵۳٦ شرکت به تصویب رسید .
۲ـ آقای نصراله مختار و موسسه حسابرسی مختار و همکاران به ترتیب بسمت بازرس اصلی و بازرس علی‌البدل برای مدت یک سال انتخاب شدند .
۳ـ روزنامه اطلاعات جهت روزنامه کثیرالانتشار انتخاب گردید .
م‌الف ۱۲۸۸۱
مدیر کل ثبت شرکتها و مالکیت صنعتی ـیحیی مدنی

آگهی تغییر مدیرعامل شرکت سهامی‌خاص مرغداران تهران ثبت‌شده بشماره ۸۷۳۹

باستناد صورتجلسه مورخ ۳۱ر٤ر۳۷ هیئت مدیره‌آقای محمد علی شیرخانی به جای آقای محمد حسین روشن‌ضمیر بسمت مدیر عامل شرکت انتخاب گردید و اختیارات مدیرعامل جدید همان اختیارات مدیر عامل قبلی میباشد .
م الف ۱۲۸۸۵
مدیر کل ثبت شرکتها و مالکیت صنعتی ـیحیی مدنی

آگهی تصمیمات مجمع عمومی عادی سالیانه شرکت سهامی خاص کیان‌مونور ثبت شده بشماره ۷۹۵۱

طبق صورتجلسه مجمع عمومی عادی سالیانه مورخ ۱۳ر٤ر۲۵۳۷ شرکت مزبور ترازنامه و حساب سودوزیان سال مالی ۲۵۳٦ به تصویب رسید آقای امیر حسن‌تیمورتاش بسمت بازرس اصلی و آقای محمد وحیدمنش بسمت‌بازرس علی‌البدل برای مدت یک سال انتخاب‌وروزنامه کثیرالانتشار اطلاعات جهت درج آگهی ها و اطلاعیه های شرکت تعیین گردید .
م‌الف ۱۲۸۸۳
مدیر کل ثبت شرکتها و مالکیت صنعتی ـیحیی مدنی

آگهی تاسیس شرکت تولیفودسهامی‌خاص

خلاصه اظهارنامه و اساسنامه شرکت تولیفود سهامی خاص کهدر تاریخ ۲۰ر٤ر۳۷ تحت شماره ۳۳۱۲۵ در این اداره بهثبت رسیده و در تاریخ ۲٤ر٤ر۳۷ از لحاظ امضاء ذیل ثبت‌تکمیل گردیده برای اطلاع عموم در روزنامه رسمی وروزنامه کثیرالانتشار اطلاعات آگهی میشود:
۱ـ موضوع شرکت : تولید وتوزیع وتهیه محصولات کشاورزی وغذائی و مصنوعات وتولیدات وابسته به آن‌و اخذ ویا واگذاری نمایندگی در این زمینه واقدام هرگونه واردات وصادرات.
۲ـ مدت شرکت : ۱ر۲ر۲۵۳۷ بمدت نامحدود
۳ـ مرکز اصلی شرکت: تهران خیابان آیزنهاو رساختمان بی‌اف گودریچ
٤ـ سرمایه شرکت: مبلغ یک میلیون ریال منقسم ‌بنه‌هزار سهم ریالی عادی و بی‌نام میباشد که ۱۰۰ درصد آن بموجب گواهی شماره ۸٦٦ مورخ ۳۱ر۳ر۳۷ بانك ملی ایران شعبه شاهین بحساب جاری شماره ٤۹۰۰ واریز گردیده است .
٥ـ اولین مدیران ودارندگان حق امضاء : مدیران عبارتند از آقای حسین میرداماد بسمت رئیس هیئت مدیره احمد موسوی اخوان نایب رئیس هیئت مدیره آقای‌منوچهر میرداماد عضو هیئت مدیره سعید نژند بسمت مدیر عامل و عضو هیئت مدیره برای مدت دو سال انتخاب شد کلیه‌اوراق بهادار اسناد تعهدآور به‌امضاء دو نفر از چهار نفر فوق ممهور به مهر شرکت معتبر میباشد.
٦ـ اختیارات مدیر عامل: اختیارات مدیر عامل بشرح اساسنامه میباشد.
۷ـ بازرس اصلی وعلی‌البدل زهرا سپهری بازرس‌اصلی خانم لیلی کاشانی پور بازرس علی‌البدل برای یکسال‌میباشد.
م‌الف ۱۲۸۹٤
اداره کل ثبت شرکتها ومالکیت صنعتی‌ـ یحیی‌مدنی

آگهی تصمیمات مجمع عمومی عادی سالیانه شرکت بانك داریوش (شرکت سهامی عام) ثبت شده بشماره ۱۸۱۵۱

طبق صورتجلسه مجمع عمومی عادی سالیانه‌مورخ ۱۵ر۳ر۳۷ شرکت مزبور :
۱ـ ترازنامه و حساب سود و زیان سال مالی ۲۵۳٦ به تصویب رسید .
۲ـ آقای مرتضی زنجانی بسمت بازرس اصلی وآقای حسین احمدی بسمت بازرس علی‌البدل برای مدت یک سال انتخاب شدند و نیز موسسه حسابرسی برومند به عنوان حسابرس رسمی بانك تعیین شد .
۳ـ روزنامه های کثیرالانتشاراطلاعات و کیهان و رستاخیز جهت درج آگهی ها و اطلاعیه های شرکت‌تعیین گردید .
٤ـ آقایان جعفر اخوان مصطفی فرزانه مهدی لشگری دکتر احمد علی آبادی قاسم هاشمی رفیع اریه جهانگیر ممتازی ـ جان‌پی‌یرنی ـ محمد مهدی اعتماد ، کیهان اکرمی وعلی علیزاده بسمت اعضای اصلی هیئت مدیره و آقای‌محمد علی علوی و آقای غلام عباس سرافراز بسمت اعضاء علی‌البدل هیئت مدیره برای مدت دو سال انتخاب شدند .
م‌الف ۱۲۸۷۵
مدیر کل ثبت شرکتها و مالکیت صنعتی ـیحیی مدنی
آـ۱۲۵۹۰

آگهی تصمیمات مجمع عمومی عادی سالیانه شرکت سهامی خاص فیروز ثبت شده به شماره ۲۵۸۷

طبق صورتجلسه مجمع عمومی عادی سالیانه مورخ ۲۸ر۳ر۲۵۳۷ شرکت مزبور ۱ـ ترازنامه و حساب سود و زیان سال مالی ۲۵۳٦ بتصویب رسید ۲ـ آقای‌احسان‌المرجائی بسمت بازرس اصلی و آقای اکبر اعتماد بسمت بازرس علی‌البدل برای مدت یکسال انتخاب شدند ۲ـ روزنامه کثیرالانتشار اطلاعات جهت درج آگهی‌ها و اطلاعیه‌های‌شرکت تعیین گردید.
م‌الف ۱۲۸۷۰
اداره کل ثبت شرکتها و مالکیت صنعتی‌ـ یحیی‌مدنی

آگهی تصمیمات مجمع عمومی عادی سالیانه شرکت سهامی خاص کمپیدرو ثبت شده به شماره ۲۳٦۷۱

طبق صورتجلسه مجمع عمومی عادی سالیانه مورخ ۱۷ر۳ر۳۷ شرکت مزبور ۱ـ ترازنامه و حساب سود و زیان سال مالی ۲۵۳٦ بتصویب رسید ۲ـ آقای منوچهر ملکیان بسمت بازرس اصلی و موسسه حسابرسی امین بسمت بازرس علی‌البدل برای مدت یکسال انتخاب شدند ۲ـ روزنامه کثیرالانتشار اطلاعات جهت درج آگهی‌ها و اطلاعیه‌های‌شرکت تعیین گردید.
م‌الف ۱۲۸٦۹
اداره کل ثبت شرکتها و مالکیت صنعتی‌ـ یحیی‌مدنی

آگهی تصمیمات مجمع عمومی عادی سالیانه شرکت تولیدی بلر (سهامی‌عام) ثبت شده به شماره ۳٦٤ج۱

طبق صورتجلسه مجمع عمومی عادی سالیانه مورخ ۸ر٤ر۳۷ شرکت مزبور ۱ـ ترازنامه وحساب سود و زیان‌سال مالی ۲۵۳٦ بتصویب رسید ۲ـ آقای بهروز وقتی بسمت بازرس اصلی وآقای مهدی کاوسی بسمت بازرس علی‌البدل برای مدت یکسال انتخاب شدند ۳ـ روزنامه کثیرالانتشار اطلاعات ورستاخیز جهت درج آگهی‌ها و اطلاعیه‌های‌شرکت تعیین گردید آقای سیروس ستاره بسمت عضو اصلی هیئت مدیره برای بقیه مدت ماموریت هیئت مدیره تعیین شدند.
م‌الف ۱۲۸٦۸
اداره کل ثبت شرکتها و مالکیت صنعتی‌ـ یحیی‌مدنی

آگهی تصمیمات شرکت سهامی خاص تراول اکسپرس ثبت شده به شماره ۱۱٤۲٤

طبق صورتجلسه مجمع عمومی عادی سالیانه مورخ ۱۵ر۳ر۳۷ شرکت مزبور ۱ـ ترازنامه و حساب سود وزیان سال مالی ۳٦ به تصویب رسید ۲ـ آقای علینقی شریعت‌پناهی بسمت بازرس اصلی و آقای اسماعیل شامبیاتی بسمت بازرس علی‌البدل برای مدت یکسال انتخاب شدند ۲ـ روزنامه کثیرالانتشار اطلاعات جهت درج آگهی‌ها و اطلاعیه‌های‌شرکت تعیین گردید.
م‌الف ۱۲۸٦۷
مدیر کل ثبت شرکتها ومالکیت صنعتی‌ـ یحیی مدنی

آگهی تصمیمات مجمع عمومی عادی سالیانه شرکت سهامی خاص میکس بتون ثبت شده به‌شماره ۲۷۰۷۵

طبق صورتجلسه مجمع عمومی عادی سالیانه مورخ ۲۰ر۳ر۳۷ شرکت مزبور ۱ـ ترازنامه و حساب سود و زیان سال مالی ۲۵۳٦ بتصویب رسید ۲ـ آقای منیرالدین نیری‌بسمت بازرس اصلی و آقای ملك محمد مهربانی بسمت بازرس علی‌البدل برای مدت یکسال انتخاب شدند ۳ـ روزنامه کثیرالانتشار اطلاعات جهت درج آگهی‌ها و اطلاعیه‌های‌شرکت تعیین گردید.
م‌الف ۱۲۸٦٤
مدیر کل ثبت شرکتها ومالکیت صنعتی‌ـ یحیی مدنی

آگهی تصمیمات در شرکت سهامی خاص اوزان ثبت شده بشماره ۱۳۳۸۱

برابر صورتجلسه مجمع عمومی مورخ ۲۷ر٤ر۲۵۳۷ تصمیمات زیر اتخاذ شد ۱ـ ترازنامه سال مالی ۲۵۳٦بتصویب رسید ۲ـ آقای منوچهر ملکیان بسمت بازرس اصلی واحمد فاطمی بازرس علی‌البدل برای یکسال تعیین شدند ۳ـ روزنامه اطلاعات جهت درج آگهی‌ها انتخاب شد.
م‌الف ۱۲۸۷۷
اداره کل ثبت شرکتها ومالکیت صنعتی‌ـ یحیی‌مدنی

آگهی تصمیمات مجمع عمومی عادی سالیانه شرکت سهامی خاص بازرگانی پرشاژ ثبت شده به شماره ۱۲۸۱۸

طبق صورتجلسه مجمع عمومی عادی سالیانه مورخ ۲۵ر٤ر۳۷ شرکت مزبور ۱ـ ترازنامه و حساب سود و زیان سال مالی ۳٦ بتصویب رسید ۲ـ آقای عباس حسین‌زاده‌بسمت بازرس اصلی و آقای دکتر احمد صرافی بسمت بازرس علی‌البدل برای مدت یکسال انتخاب شدند ۳ـ روزنامه کثیرالانتشار اطلاعات جهت درج آگهی‌ها و اطلاعیه‌های‌شرکت تعیین گردید.
م‌الف ۱۲۸٦٦
مدیر کل ثبت شرکتها ومالکیت صنعتی ـ یحیی مدنی

آگهی تصمیمات مجمع عمومی عادی سالیانه شرکت سهامی خاص اگروشیمی ایران‌ثبت شده بشماره ۱۰۳۹۸

آـ۱۲۵۹۷

طبق صورتجلسه مجمع عمومی عادی سالیانه مورخ ۸ر٤ر۳۷ شرکت مزبور ۱ـ ترازنامه و حساب سود وزیان سال مالی ۳٦ بتصویب رسید ۲ـ آقای عباس خاقانی بسمت بازرس اصلی وبانو ایراندخت صالح بسمت بازرس علی‌البدل برای مدت یکسال انتخاب شدند ۳ـ روزنامه کثیرالانتشار اطلاعات جهت درج آگهی‌ها و اطلاعیه‌های‌شرکت تعیین گردید ٤ـ آقایان جلال صاعدی بسمت رئیس هیئت‌مدیره ومدیر عامل وجواد صابری بسمت نایب رئیس هیئت‌مدیره برای مدت یکسال از اول تیرماه ۲۵۳۷ انتخاب گردیدند.
م‌الف ۱۲۸٦۵
مدیر کل ثبت شرکتها ومالکیت صنعتی ـ یحیی مدنی

آگهی شرکت سوتراند سوتر یونیورسال ایران (سهامی‌خاص)ثبت شده بشماره۲۱٦۰٦

برابر صورت جلسه مجمع عمومی عادی سالیانه شرکت سوترانددسوتریونیورسال ایران «سهامی‌خاص» مورخ۲۱ر٤ر۳۷ ضمن تصویب ترازنامه سال مالی ۲۵۳٦ آقایان نامی‌مشیری و فیروز سلیمی برای مدت یکسال بترتیب بعنوان بازرسان اصلی و علی‌البدل شرکت‌انتخاب شدند.ضمنا کلیه آگهی‌های شرکت‌در روزنامه اطلاعات منتشر خواهدشد.
م‌الف ۱۲۸۸۹
مدیرکل ثبت‌شرکتهاومالکیت صنعتی‌ـ یحیی‌مدنی

آگهی تغییرات در شرکت سهامی خاص تلار ثبت شده بشماره ۵۲۳۱

برابر تصمیم مجمع عمومی عادی سالیانه مورخ۱۰ر۳ر۳۷ تغییرات زیردرشرکت مذکور بعمل‌آمد.
۱ـ ترازنامه مالی سال ۲۵۳٦ شرکت به تصویب رسید.
۲ـ آقای مرتضی طبطبائی بسمت بازرس اصلی وآقای عبدالکریم برومند بسمت بازرس علی‌البدل برای مدت یکسال تاتشکیل مجمع عمومی سالیانه انتخاب شدند.
۳ـ روزنامه اطلاعات جهت درج‌و نشر آگهی ها تعیین شد.
م‌الف ۱۲۸۸۷
مدیرکل ثبت‌شرکتهاومالکیت صنعتی‌ـ یحیی‌مدنی

آگهی تصمیمات مجمع عمومی عادی سالیانه شرکت سهامی خاص فارماشیمی ثبت شده به شماره ۸٦۳۵

طبق صورت جلسه مجمع عمومی‌عادی سالیانه مورخ ۲۰ر۳ر۳٦ شرکت مزبور.
۱ـ ترازنامه‌و حساب سودوزیان سال مالی ۲۵۳٦ به تصویب‌رسید.
۲ـ آقای شکراله ایمره بسمت بازرس اصلی وآقای دکتر نیان بامداد بسمت بازرس علی‌البدل برای مدت یك سال انتخاب شدند.
۳ـ روزنامه کثیرالانتشار اطلاعات جهت درج آگهی‌ها و اطلاعیه‌های شرکت تعیین گردید.
م‌الف ۱۲۸۸۸
مدیرکل ثبت‌شرکتهاومالکیت صنعتی‌ـ یحیی‌مدنی

آگهی شرکت پخش سراسری ایران(سهامی خاص)ثبت شده بشماره ۳۰۹۲٦

برابر صورت جلسات مجمع‌عمومی عادی سالیانه مورخ ۱۵ر٤ر۳۷ و صورت‌جلسه هیئت‌مدیره مورخ۱۳ر٤ر۳۷ شرکت پخش سراسری ایران «سهامی خاص» تغییرات زیر در شرکت صورت گرفت:
۱ـ ترازنامه‌و حساب سودوزیان سال مالی ۲۵۳٦شرکت بتصویب رسید.
۲ـ آقایان منوچهر بیات و علیرضاجم برای مدت یك سال بترتیب بعنوان بازرسان اصلی وعلی‌البدل شرکت‌انتخاب شدند.
۳ـ کلیه آگهی های شرکت در روزنامه اطلاعات‌منتشر خواهد شد.
٤ـ مرکز شرکت ازمحل سابق به‌تهران خیابان کاخ بین بزرگمهر و میدان کاخ‌کوچه کاخ‌بر شماره ۲ر۱۵۱منتقل گردید.
م‌الف ۱۲۸۷۹
مدیرکل ثبت‌شرکتهاومالکیت صنعتی‌ـ یحیی‌مدنی

آگهی تصمیمات مجمع عمومی عادی سالیانه شرکت سهامی خاص ایرآمر ثبت شده به شماره ۲۰۲٤۰

طبق صورت جلسه مجمع‌عمومی عادی سالیانه مورخ ۸ر۳ر۳۷ شرکت مزبور ۱ـ ترازنامه و حساب سودوزیان سال مالی۲۵۳٦ بتصویب رسید .
۲ـ آقای مجید حجازی بسمت بازرس اصلی و آقای سیدجواد راثی محدث بسمت بازرس علی‌البدل برای مدت یکسال انتخاب شدند.
۳ـ روزنامه کثیرالانتشار اطلاعات جهت درج آگهی ها و اطلاعیه‌های شرکت تعیین گردید.
٤ـ آقاین جواد و مجید واحمد خسروشاهی بسمت‌اعضاء اصلی هیئت‌مدیره وآقای خلیل خسرو شاهی بسمت عضو علی‌البدل هیئت‌مدیره برای مدت دوسال انتخاب شدند.
م‌الف ۱۲۸۹۳
مدیرکل ثبت‌شرکتهاومالکیت صنعتی‌ـ یحیی‌مدنی

آگهی تغییرات در بنیاد صنعتی اسفراین (شرکت سهامی خاص) ثبت شده به شماره ۲۳٦۵۹

باستناد صورت‌جلسه مجمع عمومی عادی سالانه۹ر۳ر۳۷ بنیاد صنعتی اسفراین «شرکت سهامی خاص»
۱ـ ترازنامه سال مالی ۲۵۳٦ بتصویب رسید ۲ـآقای علی روستاو موسسه حسابرسی دانابترتیب بسمت‌بازرس‌اصلی‌و بازرس علی‌البدل برای مدت یکسال انتخاب گردیدند ۳ـ روزنامه اطلاعات بعنوان روزنامه کثیرالانتشار انتخاب گردید.
٤ـ آقای بیژن شیبانی بجای‌آقای فرخ‌رضا معاصر برای‌بقیه دوره هیئت مدیره بعضویت هیئت‌مدیره انتخاب گردید.
م‌الف ۱۲۸۹۰
مدیرکل ثبت‌شرکتهاومالکیت صنعتی‌ـ یحیی‌مدنی

آگهی تصمیمات مجمع عمومی عادی سالیانه شرکت سهامی خاص کیانمهرایمپورت ثبت شده بشماره ۲۱۳٦٦

طبق صورت جلسه مجمع عمومی عادی سالیانه مورخ ۱۳ر٤ر۲۵۳۷ شرکت مزبور ترازنامه و حساب سودوزیان‌سال مالی ۲۵۳٦ بتصویب رسید.آقای امیرحسن تیمورتاش بسمت بازرس اصلی وآقای محمد وحیدمنش بسمت بازرس علی‌البدل برای مدت یکسال انتخاب شدند. روزنامه کثیرالانتشار اطلاعات جهت‌درج آگهی ها واطلاعیه‌های شرکت تعیین گردید.
م‌الف ۱۲۸۸٤
مدیرکل ثبت‌شرکتهاومالکیت صنعتی‌ـ یحیی‌مدنی

تفسیر اقتصادی

«آر ـ سی ـ دی» و جامعه اقتصادی اروپا

دکتر محمد علی مولوی

توسعه حدود جغرافیائی واحدهای اقتصادی و تشکیل اتحادیه های منطقه ای پس از جنگ جهانی دوم بدلائل زیر از پدیده های بارز و جهات اصلی تحول اقتصادی بین المللی عصر ما بشمار می آید.

ـ تمرکز روز افزون واحدهای صنعتی

ـ تقلیل تدریجی تعداد موسسات صنعتی و بازرگانی کوچک و متوسط که بهره وری کافی و قابلیت رقابت ندارند و هزینه تولید آنها بسیار سنگین است.

ـ استفاده ازصنایع خودکار که فقط در صورت تولید برای بازارهای وسیع دارای جنبه اقتصادی میباشند ولی با این شرط میتوانند هزینه تولید را بمراتب کمتر و بهره وری را افزایش دهند

علت دیگری که در تشکیل گروههای اقتصادی و احتمالا سیاسی منطقه ای بسیار موثر بوده و هست پیدایش و توسعه دوکشور بزرگ جهان، ایالات متحده امریکای شمالی و اتحاد جماهیر شوروی و امروز چین میباشد.

در باره تشکیل اتحادیه های منطقه ای، فرضیه های اقتصادی دو مدل ناقص ارائه نموده اند فرض اول اینکه کشورها با در نظر گرفتن منابع داخلی با اتخاذ سیستم خود کفائی به تشکیل اتحادیه های منطقه ای قیام مینمایند و سعی میکند که کلیه احتیاجات خود را از داخل اتحادیه تامین نمایند فرضیه دوم اتخاذ یک سیستم آزاد مبادلات بازرگانی بین المللی است. نظر باینکه هیچیک از کشورهای اروپای شرقی باستثناء اتحاد جماهیر شوروی و اروپای غربی منابع طبیعی لازم برای اتخاذ یک سیستم اقتصادی خود کفائی را نداشتند و بعلاوه تحمل رقابت بین المللی و نوسانات قیمت نیز برای آنها مشکلاتی فراهم می آورد لهذا کشورهای اروپائی بدوگروه تقسیم گردیدند و با اتخاذ سیاست اقتصادی متناسب با وضع داخلی خود عده ای سیستم اقتصادی خود کفائی را مثل اروپای شرقی انتخاب نموده و اتحادیه کمکون را بوجود آوردند در صورتیکه عده ای از کشورهای اروپای غربی مثل اتحادیه اروپائی مبادلات آزاد سیستم اقتصادی آزادی مبادلات بین المللی را انتخاب کردند. سیستم اقتصادی اتخاذی از طرف جامعه های اروپائی واسطه بین دو سیستم فوق الذکر میباشد.

در سایر قاره های جهان نیز نظیر اتحادیه های اقتصادی از جمله در آمریکای لاتین ـ بازار مشترک آمریکای مرکزی ـ یا گروه بندی کشورهای واقع در جنوب شرقی آسیا ـ گروه افریقای شرقی گروه مغرب متشکل از کشورهای الجزایر ـ مراکش ـ و تونس و غیره بوجود آمد که بعضی از آنها نسبتا پیش رفته و حتی بایجاد دبیرخانه مشترکی از کارشناسان فنی بمنظور توصیه تدابیر عملی در این زمینه منتهی شده است. همچنین همکاریهای منطقه ای ایران ـ پاکستان و ترکیه و ایجاد بازار مشترک عرب را نیز باید از زمره اقدامات برای مقابله با واحدهای فوق بشمار آورد بعضی از اتحادیه های منطقه ای سیستم مبادلات آزاد و برخی دیگر اتحادیه های گمرکی و گروهی همکاری های اقتصادی ـ اجتماعی و فرهنگی را انتخاب نموده اند.

البته از لحاظ علمی و نظری میان اتحادیه های گمرکی و منطقه مبادلات آزاد فرق زیادی وجود دارد. در منطقه مبادلات آزاد حقوق و موانع گمرکی میان کشورهای عضو یکباره یا بتدریج از میان میرود ولی هریک از این کشورها برای تنظیم واردات خود از کشورهای غیر عضو آزادی کامل دارند و میتوانند هر تعرفه گمرکی را که بخواهند وضع کنند. حال انکه در اتحادیه گمرکی نه تنها حقوق و موانع گمرکی میان کشورهای عضو از میان میرود بلکه این کشورها برای واردات خود از کشورهای غیر عضو نیز تعرفه گمرکی واحدی تعیین و احیانا سیاست مشترکی در بازرگانی خارجی اختیار مینمایند کشورهای دارای سیستم سوسیالیستی که اتحادیه اقتصادی آنها بنام کمکون نام دارد در نتیجه توسعه جامعه اقتصادی اروپا و برای مقابله با آن سعی درهم آهنگ نمودن برنامه های خود میکنند و میکوشند تا با هم آهنگ کردن برنامه های اقتصادی از انجام سرمایه گذاریهای تکراری تا حدود امکان اجتناب ورزند و در رشته های خاص با سرمایه گذاریهای مشترک همکاری لازم را بنمایند. جامعه اقتصادی اروپا از اتحادیه گمرکی و اتحادیه اروپائی مبادلات آزاد از سیستم مبادلات آزاد متابعت مینماید همکاری منطقه ای ایران ـ ترکیه و پاکستان نیز که شرح آنرا خواهیم داد بیشتر از سیستم هم آهنگی همکاری های اقتصادی ـ اجتماعی و فرهنگی متاثر میگردد.

همکاری عمران منطقه ای «آر ـ سی ـ دی» متعاقب کنفرانس سران سه کشور ایران ـ پاکستان و ترکیه که در روزهای ۲۹ و ۳۰ تیرماه سال ۲۵۴۳ شاهنشاهی بریاست شاهنشاه آریامهر در استانبول تشکیل شد بوجود آمد.

هدف از کنفرانس مزبور این بود که موضوع همکاری و هم آهنگی در اجرای برنامه های عمرانی سه کشور برادر که میراث فرهنگی مشترک حسن همجواری و یگانگی کیش و آئین آنها در طول قرون متمادی بهم پیوند داده شده و احیانا سایر کشورهای منطقه ای را بدون در نظر گرفتن مسائل نظامی و دفاعی فراهم آورد.

بعقیده ژاک و کولت نم همکاری عمران منطقه ای متعاقب قرار داد بغداد و سیس سنتو بوجود آمد و بر خلاف سایر سیستم های اتحادیه منطقه ای هدفش حذف موانع گمرکی نیست بلکه هدفش هم آهنگ نمودن برنامه های عمرانی بوسیله شورای برنامه ریزی منطقه ای است که توصیه لازم را درباره همکاری در رشته هائی که منضمن فوائد مشترک است و همچنین خدمات مشترک درباره حمل و نقل بیمه ـ کمکهای فنی ـ بانکهای بازرگانی و غیره را مینماید.

کنفرانس سران استانبول طی اعلامیه مشترکی عقیده راسخ خود را باین امر که همکاری منطقه ای عامل اساسی در تسریع رشد و توسعه ملی و تامین صلح و آرامش و ثبات بین سه کشور میباشد به ترتیب زیر اعلام نمودند.

۱ ـ ایجاد مبادله آزاد یا آزاد تر کالا ها بوسائل عملی از قبیل انعقاد قرار دادهای بازرگانی

۲ ـ بر قراری همکاری بیشتر بین اتاقهای بازرگانی و ایجاد اتاقهای بازرگانی مشترک

۳ ـ تنظیم و اجرای برنامه هائی که بمنظور تامین منافع مشترک طرح میگردد

۴ ـ تقلیل نرخهای پستی بین سه کشور بمیزان تعرفه های داخلی

۵ ـ بهبود خطوط حمل و نقل هوائی داخلی منطقه و ایجاد یک خط هوائی بین المللی مجهز بین سه کشور که توانائی رقابت با سایر خطوط هوائی را داشته باشد

۶ ـ مطالعه درباره امکانات تامین یک همکاری نزدیک در امر کشتیرانی و منجمله تاسیس یک خط مشترک دریائی و یا تشکیل یک کنفرانس کشتیرانی منطقه ای

۷ ـ انعقاد قرار دادی بمنظور توسعه جهانگردی در منطقه

۸ ـ انجام مطالعات و بررسی های لازم برای ساختمان و بهبود وضع ارتباطی راه و راه آن بین سه کشور

۹ ـ لغو تشریفات مربوط به روادید عبور بین سه کشور بمنظور تسهیل مسافرت

۱۰ ـ کمک و معاضدت فنی از راه اعزام کارشناس و ایجاد تسهیلات مربوط به آموزش و پرورش کادرهای فنی

۱۱ ـ توسعه همکاری فرهنگی و اطلاعاتی

متعاقب اجلاس استانبول اقدامات گسترده و مهمتری از سوی سه دولت عضو و دبیرخانه همکاری عمران منطقه ای که در تهران تاسیس شد بعمل آمد تا در زمینه های اقتصادی بازرگانی و صنعتی و فرهنگی همکاری نزدیکتری بین سه کشور عضو بوجود آید.

در بخش صنعتی طبق بررسی کارشناسان صنعتی سه کشور در صنایع دیزل، صنایع تولید کارخانه سیمان ـ صنایع تولید کارخانه شکر و کارخانه تولید وسائل ارتباط امکانات همکاری میسر میباشد، ولی در حال حاضر پروژه های مشترکی که سه کشور در آن سهم دارند عبارت است از شرکت اسکناس و اوراق بهادار و شرکت بلبرینگ آر ـ سی ـ دی در کراچی و شرکت آلومینیوم واقع در اراک رشته دیگر همکاری در چهار چوب آر ـ سی ـ دی بازرگانی میباشد. ایجاد مبادله آزادتر کالا ها بوسائل عملی از قبیل انعقاد قرار دادهای بازرگانی بین هدف بانیان عمران منطقه ای است با وجود اینکه بازرگانی بین کشورهای منطقه در صد کمی از حجم کلی تجارت خارجی بین آنها را تشکیل میدهد ولی چنانچه این کشورها منطقه مبادلات آزاد یا اتحادیه گمرکی با همدیگر تشکیل میدادند، شاید روزی عمران منطقه ای میتوانست پایه و اساس یک بازار مشترک آسیائی قرار گیرد. بطوریکه توافق شده فعلا کشورهای عضو هر یک تعرفه های خود را در مورد ۱۵ کالای تعیین شده کاهش خواهند داد. ایران ـ پاکستان ـ و ترکیه از ابتداء بایجاد اتاق بازرگانی و صنایع مشترک ـ خدمات کشتیرانی ـ بیمه اتکائی و امضاء موافقتنامه پرداختهای چند جانبه علاقه خاص نشان داده اند.

البته در دیگر زمینه های بازرگانی نیز پیشرفتهای شایانی حاصل شده است که ذکر بعضی مواردان بی مناسب نیست. مثلا اتاق بازرگانی و صنایع آر ـ سی ـ دی که بطور فعالانه در ایجاد تماس بین بازرگانان سه کشور و منعکس نمودن خواستهای آنان کوشش مینماید. در حال حاضر مشغول بررسی امکان ایجاد یک شرکت بازرگانی و یک شرکت حمل و نقل آر ـ سی ـ دی است.

یا اینکه پنج صندوق بیمه اتکائی ـ آتش سوزی ـ دریائی ـ حوادث ـ هواپیمائی و مهندسی آر ـ سی ـ دی در ژانویه ۱۹۷۵ متحد شدند و در آمد آنها درنه ماه اول فعالیت به ۲/۵ میلیون دلار بالغ گردید ـ بررسی ایجاد یک شرکت بیمه آر ـ سی ـ دی بمراحل نهائی رسیده است و حتی در این زمینه مدرسه عالی بیمه آر ـ سی ـ دی که در تهران در سال ۲۵۳۰ تشکیل شد بمطالعات عالی در رشته بیمه و تربیت کادر ورزیده در این رشته اشتغال دارد.

شاهراه آر ـ سی ـ دی که ۲۶۵۰ کیلو متر آن در خاک ایران، ۱۳۱۹ کیلو متر در پاکستان، ۱۲۰۷ کیلو متر در ترکیه است آنکارا را از طریق تهران بکراچی وصل میکند و عملیات ساختمانی بمنظور تکمیل و ترمیم آن در جریان است ـ ارتباط آنکارا ـ تهران و کراچی از طریق خط آهن نیز تا سال ۱۹۸۰ بر قرار خواهد شد.

مطالعاتی نیز در خدمات کشتیرانی و حمل و نقل هوائی بعمل آمده تا دامنه فعالیت گسترده تری پیدا نماید. از آنچه که بیان گردید میتوان نتیجه گرفت که پیشرفت آر ـ سی ـ دی اعلامیه عمران منطقه ای بدون اینکه ایجاد یک اتحادیه گمرکی یا مبادلات آزاد را بین کشورهای عضو پیش بینی نماید علاقه دارد که همکاری کشورهای عضو را در بعضی از رشته های اقتصادی برای جلوگیری از عملیات تکراری عملی سازد که البته اتخاذ این رویه برای تامین تعادل اقتصادی منطقه ای مفید میباشد ولی نه به تشکیل یک اتحاد گمرکی و نه اتحاد اقتصادی و نه منطقه مبادلات آزاد شباهتی ندارد.

۹۱ میلیون ریال سهام و اوراق قرضه در بورس معامله شد

دیروز در بورس تهران مجموعا ۹۱ میلیون و ۵۲۱ هزار و ۶۹۹ ریال سهام و اوراق بهاء دار معامله شد.

۹۰ میلیون و ۹۴۱ هزار و ۲۵۰ ریال مربوط بفروش سهام بود.

همچنین ۱۰۲ هزار و ۲۴۹ ریال اوراق قرضه دولتی و ۴۷۸ هزار و ۲۰۰ ریال اوراق قرضه گسترش نیز مورد معامله قرار گرفت.

تغییرات قیمت ها بشرح زیرا اعلام شد: سهام قند کرمانشاه ۵۱ ریال افزایش سهام روغن نباتی پارس ۲۰۰ ریال افزایش ـ سهام ایران ناسیونال ۵ ریال افزایش ـ سهام گروه صنعتی خاور ۳۴ ریال افزایش ـ سهام بانک تجارتی ایران و هلند ۲۰ ریال افزایش ـ سهام حق تقدم ایران و هلند ۲۵ ریال افزایش.

سهام بانک صنایع ۳۳۱۷ ریال کاهش ـ سهام بانک ایران و عرب یک ریال کاهش ـ حق تقدم سیمان شمال ۱۰ ریال کاهش.

نیازمندیهای اقتصادی

نرخ خرید و فروش ارز در بانکهای کشور

نوع ارز	نرخ خرید	نرخ فروش
یک دلار امریکا	۷۰/۳۵	۷۰/۶۰
یک دلار کانادا	۶۲/۲۰	۶۲/۴۵
یک دلار استرالیا	۸۱/۹۰	۸۲/۲۵
یک لیره انگلیس	۱۳۷/۹۵	۱۳۹/۵۵
یک مارک المان غربی	۳۵/۷۰	۳۶/۱۰
یک فرانک سوئیس	۴۲/۴۰	۴۲/۷۵
یک فرانک فرانسه	۱۶/۳۵	۱۶/۵۵
یکصدفرانک بلژیک	۲۲۶/۳۰	۲۲۸/۳۰
یک صد لیر ایتالیا	۸/۴۵	۸/۶۰
یک فلورن هلند	۳۲/۶۵	۳۲/۹۰
یک کورن سوئد	۱۵/۸۵	۱۶/۰۵
یک کورن نروژ	۱۲/۴۰	۱۳/۵۵
یک کورن دانمارک	۱۲/۸۵	۱۳
یک شیلینگ اتریش	۴/۸۵	۴/۹۵
یک صدین ژاپن	۳۷/۹۵	۳۸/۳۵
یکصدروپیه هندوستان	۸۸۰	۸۹۰
یک دینار کویت	۲۵۷	۲۶۰/۵۰
یک دینار عراق	۲۳۹/۵۰	۲۴۲
یک دینار بحرین	۱۸۱	۱۸۶
یک ریال سعودی	۲۰/۳۰	۲۰/۸۰
یک درهم امارات عربی متحده	۱۷/۹۵	۱۸/۸۵

مضنه های بالاتابع نوسانات بازار میباشد

آگهی دعوت

مجمع عمومی فوق العاده شرکت آهن آذر تهران با مسئولیت محدود

نظر برانیکه جلسه مورخ ۲۵۳۷/۴/۲۴ بعلت نبودن اکثریت تشکیل نگردید بدینوسیله برای دومین بار از کلیه شرکاء و سهامداران شرکت دعوت میشود که در روز چهارشنبه اول شهریور ماه سال ۲۵۳۷ ساعت ۵ بعد از ظهر در خیابان شاه پلاک ۱۷۵ برای تشکیل مجمع عمومی فوق العاده شرکت حضور بهمرسانند.

دستور جلسه رسیدگی بامور شرکت و در صورت لزول انحلال آن و تعیین مدیر یا مدیران تسویه میباشد.

رئیس هیئت مدیره و مدیر عامل:

علی اصغر شمس آذر

اطلاعیه

شرکت ملی نفت ایران

قابل توجه مصرف کنندگان نفت گاز دستگاههای حرارتی (شوفاژ)

نظر باینکه عاملین توزیع نفت گاز مورد مصرف دستگاه های حرارتی (آقایان علی پسیان ودلاور انصاری) از تاریخ ۲۱ ر۲۵۳۷ در این زمینه فعالیتی نخواهند داشت از کلیه مشترکین عاملین نامبرده فوق تقاضا دارد جهت راهنمائی و ثبت نام نزد سایر عاملین رسمی به امورپخش این شرکت واقع در تقاطع خیابان های بهار و ثریا (اطاق شماره ۲۳۷) مراجعه و یا با تلفنهای ۷۵۳۲۱۷ و ۷۶۴۴۲۶ و ۷۶۵۹۱۲ روز های شنبه تا چهارشنبه از ساعت ۷ الی ۱۴ تماس حاصل فرمایند.

«آگهی قبول نمایندگی فروش قماش»

شرکت سهامی بافکار (کارخانه چیت سازی تهران) عاملیت فروش منسوجات پنبه ای، الیاف مصنوعی و ابریشم طبیعی (حریر) خود را در تهران و شهرستانها به اشخاص حقیقی یا حقوقی که دارای پیشینه تجاری معتبر و امکانات فروش مناسب (مانند فروشگاه و انبار) باشند واگذار می نماید.

داوطلبان میتوانند برای آگاهی بیشتر و مذاکره درباب شرایط نمایندگی در ساعات اداری هر روز (۷ تا ۳ بعد از ظهر) از طریق تماس حضوری یا تلفنی و یا مکاتبه با آقای ازغندی مدیر امور فروشگاههای شرکت به نشانی خیابان فخررازی (مقابل دانشگاه تهران)، ـ چهار راه ناهید ـ پلاک ۹۶ تلفن ۶۴۶۹۲۳ تماس حاصل نمایند.

شرکت برای نقاط زیر از پذیرفتن نماینده معذور است:

رشت ـ شیراز ـ چالوس ـ لنگرود ـ اهواز ـ بندرپهلوی ـ لاهیجان ـ رضائیه ـ متل قو همدان.

م الف ۱۲۸۵۴

شرکت سهامی بافکار

ژاندارمری کشور شاهنشاهی استخدام میکند

ژاندارمری کشور شاهنشاهی بمنظور تکمیل کادر ثابت درجه داری خود برای آموزشگاه های گروهبانی (بهداری، پلیس راه، مهندسی، مخابرات، آجودانی، فنی هوائی، دارائی، سررشته داری اردنانس، ترابری، مهناوی، موزیك، پیاده ژاندارم) با شرایط و امتیازات زیر داوطلب میپذیرد:

۱ـ شرایط پذیرش:

الف ـ تابعیت دولت شاهنشاهی ایران.

ب ـ متدین بیکی از ادیان (اسلام ـ مسیحی ـ زرتشتی ـ کلیمی).

پ ـ دارا بودن گواهینامه پایان دوره راهنمائی یا سوم متوسطه سابق یا پایان دوره ابتدائی (دارندگان مدارك تحصیلی بالاتر درصورت تساوی سایر شرایط حق تقدم خواهند داشت).

ت ـ حداقل سن ۱۷ سال تمام و حداکثر ۲۵ سال.

ث ـ داشتن صحت مزاج و تناسب اندام برابر گواهی اداره بهداری ژاندارمری کشور شاهنشاهی.

ج ـ حداقل قد ۱۶۰ سانتیمتر.

چ ـ نداشتن پیشینه کیفری و معروف نبودن به فساد اخلاق و عقیده.

ح ـ نداشتن همسر و عائله تحت تکفل واختیار ننمودن همسر در دوران تحصیل.

خ ـ سپردن ضامن معتبر.

۲ـ حقوق و مزایا:

الف ـ مدت دوره یکسال و داوطلبان در طول مدت تحصیل در آموزشگاه شبانه روزی بوده و هزینه تحصیل و خوراك و پوشاك و زیست آنها بعهده ژاندارمری کشور شاهنشاهی میباشد و ماهانه مبلغ ۳۷۵۰ ریال یا ۴۸۷۵ ریال برحسب مورد حقوق دریافت خواهند کرد.

ب ـ دانش آموزان پس از طی دوره آموزشگاه و موفقیت در آزمایشهای نهایی برحسب موردو با رعایت اساسنامه مربوطه بدرجه گروهباندومی «دارندگان مدرك پایان دوره راهنمائی تحصیلی یا سوم متوسطه وبالاتر» یاگروهبانسومی «دارندگان گواهینامه پایان دوره ابتدائی مفتخر و درشروع خدمت از حقوق ومزایای ماهانه بترتیب ۱۹۵۵۰ ریال و ۱۴۹۵۰ ریال استفاده و از حساب پس انداز ویژه و بیمه درمانی عائله و خرید اجناس مورد نیاز بقیمت ارزان ازفروشگاههای اتکا بهره مند و حقوق و مزایاوگرفیعات بعدی آنان برابر قانون استخدام نیرو های مسلح شاهنشاهی خواهد بود.

پ ـ درجه دارانیکه در مشاغل صفی یافنی خدمت نمایند علاوه بر حقوق ماهانه مبلغی نیز بین ۱۰۰۰ ریال تا ۵۰۰۰ ریال بعنوان حق صف یاحق فنی دریافت خواهند نمود.

۳ـ داوطلبان میتوانند برای کسب اطلاع بیشتر و ثبت نام از تاریخ نشر آگهی تاتامین احتیاجات همه روزه باستثنای ایام تعطیل از ساعت ۷٫۳۰ صبح الی ۱۶ بادردست داشتن اصل مدرك تحصیلی و شناسنامه عکس دارو ۶ قطعه عکس ۴×۶ در تهران به نشانی:

خیابان مولوی ـ سرباز خانه ناحیه ژاندارمری مرکز ـ کمیته استخدام مرکز آموزش کادر ثابت درجه داری ژاندارمری کشور شاهنشاهی و در شهرستانها بنواحی. هنگها و پاسگاههای ژاندارمری کشور شاهنشاهی مراجعه نمایند. م الف ۱۲۸۵۶

ژاندارمری کشور شاهنشاهی

آگهی پذیرش داوطلب تکنیسین دامپزشکی و دامپروری

دانشکده دامپزشکی بمنظور تربیت تکنیسین دامپزشکی و دامپروری برای خدمت دراستانهای مختلف کشور در سال تحصیلی ۳۸ـ۳۷ سی نفر داوطلب بومی را ازطریق مسابقه باشرایط زیر میپذیرد:

تعداد افراد مورد نیاز برای استانهای ذیل عبارتند از:
استان مازندران ۳ نفر ـ استان کرمانشاهان ۳ نفر ـ استان خوزستان ۴ نفر ـ استان کرمان ۳ نفر ـ استان اصفهان ۴ نفر ـ استان لرستان ۲ نفر ـ استان ایلام ۴ نفر ـ استان چهارمحال و بختیاری ۳ نفر ـ استان زنجان ۴ نفر

شرایط ثبت نام:

۱ـ دارا بودن گواهینامه کامل متوسطه رشته طبیعی ـ ریاضی ـ کشاورزی (پروانه قبولی تحصیلی سال جاری مورد قبول است).

۲ـ از متولدین سال ۲۵۱۲ شاهنشاهی (۱۳۳۲) ببعد ثبت نام بعمل می آید.

۳ـ بومی بودن در استان مورد تقاضا. منظور از بومی بودن آنست که داوطلب بایستی حداقل دارای دو شرط از شرایط چهارگانه زیر باشد.

متولدین در منطقه مورد تقاضا ـ اخذ گواهینامه ششم ابتدائی یا دوره اول متوسطه یا دیپلم کامل متوسطه در منطقه مورد تقاضا

۴ـ برگ خاتمه خدمت نظام وظیفه یا معافیت دائم غیر ازمعافیت پزشکی

۵ـ سه قطعه عکس ۳×۴ که در سال جاری گرفته شده باشد.

۶ـ ۵۰۰ ریال حق ثبت نام که داوطلب بایستی بحساب شماره ۱۵۰ بانك عمران شعبه اسکندری شمالی پرداخت نماید.

مقررات:

۱ـ دوره مذکور دو سال است و بفارغ التحصیلان گواهینامه فوق دیپلم اعطا میشود.

۲ـ افراد مورد نیاز بر حسب بومی بودن از هر استان به تعداد سهمیه فوق بترتیب معدل مسابقه ورودی انتخاب خواهند شد.

۳ـ کسانیکه در مسابقه ورودی پذیرفته می شوند از پرداخت شهریه معاف هستند وفقط از کمك هزینه تحصیلی ماهیانه ۶۰۰۰ ریال بمدت ۹ ماه استفاده خواهند نمود.

۴ـ قبول شدگان جهت ثبت نام باید تعهد کتبی دایر بقبول خدمت در سازمان دامپزشکی کشور طبق فرمیکه دریافت خواهند داشت تهیه وهمراه مدارك لازم به دانشکده دامپزشکی ارائه دهند.

۵ـ مدت خدمت در سازمان دامپزشکی کشور در ازاء هر سال تحصیلی ۳ سال میباشد.

۶ـ داوطلبان جهت ثبت نام و دریافت کارت ورودی و کسب اطلاع از تاریخ مسابقه میتوانند تا تاریخ ۱۵ شهریور ۳۷ بدانشکده دامپزشکی واقع در خیابان آیزنهاور مراجعه کنند.

م الف ۱۲۴۳۷ ۱ـ۲

دانشکده دامپزشکی ـ دانشگاه تهران

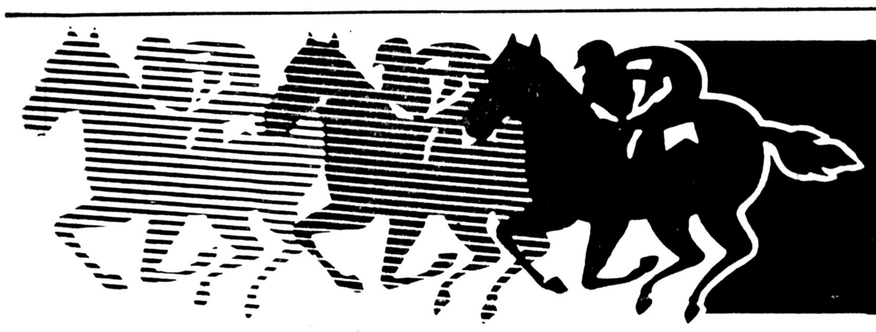

میدان اسب دوانی فرح آباد

این پنجشنبه از ۶ بعدازظهر جام ساتی با ۹۱۰،۰۰۰ ریال جایزه

زندگی اول

ـ انسان خسته عصرماشین برای فرار از قیدو بندهای زندگی به رابطه کولی وار روی میاورد. اما این نوع زندگی برای شرقی سرشار ازعاطفه و پای بند سنت کم دوام است

هیپی‌های غرب، زندگی کولی وار را در شرق رواج داده‌اند!

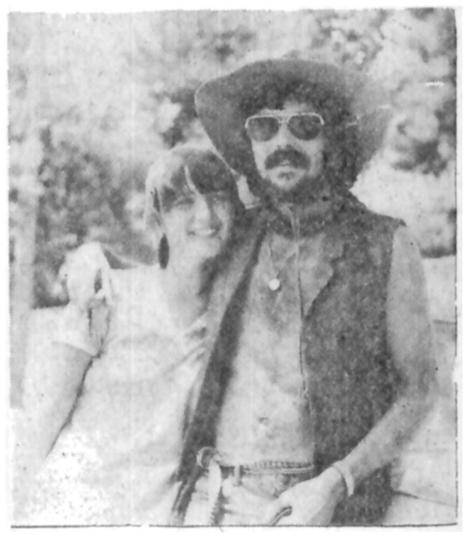

سال گذشته تنها درتهران ۱۵۰ زن و مرد به حکم دادگاه محکوم به ازدواج اجباری شدند...

زندگی کولی وار... این عنوانی است که بعضی از زنها و مردها به زندگی مشترکی که با زوج مختلف و بیگانه خود دارند داده‌اند، البته زوج بیگانه باین معنی که زن با مردی زندگی میکند و روابط زناشوئی دارد اما آن مرد شوهرش نیست و همچنین مرد با زنی زندگی مشترک دارد که آن زن اخلاقا و رسما همسر او نیست، این رابطه عنوان روسپی‌ـ گری و تن فروشی ندارد زیرا در لغت روسپی کسی است که از راه تن فروشی امرار معاشی کند و اینها که کولی وار با هم زندگی میکنند از این راه امرار معاشی نمیکنند. در واقع همه مراسم زن و شوهری و روابط معمول بین هم را دارند بجز عقد نامه و تعهد....

ازغرب آمد

این نوع زندگی که ظاهرا از غرب و از عبور هیپی های غرب در شرق رواج پیدا کرده اکنون در کشور ما نیز طرفداران بسیاری پیدا کرده است و گروهی از مردم مخصوصا هنرپیشگان سینما و خوانندگان کاباره ها از این نوع زندگی استقبال کرده و به اصطلاح معروف با مرد یا زن محبوب خود زندگی مشترک کولی وار دارد طرفداران این نوع زندگی همگی از طرفداران جدی این شیوه زندگی نیستند بعضیها با این فکر که زندگی کولی وار داشته باشند شروع میکنند اما در وسط کار از کرده خود پشیمان میشوند، هم اکنون پرونده شکایت بسیاری از دختران و زنانی که با زندگی مشترک کولی وار شروع کرده و بعد وسط کار از کرده خود پشیمان شدند در جریان بررسی و محاکمه است.

بارداری

بیشترین علت شکایت ظاهرا از بارداری زن شروع میشود مثلا سال گذشته دادگاههای تهران از میان صدها شکایت رسیده ۱۵۰ مورد را به ازدواج کشیدند یعنی پس از بررسی وضع و موقعیت دو طرف آنها را مجبور به ازدواج قانونی نمودند اما چنین ازدواجی چقدر دوام دارد؟ و یا چه ارزشی دارد؟ آنها که با میل و خواسته قلبی خود تن به ازدواج میدهند پس از مدتی از هم خسته شده و جدائی را خواهانند... وای به وقتی که دو طرف یا یکی از طرفین بدون میل و رغبت و فقط به دستور قانون تن به ازدواج داده باشد، در بعضی موارد هم خانواده برای حفظ آبرو به مخالفت با زندگی کولی وار پسر یا دختر خود اقدام میکنند و در این مورد نیز پرونده هائی در دادگستری تشکیل میشود... این مشکلات است که زندگی کولی وار را سخت و مشکل میسازد و لااقل در جامعه ما کار به بن بست میکشد.

زندگی ازاد

دکتر ماه منیر هشترودی جامعه شناسی میگوید:

گرفتاریهای زندگی ماشینی روز بروز انسان خسته عصر ماشین را به فرار از قید و بندهای زندگی تشویق میکند. پدیده زندگی کولی وار که از غرب به شرق آمده دقیقا ناشی از گرفتاریهای چنین زندگی است اما این نحوه زندگی با روحیه مردم شرق و مخصوصا مردم ایران سازگار نیست، زندگی کسانی که در کشورما زندگی کولی وار دارند با آن عده که در غرب بسر میبرند عدد معلوم در مقابل بینهایت است اما همین تعداد معلوم بر خلاف هدف پدید آورندگان این نوع زندگی توأم با بزرگترین درگیریها و کشمکشهای فردی و خانوادگی است. حتی در میان هنرپیشگان و خوانندگان کاباره ها نیز که قاعدتا این مساله نباید اهمیتی داشته باشد شاهد درگیریهائی بوده‌ایم اینهمه ناشی از خصوصیات زندگی محیط است که نشان میدهد خانواده از دورانهای پیش در این کشور ارج و قرب شایسته‌ای داشته است.

عکسها از بزرگ خضرائی

در میان روشنفکران

دکتر ماه منیر هشترودی در ادامه سخنانش میگوید:

ـ زندگی کولی وار در میان روشنفکران هم رواج یافته است نمونه هائی که من در جریانش بوده‌ام در مجموع موفق بوده‌اند انها اگر چه تعدادشان بسیار ناچیز و کم است ولی توانسته‌اند با توافق و تفاهم زندگی مشترکی داشته باشند و اصل اول این نوع زندگی یعنی تفاهم کامل را برای سالهائی چند حفظ کنند. این پدیده ناشی از هجوم توان فرسای ماشین است. حکومت خستگی آفرین ماشین در زندگی اشان موجب شده که هر چه بیشتر از زیر بار تعهدات شانه خالی شود این وضع تا کی ادامه خواهد یافت و چقدر پیشرفت خواهد کرد ماشین جواب خواهد داد انچه که مسلم است در حال حاضر گروه بسیاری از مردم چه در شرق و چه در غرب از نفوذ ماشین فرار کرده‌اند اگر چنین روشی ادامه یابد شکی نیست که زندگی کولی وار هم تمام خواهد شد.

یک توصیه به مسئولان

با توجه به اینکه دریکساله اخیر قیمت زمین، مصالح ساختمانی واجرت کارگر به میزان قابل ملاحظه ای کاهش یافته ودرنتیجه ارزش معاملاتی ساختمان واجاره ماهانه آنها اعم از تجاری یا مسکونی حدود ۳۰ تا ۵۰ درصد تنزل یافته است، معلوم نیست چرا بانک مرکزی با انتشار ضوابطی نامعقول، عموم مالکین را علیه مستاجرین بسیج کرده واجاره های قبلی را به دوبرابر وبیشتر افزایش داده است.

از مسئولان امرتقاضا دارم با مراجعه به جدول افزایش میزان اجاره بها (منتشره از طرف بانک مرکزی) درصورت تائید مراتب ترتیبی اتخاذ کنند که حداقل اگر قراراست افزایشی درمیزان مال الاجاره ها داده شود، بگونه ای نباشد که عملا پی آمد آن خنثی کردن اقدامات دولت درزمینه مبارزه با تورم شود.

عطوف حسینی

از صبح چهارشنبه فقط در

سینماپارامونت

سینمای ممتاز ٤ستاره ★★★★

سه هنرمند نامی سینمای بین‌المللی

ایو مونتان ـ اوگوستینا بلی و.. کلود براسور

درفیلم کمدی و شادی‌بخش

شارلاتان ودزد وخوشگل

بکارگردانی کلود پینوتو

راننده گرامی

پشت سری همانقدر خطرناک است که روبروئی برای اینکه مواظب اوباشید آینه‌های اتومبیل خود را چنان تنظیم نمائید که کلیه حرکات اتومبیل پشت سری خود را ببینید.

از امروز در

سینماسینه موند

سینمای ممتاز ٤ ستاره ★★★★

(نمایش دهنده آثار سینمائی بربر و بهتر)

فیلمی جسورانه برای نسل امروز

قاضی ودختر جوان

کارگردان: فرانکو نوچی ـ با شرکت رومی شل ـ پیرومازاریدا

خانواده‌های محترم و بچه‌های خوب

فیلم مورد علاقه شما

آبنبات چوبی

از صبح ۴ شنبه

برنامه مخصوص سینمای مدرن و خانوادگی

شهرقشنگ

نیازمندیها

۳۱۱۲۱۹

۳۰۳۷۰۲

شنبه‌ها دنیای ورزش منتشر میشود

بانوی جوان و یک حادثه خوش!

۱ ـ بانوی جوان درانتظار یکی از خوش ترین حوادث زندگی خود بسر میبرد، او بزودی مادر میشود، فرزندی بدنیا میاورد. کودکی که اکنون در رحم او آخرین روزهای اقامت خودرا سپری میسازد بزودی قدم به جهان هستی میگذارد، جهانی پر از حوادث تلخ و شیرین، حوادثی که او خالق آن خواهد بود، حوادثی که او قربانی آن خواهد شد. کسی چه میداند این کودک درچنگل حوادث زندگی چه سرنوشتی خواهد داشت و چه سرنوشتی برای دیگران خواهد ساخت. شاید او روزی موجودی قابل بحث شود و مردم دنیا از او حرف بزنند شاید گمنام بیاید و گمنام برود، اما بانوی جوان به این مسائل زیاد فکر نمیکند، اودر انتظار است، انتظار موجودی عزیز که به او احساسات و عواطف خاصی خواهد داد. نفس گرمش، بوی خوش تنش، گریه ها، لبخندها، شادیها و تلخیهای زندگی اورا با تمام وجود، باتمام جان حس خواهد کرد. موجودی که باامدنش بانوی جوان تکامل میبابد، و باصدای روح بخش و جان نواز تازه ای آشنا خواهد شد و عادت خواهد کرد.

ـ ماما.... مامان.... مادر، مادر، مادر.

۲ ـ نه ماه و نه روز و نه ساعت تمام شده است، بانوی جوان به آرزوی خود رسید. عزیزی را که انتظار می کشید بدست آورد. دراغوش کشید، به صدای گریه‌اش عادت کرد، بدست زدنها، چنگ زدنها، فریادهای گرسنگی، تشنگی.... اینها وقایعی است که شروع شده و بانوی جوان دارد به آن عادت میکند، او حالا مادر شده است و تاچند وقت دیگر صدای مامان ـ مادر، درگوشش تکرار خواهد شد تکرار و تکرار.... و بانوی جوان درمیان صدها، مسائل دلهره اور و اضطراب آفرین زندگی، دلهره و اضطراب تازه ای هم خواهد داشت

ـ کودک من کجا رفته؟

ـ کودک من چه شده؟

ـ آه.... کودک من ناراحت است؟

کودک من، کودک من، کودک من..... زندگی تکرار میشود، فریادها تکرار میشود. حادثه تازه بتدریج خود حادثه ساز میشود. بانوی جوان یک قدم از جوانی فاصله گرفته است. زندگی ادامه دارد. انتظار ادامه دارد. و زمین به عمر طولانی خود ادامه میدهد

برنامه سینماها

تماشای فیلمهائیکه با علامت (×) مشخص شده برای اشخاص کمتر از ۱۸ سال ممنوع است

✱ آواره های کوسه ـ رنگی ـ روی شایدر ـ رابرت شا
گلدیس (۶۲۸۷۱۳) ۱۱/۳۰ ـ ۲ ـ ۴/۳۰ ـ ۷ ـ ۹/۳۰ بزبان انگلیسی

✱ آتشپاره شهر ـ فروزان ـ منوچهر وثوق
ماریک (۹۶۳۶۱۶) ۹ ـ ۱۱ ـ ۱ ـ ۳ ـ ۵ ـ ۷ ـ ۹

✱ اطوکش ـ رنگی نورمن ویزدام
آسیا (۶۴۲۹۰۹) ۱۱ ـ ۱ ـ ۳ ـ ۵ ـ ۷ ـ ۹/۱۵
پاسفیک (۷۵۲۳۱۱) ۱۱/۳۰ ـ ۳/۳۰ ـ ۵/۳۰ ـ ۷/۳۰ ـ ۹/۳۰

✱ اژدها بیدار می شود ـ سینما سکوپ رنگی
سهیلا (۳۱۶۴۲۴) ۱۰/۳۰ ـ ۱۲/۳۰ ـ ۲/۳۰ ـ ۴/۳۰ ـ ۶/۳۰ ـ ۸/۳۰
مراد (۷۵۳۳۸۲) ۹ ـ ۱۱ ـ ۱ ـ ۳ ـ ۵ ـ ۷ ـ ۹

✱ افکار پلید ـ ادویژفنک ـ الوگوتونیاتسی
پرلیدور (۸۹۲۷۳۱) ۱۱/۳۰ ـ ۱/۳۰ ـ ۳/۳۰ ـ ۵/۳۰ ـ ۷/۳۰ ـ ۹/۳۰

✱ این گروه خشن ـ ۷۰ میلیمتری صدای استروفونیک ۶ باندی
کایری (۹۲۸۴۰۱) ۱۱ ـ ۱/۴۵ ـ ۴/۳۰ ـ ۷/۱۵ ـ ۱۰

✱ افسانه چارلی سیاه ـ فردویلیامسون
متروبل (۳۱۹۴۱۰) ۹ ـ ۱۱ ـ ۱ ـ ۳ ـ ۵ ـ ۷ ـ ۹
پانوراما (۳۴۴۲۵۵) ۹ ـ ۱۱ ـ ۱ ـ ۳ ـ ۵ ـ ۷ ـ ۹

✱ اژدهای زرد و پسر ـ وحشی ارام
نادر (۳۱۴۷۹۵) ۹ ـ ۱۱ ـ ۳ ـ ۵ ـ ۷ ـ ۹

✱ بالاتر از خشونت ـ برت دینولدز ـ ادی البرت
دیاموند (۸۲۸۴۰۰) ۱۱/۳۰ ـ ۳/۱۵ ـ ۵/۳۰ ـ ۷/۴۵ ـ ۱۰

✱ ببر دریاها ـ سینما سکوپ رنگی
نپتون (۷۶۵۱۳۶) ۹/۳۰ ـ ۱۱/۳۰ ـ ۱/۳۰ ـ ۳/۳۰ ـ ۷/۳۰ ـ ۹/۳۰

✱ برادر خورشید ما خواهرماه ـ گراهام فالکنر ـ جودی باکر
ملوار (۶۵۵۲۹۲) ۱۱/۳۰ ـ ۱/۳۰ ـ ۳/۳۰ ـ ۵/۳۰ ـ ۷/۳۰ ـ ۹/۳۰

✱ بیوه پراشتها ـ سینما سکوپ رنگی
پلازاه (۶۴۴۲۵۵) ۹ ـ ۱۱ ـ ۱ ـ ۳ ـ ۵ ـ ۷ ـ ۹

✱ (×) جن گیر ـ الن برستین ـ ماکس من سیدو
شهر قصه (۶۲۷۲۹۰) ۱۱ ـ ۱/۳۰ ـ ۳/۴۵ ـ ۶ ـ ۸/۱۵ ـ ۱۰/۳۰
شهر تماشا (۹۲۸۶۸۶) ۱۰/۴۵ ـ ۱ ـ ۳/۱۵ ـ ۵/۳/ ـ ۷/۴۵ ـ ۱۰
امپایر (۸۹۳۹۴۲) ۱۱ ـ ۱/۳۰ ـ ۳/۴۵ ـ ۶ ـ ۸/۱۵ ـ ۱۰/۳۰

✱ جدای دوعشق ـ رنگی ـ ریشی کاپور امجدخان
اروپا (۳۰۳۱۷۹) ۱۰/۳۰ ـ ۱۲/۳۰ ـ ۲/۳۰ ـ ۴/۳۰ ـ ۶/۳۰ ـ ۸/۳۰

✱ جنگ ستاره ها ـ ۷۰ میلیمتری ـ باصدای استریوفونیک ۶ باندی
شهر فرنگ (۶۲۷۶۲۸) ۱۰/۳۰ ـ ۱/۱۵ ـ ۳/۳۰ ـ ۵/۳۰ ـ ۸/۳۰ ـ ۱۰/۳۰

✱ جنگ زمین و فضا ـ سینما سکوپ رنگی
برلیان (۳۹۳۵۳۵) ۹ ـ ۱۱ ـ ۱ ـ ۳ ـ ۵ ـ ۷ ـ ۹

✱ خطر سازان ـ رابرت فوستر ـ فیونالوئیس
پارامونت (۶۴۸۳۲۱) ۱۱/۳۰ ـ ۱/۳۰ ـ ۳/۳۰ ـ ۵/۳۰ ـ ۷/۳۰ ـ ۹/۳۰

✱ خانم دکتر وارد میشود ـ موریسیو آرنا ـ
سانترال (۹۲۸۶۸۶) ۹ ـ ۱۱ ـ ۱ ـ ۳ ـ ۵ ـ ۷ ـ ۹/۱۵

✱ خوشگل حقه باز ـ رنگی ـ نادیاتیلر ـ جرج هیلتون
شهر قشنگ (۶۴۷۷۷۷) ۱۱ ـ ۱ ـ ۳ ـ ۵ ـ ۷ ـ ۹

✱ خانه کوچک ـ رنگی ـ رابرت لوگان
ریولی (۷۵۷۷۷۷) ۱۱/۳۰ ـ ۱/۳۰ ـ ۳/۳۰ ـ ۵/۳۰ ـ ۷/۳۰ ـ ۹/۳۰
دیانا (۶۴۷۳۶۵) ۱۱ ـ ۱ ـ ۳ ـ ۵/۱۵ ـ ۷/۳۰ ـ ۹/۳۰

✱ دوران نامزدی ـ رنگی ـ لانزوبوزانکا ۹/۳
رادیوسیتی (۶۴۳۳۲۰) ۱۱/۳۰ ـ ۱/۳۰ ـ ۳/۳۰ ـ ۵/۳۰ ـ ۷/۳۰

✱ دو روز جهنمی ـ ژان پل بلموندو ـ کاترین اسپاک ۱۰/۳۰
رکس (۳۱۸۲۴۲) ۱۰/۳۰ ـ ۱۲/۳۰ ـ ۲/۳۰ ـ ۴/۳۰ ـ ۶/۳۰ ـ ۸/۳۰
رویال (۸۲۹۷۸۵) ۱۰ ـ ۱۲ ـ ۲ ـ ۴ ـ ۶ ـ ۸ ـ ۱۰

✱ دیولوبو ـ سینما سکوپ رنگی ۹/۴۵
مازستیک (۶۶۸۴۶۱) ۱۱/۳۰ ـ ۱/۳۰ ـ ۳/۳۰ ـ ۵/۳۰ ـ ۷/۳۰ ـ

✱ راه اژدها ـ رنگی ـ بروس لی
تاج (۳۱۳۸۶۴) ۱۰ ـ ۱۲ ـ ۲ ـ ۴ ـ ۶ ـ ۸ ـ ۱۰

✱ رمولوورومو ـ سینما سکوپ رنگی
اولند (۴۵۶۵۳۸) ۱۰ ـ ۱۲ ـ ۲ ـ ۴ ـ ۶ ـ ۸

✱ زن یا رفیق ـ رنگی ـ فیروزخان ـ سولجینا ـ ویتدو
همای (۳۱۱۶۶۹) ۹ ـ ۱۱ ـ ۱ ـ ۳ ـ ۵ ـ ۷ ـ ۹

✱ سفرسنگ ـ رنگی ـ سعید راد ـ فرزندانه تائیدی ـ رضافاضلی
مولن روژ (۷۵۲۹۲۹) ۱۱ ـ ۱ ـ ۳ ـ ۵ ـ ۷ ـ ۹/۳۰

✱ ساحل خوشگلها ـ سینما سکوپ رنگی
ب.ب (۸۲۹۶۴۱) ۱۰ ـ ۱۲ ـ ۲ ـ ۴ ـ ۶ ـ ۸ ـ ۱۰

✱ سوگند بزرگ ـ رنگی ـ درمندرا ـ هما مالینی
حافظ (۳۹۱۰۷۴) ۱۰/۳۰ ـ ۱ ـ ۳/۳۰ ـ ۶ ـ ۸/۳۰

✱ سالار مردان ـ ناصر ملک مطیعی
شهوند (۳۵۴۰۴۰) ۹ ـ ۱۱ ـ ۱ ـ ۳ ـ ۵ ـ ۷ ـ ۹

✱ سه شکست نایذیر در توکیو ـ مهمان
فلور (۵۲۸۰۹۶) ۱۰ ـ ۱۲ ـ ۲ ـ ۴ ـ ۶ ـ ۸ ـ ۱۰

✱ شکوه علفزار ـ وارن بیتی ـ ناتالی وود ۹/۲۵
مازستیک (۶۶۸۴۶۱) ۱۱/۳۰ ـ ۱/۳۰ ـ ۳/۳۰ ـ ۵/۳۰ ـ ۷/۳۰ ـ

✱ عمووعموزاده ـ رنگی ـ درمندرا ـ هما مالینی
یفل (۳۱۱۴۷۷) ۱۰/۳۰ ـ ۱۲/۳۰ ـ ۲/۳۰ ـ ۴/۳۰ ـ ۶/۳۰ ـ ۸/۳۰

✱ فرشتگان مرگبار
لیدو (۵۴۱۲۸۲) ۹ ـ ۱۱ ـ ۱ ـ ۳ ـ ۵ ـ ۷ ـ ۹

✱ فستیوال فیلمهای بهروز وثوقی
قصرطلائی (۷۵۹۶۲۴) ۹ ـ ۱۱ ـ ۱ ـ ۳ ـ ۵ ـ ۷ ـ ۹

✱ قاضی و دختر جوان ـ رومی شل ـ پیرومازاریدا
سینه موند (۶۲۸۳۲۲) ۱۱ ـ ۳ ـ ۵ ـ ۷ ـ ۹

✱ مک ـ شمشیر سیاه ـ سینما سکوپ رنگی
نادر (۳۱۴۷۹۵) ۹ ـ ۱۱ ـ ۱ ـ ۳ ـ ۵ ـ ۷ ـ ۹

✱ نیاز جوانی ـ جویس جیسون ـ
ب. ب (۸۲۹۶۴۱) ۱۰ ـ ۱۲ ـ ۲ ـ ۴ ـ ۶ ـ ۸ ـ ۱۰

✱ نان ونمک ـ بیک ایمانوردی ـ شورانگیز طباطبائی
میمانی (۷۵۴۳۲۹) ۹ ـ ۱۱ ـ ۱ ـ ۳ ـ ۵ ـ ۷ ـ ۶
ایران (۳۱۶۳۵۴) ۹ ـ ۱۱ ـ ۱ ـ ۳ ـ ۵ ـ ۷ ـ ۹
سیلوانا (۳۶۳۷۷۷) ۹ ـ ۱۱ ـ ۱ ـ ۳ ـ ۵ ـ ۷ ـ ۹
سانیا (۳۵۲۴۴۲) ۹ ـ ۱۱ ـ ۱ ـ ۳ ـ ۵ ـ ۷ ـ ۹
تیسفون (۵۴۱۸۸۲) ۱۰ ـ ۱۲ ـ ۲ ـ ۴ ـ ۶ ـ ۸ ـ ۱۰
المپیا (۵۲۶۷۹۷) ۹ ـ ۱۱ ـ ۱ ـ ۳ ـ ۵ ـ ۷ ـ ۹
توسکا (۵۲۶۵۴۴) ۹ ـ ۱۱ ـ ۱ ـ ۳ ـ ۵ ـ ۷ ـ ۹
استارا (۲۷۴۰۲۲) ۱۰/۳۰ ـ ۲۰/۳۰ ـ ۴/۳۰ ـ ۶/۳۰ ـ ۸/۴۵

✱ وارث طناز ـ رنگی ـ فمی بنوسی
ادئون (۳۶۸۱۱۸) ۹ ـ ۱۱ ـ ۱ ـ ۳ ـ ۵ ـ ۷ ـ ۹

✱ هوسهای قبل از مرگ ـ سینما سکوپ رنگی
پارک (۳۱۹۶۳۷) ۹ ـ ۱۱ ـ ۱ ـ ۳ ـ ۵ ـ ۷ ـ ۹

✱ هدیه مادر بزرگ
سهر نمایش (۳۱۹۸۸۴) ۹ ـ ۱۱ ـ ۱ ـ ۳ ـ ۵ ـ ۷ ـ ۹

✱ یاغی ـ فراربکوه سحرامیز
الرز (۳۰۴۲۵۸) ۸/۳۰ ـ ۱۲ ـ ۳/۳۰ ـ ۷ ـ ۸/۴۵

سانس انگلیسی

سینما گلدیس ساعت ۹/۳۰ (برخورد نزدیک ازنوع سوم)

سینما کریستال: وراکروز

رنگی بطریقه سوپر اسکوپ: برت لنکستر ـ گاری کوپر

آگهی مناقصه

بانک سپه در نظر دارد تعداد ۴۵۰۰۰ حلقه نوار کاغذی مدل ۸ سی (تلردریافت) مورد نیاز شش ماهه دوم سال ۳۷ واحدهای خود را از طریق مناقصه خرید اری نماید.

داوطلبین شرکت در مناقصه میتوانند جهت کسب اطلاعات بیشتر و مشاهده نمونه از این تاریخ حداکثر تا روز پنجشنبه دوم شهریور ماه سال جاری همه روزه باستثناء ایام تعطیل از ساعت ۸ صبح تا ساعت ۱۳ باداره تدارکات این بانک واقع.

در خیابان سپه. ساختمان شعبه مرکزی طبقه سوم مراجعه و برگ شرایط و مشخصات مورد مناقصه را دریافت نمایند.

بانک سپه. اداره تدارکات

بقیه از صفحه ۵

وکیل ملت یا نماینده دولت؟!

برگزینند جرا باید پنج میلیون مردم تهران را در محدودیتی قراردهیم که برای تعیین ۴۵ نماینده ازادی کامل نداشته باشند.

انتخاب یکنفراز بین ۵ـ۶ نفر کاراسانی است اما انتخاب ۴۵ نفر از بین ۴۰۰ نفر کاندیدای وکالت، نه تنها سهل و ساده نخواهدبود که حتی شناخت یا معرفی انها هم، مشکل خواهد بود، بهمین دلیل است که در چند انتخابات گذشته، شاید لیستهائی بوده‌ایم که با ائتلاف دو ـ سه سازمان بزرگ ظاهراً متشکل ارائه شده بود.

بگفتهٔ دکتر غلامحسین مجیدی استاد علوم سیاسی یکی از مشکلات شهرهای بزرگ ماایین است که مردم بانمایندگان خودشان اشنایی و تماس ندارند و نمیدانند برای حل معضلات و مشکلات خودشان، باید یقه کدام یک از نمایندگانشان را بچسبند، چون هیچیک از آنها به تنهایی «احساس مسئولیت» نمیکنند و در جمع هم، توافق فکری و هماهنگی و همکاری ندارند. در صورتیکه اگر انتخابات منطقه‌ای انجام شود، تنها یک نماینده در مقابل مردم «مسئول» خواهد بود و «قبول مسئولیت» خواهد کرد و باید درمقابل این «قبول مسئولیت» یعنی در مقابل مردم هم پاسخگو باشد.

ازسوی دیگر مسائل، نیازها و خواستهای مردم مناطق بعضی از شهرهای بزرگ و مهاجرت پذیرمثل تهران، گاهی انقدر باهم تفاوت دارند که بین مردم تبریز با شیراز!

درتهران پنج میلیون نفری امروز، شاید تهرانی اصیل کمترازیک میلیون نفرباشد، چهار میلیون نفر بقیه کسانی هستند که از قم و کاشان و تبریز و گرگان و مشهد و زابل و کرمان و بندرعباس به تهران مهاجرت کرده اند.

هریک از این گروه میهمانان ناخوانده، اداب و سنن، اخلاق و رفتار، زبان و لهجه و درمجموع فرهنگ جداگانه و متفاوتی دارند که الزاماً نیازها وخواستهایشان هم با هم متفاوت خواهد بود.

افزون براین، مسائل شمال شهرهم بابافت های جنوب تفاوت دارد، درشمال شهر گروهی مرفه و متعین زندگی میکنند که احتمالا به مدارس صاحب نام و تئاتر و سینما واستخر و خیابان های عریض و طویل نیازدارند، در حالیکه مردم جنوب شهر به یک سرپناه برای زیستن، به یک لوله فشاری اب، برای مصرف، به یک پارک کوچک برای هواخوری، به یک درمانگاه عمومی برای معالجه ودرمان احتیاج دارند.

اینجاست که «منطقه‌ای شدن» بعنوان یک راه حل نمودمیکند.

برای نمونه در تهران میتوانیم بین ۴ تا ۸ منطقه انتخاباتی بوجود اوریم که مسائل مشابه، اندیشه های مشابه و بافت ها و برداشتهای مشابه دارند که به راحتی میتواند در کنارهم و باکمک هم، به حل انها پرداخت.

ساکنان جوادیه وزیرپل راه آهن و یاخچی آباد، یک نیاز مشترک، یعنی اب اشامیدنی میخواهند، در حالیکه ساکنان تجریش و خیابان فرشته، شاید مسائل دیگری داشته باشند که درمقیاس منطقه‌ای خودشان مشابه باشد اما با خواستهای مردم یاخچی اباد متفاوت باشد.

محمدرضا تقی‌زاده نماینده انجمن شهرپایتخت میگوید: مشکل فعلی قانون انتخابات سرشماری جمعیت نیست، مساله تشخیص بافت های فرهنگی یا خواستهای اجتماعی و مشکلات محله‌ای انها است چراکه دراین قالب، ساکنان منطقه ۴ و ۵ یا مناطق ۶ و ۷ شهرداری که در جوارهم قرارگرفته اند، نارسایی ها و تنگناهای مشابه و مشترک دارند، اختلافات و روحیات انها هم باهم تشابه و تجانس کامل دارد. که به راحتی میتوانند با کمک و همفکری هم هفت، هشت نفررا به نمایندگی انتخاب کنند تا این عده هم با تلاش و پیگارگروهی بدنبال حل معضلات برایند، درصورتیکه اگر انتخابات براساس پیشنهاد مردم، یعنی براساس هرصدهزارنفر یک نماینده انجام گیرد، سوای انکه تشکیل ۴۵ حوزه انتخاباتی در تهران کاراسانی نخواهد بود، اصولا حضوریک گروه نماینده درهرسازمان ووزارتخانه‌ای نافذ تراز حضوریک نماینده خواهد بود، چراکه کارجمعی انها حاصل بیشتری خواهد داشت.

مساله دیگر، اینکه دراین سیستم منطقه‌ای، جوی محل کاروم‌حل سکونت رای دهنده تقریبا دریک منطقه قرارمیگیرد، بنابراین اسانتر میتواند نماینده خودش را برگزیند در حالیکه درسیستم های دیگر رای دهنده نمیداند در محل کارش رای بدهد یادرمحل سکونتش؟ از سویی برای یک کاندیدای نمایندگی این فرصت خواهد بود که دسته‌ای رای دهنده را فرضا ازمنطقه ۴۲ به منطقه ۴۳ ببرد تا در انجا به سوداو رای دهند که خود نقض قانون خواهد بود.

اما سومین پیشنهاد، بموازات پیشنهاد افزایش تعداد نمایندگان مجلس شورایملی مطرح شده است، براساس این پیشنهاد و در سطح مملکت، هرصدهزار نفر حق خواهند داشت که یک نماینده برگزینند.

موافقان این پیشنهاد میگویند حالا که قرار است براساس آخرین سرشماری هرصد هزار رای یک نماینده داشته باشد، اصولا چرا برای این صد هزار رای، یک منطقه خاص تشکیل ندهیم چون اگر مبنای کار و داوریمان جمعیت شماری باشد، چه تفاوت میکند بین ساکنان شهر سمیرم یا جوادیه تهران؟

از طرفی اگر قرار شود که فرضا «تهران را به ۴ یا ۶ و هشت منطقه تقسیم کنیم تا هر یک از مناطق حق داشته باشند که ده نفر را برای نمایندگی انتخاب کنند، در اساس کار هیچ تغییری نداده ایم و هیچ مشکلی را حل نکرده ایم، مخصوصا که اگر توجه کنیم این ماده از قانون، فقط ناظر بر تهران خواهد بود و بقیه مناطق انتخاباتی، مشکل فعلی خودشان را یعنی انتخابات چند نماینده‌ای را حفظ خواهند کرد، و بازهم ناچار خواهند بود که چهل، پنجاه نفر را شناسائی کنند. در این سیستم معمولا ائتلافات انتخاباتی به سود سازمان های متشکل شده و به زیان کاندیداهای مستقل برنده خواهد شد، در صورتیکه هدف اصلی، امکان موفقیت برای کاندیداهای طبیعی مردم است، انهایی که در مجموع آراء بیشتری دارند.

دکتر معتمدی استاد «حزب شناسی» می گوید:

هدف از پیشنهاد انجام انتخابات «تک حوزه‌ای» این است که کیفیت های انتخاباتی را جایگزین کمیت های انتخاباتی کنیم چون در شرایط فعلی، دانشگاهیان و دانشجویان و روشنفکران، کمتر در انتخابات مشارکت میکنند، انها معتقدند که آراءشان بهیچوجه نمیتواند درمقابل آراء سازمان های صنفی عرض اندام کند، بنابراین چه نیازی هست که در انتخاباتی که رای انها تاثیری ندارد، شرکت کنند.

دراین سیستم، از انجایی که وکلای مجلس، خودشان را برگزیده مردم نمیدانند غالبا با مردم هم کوچکترین ارتباطی ندارند، یک ارزیابی ساده نسبت به حضور و غیاب نمایندگان همین دوره نشان میدهد که بعضی از نمایندگان تهران در سراسر دوره شاید در بیست جلسه علنی هم شرکت نکرده باشند، چون همه صورت جلسات مجلس شورایملی حکایت از غیبت انها دارد یا یک بررسی ساده نمایانگر آن است که نزدیک به دوسوم نمایندگان فعلی مجلس در سراسر دوره، پشت تریبون را ندیده اند و کلمه‌ای درباره نظرات مردم یا نیازهای حوزه انتخابیه خودشان نگفته‌اند چراکه این گروه خودشان را وکیل منتخب سازمان های صنفی میدانند نه نماینده مردم.

دکتر قدرت اله واحدی نماینده مجلس شورایملی میگوید: درسیستم انتخابات تک حوزه‌ای براساس هرصدهزار رای یک نماینده، این فرصت را به مردم میدهیم که مستقیما با نماینده خودشان که «قبول مسئولیت» کرده است در ارتباط باشند، او را درحل مسائل یاری دهند یا انکه، از او درباره کوتاهی هایش، توضیح بخواهند، دراین نظام انتخاباتی ازانجایی که در هر منطقه یک نماینده حضور دارد بهیچوجه نمیتواند موکلانش را به نماینده دیگر پاس بدهد.

از طرفی چون میداند قصورش سبب خواهد شد که در انتخابات بعد به او رای ندهند، جدیت و تلاش بیشتری خواهد داشت درصورتیکه در انتخابات شهری و گروهی نه فقط بین نمایندگان یک حوزه اختلاف هست، که حتی بین مقامات مسئول شهری هم این توهم و تصور پیش میاید که طرف کدام یک از نمایندگان را بگیرند؟

دکتر قدرت اله واحدی اضافه میکند: مساله دیگر اینکه در انتخابات تک حوزه‌ای بساط ائتلاف های صنفی به هم خواهد خورد و به کاندیداهای مستقل که غالبا تحصیلکرده و روشنفکر هستند امکان بیشتری برای ورود به پارلمان ها خواهد داد، چگونه ممکن است یک ابزار فروش یا یک استاد دانشگاه یا حقوقدان مبارزه کند چراکه انها نسبت به مسائل اجتماعی شناخت بیشتری دارند.

از سویی شرکت دانشگاهیان در مبارزات انتخاباتی کفه ترازو را بسود کیفیت ها میچرباند و دراین انتخابات اراء ائتلاف ها و بلوک های صنفی سرنوشت ساز نخواهند بود که آراء طبیعی مردم جای انها را خواهد گرفت.

در طرح جدید انتخابات، پیشنهاد دیگری هم مطرح شده است که بموجب ان سن رای را از ۲۰ سال به ۱۸ سال کاهش بدهیم، این پیشنهاد با موافقت کلیه گروههای سیاسی مملکت روبرو شده است، چراکه هم اکنون نزدیک به پنجاه درصد جمعیت ما را زیربیست ساله ها تشکیل میدهند، نیروئی که حتی در شرایط فعلی هم در بسیاری از مسائل اجتماعی کارساز هستند، مشارکت این گروه عظیم در تعیین سرنوشت خودشان، سبب خواهد شد که مجلسین ما جنبه های ملی تری پیدا کنند.

دکتر محمود عنایت نویسنده و روزنامه نگار میگوید: تاانجاکه دیده‌ایم قانون درامر انتخابات تاثیر زیادی نداشته است، چون غالبا دولتها گرداننده کار انتخابات بوده اند، بهمین دلیل انجاکه دولتها، صالح بوده اند، افراد موجه هم به مجلسین راه یافته‌اند اما راه یابی افراد موجه و نمایندگان مردم به مجلسین نتوانسته است به چهره پارلمان های ما چهره کاملا مردمی بدهد، چراکه نظام سیاسی و دولتها، تعیین کننده مسائل بوده اند.

دکتر عنایت اضافه میکند، در طرح جدید انتخابات منطقه‌ای هم، چند نکته مثبت و منفی وجود دارد اینکه کاندیدا اگر ساکن محل باشد، چون مردم محل نسبت به طرز زندگی او و طرزتفکر سیاسی‌اش آگاهی کامل پیدا خواهند کرد، شناسایی و انتخاب او برای رای دهنده کاراسانی خواهد بود، اما اگر همین نامزد نمایندگی تغییر مکان بدهد و به نقطه تازه‌ای منتقل شود، طبیعی است که درمحل جدید نمیتواند رای کافی بیاورد و درمحل قدیم هم که از حق انتخاب شدن محروم خواهد شد، بنابراین درحق او ظلم کرده ایم پس باید راهی پیدا کرد تا ضمن اینکه حقی از کسی ضایع نشود، به مردم فرصت بدهیم تا با شناخت کامل نسبت به اندیشه های سیاسی کاندیداها به انها رای بدهند.

دانشگاه صنعتی آریامهر

ورزیده‌ترین دانشجویان دختر و پسر را جهت تدریس خصوصی دروس فیزیك‌شیمی‌ـریاضیات‌ـ زبان دوره های راهنمائی و نظری معرفی می‌نماید.

تلفن های : ۹۷۵۰۵۱ ـ ۹۱۸۴۷۲

آگهی

شرکت سهامی شیلات جنوب ایران

پیرو آگهیهای سنوات گذشته باطلاع میرساند طبق ماده ۸ قانون تاسیس شرکت سهامی شیلات جنوب ایران اقدام بهر گونه عملیات صیادی و بهره برداری از آبزیان خلیج فارس و دریای عمان و رودخانه های ساحلی جنوب ایران منحصرا بشرکت شیلات جنوب واگذار شده و نقل و انتقال انواع ماهی و سایر تولیدات دریائی و نگهداری انها در سردخانه ها و عرضه ببازارهای مصرف داخل و خارج کشور بدون کسب اجازه قبلی ممنوع و با متخلفین طبق تبصره ۲ ماده فوق رفتار خواهد شد و تبصره مذکور صراحت دارد که هر شخص حقیقی یا حقوقی که برخلاف ترتیبات در قانون مبادرت به عملیات صیادی و یا بهره برداری بنماید و یا محصولاتی را بدون مجوز قانونی صید کرده و بیش از مصرف شخصی نگهداری، حمل و یا بمعرض فروش بگذارد علاوه بر ضبط محصول غیر مجاز بجزای نقدی معادل دو برابر قیمت کالای مشکوفه بحبس جنحه‌ای از ۶۱ روز تا ششماه محکوم خواهد شد و صیادان ساحل نشین عضو شرکتهای تعاونی صیادی که دارای پروانه صید هستند کماکان مجاز بصید ماهی و عرضه آن ببازار مصرف بنادر جنوبی کشور خواهند بود.

کجا برویم

نمایشگاه

آثار نقاشی عبدالله عامری
مهرشاه ـ خیابان آپادانا ـ نبش نوبخت (۹ تا ۱۲ و ۱۶ تا ۲۰)

آثاری از نقاشان ایرانی و امریکائی
فصل ها و یادها ـ تخت طاووس ـ میرعماد ـ خیابان یازدهم پلاک ۲۶ (۱۰ تا ۲۰)

نقاشی های انوشه محسنی
سیحون ـ عباس آباد ـ خیابان وزراء ـ خیابان چهارم (۱۰ تا ۱۳ و ۱۶ تا ۲۰)

عکس هائی از آثار تاریخی ایران
انجمن سینمای جوانان ایران ـ خیابان پهلوی
سه راه آریامهر ـ بوعلی شماره ۴ (۱۷ تا ۲۰)

آثاری از نقاشی های علی اکبر صفائیان، اسماعیل مرضائی، جلالی سوسن آبادی و بهرام عالیوندی
انتشارات آگاه ـ شاهرضا ـ روبروی دانشگاه تهران (۹ تا ۱۹)

آثار نقاشان و طراحان شیراز
نگارخانه تخت جمشید ـ خیابان تخت جمشید ـ نبش بندر پهلوی (۹ تا ۱۲ و ۱۶ تا ۲۰)

آثار نقاشان امپرسیونیست
نگارخانه سولیوان ـ خیابان دانشگاه (۱۷ تا ۲۰)

آثار نقاشان اروپا
نگارخانه سپید ـ خیابان روزولت شمالی ـ (۹ تا ۲۰)

نمایشگاه چهره هائی از پیشروان هنر و ادبیات معاصر ایران
فرهنگسرای نیاوران ـ انتهای سلطنت آباد غربی ـ پارک نیاوران ـ (۱۰صبح تا ۱۱بعدازظهر)

آثار نقاشان ایرانی و اروپائی
عباس آباد ـ اندیشه ۲ـ شماره ۷۳ (۵تا۸بعدازظهر)

موزه

هنرهای تزئینی
بلوار کریمخان زند ـ (۹تا۱۶و۱۵تا۲۰)

سلسله پهلوی
خیابان پهلوی ـ کاخ مرمر ـ (۹تا۱۶)

خزانه جواهرات سلطنتی
بانک مرکزی ـ (۱۵/۳۰تا۱۸)

موزه هنرهای معاصر
سنت وهویت معماری فنلاند
امیرآباد ـ پارک فرح ـ (۱۱تا۲۰)

ایران باستان
خیابان قوام السلطنه ـ (۹تا۱۳ و ۱۵تا۱۸)

شهید آریامهر
میدان شهید ـ (۹تا۱۶)

کاخ گلستان
میدان ارک ـ (۹تا۱۲ و ۱۵تا۱۷)

هنرهای ملی
میدان بهارستان ـ (۹تا۱۶)

فرش
امیرآباد شمالی ـ جنب پارک فرح ـ (۱۰تا۱۸)

تئاتر

مضرات دخانیات ـ خودکشی
اثر: آنتوان چخوف
کارگردان: حمید لیقوانی
خانه نمایش (۲) ـ اداره برنامه های تئاتر ـ (ساعت ۲۰)

تحویلدار
بکارگردانی پرویز بشر دوست ـ خانه نمایش (۱) اداره برنامه های تئاتر (ساعت ۲۰)

حاجی آقا وارد میشود
نویسنده و کارگردان محمدتهرانی
محل اجرا: سینمادریا. خیابان فرح آباد ژاله
بازیگران: محمدتهرانی ـ حسین تهرانی ـ خسرو شیرازی ـ منصور بهرامی ـ محمد دانش ـ مهدی نقیبیان ـ (ساعت ۸/۵ شب)

دادوبیداد
اجراز: گروه شماره (۲) پارت وابسته به مرکز آموزش تئاتر مشهد
نویسنده و کارگردان: داودکیانیان
بازیگران: مهدی غفوریان ـ رضا نجمی ـ وحید کیانیان ـ ژینارهنگی و.....
محل اجرا: خانه هنر تهران ـ پیچ شمیران، اول خیابان تنکابن (ساعت ۸ شب)

کوتی موتی
نوشته: بیژن مفید
کارگردان: اردوان مفید
محل اجرا: پارک جمشیدیه
شروع: ساعت ۸بعدازظهر

فیلم

فیلم هایی به یاد «بهنام جعفری»
سینما، سینما ـ پرسه در تهران ـ ارتفاع متروک ـ فریاد دوم ـ دیده بانان.... روزی که آقای جیم ظاهر شد.
شنبه ۲۱ مرداد ـ ساعت ۷بعدازظهر
محل نمایش: مدرسه عالی تلویزیون و سینما ـ خیابان وزراء ـ کوچه یک مدرسه عالی تلویزیون و سینما.

فال فردای شما

فروردین یکشنبه از روزهای جالب برای شماست و در این روز عشقی هیجان انگیز بسراغ شما خواهد آمد.

اردیبهشت از پیشرفت و موفقیتی که در محیط کار نصیب شما میشود، احساس غرور و شادی میکنید

خرداد بیشتر از این مراقب سلامت خود باشید. زیاده روی در گردشهای شبانه مناسب حالتان نیست.

تیر یکی از آرزوهای دیرین شما تحقق می پذیرد. در عین حال غمی گذرا نیز در طالع شما دیده میشود.

مرداد اگر از شما برای قضاوت در امری دعوت شد، با روی گشاده آنرا بپذیرید، اما با واقع بینی نظر بدهید.

شهریور در کار عشق و ازدواج و یا مسائل زناشوئی از عقل خود نیز باندازه احساستان یاری بخواهید.

مهر با بستگان و آشنایان خود روش محبت آمیزی داشته باشید و از تند خوئی جدا اجتناب بورزید.

آبان فرصت تازه‌ای برای خود نمائی پیدا میکنید، از این فرصت استفاده کنید

آذر حادثه‌ای ناخوشایند پیش خواهد آمد که مدتها فکر شما را بخود مشغول میدارد.

دی فراموش نکنید اگر در مسائل تربیتی، تشویق و تنبیه، هر دورا بکار بگیرید نتیجه بهتری خواهید گرفت.

بهمن در وضع خانوادگی و فردی شما تغییراتی در شرف تکوین است، مراقبت اوضاع و احوال باشید.

اسفند یک خبر شما را سخت به هیجان وامیدارد، بی تفاوت از کنار این خبر نگذرید.

جدول

ویژه ۹۹۹۳ — ۱۲۳۱۴ عادی

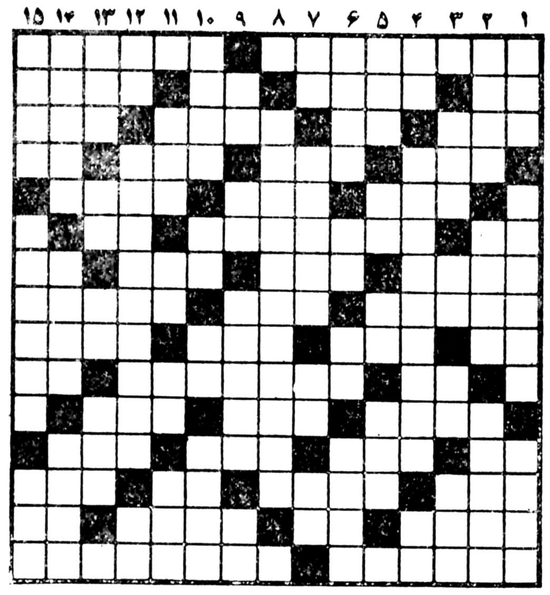

افقی: ویژه

۱ ـ از رمانتیک ترین قیافه های تاریخ ادبیات روسیه که قطعه «مرگ شاعر» از او مشهور است ـ حالت شرمندگی
۲ ـ تیر پیکان دار ـ علاج و تدبیر ـ روزیکه گذشت ـ اهنگر مشهور
۳ ـ قوج جنگی ـ نیم صدای حیوانی است ـ پارسنگ ترازو ـ نوعی ظرف است
۴ ـ دهانه ـ تخم رستنی های نهانزا ـ بازگشت ـ از پایتخت های مصر قدیم که هزار دروازه داشت!
۵ ـ زلف یار دارد ـ جرک لباس ـ نوعی قمر مصنوعی ـ روسها
۶ ـ نعل بر آن می کوبند ـ خونریزی از بینی ـ از کشیدنی ها
۷ ـ دوران قبل از ازدواج ـ حیله ـ نهنگ در لفظ ترکان ـ نوراندک از دور
۸ ـ جواب نامه ـ زالو ـ پایان کار
۹ ـ ماهی در سال رومی ـ عامل میکرب طاعون است ـ انبار غله ـ گاهی دهان را به آن تشبیه می کنند
۱۰ ـ حریف درقمار ـ کسیکه پیمان به نفع او بسته شده باشد ـ داغ کردن پوست
۱۱ ـ غالب ـ کشتی جنگی ـ درخت انگور
۱۲ ـ از رفتنی ها ـ گاهی خون چنین میشود ـ چین و شکن ـ از کندو بیرون میاورند
۱۳ ـ خطی در هندسه ـ گلی در بهار ـ ناراست ـ لطیف است و مهمان تن
۱۴ ـ پرخور ـ حرف دلتنگی ـ بن مو ـ بارش مشکل به منزل رسد
۱۵ ـ یاقوت سرخ ـ یکی از سه خواهر نویسنده انگلیسی.

عمودی: ویژه

۱ ـ واحد پول کشور ایتالیا ـ گوش کردن ـ چهار پایان
۲ ـ از آلات طرب ـ کار آزموده ـ زمانی کار ماشین حساب را میکرد
۳ ـ انباشته کردن چیزی بر روی هم ـ بچه ها در میشق می زنند ـ عصب ـ از مناطق صنعتی آلمان
۴ ـ حرفی در زبان انگلیسی ـ میدان معروفی در فرانسه ـ تردستی در کار
۵ ـ در آن چیزی قاطی نشده ـ نوعی نشستن قاب در بازی قمار ـ تکرارش صدای حیوانی است ـ هوای گرم
۶ ـ راه بین دو دریا ـ شکوه ـ پوئیدن ـ پاداش دهنده
۷ ـ حرف شگفت زده ـ وقت زیادی از خانم را میگیرد ـ درجه بلندی و کوتاهی صدا ـ بینی
۸ ـ لقب کریمخان زند است
۹ ـ سنگ گرانبها ـ بالا آمدن دریا ـ کاشف الکل اتیلیک ـ انگلیسی با آن می نویسد
۱۰ ـ روزهای تازی ـ شراب ـ بلند شدن روز ـ از موجودات تک یاخته‌ای
۱۱ ـ دارائی و ثروت ـ پیشاوندپست ـ لنگه بار ـ چراغ سقف آویز
۱۲ ـ در صورت بجوئید میدان مشهوری در لندن ـ مخفف از او
۱۳ ـ همگان ـ رشد کردن ـ مکان ـ وای از گره‌اش
۱۴ ـ از کتب منهبی ـ رهرو ـ جای فرش رانگرفت
۱۵ ـ زبانه آتش ـ زمین لرزه ـ یک بار زیارت خانه خدا کردن.

افقی: عادی

۱ ـ کشیش حیله گر روسی که فجاج زیادی کرد ـ مطرب را گویند
۲ ـ زهر است ـ اثری از زیگموند فروید ـ ستون بدن ـ قسمتی از قرآن مجید
۳ ـ وسیله ورزش در زورخانه ـ طایفه ایرانی ـ معشوقه مرد خای ـ از برجهای فلکی
۴ ـ راه ارتباط مادر وجنین ـ پیاله شرابخواری ـ دانه آشی ـ اشاره به دور
۵ ـ گاهی خون چنین است ـ مستی ـ در دیر مسکن دارد
۶ ـ اگر ـ جانوری در دریا ـ مایه اصلی آهنگ
۷ ـ طبل رازش را زده‌اند ـ معدن است ـ شهری در اسیا ـ ضمیریست
۸ ـ به شکل هلال است ـ پشیمانی ـ جوب سیاهی که از آن اجناس زینتی می سازند
۹ ـ خسیس پس نمی دهد ـ تنهاست ـ اسب کشیدنی ـ دیدن
۱۰ ـ علامت صفت تفضیلی ـ درویشی را جز این ندانسته‌اند ـ علامت جمع
۱۱ ـ عشاق پر سوز و شرار می نوشتند ـ ازکلمات احترام برای مردان ـ تمام معشوقه ها دارند
۱۲ ـ از کشیدنی ها ـ رودی در مرز ـ بخشیدن ـ چیزی در آن قاطی نشده
۱۳ ـ بلند باشد ـ موبدی که دعوی پیامبری داشت ـ حرف درد ـ زبان دار بی زبان
۱۴ ـ هنوز نرسیده ـ از بر آمدگیهای زمین ـ اندوه وناراحتی ـ با زیادش به جائی هم میرسند
۱۵ ـ داخل ـ اثر مشهور سروانتس.

عمودی: عادی

۱ ـ درس کشیدنی ـ در اداره خدمت می کند ـ جوان است
۲ ـ لقب پیامبر اسلام (ص) ـ نقشه کش ـ حرکت به سبک پاندول ساعت
۳ ـ برای عشقبازی می زنند ـ حرف شگفت زده ـ صفت عدد ـ دستور غذا در رستوران
۴ ـ اثری از ماتیسن ـ از نخست وزیران دوره قاجاریه ـ جزو اسرار است
۵ ـ حرکت بسبک کرم ـ روس میگوید بله ـ طرف و جهت ـ حجمی در هندسه
۶ ـ چادر را سر یا نگهمیدارد ـ حرف صریح ـ از صور فلکی ـ پارچه ایست
۷ ـ بلی به زبان المانی ـ همه جا رنگش یکی است ـ مظهر سردی ـ برج قدیمی فرانسه
۸ ـ جزایر معروفی در اروپا
۹ ـ عقب ـ قاعده و روش ـ شهر مهاجرت پیامبر اسلام (ص) ـ بردار بست کشندش
۱۰ ـ زینت انگشتری ـ دریا ـ از ویتامین ها ـ موجود درشت جثه‌ای در دریا
۱۱ ـ قوج جنگی ـ راه بی پایان ـ جنس لطیف ـ همه آن شویم
۱۲ ـ بلی به زبان انگلیسی ـ ازانواع غذای از خارج آمده ـ قدم یکپا
۱۳ ـ گردنه‌ای در ایران ـ قصد و اراده ـ تازه ـ پیرو فرتوت
۱۴ ـ از تقسیمات ارتش ـ گریه و زاری ـ دیوار قلعه
۱۵ ـ گرو گذارده شده ـ قصه وافسانه ـ لخت و برهنه.

حل جدول های شماره قبل

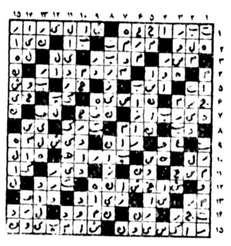

شرکت ملی نفت ایران

NIOC — OSCO

CAREER OPPORTUNITIFS IN ENGINEERING INSPECTION

The NATIONAL IRANIAN OIL COMPANY invites applications for Engineering inspection positions within the OIL SERVICE COMPANY OF IRAN (Private Company), for service in South-West Iran. Existing vacancies range in seniority from Engineering Inspector up to Group Head.
Essential requirements are: B.Sc or higher degree in Mechanical Engineering from an accredited university, a minimum of 4 years professional experience in construction or operations inspection in Oil, Gas or Petrochemical Industry, familiarity with international design codes, e.g. ASME, API, ANSI, BS, etc., and a good command of written and spoken English.
It is anticipated that successful applicants will probably be in the age range 26 to 40.
Applications, enclosing a curriculum should be sent to the following addresses:
NIOC Recruitment & Redeployment, 76 Kakh-Shomali Avenue, Tehran or to OSCO Personnel Department, Shah Avenue, Kucheh Yaghma, Tehran or (P.O. Box 1065 Tehran).

OUR TELEX SERVICE
CHEAP, FAST AND SAFE
Call: 842599

تلــــــــویزیون

توجه: برنامه های زیر از سوی رادیو تلویزیون در اختیار ما قرار گرفته و روزنامه اطلاعات هیچگونه مسئولیتی در تغییرات احتمالی برنامه‌ها ندارد

دوشنبه

سیمای ایران

۱۸:۰۰	کودکان
۱۹:۰۵	تلاوت قرآن
۱۹:۱۵	دین و جامعه
۱۹:۳۹	ربنا
۱۹:۴۵	اذان مغرب
۱۹:۵۱	نیایش
۱۹:۵۴	سروش آسمانی
۲۰:۲۵	میان پرده
۲۰:۳۰	اخبار+اخبار ورزشی
۲۱:۱۵	صمیمانه
۲۱:۳۰	سینمای دوشنبه شب: خانه نتین
۲۳:۰۰	موسیقی کلاسیک

تلویزیون دوم

۱۹:۰۰	ازمایشگاه دریایی «حادثه آرتیک»
۱۹:۳۰	جانوران را دریابید
۲۰:۰۰	ره آورد
۲۰:۳۰	اخبار
۲۱:۰۰	کوچـاک «روزهای کوچک، قسمت دوم»
۲۲:۰۰	اپرای سالومه اثر: ریشارد اشتراوس

تلویزیون بین المللی

۱۸:۰۰	اسلاید و موزیک
۱۸:۳۰	اخبار
۱۸:۵۵	واریته
۱۹:۰۰	کارتون
۱۹:۲۵	داستان حیوانات
۱۹:۵۰	دایره ویژه
۲۰:۴۰	شو مری تیلر مور
۲۱:۰۵	«برت باچاراچ» شو
۲۱:۰۰	اخبار
۲۲:۱۵	هاری او

سه شنبه

سیمای ایران

۱۹:۱۵	درباره مسائل دینی
۱۹:۳۸	ربنا
۱۹:۴۴	اذان مغرب
۱۹:۵۰	نیایش
۱۹:۵۳	سروش آسمانی
۲۰:۲۵	میان پرده
۲۰:۳۰	اخبار+اخبار ورزشی
۲۱:۱۵	صمیمانه
۲۱:۳۰	رویدادهای نمایشی گربه سیاه
۲۲:۳۰	موسیقی ایرانی
۲۳:۰۰	فرستاده ویژه

تلویزیون دوم

۱۹:۰۰	دنیای بچه ها «زندگی در ساحل عاج»
۱۹:۳۰	تمدن «قسمت هفتم»
۲۰:۳۰	اخبار
۲۱:۰۰	ادبیات جهان «پـل الوار، قسمت اول
۲۲:۰۰	موسیقی کلاسیک

تلویزیون بین المللی

۱۸:۳۰	اخبار
۱۸:۵۵	معرفی برنامه ها
۱۹:۰۰	سرزمین گمشده
۱۹:۳۰	سرباز و من
۱۹:۵۵	کارآگاه راکفورد
۲۰:۴۵	ویکتورین اسکندل
۲۱:۳۵	با مامان میشیم سه تا
۲۲:۰۰	اخبار
۲۲:۱۵	فیلـم سینمائـی «سرگذشت یک دختر مجرد» با شرکت آن هاردینـک ـ ربرت مونتگمری

فیلم جدید بهرام بیضایی

بهرام بیضایی

«بهرام بیضایی» فیلمساز ارزنده سینمای ایران قرار است تا چندی دیگر فیلم جدیدی را براساس سناریویی از خودش جلوی دوربین ببرد.

آخرین و جدیدترین فیلم «بیضایی»، «کلاغ» عنوان داشت که در جشنواره اخیر فیلم تهران به نمایش درآمد و بحث های گوناگونی را درباره کیفیت فیلم و محتوای آن برانگیخت. در این فیلم که با شرکت حسین پرورش و پروانه معصومی و با فیلمبرداری «مهرداد فخیمی» ساخته شده بود، بیضایی مسئله مردمی را مطرح کرده بود که فرهنگ و تاریخ قوم خویش را گم کرده و در مقام آدمهایی بی ریشه و ظاهری به نوعی زندگی سطحی و پوچ روی آور شده اند. بیضایی دراین فیلم استادانه به تشریح روحیات آدمها و ارتباطات آنها با یکدیگر و محیطی که در آن زندگی می کنند پرداخته بود و از طریق میزانسن هایی شکیل و پرمفهوم، زندگی عادی شخصیت هایش را از ورای ابعاد دیگرگونی از سرگردانی، ابهام و تزلزل به تصویر کشیده بود.

حدود دوسال پیش از ساخته شدن «کلاغ»، فیلم دیگر بیضایی، «غریبه و مه» نیز جنجالهای بسیاری را در اطراف خود باعث شد که بیشتر ناشی از درک مشکل فیلم از جانب تماشاگران و فضای خاص و بدیع فیلم بود که به نظر عده ای از رنگ و بوی فضای ایرانی درآن نشانی نبود. مقدار بسیاری از بحث هایی که در اطراف «غریبه و مه» بپاشد براین نکته متکی بود که بیضایی فیلمش را با استفاده و یا براساس فیلم مشهود «هفت سامورایی» ساخته فیلمساز بزرگ سینمای ژاپن «آکیرا کوروساوا» ساخته است. با همه این احوال و حتی درصورت درست بودن چنین برداشتی، «غریبه و مه» از آن جمله آثاری بود که کمتر کسی درسینما توفیق ساختن آن را به دست می آورد. فیلم «غریبه و مه» بخلاف فیلم «کلاغ» که تاکنون برپرده نیامده چندی بعد از نمایش در جشنواره فیلم تهران برپرده عمومی آمد اما متاسفانه تماشاگران سینما استقبال چندانی از آن بعمل نیاوردند.

در هر حال آنطور که شنیده میشود «بیضایی» مصمم است تا چندی دیگر فیلم جدید خود را که همچون دیگر آثارش براساس نوشته‌ای از خودش ساخته میشود جلوی دوربین ببرد.

این فیلم «تاراوناشناس» نام دارد و سناریوی آن قرار بود پیش از ساخته شدن فیلم «کلاغ» به تصویر درآید که بنا به عللی به تعویق افتاد.

بیضایی این فیلم را از طریق وام وزارت فرهنگ و هنر میسازد و برای این منظور مبلغی درحدود چهار صدهزار تومان که در مقایسه با وامهای دیگر فیلمها، مبلغ قابل توجهی نیست از قسمت سینمایی فرهنگ و هنر وام گرفته است.

گروه بازیگران این فیلم تا کنون بطور قطعی مشـخص نشـده‌اند. مدیر فیلمبـرداری «تاراوناشناس» به احتمال زیاد «مهرداد فخیمی» فیلمبردار بیشتر فیلمهای بیضایی خواهد بود.

فیلم سینمایی امشب سیمای ایران

باحادثه شروع شد

رابرت رایان در صحنه‌ای از فیلم

سیمای ایران در ساعت ۲۱/۳۰ دقیقه امشب فیلم سینمایی «خانه نتین» را پخش خواهد کرد. این فیلم را «ساموئل فولر» کارگردانی کرده و در آن هنرپیشگان مشهوری چون رابرت رایان، رابرت استاک، کامرون میچل و شرلی یاماگوچی بازی دارند.

نویسنده داستان و فیلمنامه «هری کلیز» است، موسیقی متن فیلم را «لی هارلین» ساخته و امور فیلمبرداری آن بر عهده «جومک دونالد» بوده است. تهیه کننده فیلم «بادی آدلر» و فیلم محصول سال ۱۹۵۵ کمپانی فوکس قرن بیستم است.

خلاصه داستان فیلم بدینقرار است: سال ۱۹۵۴ ـ یک قطار ملزومات نظامی از «کیوتو» عازم «توکیو» میشود. این قطار تحت محافظت مشترک افراد نظامی آمریکا و نیروی انتظامی ژاپن قرار دارد. قطار درسریک پل، مورد حمله چند نقابدار قرار گرفته و سه مامور ژاپنی، آن بیهوش و یک نگهبان امریکائی بقتل میرسد. پلیس ژاپن، تحقیقات خود را شروع می کند ولی چون در حین سرقت، یک گروهبان آمریکایی نیز بقتل رسیده، قسمت تحقیقات جنایی پلیس نظامی ایالات متحده امریکا، نیز برای همکاری فرا خوانده میشود.

پس از چندی، مردی با نام «وبر» در جریان یک سرقت مورد اصابت گلوله قرار میگیرد. بعد از تحقیق روشن میشود که این گلوله‌ها از اسلحه‌ای شلیک شده که گروهبان آمریکایی نیز بوسیله آن بقتل رسیده است.

از جیب «وبر» نامه‌ای از مردی بنام «ادی اسپانیر» بدست می اید. سه هفته بعد از این حادثه، یک کشتی باری از «سانفرانسیسکو» به بندر «یوکوهاما» وارد میشود، در میان مسافران مردی بنام «ادی اسپانیر» وجود دارد که ...

کارگردان این فیلم «ساموئل فولر» فیلمسازی است که طی سالهای طولانی فعالیتش، فیلمهای معدود و مهجوری ساخته است. با این حال اثار او بخاطر کیفیات استثنائی فضا سازی و شخصیت پردازی قهرمانان داستان، در زمینه جنایت و خشونت، همواره مورد توجه ناقدان و مورخان سینمایی بوده است. بسیاری از فیلم شناسان ساموئل فولر رایک کارگردان ضد کمونیست و نژاد پرست میدانند، گرچه خود او هرگز در اینباره اظهار نظر صریحی نکرده است. با این حال از طریق آثارش میتوان دریافت که او هرگز دنباله روی نهضت های معمول و روشنفکرانه نبوده و همواره سعی در حفظ استقلال و اصالت شخصیت سینمائیش داشته است. به هر صورت «ساموئل فولر» در زمینه‌ی فیلم های سیاه، آثاری فراموش نشدنی ساخته است که از آنها همواره بعنوان بهترین نمونه این نوع آثار یاد شده است. مهمترین کارهای ساموئل فولر اینهاست: جیب بر خیابان جنوب، دالانهای وحشت، من جسی جیمز را کشتم، باروز آریزونا، سر نیزه های نصب شده، کلاه خود پولادین، پارک رو، جهنم و اقیانوس، جهش تیر، دروازه چین، چهل تفنگدار، ممنوع، کیمونوی سرخ و...

ساموئل فولر، خانه نتین را از کارهای خوب خود میداند.

شاهسون ها

«شاهسـون‌ها» نام نمایشنامه‌ای است که تا چندی دیگر ضبط شده و برای پخش از تلویزیون آماده میشود.

این نمایشنامه را «عسگر قدس» کارگردانی میکند که در حال حاضر سرگرم تمرین آن میباشد. «عسگر قدس» پیش ازین چندین نمایش از نوشته‌های خودش را کارگردانی کرده و نمایش «مرگ در صحنه» را در تالار مولوی دانشگاه تهران برصحنه برده است. «تا شهر هفت کیلومتر فاصلـه اسـت» نام نمایشنامه دیگری است که وی قبلا آن را بر صحنه برده است.

در نمایش «شاهسـون‌ها»، حبیب اسماعیلی، شهناز گلیان، منصور تهرانی، رضا عفتی و مجید میرزابیان بازی دارند.

قاصدک، شکار در ایران و...

برمبنای شعری از «مهدی اخوان ثالث» فیلمـی با نام «قاصدک» ساخته میشود.

این فیلم را «مهستی بدیعی» برای تلویزیون ۲ میسازد. ازین فیلمسـاز پیش ازین فیلمهای «رطیل» و «چادر نشینان بلوچ» از تلویزیون پخش شده است.

«شکار در ایران» عنوان مجموعـه برنامـه‌یی است که بزودی از تلویزیون ۲ بنمایش در میاید. درحال حاضر سازنده این برنامه «حمید مجتهدی» دست اندر کار تهیه مقدمات و پژوهش‌های اولیه این مجموعه است.

همچنین فیلم مستندی برای پخش از تلویزیون ۲ در دست تهیه است که «پاوه» نام دارد. طی این فیلم چهره زیبای شهرستان «پاوه» که در حاشیه کوه واقع شده و از طبیعتی بکر برخوردار است، به تصویر در می‌اید. این فیلم را «علی نائینی» میسازد که پیش ازین هم چند فیلم مستند دیگر او از تلویزیون به نمایش درامده بود.

یک مجموعه جدید عروسکی

گروه نمایش عروسکی «تاما» یک مجموعه جدید عروسکی را برای پخش از تلویزیون یک آماده می کند. این مجموعه تئاتر عروسکی، «جمشید ومهشید» عنوان دارد و تاکنون سیزده قسمت آن توسط «زینت منتصر اسدی» ساخته شده است.

دراین مجموعه عروسکی، برخورد دونسل ودرگیری هایی که خواهر وبرادر جوان (جمشید ومهشید) با پدربزرگ و مادر بزرگشان پیدا می کنند، به نمایش درمی‌اید وطی آن در هربرنامه شخصیت هرکدام از آنها با توجه به تجربه ها وشناخت هایشان از مسایل خاص روزانه یا برداشت هایشان اززندگی ومحیط، مورد تجزیه وتحلیل قرار میگیرد.

اهو خردمند

یک نمایش خانوادگی

«عصری باما» عنوان برنامه کاملا تازه‌ای است که گروه کودک ونوجوانان تلویزیون ۲ آنرا میسازد.

طی هربرنامه «عصری باما»، اعضای یک خانواده اعم از والدین وبچه ها دورهم گردمی‌ایند ودراجرای نمایش های گروهی یا مسابقه های ورزشی وتخصصی بایکدیگر همراهی یا رقابت می‌کنند. هدف این برنامه ایجاد حس همکاری و برقراری نوعی ارتباط عاطفی در جهان اعضای خانواده هاست.

«آهوخردمند» و «علیرضا مجلل» بعنوان مجریان این طرح، در کلیه مراحل نمایش یا بازی ها همراه شرکت کنندگان خواهند بود.

«عصری باما» در سیزده قسمت توسط «فریده شفائی» تهیه شده وپخش آن بزودی از تلویزیون ۲ آغاز خواهد شد.

چهل تکه

«چهل تکه» عنوان مجموعـه برنامه‌یی است که توسط «ژاله مهجور» تهیه میشود.

این برنامه شامل طرح مسایل گوناگون خانوادگی، هنـری و اجتماعی است و از چاشنی طنز نیز بی نصیب نیست.

هر بخش برنامه «چهل تکه» که توسط نویسنده‌ی متخصص همان زمینه نوشته میشود، ۲۵ دقیقه است و برای پخش از سیمای ایران در نظر گرفته شده است.

همچنین «ژاله مهجور» برنامه دیگری را برای تلویزیون تهیه میکند که «خود یاری فنی» عنوان دارد. قصد این برنامه آموزش فنی به مردم است تاهرکس بتواند خود وسایل خانگی‌اش را در منزل تعمیر کند.

«خود یاری فنـی» در ۲۶ قسمت تهیه شده و تا چندی دیگر پخش آن از شبکه اول آغاز خواهد شد.

کاشی کف ایرانا
مناسبترین پوشش برای کف سالن پذیرائی، ناهارخوری، اطاق خواب، حمام
فقط یکبار نصب میشود، احتیاج به تعویض ندارد
لکه پذیر نیست، هرگز نمی سوزد و به آسانی
تمیز و شفاف می شود.
کاشی کف تزئینی ۳۰×۳۰ مترمربع ۹۰۰ ریال
کاشی کف ساده ۳۰×۳۰ مترمربع ۸۰۰ ریال
نمایشگاه خیابان پهلوی مقابل پارک ساعی
فـروش درکلیه نمایندگیهای ایرانا در تهران وشهرستانها

اعزام ۳۱ شهریور
ثبت نام آخرین کلاس شروع ۲۸ مرداد
همه روزه سه ساعت مجموع ۷۵ ساعت
موسسه انگلیسی بست BEST
کورش کبیر بین میرداماد و ظفر جنب پمپ بنزین داودیه داخل صفا ـ تلفن ۲۳۹۵۳۶

رانده گرامی

پشت سری همانقدر خطرناک است که روبرونی برای اینکه مواظب اوباشید آینـه‌های اتـومبیل خود را چنان تنظیم نمائید که کلیه حرکات اتومبیل پشت سری خود را ببینید.

آگهی ثبت نام قبول شدگان دانشگاه پهلوی درسال تحصیلی ۳۸ ـ ۲۵۳۷

قبول شدگان دانشگاه پهلوی میتوانند در روزهای ۲۳ و ۲۴ و ۲۵ مرداد ماه ۲۵۳۷ صبح ازساعت ۷½ تا ۱۲ و بعداز ظهر ازساعت ۳ تا ۷ بامور پذیرش و ثبت مدارک تحصیلی مراجعه و نسبت به ثبت نام خود اقدام نمایند. بعداز ظهر انقضای تاریخ فوق ثبت نام بعمل نخواهد آمد.

مدارک مورد نیاز:

۱ ـ اصل کارنامه آزمون همگانی سال جاری

۲ ـ ۵ برگ فتوکپی شناسنامه «درصورتیکه تغییراتی درشناسنامه صورت گرفته باشد، فتوکپی صفحه مربوطه نیز ارسال شود»

۳ ـ ۲۰ قطعه عکس که مشخصات دانشجو درپشت آن نوشته شده

۴ ـ اصل کارنامه شش ساله متوسطه

۵ ـ رسید بانک به مبلغ ۹۵۰۰ ریال بابت کلاسهای فشرده انگلیسی که بحساب شماره ۵۲۵۰ دربانک عمران شعبه دانشکده ادبیات و علوم واریز شده باشد (این مبلغ به هیچ وجه قابل برگشت نیست)

۶ ـ رسید بانکی به مبلغ ۲۰۰۰ ریال بابت حق بیمه بهداشتی تمام دوران تحصیلی که دروجه حساب شماره ۲۰۰۰۴ بانک عمران شعبه کوی دانشگاه واریز شده باشد

۷ ـ دانشجویانی که مایل نباشند از مزایای فرمان آموزش رایگان استفاده کنند باید حق تعلیم خودرا طبق مقررات پرداخت نمایند.

تذکار ۱ ـ برای پرداخت وجوه مربوط به قسمتهای ۴، ۵، ۶ این آگهی، میتوان بهریک از شعب بانک عمران درشیراز یاسایر شهرستانها مراجعه نمود.

۸ ـ دیپلمه های قبل از خردادماه ۲۵۳۷ (متولدین ۱۳۳۸ و قبل از آن) بایستی ازنظر نظام وظیفه یاقانون خدمات اجتماعی زنان منع قانونی نداشته باشند

تذکار ۲

ازکسانیکه مدارک آنها ناقص باشد ثبت نام بعمل نخواهد آمد.

امتحان انگلیسی

ازکلیه دانشجویانیکه ثبت نام نموده‌اند درساعت ۲ بعداز ظهر روز پنجشنبه ۲۶ مردادماه امتحان طبقه بندی انگلیسی دردانشکده ادبیات و علوم بعمل خواهد آمد و از کسانیکه درامتحان مذکور شرکت نکنند امتحان مجدد گرفته نخواهد، کلاسهای فشرده انگلیسی ازروز شنبه ۲۸ مردادماه دردانشکده ادبیات و علوم شروع خواهد شد

امور پذیرش و ثبت مدارک تحصیلی

اکازیون واقعی و بی نظیر شیراز را بخوانید

ساختمانی واقع در خیابان رضاشاه کبیر دارای آب ـ برق ـ گاز و تلفن یک طبقه درب از حیاط. ساختمان از نوع درجه یک نما تمام سنگ و بادبرچینی. سه اطاق خواب هرکدام دارای حمام و روشوئی جداگانه ناهارخوری. پذیرائی و هال بهم وصل می باشد. دارای یک استریو بانور رقص تمام موکت دارای یک دستگاه بزرگ تهویه سرد و گرم هوافرین با مشعل گازسوز. قیمت بدون واسطه ۸۰۰ هزارتومان به تلفنهای ۲۸۱۹۷ و ۲۷۷۰۱ تماس حاصل فرمائید.

هواپیمائی ملی ایران «هما»

استخدام کارگر ساده (غیر متخصص) هواپیمائی ملی ایران «هما»

هواپیمائی ملی ایران «هما» تعدادی کارگر ساده را با دراختیار داشتن امکانات رفاهی ذیل استخدام مینماید:

۱ـ حقوق و مزایای مکفی
۲ـ وسیله ایاب و ذهاب
۳ـ غذای گرم
٤ـ مزایای بیمه خدمات درمانی

شرایط استخدامی:

داشتن سواد خواندن و نوشتن با حداکثر سن ۳۵ سال
از داوطلبان واجد شرایط خواهشمند است با همراه داشتن اصل وفتوکپی مدرک تحصیلی، برگ پایان خدمت یامعافیت دائم . شناسنامه عکس‌دار شش قطعه عکس ۳×٤ تا پایان روز چهارشنبه ۲۵۳۷/٦/۸ شاهنشاهی همه روزه بغیر از پنج‌ـ شنبه‌هاوایام تعطیل از ساعت ۳ الی ٥ بعدازظهر به اداره‌استخدام «هما» واقع‌درخیابان تخت‌طاووس نبش روزولت اطاق شماره ۱۰۷ مراجعه نمایند.

شرکت ملی نفت‌ایران جهت خدمت در بهداری و بهداشت شیراز به پزشک عمومی با شرایطزیر نیازمند است

۱ـ تابعیت ایرانی
۲ـ شاغل نبودن در سازمانهای دولتی و وابسته بدولت .
۳ـ دارا بودن کارت پایان خدمت وظیفه عمومی یا معافیت دائم.
٤ـ دارا بودن درجه دکتری پزشکی عمومی.
٥ـ دارا بودن پروانه پزشکی دائم.
٦ـ آشنائی بەزبان‌انگلیسی.
۷ـ حداکثر سن ٤۰ سال

متقاضیان واجد شرایط میتوانند همراه با فتوکپی مدارک مربوطه‌ودو برگ فتوکپی شناسنامه و٤ قطعه عکس ٤ × ٦ ظرف مدت دو هفته‌ازتاریخ انتشار آگهی از ساعت ۸ الی۱۱ صبح روزهای شنبه تا چهارشنبه به استثناء روز های تعطیل به اداره استخدام‌وکاریابی شرکت ملی نفت‌ایران واقع در تهران کاخ‌شمالی بالاتر از بلوارالیزابت شماره ۷٦ مراجعه نمایند .

م‌الف ۱۲٦۳٤

قابل توجه
خانمها واقایان شیکپوش
در طالب بهترین های مدارو‌ها بخصوص فرانسه هستید پارتی جدید شامل لباس، کفش، کیف نانه ومردانه اماده عرضه از ۹ صبح الی ۸ شب یکسره کاخ شمالی بالاتراز بلوارکوچه نعیم پلاک ۴۴ طبقه اول

دنیای ورزش شنبه‌ها منتشر میشود

اسامی قبولشدگان آزمون همگانی سراسری

اطلاعیه سازمان سنجش آموزش کشور درباره پذیرفته شدگان رشته های بی ستاره

بدینوسیله اسامی ۱۸۹۰۸ نفر قبول شدگان گزینش متمرکز دانشگاهها و موسسات آموزش عالی کشور را اعلام میدارد این عده براساس مندرجات راهنمای داوطلبان ورود به آموزش عالی دفتر تکمیلی و پشت برگ درخواست پذیرش، با رعایت ضوابط گزینش و اولویت نمره ها و انتخاب های داوطلبان پذیرفته شده اند و نام آنها به ترتیب حرف اول نام خانوادگی، نام، شماره داوطلب و شماره رشته تحصیلی به اطلاع همگان میرسد و توجه عموم را به نکات زیر جلب می کند:

۱ـ این فهرست فقط به پذیرفته شدگان رشته های بی ستاره اختصاص دارد باستثنای رشته های شماره ۳۹۷ (آموزش و پرورش ابتدائی ـ مکاتبه‌ای)، شماره ۵۴۸ (بورسهای گروه پزشکی)، شماره ۵۴۹ (بورسهای گروه غیرپزشکی)، شماره های ۷۷۶تا۸۷۶ و ۹۴۸تا۹۸۳ (انستیتوهای تکنولوژی تهران و شهرستانها و مدرسه عالی تکنولوژی سمنان) که اطلاعیه های مربوط به آنها بعداً منتشر خواهد شد.

۲ـ افرادیکه اسامی آنها بعنوان پذیرفته شدگان رشته های بی ستاره در این اطلاعیه آمده است باید برای اطلاع از تاریخ، محل، شرایط و مدارک لازم برای ثبت نام منتظر آگهی های دانشگاه ها و موسسات آموزش عالی مربوط باشند.

۳ـ درباره رشته های ستاره‌دار، دانشگاه ها و موسسات آموزش عالی به موقع و به تدریج آگهی لازم را در روزنامه ها منتشر خواهند کرد.

۴ـ سازمان سنجش آموزش کشور در آینده بسیار نزدیک یک برگ نتیجه گزینش متمرکز را برای داوطلبانیکه برگ درخواست پذیرش را در مهلت مقرر تکمیل کرده و عودت داده واجد شرایط بوده اند با پست سفارشی خواهد فرستاد.

در این برگ وضع داوطلبان در هر یک از رشته های انتخابی با توضیحاتی کافی مشخص خواهد شد.

سازمان سنجش آموزش کشور

«کد» رشته های تحصیلی قبولشدگان کنکور

****** دانشگاه اذرابادگان ـ دوره روزانه**

۱۰۱ تاریخ
۱۰۲ جامعه شناسی
۱۰۳ جغرافیای انسانی و اقتصادی
۱۰۴ جغرافیای طبیعی
۱۰۵ روانشناسی
۱۰۶ علوم تربیتی
۱۰۷ زبان و ادبیات فارسی
۱۰۸ فلسفه
۱۱۰ داروسازی
۱۱۱ زمین شناسی
۱۱۲ شیمی
۱۱۳ علوم آزمایشگاهی
۱۱۴ علوم زیستی
۱۱۷ پزشکی
۱۱۹ باغبانی
۱۲۰ تغذیه
۱۲۱ دامپروری
۱۲۲ زراعت و اصلاح نباتات
۱۲۳ خاکشناسی و تغذیه گیاهی
۱۲۴ گیاه پزشکی
۱۲۵ آبیاری و آبادانی
۱۲۶ ریاضی
۱۲۷ فیزیک
۱۲۸ برق
۱۲۹ مکانیک
۱۳۰ راه و ساختمان
۱۳۱ زبان و ادبیات انگلیسی
۱۳۲ زبان و ادبیات فرانسه

****** دانشگاه آذرآبادگان ـ دوره شبانه**

۱۳۳ جغرافیای انسانی و اقتصادی
۱۳۴ زبان و ادبیات فارسی
۱۳۵ شیمی
۱۳۶ علوم زیستی
۱۳۷ ریاضی
۱۳۸ فیزیک

****** دانشگاه اصفهان ـ دوره روزانه**

۱۳۹ تاریخ
۱۴۰ جغرافیا
۱۴۱ روانشناسی
۱۴۲ اقتصاد
۱۴۳ حسابداری
۱۴۴ مدیریت بازرگانی
۱۴۶ زبان و ادبیات فارسی
۱۴۷ زبان و ادبیات فارسی تربیت دبیر
۱۴۸ زبان و ادبیات فارسی تربیت دبیرنطنز
۱۴۹ زبان و ادبیات عرب
۱۵۰ زمین شناسی
۱۵۱ زیست شناسی
۱۵۲ زیست شناسی تربیت دبیر
۱۵۳ داروسازی
۱۵۴ شیمی
۱۵۵ شیمی تربیت دبیر
۱۵۶ شیمی تربیت دبیرنطنز
۱۵۷ علوم آزمایشگاهی
۱۵۸ بهداشت
۱۵۹ پزشکی
۱۶۰ پرستاری
۱۶۱ دندانپزشکی
۱۶۲ دامپروری شهر کرد
۱۶۳ ریاضی
۱۶۴ ریاضی تربیت دبیر
۱۶۵ ریاضی تربیت دبیر نطنز
۱۶۶ فیزیک
۱۶۷ فیزیک تربیت دبیر
۱۶۸ فیزیک تربیت دبیر نطنز
۱۶۹ زبان و ادبیات انگلیسی
۱۷۰ زبان و ادبیات انگلیسی تربیت دبیر نطنز
۱۷۲ زبان و ادبیات فرانسه

****** دانشگاه اصفهان ـ دوره شبانه**

۱۷۳ اقتصاد
۱۷۴ زبان و ادبیات عرب
۱۷۵ ریاضی
۱۷۶ زبان و ادبیات انگلیسی

****** دانشگاه پهلوی**

۱۹۳ اقتصاد
۱۹۴ بازرگانی
۱۹۵ تاریخ
۱۹۶ جامعه شناسی
۱۹۷ روانشناسی
۱۹۸ عمران ملی و برنامه‌ریزی منطقه‌ای
۱۹۹ مطالعات بین المللی ۲۰۰ علوم تربیتی
۲۰۱ زبان و ادبیات فارسی
۲۰۲ حقوق قضائی
۲۰۳ آموزش زبان و ادبیات فارسی
۲۰۴ زمین شناسی
۲۰۵ زیست شناسی
۲۰۶ شیمی
۲۰۷ پزشکی
۲۰۸ تکنولوژی پزشکی ـ بی اس
۲۰۹ پرستاری ـ بی اس
۲۱۰ فیزیوتراپی ـ بی اس
۲۱۱ دامپزشکی
۲۱۲ دندانپزشکی
۲۱۳ آموزش شیمی
۲۱۴ آموزش زیست شناسی
۲۱۵ آبیاری
۲۱۶ اگرونومی
۲۱۷ اقتصادی کشاورزی
۲۱۸ آموزشی و ترویج کشاورزی
۲۱۹ باغبانی
۲۲۰ حفاظت گیاهان
۲۲۱ خاک شناسی
۲۲۲ دامپروری
۲۲۳ صنایع غذائی و علوم تغذیه
۲۲۴ ماشینهای کشاورزی
۲۲۵ آمار
۲۲۶ ریاضی
۲۲۷ فیزیک
۲۲۸ آموزشی ریاضی
۲۲۹ آموزشی فیزیک
۲۳۰ مهندسی برق و الکترونیک
۲۳۱ مهندسی راه و ساختمان
۲۳۲ مهندسی شیمی
۲۳۳ مهندسی و علوم کامپیوتر
۲۳۴ مهندسی مکانیک
۲۳۵ مهندسی مواد
۲۳۶ زبان و ادبیات انگلیسی
۲۳۷ آموزشی زبان و ادبیات انگلیسی

****** دانشگاه تربیت معلم**

۲۳۸ تاریخ
۲۳۹ جغرافیا
۲۴۰ زبان و ادبیات فارسی
۲۴۱ زمین شناسی
۲۴۲ زیست شناسی
۲۴۳ شیمی
۲۴۴ ریاضی
۲۴۵ فیزیک
۲۴۶ زبان و ادبیات انگلیسی
۲۴۷ زبان و ادبیات فرانسه

****** دانشگاه تهران ـ دوره روزانه**

۲۴۸ انسان شناسی
۲۴۹ تاریخ
۲۵۰ تعاون
۲۵۱ جامعه شناسی
۲۵۲ جغرافیا
۲۵۳ جمعیت شناسی
۲۵۴ علوم سیاسی
۲۵۵ روانشناسی و علوم رفتاری
۲۵۶ علوم تربیتی
۲۵۷ اقتصاد

کدرشته	عنوان رشته
۲۵۸	حسابداری
۲۵۹	علوم اداری اداره امور دولتی
۲۶۰	مدیریت بازرگانی
۲۶۱	الهیات سال اول عمومی
۲۶۲	باستانشناسی و تاریخ هنر
۲۶۳	زبان و ادبیات فارسی
۲۶۴	زبان و ادبیات عربی
۲۶۵	حقوق قضائی
۲۶۶	فلسفه
۲۶۷	دارو سازی
۲۶۸	زمین شناسی
۲۶۹	زیست شناسی
۲۷۰	شیمی
۲۷۱	علوم آزمایشگاهی
۲۷۲	پزشکی ـ پزشکی پهلوی
۲۷۳	پزشکی ـ پزشکی داریوش کبیر
۲۷۴	پزشکی ـ پزشکی رازی
۲۷۵	د ندانپزشکی
۲۷۶	فیزیو تراپی
۲۷۷	کار درمانی
۲۷۸	دامپزشکی
۲۷۹	کشاورزی ـ سال اول عمومی
۲۸۰	منابع طبیعی ـ سال اول عمومی
۲۸۱	ریاضی
۲۸۲	فیزیک
۲۸۳	مهندسی برق و الکترونیک
۲۸۴	مهندسی مکانیک
۲۸۵	مهندسی راه و ساختمان
۲۸۷	مهندسی شیمی
۲۸۸	مهندسی متالوژی
۲۸۹	مهندسی معدن
۲۹۰	زبان و ادبیات انگلیسی
۲۹۱	زبان و ادبیات المانی
۲۹۲	زبان و ادبیات ایتالیائی
۲۹۳	زبان و ادبیات روسی
۲۹۴	زبان و ادبیات فرانسه

****** دانشگاه تهران ـ دوره شبانه**

۲۹۸ جغرافیا ـ دبیری
۲۹۹ علوم اجتماعی ـ دبیری
۳۰۰ اقتصاد
۳۰۱ علوم اداری ـ اداره امور دولتی
۳۰۲ مدیریت بازرگانی
۳۰۳ حقوق ـ قضائی
۳۰۴ زبان و ادبیات فارسی ـ دبیری
۳۰۵ زیست شناسی ـ دبیری
۳۰۶ شیمی ـ دبیری
۳۰۷ ریاضی ـ دبیری
۳۰۸ فیزیک ـ دبیری
۳۰۹ زبان انگلیسی ـ دبیری

****** دانشگاه جندی شاپور**

۳۱۰ جامعه شناسی
۳۱۱ دبیری تاریخ
۳۱۳ تعلیم و تربیت
۳۱۴ تکنولوژی آموزشی
۳۱۵ روانشناسی
۳۱۶ مشاوره و راهنمائی
۳۱۷ اقتصاد
۳۱۸ حسابداری و حسابرسی
۳۱۹ علوم اداری و مدیریت
۳۲۰ زبان و ادبیات فارسی
۳۲۱ دبیری زبان و ادبیات فارسی
۳۲۲ دبیری علوم دینی
۳۲۳ دبیری زبان عربی
۳۲۴ دبیری شیمی
۳۲۵ دبیری طبیعی
۳۲۶ زمین شناسی
۳۲۷ زیست شناسی
۳۲۸ شیمی
۳۲۹ علوم ازمایشگاهی
۳۳۰ علوم دارونی
۳۳۲ پزشکی عمومی
۳۳۳ بهداشت
۳۳۴ رادیولوژی و رادیوتراپی
۳۳۵ فیزیوتراپی و بازتوانی
۳۳۶ آبیاری
۳۳۷ باغبانی
۳۳۸ تغذیه
۳۳۹ خاکشناسی
۳۴۰ دامپروری
۳۴۱ دامپزشکی
۳۴۲ زراعت
۳۴۳ کشاورزی عمومی
۳۴۴ ماشین الات کشاورزی
۳۴۵ امار
۳۴۶ دبیری ریاضی
۳۴۷ دبیری فیزیک
۳۴۸ ریاضی
۳۴۹ علوم کامپیوتر ـ رایانه ـ
۳۵۰ فیزیک
۳۵۳ مهندسی راه و ساختمان
۳۵۴ زبان و ادبیات انگلیسی
۳۵۵ زبان و ادبیات فرانسه
۳۵۶ دبیری زبان و ادبیات انگلیسی
۳۵۷ دبیری زبان و ادبیات فرانسه
۳۵۸ دبیری شیمی
۳۵۹ دبیری طبیعی
۳۶۱ دبیری ریاضی
۳۶۲ دبیری فیزیک
۳۶۳ اقتصاد
۳۶۴ علوم اداری و مدیریت
۹۳۱ مهندسی مکانیک
۹۳۲ مهندسی متالورژی
۹۳۳ پزشکی
۹۳۴ مهندسی برق و الکترونیک

****** دانشکده رازی ـ دوره روزانه ـ**

۳۶۵ پزشکی
۳۶۶ زبان و ادبیات فارسی
۳۶۷ شیمی
۳۶۸ ریاضی
۳۶۹ زبان و ادبیات انگلیسی
۳۷۱ زیست شناسی
۳۷۲ شیمی
۳۷۳ ریاضی
۳۷۴ فیزیک

****** دانشگاه رازی ـ دوره شبانه ـ**

۳۷۵ علوم طبیعی
۳۷۶ شیمی
۳۷۷ فیزیک
۳۷۸ ریاضی

****** دانشگاه رضائیه**

۳۷۹ مروج خانه داری
۳۸۰ علوم ـ بیولوژی ـ
۳۸۲ پزشکی
۳۸۳ دامپزشکی
۳۸۴ دامپروری
۳۸۵ زراعت
۳۸۶ مروج کشاورزی
۳۸۷ علوم ـ فیزیک ـ
۳۸۹ آبیاری و ابادانی

****** دانشگاه سپاهیان انقلاب ایران**

۳۹۰ شیمی ـ طبیعی ـ مکاتبه‌ای ـ
۳۹۱ ریاضی ـ فیزیک ـ مکاتبه‌ای ـ
۳۹۲ اقتصاد و تعاون روستایی
۳۹۳ مدیریت خدمات بانکی
۳۹۴ مدیریت خدمات پستی
۳۹۵ زبان و ادبیات فارسی
۳۹۶ بهداشت محیط
۳۹۸ علوم تربیتی
۳۹۹ مشاوره و راهنمائی
۴۰۰ دامپروری
۴۰۱ ساختمان و تاسیسات کشاورزی

****** دانشگاه صنعتی آریامهر اصفهان**

۴۰۲ مهندسی هسته‌ای
۴۰۳ مهندسی الکترونیک
۴۰۴ مهندسی تبدیل و توزیع انرژی
۴۰۵ مهندسی صنایع
۴۰۶ مهندسی طراحی
۴۰۷ مهندسی کامپیوتر
۴۰۸ مهندسی کنترل
۴۰۹ مهندسی کمونیکاسیون
۴۱۰ مهندسی مکانیک ـ تاسیسات ـ
۴۱۱ مهندسی مکانیک ـ ترمومکانیک ـ
۴۱۲ مهندسی ساختمان
۴۱۳ مهندسی تولید
۴۱۴ مهندسی شیمی
۴۱۵ مهندسی متالورژی
۴۱۶ مهندسی معدن
۴۱۷ مهندسی مواد معدنی

****** دانشگاه فرح پهلوی**

۴۱۹ جامعه شناسی
۴۲۰ روانشناسی
۴۲۱ اقتصاد
۴۲۲ حسابداری
۴۲۳ مدیریت و خدمات اداری
۴۲۴ شیمی
۴۲۵ تغذیه
۴۲۶ ریاضی
۴۲۷ فیزیک
۴۲۸ زبان و ادبیات انگلیسی
۴۲۹ زبان و ادبیات فرانسه
۴۳۰ هنر و تزیین داخلی
۴۳۱ طراحی و خیاطی

****** دانشگاه فردوسی ـ دوره روزانه ـ**

۴۳۲ تاریخ
۴۳۳ جغرافیا
۴۳۴ روانشناسی
۴۳۵ زبان و ادبیات فارسی
۴۳۶ زبان و ادبیات عربی
۴۳۷ فرهنگ اسلامی و رابطهٔ آن با تمدن ایرانی
۴۳۸ فلسفه و حکمت اسلامی
۴۳۹ فقه و مبانی حقوق اسلامی
۴۴۱ داروسازی
۴۴۲ دبیری زیست شناسی
۴۴۳ زمین شناسی
۴۴۴ زمین شناسی دبیری
۴۴۵ زیست شناسی
۴۴۶ شیمی
۴۴۷ شیمی دبیری
۴۵۱ پزشکی
۴۵۲ بینایی سنجی
۴۵۳ دندانپزشکی
۴۵۵ دامپروری
۴۵۶ زراعت
۴۵۷ صنایع غذائی
۴۵۸ آمار و ماشینهای حسابگر
۴۵۹ ریاضی
۴۶۰ ریاضی دبیری
۴۶۱ فیزیک
۴۶۲ فیزیک دبیری
۴۶۳ مکانیک
۴۶۴ زبان و ادبیات انگلیسی
۴۶۵ زبان و ادبیات فرانسه

****** دانشگاه کرمان**

۴۷۱ زیست شناسی
۴۷۲ شیمی
۴۷۳ پزشکی
۴۷۵ فیزیک
۴۷۶ مهندسی برق و الکترونیک
۴۷۷ مهندسی مکانیک
۴۷۸ مهندسی راه و ساختمان
۹۳۸ دبیری زیست شناسی
۹۳۹ دبیری شیمی
۹۴۰ دبیری ریاضی
۹۴۱ دبیری فیزیک
۹۴۲ دبیری زبان و ادبیات انگلیسی

****** دانشگاه گیلان**

۴۸۳ اقتصاد کشاورزی
۴۸۴ زیست شناسی
۴۸۵ شیمی
۴۸۶ جنگلداری
۴۸۷ دامپروری
۴۸۸ زراعت و باغبانی
۴۸۹ ماهی شناسی
۴۹۰ ریاضیات
۴۹۱ فیزیک
۴۹۲ مهندسی الکروتکنیک
۴۹۳ مهندسی ماشین الات
۴۹۴ مهندسی ترافیک و ترابری
۴۹۵ مهندسی راه و ساختمان

****** دانشگاه ملی ایران ـ دوره روزانه ـ**

۴۹۶ تاریخ
۴۹۷ جامعه شناسی
۴۹۸ جغرافیا
۴۹۹ علوم سیاسی
۵۰۰ روانشناسی
۵۰۱ علوم تربیتی
۵۰۲ اقتصاد
۵۰۳ حقوق
۵۰۴ زبان و ادبیات فارسی
۵۰۵ فلسفه
۵۰۶ زمین شناسی
۵۰۷ شیمی
۵۰۸ علوم آزمایشگاهی
۵۰۹ علوم زیستی
۵۱۰ مینرالوژی ـ کانی شناسی ـ سنگ شناسی ـ
۵۱۱ اپتومتری ـ ادیومتری
۵۱۲ پزشکی عمومی
۵۱۳ دندانپزشکی
۵۱۷ امار کاربردی
۵۱۸ ریاضی
۵۱۹ علوم کامپیوتری
۵۲۰ فیزیک
۵۲۱ مهندسی سیستم
۵۲۲ معماری
۵۲۳ زبان و ادبیات المانی
۵۲۴ زبان و ادبیات انگلیسی
۵۲۵ زبان و ادبیات فرانسه

****** دانشگاه ملی ایران ـ دوره شبانه ـ**

۵۲۶ جغرافیا
۵۲۷ علوم سیاسی
۵۲۸ اقتصاد
۵۲۹ حقوق
۵۳۰ شیمی
۵۳۱ علوم زیستی
۵۳۲ امارکاربردی
۵۳۳ ریاضی
۵۳۴ علوم کامپیوتری
۵۳۵ فیزیک
۵۳۶ مهندسی سیستم
۹۴۳ تاریخ
۹۴۴ جامعه شناسی
۹۴۵ زبان و ادبیات انگلیسی.
۹۴۶ زبان و ادبیات فارسی
۹۴۷ مینرالوژی ـ کانی شناسی ـ سنگ شناسی ـ

****** پلی تکنیک تهران**

۵۳۷ مهندسی برق و الکترونیک
۵۳۸ مهندسی صنایع
۵۳۹ مهندسی مکانیک
۵۴۰ مهندسی راه و ساختمان
۵۴۱ مهندسی شیمی و پتروشیمی
۵۴۲ مهندسی معدن
۵۴۳ مهندسی نساجی و پلیمر

****** دانشکده علم و صنعت ایران ـ دوره روزانه ـ**

۵۶۰ مهندسی برق
۵۶۱ مهندسی صنایع
۵۶۲ مهندسی مکانیک
۵۶۳ مهندسی راه و ساختمان
۵۶۵ مهندسی شیمی
۵۶۶ مهندسی متالورژی و نوب فلزات

****** دانشکده علم و صنعت ایران ـ دوره شبانه ـ**

۵۶۷ مهندسی برق
۵۶۸ مهندسی صنایع
۵۶۹ مهندسی مکانیک
۵۷۰ مهندسی راه و ساختمان
۵۷۲ مهندسی متالورژی و نوب فلزات

****** دانشکده علوم ارتباطات اجتماعی**

۵۷۳ روابط عمومی و امور اجتماعی
۵۷۴ روزنامه نگاری
۵۷۵ مدیریت بازاریابی و تبلیغات بازرگانی
۵۷۶ مترجمی

****** دانشکده علوم تغذیه و شیمی مواد غذائی وابسته به وزارت بهداری**

۵۷۷ علوم تغذیه و شیمی مواد غذائی

****** دانشکده کشاورزی زنجان**

۵۷۸ دامپروری
۵۷۹ کشاورزی

****** دانشکده نقشه برداری وابسته به سازمان جغرافیایی ارتش شاهنشاهی**

۵۸۴ نقشه برداری
۵۸۶ کارتوگرافی

****** مدرسه عالی ادبیات و زبانهای خارجی**

۶۰۶ زبان و ادبیات فارسی ـ صبح ـ
۶۰۷ زبان و ادبیات فارسی ـ عصر ـ
۶۰۸ زبان و ادبیات انگلیسی ـ صبح ـ
۶۰۹ زبان و ادبیات آلمانی ـ عصر ـ
۶۱۰ زبان و ادبیات انگلیسی ـ عصر ـ
۶۶۱ زبان و ادبیات فرانسه ـ عصر ـ

****** مدرسه عالی بازرگانی**

۶۱۵ بازرگانی ـ روزانه ـ
۶۱۶ بازرگانی ـ شبانه ـ

****** مدرسه عالی بیمه تهران وابسته به شرکت سهامی بیمه ایران**

۶۱۷ تعاون و تامین اجتماعی
۶۱۸ بیمه های بازرگانی

****** مدرسه عالی پارس ـ دوره روزانه ـ**

۶۲۰ روانشناسی
۶۲۸ شیمی
۶۲۹ ریاضی
۶۳۰ فیزیک

****** مدرسه عالی ترجمه**

۶۴۳ المانی
۶۴۴ انگلیسی
۶۴۵ روسی
۶۴۶ فرانسه

****** مدرسه عالی ریاضیات و مدیریت اقتصادی کرج**

۶۵۲ مدیریت اقتصادی
۶۵۳ ریاضیات

****** مدرسه عالی علوم اراک وابسته به دانشگاه تربیت معلم**

۶۵۹ زبان و ادبیات فارسی
۶۶۰ زیست شناسی
۶۶۱ شیمی
۶۶۲ ریاضی
۶۶۳ فیزیک

****** موسسه آبشناسی ایران**

۶۷۵ ابشناسی

****** موسسه آموزشی عالی آمار و انفرماتیک وابسته به سازمان برنامه**

۶۷۷ امار
۶۷۸ انفرماتیک

****** موسسه آموزش عالی امیر شوکت الملک علم**

۶۷۹ شیمی
۶۸۰ ریاضی
۶۸۱ فیزیک

****** موسسه عالی تکنیکوم نفیسی**

۶۸۲ برق
۶۸۳ مکانیک
۶۸۴ راه و ساختمان

****** دانشسرای عالی یزد ـ وابسته به دانشگاه تربیت معلم**

۶۸۶ زبان و ادبیات فارسی
۶۸۷ ریاضی

****** مجتمع آموزشی عالی قزوین ـ وابسته به دانشگاه تهران**

۶۹۸ حسابداری
۶۹۹ مدیریت
۷۰۰ زبان و ادبیات فارسی دبیری
۷۰۱ ریاضی دبیری

****** آموزشگاه فنی الکترونیک ـ وابسته به دانشگاه پهلوی**

۷۲۲ تکنیسین الکترونیک

اسامی قبولشدگان آزمون همگانی سراسری

توضیح:
شماره پیش از نام و نام خانوادگی شماره داوطلب است و شماره انتهای هرستون، کدرشته قبولی شرکت کنندگان.

الف

۱۷۸۵۶۵ آباد مرضیه ۴۳۶
۱۱۸۲۵۱ آباد کار زنجانی یداله ۳۹۲
۴۲۱۲۰۷ آبادی باویل مسعود ۱۳۱
۳۳۳۶۷۱ آبادیان شریف آباد شاهرخ ۵۱۲
۲۷۲۳۲۳ آباذر پور مهدی ۲۸۰
۲۳۹۱۷۲ آباذری علی اصغر ۳۳۰
۲۲۹۰۲۳ آباذری محمدصادق ۱۵۸
۴۲۱۶۷۷ اباذری اسکوئی طاهره ۲۴۶
۱۷۸۵۸۱ اباذریان سوسن ۲۰۱
۳۲۱۹۲۹ آبدار فاطمه ۳۹۰
۳۶۴۹۳۴ آبدالی دهزی فرشید ۳۵۰
۱۱۳۸۱۱ ابدل سید محمد ۳۱۷
۱۱۶۷۵۱ ابدیده محسن ۳۶۴
۱۹۱۳۰۶ آبرازه لقمان ۶۰۷
۴۳۱۱۶۵ ابرامیان ادوارد ۱۶۹
۴۳۵۴۹۱ ابرامیان اراکس ۵۷۶
۴۱۲۵۷۲ ابراهیم احمدی سعیده ۵۴۳
۴۳۵۴۴۶ ابراهیم اصفهانی مهناز ۶۴۴
۲۲۲۹۴۳ ابراهیم پوردهکردی پروانه ۱۶۱
۳۴۶۷۲۳ ابراهیم پور سرایدار جاوید ۱۳۷
۱۱۱۰۳۶ ابراهیم پور قوی حمید ۳۴۳
۴۳۵۹۰۵ ابراهیم پورمالمیر احمد ۶۴۳
۱۵۵۵۵۸ ابراهیم جباری مصطفی ۶۱۶
۴۳۵۴۴۵ ابراهیم حکاک فریما ۵۷۶
۴۱۱۱۰۰ ابراهیم دماوندی مهناز ۶۷۸
۱۰۳۳۳۹ ابراهیم زادگان بهمن ۵۲۷
۲۳۶۷۷۱ ابراهیم زاده حمید ۲۱۱
۳۵۴۳۷۷ ابراهیم زاده اصفهانی اصغر ۲۲۷
۳۵۴۹۱۱ ابراهیم زاده اصفهانی فرحناز ۱۶۶
۱۷۷۵۵۹ ابراهیم زاده خشتی رمضانعلی ۴۳۶
۴۰۴۸۵۱ ابراهیم زاده سعادت شهرام ۵۶۷
۲۵۱۳۲۴ ابراهیم زاده طاران اکبر ۳۹۶
۱۵۸۴۴۹ ابراهیم زاده علی ابادی فرخ ۴۹۶
۴۰۴۷۷۴ ابراهیم زاده کردمحله پرویز ۴۶۱
۳۳۷۲۷۶ ابراهیم زاده موسوی محمدعلی ۲۷۹
۱۱۲۰۱۵ ابراهیم زاده وصال فخری ۲۳۸
۱۰۲۹۳۸ ابراهیم زاده یامچی عباسی ۱۳۳
۳۳۲۶۲ ابراهیم قربانی فریبا ۳۶۵
۲۹۱۲۲۱ ابراهیم نژادروشن محمدصالح ۵۱۱
۱۲۳۳۱۵ ابراهیم نژاد گرجی داود ۳۹۲
۱۶۱۰۳۸ ابراهیم نیا مرتضی ۲۵۱
۴۳۶۰۵۷ ابراهیم ولوجردی مرتضی ۶۴۳
۳۷۱۹۵۴ ابراهیمی ابراهیم ۳۰۸
۴۱۲۳۰۵ ابراهیمی اعظم ۲۴۵
۱۵۸۱۵۵ ابراهیمی بهروز ۶۵۲
۱۵۰۸۴۹ ابراهیمی جاجیه خانم ۱۰۱
۱۷۲۹۷۰ ابراهیمی حسین ۲۶۵
۱۲۶۹۵۷ ابراهیمی حسین ۲۵۸
۴۳۶۷۰۰ ابراهیمی حمید ۲۴۶
۱۵۹۱۰۰ ابراهیمی رضا ۶۱۶
۱۸۱۱۳۷ ابراهیمی روف ۲۶۵
۳۳۲۶۳۱ ابراهیمی سپیده ۵۱۲
۴۱۱۱۲۶ ابراهیمی سلطنت سمیرا ۴۲۶
۳۳۲۳۳۸ ابراهیمی عباسی ۵۷۸
۴۳۰۸۴۷ ابراهیمی عباس ۱۶۹
۱۶۱۷۲۸ ابراهیمی علی ۲۵۷
۲۴۹۰۳۳ ابراهیمی علی اصغر ۲۲۰
۳۳۲۳۴۱ ابراهیمی فرشته ۴۲۴
۱۰۷۲۵۳ ابراهیمی قاسم ۳۹۲
۲۶۹۰۹۵ ابراهیمی ماریا ۴۷۳
۳۷۱۵۸۳ ابراهیمی محمد حسین ۵۲۲
۲۳۱۰۸۶ ابراهیمی محمدحسین ۴۵۵
۱۲۴۲۱۴ ابراهیمی مرتضی ۳۹۳
۴۱۵۵۴۳ ابراهیمی مریم ۳۰۸
۱۹۴۵۱۳ ابراهیمی مریم ۱۴۹
۳۲۰۵۸۳ ابراهیمی ملیحه ۳۰۵
۳۷۴۱۰۸ ابراهیمی منصور ۶۵۳
۴۰۶۹۱۳ ابراهیمی ناصر ۲۷۷
۳۷۴۱۰۸ ابراهیمی منصور ۶۵۳
۲۵۱۲۷۸ ابراهیمی هادی ۵۷۹
۲۵۴۵۳۴ ابراهیمی هما ۲۷۰
۲۵۲۹۳۲ ابراهیمی یزدانقلی ۱۳۶
۲۱۶۵۶۱ ابراهیمی یعقوب ۱۲۲
۴۱۰۲۶ ابراهیمی اقابلاغی شهناز ۳۰۸
۳۲۹۴۹ ابراهیمی اقسمجد کتاب اله ۵۳۰
۴۰۱۸۴۶ ابراهیمی بسابی محمد ۵۸۶
۱۰۳۷۳۱ ابراهیمی بوکانی محمدصادق ۳۹۲
۴۱۴۳۱۹ ابراهیمی ترکمانی کاظم ۵۶۲
۲۱۱۴۴۳ ابراهیمی چهارم علی اصغر ۱۱۷
۲۰۲۲۹۰ ابراهیمی حسین اباد احمد ۲۶۱
۴۲۷۷۶۲ ابراهیمی خسمخی هرمز ۴۶۴
۲۳۹۰۲۳ ابراهیمی دهکردی محمدرضا ۳۴۳
۲۸۲۹۷۱ ابراهیمی دیلمی حسین ۲۶۷
۴۰۸۶۷۸ ابراهیمی رادفریبا ۴۲۷
۳۹۶۴۶۴ ابراهیمی زاده قاسم ۶۷۷
۲۷۲۶۸۴ ابراهیمی زرندی مهناز ۴۵۱
۳۹۹۴۶۹ ابراهیمی سهی امیر ۵۶۳
۱۶۸۹۴۰ ابراهیمی غلامی محمدحسین ۱۴۳
۳۰۲۱۴۶ ابراهیمی فخاری الهه ۶۶۰
۳۳۳۷۰۱ ابراهیمی فخاری مهرزاد ۲۶۷
۲۵۱۶۶۹ ابراهیمی فردزنجان فروغ ۵۷۹
۲۴۵۶۸۸ ابراهیمی قوام آبادی مسعود ۳۳۲
۱۸۳۹۴ ابراهیمی کیاکلایه سیما ۴۳۶
۳۶۰۸۱۵ ابراهیمی گروی حمید ۳۹۱
۱۶۳۷۳۱ ابراهیمی گلشن آبادی حسن ۶۱۶
۱۹۷۹۶۶ ابراهیمی مجومرد محمد ۵۰۳
۴۲۳۳۰۶ ابراهیمی ورنوسفادرانی بهجت ۱۷۰
۳۶۹۴۹۵ ابراهیمیان حمیدرضا ۴۶۲
۴۱۱۹۲۱ ابراهیمیان حمیدرضا ۵۶۳
۲۰۵۴۳۱ ابراهیمیان محمدرضا ۲۷۴
۲۶۵۸۳۳ ابراهیمیان مریم ۲۱۰
۲۴۶۸۶۸ ابرومند علیشا ۳۳۸
۲۴۶۸۶۹ ابرومند محمدشا ۹۳۴
۳۶۳۰۳۸ ابرویی فریبا ۹۳۴
۱۵۳۳۱۲ ابرهام رضا ۲۵۴
۱۵۷۵۵۶ ابریشمچیان مریم ۵۰۲
۳۳۰۸۴۲ ابریشمی زری ۲۲۱
۴۰۰۳۰۷ ابریشمی کاشانی محمدرضا ۵۲۸
۱۵۷۳۶۵ ابریشمیان بیژن ۳۶۳
۱۱۳۷۱۶ ابزن احمد ۳۶۳
۲۲۸۴۳۳ ابسالان زهرا ۴۴۶
۴۰۵۵۶۸ ابسالان مهدی ۴۰۳
۴۱۱۱۸۸ ابسلت کیوان ۴۰۳
۱۷۸۷۸۹ ابسیه غلامحسین ۳۹۵
۲۳۹۸۴۶ ابشار نسرین ۳۹۲
۱۳۱۴۷۸ ابشاسب علی ۳۹۲
۲۹۳۰۹۶ ابطالی یحیی ۲۷۹
۱۴۰۹۴۸ ابطحی فاطمه ۲۵۲
۲۳۲۸۴۰ ابطحی فرخ ۲۷۹
۲۳۶۰۰۷ ابطحی یاسمن ۵۱۲
۲۲۲۴۷۶ ابطحی زاده مهران ۱۵۰
۱۰۷۶۶۹ ابطحی فروشانی سیداحمد ۱۴۲
۲۲۲۷۶۴ ابطحی فروشانی سیدمصطفی ۲۰۷
۳۵۳۴۰۳ ابکاخواجوئی مسعود ۴۷۷
۲۲۲۷۷۵ ابکار شاه نظر ادنا ۲۱۷
۳۲۳۷۳۹ ابکاریان ورژینا ۲۷۷
۱۴۸۰۴۹ ابن الدین حمیدی فرحخت ۲۹۹
۳۵۰۵۷۴ ابن عباسی منصور ۱۲۷
۴۱۲۲۵۴ ابنوسی غلامحسین ۶۸۳
۴۰۷۸۸۹ ابنوسیان گورگن ۶۸۳
۳۷۳۶۱۵ ابوالاحرارشیرازی لیلا ۲۲۸
۳۷۲۸۷۳ ابوالاحراری حمیدرضا ۵۶۲
۲۳۴۱۷۵ ابوالحسن تاش شهرام ۲۰۶
۳۰۲۲۵۳ ابوالحسنی ابوالحسن ۲۷۵
۱۷۳۹۲۴ ابوالحسنی سودابه ۱۴۷
۳۳۳۰۷۲ ابوالحسنی شیرین ۴۲۵
۳۳۶۳۱۱ ابوالحسنی صدیقه ۴۴۶
۳۳۴۱۹۸ ابوالحسنی مینو ۵۷۷
۱۵۷۸۹۸ ابوالعلائی بهزاد ۶۵۲
۱۰۱۶۳۷ ابوالعلی حسن ۱۳۳
۳۶۴۷۵۸ ابوالفتح بیگی دزفولی محمدتقی ۲۴۴
۱۱۵۷۶۵ ابوالفتحی پور صفر ۳۱۵
۱۴۷۹۷۳ ابوالفتحی راد عباس ۶۵۲
۴۱۰۳۷۵ ابوالفضلی ناصر ۵۴۰
۴۱۲۸۴۱ ابوالقاسم غلامحسین ۵۲۰
۳۳۳۱۵۱ ابوالقاسم بروجردی مینا ۶۲۸
۱۹۶۹۴۹ ابوالقاسم فیروز کوهی فرشته ۲۴۰
۴۳۳۳۶۱ ابوالقاسمی ابوالقاسم ۶۰۸
۳۲۳۰۵۳ ابوالقاسمی مقدم مرتضی ۳۰۵
۴۲۳۰۷۷ ابوالقاسمی ملک ابادی فرشته ۱۷۲
۲۱۰۷۴۲ ابوالمجید باغبانی محمود ۱۱۳
۳۸۸۹۹۱ ابوالمعالی الحسینی حسین ۵۶۹
۳۲۹۳۳۴ ابوالمعصومی زهرا ۶۶۱
۱۶۲۸۵۱ ابوترابی مرضیه بیگم ۲۵۵
۴۰۹۵۲۵ ابوترابی میرجمال الدین ۵۴۰
۷۷۲۵۴۱ ابوسعیدی داود ۲۲۰
۱۶۳۳۳۴ ابوسعیدی فرخ ۶۱۷
۳۳۳۰۹۲ ابوسعیدی مهدیه ۴۲۴
۱۶۴۵۲۸ ابوطالب وحید ۲۵۷
۱۵۸۱۰۹ ابوطالبی سیدعلی ۵۲۸
۲۹۵۶۶۲ ابوطالبی کبری ۷۷۶
۴۰۸۶۸۸ ابوطالبی محمد ۵۶۹
۲۰۰۱۷۳ ابوطالبی مسعوده ۲۶۱
۱۱۳۱۰۸ ابوطالبی کرکوندی داریوش ۳۶۳
۱۶۳۳۴۸ ابوعامری لیلا ۵۷۳
۲۴۵۱۹۲ ابوعلی داریوش ۶۶۰
۱۵۱۹۱۴ ابوقداره فرید ۵۲۶
۴۱۰۴۲۴ ابولپور ناصر ۵۶۶
۲۰۰۷۴۴ ابولیان هایده ۲۶۵
۱۵۳۰۴۷ ابونقاب بطباطبائی مریم ۵۷۵
۱۱۱۲۹۵ ابوهادی ساره ۴۳۴
۲۰۳۲۱۰ ابونی مهریزی احمد ۶۸۶
۱۶۴۳۳۷ ابهر چانی منفرد پروین ۶۱۵
۴۰۹۶۶۹ ابهری سیامک ۵۶۷
۳۸۶۵۱۷ ابهری مرتضی ۴۰۷
۱۶۰۰۴۴ ابهری هما ۵۰۲
۴۰۳۷۸۹ ابهریان منصوره ۳۹۱
۳۹۶۷۱۷ ابی داود ۵۶۸
۳۳۹۸۲۳ ابی نما فروغ ۳۲۸
۱۵۴۷۰۰ ابیاتی نژاد محمود ۵۲۸
۱۶۱۰۹۱ ابیاری جمشید ۲۵۷
۳۴۷۷۶۲ اپانوسیانس هلمینه ۱۲۷
۱۴۸۹۶۳ اتابکی شمس الملوک ۲۴۹
۳۷۳۲۶۳ اتابکی کیانوش ۳۷۶
۴۱۰۸۷۵ اتاماژوری فرخ ۴۰۹
۱۲۱۹۷۵ اتباعی طبری هوشنگ ۲۵۶
۱۳۴۶۹۱ اتحاد اختر ۴۹۶
۱۶۲۶۰۸ اتحاد حسن ۵۷۵
۲۶۴۱۰۳ اتحاد فاطمه ۴۲۵
۱۶۳۱۸۲ اتحاد فریبا ۶۱۸
۳۵۴۹۶۶ اتحاد توکل مهناز ۴۰۴
۳۸۹۲۷۶ اتحادی یحی ۵۷۲
۳۵۴۹۹۰ اتراک فرزاد ۵۳۷
۳۷۴۰۷۹ اتشی روز ایرج ۳۹۱
۳۵۶۲۳۹ اتش فراز عباسی علی ۵۴۲
۲۵۵۷۷۲ اتشدست احمد ۱۵۹
۳۶۷۰۷۶ اتشفر از حبیب ۵۶۳
۲۰۰۷۷۸ اتشکار حسین ۵۲۹
۴۱۱۹۹۴ اتشکار کبری ۴۰۴
۴۱۲۶۷۷ اتشی سعید ۲۸۴
۱۲۱۸۲۰ اتشی محمدعلی ۳۹۳
ردیف داوطلب نام خانوادگی و نام
۲۱۵۰۸۱ اتشی رنگ محمود ۱۲۲
۱۱۲۰۱۶ اتشی گلستان علیرضا ۲۶۰
۲۶۴۸۵۳ آتشین پنجه شهربانو ۳۹۰
۴۲۴۲۵۵ اتفاق احمد ۶۰۹
۲۰۹۷۹۲ اتفاق شهلا ۱۲۰
۴۱۵۰۰۶ اتفاق نازنین ۳۳۵
۳۸۵۷۰۶ اتقایی کردکلایی عزت اله ۴۹۰
۴۰۰۳۹۵ اتن حسین علی ۵۳۶
۳۶۱۷۷۵ اثاری جامی محمد ۴۶۰
۴۰۳۳۶۸ اثنی عشری حمید ۴۷۷
۳۷۳۵۷۸ اثنی عشری سکینه ۳۳۲
۴۱۳۱۰۷ اثنی عشری مهران ۵۲۲
۱۴۱۱۱۲ اثیمی زهرا ۶۱۸
۴۲۷۶۱۰ اجاق شهلا ۲۴۶
۴۱۰۴۳۵ اجاق کزازی سید مصطفی ۵۶۹
۱۶۳۵۶۲ اجری ناصر ۶۱۶
۴۳۳۸۷۴ اجل لو علی اکبر ۶۰۸
۲۲۳۰۶۰ اجل لوئیان محمد ۲۰۷
۱۴۵۴۱۸ اجلالی زهره ۲۹۹
۳۳۲۵۸۴ اجلالی سوسن ۲۰۷
۲۰۹۵۴۷ اجلالی لادن ۱۱۲
۱۶۲۱۶۷ اجودانی خراسانی پروین ۴۲۲
۳۶۶۲۵۵ اجیلی عبدالرضا ۹۳۱
۴۱۷۳۳۲ احترام احمد ۴۰۳
۴۰۸۸۳۵ احسابیان شیفته ۲۸۲
۱۰۶۷۸۸ احتشامی چنگیز ۳۹۲
۱۶۸۹۲۹ احتیاط محمد تقی ۱۳۹
۴۰۸۴۷۷ احتیاطی محمود ۵۶۱
۴۱۲۱۱۷ احدوت کورش ۴۱۲
۱۲۷۸۳۰ احدی حسن ۳۹۳
۳۹۱۹۲۵ احدی مهدی ۵۶۹
۲۵۰۹۵۲ احدی مینو ۵۱۲
۱۷۴۱۱۳ احدی پور مهران ۱۴۶
۴۳۵۲۷۵ احدی سرکانی مهرداد ۱۶۹
۱۵۳۳۷۰ احراری جواد ۶۱۸
۳۵۴۷۶۰ احراری سپهر ۴۹۱
۲۴۵۶۱۹ احراری مهناز ۳۳۰
۴۱۲۹۱۰ احرامیکار سهیلا ۴۱۴
۲۰۹۷۵۷ احساسی شهلا ۱۱۰
۴۳۰۹۳۰ احساسی فروغ ۴۲۸
۱۲۶۳۵۳ احسان قلندر ۳۹۳
۱۸۸۳۳۱ احسان طلب صیقلانی احمد ۲۶۵
۱۳۶۵۶۳ احسانی اروین ۳۰۰
۱۱۹۳۳۸ احسانی زهرا ۲۰۰
۱۳۴۸۸۹ احسانیان کوهی خیلی سید محمد ۶۲۰
۴۱۰۷۵۹ احسانیان مفرد مهدی ۶۸۲
۳۴۷۷۲۲ احسنی نوذر ۵۳۷
۱۰۳۳۲۲ احسنی نسب فهیمه ۱۰۶
۱۲۴۹۸۳ احصایی خدیجه ۶۱۵
۱۲۴۹۷۸ احصایی عباسعلی ۲۵۴
۱۲۴۳۳۰ احصائی ثریا ۶۱۷
۴۱۲۰۱۸ احمد کسرا ۳۳۳
۳۸۸۳۳۲ احمد آبادی علی ۶۶۳
۳۳۳۶۷۹ احمد اخوندی محمد صادق ۷۷۵
۱۹۳۹۴۱ احمد پناه هوشنگ ۳۰۴
۱۸۳۹۰۸ احمد پور بهمن ۳۹۵
۱۱۳۳۹۴ احمد پور سید حبیب ۳۶۴
۱۶۲۷۸۹ احمد پور سامانی منصور ۶۱۷
۳۰۲۷۷۵ احمد پور کلهرودی محمود ۵۳۰
۲۰۲۹۵۵ احمد پور کوشکنو جواد ۱۴۶
۴۱۲۸۵۹ احمد خان بیگی محسن ۲۸۳
۴۱۲۷۸۵ احمد خان کردبچه یاسمین ۲۳۷
۴۳۶۸۱۳ احمد خانی برشلو مهین ۶۱۱
۳۳۲۴۸۵ احمدراجی مهرداد ۲۷۸
۴۳۶۰۷۵ احمد زاده جاوید ۲۹۲
۳۷۳۲۶۹ احمد زاده سید محمد ۲۳۱
۲۶۳۰۸۷ احمد زاده غلامحسین ۱۵۹
۳۶۱۵۸۵ احمد زاده محمد ۵۶۲
۴۱۲۲۹۹ احمد زاده تجددی نژاد گلناز ۴۱۴
۴۳۵۶۳۰ احمد زاده چقوش اکبر ۱۳۲
۱۰۰۶۶۸ احمد زاده خسرو شاهی عبدالحسین ۱۰۲
۴۳۵۸۴۶ احمد زاده سمیعی اریانه ۱۷۲
۳۳۶۳۰۸ احمد زاده صدیقی افسانه ۲۱۴
۳۳۳۳۵۴ احمد شاهی فاطمه ۳۷۲
۲۶۵۳۲۷ احمد فرد مهدی ۳۹۰
۳۳۵۹۱۸ احمد کرورشهرزاد ۲۶۷
۱۷۸۳۳۷ احمد میری محمود ۵۲۹
۴۱۱۲۱۳ احمد نژاد فرشید ۲۸۲
۱۰۳۱۳۲ احمد نیا پروین ۱۰۱
۲۵۸۱۶۹ احمد نیای مطلق مرضیه ۲۶۷
۳۸۲۲۲۰ احمدوند علی محمد ۹۳۴
۴۱۲۸۰۲ احمد هاشمی حمیدرضا ۴۱۵
۲۹۷۹۴۹ احمدی احمد ۲۰۵
۲۶۲۳۳۳ احمدی احمد ۲۴۳
۴۳۵۵۰۸ احمدی اعظم ۵۷۶
۳۶۰۹۱۶ احمدی اکبر ۴۶۲
۱۲۴۹۸۸ احمدی انور ۳۹۳
۱۰۴۵۷۰ احمدی بایزید ۳۹۲
۳۳۳۷۶۸ احمدی بتول ۲۶۷
۲۵۰۹۳۴ احمدی پرویز ۲۷۹
۳۷۳۱۵۵ احمدی پیمان ۴۰۸
۳۴۷۴۸۲ احمدی جواد ۱۲۷
۱۲۳۶۷۰ احمدی حبیب ۵۷۵
۱۵۹۸۸۳ احمدی حسن ۲۵۷
۱۲۵۰۰۰ احمدی حسین ۳۹۲
۳۶۰۸۶۸ احمدی حسین ۴۵۹
۱۹۳۷۱۰ احمدی حسین ۴۵۹
۱۹۳۷۱۰ احمدی حمیده ۲۰۳
۱۸۴۰۹۲ احمدی خسرو ۲۶۵
۲۵۸۳۱۷ احمدی رباب ۲۱۶
۱۵۴۹۷۷ احمدی زهرا ۵۰۲
۳۳۹۷۶۹ احمدی زیبا ۵۰۷
۲۱۴۳۵۸ احمدی سجاد ۳۶۵
۱۳۸۰۴۳ احمدی سید فخرالدین ۶۱۷
۳۹۰۶۸۳ احمدی شجاع الدین ۶۸۱
۱۱۱۵۸۱ احمدی شهرزاد ۴۳۴
۴۳۴۸۷۷ احمدی شهلا ۶۴۴
۳۶۹۸۹۴ احمدی طلعیه ۶۸۱
۱۰۷۳۷۶ احمدی عطا ۱۳۹
۱۹۹۲۱۲ احمدی عفت ۵۰۳
۳۳۳۳۴۸ احمدی علی ۵۱۲
۲۲۲۰۹۱ احمدی علی ۱۵۰
۴۳۴۱۷۰ احمدی علی ۹۴۵
۳۲۹۵۰۴ احمدی غلامحسین ۷۷۴
۳۶۶۱۱۴ احمدی غلامحسین ۳۷۴
۴۳۵۲۵۶ احمدی فضل الله ۵۷۶
۱۷۹۴۳۴ احمدی کبری ۳۲۱
۳۸۷۶۹۴ احمدی گلدی ۳۹۱
۳۷۴۳۷۹ احمدی محمد ۳۶۸
۴۱۷۹۸۹ احمدی محمد رضا ۴۶۱
۳۵۷۶۹۷ احمدی محمد رضا ۲۲۷
۳۵۸۱۹۷ احمدی محمد علی ۳۰۷
۴۱۳۰۰۸ احمدی محمد کاظم ۲۸۳
۱۷۵۰۳۷ احمدی محمد مهدی ۱۴۶
۱۷۵۴۹۷ احمدی محمد ولی ۳۹۵
۲۲۳۰۸۷ احمدی مریم ۱۵۵
۳۷۸۰۱۹ احمدی منصوره ۳۷۴
۳۳۲۸۳۱ احمدی منوچهر ۳۶۵
۳۳۱۱۹۲ احمدی مهدی ۲۸۰
۳۳۴۴۴۰ احمدی نازنین ۵۱۲
۴۰۹۹۷۲ احمدی ناصر ۵۶۰
۴۲۴۲۱۱ احمدی ناصر ۴۶۵
۱۳۱۷۴ احمدی نصور ۴۸۳
۴۱۶۲۵۴ احمدی وحید ۴۰۲
۱۹۵۹۶۴ احمدی ابهری فاطمه ۲۶۵
۳۵۰۲۲۰ احمدی آذر منصور ۴۱۲
۱۷۵۹۵۹ احمدی ارخلو زینت ۲۰۳
۴۳۵۸۱۰ احمدی اصل جمیله ۶۴۶
۱۰۶۷۴۰ احمدی اله آبادی حبیب ۱۴۳
۲۸۹۸۸۷ احمدی املی اکرم ۲۶۸
۲۳۹۶۲۲ احمدی اهواز نسرین ۳۳۴
۴۰۵۶۷۶ احمدی ایزدی فرزاد ۵۸۴
۲۲۷۳۳۲ احمدی بروجنی ایت الله ۱۵۷
۲۹۷۹۴۷ احمدی بولاغی غلام ۴۷۲
۱۳۱۵۰۳ احمدی پور رودپشت محمد ۲۲۸
۳۳۱۳۶۷ احمدی پیشکوهی زهرا ۲۲۲
۳۵۴۹۸۹ احمدی جزی سعیده ۱۶۶
۲۹۹۵۰۵ احمدی جزی سکینه ۴۵۳
۴۰۸۱۶۹ احمدی جم مسعود ۳۳۵
۴۲۱۳۶۷ احمدی حکم آباد حسین ۱۳۱
۲۲۳۵۰۶ احمدی دارانی مرتضی ۳۹۶
۳۶۹۱۶۵ احمدی دستجردی فاطمه ۲۸۱
۳۶۲۷۹۶ احمدی دستگردی سیمین ۳۴۶
۳۴۷۶۸۹ احمدی دلیر حسین ۶۸۳
۲۶۹۳۱۸ احمدی راد صالحه ۹۳۹
۱۲۵۶۶۴ احمدی راینی نصرت الله ۳۹۲
۳۹۰۷۴۲ احمدی رحمت آبادی محمد رضا ۵۳۳
۳۴۱۹۱۱ احمدی رکن آبادی علیرضا ۷۷۴
۲۴۵۸۳۲ احمدی زاده سید علی ۷۷۴
۳۶۷۹۰۷ احمدی زاده فاطمه ۷۰۱
۲۷۰۳۰۲ احمدی زید آبادی نوشین ۲۰۴
۱۹۰۴۰۳ احمدی سبزوار احمد ۳۲۲
۴۱۲۲۰۱ احمدی سطری آذربرزین ۴۱۰
۱۳۴۸۷۹ احمدی سلطان آبادی محمود ۳۹۳
۳۳۱۲۸۶ احمدی سیماب فریبا ۲۴۲
۱۴۷۷۷۸ احمدی شرف احمد رضا ۶۱۸
۴۲۶۹۷۶ احمدی شهر بابکی ضیا ۱۷۶
۱۶۲۶۵۸ احمدی علی آباد ناصر ۵۲۸
۱۳۵۰۸۵ احمدی قهندیزی محمد علی ۹۴۴
۳۳۳۲۷۱ احمدی قیداغی علی ۵۳۰
۴۱۰۵۰۳ احمدی کمال آبادی مهرداد ۶۶۳
۱۸۹۰۶۶ احمدی گاوچراسری موسی ۵۰۳
۱۲۹۵۲۹ احمدی گور ابسری علیرضا ۴۹۷
۳۸۰۸۴۷ احمدی لاکانی علی ۴۹۳
۳۲۹۰۶۴ احمدی موسوی حامد ۴۴۶
۲۱۶۳۵۹ احمدی میاندوآب پروین ۱۱۰
۲۱۶۳۲۵ احمدی میاندوآب پریوش ۱۲۱
۱۹۵۰۰۳ احمدی نژاد اشرف السادات ۵۲۹
۲۴۷۶۶۵ احمدی نژاد سیده زهرا ۹۳۳
۳۷۷۵۸۳ احمدی نژاد منصور ۴۷۵
۱۶۸۲۳۴ احمدی نژاد هادی ۳۱۱
۴۲۹۱۹۷ احمدی نژاد قزوینی قدرت الله ۹۴۵
۲۱۴۱۵۴ احمدی نفطچالی محمد رحیم ۲۷۸
۳۴۰۰۴۵ احمدی همدانی اسماعیل ۳۸۳
۱۹۹۴۸۱ احمدیان بیژن ۲۶۱
۱۷۳۲۵۰ احمدیان عبدالله ۳۰۴
۱۹۰۶۱۸ احمدیان مهدی ۶۰۷
۳۷۷۷۷۵ احمدیان مهناز ۳۰۵
۱۳۷۱۶۶ احمدیان دهاقانی احمد ۳۹۲
۲۵۱۶۵۴ احمدیان قایش قورشاقی هلن ۲۴۳
۱۷۷۸۰۹ احمدیان گنگک حسین ۲۶۱
۱۷۱۴۱۹ احمدیانپور ملیحه ۱۰۸
۳۳۳۳۰۱ احمدیه فریبا ۵۱۳
۳۶۹۸۶۷ احمدیه ملیحه ۴۷۸
۱۱۰۲۰۷ احمدئی توران ۴۳۴
۱۶۴۰۲۳ احمدی پور فریده ۲۵۷
۳۸۸۵۸۶ احمدی نژاد غلامعلی ۶۶۲
۲۲۴۰۳۸ اختر نسرین ۲۰۶
۱۲۰۳۵۲ اختری طاهره ۱۴۳
۲۲۲۹۹ اختری فریبا ۲۷۹
۳۴۳۵۰۷ اختصاصی محمد رضا ۲۸۰
۳۳۳۲۶۰ اخرت دوست منصور ۳۸۰
۲۷۲۷۱۲ اخگر محمدرضا ۴۷۲
۴۰۶۶۹۸ اخلاصی حمید ۵۶۲
۴۱۷۷۳۸ اخلاقی احمد ۲۸۳
۱۰۷۸۹۷ اخلاقی اکبر ۲۵۷
۱۷۵۱۲۱ اخلاقی فضل اله ۵۲۹
۲۲۲۰۰۱ اخلاقی رادفرخ ۳۶۵
۱۶۱۳۸۲ اخلاقی غریب نژاد شهناز ۶۱۶
۱۰۹۳۰۰ اخلاقی فیض آبادی سیدمرتضی ۶۱۶
۱۵۷۱۳۷ اخلاقی کیا داود ۶۱۵
۳۱۶۷۳۵ اخواص محمود ۵۳۱
۱۳۲۰۵۳ اخوان غلامحسین ۳۹۳
۱۶۵۵۹۹ اخوان مهشید ۵۰۰
۲۲۱۶۲۸ اخوان خرازیان اعظم ۱۵۲
۲۰۰۸۷۲ اخوان زنجانی شهناز ۲۶۲
۳۳۰۴۹۶ اخوان سلماسی افسانه ۲۱۷
۳۳۶۳۶۸ اخوان سلماسی جمیله ۴۴۶
۳۵۴۹۴۳ اخوان صراف محمدرضا ۴۰۳
۲۳۰۳۱۱ اخوان صفار محمدرضا ۱۵۹
۲۲۳۰۰۵ اخوان طباخ فرزانه ۱۵۳
۳۴۷۱۵۹ اخوان عطار مرتضی ۴۹۴
۴۰۵۵۳۷ اخوان فر مرتضی ۵۳۴
۳۹۸۳۳۳ اخوان فراهانی مینا ۵۸۶
۲۰۳۰۱۸ اخوان فرد محمد ۳۰۴
۱۹۸۰۸۶ اخوان فردمینو ۲۶۵
۳۸۲۵۸۸ اخوان کوچک زهره ۳۳۷
۳۲۴۰۳۶ اخوان مفرد سیاوش ۲۷۹
۳۸۸۴۴۴ اخوان ملایری جمیله ۶۶۲
۲۲۱۷۸۴ اخوت محمودرضا ۱۵۲
۴۳۵۷۷۰ اخوندزاده معصومه ۲۹۴
۳۹۵۵۴۵ اخوندزاده کاشانی محمد ۵۶۹
۲۱۳۹۶۱ اخوندزاده میاندوآب هما ۱۶۰
۴۲۸۰۶۳ اخوندی شوکت ۳۳۶
۱۷۹۴۴۹ اخوندی محمدی مدینه ۳۲۱
۴۰۹۴۲۳ اخوی حسین ۲۴۵
۳۴۱۰۷۸ اخوی میرابباشی محمود ۴۵۱
۳۴۱۷۰۷ اخوی میرابباشی تفتی سیدمهدی ۲۶۸
۴۱۰۷۷۹ اخویان فرزانه ۳۰۸
۳۳۲۰۴۶ اخوین حمید ۲۱۲
۲۵۴۹۹۲ اخوین فرهاد ۴۵۱
۴۱۵۹۳۹ ادابی قمی محمدرضا ۶۶۲
۳۵۸۱۴۴ ادب محسن ۴۵۸
۳۸۸۵۸۷ ادریسی عراقی منصوره ۴۰۴
۱۰۰۴۵۰ ادم عارف داور ۱۰۲
۱۸۴۹۹۸ ادمن محمدرئوف ۵۰۳
۳۳۳۰۸۲ ادمی طاهره ۳۸۴
۱۶۷۱۵۲ ادمی باقفی احمد ۳۰۲
۲۰۹۷۰۴ ادوای رعنا ۱۱۷
۳۳۳۹۲۱ ادهم خداپرست کمال ۲۰۷
۲۶۷۷۰۵ ادهمی بهنام ۳۷۲
۲۶۸۴۵۸ ادهمی عباسعلی ۲۱۱
۱۶۱۰۱۲ ادهمی فاطمه ۴۲۰
۷۷۶۶۱۱ ادهمی فرح ۴۲۴
۳۵۴۶۵۵ ادهمی سیدانی مرتضی ۵۶۶
۲۳۶۴۱۱ ادهمی مقدم فرهاد ۱۵۹
۱۰۶۶۸۰ ادهمیان اقدس ۱۳۹
۲۲۳۰۴۲ ادیب عصمت ۱۵۷
۲۶۴۳۶۳ ادیب ویدا ۲۰۷
۳۲۸۵۵۸ ادیب امینی ناصر ۳۰۶
۲۰۹۴۱۲ ادیب پورسقین سرا محمد ۱۱۳
۱۹۸۱۹۴ ادیبزارچی مرتضی ۲۶۴
۴۱۰۴۰۹ ادیب سرشکی فضل اله ۵۳۹
۳۹۸۴۹۵ ادیب شوشتری فاطمه ۵۶۵
۳۳۴۴۰۰ ادیب فر مریم ۵۱۲
۲۴۵۱۳۲ ادیب مقدم روزا ۳۳۵
۲۰۰۰۲۱ ادیب مقدم محمدجواد ۲۶۵
۲۲۲۴۹۸ ادیب نژاد محمد ۱۵۴
۳۴۳۵۲۸ ادیب نیا هدایت اله ۲۲۳
۱۱۰۸۲۲ ادیب نیشابوری مسعود ۳۹۲
۱۹۴۷۱۷ ادیب یغمائی لاله ۵۰۳
۳۳۳۹۵۹ ادیبی سیما ۷۷۴
۱۸۱۳۰۴ ادیبی عبدالرحیم ۳۲۱
۱۶۰۶۳۰ ادیبی فرح ۶۱۵
۳۳۱۴۰۳ ادیبی فریبا ۷۷۱
۴۲۳۰۷۶ ادیبی ریزی فریبا ۵۲۵
۲۶۴۲۲۴ ادیبی زاده سوسن ۲۱۰
۱۷۸۷۸۶ ادیمی افسانه ۵۰۳
۱۶۱۹۳۲ ادینه مرادعلی ۶۱۶
۳۶۱۴۷۰ ادینه نیا باجگیران فاطمه ۴۶۰
۱۷۶۳۷۵ اذانی زهرا ۴۳۶
۳۸۸۵۰۹ اذر محسن ۶۶۲
۴۳۵۶۷۷ اذران شهره سادات ۴۲۹
۳۶۶۱۳۱ اذرباد عبدالعلی ۳۳۶
۳۵۳۳۸۴ اذربایجانی علی ۳۹۱
۴۱۷۵۲۴ اذربخش محمدرضا ۳۰۷
۱۸۴۸۷۲ اذربهرام ژیلا ۳۹۵
۲۵۱۷۵۲ اذرنگ داریوش ۴۵۱
۲۶۹۰۹۴ اذرسینا حسین ۲۰۷
۴۰۴۸۴۵ اذرفر خاطره ۶۸۳
۴۰۵۸۹۷ اذرکیوان انوشه ۸۶۲
۱۶۰۹۴۳ اذرکیوان هرمز ۲۵۸
۱۶۲۹۱۰ اذرگشسب حوریه ۳۳۸
۴۳۶۰۳۳ اذرمکان حسین ۶۴۳
۳۵۰۸۳۹ اذرمیر نیما ۱۲۵
۴۱۲۱۹۷ اذرنجات فاطمه ۴۰۶
۳۷۳۱۸۱ اذرنوش فرهاد ۵۳۶
۳۳۰۰۶۴ اذرنیا مصطفی ۳۷۱
۳۳۳۹۵۳ اذرنیا کورعباسلو ثریا ۳۷۹
۲۰۶۲۶۸ اذری اسرائیل ۳۹۰
۲۰۸۵۷۷ اذری بیژن ۳۸۳
۴۲۶۳۲۹ اذری داریوش ۶۴۴
۲۴۵۱۱۹ اذری فرخ ۳۴۴
۲۵۱۷۲۹ اذری فرزانه ۲۶۹
۱۰۵۷۵۰ اذری پور اصفهانی سوسن ۱۴۰
۳۶۳۱۵۸ اذری دهکردی مریم ۲۳۲
۱۰۸۳۹۲ اذری سامانی حسین ۳۹۲
۲۲۷۷۵۴ اذری سامانی محمد رضا ۱۶۱
۳۶۱۳۳۶ اذری متین اردشیر ۳۸۷
۴۰۷۷۷۵ اذری مرحبی فرح ۵۲۱
۳۵۴۷۵۷ اذری نجف آبادی فرامرز ۴۰۳
۴۱۲۷۴۷ اذریان بهنوش ۴۰۵
۳۶۲۷۵۲ اذریان غلامرضا ۹۳۴
۳۷۵۵۱۲ اذریان غلامرضا ۱۶۷
۳۳۵۵۹۹ اذسن داود ۲۷۹
۱۶۸۴۱۷ اذکایی بدری ۳۹۸
۴۱۲۷۴۳ اذیش سهیلا ۶۷۷
۱۱۷۰۶۵ ارادی حسنی ماه منیر ۳۱۵
۴۳۵۹۲۸ اراسب هنگامه ۵۲۳
۲۶۹۰۹۲ اراسته فیروز ۴۵۱
۱۲۴۸۹۵ اراسته مهناز ۱۹۹
۲۲۱۶۹۸ اراکلیان مانیا ۱۶۰
۱۷۳۱۷۹ ارام عبداله ۱۰۷
۴۳۵۲۸۸ ارامشی ماندانا ۴۲۸
۲۴۵۷۴۶ ارامشی محمد مهدی ۳۳۲
۲۴۰۵۴۷ ارامشی مقدم ناهید ۱۶۰
۱۶۴۸۱۲ ارامی محمود ۳۹۳
۳۳۱۵۲۰ ارامی پور آذر ۵۳۱
۱۶۳۷۷۹ اراوندی شهین دخت ۶۱۶
۴۲۰۱۱۷ ارای پور محمد مهدی ۶۸۷
۴۳۰۴۴۶ ارایشان نظامی علی ۶۴۴
۳۳۳۸۵۳ ارایی اذر لاله ۲۷۲
۳۵۴۴۶۷ ارانی حمیدرضا ۵۶۶
۳۳۱۲۰۳ اربابزاده فرناز ۵۰۶
۲۲۲۹۰۱ ارباب شیرانی مریم ۱۵۱
۴۱۱۹۸۷ اربابی ثریا ۵۲۲
۳۳۸۰۳۱ اربابی فاطمه ۲۴۱
۳۲۸۴۶۳ اربابی فرشید ۳۸۰
۱۰۸۹۴۱ اربابی نسرین ۴۳۲
۲۴۵۶۶۵ اربابی نسرین ۱۵۹
۴۰۹۲۳۸ اربابی تهران سپهر ۵۶۶
۱۹۷۸۱۷ اربابیون علی ۵۲۹
۴۱۵۱۱۰ اربعی یزدی نوشین ۴۱۲
۱۳۰۹۰۴ ارتاسید موسی ۱۹۶
۱۳۳۷۸۱ ارتقی بی بی سارا ۱۹۳
۱۴۴۰۲۵ ارتیشداد فاطمه شمس الملوک ۲۳۹
۲۱۱۸۳۹ ارجمند سید جواد ۱۲۱
۳۳۲۰۳۸ ارجمند فرهاد ۵۱۲
۱۵۳۷۴۷ ارجمند مینو ۲۹۹
۳۲۳۴۹۳ ارجمند کرمانی حمید رضا ۲۷۹
۳۷۷۳۶۵ ارجمند کرمانی فرهاد ۴۷۸
۳۷۷۴۵۱ ارجمند کرمانی محمد رضا ۴۰۷
۳۳۳۷۸۵ ارجمندی بتول ۲۶۹
۱۷۱۳۵۳ ارجمندی پروین ۱۴۳
۴۰۴۰۸۰ ارجمندی سعید ۵۶۲
۲۶۵۴۶۷ ارجمندی نژاد مهرداد ۳۶۲
۱۷۷۷۵۹ ارجمندی نیا شهین ۱۰۷
۳۴۷۶۱۴ ارجنگ اردلان ۱۲۸
۱۶۲۹۷۲ ارحیمی حمید ۱۴۴
۱۹۷۶۸۸ ارخ صدیقه ۲۶۵
۲۵۱۷۲۱ اردبیلی علی ۱۱۷
۳۳۴۱۹۵ اردبیلی فریبا ۵۰۸
۲۰۰۸۸۶ اردبیلی ویدا ۱۰۷
۱۶۱۵۹۶ اردبیلی اصل هاله ۵۰۲
۳۳۳۴۵۹ اردشیر بهرستاقی فریبا ۲۲۰
۲۴۸۹۷۱ اردشیرزاده عبدالرضا ۳۳۲
۳۶۸۳۵۳ اردشیری ناصر ۲۷۷
۴۳۴۵۱۹ اردشیری شریف آباد فیروزه ۶۴۴
۳۹۵۳۸۰ اردلان جمشید ۵۱۷
۴۳۵۸۹۱ اردلان حمید رضا ۲۹۱
۴۱۲۹۲۵ اردلان مسعود ۴۱۴
۴۳۱۷۶۹ اردلان مهشید ۶۴۴
۱۵۵۸۰۳ اردلانی نصرت بانو ۶۱۸
۱۵۹۴۷۳ اردوبادی شیرین ۲۵۵
۳۷۳۱۱۵ اردوبادی علی ۲۳۴
۲۱۱۰۷۵ اردوخانیان هارمیک ۱۱۰
۱۵۷۵۸۰ اردونی حسن ۶۱۷
۲۳۷۶۱۸ اردین عبدالرضا ۳۹۰
۱۸۰۶۲۱ ارزانی بیرگانی افسانه ۲۰۳
۳۶۵۱۰۰ ارزنده سپیده ۵۱۹
۴۱۰۴۰۰ ارزومان ابرامیانس رازمیک ۲۳۲
۱۳۸۴۶۷ ارژمند احمد ۲۴۸
۳۱۶۴۲۹ ارژنگ زهره ۶۶۰
۳۳۳۹۳۳ ارژنگ سیما ۲۷۱
۱۶۴۴۶۴ ارژنگ نژاد فرامه ۴۹۷
۳۶۶۵۱۸ ارژنگی محسن ۳۴۸
۳۶۶۲۳۷ ارست رحیم ۳۴۷
۱۱۷۹۶۰ ارسطو صدیقه ۴۳۳
۱۶۴۱۵۵ ارسطوی ایرانی ناصر ۹۴۴
۴۳۵۸۳۳ ارسیا علیرضا ۶۱۱
۱۰۹۲۰۸ ارشاد سرابی طیبه ۳۹۹
۳۵۴۵۵۲ اردشادی سیامک ۴۷۷
۳۵۴۵۵۲ ارشادی سیامک ۴۷۷
۴۱۵۱۱۹ ارشادی کوروش ۵۱۹
۲۷۷۷۴۰ ارشادی محمد علی ۲۲۱
۳۶۲۹۱۱ ارشادی نعمت اله ۳۴۷
۴۱۱۵۲۵ ارشادی اسکوئی شهرام ۴۰۲
۲۰۱۲۶۲ ارشادی فر مسعود ۲۴۰
۲۸۰۹۹۳ ارشد سید علیرضا ۲۱۱
۳۹۹۰۰۴ ارشد گلچین ۶۲۹
۴۲۱۸۳۴ ارشدی اسیه ۱۳۱
۴۱۰۶۲۷ ارشدی بهروز ۴۶۳
۲۶۲۷۰۷ ارشدی سیاوش ۱۶۱
۴۱۲۶۹۶ ارشدی نوشین ۵۶۵
۱۹۵۱۰۲ ارشدی ابیانه محمد ۵۰۴
۳۵۴۳۲۵ ارغند محمد علی ۵۸۴
۳۶۵۰۸۷ ارغنده جونقانی فروغ ۶۶۳
۴۰۷۱۱۴ ارغوانی حسین ۶۶۳
۱۰۱۲۱۵ ارغوانیان جواد ۳۹۴
۱۷۶۷۴۲ ارغیانی زهرا ۱۰۸
۳۴۶۶۴۲ ارفعی عباسعلی ۵۶۹
۳۶۷۹۷۱ ارفعی محمد محسن ۴۹۱
۳۳۹۴۴۴ ارکاک امرالله ۳۹۰
۱۷۲۳۰۳ ارکی شهرو ۲۶۳
۱۷۹۴۴۸ ارگانی مهران ۲۶۵
۱۰۴۰۴۶ ارمان شهروز ۱۰۵
۲۳۹۲۷۴ ارمان گیتی ۳۳۴
۳۶۲۳۵۹ ارمکان سعدون ۳۵۰
۱۱۷۶۳۹ ارمند کریم ۳۱۱
۴۱۰۰۷۵ ارمند مهران ۲۳۴
۴۱۲۲۵۹ ارمی ادنا ۶۳۰
۱۶۱۶۲۵ ارمیا ژاک ۲۵۰
۴۱۲۱۷۲ اروانی از یتا ۲۸۷
۳۲۱۹۲۵ اروجعلی پور عزیز ۱۱۹
۲۱۶۵۷۸ اروجی بهرام ۱۲۳
۱۰۴۶۲۰ اروجی کتایون ۳۹۸
۱۸۰۵۴۰ اروند لطیف ۲۶۵
۲۳۶۴۰۴ اروند مریم ۴۵۱
۱۹۸۶۲۶ اروین شاهین ۵۰۳
۳۷۷۵۹۳ اروین طیبه ۲۸۷
۱۱۷۰۹۴ اروین یدالله ۶۵۲
۳۷۳۲۲۶ اروین تن سیمیندخت ۲۳۵
۲۶۷۶۴۷ اریا سیروس ۳۶۵
۴۱۲۶۰۷ اریا شراره ۲۸۷
۴۱۱۸۹۰ اریا پور ازیتا ۲۳۵
۴۳۲۹۷۶ اریا چهر علی اصغر ۳۰۹
۳۷۳۰۶۲ اریا منش سیمین ۲۲۹
۴۰۲۶۳۴ اریان عباس ۱۲۶
۳۳۱۶۴۱ اریان عبدالناصر ۵۱۲
۳۳۳۷۸۸ اریان محمد مهدی ۴۵۱
۴۱۲۷۶۸ اریان نژاد روشنک ۵۴۳
۳۴۶۲۳۹ اریانا حسن ۱۳۸
۲۲۲۸۰۲ اریانا زهره ۱۵۱
۳۴۴۲۱۶ اریا نژاد سید جعفر علی ۲۷۴
۳۵۷۶۴۳ اریا نژاد محمد علی ۶۸۱
۳۵۴۹۳۴ اریانی نژاد بتول ۴۰۷
۴۳۵۴۹۴ اریض حیدری سمیره ۲۴۶
۷۷۶۶۴۳ ارین فرزانه ۳۷۱
۱۸۷۵۴۲ ارین هادی ۲۶۵
۳۴۴۹۷۷ ارین خوزهرا ۶۰۸
۱۷۷۱۴۲ ارین نژاد علی ۲۶۱
۷۷۲۴۸۳ ارین نمازی محمد علی ۲۰۴
۲۲۴۷۳۵ اربو عبدالمجید ۳۵۴
۱۴۶۱۷۲ ازاد اسد ۶۹۸
۴۱۲۶۶۰ ازاد بیژن ۴۱۰
۴۳۱۳۷۲ ازاد خلیل ۳۰۹
۲۸۸۶۹۸ ازاد بخت فاضلی فرنگیس ۱۶۰
۳۰۱۹۸۸ ازادبور شهین ۳۹۰
۳۲۰۶۷۳ ازاد خانی مصطفی ۵۷۷
۳۶۰۹۱۲ ازاد خانی نسرین ۴۶۰
۳۸۱۵۲۵ ازاد خواه موجالی ابراهیم ۴۹۱
۴۳۵۵۸۱ ازاد رنگی رقیه ۲۴۶
۳۳۷۴۶۳ ازاد سرو بهروز ۲۷۲
۳۳۲۷۶۸ ازاد طلب کهنه شهری ویدا ۳۸۵
۴۱۱۹۶۰ ازادکان فرامرز ۲۸۳
۱۶۸۸۶۸ ازادمرد احمد ۶۱۷
۱۹۰۶۰۴ ازادمهر احمد ۲۶۲
۴۱۶۱۱۹ ازادوار مجتبی ۶۶۳
۳۷۴۱۱۴ ازاده حسین علی ۲۲۵
۱۶۳۷۵۱ ازاده فخر اعظم ۴۲۰
۱۵۵۳۰۹ ازاده محسن ۶۱۵
۴۱۲۹۵۶ ازاده مهدبه اعظم ۴۲۷
۴۱۲۹۴۰ ازادی بهزاد ۴۰۵
۴۲۸۲۳۶ ازادی حسین ۳۵۴
۴۳۶۸۰۸ ازادی حجسته ۶۱۱
۴۲۰۰۳۰ ازادی سید حسین ۵۶۲
۲۲۱۸۶۸ ازادی مسعود ۱۵۴
۱۲۴۴۸۹ ازادی جگینی حاتم ۳۹۴
۴۱۲۴۵۸ ازادی کنار مرکی ساسان ۴۰۸
۳۵۰۴۱۷ ازادی کهنه شهری قدرت الله ۱۲۶
۳۷۳۲۶۱ ازادی نائینی همایون ۲۳۰
۱۴۰۳۱۶ ازادیان مرتضی ۶۱۷
۲۹۹۳۵۰ ازرطاس معصومه ۳۹۰
۴۳۰۰۷۰ ازرم تهرانی ناصر ۶۴۴
۳۸۱۸۹۶ ازرمسا محمد ۳۴۵
۴۱۱۱۷۶ ازرمی فرهاد ۵۲۲
۳۸۰۸۰۷ ازرمی نادر ۴۱۰
۱۳۰۱۹۴ ازرمی سه ساری هیبت الله ۲۹۹
۳۶۱۴۳۱ ازغدی نادره ۴۹۴
۱۹۸۵۲۵ ازگلی محمد ۵۰۳
۴۲۸۵۲۸ ازگلی محمد ۶۴۴
۱۴۳۹۷۵ ازمانی علی اصغر ۶۵۲
۱۶۳۹۶۴ ازمانی نادیا ۶۵۲
۳۸۸۵۹۷ ازموده سعید ۲۸۳
۱۷۷۹۵۰ ازهدی طلعت ۴۳۵
۱۰۶۸۷۹ ازهری زهرا ۱۳۹
۳۵۴۱۷۶ ازبدک سعید ۵۶۳
۲۵۱۴۲۸ ازدر اقلیمی سودابه ۲۷۹
۲۰۸۵۱۴ ازدر زاده اسکویی اکبر ۱۱۴
۲۱۲۴۸۰ ازدری محمد صادق ۱۱۴
۳۶۶۳۳۸ ازدری ملک تاج ۳۹۱
۳۷۳۵۲۹ ازدها کش پور مهناز ۲۲۵
۲۵۸۶۲۸ اژرحسن ۳۰۰
۱۵۶۸۴۴ اژر فاطمه ۶۱۸
۴۰۷۲۱۸ اژوی محسن ۵۶۷
۳۷۳۳۹۸ اژیراک سیدمحمد رضا ۴۱۱
۱۶۲۷۰۵ اژیراک سیدمسعود ۶۱۶
۴۱۱۹۷۳ اساد فرید ۲۸۳
۳۹۵۸۷۳ اسادوریان سنگبار انی نوریک ۶۸۰
۱۲۴۴۱۸ اسال غلامعباس ۲۹۹
۱۵۳۴۳۱ اسال خوستاره ۴۲۳
۳۳۱۵۴۴ اسال خوماندانا ۲۴۲
۱۱۶۱۸۶ اسامی شعله ۲۰۰
۴۱۱۴۷۴ اسایش علیرضا ۴۰۷
۴۰۲۶۰۲ اسایشی مرتضی ۳۰۷
۳۳۲۳۵۶ اسبقی سهیلا ۵۱۲
۳۳۲۶۰۲ اسپرغم هوشنگ ۲۲۲
۱۴۹۱۳۵ اسپروز هادی ۶۱۸
۲۲۹۹۱۲ استاجی ابراهیم ۴۴۵
۱۴۸۴۲۰ استاد بانو ۱۴۰
۳۳۳۰۲۹ استاد سیدمحمد ۲۷۹
۱۹۸۳۷۲ استاد صفر ۳۰۴
۲۲۲۶۵۹ استاد انفرد رسول ۱۵۰
۳۲۶۴۵۸ استاد رحیم کاشی سیف اله ۵۰۷
۴۱۰۶۹۳ استاد سرانی عاطفه ۳۰۸
۳۲۵۸۵۷ استاد علی محمد فاطمه ۳۰۵
۳۳۳۶۷۷ استاد محمد ابری میترا ۲۲۰
۳۲۶۹۵۷ استاد محمد علی خسرو ۵۷۷
۴۰۳۹۴۰ استاد مهدی کاشانی محمدرضا ۵۳۵
۳۳۹۷۷۵ استانه افسانه ۴۲۵
۲۵۷۳۱۵ استانه زهرا ۵۱۲
۲۶۳۸۱۳ استانه لیلی ۴۴۵
۲۸۸۹۴۳ استانه محمد حسین ۳۳۵
۲۹۱۲۲۵ استرابادی نادره ۱۶۰
۲۲۲۶۴۶ استکی حسین ۱۵۹
۱۰۶۳۲۲ استکی صدیقه ۱۳۹
۲۲۲۸۷۷ استکی عظیمه ۱۵۹
۳۵۴۱۶۱ استکی علی ۲۳۴
۳۷۷۴۴۳ استوار داودی فتحیه ۴۷۵
۳۸۰۶۹۵ استوار عقیده فاطمه ۵۲۰
۱۶۳۶۹۱ استواری میترا ۲۵۵
۴۱۲۹۶۴ استواری نامی ۲۸۴
۱۷۶۷۷۷ استیری رجبعلی ۲۶۵
۲۰۰۰۲۵ استیفانی فرح الملوک ۵۰۵
۳۶۱۸۲۱ استیلائی مجتبی ۴۶۱
۲۷۳۸۸۲ اسحاقی فرهاد ۲۰۵
۳۳۲۳۷۶ اسحاقی قاسم ۳۷۲
۳۳۷۵۱۷ اسحق حسینی سیدابوالقاسم ۲۷۳
۴۳۵۴۷۳ اسحق زاده لیدا ۲۳۶
۱۱۳۹۷۸ اسحق هارونی بهمن ۳۹۲
۱۱۰۰۴۵ اسحقی مجتبی ۳۹۲
۱۶۲۷۵۹ اسحقی کرین یداله ۵۰۲
۱۰۶۹۹۷ اسحقی کوپائی عباسعلی ۲۳۹
۲۵۷۴۴۱ اسد اسمعیل ۲۰۹
۲۶۸۹۰۰ اسدابادی هوشنگ ۲۲۰
۱۱۰۰۹۸ اسداله زاده محمد مهدی ۲۵۹
۱۶۲۲۲۲ اسدالهی اعظم ۴۹۶
۱۵۱۲۶۴ اسدالهی اعظم ۴۹۹
۳۲۴۶۸۳ اسدالهی اکرم ۴۲۵
۴۱۴۸۷۹ اسدالهی اکرم ۴۳۰
۳۶۳۰۴۷ اسدالهی مسعود ۵۳۹
۱۴۰۷۶۲ اسدالهی مصطفی ۳۹۴
۲۱۶۶۱۴ اسدپور حسین ۱۲۱
۱۳۳۳۲۶ اسدپور فیضی اله ۳۹۳
۳۹۸۹۴۸ اسدپور شیرازی محسن ۵۸۶
۲۱۶۳۲۴ اسدزاده تراب ۱۱۹
۳۳۳۲۲۹ اسدزاده تبریزی حاجی محمد ۱۱۱
۱۵۲۵۷۴ اسدزاده راشدی مهران ۶۵۲
۲۰۹۵۱۱ اسدزاده ریش سفید اهرابی رقیه ۱۲۳
۲۶۱۳۳۰ اسدزاده فردزهره ۱۶۰
۲۱۵۸۲۶ اسدزاده گجوتی حبیب ۱۱۲
۳۷۳۲۱۲ اسدسنگابی مهناز ۲۸۱
۱۷۰۵۰۸ اسدنژاد طربخواه شتریان مسکن صفیه ۱۰۷
۱۲۳۸۷۸ اسدی ابراهیم ۲۳۹
۱۷۸۵۰۷ اسدی ابوالفضل ۴۳۹
۱۸۶۴۴۸ اسدی اردشیر ۳۹۵
۳۰۱۹۹۷ اسدی بیژن ۶۶۰
۲۲۹۳۱۷ اسدی حسین ۴۴۷
۱۲۰۰۳۲ اسدی حسین ۳۹۴
۴۰۹۴۸۰ اسدی رضا ۶۶۲
۲۱۱۴۰۶ اسدی سیف اله ۳۸۶
۴۲۳۶۹۲ اسدی شهربانو ۵۷۶
۳۳۷۵۲۰ اسدی عفت ۱۱۰
۳۸۵۷۱۸ اسدی علی ۶۸۳
۴۲۴۲۱۶ اسدی علی ۶۴۶
۴۱۰۰۶۶ اسدی فریده ۲۸۱
۱۷۸۴۴۶ اسدی محمد ۵۲۹
۳۵۵۰۴۹ اسدی محمدرضا ۴۹۵
۴۰۶۹۷۱ اسدی محمود ۵۳۶
۴۱۲۹۵۵ اسدی مریم ۵۲۰
۲۸۱۰۸۲ اسدی مسعود ۴۵۵
۴۱۱۹۳۱ اسدی معصومه ۲۴۴
۱۸۵۸۲۶ اسدی مهدی ۴۳۵
۲۷۳۴۶۳ اسدی مهری ۲۰۵
۴۲۳۱۱۲ اسدی اجگردی علیمحمد ۲۹۳
۲۷۰۲۹۰ اسدی پسوجانی مهری ۲۷۹
۳۸۱۴۱۳ اسدی حقی محمد جعفر ۳۹۱
۲۷۲۲۴۵ اسدی خانوک محمدعلی ۲۲۱
۳۵۴۶۰۳ اسدی خشوبی شهین ۱۶۴
۳۳۳۳۱۳ اسدی خمامی محمدرضا ۱۵۹
۲۱۵۰۱۶ اسدی دوبران فاطمه ۱۱۷
۴۰۵۷۷۷ اسدی زیدابادی محمد ۵۶۹
۴۲۰۱۳۲ اسدی ساغندی محمدرضا ۴۹۰
۱۴۵۳۰۲ اسدی سهی غلامعلی ۳۰۲
۴۱۲۰۶۰ اسدی شادفرهاد ۴۵۸
۱۶۷۲۰۱ اسدی شیزدی مهران ۶۹۹
۱۵۸۳۵۳ اسدی فردحسن ۹۴۳
۱۷۲۹۳۶ اسدی قراگوز سیمین ۲۰۱
۱۲۶۹۷۸ اسدی کشکوئیه محمدحسین ۳۰۰
۳۸۶۵۰۷ اسدی لموکی عبدالرضا ۵۴۰
۳۸۱۵۵۷ اسدی متفرعی صغری ۴۹۰
۱۸۰۲۰۴ اسدی مرعشی مریم ۳۳۲
۳۶۵۱۴۵ اسدی مقدم محمدرضا ۳۵۰
۳۵۵۸۴۹ اسدی نجف آبادی محمد باقر ۳۸۹
۳۷۳۲۶۳ اسدی زاد سهیلا ۴۲۷
۲۴۹۸۸۷ اسدی زاد فریده ۳۵۸
۱۹۷۸۱۲ اسدیان حمیدنصراله ۳۰۳
۴۱۱۲۵۸ اسدیان کامران ۶۲۹
۲۲۱۲۵۱ اسدیان قهفرخی سعید ۱۶۲
۲۲۳۱۲۱ اسدیان قهفرخی فریبا ۱۵۴
۳۳۲۴۲۴ اسدیون فاطمه ۲۶۹
۲۳۰۰۰۲ اسراری حسین ۴۴۷
۲۳۲۲۸۵ اسراری فریبا ۲۰۷
۴۲۱۰۱۴ اسرافیلی عباس ۶۴۴
۳۳۳۹۶۲ اسرائیل سهرغان نجیبه ۷۷۲
۲۳۹۳۰۲ اسریس فاطمه ۳۲۵
۲۷۰۱۷۶ اسطوری حسین ۴۷۳
۴۱۲۷۸۲ اسعدزاده فرناز ۵۶۲
۴۱۸۱۹۱ اسعدعراقی مهرداد ۴۱۴
۱۶۸۱۱۱ اسعده علی اصغر ۲۵۲
۲۳۰۴۴۵ اسعدی غلامرضا ۴۵۳
۳۶۱۶۱۱ اسعدی محسن ۲۸۵
۱۱۲۷۷۷ اسعدی محمد ۶۱۵
۱۷۷۰۶۸ اسعدی محمدامین ۱۷۴
۴۲۶۴۹۹ اسعدی مرضیه ۶۴۴
۳۳۷۷۴۱ اسعدی خامنه داریوش ۲۷۰
۱۶۱۶۵۰ اسعدیان همایون ۲۵۱
۲۵۱۶۱۶ اسفاری سعید ۱۱۲
۴۱۲۵۰۵ اسفرانی نژادخراسانی ابراهیم ۵۶۲
۳۳۳۱۹۲ اسفرجانی فاطمه ۴۲۵
۱۱۵۱۷۲ اسفنج زهره ۳۱۱
۳۳۴۶۴۴ اسفندی اسماعیل ۶۰۸
۱۰۶۷۵۱ اسفندیارپورمسعود ۱۷۳
۴۰۷۸۶۳ اسفندیاری اسفندیار ۲۸۹
۱۶۵۷۷۴ اسفندیاری عباس ۹۴۳
۴۱۴۷۰۹ اسفندیاری منصور ۶۳۰
۳۶۰۳۸۰ اسفندیاری حصاری شهلا ۴۶۱
۴۳۳۰۸۴ اسفندیاری دولابی مرتضی ۵۳۴
۱۱۱۵۵۷ اسکندانی محمدجعفر ۲۵۸
۱۰۳۰۱۷ اسکندراوغلی خیاوی اسکندر ۱۰۱
۳۵۶۱۱۶ اسکندرپور فتح اله ۳۷۸
۱۲۴۰۷۳ اسکندرزاده مینا ۱۹۸
۱۵۱۹۵۵ اسکندرفر عزیزاله ۶۱۶
۱۵۲۵۶۳ اسکندرفر نگار ۴۲۰
۳۳۳۰۹۷ اسکندرنژاد حسن ۵۱۲
۳۲۴۸۹۳ اسکندرنژاد شهرام ۳۸۲
۱۶۴۳۲۳ اسکندرنژاد منیر ۲۵۹
۳۶۱۵۶۹ اسکندرنیا زهرا ۴۶۱
۱۶۲۷۶۶ اسکندری احمد ۲۶۰
۳۶۱۵۹۸ اسکندری اسداله ۴۰۳
۳۳۱۲۹۳ اسکندری اسداله ۲۰۶
۱۸۰۵۴۲ اسکندری اسکندر ۳۲۰
۲۲۱۸۴۸ اسکندری افسانه ۱۵۱
۳۳۳۹۵۶ اسکندری ام البنین ۲۰۷
۳۶۳۱۵۳ اسکندری امین اله ۵۳۹
۲۰۰۴۰۰۱ اسکندری بهدخت ۶۸۶
۲۴۹۲۵۹ اسکندری خدیجه ۳۵۹
۱۸۳۶۸۷ اسکندری رسول ۳۹۵
۲۴۴۹۲۰ اسکندری سعید ۳۳۲
۱۷۵۹۱۹ اسکندری شهباز ۳۹۵
۳۷۸۵۵۲ اسکندری صفیه ۳۶۸
۱۱۲۷۳۲ اسکندری غلام علی ۳۶۳
۱۲۳۱۰۶ اسکندری فرهاد ۲۳۹
۳۷۵۰۲۴ اسکندری فریدون ۲۸۸
۲۶۸۰۰۴ اسکندری ماشاله ۳۷۲
۴۰۹۴۳۶ اسکندری محسن ۵۶۲
۲۴۵۲۲۹ اسکندری محمدرضا ۳۴۲
۴۲۷۶۱۱ اسکندری مرضیه ۶۴۴
۱۶۳۱۳۱ اسکندری مهین ۹۴۴
۲۵۰۲۳۳ اسکندری مهین ۳۳۰
۴۰۷۸۸۸ اسکندری پور فریده ۵۶۰
۴۲۹۳۴۴ اسکندری جو علی محمد ۶۴۴
۳۹۴۹۱۹ اسکندری راد اسکندر ۵۶۷
۱۵۷۰۷۱ اسکندری زنجانی منصور ۴۳۲
۳۶۶۲۶۱ اسکندری فراسکندر ۳۶۲
۲۳۰۷۶۳ اسکندری میرزاارجب اسحاق ۶۷۹
۲۰۸۶۸۴ اسکندری نژاد ناصر ۱۱۰
۴۳۲۴۱۱ اسکندری نوروزی ژاله ۱۶۹
۴۱۱۶۷۰ اسکندری هروی فتنه ۵۲۱
۳۷۰۹۷۰ اسکورچی غلامرضا ۵۱۷
۳۲۷۴۳۰ اسکویی زاده نوزاد بیژن ۵۰۶
۱۰۹۴۹۷ اسکویی شیروان عبداله ۵۷۳
۳۳۳۰۹۳ اسکوبیلر هایده ۲۷۲
۲۶۶۵۳۱ اسکوئی ابراهیم ۳۶۱
۲۳۶۱۶۸ اسکوئی میترا ۴۴۱
۱۰۱۰۱۷ اسکوئی هوشنگ ۳۹۲
۴۳۶۰۸۹ اسکوئی زاده مینا ۲۹۲
۳۲۵۰۳۸ اسکوئی لر علی ۳۸۲
۱۵۰۲۴۰ اسگندرزاده جلیل ۶۵۲
۴۳۳۹۲۰ اسلام نسرین ۵۷۶
۱۹۲۴۷۵ اسلام خواجوندی فرشیده ۶۵۹
۳۴۷۲۲۳ اسلام دوست وحید ۵۶۹
۲۱۵۱۵۷ اسلامپور فریدون ۲۷۲
۳۵۰۱۷۶ اسلامدوست چنگیز ۴۵۸
۳۸۵۷۹۴ اسلامی ابوالفضل ۲۸۷
۴۳۳۵۶۸ اسلامی سعیده ۶۰۸
۳۶۱۴۸۱ اسلامی طوبی ۴۶۰
۱۳۲۸۴۰ اسلامی علی اکبر ۳۹۳
۲۳۰۷۶۷ اسلامی کرامت ۲۲۴
۳۹۶۵۱۳ اسلامی محمد ۲۸۱
۲۲۱۰۲۵ اسلامی محمدرضا ۱۶۲
۱۱۱۴۵۷ اسلامی محمود ۵۲۸
۳۷۲۹۲۵ اسلامی مسعود ۴۶۳
۱۰۶۹۴۸ اسلامی مسعود ۴۹۹
۱۲۳۹۹۰ اسلامی نوشین ۵۷۳
۲۶۸۴۷۳ اسلامی یداله ۴۷۳
۴۱۲۸۳۳ اسلامی امیرآبادی جمال ۵۴۳
۲۰۱۳۷۰ اسلامی پور علی ۲۶۵
۴۳۲۹۳۴ اسلامی خوزانی محمدرضا ۶۴۴
۱۵۰۶۵۰ اسلامی دوست سوسن ۲۹۹
۲۲۲۴۶۰ اسلامی راسخ عباس ۱۷۶
۱۲۶۹۴۹ اسلامی زاخت اسداله ۶۱۵
۱۲۶۱۴۴ اسلامی شهربابکی احمد ۲۳۸
۴۲۶۹۹۱ اسلامی شهر بابکی حیدر ۹۴۲
۱۹۲۴۱۴ اسلامی فولادی اسحقعلی ۴۳۹
۳۷۴۶۳۸ اسلامی منهب طاهره ۳۳۲
۱۶۳۷۸۴ اسلامی مشکانی حسنعلی ۵۲۷
۳۷۷۷۰۷ اسلامی نژاد عبدالرضا ۲۲۹
۲۱۶۷۳۹ اسلامی نیا رضا ۱۵۹
۲۲۳۰۱۷ اسلامی ورزنه فاطمه ۲۷۷
۴۱۰۳۳۴ اسلامیه اشرف السادات ۵۳۲
۴۱۱۳۵۵ اسلان درجزینی شهره ۴۹۵
۳۶۰۳۴۵ اسلمی نژاد حمیدرضا ۴۶۰
۲۳۵۸۳۵ اسلمی نژاد علی اصغر ۲۲۲
۳۵۰۲۵۴ اسم خانی ویدا ۲۸۸
۲۶۴۳۹۴ اسماعیل بیگی افسانه ۳۶۵
۲۰۰۹۴۵ اسماعیل بیگی داریوش ۵۰۳
۱۶۷۷۷۵ اسماعیل پور فوزیه ۶۱۸
۳۵۴۷۳۳ اسماعیل پور کیقباد ۴۰۸
۲۳۹۳۱۷ اسماعیل پور مهین ۳۴۲
۳۳۲۷۱۱ اسماعیل خانلو فرخ ۵۰۷
۳۷۴۱۹۴ اسماعیل زادگان عبداصمد ۶۳۰
۱۷۷۰۰۴ اسماعیل زاده اسماعیل ۵۲۹
۴۰۰۴۵۸ اسماعیل زاده بهروز ۵۶۳
۳۸۷۳۷۰ اسماعیل زاده پروانه ۶۷۸
۱۵۳۴۴۶ اسماعیل زاده زهرا ۶۱۵
۱۹۴۸۰۶ اسماعیل زاده فرج اله ۳۳۸
۲۶۶۸۱۴ اسماعیل زاده محمدباقر ۳۷۶
۱۶۲۸۳۰ اسماعیل زاده پاداری قادر ۶۱۷
۳۸۱۱۸۳ اسماعیل زاده لیمودهی حسن ۵۶۹
۱۷۰۴۷۶ اسماعیل زاده نوجده سکینه ۲۰۱
۳۷۳۳۳۷ اسماعیل صادقی حمید ۴۰۵
۳۵۴۷۴۹ اسماعیل کوسج اصغر ۴۱۳
۴۰۶۱۱۴ اسماعیل نژاد شمالی علیرضا ۶۸۴
۴۱۱۲۰۶ اسماعیل نیانجاری سعید ۵۴۳
۳۴۷۲۱۹ اسماعیلی جلیل ۱۲۷
۳۶۵۷۶۶ اسماعیلی جهانبخش ۳۶۸
۱۳۹۲۳۳ اسماعیلی حسین ۳۹۲
۳۹۱۱۲۰ اسماعیلی حمید ۵۶۱
۲۳۹۶۵۵ اسماعیلی سیما ۳۳۳
۲۴۷۵۰۴ اسماعیلی شهره ۳۴۱
۱۹۹۸۹۶ اسماعیلی محمد ۵۰۵
۳۷۷۸۴۸ اسماعیلی محمدابراهیم ۵۶۲
۳۳۱۱۴۳ اسماعیلی مرتضی ۷۷۴
۳۷۲۶۷۰ اسماعیلی نسرین ۲۷۹
۲۹۴۱۷۶ اسماعیلی برنجستانکی طاهره ۵۳۰
۴۰۴۸۷۶ اسماعیلی بیدهندی حمید ۳۸۷
۱۶۹۰۹۵ اسماعیلی تفت فریده ۱۹۶
۳۱۷۷۰۰ اسماعیلی جویبانی اکبر ۴۰۰
۱۷۶۷۰۴ اسماعیلی حسین آباد حسن ۳۰۴
۱۶۳۷۹۶ اسماعیلی حوری مجید ۵۰۲
۱۷۰۰۱۳ اسماعیلی زاده جینا ۱۹۷
۴۰۴۸۵۳ اسماعیلی زکی سیداسماعیل ۶۲۹
۲۳۹۳۰۰ اسماعیلی سودرجانی مهران ۳۳۲
۴۱۱۶۵۹ اسماعیلی سهی مجید ۲۸۴
۳۶۲۶۸۸ اسماعیلی شاهزاده علی اکبری جمشید ۳۵۰
۱۷۷۰۴۹ اسماعیلی قشلاقی کریم ۲۶۵
۳۶۴۸۶۱ اسماعیلی کتکی قدرت اله ۲۲۸
۳۷۸۳۳۴ اسماعیلی کلاهدوز سهیلا ۱۲۲
۲۰۹۵۱۴ اسماعیلی مرزآبادی سوسن ۷۷۹
۱۰۷۴۲۳ اسماعیلی مشگانی محمد ۴۳۲
۲۲۵۳۴۶ اسماعیلی مقدم حمزه ۶۶۰
۱۷۳۸۸۴ اسماعیلی مقدم ناصر ۵۰۳
۱۷۱۲۹۳ اسماعیلی هریسی ابراهیم ۲۰۲
۲۳۹۶۱۱ اسماعیلیان مهناز ۳۰۵
۳۵۳۸۵۹ اسماعیلیان افیونی غلامرضا ۱۶۶
۳۴۵۸۱۹ اسمانی مقصود ۵۶۶
۱۳۴۴۱۱ اسمعیل زاده احمدعلی ۳۹۳
۱۰۳۸۰۱ اسمعیل زاده معینی نادر ۱۰۵
۱۴۵۸۲۷ اسمعیل طلایی محمدمسعود ۵۰۲
۳۲۸۸۵۵ اسمعیل نیاکسری ۲۷۸
۲۰۹۳۳۷ اسمعیلی حمیده ۱۱۴
۴۱۸۸۹۹ اسمعیلی زهره ۴۵۸
۳۷۶۷۴۱ اسمعیلی سعید ۱۵۷
۱۹۸۰۷۱ اسمعیلی عباس ۲۶۵
۲۳۸۴۸۳ اسمعیلی فوزیه ۳۳۷
۴۲۵۴۹۴ اسمعیلی فیلی ۳۶۹
۳۳۹۷۷۴ اسمعیلی گیتی ۷۷۴
۳۳۹۷۷۳ اسمعیلی لادن ۴۲۴
۲۸۱۳۶۶ اسمعیلی مرضیه ۲۴۲
۲۳۱۸۹۱ اسمعیلی منیره ۲۶۷
۲۲۴۳۱۲ اسمعیلی مهدی ۱۲۱
۲۶۷۹۹۹ اسمعیلی انور فرنگ ۳۶۷
۲۰۶۷۰۴ اسمعیلی علاقی محمدحسین ۱۲۰
۴۱۲۸۳۲ اسمعیلی فریدونی فریدون ۸۶۳
۱۹۷۴۱۱ اسمعیلیان طاری حسین آقا ۲۶۵
۱۶۱۰۹۰ اسمعیلیان مقدم زهرا ۶۱۵
۴۱۴۹۷۲ اسمی نسرین ۶۳۰
۲۵۲۶۲۰ اسید باقری اشرف السادات ۵۷۹
۱۶۰۲۶۸ اسیم شوکت ۳۹۳
۳۶۶۲۰۱ اشتا شهلا ۳۳۶
۲۸۳۳۴۱ اشترکامی نژاد فشخامی ایوب ۷۷۹
۲۶۳۶۵۰ اشتری ذبیح اله ۵۲۱
۳۳۲۶۹۳ اشتری مهناز ۵۳۳
۱۰۳۸۱۲ اشتری یعقوب ۳۳۹
۲۲۲۹۷۲ اشتری اصفهانی مصطفی ۱۵۸
۳۰۱۶۶۴ اشتری المنخمی بیژن ۲۶۹
۱۶۳۵۴۰ اشتریان اصفهانی مریم ۵۰۲
۱۵۱۹۶۵ اشتیانی زرندی سعید ۶۱۶
۱۵۰۸۵۹ اشتیانی منفرد ابوالقاسم هوشنگ ۶۱۸
۳۴۷۳۵۰ اشجعی باشکند محمد ۱۲۶
۴۰۷۰۳۰ اشرافی تفرشی علیرضا ۴۰۱
۳۳۶۰۳۷ اشراقی رویا ۲۱۱
۲۰۱۰۰۲ اشراقی زهرا ۲۶۲
۳۵۵۵۴۵ اشراقی شیدا ۱۷۸
۳۳۳۱۳۵ اشراقی فریناز ۲۶۷
۱۸۷۹۱۹ اشراقی نادر ۵۰۳
۱۷۶۷۴۰ اشراقی نجمه بیگم ۶۰۶
۳۵۴۹۳۰ اشراقی بروجنی عنایت اله ۲۸۵
۴۰۹۶۷۰ اشراقی ورنامخواستی سهیلا ۵۶۰
۳۵۴۲۸۳ اشراقی یزدی شیوا ۱۶۷
۳۷۳۳۳۸ اشراقیان محمدرضا ۶۵۳
۴۱۲۴۰۵ اشرف پیروز ۵۶۹
۱۶۴۴۴۳ اشرف فاطمه ۶۱۸
۱۳۳۶۷۲ اشرف هادی شهرام ۶۱۷
۴۰۹۸۰۸ اشرف جهانی مهران ۶۰۳
۲۲۹۲۸۷ اشرف زاده بی بی بتول ۶۷۹
۴۲۵۳۷۰ اشرف سمنانی سرور ۳۵۷
۴۰۶۵۴۱ اشرف کاشانی محمدباقر ۵۶۶
۲۱۵۵۷۴ اشرف نژاد علی اصغر ۱۱۷
۲۰۹۳۰۵ اشرف نوحه گر محمد ۱۱۷
۲۹۹۴۹۶ اشرفی اکرم ۲۲۱
۲۱۲۶۳۶ اشرفی عزیز ۳۹۰
۴۲۹۳۸۳ اشرفی غلامرضا ۱۳۱
۴۳۵۷۹۶ اشرفی فرانک ۲۹۴
۴۰۷۴۶۵ اشرفی مجید ۲۲۶
۳۳۳۵۹۸ اشرفی محمود رضا ۷۷۴
۴۰۵۸۴۵ اشرفی املشی صالح ۵۸۴
۴۰۵۸۰۴ اشرفی بادی غلامرضا ۵۶۰
۳۳۳۳۱۲ اشرفی توچاهی اکرم سادات ۲۷۱
۲۰۹۷۶۳ اشرفی جو زهرا ۳۰۶
۳۵۴۹۸۳ اشرفی حبیب ابادی محمد ۱۲۵
۱۰۳۱۳۰ اشرفی گلوجه شهناز ۱۰۶
۱۵۰۸۳۴ اشرفی وند جابر ۲۹۹
۴۳۵۹۱۴ اشرفیان داریوش ۶۴۳
۲۹۴۹۸۸ اشعری احمد ۵۳۱
۱۱۶۱۸۲ اشعری غلامحسین ۳۱۴
۳۲۵۶۰۶ اشعری محمدحسین ۳۹۰
۳۳۷۶۰۶ اشعری محمدحسین ۳۹۰
۲۹۶۲۶۶ اشفته پرچیکلایی رستم علی ۱۱۲
اشقلی فراهانی حجت الله ۳۹۱
۳۸۸۵۱۴ اشقلی فراهانی محمد ۶۶۳
۳۳۳۹۵۴ اشقلی فراهانی معصومه ۳۴۴۰ ۵۲۳
۱۹۶۸۴۷ اشکان سید مکرم ۳۹۵
۴۲۲۶۸۵ اشکبوس رضا ۲۴۶
۳۶۸۳۶۲ اشکپور مطلق شبیر ۱۲۶
۳۳۶۴۰۹ اشکیانی طاهره ۴۵۱
۲۳۷۶۱۴ اشکیور رحیم ۳۳۱
۱۰۹۱۷۸ اشنا شهناز ۴۳۳
۲۶۴۲۶۱ اشنایی بهجت ۲۲۳
۳۵۰۱۳۴ اشنوئی محمودزاده منصور ۱۲۹
۴۱۱۵۸۲ اشوری بهروز ۴۰۹
۳۳۳۳۳۱ اشوری مجید ۵۱۳
۱۸۲۲۷۹ اشوری زاده خورگورقطب الدین ۴۳۸
۱۵۳۷۸۷ اشوری منفرد شهلا ۶۱۷
۳۳۲۹۲۹ اشیدری فرشید ۲۱۲
۱۱۸۳۳۷ اصانلو بهمن ۳۹۲
۱۸۱۷۹۷ اصانلو فریبرز ۱۳۳
۴۲۹۹۰۶ اصحابی عباس ۲۴۶
۳۷۴۶۶۶ اصطفائی مهدی ۳۷۳
۱۰۵۸۴۰ اصطهباناتی آذر ۲۵۲
۲۰۶۶۰۷ اصفردخت یوسف ۱۱۹
۱۷۱۱۸۲ اصفرزاده منور ۳۹۵
۱۱۱۹۱۲ اصفرزاده مهناز ۴۳۳
۳۱۸۸۴۳ اصفرزاده هادی ۵۰۷
۳۳۱۵۶۲ اصفرزاده حقیقی پروین ۵۷۷
۱۰۰۳۷۰ اصفرزاده صادق محمدحسین ۳۹۲
۳۸۵۷۸۲ اصفرزاده قادی جمشید ۴۰۴
۲۱۵۱۴۶ اصفرزاده مجدآذر حمید ۱۱۷
۱۸۰۷۶۷ اصفرزاد محمد اسماعیل ۳۲۲
۴۲۵۷۶۳ اصفرزاد شیران منوچهر ۱۳۱
۳۳۲۶۰۷ اصفرنیا روشن رقیه ۵۷۷
۱۲۴۸۵۸ اصفری بهنام ۶۱۵
۴۱۲۰۱۲ اصفری ساساندخت ۳۰۷
۲۵۸۱۳۹ اصفری علی ۴۰۹
۳۳۴۶۷۵ اصفری غلامرضا ۴۴۱
۴۱۰۶۸۵ اصفری محمد ۴۱۲
۴۰۸۹۳۷ اصفری محمدعلی ۵۶۹
۳۳۱۲۰۷ اصفری توانای گیلانی ناصر ۲۱۵
۱۹۴۹۰۶ اصفری جمکرانی حسین ۵۳۹
۱۳۰۸۲۵ اصفری زوارق ابراهیم ۱۰۶
۳۴۸۰۴۷ اصفری شیره جینی عبدالعلی ۳۰۷
۴۰۹۲۰۹ اصفزی کامرانی میترا ۶۵۳
۳۸۷۲۳۸ اصفری کلاکی اسماعیل ۵۶۹
۲۰۵۹۰۲ اصفری مقدم اصفر ۱۱۱
۱۳۶۶۷۱ اصفری مقدم قسمت ۳۹۳
۱۵۵۷۱۵ اصفری نسب انور کریم ۳۰۰
۲۳۶۳۱۵ اصفریان رضائی فاطمه ۴۴۷
۳۲۵۲۷۷ اصفریه اهدی حسین ۳۸۲
۲۸۷۰۴۰ اصف نوشین ۴۵۸
۳۸۴۰۴۴ اصف نژاد محسن ۵۶۶
۳۵۳۲۶۶ اصفا احمد ۳۹۱
۱۷۳۷۷۷ اصفهان مظفری محمد مهدی ۳۰۳
۲۷۵۹۶۶ اصفهانی اختر ۳۷۵
۱۶۴۲۷۵ اصفهانی اکرم ۲۶۰
۱۵۴۵۹۰ اصفهانی حسین ۶۱۶
۲۳۳۳۰۵ اصفهانی فاطمه ۵۱۲
۴۲۵۳۶۶ اصفهانی فردوسی ۳۵۵
۲۱۴۵۹۲ اصفهانی معصومه ۳۴۰
۴۰۳۳۷۰ اصفهانی هادی ۵۳۲
۴۱۷۱۹۰ اصفهانیان مصطفی ۵۴۳
۲۳۹۷۶۰ اصفهانیان پروانه ۳۳۳
۱۷۷۷۸۲ اصفی غلامحسین ۱۴۷
۴۱۲۳۷۱ اصفی مجید ۲۸۴
۳۳۰۶۴۰ اصفی نوری پروانه ۳۰۶
۱۰۲۸۴۹ اصل تقویمی عبدالحسین ۱۰۱
۴۱۷۸۰۸ اصل روستا حمید ۶۵۳
۲۰۹۷۸۲ اصل رهنمای اکوی نجیبه ۱۱۳
۳۶۰۱۷۳ اصل زاده جلیل ۴۶۰
۲۱۰۳۲۶ اصل زعیم جشنید ۵۶۹
۲۰۹۷۴۰ اصل فکور متنق وجیهه ۱۱۴
۳۷۴۶۴۳ اصل قالیچه باف فرشته ۲۷۰
۴۳۰۵۶۷ اصل قالیچه باف نادر ۳۰۹
۲۶۳۴۳۲ اصلاحی رقیه ۳۸۶
۲۱۵۰۸۷ اصلاحی مهین ۳۸۶
۴۰۲۵۳۵ اصلاحی امندانی ابوالقاسم ۵۶۹
۲۱۵۸۲۴ اصلان آبادی ناصر ۱۱۷
۳۴۱۴۵۱ اصلان جنیزه اودت ۲۰۶
۳۴۷۷۹۸ اصلان زاده محمد ۵۶۰
۳۲۱۷۵۸ اصلانی علیرضا ۳۷۸
۳۷۴۸۹۰ اصلانی اسلمرز مهدی ۳۷۸
۲۰۵۳۶۰ اصلانی اهراب شکوفه ۱۳۶
۳۲۸۵۷۱ اصلانی شهرستانی مجید ۳۷۸
۱۱۱۴۲۰ اصلمند فاطمه ۴۳۳
۴۳۱۶۴۲ اصلی نیا خسرو ۵۷۶
۲۶۰۸۵۱ اصنافی سید محمد مهدی ۳۹۰
۳۸۲۲۲۲ اصولی بهرام ۹۳۴
۱۱۸۲۱۶ اصولی صمد ۲۹۸
۴۳۵۷۷۲ اصولی مهشید ۴۲۸
۴۲۱۴۵۱ اصولی تبریزی مختار ۶۴۳
۱۲۵۳۱۲ اصولیان ایراندخت ۲۵۵
۴۱۲۷۱۳ اصیل نژاد ادهلن ۶۸۲
۲۰۵۳۶۸ اصیلی فرید ۱۱۷
۲۶۴۳۱۷ اطاعتی ملیحه ۲۲۰
۳۲۴۵۸۶ اطاهریان احمد ۶۷۵
۲۳۰۸۲۲ اطاهریان علی ۷۷۹
۱۳۲۰۶۴ اطرج مهدی ۳۹۲
۳۶۸۰۶۲ اطلس باف فاطمه ۲۸۲
۳۹۸۱۸۳ اطلسی محمد هاشم ۵۶۹
۳۷۵۸۱۹ اطمینان حمید ۴۷۶
۴۰۸۷۴۰ اطهاری فیروزه ۴۳۰
۲۱۶۱۰۴ اطهری سید عبدالعزیز ۱۱۴
۴۱۱۵۵۰ اطیابی اردشیر ۵۴۰
۴۱۷۷۲۸ اطیابی اشرف ۵۶۳
۲۱۰۲۳۷ اظهری عبدالرحمن ۱۲۱
۴۳۵۸۵۸ اعتبار هنگامه ۶۴۶
۱۶۴۵۵۷ اعتباری گوهر ریزی اقدس ۴۹۷
۱۰۸۳۵۵ اعتدال پور دهکردی منوچهر ۲۹۹
۲۶۴۰۰۰ اعتذار ژاله ۵۰۷
۲۲۴۴۲۵ اعتصامی پرویز ۲۷۵
۴۰۹۲۶۷ اعتضاد السلطنه محمد ۴۵۹
۴۱۳۱۶۰ اعتضامی تهرانی ملاحت ۵۴۳
۴۱۰۹۷۹ اعتضادی دیلمی وحید ۵۴۳
۳۰۱۸۵۷ اعتماد فریبا ۲۷۸
۴۱۵۱۲۳ اعتماد لادن ۲۸۲
۳۶۱۰۹۲ اعتماد رضائی حسین ۴۶۱
۲۴۰۶۸۱ اعتماد زاده سید حسن ۲۷۲
۱۴۳۱۰۶ اعتماد شیخ الاسلامی سید داود ۳۱۰
۱۹۸۴۳۹ اعتماد مقدم شبنم ۵۰۳
۳۲۹۳۱۴ اعتماد مقدم مهتاب ۵۰۹
۳۸۰۲۵۲ اعتمادی پروشک ۵۲۲
۲۷۳۰۹۰ اعتمادی جمال ۳۶۷
۱۰۹۳۷۸ اعتمادی حسن ۳۹۲
۴۳۵۹۰۸ اعتمادی رقیه ۲۹۱
۳۶۲۰۷۶ اعتمادی سعید ۵۳۲
۱۹۰۰۰۵ اعتمادی سیمین ۲۴۰
۲۶۶۰۷۸ اعتمادی علی اکبر ۱۵۹
۳۲۴۷۴۵ اعتمادی فرامرز ۲۷۱
۳۷۹۴۷۷ اعتمادی کامران ۴۰۵
۳۶۲۲۶۹ اعتمادی هیبت الله ۹۳۱
۴۱۱۲۲۸ اعتمادی اصفهانی محمود رضا ۵۶۱
۱۷۴۳۹۱ اعتمادی شلمزاری پریوش ۱۴۷
۴۱۲۲۸۵ اعراب اویسی جلال ۵۲۲
۳۳۵۸۴۳ اعرابی بتول ۶۷۵
۲۳۷۵۰۳ اعرابی زهرا ۳۴۲
۲۶۳۸۴۳ اعرابی سعید ۳۸۰
۱۱۸۳۱۰ اعرابی شهین ۱۴۰
۳۰۳۰۰۸ اعرابی محمد نبی ۳۸۳
۲۲۱۲۴۷ اعرابی جشوقانی رضا ۳۹۶
۲۱۱۹۹۶ اعرابی فیرورقی محمد باقر ۱۳۶
۳۶۲۴۴۴ اعزازی شاپور ۳۳۶
۱۱۴۶۴۶ اعزازی عبدالامیر ۳۹۳
۱۰۱۳۶۲ اعطانی هوجقان حمید ۱۳۳
۴۱۲۷۱۹ اعظامی میترا ۴۵۹
۳۵۲۷۰۴ اعظم سعید ۱۶۳
۳۵۴۶۷۵ اعظم پور مجید ۴۱۱
۱۱۱۹۲۳ اعظم نور محمدباقر ۴۳۳
۴۱۱۸۴۰ اعظمی فرشیده ۵۲۱
۴۱۲۹۵۳ اعظمی قدیم فرزین ۵۳۷
۴۱۰۱۳۶ اعظمی گورگچین منصور ۴۱۳
۴۱۰۱۵۷ اعلا عبداله ۴۱۰
۴۰۴۹۸۷ اعلایی ماندانا ۶۳۰
۱۶۳۶۷۶ اعلایی تبارفرزانه ۴۳۳
۱۰۲۴۸۸ اعلائی زهره ۵۷۵
۴۱۰۵۵۰ اعلائی فرزانه ۴۳۰
۱۴۹۸۲۵ اعلائی مسعود ۵۷۴
۱۰۸۷۸۷ اعلائی بروجنی محمد ۳۹۲
۳۳۹۰۴۹ اعلمش علی اصغر ۳۷۵
۲۳۳۰۹۵ اعلمی هرندی پروین ۳۷۳
۳۱۵۴۳۳ اغازمنصور ۵۳۰
۳۴۳۰۷۹ اغایی قومی محمدی سیدسعید ۳۸۵
۳۷۵۹۴۰ اغماضی محمدرضا ۵۶۶
۳۳۱۱۷۹ اغنده بیژن ۶۲۸
۱۰۴۳۹۵ اغوای علی ۱۰۶
۱۵۸۴۵۰ اغوستین نوئیل ۲۵۷
۳۷۴۹۷۶ اغه گل نسب حمید ۳۶۸
۲۵۲۹۵۸ اغیل سکینه ۵۷۸
۱۲۲۸۸۶ افاق ملک تاج ۴۲۰
۳۳۷۷۲۱ افاقی خطیبی اکبر ۱۲۹
۳۹۸۴۱۵ افتاب جهانی سیدعباس ۵۸۴
۴۱۸۹۴۹ افتابی حسین ۲۸۵
۳۷۰۲۱۲ افتاده محمد ۳۹۱
۲۴۹۰۱۹ افتخار رفیع ۳۷۹
۳۳۳۴۱۹ افتخار طاهره ۳۷۲
۲۱۲۸۳۹ افتخار فاطمه ۱۱۰
۳۶۵۱۱۰ افتخار فریبا ۴۰۳
۴۰۷۸۸۲ افتخار محمدجمال ۳۶۱
۱۴۷۴۸۵ افتخار مرضیه ۱۰۵
۳۳۳۷۸۶ افتخارزاده ابوالحسن ۳۷۹
۴۰۵۵۲۲ افتخار نوری شهریار ۵۶۲
۳۵۵۸۸۲ افتخارواقفی سیدمحسن ۱۶۸
۱۱۲۷۰۹ افتخاری اکبر ۳۶۳
۴۱۲۸۳۰ افتخاری سوسن ۳۰۷
۳۳۳۷۱۳ افتخاری سیدعباس ۴۵۶
۱۵۱۴۱۰ افتخاری عباس ۱۴۴
۴۱۲۷۶۱ افتخاری فرشته ۵۳۷
۳۲۲۰۷۱ افتخاری کاوه ۲۶۷
۲۶۶۰۱۱ افتخاری محمدحسن ۴۵۷
۳۰۲۱۰۷ افتخاری مرتضی ۴۸۵
۳۰۱۹۷۲ افتخاری هاشم ۱۵۹
۱۶۳۹۸۵ افتخاری اصلی بیژن ۶۱۸
۴۰۹۸۰۷ افتخاری بیاتی علیرضا ۴۱۷
۳۹۷۷۴۱ افتخاری طرقی احمد ۳۹۱
۲۶۹۰۹۶ افتخاری طرقی احمد ۳۹۱
۲۶۹۰۹۶ افتخاری کزرکی ناهید ۴۷۳
۱۰۸۹۵۰ افتخاری غلامرضا ۲۵۸
۱۱۲۸۱۴ افتخاری سیاوش ۲۵۸
۴۱۴۹۴۰ افجه سادات علی ۵۶۱
۴۱۲۷۰۴ افخم اناهیتا ۵۳۷
۳۴۷۷۳۰ افخم جاوید یعقوب ۳۶۸
۴۳۱۴۵۸ افخم رضایی بهمن ۳۴۶
۳۳۳۳۷۰ افخمی پالاندوز حجت اله ۲۷۸
۱۱۱۹۸۱ افخمی تیموری عفت ۴۳۸
۳۳۳۹۸۵ افخمی جدی ناصر ۴۵۲
۴۱۳۱۱۵ افخمی رادمهنوش ۵۶۵
۱۳۷۷۷۹ افخمی عقدا ابوطالب ۲۵۰
۳۳۳۵۸۰ افخمی عقدا میرزاابوالفضل ۲۱۱
۱۸۱۷۵۱ افراسیابی صدیقه ۷۰۰
۷۷۴۴۲۵ افراسیابی محمود ۳۹۶
۲۱۵۵۸۲ افراسیابی اخته خانه عباس ۱۱۷
۳۶۱۴۶۳ افراسیابی گرگانی عباس ۵۶۶
۲۲۵۸۳۹ افراه عبدالستار ۳۶۵
۱۲۴۱۹۰ افراییم فرح ۱۹۹
۱۴۶۱۳۶ افرائی احمد ۶۱۸
۱۶۶۰۴۰ افرشته محمد ۱۹۶
۲۷۷۵۳۴ افروز عبدالعظیم ۲۰۴
۳۸۸۵۰۲ افروغه مجید ۶۶۲
۳۳۷۱۴۴ افریدی تاش ناهیده ۵۱۱
۳۴۶۰۷۲ افرین سار حمید ۱۳۸
۴۲۷۷۳۲ افرینامه فریدون ۶۴۴
۲۳۵۸۳۳ افرینپناه محمدابراهیم ۳۹۰
۱۵۲۰۷۵ افسرزاده اصفهانی منیژه ۱۴۴
۱۶۷۰۸۶ افسری داود ۳۹۳
۳۲۸۸۴۳ افسری علی اکبر ۲۱۸
۴۱۲۲۹۷ افسری حسین آبادی مهرداد ۵۴۰
۴۰۸۱۴۲ افسری کاشانی نادر ۵۶۱
۳۷۷۴۸۵ افسری نژاد محمدرضا ۵۶۹
۳۵۴۸۴۸ افسوس اکبر ۴۰۳
۳۵۴۷۶۱ افسوس محمود ۴۱۲
۱۸۶۵۲۷ افشار حسین ۴۳۸
۴۳۱۳۶۵ افشار ژاله ۳۰۹
۱۱۷۵۵۵ افشار سیمین ۳۱۵
۳۳۴۱۴۵ افشار فاطمه ۱۱۱
۴۲۴۴۴۸ افشار محمدرضا ۳۵۶
۴۰۶۱۸۳ افشار مظطفی ۳۸۷
۱۱۶۱۶۶ افشار معصومه ۳۱۸
۳۶۴۳۲۵ افشار منوچهر ۵۶۳
۳۶۱۴۴۸ افشار نادر ۴۰۶
۱۱۹۱۰۱ افشار بکتلو زهرا ۶۹۹
۱۵۸۱۵۱ افشار بکتلو سیمین ۶۱۷
۳۳۲۴۰۰ افشار جهانشاهی حمید ۵۰۷
۳۲۲۴۳۶ افشار جهانشاهی مجید ۵۰۶
۲۵۱۷۵۷ افشارچی علیرضا ۱۱۰
۱۷۴۴۲۵ افشارزاده صدیقه ۱۴۶
۴۰۰۸۸۲ افشارزاده محسن ۳۸۷
۳۳۴۱۷۸ افشارسلیمانی مینو ۵۰۷
۱۰۳۶۹۰ افشارفر جمیله ۱۰۶
۴۱۲۰۹۲ افشارقتلی محمدرضا ۶۸۳
۱۶۴۳۲۰ افشارقوتولی مهوش ۶۱۷
۳۳۳۴۰۷ افشارنادری اعظم ۵۰۷
۳۶۰۹۷۹ افشارنادری سوسن ۴۶۱
۳۹۱۷۴۱ افشارنیا ماشااله ۳۹۱
۱۹۸۹۱۱ افشاری جواد ۵۰۳
۱۶۳۱۲۸ افشاری حجت اله ۵۷۵
۱۹۵۶۸۸ افشاری راضیه ۵۰۴
۳۲۲۲۴۰ افشاری ژاله ۵۳۰
۴۱۱۱۱۱ افشاری طناز ۲۲۵
۴۳۵۹۹۰ افشاری طیبه ۵۲۳
۱۶۸۲۰۹ افشاری عزت اله ۴۳۳
۱۵۲۲۵۷ افشاری علیرضا ۶۱۷
۴۳۳۶۶۸ افشاری فاطمه ۱۶۹
۳۶۱۴۸۴ افشاری فاطمه ۴۱۳
۱۵۵۱۷۷ افشاری قدرت اله ۶۱۶
۳۶۷۷۵۵ افشاری محسن ۳۹۱
۱۷۲۹۱۴ افشاری مریم ۱۰۷
۳۳۳۵۶۹ افشاری نصرت زمان ۲۶۷
۳۹۹۹۶۶ افشاری آزاد شهرو ۵۱۸
۲۶۴۳۲۱ افشاری بهمن بیگلو عبدالرسول ۲۰۴
۲۷۲۷۰۵ افشاری پور روح اله ۴۴۳
۴۱۱۱۷۴ افشاری پور شکوفه ۲۳۱
۲۶۹۰۸۸ افشاری پور لیلی ۴۷۱
۳۵۴۹۴۰ افشاری خرقانی نادیه ۴۰۹
۱۷۴۶۷۸ افشاری سودانی محمود ۱۴۷
۳۳۳۸۱۶ افشاری علی آبادی داریوش ۴۵۳
۳۶۳۱۶۶ افشاری گشنیزگانی معصومه ۳۴۵
۲۰۹۴۷۵ افشاریان محمد ۱۱۷
۱۱۵۱۱۶ افشاریان محمدرضا ۳۱۷
۱۰۳۴۸۸ افشاریان شیشوان اکبر ۳۹۴
۱۱۴۶۱۰ افشین رحمن ۳۱۸
۱۷۸۵۵۸ افشین منشی عزت ۲۶۵
۱۰۷۰۷۰ افصح زاده عشرت الملوک ۱۷۳
۱۶۷۷۹۴ افصحی سوسن ۲۵۹
۳۹۹۵۰۳ افصحی علی ۶۵۳
۴۲۳۲۹۱ افصحی هوشنگ ۱۷۱
۳۳۶۰۰۸ افضل شهناز ۲۷۴
۲۰۳۲۲۵ افضل مینا ۶۰۷
۲۱۴۷۹۷ افضل آهنگران جواد ۱۱۰
۳۲۸۹۰۰ افضل زاده مرضیه ۲۰۶
۱۰۰۴۹۹ افضل سلطانی اسداله ۱۰۵
۱۱۶۱۶۷ افضلان فریده ۳۱۰
۲۷۶۵۳۹ افضلی داریوش ۳۶۷
۲۶۹۰۸۹ افضلی سیدفریدون ۲۷۴
۱۱۱۸۰۹ افضلی علی ۲۵۷
۳۶۳۰۰۱ افضلی فرزانه ۹۳۲
۱۹۲۷۷۹ افضلی محمدحسن ۶۰۷
۱۳۴۵۲۳ افضلی محمدرضا ۲۵۷
۱۳۷۸۷۵ افضلی محمدمهدی ۵۳۷
۲۷۷۲۲۰ افضلی بروجنی سیدمحمود ۱۶۲
۳۳۲۴۷۵ افضلی خشکبیجاری انیس ۲۶۹
۲۴۹۸۲۵ افضلیان امیر ۳۹۶
۴۱۰۳۳۱ افغان حاجی عباسی محمد ۵۶۲
۱۱۴۷۶۸ افقه صدری ۳۶۴
۴۰۶۵۰۷ افقهی احمد ۶۷۸
۴۰۸۴۷۲ افقهی بدرالملوک ۴۵۸
۱۶۲۶۲۲ افقهی فرح ۵۰۲
۴۱۰۰۳۴ افکاری علی رضا ۶۲۹
۴۳۴۱۴۸ افکاری ثمرین پروانه ۶۴۴
۲۲۲۸۸۱ افلاطونی رویا ۱۵۱
۲۷۸۳۷۵ افلاطونی کیوان ۲۲۴
۳۷۷۵۶۲ افلاطونیان حسین ۵۶۲
۲۲۱۶۱۲ افلاکی بنی هوشنگ ۱۵۱
۴۳۶۸۰۶ افلاکیان ازاد ۴۶۵
۱۶۸۰۲۴ افلاکیان محمد ۳۹۴
۱۵۹۵۴۴ افیونی اکبری حسن ۱۴۲
۳۰۰۲۵۷ اق امام بردی ۴۵۳
۱۳۶۶۳۶ اق اتابای محمدابراهیم ۵۷۳
۱۹۳۸۴۴ اق اتابای محمدولی ۴۳۸
۲۲۳۱۹۴ اقا فاطمه ۱۵۹
۲۵۸۳۴۳ اقا محمدجواد ۲۰۴
۱۱۲۸۱۸ اقاابراهیمی بارده مسعود ۳۱۷
۴۰۹۴۸۹ اقابابازاده رویا ۵۶۶
۲۲۲۷۱۲ اقاباباگلی فضل اله ۱۵۵
۳۵۰۱۸۲ اقابالاپوریکان حسن ۱۲۹
۳۴۵۱۳۴ اقابالایی خردچی مجید ۵۶۶
۲۰۵۴۶۳ اقابالایی دانش محرم ۱۱۷
۳۱۷۶۹۲ اقابزرگی محمدعلی ۱۳۶
۱۶۲۵۹۴ اقابه مریم ۴۲۳
۴۱۲۰۸۸ اقابیگی فرح ۲۲۵
۳۳۰۸۱۸ اقابیگی فرح ۵۰۹
۲۰۸۹۴۵ اقابیگی دستجردی مهناز ۱۲۲
۱۰۱۷۲۴ اقاپوران رضایی محمدرضا ۱۰۲
۲۴۰۰۴۵ اقاجان قاضی علی اکبر ۳۳۷
۱۴۰۸۵۷ اقاجانی احمد ۳۹۳
۱۶۶۳۹۵ اقاجانی عبداله ۴۹۶
۴۱۸۹۵۶ اقاجانی همایون ۵۱۸
۴۱۶۲۳ اقاجانیاحمدآبادی نژده ۵۳۸
۳۱۸۴۵۰ اقاجانی اولونی ناصر ۳۰۶
۱۰۹۹۶۸ اقاجانی فیض آبادی ناصر ۴۳۴
۴۳۲۲۷۳ اقاجونی فاطمه ۶۴۴
۱۰۲۱۴۰ اقاحسینی برنده عظیم ۱۰۶
۳۹۸۴۳۸ اقاحسینی ولی اله ۴۰۱
۱۴۷۷۷۲ اقاحسینی نائینی کامران ۲۵۱
۳۳۲۹۸۳ اقاخان محب مریم ۲۷۱
۳۳۱۹۸۹ اقاخانی مقدم روح پرور ۴۵۱
۳۹۶۲۷۵ اقاخانی مقدم طاهره ۵۳۵
۱۴۳۵۶۶ اقاخانی مقدم کیخسرو ۳۰۱
۲۲۵۴۴۵ اقادوست بادی داود ۲۰۷
۳۹۲۱۶۱ اقارمضان سنگتراش حبیب ۲۴۵
۴۱۱۰۱۷ اقا رمضان سنگتراش عباس ۵۶۲
۳۳۷۳۷۰ اقازاده حسین ۶۶۰
۱۳۹۶۲۶ اقازاده سیدعلی ۴۹۸
۲۰۹۷۴۲ اقازاده سیما ۱۱۹
۲۰۲۸۶۵ اقازاده تولیر رسول ۴۳۹
۳۳۴۲۶۵ اقازاده نائینی افسانه ۲۷۴
۱۷۲۰۵۲ اقاسی اسداله ۵۰۳
۱۰۴۹۴۱ اقاسی ساعد ۹۴۴
۲۰۰۰۲۳ اقاشاهی عبدالناصر ۶۵۹
۱۹۹۷۵۳ اقاشیخ حسن شیخ الاسلام شهلا ۴۳۵
۳۳۲۶۸۴ اقا صادقی نرگس ۴۵۳
۲۵۷۲۴۶ اقا صفری سعید ۴۶۰
۴۱۶۱۵۰ اقا صفری عباس ۶۲۹
۱۶۹۰۶۶ اقاضیایی فاطمه ۲۰۰
۲۴۵۷۹۳ اقاعالی باباپانس اراکس ۳۳۰
۲۶۹۰۷۵ اقاعباسی ثریا ۹۳۹
۳۷۷۰۴۳ اقاعباسی حمیداقا ۳۹۱
۲۷۲۳۷۶ اقاعباسی فرشید ۴۷۲
۱۰۶۲۷۱ اقاعلی سیجانی ناهید ۱۴۰
۱۵۱۹۵۷ اقاعلی گل بهرام ۲۵۶
۳۴۴۲۷۲ اقافرج اله شهناز ۲۷۳
۱۶۳۸۴۸ اقا کوچک حوریه ۴۹۸
۳۸۴۲۷۲ اقا گل زاده سبزعلی ۴۰۶
۴۰۹۷۰۸ اقا محمدعلی بیک فضل اله ۵۶۸
۱۵۷۲۲۲ اقا محمدلوی فرزانه ۴۱۹
۱۵۳۳۷۷ اقا محمدلوی گیتی ۴۲۰
۴۰۹۸۴۴ اقا محمدی افخم ۶۶۲
۱۷۲۰۴۱ اقا محمدی بوالحسنی عزیزه ۱۰۸
۳۴۸۹۹۶ اقا محمدی بوالحسنی هوشنگ ۱۲۹
۱۱۱۴۰۲ اقا محمدیان شعرباف محمدمهدی ۴۳۳
۱۸۵۷۳۰ اقا ملائی جواران احمد ۱۷۴
۴۱۱۰۷۷ اقا میرزامقیم علی ابادی هوشیار ۲۸۷
۲۸۸۳۶۹ اقا میرزائی نوراله ۳۵۸
۳۳۴۰۸۸ اقا میرمحمدعلی سیدمحمد هادی ۵۱۲
۴۰۶۳۶۵ اقا میرمهدی عبدالمجید ۵۶۷
۱۵۲۰۹۴ اقا میری احمدرضا ۴۹۸
۳۹۸۰۸۷ اقا میری محمودرضا ۵۲۰
۴۱۲۸۲۶ اقا نجف نایب مهدی ۵۳۹
۳۳۱۲۱۲ اقا نجفی مهدی ۱۲۲
۱۶۳۹۶۰ اقا نصراله علاقه بند زهرا ۶۲۰
۳۲۸۵۴۳ اقانور شهناز ۲۷۹
۱۰۵۷۷۲ اقای رشتی احمد ۱۷۳
۳۳۳۴۲۵ اقایان اقدس ۲۱۷
۳۷۹۱۷۶ اقایان مقدم مجید ۳۷۸
۴۳۵۴۴۲ اقایی رویا ۲۹۰
۱۸۶۸۰۳ اقایی ژیلا ۳۶۶
۲۵۶۷۱۰ اقایی سردار ۵۷۰
۴۳۵۲۳۶ اقایی تبریزی مریم ۶۴۴
۴۱۰۹۵۱ اقایی حاجی اقا بهمن ۵۶۲
۴۰۶۷۷۹ اقایی خوزانی منصور ۵۶۰
۳۴۶۲۵۰ اقایی واصف کریم ۵۶۶
۴۰۷۵۳۳ اقائی رضا ۲۴۵
۴۰۷۳۳۴ اقائی پور بهرام ۴۵۸
۱۵۱۴۱۸ اقائی جوبنی کیهان ۹۴۴
۱۶۲۶۴۴ اقائی خفری زهرا ۴۲۰
۴۱۲۰۵۲ اقائی دیجوجین سعیده ۲۴۴
۳۶۴۱۴۱ اقائی فروشانی ولی اله ۳۵۳
۳۱۶۲۱۲ اقائی فیشانی رحیم ۳۸۲
۴۱۰۷۳۸ اقائی قمی داود ۵۶۷
۳۵۶۹۸۶ اقائی قهفرخی محمدرضا ۲۲۶
۲۰۲۲۱۲ اقائی ملایری داود ۲۴۰
۳۴۹۹۴۵ اقبال سعید ۵۶۰
۳۷۳۱۴۶ اقبال پور فرج ۶۵۳
۱۶۲۵۳۳ اقبال حضوری معصومه ۲۳۹
۴۱۷۹۰ اقبالی اشکبوسی ۴۰۳
۳۹۹۶۴۳ اقبالی ثریا ۵۶۹
۱۹۷۱۴۲ اقبالی جواد ۴۳۷
۳۶۷۰۹۷ اقبالی سهیلا ۴۰۶
۲۵۰۴۲۲ اقبالی شهلا ۳۵۹
۲۴۶۹۱۰ اقبالی شهلا ۴۴۱
۴۳۳۷۲۴ اقبالی طاهره ۱۳۱
۴۱۰۲۵۴ اقبالی غلامرضا ۵۳۷
۳۲۲۸۵۵ اقبالی محمد ۳۰۶
۲۱۰۵۰۶ اقبالی احمد ابادی محمدرضا ۴۷۳
۱۰۹۱۶۵ اقبالی حصاری اسکندر ۳۹۸
۴۳۳۴۱۳ اقبالی دوگاهه سید حسن ۶۴۴
۳۵۷۸۱۲ اقبالی قلعه جوقی احمد ۶۸۰
۱۲۷۱۷۰ اقبالی گوران بهرام ۳۹۳
۳۶۳۱۰۶ اقبالیان نورانی زاده هوشنگ ۵۶۲
۳۷۳۶۲۵ اقتدادی سهیلا ۴۵۹
۲۱۸۶۷۸ اقتداری محمدرضا ۱۵۴
۲۴۸۹۸۲ اقتداری محمدرضا ۳۳۷
۳۴۴۷۸۶ اقتصادی زهرا ۲۳۶
۲۸۷۷۳۸ اقچه لی عبدالغفور ۲۴۵
۳۲۱۹۶۱ اقدامی عباسی آباد فیروز ۴۸۹
۳۴۴۷۹۰ اقدسی شهلا ۶۱۰
۳۴۳۵۱۴ اقدسی دهج طراز اله ۱۵۹
۱۶۳۹۶۷ اقدسی سیسان ویدا ۱۹۷
۳۸۲۹۴۰ اقدسی مازندرانی سیاوش ۴۹۳
۲۰۲۹۱۸ اقدسی یکتا منوچهر ۲۶۵
۳۳۴۲۹۳ اقدم پور ماندانا ۲۷۴
۴۲۲۵۳۶ افصانی پروین ۱۷۰
۳۲۸۱۷۸ اقلیدس همای ۵۰۷
۴۰۸۴۰۷ اقمشه محمدرضا ۵۶۷
۲۲۶۱۹۱ اکابری محمدعلی ۳۷۲
۳۷۹۱۹۷ اکبرآبادی جواد ۱۲۷

اسامی قبولشدگان آزمون همگانی سراسری

۳۲۳۹۳۱ اکرآبادی علی ۶۷۵
۱۳۶۹۹۸ اکبرآبادی برچلوئی محمدرضا ۲۵۴
۱۱۱۴۴۸ اکبر السادات سیدمرتضی ۳۹۳
۳۷۳۵۴۹ اکبرپور محمد ۴۱۴
۱۰۸۳۳۹ اکبرپوردهکردی اصغر ۱۷۳
۳۵۶۹۹۳ اکبرپوردهکردی محمود ۲۸۷
۱۰۰۰۰۹ اکبرپورکاوگانی ابراهیم ۱۰۵
۱۷۷۷۱۴ اکبرپورمقدم عذرا ۴۳۵
۴۱۱۹۷۵ اکبرپورنیک قلب رشتی فرح ۴۲۶
۲۹۹۰۷۳ اکبرپوریسافی حسن ۳۸۵
۳۲۴۴۲۶ اکبرخانزاده و یشتاسب ۵۱۲
۳۳۳۲۸۸ اکبرزادگان محمد ۳۷۲
۳۶۱۴۷۶ اکبرزاده حسین ۵۶۲
۲۳۵۲۹۰ اکبرزاده زینت ۳۹۰
۱۰۸۹۲۳ اکبرزاده طاهره ۴۳۳
۱۰۷۸۶۸ اکبرزاده علی اکبر ۳۹۸
۳۶۱۸۲۵ اکبرزاده محمد ۱۳۰
۱۰۳۲۷۳ اکبرزاده منصوره ۱۰۳
۱۷۴۵۱۱ اکبرزاده نسرین ۱۴۶
۱۲۴۸۶۸ اکبرزاده نوذر ۳۹۹
۱۳۶۶۹۴ اکبرزاده یحیی ۳۹۸
۴۰۳۳۷۸ اکبرزاده یداله ۵۶۹
۴۱۱۹۰۶ اکبرزاده ارباطان احمد ۴۷۷
۲۳۰۹۲۴ اکبرزاده بشرویه محمدرضا ۴۵۳
۳۳۳۲۷۸ اکبرزاده بقال محمود ۹۴۵
۴۲۱۴۴۸ اکبرزاده پایدار حسنعلی ۶۴۳
۲۱۴۵۳۵ اکبرزاده شوکت غلامعلی ۳۷۹
۳۳۴۰۱۱ اکبرزاده کسبخی علی اکبر ۶۰۸
۱۳۴۲۹۳ اکبر کمالی محمود ۳۹۹
۴۰۳۸۶۱ اکبرنژادمحمود ۶۸۱
۴۱۷۸۳۵ اکبرنژادقره لروالی اله ۵۷۲
۲۸۲۶۰۴ اکبرنیا جلال ۴۵۷
۴۰۷۶۷۴ اکبری افسانه ۳۷۳
۳۲۴۴۰۶ اکبری امیرحسین ۲۷۵
۳۸۵۶۹۴ اکبری حبیب اله ۵۶۲
۳۶۱۱۶۴ اکبری حسن ۴۶۲
۳۰۱۹۰۵ اکبری حسن ۳۸۳
۱۲۵۵۳۵ اکبری رضا ۴۹۸
۳۲۹۴۲۲ اکبری ژاله ۱۶۰
۱۷۸۰۵۳ اکبری طاهره ۴۳۶
۲۵۰۴۶۷ اکبری عزت ۱۳۸
۳۶۶۶۳۵ اکبری فرح ۳۶۲
۴۱۱۹۱۳ اکبری لادن ۵۲۱
۳۳۳۷۳۵ اکبری مجید ۲۲۴
۱۹۴۷۰۳ اکبری محمدرضا ۲۶۵
۳۷۴۲۱۵ اکبری محمدرضا ۵۶۶
۱۲۵۱۶۳ اکبری محمدکریم ۳۹۴
۴۰۷۰۲۹ اکبری مسعود ۵۲۰
۳۳۳۶۲۹ اکبری مهناز ۴۵۳
۴۱۰۰۵۵ اکبری ناهید ۵۶۹
۱۲۴۰۸۵ اکبری نسرین ۳۷۹
۱۰۴۶۲۸ اکبری ولی ۱۰۴
۴۱۰۷۱۳ اکبری ابیانه نادر ۱۶۵
۲۴۴۹۷۰ اکبری اسماعیلی محمدکاظم ۳۴۴
۳۸۶۴۸۷ اکبری الاشتی علی ۲۸۵
۱۲۱۹۷۱ اکبری باصری محمدعلی ۳۹۹
۳۸۷۷۷۶ اکبری پرست حسن کیاده داود ۶۲۹
۲۰۲۹۶۱ اکبری ترک آباد فلامرز ۶۸۶
۴۱۰۷۷۷ اکبری ترکمانی فریدون ۴۰۳
۲۰۷۵۴۳ اکبری دیباو محمد ۱۱۳
۱۰۱۸۴۰ اکبری سراسکارودعلی اکبر ۲۵۴
۳۲۶۸۱۲ اکبری طاری فریده ۱۵۶
۴۱۸۱۹۶ اکبری طایمه محمودرضا ۵۶۲
۳۷۵۸۰۹ اکبری فخرآبادی غلامحسین ۳۳۵
۱۰۵۹۴۹ اکبری کجانی قنبرعلی ۶۱۶
۲۳۰۳۶۸ اکبری کله سرابوالفضل ۲۷۸
۲۰۸۴۸۵ اکبری گوهرگان الیاس ۵۱۷
۲۳۰۴۵۰ اکبری مقدم سیدحسن ۴۵۲
۳۸۷۳۰۴ اکبری نامقی سیدمحمد ۲۳۴
۳۴۱۳۵۹ اکبری نسب حجت اله ۵۳۱
۲۸۱۲۱۵ اکبری نوخاله جعفر ۲۱۱
۳۷۷۵۵۹ اکبریان عبدالعظیم ۵۴۲
۴۲۰۰۴۹ اکبریان علی محمد ۶۸۷
۴۱۰۰۹۳ اکبریان جنید جعفر ۴۹۳
۱۱۱۸۵۵ اکبریه فریده ۲۵۰
۳۷۲۶۸۵ اکتفانی غلامحسین ۳۷۴
۳۲۸۳۱۰ اکده مهنار ۴۲۴
۲۲۸۹۴۴ اکرامی بیرجندزادزهرا ۴۲۱
۱۷۱۱۱۷ اکرامی تنورآغاجی رحیم ۱۰۸
۴۰۹۷۶۲ اکرم محمداسمعیل ۵۲۲
۱۱۹۴۴۸ اکرم محمدرضا ۲۵۴
۱۶۸۴۵۶ اکرم زاده اردکانی محمدعلی ۳۹۲
۱۸۶۰۲۸ اکرمی میرجلیل ۱۰۷
۲۳۹۸۰۲ اکسیری ناهید ۳۲۸
۳۴۹۰۱۸ اکملی سیدمحسن ۵۴۰
۳۳۵۳۲۲ اکوبی نژاد اکوبیانسی استفیک ۴۲۸
۳۵۴۹۵۹ اکوچکیان اکرم ۱۶۶
۲۲۳۰۷۷ اکوچکیان شهلا ۱۵۹
۲۸۴۲۳۱ اگاه محبوبه ۴۹۰
۳۲۲۵۳۸ اگاهی خسرو ۱۵۶
۱۴۴۶۷۸ اگاهی فرهاد ۲۵۴
۱۴۴۲۷۸ اگاهی ناهید ۲۵۹
۳۶۱۶۱۷ اگاهی زادهاله ۴۶۱
۲۳۶۰۷۷ اگنج شهناز ۴۴۲
۴۰۵۳۴۰ اگورمجید ۵۶۲
۴۱۲۴۹۵ اگه تهرانی عبدالرضا ۲۸۴
۱۱۷۱۹۴ ال ابراهیم رویسی احمد ۳۶۴
۲۰۰۷۴۲ ال احمد فاطمه ۲۶۳
۴۰۸۵۷۷ ال احمد محمدمسعود ۶۷۷
۳۷۹۳۵۳ ال اقا محمدجواد ۵۴۳
۳۵۸۱۳۱ ال داود میرمهدی ۴۰۲
۴۳۶۷۹۱ ال طاها عذرا ۲۳۷
۱۶۵۵۶۸ ال طعمه زهراویدا ۴۹۹
۴۳۱۵۷۰ ال طعمه عبدالعلی ۶۴۴
۴۲۱۳۱۹ ال طه فرح ۱۶۹
۳۶۵۶۲۸ ال عزیز حمید ۲۲۷
۱۶۴۴۹۴ ال علی فریبا ۱۹۹
۱۵۰۶۴۴ ال علی مهرداد ۶۱۵
۴۲۱۱۶۹ ال عمران سیدحسن ۳۰۹
۲۴۸۴۹۱ ال قصاب عبدالرحیم ۹۴۷
۲۴۵۷۹۶ ال محمد محمدحسین ۳۳۲
۱۹۹۹۱۷ ال محمد مریم ۵۰۳
۴۲۵۵۲۲ ال محمد ناهید ۳۵۵
۳۷۳۷۷۰ ال منصور حسین ۱۳۷
۱۲۳۸۰۶ ال یاسین زهرا ۲۵۶
۴۱۱۳۳۳ الاد ناصر ۵۳۴
۴۲۱۲۲۱ الاردبیلی غلامرضا ۱۳۱
۲۳۴۸۳۳ البرز فضل اله ۶۴۴
۲۵۲۹۵۲ البرزی ورکی عزت ۲۱۸
۳۶۴۸۲۲ البوعطیوی لطیف ۳۴۸
۲۴۷۶۴۸ البوغبیش انیسه ۳۲۴
۱۱۶۶۸۱ البوغبیش عبدالمهدی ۳۶۳
۴۰۱۶۴۲ الجیان محمد ۶۸۲
۲۳۶۷۶۷ الحسینی همدانی مهین ۲۴۶
۳۰۳۲۰۵ الدشتی فرانک ۳۷۱
۴۰۵۹۸۳ السنی محمد ۶۸۴
۲۴۷۷۷۱ السنی نازیلا ۱۲۹
۳۵۴۵۶۹ الفت حمید ۴۰۸
۲۶۰۳۳۳ الفتی مهدی ۴۶۲
۱۱۵۰۰۷ الفک مسعود ۳۱۰
۳۷۷۸۰۱ القاصی منوچهر ۳۷۸
۴۰۴۲۲۷ الکانی بهروز ۵۶۷
۱۰۴۰۸۷ الکسانی اده کارلین ۱۹۵
۱۷۲۹۲۹ الکسانی اده لیلی ۱۳۴
۱۰۴۰۸۸ الکسانی اده مارلین ۲۰۰
۳۶۸۳۳۷ الماسپور ناصر ۴۷۸
۲۲۳۰۸۱ الماسی افسانه ۱۷۲
۴۱۷۵۱۳ الماسی امیر ۵۶۹
۲۶۶۹۳۳ الماسی علی ۱۳۷
۲۱۲۷۲۲ الماسی اقدم اسماعیل ۳۸۴
۱۸۰۸۳۸ الماسی حشیانی محمدحسین ۳۲۲
۳۱۹۳۶۸ الماسی زفره ئی علی ۲۶۷
۱۲۱۰۵۰ الماسی سروستانی الوالحسن ۳۹۲
۱۷۲۲۴۷ الماسی گوندوزلو بهمن ۳۹۵
۴۰۷۸۰۹ الماس موحر بیدگلی فاطمه ۳۰۷
۳۰۱۸۵۹ الماس میارود فردوس ۵۳۰
۱۱۱۷۳۷ الماسیان مسعود ۱۹۶
۲۶۳۴۹۴ المدرسی عبدالرضا ۲۱۹
۴۳۱۱۲۷ المدنی سیدموسی ۶۴۴
۳۵۴۱۷۸ المطهری علی ۵۶۲
۳۳۳۳۷۴ المطهری فاطمه ۴۵۱
۱۸۶۸۱۵ النگ علی رضا ۶۰۷
۴۲۵۱۲۷ الواری عبدالرضا ۲۵۶
۲۹۹۳۹۴ الوستانی مفرد نعمت ۵۱۸
۲۵۲۹۲۱ الوندی فاطمه ۵۷۸
۲۶۳۳۳۴ الوندی فیروز ۲۷۵
۴۰۹۸۳۱ الوندیان لی لا ۳۸۹
۳۳۲۷۲۲ اله جانی اذر ۲۴۲
۲۲۲۷۴۶ اله دادی دستجردی مهران ۲۱۱
۲۳۰۰۰۲ اله دادی گودرزی حبیب ۴۵۶
۴۳۵۵۷۶ اله قلی پور کهرالائی منیره ۵۷۶
۴۰۴۲۶۴ اله قلی لو نورالدین ۳۰۷
۲۲۳۵۱۳ اله وردی دهقی زمان ۳۹۰
۳۴۶۹۲۴ اله وردی زاده احد ۵۲۲
۲۳۶۳۷۷ اله وردی زاده نوشین ۴۵۱
۳۸۶۹۸۹ اله وردی نژاد رمضان ۳۹۱
۲۶۷۹۲۴ اله ویسی ایرج ۳۸۶
۱۱۵۸۹۱ الهام پور فوزیه ۳۱۶
۳۶۰۲۳۵ الهامی جم غلامرضا ۶۸۰
۱۶۴۵۱۹ الهامی خراسانی مریم ۵۰۲
۱۶۴۱۴۸ الهامیان سوسن ۲۹۸
۲۴۷۷۴۸ الهوردی زاده سردرودی مهدی ۵۳۷
۲۰۹۷۳۵ الهورنی کلیساکندی رونین ۱۱۷
۱۷۰۸۸۲ الهویردی ضیایی علی ۱۰۸
۲۹۷۷۵۹ الهونی فرخ لقا ۴۴۳
۳۰۲۱۵۳ الهی بیژن ۲۰۵
۴۰۶۲۰۹ الهی غلامرضا ۹۳۱
۴۲۲۰۶۵ الهی محسن ۴۶۴
۲۵۴۹۸۱ الهی محمد ۲۷۸
۲۳۹۶۷۸ الهی یداله ۱۶۱
۱۲۶۹۷۴ الهی چتروردی شایسته ۱۹۵
۴۲۱۶۲۲ الهیار قصبه عیسی ۱۳۱
۳۳۳۰۰۱ الهیاری احمد ۲۷۱
۲۶۳۸۸۷ الهیاری حسین ۲۰۸
۲۱۱۶۶۹ الهیاری صفر ۳۹۰
۳۲۲۴۳۷ الهیاری مسعود ۲۷۷
۴۱۱۷۳۸ الهیاری باغ ناظری سعید ۳۰۸
۱۹۹۴۷۲ الهیاری کوکلانی صفری ۵۲۹
۳۴۷۴۴۶ الهیاری نیک فرشته ۴۲۶
۳۳۳۲۸۴ الیاس زاده کوهن مژگان ۲۱۴
۴۱۲۴۴۹ الیاسی بابک ۴۱۲
۳۸۶۵۱۵ الیاسی سیروس ۴۱۲
۱۹۱۲۸۸ الیاسی فرهاد ۲۴۰
۲۹۶۹۳۲ الیاسی مهوش ۵۱۲
۳۸۶۵۱۱ الیاسی گالشی محمدعلی ۵۶۲
۳۹۵۳۴۱ الیجانی اصلی زهرا ۵۷۲
۴۰۶۱۴۷ الیست نازنین ۵۱۹
۱۰۵۸۴۴ الیکی رضا ۱۷۳
۱۰۲۲۱۸ ام الفرا امیرخیزی یعقوب ۲۵۹
۴۰۹۶۷۶ امام پروانه ۴۰۹
۳۶۵۱۱۶ امام سیدمحمدرضا ۲۳۱
۱۲۱۳۷۳ امام محمد جواد ۲۹۸
۲۰۹۳۴۴ امام جمعه احمدعلی ۲۷۴
۳۶۱۶۱۵ امام جمعه افسون ۴۰۶
۲۶۳۴۱۸ اما جمعه هما ۴۴۶
۲۷۲۷۱۴ امام دادی محمد ۴۵۱
۲۴۵۰۷۵ امام دوست افسانه ۳۳۲
۴۱۲۷۷۸ امام شوشتری ماهرخ خانم ۵۲۱
۲۲۴۳۹۶ امام قرینی معصومه ۲۶۷
۳۶۶۲۲۵ امامدادی مسعود ۹۳۴
۴۲۵۷۲۰ امامقلی فاطمه ۴۲۹
۲۰۲۲۶۴ امامقلی وند مصطفی ۴۳۸
۱۷۲۶۸۵ امامی ایرج ۵۰۳
۳۹۷۵۵۷ امامی حسین علی ۵۶۰
۴۳۵۱۳۳ امامی ساغر ۶۴۴
۴۱۷۸۲۳ امامی سیدمحمد ۵۶۰
۲۲۳۱۸۶ امامی شهرزاد ۱۵۵
۱۱۶۰۲۴ امامی فروغ ۳۱۹
۴۱۰۷۰۲ امامی میترا ۵۶۳
۳۷۹۴۷۷ امامی مینو ۳۶۸
۲۲۲۷۷۷ امامی نصیرالدین ۱۵۹
۲۶۴۰۸۹ امامی نیلوفر ۲۱۹
۲۲۱۷۶۳ امامی العریضی فریبا ۱۶۰
۲۰۴۲۱۲ امامی پازیکوه اقدس ۱۱۴
۳۳۳۶۱۴ امامی خوانساری فریدرضا ۶۶۱
۲۰۰۲۶۸ امامی رضوی رابعه ۵۰۳
۴۲۰۱۳۱ امامی شهربابک عذرا ۲۲۶
۴۳۴۹۹۲ امامی صالح محمد ۵۷۶
۳۸۴۷۷۸ امامی فرد مجید ۴۵۸
۳۶۴۸۷۳ امامی فروشانی مسعود ۹۳۴
۳۳۰۰۴۰ امامی قاسمی محسن ۴۰۰
۲۲۷۷۳۰ امامی قهفرخی هوشنگ ۱۶۲
۲۸۱۱۵۷ امامی کورنده خسرو ۲۰۴
۲۵۲۵۷۸ امامی گورنانی مصطفی ۳۰۸
۳۶۰۱۹۲ امامی نوری محسن ۴۵۹
۳۷۹۳۲۴ امامیان نورا ۳۷۴
۱۵۷۵۵۱ امان اله زاده افشار محمدحسین ۴۳۲
۱۸۴۱۹۸ امانت محمدجواد ۲۶۶
۱۹۱۱۷۰ امانی اسفندیار ۳۰۴
۱۰۳۵۳۸ امانی عباس ۳۹۳
۳۲۹۲۷۶ امانی نقی ۲۷۴
۲۲۱۷۰۳ امانی گشنیگانی بهمن ۴۵۶
۴۰۱۷۱۹ امجدی بابک ۵۱۷
۲۶۳۹۷۵ امجدی شهین ۲۱۸
۴۱۳۰۹۴ امجدی نسترن ۵۶۰
۴۱۶۲۰۰ امجدی کاشانی محمدحسین ۶۸۴
۳۴۴۵۳۵ امدادی حورعلی ۱۲۶
۴۱۹۷۷۸ امرالهی بیوکی محمدحسین ۱۷۵
۱۶۰۸۶۰ امرالهی مجدابادی کهنه زهرا ۴۲۱
۲۴۴۸۴۰ امرائی ازبنا ۳۲۶
۴۳۲۸۲۵ امرائی حسین ۶۱۰
۳۶۱۴۰۸ امرونژاد علی ۴۵۸
۳۴۶۹۹۴ امریکاچی فیروز ۶۸۳
۲۴۵۴۷۹ املازاده صغری ۳۲۶
۱۷۸۲۳۲ املی مقدم ترشیز ناصر ۶۸۶
۲۲۷۹۶۱ امن زاده سلوط یعقوب ۴۴۱
۲۳۵۷۲۰ اموزگار محسن ۲۷۶
۲۴۶۸۶۴ اموزگاری زهره ۳۳۹
۳۷۷۵۱۱ اموزنده طاهره ۴۷۸
۱۹۸۹۵۹ امی وجیهه ۲۶۱
۲۲۳۱۱۳ امید سیروس ۲۷۲
۱۰۶۹۱۸ امیدان شهین ۱۳۹
۱۷۶۷۵۳ امیدبخش حسن مسعود ۴۳۵
۱۱۲۰۲۶ امیدبخش شاد مهین ۲۵۶
۳۴۱۱۳۴ امیدظهور بیژن ۲۷۲
۱۵۱۵۶۱ امیدمعظم غلامرضا ۳۰۰
۴۱۸۸۷۶ امیدوار مرتضی ۶۶۲
۳۸۶۸۴۰ امیدوار برفجانی رضا ۵۶۳
۲۷۶۷۷۱ امیدوار برنا محمدحسن ۳۶۵
۱۴۶۱۰۹ امیدوار طوسی محسن ۲۹۴
۴۰۸۶۳۰ امیدواری سعید ۲۸۸
۲۴۶۹۲۱ امیدواری شاپور ۲۰۷
۲۶۳۹۳۸ امیدی طوبی ۲۱۹
۱۶۴۶۸۱ امیدی فاطمه ۴۹۸
۳۴۴۳۰۷ امیدی طراز کوهی شکوفه ۱۵۹
۳۵۵۹۱۵ امیدی نجف ابادی حبیب اله ۴۱۱
۴۳۱۳۹۷ امیدی نوبیجار بهروز ۳۵۶
۱۳۲۵۸۸ امیدی نیا عباسی ۳۶۳
۲۳۰۲۳۳ امیدیان جعفر ۴۵۲
۲۷۲۲۷۸ امیراحمدی بتول ۳۹۶
۳۴۱۹۱۵ امیرارجمندی اسداله ۳۷۵
۲۱۶۳۲۹ امیراصلانی میاندواب هادی ۱۲۲
۴۰۲۸۰۸ امیرامجدی همایون ۶۸۴
۱۹۹۱۲۵ امیرائی غلام رضا ۲۶۱
۴۳۶۵۷۲ امیربیگی شهین بانو ۶۰۹
۲۳۴۳۴۶ امیرجاهد شهلا ۶۴۴
۴۲۰۰۸۷ امیرجعفاقی علی اصغر ۴۰۲
۱۵۸۵۰۰ امیرحایری مرتضی ۶۱۸
۴۲۷۶۲۸ امیرحسینی خلج صدیقه ۱۷۲
۱۳۳۹۴۱ امیرخانلو شهربانو ۳۹۸
۲۹۷۹۶۰ امیرخانی بهشید ۲۴۴
۳۵۱۷۷۹ امیرخانی ده کردی فریدون ۱۷۵
۲۲۷۷۴۶ امیرخانی دهکردی جهانبخش ۱۶۲
۳۵۵۸۹۵ امیرخانی نجف ابادی مجید ۲۴۵
۴۳۵۵۳۶ امیرخانیان سوارانی الفرد ۴۵۱
۳۰۳۲۴۶ امیرخسروی مهرداد ۶۰۷
۳۳۳۹۰۷ امیررضوانی طالش صدیقه ۲۷۹
۳۳۷۴۳۷ امیررفیعی لیلی ۵۰۸
۱۸۱۵۷۶ امیرزادگان قربانعلی ۳۰۴
۳۷۳۶۴۰ امیرزاده فروغ ۲۳۰
۲۷۵۵۳۲ امیرزاده خمیس ابادی کیومرث ۳۷۶
۳۳۲۴۷۶ امیرزاده گوغری ازاده ۲۷۱
۲۶۳۵۹۸ امیرزرگر علی اکبر ۳۳۴
۳۳۳۳۱۵ امیرسرهنگ پور نمین سیدکاوه ۲۸۳
۳۲۷۷۱۵ امیرسلیمانی سهیلا ۶۲۸
۳۳۵۶۹۶ امیرشاهی بهمن ۵۱۳
۱۵۹۷۰۸ امیرشاهی حمیدرضا ۲۵۸
۴۲۹۳۴۷ امیرشفاقی غلامرضا ۶۴۴
۴۱۳۱۰۲ امیرصدری سودابه ۵۶۸
۴۱۰۷۶۹ امیرعزیزی سپیده ۵۶۵
۳۳۱۳۳۹ امیرعضدی شهریار ۵۱۳
۱۶۵۶۹۱ امیرعلی اکبری نوش ابادی فاطمه ۶۱۵
۲۶۴۳۳۳ امیرغفران زهرا ۲۰۸
۲۴۳۹۳۱ امیرغلامی حیدر ۳۲۴
۱۴۴۱۰۸ امیرفتاحی ورنوسفادرانی امیرهوشنگ ۲۴۸
۳۵۰۲۶۷ امیرفلاح داریوش ۴۹۵
۱۵۳۷۱۵ امیرقلی مهدی ۴۹۹
۳۶۱۲۹۲ امیرکانیان مرتضی ۴۶۳
۳۹۹۹۱۷ امیرکیانی امیرمسعود ۳۷۴
۱۴۲۰۲۸ امیرکانی وحید ۲۵۲
۴۳۵۵۹۴ امیرگل مهرانگیز ۲۳۶
۳۵۰۱۱۰ امیرمحمدی نادر ۴۱۲
۳۳۳۵۹۱ امیرمستوفیان میترا ۲۱۱
۲۷۸۳۰۰ امیرمعافی مسعود ۲۷۹
۲۴۹۰۳۶ امیرمعزی فردوسی فریبا ۲۷۸
۱۶۶۵۵۷ امیرمقدم زهره ۵۰۲
۳۳۱۰۱۲ امیرنظری محبوبه ۴۰۰
۳۷۳۴۳۰ امیرنیا امیرحسین ۶۷۸
۱۷۹۲۹۴ امیری اسمعیل ۳۲۰
۱۴۴۰۶۵ امیری اکرم ۴۲۰
۴۳۵۹۰۴ امیری بیژن ۶۴۳
۳۶۱۰۴۸ امیری داریوش ۵۶۲
۱۷۳۷۵۴ امیری داریوش ۱۷۴
۱۲۷۹۳۵ امیری رضا ۳۹۲
۱۸۴۰۵۷ امیری سهراب ۴۳۸
۳۷۹۴۸۱ امیری شیرزاد ۴۰۲
۳۶۶۴۷۱ امیری عارف ۳۶۱
۳۵۸۱۳۲ امیری علی ۵۴۲
۱۹۹۲۳۴ امیری علی محمد ۳۲۳
۱۲۸۲۱۰ امیری فریبا ۱۹۷
۳۶۲۹۷۵ امیری فریده ۶۲۹
۳۶۳۰۹۴ امیری فریده ۳۴۸
۴۲۶۹۲۰ امیری محمود ۴۶۴
۳۶۲۸۳۸ امیری مهدی ۳۴۷
۳۶۵۰۳۶ امیری ویشتاسب ۳۳۶
۲۲۳۰۵۳ امیری ابیانه سیمین ۱۵۶
۴۲۲۴۴۳ امیری اسفرجانی عباس ۴۶۴
۳۳۳۹۹۱ امیری اشکلک نسرین ۱۵۹
۴۰۶۶۰۲ امیری امرایی حشمت اله ۵۶۹
۳۸۵۷۲۱ امیری بشلی بهنام ۴۹۰
۱۲۸۱۶۵ امیری بیگوندزهره ۲۰۰
۲۷۷۰۹۶ امیری بیگوندکیونانی افسانه ۱۶۰
۱۵۶۲۲۸ امیری پورلعیا ۶۱۵
۴۳۵۲۶۷ امیری جیش ابادی نبی اله ۶۱۰
۱۰۹۸۴۶ امیری دلوئی بهروز ۴۹۴
۱۸۵۸۹۳ امیری دوماری کرامت ۲۶۵
۴۱۳۳۵۲ امیری صدیق فریبرز ۴۰۸
۱۶۳۰۵۴ امیری طاقچه جق اسفندیار ۳۴۹
۴۱۱۸۷۰ امیری عقدائی سیدعلی اصغر ۵۶۹
۲۵۰۶۸۹ امیری فارسانی علی رضا ۳۳۳
۲۵۰۷۰۱ امیری فارسانی علی ضامن ۳۳۹
۳۷۳۵۰۰ امیری قرقانی محمدرضا ۵۶۲
۲۰۳۱۹۶ امیری قریه علی شایسته ۶۸۶
۴۱۲۰۴۵ امیری قشلاقی کاظم ۴۰۶
۱۶۳۹۱۳ امیری کنجانی سیدحسین ۱۹۶
۲۸۶۷۸۱ امیری موسوی سیدعلی محمد ۳۳۰
۲۴۵۲۴۷ امیری نیا سیروس ۳۴۰
۱۵۹۰۳۸ امیری نیکو محمدتقی فرهاد ۶۱۸
۲۵۲۳۲۱ امیریان روح اله ۳۹۶
۲۴۵۷۵۱ امیریه ازیتا ۳۳۰
۱۳۷۵۰۰ امیغی محمود ۶۱۷
۱۱۰۵۵۳ امیله رخساره ۶۱۷
۳۱۷۴۵۰ امین جهانشاه ۵۱۲
۳۷۴۹۴۷ امین سهیلا ۳۷۳
۴۱۲۵۵۷ امین کامیار ۴۱۲
۴۰۹۱۷۰ امین محمدحسین ۵۳۹
۱۸۱۸۲۷ امین ناهید ۱۰۸
۴۱۲۰۶۴ امین ازاد مسعود ۴۰۳
۱۵۳۰۴۴ امین اسماعیلی تجن گوکه حمید ۵۰۲
۳۶۱۲۰۶ امین اقایه نورمحمد ۴۵۸
۱۰۴۴۳۵ امین الاسلام زاده محمد ۲۵۷
۲۳۵۱۸۵ امین الاسلامی محمد کاظم ۴۵۲
۱۰۱۶۳۴ امین التولیه فریبا ۳۷۹
۲۵۴۲۹۴ امین پور احمد ۵۶۳
۲۴۸۹۵۱ امین پور قیصر ۲۷۸
۴۲۱۲۴۹ امین پور محمدتقی ۶۴۴
۲۲۲۵۷۶ امین پورمهرابادی بهزاد ۱۵۵
۲۱۵۰۲۲ امین پوری شهناز ۳۹۰
۴۰۷۷۵۹ امین جواهری سیدمجید ۵۲۲
۱۱۷۷۵۳ امین خط علی اکبر ۳۱۵
۳۵۴۹۳۸ امین دهکردی گیتی ۱۶۳
۳۳۶۰۰۴ امین زاده اردوان ۳۷۲
۱۳۸۵۴۱ امین زاده زهرا ۶۱۷
۲۳۴۶۰۰ امین زاده مصطفی ۳۷۹
۳۴۷۸۰۰ امین زاده قویفکر امینه ۱۳۷
۱۹۵۹۷۲ امین زاده کلهرودی حسن ۱۴۸
۱۴۸۹۸۴ امین زوار سعید ۱۴۰
۲۰۹۶۵۹ امین سبحانی محمد علی ۱۱۷
۱۵۶۰۴۴ امین صادقیه ازیتا ۵۷۳
۲۲۳۱۴۰ امین صدری شهلا ۱۵۱
۴۱۲۷۸۱ امین عراقی محمد ۲۸۵
۱۰۲۵۹۲ امین غفاری قره شیران هوشنگ ۳۹۳
۳۹۹۴۲۲ امین فرشچیان بیژن ۵۸۴
۴۱۲۲۱۳ امین لاری مریم ۵۴۱
۳۴۷۷۹۲ امین نیا نیلوفر ۱۲۶
۱۸۱۹۲۸ امینی احمد ۷۰۰
۲۳۶۱۸۵ امینی اشرف ۴۵۲
۱۱۶۱۹۲ امینی اقدس ۳۱۹
۴۱۱۰۳۹ امینی الهام ۲۲۵
۱۵۸۸۰۶ امینی پروانه ۴۲۱
۱۱۰۴۶۹ امینی جعفر ۳۹۸
۱۱۰۲۸۶ امینی حسن ۳۹۲
۴۱۰۰۵۷ امینی خزر ۵۶۳
۳۸۶۱۸۵ امینی رحمت ۳۹۱
۱۱۸۲۷۷ امینی رضا ۶۹۸
۳۳۴۳۲۴ امینی رویا ۵۱۲
۱۸۱۳۷۱ امینی زهره ۳۲۰
۱۵۹۳۴۳ امینی زیبا ۹۴۴
۲۲۸۹۲۱ امینی سعیده ۴۴۶
۴۱۸۹۳۳ امینی شمسی ۶۵۳
۱۸۷۳۳۰ امینی طاهره ۷۰۰
۳۵۸۴۹۲ امینی غلامرضا ۳۹۱
۳۴۴۳۵۲ امینی فاطمه ۴۲۸
۳۳۳۱۹۸ امینی فاطی ۳۵۸
۱۶۳۱۷۶ امینی فرخ ۳۰۰
۱۶۲۹۴۲ امینی فرشته ۴۹۹
۲۲۳۱۵۴ امینی فریبا ۴۵۱
۲۲۴۱۰۲ امینی محسن ۳۰۶
۲۰۰۲۶۹ امینی معصومه ۹۴۶
۳۰۲۱۷۷ امینی مهستی ۶۶۰
۱۹۳۲۰۶ امینی نصراله ۵۰۳
۲۲۰۰۴۱ امینی ابیانه فرح ۱۶۰
۱۹۹۲۷۰ امینی ازناوله زهرا ۲۶۳
۴۱۱۷۷۷ امینی ازناوله فاطمه ۲۴۵
۱۷۳۸۵۲ امینی پزوه محمود ۱۴۷
۱۷۴۰۷۰ امینی تیرانی فردوس ۱۴۷
۱۰۲۶۲۲ امینی چهرق علیرضا ۱۰۳
۱۹۹۲۴۹ امینی خلف بادام محمد علی ۴۳۵
۳۵۶۹۸۴ امینی دهکردی زهره ۴۰۹
۳۵۷۰۰۷ امینی دهکردی سیدهاشم ۲۸۴
۳۳۳۷۰۲ امینی راستابی لادن ۲۴۳
۱۷۹۱۳۸ امینی زاده علی ۳۲۰
۲۵۳۱۱۹ امینی زازرانی عبدالرضا ۵۶۶
۳۳۶۴۷۵ امینی علویجه محمدرضا ۵۳۱
۲۱۱۴۰۲ امینی فرنسرین ۱۲۱
۲۲۲۴۸۹ امینی فسخودی قربانعلی ۱۵۶
۲۴۶۸۰۴ امینی قنواتی ناهید ۳۲۴
۱۶۴۳۶۹ امینی گرام سودابه ۲۴۵
۱۲۳۵۴۳ امینی لاری حمیدرضا ۶۴۴
۳۶۶۵۴۶ امینی مدیسه عباسعلی ۴۸۴
۱۰۱۷۹۳ امینی مطلق حسن ۶۱۶
۲۳۰۹۱۰ امینی مقدم اشرف ۴۴۳
۱۶۸۷۷۹ امینی ندوشن عباس ۱۴۲
۴۱۷۱۹۱ امینی یزدلی فروزان ۴۲۷
۴۱۴۹۷۹ امینیان امیر ۵۱۷
۲۸۱۰۶۸ امینیان تیمور ۲۰۷
۴۱۱۲۴۷ امینیان جواد ۲۸۷
۴۱۴۹۹۱ امینیان عبدالحسین ۲۸۱
۴۰۵۷۷۶ امینیان فرهاد ۲۲۵
۴۲۳۱۶۱ امینیان محمد علی ۶۱۰
۲۹۷۷۵۸ امینیان منصور ۴۴۱
۲۳۵۴۴۱ امینیان مدرس محمد مهدی ۶۶۰
۳۰۱۱۱۵ انار بزچلویی محمدرضا ۶۶۰
۳۳۴۱۰۵ انارکی حمیدرضا ۷۷۲
۴۱۲۷۴۱ انالونی مصطفی ۲۳۰
۲۱۶۶۱۶ اناهید ناصر خسرو ۱۲۰
۳۷۹۷۶۵ انبیر هوشنگ ۴۹۵
۳۳۲۷۹۴ انتخابی شهره ۲۷۹
۴۳۳۹۱۷ انتخابی نرگس ۲۹۰
۱۰۶۵۱۹ انتخابی اسمعیل ترخانی حشمت اله ۹۴۴
۱۵۳۳۴۴ انتصاری مرضیه ۶۹۹
۴۰۹۸۱۸ انتصاری طرقی طاهره ۴۱۲
۳۳۹۰۶۶ انتظار تبریزی شهلا ۴۴۵
۴۲۴۰۵۰ انتظاری هروی علی اصغر ۶۰۸
۱۴۴۷۷۱ انتظاریان علی ۶۹۸
۳۳۴۴۰۴ انتظام فرهاد ۴۴۶
۳۳۵۵۲۲ انتظامی امید ۷۷۷
۳۳۲۹۳۳ انتظامی لیدا ۲۰۵
۲۷۲۳۶۴ انتیکی نژاد حسین ۹۴۷
۲۴۵۳۴۵ انجم روز محمد کاظم ۳۲۹
۳۷۷۵۷۰ انجم شعاع مسعود ۴۰۴
۲۶۰۲۴۵ انجوی ارسنجان شهربانو ۹۴۷
۳۶۴۴۲۷ انجیری استرکی عباسعلی ۳۰۵
۴۱۱۸۳۵ انجیل الی سهراب ۳۰۶
۱۶۷۷۹۲ اندامی سادات ۱۹۸
۲۷۶۱۰۰ اندامی فاطمه ۳۹۰
۳۴۷۴۲۸ اندرزی گرگری شهروز ۵۶۹
۳۲۹۱۴۴ اندونیان هفتوانی هیلدا ۴۲۵
۳۴۸۰۷۹ اندیشناک خسرو ۵۶۱
۲۰۹۷۶۵ ازابی پروانه ۱۱۲
۱۱۶۳۱۸ ازلجی شهلا ۲۵۵
۴۰۶۵۳۸ انشانی مجرد مینو دخت ۴۳۰
۳۳۱۸۶۸ انصار دماوندی زهره ۲۴۳
۱۸۰۵۷۰ انصاری امان اله ۵۲۹
۱۹۹۵۱۰ انصاری بهروز ۵۰۳
۴۰۷۴۳۶ انصاری بیژن ۵۶۱
۳۴۸۶۰۹ انصاری حکیمه ۱۳۷
۳۳۹۶۱۶ انصاری زهرا ۳۵۹
۳۳۹۳۱۶ انصاری زهور ۳۳۳
۳۳۰۸۱۵ انصاری سیما ۳۰۶
۱۰۲۶۰۶ انصاری سیمین ۱۰۶
۱۲۷۰۰۸ انصاری شمسی ۱۹۵
۴۳۳۵۶۱ انصاری شهره ۳۶۵
۲۷۶۳۳۴ انصاری شهین ۳۶۵
۳۴۸۶۶۰ انصاری عظیم ۳۹۱
۴۰۹۳۴۸ انصاری علیرضا ۵۱۸
۳۳۶۳۵۰ انصاری فریده ۴۵۱
۳۷۷۷۷۵ انصاری کیانوش ۲۴۴
۲۳۵۳۵۴ انصاری ماندانا ۴۵۷
۴۱۳۳۱۶ انصاری محمد تقی ۵۳۸
۳۴۸۱۹۶ انصاری محمود ۳۹۶
۱۹۷۴۵۴ انصاری نیره ۵۰۳
۲۶۶۴۰۳ انصاری هوشنگ ۲۰۶
۱۲۵۳۸۰ انصاری یداله ۲۵۶
۳۶۶۵۵۹ انصاری یعقوب ۹۳۲
۳۳۳۱۴۱ انصاری اردبیلی سعید ۴۵۳
۴۲۱۸۸۳ انصاری پور سهراب ۱۷۶
۱۷۸۴۱۱ انصاری پور محمد علی ۲۶۵
۲۴۵۶۲۵ انصاری پور جرم افشاری محمد باقر ۳۳۵
۲۸۱۵۳۲ انصاری خلخالی رضا ۲۱۳
۱۱۴۰۰۳ انصاری دزفول محمود ۳۹۲
۳۶۹۳۵۲ انصاری دماوندی محمد ۴۰۵
۴۱۲۶۱۲ انصاری دماوندی اقدم همایون ۲۸۴
۱۱۶۰۰۴ انصاری دهاقانی شهناز ۳۱۰
۴۳۲۲۶۶ انصاری سعید پرویز ۶۴۴
۴۱۲۵۶۹ انصاری شهرضائی سعید ۵۳۷
۱۳۴۱۴۲ انصاری فرزهره ۲۵۲
۱۵۹۹۰۰ انصاری فرمریم ۲۴۹
۴۱۰۲۰۸ انصاری قراجه داغی مهران ۶۳۰
۳۷۴۲۱۲ انصاری لاری احمد ۴۰۶
۱۶۳۴۴۵ انصاری مقدم اکرم ۱۹۷
۱۶۰۷۲۶ انصاری مقدم معصومه ۴۲۰
۳۳۴۰۰۶ انصاری مهابادیان بیژن ۷۷۴
۳۳۳۳۳۶ انصاری مهابادیان ویکتوریا ۵۱۲
۲۳۹۶۸۹ انصاری نژاد پروانه ۳۲۸
۲۳۷۰۲۴ انفرادی حشمت اله ۳۶۷
۲۱۱۸۴۳ انگوتی گلنگری ارسلان ۱۱۴
۴۱۲۰۰۹ انگورانی مژده ۲۸۷
۱۰۶۳۳۱ انگوری سیچانی اسماعیل ۲۹۸
۳۸۴۸۲۵ انگیزه محمد علی ۵۷۲
۴۱۶۲۱۴ انمازی کیومرث ۵۶۲
۳۶۱۴۷۵ انوار سعادت الاسلام ۴۰۲
۴۱۰۸۱۵ انوار سیدجلال ۵۶۹
۳۵۴۵۸۳ انوری ابوالفضل ۶۸۷
۳۳۳۶۱۴ انوری سیدنوراله ۳۹۶
۲۶۳۸۶۴ انوری عترت ۲۲۴
۱۱۵۴۷۴ انوری کتایون ۳۱۱
۲۱۱۶۰۵ انوری مکرم ۱۶۰
۳۸۴۲۸۳ انوری نورالدین ۴۱۳
۱۱۴۷۸۴ انوری هدایت ۶۱۷
۳۶۱۵۰۰ انوری تهرانی جهاندار ۶۷۸
۱۱۹۹۳۳ انوری حسین آبادضیااله ۳۹۹
۱۸۴۱۷۲ انوشه سیدمحمد جواد ۲۶۵
۱۶۰۴۷۴ انوشه صبری ۲۳۸
۲۱۶۵۹۲ انوشه محمد حسین ۱۱۲
۴۳۵۱۸۴ انویه قراغاج مریم ۵۲۴
۳۶۱۰۱۳ انی بیژن ۴۷۸
۱۹۱۶۸۷ انیسیان ماهدخت ۵۰۳
۳۳۹۸۵۲ اوارگان میترا ۲۰۷
۴۰۳۵۶۰ اواره عبدالحسین ۵۳۶
۳۳۶۴۰۶ اواره مهاجر پروین ۴۴۶
۳۱۶۹۵۸ اواکیان ایدا ۱۶۰
۳۳۳۱۹۱ اوانسیان اردشس ۵۱۲
۳۶۳۰۱۶ اوانسیان زاده ادوین ۲۸۸
۴۲۵۳۳۵ اوانوسیان قلعه ماماکانی ژارمن ۳۵۴
۳۸۴۶۷۷ اوانی مسلم ۲۸۷
۳۳۲۱۹۶ اوجانی ولی اله ۵۶۰
۲۶۳۶۷۷ اوجی فتانه ۲۱۵
۳۷۳۴۹۶ اوجی مهدی ۴۰۶
۳۳۳۷۵۵ اوحان مامورنی روبن ۲۰۸
۴۳۵۷۰۸ اوحدی مسعود ۴۶۵
۳۳۳۳۲۴ اودیشو عزیز ۱۵۳
۳۳۳۶۴۴ اورعی زارع علی ۴۵۶
۱۱۱۳۳۵ اورعی نامزدی نسرین ۴۲۳
۲۴۴۹۷۶ اورک فریبا ۳۲۵
۲۴۵۱۳۰ اورکاده پروین ۳۳۹
۱۱۶۰۷۹ اورکی لارکان طلعت ۴۲۰
۱۸۰۶۲۹ اورند سودابه ۲۰۳
۳۴۷۷۹۶ اورنگ خدیوی افسانه ۱۲۵
۴۲۲۲۷۷ اورنگی غلامحسین ۱۷۰
۲۶۳۹۵۴ اورنگی مهروش ۲۰۸
۱۷۳۵۸۲ اوروجی حسن ۱۳۴
۳۸۶۴۹۴ اوصیا سیدحسین ۴۹۳
۳۸۶۴۰۹ اوصیا سیدزین العابدین ۴۹۰
۳۸۴۲۵۰ اوصیا سیدمرتضی ۵۶۲
۴۱۰۱۶۰ اوغازی مقدم اسماعیل ۴۱۷
۳۴۱۲۴۲ اوقان سعید ۶۷۵
۱۷۰۶۳۸ اول سرباز یعقوب ۳۰۳
۲۰۱۳۳۷ اولاد ذبیح اله ۲۶۵
۳۵۸۳۳۱ اولادی قادیکلائی جلال الدین ۱۳۸
۴۰۶۷۴۱ اولنگیان تهرانی محمد رضا ۵۶۶
۳۶۵۰۹۸ اولی پور مسعود ۳۳۱
۲۲۰۴۷۳ اولیا بیژن ۱۵۴
۱۳۳۹۹۷ اولیازاده عباسی حسن ۴۹۶
۱۶۵۶۷۵ اولیایی زهره ۵۰۲
۲۸۳۳۶۱ اولیایی صومعه سرائی محسن ۲۱۶
۱۹۳۲۱۱ اولیائی احمد رضا ۲۶۱
۴۰۷۰۲۲ اولیائی پروین ۵۲۰
۱۷۷۹۸۶ اولیائی محمد باقر ۴۳۵
۱۷۰۴۹۴ اولیائی مطلق میریحیی ۱۳۴
۳۶۴۹۰۳ اومراد قصابیان مجید ۵۶۸
۲۹۲۰۰۸ اونق تاج محمد ۳۰۶
۱۳۳۷۱۵ اونق سید مراد ۲۹۹
۱۴۷۰۰۲ اوهانجانیانس اواگم ۵۲۷
۲۰۹۵۹۶ اوهمی خواجه جعفر ۱۱۰
۳۷۵۰۱۴ اویردی هادی ۳۷۴
۴۱۲۷۰۳ اویسی جمشید ۲۲۶
۴۳۶۵۶۸ اویسی زهرا ۱۷۲
۲۶۴۳۷۴ اویسی شهپر ۲۰۸
۱۸۴۱۷۷ اویسی صاحب ۲۶۴
۱۹۸۷۸۲ اویسی صفری ۵۰۳
۳۳۸۵۸۸ اویسی علی ۳۹۰
۱۶۱۸۱۸ اویسی محمد رضا ۲۵۷
۳۳۱۳۷۱ اویسی محمد رضا ۱۵۳
۳۷۷۶۰۴ اویسی موخر محسن ۴۱۷
۴۳۵۵۷۸ اویکیانس مارت ۵۷۶
۲۰۰۳۳۹ اهادی فرزانه ۲۰۱
۱۱۳۱۰۶ اهتدا نجات الله ۳۶۳
۴۰۹۷۴۷ اهتزازی علمداری محمد علی ۴۰۶
۴۱۱۸۹۴ اهرابلو علیرضا ۴۶۳
۴۲۱۴۳۱ اهرابلی علیرضا ۶۴۶
۴۲۱۳۰۲ اهرچی فرشی عبداله ۱۳۱
۲۳۵۸۶۹ اهرنجانی مستانه ۴۴۵
۱۳۶۴۱۲ اهری محسن ۳۹۲
۳۷۳۶۶۷ اهنگران زهرا ۳۳۳
۱۶۱۰۴۴ اهنگ ثابت اذر ۶۱۸
۱۱۶۱۸۰ اهنگری عبدالرسول ۳۱۰
۳۳۱۰۹۷ اهنگری مهناز ۲۸۰
۲۹۶۳۳۱ اهنگری یداالله ۵۳۰
۳۶۷۰۵۸ اهنی جمال ۷۰۱
۱۶۴۴۴۴ اهور منصوره ۴۹۷
۴۰۱۷۶۶ اهوقلندر سید طالب ۵۶۲
۱۳۲۱۹۳ اهوقلندری سید احمد ۳۹۲
۳۳۲۸۲۰ اهی ارین ۳۰۵
۳۲۶۹۵۱ اهی نسرین ۶۷۵
۱۱۲۲۸۴ ایاز حمیده ۴۹۹
۲۶۳۶۵۷ ایاز مسعود ۲۰۷
۳۴۷۷۵۳ ایازی جمیله ۱۲۸
۱۸۴۵۸۳ ایامی محمد ۳۶۶
۳۷۳۶۴۲ ایت اله زاده یاسمین ۲۳۲
۳۲۶۸۳۸ ایت الهی زهرا ۵۰۹
۳۳۲۱۳۷ ایت الهی سید محمد ۴۷۳
۴۲۰۰۰۱ ایت الهی سید مسعود ۶۸۷
۴۲۰۰۳۷ ایت الهی منصور ۴۰۸
۱۶۸۵۰۵ ایت الهی مهرجردی مهری خانم ۲۵۶
۴۲۰۱۰۷ ایت الهی نصرابادی عبدالصمد ۴۱۳
۴۲۵۳۷۵ ایتی ابوالقاسم ۶۴۵
۱۵۴۶۶۳ ایتی ایت الله ۳۱۹
۱۶۲۲۸۱ ایتی فاطمه سادات ۶۵۲
۲۲۸۹۳۱ ایتی افین صدیقه ۴۵۱
۱۰۷۵۲۱ ایتی نجف ابادی سید احمد ۱۴۲
۳۵۵۹۲۰ ایتی نجف ابادی شهرزاد ۴۱۷
۳۳۵۸۶۰ ایجادی زهرا ۵۷۸
۴۰۹۳۶۴ ایدون رحمان ۵۶۸
۴۱۲۹۸۹ ایدون زهرا ۵۲۱
۲۳۹۷۳۲ ایران نرگس ۳۲۸
۲۸۳۳۳۸ ایران پرست شهین ۴۸۰
۳۶۳۷۸۱ ایران پور مبارکه بهجت ۳۴۸
۳۵۴۱۷۴ ایران پور مبارکه کامبیز ۵۶۰
۴۲۴۷۷۸ ایران نژاد ارزو ۴۶۴
۴۱۱۳۹۰ ایران نژاد حمید ۲۲۶
۳۵۰۱۸۴ ایران نژاد بی صفر مهدی ۵۴۲
۲۲۷۱۹۵ ایرانپور علیرضا ۱۵۰
۲۲۷۶۵۲ ایرانپور مبارکه اعظم ۹۳۳
۲۰۸۲۸۰ ایراندوست سعید ۱۱۲
۱۶۰۸۲۷ ایراندوست شاهپور ۱۹۶
۱۳۵۱۴۴ ایرانمنش احمد ۲۵۴
۳۷۵۴۷۹ ایرانمنش حمید رضا ۴۷۷
۳۷۲۴۹۵ ایرانمنش مهدی ۴۷۳
۳۰۲۱۲۷ ایرانی حشمت ۲۶۹
۳۳۴۲۳۴ ایرانی سوسن ۴۵۳
۳۳۷۲۱۰ ایرانی محمد ۶۶۱
۳۶۳۲۲۲ ایرانی نفیسه ۳۰۸
۲۱۰۴۴۷ ایرانی ویدا ۳۷۱
۳۹۳۶۳۰ ایرانی اصل محمد ۵۶۹
۴۱۶۲۳۷ ایرانی شاد محمد رضا ۵۶۳
۱۶۰۴۵۵ ایرانی نژاد تقی ۲۵۱
۲۴۲۳۷ ایرجی بدر الزمان ۴۶۵
۱۱۵۱۶۸ ایرک عزیز ۳۶۴
۲۱۴۹۷۴ ایرم ژیلا ۱۶۰
۳۲۲۹۰۷ ایرم پور میترا ۲۴۱
۳۴۹۰۱۵ ایرملو سهراب ۵۴۰
۲۱۹۷۳۲ ایروانی پریوش ۱۶۰
۴۰۸۰۶۸ ایروانی زیبا ۵۳۳
۱۵۸۹۲۹ ایروانی محمود ۳۳۹
۱۰۶۰۶۵ ایروانی مهدی ۱۷۳
۳۵۴۶۷۶ ایروانی محمد ابادی مجتبی ۴۰۵
۱۰۷۶۳۷ ایروانی مهابادی خسرو ۱۰۶
۲۹۲۱۴۵ ایری عالم اله ۲۲۳
۲۳۴۹۴۵ ایریا حسین ۴۴۶
۳۳۶۰۰۳ ایزد پرست زیبا ۴۲۴
۲۳۵۵۰۷ ایزد پرست مرضیه ۲۳۶
۱۹۳۶۰۵ ایزد پناه قدرت الله ۹۴۶
۲۰۱۵۷۴ ایزد پناه مرتضی ۶۵۹
۴۱۲۱۹۳ ایزد پناه نادره ۶۸۰
۲۶۶۹۹۲ ایزد پناه ناصر ۳۷۱
۴۱۴۷۷۸ ایزدپناه زرندی میترا ۵۱۹
۱۴۷۹۳۱ ایزدپناه محمدآبادی محمد ۳۹۳
۳۲۹۴۱۷ ایزدپناهی ویولت ۵۱۳
۱۷۷۳۰۱ ایزدجوحسن ۴۳۷
۱۲۹۹۹۰ ایزددوست زهرا ۲۵۲
۲۳۹۸۴۷ ایزدنیا فریبا ۲۰۷
۲۷۶۷۷۷ ایزدی بابک ۲۰۷
۱۰۶۵۹۳ ایزدی بهزاد ۱۴۴
۱۵۱۷۷۹ ایزدی رابعه ۳۹۳
۲۲۵۲۷۶ ایزدی زهره ۱۵۲
۱۰۷۵۱۹ ایزدی زهره ۱۴۱
۳۳۳۲۲۴ ایزدی فاطمه ۳۹۰
۳۵۰۴۱۵ ایزدی فرضعلی ۱۲۶
۲۳۵۴۵۰ ایزدی لیدا ۱۶۹
۳۵۸۱۸۸ ایزدی محمدحسین ۵۱۹
۲۸۳۰۴۱ ایزدی محمود ۴۹۰
۲۷۵۶۰۲ ایزدی منصور ۳۷۱
۳۲۷۳۶۲ ایزدی مهشید ۱۶۱
۳۷۳۴۵۱ ایزدی نوشین ۳۳۳
۱۳۵۴۶ ایزدی بابوکانی ابراهیم ۳۶۳
۱۲۱۳۳۱ ایزدی جهرمی صدیقه ۱۹۸
۲۲۷۷۲۰ ایزدی قهفرخی بهمن ۱۶۲
۱۹۹۸۶۲ ایزدی لای بیدی عزت اله ۲۶۵
۴۱۰۱۸۴ ایزدی ماسوله محمدحسین ۲۲۷
۲۲۸۹۳۵ ایزدی مودنرگس ۴۵۱
۳۵۵۹۰۰ ایزدی نجف آبادی سیمین ۱۶۷
۱۹۱۳۳۵ ایزدی نیاکی زهرا ۲۶۵
۱۹۲۴۹۰ ایزدیار صدیقه ۵۰۴
۲۳۵۸۳۷ ایزدیار هما ۴۲۹
۲۳۴۰۷۲ ایزدیان هما ۱۶۰
۲۹۵۵۷۸ ایقانی ماهفروجکی ازاده ۲۲۰
۳۸۱۵۶۲ ایقانیان برجیس ۵۶۳
۴۰۸۶۴۰ ایلاسیروس ۵۲۰
۳۷۳۸۵۹ ایلامی احمد ۲۴۴
۱۲۰۰۵۹ ایلخانی پور محمدتقی ۲۱۷
۱۸۵۹۵۸ ایلخانی پور نادر ۳۶۶
۴۱۰۸۸۸ ایلوخانی ثریا ۲۴۴
۳۷۳۰۸۲ ایمانول هرصل ۲۲۶
۳۸۶۳۸۵ ایمانی آذر ۶۰۳
۲۲۵۹۰۱ ایمانی جمشید ۳۶۵
۱۸۰۴۴۱ ایمانی رضا ۲۶۵
۱۰۶۹۵۶ ایمانی ژیلا ۳۱۵
۳۴۷۰۵۷ ایمانی سیدعزیز ۱۳۸
۴۱۲۲۹۰ ایمانی فرید ۲۳۳
۳۷۸۷۴۶ ایمانی لطف اله ۳۷۷
۴۳۵۵۰۶ ایمانی مختار ۵۲۴
۳۵۳۳۳۱ ایمانی مهدی ۵۶۹
۳۸۲۵۸۶ ایمانی مهرداد ۳۳۶
۳۶۱۶۲۱ ایمانی نازنین ۲۸۵
۲۰۹۳۱۵ ایمانی أریا جواد ۱۱۲
۴۲۵۳۵۴ ایمانی پور روح انگیز ۳۵۵
۱۶۱۶۵۱ ایمانی تهران نسرین ۴۲۳
۴۱۶۱۱۸ ایمانی خوشخو محمدحسین ۶۶۲
۴۳۰۰۳۵ ایمانی راد جمشید ۶۴۴
۳۷۷۳۶۵ ایمانی شورباخلو عباس ۵۶۲
۱۵۶۳۵۴ ایمانی کنک لاهیجانی مصطفی ۴۹۹
۱۸۲۲۰۵ ایمانی مقدم زهرا ۷۰۰
۱۵۲۳۹۹ اینه چی میترا ۵۰۲
۳۵۴۵۶۱ اینه سازان ایرج ۷۲۲
۳۷۳۰۰۷ ایوبزاده حمیرا ۴۳۰
۲۵۰۹۵۱ ایوبی بختیار ۵۷۸
۲۱۶۱۱۳ ایوبی خورشید ۱۶۰
۱۶۳۷۴۳ ایوبی میرهن احیا ۲۵۸
۱۶۹۰۷۱ ایوبی یزدی شهناز ۱۳۹
۴۱۱۸۷۳ ایوزقلعه جوق نادر ۴۱۱
۱۰۳۷۳۵ اثنی علی اصغر ۱۰۱
۱۰۲۹۰۸ اثنی رجبعلی ۱۹۸

ب

۱۶۷۹۶۱ باب الحوائجی غلامرضا ۶۱۷
۳۳۰۴۲۹ باب الحوائجی محمود ۳۹۰
۲۸۶۹۲۸ باب مراد عبدالرسول ۳۳۱
۱۰۶۱۳۸ باب هادی عشر مهرانگیز ۱۴۲
۱۰۳۵۱۸ باباپور فرخ دلان حیدر ۱۰۵
۳۵۰۱۷۳ باباپور فرخزان اسماعیل ۱۳۷
۴۲۲۲۸۹ باباجانی بهمن ۱۷۶
۲۵۹۷۸۷ باباحاجی عباس ۱۳۵
۲۴۸۹۲۷ باباخان مرضیه ۳۷۵
۳۳۳۲۱۴ باباخانلو ژرهایر ۳۳۶
۳۳۲۰۳۶ باباخانلو گارینه ۱۴۰
۳۳۷۳۳۲ باباخانی خلیل ۳۵۸
۴۰۳۸۴۷ باباخانی محمد رضا ۱۹۸
۱۰۶۴۶۲ باباخانی کلیشادی زهرا ۱۴۰
۲۴۵۷۲۱ باباخانی لنده محمد رضا ۳۱۱
۱۵۵۷۳۰ باباخانیان ولراز ۳۰۱
۴۰۹۳۸۷ باباخانیانس شاهن ۶۸۲
۳۳۳۷۴۶ بابائی حسن معصومه ۳۴۸
۱۱۳۳۱۵ بابائی مرفا پرویز ۳۴۳
۳۶۶۶۳۷ بابائی نیا نرگس ۳۴۷
۳۰۰۱۵۷ بابا رضا عبدالرحیم ۵۹۱
۳۸۳۳۵۸ بابازاده امیحی دلاور ۶۸۱
۱۰۴۲۶۷ بابازاده پره خودکی عباس ۱۰۵
۱۹۱۶۴۱ بابازاده چهره رضا ۵۳۹
۳۶۱۵۷۸ بابازاده خراسانی سوسن ۴۶۱
۲۵۰۶۰۰ باباسقائی فریده ۳۳۵
۴۱۷۱۹۶ باباشاهی صاحب ابادی علیرضا ۴۵۸
۱۹۸۰۰۲ باباصفری رنانی بتول ۳۶۴
۱۲۹۸۴۹ باباطاهری مرتضی ۶۵۲
۲۹۱۴۸۶ باباگلی شعبانعلی ۳۷۹
۲۰۲۰۶۶ باباگلی فاطمه ۲۰۲
۲۹۱۴۱۷ بابانژاد افغان محمد باقر ۳۴۳
۳۷۸۸۲۱ بابایی محسن ۴۸۹
۱۶۳۹۰۲ بابایی سیسهان روح انگیز ۶۱۵
۱۸۹۰۵۷ بابایی گیلاکجانی کیومرث ۳۹۵
۲۳۶۸۹۱ بابایی یزدی محمد حسین ۱۷۰
۴۳۳۸۱۲ بابائی اسفندیار ۱۶۹
۴۱۳۳۵۷ بابائی سلمان ۴۱۱
۴۱۱۳۵۸ بابائی سید جعفر ۵۱۲
۱۸۱۷۴۱ بابائی عبداله ۱۳۴
۱۴۹۴۹۶ بابائی علی ۶۱۷
۱۲۰۳۵۵ بابائی محمد علی ۳۹۳
۴۱۱۵۵۸ بابائی ناصر ۷۲۲
۴۰۸۳۴۱ بابائی اومالی عبدالعلی ۵۷۰
۲۱۴۰۸۲ بابائی بالدرلو ناصر ۲۸۰
۲۷۷۲۲۹ بابائی بروجنی محمد ۲۷۸
۱۴۲۸۵۲ بابائی بیدهندی مهدی ۳۹۳
۴۰۰۶۷۳ بابائی سمیرمی شهلا ۶۲۹
۱۷۰۴۲۱ بابائی شیخ رجب ابراهیم ۱۴۹
۳۷۳۵۶۷ بابائی کاظم ابادی نسرین ۲۲۹
۳۳۲۹۹۱ بابانی مسلمان محمد نادر ۵۰۸
۲۶۶۶۴۲ بابری علی ۲۱۱
۱۹۳۶۳۶ بابق توی جان ۴۳۷
۴۱۲۰۳۸ بابک پور اندخت ۲۴۴
۱۹۸۸۵۶ بابک فرزانه ۵۲۹
۳۶۲۸۰۲ بابومیان دیانا ۹۳۲
۱۶۳۳۲۳ بابونی محمد جعفر ۵۲۸
۱۶۳۷۵۸ بابونیان زهرا ۵۲۸
۲۳۰۶۶۵ بانقوی شاهباز حمید رضا ۶۲۸
۳۷۸۰۳۷ باتمانی مراد علی ۳۷۸
۲۸۷۰۲۲ باجلان اشرف ۳۴۲
۱۱۶۷۱۸ باجلانی کریم ۳۶۳
۴۰۲۳۶۷ باجور محمد حسین ۵۳۵
۴۲۷۹۰۵ باجور طاهره ۶۴۶
۱۸۶۷۰۷ باخته پروین ۳۶۶
۱۶۱۶۸۸ بادپا محسن ۶۱۵
۲۸۸۷۰۹ بادپروا ابراهیم ۳۳۴
۳۸۰۸۶۷ بادرنگبویه نوروز ۴۹۲
۴۱۰۲۶۴ بادکوبه هزاوه عباس ۵۶۲
۳۳۳۴۵۵ بادل نژاد علی رضا ۲۱۷
۲۵۶۵۲۴ بادمهره قاسم ۵۶۹
۱۸۷۷۸۹ بادنج حسن ۲۶۱
۲۶۳۰۴۹ باده بختیاری بانک ۵۶۲
۳۲۸۷۷۷ بادی الهی مریم ۴۸۸
۱۱۹۴۵۶ بارانی محمد ۵۷۳
۲۷۲۲۶۹ بارانی مطهره ۲۱۸
۱۰۶۷۶۵ بارخانه چی فروغ ۱۳۹
۲۲۳۲۱۱ بارسمیان ایدا ۲۱۲
۲۳۹۵۳۶ بارفتن سهراب ۳۳۸
۲۸۸۶۸۹ بارونی مهرداد ۳۴۴
۴۳۵۷۶۷ باروخیان فریبا ۴۲۹
۱۷۹۴۲۹ باریده ژاله ۲۶۵
۱۵۶۷۴۴ باریک بین سعید ۶۹۹
۱۷۸۵۲۶ بازدار صفدر علی ۲۶۵
۱۱۵۷۲۷ بازدار عبدالامیر ۳۱۰
۱۴۹۸۷۰ بازدار هوشنگ ۶۱۶
۱۲۹۴۸۸ بازدیدی تهرانی غلامحسین ۳۹۴
۲۳۴۰۶۹ بازرگان زهرا ۹۴۵
۴۲۸۱۱۸ بازرگان علیرضا ۳۵۶
۴۱۲۸۳۱ بازرگان مسعود ۴۱۱
۱۵۷۳۹۸ بازرگانی احمد ۶۱۸
۲۶۳۷۲۷ بازرگانی عبداله ۲۰۵
۲۶۳۸۴۰ بازرگانی معصومه ۱۵۸
۱۰۹۹۳۰ بازرگانی منش عبدالجواد ۳۹۴
۳۷۹۴۸۸ بازغی سوسن ۴۱۲
۲۸۰۸۲۳ بازغی کیسمی فرنوش ۱۵۷
۳۷۳۵۶۶ بازوبند محمود ۲۲۸
۳۶۶۲۵۲ بازوند کاکاجان ۳۶۲
۲۶۴۹۳۳ بازیاری غلامرضا ۲۲۰
۱۲۴۴۲۳ بازیاری میمنت الزمان ۴۲۰
۴۱۱۶۶۹ باستار جاوید ۴۱۳
۲۳۶۳۳۷ باستان محمدرضا ۴۴۷
۴۳۶۹۳۲ باستان سرایی پرویز ۶۰۹
۲۰۵۴۲۲ باستانی بهنام ۱۳۳
۴۱۰۲۶۹ باستانی پیروز ۵۶۹
۴۳۵۲۰۷ باستانی رحمت اله ۶۴۴
۲۴۸۸۶۲ باستانی عبدالرضا ۳۴۱
۴۰۹۴۹۸ باستانی مهرداد ۲۲۷
۲۲۵۸۸۴ باسره علی نجات ۳۷۵
۱۳۵۱۴۵ باشنده نائینی مریم ۲۰۰
۳۳۲۵۶۱ باشی ازاده ۵۷۷
۳۲۴۸۹۶ باصاجیم مهری ۶۷۵
۲۳۰۹۰۵ باصری ازغندی علیرضا ۳۷۹
۱۳۴۸۱۰ باطبی ربابه ۶۱۵
۲۲۱۴۷۴ باطنی اصغر ۳۹۰
۴۰۵۴۶۷ باطنی سعید ۱۷۵
۴۱۱۷۶۸ باطنی محمود ۵۳۹
۲۴۹۰۲۲ باطنی دزفولی صدیقه ۳۳۷
۲۴۶۸۴۰ باعثی اسداله ۳۲۵
۴۱۶۶۹۱ باغانی جواد ۶۷۷
۳۵۴۷۹۳ باغانی خلیل ۶۸۱
۱۷۰۶۸۸ باغبان رضوان حبیب ۱۰۷
۲۳۰۳۱۸ باغبان نیکو محمد حسین ۴۵۱
۲۲۲۷۹۷ باغبانی تهرانی ابراهیم ۱۵۲
۳۸۰۲۱۲ باغبانی جم جواد ۵۷۰
۲۲۵۴۳۸ باغبانیان علی ۱۵۹
۴۱۲۵۳۵ باغداساریان تازه کندو ارتوش ۵۴۱
۴۱۱۵۶۸ باغداسار یانس رازمیک ۲۳۴
۳۹۷۶۲۵ باغستانی باهره ۵۷۲
۳۶۸۳۵۱ باغستانی شهریار ۴۷۷
۲۳۹۵۱۶ باغستانی مهوش ۳۲۹
۴۳۴۵۰۱ باغشاهی حسن ۱۶۹
۱۰۸۳۵۱ باغکی محمد ۳۹۲
۲۶۳۰۶۱ باغی عصرابادی فرح ۴۲۵
۱۳۰۹۵۶ بافکر لیالستانی قاسم ۳۹۲
۳۵۰۱۹۹ بافی قدیمی سیدحسین ۳۸۷
۲۳۶۲۰۰ باقداسریانس ژانت ۴۴۱
۲۵۳۰۲۹ باقرابادی زهرا شیرین ۵۷۸
۳۷۰۲۳۵ باقرانت زهرا ۳۷۳
۲۳۲۹۹۷ باقرپناه مریم ۱۶۰
۱۱۹۹۲۹ باقرپور اصف ۳۹۲
۱۷۱۷۵۸ باقرپور بهروز ۱۰۷
۲۲۳۰۵۹ باقرپور طهرانی احمد ۵۱۲
۲۸۱۲۲۹ باقرپور علی ابادی پرویز ۶۲۸
۳۹۶۳۷۵ باقرپور نسلمی غلام ۵۸۴
۲۸۷۰۴۶ باقرزاده فروغ ۳۹۰
۲۳۶۲۸۴ باقرزاده قدسیه ۲۱۳
۲۷۶۷۵۲ باقرزاده مجتبی ۶۲۸
۱۳۷۱۵۳ باقرزاده مهدی ۳۱۸
۱۱۴۳۷۶ باقرزاده انصاری مسعود ۳۱۴
۴۰۵۴۲۲ باقرزاده آهنگر حسن ۴۹۴
۱۰۶۰۷۳ باقرزاده محله بهمن ۱۴۱
۱۹۲۸۰۶ باقرزاده و اسکی سیدعزیز ۵۰۳
۳۳۵۹۶۷ باقرشاهی ولی اله ۴۵۳
۴۱۲۸۴۶ باقرصادزمانی مهران ۴۱۲
۱۲۲۱۳۱ باقری اسکندر ۳۹۳
۳۲۶۶۲۰ باقری ایرج ۵۰۶
۳۳۳۸۰۸ باقری بهارک ۳۷۴
۱۹۴۲۱۸ باقری حبیب اله ۵۲۹
۱۱۸۵۶۹ باقری خسرو ۶۹۹
۱۶۷۴۲۱ باقری داریوش ۶۹۸
۲۶۳۴۹۷ باقری داخدا ۳۷۰
۴۳۶۳۲۶ باقری زهرا ۶۱۱
۴۰۹۸۵۳ باقری سعید ۴۰۴
۳۰۰۴۲۸ باقری سوسن ۱۶۰
۲۴۶۰۷۵ باقری صادق ۳۳۳
۲۰۰۷۸۵ باقری عباس ۲۰۱
۴۱۲۹۵۲ باقری عبدالعظیم ۵۳۸
۴۰۵۱۰۴ باقری فرامرز ۵۳۶
۳۸۸۱۷۶ باقری فرامرز ۶۶۲
۴۰۶۸۱۱ باقری فرزاد ۵۲۱
۲۲۱۲۴۰ باقری فرید ۱۵۵
۲۹۷۷۶۴ باقری فضیلت ۵۱۱
۴۰۷۶۴۲ باقری قدرت ۷۲۲
۱۱۶۳۰۷ باقری مالک ۳۱۹
۱۷۷۹۵۴ باقری محمدحسین ۴۳۵
۳۹۸۶۳۲ باقری محمد کاظم ۵۶۹
۲۶۲۸۰۵ باقری محمدهادی ۲۰۷
۳۶۰۴۲۲ باقری محمود ۴۶۲
۴۱۸۹۱۵ باقری مرضیه ۶۶۲
۲۰۵۴۷۸ باقری اردبیلیان ملاحت ۱۱۷
۳۳۷۶۹۸ باقری باسمنجی کریم ۱۳۰
۱۹۹۹۱۴ باقری یوسجین اعظم ۵۳۹
۳۳۳۳۴۲ باقری پرمهر شاپور ۲۷۹
۴۰۹۰۶۲ باقری پوراصلی مصطفی ۴۱۷
۱۶۳۹۵۶ باقری پورزرمندیل سهیلا ۴۲۲
۱۵۶۹۴۳ باقری تهرانی فردارش ۲۶۰
۱۰۵۸۸۰ باقری جزی محمدعلی ۳۹۳
۱۹۹۴۸۴ باقری چیزه فاطمه ۱۴۹
۳۶۷۰۶۸ باقری چیزه میکائیل ۷۰۱
۲۲۱۰۹۲ باقری خولنجانی منصور ۳۹۰
۲۷۷۳۶۴ باقری دلاور محمدعلی ۳۹۰
۱۵۲۰۵۵ باقری دیزج سعید ۶۱۸
۱۹۴۵۷۵ باقری ستاری حسین ۵۳۹
۱۱۷۸۶۷ باقری فارسانی نصرت اله ۳۱۸
۳۸۸۵۲۸ باقری فردمحسن ۵۲۲
۴۲۰۱۰۵ باقری فهرجی افسر ۶۸۷
۱۷۸۴۳۵ باقری قلعه جوقی مرضیه ۱۴۹
۱۱۷۷۷۰ باقری گله حسنعلی ۳۱۵
۱۷۷۹۶۰ باقری گیسور محمد ۴۳۹
۱۹۶۷۹۰ باقری مقدم منوچهر ۵۰۳
۱۶۲۶۲۵ باقری منافی علیرضا ۶۱۵
۴۲۵۴۴۵ باقری نزادوسری علیرضا ۴۶۵
۲۱۵۰۶۵ باقری نژاد قولنجی رضا ۱۱۱
۳۰۰۱۶۳ باقری نوده عباسعلی ۳۹۰
۲۳۴۰۴۵ باقری نیاساقی ۲۷۲
۲۲۲۹۵۲ باقری ودانانی شعله ۲۰۹
۲۲۷۷۵۹ باقری هارونی ناصر ۱۵۱
۴۱۰۲۲۰ باقریان حسین ۵۶۰
۳۶۸۴۷۰ باقریان ناصر ۲۸۹
۱۶۲۶۹۷ باقریان دامغان زبیده ۴۳۳
۴۰۴۴۷۱ باقریان علی آباد شیوا ۵۱۸
۲۳۵۸۵۸ باقریان کاخکی مریم ۴۴۷
۴۱۵۰۷۲ باقریان نیانادره ۲۲۵
۲۲۳۱۲۷ باقی سوسن ۷۷۶
۲۵۲۷۷۹ باقی سیدعلی ۱۱۱
۱۱۹۲۱۵ باقی فاطمه بیگم ۶۹۸
۲۹۷۷۸۱ باقی زاده لنگرودی بهرخ ۴۴۶
۲۰۰۵۰۹ باکده بنفشه ۲۶۳
۱۹۸۸۸۷ باکی سیدمحمود ۳۹۵
۳۴۷۳۳۸ بالاپورورزقان بهمن ۱۲۷
۳۳۴۴۵۵ بالاخانه گیتی ۵۱۲
۲۸۱۲۶۶ بالائی معصومه ۴۵۳
۲۰۵۴۲۹ بالائی اردبیلی توحید ۲۱۶
۳۶۳۱۲۲ بالیزاده کرمی مهوش ۹۳۲
۳۳۲۶۲۰ بامداد شیرین ۳۰۶
۱۸۲۲۵۵ بامداد مجنوبه ۳۹۵
۳۷۳۳۷۹ بامداد حقیقی مهرداد ۳۳۵
۳۳۳۴۵۴ بامری غلامرضا ۵۱۲
۳۷۴۲۲۵ بامشاه احمد ۲۲۶
۱۷۳۰۸۳ بانه عبدالکریم ۱۷۴
۱۷۷۷۸۵ بانه محمد ۳۰۳
۱۷۳۵۱۰ بانی زاولشتی علی ۱۰۸
۴۱۰۷۶۲ بلوفا بهمن ۵۴۳
۱۶۱۰۶۵ باوفای سمیرمی عماد ۲۵۷
۱۷۸۳۹۲ باوندی وندچالی ایرج ۵۰۳
۱۶۶۴۸۶ باهر جواد ۵۲۸
۱۹۳۹۵۶ بای علی اکبر ۲۴۰
۲۳۵۰۳۴ بایبوردی غلامرضا ۱۳۱
۱۶۳۸۳۹ بایرام زاده جلوگیر فرهاد ۶۱۶
۳۴۷۷۶۲ بایرامی اذر محمدرضا ۵۷۰
۱۷۱۷۶۹ بایزید حسینی مصطفی ۱۳۳
۳۸۱۹۷۳ بایسته مجید ۵۳۵
۱۰۸۵۰۸ بایش سیدحسین ۱۹۸
۱۰۱۹۲۶ بایقره فرنگیس ۱۰۱
۱۰۱۶۳۴ بائی محمدرضا ۳۰۱
۱۶۳۴۵۷ ببری شهره ۱۴۱
۴۲۱۲۶۶ ببری معصومه ۱۳۱
۲۱۶۵۵۹ ببری نقده کریم ۱۵۸
۴۱۲۶۸۴ بت آدم نیکجه مارلین ۳۰۷
۴۲۴۲۵۱ بحرآبادی سیمین ۱۷۲
۴۰۸۱۱۹ بحرالعلومی سعید ۵۱۹
۲۶۴۳۷۱ بحرالعلومی عفت السادات ۲۶۷
۲۰۰۷۹۳ بحرالعلومی بفرویی محمدآقا ۵۰۳
۱۲۴۶۱۶ بحرانی ابراهیم ۳۹۲
۲۶۵۸۳۶ بحرانی خدیجه ۲۰۸
۱۱۲۵۷۵ بحرانی فضل اله ۳۶۳
۴۲۵۴۳۸ بحرانی میترا ۳۵۴
۱۸۳۶۷۱ بحرانی نوراله ۳۹۵
۳۳۳۱۴۰ بحرانی قیری سیدیحیی ۴۵۱
۳۳۳۷۱۹ بحرایی مهری ۶۷۵
۲۸۴۶۷۰ بحرکاظمی پوراندخت ۲۰۶
۱۴۹۰۲۲ بحری داود ۶۱۷
۴۰۸۰۰۰ بحری سپیده ۵۶۵
۱۶۳۷۳۵ بحری شهریار ۲۵۸
۳۲۶۳۹۳ بحری شیدفر ۴۵۱
۳۳۳۰۳۲ بحری فضه ۵۷۹
۴۰۸۶۵۹ بحری حاج ترخانی برهان الدین ۲۸۴
۳۳۳۶۲۶ بحری یکتا سودابه ۴۵۳
۳۳۶۱۳۲ بحرینی باقر ۳۷۳
۳۳۳۶۵۲ بحرینی سعید ۳۷۲
۴۳۵۵۹۰ بحرینی سودابه ۱۶۹
۱۱۳۴۲۰ بحرینی غلامعلی ۳۶۳
۳۳۳۹۳۰ بحرینی محمدتقی ۴۵۱
۲۳۲۰۵۱ بحرینی محمدحسن ۲۰۴
۴۱۰۱۴۶ بحرینی محمدحسین ۲۰۸
۳۵۴۹۸۵ بحرینی اصفهانی محمدعلی ۲۸۲
۱۹۷۷۴۱ بحرینی موسوی جمیله السادات ۵۰۴
۱۴۵۰۵۵ بخارایی احمد ۳۳۲
۳۶۱۵۴۲ بخت آورهما ۴۰۷
۳۳۳۷۶۵ بخت کیان جواد ۶۴۴
۲۷۵۷۷۰ بختیار ابراهیم ۳۷۶
۱۹۹۶۷۰ بختیار بیژن ۲۶۱
۱۶۱۶۴۷ بختیار مریم ۶۱۶
۳۸۸۴۴۷ بختیار مسعود ۶۶۳
۴۱۳۱۶۹ بختیار بختیاری گلی ۵۴۱
۴۳۳۴۳۷ بختیارجلیانی علی اکبر ۶۴۴
۴۲۱۷۵۶ بختیاری بختیار ۳۰۹
۴۱۱۰۴۷ بختیاری حسین ۵۳۱
۱۶۱۴۷۲ بختیاری فاطمه ۵۷۵
۲۸۸۷۰۵ بختیاری فاطمه ۳۹۰
۳۷۵۵۸۹ بختیاری محمدتقی ۴۱۰
۲۳۰۵۹۴ بختیاری مهتاب ۳۴۰
۳۵۶۷۲۴ بختیاری مهدی ۳۷۷
۲۲۵۸۰۱ بختیاری هوشنگ ۳۷۶
۴۳۳۳۰۷ بختیاری یعقوبعلی ۶۴۴
۳۷۷۶۰۳ بختیاری اصفهانی محمدحسین ۴۵۸
۱۵۶۴۲۲ بختیاری اقسجید ابوالقاسم ۹۴۴
۱۴۸۷۵۱ بختیاری بخت آزمایی زهرا ۴۲۱
۳۳۱۸۷۹ بختیاری داوپجانی امیرهوشنگ ۳۷۷
۲۸۰۶۲۷ بختیاری دشیری محمدعلی ۵۱۲
۱۸۷۵۰۹ بختیاری ضیایری قدیر ۱۳۴
۴۱۱۲۴۳ بختیاری فرقانی حسین ۴۰۷
۲۴۱۴۴۵ بختیاری ورکانه حمیدرضا ۳۸۲
۲۵۱۹۱۶ بخردی محمدحسین ۱۶۷
۲۷۰۳۱۰ بخشایی عذرا ۹۳۹
۳۷۷۵۸۲ بخشانی علیرضا ۴۰۲
۱۸۴۲۲۷ بخشانی جلیانی زهرابی بی ۲۰۳
۴۱۹۹۸۵ بخشانی شهربابکی محمدرضا ۴۱۵
۱۱۲۲۸۶ بخشعلی طیبه ۱۹۶
۲۱۴۲۹۳ بخشعلی پورثانی ناهید ۳۹۰
۳۰۴۹۵۹ بخشنده ولی اله ۹۴۷
۲۸۰۷۳۸ بخشنده ابکنار اسمعیل ۴۹۳
۱۷۸۴۵۱ بخشوده ابراهیم ۶۰۷
۲۰۷۴۵۳ بخشورعلی ۳۹۶
۱۵۵۷۱۶ بخشی افاق ۲۵۱
۱۹۷۹۰۴ بخشی عزیزه ۵۰۴
۴۰۸۸۴۷ بخشی فاطمه ۵۳۴
۳۶۴۵۰۵ بخشی محمدعلی ۵۳۵
۳۳۴۱۸۲ بخشی پور کله خانه کوکب ۲۶۹
۴۱۰۱۷۱ بخشی دزفولی علی اصغر ۹۳۱
۳۳۴۰۱۶ بخشی زاده ملیحه ۲۷۵
۲۵۱۷۵۵ بخشی زنجانی اکبر ۲۷۲
۲۴۴۵۳۴ بخشی گرمی اسد ۱۲۹
۱۰۳۹۲۸ بخشی مرادعلی احمد ۱۰۱
۳۶۱۶۸۳ بخشیار محمد ۳۹۱
۱۶۸۷۹۷ بخشیان محسن ۴۹۹
۲۴۵۸۱۸ بخشیان فارسانی رویا ۲۲۳
۴۱۰۸۷۸ بخور فریبا ۲۲۵
۴۱۰۳۸۵ بدمحمد جلال ۲۸۵
۲۴۵۵۴۲ بداده رحیم ۳۳۷
۴۳۱۹۷۲ بداغی اعظم ۱۶۹
۴۱۱۱۰۴ بداغی غلامرضابهروز ۶۵۳
۲۵۳۴۴۹ بدر احسان اله ۱۷۵
۱۲۵۲۵۲ بدر حبیب اله ۳۹۴
۴۱۰۵۸۲ بدر شهره ۶۷۷
۲۸۷۷۳۹ بدراقی جلیل ۶۳۰
۴۰۲۲۸۵ بدرصالحیان شهرام ۵۲۱
۳۷۵۱۱۹ بدرودعلی ۴۷۵
۲۵۵۰۰۷ بدری بهزاد ۲۲۳
۲۲۱۳۳۰ بدری سیدعبدالحمید ۱۵۲
۳۵۴۷۴۲ بدری سیدمحمدعلی ۴۱۰
۱۰۳۹۸۷ بدل زاده سیروس ۱۰۲
۲۰۹۱۵۷ بدلی خاصای ۲۷۹
۱۵۱۱۴۲ بدلی بقال هلن ۴۹۶
۳۹۷۷۱۹ بدلی ثمرین اکبر ۵۶۹
۳۵۴۸۸۶ بدیع زادگان سیدشجاع الدین ۴۰۵
۱۰۶۹۸۲ بدیع زادگان کیانا ۱۴۴
۳۳۳۸۷۵ بدیعی سروش ۴۰۰
۴۳۶۰۸۰ بدیعی طاهره ۲۹۲
۴۱۱۵۴۴ بدیعی فرید ۵۶۹
۳۲۷۶۰۳ بدیعی مهناز ۵۳۱
۴۲۸۷۹۷ بدیعی نورمحمد ۶۱۰
۱۵۷۲۱۹ بدیعی جاربانی محمد ۲۵۸
۱۲۲۹۸۲ بدیعی جهرمی غلامعباس ۳۹۲
۲۲۹۱۱۵ بدیعی خیرابادی سیدمحمود ۳۹۰
۱۵۵۷۰۲ بدیعی دزفولی مریم ۵۰۰
۱۱۱۵۷۶ بدیعی رضوی محمود ۴۳۴
۱۹۸۴۰۴ بدیعی نژاد فریبا ۵۰۳
۱۱۳۱۲۲ بذرافکن ابوالقاسم ۲۶۴
۲۴۹۲۵۳ بذرکار شهریار ۳۴۲
۳۷۳۶۶۱ بذرگرلو ایرج ۲۳۱
۱۵۲۴۵۷ بذرگری عبدالخالق ۲۵۶
۷۷۲۵۱۶ بذرگری نظام ۵۶۷
۴۲۱۰۷۴ براتچی حبیب ۱۳۲
۴۴۲۴۲ براتی امراله ۴۶۵
۳۳۴۴۸۱ براتی حسین ۶۶۰
۳۳۱۸۸۷ براتی فاطمه ۲۸۰
۳۳۴۰۹۳ براتی فریبا ۷۷۴
۱۱۵۷۲۶ براتی محمدعلی ۶۱۶
۱۵۹۵۷۹ براتی مریم ۹۴۴
۴۴۳۱۰۸ براتی احمدابادی صمد ۶۴۵
۲۲۷۱۶۰ براتی بروجنی محمدحسن ۱۵۰
۱۰۸۴۰۹ براتی بنی احمد ۳۹۴
۲۲۳۷۴۳ براتی سده شمسی علی ۳۷۲
۱۱۵۰۳۷ براتی فرغلامحسین ۳۱۷
۳۶۱۱۰۱۰ براتیان حسن ۷۲۲
۱۶۴۵۸ برادر فریده ۴۲۲
۱۶۱۳۰۲ برادران زهرا ۲۵۶
۲۴۴۱۹۲ برادران مسعود ۳۴۳
۲۴۵۵۲۴ برادران ناهید ۲۲۷
۱۹۵۱۵۷ برادران امینی فرشی حسن ۲۶۵
۳۰۰۴۲۹ برادران جمیلی شهناز ۱۶۰
۲۰۹۷۷۳ برادران حامدی نیر ۱۶۰
۳۴۷۴۱۱ برادران حسینی سیدرضا ۴۱۵
۴۰۸۸۳۸ برادران خشکباری معصومه ۵۶۹
۲۰۹۴۶۵ برادران رضائی شهین ۱۱۴
۴۱۲۵۰۶ برادران سید تهمینه ۵۳۷
۳۵۴۹۰۱ برادران مهدوی زهرا ۱۶۳
۲۲۹۹۹۹ برادران نجارعلی اکبر ۴۴۲
۳۵۶۶۸۴ برادری حسین ۵۶۲
۴۱۲۵۳۲ برازجانی نکیسا ۲۳۱
۲۰۰۹۱۶ برازش طاهره ۲۶۴
۱۸۶۷۷۶ برازش مژگانی اعظم ۲۶۳
۲۶۸۰۵۸ برازنده مریم ۲۳۲
۳۳۴۰۸۲ برازنده نسرین ۱۱۰
۱۶۲۱۷۱ برازنده پورحسنی محمدرضا ۳۰۲
۱۶۲۱۷۱ برازنده پورحسنی محمدرضا ۳۰۲
۳۳۴۲۷۱ برازنده تهرانی ملیحه ۲۶۷
۲۹۴۸۲۸ برازنده نژاد فاطمه ۵۶۵
۲۶۸۹۳۰ برایی نژاد سیداصغر ۲۰۶
۲۴۷۷۴۲ برآبادی اذر ۱۳۷
۲۷۵۵۳۲ برتراشک حسین ۴۷۸
۳۲۰۴۷۹ برته زیبا ۵۰۶
۳۷۷۹۹۴ برجیان کورش ۲۸۴
۲۷۷۷۲۱ برجیان بروجنی مسعود ۱۶۲
۲۳۵۸۴۱ برجیس مرجانه ۵۰۸
۱۰۶۷۶۱ برخشان شهلا ۱۳۹
۲۰۲۹۸۳ برخورداری شریف آباد عبدالکریم ۱۴۶
۱۱۸۳۳۱ برخورداری ناغانی احمد ۳۹۲
۳۷۷۵۴۶ برخوری مهنی مختار ۴۱۴
۱۲۴۲۱۶ بردبار بیژن ۳۹۹
۴۱۲۴۸۹ بردبار سیده زهرا ۵۶۱
۱۴۷۹۴۲ بردبار غلامرضا ۳۰۱
۳۶۱۵۵۶ بردبار محمد ۳۳۴
۳۴۴۱۵۱ بردبار آذر عبدالکریم ۳۹۱
۴۳۵۴۶۵ برزآبادی فراهانی شهربانو ۵۷۶
۱۶۱۱۲۶ برزآبادی فراهانی مرتضی ۶۱۶
۱۵۷۴۹۴ برزآبادی فراهانی نازنین ۵۷۴
۳۸۲۰۹۳ برزآور اکبر ۳۵۳
۳۷۱۹۹۵ برزرودی پورقاسم ۵۷۰
۱۷۸۵۹۱ برزگر اشرف ۴۳۶
۲۲۷۸۸۶ برزگر حوری ۴۴۵
۳۴۶۸۸۸ برزگر عبدالرحمن ۳۳۹
۳۳۷۴۹۴ برزگر جمشیدی شهرام ۱۲۹
۲۰۳۰۶۲ برزگر خانقاه حسن ۱۴۷
۳۸۴۲۸۱ برزگر کشتلی حسین ۵۶۲
۱۱۷۵۳۵ برزن عظیمه ۱۹۵
۱۰۴۰۵۳ برزنجه عطری سیدحشمت اله ۲۴۸
۳۶۲۹۴۲ برزوشهاب ۹۳۳
۴۰۹۷۱۸ برزیده بهرام ۴۱۰
۱۷۰۴۵۹ برسم ناصر ۱۰۷
۲۶۸۴۷۰ برشان یوسف ۱۵۳
۳۳۵۱۰۴ برشونی مرتضی ۶۰۸
۱۳۳۸۲۴ برفی اکبر ۵۰۰
۲۲۸۹۳۳ برفی نسرین ۴۴۲
۴۱۰۳۵۳ برق لامع نومحمود ۵۴۳
۳۳۷۴۹۶ برقعی سعید ۵۰۶
۱۶۶۲۰۲ برقعی سیدعباس ۲۵۴
۳۳۷۵۰۸ برقعی عاطفه ۳۷۴
۱۶۳۰۳۹ برقعی مستانه ۲۶۰
۱۶۶۵۰۹ برقعی تجلی سید محمدتقی ۹۴۴
۳۲۹۹۱۱ برقی فرحناز ۴۲۵
۴۰۷۹۵۲ برقی معصومه ۵۶۵
۱۴۹۳۴۷ برقی کیوان جعفر ۳۰۰
۳۴۴۱۴۶ برقی نه کران نصراله ۳۹۱
۳۴۷۵۵۸ برقیان مجید ۱۳۰
۴۰۳۹۷۹ برکات دیباجی فروشانی صدرالدین ۵۱۸
۱۰۵۹۲۵ برکت خوراشکانی سیدحسن ۱۷۳
۲۵۴۹۵۱ برکتین محمدعلی ۴۰۳
۴۱۰۵۴۹ برگریزان طاهره ۳۲۵
۱۵۱۹۰۹ برگستوان همایون ۶۱۶
۴۱۲۸۸۲ برماس المیرا ۲۸۳
مکوری کتایون ۲۸۳
۲۱۱۱۰۲ برناصدیقه ۳۷۲
۴۱۲۴۶۷ برناک هایده ۵۴۱
۱۹۶۳۵۰ برنائی حبیب اله ۲۶۴
۲۵۴۶۱۶ برنجکوب مهدی ۴۰۳
۲۳۱۵۳۰ برنجی تهرانی فاطمه ۲۰۵
۳۳۳۸۷۷ بروجردی شهلا ۶۴۴
۲۵۵۰۱۱ بروجنی جونقانی ماندانا ۵۰۹
۳۳۳۴۵۴ بروخیم فرناز ۵۰۷
۳۳۳۳۴۵ بروخیم گیتی ۳۷۶
۲۶۳۰۶۴ بروسلن نعمت ۲۱۸
۱۶۴۵۰۳ برومندپوراندخت ۱۰۲
۱۰۱۴۳۱ برومند حسن ۱۰۲
۱۷۷۶۸۸ برومند حسین ۳۳۷
۲۲۳۱۳۲ برومند ژیلا ۱۵۵
۴۱۰۶۳۵ برومند فرشاد ۵۶۱
۱۶۰۷۹۸ برومند فروغ ۲۵۷
۴۱۱۹۴۹ برومند محمدحسین ۴۰۵
۲۲۳۲۱۸ برومند نهال ۳۷۲
۲۲۵۸۴۳ برومندان عزت اله ۳۷۶
۲۵۶۱۵۷ برومندان نصرت اله ۳۷۷
۲۰۹۵۵۴ برومندسرخابی فرزانه ۱۱۷
۲۵۲۲۸۰ برومند نائینی سیدمحمود ۱۷۵
۴۲۳۰۸۷ برومندی شهپر ۱۷۲
۲۲۷۶۹۱ برومندی محمدعلی ۵۳۱
۲۵۴۵۳۱ برهان توکلی علیرضا ۴۱۰
۱۷۱۰۴۹ برهان صدیق محمدعلی ۳۹۵
۲۸۶۳۳۷ برهانی محمدحسین ۳۵۸
۳۵۴۲۸۹ برهانی شیدانی منصور ۱۷۵
۳۵۰۱۹۴ برهمن سیمین ۱۲۶
۳۳۳۴۴۳ برهمند ژیلا ۳۰۶
۲۳۷۴۷۶ بری گوگجه سلطان بهرام ۱۳۰
۴۰۴۴۷۸ بریری ثابت علی ۵۶۹
۴۱۲۸۴۳ بریری مجید ۵۱۸
۲۹۵۱۷۰ برین عادل ۳۸۶
۳۶۴۹۲۱ بزاز محمدهادی ۵۳۸
۱۱۳۶۸۷ بزازجزایری فخرالدین ۵۷۵
۳۵۴۵۱۸ بزاز زاده جعفر ۴۱۶
۳۴۷۵۸۸ بزاز مهدویون ناصر ۱۲۸
۲۱۱۴۳۳ بزازی علی اصغر ۱۱۷
۳۴۷۶۱۱ بزازیان صمد ۱۳۹
۲۰۷۷۸۷ بزازیه عادل ۱۱۷
۲۸۸۳۲۸ بزچلورضا ۲۸۱
۴۱۲۸۷۴ بزرگ زاده منیژه ۵۴۱
۲۱۵۹۱۵ بزرگ منش فاتح ۱۲۲
۲۹۱۵۳۰ بزرگ نیا حسینی ناهید ۴۸۵
۱۵۶۸۵۳ بزرگان فردزهرا ۶۱۷
۲۲۲۹۶۳ بزرگادگیتی ۱۵۱
۱۶۰۲۹۴ بزرگمنش فرد بابک ۲۵۸
۴۰۷۱۷۲ بزرگمنش فرد بهرام ۵۳۶
۳۷۰۵۳۰ بزرگی زهرا ۳۹۱
۲۶۸۱۱۶ بزرگی فرح ۳۶۵
۲۷۵۳۷۹ بزرگی فهیمه ۱۹۸
۴۱۱۷۰۵ بزرگی مسعود ۴۱۳
۲۱۶۸۳۰ بزرگی زاده سعید ۱۶۱
۱۸۷۶۵۴ بزرگی کوشالشاهی مهدی ۳۰۳
۲۷۷۰۶۴ بزمه محمدرضا ۲۷۱
۱۰۷۱۵۰ بزمی زهره ۱۳۹
۱۷۲۳۸۱ بزمی غلامرضا ۲۶۲
۴۱۱۵۹۵ بزنجانی امیر ۴۰۶
۱۹۳۹۵۳ بزی غلامحسین ۲۶۱
۱۲۰۵۹۶ بزی حسین زاده محمدرضا ۴۳۲
۳۶۲۹۲۶ بساق عبدالامیر ۴۵۸
۱۸۰۰۶۴ بساق زاده محمدرضا ۳۲۰
۱۵۰۸۷۵ بستاره عباس ۲۵۲
۲۹۷۹۴۱ بستام نورقلی ۴۸۶
۱۱۶۵۱۸ بستامی حسین ۳۱۷
۴۱۲۸۸۳ بستانی فرشاد ۲۸۵
۲۷۱۶۵۰ بسنجیده محمود ۳۹۰
۲۹۵۵۵۷ بشارتلو ابراهیم ۳۷۵
۳۲۹۵۰۶ بشارتیان فرح ۶۲۸
۲۲۲۵۶۵ بشردوست شاهسته ۶۷۹
۱۶۳۹۸۶ بشردوست میترا ۶۱۵
۲۹۹۶۲۴ بشردوست بشمن خیرالنسا ۵۶۹
۱۱۰۴۳۰ بشردوست دوبخشری علیرضا ۲۹۹
۴۱۲۶۴۷ بشردوست رودی فرح ۶۷۷
۳۴۶۴۵۰ بشرهاشمی مهدیه ۳۸۹
۲۶۶۱۸۳ بشلیده بهمن ۳۶۲
۲۰۹۵۱۹ بشیری علی رضا ۵۰۸
۴۱۰۰۴۸ بشیری غلامرضا ۳۳۲
۳۵۲۳۳۱ بشیری محمدرضا ۱۶۳
۱۶۱۹۱۶ بشیری ولی اله ۳۰۰
۱۸۴۲۳۳ بشیری نیاهمایون ۱۴۹
۲۷۶۴۵۶ بشیری هرسینی رضا ۳۷۵
۴۰۹۷۲۳ بصام تبار محمدکاظم ۵۳۸
۲۴۵۴۲۱ بصری عطارگیتی ۳۵۸
۴۰۹۲۰۷ بصل مشهدی البرت ۵۶۰
۳۷۲۳۲۸ بصلی سعید ۵۶۶
۴۱۲۰۰۲ بصلی مهران ۲۸۴
۲۰۰۹۶۶ بصیرفهیمه ۲۴۰
۲۵۰۲۳۴ بصیرپورپروین ۴۱۷
۴۱۲۰۶۷ بصیرتمند سعید ۵۶۲
۲۱۰۲۶۶ بصیری احد ۱۲۱
۱۷۳۸۳۰ بصیری رسول ۲۶۵
۱۰۶۴۲۹ بصیری رضا ۳۹۴
۳۶۱۲۶۰ بصیری زهره ۴۵۹
۱۶۴۸۹۴ بصیری زهره ۱۴۱
۱۴۳۵۲۴ بصیری فریبا ۳۷۹
۱۹۷۷۱۷ بصیری معصومه ۵۰۳
۱۲۱۹۶۶ بصیری اسفندآبادی شکوفه ۴۱۹
۱۵۰۶۹۷ بطحائی بتول ۱۴۱
۲۳۹۷۵۱ بطحائی فریبا ۳۳۳
۴۲۸۸۸۳ بطحائی بزچلوئی سیدمحسن ۶۴۵
۲۵۳۵۰۲ بطلانی اصفهانی احمد ۱۷۵
۱۸۱۱۲۲ بعاج موسوی اشرف ۳۲۱
۲۵۴۶۶۴ بغزاده نایینی منیره ۲۲۶
۳۶۵۰۵۶ بقال زاده حبیب اله ۵۳۹
۱۱۴۵۰۷ بقال زاده ماشااله ۳۱۶
۲۶۱۳۶۷ بقالان طرقی امیر ۷۲۲
۱۱۲۰۱۹ بقالان طرقی جواد ۴۳۴
۱۰۴۴۱۴ بقالی جعفر ۱۰۲
۱۰۴۴۲۸ بقالی ستاره ۱۰۵
۱۹۹۶۴۴ بقایی زهرا ۵۰۴
۱۲۵۸۳۴ بقایی مژگان ۱۹۷
۳۳۱۲۲۰ بقایی کیاخسرو ۳۸۴
۳۲۰۷۷۲ بقانی افشین ۱۱۷
۲۶۴۹۶۳ بقانی رضا ۲۲۱
۱۱۶۴۹۳ بقانی ناهید ۳۱۳
۳۶۸۳۳۵ بقانی پوری ایرج ۴۱۶
۱۶۷۲۵۹ بقانی سریزدی حسین ۱۴۰
۴۰۱۱۰۰ بقانی نائینی ایرج ۵۸۶
۳۳۰۵۴۲ بقانی یزدی نامدار ۷۷۲
۱۵۱۹۵۱ بقراطی فائقه ۲۵۶
۴۶۱۳۲۹ بقراطی محسن ۵۴۰
۲۴۵۹۹۶ بک زاده محمود ۳۴۴
۲۷۸۳۸۷ بک میرزانی فهیمه ۱۶۰
۱۴۸۵۲۰ بکا سیدصادق ۵۲۸
۱۶۲۷۶۵ بکتاش راحله ۲۴۸
۲۵۵۳۷۶ بکتاشی عبدالعلی ۵۶۹
۴۱۲۳۳۷ بگدلی فرزین ۲۸۹
۲۵۷۷۸۴ بگلری ابوالقاسم ۶۸۰
۱۵۰۲۹۰ بگلری فریبا ۴۲۲
۲۶۱۰۹۸ بلادر فرامرز ۶۵۳
۱۱۶۴۱۴ بلادی موخر سیدعبدالمجید ۶۵۲
۲۰۱۵۸۰ بلاغی ولی ۲۶۵
۱۸۸۳۰۸ بلالی صومع سرائی خسرو ۲۶۵
۲۴۸۳۷۴ بلالی کاظم ۱۲۶
۱۳۴۵۷۱ بلالی محمدهادی ۴۹۹
۱۶۹۷۱۵ بلبل ابادی فاطمه ۴۲۳
۱۷۸۳۴۲ بلبل زاده عنبرانی ناصر ۳۰۳
۲۴۶۴۳۶ بلبل نژاد ابوالقاسم ۳۴۴
۴۲۵۳۷۷ بلداجی اسمعیل ۲۹۱
۴۱۰۴۳۶ بلغانی فرید ۵۷۰
۱۹۳۶۵۵ بلندی زینت ۲۶۱
۴۱۲۸۰۹ بلندیان مهران ۵۶۰
۲۳۹۲۲۲ بلواری زاده افسانه ۱۶۰
۴۱۲۱۸۱ بلوایه مهرداد ۵۳۷
۱۲۴۱۳۸ بلوچ اشرف ۳۹۹
۲۶۹۵۱۱ بلوچ پورمحمد ۹۳۸
۲۷۱۱۰۶ بلوچ کلبخشی محمود ۴۷۳
۳۳۴۰۲۲ بلوچ نژادمجرد توراندخت ۲۴۲
۴۲۳۶۳۱ بلوچی اسد ۴۶۴
۲۹۱۵۵۶ بلوچی محمدعلی ۵۳۵
۴۲۳۶۹۰ بلوچیان فاطمه ۶۴۴
۱۶۲۳۶۶ بلورچی فردفرزین ۲۵۴
۳۳۲۵۵۸ بلورساز مشهدی زهرا ۲۱۷
۱۶۲۱۲۸ بلوری اسکویی افسانه ۱۰۱
۱۲۹۹۹۹ بلوری متمدن حمید ۲۵۱
۱۰۹۵۳۶ بلوریان ژیلا ۴۲۳
۲۳۶۵۹۱ بلوکی سعید ۳۹۰
۳۶۱۵۰۲ بلوکی محمود ۴۶۲
۱۵۳۵۱۰ بلوهر فریبا ۶۱۷
۲۴۴۶۴۰ بمان سوسن ۳۴۳
۲۲۲۷۵۵ بمانیان محمدوحید ۱۵۱
۱۱۵۵۲۳ بن سعید طرفاوی محمد ۳۱۰
۲۱۱۰۸۴ بنابی مبارکی زهرا ۱۳۶
۴۲۰۱۳۰ بنادکوکی احمد ۳۳۰
۲۵۴۹۵۴ بناکار افسانه ۴۱۴
۲۶۴۲۹۱ بناکار شهین ۵۱۳
۳۷۳۵۵۵ بناکار شیدا ۲۲۷
۲۲۳۱۸۷ بناکار مینا ۱۵۴
۳۶۱۳۸۸ بنام محمدرضا ۴۶۱
۲۷۳۰۵۲ بنان فاطمه ۳۳۵
۲۶۴۱۳۴ بنان فاطمه شعله ۲۱۷
۴۰۹۶۶۸ بنان محسن ۳۳۰
۳۷۳۵۸۸ بنان خورشیدحسین ۴۱۱
۳۶۱۶۱۹ بنای سرشوری زهره ۴۰۹
۲۴۵۴۹۹ بنایی خلیلان ناصر ۵۶۷
۱۷۶۴۱۶ بنانی غلام احمد ۱۴۹
۱۲۴۳۸۱ بنانی نوبندگانی خلیل ۳۹۲
۲۷۳۳۹۱ بنانیان زاده علیرضا ۲۲۷
۳۷۳۶۰۵ بنت یعقوب شهین ۶۷۷
۱۵۱۵۵۸ بندانی ابراهیم ۳۶۴
۲۵۲۹۷۷ بندرچی زهرا ۳۹۰
۱۸۱۰۳۱ بندری کفایت ۳۳۳
۴۰۰۱۲۹ بندری منوچهر ۶۲۹
۲۰۱۷۱۵ بندشاهی ارانی حسین ۴۳۸
۴۱۲۳۱۰ بندلی بهمن ۵۶۱
۴۱۱۱۰۷ بنده خدا حمید ۲۲۵
۴۱۵۰۷۰ بنکدار علی رضا ۵۶۰
۱۷۸۴۲۴ بنکدار محمد ۶۰۶
۲۴۹۰۲۱ بنکداری محمدصادق ۲۲۷
۴۱۲۷۰۱ بنکدار یزدی سعیده ۴۰۴
۴۱۲۸۶۱ بنی احمد حسین ۴۰۳
۲۷۹۷۷۶ بنی اردلانی عبداله ۴۰۳
۱۲۵۴۸۰ بنی اسدعسکری حمداله ۲۹۹
۲۳۴۳۵۸ بنی اسدی حامد ۲۸۰
۲۵۷۶۵۱ بنی اسدی شهناز ۴۵۸
۴۲۷۱۲۱ بنی اسدی پور محمدعلی ۹۴۲
۲۲۸۶۸۳ بنی بشر فریبا ۲۰۴
۲۰۱۹۹۸ بنی جمالی اذرخت ۶۶۱
۲۶۶۰۷۳ بنی زمانی عبدالحسین ۱۳۳
۴۰۳۹۹۱ بنی طباجشوقانی سیدابوالفضل ۵۷۰
۴۰۸۱۴۴ بنی طباجشوقانی سیدموسی ۵۶۳
۱۱۳۳۵۹ بنی طرف عبدالکریم ۳۶۴
۱۲۷۰۷۱ بنی عامریان اقبال ۱۰۵
۱۲۷۰۵۶ بنی عامریان پرویز ۳۹۴
۴۰۵۲۱۹ بنی علی منیژه ۴۳۱
۳۷۹۵۴۴ بنی فرح حاتم ۲۴۴
۲۵۰۵۶۳ بنی فریدنی تهمینه ۳۲۵
۳۶۹۸۴۸ بنی مهدرانکونی علی اکبر ۶۸۰
۳۶۴۹۳۱ بنی نجار مسعود ۹۳۴
۴۱۲۸۸۷ بنی هاشمی سیدمحمد ۵۳۷
۴۳۴۹۹۱ بنی هاشمی غزاله ۲۹۰
۲۳۶۲۶۷ بنی هاشمی اردبیلی مهناز ۴۵۱
۲۹۹۴۸۱ بنی هاشمی بالاجاده سیدعباسی ۲۰۵
۱۶۲۹۰۰ بنی هاشمی جمارانی فرنوش ۳۷۹
۴۲۷۶۱۴ بنیادی پوراندخت ۳۶۹
۱۵۹۵۷۶ بنیادی فاطمه ۴۲۰
۴۰۵۱۱۵ بنیادی فرید ۷۲۲
۲۲۴۶۶۳ بنیادی نائینی مرتضی ۱۵۲
۲۶۲۲۷۴ بنیامین جگری حمید ۵۱۳
۳۷۵۰۳۷ بنیانی نسرین ۱۲۶
۴۰۹۴۷۵ بنیسی صمد ۴۱۶
۵۲۴۵۷۶ بوالحسنی پروین ۳۵۵
۳۱۴۶۱۹ بوب فریدون ۳۷۱
۲۱۵۶۷۲ بوتراب جلال ۳۸۶
۲۵۷۶۹۱ بوته ابوالفضل ۲۲۷
۴۱۱۲۱۵ بوته سازاحسان ۴۱۰
۳۸۷۷۵۵ بوتیمار عبدالحمید ۵۳۲
۲۴۵۸۰۷ بوجاریان فرنگیس ۳۳۲
۳۱۸۳۸۴ بوچالی صفیعی محمدقاسم ۳۷۹
۲۳۹۷۷۱ بودزاد حمیده ۳۳۲
۴۳۴۵۳۵ بوذرجمهری ابوالفضل ۱۷۰
۱۹۷۶۱۸ بوذر جمهری زهره ۲۶۱
۳۲۴۱۹۰ بوذری مشهود ۵۱۳
۴۰۵۶۳۷ بوذری هانری ۶۷۷
۴۳۶۰۴۶ بوذری خرازی نادر ۲۹۱
۳۲۹۲۷۰ بوذری زنجانی محمدرضا ۲۲۰
۱۶۱۵۳۲ بوربور ابوالقاسم ۲۵۱
۳۹۹۴۸۰ بوریاباف سیدحسین ۵۶۹
۴۰۱۷۲۹ بوستان ابادی مارالان سعید ۵۶۹
۴۰۶۹۳۱ بوستانی انوشیروان ۱۶۶
۱۰۲۴۹۴ بوستانی رباب ۴۲۰
۳۴۷۵۸۷ بوستانی محمد ۳۳۲
۱۱۱۷۸۰ بوستانی مریم ۴۳۲
۳۳۱۱۸۴ بوشهری اقبال ۲۶۹
۱۴۵۵۲۲ بوشهری بهرام ۶۵۲
۲۶۳۳۳۶ بوشهری حمیدرضا ۲۰۷
۲۳۵۶۷۱ بوگوسیانس ایدا ۶۱۱
۲۵۷۳۸۷ به نیا زهرا ۳۴۵
۱۶۶۴۱۱ بهاالدینی محمد ۳۳۹
۳۷۷۴۳۳ بهاالدینی بها آبادی رضا ۵۶۲
۲۸۱۰۷۸ بهاجی فاطمه ۳۷۵
۴۱۳۳۴۶ بهادرافسر ۴۲۶
۱۶۲۱۲۵ بهادرنگار ۵۰۲
۲۲۱۶۲۱ بهادران باغبادرانی پروانه ۱۶۰
۲۳۳۷۱۲ بهادران باغبادرانی فضلعلی ۱۵۴
۲۲۲۰۸۸ بهادران باغبادرانی مهران ۱۵۱
۴۸۴۱۴ بهادر بیگی علیرضا ۵۶۹
۱۱۱۰۱۵ بهادرخان جواد ۲۵۰
۳۲۸۳۳۲ بهادری سیما ۶۶۱
۱۲۲۳۳۸ بهادری عبدالمحمد ۶۵۲
۳۳۴۷۷۳ بهادری غلامعلی ۱۶۹
۲۲۹۲۶۵ بهادری فاطمه ۴۴۲
۲۲۳۰۰۰ بهادری فرح تاج ۱۵۰
۴۰۹۲۹۷ بهادری لیدا ۵۲۲
۳۷۳۴۲۰ بهادری دشت لرزنه احمد ۲۲۷
۴۰۵۷۳۱ بهادری فرمحمدحسین ۵۲۰
۱۱۱۷۸۵ بهادری فیض آبادی بهروز ۲۵۴
۴۱۱۲۸۲ بهادری نژاد سهیلا ۴۰۶
۱۱۶۴۹۴ بهادریان حمیده ۳۱۳
۱۷۸۵۳۱ بهار زهرانوشین ۴۳۵
۲۱۲۸۴۰ بهادر مهدیه ۲۱۹
۲۳۹۸۵۶ بهادر نرگس ۱۵۹
۱۲۱۱۶۷ بهاردار محمدتقی ۳۹۳
۱۸۶۷۵۲ بهاردوست عاطفه ۲۶۵
۳۵۴۷۲۵ بهارزاده پروین ۱۶۷
۳۳۳۰۳۳ بهارصفت ماریا ۲۸۰
۲۳۹۷۱۰ بهارلو معصومه ۳۴۴
۳۵۴۰۸۹ بهارلوهوره مرتضی ۵۶۲
۲۶۴۰۰۳ بهارلویی محمود ۲۷۸
۲۴۳۴۲۲ بهارلونی فضل اله ۳۳۴
۲۷۵۲۹۵ بهارلونی پانچشمه ابراهیم ۵۱۲
۴۳۵۹۵۵ بهارمست بهروز ۶۰۹
۲۳۴۹۴۳ بهاروند حجت اله ۳۵۶
۲۸۸۶۹۱ بهاروند احمدی بابک ۹۳۳
۲۵۵۴۸۷ بهاری اسداله ۹۴۷
۲۷۲۷۰۷ بهاری مهین دخت ۴۷۳
۴۳۳۷۷۷ بهاری ژیلا ۲۴۶
۳۸۴۲۹۷ بهاری مائده ۴۱۲
۳۶۱۴۲۷ بهاری محمود ۴۰۷
۱۱۶۳۰۶ بهاری بهبهانی مسعود ۳۱۷
۳۳۷۶۵۸ بهاری جولن صدیقه ۳۰۵
۴۱۲۹۷۵ بهاری نژاد بهاره ۴۰۳
۴۰۹۷۷۰ بهارور محمدباقر ۴۰۶
۲۴۵۰۵۲ بهارورنیا میرعلی اصغر ۱۳۸
۱۳۰۳۳۰ بهبود خدیجه ۳۹۴
۴۰۴۷۳۳ بهبود فریدون ۳۴۸

اسامی قبولشدگان آزمون همگانی سراسری

۲۳۵۶۸۲ بهودی بهار ۱۷۲
۲۳۶۳۰۴ بهودی فرح ۲۱۷
۳۸۰۸۳۳ بهودی بدایی علی اکبر ۴۱۲
۲۷۹۸۹۸ بهودی پشته رضا ۵۳۰
۴۰۸۰۵۴ بهودی گیلوانی حمید ۵۶۹
۲۴۶۰۱۸ بهبهانی خیراله ۳۲۴
۱۱۴۸۶۲ بهبهانیان محمدرضا ۳۱۱
۱۷۰۸۳۴ بهتاش زکی اصغر ۱۰۸
۴۲۱۳۸۷ بهجت تبریزی مریم ۱۶۹
۳۴۵۴۶۹ بهجت تبریزی هادی ۱۲۶
۳۳۹۲۶۶ بهجتی رضا ۱۳۶
۲۵۳۷۴۰ بهجتی محبوبه ۶۷۵
۳۷۷۴۶۶ بهجتی ناهید ۲۴۵
۳۴۱۵۸۵ بهجتی اردکانی مصطفی ۲۷۸
۱۰۳۳۹۴ بهجتی پورباکی زینب ۲۳۸
۳۵۵۸۷۳ بهجتی نجف ابادی ابراهیم ۱۷۵
۲۴۵۵۶۰ بهجو سرین ۳۲۵
۳۶۰۸۸۱ بهدانی محمد ۶۸۱
۴۰۸۱۸۴ بهرام پورسیاوش ۵۶۲
۴۱۰۰۷۹ بهرام پور مهناز ۵۳۵
۱۰۳۹۳۶ بهرام زاده درزم جمال الدین ۵۷۳
۲۸۰۸۶۴ بهرام نژاد جوریایی هادی ۲۸۰
۲۷۲۵۸۷ بهرامپور امین رضا ۴۷۲
۴۳۱۵۷۶ بهرامپور کتایون ۱۶۹
۲۷۷۳۷۰ بهرامی احمد ۳۷۸
۲۵۹۶۰۲ بهرامی اسحاق ۳۸۲
۴۰۴۳۱۳ بهرامی حمید ۵۶۱
۴۳۵۶۰۷ بهرامی روشنک ۶۴۶
۱۱۵۸۲۱ بهرامی ژاله ۳۱۳
۳۳۴۶۸۱ بهرامی سهیلا ۶۶۱
۲۳۵۶۰۷ بهرامی شهره ۲۱۳
۲۶۷۴۴۹ بهرامی صدیق ۳۹۰
۳۶۲۹۳۶ بهرامی عبدالرحمان ۳۴۵
۱۶۴۲۹۶ بهرامی عبدالرضا ۲۵۹
۱۹۸۲۹۹ بهرامی عبدالرضا ۵۲۹
۳۷۷۳۱۹ بهرامی علی ۵۳۳
۱۲۰۸۰۳ بهرامی قاسم ۴۳۲
۴۱۱۸۴۹ بهرامی محمد ۲۲۵
۲۵۳۰۰۹ بهرامی محمد ۲۲۴
۲۵۲۹۲۰ بهرامی محمد حسن ۲۷۹
۱۵۸۰۲۴ بهرامی محمدحسین ۳۰۱
۲۵۲۸۸۰ بهرامی محمدرضا ۱۲۱
۲۴۴۹۴۹ بهرامی مسعود ۳۳۷
۲۷۲۴۰۲ بهرامی مطهره ۳۹۰
۳۵۴۱۲۹ بهرامی اسفرجانی ایاز ۱۷۵
۴۳۵۶۹۹ بهرامی اقدم پروانه ۳۹۴
۴۱۱۳۲۲ بهرامی چیمه احمد ۵۲۱
۴۳۰۸۱۶ بهرامی حصاری ملک بهمن ۶۴۴
۳۳۹۸۰۱ بهرامی دقیق الهام ۳۲۸
۲۰۹۷۸۹ بهرامی فرشهین ۱۱۴
۴۲۳۴۶۲ بهرامی گهرونی شهلا ۱۷۰
۳۳۹۲۵۷ بهرامی محلاتی علی اصغر ۲۶۸
۱۰۳۷۰۱ بهرامی وایقان مهلقا ۳۷۹
۴۱۲۷۹۲ بهرامیان زهره ۴۰۵
۱۸۲۴۱۸ بهرامیان ناهید ۳۹۵
۴۱۰۹۹۴ بهرامیانی بهرام ۵۶۲
۳۶۳۳۳۱ بهرمان اسمعیل ۳۴۵
۱۶۰۲۲۲ بهرنگی نیا ناصر ۶۱۶
۴۳۵۷۲۶ بهروان فاطمه ۱۷۲
۳۳۳۳۳۳ بهروانفر پروین ۳۹۰
۱۵۵۶۵۱ بهروز غلام رضا ۲۴۹
۱۷۵۲۱۹ بهروز غلامحسین ۱۴۶
۱۰۱۵۶۵ بهروز محمدرضا ۳۰۰
۳۰۳۱۶۴ بهروز محمود ۳۴۲
۳۶۱۶۰۵ بهروز همدم ۳۳۲
۱۰۲۳۸۴ بهروز عهد اذر ۱۰۳
۴۰۹۶۶۶ بهروز وزیری صادق ۲۸۸
۴۳۵۸۷۷ بهروز وزیری محمود ۶۴۳
۳۷۳۶۶۳ بهروزی غلامرضا ۲۸۳
۴۲۳۰۲۵ بهروزی منصوره خانم ۶۱۰
۴۲۴۱۰۲ بهروزی نیا نوراندخت ۳۳۶
۱۱۶۵۲۸ بهروش شکراله ۳۹۳
۳۳۳۰۱۸ بهروش یزدان ۳۰۶
۴۳۶۶۹۷ بهروی فر محمدابراهیم ۳۶۹
۲۹۳۶۱ بهرهمند سهراب ۳۳۴
۲۶۹۵۷۶ بهرهمند فاطمه ۹۳۸
۲۳۰۷۹۳ بهرهمند مریم ۳۰۶
۴۱۴۹۷۷ بهرهور زهره ۵۲۰
۲۴۹۸۸۴ بهرهور ناصر ۳۳۳
۲۳۷۳۴۰ بهزاد فرهاد ۴۵۲
۴۱۱۹۶۳ بهزاد مهدی ۴۱۰
۴۰۴۷۳۹ بهزاد بهبهانی ابراهیم ۵۶۲
۱۹۲۵۴۰ بهزاد پور جهانگیر ۴۳۷
۱۰۸۷۴۹ بهزادپور علیرضا ۳۹۳
۴۲۹۷۷۷ بهزادپور ناصر ۶۴۴
۳۴۸۵۵۳ بهزاد دیزجیکان مجید ۳۹۱
۱۸۵۲۳۸ بهزادزاده فرانک ۲۰۳
۳۳۳۳۱۷ بهزادزاده نوشین ۴۴۱
۴۲۴۶۹۹ بهزادنژاد مریم ۳۵۴
۱۹۰۰۳۳ بهزادوند منصوره ۳۹۵
۳۲۶۷۰۵ بهزادی حسین ۴۵۳
۲۵۴۹۶۲ بهزادی علی ۴۵۱
۲۱۱۱۰۱ بهزادی غلامحسن ۱۱۰
۳۷۹۳۳۲ بهزادی فریبا ۵۰۸
۴۳۵۷۸۲ بهزادی کیمیا ۲۹۴
۴۱۰۰۱۵ بهزادی محمدعلی ۳۳۴
۴۱۲۴۸۷ بهزادی مهرنوش ۵۲۲
۱۱۳۷۲۶ بهزادی مینا ۳۱۳
۴۱۰۴۸۹ بهزادی وحید ۵۶۲
۱۵۹۷۷۶ بهزادی پور علیرضا ۶۱۶
۳۶۲۶۷۰ بهزادی فر فرشید ۳۳۶
۳۴۶۰۴۰ بهزادی محمدی محمود ۱۲۷
۳۰۹۶۳۰ بهستا بابک ۲۷۹
۲۸۰۸۶۱ بهشتکار بهروز ۲۴۵
۴۱۴۷۹۷ بهشتی زهرا سادات ۵۱۷
۲۲۲۹۲۴ بهشتی سهیلا ۱۵۱
۳۵۳۸۷۰ بهشتی علی ۶۵۳
۱۴۶۲۴۸ بهشتی علی اکبر ۴۹۸
۲۲۹۳۰۸ بهشتی علیرضا ۴۵۶
۱۹۳۷۱۴ بهشتی نیلوفر ۲۶۵
۱۶۲۴۶۹ بهشتی اردبیلی حسین ۶۱۶
۱۰۱۳۵۵ بهشتی روی مجید ۲۵۷
۲۰۱۳۶۴ بهشتی زاده فخریه ۲۶۵
۲۵۴۷۱۶ بهشتی زولوه علی رضا ۲۸۵
۴۲۳۷۸۸ بهشتی مشهدی بیژن ۲۴۶
۲۴۵۵۵۲ بهشتی مقدم رویا ۳۴۳
۱۱۹۲۱۰ بهشتیان رقیه ۶۹۹
۱۱۳۸۰۶ بهفر رقیه ۱۹۷
۴۱۱۳۰۵ بهفروز تمیلا ۲۸۱
۲۳۴۲۳۹ بهگام زهره ۱۶۰
۴۰۳۵۳۱ بهلول کری برگ مسعود ۶۸۴
۴۳۴۹۴۶ بهلولی اسفروشانی فرزانه ۳۰۹
۴۱۰۴۵۵ بهمردی کلانتری سیما ۶۷۸
۴۱۰۰۷۶ بهمن ابادی ربابه ۳۰۷
۲۶۰۵۶۳ بهمن بیجاری محمد ۲۸۱
۴۰۹۳۱۹ بهمن پور اکبر ۶۸۳
۳۳۳۱۴۸ بهمن پور مریم ۲۴۳
۱۷۹۷۹۶ بهمنش ایرج ۳۲۰
۳۴۷۴۰۶ بهمنی اردشیر ۱۳۰
۱۸۹۶۳۰ بهمنی پروین ۳۲۲
۳۳۴۲۵۸ بهمنی شیرین ۲۰۶
۲۴۶۰۷۶ بهمنی صغری ۳۳۲
۲۰۱۲۳۶ بهمنی علی محمد ۵۰۳
۱۰۸۸۰۱ بهمنی غلامرضا ۳۹۸
۲۴۱۴۴۰ بهمنی قدیر ۴۵۳
۳۷۳۵۲۶ بهمنی مجید ۲۲۷
۲۰۱۱۰۰ بهمنی محمد ۵۲۹
۲۰۳۰۸۶ بهمنی هرانی محمد ۱۴۷
۲۵۵۳۵۱ بهمنیار محمود ۶۸۱
۱۱۴۸۴۹ بهمنی غلامحسین ۳۱۹
۴۱۱۱۲۳ بهنام زیبا ۶۳۰
۲۵۴۵۳۰ بهنام سیامک ۴۱۰
۴۰۸۲۸۳ بهنام علی ۵۷۰
۲۳۷۴۲۰ بهنام محمود ۶۶۰
۱۷۱۱۷۳ بهنام اصل ابراهیم ۳۰۳

۱۱۵۰۹۹ بهنام فرد فرشته ۳۱۷
۳۳۳۶۶۷ بهوا صدیقه ۲۰۹
۳۶۴۱۱۴ بهیا علی ۳۶۲
۱۱۳۴۷۰ بهیا غلامرضا ۳۱۵
۳۳۳۴۷۰ بهیا فاطمه ۲۷۲
۴۱۷۸۳۸ بهیا فریدون ۴۰۷
۲۹۲۳۱ بهیدیوسفی محمدرضا ۳۲۴
۱۴۱۹۲۶ بهی زاد یاسمن ۶۲۰
۱۱۵۷۶۱ بهیار میترا ۳۱۰
۱۶۶۰۷۲ بی تا ابوالفضل ۲۴۸
۲۰۰۷۴۸ بی حکر افسانه ۵۰۳
۴۳۳۳۹۰ بی ریا رضا ۶۱۰
۴۱۱۶۰۵ بی غم محمد ۴۰۶
۲۱۰۲۸۹ بیابان نورد علیرضا ۱۱۳
۱۳۰۱۱۱ بیابانگرد ماسوله هوشنگ ۲۵۱
۳۷۰۱۹۵ بیابانی منیژه ۲۲۶
۱۳۸۸۱۸ بیات سعید ۱۰۴
۳۵۴۸۲۲ بیات شهلا ۴۱۲
۱۱۱۲۲۳ بیات عباسعلی ۳۹۳
۱۶۷۶۳۹ بیات علی ۱۰۱
۴۰۶۱۵۲ بیات محبوبه ۵۶۹
۴۳۳۶۴۹ بیات محمد ۹۴۵
۴۱۵۰۱۱ بیات مهوش ۴۲۶
۱۳۶۸۷۵ بیات سرین ۳۷۹
۱۰۳۱۷۵ بیات افشار محمود ۳۰۰
۱۲۴۱۷۲ بیات ترک عباس ۲۰۰
۱۴۳۹۶۵ بیات جوزانی فاطمه ۲۵۲
۲۱۱۰۹۹ بیات ماکو روشنک ۱۱۳
۳۶۶۲۷۲ بیات ماکوکامیار ۲۳۱
۴۱۵۰۰۰ بیانی ارکیا ۵۶۵
۱۵۴۰۱۸ بیانی همایون ۲۵۵
۳۵۷۹۶۵ بیارجمندی مقدم احمد ۵۳۲
۱۵۹۵۱۹ بیان محمد ۶۱۶
۳۶۰۹۹۸ بیانی رضا ۵۶۲
۲۶۸۰۷۹ بیانی صلاح الدین ۳۸۰
۴۲۷۴۹۱ بیانی فهیمه ۳۶۹
۴۲۸۷۷۰ بیانی لادن ۶۰۸
۲۰۹۴۳۷ بیانی ارشادی محمد ۱۱۰
۳۳۴۱۲۱ بیانی فرانوسا ۱۵۸
۳۳۱۳۶۶ بیت الهی منور ۴۲۵
۳۸۹۲۴۵ بیت اوشانا گوگتپه بانیپال ۵۶۹
۲۲۸۹۰۷ بیجاری کبری ۴۴۷
۲۳۹۸۰۸ بیجدگودرز سرین ۱۵۴
۴۳۳۰۲۷ بیجدی سعید ۶۱۰
۱۳۹۳۱۸ بیجرانلو محمدرضا ۵۰۲
۱۸۹۶۴۴ بیدابادی سوری ۳۰۴
۳۷۳۶۴ بیدار بهیه ۵۶۵
۳۷۴۰۶۰ بیدار هاشم ۳۹۱
۴۳۳۴۷۷ بیداردل پیمان ۶۴۴
۱۳۷۲۳۲ بیدگلی مقدم هما ۶۱۷
۲۳۵۶۸۱ بیدلی نینون ۲۷۹
۱۶۴۴۹۰ بیرام زاده خانه سرفریده ۶۱۵
۲۸۱۱۹۳ بیرامی فریده ۴۸۸
۱۰۴۰۸۱ بیرامی جهنلو شهریار ۱۰۶
۱۶۳۱۸۸ بیرجندی پوران ۴۲۲
۴۱۰۸۸۶ بیرجندی حسن ۵۶۰
۲۰۱۹۸۲ بیرقدار جلال ۶۶۱
۱۶۱۷۰۱ بیرقی فرح ۶۱۵
۳۳۴۴۶۳ بیرونی کهن نارنین زهرا ۲۷۳
۲۱۹۱۳۶ بیژن مجید ۲۷۶
۲۶۴۵۶۳ بیژن رستمی بهمن ۳۴۸
۳۰۳۶۹۳ بیژن زاد محمدرضا ۲۸۰
۳۴۸۴۸۴ بیژن زاده بیژن ۵۳۷
۴۲۴۵۲۴ بیژن نیا نسرین ۳۵۴
۱۰۸۸۹۵ بیژنی اختر ۳۹۹
۴۰۴۵۷۲ بیسادی حسن ۵۳۶
۳۷۹۳۳۳ بیشه ای بهرام ۴۱۵
۳۳۴۹۵۳ بیضا منیر ۳۹۰
۱۵۰۱۰۹ بیضاوی مهری ۲۵۶
۳۶۱۵۷۱ بیضائی حمید ۵۳۷
۳۶۴۷۴۸ بیغال محمد رضا ۵۳۴
۱۰۷۸۸۰ بیغش علیرضا ۳۱۰
۲۴۶۰۵۷ بیک بهنام ۳۲۹
۴۰۸۰۷۳ بیک زاده پرویز ۵۶۲
۱۷۸۵۴۱ بیک زاده محمد ۶۰۶
۳۳۳۶۳۹ بیک زاده مسعود ۲۷۲
۳۹۷۴۳۱ بیک محمدی هزاوه محمد ۵۳۶
۱۳۶۲۵۳ بیکدلی شاه اسمعیل ۲۰۰
۴۲۰۱۲۵ بیکس یزدیان سیدکاظم ۴۰۴
۲۳۴۹۲۱ بیکی بیژن ۴۵۵
۲۳۷۳۱۲ بیگی بندرابادی علی ۶۶۱
۱۵۱۹۳۴ بیکیان حمید ۶۱۸
۲۰۹۶۷۹ بیگزالی جعفر ۱۱۷
۳۷۷۵۲۴ بیگمرادی فاطمه ۴۷۵
۴۰۹۸۱۰ بیگدلو شهریار ۵۶۹
۳۳۲۵۸۱ بیگدلو محمدتقی ۲۷۹
۴۰۵۷۵۰ بیگدلی ویدا ۷۰۱
۳۷۷۷۳۱ بیگرضائی شاپور ۳۶۸
۲۶۳۰۵۰ بیگلر پور صدری فریبا ۳۴۹
۱۰۹۶۷۰ بیگلرزاده قربان محمد ۳۹۲
۱۲۵۴۲۹ بیگلری احمد ۳۹۲
۳۳۳۳۷۵ بیگلری اذر ۵۰۸
۲۶۸۰۳۷ بیگلری شهناز ۳۷۶
۲۶۹۵۶۶ بیگلری فاطمه ۱۶۰
۴۳۱۴۹۶ بیگلی شهین ۱۶۹
۱۰۱۴۹۹ بیگناه احمد ۱۳۳
۱۷۶۱۹۹ بیگناه رمضان ۶۰۷
۴۳۶۳۸۹ بیگی محمدهادی ۲۳۶
۳۴۱۵۹۹ بیگی شریف ابادی عزیزاله ۶۷۵
۳۷۳۴۰۳ بیگی مروست نسرین ۶۵۳
۱۶۹۰۶۳ بیمال پروین ۱۳۹
۳۳۱۳۷۰ بینا نوشین ۲۷۶
۲۹۱۵۳۱ بینا هایده ۲۲۳
۴۰۸۵۲۷ بیناباجی محمود ۵۶۹
۱۷۸۶۹۶ بینش حمزه ۳۹۵
۳۳۳۲۴۰ بینش سوسن ۴۸۴
۲۲۹۴۶۴ بیهقی ابوطالب ۳۹۰
۱۰۹۸۳۱ بیهقی محمدهاشم ۳۹۸
۲۳۶۳۲۴ بیهقی مهناز ۴۵۱

پ

۲۳۳۰۸۰ پاپازیانس زاروهی ۵۱۳
۴۲۵۳۶۴ پاپن فریده ۳۵۷
۱۷۹۳۶۱ پاخیزه فرشته ۳۷۱
۲۷۸۴۹۲ پاداشت دهکانی فریدون ۴۸۷
۱۶۴۵۳۸ پاداب معصومه ۲۵۴
۱۰۲۴۲۲ پارمجید ۱۰۳
۴۱۲۵۹۵ پارسا حمید ۳۳۳
۴۱۷۲۳۳ پارسا عباسعلی ۴۱۶
۴۱۲۹۴۹ پارسا کوروش ۳۳۰
۲۲۸۸۸۰ پارسا مسعود ۴۵۷
۳۱۸۲۶۷ پارسا مهرداد ۵۱۳
۱۵۵۸۲۵ پارسا مهناز ۴۱۹
۲۳۳۰۲۰ پارساپور راضیه ۲۰۹
۲۰۰۲۸۶ پارساپور علی ۶۰۷
۴۱۲۴۷۹ پارساپور لیلی ۴۰۴
۱۰۲۹۰۹ پارسافام محمدرضا ۳۹۳
۴۰۵۵۱۷ پارسافرید ناصر ۵۶۷
۱۷۰۸۵۴ پارسای ایرانق یعقوب ۱۰۸
۱۲۹۷۹۶ پارسای شهدی علی ۳۹۴
۱۹۹۰۷۹ پارسایی سکینه ۵۲۹
۱۴۷۷۷۰ پارسایی میترا ۲۵۶
۳۶۳۰۲۰ پارسایی محمدی مهران ۵۳۹
۲۶۳۲۵۷ پارسانی محمد ۲۷۹
۱۳۵۶۲۶ پارسانی محمدولی ۴۹۹
۴۱۱۴۹۹ پارسانیان محمدناصر ۵۱۸
۱۵۷۲۲۸ پارسی امیر ۶۱۶
۲۰۰۷۰۸ پارسی شهلا ۶۰۶
۳۳۱۸۷۰ پارسی فرزانه ۲۴۲
۲۴۶۵۵۵ پارسی پور امین ۳۴۰
۴۱۴۴۲۰ پارسیان علی ۲۸۹
۳۲۴۴۷۸ پازکی نیره ۲۷۰
۳۸۵۰۵۸ پازکی طرودی علی عادل ۵۶۶

۳۲۷۷۵۱ پازوکی محمدصادق ۳۹۰
۳۲۷۰۶۵ پازوکی پلشت رضا ۳۹۰
۳۳۱۲۰۶ پاس بخش پریچهر ۵۰۹
۱۷۶۹۷۵ پاسدار غلامرضا ۴۳۹
۳۸۳۰۰۵ پاشااخا سوسن ۴۲۶
۳۳۴۴۴۱ پاشا اسلام افشینه ۱۱۲
۱۷۱۳۳۲ پاشاپور محمدرضا ۳۰۳
۳۵۲۸۳۳ پاشانوری علی ۱۶۴
۲۵۲۸۴۶ پاشائی علی ۴۰۰
۱۰۷۰۳۲ پاشائی نوروز ۲۵۶
۱۶۰۰۰۰ پاشائی خبیر حسن ۲۶۰
۴۳۳۱۴۱ پاشائی زادپروین ۶۴۴
۱۶۲۲۶۵ پاشائی رادناهید ۴۱۹
۳۶۱۲۵۶ پاشائی مرندی جلیل ۵۶۸
۱۷۳۳۷۰ پاشائیان اروجعلی ۲۶۱
۱۳۳۰۴۶ پاشائیان عباسعلی ۲۹۸
۴۱۱۶۷۸ پاشنا سعید ۵۳۹
۳۷۳۸۹۰ پاکائین سعید ۳۸۹
۱۶۰۸۰۹ پاک پرور ناصر ۴۹۷
۲۷۵۹۰۹ پاک رای اختر ۳۷۱
۲۰۰۲۰۷ پاکرو محمدرضا ۶۰۶
۴۱۲۴۸۱ پاک سرشت ازینا ۵۶۰
۲۴۵۷۶۸ پاک سرشت سیروس ۳۳۲
۴۲۶۶۰۸ پاک سرشت عبدالرزاق ۳۶۹
۴۲۰۱۱۴ پاک سیما محمدرضا ۴۱۳
۳۷۳۶۱۴ پاک شیر محمدعلی ۴۱۶
۲۴۴۶۰۲ پاک مهر حسن ۳۹۱
۲۹۴۸۵۹ پاک نهاد حسن ۵۳۳
۳۳۲۱۵۰ پاک نهاد حمید ۲۰۶
۴۳۰۸۷۸ پاک نیا خلیل ۶۴۴
۴۳۱۴۷۵ پاک نیت سعید ۱۶۹
۳۷۳۳۷۲ پاک نیت مجید ۲۳۱
۲۶۴۱۴۹ پاک نیت جهرمی طاهره ۲۱۹
۲۶۴۱۱۷ پاک نیت جهرمی محمدصادق ۲۱۶
۲۲۹۴۹۶ پاکار رجبعلی ۴۴۷
۲۸۲۶۰۹ پاکار اربابستان طاهره ۳۹۰
۱۷۵۹۴۸ پاکبار فریدون ۶۹۷
۱۶۱۵۶۶ پاکدامن ناهید ۶۱۵
۳۵۰۰۶۴ پاکدامن دیرج تکیه روبینه ۴۰۱
۱۳۶۱۶۹ پاکدامنی علی اکبر ۲۵۴
۴۱۱۸۴۸ پاکدست نوبری مصطفی ۵۴۱
۲۲۲۲۱۲ پاکدل حسین ۲۲۲
۲۴۸۴۴۹ پاکدل رحوی میرصادق ۱۳۷
۴۱۰۵۰۸ پاکرخ قوی حمید ۵۴۱
۱۷۸۵۳۰ پاکروان غلامرضا ۴۳۵
۲۲۹۱۷۲ پاکزاد اصغر ۲۴۳
۲۵۷۳۱۷ پاکزاد بهناز ۱۵۹
۱۶۳۳۹۰ پاکزاد زهرا ۴۹۹
۱۹۳۷۱۵ پاکزاد عذرا ۲۶۵
۱۷۳۰۳۳ پاکزاد علیرضا ۲۶۵
۲۶۸۰۱۵ پاکزاد فرزاد ۵۱۲
۴۱۱۹۱۲ پاکزاد مهدی ۲۸۵
۳۸۰۸۱۶ پاکزاد ثابت رضا ۴۹۵
۳۵۶۱۴۲ پاکزاد دهبالائی الهیار ۳۶۸
۲۲۵۶۵۶ پاکزاد دهبالائی حسن ۳۷۶
۴۰۸۳۷۵ پاکزاد کیوی فریبرز ۲۴۵
۱۳۸۵۱۰ پاکنهاد خیروتی پرویز ۳۰۲
۳۵۵۹۱۴ پاکوتایی زهره ۴۵۸
۲۷۶۵۱۵ پالبریان سراعظم ۳۷۵
۴۲۹۴۱۹ پالیزوانی قاسم ۶۴۴
۱۰۳۸۱۳ پالیزبان اسماعیل ۲۵۲
۴۰۸۸۵۳ پالیه وش سیاوش ۵۶۹
۳۵۷۶۹۳ پامرغی علی اصغر ۶۸۱
۳۴۷۶۴۷ پایا اصغر ۱۲۹
۱۱۰۰۸۱ پایا فرحسن ۲۶۰
۱۳۰۵۹۰ پایدار امان اله ۱۹۵
۴۳۵۷۴۱ پایدار رقیه ۴۲۹
۱۲۳۷۰۱ پایدار سیما ۵۰۰
۱۱۴۰۲۸ پایدار عزیزاله ۳۱۰
۲۶۴۳۸۶ پایدار محبوبه ۲۱۲
۲۰۱۰۱۰ پایدار نیک چهره ۶۰۶
۳۷۹۳۵۰ پایفشرده علی اصغر ۳۷۴
۱۲۴۷۰۸ پایمزد عالیه ۳۷۹
۴۰۹۶۹۹ پاینده بهروز ۵۶۰
۲۲۴۶۰۱ پیدنی سهراب ۳۵۶
۴۱۴۳۱۵ پتگر محمد ۵۷۷
۴۱۳۰۰۴ پدرام مسعود ۲۸۳
۳۷۸۰۱۱ پدرود فریدون ۳۷۴
۲۷۳۸۸۰ پدرود نصرت ۳۶۷
۱۱۳۷۱۳ پدیدار محسن ۳۱۵
۴۱۲۰۴۹ پذیرا امیر بهمن ۴۰۶
۱۰۳۰۵۵ پذیره تورج ۱۰۳
۱۵۶۳۶۵ پراش منزه جلال ۲۵۱
۳۷۳۴۶۷ پربها کره توی محمد علی ۲۴۴
۴۱۲۵۳۱ پرتاش محمد ۴۰۶
۱۲۷۰۴۳ پرتقالی علی اکبر ۳۹۳
۴۲۶۶۶۹ پرتو سلیمان ۲۹۱
۳۱۱۱۲۵ پرتو محمد ۳۷۵
۴۳۶۰۷۰ پرتونیا حبیب ۶۴۵
۱۱۶۰۲۰ پرتوی شوکت ۳۱۶
۳۴۶۰۴۴ پرتوی زاده بنام محمد تقی ۱۲۸
۱۹۹۵۲۷ پرتوی شفق عبدالحمید ۵۲۹
۱۶۰۱۹۸ پرتوی شفق ملوک ۵۲۷
۱۹۴۸۲۱ پرچمی نادر ۵۰۳
۱۸۸۹۰۴ پرچمی مجره محب اله ۶۰۶
۱۶۷۹۸۱ پرزاد مقدم عباس ۳۹۴
۴۱۰۳۳۹ پرستار فریدون ۶۸۳
۳۷۹۵۵۶ پرستار محمد باقر ۵۷۰
۱۰۵۱۲۳ پرستگاری محمود ۳۹۳
۴۳۲۶۰۸ پرکار رضائیه مسعود ۴۶۴
۴۳۹۶۸۱ پرگالی نادر ۳۳۵
۲۸۰۹۴۹ پرگد جعفر ۲۷۴
۱۹۶۸۹۳ پرنده ایرج ۳۰۳
۴۰۵۳۱۳ پرندیان مهناز ۶۷۷
۴۱۰۴۰۶ پرنور کاوه ۵۶۲
۴۳۵۶۲۷ پرنیان پور مجید ۶۴۶
۱۶۵۶۷۲ پرنیان پور مریم ۶۲۰
۴۰۹۷۵۸ پرنیانی مینو ۶۳۰
۲۵۷۳۰۹ پرواس ازاده ۲۲۰
۱۲۴۶۷۱ پروان قربانعلی ۶۱۷
۱۹۸۴۶۵ پروانه پرست آذر ۵۰۴
۳۴۸۲۹۳ پروری سیده فاطمه ۴۹۰
۱۱۳۱۸۳ پروری علی اکبر ۶۱۶
۱۴۶۳۳۲ پروند کورش ۶۱۷
۴۲۸۰۶۵ پروندار اسداللهی سید عبداله ۲۹۲
۴۳۶۰۸۲ پروهان حبیب ۲۹۲
۱۲۰۳۲۴ پرویز شکوفه ۳۹۹
۱۷۳۵۴۴ پرویز فرهاد ۴۳۸
۱۵۸۱۹۰ پرویز حمیدی پروانه ۲۴۹
۱۸۳۵۰۹ پرویزی محمد ۳۰۳
۳۹۷۳۹۹ پرویزی محمد ۵۶۹
۳۱۵۱۱۷ پرویزی محمد رضا ۱۱۰
۴۰۸۰۵۰ پرویزی نوشین ۴۶۳
۱۳۷۰۵۵ پرویزیان احمد ۳۰۰
۴۳۵۸۶۷ پروین بهارک ۲۹۴
۱۵۶۷۰۴ پروین زهراشراه ۴۲۲
۱۶۱۶۳۴ پروین محسن ۱۰۳
۴۰۹۳۸۹ پروین منیر ۵۸۶
۴۳۰۲۷۷ پروین جاه فریبا ۵۱۱
۲۰۹۵۸۷ پروینی شهاب ۱۱۱
۲۷۵۳۸۱ پروینی علی اشرف ۳۷۵
۴۱۲۹۷۷ پروینی مهدی ۲۸۵
۲۶۷۸۷۵ پروینی علیشاه کمال ۳۶۵
۳۷۵۰۳۱ پروینی علیشاه محمد جلال ۳۷۴
۱۶۳۴۲۵ پرهام فرداود ۶۱۶
۳۷۳۴۴۹ پرهمت لهراس ۲۲۶
۱۵۷۲۴۹ پرهیزگار نعمت اله ۶۱۶
۲۰۰۸۲۴ پرهیزگاری صفر علی ۳۰۴
۱۶۲۰۳۹ پرهیزگاری یزدان پناه ۵۷۳
۲۶۳۹۳۳ پرهیزگار حمید ۲۰۷
۲۶۱۰۶۱ پرهیزی حسن ۳۸۴
۳۹۶۸۷۷ پری زاد مشهدی کامبیز ۵۷۲
۴۱۱۰۶۶ پریان مهران ۴۱۱
۱۵۸۱۲۷ پریزاد مشهدی جمشید ۶۱۶
۲۲۵۶۱۹ پریشانی محمد مهدی ۱۵۲

۲۲۰۳۲۷ پزشک زهره ۵۰۹
۴۱۰۶۸۶ پزشک سید علیرضا ۵۴۰
۱۳۴۰۶۵ پزشک سیروس ۳۹۲
۱۴۴۹۶۵ پزشک فلاح محسن ۵۰۲
۱۶۴۰۴۱ پزشکپور مهستی ۶۱۵
۴۰۶۷۷۰ پزشکی بهرام ۵۶۹
۲۳۰۷۸۸ پزشکی رویا ۴۴۶
۲۸۵۶۹۰ پزشکی زهرا ۲۴۳
۱۱۸۳۳۲ پزشکی یحیی ۱۰۱
۳۳۱۹۶۱ پزشکی قهفرخی شهلا ۱۵۳
۴۱۰۸۵۳ پزشکی نژاد علیرضا ۵۶۲
۴۰۸۲۱۸ پزشکی نژاد فریدون ۵۶۹
۱۵۳۵۸۵ پزشکیان زهرا ۶۱۷
۳۶۰۸۷۳ پزشکیان منصوره ۴۵۸
۴۳۲۲۹۸ پزشکیان قزوینی نرگس ۱۶۹
۴۱۷۷۶۴ پزشک شهرام ۳۳۱
۳۳۱۴۵۳ پزشکی محمد ۲۰۷
۳۶۱۳۶۴ پزشکی نوشین ۴۶۲
۳۳۲۸۹۲ پزند اناهیتا ۲۰۷
۳۶۰۳۸۹ پزندبیرجندی سهیلا ۴۶۱
۲۳۴۷۹۷ پزند بیرجندی طاهره ۴۵۷
۳۲۸۲۴۰ پژوهش بهمن ۱۶۱
۴۱۲۷۷۲ پژوهش مسعود ۴۱۱
۳۷۳۵۲۷ پژوهی سعید ۴۰۵
۳۵۰۲۱۴ پژوهی نیا احمد ۳۶۸
۴۱۱۹۴۷ پسران عبدالرضا ۲۸۵
۳۶۲۶۰۹ پسران شریف فرشته ۳۴۵
۳۶۹۳۵۰ پسندی مسعود ۵۶۲
۳۸۰۶۳۸ پسندیده اسماعیل ابادی رقیه ۴۹۰
۱۰۸۸۳۰ پسندیده فرد سهراب ۴۳۳
۱۵۹۸۴۱ پسیان سعید ۱۰۳
۲۸۱۳۷۰ پسیخانی نژاد پاسکیابی زهرا ۲۰۹
۲۶۸۰۵۱ پشتیبان بناب سیروس ۲۰۷
۱۳۶۶۳۵ پشمکی نورمحمد ۱۹۸
۳۷۸۰۲۲ پشنگ پرویز ۴۰۳
۲۸۶۹۹۴ پطرس منصور ۳۳۰
۲۳۳۵۹۶ پطروسیان انیتا ۲۲۱
۲۳۴۲۶۹ پکارد کشمیر نیما ۱۱۷
۲۳۴۴۲۰ پکه شکوه ۱۱۳
۳۳۷۶۴۰ پلاسی مسعود ۲۳۱
۲۱۵۱۴۵ پناه پور حیدر ۲۱۵
۲۰۷۱۶۶ پناه زاده خانمیری صفر ۱۳۵
۴۲۷۸۶۵ پناهنده جدید هومن ۲۳۶
۲۳۳۳۷۴ پناهنده فرد مهرداد ۲۷۵
۱۳۸۵۳۴ پناهی احمدرضا ۳۰۲
۱۸۴۱۳۷ پناهی اسفندیار ۴۳۸
۱۱۹۳۹۹ پناهی فرنگیس ۲۶۵
۲۰۵۳۸۴ پناهی حسن باروق جلیل ۱۲۴
۱۳۶۹۰۱ پناهی شاه نشین حجت ۳۹۹
۱۵۴۵۷۴ پناهی شبستری لیلی ۵۰۲
۴۱۲۱۶۴ پناهی فرامیز ۵۳۷
۱۶۵۹۹۷ پناهی فر محمدرضا ۴۹۶
۲۷۷۷۴۱ پناهی قلعه تکی علیجان ۱۵۱
۱۱۸۰۹۸ پناهی وحید ابوالقاسم ۳۹۲
۱۰۰۵۵۳ پنبه برفرید ۵۷۵
۳۰۰۷۴۶ پنبه چی صدیقه ۴۱۵
۲۰۰۷۷۴ پنجوینی عزیزه ۳۰۴
۱۰۵۵۴۶ پنجه فولادگران حسین ۱۴۳
۱۷۸۲۴۹ پنجیان محسن ۲۶۵
۲۱۴۹۹۵ پوداراتچی اصل نادر ۱۱۳
۲۲۵۹۳۳ پورابراهیم نعمت اله ۳۶۵
۲۳۳۵۵۷ پورات نادره ۲۷۵
۱۸۵۶۱۷ پوراتشی محمد ۵۲۹
۱۶۰۵۸۰ پوراحمد ژاله ۵۰۲
۴۱۱۱۱۵ پوراحمدی یزدی محمد مهدی ۳۳۰
۲۴۴۴۷۵ پورادیبی زینب ۳۳۷
۲۹۴۷۵۰ پوراریا حسین ۵۳۱
۱۰۶۹۲۲ پورازادی مریم ۲۵۸
۱۳۸۱۵۹ پوراسازین العابدین ۶۱۶
۲۴۶۹۱۸ پوراسماعیل احترام ۳۳۵
۱۵۹۱۰۲ پوراسمعیل جهانگرد کسمائی محمود ۹۴۴
۳۲۰۲۶۰ پواصغری مجید ۱۶۱
۳۶۳۱۶۰ پوراعظمی سهیلا ۵۴۱
۱۶۰۹۸۰ پورافخم حمید ۵۰۱
۱۵۹۹۸۰ پوراقاجانی لادن ۴۲۱
۳۴۱۵۹۰ پورامراللهی شریف آبادی محمد علی ۴۷۳
۱۱۲۲۷۵ پورامین انارکی مهرانگیز ۴۳۴
۱۹۹۰۱۱ پورامین ایین عبدالحمید ۳۶۶
۲۲۴۷۳۳ پوربافرانی حسین ۱۵۲
۴۰۴۷۱۵ پوربافرانی داود ۴۹۳
۳۶۵۵۹۲ پورباقی حبیب الله ۴۹۳
۳۹۹۴۳۰ پوربهلول لاله ۵۳۴
۴۱۲۴۸۳ پوربیک فرح ۱۶۴
۳۴۳۷۱۸ پورپاک زهرا ۲۶۷
۱۴۷۷۴۹ پورپاک قاسم ۲۵۹
۲۶۵۶۹۱ پورپولاد حمزه ۵۷۷
۳۱۷۹۵۵ پورتاکوست سیدمحسن ۲۸۰
۳۸۱۷۵۷ پورجعفرچافجیری سعید ۴۵۸
۱۶۴۰۳۱ پورجعفری لیلا ۴۹۹
۳۷۳۷۹۸ پورجعفریان محمد هادی ۳۹۱
۲۳۳۰۵۰ پوجم علویجه فاطمه ۱۵۲
۱۲۰۶۷۹ پورحاجی حسینی رضا ۳۹۴
۲۷۲۶۸۳ پورحبیبی زرندی محمد علی ۳۶۵
۱۸۷۳۹۰ پورحبیبی ماسوله انام اله ۴۳۹
۴۰۶۲۳۳ پورحسن خدیجه ۴۳۰
۱۸۹۳۶۹ پورحسن گلسفیدی طاهره ۳۹۵
۱۰۱۴۸۲ پورحسین اسماعیل ۳۹۲
۱۶۱۱۲۷ پورحسین رضا ۲۵۵
۲۰۹۰۵۴ پورحسین علی بیک کندی بهروز ۱۱۲
۴۳۲۰۲۹ پورحسینی سیدعلی ۶۴۴
۱۲۴۰۸۸ پورحمزه جعفربیگلو حسن ۱۹۵
۴۱۳۳۸۹ پورحمیدی سیامک ۳۳۱
۲۷۲۶۶۸ پورخاتون مهشید ۴۷۲
۲۴۶۵۹۴ پورخنجرفتح اله ۳۴۲
۱۵۹۶۴۱ پوردبیری عفت ۳۹۲
۱۴۸۹۶۴ پوردبیری محمد حسین ۲۵۴
۱۲۲۳۷۰ پوردیان اسحق ۲۵۴
۱۲۲۳۷۰ پوردیزجی غلامرضا ۲۲۹
۱۶۰۸۹۶ پوررادامین ۵۷۳
۱۲۰۷۴۴ پوررجائی غلامرضا ۳۹۳
۴۱۲۹۰۴ پوررحیمی فرزان ۲۸۵
۴۱۱۷۴۰ پوررستگار کامران ۲۸۴
۴۱۲۹۱۴ پوررستمیان هارون ۲۸۵
۱۵۰۵۶۰ پوررسولی طبالوندای احمد ۴۸۳
۱۵۷۶۶۸ پوررشیدی شهربابکی معصومه ۶۱۷
۳۵۰۵۲۱ پوررشیدی علیبگلو علی اکبر ۳۹۱
۴۰۸۲۵۰ پوررضا جورشری احمد ۴۹۰
۲۰۰۳۸۶ پوررنجبر اصغر ۳۹۵
۱۹۹۸۶۵ پورزارع مرتضی ۷۰۰
۱۷۹۴۷۳ پورزردنسرین ۳۲۱
۲۶۷۹۵۳۲۱ پورسراج عبدالسادات ۹۳۳
۳۶۶۱۱۶ پورسعادت امیر ۵۱۸
۴۳۲۹۵۰ پورسعیدهمایون ۴۶۴
۱۷۴۶۶۵ پورسعیداصفهانی زهرا ۱۴۷
۴۱۲۵۰۸ پورسیداقائی مسعود ۴۱۳
۴۱۲۲۵۲ پورشبانان نجف آبادی ایران ۳۹۱
۱۹۷۷۷۷ پورشعبان بیجارپسی مقدم جعفر ۵۲۹
۴۳۲۶۵۴ پورشهیدی انوش ۶۴۴
۳۶۱۵۷۹ پورشیرازی عباسی ۴۰۹
۳۶۱۳۹۶ پورصادق مجید ۴۶۳
۱۸۵۸۳۴ پورصفری غلام رضا ۳۳۳
۳۷۲۸۶۸ پورضرابی احمدرضا ۵۶۳
۱۹۶۵۸۷ پورطهماسبی صدیقه ۲۶۶
۱۳۱۱۷۲ پورطهماسبی عزت اله ۳۹۲
۱۶۸۴۰۳ پورعالی همت سعید ۶۱۵
۱۹۵۶۵۲ پورعبادی خضر ۲۶۵
۲۲۲۸۳۵ پورعباسی تحویلداری بیژن ۲۰۶
۳۴۷۱۰۵ پورعباسی نویدی محمد ۵۷۲
۱۳۳۵۶۳ پورعباسی محمدرضا ۲۶۰
۴۳۵۹۱۶ پورعبدالرحیم سرشت اردبیلی مینا ۶۰۹
۳۸۱۱۴۵ پورعبداله محمدباقر ۴۱۳
۳۲۳۵۲۰ پورعبداله فرشچی حمید ۲۴۱
۱۴۹۷۹۸ پورعزیزی مردخه سعید ۵۰۲
۱۶۳۸۵۷ پورعلی سیمین ۱۰۲
۳۳۵۶۰۳ پورعلی حسینی پیروز ۲۷۰
۳۴۴۰۲۱ پورعلی قاضی جهانی رسول ۳۸۷
۱۰۰۰۱۶ پورعلی قاضی جهانی مجید ۱۰۳
۳۵۳۵۱۲ پورعلی نظرهمایون ۳۴۴
۲۷۰۵۷۱ پورغریب شاهی شهربابک محمد ۲۰۴
۲۶۲۹۲۰ پورغلام حسن علی ده عذرا ۴۲۰
۲۹۳۷۰۰ پورغلام ویشکائی رضا ۲۷۸
۲۸۶۹۰۹ پورغلامحسین نسرین ۳۵۹

۲۷۸۳۸۹ پورغلامی مرکبه مسعود ۳۸۴
۲۳۹۱۴۲ پورفرح اشرفی فرح ۳۳۵
۱۸۱۲۳۹ پورفرخی پروین ۹۴۶
۱۶۴۵۸۹ پورفردفروغ ۴۲۱
۲۲۲۳۵۲ پورفرزام مرتضی ۱۵۴
۱۲۸۳۱۶ پورفهیم بشیر ۳۰۰
۳۳۲۲۳۱ پورفیاض سامیه ۵۰۹
۱۳۱۲۰۳ پورقاسم سوستانی اکبر ۳۹۴
۴۰۹۹۷۵ پورقاسمی فرحناز ۴۳۰
۱۳۲۴۹۱ پورقاضی عبدی محمد ۳۱۷
۳۳۰۲۰۰ پورقاضی منصوره ۶۷۵
۲۲۲۹۱۱ پورقدیری فریبا ۱۵۳
۱۶۴۳۹۸ پورقرانی حسین ۵۷۴
۱۰۶۷۱۴ پورقربانی خسینقلی ۱۷۳
۱۰۲۹۴۷ پورقمری علمداری احمد ۱۳۳
۲۰۰۹۰۲ پورکابچه داریوش ۲۶۵
۳۸۹۲۱۱ پورکارسودی پرویز ۵۷۲
۲۰۹۱۲۲ پورکاظمی جواد ۱۱۷
۲۹۳۹۶۳ پورکاظمی محمد ۴۸۶
۱۴۸۱۰۷ پورکاوه زنجانی محبنی ۶۵۲
۴۱۲۱۲۵ پورکرامتی علی اقا ۴۱۳
۲۸۰۸۸۱ پورکریم حسین ۲۳۰
۲۶۴۲۰۳ پورکشکولی قشقائی فرشاد ۲۰۷
۲۷۲۳۵۷ پورکوچک اده پروین ۱۶۰
۲۷۶۵۰۳ پورکهن دین بابک ۳۶۷
۴۰۸۴۶۱ پورکهمونی شهریار ۴۰۱
۳۱۹۳۶۹ پورگل محمد گلشنی منوچهر ۱۶۱
۳۳۳۰۲۴ پورگنجی فریبا ۲۷۶
۳۵۷۶۹۲ پورمحمد عباسعلی ۵۶۰
۲۰۷۲۳۲ پورمحمد سرخاب فرح روز ۱۱۹
۲۰۹۶۶۶ پورمحمد سرخاب فریبا ۱۲۰
۳۴۶۹۵۷ پورمحمد قلی وفا بهروز ۱۲۵
۴۰۹۳۵۰ پورمحمدی ناصر ۵۶۱
۳۱۳۵۸۴ پورمختار کامران ۵۱۰
۴۳۲۰۰۰ پورمرادی ویدا ۶۴۴
۳۳۲۵۵۰ پورمرتضوی محمدعلی ۲۶۹
۱۱۷۲۹۴ پورمرشد سیدمحمدرضا ۳۱۱
۱۱۷۲۹۴ پورمرشد سیدمحمدرضا ۳۱۱
۳۵۳۸۳۷ پورمعراج مجید ۲۸۲
۱۳۰۳۳۴ پورملک اراخسرو ۳۹۳
۱۶۳۸۶۲ پورمند حسین ۲۵۷
۳۷۳۶۵۸ پورمندزهرا ۴۰۸
۳۹۶۴۲۶ پورمنزه جلیلی فرهاد ۵۱۸
۴۱۲۷۵۰ پورمنوچهری سورن ۲۸۳
۲۴۷۵۵۹ پورموسوی صدیقه ۱۶۰
۳۶۲۷۰۸ پورموسویان عبداله ۹۳۲
۱۶۴۳۵۳ پورموسی عربانی جمیله ۶۱۵
۱۶۱۰۴۵ پورمهرام مرسده ۲۵۲
۱۰۰۲۷۳ پورمهندسی بهمن ۱۰۶
۱۵۷۴۲۵ پورمیرزاباوندپوری وحید ۳۷۲
۲۸۱۳۰۰ پورنبی عراقی علی اکبر ۴۵۵
۲۸۶۴۷ پورنجاری فضل اله ۹۳۳
۱۸۶۷۵۸ پورنجفی زنگنه زاده سوسن ۶۸۶
۴۱۱۷۰۸ پورنشاط کیوان دخت ۴۱۳
۳۶۲۹۷۰ پورنصاری هاشم ۳۴۹
۳۷۳۳۸۰ پورنصرت خدابخشی ۴۱۱
۳۳۳۵۲۲ پور نصیری طاهرکورابی کتایون ۲۷۹
۳۵۴۹۲۴ پورنقشیند افسانه ۴۰۴
۳۶۷۰۸۸ پورنقی روح انگیز ۱۶۴
۳۶۰۶۲۰ پورنقی سیدرسول ۶۲۰
۳۴۴۵۳۱ پوررنگ داود ۱۲۶
۲۶۲۰۲۰ پورنواب مهرداد ۲۷۰
۲۷۸۳۸۲ پورنوروزی حسین ۴۵۲
۴۱۲۹۰۸ پوروحدانی زهرا ۶۸۴
۱۱۵۹۴۶ پورهادی مسعود ۳۱۵
۳۵۵۹۱۸ پورهادی نجف ابادی زهره ۱۶۴
۳۸۱۱۲۰ پورهاشم تبریزی عبدالحسین ۴۹۱
۱۱۷۲۰۲ پورهاشمی امان اله ۳۶۳
۱۳۴۸۰۸ پورهاشمی میرمحمد علی ۳۹۴
۳۶۲۹۶۱ پورهاشمی عبدالوهاب ۳۵۳
۳۲۷۶۳۶ پوری حمید ۱۳۰
۱۸۱۶۷۶ پوری تحویلداری اشرف ۳۲۱
۳۳۳۹۴۶ پوریا سینا ۵۱۲
۱۷۳۵۱۶ پوریان عبدل اله ۵۰۳
۴۲۷۲۱۶ پوریزدان پناه کرمانی صدیقه ۹۴۲
۱۸۵۹۲۵ پورین مجید علی ۲۶۶
۴۱۰۰۰۱ پور یوسفی امیر ۶۷۸
۱۱۵۸۱۵ پوریونس ناهید ۳۱۴
۳۳۷۴۰۱ پوستچی حسن ۲۸۰
۴۱۱۶۹۶ پوستی زاده محمود ۶۸۲
۴۳۵۸۰۰ پوشانچی فروزنده ۲۹۴
۱۰۸۸۶۸ پوشیده رو کنیز رضا ۴۳۳
۳۸۷۳۴۲ پولاد محمد ابراهیم ۳۳۵
۲۴۴۶۵۹ پولاد عبدالرحمن ۳۴۱
۳۷۷۵۰۷ پولادوند سیروس ۴۷۷
۱۲۶۲۶۰ پولادی حبیب اله ۲۵۶
۱۶۳۸۱۲ پولادی دولت ۶۱۸
۱۲۴۱۸۰ پولادی همایون تاج ۶۲۰
۱۸۴۲۲۴ پولادی فردعلی ۳۰۴
۳۳۳۱۲۸ پولادیان هما ۲۶۹
۳۵۴۹۹۲ پویا احمد ۲۸۳
۴۳۳۱۲۶ پویا حمید رضا ۶۴۴
۳۲۲۴۸۷ پویان فریبرز ۳۷۴
۳۴۴۳۵۵ پویا نفر رویا ۵۱۱
۲۳۰۷۹۲ پهلوان جینا ۳۷۴
۴۲۲۷۹۸ پهلوان چالشتری شنتیا ۱۷۶
۴۳۶۸۹۳ پهلوان حسینی علی اصغر ۳۳۶
۴۲۰۰۹۸ پهلوان حسینی منصور ۴۷۶
۳۵۴۸۵۱ پهلوان صباغ نسرین ۴۰۴
۱۳۸۴۸۱ پهلوان فرج محمد حسین ۲۵۴
۱۳۶۰۳۹ پهلوان فوکلائی صفر علی ۳۹۲
۴۰۶۸۶۵ پهلوان مازندرانی شهربانو ۲۴۴
۳۳۲۴۴۹ پهلوان محمد علی فهیمه ۵۱۲
۲۰۱۷۰۵ پهلوانی حسین ۳۰۴
۳۳۲۴۲۲ پهلوانی حمید رضا ۲۰۴
۳۳۴۱۲۰ پی براه سیمین ۱۶۰
۴۱۲۹۳۱ پی سخن تجدانو مهناز ۵۶۲
۲۱۲۸۳۵ پیامی ناصر ۱۱۷
۴۱۱۰۸۵ پیامی شبستری حکیمه ۴۳۱
۴۰۵۱۷۷ پیامی شبستری سهیلا ۳۰۷
۳۲۱۵۵۴ پیدایش قلعه جوق محمد ۴۸۴
۱۲۴۱۲۸ پیرایی رحمت ۱۹۸
۳۲۹۸۸۵ پیراسته سهیلا ۴۲۵
۴۰۸۸۸۸ پیراسته نسرین ۵۲۲
۴۱۱۵۰۴ پیراعیادی پرویز ۵۶۹
۴۰۸۲۷۹ پیرامون ملوس ۵۱۷
۲۰۶۵۹۵ پیران ساوجبلاغی عبدالمجید ۱۳۶
۳۱۷۹۴۷ پیرانی فریدون ۳۶۵
۲۰۴۶۰۲ پیرایرانی عبادالله ۳۸۴
۳۵۰۲۱۲ پیرایش جواد ۳۸۹
۱۱۵۸۰۹ پیرانی ناصر ۳۱۸
۳۷۹۲۱۱ پیرانی مقیم عباس ۳۶۸
۱۴۴۷۴۲ پیر بازاری نادر ۶۱۸
۱۵۴۷۶۵ پیرجمالی نیستانی سینا ۶۲۰
۳۵۴۴۳۹ پیر جمالی نیسیانی علیرضا ۴۷۷
۲۴۵۷۹۲ پیر حاجی اصغر ۳۳۲
۳۶۱۱۹۸ پیر زاده فرحناز ۴۶۲
۴۱۱۶۸۸ پیر زاده فریبرز ۲۸۵
۳۳۲۱۰۸ پیر زاده مریم ۲۰۹
۳۲۹۹۴۴ پیرزمانی شادی ۲۷۰
۴۱۱۰۲۲ پیر زمانی شاهین ۵۶۲
۱۷۱۹۱۶ پیر سمساری پروین ۱۰۸
۱۰۳۳۵۶ پیر سمساری پری ۱۰۶
۳۵۷۶۳۱ پیر عطا بهمن ۶۸۰
۲۲۰۸۲۱ پیر علی زرندی فریده ۳۰۵
۳۳۲۶۷۶ پیر علی همدانی مرتضی ۲۶۷
۲۰۰۱۶۱ پیرن نژاد فاطمه ۶۰۷
۴۲۱۳۳۳ پیر نژاد هوشنگ ۳۶۹
۳۶۶۲۶۹ پیرنیا عظیم ۳۵۰
۴۲۲۵۱۸ پیرنیا نائینی شهلا ۱۷۰
۱۰۳۹۲۹ پیروز ملکی الماس ۱۰۳
۲۰۵۴۲۷ پیروزی مقصود ۱۱۷
۱۰۱۲۰۸ پیروزی تبریز محمد علی ۱۰۱
۳۲۳۳۸۳ پیروی شهاب ۳۶۵
۲۶۵۸۳۴ پیرویان علی اکبر ۲۷۲
۱۱۴۸۹۷ پیره اده متی ۳۱۴
۲۹۷۹۲۵ پیری سلطان محمد ۴۸۶
۳۴۱۵۸۸ پیری اردکانی محمود ۴۷۳
۱۶۱۷۱۷ پیش آهنگ خیرالله ۶۱۶
۴۱۲۲۶۸ پیشدادی ماندانا ۵۱۹
۱۱۸۹۹۳ پیشدادیان حسین ۳۹۳
۳۷۰۱۸۷ پیشگر محمد صادق ۳۳۲
۱۴۹۹۰۰ پیشنماز محمد علی ۲۹۹
۱۳۷۷۳۶ پیشوائی سید حسین ۹۴۳
۴۱۶۱۲۱ پیشوائی ترک آباد مرتضی ۲۸۷
۲۳۳۴۰۰ پیشوائیان خلیل ۴۵۷

۳۷۷۵۴۴ پیشور غلامحسین ۳۳۰
۲۷۸۵۲۱ پیک طالعی محمد تقی ۳۷۵
۲۸۱۳۳۰ پیکانی عظمت ۴۴۵
۴۰۹۷۰۰ پیکر موریس ۶۸۳
۳۳۲۲۱۵ پیله چیان لنگرودی منیره ۲۶۹
۱۱۲۰۲۹ پیله ور سوسن ۴۳۴
۳۷۷۵۸۵ پیله ور زاده فاطمه ۴۶۱
۴۱۲۰۰۳ پیمان شاهین ۴۰۲
۲۸۴۹۲۰ پیمان علینقی ۳۹۰
۱۳۲۱۴۱ پیمان غلامعباس ۳۱۳
۳۳۳۴۲۳ پیماندار اسیه ۲۷۵
۲۲۵۶۳۲ پیمانی فروشانی بتول ۱۶۰
۲۴۴۸۹۲ پیمانی فروشانی غلامرضا ۳۳۰
۱۱۸۱۷۶ پیمانی غلامرضا ۶۹۹
۳۳۴۲۱۰ پیمانی مهناز ۲۰۵
۲۴۵۳۲۵ پیوسته هفشجانی مهرداد ۳۳۷
۴۳۵۴۵۶ پیوندی غلامرضا ۲۳۷
۳۶۱۱۸۰ پیوندی فیروزه ۴۵۸
۳۶۸۸۸۵ پیوندی محمد ۲۸۵
۳۳۵۸۹۷ پیوندی محمدرضا ۵۷۷

ت

۱۱۶۴۹۸ تابان جعفر ۳۱۳
۴۰۷۶۸۲ تابش محسن ۵۶۰
۲۲۲۹۰۲ تابش مینا ۱۵۵
۱۷۵۹۰۹ تابش مقدم برزو ۶۰۶
۱۸۹۹۵۶ تابع جماعت قدرت اله ۳۲۲
۳۷۵۰۱۰ تابعی رستم ۳۷۴
۱۱۲۱۹۵ تابعی محمود ۳۹۲
۲۳۸۴۲۰ تابعیان فرهاد ۳۴۱
۱۵۰۱۳۲ تابناک منصوره ۵۲۶
۱۶۲۱۹۴ تابنده دوست انوشه ۶۱۵
۳۵۰۰۷۴ تاتاروز و بالدن ریتا ۴۲۶
۱۰۵۹۲۷ تاتانی اکبر ۱۴۳
۲۹۵۵۴۰ تاتینا عنایت اله ۲۱۱
۱۷۶۷۸۰ تاج صدیقه ۲۰۱
۱۰۹۴۲۰ تاج ابادی اسماعیل ۳۹۲
۱۸۲۰۱۴ تاج احمدی ابوالفضل ۳۰۳
۴۰۹۷۹۰ تاج الدینی محمد ۲۳۳
۲۰۷۴۶۴ تاج الدینی سرمدی جواد ۱۱۰
۳۳۳۵۱۳ تاج بخش هومان ۲۷۵
۴۲۷۵۷۸ تاج پخش تبار پروین ۲۴۶
۴۱۱۸۲۵ تاج زادقهی سیدرضا ۵۳۹
۱۳۴۷۵۹ تاج فرمعصومه ۴۲۰
۳۸۵۶۱۴ تاج فیروز بهزاد ۵۶۱
۲۰۹۷۹۰ تاج کریمی فرح ۱۱۲
۳۹۷۷۸۸ تاج محرابی نمین سوسن ۵۶۹
۱۶۲۷۱۸ تاج مهر مینا ۲۵۵
۴۳۳۲۴۰ تاج نسایی عباس ۶۴۴
۱۵۴۸۶۴ تاجداران منصور ۶۱۶
۴۱۲۸۷۶ تاجداری مهدی ۵۶۳
۴۰۷۰۲۸ تاجدینی فرهاد ۴۹۰
۳۶۷۷۴۴ تاجرکجینه باف قاسم ۳۹۱
۳۳۲۶۴۹ تاجمیرامد ۴۶۵
۴۱۲۱۰۴ تاجمیر افسانه ۳۷۴
۱۰۶۵۱۶ تاجی فرد صدیقه ۱۳۹
۱۵۰۱۶۲ تاجیک پرویز ۶۱۸
۲۰۰۳۵۷ تاجیک ریحانه ۵۰۳
۳۳۳۸۲۸ تاجیک فهیمه ۲۷۷
۲۰۰۱۲۳ تاجیک کیهان ۵۲۹
۱۵۸۳۲۵ تاجیک محمدرضا ۲۳۸
۱۹۴۸۸۳ تاجیک مینو ۵۰۳
۱۶۱۹۵۹ تاجیک اسمعیلی احسان اله ۲۵۱
۳۳۰۱۰۵ تاجیک زارع یونس ۵۳۱
۳۸۶۸۹۸ تاجیک نژاد محمد ۳۹۱
۱۸۴۹۹۷ تارازیبا ۲۶۵
۳۳۷۴۵۹ تاران فاطمه ۶۶۰
۱۳۷۹۰۴ تاریخی پور محمدباقر ۶۱۷
۲۰۲۸۲۸ تاریمرادی مطلق علی احسان ۴۳۹
۱۷۴۹۵۴ تاکی مینو ۱۴۶
۲۲۲۶۳۹ تالیفی غلامعلی ۲۱۲
۴۳۱۵۴۲ تاند محمدرضا ۶۴۴
۴۳۴۲۰۷ تاهباز ناصر ۶۱۰
۱۶۳۷۷۰ تاهبازاده مقدم محمدرضا ۱۰۲
۳۵۴۲۶۷ تائبی مهران ۵۶۲
۴۲۲۵۶۸ تائبی مهرویه ۱۷۰
۱۱۲۰۲۸ تائبی نقندری زهره ۴۴۳
۳۴۴۶۶۴ تباری ابراهیم ۵۶۲
۴۲۶۴۰۰ تبرزعبداله ۶۴۴
۱۷۹۸۹۲ تبرکپور سید عبدالحسین ۳۲۰
۴۰۹۴۸۱ تبریز منش ناهید ۸۳۳
۱۵۳۷۶۶ تبریزی اردشیر ۴۸۳
۱۶۷۷۲۰ تبریزی افسانه ۲۵۷
۲۸۱۳۸۱ تبریزی منیژه ۷۷۲
۳۳۲۴۱۱ تبریزی نسرین ۲۷۵
۱۰۷۷۵۱ تبریزی میاندوآب مریم ۱۰۵
۴۱۰۵۵۶ تبریزیان ساسان ۵۷۰
۲۶۴۰۱۱ تبیانیان فریده ۲۰۸
۲۲۷۶۰۴ تجاره قنبر ۱۶۲
۳۳۴۱۸۱ تجاوز هادی ۳۶۵
۴۲۲۷۸۷ تجربه اموز ملک ۱۷۰
۳۷۷۱۰۳ تجربه کار کوروش ۴۷۷
۱۳۵۵۰۵ تجربی حسینعلی ۳۹۳
۱۸۳۹۶۱ تجلی احمد ۶۰۶
۳۶۸۸۷۶ تجلی محمد ۴۱۵
۳۶۱۲۹۰ تجلی پور محمود ۵۷۰
۴۱۶۲۳۴ تجلیل تبریزی محمدرضا ۲۸۵
۴۲۰۰۴۰ تجملیان محمد صادق ۲۲۸
۲۳۷۶۲۰ تجویدی رحمت اله ۲۷۲
۴۱۲۴۱۳ تجویدی نادر ۴۰۵
۴۳۵۸۲۹ تحسینی عراقی مصطفی ۶۱۱
۱۳۲۰۰۴ تحصیلی غلامحسین ۳۹۹
۳۸۷۳۴۴ تحصیلی محمد ۴۹۰
۳۶۱۰۰۴ تحقیقی شربیان محسن ۵۶۳
۲۹۹۱۲۴ تحمیدی فریده ۶۷۵
۴۲۷۸۸۱ تحویلداری زهرا سهیلا ۳۳۶
۱۲۸۴۹۲ تحویلداری سهراب ۳۹۲
۴۰۱۶۷۶ تحویلداری الله بخش محله حمید ۴۹۱
۲۸۱۲۵۵ تحویلی فرحمند ۴۸۴
۱۱۷۱۳۷ تدین رقیه بیگم ۳۱۵
۲۸۷۳۵۵ تدین فرهاد ۴۹۳
۱۹۸۱۱۴ تدین ناهید ۵۰۴
۱۹۵۷۹۹ تدین ویدا ۵۰۳
۳۷۷۵۷۷ تدین کوهبنانی محمد حسین ۴۷۸
۲۳۱۶۴۰ ترازاده باقفی سیدجعفر ۱۵۰
۴۰۰۹۳۷ ترابی ابوالفضل ۵۶۲
۲۰۲۸۸۱ ترابی حسین ۵۰۵
۲۵۹۹۶۲ ترابی خلیل ۴۵۸
۲۳۱۳۶۲ ترابی زهره ۶۷۵
۱۹۹۳۹۸ ترابی سعید ۲۶۶
۱۲۴۰۰۷ ترابی سید محمد مهدی فرزاد ۶۱۵
۳۷۰۱۹۲ ترابی شهرام ۴۰۷
۴۲۷۸۹۷ ترابی غلامرضا ۴۶۵
۲۳۸۱۸۱ ترابی مجتبی ۳۲۸
۴۱۷۷۹۰ ترابی محمود ۵۶۸
۴۰۹۵۷۷ ترابی میترا ۶۲۹
۳۹۹۵۲۸ ترابی یداله ۱۳۸
۴۳۱۹۵۹ ترابی دلشاد مهدی ۱۶۹
۱۱۲۹۸۹ ترابی دوان پرویز ۳۶۴
۱۱۳۷۸۲ ترابی دوان یحیی ۳۶۳
۱۸۰۶۳۰ ترابی زاده شهناز ۳۲۱
۲۳۹۳۹۲ ترابی زاده هما ۳۳۸
۲۲۰۷۶۸ ترابی زیارتگاهی محمد رضا ۱۵۴
۱۰۱۳۴۴ ترابی طباطبایی نیرالسادات ۴۹۸
۳۵۴۸۷۳ ترابی فارسانی احمد ۴۰۲
۴۰۸۰۴۵ ترابی قزوینی سعید ۳۳۴
۱۸۲۱۰۶ ترابی ورکی محمد ۴۳۹
۳۵۴۷۱۴ ترابیان اصفهانی محمد ۴۱۴
۳۶۵۳۵۷ ترازودار عبداله ۳۵۳
۱۰۵۸۳۶ ترجمان مهرنگار ۱۴۰
۴۲۴۲۴۵ ترشیزی نژادمهین ۱۷۲
۲۳۶۸۷۱ ترقی میمنت ۴۵۱
۱۱۷۹۵۳ ترک قشقایی عصمت ۳۱۵
۲۵۰۶۰۹ ترک قشقایی ناهیدخانم ۲۱۳
۱۷۴۳۱۰ ترکش اصفهانی غلامحسین ۵۰۳
۳۹۶۴۷۴ ترکمان بوترابی ویدا ۵۸۶
۴۱۲۰۱۹ ترکمان رحمانی عادل ۴۰۳
۴۳۶۸۱۱ ترکمان سهرابی حوریوش ۶۴۶
۲۳۰۰۴۵ ترکمان سهرابی داود ۲۱۳
۲۳۶۸۵۶ ترکمانیان غلامرضا ۴۴۷
۲۷۳۹۶۱ ترکمنی داریوش ۳۷۶
۴۱۲۸۳۶ ترکمنی اذر فرح ۵۳۷
۱۱۳۲۸۰ ترکی حمید ۳۶۴

۴۲۰۰۹۶ ترکی عقدا عبدالحمید ۴۰۸
۳۶۳۰۰۶ ترکیهرچگانی سهراب ۳۴۶
۲۰۲۹۰۰ ترکیان رضا ۲۶۲
۴۰۷۴۱۳ ترکیان ایورقی ابراهیم ۳۰۷
۱۷۴۲۴۵ ترمه باف شیرازی عزت ۱۴۶
۳۲۸۸۳۳ ترهایی توفیق ۲۲۴
۲۵۲۶۴۶ ترینیا حسن ۵۷۸
۴۱۱۱۱۳ تزری محمد رضا ۵۳۹
۴۲۷۴۴۵ تسلیمی محمد رضا ۳۶۹
۳۸۵۷۴۵ تسلیمیمان محمود ۴۹۴
۳۳۴۴۵۱ تسوجی فریبا ۱۱۳
۱۸۰۱۳۳ تشکر فرهنگ ۵۳۹
۲۳۹۰۱۹ تشکر فرید ۳۲۷
۲۹۱۵۲۲ تشکری کبری ۴۴۶
۴۰۸۶۲۳ تشکری محمد صادق ۵۳۴
۱۶۷۹۰۰ تشکری مسعود علی ۶۵۲
۳۶۲۹۰۳ تشنیزی پرویز ۵۶۳
۴۰۸۹۶۱ تشیدداود ۳۳۱
۴۰۹۰۶۶ تصدیقی انسیه ۴۷۸
۱۵۹۶۴۸ تصویری عباس ۳۰۲
۱۱۶۰۹۰ تعلیمی مجتبا ۳۱۹
۲۳۰۹۶۲ تعمیری انوشیروان ۱۵۳
۲۰۵۷۰۷ تعمیری اسکوئی محمود ۱۱۷
۴۱۲۹۹۹ تعویذی محمدهادی ۵۶۶
۴۱۲۱۸۳ تفتی فهیمه ۲۲۵
۱۷۸۵۴۲ تفرشی سیده بیگم ۵۲۹
۳۷۷۳۸۱ تفرشی مهدی ۴۷۵
۴۳۵۱۸۲ تفرشی مطلق عباسعلی ۳۹۰
۳۷۳۶۳۹ تفضل محمد ۲۳۰
۲۲۲۴۶۰ تفضلی مهری ۳۹۰
۳۳۲۴۴۰ تفضلی شادپور صدیقه ۳۴۲
۱۶۳۳۰۲ تفضلی هرندی اکبر ۶۱۵
۴۰۹۳۸۸ تفضلی یزدی حسین ۵۶۲
۴۱۱۶۱۰ تفقد اکبرپور فاطمه ۵۳۴
۱۶۵۲۳۳ تفقدی خواجوی سوسن ۵۲۶
۲۱۰۰۶۹ تفکری علی ۳۹۰
۴۰۹۲۷۳ تفنگچی لیلافریبا ۵۲۲
۲۲۲۵۹۷ تفویضی زواره محمود ۲۱۷
۳۵۴۸۹۹ تفویضی زواره مهدی ۴۰۳
۲۴۵۸۲۱ تقدسی سیدحمید ۳۷۴
۱۲۴۱۴۸ تقدس مرضیه ۱۹۸
۳۴۱۲۴۹ تقدسی پرویز ۳۷۱
۱۸۱۸۸۱۳ تقدسی خلیل ۷۰۰
۱۵۳۵۰۲ تقدسی محمدتقی ۵۰۱
۱۲۳۹۱۵ تقدیری معصومه ۱۹۵
۴۱۲۴۷۰ تقوا نسرین ۲۸۱
۳۷۲۳۱۵ تقوائی علی اصغر ۱۳۸
۱۶۳۴۰۲ تقوائی نجیب لیلی ۲۵۷
۲۶۸۴۷۸ تقوی بتول ۴۷۲
۱۱۲۰۰۴ تقوی حسین ۱۹۴
۲۰۱۵۶۷ تقوی رحمن ۶۵۹
۲۹۷۷۵۴ تقوی رمضان ۳۸۴
۲۲۴۰۲۳ تقوی ژیلا ۱۵۵
۴۰۱۵۳۵ تقوی علیرضا ۵۶۷
۴۰۵۳۳۲ تقوی محسن ۵۲۲
۲۸۸۴۸۱ تقوی مصطفی ۳۲۸
۱۵۷۷۶۸ تقوی باسمنج مظفرالدین ۶۱۶
۴۱۲۷۷۳ تقوی حقایق فرشته ۵۶۱
۴۱۰۵۴۲ تقوی رادحسن ۴۱۵
۲۶۹۶۲۹ تقوی رفسنجانی محمد ۴۵۱
۱۷۸۵۷۸ تقوی رمضانی زهرا ۴۳۶
۱۲۲۸۶۰ تقوی طلب حبیب اله ۳۹۲
۱۹۹۵۵۷ تقوی کتی پروین ۳۹۵
۱۳۵۹۵۷ تقوی کوتنایی عزیز ۳۹۲
۱۴۳۷۶۹ تقوی لاریجانی سپرالدین ۳۳۹
۳۳۳۶۶۱ تقوی نژاد حوری ۳۷۵
۱۹۵۷۷۴ تقوی نصرآبادی جمال ۳۶۶
۲۰۹۷۰۷ تقوی وندسید فام پروین ۱۱۲
۱۱۱۶۹۲ تقویان افزی طاهره ۴۹۹
۲۴۶۹۰۱ تقویانپور هدایت اله ۳۴۱
۱۱۱۸۱۷ تقی ابادی ابوالحسن ۲۵۷
۱۹۷۹۴۶ تقی بکلو نوشین ۵۰۳
۳۲۸۰۹۷ تقی بیگلو یوسف ۹۴۷
۱۵۸۵۶۵ تقی بیگی اقدس ۴۲۰
۳۶۶۶۲۸ تقی پور فاطمه ۳۳۶
۱۳۴۲۹۵ تقی پور محمد ۳۹۸
۱۱۰۹۶ تقی پور انوری سرور ۱۱۴
۴۰۷۹۸۸ تقی پور چنگیز سعید ۵۶۳
۴۲۱۶۷۵ تقی پور دلاوری فیروز ۶۴۴
۱۰۲۱۳۱ تقی پور زارعی ایوب ۱۳۳
۱۴۸۴۶۴ تقی پور زیرک غلامرضا ۵۲۸
۱۳۱۵۸۷ تقی پور گلوچ اسری سیروس ۴۶۰
۲۲۰۲۵۶ تقی پور لیل ابادی فرزانه ۷۷۰
۴۱۵۵۳۰ تقی پور منفرد محمد ۵۶۰
۱۹۹۸۸۵ تقی تهرانی معصومه ۲۶۳
۳۷۸۸۵۸ تقی خان صادق ۱۵۷
۱۵۱۷۷۵ تقی خانی پروین ۳۹۴
۱۶۲۹۲۶ تقی خانی خدیجه ۲۵۷
۳۷۹۱۰۳ تقی رضیتی سکینه ۵۰۸
۱۰۲۴۲۶ تقی زادفانید ابوالقاسم ۱۳۳
۱۶۳۲۰۸ تقی زاده اعظم ۲۲۸
۱۰۴۳۰۴ تقی زاده تقی ۳۹۳
۳۷۱۲۰۶ تقی زاده حسام ۳۹۱
۲۵۷۷۴۹ تقی زاده عباسعلی ۶۸۱
۳۶۵۰۶۶ تقی زاده دهکردی ملیحه ۲۲۵
۱۲۹۲۵۷ تقی زاده ذاکر سید محمد رضا ۶۱۷
۲۲۲۵۸۸ تقی زاده طالخونچه پروین ۱۵۴
۳۳۳۸۲۷ تقی زاده همایتی لیلی ۲۷۹
۳۳۲۰۸۰ تقی گنگری محسن ۲۳۴
۲۱۲۷۴۸ تقی لو احمد ۱۱۲
۳۶۷۰۶۱ تقی لو حسین ۷۰۱
۲۰۲۸۲۹ تقی نجات صفدر ۲۶۵
۱۹۹۶۴۵ تقی وند محمد رضا ۳۰۳
۱۶۰۱۸۸ تک فلاح حسین ۶۱۶
۲۷۷۴۵۰ تکاپوی عنایت اله ۲۵۵
۴۲۳۰۳۵ تکبیری ابوالفضل ۱۷۰
۲۰۰۴۸۷ تکلو زهره ۳۹۵
۱۷۶۵۶۵ تکلیفی چایشلو احمد ۳۹۵
۱۰۶۴۱۲ تلاتوف علی ۲۵۷
۱۱۷۷۸۸ تلفری زاده سید محمد باقر ۳۱۰
۱۰۹۸۹۳ تمام گر محمد رضا ۶۵۲
۲۱۵۱۲۶ تمد نفرد اسماعیل ۱۱۴
۴۰۸۰۲۴ تمدنی جهرمی رامین ۴۹۱
۴۰۹۷۹۴ تمدنی جهرمی هایده ۵۳۳
۲۴۷۶۵۶ تمنا یونس ۱۳۰
۳۳۶۱۲۹ تمیجی پروانه ۱۵۹
۱۵۹۶۲۶ تمیز محمد علی ۴۳۲
۱۰۵۹۵۰ تمیزی رسول ۱۳۹
۳۱۶۴۴۶ تمیمی بهادر ۵۳۰
۱۰۷۱۴۵ تن ساز غلامعلی ۶۲۰
۲۵۷۶۸۴ تناکی علی اکبر ۶۸۰
۱۶۱۸۷۴ تناوش مهناز ۶۱۸
۲۷۲۳۲۹ تندخو محمدرضا ۵۱۸
۴۰۵۳۳۲ تندس حسین ۵۶۹
۲۳۱۴۰۰ تندکاران فرقاسم ۱۵۳
۴۲۸۰۶۳ تندکارلنگرودی غلام حسین ۱۳۲
۲۷۳۱۴۱ تنعمی ارمان ۵۶۳
۱۸۷۴۳ تواضعی عباس ۲۶۵
۳۳۴۰۶۴ توافقی سهیلا ۲۷۹
۱۱۱۷۱۶ توافقی فاروجی حسین ۳۳۳
۱۰۶۴۳۴ توانا ابوالفضل ۱۴۴
۴۰۸۵۷۵ توانا شهریار ۶۵۳
۲۳۳۳۶۶ توانا محمود ۱۵۹
۱۷۵۱۱۴ توانا معصومه ۱۴۷
۱۹۸۷۳۶ توانایان فردمریم ۲۶۱
۴۱۲۴۵۹ توانائی حسن ۳۴۴
۱۲۴۴۳۹ توانگر سیداحمد ۶۵۲
۳۵۵۱۰۴ توانگرریزی اکبر ۵۶۰
۴۲۳۰۳۴ توانگرریزی زهره ۱۷۶
۲۹۷۹۵۱ توانگری عبدالحکیم ۲۷۷
۲۲۱۲۵۳ تواهن احمد ۵۱۰
۱۹۲۰۱۵ توپااسفندیاری اردشیر ۴۳۹
۳۰۵۵۴۷ توپچی تبریزی هادی ۳۹۶
۲۳۲۰۵۸ توپریز هادی ۱۲۱
۱۲۴۹۹۰ توتونچی کریم ۴۹۹
۴۱۱۱۳۸ توتونچی شبستری ماهرخ ۴۳۰
۲۰۰۳۱۳ توتونچیان الهه ۶۰۶
۴۱۲۵۴۳ توتونچیان عبدالرحمان ۴۱۳
۱۹۷۴۸۱ توتونچیان محمد حسین ۴۳۷
۲۲۸۵۳۱ توتونچیان محمدرضا ۳۳۲
۴۳۳۲۲۱ توتونچیان مسعود ۴۶۴
۲۱۵۶۵۵ توتونچیان مصطفی ۱۳۵
۱۶۸۴۸۱ توتونچی اکبر ۳۰۱
۲۸۳۱۳۳ توتونی رمضان ۵۶۶
۳۰۲۱۰۶ توجه حمید ۶۶۱
۳۲۹۶۹۱ توحیدطلب عبدالعلی ۴۵۸
۲۷۳۶۳۵ توحیدی ثریا ۲۲۸

۲۲۷۸۵۵ توحیدی جعفر ۴۵۵
۳۷۳۶۰۶ توحیدی سیما ۲۲۵
۲۱۱۲۶۹ توحیدی مجید ۱۳۳
۲۷۰۱۹۶ توحیدی محمد ۲۰۹
۳۵۷۹۵ توحیدی گل حسینعلی ۵۶۲
۱۰۸۸۶۱ توحیدی گل محمدعلی ۶۱۶
۳۷۳۱۸۸ تورانی پروین ۴۰۸
۱۶۳۶۳۸ تورانی مهدی ۶۱۵
۱۶۳۳۳۲ تورانی ولی اله ۶۱۶
۳۷۱۸۴۵ تورتیز نرگس خاتون ۵۳۳
۳۶۴۹۸۷ تورگلی قهفرخی سعید ۴۱۵
۱۳۲۱۹۸ تورنی محمود ۳۱۳
۳۳۱۱۱۰ توسطی خیری معصومه ۲۰۸
۳۷۳۵۴۰ توسل رباب ۳۳۲
۴۰۷۱۳۰ توسلی بهمن ۵۲۰
۲۹۳۶۵۱ توسلی حسین ۶۷۵
۱۱۳۵۷۹ توسلی طیبه ۲۵۷
۳۳۰۸۱۷ توسلی عباس ۲۷۸
۳۸۵۷۹۷ توسلی فاطمه ۵۴۳
۱۷۴۶۳۳ توسلی فتح اله ۶۵۹
۲۶۸۰۸۲ توسلی فرزین ۱۲۴
۲۹۱۵۱۲ توسلی فروزنده ۴۵۲
۱۶۴۱۷۲ توسلی فریبا ۱۹۴
۳۷۰۱۸۹ توسلی محمدکاظم ۲۲۷
۴۰۹۷۳۶ توسلی مرضیه ۵۷۲
۲۶۴۳۶۴ توسلی مژگان ۲۰۷
۴۰۸۰۵۳ توسلی مهدی ۵۶۷
۳۶۱۰۶۹ توسلی رجائی محسن ۳۸۷
۳۵۴۶۲۸ توسلی نائینی مجتبی ۵۶۲
۱۲۱۲۶۶ توسلیان نائینی منصورقلی ۳۹۳
۱۷۴۲۸۷ توصیفیان فرشته ۱۴۷
۳۴۶۵۷۷ توفیق بهروز ۳۷۸
۱۷۱۷۳۹ توفیقی بهرام ۱۰۷
۴۰۹۸۳۵ توفیقی حمید ۶۷۸
۴۱۱۷۱۸ توفیقی عبدالرضا ۴۰۳
۳۵۰۸۷۶ توفیقی زواره علی ۵۸۶
۴۲۹۳۴۱ توفیقی فرد مقصود ۹۴۵
۳۶۵۱۲۴ توفیقی محمدی علی اکبر ۵۶۷
۳۶۰۷۳۶ توکل پرویز ۶۸۴
۱۱۹۱۸۷ توکل فاطمه ۶۹۹
۱۸۷۴۴۳ توکل امید مریم ۵۰۳
۲۸۱۲۵۸ توکل نیا تقی ۲۰۷
۴۳۵۸۱۶ توکلی باقر ۲۹۴
۳۶۳۰۶۰ توکلی پروین ۳۳۳
۳۸۷۷۸۲ توکلی تقی ۳۰۷
۱۰۶۸۷۶ توکلی زهرا ۱۴۰
۳۳۳۳۳۳ توکلی سهیلا ۵۳۱
۳۹۹۵۰۴ توکلی صدرا ۵۳۲
۲۹۳۱۹۶ توکلی عالیه ۱۱۷
۳۸۸۴۶۰ توکلی علی اکبر ۷۲۲
۱۱۴۰۲۳ توکلی علیمراد ۳۶۴
۱۲۴۵۶۰ توکلی عنایت اله ۳۹۲
۲۴۵۵۳۵ توکلی غلامعلی ۳۲۵
۲۴۵۳۹۵ توکلی فاطمه ۳۳۲
۳۷۸۶۷۳ توکلی محمد ۳۷۷
۳۰۵۶۳۵ توکلی محمدعلی ۲۴۲
۴۳۳۱۲۲ توکلی محمدمهدی ۱۷۰
۴۱۱۷۱۰ توکلی معصومه ۲۴۴
۳۳۳۵۴۸ توکلی ابرند آبادی احمد ۴۵۱
۳۴۷۷۹۴ توکلی اذرنژاد امیرمهدی ۲۸۵
۳۷۳۶۶۵ توکلی باب اناری عبدالرحمن ۴۰۵
۳۴۱۵۳۲ توکلی بنیزی حسن ۳۹۰
۴۱۹۶۲۶ توکلی بنیزی محمد ۳۹۱
۴۳۳۵۵۲ توکلی بهروز خسرو ۶۰۸
۴۰۹۶۲۰ توکلی بیدهندی ماندانا ۵۲۰
۴۲۷۸۷۸ توکلی پیشکاری کبری ۳۳۷
۲۳۵۰۴۵ توکلی جلیلی نادر ۵۰۹
۴۲۴۲۹۱ توکلی خراسانی منوچهر ۶۴۴
۱۳۷۱۴۳ توکلی خمینی مهین ۲۵۱
۲۶۹۲۵۶ توکلی رفسنجانی محمدرضا ۲۸۰
۱۷۵۸۲۴ توکلی ریشهری مرضیه ۲۰۱
۱۷۴۵۷۱ توکلی زانیانی پریوش ۱۴۶
۴۱۷۷۶۹ توکلی طبا سیدرضا ۴۰۳
۳۶۱۴۹۹ توکلی طبیبی پریزیت ۶۸۰
۳۳۵۱۸۱ توکلی طرقی غلام ۱۵۶
۲۴۹۵۳۶ توکلی فروشانی محمدحسین ۳۳۳
۲۲۰۵۰۱ توکلی قیتانی پروین دخت ۱۶۰
۲۲۲۷۵۲ توکلی قیتانی مهری ۱۵۲
۳۴۳۵۴۰ توکلی کافی اباد محمدحسن ۱۵۱
۴۱۹۹۷۱ توکلی کرمانی قریه علی محمدعلی ۴۷۵
۱۷۴۵۷۹ توکلی کاونانی افسانه ۱۴۶
۴۰۳۷۹۲ توکلی گلپایگانی قدیر ۵۳۶
۳۵۵۹۱۲ توکلی نجف ابادی توران ۴۵۸
۲۴۵۷۷۰ توکلیان احمدرضا ۳۳۲
۲۴۵۰۰۱ توکلیان فریبرز ۳۳۷
۴۳۶۷۴۶ توکلیان مهری ۳۶۹
۴۱۲۶۳۱ تولایی محمدعلی ۴۱۰
۴۳۳۲۹۱ تولایی هایده ۵۲۴
۴۳۳۹۵۱ توماسیان ارمینه ۲۹۰
۱۱۲۲۳۴ تونی مقدم عبداله ۳۹۲
۱۵۳۳۱۷ تونمی منصوری سهیلا ۴۹۷
۴۰۸۶۰۷ تهامی سوسن ۴۳۰
۱۸۶۶۰۷ تهامی گیتی ۳۹۵
۲۰۰۸۴۸ تهامی میترا ۲۴۰
۳۳۳۲۹۸ تهرانی دوست منوچهر ۲۷۲
۴۳۳۹۵۸ تهرانی مقدم ازیتا ۳۳۶
۴۱۱۶۲۷ تهرانی نیکو سعید ۵۳۹
۱۳۱۹۲۰ تهم یداله ۳۹۲
۳۶۳۰۸۸ تهم زاده احمد ۳۵۰
۳۶۵۶۴۸ تهمتن سهراب ۹۳۴
۳۳۳۱۰۷ تهمتن ناهید ۴۲۵
۳۷۷۵۹۷ تهمتنی فرخنده ۴۷۶
۴۱۲۶۴۰ تهمورسی مقصود ۲۸۸
۴۱۱۶۱۶ تهیدست اکرادزهرا ۶۷۷
۱۱۵۴۹۸ تی جری مفرد صدیقه ۳۱۳
۲۰۹۴۴۸ تیرابادی افسانه ۱۱۴
۲۵۰۵۰۱ تیرسحر پروانه ۱۶۰
۴۲۶۵۶۳ تیرمومنین ملکه ۴۲۸
۱۱۷۷۵۲ تیزنوبیک علی ۳۱۶
۳۳۳۸۵۹ تیش بی النسا ۲۶۷
۴۱۰۸۳۴ تیشی ژوزف ۵۴۰
۲۴۵۶۶۰ تیشه زن معصومه ۳۳۴
۳۵۴۷۴۷ تیغ ساز زاده مصطفی ۱۶۷
۲۷۹۲۶۴ تیمارچی محمدعلی ۳۷۱
۳۶۳۰۶۲ تیموری احمد ۲۸۱
۳۲۹۱۶۹ تیموری اردلان ۲۸۵
۱۹۹۷۵۴ تیموری اعظم ۵۰۳
۴۰۸۴۵۰ تیموری تورج ۲۸۱
۲۲۲۷۶۸ تیموری رضا ۱۵۴
۱۸۶۶۸۸ تیموری سیاوش ۳۶۶
۲۱۹۶۵۶ تیموری غلامرضا ۱۵۸
۱۵۰۲۳۸ تیموری امین خان پرویز ۲۹۸
۳۵۸۱۸۱ تیموری اوغاز تیمور ۳۹۱
۱۶۱۴۰۵ تیموری نور مژگان ۵۷۵
۱۶۴۸۹۹ تیموریان مهرناز ۲۵۱
۱۶۱۰۵۸ تیموریان میترا ۶۱۶
۱۹۵۶۰۸ تینای تهرانی علی ۴۳۵

ث

۲۵۹۶۱۲ ثابت عبدالرحیم ۳۸۰
۱۵۷۱۳۴ ثابت فخری ۲۵۲
۲۶۴۲۷۲ ثابت فواد ۴۵۱
۳۳۸۰۲۳ ثابت مریم ۲۷۵
۲۵۷۸۱۱ ثابت جهرمی محمد جمال ۲۷۹
۴۰۸۶۲۶ ثابت داریانی رضا ۵۲۰
۴۲۳۵۰۲۲ ثابت راسخ ویدا ۱۷۰
۲۸۰۹۰۰ ثابت رفتارعالیه ۴۸۵
۱۳۷۶۶۳ ثابت زاده محمد صادق ۵۲۸
۱۱۶۰۲۹ ثابت سروستانی فروغ ۳۶۴
۱۰۶۲۷۷ ثابت شرقی فریبا ۴۳۳
۲۰۳۰۱۰ ثابت قدء فاطمه ۴۳۶
۲۱۶۵۹۹ ثابت کلام ابراهیم ۱۲۳
۴۱۲۷۵۷ ثابتی شهره ۵۴۰
۴۱۱۴۸۷ ثابتی کیاندخت ۲۲۵
۱۵۴۰۵۱ ثابتی شیشوان طوبی ۳۷۹
۴۱۴۹۵۱ ثابتی مطلق بیژن ۵۲۲
۴۰۰۴۰۳ ثابتی منفرد حسن ۵۳۳
۴۳۵۰۷۷ ثابتیان خسرو ۶۱۰
۴۳۵۸۷۶ ثاقب تهرانی مرتضی ۶۴۳
۱۱۲۸۶۷ ثامری احمد ۳۱۱
۴۰۱۰۳۰ ثامنی حسین ۵۶۹
۴۲۶۶۴۵ ثامنی مهستی ۲۹۰

۴۱۷۷۹۱ ثانوی جوشقانی ثناله ۴۹۱
۱۰۴۴۴۸ ثانی اسمر ۱۹۶
۲۰۴۸۷۴ ثنائی ادرحیدر ۱۳۵
۳۹۶۳۶۱ ثبوت طاهره ۶۲۹
۲۸۴۷۸۶ ثبوتی اورانوس ۴۹۱
۲۶۷۰۱۵ ثبوتی بهمن ۴۵۸
۴۲۵۷۷۹ ثبوتی حسین ۱۳۲
۱۷۳۴۰۴ ثروتیان میاندواب هایده ۱۳۴
۳۳۳۷۳۳ ثریانوالیدا ۵۰۶
۲۶۳۶۳۸ ثریازاهدی علی ۲۶۸
۳۶۱۱۸۵ ثریائی سیروس ۵۸۴
۴۳۵۶۲۵ ثقفی احمد ۴۶۵
۱۲۰۹۶۹ ثقفی انوشیروان ۲۵۲
۳۴۶۰۸۳ ثقفی بهروز ۲۹۲
۳۳۳۳۰۹ ثقفی سعید ۴۵۲
۳۶۸۳۰۲ ثقفی فریبرز ۶۲۹
۱۵۱۲۹۳ ثقفی مسعود ۳۰۲
۱۸۲۲۵۶ ثقفی مسعود ۳۹۵
۱۲۰۶۵۵ ثقفی بیرجند غلامحسین ۳۹۲
۳۷۲۵۷۷ ثقفی فراحمد ۲۳۵
۳۵۴۸۰۰ ثقفیان بهرام ۴۱۲
۴۱۱۸۹۲ ثقفیان لاریجانی حسن ۵۶۶
۱۲۶۳۰۲ ثمرخی احمد ۳۹۳
۴۲۵۶۶۱ ثمره مقدم مجید ۴۶۴
۳۷۶۴۵۴ ثمره مکاری حسن ۵۶۶
۱۷۵۱۰۶ ثمری محسن ۱۴۶
۳۳۲۹۷۴ ثنابخشی عباس ۲۲۲

ج

۱۶۲۶۸۹ جابری پروین ۴۲۰
۱۹۳۸۴۷ جابری رضا ۱۴۹
۲۶۷۰۱۴ جابری سیدهوشنگ ۳۶۷
۲۰۰۹۴۷ جابری انصاری خدیجه ۲۶۵
۴۲۶۹۶۷ جابری انصاری شهره ۱۷۰
۳۴۱۲۲۸ جابری انصاری محمد صادق ۵۶۶
۴۱۱۸۲۴ جابری پور محمد ۵۶۰
۲۵۸۱۷۷ جابری جهرمی خدیجه ۲۰۸
۴۲۶۲۵۵ جابری جهرمی فرزانه ۲۳۶
۲۹۱۵۲۰ جابریان همدان محمد تقی ۵۳۶
۱۸۱۵۰۶ جادری جاسم ۳۲۲
۱۱۴۹۸۴ جادری عبدالکاظم ۱۹۸
۱۳۵۵۷۰ جاذبی قربان دردی ۱۶۰
۲۷۲۳۹۰ جاذبی مهری ۱۶۰
۱۵۸۲۳۵ جاریانی پروین ۵۰۱
۲۷۶۷۷۳ جاسمی سیدمحمد تقی ۳۶۷
۲۸۷۲۸۹ جافریان غلامعلی ۳۵۸
۱۴۲۸۱۶ جالینوسی علیرضا ۳۰۲
۴۲۶۶۱۰ جاماسبی جهرمی لیلی ۲۳۷
۱۸۲۷۱۰ جامعی غلامرضا ۴۳۸
۳۳۴۱۲۲ جامعی نسرین ۲۷۶
۲۹۵۶۷۸ جامه در محمود ۵۷۹
۳۷۹۵۲۹ جامی حیدر ۵۳۳
۳۵۲۱۰۵ جان نثاری لادانی رضا ۵۶۶
۱۰۱۵۸۸ جانانه روبیک ۱۰۱
۳۴۶۷۴۰ جانباز اکبر ۱۳۷
۱۹۵۷۲۵ جانسوز زهرا ۵۰۵
۳۵۰۱۸۳ جانفدابالو رحیم ۱۲۸
۱۶۶۵۳۳ جانقلی خدیجه ۵۰۲
۳۶۳۰۸۰ جانکی فریدون ۹۳۴
۲۳۸۴۶۴ جانگران نژاد عبدالرضا ۹۳۳
۲۲۳۰۸۱ جانمی نجف ابادی ویدا ۲۰۹
۳۶۶۰۹۸ جانی پور الیاس ۳۴۷
۳۱۷۱۵۰ جاودان محمد ۲۶۹
۱۷۸۶۲۷ جاودانی حاجی غلامرضا ۲۶۶
۳۶۰۱۱۴ جاودانی زیخه گرباصر ۴۵۹
۱۵۶۵۷۹ جاودانی شاهدین جواد ۲۹۸
۳۶۴۸۵۲ جاوری شینی ناهید ۲۵۳
۱۲۲۳۵۷ جاویدان ابراهیم ۹۴۳
۱۲۳۵۹۶ جاویدان منصور ۹۴۴
۱۸۴۷۲۱ جاویدان منصور ۲۶۵
۲۵۵۳۹۷ جاویدپور صدیقه ۳۹۰
۳۷۳۵۰۱ جاویدموسوی سیدحمید ۱۲۶
۴۳۳۷۲۳ جاویدنیکو تقی ۶۰۸
۳۷۳۲۰۳ جاویدی ستار ۲۴۴
۳۹۹۴۷۵ جاویدی ناصرالدین ۵۶۹
۲۶۳۸۳۸ جاویدی پارسیجانی مهرداد ۴۵۳
۴۲۷۹۰۱ جاویدی رادولی ۶۱۱
۱۷۷۳۳۲ جاویدی شهری حسن ۳۲۲
۱۶۳۵۷۳ جاویدیان رویا ۶۱۷
۱۶۴۲۸۰ جاویدیان فریده ۵۷۳
۳۳۲۹۰۰ جاهد بزرگان طیبه ۴۵۱
۲۰۱۵۷۷ جاهد فیروز بخت محمدباقر ۴۳۶
۲۰۹۷۶۴ جبارپور ممقان سهیلا ۲۷۰
۴۰۸۲۲۰ جبارزاده امیرعطا ۵۶۹
۲۱۵۷۵۴ جبارزاده بهروز ۱۳۶
۱۹۵۷۶۰ جبارزاده اسفنجانی امیر ۲۶۶
۳۴۶۹۲۶ جباروندبهروز عبدالناصر ۵۶۹
۲۰۹۳۵۵ جباروندبهروز محمود ۳۸۲
۳۶۸۰۵۱ جباری زهرا ۷۰۱
۱۱۹۲۲۴ جباری معصومه ۶۹۹
۲۰۹۴۲۷ جباری پورسرمدیان علی اکبر ۱۱۹
۱۰۴۱۰۹ جباری تازه کند رحمان ۳۹۲
۲۱۲۸۰۰ جباری مقدم مرتضی ۱۱۷
۴۱۱۱۵۱ جباریان علیرضا ۶۲۹
۳۵۴۸۹۰ جبل عاملی فروشانی احمد ۴۱۲
۲۲۲۰۰۰ جبلی سیدعلی ۳۹۰
۲۶۱۹۲۹ جبه داری مهوش ۱۶۰
۲۱۱۴۴۴ جدایی نورنگیز ۲۸۰
۱۹۴۷۸۰ جدانی سیدعباس ۵۰۵
۴۱۲۹۴۷ جدلی فیروزه ۵۲۲
۴۱۱۸۶۷ جدلی هلن ۵۶۲
۱۰۱۶۶۳ جدیدالاسلام شاهسوار اصغر ۱۰۶
۳۸۹۱۰۲ جدیدالاسمی عباس ۵۶۹
۱۶۳۰۸۹ جدیدنوری جواد ۲۵۷
۲۸۶۴۷۲ جدیدی اعظم ۳۵۹
۲۷۷۰۲۶ جدیدی امیر ۳۷۲
۴۳۶۰۷۲ جدیدیان ژاله ۲۹۳
۳۲۰۲۸۳ جدیری اسلامی سعید ۳۸۳
۳۵۶۹۶۸ جراح زاده سوسن ۵۸۶
۱۱۷۴۹۳ جراح زاده مهرانگیز ۳۱۶
۴۱۰۴۸۵ جرجانی محمد ۵۷۰
۱۳۶۲۹۵ جرجانی نورمحمد ۱۹۶
۲۴۹۸۸۶ جرفی فریده ۳۲۴
۳۷۳۱۳۰ جرنت محمدسعید ۳۷۴
۳۷۳۲۹۷ جرنت محمدمسعود ۲۳۵
۱۴۰۹۵۰ جزایری سیدمحمد ۲۵۸
۲۴۱۸۰۰ جزایری عرب محسن ۳۳۷
۳۸۴۶۸۶ جزبستجانی نرگس ۴۹۱
۴۳۵۷۵۲ جزعاشوری محمد ۱۳۲
۳۰۱۰۹۸ جعفرابادشتیان مریم ۶۶۰
۴۰۹۷۴۱ جعفرابادی رضا ۵۶۲
۲۴۵۳۳۲ جعفربگی نسرین ۳۳۸
۱۸۶۰۸۳ جعفرپور اکرم ۳۹۵
۴۰۷۵۶۱ جعفرپور سکینه ۵۷۲
۱۷۳۵۰۴ جعفرپورادرالرحمان ۲۶۶
۳۷۳۹۲۴ جعفرپورفسانی مجید ۶۳۰
۲۶۴۱۶۲ جعفرزادگان پروین ۲۰۷
۲۳۵۶۹۳ جعفرزاده حسین ۶۷۹
۱۰۶۹۱۹ جعفرزاده روح انگیز ۱۴۰
۱۸۴۶۷۰ جعفرزاده مهین ۳۹۵
۲۳۵۰۹۴ جعفرزاده اصفهانی نسرین ۴۴۲
۲۶۴۳۳۶ جعفرزاده خسروی فریباخانم ۲۶۷
۴۳۴۶۶۱ جعفرزاده قهی زهرا ۴۲۸
۲۱۲۸۰۵ جعفرزاده مرندی فاطمه ۱۱۴
۴۳۵۸۵۵ جعفرزاده نوخی فتانه زهرا ۱۷۲
۳۳۴۰۸۰ جعفرصابونچی مینا ۵۳۰
۱۷۱۹۹۰ جعفر علیلو علی اصغر ۱۳۴
۳۲۷۷۱۳ جعفرقلی زاده مصطفی ۹۴۷
۴۰۲۷۰۷ جعفر کرمانی احمدعلی ۵۶۹
۳۶۱۴۸۳ جعفرنژاد مژده ۴۶۳
۲۱۴۰۸۸ جعفرنژاد اشنویه رحیم ۷۷۹
۳۶۹۶۷۱ جعفری ابراهیم ۶۸۱
۱۵۹۱۹۶ جعفری ابراهیم ۶۱۶
۳۶۲۹۸۶ جعفری احمد ۲۸۹
۳۳۲۰۵۷ جعفری اسداله ۹۴۷
۱۴۰۹۳۰ جعفری بهمن ۶۹۹
۳۶۷۰۸۱ جعفری بیژن ۱۳۰
۱۶۷۷۸۳ جعفری پروین ۱۹۷
۱۶۳۹۳۳ جعفری پروین ۴۲۰
۲۳۹۵۶۴ جعفری پریوش ۳۲۸
۳۵۶۵۴۵ جعفری جان ۳۳۲
۲۲۶۵۶۳ جعفری جلیل ۲۰۴

۱۲۲۳۵۳ جعفری جمال ۲۵۲
۴۰۴۳۰۸ جعفری حسن ۵۱۷
۳۶۱۲۵۸ جعفری رحیم ۲۸۸
۱۴۹۸۳۵ جعفری زهره ۴۲۱
۱۱۶۳۴۲ جعفری سلطان ۳۱۱
۳۳۷۸۷۱ جعفری سلطانعلی ۳۹۰
۱۶۴۴۸۸ جعفری سودابه ۲۵۱
۱۹۸۸۷۱ جعفری سهراب ۶۰۷
۲۱۵۹۲۶ جعفری سیدامیرکلال ۱۱۰
۲۱۶۰۵۱ جعفری سیدجعفر ۳۸۲
۱۶۸۳۴۸ جعفری سیدمهدی ۳۹۳
۲۶۸۱۱۷ جعفری شهلا ۳۶۵
۱۹۴۳۱۷ جعفری عباس ۶۵۹
۳۷۰۱۹۳ جعفری عباس علی ۴۱۶
۳۸۶۴۷۶ جعفری علی اصغر ۴۹۰
۱۴۵۶۰۸ جعفری علی اصغر ۱۷۳
۱۰۸۴۴۴ جعفری عنایت اله ۳۹۲
۴۱۰۵۲۲ جعفری غلامرضا ۲۸۲
۲۵۳۸۳۷ جعفری غلامعلی ۳۳۳
۳۷۷۳۲۹ جعفری فهیمه ۱۶۰
۱۲۹۳۲۶ جعفری گیتی ۳۹۹
۲۶۴۲۷۰ جعفری گیتی ۳۹۹
۳۳۷۵۲۲ جعفری محمد ۲۸۰
۲۶۴۲۷۰ جعفری گیتی۲۸۰
۳۵۶۱۸۹ جعفری محمد ۳۶۸
۴۱۲۸۰۶ جعفری محمدرضا ۴۱۲
۲۵۴۹۵۷ جعفری محمود ۲۲۴
۳۳۴۱۵۸ جعفری محمودرضا ۳۷۳
۱۱۱۰۱۶ جعفری مسعود ۴۳۴
۳۶۱۳۲۵ جعفری مهدی ۳۲۴
۴۳۵۳۴۰ جعفری مهران ۳۴۶
۱۴۶۵۳۱ جعفری مهرزاد ۵۲۶
۴۱۲۶۰۰ جعفری مهوش ۳۶۸
۴۳۵۷۳۵ جعفری نوش آفرین ۱۷۲
۱۶۲۷۱۴ جعفری نیره ۲۵۴
۱۳۷۷۶۱ جعفری افرشر بیانی معقوله ۱۰۱
۳۱۹۴۴۸ جعفری اردکانی غلامرضا ۱۲۱
۱۹۹۷۰۲ جعفری اصفهانی منوچهر ۳۹۵
۴۲۴۰۸۷ جعفری برواتی شایسته ۴۶۴
۳۴۹۷۹۴ جعفری بزرگ اباد جعفر ۳۸۷
۱۶۴۷۰۴ جعفری پابندی سیدنوراله ۳۴۹
۲۷۲۳۳۷ جعفری پورداودی داود ۲۰۴
۲۸۸۶۲۲ جعفری پورفروشانی عبدالکریم ۳۳۵
۲۰۹۷۱۵ جعفری تبریزی زرین ۱۱۰
۲۰۹۷۷۲ جعفری تبریزی نسرین ۱۱۷
۳۳۱۳۹۲ جعفری جم مهناز ۶۲۸
۱۳۰۰۴۲ جعفری خالجیری یوسف ۴۸۳
۲۶۷۸۱۰ جعفری خروسه جمال ۳۷۲
۱۰۰۵۴۵ جعفری دانش حمداله ۱۳۳
۱۰۸۱۹۶ جعفری دیل دهراب ۲۵۶
۳۵۳۸۴۴ جعفری دینانی حسین ۵۳۳
۲۸۰۶۵۲ جعفری رشت طاهره ۲۰۶
۳۶۳۰۷۵ جعفری روزبهانی ناصر ۵۳۷
۱۹۴۶۱۶ جعفری روشن ضمیر اشرف ۵۲۹
۳۷۲۷۷۱ جعفری زاده منصور ۲۳۷
۳۵۴۷۷۳ جعفری زاده مالمیر تاج الملوک ۱۶۴
۲۷۸۳۶۰ جعفری زاویه حیدرعلی ۲۴۳
۲۸۰۷۷۲ جعفری ساسانسرا بهنام ۴۰۹
۱۷۰۵۰۵ جعفری ساکت رضا ۱۰۸
۴۰۲۵۴۸ جعفری فخیم زهرا ۵۳۲
۴۰۷۴۹۱ جعفری فشارکی بهزاد ۲۸۳
۴۱۰۲۰۴ جعفری فشارکی نادر ۵۲۱
۳۸۴۶۹۷ جعفری فوتمی عباسعلی ۴۷۸
۳۷۷۹۳۵ جعفری فیروزآبادی مجید ۲۲۹
۱۶۸۴۰۷ جعفری قاجار سکینه ۱۹۴
۳۳۱۴۸۴ جعفری قوام اباد احمد ۵۱۳
۴۰۷۰۳۲ جعفری کرمانی پور غلامرضا ۵۱۷
۲۸۸۷۱۶ جعفری کمالوند محمدقاسم ۳۲۶
۲۰۶۳۵۹ جعفری کمالی مهران ۱۳۳
۱۲۵۷۹۹ جعفری کورگه علی ۵۷۳
۱۷۷۷۳۷ جعفری لورحسین ۹۴۶
۳۵۰۹۷۸ جعفری مزرعه یزدی عبدالحمید ۳۰۷
۳۰۸۳۷۰ جعفری مزرعه یزدی فاطمه ۵۱۱
۳۶۴۶۷۱ جعفری مهرآبادی اشرف ۶۶۳
۲۵۳۳۷۷ جعفری میناب گیتی ۴۲۵
۲۰۳۲۰۸ جعفری ندوش عباس ۱۴۶
۴۱۲۸۰۴ جعفری نصر محمدرضا ۱۳۰
۱۲۴۸۶۰ جعفری نیا کاظم ۳۳۸
۱۳۳۵۳۸ جعفری نیا اهنگر محمدابراهیم ۱۹۹
۲۴۴۶۳۰ جعفری وردنجانی عزیز ۳۳۹
۴۱۱۱۶۸ جعفری یرکی حمید ۵۶۲
۳۶۱۴۶۰ جعفریان زیبا ۴۵۸
۲۵۴۹۲۳ جعفریان عبدالرضا ۲۶۸
۳۲۵۸۲۹ جعفریان محمدرضا ۵۰۶
۲۳۶۳۷۳ جعفریان مریم ۵۱۳
۳۳۱۸۳۹ جعفریان ناهید ۲۱۵
۲۹۱۴۶۱ جعفریان جلودار فرامرز ۱۱۳
۳۱۲۱۲۱ جعفریان دیوکلائی محمود ۴۸۵
۲۲۳۷۰۲ جعفریان ریزی احمد ۱۵۲
۴۳۵۷۸۷ جعفریان کرمان شهین ۶۴۶
۴۰۸۲۹۸ جعفریان ناصری زاده شهرام ۶۳۰
۱۰۵۴۰۴ جعفریان یزدی علی اکبر ۶۱۷
۳۷۳۴۱۳ جعفریه مسعود ۵۶۶
۴۱۲۸۱۸ جعفریه مینا ۴۷۶
۱۱۲۸۷۶ جغتائی جهانگیر ۳۶۳
۲۳۴۲۰۸ جغتائی فریدون ۴۵۶
۱۲۳۷۹۷ جغتائی ناهید ۱۹۴
۱۱۳۶۶۴ جغریده قدم خیر ۳۱۶
۱۹۱۳۴۸ جغتائی ژاله ۵۳۹
۱۷۸۸۰۰ جلایی حسین ۳۷۲
۳۹۲۸۷۹ جلال جواد ۵۱۷
۲۲۴۷۱۶ جلال غلامرضا ۲۱۶
۳۳۳۳۹۵ جلال پور کورش ۳۷۲
۲۰۲۴۷۳ جلال وند ذبیح اله ۶۵۹
۳۸۲۵۹۴ جلالی اشرف ۳۶۲
۴۱۲۹۵۹ جلالی پروین ۵۴۱
۳۶۶۶۴۱ جلالی پروین ۲۲۶
۱۱۷۶۷۰ جلالی جمعه ۳۱۱
۴۱۲۷۸۷ جلالی حسین ۵۴۱
۲۳۶۲۶۳ جلالی حمیرا ۲۰۶
۱۷۷۴۸۸ جلالی زینت ۳۳۵
۱۷۱۷۹۳ جلالی سکینه ۶۰۶
۱۶۷۸۷۷ جلالی سیامک ۵۷۴
۲۳۹۷۷۲ جلالی عبداله ۵۱۰
۱۸۰۳۰۹ جلالی لفته ۳۲۱
۱۶۷۷۲۹ جلالی محمدرضا ۵۰۱
۱۶۴۴۰۳ جلالی معصومه ۶۱۵
۳۵۴۶۵۱ جلالی مهدی ۴۰۷
۲۴۷۶۴۶ جلالی مهرداد ۳۳۲
۲۲۴۴۱۷ جلالی میترا ۱۵۵
۱۸۴۲۵۲ جلالی ابرده احمدرضا ۵۰۳
۴۳۶۳۰۱ جلالی ارکی ژاله ۲۳۷
۴۲۳۴۵۹ جلالی پور جمال الدین ۱۷۶
۲۳۳۷۹۵ جلی چیمه سیدهادی ۳۰۹
۱۷۵۹۰۰ جلالی دیل علی ویس ۲۶۱
۱۸۵۰۰۵ جلالی زاده مسلم ۲۶۵
۱۶۱۵۹۰ جلالی فر مریم ۱۹۴
۴۰۵۳۱۲ جلالی قزانی جمشید ۵۶۵
۱۹۹۸۸۴ جلالی کندی جواد ۵۰۳
۴۱۲۵۴۵ جلالی ندوشن احمد ۴۱۱
۳۱۸۱۷۸ جلالی نژاد ذکریا ۲۷۸
۱۰۸۲۹۳ جلالی ورنامخواستی حبیب اله ۱۷۳
۱۴۴۹۴۱ جلالیان امنه ۹۴۳
۳۲۹۲۸۶ جلالیان بهزاد ۴۸۷
۳۷۹۳۵۲ جلالیان حمید ۴۱۲
۳۸۴۲۸۶ جلالیان صفری بیگم ۴۰۸
۴۱۰۸۰۷ جلالیان کریم ۵۴۰
۳۰۹۸۶۶ جلالیان نوش آفرین ۶۷۵
۲۲۴۱۱۰ جلالیان ال هاشمی محسن ۳۸۴
۲۹۷۷۷۷ جلالیان چایچانی سکینه ۱۵۷
۴۱۱۰۴۲ جلالیان شیرین پرویز ۴۰۶
۲۳۰۷۱۸ جلالیان مقدم محمد ۴۵۵
۴۱۲۱۶۶ جلایر کورش ۲۸۲
۳۲۶۴۸۵ جلائی بهرام ۵۱۱
۲۵۴۴۹۷ جلائی تیمور ۱۱۲
۴۲۴۵۷۰ جلائی زینت ۳۵۵
۳۲۸۰۴۰ جلائی محمد رضا ۳۸۶
۲۶۳۷۴۷ جلائی خو هما ۲۶۷
۱۷۳۲۴۷ جلفائی اذر احمد ۲۶۱
۲۲۳۱۵۰ جلوانی ناهید ۱۵۵
۱۵۱۱۵۷ جلوخانی مرتضی ۶۱۷
۲۴۵۱۹۴ جلودار عباس ۳۴۱
۱۷۹۴۷۰ جلو دار دزفولی فروغ ۲۶۲
۳۶۳۱۱۴ جلو دار دزفولی نسرین ۳۴۶
۳۳۳۱۸۵ جلیانا دنیس ۲۷۴
۲۱۵۵۹۴ حلیل پور رینت ۱۱۲

اسامی قبولشدگان آزمون همگانی سراسری

۳۷۳۷۶ جلیل ثانی فاطمه ۲۳۴
۱۰۴۳۱۵ جلیل زاده احمد ۳۹۳
۱۷۹۰۶۴ جلیل زاده محمد سعید ۳۲۳
۲۰۹۷۶۹ جلیل زاده ازهری شیرزاد ۱۱۷
۴۱۰۴۰۷ جلیل زاده افشاری اردشیر ۵۶۳
۴۳۵۳۴۴ جلیل زاده مرزه نو مهناز ۲۳۶
۱۹۴۸۵۴ جلیل نیا ادرمیدخت ۲۶۱
۳۷۸۹۳۳ جلیلوند توکل ۳۷۸
۴۰۳۹۵۱ جلیلوند علی ۳۹۱
۴۱۱۷۱۳ جلیلوند فرهاد ۶۷۰
۱۳۷۴۴۰ جلیلوند هوشنگ ۳۹۲
۳۲۸۳۸۶ جلیلوند کریمی شهلا ۱۱۹
۳۳۳۴۴۴ جلیله وند سپیده ۱۵۷
۲۸۰۹۶۴ جلیله وند میترا ۱۶۰
۴۰۸۵۰۵ جلیلی حمید ۵۶۰
۱۲۷۹۴۶ جلیلی علی ۶۱۶
۴۲۵۲۶۸ جلیلی گل نسا ۳۵۶
۲۲۵۹۳۸ جلیلی گیتی ۳۷۱
۱۲۴۱۸۴ جلیلی مینا ۱۹۶
۲۱۲۸۳۳ جلیلی یوسف ۱۱۳
۱۶۳۸۰۸ جلیلی بال مریم ۴۲۳
۱۶۸۸۶۹ جلیلی بهابادی حمید رضا ۱۴۲
۲۰۹۵۵۶ جلیلی ثانی رباب ۳۸۰
۱۵۸۶۲۵ جلیلی درخش غلامحسین ۶۱۶
۲۶۱۵۶۰ جلیلی شهری محمد علی ۲۳۳
۲۰۳۱۲۷ جلیلی فر محمد رضا ۱۴۷
۱۱۱۵۷۷ جلیلی فراشاه سید ابوالقاسم ۲۵۸
۱۹۳۸۴۴ جلیلی فیروزی علاالدین ۲۶۵
۱۹۵۰۰۰ جلیلی کلهری محمد طاهر ۶۵۹
۲۱۴۱۱۵ جلیلی کهریز یسن ۳۸۵
۲۱۵۵۷۸ جلیلی کهنه شهری مختار ۱۱۷
۱۶۳۲۱ جلیلی نیکو آذر ۱۹۳
۴۳۲۳۷۱ جلیلیان خسرو ۹۴۵
۴۱۷۷۵۸ جلیلیان فریدون ۴۰۸
۳۳۰۹۳۳ جلیلیان هاله ۵۰۶
۴۱۵۱۰۹ جلیلیان جمع مریم ۴۱۴
۳۲۹۷۴۷ جلیلیان خاو فرهاد ۴۵۵
۱۸۲۰۳۰ جلیلیان خطائی بتول ۷۰۰
۲۰۸۵۹۷ جم الاربیگی محمد سهراب ۱۱۷
۱۵۶۱۸۴ جمال فرحناز ۵۰۲
۱۸۱۶۷۲ جمال الدین سکینه ۳۲۲
۳۸۷۳۷۸ جمال زاده منیره ۵۴۰
۱۰۱۸۴۶ جمال فر هوشنگ ۱۳۳
۲۳۶۱۵۰ جمالزهی امید ۲۲۱
۴۳۲۷۸۰ جمالی جمال الدین ۴۶۴
۴۳۵۶۹۸ جمالی حسن ۶۴۶
۲۶۸۰۲۹ جمالی سلطانعلی ۷۰۱
۳۶۲۶۱۳ جمالی طالب ۳۴۸
۲۲۲۴۵۲ جمالی فریدون ۵۰۶
۳۷۲۶۳۲ جمالی محمد علی ۲۸۱
۳۲۶۲۰۹ جمالی منیژه ۳۹۰
۱۱۴۷۱۲ جمالی مهناز ۳۱۳
۲۰۰۰۹۵ جمالی مینا ۲۶۵
۳۹۸۷۰۴ جمالی هرمز ۵۳۵
۱۲۱۹۳۴ جمالی اصطهباناتی اسماعیل ۳۹۳
۳۶۳۱۶۷ جمالی به ترانه ۵۳۷
۲۶۹۶۰۵ جمالی پاقلعه درویش ۳۹۰
۲۷۲۶۶۱ جمالی پاقلعه مسعود ۲۱۸
۲۰۵۲۲۰ جمالی پور صوفی مهرداد ۲۷۹
۱۵۸۰۲۷ جمالی پور منتظمی منیژه ۲۵۷
۱۸۷۷۵۵ جمالی تطفی ایوب ۲۶۵
۳۳۰۶۷۷ جمالی جم شاهرخ ۲۰۷
۳۶۲۵۰۲ جمالی زاده محمد رضا ۳۵۳
۳۸۰۵۷۳ جمالی زاویه سادات سید موسی ۳۷۸
۲۲۲۳۸۱ جمالی شهر بابک غلامعباس ۴۵۶
۴۳۱۴۱۴ جمالی عزتی خرمی سید سعید ۶۴۴
۱۵۱۱۴۳ جمال فرد مریم ۴۲۱
۳۵۰۴۴۵ جمالی قره قشلاقی ابراهیم ۲۲۵
۳۴۵۵۴۱ جمالی لاله رضا ۱۳۸
۱۶۰۳۴۳ جمالی هنجنی محمدرضا ۶۱۶
۲۰۱۴۱۳ جمالیان حسین ۱۷۴
۳۷۲۷۹۰ جمالیزاده بهابادی مهدی ۶۷۸
۱۷۱۱۳۳ جمالیوند عشرت ۱۳۴
۲۸۲۸۹۳ جمشید بیگی خیرالنسا ۱۶۰
۱۲۴۸۷۴ جمشیدی جمال ۲۳۸
۱۴۵۱۶۶ جمشیدی حسین ۲۳۸
۱۵۱۴۸۵ جمشیدی رقیه ۶۱۵
۲۱۹۰۱۳ جمشیدی شاهرخ ۳۷۶
۱۶۸۰۰۹ جمشیدی عباس ۹۴۳
۴۰۹۶۶۰ جمشیدی محمد ۶۲۹
۴۱۲۹۸۳ جمشیدی ناهید ۲۳۳
۳۳۴۶۰۰ جمشیدی نسرین ۵۷۷
۱۵۵۳۱۹ جمشیدی هادی ۶۱۶
۱۶۶۸۱۶ جمشیدی ارانی حسین ۴۹۶
۴۳۳۴۷۱ جمشیدی اوج تپه حمید ۹۴۵
۱۳۷۳۳۰ جمشیدی تهرانیان محمود ۲۵۰
۳۰۱۹۰۰ جمشیدی درمنی محمود ۶۶۱
۴۳۲۹۷۲ جمشیدی سی سی حسن ۶۱۰
۳۹۴۲۴۳ جمشیدی فرد خرمن ۵۷۲
۱۷۳۶۵۶ جمشیدی کجومثقالی محمدرضا ۵۰۳
۳۵۴۱۵۷ جمشیدیان احمد ۱۶۶
۴۱۱۴۷۳ جمشیدیان کمال ۶۸۴
۱۰۶۱۶۳ جمشیدیان منوچهر ۶۱۶
۱۷۹۶۱۹ جمشیدیان ثالث ابراهیم ۳۰۳
۴۲۳۱۰۴ جمشیدیان قلعه سفیدی اصغر ۲۹۳
۳۵۴۶۶۱ جمشیدیان قلعه سفیدی عبدالرسول ۵۷۲
۱۰۷۵۸۳ جمشیدیان نجف ابادی محمد ابراهیم ۲۴۸
۲۰۹۷۶۱ جمشیدیت حمید ۴۱۳
۴۰۲۷۹۳ جمشیدیها کجومثقالی مهدی ۶۷۷
۲۷۱۱۹۸ جمعه فرسنگی ماشاالله ۳۹۰
۴۳۵۸۶۰ جمهری ژاله ۶۴۶
۱۱۳۴۹۵ جمی محمود ۳۱۸
۲۱۱۴۰۸ جمیری رحیم ۱۱۱
۱۵۷۰۲۳ جمیلی شبستری محبوبه ۶۱۷
۴۰۹۰۰۲ جناب مرتضی ۲۸۵
۴۳۶۰۷۱ جنابی اشرف ۲۹۳
۴۱۲۴۹۷ جنابی امیرحسین ۲۸۳
۳۷۲۰۱۱ جنابی سیدضیاالدین ۶۷۸
۳۲۶۵۹۹ جناتی اصغر ۲۷۹
۴۳۵۷۶۹ جناتی فریبا ۶۱۱
۴۰۷۳۶۱ جناتی بهرام ۳۹۱
۱۳۱۷۲۱ جناتی حسین ۳۱۶
۳۵۰۱۰۸ جنتی احمد ۳۷۴
۴۳۵۷۳۱ جنتی محمد ۶۴۶
۱۲۰۰۱۴ جندقی شهین ۴۲۳
۲۲۱۰۵۶ جندقیان مسعود ۱۵۱
۱۰۳۸۱۱ جنگلدوست مارال ۳۹۳
۴۱۱۷۶۵ جنگی تیموری غلامرضا ۴۰۶
۳۷۳۵۴۴ جنوبی رویا ۴۱۴
۳۷۵۸۶۶ جنیدی محمد ۵۴۰
۲۳۷۷۱۰ جوادپور جابر ۳۷۴
۲۰۹۷۰۲ جوادزادگان حسن ۱۱۷
۳۳۳۶۹۶ جوادزاده علی ۳۷۲
۴۱۱۸۹۷ جوادزاده هلینا ۲۲۷
۲۳۰۳۱۳ جوادموسوی سید علی ۴۴۳
۴۱۲۸۴۲ جوادو زنیانس واچیک ۶۷۷
۲۲۴۴۱۳ جوادی زهرا ۶۶۰
۱۶۲۲۵۸ جوادی زهرا ۱۹۳
۴۱۵۰۵۰ جوادی سید ضیا الدین ۶۸۰
۲۳۰۴۶۳ جوادی فهیمه ۶۷۹
۱۱۰۶۳۶ جوادی محمد جواد ۴۳۳
۱۸۹۶۱۲ جوادی مسعود ۲۶۵
۳۶۱۵۹۰ جوادی مهری ۴۶۳
۴۲۱۵۷۲ جوادی هرمز ۲۹۲
۳۴۶۴۰۲ جوادی ارجمند حبیب اله ۵۶۲
۱۴۸۴۷۲ جوادی پردسری بیژنگ ۳۹۳
۱۷۲۹۵۱ جوادی خویی سوسن ۳۹۵
۲۰۹۷۰۰ جوادی دهخوار ارقانی نسرین ۱۱۷
۴۱۱۹۳۷ جوادی لیقوانی حمید رضا ۵۶۳
۱۶۸۰۴۷ جوادی مرند موسی ۲۵۴
۱۵۰۳۷۶ جوادی نمینی مهناز ۲۵۹
۲۳۴۱۲۴ جوادی نیا نادره ۲۷۲

۱۴۲۳۹۱ جواشی غلامرضا ۶۱۸
۲۸۰۷۸۵ جوافشان لفمجانی زهرا ۴۲۵
۱۷۵۱۱۹ جوان ابراهیم ۴۳۹
۲۰۵۷۰۱ جوان اسکویی علی اصغر ۲۱۴
۴۲۱۰۸۷ جوان اسکوئی ناهید ۱۳۱
۳۳۰۸۳۹ جوان بخش فاطمه ۱۶۰
۱۸۶۹۱۹ جوان صمدی احمد ۵۰۳
۱۰۰۹۹۱ جوان صمدی اسمعیل ۱۳۳
۲۱۶۵۴۷ جوان قره قشلان قربانعلی ۲۷۹
۱۸۳۸۴۷ جوان مردی عبداله ۳۰۳
۳۳۳۳۲۵ جوان نژاد محمد علی ۴۸۶
۲۷۷۷۳۴ جوانبخت نصراله ۱۶۲
۲۲۹۵۱۰ جوانروح گیوی مهناز ۲۶۷
۲۲۳۰۰۹ جوانرودی حمید رضا ۴۷۳
۳۷۵۰۰۵ جوانرودی صلاح الدین ۳۷۳
۱۷۸۰۶۵ جوانشاهی روشن ۹۴۶
۳۳۳۳۷۵ جوانشیر ارومیه ساغر ۲۰۵
۴۳۵۶۲۰ جوانشیر آزاد عزت تاج ۶۴۶
۳۴۷۳۸۹ جوانشیر حیدری محمد ۱۲۸
۳۱۴۱۶۱ جوانشیر خویی آرش ۲۸۰
۱۷۷۸۸۲ جوانشیر قوطولار سیف علی ۶۰۶
۳۰۱۷۵۵ جوانمرد غلامعلی ۶۶۱
۲۱۳۵۴۲ جوانمرد قرابقلو فخرالدین ۳۹۰
۴۳۳۵۶۹ جوانمرد قهفرخی غلامرضا ۶۱۰
۱۸۸۹۲۶ جوانمرد کار سیدانی حسین ۴۳۹
۲۶۳۳۳۰ جوانمردی عبدالرسول ۲۱۷
۱۲۴۱۷۳ جوانمردی فاطمه ۱۹۷
۲۳۶۲۶۲ جوانمردی محبوبه ۴۵۳
۳۵۴۸۶۶ جوانمردی پای قلعه زهرا ۱۶۷
۲۶۴۰۷۸ جوانمردی سروستانی فریده ۴۰۰
۱۰۶۴۸۸ جوانمردی قهدریجانی مرتضی ۱۷۳
۱۶۲۸۱۶ جوانمهری لطیفه ۳۹۹
۱۰۳۷۷۴ جوانی سرای علی اصغر ۱۰۵
۳۴۷۷۴۵ جواهر کلام ناهیده ۱۳۰
۲۵۲۸۹۴ جواهری جلال ۵۷۹
۱۶۶۴۶۰ جواهری حمید ۶۱۷
۱۱۷۷۸۱ جواهری عزت ۳۱۶
۳۸۴۲۴۰ جواهری نرگس ۶۸۳
۳۸۸۳۱۲ جواهری پور سعید ۵۶۱
۳۶۴۹۶۷ جواهری زاده بهروز ۲۸۱
۱۴۴۶۰۰ جواهری عراقی حسین ۳۹۳
۴۲۵۳۵۷ جواهری فراحمد ۳۵۷
۱۰۹۱۶۱ جواهری لطف ابادی قربان ۳۹۳
۴۱۲۷۲۷ جواهری نیستانک محمدجعفر ۵۶۰
۴۳۵۵۰۹ جواهریان سرور السادات ۶۴۴
۲۶۶۲۰۳ جوچین علی محمد ۴۵۶
۴۱۱۸۵۰ جودت قصابی بیژن ۲۳۱
۲۰۷۹۱۴ جودت سعید اباد احمدرضا ۱۱۳
۲۸۸۹۹۲ جودکی اشرف ۳۹۰
۱۳۲۲۱۳ جودکی گل محمد ۶۱۶
۳۴۷۲۲۸ جودی حقیقی آذر ۴۹۴
۱۷۰۷۹۳ جودی کرمجو ان احد ۱۰۸
۱۷۲۹۲۶ جودی نعمتی اکرم ۲۶۳
۴۱۶۱۵۶ جور ایجی حمید ۵۶۳
۱۶۲۴۶۴ جور ایجی اسفهلا اکرم ۵۷۴
۳۷۰۲۰۹ جورکش جابر ۳۸۹
۱۶۸۸۳۰ جورمی علی اصغر ۱۴۳
۴۱۹۹۹۳ جوکار محمدعلی ۲۲۸
۱۱۴۵۷۳ جوکار ناصر ۳۱۷
۲۴۹۵۴۴ جوکشت کریم ۹۳۳
۲۴۷۵۷۸ جولازاده کوروش ۳۳۵
۴۳۳۷۳۵ جولائی مریم ۱۶۹
۱۴۹۶۳۹ جوهرچی محمدحسن ۶۱۶
۴۱۲۶۷۸ جوهرچی نرگس ۵۳۷
۱۸۱۳۰۵ جوهردلوری عبدالحمید ۳۲۱
۲۴۶۰۶۶ جوهری اسمعلی رضا ۳۲۹
۲۰۵۸۳۲ جوهری اهر محمدرضا ۱۱۱
۳۲۲۷۹۴ جویابی فریدون ۳۸۲
۱۲۴۵۸۷ جویبار علی اکبر ۳۹۲
۲۳۹۴۶۴ جویند نصرت ۳۳۸
۲۲۴۲۵۰ جهادی تقی ۴۶۵
۲۲۸۴۳۴ جهان ارافهیمه ۲۶۷
۲۰۰۰۶۸ جهان ارا محمود ۵۰۳
۲۲۶۱۰۷ جهان افروزجواد ۳۰۵
۴۰۹۷۵۴ جهان بخش جهانگیر ۵۱۷
۲۶۹۰۶۳ جهان بین رامین ۳۸۶
۲۰۹۷۱۲ جهان بین سردرودی حسن ۱۱۷
۲۶۱۶۳۱ جهان پور فرزانه ۵۰۸
۳۳۲۵۹۵ جهان پهلوان نسرین ۲۷۵
۱۹۹۴۶۶ جهان تیغ علی ۲۶۵
۱۸۴۰۹۰ جهان گیری تویسرکانی زهره ۶۰۶
۱۳۲۷۰۹ جهان نژادی جمعه ۴۳۲
۴۳۲۹۹۹ جهانبانیان کمنابی محمدرضا ۶۱۰
۳۶۳۳۴۴ جهانبخش منوچهر ۳۵۰
۳۷۳۳۹۷ جهانپور سیدحمید ۲۳۰
۳۳۵۹۸۸ جهاندوست فاطمه ۴۸۷
۲۶۲۳۶ جهانشاهی سارا ۲۰۶
۳۲۳۷۹۸ جهانشاهی ضیالدین ۵۱۲
۱۱۸۹۴۶ جهانشاهی محمد ۶۹۹
۲۴۵۲۴۹ جهانشاهی محمود ۳۳۰
۴۰۶۲۱۰ جهانشاهی نسرین ۵۷۰
۴۲۷۳۰۱ جهانشاهی جوادان مطهره ۹۴۲
۱۶۷۴۳۷ جهانشاهی دخت یکتا ۱۹۴
۴۰۷۴۰۷ جهانفر رضا ۵۶۳
۴۳۴۸۸۹ جهانفروز طاهره ۲۳۶
۱۶۷۳۷۲ جهانگشاهی محمدمهدی ۶۹۸
۴۳۵۷۴۶ جهانگیر تویسرکانی بهمن ۶۱۱
۱۵۲۸۸۴ جهانگیرراد مهران ۶۵۲
۱۵۰۰۹۳ جهانگیر کحالی زهرا ۶۱۷
۱۷۵۱۱۶ جهانگیری اقدس ۱۴۶
۴۱۲۲۰۲ جهانگیری صادق ۳۸۹
۳۹۴۹۶۴ جهانگیری علی اوسط ۵۶۹
۳۷۳۴۸۷ جهانگیری علیرضا ۶۸۴
۳۶۳۳۴۱ جهانگیری بابادی بیژن ۳۴۹
۱۱۷۹۶۱ جهانگیری بابادی حمید ۳۱۸
۳۵۳۵۸۳ جهانگیری حیدری صفی اله ۱۷۵
۳۶۶۲۲۰ جهانگیری فرد ایرج ۳۴۵
۱۳۴۲۴۰ جهانگیریان شهرزاد ۵۷۳
۱۱۶۲۸۸ جهانگیریان علی باز ۳۹۳
۲۶۱۵۸۲ جهانلو علیرضا شهاب ۲۶۹
۱۶۴۵۸۴ جهانی اسیه ۲۵۹
۴۲۳۰۵۲ جهانی ثریا ۱۷۶
۳۵۰۸۳۸ جهانی کبیر ۱۲۵
۱۰۱۶۸۸ جهانی اصل محمدناصر ۱۰۳
۲۳۶۱۷۴ جهانی چاپشلو عباس ۴۵۱
۳۶۰۷۷۴ جهانی رفعت نرگس ۴۶۲
۴۱۱۲۰۷ جهانی سوباشی حمید ۲۸۹
۳۶۰۸۳۱ جهانی شهرضا محمد ۵۷۰
۱۱۵۰۲۰ جهانی مقدم زهره ۳۱۱
۲۰۲۷۳۳ جهانیان اصغر ۳۹۵
۱۶۸۳۰۵ جهانیان بتول ۳۹۹
۲۳۶۳۷۱ جهانیان فرحناز ۴۵۳
۳۵۴۳۷۶ جهانیان شهرضا عبدالرسول ۱۶۷
۳۷۳۴۰۱ جهرمی شهریار ۵۶۲
۱۵۲۶۱۳ جهرمی فارس فاطمه ۲۴۹
۴۰۶۳۳۸ جیرانی خامنه [illegible] ۶۷۷
۳۸۰۷۰۳ جیردهی مجتبی ۵۶۳
۱۶۴۵۶۱ جیربانی شراهی فاطمه ۵۰۲
۱۶۴۵۲۴ جیگاره منیژه ۶۱۷
۳۵۳۹۴۶ جیهانی محمد علی ۴۶۳

چ

۳۷۳۵۲۸ چابکرو غلامرضا ۲۲۶
۳۶۱۵۱۹ چابکی خیابانی احمد ۴۰۸
۱۵۷۱۲۰ چاپارزاده فسقندیسی شهروز ۵۳۷
۳۶۵۰۶۳ چاج سعید ۵۶۰
۱۰۷۹۴۷ چاخرلونی توپوزابادی سلیم ۳۹۲
۱۵۵۹۶۷ چادر باف شوشتری راضیه ۶۱۷
۴۱۰۳۷۲ چاکرحسینی ملیحه ۴۱۳
۱۷۶۰۳۳ چالش چالشتری سهراب ۲۶۵
۱۶۱۲۷۹ چاوشی علیرضا ۱۳۱
۴۱۲۴۵۵ چاوشی نسرین ۵۲۱

۳۱۶۵۷۶ چاوشی اقدم حسن ۳۸۶
۱۰۳۱۲۲ چاوشی ترکی سید شهاب الدین ۱۰۱
۳۷۴۸۲۸ چاوشی نژاد مسعود ۳۶۸
۲۷۸۳۰۸ چاوشی حسین ۵۱۲
۳۶۱۹۸۴ چاه تلخی اسد ۵۶۹
۱۰۶۴۶۷ چایچی عباسی ۱۳۹
۴۰۹۸۵۴ چایچی امیر خیز ناصر ۵۲۲
۴۰۶۵۰۵ چانی چیان فریبرز ۴۹۵
۳۶۵۰۶۹ چانیده یوسفی علیرضا ۴۰۶
۳۶۹۹۶۸ چتر اذر غلامرضا ۵۴۲
۴۰۸۹۵۶ چخماقی حسین ۵۳۴
۴۲۱۰۰۶ چراتی جهانگیر ۶۴۴
۱۳۵۹۲۶ چراغچی حجت اله ۳۹۳
۱۳۳۳۸۰ چراغعلی زاده غلامرضا ۱۰۴
۲۰۰۸۲۰ چراغی علی ۶۰۷
۳۷۸۹۴۱ چراغی مهر انگیز ۳۷۸
۳۶۵۰۷۳ چراغی دهزی غلامرضا ۵۶۰
۲۴۵۶۰۳ چرچی عباس ۳۲۶
۴۰۳۰۶۹ چرخچی نعمت ابادی خسرو ۵۳۲
۱۶۷۳۳۹ چرخشت نصراله ۳۰۰
۴۱۹۷۶۱ چرخکار محمد رضا ۱۷۵
۱۱۲۰۰۲ چرخکار مهدی ۱۹۳
۱۸۴۲۸۲ چرخی محبوبه ۲۰۲
۴۰۸۷۶۱ چرخیان مهدی ۲۳۰
۲۹۹۴۹۰ چرکزی اسلام ۴۵۱
۲۴۵۶۷۷ چرم مصطفی ۳۳۹
۴۰۸۵۳۵ چرمساز مقدم داریوش ۵۳۴
۳۶۳۰۶۱ چروم مهناز ۳۴۵
۳۶۲۸۴۲ چروم خیر ابادی هادی ۳۶۱
۱۳۵۴۲۹ چشم خاوری مهرداد ۱۵۲
۲۷۷۱۲۶ چشمه زار کردستانی منوچهر ۲۲۲
۲۴۵۵۴۱ چشمه شاهی حاتم ۳۲۴
۳۵۸۱۱۷ چشمی مریم ۴۶۲
۱۰۹۴۳۵ چشمی مقدم علی اصغر ۱۹۳
۲۳۹۶۱۰ چعباوی زاده جواهر ۳۲۹
۱۰۹۴۹۶ چکنکی علیرضا ۴۳۳
۱۷۶۷۶۹ چکنی مقدم هادی ۶۰۶
۱۸۲۴۸ چگنی احمد رضا ۴۰۶
۴۱۸۲۲۶ چگنی علی اشرف ۵۶۹
۱۹۶۰۵۱ چگینی عزت اله ۷۰۰
۱۰۴۷۷۶ چگینی فریدون ۶۵۲
۱۱۹۰۲۵ چگینی معصومه نسرین ۱۰۵
۳۳۳۴۴۱ چلبی ناصر ۲۰۴
۱۷۰۵۳۵ چلبیانلو اسداله ۲۶۵
۲۹۹۳۹۴ چلچله محمدرضا ۳۴۳
۱۹۹۲۱۶ چلیپا شهره ۲۶۳
۳۸۰۴۲۴ چم ساز بهزاد ۴۹۵
۲۶۴۰۶۹ چمانی جیلا ۲۰۹
۳۷۳۶۶۲ چمن خواه مرضیه ۲۲۶
۱۹۰۵۲۶ چمن گردخرم اباد غلامعلی ۳۲۳
۱۱۲۲۹۰ چمنی پری ۳۴۳
۱۳۷۱۵۱ چمنی یگانه ۵۰۰
۱۱۵۱۳۲ چناری پروین ۲۵۱
۳۶۶۷۷۱ چناری منصور ۹۳۱
۱۱۷۱۳۴ چنعانی عبداله ۳۶۳
۴۳۳۰۸۰ چنگیز فریبا ۲۹۴
۱۶۴۱۵۱ چنگیزی فلور ۱۹۹
۱۱۶۴۰۰ چنگیزی یونس ۳۶۴
۱۱۳۷۶۳ چنگیزیان اسماعیل ۱۹۸
۲۵۴۵۳۵ چنیانی جام خانه عزت بانو ۳۹۰
۴۱۰۴۶۱ چوب ساز شهریار ۵۱۷
۴۱۱۳۱۹ چوبچیان لنگرودی اشرف السادات ۴۴۶
۴۲۳۱۱۴ چوبچیان لنگرودی سیده هاجر ۲۹۳
۱۷۸۴۱۵ چوبدار همدانی حسین ۲۶۵
۳۷۷۰۷۲ چوبساز عبدالکریم ۳۷۲
۱۶۴۴۴۷ چوبفروشی باقری فوزیه ۲۳۹
۱۵۶۹۰۷ چوبک زن سودابه ۶۱۵
۲۸۷۰۲۰ چوبکار محمد ۳۳۲
۳۸۲۱۵۹ چوبکار محمود ۲۳۵
۲۶۴۳۵۱ چوبینه علیداد ۴۵۳
۴۱۱۸۵۸ چوپان زاده میترا ۵۴۳
۳۵۶۹۹۶ چوپانی دستگردی رحمت اله ۴۱۱
۳۷۷۴۵۲ چوکامی فرهاد ۱۵۸
۳۵۴۶۷۴ چولکی حشمت اله ۵۶۹
۳۶۵۵۲۵ چهرازی ابراهیم ۳۴۷
۲۵۰۶۱۰ چهرازی بهرام ۳۳۲
۲۴۷۳۸۰ چهرازی فاطمه ۳۵۸
۴۲۵۱۴۲ چهرازی ناهید ۲۴۶
۴۰۷۹۶۸ چهره سازتهرانی عباسعلی ۵۶۷
۴۱۴۹۸۱ چهره گشا فرامرز ۵۸۶
۴۰۸۱۲۱ چهره گشا کاظم ۴۷۷
۱۶۳۸۴۶ چیت چهان محسن ۲۵۱
۴۲۸۶۰۴ چیت سازان فاطمه ۳۳۶
۱۱۴۵۹۱ چیت سازی خراسکانی پروین ۳۱۰
۴۱۲۸۴۴ چیت سازی خراسکانی پوران ۵۶۱
۴۳۳۰۲۸ چیتگر احمدابادی مهرتاج ۶۰۸
۴۲۰۰۲۹ چیتی محمدحسن ۴۱۲
۲۴۹۰۲۹ چیتی گرزاده شهناز ۳۴۱

ح

۳۹۵۲۴۴ ح اصفهانی غلام حسن ۵۳۵
۲۶۳۷۰۱ حاتم محبوبه ۲۰۹
۳۳۳۴۴۷ حاتمی افسانه ۵۱۲
۴۰۰۳۰۱ حاتمی زهرا ۴۲۶
۳۶۱۴۷۳ حاتمی طاهر ۳۷۴
۱۵۵۱۶۴ حاتمی عفت ۳۱۶
۴۱۱۴۰۶ حاتمی علی ۵۸۴
۴۱۲۶۸۴ حاتمی علی ۲۷۸
۱۱۱۹۹۲ حاتمی عیسی خان ۲۵۴
۴۱۲۶۸۸ حاتمی فاطمه ۲۸۲
۴۲۶۷۹۸ حاتمی فریدون ۳۶۹
۱۴۱۳۴۳ حاتمی منصور ۳۳۹
۲۰۳۳۲۰ حاتمی مهناز ۶۰۷
۲۳۹۷۸۰ حاتمی میترا ۲۰۴
۱۶۷۷۳۸ حاتمی نوذر ۶۱۵
۳۴۷۱۴۰ حاتمی اقدم علی ۱۲۶
۳۵۴۷۹۴ حاتمی بلداجی نامدار ۴۱۴
۱۰۹۷۰۱ حاتمی عباس علی محمد ۶۱۶
۳۵۰۰۵۹ حاتمی فر علی ۵۶۳
۴۱۰۴۵۶ حاتمی کلشتری احمد ۲۸۴
۳۵۰۱۶۵ حاتمی لورزنیی وجدی ۴۷۸
۲۰۳۰۱۳ حاتمی مجومرد منصور ۱۴۶
۳۴۸۹۹۹ حاتمی مرندی مهدی ۴۱۴
۱۰۹۸۷۸ حاتمی نژاد علی ۶۱۷
۲۰۰۳۲۵ حاتمیان حقیقی فریماه ۹۴۶
۴۰۸۱۴۸ حاج ابوالحسنی مرتضی ۴۶۳
۴۰۸۲۹۰ حاج ابوطالبی ورنو سفادرانی غلامرضا ۵۴۳
۳۹۷۸۵۲ حاج اقایی افضلی حسین ۵۸۴
۳۷۲۵۹۷ حاج اکبری نادر ۳۹۰
۲۵۶۵۴۴ حاج امینی اطهره ۱۶۰
۲۲۵۲۵۹ حاج امینی نجف ابادی زهرا ۱۵۰
۳۹۲۳۹۶ حاج حسین زرباف نجمه ۵۶۵
۱۷۴۴۰۹ حاج رسولیها مهدی ۱۴۶
۲۲۰۵۵۲ حاج زرگرباشی عباس ۱۵۵
۲۵۳۰۱۶ حاج سیدتقیا سیدمحمدمهدی ۲۷۸
۳۲۱۴۵۶ حاج سیدحسن رزاز علیرضا ۲۱۱
۱۷۲۷۳۱ حاج شریفی تاج ابادی شهلا ۱۴۶
۳۲۵۹۷۲ حاج شیخ فتح اله مینا ۴۲۴
۲۰۱۶۴۹ حاج صدری حسن ۵۶۹
۲۳۹۸۴۰ حاج علی اکبری ورنو سفا درانی زهره ۳۲۵
۱۹۷۴۸۳ حاج علی خمسه نادر ۵۰۳
۳۹۵۳۳۳ حاج علیان عباس ۵۶۹
۲۷۲۳۵۹ حاج غنی حسین ۳۹۰
۴۲۰۰۰۴ حاج لطفعلیا محمدرضا ۵۶۲
۱۱۹۹۳۲ حاج محمد اسماعیل نوری احمد ۲۵۴
۳۰۴۸۹۱ حاج محمدی ساسان ۵۰۸
۱۰۰۴۳۷ حاج محمدی نادعلی ۱۰۲

۱۱۸۳۵۹ حاج ملکی روان شید ۶۵۲
۳۱۴۴۰۳ حاج منوچهری نسرین ۶۷۵
۱۵۹۷۷۵ حاج موسوی سیدعبدالکریم ۶۱۶
۱۱۶۱۸۵ حاج میرزایی محمد ابادی پروانه ۴۳۳
۲۲۴۳۵۱ حاج نوروزی مرتضی ۱۳۶
۱۶۵۵۱۹ حاجبی همایون ۵۷۳
۲۰۲۱۸۴ حاجی خسرو ۳۰۳
۴۱۱۶۵۷ حاجی ابراهیم رضا ۴۱۴
۳۱۵۴۶۹ حاجی ابراهیم تهرانی علیرضا ۳۸۳
۴۱۱۷۴۶ حاجی ابراهیم زرگر احمد ۴۱۵
۲۵۳۸۴۳ حاجی اخوندی عباس ۲۶۷
۲۹۴۲۸۴ حاجی اسماعیلی محسن ۵۱۸
۲۹۹۲۷۴ حاجی اسمعلیان غلامرضا ۴۴۶
۱۲۰۱۹۳ حاجی اسمعیلیان محمد مهدی ۳۰۱
۲۵۰۹۰۲ حاجی اقا محمدی محرمعلی ۵۷۹
۱۱۴۱۰۹ حاجی اقایی شیراز عبدالکریم ۳۱۳
۲۸۰۸۲۲ حاجی اقائی مهین ۲۱۵
۳۵۴۳۹۷ حاجی اقائی اصفهانی منصور ۴۰۱
۲۰۰۸۲۶ حاجی اقراری همایون ۵۰۳
۳۱۵۰۸۰ حاجی اکبری حسن ۵۳۰
۳۱۸۲۰۸ حاجی باقری طیبه ۵۱۱
۴۲۴۹۱۹ حاجی پور احمد ۳۵۴
۳۵۷۵۸۲ حاجی پور علی ۶۸۱
۲۲۹۱۴۱ حاجی پور اردها عزیز ۲۷۹
۱۱۰۶۶ حاجی پور تبریزی مهدی ۴۳۴
۴۱۰۲۱۱ حاجی جباری جعفر ۴۶۳
۴۱۰۹۶۸ حاجی جمشیدی فریبا ۲۲۶
۲۷۳۴۶۴ حاجی حسین روغنی علی ۲۱۱
۳۳۵۹۱۴ حاجی حسین طلا ساز اوید ۲۰۴
۱۱۶۰۶۷ حاجی حسینی اصفهانی اعظم ۲۶۳
۴۲۴۹۰۹ حاجی حسینی اصفهانی علی اکبر ۳۵۴
۴۱۰۷۷۰ حاجی حسینی گرستانی محمد ۴۰۶
۴۱۱۹۹۶ حاجی حیدری سودابه ۶۷۷
۲۵۰۹۲۶ حاجی خانی مهدی ۱۲۴
۱۴۹۵۲۳ حاجی خانی رودسری ویدا ۵۰۲
۲۶۳۲۳۶ حاجی دولو ابراهیم ۵۶۲
۲۶۸۰۲۷ حاجی رفیعی ها محمد باقر ۷۰۱
۴۱۵۲۴۰ حاجی زادگان داود ۵۳۲
۴۲۴۶۳۷ حاجی زاده جواد ۳۵۶
۳۴۷۵۲۴ حاجی زاده حبیب ۱۲۸
۱۸۲۲۲۴ حاجی زاده مریم ۷۰۰
۱۰۹۶۸۹ حاجی زاده اوغاز مرتضی ۳۹۸
۱۰۴۰۶۴ حاجی زاده گلشانی عباسعلی ۱۹۸
۳۷۳۵۳۸ حاجی زاده میمندی مسعود ۴۱۴
۲۰۳۲۳۰ حاجی سعید بی بی مرضیه ۶۸۶
۱۵۴۴۱۹ حاجی سیدتقیا سیدحسین ۶۹۸
۴۱۴۲۹۷ حاجی سید علیا حسین ۵۶۱
۳۳۲۹۰۸ حاجی شریف زاده فاطمه ۱۵۸
۴۱۵۱۴۵ حاجی صولت فاطمه ۲۳۲
۴۱۰۹۶۵ حاجی طاهری اسفندیار ۵۶۲
۱۵۶۸۴۵ حاجی طاهری مینو ۵۰۲
۳۴۷۲۵۱ حاجی عباس اوغلی خسرو ۱۲۹
۲۹۷۳۱۱ حاجی عباسی حبیبه ۴۳۱
۱۶۱۰۴۰ حاجی عبدالوهاب یوسف ۲۵۱
۴۳۵۰۷۲ حاجی عسگر مهناز ۶۴۴
۳۳۲۲۱۶ حاجی علی اکبری ورنوسفادرانی ساسان ۲۷۴
۱۹۵۸۷۳ حاجی علی خانی بهوش ۶۵۹
۳۳۳۰۷۶ حاجی علی محمدی مولود ۲۰۵
۱۰۳۲۴۴ حاجی علیلو حسین ۱۰۳
۱۰۱۴۶۱ حاجی غنی زاده علی اکبر ۱۳۳
۳۳۲۱۳۹ حاجی قاسم علیرضا ۲۱۵
۳۳۴۲۵۱ حاجی قاسمعلی مهری ۲۷۵
۱۵۶۱۳۳ حاجی قاسمی حسین ۵۲۷
۱۴۶۰۰۷ حاجی قربانی علی اصغر ۹۴۳
۱۵۴۰۶۱ حاجی قربانی دولابی محمدرضا ۲۳۹
۳۵۰۲۵۱ حاجی قلی زاده گلنار ۱۲۶
۲۵۲۹۳۵ حاجی کریمیان طاهره ۵۷۹
۴۱۱۸۳۷ حاجی مبینی سوسن ۲۴۵
۳۶۱۴۳۸ حاجی مجتهد سهیلا ۴۶۲
۱۶۰۳۷۸ حاجی محمد اصفهانی فرح ۶۱۸
۲۶۷۹۴۸ حاجی محمدپور احمد ۷۰۱
۳۳۳۶۲۴ حاجی محمدتقی صیرفی محسن ۵۱۳
۳۲۹۵۷۷ حاجی محمدجواد محسن ۵۱۳
۴۰۳۳۱۱ حاجی محمدحسن کبیری فرنوش ۴۳۰
۴۰۳۴۰۶ حاجی محمدزاده احمد ۵۶۳
۴۱۲۷۳۳ حاجی محمدعلی مریم ۴۱۷
۳۰۰۴۰۳ حاجی محمدی رضا ۴۵۶
۳۳۹۲۷۳ حاجی محمدی شهلا ۲۰۷
۱۰۰۳۴۱ حاجی محمدی غلامرضا ۲۵۷
۲۲۳۵۹۷ حاجی محمدی محمد ۲۷۹
۳۵۷۶۹۸ حاجی محمدی محمدرضا ۲۳۳
۳۳۴۶۷۸ حاجی محمدی محمدمهدی ۶۶۱
۱۶۸۹۰۶ حاجی محمدی عزت ابادی علی ۱۴۴
۳۳۴۱۱۴ حاجی ملاحیدر محمدرضا ۲۰۵
۳۵۴۸۳۳ حاجی منیری محمدعلی ۵۴۰
۳۹۶۹۶۲ حاجی مهدی ارباب ابوالقاسم ۵۶۹
۴۲۰۱۰۴ حاجی مهدی نی محمود ۴۱۲
۴۱۱۲۷۱ حاجی میرسیدجلیل ۵۴۳
۳۳۲۵۲۶ حاجی میراقا ناهید ۵۰۸
۳۵۷۶۶۴ حاجی میرزاعبداله محمدمهدی ۴۱۲
۲۹۹۹۳۸ حاجی میرزانی سیدمحمد ۹۴۰
۲۶۷۹۸۸ حاجی میرصادقی بهرام ۵۶۶
۱۶۱۸۴۰ حاجی میرمونس خرازی فروش طلعت ال ۲۹۹
۳۳۳۱۶۲ حاجی نجفی فاطمه ۲۲۰
۴۱۱۳۶۰ حاجی نژاد علی ۶۵۳
۱۷۵۸۴۱ حاجی نژاد غلامرضا ۲۴۰
۳۳۲۱۷۸ حاجی نصراله فاطمه ۲۱۳
۲۹۹۹۰۹ حاجی ولی زاده شبستری علی اصغر ۱۳۰
۲۳۵۹۸۰ حاجی وندی فرح ۶۲۸
۳۴۹۰۰۹ حاجی هاشم زاده محمود ۵۱۹
۳۶۲۷۷۳ حاجی هاشمی محمدرضا ۹۳۲
۴۰۵۴۹۹ حاجی یوسفی محمود ۶۶۲
۴۱۸۳۳۷ حاجی نی احمد ۴۵۸
۱۹۹۳۵۳ حاجیان شهین ۲۶۵
۲۱۷۶۸۳ حاجیان علی ۳۹۶
۴۱۴۸۳۴ حاجیان فرهاد ۴۷۸
۱۰۶۶۹۱ حاجیان مسعود ۱۴۱
۳۵۴۸۸۳ حاجیان خیادانی احمد ۴۰۳
۱۸۰۶۰۵ حاجیان مهرآذر ۳۲۲
۴۳۵۳۷۶ حاجیانی هایده ۵۳۴
۳۷۰۵۱۷ حاجیانی قطب آبادی فرزانه ۴۱۴
۲۵۰۹۰۷ حاجیانی گلنار ۵۷۹
۲۶۳۴۸۳ حاجیوندی قیطاسی ۳۹۶
۲۶۸۰۴۵ حاخم جانی شهریار ۳۸۲
۱۸۷۴۳۲ حاذق پسند محمد حسن ۵۰۳
۳۷۳۳۸۵ حاذقی محمدهادی ۲۲۹
۳۳۴۴۶۰ حارونیان کلیمی ناهید ۲۷۵
۱۰۴۲۲۵ حاضری مغانجوقی امامعلی ۱۹۸
۲۰۹۷۹۸ حافظان مهین ۱۳۶
۱۹۸۸۴۳ حافظان میاندواب حسین ۵۳۹
۲۱۴۱۳۹ حافظی پریچهر ۱۳۶
۴۰۶۴۲۹ حافظی علی ۶۸۲
۳۳۲۶۷۸ حافظی منیرالسادات ۴۴۶
۲۴۴۹۵۶ حافظی ناصر ۳۳۲
۴۱۲۴۹۲ حافظی بافتی محمد ۵۲۲
۲۴۰۲۳۵ حافظی بیرگانی فرزانه ۳۳۵
۴۰۸۷۵۴ حاکم زاده فرزاد ۴۹۱
۴۳۲۲۵۵ حامدپرامی شهین ۳۴۶
۴۲۱۵۴۹ حامدچمن ناصر ۱۳۲
۳۲۸۴۹۷ حامد سیدحسینی اکرم ۲۲۴
۳۶۱۵۳۶ حامدقصاب شهناز ۵۶۲
۳۶۱۵۶۶ حامدگلکار مشهدسکینه ۴۶۰
۴۱۹۹۷۹ حامد مزرعه عباس ۶۸۷
۴۳۲۵۹۱ حامدی ملیحه ۶۴۴
۱۶۲۱۱۶ حامدی بزازفهیمه ۲۵۰
۱۹۹۳۰۲ حامدی بستان آباد فخرالدین ۱۰۸
۱۰۸۴۵۰ حامدی شهرکی مرتضی ۱۴۲
۲۹۵۴۲۹ حایری علیرضا ۲۷۶
۳۵۴۵۹۳ حایری بروجنی سیدمجید ۲۸۸
۴۳۲۷۷۴ حایری فردمحسن ۶۴۴
۴۰۸۳۳۲ حائری احمدرضا ۲۸۲
۲۳۲۲۳۹ حائری نادر ۲۱۱
۳۵۴۵۸۴ حائری فومنی محمدحسن ۶۵۳
۱۶۲۳۱۹ حائری نژاد سعید ۱۹۹
۱۰۳۹۹۳ حبی رضائیه نسرین ۶۱۸
۱۹۷۴۹۹ حبیب مهناز ۲۶۶
۳۳۲۲۸۳ حبیب اللهی فرزانه ۵۰۸
۱۵۸۳۱۹ حبیب اله زاده شهین ۱۴۲
۳۶۳۰۰۵ حبیب الهی سعید ۴۱۰
۴۰۶۲۹۰ حبیب الهی سهیلا ۵۷۲
۳۴۶۴۱۵ حبیب الهی عزت ۱۳۷
۳۳۲۷۶۱ حبیب الهی علی رضا ۲۷۲

۱۶۴۵۴۵ حبیب الهی خسروشاهی فریده ۶۱۷
۴۱۲۵۲۱ حبیب یکی خسرو ۳۳۴
۱۸۶۰۶۹ حبیب پورهرسینی خسرو ۳۹۵
۲۵۳۰۰۴ حبیب زاده موسی الرضا ۱۱۷
۲۶۸۹۳۹ حبیب زاده ویکتوریا ۲۷۴
۳۴۷۶۲۹ حبیب زاده یحیی ۴۰۶
۳۳۳۲۱۱ حبیب زاده شیخ مرضیه ۲۱۱
۴۲۲۵۱۶ حبیب وند خدامراد ۴۶۴
۴۲۵۳۵۵ حبیبی ابراهیم ۳۵۵
۳۵۶۵۸۵ حبیبی ارزو ۴۰۴
۴۱۰۰۱۱ حبیبی جواد ۴۱۲
۲۰۲۹۰۴ حبیبی حسن ۵۰۳
۱۸۱۷۰۸ حبیبی رفعت ۳۹۵
۱۵۹۷۸۸ حبیبی زهرارویا ۵۰۴
۲۰۰۱۸۸ حبیبی زهره ۲۶۴
۴۲۰۱۲۹ حبیبی طاهره ۴۷۶
۳۷۳۶۱۸ حبیبی طاهره ۳۲۸
۴۲۶۷۷۴ حبیبی عشرت الملوک ۳۶۹
۳۳۲۲۸۰ حبیبی فرح ۱۱۷
۳۶۸۳۴۸ حبیبی محمد ۳۰۷
۳۸۰۹۹۰ حبیبی محمدعلی ۵۶۶
۳۶۱۴۴۹ حبیبی محمد هادی ۴۰۴
۴۱۸۹۵۳ حبیبی نادر ۳۳۳
۱۶۸۴۱۹ حبیبی ابد محمود ۱۹۳
۱۸۸۱۳۸ حبیبی تمیجانی محمدحسین ۳۹۵
۴۲۷۹۱۱ حبیبی شیراز ممدوح ۴۶۵
۴۳۶۰۱۴ حبیبی عنصرودی یوسف ۶۴۳
۳۵۰۲۰۸ حبیبی عیاشی نقده میریعقوب ۱۲۷
۱۰۵۹۰۷ حبیبی فروشانی منصور ۱۴۲
۲۹۶۹۰۸ حبیبی کوتنائی فریبرز ۲۸۰
۳۸۱۱۶۰ حبیبی لفمجانی سیروس ۳۹۱
۳۳۳۶۳۰ حبیبی معینی علی سیامک ۳۷۲
۳۸۸۲۲۳ حبیبی نژاد حسن ۶۶۲
۱۷۲۳۹۸ حبیبی نیا منصوره ۱۰۷
۱۷۴۶۵۷ حجابی اکرم ۶۰۶
۳۱۵۷۹۱ حجابی غلامرضا ۱۳۵
۱۵۹۴۰۳ حجارزاده باقر ۳۱۷
۱۰۲۸۳۲ حجارزاده نصرت اله ۶۵۲
۴۳۶۰۲۵ حجاری زاده علی اکبر ۶۴۳
۳۶۱۹۶ حجازی حمیدرضا ۲۸۳
۳۶۰۷۳۸ حجازی حمیدرضا ۴۰۱
۴۳۵۶۵۶ حجازی زهرا ۶۱۱
۲۱۵۰۰۹ حجازی ساسان ۱۱۷
۳۳۲۱۳۱ حجازی سیدعبداله ۶۷۹
۱۷۸۲۴۴ حجازی سیدمحمود ۴۳۶
۲۷۳۰۱۹ حجازی فرهنگ ۵۶۲
۴۳۵۶۱۷ حجازی فیروزه ۴۶۵
۴۱۲۴۴۴ حجازی مینو ۵۳۸
۳۹۱۰۳۳ حجازی پور شهاب ۴۹۳
۱۱۳۲۰۰ حجازی طاقانکی طاهره ۳۱۵
۱۷۱۹۲۸ حجازی فر کاظم ۱۰۸
۱۵۰۱۵۵ حجازی مقدم فرح السادات ۲۴۹
۴۳۲۹۴ حجازی یوسفی نسرین ۱۷۱
۴۱۲۴۱۴ حجازیان سیدیوسف ۳۳۴
۴۱۷۸۳۲ حجام بالاجورشری مهناز ۶۷۸
۱۶۴۵۱۴ حجت الهه ۱۰۱
۲۶۸۱۰۱ حجت جلالی پروانه ۳۶۷
۲۳۴۸۲۰ حجت کاشانی حسین ۲۸۰
۴۱۱۵۶۰ حجتی اوید ۶۳۰
۲۰۲۹۲۴ حجتی جواد ۱۳۴
۲۹۱۴۶۷ حجتی سیدمحمد مسعود ۴۵۱
۴۱۲۰۲۴ حجتی شروین ۴۰۴
۲۸۶۳۴۸ حجتی مجید ۱۱۱
۲۲۵۲۹۰ حجتی مهری ۱۵۵
۱۳۱۸۴۵ حجتی نسرین ۵۰۱
۲۸۴۷۰۱ حجتی سعیدی مجید ۳۷۲
۳۵۸۱۰۲ حجتی فرد محمدحسن ۵۶۲
۳۵۵۸۶۹ حجتی نجف آبادی حسینعلی ۱۶۷
۴۲۳۲۴۸ حجتی نجف آبادی علی ۱۶۹
۳۴۰۹۰۳ حجتی نیکفر مصطفی ۳۹۰
۴۱۸۱۷۹ حجی علی رضا ۲۸۹
۳۳۶۲۲۷ حجی زاده غلامحسین ۴۴۷
۱۴۵۲۴۳ حداد محمدرضا ۳۹۳
۱۴۷۹۱۱ حدادچرشی علی اصغر ۳۰۰
۳۴۷۷۰۷ حدادرضایی علی ۱۳۹
۱۷۸۳۹۱ حدادزاده طاهره ۵۰۳
۱۶۲۸۲۵ حدادزاده نرگس ۶۱۵
۳۶۷۹۵۱ حدادزعفرانی علی اشرف ۷۰۱
۱۹۹۱۸۸ حدادفر سودابه ۲۶۱
۲۷۶۳۴۳ حدادی الهه ۵۱۰
۱۳۳۳۳۸ حدادی علی اعظم ۳۹۴
۱۹۵۰۴۷ حدادی غلامرضا ۵۲۹
۳۹۵۵۶۵ حدادی محمود ۵۷۲
۱۱۶۱۲۱ حدادی مهران ۳۱۳
۳۳۹۵۵۲ حدادی ناهید ۳۲۵
۴۲۲۶۴۴ حدادی اصفهانی سعیدرضا ۱۷۰
۱۶۹۰۹۳ حدادی مجومرد جواد ۱۹۵
۳۳۳۹۸۶ حدادیان مژگان ۶۷۵
۳۶۱۳۰۹ حداریان محمدجلیل ۶۰۳
۲۶۳۶۶۹ حدائق محمدرفیع امید ۲۱۶
۱۷۰۲۰۹ حدیثی حمداله ۵۰۳
۱۶۶۳۷۳ حدیثی طاهر ۴۳۳
۱۷۰۴۳۲ حدیثی علی ۳۰۳
۳۲۴۶۶۶ حدیدی سیما ۳۸۰
۳۹۶۸۴۱ حدیدی یداله ۵۱۹
۴۳۳۳۳۹ حرابادی فراهانی ناهید ۲۹۰
۱۶۳۵۰۶ حراج ایرانی فرزند مرضیه ۴۳۳
۱۴۸۰۲۷ حرافی ساوه پروین ۶۱۷
۳۳۰۵۳۹ حرافی عموقین حافظه ۳۹۰
۴۲۵۲۰۹ حرب ناصر ۳۵۴
۳۷۲۵۰۴ حرنگ جواد ۶۸۷
۱۱۱۷۲۱ حری محمدرضا ۲۵۹
۱۳۸۴۴۴ حری مرتضی ۲۹۸
۱۱۲۱۷۷ حریرچی مجید ۲۵۵
۴۰۸۹۰۳ حریرچیان شهاب ۳۳۳
۴۱۹۰۰۶ حریر فروش احمد ۵۶۸
۳۸۸۵۲۲ حریر فروش مسعود ۴۰۹
۴۲۱۴۳۹ حریر فروش مظفری ثریا ۱۳۲
۳۱۰۲۳۱ حریری ابوالفضل ۳۹۰
۴۱۲۸۷۸ حریری خسرو ۲۸۵
۱۵۸۰۸۵ حریری رحیم ۳۳۲
۲۸۰۷۸۶ حریری رسول ۵۷۸
۴۱۲۷۹۱ حریری سعید ۲۸۳
۱۳۷۶۹۱ حریری فاطمه ۲۵۶
۴۳۳۷۵۴ حریری فاطمه ۴۲۸
۲۳۹۲۰۴ حریری فرزام ۳۷۲
۱۱۸۳۴۰ حریری مهری ۱۰۵
۴۱۲۸۸۹ حریریان عطیه ۵۴۱
۳۶۵۰۱۲ حریسه پز محمود ۳۴۶
۴۳۵۷۸۴ حسابی ساقی ۵۲۵
۴۲۴۱۰۴ حسابی معصومه ۴۶۴
۳۶۶۸۰۷ حساس ایرانی جمال ۵۷۰
۲۸۰۲۶۶ حساس خواه ژاله ۶۷۵
۲۱۶۰۶۷ حسام ساداتی زمان اباد میرحسن ۱۳۵
۴۲۸۵۴۴ حسام فر زینب ۳۳۶
۴۳۳۵۱۶ حسامی احمد ۳۰۹
۱۲۲۶۶۵ حسامی ارام ۴۳۲
۳۳۷۴۷۱ حسامی جلال الدین ۶۶۰
۳۷۵۰۰۷ حسامی عمید ۳۶۸
۳۳۷۵۰۹ حسامی مهستی ۲۶۷
۱۰۹۲۸۲ حسامی زاده حسین ۳۹۴
۴۱۰۵۶۴ حسانی وحید ۴۱۰
۲۰۹۶۰۶ حسن بیگی قره باغی وحیدرضا ۱۱۰
۴۰۸۲۱۷ حسن پور اردشیر ۵۶۲
۲۲۱۵۳۳ حسن پور امنیه علی ۱۵۳
۲۰۹۴۰۹ حسن پور بوروندرق حسن ۱۱۷
۱۲۲۳۳۵ حسن پور شورچه علی اکبر ۲۵۱
۱۰۵۳۸۶ حسن پور کارلادانی حمیدرضا ۱۴۲
۳۴۷۷۷۰ حسن پوری نوتاش علی اکبر ۱۳۰
۱۷۴۲۸۳ حسن خانی رحیم ۱۴۶
۲۶۴۲۵۸ حسن خانی فاطمه ۱۵۸
۲۱۴۵۵۴ حسن خوشبخت رضا ۳۸۴
۴۱۲۸۱۵ حسن رضایی کمعلی ۵۶۰
۴۳۶۵۶۹ حسن زاده فریبا ۶۴۶
۲۰۱۶۵۰ حسن زاده قربان ۲۶۳
۴۲۳۱۶۳ حسن زاده محمدحسین ۱۷۰
۲۲۳۷۸۴ حسن زاده آذر حمید ۳۷۲
۳۸۰۷۴۷ حسن زاده بلزنشین سبحان ۴۹۳
۳۵۰۶۷۳ حسن زاده بذار قاسم ۴۱۲
۱۲۱۲۱۶ حسن زاده جهرمی محمدعلی ۳۹۲
۲۱۰۲۸۲ حسن زاده شریف ناصر ۱۱۷
۱۱۲۰۰۷ حسن زاده کاریزبالا محمد ۱۹۳
۲۲۴۵۱۸ حسن زاده کلالی مهناز ۴۲۴
۲۷۲۲۳۵ حسن زاده محمدی ناهید ۹۳۹
۲۳۶۳۶۹ حسن زاده مقدم زهرا مهین ۴۴۶
۲۶۳۶۶۱ حسن شاهی بهرام ۲۱۲
۱۸۶۴۷۶ حسن کلهری شهلا ۲۴۰

۱۴۳۴۶۱ حسن گلپایگانی اسماعیل ۳۹۸
۱۶۱۰۵۴ حسن لاریجانی نرگس ۶۱۶
۴۰۸۹۰۴ حسن نابیی مجید ۵۶۹
۱۹۱۳۳۴ حسن نتاج علمدادی غلامرضا ۴۳۸
۲۲۵۴۴۷ حسن نژاد فریده ۳۳۳
۲۷۲۷۳۳ حسن نژاد ملومه قاسم ۱۱۳
۳۳۶۵۴۵ حسن نیاکلسفیدی فرح ۲۴۳
۲۵۰۶۱۱ حسن وندگدائی زیبا ۳۲۸
۳۶۶۲۷۸ حسن هیودی حاجیعلی ۳۶۲
۴۰۹۲۴۱ حسن یزدی محسن ۴۵۹
۱۱۹۲۳۶ حسنا زهرا ۶۹۹
۲۱۰۹۸۵ حسنپور حسنی مقصود ۱۱۴
۴۰۵۸۸۶ حسنجانی مصطفی ۵۶۳
۳۷۹۴۱۰ حسنخالی فوزیه ۳۷۴
۲۵۷۴۲۲ حسندخت محمدحسین ۲۰۹
۴۲۵۶۵۹ حسنعلی زاده مصطفی ۳۵۶
۲۴۸۸۷۰ حسنقلی نژاد دزفولی مهین ۳۳۳
۱۶۳۴۱۶ حسنلو افسانه ۴۲۰
۱۶۳۱۹۲ حسنی بی بی صدیقه ۱۹۶
۳۷۹۴۴۶ حسنی حجت اله ۳۷۳
۳۴۹۹۰۸ حسنی حسین ۴۵۸
۳۶۹۱۷۹ حسنی حمید ۲۸۵
۳۲۳۵۵۵ حسنی حوریه ۲۸۰
۱۴۵۷۳۴ حسنی سیاوش ۳۹۲
۴۱۸۸۳۱ حسنی سیدمهدی ۴۵۸
۱۱۹۲۶۲ حسنی شهلا ۶۹۸
۱۵۰۳۶۲ حسنی علی اکبر ۲۹۸
۲۰۰۱۵۸ حسنی فاطمه ۲۶۵
۱۳۴۱۷۶ حسنی لطف اله ۳۹۲
۴۳۲۹۸۳ حسنی محمدتقی ۱۶۹
۱۰۹۱۱۷ حسنی محمد مهدی ۲۵۳
۲۱۰۴۰۵ حسنی محمود ۳۹۰
۲۲۹۳۳۸ حسنی مصطفی ۴۵۱
۲۶۳۸۴۸ حسنی هادی ۲۰۴
۲۶۳۱۶۴ حسنی هایده ۵۴۱
۲۰۵۷۰۴ حسنی اسکویی فیض اله ۱۱۴
۱۸۹۹۲۱ حسنی اشتربنانی عبدالرضا ۲۶۱
۳۸۸۵۶۳ حسنی بزچلوئی علیجان ۶۶۲
۲۰۲۸۹۶ حسنی پرست غلامعلی ۶۰۶
۱۶۶۵۶۷ حسنی خونینی پروین ۱۹۵
۲۰۴۲۱۱ حسنی دهخوارقانی حسن ۱۱۷
۲۴۲۳۴۱ حسنی روزبهانی سکینه ۳۲۵
۴۳۵۹۱۸ حسنی ریسمانچی علی ۶۰۹
۲۴۵۱۹۵ حسنی زاده ملیحه ۳۳۷
۴۲۴۷۸۰ حسنی زاده ناهید ۶۴۴
۳۳۱۹۵۳ حسنی علیائی ناهید ۲۶۷
۱۱۳۳۳۰ حسنی موسوی سیدابوالقاسم ۳۶۴
۱۰۹۶۹۶ حسنی یزدی فاطمه ۴۲۳
۱۲۹۱۸۱ حسنیان نگهبان وافری حسن ۳۹۲
۴۱۲۹۳۹ حسیبی محمدخسرو ۲۸۳
۳۱۶۹۲۱ حسیبی مسعود ۲۷۱
۴۱۱۷۴۱ حسیبی فینی مهرداد ۲۲۷
۲۲۸۶۷۲ حسین آبادی صدیقه ۱۶۰
۱۳۷۰۴۲ حسین آبادی محسن ۵۰۱
۱۶۳۹۱۳ حسین آبادی فراهانی فریدون ۵۲۶
۲۰۰۷۵۲ حسین احمدی صدیقه ۵۰۳
۱۳۳۶۵۳ حسین برایوب ۳۰۰
۳۷۳۶۲۶ حسین پور افسانه ۴۲۷
۱۳۳۰۹۰ حسین پور علی محمد ۱۹۳
۳۴۷۷۰۲ حسین پور مجتبی ۲۲۶
۲۷۴۹۲۴ حسین پور هاشم ۳۷۶
۲۳۰۰۴۷ حسین پور ثابت عباسعلی ۳۹۰
۱۱۱۹۶۶ حسین پور چالکی زهره ۴۳۳
۴۱۲۰۳۶ حسین پور دادامحله ابراهیم خلیل ۲۸۵
۲۲۳۷۶۴ حسین پور فرد اصغر ۶۰۸
۲۳۰۳۳۶ حسین چی زهرا ۲۴۲
۴۲۱۷۲۰ حسین خانی محمد ۶۴۴
۴۰۲۹۳۶ حسین خانی منصور ۳۰۸
۱۲۴۳۴۲ حسین زادگان میانده اسداله ۳۹۳
۴۱۲۶۰۵ حسین زاده حسین ۵۲۰
۲۱۴۹۳۸ حسین زاده حمزه ۱۱۷
۱۰۴۰۴۴ حسین زاده رایا ۱۰۶
۲۲۵۴۴۰ حسین زاده رحمت ۱۵۶
۳۳۹۲۸۵ حسین زاده رقیه ۳۲۹
۴۰۸۹۶۲ حسین زاده علی ۵۳۸
۱۰۳۰۸۸ حسین زاده غلامعلی ۱۰۵
۱۱۱۹۲۶ حسین زاده گیتی ۲۰۰
۳۷۳۶۳۳ حسین زاده ناصر ۲۳۰
۱۸۲۸۳۵ حسین زاده ناهید ۳۰۴
۱۹۸۵۶۶ حسین زاده هادی ۳۰۳
۱۰۲۵۵۶ حسین زاده آزاد جعفر ۳۹۹
۲۱۲۹۹۳ حسین زاده بازرگان محمد ۱۳۶
۱۵۳۳۳۶ حسین زاده بختوری کامران ۲۴۸
۱۰۶۲۵۵ حسین زاده حجازی سیدمحمد ۱۴۲
۲۱۱۳۹۹ حسین زاده سرشگی فاطمه ۵۱۸
۴۱۴۵۵۹ حسین زاده ضرابی اصغر ۵۶۷
۳۱۵۷۳۶ حسین زاده علمدادی اکبر ۳۴۴
۱۷۸۴۴۹ حسین زاده گل خطمی عفت ۴۳۸
۴۳۶۰۱۱ حسین زاده لنگرودی عبدالحمید ۶۰۹
۱۱۴۴۷۰ حسین زاده مالکی محمدعلی ۳۱۴
۱۴۹۷۰۰ حسین زاده ناطقی فروغ ۵۰۰
۴۲۸۶۱۲ حسین زاده نجار حسن ۳۰۹
۲۸۰۶۰۷ حسین علی پور صبوری ابراهیم ۳۸۳
۱۶۳۲۶ حسین قلی خان خراسانی زهرا ۲۵۹
۴۱۲۶۸۵ حسین مردی ام البنین ۴۲۷
۲۳۳۲۰۰ حسین مردی لیلا ۴۴۵
۳۸۴۷۶۲ حسین مرزه حرمت الله ۴۹۰
۳۶۱۵۰۴ حسین نژاد صدیقه ۲۸۷
۱۷۲۷۰۵ حسین نژاد فاطمه ۱۰۸
۱۱۵۶۱۸ حسین نژاد تمیمی زاده عبدالحسین ۹۳۹
۲۵۸۱۹۰ حسین نژادو ین علیرضا ۴۱۱
۱۳۳۴۹۴ حسین نیا شویبی عزیز الله ۳۹۲
۱۵۷۴۴۷ حسین یار بهناز ۶۱۸
۱۸۷۶۵۸ حسینجانی کوچصفهانی طاهره ۲۶۶
۱۱۹۹۱۷ حسینخانی رضا ۳۹۲
۱۶۱۰۵۷ حسینخانی نتیز مختار ۵۷۳
۲۰۰۶۱۷ حسینعلی مرضیه ۲۶۴
۳۴۶۲۹۸ حسینعلی زاده علمداری ولی ۱۳۸
۳۴۴۶۶۰ حسینلر میر رسول ۳۸۹
۲۹۷۹۱۵ حسینی احمد ۴۴۶
۳۸۷۷۴۸ حسینی اسحق ۴۹۴
۱۸۶۷۲۶ حسینی پروین ۲۶۳
۳۶۷۹۳۳ حسینی پروین ۷۰۱
۱۷۷۴۱۳ حسینی حبیب الله ۳۹۳
۱۸۴۸۹۶ حسینی حبیب الله ۳۶۶
۱۸۴۸۹۶ حسینی حبیب اله ۳۶۶
۲۳۳۸۱۰ حسینی حسن ۱۶۱
۲۲۸۷۷۲ حسینی حسین ۶۷۹
۲۲۶۹۱۳ حسینی حسینعلی ۲۰۷
۴۰۸۱۷۰ حسینی رویا ۵۶۵
۲۴۵۶۷۵ حسینی زهرا ۳۲۷
۲۳۳۹۸۳ حسینی سعید ۳۸۲
۳۶۱۵۲۶ حسینی سید احمد ۴۷۶
۱۹۸۶۲۹ حسینی سید احمد علی ۲۶۶
۳۷۳۳۴۰ حسینی سید بها الدین ۵۶۹
۱۸۶۴۹۳ حسینی سید جبار ۵۰۳
۱۷۵۰۱۰ حسینی سید حسین ۱۴۶
۳۰۰۴۱۷ حسینی سید حسین ۲۷۸
۴۱۵۱۰۴ حسینی سید حمید ۵۴۳
۲۲۹۵۲۸ حسینی سید رشید ۲۷۸
۲۰۱۶۵۴ حسینی سید عبدالحسین ۳۰۳
۱۱۶۱۶۴ حسینی سید عبدالرضا ۳۱۹
۳۱۴۳۲۱ حسینی سید فتاح ۶۶۱
۲۶۳۹۷۸ حسینی سید کرامت اله ۲۰۴
۴۱۱۸۸۴ حسینی سید مجتبی ۲۸۵
۱۸۴۷۸۵ حسینی سید محمد ۳۶۶
۴۲۴۲۴۷ حسینی سید محمد ۴۶۵
۱۸۵۹۴۳ حسینی سید محمد رضا ۵۰۳
۱۸۳۰۶۳ حسینی سید محمد یوسف ۱۷۴
۲۶۳۳۹۱ حسینی سید مرتضی ۳۹۰
۱۹۴۱۷۰ حسینی سید مظفر ۲۴۰
۱۶۷۴۴۵ حسینی سیده مریم ۱۹۷
۳۶۴۴۲۷ حسینی سید یاسین ۲۳۵
۱۶۸۴۱۴ حسینی صدیقه ۲۰۰
۲۱۶۱۱۶ حسینی صغری ۱۱۷
۴۱۷۲۳۴ حسینی عباس ۲۸۵
۳۶۱۵۶۴ حسینی عبداله ۲۸۴
۳۹۵۵۳۲ حسینی علیرضا ۵۸۶
۴۱۵۵۵۰ حسینی فاطمه ۱۲۶
۱۶۱۲۲۵ حسینی فاطمه ۲۵۱
۱۱۶۵۲۵ حسینی فرح ۳۱۸
۲۳۳۵۲۷ حسینی گیتی ۲۰۷
۱۶۴۷۳۹ حسینی مجتبی ۳۹۴
۲۳۳۷۶۴ حسینی محترم ۵۱۲
۱۹۷۱۶۰ حسینی محسن ۵۰۳

۱۸۳۳۱۳ حسینی محمد علی ۴۳۷
۴۳۴۷۸۲ حسینی محمد مهدی ۶۱۰
۲۸۵۹۲۰ حسینی مریم السادات ۴۵۱
۱۶۶۵۰۶ حسینی مصطفی ۱۹۴
۱۴۱۸۷۲ حسینی منصوره ۶۲۰
۳۳۵۹۶۵ حسینی مهدی ۲۷۴
۲۰۸۶۱۴ حسینی مهدی ۱۱۱
۱۷۰۶۵۸ حسینی میرغفار ۱۰۷
۴۲۲۸۶۹ حسینی ناهید ۳۶۹
۳۶۱۵۴۹ حسینی ابریشمی مجید ۲۸۴
۲۰۲۹۱۲ حسینی اخگر سیدجواد ۵۰۳
۴۱۲۲۷۰ حسینی اردستانی مسعود ۲۳۰
۱۸۳۸۰۶ حسینی اردکانی الیاس ۳۶۶
۱۶۲۳۴۶ حسینی اسفیدواجانی سید علینقی ۲۵۳
۱۱۹۰۹۶ حسینی اقابابائی سید محمد ۶۹۹
۱۷۴۷۲۹ حسینی امام قیسی سیدضیا الدین ۲۰۲
۴۰۶۹۴۳ حسینی برزی مریم ۱۶۸
۱۵۹۳۷۹ حسینی بغداد ابادی محمد حسین ۶۲۰
۴۲۰۰۰۳ حسینی بندر ابادی جابر ۵۶۱
۳۸۰۵۴۴ حسینی بیدوختی محمد رضا ۵۸۴
۴۱۰۰۰۴ حسینی بیدی سید هاشم ۲۲۷
۲۹۷۸۶۵ حسینی بیمرغی محمد ۳۹۰
۱۸۲۱۰۵ حسینی پور ملیحه بیگم ۷۰۰
۴۱۲۸۵۴ حسینی پور رنجبر مژگان ۵۴۳
۳۶۰۴۸۶ حسینی تبار محسن ۴۵۹
۴۱۵۰۰۹ حسینی توسل محمد کاظم ۵۶۰
۴۱۲۸۲۰ حسینی جوبه مهرداد ۴۰۳
۲۳۹۷۹۹ حسینی چالشتری زیبا ۳۴۰
۲۳۷۲۵۷ حسینی چاوشی سیدعلی ۴۵۷
۱۷۲۰۴۵ حسینی چورسی فاطمه ۱۰۷
۴۳۱۸۶۱ حسینی حسنوند علی اکبر ۳۵۶
۱۶۱۹۱۸ حسینی حمل آبادی عالیه ۲۵۶
۲۳۳۶۹۷ حسینی خالدی طلعت ۵۰۹
۳۶۵۱۱۴ حسینی خولنجانی سیداحمد ۲۳۰
۲۹۱۳۸۸ حسینی درازکلا سید حسین ۴۸۸
۱۳۶۲۵۶ حسینی دنگلانی سیدغفور ۶۱۶
۱۶۴۰۷۰ حسینی دوزینی حسین ۲۵۹
۱۵۰۹۹۹ حسینی دهکردی پریدخت ۱۴۴
۱۵۶۰۱۲ حسینی دهکردی حمیده ۱۴۳
۴۱۲۴۲۷ حسینی راد سیدعباس ۲۳۳
۲۸۶۵۴۹ حسینی روزبهانی محمد حسین ۳۴۰
۳۳۴۰۵۲ حسینی زیارانی احترام السادات ۵۰۷
۱۵۹۰۷۸ حسینی سعیدآباد صدیقه ۵۲۶
۳۶۱۱۸۶ حسینی سنو اسد ۴۵۹
۴۳۰۹۱۳ حسینی شکرابی احترام السادات ۶۴۴
۴۱۲۲۷۴ حسینی شکرانی بهناز ۴۳۰
۴۰۹۵۱۵ حسینی شهرستانی سیده فاطمه ۴۱۷
۱۱۹۵۵۱ حسینی شیراشیانی محمد ۹۴۳
۲۸۴۲۷۴ حسینی شیروانی سیدجعفر ۵۶۰
۱۹۱۸۷۸ حسینی علی آباد سیداحمد ۱۷۴
۳۲۹۰۳۵ حسینی فاطمی محسن ۱۵۸
۲۹۶۷۱۶ حسینی فانی غلام حسین ۵۷۰
۳۲۸۲۰۲ حسینی فر سیداصغر ۵۳۰
۲۲۷۲۲۳ حسینی فردانبه سیدحداله ۱۶۲
۴۰۷۴۲۵ حسینی فهرجی محمد ۵۶۹
۴۱۲۰۵۱ حسینی فیروزابادی فروغ السادات ۴۱۲
۱۶۴۰۱۶ حسینی قطره منیژه ۱۹۷
۱۰۴۳۱۷ حسینی قلعه جوق میرمحمد ۳۰۲
۳۶۱۵۹۲ حسینی قهستانی بی بی طاهره ۴۷۶
۱۴۰۷۹۱ حسینی کاریز اعظم ۶۱۸
۳۸۰۳۷۱ حسینی گیگاسری سیدرضا ۵۸۶
۱۳۰۲۹۷ حسینی لاکه سیدمجید ۳۹۳
۴۱۴۹۱۲ حسینی لواسانی سیدموسی ۵۲۲
۳۸۵۶۹۲ حسینی ماچکیشتی سیدبابا ۲۴۴
۴۲۱۲۶۱ حسینی مجدخیراله ۱۳۱
۱۷۱۲۷۶ حسینی منسوب عبدالرضا ۲۶۵
۲۸۷۲۹۲ حسینی نژاد سیدمجید ۶۳۰
۱۴۰۷۹۶ حسینی نژاد سیروس ۳۹۲
۱۰۰۵۲۶ حسینی نژاد نمینی میرجواد آقا ۳۹۳
۱۲۰۳۸۳ حسینی نفوی سیدمصطفی ۳۹۴
۱۹۸۲۹۵ حسینی نیا پروین ۶۵۹
۲۸۵۹۲۶ حسینی هاشمی فرزانه ۹۳۳
۴۱۷۲۳۰ حسینی یزدلی محمود ۲۸۵
۱۵۹۳۸۱ حسینی یزدی فاطمه ۲۳۹
۳۳۱۸۱۹ حسینیان صدیقه ۲۲۳
۴۳۶۰۴۲ حسینیان عباس ۶۴۳
۲۰۰۷۴۵ حسینیان میترا ۵۰۳
۴۱۲۸۷۵ حسینیان میرسعید ۲۸۵
۳۳۳۱۱۶ حسینیان نائینی مریم ۶۲۸
۴۱۰۶۵۴ حسینیان نیاسرفخری السادات ۵۷۲
۴۱۲۸۰۸ حشمت ازاد اردلان ۵۶۱
۳۶۰۶۰۰ حشمت پور محمد حسین ۳۷۸
۳۷۳۴۳۷ حشمتی محمدرضا ۶۶۳
۴۳۵۸۷۴ حشمتیان فدائی سیروس ۶۰۹
۱۶۳۷۰۱ حصاری حمید ۱۹۸
۳۶۳۱۷۱ حصیری منیره ۳۴۵
۳۶۱۳۹۵ حصیریان هاشم ۵۴۲
۴۲۱۷۵۰ حضرت درگاه نادر ۲۴۶
۱۶۳۷۵۷ حضوری رازلیقی زهرا ۶۱۷
۲۴۳۹۶۸ حفیظی عبدالحسین ۳۳۴
۳۷۹۴۹۰ حق اندیش کیومرث ۴۰۳
۲۶۳۶۸۱ حق بین کاظم ۲۰۷
۲۶۳۶۸۱ حق بین قمی محسن ۵۶۷
۲۴۴۲۶۱ حق پرست قدرت اله ۲۶۸
۲۰۰۷۸۱ حق پرست رادرویا ۲۶۵
۱۰۸۴۳۰ حق پرست قدیم خواه بیژن ۵۳۷
۱۷۶۸۸۶ حق پناه بهناز ۱۰۷
۱۶۰۵۴۶ حق پناه زهرا ۶۱۵
۲۵۶۵۸۳ حق پناه زینت ۱۶۰
۱۶۷۵۹۶ حق پناه سید حسین ۲۹۸
۲۳۶۲۱۰ حق پناه باجگیران فاطمه ۲۰۴
۲۳۴۱۲۶ حق پناهی زهره ۲۴۳
۲۶۴۲۴۴ حق دل رضیه ۴۴۱
۳۱۶۲۴۰ حق دوست مجید ۱۵۸
۱۹۷۳۰۴ حق شناس حسین ۲۶۶
۲۶۸۱۱۵ حق شناس خسرو ۲۷۴
۱۱۹۴۸۸ حق شناسی فریبا ۱۹۷
۲۴۳۹۲۹ حق شناسی رضائیه علی ۲۴۶
۳۸۰۸۷۲ حق شناسی فتمه سری یوسف ۴۱۰
۴۲۲۷۴۲ حق شناسی مسجد حکیمی شکوه ۱۷۰
۲۳۳۳۷۱ حق طلب مریم ۵۷۷
۱۰۱۹۷۳ حق کیشی محمد علی ۱۰۲
۲۶۳۷۶۵ حق نگهدار غلامحسین ۳۸۰
۲۳۶۸۵۷ حقانی پروین ۲۰۸
۲۲۸۰۴۲ حقانی طاهره ۲۳۳
۱۰۶۳۴۸ حقانی فریدون ۱۴۲
۲۳۱۵۳۹ حقانی کرچکانی ملیحه ۳۷۰
۴۲۶۳۸۰ حقدار عباس ۲۹۰
۱۲۶۸۸۰ حقدان عفت ۵۷۵
۴۳۳۳۹۱ حقدوست پری ۶۰۸
۱۴۷۱۶۱ حقدوست محمد علی ۵۰۰
۳۹۸۰۶۵ حقشناسی لاکانی محمد علی ۵۶۹
۱۳۲۰۴۲ حقگو احمد رضا ۳۹۳
۳۹۸۴۵۷ حقگو سید مجتبی ۵۶۹
۲۳۶۷۶ حقگو جهرمی سهیلا ۲۰۶
۱۷۹۴۶۰ حقی مهوش ۵۰۳
۲۳۸۱۹۷ حقیری مریم ۳۴۴
۲۳۳۱۹۵ حقیری قزوینی پوراندخت ۵۱۳
۱۱۹۸۹۹ حقیقت حمید ۲۵۸
۴۰۵۵۷۱ حقیقت سیما ۳۴۴
۱۱۶۴۸۶ حقیقت غلامعباس ۳۱۶
۱۴۶۰۱۲ حقیقت مهرداد ۲۵۰
۲۶۳۸۳۹ حقیقت پناه شیرین ۲۱۹
۱۵۲۶۵۲ حقیقت پور چهره برق منصور ۲۲۸
۲۶۸۲۲۰ حقیقت جو ذبیح الله ۳۶۵
۲۵۸۱۷۹ حقیقت جهرمی زهرا بی بی ۴۵۱
۴۰۷۷۱۸ حقیقت خو مهدی ۵۶۲
۱۵۷۹۸۵ حقیقت کار الهه ۴۱۹
۱۶۴۳۹۴ حقیقت گو نیپتن ۲۵۱
۱۳۳۱۸۹ حقیقت نژاد شیرازی زهره ۲۳۸
۱۹۷۳۴۲ حقیقتی علیرضا ۴۳۷
۳۷۹۴۷۴ حقیقی بهرام ۴۰۶
۴۰۹۶۲۵ حقیقی سعید ۶۳۰
۲۴۶۸۸۴ حقیقی سیف اله ۳۴۴
۲۳۶۲۲۲ حقیقی شیدا ۲۱۴
۲۳۶۲۴۴ حقیقی محمدحسین ۴۱۵
۳۷۳۵۵۲ حقیقی محمدعلی ۵۴۱
۴۰۷۷۰۴ حقیقی معصومه ۶۳۰
۱۷۴۶۷۴ حقیقی پور گیتی ۱۴۷
۴۱۲۲۵۷ حقیقی تفتی مینو ۲۸۷
۴۳۳۸۸۸ حقیقی راد منوچهر ۶۴۴
۱۵۲۱۸۸ حقیقی فشی بهزاد ۲۵۷
۳۶۱۶۰۶ حقیقی مودعلی ۲۸۳
۳۵۴۳۳۶ حقیقی نائینی محمدعلی ۱۷۵

۲۲۴۷۱۹ حقیقی نائینی نسرین ۱۵۵
۲۶۴۷۳۹ حقیقی نجف آبادی وحید ۲۰۸
۲۵۴۹۱۳ حقیقی نمین فاطمه ۵۷۸
۳۷۸۳۴۱ حکامی کرمانشاهی فرنگیس ۵۴۳
۱۱۱۹۵۵ حکم آبادی محمدرضا ۲۵۶
۲۶۴۳۳۱ حکمت ویدا ۳۸۴
۱۵۱۳۰۰ حکمت هاله ۴۲۳
۳۳۳۸۸۱ حکمت یزدی سهیلا ۳۷۴
۲۰۰۷۸۷ حکمی معصومه ۴۳۶
۴۳۴۰۸۷ حکمی خیابانی نسرین ۱۶۹
۴۰۶۶۰۵ حکیم کامل ۲۲۷
۳۸۸۰۲۶ حکیم پور غلام رضا ۳۹۱
۳۶۸۰۲۵ حکیم جوادی علی ۲۸۱
۲۰۱۴۹۶ حکیم زاده احمد ۲۶۱
۳۳۱۸۴۱ حکیم زاده پروانه ۱۵۶
۲۶۵۷۹۰ حکیم زاده حبیب اله ۲۱۹
۱۰۳۳۳۵ حکیم زاده علی اصغر ۵۷۵
۲۵۸۱۵۹ حکیم زاده لیدا ۵۷۹
۱۰۰۲۹۰ حکیم زاده هوشنگ ۱۰۳
۲۳۳۰۰۴ حکیم زاده ابیانه زهرا ۲۶۹
۱۳۱۷۴۶ حکیم شاه محمدصادق ۲۹۸
۱۵۵۴۵۹ حکیم معانی سیما ۵۲۸
۴۲۷۷۹۵ حکیمان لیدا ۵۷۶
۴۳۵۳۳۶ حکیمی سیما ۵۷۶
۲۶۲۷۵۹ حکیمی محمدمحمود ۵۱۳
۱۴۳۹۴۵ حکیمی محمود ۶۵۲
۴۳۵۹۲۱ حکیمی شوکتی بهرام ۶۰۹
۲۵۳۳۱۲ حکیمی فرپروانه ۴۵۱
۲۳۸۰۳۳ حکیمی کاشانی سوسن ۲۱۸
۳۵۴۸۷۶ حکیمی نایینی شهلا ۴۲۷
۳۵۴۷۹۱ حکیمی نجف آبادی فهیمه ۴۰۷
۴۰۹۷۲۶ حکیمیان بهزاد ۵۳۹
۳۴۳۵۷۷ حکیمیان علی محمد ۳۳۳
۳۳۲۹۴۵ حکیمیان نوید ۲۷۲
۴۱۲۹۳۷ حلاج رونیس ۵۴۱
۱۰۶۶۳۲ حلاج جزی امراله ۱۴۴
۱۰۸۶۹۸ حلاجی عزیز اله ۳۹۲
۴۱۱۳۲۸ حلمی دمقی غلامعلی ۵۶۷
۲۴۹۴۱۳ حمادی اسماعیل ۹۳۳
۲۰۰۳۸۹ حماصی زاده حسین ۴۳۹
۱۹۹۹۸۶ حمدانی هادی ۳۰۳
۲۵۱۱۵۶ حمد ملکی رسول ۱۳۵
۴۳۳۰۴۷ حمزه احمد ۶۰۸
۱۵۶۷۹۲ حمزه ثریا ۴۲۰
۴۱۳۱۶۸ حمزه مریم ۵۱۷
۱۶۷۵۵۷ حمزه ای علی محمد ۱۹۴
۴۱۲۲۸۸ حمزه باجگیران شهرام ۲۳۴
۱۳۳۳۰۸ حمزه پور حمید ۳۹۴
۳۳۰۸۳۲ حمزه زاده موسوی مهدی ۵۱۳
۱۵۶۴۶۴ حمزه زاده نخجوانی ساسان ۵۰۲
۱۱۹۰۸۲ حمزه علی ها ابراهیم ۶۹۸
۱۹۴۴۸۶ حمزه لو شهناز ۵۰۳
۱۳۶۹۵۵ حمزه لویان مصطفی ۳۰۱
۳۱۰۷۹۴ حمزه لونی کهریزی احمد ۵۳۱
۲۶۶۶۳۸ حمزیان میترا ۳۵۰
۱۹۴۳۲۰ حمصی رضوان ۵۰۵
۳۵۴۷۱۳ حمصی محبوبه ۱۶۶
۱۹۴۳۷۱ حمصی محمد جواد ۶۵۹
۱۰۷۴۹۶ حمله داری نجف ابادی مرتضی ۳۹۲
۱۱۶۲۷۹ حمودی فاطمه ۳۱۹
۳۹۸۱۲۸ حمید انپور نادر ۵۶۰
۱۱۳۳۴۱ حمید اوی رسول زاده عبدالحسن ۳۶۴
۳۵۸۴۰۷ حمید زاده محب اله ۳۹۱
۳۴۴۵۵۰ حمید زاده محاسنی داود ۴۰۲
۳۳۳۶۳۲ حمیدنیا سهیلا ۲۰۷
۴۱۱۲۷۴ حمیدی الهه السادات ۴۱۶
۳۳۱۲۸۸ حمیدی بیژن ۲۰۷
۳۶۱۱۰۹ حمیدی پژمان ۵۶۰
۱۹۵۴۸۳ حمیدی خدیجه ۲۶۱
۳۰۷۵۱۵ حمیدی راضیه ۳۹۰
۴۳۱۶۵۳ حمیدی رضا ۶۴۴
۴۱۲۸۶۵ حمیدی سپیده ۵۳۸
۱۶۶۰۱۷ حمیدی شهره ۶۱۵
۳۶۴۶۲۵ حمیدی عزیز ۵۶۹
۴۰۷۷۸۳ حمیدی محمد باقر ۵۳۶
۱۶۸۳۸۸ حمیدی محمود ۶۱۶
۳۳۳۲۷۱ حمیدی مهدی ۶۹۸
۲۶۲۷۴۴ حمیدی وحید ۲۶۹
۳۹۱۵۶۸ حمیدی اصل مهدی ۵۶۹
۱۴۳۷۶۲ حمیدی ایمانی محمد جواد ۶۱۸
۲۲۲۹۷۱ حمیدی شاهرضایی سیمین ۱۵۰
۴۱۰۹۸۴ حمیدی طوسی عذرا ۲۸۹
۱۱۷۷۹۵ حمیدی نژاد اشکفتی رجبعلی ۳۱۷
۲۶۷۶۸۶ حمیدیان طاهره ۳۹۱
۱۰۵۹۴۷ حمیدیه محمدتقی ۳۹۴
۴۱۲۰۴۶ حمیدیه هوشنگ ۲۲۷
۳۰۹۹۹۱ حناچی فرهاد ۲۷۹
۴۱۲۷۸۰ حناساز ونوس ۵۳۸
۳۴۷۲۴۷ حنا سازهوشنگ ۱۲۶
۴۱۱۰۱۵ حنانی لادن ۵۲۲
۳۶۰۸۲۲ حنانی کاظم ۲۸۸
۱۶۶۸۰۱ حنطه زهره ۲۰۰
۳۴۷۶۷۵ حنیفه زاده کیهان ۱۲۹
۳۷۸۵۰۹ حنیفی فرهاد ۵۶۷
۱۱۶۰۴۳ حیاتزاده صدیقه ۳۱۷
۳۳۱۹۶۰ حیات غیب داود ۵۰۹
۳۳۲۴۵۶ حیات غیب زهرازهره ۵۱۲
۲۲۵۲۰۳ حیاتی عبدالمجید ۳۵۶
۲۳۳۳۲۹ حیاتی علی اکبر ۵۰۷
۲۳۳۴۲۴ حیاتی اشتیانی محمد ۶۶۱
۴۰۸۹۶۹ حیاتی رضوان فرهاد ۴۷۶
۴۱۰۹۲۷ حیاتی فلاح نسرین دخت ۴۱۳
۲۴۵۵۶۷ حیاتی مهر فاطمه ۳۲۹
۳۱۲۲۵۷ حیدرحسین ۲۶۵
۴۳۱۶۵۷ حیدر پور حبیب اله ۱۷۶
۱۰۲۱۳۸ حیدر پور تبریزی حسین ۳۹۲
۳۴۴۴۲۶ حیدر زاده توفیق ۱۲۷
۱۶۳۸۹۷ حیدر زاده علی اصغر ۳۱۵
۳۴۷۶۷۱ حیدر زاده اصل پور ناکی اسد ۱۳۷
۴۰۹۶۰۸ حیدر زاده زوادمی بهمن ۶۸۳
۳۴۱۵۶۵ حیدر زاده صدرآبادی جلال ۳۰۶
۱۶۷۷۳۱ حیدرعلی منیر ۶۲۰
۳۷۳۰۶۷ حیدرنیا محمد ۴۰۵
۱۹۵۷۱۴ حیدری اشرف ۲۶۱
۲۸۲۵۳۰ حیدر رحیم ۳۶۲
۲۳۱۱۷۶ حیدری رضا ۳۹۰
۳۷۵۰۱۶ حیدری روناک ۳۷۳
۴۰۶۶۷۳ حیدری ژاله ۵۳۶
۲۰۰۶۵۶ حیدری سکینه ۳۰۴
۱۵۶۶۸۷ حیدری شهلا ۶۵۲
۳۷۷۵۹۹ حیدری شیرمحمد ۲۲۹
۱۶۲۰۵۳ حیدری صدیقه ۳۰۰
۱۱۴۱۲۴ حیدری عبدالحسن ۳۹۲
۳۷۹۱۷۹ حیدری علی ۴۹۳
۲۲۴۳۰۳ حیدری علی ۲۷۹
۴۱۰۱۴۲ حیدری غلامرضا ۵۴۲
۱۹۳۶۰۱ حیدری غلامرضا ۴۳۷
۳۷۳۴۹۸ حیدری فرزانه ۶۳۰
۱۷۳۳۵۶ حیدری قنبر ۳۹۵
۱۲۴۹۴۱ حیدری گرگ اله ۳۹۸
۲۶۳۴۴۱ حیدری محمد ۲۰۴
۱۹۶۲۳۳ حیدری محمدرضا ۵۰۳
۱۶۸۰۷۷ حیدری محمود ۶۲۰
۳۸۲۵۴۸ حیدری ناصر ۷۲۲
۳۴۰۰۷۰ حیدری ناهیده ۲۶۷
۲۱۴۸۷۵ حیدری نصرت ۱۱۲
۴۱۰۶۸۰ حیدری همایون ۴۱۰
۴۳۲۴۹۴ حیدری هوشنگ ۶۰۸
۲۴۰۲۴۰ حیدری یاسمین ۳۳۰
۲۵۰۸۹۲ حیدری یوسف ۵۷۹
۳۵۴۷۶۷ حیدری اصفهانی علی ۴۷۸
۱۴۵۳۷۴ حیدری اهنگری حسین ۵۲۶
۲۸۰۹۹۵ حیدری باطنی فرید ۷۷۰
۳۴۱۵۳۰ حیدری ترک اباد محمدرضا ۱۵۱
۲۲۳۰۷۸ حیدری چاک شتری مهناز ۲۱۲
۱۵۹۱۳۲ حیدری خانشیر بتول ۳۹۲
۳۵۴۲۵۱ حیدری رامشه بهمن ۵۶۳
۱۷۰۴۷۰ حیدری رشت اباد خدیجه ۱۳۴
۲۹۶۹۱۲ حیدری رکابدار کلاتی جلال ۲۰۴
۱۹۶۸۴۸ حیدری روچی فرید ۲۶۱
۳۹۷۳۵۸ حیدری فمی تفرشی غلامحسن ۵۶۷
۱۲۴۷۵۳ حیدری قیری محمدحسن ۳۹۲
۳۸۴۱۰۴ حیدری کانی اسفندیار ۶۸۴
۲۴۰۲۱۱ حیدری کایدان جواد ۳۳۲
۱۳۰۳۲۴ حیدری کمرودی سوفیا ۴۲۰
۱۰۸۴۳۱ حیدری محب علی اصغر ۳۹۴
۳۹۵۵۰۲ حیدری مدوینه عباس ۳۶۸

۳۳۴۴۲۲ حیدری مکری ارزو ۵۰۶
۲۰۰۹۹۴ حیدری منش منصوره ۲۶۲
۴۱۰۷۷۸ حیدری منفرد علی ۴۷۷
۳۹۶۲۰۴ حیدری مورچه خورتی قاسم ۵۶۹
۱۴۷۲۳۰ حیدری نژاد نصراله ۳۹۲
۳۱۶۱۶۷ حیدری ینگی کندی اسماعیل ۵۰۶
۱۱۲۱۴۰ حیدریان ابوالقاسم ۲۷۹
۳۲۷۵۳۳ حیدریان اعظم ۲۷۹
۳۳۴۰۶۶ حیدریان بیژن ۲۷۱
۴۰۹۱۸۰ حیدریان علی ۴۵۸
۳۸۵۶۴۹ حیدریان غلامحسین ۴۵۸
۲۶۳۳۲۰ حیدریان لیلا ۲۰۹
۳۳۳۷۱۴ حیدریان مجید ۶۴۴
۱۰۴۰۶۱ حیدریان محمدانور ۱۹۸
۱۷۵۳۶۹ حیدریان محمدرضا ۵۲۹
۳۵۶۸۳۳ حیدریان دهکردی احمدرضا ۱۶۳
۱۰۸۴۳۳ حیدریان دهکردی فریدون ۳۹۲
۲۰۱۶۴۸ حیدریه سیدحسین ۵۶۵
۳۵۴۴۹۹ حیدریه مصطفی ۵۶۵
۲۶۴۹۵۴ حیران اکبر ۲۱۰
۳۷۵۳۰۰ حیرانی فرشید ۵۰۷
۳۱۰۶۲۶ حیرتی محمود ۲۷۹
۱۵۹۴۱۰ حیم اف فریده ۵۰۲
۱۴۹۹۸۳ حیمیان هنگامه ۴۳۳

خ

۱۵۷۷۲۳ خاتم الهام ۵۰۰
۳۶۷۰۸۶ خاتمی جعفر ۲۸۲
۱۵۰۸۶۳ خاتمی حمید ۳۰۰
۱۱۸۲۳۹ خاتمی زهرا ۱۰۵
۳۳۴۱۰۶ خاتمی کتایون ۵۱۲
۲۳۹۷۹۵ خاتمی محسن ۳۳۲
۲۰۱۵۶۶ خاتمی مریم ۲۶۶
۳۶۲۸۵۱ خاتمی مسعود ۳۴۸
۳۴۶۹۲۰ خاتمی محمدیان پور محمدعلی ۱۳۷
۱۶۳۰۰۸ خاتمیان طاهره ۵۳۷
۳۵۶۹۹۷ خاجعلی چاکشتری غلامحسین ۲۸۹
۳۲۸۴۷۵ خاجونی قره تپه علی ۲۷۹
۴۳۵۰۶۴ خاجه وند سعید ۴۰۹
۴۲۱۱۵۷ خاجی محمدعلی ۶۴۴
۴۳۵۶۷۸ خاچاطوریان تازه کند گریتا ۶۱۱
۱۴۰۰۲۷ خادم علی اعظم ۶۵۲
۲۳۳۳۱۴ خادم ابیخشانی علی ۱۵۹
۳۶۰۹۰۳ خادم ازغدی هدایت اله ۲۸۵
۱۷۶۷۹۹ خادم الحسینی فیروز ۴۳۸
۲۲۴۲۵۳ خادم الحسینی مهدی ۵۱۱
۳۶۱۵۹۳ خادم الرضائیان سعیده ۴۶۳
۲۰۹۳۲۸ خادم حقیقیان جلیل ۱۱۷
۱۸۱۳۳۷ خادم علی محمدحسین ۳۲۲
۳۸۸۵۶۰ خادمی بیژن ۴۱۲
۳۵۴۹۵۵ خادمی علی رضا ۴۱۴
۲۳۲۶۸۱ خادمی محمد ۲۴۱
۱۷۴۹۴۸ خادمی محمدرضا ۱۴۷
۱۸۷۰۸۰ خادمی ارده ابراهیم ۲۴۰
۱۴۸۷۶۰ خادمی پور جعفر ۱۴۳
۱۰۴۹۷۱ خادمی مشکانی حجت اله ۱۴۴
۲۲۵۳۶۸ خادمی موغاری محمد ۱۵۶
۱۵۲۵۵۳ خادمیان راوندی حسین ۴۹۹
۳۴۷۶۴۳ خازنی فرحناز ۲۲۵
۴۱۱۲۰۵ خاشعی محمدعلی ۴۰۷
۱۲۰۸۵۴ خاشی رضا ۳۹۳
۲۷۳۵۳۹ خاضکی محمدعلی ۴۱۶
۳۶۵۶۱۱ خاقانی حبیب ۳۵۰
۴۱۵۰۴۷ خاقانی رضا ۵۳۳
۲۷۳۰۸۵ خاکریز عباس ۴۱۲
۲۹۷۶۰۰ خاک نژاد سلیم محمدرضا ۲۷۸
۳۴۰۰۶۹ خاکباز الوندیان زهره ۴۵۱
۲۳۴۱۳۱ خاکبازنژاد سهیلا ۱۵۳
۲۶۳۳۹۳ خاکپور فرشته ۲۷۵
۲۱۴۸۵۱ خاکپور ایرانی اسماعیل ۲۷۸
۱۰۰۰۰۳ خاکپور گاوگانی محمد ۱۰۱
۳۶۷۹۹۹ خاکزادمحسن ۵۲۰
۳۷۶۳۳۳ خاکزاد مهوش ۲۳۷
۲۴۴۱۱۴ خاکسار عباس ۳۴۴
۲۳۳۰۶۹ خاکسار کاوه ۲۱۶
۲۰۰۲۳۷ خاکسار بختیاری مرتضی ۲۶۵
۲۴۹۰۳۱ خاکسارمدنی توران ۳۳۷
۳۶۴۸۸۵ خاکساری شهلا ۳۳۷
۲۰۹۵۹۱ خاکساری عین اله ۳۶۷
۳۳۱۶۲۶ خاکساری مهدی ۳۰۵
۲۷۲۶۵۸ خاکساری حداد محمد ۴۸۹
۳۴۶۱۷۶ خاکسترنژاد آذرمحمد ۱۲۶
۳۵۴۷۸۱ خاکشور اسحق ۴۷۶
۱۷۸۳۹۵ خاکشور باجگیران پروین ۵۰۳
۲۸۶۹۹۷ خاکی محسن ۱۵۷
۲۳۶۹۳۱ خاکی محمدحسین ۱۷۲
۲۲۹۲۷۷ خاکی محمدرضا ۶۷۹
۲۶۷۷۷۱ خاکی نصرت اله ۳۷۵
۴۱۲۰۶۵ خاکی زاده محمود ۲۴۴
۲۳۳۳۳۹ خاکی زمانی اصغر ۱۵۵
۳۲۸۷۵۶ خاکیان شیوا ۲۰۴
۱۷۸۱۶۹ خالداران محمدقلی ۶۰۶
۱۵۴۱۷۴ خالدنژاد عباس ۱۴۴
۳۶۲۱۹۸ خالدی صادق ۳۶۸
۱۷۳۵۹۲ خالدی قادر ۲۶۵
۴۲۰۰۷۸ خالدی محمدرضا ۴۹۵
۱۶۲۷۹۱ خالص تویسرکانی حمید ۱۹۷
۲۲۴۴۲۸ خالصی رباب ۴۵۱
۴۱۲۴۷۷ خالصی علی اصغر ۲۴۵
۲۵۴۵۱۸ خالصی محبوبه ۲۰۵
۲۶۴۰۷۴ خالصی محبوبه ۲۰۷
۱۳۷۵۵۱ خالق پرست علیرضا ۳۰۱
۱۵۲۵۹۵ خالقی بهروز ۳۰۱
۱۱۸۱۲۲ خالقی رحیمه ۳۷۹
۳۶۱۸۱۲ خالقی مختار ۴۵۹
۲۰۰۴۶۳ خالقی مهدی ۳۰۴
۲۵۸۰۶۱ خالقی پور حجت اله ۱۱۲
۲۵۱۹۸۸ خالقی پور محمد ۳۸۴
۱۴۲۹۵۳ خالقی خروشاهی اسماعیل ۲۵۳
۲۳۴۶۷۴ خالقی طرقی علی محمد ۱۷۰
۲۹۶۵۸۷ خالقی کفشگرکلای نرگس السادات ۱۶۰
۴۱۸۱۶۱ خالقی مقدم باقر ۳۹۱
۲۵۱۷۳۱ خالقی مقدم حکیمه ۱۲۴
۱۶۶۹۵۸ خالقی مقدم داودقلی ۱۰۶
۲۵۱۷۴۰ خالقی مقدم معصومه ۱۲۴
۱۷۷۹۰۹ خالقی میران سیداحمد ۴۳۶
۲۳۰۶۱۸ خاله پری برتا ۵۱۲
۲۳۸۰۴۳ خامچیان طاهره ۴۵۱
۲۲۸۹۱۹ خامسان عذرا ۴۴۲
۱۰۸۹۳۰ خامسی درح صفدرعلی ۶۲۰
۴۰۷۵۳۹ خامنه نیلوفر ۲۸۲
۴۲۱۳۷۴ خامنه اصل مهری ۶۱۰
۲۶۷۸۳۷ خامنه زاده مسلمی ایرج ۱۳۰
۲۳۷۷۹۵ خامنیان سارا ۴۰۴
۲۷۶۸۴۰ خاموشی هوشمند ۳۸۶
۳۷۷۸۲۴ خاموشیان داریوش ۳۷۸
۱۳۲۷۴۰ خامه چی علی ۳۱۰
۲۳۸۰۳۴ خامه چیان ماشااله ۲۰۴
۴۱۲۱۴۲ خان آبادی خسرو ۵۶۲
۴۰۹۹۸۲ خان احمدی بیژن ۴۰۵
۱۰۱۹۳۳ خان احمدی محمد ۵۷۵
۲۳۳۳۱۰ خان اشرفی بتول ۳۷۴
۲۳۲۷۱۶ خان باباپور فریدون ۲۶۸
۳۹۷۵۰۸ خان قلی فریبرز ۵۳۲
۱۳۷۶۴۲ خان محمد کلخوران پروین ۲۹۹
۴۰۷۴۹۶ خان محمدی داود ۶۸۴
۱۰۶۹۵۹ خان محمدی منیژه ۲۵۴
۱۳۷۰۳۹ خان محمدی نسرین ۳۹۹
۱۰۶۸۹۲ خان مدرسی فریده ۱۳۹
۲۷۸۲۹۱ خان میرزائی رسول ۵۱۰
۲۰۵۹۷۳ خانبابایی القوشهاب ۱۳۵
۳۷۵۱۲۱ خانجانی پرویز ۲۷۸
۲۳۳۸۶۶ خانخانیان فرناز ۲۰۵
۳۴۷۷۷۲ خاندارشاه اباد غلامحسین ۱۲۸
۲۴۷۷۵۴ خاندارشاه آباد مهدی ۱۲۸
۲۶۹۳۴۷ خاندانی مهدی آبادی سودابه ۹۳۸
۲۶۴۱۶۹ خاندشتی محمدرضا ۲۱۵
۲۳۳۳۱۸ خانزادی حسن ۱۵۸
۱۷۱۰۹۸ خانساری اسمعلی ۲۶۵
۳۴۴۶۵۲ خانشی سعید ۱۳۰
۲۳۳۶۰۵ خانعلی شهرزاد ۲۰۷
۳۲۸۴۲۰ خانعلی مریم ۱۱۴

۱۰۳۱۱۲ خانعلی زاده فرج ۱۰۳
۳۴۴۴۹۷ خانعلی زاده مغانلو سلام اله ۳۸۷
۱۴۶۷۶۹ خانعلیزاده روح انگیز ۲۹۸
۲۰۲۹۲۸ خانلرزاده هادی ۵۳۹
۱۸۲۲۴۷ خانلری زهرا ۷۰۰
۲۵۳۰۲۵ خانلری عذرا ۱۱۲
۴۲۱۹۲۸ خانلو محمدصادق ۳۶۹
۳۳۱۳۹۴ خانی علیرضا ۴۸۸
۱۶۸۹۵۴ خانی تفتی عباسعلی ۳۹۳
۴۰۲۷۵۰ خانی جوی آباد داود ۵۷۰
۲۹۳۷۰۲ خانی جوی آباد محمد ۵۱۲
۱۱۳۰۹۳ خانی دمنه علیرضا ۳۹۲
۳۷۳۵۱۷ خاوران محمدرضا بهنام ۳۳۳
۲۴۵۸۳۳ خاورزاده شهلا ۳۳۲
۳۳۵۶۷۳ خاورمنش علی ۵۰۷
۴۲۳۷۹۲ خاوری حسین ۴۶۴
۳۳۵۸۶۶ خاوری علیرضا مهیار ۵۱۳
۴۲۹۰۰۷ خاوری ماندانا ۲۹۰
۲۳۹۲۴۳ خاوریان مینو ۳۳۸
۴۳۵۷۹۵ خاوندی خانقاه خوشکلام ۵۲۵
۳۴۳۶۰۴ خباز بغداداباد پوران ۲۱۳
۲۱۴۵۵۰ خبازحقیقت نسرین ۱۶۰
۴۱۱۳۸۸ خبازاده رشتی فاطمه ۵۶۰
۲۳۶۱۲۱ خبازسیرجانی محمدصادق ۳۷۸
۴۱۶۱۶۷ خبازنظام دوست جعفر ۶۶۲
۴۱۲۳۳۷ خبازیان علی اکبر ۵۶۲
۲۳۷۷۵۹ خبره مجید ۱۳۷
۱۴۱۸۲۴ خبیری محمد ۶۱۷
۴۱۲۴۴۶ ختاوختن مهدی ۴۱۲
۲۳۶۲۹۹ خجسته رضاره ۴۴۵
۱۸۲۴۴۲ خجسته مینا ۶۰۶
۱۸۳۸۲۷ خجسته ولی ۱۷۴
۲۳۵۸۴۲ خجسته باغدلر محمد باقر ۳۹۶
۳۶۳۰۴۳ خجسته بند پروین ۳۵۰
۳۶۷۰۹۳ خجسته پور حسین ۴۰۴
۴۱۲۵۲۶ خجسته زنوزی تیمور ۴۰۳
۴۱۲۶۴۸ خجسته زنوزی عارف ۴۱۱
۲۳۵۴۲۶ خجسته کاشانی مریم ۴۵۵
۲۵۱۶۶۷ خدا بخش سیما ۵۷۹
۴۲۶۸۲۰ خدابخش محمد رضا ۶۰۸
۱۶۴۴۶۸ خدا بخش پیرکلانی روشنک ۴۹۷
۱۸۵۹۰۳ خدابخش زاده یداله ۱۷۴
۱۷۸۷۱۳ خدابخش نژاد عبدالمحمد ۳۲۱
۱۲۸۲۶۶ خدابخش ننه کران افراسیاب ۳۹۹
۲۶۴۳۶۲ خدابخشی سعید ۲۰۸
۱۲۱۰۲۹ خدابنده ایرج ۱۰۶
۴۱۱۳۸۷ خدابنده خدیجه ۵۲۱
۴۳۶۳۰۴ خدابنده سودابه ۶۴۴
۴۳۳۶۸۳ خدابنده علی ۶۴۴
۱۵۵۳۶۳ خدا بنده مصطفی ۵۲۸
۱۲۱۲۹۴ خدابنده جهرمی جمال ۲۵۳
۳۱۷۴۶۵ خدابنده دیزج تکیه هرمز ۵۰۸
۱۶۱۹۶۲ خدابنده لو ابوالفضل ۶۱۶
۴۰۷۳۳۸ خدابنده لو امیر ۵۶۲
۲۲۴۵۴۹ خداپرست مسعود ۳۵۶
۴۰۲۸۰۷ خداپرست منصور ۵۱۷
۲۱۶۷۴۰ خداپرستان علی اکبر ۴۵۱
۳۴۶۶۵۳ خدا پناه چمغابلاغ علیا توفیق ۵۶۹
۲۳۳۶۶۴ خدا پناهنده فریبا ۴۵۱
۲۳۴۶۶۲ خداپناهی اکرم ۲۳۷
۲۲۱۰۷۴ خداترس فرزانه ۶۷۵
۴۱۴۷۹۳ خداخواه اسداله ۵۶۸
۱۷۱۵۷۶ خداداد علی اصغر ۱۰۸
۲۳۶۲۲۴ خداداد حسینی سید محمد ناصر ۴۵۸
۱۶۲۱۶۵ خدادادزاده رضا ۶۱۶
۱۹۲۲۳۷ خداداد سورکی محمد تقی ۴۳۵
۱۶۲۶۴۱ خداداد کاشی فرهاد ۲۵۷
۱۰۲۶۱۸ خدادادی حسین ۱۰۳
۱۱۶۰۸۳ خدادادی سیمین ۳۱۷
۱۰۲۵۸۳ خدادادی علی عسکر ۱۰۳
۳۶۶۵۳۹ خدادادی کریم وند محمد حسین ۳۹۱
۴۲۸۱۴۲ خدادادیان گیتی ۳۵۶
۴۱۳۳۳۳ خدادادیزاده قهرمانی مهناز ۵۲۱
۳۴۰۰۵۶ خدا رحمی علی رضا ۳۷۱
۲۲۰۸۲۰ خدارحمی غلامرضا ۱۵۴
۴۱۰۴۰۲ خدا شناس ابدی نینا ۴۲۷
۱۰۱۷۹۷ خداقلی گاوگانی الیاس ۱۰۵
۲۰۴۱۹۴ خداقلی گاوگانی علی ۱۱۴
۲۳۵۴۸۳ خداکرم سکینه خاتون ۶۴۴
۲۳۱۷۵۸ خداکرمی زیبا ۵۰۷
۱۲۵۱۸۲ خدامرادپور محمد شریف ۳۹۸
۱۴۲۶۹۶ خدامرادی ژاله ۶۱۸
۲۳۵۷۲۳ خدامی صدیقه ۱۷۲
۱۱۷۶۱۴ خدامی علی کرم ۳۱۶
۴۱۴۶۲۴ خدامی ویشته داود ۶۶۲
۱۵۷۴۷۳ خداوردیان حسین ۶۱۶
۲۱۲۸۰۳ خداور دیزاده محمد رضا ۲۸۳
۳۴۵۱۵۳ خدایار علی ۳۷۷
۳۳۴۱۵۴ خدایار نژادویدا ۱۱۰
۳۳۵۶۹۹ خدایاری هاله ۱۵۸
۴۳۵۶۷۹ خدایگان مریم ۵۲۵
۳۵۴۷۵۰ خدایی ملیح السادات ۱۶۴
۳۶۹۱۲۸ خدایی انارکی پرویز ۲۸۲
۳۵۲۹۹۸ خدائی حسین ۵۶۵
۳۲۹۳۴۱ خدائی شیرین ۳۷۱
۴۳۶۶۷۴ خدائی قربانعلی ۶۴۴
۴۱۰۳۳۷ خدائیان زواره مهناز ۴۱۶
۲۴۵۸۳۰ خدرزاده پریوش ۳۳۲
۲۵۰۶۰۶ خدری غریبوند فرهاد ۳۳۹
۴۲۰۰۵۶ خدمتگزار حسین ۴۷۵
۲۶۶۰۷۱ خدمتی پروین ۳۰۶
۱۹۹۲۶۱ خدمتی بیدگلی حسن ۴۳۸
۱۵۹۱۵۳ خدمتی قره چمن علیرضا ۲۵۹
۳۵۷۶۵۵ خدنگی ماهرود سیحان ۶۸۰
۲۸۸۵۸۵ خدیش اکبر ۳۴۴
۲۷۶۸۴۷ خدیوی سوسن ۲۱۹
۴۰۶۹۹۰ خدیوی فریبا ۵۲۲
۳۴۶۶۵۵ خدیوی نسب هاملت ۱۳۰
۱۵۶۹۷۹ خراتی نفیسه ۲۵۵
۲۳۳۲۴۷ خرازانی سید اکبر ۲۳۳
۴۰۸۹۹۷ خرازی خسرو ۵۶۰
۲۰۸۷۳۰ خرازی دادبخش حمید ۴۸۹
۱۰۱۵۷۵ خرازی قدیم محمد صادق ۱۰۴
۱۶۵۲۹۸ خراسانچی نیلوفر ۴۲۲
۴۱۲۲۵۵ خراسانی ابراهیم ۴۱۰
۳۶۷۸۹۰ خراسانی حسین ۵۷۰
۱۲۰۹۹۰ خراسانی غلامحسین ۶۲۰
۱۹۰۲۷۲ خراسانی محمد ۴۳۶
۳۳۶۳۵۳ خراسانی محمد مهدی ۲۰۷
۳۳۴۰۷۳ خراسانی اتش بیک محمد تقی ۲۷۰
۴۳۴۸۱۸ خراسانی قدیمی یاسمین سیلوی ۲۹۰
۱۳۵۵۷۱ خراسانی گاره موسی ۲۳۸
۱۰۸۹۰۴ خراشادی زاده رباب ۴۳۲
۱۷۸۵۴۶ خراشادی زاده محمود ۲۶۵
۲۲۷۸۶۶ خراساهی جواد ۶۶۱
۱۵۳۸۶۵ خراطزاده اصل حسین ۵۲۶
۱۸۳۷۶۰ خرد یداله ۴۳۸
۴۰۳۳۲۶ خرمند سیدمجتبی ۲۴۴
۲۶۷۴۷۱ خرمند محمد ۳۷۶
۴۰۷۰۵۸ خرمند کیسمی محمد ۶۵۳
۳۷۳۵۹۴ خردمندی زکیه ۲۲۸
۱۶۴۴۱۱ خردیا شهناز ۵۲۸
۴۰۷۹۸۳ خرسند مشهدی فریده ۵۶۰
۴۰۷۱۷۴ خرسندی مهدی ۵۶۶
۲۸۶۴۷۱ خرسندی مهناز ۳۵۹
۴۰۳۱۷۹ خرسندی اردبیلی شیرین ۵۳۳
۲۳۹۷۷۸ خرسندی مقدم بدرالسادات ۲۸۰
۲۳۳۰۰۳ خرسندیان مجید ۵۱۲
۴۲۳۶۹۹ خرقانی احمد ۲۷۰
۴۱۰۳۵۷ خرقانی سعید ۲۸۵
۱۰۰۳۵۳ خرقه انداز جهان گیر ۱۰۳
۳۷۲۷۱۲ خرم صمد ۵۶۸
۱۶۱۹۴۱ خرم غلامعلی ۱۹۶
۴۱۰۳۰۳ خرم ناصر ۶۸۴
۲۵۸۱۶۵ خرم ناصر ۲۱۸
۴۱۱۲۱۷ خرم ابادی دلجو ۲۸۱
۴۱۱۶۵۸ خرم ابادی دلناز ۴۱۲
۲۸۶۲۵۵ خرم ابادی مهرداد ۳۴۰
۴۳۵۵۸۷ خرم دین میترا ۲۳۶
۲۶۳۰۳۲ خرم روز ناهید ۳۴۷
۱۱۷۸۸۶ خرم نیا محمود ۵۰۱
۲۰۰۰۴۷ خرمشاهی عبدالمجید ۷۰۰
۱۲۰۳۵۰ خرمی فریده ۱۹۵
۱۶۴۲۶۷ خرمی مصطفی ۱۴۲
۱۹۴۴۴۵ خرمی مهدی ۶۵۹
۲۴۴۲۷۴ خرمی دستجردی محبعلی ۳۴۹
۲۷۶۹۳۸ خرمی یعقوبی فرزانه ۳۷۲

اسامی قبولشدگان آزمون همگانی سراسری

۴۱۱۳۶۶ خرمیان مصطفی ۳۷۷
۱۷۷۱۳۵ خرمیان خلیل ابادی محمدکاظم ۴۳۶
۱۶۰۲۱۹ خروشی شعله ۵۷۴
۴۰۷۶۴۷ خزاعی بابک ۵۲۱
۴۱۲۶۲۱ خزاعی جواد ۴۱۰
۲۷۲۹۱۰ خزاعی شاهپور ۳۷۵
۴۲۴۱۸۳ خزاعی صدیقه ۴۶۴
۱۶۱۹۴۸ خزاعی طاهره ۴۱۹
۲۵۶۴۲۵ خزاعی محمدعلی ۶۷۹
۲۳۴۲۶۶ خزاعی فر محمود ۳۹۰
۲۴۵۷۱۱ خزامی پور کاظم ۲۷۲
۲۳۹۷۶۷ خزان فریده ۳۴۲
۳۰۰۵۷۷ خزایی کوهپرمحمدابراهیم ۲۷۲
۳۷۴۶۴۴ خزانلی امین اله ۵۶۰
۱۱۵۱۴۴ خزانلی عبدالامیر ۶۱۸
۱۸۵۵۴۳ خزانی فرد ایرج ۱۳۴
۲۵۰۵۰۲ خزانیلی نجف ابادی شاپور ۹۳۳
۴۰۳۳۶۳ خزدوز حسین ۵۷۲
۲۳۴۹۱۳ خزیمه امیرمسعود ۴۴۷
۲۳۵۷۵۷ خزیمه فریبا ۴۴۱
۴۱۲۶۳۰ خسرواسیما ۲۸۷
۱۵۱۶۸۸ خسروآبادی اکبر ۶۱۶
۱۶۳۲۶۵ خسروان غلامرضا ۴۳۴
۴۰۴۷۳۰ خسروانی امیرابراهیم ۴۶۳
۲۰۰۹۵۶ خسروانی بیژن ۲۶۵
۲۳۳۷۰۵ خسروانی خندان ۲۰۵
۱۹۹۰۵۲ خسروانی زهرا ۹۴۶
۲۲۵۹۴۰ خسروانی عبدالمحمد ۳۶۷
۴۱۱۶۶۱ خسروانی غلامحسین ۶۸۰
۱۹۹۳۹۴ خسروانی فراهانی فریبرز ۵۲۹
۴۰۹۵۲۶ خسروبگی بزچلوئی معصومه ۶۷۷
۲۳۳۴۸۳ خسروپناه هنگامه ۲۱۲
۲۷۹۳۸۴ خسروتبار رشید ۳۷۷
۲۴۷۶۱۳ خسروشاهلی ناصر ۱۳۰
۱۵۲۲۴۴ خسروشاهی ازاده ۵۰۲
۲۲۳۰۴۰ خسروفیان انیتا ۱۶۰
۲۳۴۴۰۳ خسرونژادمریم ۴۵۵
۲۶۴۳۱۱ خسروی احمدرضا ۲۰۵
۳۲۸۹۳۱ خسروی داریوش ۲۷۸
۱۷۷۲۵۵ خسروی زینب ۲۰۰
۲۳۴۵۷۴ خسروی سیروس ۶۰۸
۲۳۶۱۸۸ خسروی سیمین ۴۴۲
۲۵۴۴۸۷ خسروی علاالدین ۲۰۵
۴۰۰۰۷۰ خسروی غلامرضا ۲۸۸
۲۸۸۵۲۳ خسروی غلامعباس ۶۶۳
۲۷۲۳۰۵ خسروی فرشته ۴۴۴
۲۶۶۳۵۵ خسروی فضل اله ۳۹۰
۳۶۱۰۲۳ خسروی فهیمه ۴۵۸
۲۶۴۴۰۵ خسروی محمد ۲۱۱
۲۵۷۶۰۶ خسروی محمدرضا ۶۸۱
۴۲۱۸۲۵ خسروی محمدزاکروس ۴۶۵
۲۶۲۴۹۸ خسروی محمد علی ۳۷۱
۱۹۷۷۴۶ خسروی مریم ۲۶۱
۱۶۴۲۰۸ خسروی مریم ۱۹۷
۱۵۰۶۰۶ خسروی مسعود ۶۱۸
۱۹۱۳۰۱ خسروی منیژه ۶۰۷
۲۰۱۸۳۶ خسروی مهین ۵۳۱
۱۰۸۷۶۲ خسروی نوراحمد ۳۹۲
۳۹۱۶۰۲ خسروی اشتیانی حسن ۵۶۰
۲۷۷۲۱۲ خسروی بروجنی ارسلان ۱۶۲
۳۳۲۵۰۲ خسروی پور شاپور ۲۷۹
۴۱۱۷۵۴ خسروی جلودارسوسن ۴۰۴
۱۶۴۰۷۵ خسروی چاله سیاهی رضا ۵۲۷
۲۳۹۵۳۵ خسروی حقیقی ابراهیم ۲۶۷
۲۴۸۶۷۱ خسروی دهقی اسداله ۵۳۰
۲۷۷۳۲۲ خسروی دهکردی زهره ۱۶۲
۴۳۱۱۳۸ خسروی رادمعصومه ۲۴۶
۲۶۴۸۱۷ خسروی روزبهانی خسرو ۳۴۶
۲۷۷۳۵۰ خسروی زاده علی ۲۴۲
۳۵۴۸۲۶ خسروی فولادی ناهیده ۱۶۳
۲۹۳۶۹۴ خسروی لرگانی صدیقه ۴۰۰
۱۷۷۴۶۹ خسروی ملاحاجلوئی اسداله ۲۹۳
۴۰۵۸۵۹ خسروی نیک پرویز ۶۸۱
۳۵۶۹۸۹ خسرویان ایرج ۱۶۳
۲۰۲۹۰۹ خسرویان عباس ۳۰۴
۲۴۶۶۵۷ خسرویان چم پیری هوشنگ ۱۷۶
۲۳۲۷۰۸ خسرویان عرب طاهره ۲۷۷
۲۲۰۶۹۴ خسرویان هامی بهرام ۱۵۳
۴۲۱۶۹۵ خسرویانی جعفر ۶۴۴
۱۷۱۲۳۰ خشکباری آذر احد ۱۰۷
۲۲۸۶۷۴ خشکه باری جعفر ۴۱۲
۴۱۲۲۱۱ خشند سیمین ۲۸۱
۲۹۸۱۴۲ خشنودفر بهمن ۵۶۹
۳۱۷۲۱۴ خشنود قویم علیرضا ۱۶۲
۴۱۲۲۲۸ خشه چی مینو ۵۶۸
۲۳۶۳۴۲ خشیارمنش بی بی زهرا ۴۴۱
۴۳۵۵۲۶ خضرائی فیروزه ۲۹۰
۴۳۵۶۸۶ خضرائی شولای فر علی ۲۵۷
۴۰۷۳۵۲ خضرائی یارندی سیدحسن ۱۶۸
۱۴۴۸۰۰ خضرفرد یاردارفاطمه ۱۴۱
۳۱۰۵۹۶ خضرنیا کیان محمد ۲۷۸
۱۰۰۷۵۳ خضری اکرم ۲۹۹
۱۶۵۴۷۴ خضری پروین ۵۰۱
۳۶۶۵۸۵ خضری دل ارا ۴۳۰
۱۱۹۰۵۱ خضری سیدجلال ۶۹۸
۲۳۹۶۵۷ خضری مسعود ۳۳۰
۲۶۱۱۱۹ خضری همایون ۴۸۵
۴۲۰۰۷۷ خضوعی محمدرضا ۲۲۸
۳۶۳۱۱۵ خضیران ژاکلین ۴۳۰
۱۲۸۰۱۲ خطایی محمود ۳۹۲
۱۸۴۲۴۷ خطایی مهدی ۶۰۷
۱۶۲۵۴۹ خطیب محسن ۶۵۲
۱۲۸۴۶۶ خطیب حقیقی ابراهیم ۳۹۳
۱۳۳۶۱۶ خطیب حقیقی صادق ۳۹۲
۴۰۶۵۹۴ خطیب زاده صدیقه ۵۷۲
۴۱۵۱۴۴ خطیب زاده محمدعلی ۲۸۴
۴۱۲۷۹۷ خطیبی سعید ۴۱۱
۱۵۵۷۷۲ خطیبی عبداله ۲۵۱
۴۱۱۳۷۵ خطیبی فرهاد ۵۶۲
۳۶۳۱۸۷ خطیبی فریدون ۳۰۸
۲۰۱۰۱۴ خطیبی مریم ۲۶۹
۴۰۹۳۶۱ خطیبی ملیحه ۶۸۱
۱۲۰۹۳۵ خطیبی منیژه ۴۲۰
۱۶۲۶۰۳ خطیبی مینا ۴۹۸
۲۲۹۹۶۰ خطیبی هایده ۵۱۱
۱۸۵۷۸۶ خطیبی بردسیری محمدمهدی ۲۶۱
۴۳۰۶۰۱۷ خطیری حجت ۶۴۳
۴۱۲۶۰۴ خفافزاده اهرابی علیرضا ۴۰۹
۱۷۱۳۸۳ خفافی اذر ملوک ۵۲۹
۲۶۰۵۶۱ خفری فرج اله ۳۹۰
۱۸۱۵۱۵ خفی زاده شریفی حبیب ۳۳۲
۱۴۸۰۹۱ خلاق دوست محمدحسین ۳۹۹
۲۲۳۰۹۱ خلاقی مرنی زهرا ۲۶۷
۲۹۹۵۳۷ خلج علی حسین ۵۷۲
۱۵۷۱۱۳ خلج زاده علیرضا ۶۱۶
۱۶۳۴۷۷ خلج صمدی محمدتقی ۶۱۶
۱۶۳۶۴۷ خلج هدایتی فرشته ۶۱۸
۲۶۰۹۷۳ خلخالی غلامرضا ۴۹۱
۱۱۸۳۶۵ خلفی حجی ذبیح اله ۶۹۹
۲۲۸۸۱۴ خلفی شهره ۲۷۹
۱۰۰۵۸۵ خلفی فوزیه ۲۵۵
۴۰۹۶۰۷ خلقی شیرازی محمدرضا ۷۲۲
۲۹۲۱۲۷ خلوص مختوم نورمحمد ۲۸۴
۱۶۴۵۷۳ خلوصی پروانه ۵۷۵
۱۱۴۰۴۶ خلیفات نصراله ۳۱۶
۱۰۷۹۴۳ خلیفه عبدالرسول ۲۲۸
۲۷۷۷۷۲ خلیفه شوشتری مهدی ۶۶۲
۲۵۶۶۸۷ خلیق جعفر ۵۶۲
۲۳۴۴۴۸ خلیق اعظم رقیه مهوش ۱۶۰
۱۶۳۵۵۰ خلیقی احمدرضا ۱۹۳
۱۶۷۷۸۱ خلیقی زهرا ۱۹۶
۱۶۴۸۶۴ خلیقی فاطمه ۲۹۸
۲۶۸۰۶۰ خلیقی زاده رقیه ۲۸۱
۲۲۲۹۱۶ خلیقی نژاد جلال ۱۵۹
۴۳۵۰۳۹ خلیل امیر ۵۷۶

۳۸۸۴۴۸ خلیل آبادی علی ۶۶۲
۲۳۶۲۴۸ خلیل خانی معصومه ۴۴۶
۳۶۷۶۰۰ خلیل خانی مینو ۷۰۱
۲۴۴۲۵۱ خلیل خواه افسانه ۳۲۴
۲۷۷۹۱۷ خلیل زاده حسن ۳۹۶
۲۵۸۱۲۴ خلیل زاده احمد ۴۰۹
۳۴۷۶۷۷ خلیل زاده رنجبر قربان ۱۲۶
۲۰۹۵۱۸ خلیل نژاد مایانی خلیل ۱۳۵
۳۳۳۸۲۱ خلیل وایقان ابراهیم ۵۳۰
۲۴۸۹۹۹ خلیلک مهناز ۲۵۹
۴۰۹۹۷۱ خلیلی ارمینه ۶۷۷
۳۶۱۱۵۵ خلیلی بهروز ۵۲۰
۱۵۹۳۳۱ خلیلی بیژن ۵۲۷
۱۹۹۲۶۸ خلیلی حشمت اله ۲۶۴
۱۱۳۷۳۵ خلیلی عبدالرسول ۳۶۳
۱۶۳۵۸۶ عبدالرضا ۳۹۳
۴۱۲۱۰۷ خلیلی عفت ۶۸۲
۳۴۹۸۳۹ خلیلی غلامعلی ۵۳۴
۳۳۴۶۴۴ خلیلی فاطمه ۶۶۱
۳۳۳۴۰۲ خلیلی فرزین ۳۶۵
۴۰۶۶۵۹ خلیلی کاوه ۴۹۲
۱۹۴۸۹۸ خلیلی مرتضی ۵۳۹
۱۹۱۲۱۸ خلیلی نوراله ۳۰۳
۴۰۸۰۸۹ خلیلی هادی ۷۰۱
۲۰۹۶۴۲ خلیلی اسمانی نیر ۴۲۴
۲۲۲۲۴۸ خلیلی پویا جواد ۲۷۲
۱۶۷۷۸۹ خلیلی پیر محمد ۵۷۳
۱۰۸۹۴۸ خلیلی تنها شهین ۴۳۲
۲۵۸۱۷۱ خلیلی جهرمی ویدا ۲۲۱
۲۰۱۶۶۴ خلیلی حسین ابادی سیدمحسن ۶۰۹
۱۶۸۷۸۷ خلیلی خو محمدرضا ۴۹۹
۱۹۴۲۶۷ خلیلی درمنی نسرین ۶۰۹
۳۵۴۸۳۶ خلیلی دهکردی شهناز ۱۶۷
۳۳۲۷۰۹ خلیلی رضایی پور شفیقه ۲۴۳
۱۳۵۰۸۳ خلیلی کلاریحانی محمدرضا ۲۳۸
۲۸۵۷۰۸ خلیلی گاون ولی اله ۵۸۴
۱۶۹۰۸۶ خلیلی مجومرد ابوالقاسم ۱۳۹
۳۵۵۸۵۶ خلیلی نجف ابادی بهرام ۱۶۷
۲۰۲۶۹۷ خلیلیان محمدرضا ۲۶۵
۴۲۳۲۰۳ خلیلیان مسعود ۱۷۰
۴۱۰۳۲۲ خمارلو حمیدرضا ۵۶۰
۲۰۰۷۰۷ خماسی اسدی فروزنده ۲۴۰
۲۵۴۴۰۷ خمسه علیرضا ۲۸۱
۴۱۱۰۱۹ خمسه ای الهه ۵۸۴
۲۸۰۴۳۰ خمیرانی رضا ۴۸۹
۲۴۹۲۷۹ خمیسی مهدی ۳۹۰
۴۱۴۸۶۴ خنجری هند چوب داود ۴۶۱
۲۶۳۱۳۰ خنجی ماندانا ۵۳۹
۲۳۵۸۵۹ خندان بهناز ۲۸۰
۲۳۵۸۹۵ خندانل مفتی زهرا ۲۴۳
۱۶۸۳۹۲ خندانی مهدی ۴۹۷
۲۷۸۷۷۰ خنده رو محسن ۲۷۷
۱۱۵۰۸۰ خنفری عبدالامیر ۳۹۸
۲۶۰۳۰۸ خواجوی داریوش ۴۶۳
۴۰۷۵۴۸ خواجویی نژاد علی ۴۵۸
۲۷۳۱۱۱ خواجه بیژن ۶۳۰
۲۶۹۱۳۸ خواجه حبیب اله ۴۱۷
۲۶۵۸۰۶ خواجه طاهره ۶۲۸
۲۹۷۹۲۰ خواجه عبدالصالح ۲۱۱
۴۱۲۳۰۱ خواجه فریده ۲۲۶
۱۶۲۸۵۸ خواجه ای پروین ۲۵۷
۱۰۲۰۹۹ خواجه ای زهرا ۱۰۵
۲۷۲۶۹۱ خواجه پور تاج بی بی ۳۹۰
۲۶۲۶۵۸ خواجه پور غلام رضا ۹۳۳
۴۱۸۷۷۹ خواجه پور غلامعلی ۵۶۹
۲۷۷۵۸۱ خواجه پور فرح ۴۷۵
۳۵۴۷۴۳ خواجه پور مهران ۵۶۲
۱۶۶۹۸۵ خواجه پور تادوانی ایرج ۲۵۲
۳۲۷۰۴۸ خواجه پیری عباسی ۴۴۵
۱۶۳۳۷۴ خواجه حق وردی نادر ۶۹۹
۱۱۹۴۱۰ خواجه دینی فینی عباس ۳۰۱
۲۶۵۸۱۵ خواجه زاده زیور ۳۰۶
۲۴۶۸۹۱ خواجه زاده یداله ۳۳۷
۲۴۶۸۷۲ خواجه زاده بهبهانی مرضیه ۲۲۷
۱۱۵۰۷۱ خواجه زاده دزفولی زیبا ۶۱۷
۲۲۹۵۰۹ خواجه زاده نوخندان حمیده ۴۴۲
۲۶۳۱۴۴ خواجه طاهری ناهید ۵۱۱
۱۶۱۶۵۳ خواجه کرم الدین هاشم ۶۱۶
۴۳۶۰۲۳ خواجه کیانیس وارتوهی ۶۴۳
۱۲۰۶۳۷ خواجه محمود غلامرضا ۱۹۷
۳۴۶۵۰۳ خواجه مرجان تبریزی بهروز ۵۶۸
۱۳۶۲۸۵ خواجه مظفری حسن علی ۱۹۴
۲۷۵۱۶۴ خواجه نصیری محمد ۲۸۲
۲۷۵۱۶۴ خواجه نصیری محمد ۲۸۲
۴۱۵۱۲۵ خواجه نوری محمد رضا ۵۶۲
۳۶۲۹۶۷ خواجه نی حسن ۲۲۶
۳۷۷۴۶۰ خوارزمی ذبیح اله ۳۶۸
۳۷۳۲۳۵ خوارزمی محمد رفیع ۴۰۷
۴۲۵۷۷۸ خوارزمی رادجمشید ۱۳۲
۲۳۴۲۱۱ خواص ثریا ۱۶۰
۱۷۷۴۴۲ خوافی احمد ۲۶۵
۱۹۸۹۱۹ خوانساری شهره ۲۶۴
۴۸۸۷۵۰ خوانساری قدرت اله ۵۶۳
۲۶۸۸۸۳ خواهان بیدختی عشرت ۲۴۴
۲۱۶۴۶۳ خواهشی بناب نسرین ۱۱۰
۱۶۲۴۹۱ خوب بخت پری سیما ۵۲۸
۳۱۶۷۶۰ خوب جو محمد علی ۳۷۱
۲۷۸۳۹۰ خوبی مریم ۴۸۴
۴۰۸۶۱۱ خوبیان مژگان ۲۲۵
۴۱۰۶۰۱ خوبی نیان فرید ۴۱۵
۳۶۲۸۱۰ خودسیانی رضا ۵۶۹
۱۱۳۰۲۸ خودسیانی علیرضا ۳۹۲
۴۳۰۶۸۸ خود کامه محمود ۲۹۰
۴۳۵۵۱۱ خورده پز منصور ۱۶۹
۴۳۵۶۵۴ خوردی ملکا ۵۲۵
۳۵۴۴۳۶ خورسند علیرضا ۵۶۹
۳۷۳۴۳۴ خورسند میرهوشنگ ۲۳۰
۳۷۳۳۷۰ خورسند زاده حمید ۴۷۵
۱۷۸۰۱۱ خورسندی اسفندیار ۴۳۶
۴۱۱۰۹۶ خورسندی بهروز ۵۳۷
۲۷۹۱۰۷ خورسندی محمد رضا ۶۷۷
۲۴۳۵۶۶ خورشید محمد ۳۹۰
۲۲۸۹۲۷ خورشید زاده فاطمه ۴۴۱
۲۲۸۹۱۳ خورشید زاده نادر ۴۵۳
۱۷۷۰۵۰ خورشید سخنگوی ابراهیم ۲۶۵
۲۸۱۳۳۹ خورشید فر سهیلا ۲۲۳
۱۴۵۸۸۴ خورشیدی راضیه ۵۷۵
۱۰۴۰۹۱ خورشیدی نازلو عباس ۹۰۲
۲۲۹۶۷۶ خورشیدی نسب محسن ۴۸۵
۱۶۸۴۹۹ خوش امدی محمد ولی ۱۳۹
۲۸۰۸۷۶ خوش اموز فاطمه ۴۸۸
۲۴۱۰۲۹ خوش اندامیان جلال ۴۸۷
۲۰۰۹۰۹ خوش باطن مینا ۵۰۳
۲۹۳۰۹۸ خوش باورستمی حسین علی ۳۸۳
۱۷۱۱۳۷ خوش بهارنویدی اصغر ۶۰۷
۲۵۴۰۲۸ خوش بیان غلامرضا ۸۷۰
۲۰۵۱۱۴ خوش خواهش علی ۲۷۹
۱۶۶۰۲۸ خوش روزی مهربانی علی رضا ۲۵۴
۲۰۹۴۶۲ خوش زبان جواد ۲۸۲
۴۱۶۲۵۲ خوش زبان مسعود ۸۳۹
۱۶۷۳۴۸ خوش سیرت خدیجه ۵۰۱
۴۱۰۸۴۹ خوش صولت شهاب ۲۸۲
۲۰۹۰۱۳ خوش ظاهرمحمدرضا ۱۲۰
۲۰۰۰۵۷ خوش فیض فریبا ۵۰۳
۲۰۱۶۲۴ خوش گفتارنائینی ابراهیم ۶۵۹
۲۴۴۸۲۵ خوش نظرسیاوش ۳۲۶
۲۳۹۸۲۵ خوشابی اصل طاهره ۳۳۸
۴۲۴۵۶۸ خوشبخت زهره ۳۵۵
۳۹۸۰۵۹ خوشبو علی اکبر ۵۶۸
۳۳۱۳۲۵ خوشبین ژانت ۵۰۸
۴۰۵۷۷۸ خوشپور حسن ۶۶۳
۲۹۷۸۶۲ خوشچین گیلک مهرداد ۴۸۴
۲۸۰۲۷۷ خوشخوان گیگاسری هاجر ۱۶۰
۱۱۰۸۳۲ خوشدست کاخکی محمدرضا ۶۲۰
۳۷۷۳۰۹ خوشرو سیداحمد ۴۷۵

۱۶۶۰۵۸ خوشروی مهربانی اصغر ۲۳۹
۳۶۴۸۳۹ خوشکام مینا ۳۴۸
۳۷۳۴۱۵ خوشنامی جهان ۴۰۶
۳۳۳۳۵۱ خوشنودی سیمین دخت ۲۰۸
۲۰۵۴۵۶ خوشنویس جلال الدین ۱۱۷
۳۴۷۱۳۱ خوشنویس محمدتقی ۵۶۹
۱۶۴۳۴۰ خوشنویسان آذردخت ۲۰۰
۳۳۰۶۵۰ خوشنویسان مسرور ۴۵۳
۱۶۴۴۲۵ خوشه گیر مهناز ۴۹۹
۳۳۳۲۰۱ خوشی عباس ۳۴۲
۴۰۳۹۶۳ خونساری فلوریا ۵۱۹
۲۲۲۸۷۶ خونساری مریم ۱۵۲
۴۱۲۱۲۶ خونساری مزین ۴۲۶
۳۳۴۱۵۷ خونساری منیژه ۲۶۹
۴۱۲۱۲۱ خونساریان سیروس ۶۸۷
۴۱۰۹۰۷ خوی عظیم غلامرضا ۵۴۱
۱۶۳۵۳۹ خوید صدیقه ۲۵۰
۴۱۰۹۸۸ خویلو عبداله ۲۲۷
۱۱۹۲۰۸ خوینی ها فاطمه بیگم ۶۹۸
۲۲۳۱۹۵ خویی مهران ۲۷۴
۲۹۹۴۷۶ خوبینی طیبه ۵۸۴
۲۸۵۴۶۲ خونی غزاله ۵۶۵
۴۱۲۰۷۶ خونی مهرناز ۲۸۷
۲۴۷۷۲۶ خونی عباسی فرهاداقا ۱۲۹
۲۴۷۷۸۴ خوینلارعنا ۱۲۶
۱۱۱۷۱۲ خیابانی فاطمه ۲۵۵
۲۳۹۴۰۹ خیاط باقرزاده میراسداله ۲۰۴
۴۳۴۶۹۶ خیاطون حوری ۳۳۶
۱۵۵۶۳۶ خیاطی رضا ۶۱۵
۱۹۹۵۶۷ خیام آذر شهین ۲۶۱
۲۲۲۱۳۶ خیام باشی صدیقه ۳۹۰
۳۵۴۸۴۱ خیام حقیقی زهره ۱۶۳
۳۷۸۹۴۵ خیام سحری محسن ۳۰۸
۲۲۳۰۳۲ خیاماشی سعید ۱۵۹
۱۰۶۱۵۶ خیاماشی شهلا ۱۴۳
۱۶۸۲۴۰ خیامیان فاطمه ۱۰۵
۳۵۴۶۴۱ خیامیم محمدرضا ۴۱۷
۳۳۶۰۵۸ خیرآبادی نیره ۴۵۱
۳۷۴۲۴۰ خیرآبادی اصل جواد ۵۷۲
۱۳۴۵۴۰ خیرالدین حبیب اله ۳۹۴
۴۲۸۵۴۳ خیرالمزاده ورزی محمود ۱۶۹
۲۷۷۱۵۰ خیراندیش حسین ۲۴۰
۳۳۰۹۱۳ خیراندیش سهیلا ۲۷۵
۲۲۱۱۵۴ خیراندیش علی محمد ۴۷۳
۱۶۲۵۸۲ خیرحبیب الهی مرضیه ۲۲۲
۲۰۵۸۲۳ خیرخواه عالی ۳۹۰
۱۶۲۶۳۱ خیرخواه محمد ۴۹۶
۲۳۳۴۱۵ خیرخواه تهران فرحناز ۲۶۸
۲۲۳۰۴۲ خیرخواه حسن زاده فومنی معصومه ۳۰۵
۱۳۴۰۱۷ خیرخواه شام اسبی آذر ۱۹۶
۱۸۲۵۳۹ خیرخواهان غضنفر ۳۹۵
۳۲۵۴۹۶ خیرخواهان یوسف علی ۵۷۹
۱۲۵۸۳۲ خیرمند پاریزی زهرا ۱۹۵
۱۵۵۰۱۶ خیری حشمت اله ۶۹۸
۲۲۴۲۲۶ خیری پور لنگرودی حجت اله ۶۱۱
۲۵۴۵۶۷ خیری حبیب ابادی علی ۵۶۹
۱۹۷۵۰۳ خیری شاهجویی علی ۳۹۵
۲۲۳۷۴۵ خیری شهنی عصمت ۳۵۶
۲۲۲۹۷۴ خیمه مهوش ۱۶۹

د

۱۵۸۹۱۶ داج خوشی معصومه ۵۲۶
۲۰۱۳۵۳ داداسفندآبادی زری ۲۶۳
۲۲۵۱۶۷ داداش پور دواچی شهلا ۲۵۶
۳۸۱۵۸۷ داداش پور رودبنه محمد ۴۱۴
۲۱۴۸۱۳ داداشی زاده ناهید ۲۸۰
۳۴۴۵۵۸ داداش زاده خیاط مهین ۲۳۲
۴۰۲۹۵۸ داداشیان علیرضا ۵۶۳
۴۱۲۹۹۴ داداشیان فاطمه ۵۴۳
۱۰۸۵۴۳ دادپور حجت اله ۳۹۳
۲۳۶۸۶۲ دادپور حکیمه ۲۴۳
۴۱۲۳۳۰ دادجو اعظم السادات ۳۳۰
۴۳۵۸۷۱ دادجو ماندانا ۳۹۴
۴۳۵۶۷۰ دادجو مرجان ۶۴۶
۲۲۸۸۶۹ دادخواه احمد ۶۴۴
۲۲۸۳۳۵ دادخواه زهرا ۲۱۷
۴۳۶۸۰۵ دادخواه مسعود ۴۶۵
۳۱۲۱۴۹ دادخواه ناصرالدین ۲۸۰
۱۰۶۹۱۵ دادخواه تهرانی بهروز ۱۷۳
۱۰۶۵۳۲ دادخواه تهرانی عباس ۱۴۴
۲۲۲۶۷۷ دادخواه تهرانی مهدی ۲۰۶
۳۹۸۸۱۷ دادخواه چهمه حسینعلی ۵۶۵
۴۱۲۷۲۶ دادرس صدیقه ۲۴۷
۲۳۷۴۴۲ دادرس فاطمه ۴۲۵
۴۱۹۹۱۵ دادرس ناصر ۵۶۱
۲۳۳۱۳۶ دادرسی سکینه ۲۱۳
۴۱۱۷۵۵ دادرسی فرحسن ۲۸۷
۳۴۷۷۹۹ دادوران محمدرضا ۳۹۱
۲۸۱۲۱۷ داستان صمد ۲۰۸
۱۵۱۹۰۸ داستان کامران ۵۰۲
۱۵۵۸۰۰ دادفر جعفر ۳۹۳
۲۱۴۹۹۲ دادفر زیبا ۳۸۶
۳۵۵۳۸۸ دادفر محمدرضا ۱۷۵
۳۳۳۳۳۳ دافرنیا محترم ۱۵۵
۳۴۹۰۱۲ دادگر اسماعیل ۴۰۹
۴۰۹۳۳۲ دادگر شمس اله ۳۰۸
۱۶۸۰۹۲ دادگر عباس ۳۹۴
۴۰۷۹۸۲ دادگر مهرداد ۶۵۳
۳۴۷۷۶۹ دادمان رحمان ۵۶۳
۴۲۶۰۶۸ دادو افاق ۴۶۴
۳۶۱۳۳۳ دادو داود ۲۸۴
۳۲۸۶۸۵ دادو رسول ۳۴۱
۴۰۵۶۱۳ دارا ازیتا ۴۴۷
۳۰۰۵۷۰ داراب قاسمعلی ۳۹۰
۳۵۶۱۶۱ دارابیگیان عبدالرضا ۳۷۳
۱۵۹۳۹۸ دارابی جمیله ۳۹۹
۴۰۸۶۰۵ دارابی حسن ۵۶۹
۱۴۱۷۴۹ دارابی حسینعلی ۱۴۰
۳۸۲۲۲۳ دارابی سعید ۹۳۳
۲۳۱۴۷۶ دارابی قاسم ۲۷۸
۴۱۱۰۹۲ دارابی مهدی ۳۰۸
۲۰۸۳۲۳ دارابی میاندوآب افسانه ۱۱۹
۳۸۸۵۱۱ دارابی نژادولی اله ۶۶۳
۲۲۹۸۵۳ دارابیان فرشته ۳۳۲
۱۶۲۶۰۴ دارابیان کشور ۱۴۱
۳۵۷۷۶۴ دارارشتخواری مرادعلی ۳۹۱
۱۳۲۲۴۶ دارائی عرب ۳۹۲
۱۱۱۴۲۵ دارائی محمدعلی ۶۱۶
۲۹۶۷۶۵ دارائی قادیکلاهی محمدجواد ۵۰۶
۲۹۶۰۸۵ دارائی قادیکلائی حسنعلی ۳۷۵
۲۸۶۵۰۰ داریرمهدی ۳۸۷
۱۷۷۲۱۶ دارخال سیاوش ۵۰۱
۱۳۸۹۲۷ دارستانی فراهانی محمد ۲۵۵
۳۰۱۸۸۹ دارستانی فراهانی مصطفی ۲۱۱
۴۱۷۲۲۱ دارسی ارائی احمد ۴۰۷
۲۶۳۱۲۱ دارش ناصر ۲۲۲
۳۴۸۴۹۵ دارنده گان محمدرضا ۲۸۹
۳۶۲۹۸۵ داروغه منصور ۴۲۸
۱۸۲۲۱۵ داروغه نرگس ۵۰۴
۴۲۶۵۹۸ داروغه حضرتی ملک ۲۵۶
۴۲۸۷۴۳ داروئی زهره ۴۶۴
۱۵۴۶۰۹ داروئی ناهید ۴۲۰
۱۹۵۵۱۲ دارین محمدرضا ۴۲۷
۱۱۷۷۲۵ داریوش کریمی عبدالرحیم ۳۰۴
۱۷۹۴۴۱ داره طاهره ۳۲۲
۱۶۴۲۳۱ داسدار عذرا ۴۱۹
۴۱۲۹۴۱ داعی پور احسان ۲۸۳
۲۴۷۵۷۶ داعی پور پروین ۳۳۴
۳۸۲۹۸۳ داعی نیاکی میرحسام الدین ۵۶۶
۳۶۴۵۱۰ داغر عبدالحسین ۵۷۷

۱۱۶۳۱۷ داغری عبدانلی ۳۶۰
۲۱۳۷۸۳ داغری محمود ۳۱۷
۳۶۱۶۳۳ داغیانی حمیدرضا ۵۳۹
۱۶۲۲۵۹ دالانی شعله ۵۷۵
۱۶۱۰۱۶ دالانی غلامحسین ۳۹۴
۲۲۲۲۲۲ دالانی فریبا ۶۶۰
۲۱۴۳۰۳ دالانی مصطفی ۵۶۱
۱۳۲۶۴۴ دالوند اسفندیار ۳۹۴
۳۱۸۳۹۴ دامادی شیداله ۴۸۷
۲۷۳۳۰۲ دانامژده ۳۳۵
۴۳۵۹۸۵ دانائی بهمن ۳۹۱
۲۴۵۹۰۱ دانائی عبدالرضا ۳۳۳
۱۰۴۰۶۷ دانائی منیژه ۳۷۹
۲۳۶۰۴۱ دانائی میترا ۶۰۹
۱۶۳۰۱۹ دانائیان الهه ۲۴۹
۲۳۳۲۳۸ دانائیان محمدرضا ۱۵۰
۲۹۷۷۷۰ دانش حسین ۵۶۹
۲۰۰۱۲۱ دانش کتایون ۷۰۰
۲۱۷۹۶۷ دانش مجید ۱۳۴
۲۹۶۹۴۶ دانش مرضیه ۵۱۲
۲۶۴۸۳۳ دانش مطهره ۳۳۵
۲۳۴۰۰۵ دانش نسترن ۲۰۶
۴۰۷۷۷۳ دانش هوردخت نازنین ۵۶۶
۲۰۵۰۹۲ دانش آموز شمسی ۳۹۱
۱۵۹۱۱۶ دانش بین محمد ۶۱۶
۱۶۲۰۱۷ دانش پروردهکردی شیدا ۶۱۸
۱۲۲۸۷۵ دانش پژوه فرح ۲۰۰
۱۴۲۲۰۸ دانش زاد ابوالقاسم ۳۹۳
۲۷۷۷۴۲ دانش شهرکی آذر ۴۵۲
۲۳۵۷۴۷ دانش فاطمیه مهشید ۵۲۵
۲۳۰۳۹۱ دانش فر سیاوش ۴۴۳
۴۲۳۹۹۰ دانش قلیچ خانی غلامحسین ۶۴۴
۴۳۵۲۱۱ دانش مارنانی سیمین ۶۱۰
۱۵۶۷۱۱ دانش منش هما ۶۱۶
۱۰۱۳۰۷ دانشدوست پروین ۶۱۷
۲۳۳۵۴۸ دانشفر سعید ۳۷۱
۱۶۳۳۸۸ دانشفرهوش ۵۰۲
۴۱۱۵۳۰ دانشفر فریدا ۵۱۹
۲۵۴۵۲۱ دانشگر صفیه سلطان ۴۲۵
۱۲۵۹۲۰ دانشگر عطااله ۶۱۸
۲۰۱۶۴۵ دانشگر محمد ۶۰۶
۴۰۷۱۱۶ دانشمند شیده ۵۶۹
۳۷۷۵۲۱ دانشمند عبدالرضا ۴۷۷
۱۶۳۰۰۴ دانشمند علی اکبر ۲۵۱
۴۱۶۰۵۰ دانشمند محمد ۶۶۲
۲۴۵۰۹۹ دانشمند محمدحسین ۳۲۶
۲۰۸۴۴۴ دانشور امید ۲۲۷
۴۲۵۲۴۰ دانشور غلامحسین ۳۵۴
۲۳۳۴۶۳ دانشور فیروزه ۲۴۲
۱۵۵۶۶۴ دانشور مجید ۲۵۱
۱۸۵۲۵۲ دانشور مهدی ۲۰۳
۲۰۵۴۶۹ دانشور حمیدی رضا ۱۱۷
۱۳۱۲۲۷ دانشور دیلمانی علی ۲۵۷
۲۳۳۵۸۷ دانشور ساعی فرحناز ۲۷۲
۱۵۳۶۷۵ دانشور قربانی ایوب ۱۰۱
۲۵۳۸۸۸ دانشی مسعود ۴۹۱
۱۰۲۳۳۴ دانفیان گارو ۱۹۳
۲۳۱۵۴۹ دانیال فریده ۲۰۹
۲۲۶۸۹۰ دانیالی نیاناتسی ۳۷۲
۴۲۵۱۲۵ دانیالیان سیروس ۳۵۶
۳۷۹۳۶۲ دانیل ویکتور ۵۶۳
۲۸۸۴۴۹ داودآبادی مصطفی ۴۹۲
۴۱۲۸۶۷ داودپور ساوجبلاغی دارا ۵۳۹
۲۳۳۱۲۹ داودپوریان رومینا ۲۷۷
۴۱۰۹۳۴ داودزاده منصور ۵۶۰
۱۳۶۰۴۶ داودی بابا ۳۹۹
۱۹۹۵۹۴ داودی بتول ۲۶۵
۱۰۳۰۹۳ داودی بیژن ۱۰۱
۲۱۶۴۱۴ داودی پروین ۱۱۴
۲۹۱۴۴۸ داودی حمیدرضا ۲۶۷
۴۱۲۹۷۰ داودی حمیدرضا ۴۰۳
۲۶۵۸۱۱ داودی داریوش ۴۵۶
۱۳۲۰۴۰ داودی روح انگیز ۳۱۶
۱۱۷۶۴۶ داودی سلطنت ۳۱۴
۲۳۴۹۸۲ داودی شکوفه ۲۷۱
۱۴۰۳۸۱ داودی علی ۹۴۴
۱۵۷۶۷۷ داودی علی ۳۹۹
۳۳۱۶۴۲ داودی غلامرضا ۲۲۳
۲۸۲۲۷۹ داودی کاظم ۴۱۰
۳۵۲۷۱۵ داودی محسن ۵۴۱
۳۷۴۶۶۰ داودی محمد رضا ۴۱۲
۳۵۴۸۹۸ داودی دهاقانی محسن ۱۶۷
۱۴۶۳۷۵ داودی سمیرمی علیرضا ۲۵۷
۴۱۵۰۱۸ داودی صوفی نوا ۲۸۲
۱۰۹۹۱۳ داودی کاخکی ولی اله ۶۲۰
۳۶۱۲۶۱ داودی مقدم محمد ۵۴۳
۳۰۲۰۷۰ داودی نژاد ناهید ۶۶۰
۱۰۴۷۶۹ داودیان جمشید ۶۲۰
۱۱۱۹۷۳ داودیان خلف ۵۲۷
۱۶۴۶۳۸ داودیان مقدم داود ۲۳۹
۲۹۷۰۸۷ داور شهرزاد ۱۰۲
۱۰۱۴۱۷ داوران ناصر ۱۰۲
۲۴۶۰۳۱ داوران هوشنگ ۱۳۷
۳۷۲۲۶۷ داور پناه بهادر ۵۳۵
۴۰۹۹۲۶ داور پناه شهره ۴۰۱
۱۵۹۴۴۱ داور پناه فریبا ۲۵۷
۴۰۴۳۷۷ داور پناه فخر محمد حسن ۵۶۸
۱۶۴۲۰۰ داور تیمور لوئی رحیم ۲۵۱
۲۰۰۷۱۹ داور زنی حسین ۲۶۱
۱۹۸۶۶۰ داوری ابراهیم ۲۳۷
۲۶۴۰۳۲ داوری حمید رضا ۲۰۷
۲۳۴۰۹۲ داوری سهیلا ۱۶۱
۳۰۲۰۴۵ داوری سید هادی ۲۱۱
۲۳۳۹۲۷ داوری سیما ۵۷۷
۲۵۲۸۱۲ داوری سیما ۵۷۹
۲۴۷۶۲۷ داوری شیرین ۶۱۱
۲۳۹۴۵۹ داوری علی ۲۱۹
۱۲۰۹۵۷ داوری محمد رضا ۲۵۹
۱۳۲۰۴۶ داوری محمد علی ۳۱۰
۴۱۲۵۶۱ داوری مریم ۵۴۳
۱۸۲۱۸۳ داوری میرداور ۷۰۰
۴۱۰۹۱۳ داوری مینا ۵۲۲
۲۷۷۰۷۶ داوری ناهید ۲۰۴
۲۸۰۴۰۷ داوری ابکنار علی ۲۷۹
۱۱۱۱۱۵ داوری جزین سیروس ۳۹۴
۲۲۶۲۹۲ داوری دولت آبادی ربابه ۴۵۵
۴۳۴۷۲۴ داوری دولت آبادی مرتضی ۲۰۹
۱۱۵۹۸۵ داوری دهکردی افسانه ۳۱۱
۱۰۳۸۷۲ داوری نیکو مینا ۱۰۶
۲۳۳۸۲۰ داوریا ویدا ۲۶۷
۱۵۲۴۳۰ داوریان حسین ۶۱۸
۳۶۴۸۵۸ دایر عبدعلی ۵۷۲
۴۱۳۹۲۰ دائی کندی زهرا ۵۱۹
۴۱۲۸۷۷ دایی مؤذهی بختیار ۲۸۵
۴۱۱۴۸۶ دائی شیوا ۶۷۸
۳۰۱۱۵۰ دائی منیرالسادات ۳۷۵
۲۵۴۹۶۹ دائی جواد شاهرخ ۴۰۳
۲۲۹۱۰۶ دائیان امین ۶۷۹
۱۸۷۷۰۲ دباغ علی ۲۶۱
۱۱۵۹۹۷ دباغ کبری ۳۱۳
۱۹۸۵۵۵ دباغ بشیری ابوالفضل ۳۰۳
۲۳۷۶۳۳ دباغ شهیر غلامرضا ۲۴۶
۲۳۳۰۵۵ دباغی مهوش ۳۶۵
۲۰۹۶۸۸ دباغی سیه جانی رباب ۱۱۲
۲۸۵۷۰۰ دباغیان فرحناز ۴۱۲
۲۰۳۰۰۲ دبستانی تفتی مهناز ۶۸۶
۱۵۲۱۱۶ دبیرمسعود ۲۹۸
۴۰۹۹۲۲ دبیران امیرمسعود ۴۰۲
۴۱۵۰۸۰ دبیران علی اصغر ۳۳۴
۴۱۸۱۵۷ دبیران ظهوری بهزاد ۵۶۲
۲۶۰۴۲۷ دبیرانصاری احمد ۴۵۹
۱۵۳۵۱۷ دبیرسیاقی داریوش ۶۹۹
۲۶۳۸۵۶ دبیری عبدالرضا ۲۱۱
۴۲۸۰۵۷ دبیری علی ۳۰۹
۱۶۸۳۹۱ دبیری محمدرضا ۹۴۳
۲۳۵۸۵۷ دبیری نیلوفر ۶۴۶
۲۶۴۲۳۷ دبیری پور فرح ۱۶۰
۲۱۲۵۲۹ دبیری خواه زهره ۲۸۸
۲۷۳۳۴۶ دبیری موحد حمید ۴۰۹
۱۰۵۱۷۵ دخانی ژیلا ۱۴۲
۲۷۶۸۱۳ درازیان غلامرضا ۳۷۲
۱۶۶۵۴۷ درامامی علی اصغر ۵۷۵
۲۳۳۱۰۰ درانی بهرام ۳۸۴
۲۷۵۰۰۶ درایت جمشید ۳۹۶
۱۹۷۲۹۰ درایتشهربانو ۳۹۵
۱۰۸۰۸۹ درائی غلامحسین ۳۳۹

۴۱۲۰۴۴ درب امامیه سیدمجید ۵۴۱
۲۷۳۶۵۳ درباری فاطمه ۲۲۹
۱۵۸۳۳۰ دربان کامران ۶۵۲
۱۶۲۸۷۱ دربندی زهره ۵۰۱
۱۶۳۷۵۰ دربندی علیرضا ۲۵۱
۳۳۵۴۱۳ دربندی نسرین ۵۱۱
۱۶۰۵۲۶ دربهانی محبوبه ۵۲۷
۳۶۵۰۳۱ دربهانیها نسرین ۳۳۶
۴۰۹۶۲۸ درختی حسینعلی ۴۰۴
۲۰۵۳۱۲ درختی کاوه ۶۷۵
۲۳۰۴۵۵ درختی لیدا ۵۰۹
۱۶۴۴۲۰ درخشان فرزانه ۶۱۵
۱۳۶۲۶۵ درخشان کبری ۳۹۸
۱۲۲۲۲۱ درخشان محمد ۲۹۹
۳۸۰۰۶۷ درخشان دلجوئی میرخلیل ۵۶۹
۱۱۲۶۵۰ درخشان هوره خسرو ۳۱۱
۲۴۴۷۵۸ درخشانا فردوس ۳۲۵
۲۳۳۰۵۱ درخشانفر بتول ۲۰۶
۲۷۸۳۹۲ درخشانفر سهیلا ۱۶۰
۳۶۱۴۰۹ درخشانی اکرم ۴۵۹
۴۲۸۴۳۸ درخشانی شبنم ۱۶۹
۴۰۹۳۳۱ درخشانی شهرام ۵۶۲
۲۴۹۰۱۸ درخشانی علی ۳۵۸
۲۷۰۳۰۱ درخشانی مهین ۴۵۷
۱۰۳۳۵۸ درخشانی مخوری امیدعلی ۵۷۳
۲۲۵۸۹۹ درخشنده پرویز ۳۷۵
۲۴۶۹۰۹ درخشنده فریده ۴۳۸
۲۲۵۷۹۰ درخشنده منصور ۳۶۷
۴۳۰۹۹۷ درزی علی ۱۶۹
۲۷۹۴۴۸ درزی منور ۳۰۹
۴۱۲۷۱۱ درستی نادعلی سوسن ۵۶۸
۴۱۲۹۸۱ درشکی پان مهری ۴۰۲
۴۰۹۱۳۷ درفشی بابک ۲۲۷
۲۷۵۴۲۲ درفشی عباس ۱۵۶
۳۶۵۰۲۳ درفشی نوید ۳۳۵
۴۱۱۷۶۱ درفشی فرهاینده ۶۷۷
۱۷۶۷۶۵ درفکی شکراله ۲۶۱
۱۶۴۰۲۵ درکی صفرعلی ۵۷۴
۴۰۱۵۰۳ درکی علی ۵۲۲
۳۳۲۸۷۳ درکی زاده مرتضی ۲۷۸
۱۵۸۱۱۱ درگاهی سیمین ۴۲۲
۱۸۲۱۳۵ درگاهی علیرضا ۷۰۰
۲۶۴۴۵۷ درگریگوریان رونالد ۲۰۵
۱۹۶۹۱۱ درمنکی فراهانی زهره ۵۰۴
۲۴۷۷۱۳ درود سیدمحمدحسین ۱۲۷
۲۷۷۹۳۶ درودچی غلامحسین ۵۴۰
۲۶۴۳۱۴ درودچی محمد مهدی ۲۱۱
۲۳۸۰۲۲ درودگر عباس ۲۸۶
۱۵۹۰۳۳ درودگر کرامت اله ۳۰۰
۱۵۶۶۹۳ درودیان مریم ۲۵۳
۴۱۲۸۰۰ درودیان همایون ۵۲۱
۲۶۳۹۷۷ درور برنارد ۴۵۷
۱۶۴۶۷۶ درویش سودابه ۴۹۹
۴۳۵۸۳۴ درویش سهیلا ۶۴۶
۲۱۳۴۰۹ درویش پورقوتجی علی ۱۳۶
۱۴۵۶۵۲ درویش زاده ژیلا ۲۶۰
۲۱۶۳۴۶ درویش زاده عبداله ۱۳۶
۲۱۵۰۰۰ درویش زاده منیره ۶۷۵
۱۰۳۴۸۶ درویش زاده شرافتمند رضا ۲۶۰
۲۳۰۳۸۰ درویش زاده ورچه ای علی اکبر ۶۴۴
۲۴۵۱۹ درویش ژانی نادیا ۳۳۲
۲۳۴۴۹۸ درویش صفت پروانه ۴۲۸
۱۳۳۳۴۲ درویش طالبانی نجم الدین ۳۹۲
۲۳۷۰۷۰ درویش کاظم فاطمه ۴۲۴
۴۱۲۵۷۳ درویشی مسعود ۵۶۵
۳۶۳۱۴۵ درویشی دستنائی ایرج ۲۸۷
۱۹۲۱۶۸ درویشی کولایی علی ۱۴۹
۲۰۰۵۴۶ درویشیان اکبر ۶۰۶
۲۱۷۷۸۴ دره دردانه ۲۸۵
۴۱۱۰۰۷ دری مجید ۶۸۳
۱۱۴۵۲۰ دری هکی سیروس ۳۱۷
۲۰۱۴۸۷ دریاباری سیدمحمود ۵۰۳
۴۱۲۰۵۳ دریابیگی معصومه ۵۸۶
۱۷۸۲۶۰ دریابین ماشااله ۴۳۵
۲۵۰۱۴۳ دریانورد ابوالقاسم ۱۲۷
۲۵۷۴۲۸ دریانورد حسین ۲۰۹
۲۱۰۳۲۵ دریانی علیرضا ۳۹۰
۲۳۳۰۷۱ دریانی تبریزی فرهاد ۴۵۱
۱۹۱۲۷۹ دریائی غلامحسین ۴۳۷
۲۲۴۶۳۱ دریائی خسرو ۶۴۴
۱۱۳۵۶۸ دریسی فخریه ۳۱۱
۱۱۳۵۸۱ دریسی فیه اسماعیل ۳۱۱
۳۶۳۰۱۴ دریسی حمید ۳۴۹
۱۶۳۱۶۵ دریغ گفتار خمسه ای زهره ۲۵۰
۱۶۱۱۴۰ دریغ گفتار خمسه ای مکرمه ۳۱۰
۱۶۴۹۵۵ دزفولی محمد ۲۵۴
۲۳۹۸۴۴ دزفولی الاصل عبدالرضا ۲۷۴
۴۱۰۰۲۰ دزفولیان شهرام ۴۱۰
۱۵۷۶۵۱ دزیانیان زهرا ۶۱۸
۲۰۳۱۷۶ دژآباد محمدرضا ۶۸۶
۱۳۳۲۲۱ دژبداسماعیل ۴۳۳
۲۹۸۷۶۶ دژپسند قربانعلی ۹۴۷
۱۹۸۹۰۴ دژخواه فاطمه ۵۰۳
۳۸۸۳۲۸ دژدار ابراهیم ۵۷۰
۳۹۸۴۶۷ دژند منصور ۵۳۲
۲۸۸۵۳۷ دست افشان محمدرضا ۳۳۳
۲۷۷۷۳۵ دست بالا غلام حسین ۴۵۹
۲۷۳۶۴۱ دست براورده حاجیه خانم ۲۲۹
۱۸۴۶۶۲ دست بردهان محمدعلی ۱۳۴
۲۷۳۵۱۱ دست پاک وحید ۲۳۰
۲۶۲۸۹۶ دستاران سیدعبدالحمید ۲۲۰
۱۸۴۵۵۹ دستاران سیدعبدالرحمن ۳۰۳
۲۲۸۹۰۴ دستجردی عذرا ۶۷۹
۲۴۷۳۲۵ دسترنج ازادی علی ۱۲۵
۲۳۳۳۱۸ دستغیب هاله ۲۷۴
۲۶۴۲۹۰ دست غیب بهشتی ازاده ۲۰۵
۲۳۹۳۸۰ دستمالچی خسرو ۲۷۹
۲۶۴۲۵۲ دستمالچی رز ۲۰۷
۴۲۰۱۳۷ دستمالچی رضا ۵۳۹
۲۰۷۴۸۰ دستمالچی عطااله ۱۱۴
۴۲۰۰۸۹ دستمالکار اکبر ۵۱۸
۳۶۳۰۳۱ دستور مسعود ۵۴۰
۲۶۳۸۳۴ دستورنژادحقیقی مهران ۱۳۳
۲۲۷۵۶۵ دستی ژیلا ۴۲۸
۱۸۰۲۴۲ دسومی مهدی ۳۳۱
۲۹۱۷۵۳ دشتبان کناری سیداحمد ۱۳۶
۱۴۷۲۸۹ دشتبانی مورچه خورتی عباسعلی ۲۶۰
۱۱۵۹۹۶ دشتستانی خدیجه ۳۱۵
۱۲۴۰۰۰ دشتی زهرافتانه ۵۷۴
۲۶۵۸۰۸ دشتی عصمت ۳۹۶
۱۲۲۲۸۶ دشتی فریدون ۳۹۲
۳۶۵۰۶۰ دشتی مهرداد ۴۰۶
۲۷۳۰۴۰ دشتی اصل شهره ۶۷۸
۴۰۹۴۹۱ دشتی تمرین حسن ۵۶۹
۴۰۶۴۳۳ دشتی خویدک احمد ۵۶۲
۲۴۳۰۲۶ دشتی خویدکی سیدذبیح اله ۵۰۶
۲۴۶۹۰۴ دشتی زاده رحمت آبادی حسینعلی ۱۷۰
۲۷۲۲۳۰ دشتی ماهانی محمدرضا ۲۷۱
۱۱۲۷۶۶ دشتی مقدم عبدالرسول ۵۲۸
۴۲۵۹۴۱ دشتی همدانی محمد حسن ۶۴۴
۱۷۵۶۰۹ دشتیانه عبدالرسول ۳۹۵
۲۸۲۹۷۵ دشمیرعلی ۴۴۵
۱۸۹۳۴۳ دعائی لنگرودی سید محمود ۴۳۷
۲۷۳۲۷۲ دعوت الحق میترانگار ۲۲۷
۲۶۴۴۲۴ دغلاوی سوید ۳۹۱
۱۸۱۱۲۷ دغلاوی منیژه ۲۴۰
۱۹۸۰۲۶ دفتری ادیب ۳۰۳
۱۶۴۳۸۷ دفتری وطن پرست طاهره ۱۹۳
۲۵۴۹۶۳ دفتریان مینو ۲۸۷
۲۳۵۸۲۸ دقت پور محمد ۴۵۳
۲۶۴۰۴۴ دقیق افکار مریم ۲۱۲
۲۳۷۰۹ دقیق گنجوی سهیلا ۶۱۱
۱۱۲۰۳۱ دقیقی مهشید ۲۹۹
۲۳۷۴۸۶ دقیقی اصلی عباس ۴۵۶
۲۱۰۷۰۶ دکانداری حسین ۳۶۷
۲۶۱۴۸۷ دکنماشیرخواره مهرافاق ۵۳۱
۱۱۳۱۲۵ دگلـه دوزی حسینی زاده محمدابراهیم ۳۹۳
۲۱۰۹۳۱ دگمه چی محسن ۲۸۶
۴۰۱۰۵۶ دل آگاه علی ۲۴۵
۲۹۱۴۷۰ دلارام معصومه ۴۵۲
۴۱۱۴۶۲ دلاکه رجبعلی ۶۸۱
۴۱۱۶۲۰ دلال زاده شهلا ۵۲۲
۱۴۰۳۹۶ دلال طوفچی زهره ۱۴۱

۱۷۱۰۹۲ دلال عشق ابادی سیدجلال الدین ۳۹۵
۱۰۲۵۸۲ دلالی ممقانی عزت اله ۱۰۵
۳۴۴۰۰۷ دلاور جلفانی حسین ۱۳۸
۱۶۷۵۶۳ دلاوری ابوالفضل ۴۹۹
۳۸۶۵۰۶ دلاوری احمد ۴۱۶
۱۸۴۴۱۱ دلاوری آذر ۲۰۱
۲۰۱۷۰۲ دلاوری عبداله ۵۲۹
۲۵۹۸۵۶ دلاوریان غلامرضا ۵۶۹
۴۰۱۵۱۱ دلاویز سیداسماعیل ۵۶۹
۲۳۹۷۶۹ دلبخش میترا ۳۳۲
۱۵۴۶۸۷ دلبری ناهید ۵۰۰
۳۴۵۵۶۳ دلبری باشیز محمد اسمعیل ۵۶۹
۴۱۴۶۰۸ دلپسند مقدم علی ۴۹۳
۱۶۰۶۷۵ دلجو محمود ۶۱۸
۳۴۶۳۲۵ دلجوان انوری جعفر ۱۳۷
۱۰۴۴۴۶ دلداده پروانه ۲۹۸
۱۳۴۶۶۱ دلدار عسکری ۲۴۸
۴۳۰۶۵۸ دلدار مسرور حسین ۶۴۴
۱۷۶۳۷۱ دلشاد عصمت ۲۶۵
۲۴۷۶۳۸ دلفرح احد ۱۲۸
۳۷۹۵۵۰ دلق پوش جابر ۵۶۲
۲۳۳۵۷۱ دلقندی موسی الرضا ۵۳۱
۱۸۶۵۵۴ دلنواز سعید ۶۰۶
۳۶۵۱۱۵ دلوریان مینا ۳۶۱
۳۴۱۴۲۵ دلیانی بلا ۲۰۵
۳۸۷۳۰۲ دلیجه مردمحمد ۵۱۲
۲۱۴۲۰۸ دلیری احمد ۵۱۳
۲۱۴۹۰۴ دلیری محمد ۱۱۷
۴۰۹۳۴۶ دلیری مهرداد ۴۱۰
۴۲۰۰۸۴ دلیل سیدمحمد ۴۰۹
۳۷۲۹۳۱ دلیلی میترا ۵۶۳
۴۲۲۷۸۰ دلیلی شعاعی رضا ۱۷۰
۱۶۳۹۷۳ دم اب فاطمه ۴۲۳
۲۱۱۳۰۳ دماری پام نصرت اله ۱۳۶
۱۵۹۷۳۸ دماوندی کمالی راضیه ۲۵۳
۱۶۰۵۸۵ دمرچلی عبدالحمید ۶۹۸
۱۰۷۱۲۴ دمشقی تبریزی مجید ۱۰۲
۲۹۴۰۱۱ دمیرچلی ابوالفضل ۵۳۵
۱۶۴۱۰۱ دمیرچلی عباس ۱۹۶
۲۰۰۸۵۷ دمیرچلی محمود ۳۰۳
۳۳۱۴۹۰ دنبلی سایه ۲۴۱
۴۰۷۵۱۲ دنیادیده شیران رضا ۶۲۹
۲۴۶۰۲۲ دنیاری حسین ۳۲۵
۲۵۰۲۱۷ دنیوی ابگرم علی ۲۸۲
۲۳۰۰۱۶ دواچی بهروز ۴۵۱
۲۰۰۲۶۴ دواچی ثمیله ۵۰۳
۱۵۰۱۸۶ دواچی جمشید ۳۰۰
۲۶۳۳۴۰ دواچی متحد بهزاد ۲۱۱
۱۰۳۸۱۴ دواچی میاندواب مهرداد ۲۵۷
۱۵۱۴۵۰ دوالو ناهید ۴۲۲
۲۶۳۰۷۰ دوام محمدحسن ۵۶۲
۲۷۶۹۳۳ دوامی زهرا ۲۱۲
۴۲۲۵۵۰ دوامی سعید ۱۷۶
۱۲۸۶۳۸ دوانلو امنه ۶۱۵
۴۰۱۰۱۶ دوانی امراله ۵۶۹
۲۲۳۱۵۲ دوانی سپیده ۴۵۱
۲۶۳۵۸۴ دوانی پور محمد ۴۵۱
۴۳۵۷۶۸ دوانی سهیلا ۶۴۶
۱۰۳۱۷۱ دودانی محمدرضا ۳۹۲
۲۵۰۱۳۷ دودکانلوی میلان ابراهیم ۱۲۶
۳۳۲۸۵۸ دوراندیش کاوه ۱۵۹
۳۱۶۸۴۰ دور اندیش لنگرودی رحیم ۳۷۶
۳۶۱۴۹۵ دوربین جامی حمیدرضا ۴۱۵
۲۳۸۷۲۲ دورعلی بنی فرهاد ۳۳۵
۲۲۲۷۵۳ دوروشی بیژن ۲۰۴
۱۲۳۸۸۷ دوزنده ویدا ۱۹۵
۴۱۹۹۱۰ دوست حسینی محمدصادق ۶۸۷
۲۴۷۷۳۷ دوستی صمد ۱۲۸
۲۵۵۳۹۰ دوستی علینقی ۲۲۳
۱۱۶۶۳۴ دوستی محمدمهدی ۳۹۴
۲۰۰۴۰۳ دوستی منیژه ۵۰۳
۲۳۶۲۷۸ دوستی مهرانگیز ۴۴۱
۴۰۹۴۳۵ دوستی نعمت اله ۶۳۰
۱۹۸۱۶۷ دوستی ثانی محسن ۵۲۹
۲۷۶۹۳۷ دوستی نجوبرانی جهانبخش ۲۱۸
۱۱۳۳۹۹ دوعانی کامران ۳۱۱
۳۵۸۲۲۵ دوغانی مقدم محمدمهدی ۶۲۹
۲۳۰۷۹۴ دوغانی مقدم مریم ۲۷۵
۲۷۷۱۰۰ دوکشکانی عبدالعلی ۵۱۲
۲۳۶۸۶۷ دولابی بتول ۲۶۹
۲۰۴۴۹۷ دولت آبادی احمد ۴۵۹
۲۳۳۱۴۴ دولت آبادی حسین ۳۰۹
۱۶۷۹۶۰ دولت آبادی فیروز ۶۱۸
۲۰۹۶۴۱ دولت آبادی محمود ۱۱۲
۲۳۳۱۰۱ دولت شاهی زهره ۵۱۲
۳۳۵۶۸۱ دولتشاهی فرد فاطمه ۶۴۶
۲۳۶۰۰۷ دولتفرهی محمدرضا ۶۴۳
۲۳۲۸۸۵ دولتی کریم ۴۴۱
۲۲۶۷۲۲ دولتی مهری ۳۶۹
۲۲۷۰۸۷ دولتیار باستانی طاهره ۲۴۱
۲۷۹۴۲۲ دولتیاری پروین ۳۹۳
۲۶۳۳۳۷ دولتیاری قشلاقی علی اصغر ۳۷۷
۴۱۲۹۴۸ دولوفرزین ۴۱۱
۴۳۵۷۵۷ دولوخانیانس مارگریت ۶۱۱
۳۲۹۱۰۴ دونلو فرح خانم ۲۰۹
۱۲۴۰۵۸ ده بزرگی کاظم ۴۹۹
۲۸۳۰۳۳ ده پناه نادعلی ۵۳۷
۲۳۰۶۱۹ ده چمنی بابک ۳۸۰
۲۳۵۹۱۰ ده سروی شهرزاد ۵۰۹
۴۰۸۴۰۵ ده محسنی علیرضا ۵۶۲
۲۳۶۱۲۷ ده مرده قوژی حمید ۲۱۸
۳۶۵۰۲۷ دهان زاده بهروز ۲۴۸
۲۲۳۰۱۴ دهیاری زینب ۴۵۵
۳۷۳۸۹۱ دهیاشی محمدرضا ۷۲۲
۴۳۵۵۷۵ دهبد غلامرضا ۶۱۰
۳۴۷۷۶۹ دهخوارقانیان داود ۱۲۸
۴۱۲۱۱۹ دهدشتی غلامرضا ۲۸۵
۳۶۴۹۸۸ دهدشتی اخوان مهدی ۳۴۹
۲۴۵۳۸۴ دهدشتی شاهرخ حمید ۳۳۲
۲۷۷۲۴۰ دهدشتی شاهرخ فریال ۳۸۵
۲۴۶۸۷۴ دهدشتیان مسعود ۵۱۲
۱۲۰۲۱۴ دهرویه ابوالفضل ۳۹۲
۳۲۰۵۸۲ دهستانی سیدهاشم ۴۰۰
۲۹۶۵۵۹ دهستانی کلاگر قربانعلی ۵۳۰
۲۸۴۲۵۸ دهستانی نی کلاگر کلثوم ۴۵۹
۹۱۵۹۰ دهستانی کلاگر محمدرضا ۲۶۱
۲۸۴۲۱۰ دهستانی کلاگر نادر ۶۳۰
۲۸۳۸۰۹ دهستانی کلاگر یوسف ۲۴۵
۱۲۹۶۸۹ دهسرا فرهاد ۲۹۴
۲۷۲۰۹۵ دهشی عبدالمجید ۳۷۲
۲۴۴۹۶۵ دهشور جمال ۲۷۰
۱۴۳۱۸۵ دهشید سعید ۲۵۹
۲۴۳۴۰۷ دهشیری محمدحسن ۱۶۳
۲۴۳۴۰۷ دهشیری محمدرضا ۴۷۳
۱۶۳۹۹۱ دهقان اذر ۴۹۹
۲۶۳۵۹۳ دهقان الیاس ۲۰۴
۲۶۴۲۰۹ دهقان علی اصغر ۲۷۹
۱۰۷۲۰۴ دهقان گیتی ۱۳۹
۱۹۶۳۰۴ دهقان مولود ۳۶۱
۴۱۷۴۸۴ دهقان بنادکی حسین ۳۹۱
۴۱۷۷۵۱ دهقان تورانپشتی عباس ۲۸۹
۴۲۳۱۱۷ دهقان چم گوساله صفرعلی ۲۹۳
۲۸۲۶۸۰ دهقان چینیجانی محمود ۲۱۹
۱۸۹۱۵۰ دهقان حسامی منوچهر ۴۳۶
۱۲۴۰۹۳ دهقان زاخردمی حسام ۴۴۵
۲۷۳۶۶۶ دهقان زاده پروین ۴۱۳
۴۰۲۰۳۱ دهقان ساعی فرزین ۵۷۰
۴۱۲۵۰۴ دهقان طرزجانی علی ۲۳۲
۲۰۹۷۱۷ دهقان عجب شیر مجید ۳۸۲
۲۴۱۷۰۴ دهقان فراشاه محمدحسین ۱۵۴
۱۱۷۹۸۹ دهقان فلاورجانی یداله ۳۱۹
۲۰۳۲۱۸ دهقان منشادی اصغر ۵۰۳
۲۹۰۹۶۵ دهقان منشادی عباس ۵۸۶
۲۷۱۰۱۶ دهقان منشادی علی اصغر ۱۷۵
۴۰۱۲۴۰ دهقان منشادی فاطمه ۴۳۱
۴۰۱۶۴۵۸ دهقان نژاد حلیمه ۴۲۶
۴۲۴۲۳۶ دهقان نیری عزت ۱۷۲
۴۱۹۷۱۳ دهقان حسین ۴۷۵
۳۳۱۴۵۱ دهقانی جهانبخش ۲۷۱
۱۱۴۲۱۸ دهقانی حمیدرضا ۶۵۲
۲۱۰۹۴۵ دهقانی داود ۱۲۴
۱۳۶۹۹۳ دهقانی شمش اله ۲۵۶
۳۷۴۱۱۳ دهقانی غلامحسین ۶۷۷
۲۶۳۰۰۳ دهقانی مجید ۲۲۲
۲۵۷۸۵۳ دهقانی محمدرضا ۳۹۶
۳۷۳۹۳۱ دهقانی مسعود ۴۱۶
۱۲۱۱۵۹ دهقانی موسی رضا ۱۹۶

۱۶۷۴۳۳ دهقانی نصرت ۱۹۳
۳۷۱۸۵۱ دهقانی وحید ۵۶۳
۳۴۱۵۷۲ دهقانی احمدابادی محمدحسین ۲۶۸
۱۶۱۶۳۶ دهقانی اشکذری علی محمد ۲۵۱
۴۲۰۱۲۰ دهقانی اشکذری محمدحسین ۴۵۸
۳۵۵۰۷۷ دهقانی باغبادرانی اصغر ۱۷۵
۲۶۲۱۵۵ دهقانی بانیانی اعظم ۲۴۱
۴۳۵۹۳۳ دهقانی حنیفه قاسم علی ۶۴۳
۳۸۰۷۴۶ دهقانی رحیم آباد سعید ۴۹۵
۲۶۲۴۷۶ دهقانی زاهدانی افسانه ۲۱۷
۳۹۶۵۴۰ دهقانی سانیج سیدمحمد ۲۸۱
۱۷۵۲۲۷ دهقانی عشرت آباد قاسم ۲۰۲
۱۷۵۲۲۶ دهقانی عشرت آباد محمد ۱۴۶
۲۴۵۱۸۰ دهقانی فیروز آبادی محمد ۳۲۶
۲۱۵۸۴۵ دهقانی قره اباقی محمد ۱۲۲
۲۲۱۱۵۳ دهقانی قهنویه روح اله ۳۸۶
۱۶۳۵۱۶ دهقانی محمود آبادی زهره ۱۴۰
۴۰۳۵۴۱ دهنوی محمد رضا ۵۶۶
۲۵۶۸۵۵ دهواری ایوب ۹۳۸
۳۷۹۵۵۲ دیاری پور موحد ۶۲۹
۳۵۴۸۳۱ دیاریان سعیده ۱۶۷
۴۱۱۶۷۳ دیانت مقدم رضا ۲۸۸
۱۰۷۳۱۲ دیانتی محمد ۱۳۹
۳۶۷۰۸۰ دیانتی مشهود ۵۳۷
۲۷۰۲۷۲ دیانی حسین ۱۲۰
۱۵۴۲۷۸ دیانی رضا ۳۰۰
۲۳۰۰۲۷ دیانی زهرا ۴۴۴
۱۶۱۱۹۴ دیانی سوسن ۳۹۲
۲۲۱۰۶۳ دیانی صیفور ۴۵۳
۲۰۱۰۰۸ دیانی دردشتی اکرم ۲۶۵
۳۷۳۵۸۷ دیانیم فریدون ۲۳۱
۳۶۶۳۲۵ دیباج فروشان سید محمد علی ۳۰۷
۱۹۸۶۵۷ دیباج فروشانی سید موسی ۲۶۶
۱۶۳۱۰۱ دیباجی ناهید ۲۵۷
۲۴۵۶۵۹ دیباجی فروشانی سیدعبدالرسول ۳۳۳
۳۴۴۶۳۰ دیباز بهروز ۱۳۷
۲۰۹۶۱۲ دیبانیان تیرداد ۱۱۷
۳۳۵۹۸۵ دیبانیان شهرزاد ۵۱۰
۳۶۲۷۱۲ دیداران جعفر ۵۶۹
۲۶۴۲۹۷ دیدری خمسه مطلق معصومه ۲۷۳
۲۶۸۱۱۹ دیده ور گرشسب ۳۷۲
۲۳۹۶۴۲ دیلانچیان غرغنی اژیک ۳۳۰
۴۱۲۲۵۰ دیلم صالحی ارسلان ۴۱۴
۱۷۹۷۷۶ دیلمی زاده طاهر ۳۲۲
۱۷۲۹۵۵ دیلمی کوکیا فریدون ۲۶۵
۲۷۸۳۱۷ دین پرست جدید نوید ۲۲۰
۲۱۵۰۷۲ دین پرستی صالح حیدر ۲۷۲
۴۱۲۵۸۰ دین محمد قفقازی رویا ۵۳۸
۱۱۳۱۳۷ دیناروند اسماعیل ۳۶۴
۲۸۶۷۵۵ دیناروند حسن ۳۵۸
۳۶۳۳۴۳ دیناروند محمد ابراهیم ۹۳۴
۳۵۴۹۶۸ دیناری طاهره ۱۶۳
۱۸۴۲۳۱ دینکانی علی رضا ۴۳۹
۱۴۷۸۰۳ دینی محمد ۳۹۳
۳۳۰۸۹۶ دیناری میترا ۵۰۹
۴۲۰۰۹۴ دیناریان فرخ ۶۷۷
۳۷۹۹۳۷ دیوان بیکی سودابه ۴۲۴
۱۰۴۴۵۴ دیواندری سیدحسین ۶۱۵
۱۹۸۷۵۶ دیوانی عزت ۵۰۵
۴۱۰۹۲۸ دیوسالار غلامرضا ۵۴۱
۱۳۶۶۸۲ دیوسالار محمد ۴۹۶
۳۳۱۴۱۱ دیوسالار مهاجر اردشیر ۲۲۰
۱۶۶۴۳۵ دیهیمی معصومه ۵۷۴

ذ

۱۵۰۹۰۸ ذوالفقاری فیروزه ۲۵۷
۱۹۷۷۹۶ ذوفن بهروز ۲۶۵
۴۲۳۶۰۶ ذوقدار مقدم شهرکهنه رضا ۲۳۷
۱۹۷۵۳۷ ذوقی حسینعلی ۴۳۹
۴۱۷۶۷۰ ذوقی فهیمه ۳۰۸
۳۷۲۸۷۴ ذوقی منوچهر ۵۶۳
۴۱۲۶۸۱ ذوقی ورنوسفادرانی فرشته ۴۱۱
۳۸۸۵۴۵ ذاتی غلامحسین ۴۱۳
۲۴۵۷۴۷ ذاکر فرهاد ۳۳۳
۴۲۹۰۴۲ ذاکر محمد جواد ۶۴۴
۴۱۰۲۰۰ ذاکر الحسینی بیژن ۴۹۱
۱۳۳۵۳۹ ذاکر چمه بن عبداله ۵۷۳
۳۶۵۹۷۲ ذاکر صالحی رجبعلی ۵۶۷
۲۶۲۲۶۹ ذاکر عباسعلی مجتبی ۴۴۵
۲۲۳۱۴۲ ذاکری شهین ۱۵۴
۱۷۲۸۲۵ ذاکری قمری ۶۰۶
۱۷۸۵۱۰ ذاکری گنابی عبدالمجید ۴۳۹
۳۱۶۰۹۸ ذالو میرنادر ۱۲۱
۱۰۹۴۶۹ ذبیحی جمال ۳۹۴
۲۸۳۰۱۴ ذبیحی حسن ۴۹۱
۳۶۰۹۵۸ ذبیحی عباس علی ۳۸۷
۱۵۳۶۱۳ ذبیحی محمد ۳۰۲
۳۶۰۶۶۹ ذبیحی محمد جعفر ۵۶۷
۱۸۶۸۳۴ ذبیحی ناو عثمان ۳۰۴
۳۸۵۷۴۳ ذبیحی نیا بهنوش ۲۸۱
۴۱۲۹۰۷ ذرات بصیر علی اکبر ۷۲۲
۲۳۵۸۵۷ ذریه زهرا محمد ابراهیم جلیل ۶۷۸
۳۷۳۵۱۲ ذکاوت سید محمد علی ۲۳۳
۱۶۲۴۲۷ ذکایی امیر عباس ۶۱۵
۴۱۰۰۵۸ ذکایی سهراب ۵۶۲
۲۳۱۴۹۶ ذکرگو محمد مهدی ۱۲۳
۳۵۴۸۹۴ ذکری زهره ۲۴۵
۴۳۵۹۵۰ ذکری اردهایی ابراهیم ۶۴۳
۴۲۳۰۸۶ ذکریائی کلیمی مهناز ۱۷۲
۴۰۹۹۵۷ ذکری سید حسام الدین ۴۰۵
۳۶۱۰۵۷ ذلیخائی مجتبی ۲۲۷
۲۲۳۰۸۶ ذنوبی محبوبه ۴۵۳
۴۱۱۷۹۹ ذواشتیاق فرشته ۵۷۲
۲۷۴۴۲۰ ذوالجوادی زرندی فاطمه ۴۷۱
۳۴۷۱۵۲ ذوالفقار نژاد مقانی رحیم ۵۶۹
۱۶۴۴۹۶ ذوالفقاری داود ۴۳۲
۲۲۳۸۴۳ ذوالفقاری سکینه ۱۷۰
۳۵۵۹۰۹ ذوالفقاری طاهره ۱۷۵
۳۳۳۶۹۸ ذوالفقاری لادن ۴۵۱
۳۴۶۷۸۹ ذوالفقاری نسرین ۵۳۷
۱۵۷۳۶۲ ذوالفقاری هادی ۶۱۶
۳۵۴۰۱۵ ذوالفقاری انارکی سیمین ۴۹۳
۲۲۲۷۷۶ ذوالفقاری انارکی فاطمه ۱۵۲
۴۱۱۰۱۳ ذوالفقاری دارپانی احمد رضا ۳۴۴
۴۲۳۳۷۱ ذوالفقاری دهکردی پرویز ۱۷۶
۲۰۲۹۲۳ ذوالفقاری صادق احمد رضا ۲۶۵
۲۲۹۵۰۶ ذوالفقاری عباس قلعه اصغر ۵۱۱
۴۱۱۲۳۳ ذوالفقاری فرد گیتی ۶۳۰
۳۸۴۶۶۶ ذوالفقاری فرید و نکتاری مسعود ۴۰۱
۱۴۱۹۱۴ ذوالفقاری نیا جعفر ۳۱۸
۳۷۳۵۱۹ ذوالقدر اصلی عبدالعلی ۲۳۰
۱۹۸۱۲۷ ذوالقدریان فرهاد ۲۶۵

ر

۴۱۱۱۸۱ رابط لاله ۴۱۴
۳۵۷۶۰۸ راتقی مجید ۴۶۲
۱۰۲۶۱۷ رائی زاده سیدجمال الدین ۱۰۲
۱۴۸۱۶۵ رائی زاده سیدعباس ۹۴۴
۲۴۵۷۴۱ راجیوت منصورسلطانه ۳۷۶
۷۷۰۲۷۱ راجی اکبر ۴۰۰
۴۱۱۹۱۰ راجی محمدرضا ۵۴۰
۱۷۸۳۷۳ راجی مهوش ۴۳۶
۳۵۰۰۹۷ راحمی داریوش ۵۶۲
۴۲۱۳۴۹ راحمی زهرا ۱۳۱
۴۳۵۶۹۲ راد شعله ۲۹۴
۴۳۳۰۵۰ راد شهره ۶۱۰
۱۳۵۳۸۳ رادیوی نوربخش ۳۹۲
۴۰۰۱۶۴ رادپرور دانیال ۵۳۵
۳۷۳۴۲۴ رادپرور فرشید ۴۳۰
۲۰۲۸۶۳ رادشهیدی محمدتقی ۲۶۳
۲۵۳۰۱۸ رادفر بتول ۳۷۷
۲۲۲۱۷۹ رادفر جواد ۵۷۷
۴۰۸۰۲۶ رادفر حمید ۵۶۰
۱۰۷۳۸۲ رادفر سعید ۱۹۳
۱۷۷۹۰۳ رادفر سیما ۱۴۹
۳۸۰۸۸۳ رادفر فرهاد ۵۶۶
۳۲۹۸۶۴ رادفر فرهاد ۴۵۳
۱۰۴۱۴۶ رادمرد قربان ۳۹۴
۲۳۰۲۹۰ رادمرد محمدرضا ۳۹۰

۲۲۲۹۳۳ رادنژاد فرج ۲۷۶
۲۸۸۷۰۷ رازانی طاهره ۹۳۳
۱۴۲۵۳۱ رازانی غلام حسن ۳۹۲
۲۳۳۵۰۱ رازدار هنگامه ۲۴۲
۱۶۵۶۸۳ رازفر زهرا ۴۲۰
۴۰۹۵۳۷ رازقی حمیدرضا ۵۶۳
۳۲۵۸۹۲ رازقی مریم ۲۶۷
۲۶۴۴۰۰ رازقی جهرمی رویا ۱۵۸
۴۱۰۷۹۰ رازقی فردنرگس ۵۳۵
۱۸۳۴۰۱ رازقیان صدیقه ۲۰۳
۲۲۵۸۹۴ رازی علی محمد ۳۷۱
۲۲۲۲۲۴ راست بین ارسلان ۳۶۵
۳۴۶۷۷۱ راستافر غفور ۱۳۷
۲۶۳۳۵۳ راستیاف فهیمه ۲۰۹
۲۶۴۲۳۹ راستکار اقازاده غلامعلی ۲۱۲
۲۷۷۵۴۷ راست گفتار رسول ۵۶۵
۱۲۴۷۷۴ راستگو عبدالحسین ۴۳۲
۲۴۴۷۰۰ راستگو شام اسبی بابا ۱۳۷
۲۳۳۸۹۰ راستگو فهیم بتول ۴۵۱
۲۲۳۵۵۱ راستی گلنار ۵۱۲
۲۴۵۵۵۸ راستی بهبهانی شهین خانم ۲۳۳
۲۷۳۶۳۶ راستی میمندی اصغر ۴۰۴
۴۲۹۳۹۷ راستی نجف ابادی پرویز ۹۴۵
۴۱۵۱۱۵ راستی نجف ابادی زرافشان ۲۸۷
۲۲۲۲۰۷ راسخ عبدالحسین ۲۰۷
۱۸۷۰۷۹ راسخ علی ۳۹۵
۲۰۰۹۷۰ راسخ افشار عارفه ۲۶۴
۳۲۵۳۴۱ راسخی کمله عبدالحمید ۴۸۸
۴۱۰۱۱۴ راسخی نژاد احمد ۵۶۰
۱۵۶۴۴۱ راسخی نژاد حسن ۶۵۲
۱۵۸۷۹۹ راسخی نژاد حسین ۲۵۶
۲۴۳۵۹۳ راسخی نژاد محمدحسین ۴۵۱
۳۳۲۵۸۰ راسفیجانی اقامعلی ۲۰۵
۳۴۸۲۹۸ راشد احد ۱۳۰
۱۷۹۵۱۶ راشدی احمد ۳۲۳
۲۹۱۴۴۴ راشدی رقیه ۲۱۳
۱۸۳۸۳۳ راشدی صالح ۲۶۵
۱۷۵۸۲۷ راشدی عبداله ۲۶۵
۱۶۵۶۵۶ راضی محمود ۱۹۴
۳۹۹۱۵۸ راعی فر محمد ۵۳۴
۲۰۱۵۴۶ راغبی محمدعلی ۲۶۵
۳۵۴۸۶۹ رافت فرید ۴۰۳
۱۵۷۸۵۲ رافت مریم ۴۲۰
۱۹۹۸۸۶ رافعی علی ۲۶۱
۴۱۱۲۱۴ راقم موید امیر ۴۱۴
۴۰۸۹۵۷ راکعی حسین ۶۸۲
۳۷۳۳۹۹ راکعی فاطمه ۴۱۴
۲۶۴۹۷۴ راکعی فرخ ۴۰۶
۲۶۵۱۰۶ راکیان سده عبداله ۴۱۱
۲۷۶۹۲۸ رامبد ادموند ۳۷۲
۲۴۷۴۹۸ راموز محمدرضا ۳۳۷
۱۸۰۶۴۱ رامهرمزی توران ۳۲۱
۲۶۶۲۶۷ رامی عبدالعلی ۹۳۱
۲۱۴۸۳۸ رامین یوسف ۱۲۴
۴۱۶۱۹۲ راونجی محمدعلی ۲۳۵
۳۳۱۰۵۰ راوندی سهیلا ۴۰۰
۲۶۴۰۴۳ راهپیماغیبات ابادی محمدعلی ۲۲۲
۲۳۳۹۴۵ راه نوازشتتاب تهمینه ۱۵۹
۲۰۰۵۵۴ راهب بتول ۳۰۴
۱۸۰۷۷۸ راهبر غلام ۳۲۱
۳۴۵۸۳۸ راهور مسعود ۵۳۴
۲۵۴۹۲۶ رایگا فرشته ۱۶۷
۴۳۶۰۷۴ ربدوست مقدم بهجت ۲۹۳
۱۳۲۳۷۲ رباطی نمکی ماشااله ۳۹۲
۳۲۹۶۸۵ ربانی حجت اله ۵۰۸
۲۸۷۰۰۷ ربانی عبدالمجید ۹۳۳
۲۶۱۱۵۸ ربانی عزیزاله ۵۳۳
۴۱۰۳۸۲ ربانی وجیهه ۵۳۳
۲۳۴۲۶۰ ربانی وجیهه ۵۳۳
۲۳۴۲۶۰ ربانی احمدی زهرا ۴۵۲
۴۱۷۲۱۵ ربانی بیدگلی مسعود ۵۶۲
۲۱۶۷۲۹ ربی رضا ۲۸۰
۲۷۴۶۵۰ ربیع زاده حکمت اله ۲۳۵
۲۲۵۲۲۴ ربیع زاده شاهرخ ۳۸۰
۲۷۴۶۷۹ ربیع زاده شوشن ۲۳۲
۲۷۳۶۷۵ ربیع زاده میترا ۴۰۷
۲۴۷۷۱۸ ربیع لاله علیرضا ۱۲۷
۲۸۶۹۸۰ ربیع یگانه محبوبه ۲۴۲
۴۲۳۲۰۱ ربیعی جمیله ۲۳۶
۴۱۲۸۹۰ ربیعی سیامک ۲۸۳
۴۰۵۹۰۲ ربیعی محمد ۵۶۹
۳۵۸۱۴۵ ربیعی مهرداد ۲۲۷
۲۵۰۹۵۳ ربیعی ولی ۵۷۸
۴۰۵۳۳۳ ربیعی موغاری علی ۵۶۲
۳۲۲۶۰۵ ربیعی نوری زهره ۲۶۹
۲۲۷۹۵۸ ربیعی هنجنی اکبر ۱۵۶
۲۸۵۷۴۱ رجا نسرین ۴۶۳
۴۱۱۹۱۶ رجامند کامران ۵۴۰
۴۱۲۹۶۹ رجایی فرهنگ ۲۸۳
۳۹۸۱۳۸ رجایی محمد رضا ۵۶۹
۲۷۴۸۹۳ رجایی منصور ۱۲۴
۳۸۲۹۹۷ رجائی جواد ۵۶۲
۴۰۶۰۰۹ رجائی حسین ۵۶۱
۲۵۴۹۴۸ رجائی عباس ۲۱۳
۳۵۵۳۷۷ رجائی محسن ۴۱۴
۱۰۲۵۳۷ رجائی محمد ۳۹۳
۱۶۳۱۹۷ رجائی مریم ۴۲۳
۱۰۶۴۸۷ رجائی اشترجانی پروین ۹۴۳
۴۳۵۸۱۴ رجائی انارکی منیره ۴۲۹
۴۲۳۰۵۶ رجائی بروجنی محمد علی ۱۷۶
۳۷۳۲۷۸ رجائی چالشتری سیروس ۵۶۳
۱۷۴۴۵۹ رجائی چالشتری طاهره ۱۴۷
۳۵۳۵۳۷ رجائی دهکردی بهروز ۴۶۳
۴۰۷۹۶۵ رجائی رضوی ژیلا ۲۴۵
۱۵۰۶۶۵ رجائی فیروز آبادی حمید رضا ۲۵۲
۲۲۸۴۳۲ رجائیان لوئیز ۴۴۱
۱۵۰۶۶۹ رجب ملیحه زمان ۴۱۹
۴۱۱۴۵۲ رجب بیگی مجتبی ۵۳۷
۱۰۳۸۲۷ رجب پور رضا ۳۰۱
۳۳۰۳۴۰ رجب پورکتابی مهیار ۵۱۱
۲۷۸۴۹۳ رجب خواه اصیل محمد علی ۵۱۰
۱۸۳۳۵۵ رجب زاده اصطهباناتی علی اصغر ۲۶۱
۱۱۷۳۲۹ رجب زاده دیزجی علیرضا ۳۱۸
۲۸۳۳۷۷ رجب اده لنگ شیرینقلی ۴۸۵
۳۸۷۳۷۱ رجبلی عبدالرضا ۲۲۵
۱۳۹۵۵۵ رجبی علی اکبر ۳۹۳
۱۸۱۶۸۶ رجبی غلامحسین ۷۰۰
۲۷۳۵۰۸ رجبی فرج اله ۲۳۱
۲۷۸۲۰۱ رجبی فروزنده ۴۲۵
۴۳۳۰۸۰ رجبی محرمعلی ۶۱۰
۱۹۹۸۲۲ رجبی محمد ۲۶۱
۱۰۶۶۳۶ رجبی مصطفی ۱۷۳
۱۱۹۲۵۸ رجبی منصوره ۶۹۸
۲۷۰۵۴۰ رجبی سفلی علی ۳۹۰
۱۶۳۸۸۹ رجبی علویجه فریبا ۵۰۰
۲۵۹۵۰۳ رجبی گل حسین ۶۸۰
۳۲۲۳۵۷ رجبی منشادی بهروز ۵۱۰
۳۵۶۱۱۴ رجبی نژاد محمدصادق ۳۷۸
۲۵۷۳۱۲ رجبی نژادفراغه حسین ۲۷۹
۱۷۴۶۲۷ رجبی هسنیجه رمضان ۶۰۶
۱۵۴۱۴۹ رجبیه شایان زهره ۶۱۷
۳۶۱۴۵۵ رجعتی فاروجی عبدالعلی ۴۵۹
۴۰۸۱۶۷ رجیل حمید ۵۶۱
۳۲۲۵۵۸ رحال زاده منیر ۱۶۰
۲۸۹۸۸۱ رحمان پوردابونی حمزه ۲۰۶
۱۶۴۰۸۳ رحمان زاده کبیر اسداله ۲۵۱
۱۸۴۱۶۰ رحمان ستایش شیرازی خدیجه ۶۰۶
۲۶۳۸۰۱ رحمان عطارسهیلا ۲۰۹
۲۶۴۲۸۲ رحمان عطارناهید ۲۰۹
۳۲۶۰۰۹ رحمانپور شمسی ۵۱۱
۱۸۱۹۱۷ رحمانی ابوالفضل ۷۰۰
۳۰۳۰۳۲ رحمانی احمد آقا ۲۱۷
۱۲۴۳۵۸ رحمانی احمدرضا ۲۵۴
۳۳۴۲۸۴ رحمانی آزیتا ۲۷۴
۲۸۲۵۵۸ رحمانی امیدعلی ۳۶۱
۲۶۸۰۶۰ رحمانی بهروز ۲۷۰
۴۲۵۷۷۶ رحمانی پرویز ۱۳۲
۳۲۶۲۱۰ رحمانی حسین ۵۰۷
۳۷۲۰۶۴ رحمانی رحیم ۴۵۸
۱۶۴۲۴۱ رحمانی ستوده ۳۰۲
۳۳۳۴۶۷ رحمانی سیدعلی ۱۶۱
۳۴۴۵۰۳ رحمانی شهریار ۲۸۸
۳۳۱۳۰۳ رحمانی شیوا ۹۴۷
۲۰۰۷۷۶ رحمانی عبدالرحمن ۳۰۳
۲۱۱۸۴۶ رحمانی عبدالصمد ۵۰۷
۳۷۳۵۴۷ رحمانی علیجان ۲۲۷

۱۸۲۰۰ رحمانی غلامرضا ۲۶۵
۲۵۸۳۴۸ رحمانی غلامعباس ۲۰۸
۱۹۷۸۴۹ رحمانی فاطمه ۵۰۵
۴۳۱۱۳۷ رحمانی فرج اله ۳۰۹
۲۵۳۰۰۸ رحمانی فریدون ۱۱۷
۴۳۵۶۹۳ رحمانی قدرت اله ۱۷۲
۳۸۲۹۲۸ رحمانی محمد ۲۴۴
۱۴۳۶۰۹ رحمانی محمدعلی ۱۴۳
۱۸۲۰۵۲ رحمانی محمود ۷۰۰
۳۳۱۴۷۰ رحمانی مرضیه ۲۱۳
۳۷۳۳۶۵ رحمانی مهرداد ۴۱۷
۴۲۴۲۴۰ رحمانی نجمه ۲۴۷
۱۳۳۰۳۸ رحمانی یداله ۳۹۲
۱۸۱۸۷۷ رحمانی یداله ۵۲۹
۲۶۷۵۴ رحمانی پورزرندی علی ۹۳۸
۴۱۲۳۲۱ رحمانی ترکمن اکرم ۴۱۳
۱۰۹۷۶۸ رحمانی حاجی آباد محمد ۶۲۰
۳۵۰۲۱۹ رحمانی دیدار محمد ۵۲۲
۳۶۳۸۹۱ رحمانی رادمهرانگیز ۴۳۱
۱۰۹۵۰۶ رحمانی رزمقان قدیر ۵۷۴
۳۶۰۰۲۹ رحمانی زاده رجبعلی ۳۶۲
۴۱۱۷۳۳ رحمانی سراجی حمید ۵۶۶
۱۰۹۵۰۵ رحمانی فضلی عبدالرضا ۴۳۳
۴۱۰۶۹۸ رحمانی کرکوندی بهروز ۳۳۵
۲۹۹۴۱۹ رحمانی کمرودی حسین ۲۷۸
۲۲۳۷۳۲ رحمانی کتار انجام یحیی ۲۰۶
۱۵۶۴۲۳ رحمانی موحد مرتضی ۴۹۸
۱۱۸۵۷۶ رحمانی مهر احمد ۶۹۸
۳۸۷۷۵۰ رحمانیان امید ۴۰۶
۳۹۳۶۱۰ رحمانیان بدیع اله ۵۳۵
۱۶۴۳۳۰ رحمانیان بیتا ۲۵۵
۱۰۵۷۷۸ رحمانیان روبن ۱۳۹
۴۱۲۸۳۷ رحمانیان فاطمه ۵۴۳
۱۵۷۴۵۳ رحمانیان گلی ۶۱۷
۴۱۸۹۲۴ رحمانیان محمدحسین ۴۱۴
۴۱۶۰۹۸ رحمانیان قطب آبادی الیاس ۶۶۳
۱۲۱۳۱۹ رحمانیان کوشککی حسن ۵۷۴
۲۳۹۱۲۸ رحمانیان کوشککی نادر ۳۳۳
۲۰۹۷۰۱ رحمت آبادی سیدرحمت ۲۱۴
۲۵۰۵۵۰ رحمت زاده زهرا ۳۳۴
۱۷۱۵۲۰ رحمت نژاد گلاب ۳۹۵
۱۷۷۱۰۶ رحمتی پروین ۲۶۵
۲۴۵۶۱۴ رحمتی خدیجه ۳۲۸
۴۱۷۶۸۱ رحمتی محمد عطا ۵۳۳
۴۱۲۶۸۶ رحمتی نادر ۵۴۳
۳۶۲۸۹۵ رحمتی اندانی بهرام ۵۶۹
۳۵۴۴۳۸ رحمتی اندانی زهره ۱۶۷
۴۳۵۵۳۵ رحمتیان افرین ۵۷۶
۴۱۰۲۶۰ رحمتیان فتانه ۵۳۴
۱۶۰۴۹۸ رحمتیان یوسف ۶۱۶
۳۶۵۰۱۱ رحمن فرد نیکو ۹۳۲
۲۳۳۹۲۰ رحمن نیا فرزانه ۶۲۸
۱۱۸۵۱۳ رحمتی جبار ۳۹۲
۱۱۹۲۵۶ رحمتی حجت اله ۶۹۹
۴۰۹۲۸۸ رحمتی لطف اله ۷۰۱
۲۳۴۰۱۷ رحیم پور بهروز ۵۱۲
۳۵۴۲۶۸ رحیم پور سوسن ۵۶۳
۲۷۲۶۹۸ رحیم پور غلامرضا ۱۵۹
۳۵۴۸۱۳ رحیم پور انارکی حمید ۴۰۴
۲۷۲۱۸۷ رحیم پور مرادی علی ۳۹۰
۱۴۷۱۶۷ رحیم تبریزی مریم ۲۵۲
۲۰۱۰۵۲ رحیم زاده سوسن ۲۶۶
۱۸۴۸۲۲ رحیم زاده محمد ۵۲۹
۴۲۲۲۹۵ رحیم زاده محمد جواد ۱۷۱
۱۹۱۶۸۴ رحیم زاده معصومه ۲۶۲
۲۳۶۰۱۶ رحیم زاده اسکویی مجتبی ۴۵۷
۳۷۳۲۲۳ رحیم زاده لطف آباد غلامرضا ۵۶۳
۱۷۴۵۶۵ رحیم زمانی امان اله ۱۴۶
۲۱۲۸۲۱ رحیم لو فاطمه ۱۳۶
۱۰۹۵۱۱ رحیم نیاالاشلو علی ۳۹۸
۴۱۲۵۹۴ رحیم وند خیاطی محمدرضا ۶۷۸
۲۷۹۲۷۵ رحیمی ابراهیم ۳۷۷
۲۳۹۵۲۹ رحیمی بیژن ۳۳۳
۴۱۰۳۲۱ رحیمی پروین ۵۳۲
۴۱۸۴۴۹ رحیمی جواد ۳۷۸
۳۹۹۷۴۷ رحیمی حسین ۵۳۴
۱۷۱۹۷۶ رحیمی رجب علی ۱۰۸
۱۷۶۳۶۳ رحیمی سیدمهدی ۴۳۵
۳۷۱۲۴۹ رحیمی عباس ۳۸۴
۲۷۷۰۵۰ رحیمی عزیز مراد ۲۱۱
۴۱۱۸۱۸ رحیمی علی ۵۱۸
۱۲۱۱۷۸ رحیمی علی ۱۴۲
۲۷۳۵۳۶ رحیمی علی ۴۰۳
۱۲۷۸۶۸ رحیمی فتانه ۴۳۳
۲۸۸۵۴۳ رحیمی فیض اله ۶۶۲
۱۸۳۸۱۳ رحیمی لهراسب ۹۴۶
۱۶۴۵۵۳ رحیمی محسن ۲۵۹
۱۷۳۵۹۸ رحیمی محمد ۵۰۳
۱۱۳۰۵۰ رحیمی محمد ۳۶۴
۲۲۲۸۷۳ رحیمی محمدجعفر ۲۶۸
۳۸۸۴۱۱ رحیمی محمدجواد ۶۶۳
۳۶۱۳۵۷ رحیمی محمدطاهر ۴۹۰
۳۷۴۸۷۷ رحیمی محمدعلی ۳۷۷
۱۴۲۰۲۶ رحیمی محمدمهدی ۳۰۱
۱۰۹۴۳۸ رحیمی محمود ۵۰۲
۲۳۸۰۰۲ رحیمی مریم ۲۶۸
۱۲۴۲۱۵ رحیمی مسلم ۲۵۶
۳۴۶۲۵۶ رحیمی اقدم هریس رحیم ۱۲۶
۱۷۴۵۷۴ رحیمی اندانی مجید ۱۴۹
۳۶۱۵۵۳ رحیمی بجستانی مسعود ۴۰۳
۳۲۸۵۵۵ رحیمی برجی منصور ۲۴۳
۲۸۶۷۰۷ رحیمی بروجردی فاطمه ۳۵۹
۱۰۱۸۴۷ رحیمی بهبود حیدر ۱۰۲
۴۲۸۶۰۵ رحیمی پطلودی محمد اسماعیل ۱۳۲
۲۰۹۱۶۲ رحیمی پناهی جعفر ۱۱۷
۱۵۳۱۹۱ رحیمی پور محبوبه ۲۳۹
۴۱۰۹۰۸ رحیمی پور انارکی سعید ۴۷۷
۱۶۶۵۳۹ رحیمی تنها غلامرضا ۴۳۲
۱۱۳۴۵۶ رحیمی خشونی جلیل ۳۶۳
۳۶۲۳۱۰ رحیمی خوب علی ۳۴۵
۱۵۹۳۶۸ رحیمی خیاط عبدالرسول ۶۱۶
۱۶۵۶۴۴ رحیمی زند علی اکبر ۲۰۰
۱۷۴۷۴۸ رحیمی شتجوانی منظم ۱۴۷
۲۴۹۸۷۵ رحیمی شوشتری مرضیه ۳۲۴
۴۱۲۵۴۳ رحیمی علی ابادی صفری ۵۴۳
۲۶۸۸۶۹ رحیمی فرد حسن ۳۹۰
۱۱۳۹۷۴ رحیمی فیلی عبدالجواد ۳۰۰
۴۰۵۹۶۷ رحیمی قاضی کلایه ایرج ۵۷۰
۱۱۷۶۰۷ رحیمی لرگی قباد ۳۹۸
۳۴۶۳۱۸ رحیمی ممقانی رحیم ۳۹۱
۱۶۳۶۰۸ رحیمی منزه سعید ۲۵۷
۲۴۷۶۶۰ رحیمی میلانی سعید ۱۲۹
۴۰۳۶۷۷ رحیمی نژاد مهدی ۵۶۸
۳۶۹۱۶۲ رحیمیان عبدالمجید ۲۲۷
۱۹۹۷۴۳ رحیمیان کریم ۶۵۹
۲۰۰۸۰۸ رحیمیان محمد حسن ۵۰۵
۱۶۳۸۴۴ رحیمیان محمد مهدی ۲۴۸
۴۰۴۱۳۴ رحیمیان یداله ۵۶۹
۱۸۱۳۴۰ رحیمیان اکی هرمز ۶۰۷
۳۲۵۰۳۲ رحیمیان شهرضا مسعود ۵۱۲
۱۵۱۱۴۵ رحیمیان عقدا گیتی ۴۲۰
۴۰۷۲۱۶ رحیمیان منفرد محمود ۷۷۲
۲۰۹۴۳۹ رخ فروز فخرالملوک ۱۳۳
۴۳۵۷۳۸ رخسار سهیلا ۵۲۵
۴۰۸۲۶۰ رخشا مینو ۲۸۱
۴۱۰۶۱۰ رخشانی محمد مهدی ۲۳۵
۳۸۲۵۴۶ رخشنده غلام رضا ۹۳۲
۳۷۳۶۲۱ رخشنده رو غلامرضا ۳۳۱
۱۰۲۱۶۲ رخیده جعفر ۱۳۳
۳۴۸۱۰۶ ردادی احد ۱۳۷
۱۵۶۳۳۲ ردائی محمود ۶۹۸
۳۶۱۱۳۳ رزاز شهناز ۳۹۱
۳۷۹۳۰۴ رزازیان محمد ۴۵۸
۴۱۰۰۳۶ رزاق دوست حقیقی امیر ۳۸۹
۴۱۴۹۶۰ رزاق نوری همایون ۵۶۹
۳۳۶۳۹۶ رزاقی اشرف ۲۰۴
۳۶۱۴۶۷ رزاقی بهرام ۴۱۱
۳۳۰۱۰۷ رزاقی حسن ۶۷۹
۴۰۸۱۳۴ رزاقی علی حسین ۶۵۳
۱۹۵۷۷۹ رزاقی محمد ۴۳۸
۳۸۴۹۴۳ رزاقی محمد علی ۳۹۱
۴۳۵۸۰۵ رزاقی اصل ازیتا ۶۱۱
۱۰۱۳۴۶ رزاقی حلوائی صمد ۱۰۳
۱۹۷۴۰۴ رزاقی کاشانی حمید ۲۶۲
۴۱۷۷۰۵ رزاقیان ارانی احمد ۲۲۹
۳۳۱۴۷۳ رزبان حقیقی پرویز ۲۷۰

۲۳۶۰۰۲ رزقی محمد حسین ۴۴۶
۲۱۱۵۸۴ رزم آذر مجید ۱۲۴
۲۲۹۳۲۷ رزم ارا فرزقی مرتضی ۵۱۰
۱۹۹۹۹۷ رزم آور علی ۶۰۷
۲۶۴۳۵۰ رزم آور عنایت اله ۲۰۵
۱۵۶۴۵۳ رزمجو رضیه ۲۵۶
۱۷۷۲۹۱ رزمجو عباسعلی ۴۳۸
۲۶۳۶۰۳ رزمجو هلن ۲۱۰
۱۰۶۸۵۴ رزمجو خوزانی امین اله ۱۴۳
۱۵۸۸۲۶ رزمجوی حسنجانی خدیجه ۴۱۹
۴۰۸۶۵۴ رزمگاه فرشاد ۵۲۲
۲۳۷۹۹۹ رسا سیدحسین ۲۷۰
۴۳۵۶۴۳ رسائی شهرناز ۱۷۲
۴۳۵۷۰۶ رسائی مریم ۱۷۲
۱۷۷۵۶۳ رسائی مقدم خسرو ۳۹۵
۳۳۳۳۹۴ رسپند حسن ۱۵۸
۳۵۶۱۸۰ رستاد ستار ۲۲۷
۳۸۷۱۳۰ رستاقی چالکی محمدقلی ۳۹۱
۴۱۲۷۴۵ رستاک سیامک ۲۸۵
۳۶۱۵۴۰ رستخیزپایدار رزیتا ۲۲۶
۳۶۱۰۸۵ رستکارزهرا ۴۵۹
۳۷۲۸۹۵ رستگار جاوید ۴۱۷
۳۹۹۱۴۶ رستگار فرشته ۵۶۸
۲۶۴۱۱۹ رستگار فریبا ۲۲۱
۳۰۰۲۹۹ رستگار تبار علیرضا ۳۹۰
۲۹۷۹۱۹ رستگارجزی فردوس ۲۰۵
۱۳۱۷۶۹ رستگار فردحسین ۳۹۸
۱۷۷۶۳۷ رستگار مقدم عباسعلی ۴۳۷
۳۶۱۳۷۵ رستگار مقدم باغستانی مجتبی ۴۶۲
۴۲۱۱۲۶ رستگاری رضا ۱۳۱
۱۱۵۰۴۶ رستگاری سیدحسین ۳۱۰
۱۲۳۲۹۸ رستگاری مصطفی ۳۹۲
۲۱۰۶۳۷ رستگاری گرگری رضا ۱۲۱
۴۱۲۵۲۰ رستم خانی محمد ۴۱۱
۱۰۲۳۰۸ رستم زاده فروغ ۳۳۸
۲۱۵۱۵۲ رستم زاده خامنه زکیه ۱۶۰
۲۵۴۷۷۹ رستم زاده خوزانی پرویز ۴۰۵
۱۹۲۱۴۳ رستم نژاد غلامحسن ۱۴۹
۴۱۱۸۲۸ رستمی احمد ۳۸۹
۴۲۳۳۱۷ رستمی افاق ۳۶۹
۳۶۶۷۷۴ رستمی حسن علی ۷۰۱
۱۶۰۷۵۷ رستمی خدیجه ۳۹۹
۴۰۸۲۵۳ رستمی رضا ۵۶۲
۳۳۳۳۳۳ رستمی سارو ۶۴۴
۳۲۱۶۱۵ رستمی عباس ۳۹۶
۱۸۶۷۹۸ رستمی فاطمه ۳۶۶
۴۱۵۱۳۵ رستمی فریبرز ۴۰۶
۲۴۰۵۳۱ رستمی نسرین ۳۲۵
۱۱۸۱۸۲ رستمی یونس ۶۹۹
۲۶۹۰۷۶ رستمی ابوسعیدی رقیه ۴۷۲
۱۴۴۷۰۱ رستمی داوری اسمعیل ۶۱۸
۱۲۶۰۷۵ رستمی شهربابکی حمداله ۲۵۱
۲۱۰۶۳۸ رستمی علمداری ابوالفضل ۱۱۷
۲۱۱۳۰۵ رستمی کشکی پرویز ۳۹۰
۳۸۶۵۰۴ رستمی کلاگری داریوش ۴۱۳
۲۷۹۴۸۰ رستمی گوران مهشید ۴۰۴
۲۵۴۷۷۴ رستمیان طاهره ۴۱۲
۱۶۱۱۱۷ رستمیان کامبیز ۵۷۵
۱۸۶۰۸۲ رسول آبادی محمد یوسف ۳۶۶
۴۱۶۰۸۹ رسول زاده اخلاقی مهدی ۶۶۳
۴۱۰۸۰۴ رسول زاده دربندی قدیم محمد حسین ۴۱۲
۳۹۹۸۹۶ رسول زاده نمینی اسد ۵۶۸
۳۸۵۵۱۱ رسولپور تبریزی آذر ۵۶۵
۱۲۴۵۷۶ رسولی امراله ۳۹۲
۴۰۸۳۲۹ رسولی حجت ۵۲۰
۴۰۲۹۲۳ رسولی حسن ۵۶۹
۴۳۴۵۸۹ رسولی حسینعلی ۶۴۴
۳۳۵۹۷۵ رسولی گیتی ۶۶۰
۳۶۵۳۴۰ رسولی لطف اله ۵۶۹
۱۸۶۸۲۹ رسولی محمدجواد ۳۶۶
۱۳۴۲۴۳ رسولی مهناز ۱۹۷
۲۸۰۸۷۵ رسولی میررضا ۲۳۱
۱۷۳۲۵۵ رسولی اذر محمد ۱۰۷
۱۰۰۶۶۳ رسولی اسکوئی مهناز ۱۰۲
۲۷۹۶۹۷ رسولی باقی رسول ۴۹۲
۲۴۷۵۰۴ رسولی بیرامی محمود ۱۳۰
۱۰۱۱۱۹ رسولی پیروزیان علی اکبر ۱۰۴
۲۴۸۴۴۶ رسولی تاش رضا ۳۹۱
۲۳۲۴۴۲ رسولی جواهری منیژه ۵۱۲
۲۰۴۱۸۴ رسولی دهخوارقانی رسول ۱۲۴
۱۴۰۸۸۱ رسولی رشتی حمید ۲۵۹
۳۷۳۳۵۷ رسولی نژاد دلاور ۲۲۶
۲۹۵۲۷۶ رسولی نوذری ابرام ۱۳۵
۴۰۳۹۲۲ رشتچی قدیمی محمدرضا ۲۴۴
۴۰۴۱۲۳ رشتچی صفا ۱۳۰
۲۰۹۲۲۱ رشتچی زاده نادره ۱۱۳
۱۴۲۵۶۴ رشتچیان امیراصغر ۲۵۸
۱۹۶۱۰۳ رشتی بتول ۲۶۲
۳۳۲۸۰۷ رشتی زاده فروزنده ۲۶۸
۳۵۴۵۲۲ رشتی سیدنا مجید ۱۶۴
۳۴۷۳۵۹ رشحتی احد ۱۳۰
۳۴۹۴۵۹ رشدی بنام مجید ۵۶۹
۲۲۴۰۴۴ رشدی نوید محمد ۹۴۷
۳۲۲۰۸۲ رشگی شیشوان حمید ۲۷۰
۱۱۵۴۴۴ رشنو احمد ۳۹۲
۲۸۶۹۱۵ رشنو خدیجه ۹۳۳
۴۱۱۸۲۳ رشونداونی کریم ۵۸۴
۱۳۳۲۲۷ رشیدا شیدمحمود ۶۱۸
۱۰۴۴۴۰ رشیدپوری افسر ۱۰۶
۱۰۰۳۸۳ رشیددل حبیب ۱۰۲
۱۰۳۸۹۸ رشیدزاده ساعتلوبی مریم ۲۴۹
۱۱۷۰۸۰ رشیدی ایده ۳۶۴
۲۱۴۸۹۳ رشیدی تورج ۲۷۳
۱۰۷۵۸۸ رشیدی حسین ۳۹۳
۱۵۲۵۷۵ رشیدی سوسن ۶۱۷
۳۵۶۱۴۷ رشیدی سیف اله ۳۷۷
۱۷۳۹۰۴ رشیدی غلام ۱۷۴
۲۷۷۰۴۴ رشیدی محمدابراهیم ۴۵۲
۲۴۵۵۹۱ رشیدی معصومه ۳۳۳
۳۳۳۸۵۲ رشیدی مهناز ۴۵۲
۱۸۷۶۶۷ رشیدی نقی ۲۶۳
۲۱۷۱۶۷ رشیدی هوشنگ ۳۷۶
۱۵۳۰۳۶ رشیدی پرودی اسداله ۳۹۳
۱۹۹۷۴۳ رشیدی پروهی محمد ۵۰۵
۳۷۳۲۰۹ رشیدی ده بیدی ماه منظر ۳۸۹
۳۷۷۶۰۲ رشیدی رنجبر نسرین ۴۱۴
۱۳۶۳۲۸ رشیدی زاده طرقی عبداله ۳۹۸
۳۷۵۵۶۰ رشیدی شعیجره عباس ۳۹۱
۲۲۲۹۸۷ رشیدی علویجه علی ۱۵۸
۳۷۸۴۳۷ رشیدی قصری غلامرضا ۳۷۷
۲۳۵۵۹۴ رشیدی کیکانلو حمید ۴۴۴
۳۹۷۶۱۸ رشیدی ممقانی رحیم ۵۳۲
۲۵۳۳۱۹ رشیدی موخر مینو ۲۱۴
۴۰۵۹۳۵ رشیدی مهرابادی حسین ۵۳۲
رشیدی مهرابادی رضا ۴۱۴
۳۶۵۹۹۹ رشیدیان بیژن ۵۶۲
۲۶۸۱۲۱ رشیدیان شهلا ۳۶۷
۴۲۵۳۱۷ رشیدیان صفرعلی ۳۵۶
۱۵۸۵۷۷ رشیدیان فردوس ۴۹۹
۱۵۴۸۴۹ رشیدیان نوشین ۴۲۲
۱۰۵۵۳۰ رضافچی حمید ۱۴۳
۱۴۷۲۲۴ رضا امیری فریده بیگم ۵۲۷
۳۶۵۱۸۹ رضا بدلی غلامرضا ۳۹۱
۳۶۱۵۱۳ رضاپور جوارشک مریم ۴۰۵
۳۴۵۱۷۳ رضاپور چرند ابی نژاد محمدتقی ۳۹۱
۴۱۷۷۶۹ رضاپور شاهکلائی علی ۵۳۷
۱۴۱۷۴۷ رضاپور شفیق اصغر ۶۱۸
۲۹۱۳۰۸ رضاپور لمراسکی محمدحسن ۲۱۶
۱۱۸۷۴۱ رضاپور نیکرو محمدمهدی ۶۹۹
۴۳۴۷۰۱ رضاجونی ارزو ۱۶۹
۴۱۲۸۸۶ رضاخانلو فریدون ۲۸۱
۱۶۶۸۴۵ رضاخانی شعبان ۳۹۴
۴۳۵۶۵۸ رضاخانی فخریه ۱۷۲
۳۹۲۷۸۶ رضاخانی نقی ۳۰۸
۴۰۵۷۵۹ رضازاد تبریزی بهبود احمد ۵۶۹
۳۵۴۳۴۵ رضازادگان مهناز ۱۶۳
۴۳۴۶۸۰ رضازاده زهره ۱۶۹
۱۱۶۹۷۵ رضازاده سلمان ۳۶۴
۳۵۳۲۵۹ رضازاده مجید ۲۸۲
۱۱۲۴۸۱ رضازاده پیله داربنی سیاوش ۲۵۴
۲۴۴۴۷۰ رضازاده تهرانی سیدافشین ۳۳۴
۳۶۷۹۸۹ رضازاده حلبی سازها منیره ۷۰۱
۴۱۱۸۴۲ رضازاده زیلوئی حسن ۵۳۶
۱۶۵۶۰۹ رضازاده صابر هدی ۶۱۵
۲۸۰۷۶۳ رضازاده کلاشمی مهدی ۴۸۹
۱۵۵۴۶۱ رضازاده ماسوله حبیب ۲۵۰

اسامی قبولشدگان آزمون همگانی سراسری

۲۸۱۰۵۱ رضازاده مردخه بهروز ۲۳۴
۱۹۸۳۹۲ رضازاده مقدم خدیجه ۲۶۱
۳۳۲۰۶۵ رضاعلی معصور ۲۸۰
۱۷۰۱۱۴ رضاعلیزاده نوینی قربانعلی ۴۳۸
۴۱۰۷۲۸ رضاقلی پور دیزجی حمید ۶۳۰
۳۴۸۶۷۳ رضاقلی زاده محمود ۲۸۲
۴۱۱۸۳۳ رضاکاشی فاطمه ۵۱۷
۲۸۱۱۲۱ رضاماسوله اکبر ۲۰۴
۴۳۳۴۸۰ رضامهدی زهرا ۶۴۴
۱۸۴۲۵۱ رضانژاد مطلق شیرازی آمنه ۴۳۶
۳۷۰۱۹۱ رضانیا علی رضا ۴۱۲
۲۵۷۳۱۸ رضانیا میتسو ۲۰۸
۳۸۷۳۳۰ رضایانی کامبیز ۴۱۲
۱۰۶۹۶۹ رضایت مهرانگیز ۱۳۹
۳۶۶۰۹۶ رضایی حاجی مراد ۳۶۱
۱۶۸۱۹۳ رضایی حسینعلی ۶۱۸
۳۷۳۱۰۲ رضایی علی رضا ۳۷۴
۱۳۵۸۱۰ رضایی فاطمه ۶۲۰
۲۰۸۶۷۸ رضایی محمدحسن ۱۳۵
۳۵۰۱۹۰ رضایی منصور ۳۷۳
۱۶۴۵۰۵ رضایی منیره ۱۹۷
۳۳۲۱۲۲ رضایی مهناز ۲۷۹
۱۸۵۳۲۹ رضایی بابک حسین ۳۰۳
۱۵۶۹۲۰ رضایی جعفری کامران ۲۳۹
۳۶۱۴۷۷ رضایی حسین ابادی پروین ۵۴۱
۳۳۳۱۱۱ رضایی زاده مسعود ۲۱۲
۳۳۴۰۳۳ رضایی زنجانی محبوبه ۲۰۹
۳۷۹۰۴۶ رضایی عمر ابادی فیروز ۵۷۰
۴۰۹۱۳۷ رضایی فردپروین ۴۵۸
۱۰۵۳۹۷ رضایی قهنویه غلامعلی ۱۴۲
۲۷۳۴۵۹ رضایی گاوسوری حسین ۲۲۲
۱۶۱۸۶۵ رضایی معتمد معصومه ۵۰۲
۱۶۴۰۶۵ رضایی معصوم اباد زهره ۴۱۹
۱۴۸۴۲۱ رضایی نظری حسین ۶۱۵
۳۵۴۱۱۴ رضایی همامی نصرت اله ۴۹۲
۲۷۷۰۸۹ رضائی اسداله ۳۶۵
۳۳۲۵۳۹ رضائی بیتا ۵۷۷
۲۸۹۷۹۰ رضائی حبیب اله ۵۱۰
۳۳۴۶۱۰ رضائی حبیب اله ۶۶۱
۴۰۸۵۷۹ رضائی حسن ۳۳۵
۲۰۲۸۳۲ رضائی حسین ۲۶۱
۱۵۸۷۷۵ رضائی حسین ۳۰۰
۴۱۱۵۰۰ رضائی حمیدرضا ۵۶۶
۱۸۶۴۶۷ رضائی رشید ۳۹۵
۴۰۹۱۶۳ رضائی رضا ۶۸۴
۱۳۵۶۱۶ رضائی رمضان ۲۳۸
۲۹۵۶۱۵ رضائی رویا ۲۶۷
۲۵۳۸۶۱ رضائی سعید ۲۷۹
۳۳۰۴۵۲ رضائی سیدعبدالرحیم ۶۷۹
۲۷۷۰۰۶ رضائی سیروس ۳۶۵
۲۷۶۶۶۲ رضائی شهپر ۲۱۶
۱۶۷۵۴۲ رضائی عباس ۱۳۴
۱۷۵۶۱۲ رضائی عبداللّه ۱۳۴
۴۱۲۲۶۶ رضائی علی اصغر ۱۳۴۰
۱۲۳۰۲۱ رضائی عیسی ۳۹۲
۱۳۸۳۲۵ رضائی غلامرضا ۲۹۹
۳۳۳۷۷۶ رضائی فریبا ۲۰۵
۲۶۸۱۱۱ رضائی لادن ۳۶۷
۱۰۰۵۲۵ رضائی مالک ۴۹۹
۱۶۱۸۶۴ رضائی محسن ۲۵۸
۴۱۱۹۸۱ رضائی محمد ۵۶۹
۴۱۰۵۳۰ رضائی محمدتقی ۵۶۳
۲۵۴۴۱۵ رضائی محمدرضا ۴۴۳
۳۲۹۴۳۹ رضائی محمدرضا ۴۴۳
۱۲۴۶۱۳ رضائی محمدیوسف ۳۹۲
۴۲۶۴۵۲ رضائی مسعود ۶۴۴
۳۹۴۳۹۸ رضائی مسعود ۳۷۷
۳۳۳۷۲۱ رضائی مهدی ۳۷۷
۳۶۵۰۴۷ رضائی هادی ۹۳۴
۲۲۲۶۵۰ رضائی ادریانی رضا ۱۵۰
۴۳۶۰۸۸ رضائی اذری زهرا ۳۹۲
۳۳۲۲۶۷ رضائی ازنابی ناهید ۲۰۹
۱۶۳۸۰۴ رضائی انور فاطمه ۶۱۶
۲۵۳۷۴۱ رضائی اهوانوئی فریبا ۴۵۱
۴۱۴۴۰۰ رضائی پاوندپوری بهروز ۳۷۳
۱۶۳۵۳۰ رضائی بفرونی جمیله ۴۲۱
۱۰۰۳۴۹ رضائی بنفشه درق مجید ۱۰۴
۱۰۸۳۴۹ رضائی پور سرفراز ۳۹۸
۳۳۲۵۷۱ رضائی جواهریان زهرا ۶۲۸
۲۱۶۸۰۳ رضائی جوچی محمد ۳۹۰
۴۲۳۰۸۵ رضائی خسرو آبادی لیلا ۱۷۲
۱۸۶۷۸۱ رضائی دره بادامی خدیجه ۲۶۳
۳۶۵۱۰۱ رضائی دستنایی سوسن ۳۵۰
۳۶۱۳۰۵ رضائی دلوئی غلامرضا ۶۸۲
۲۴۶۹۱۶ رضائی زارعی فریدون ۳۳۲
۲۰۴۵۱۳ رضائی سرشکه حمیدرضا ۵۳۰
۴۳۲۱۸۸ رضائی سوادکوهی محمد ۱۶۹
۳۸۰۸۹۰ رضائی سیبنی حمیدرضا ۳۹۱
۱۰۱۰۸۱ رضائی سیه رود فریدون ۳۹۲
۳۲۶۴۳۰ رضائی شجاعی توحید ۵۷۷
۴۳۶۹۲۰ رضائی صدرآبادی علی محمد ۱۷۰
۳۷۳۵۸۵ رضائی عرانی جمعه ۲۲۵
۴۱۱۴۵۰ رضائی فرپروین ۱۳۷
۲۷۶۳۲۹ رضائی فرحسن ۳۷۶
۱۳۰۶۷۵ رضائی کوشکجانی زینب ۵۰۱
۳۶۰۲۸۸ رضائی کهمینی امیرحسین ۵۶۹
۲۸۶۷۴۸ رضائی گودرزی ایرج ۳۵۹
۱۶۲۱۱۳ رضائی ملایری احمد ۲۵۱
۳۳۰۲۲۴ رضائی موید وحید ۵۱۳
۲۴۸۹۷۳ رضائی نیا منصوره ۳۳۲
۱۲۴۲۰۲ رضائیان رضا ۳۹۸
۳۵۴۸۱۶ رضائیان زهرا ۱۶۷
۱۸۴۲۵۶ رضائیان شهین ۲۰۳
۴۱۵۰۲۰ رضائیان علی اکبر ۱۳۸
۱۷۷۱۷۵ رضائیان دلوئی محمد ۴۳۸
۴۱۹۸۶۵ رضائیان صباغ عباس ۵۶۱
۴۱۰۴۴۵ رضائیان فردوئی مهدی ۵۶۵
۳۴۹۱۸۳ رضائیه فخرالدین ۵۳۲
۱۲۳۳۰۹ رضوان غلامرضا ۶۱۶
۳۵۰۱۶۸ رضوان خواه مسعود ۲۸۵
۳۴۱۴۳۲ رضوانجو سیدتقی ۲۷۹
۱۹۹۲۷۱ رضوانفر زینب سلطان ۳۶۶
۴۱۲۷۹۶ رضوانی بهروز ۴۰۷
۲۴۸۹۴۰ رضوانی حبیب اله ۳۴۱
۱۰۸۷۲۳ رضوانی زهرا ۴۳۴
۳۷۸۸۶۶ رضوانی عبدالمجید ۵۶۲
۱۷۲۴۷۹ رضوانی غلامحسین ۲۶۲
۲۳۶۰۷۲ رضوانی محمدرضا ۲۲۱
۳۵۴۶۳۴ رضوانی اصفهانی حمیدرضا ۴۱۴
۴۱۲۱۵۶ رضوانی بفرویی مهدی ۵۴۰
۱۰۸۹۳۴ رضوانی خراشاد فاطمه زهرا ۴۹۶
۳۸۵۴۴۴ رضوانی شهمیری قربانعلی ۶۸۷
۱۷۴۶۳۳ رضوانی قهساره رافت اله ۱۴۶
۴۱۱۴۲۱ رضوانی گیل کلا عزت اله ۵۶۷
۲۹۴۰۴۱ رضوانی گیل کلایی سهراب ۳۸۳
۳۷۷۵۰۵ رضوانی نژاد سیدجلال الدین ۷۲۲
۱۶۹۰۸۴ رضوانی نژادسیدمحمد ۱۴۳
۳۱۸۷۴۶ رضوانیان محمد ۲۶۹
۱۳۷۱۵۹ رضوانیان مرتضی ۲۵۴
۱۶۳۹۷۴ رضوانیانی حمیرا ۴۹۸
۱۷۸۰۶۱ رضوی امجد ۲۴۰
۴۱۲۸۵۸ رضوی امید ۳۳۰
۱۶۲۹۵۷ رضوی بتول ۵۲۶
۴۱۲۰۰۱ رضوی پژمان ۲۸۴
۴۱۲۵۴۱ رضوی پیروزه ۴۱۲
۳۲۱۱۴۳ رضوی ترانه ۱۲۰
۲۳۶۰۰۰ رضوی حمیدرضا ۲۱۹
۱۵۸۳۰۲ رضوی سعید ۲۵۸
۲۳۸۵۰۱ رضوی سعید ۲۷۱
۳۸۵۷۷۲ رضوی سیدامین ۵۶۲
۱۶۲۶۴۶ رضوی سیدمحمد ۴۹۷
۱۳۱۷۷۵ رضوی سیدمصطفی ۶۱۶
۲۶۱۵۲۸ رضوی شهناز ۴۶۰
۴۱۰۰۲۰ رضوی عبدالمهدی ۲۳۴
۳۷۹۷۷۱ رضوی علی ۴۱۵
۱۹۶۶۳۹ رضوی علی ۴۱۵

۱۹۶۶۳۹ رضوی علی اکبر ۵۲۹
۴۳۵۶۹۴ رضوی گیتا ۶۴۶
۳۳۲۹۹۷ رضوی لادن ۴۲۴
۱۲۴۰۲۰ رضوی مریم ۲۰۰
۱۵۳۱۶۵ رضوی مهرزاد ۶۱۷
۴۰۸۰۸۵ رضوی مهناز ۴۲۷
۲۷۲۳۰۸ رضوی ابراهیمی داریوش ۴۷۳
۳۷۲۶۵۲ رضوی ابراهیمی سیدرضا ۲۳۵
۳۶۳۱۳۷ رضوی ارانی مریم ۹۳۴
۳۷۳۵۱۰ رضوی اسفلی سیدابوطالب ۴۰۴
۲۱۴۶۲۹ رضوی القیان بتول ۱۱۳
۴۱۹۹۶۳ رضوی بهابادی سیدمحمدمهدی ۶۸۷
۳۳۳۳۷۷ رضوی پور نیکا ۵۱۲
۱۰۲۱۸۴ رضوی پور خسروشاهی فریده ۱۰۶
۱۷۸۵۷۹ رضوی جیفانی محمد ۲۴۰
۲۰۰۶۸۴ رضوی حاجی آقا سید محمد ۳۰۳
۴۱۶۲۴۸ رضوی حائری ابوالحسن سید علی شرف اله ۵۶۳
۴۱۱۸۷۱ رضوی خسرو شاهی مهین ۵۶۷
۲۲۱۶۹۵ رضوی دلیگانی محمدرضا ۱۵۱
۲۲۰۹۴۲ رضوی دهقی سیدابوالقاسم ۳۹۶
۳۵۴۷۷۸ رضوی دهکردی فاطمه ۱۶۳
۲۳۵۸۳۸ رضوی شاندیز پوران ۴۵۵
۳۹۶۱۵۸ رضوی ششده رقیه ۵۳۴
۳۷۷۶۵۸ رضوی ششده سید مصطفی ۳۸۹
۴۰۷۶۵۴ رضوی فرحمند نیلوفر ۴۳۰
۴۰۲۷۱۹ رضوی قدس مجید ۵۶۶
۲۵۲۸۱۳ رضوی نبوی سید مجتبی ۲۲۴
۲۰۰۳۳۳ رضوی نعمت الهی اقدس السادات ۶۰۶
۱۲۶۸۸۹ رضوی نعمت الهی سید حمید رضا ۵۰۲
۱۴۷۵۶۵ رضوی نیا غلامعباس ۱۴۸
۳۳۲۴۳۵ رضوی نیک خو سیده زهرا ۴۲۴
۴۱۸۹۴۶ رضویان فریبا ۲۴۵
۱۷۸۵۶۲ رضویزاده هروی سید محمد جواد ۲۰۳
۴۳۳۰۸۸ رضی غلامرضا ۹۴۵
۱۱۷۰۰۴ رضی فرزانه ۳۱۹
۱۱۷۴۸۸ رضی زاده ناصر ۳۱۹
۳۳۹۷۷۰ رضنی اذر ۴۲۵
۱۶۲۱۵۳ رعدپارسا سعید ۲۵۷
۱۲۴۱۴۵ رعنای حسینی مریم ۲۰۰
۲۹۶۸۵۵ رعیت سیف اله ۴۸۴
۲۹۶۹۳۷ رعیت پناه سیاوش ۲۱۹
۱۲۴۳۹۵ رعیت پیشه بهنام ۱۹۸
۱۵۹۷۵۳ رعیتی بهشید ۵۰۱
۱۰۸۶۳۱ رغیب مطلق فاطمه سلطان ۳۳۳
۲۰۰۹۴۰ رفائی رقیه ۲۴۰
۱۳۳۸۱۲ رفاهی اسفندآبادی سعید ۱۹۷
۲۲۸۳۷۵ رفائی افشار قزلباش فهیمه ۴۴۵
۳۵۱۷۴۹ رفائی علی آبادی مسعود ۵۶۹
۱۱۲۲۹۱ رفائیان زهرا ۵۷۳
۴۰۹۰۷۹ رفتاری حمید ۲۸۸
۴۱۰۱۸۷ رفسنجانی صادقی صدیقه ۲۴۵
۳۹۶۷۱۵ رفعت راد محمد ۵۷۲
۳۷۷۷۷۸ رفعت نژاد کیومرث ۲۷۵
۴۳۶۸۲۵ رفعتی منصور ۲۹۳
۲۳۳۳۴۶ رفی مایری سوسن ۱۵۰
۴۱۲۵۸۹ رفیع فرزانه ۳۳۳
۱۶۲۷۵۳ رفیع یاسمن ۴۲۲
۱۶۲۱۰۴ رفیع زاده فرشته ۴۲۱
۴۰۶۱۹۲ رفیع زاده فریدون ۵۸۶
۴۱۳۰۶۷ رفیع زاده مهرداد ۶۸۲
۱۰۵۳۶۶ رفیع زاده قهدریجانی حسنعلی ۱۷۳
۲۸۱۱۸۱ رفیع نظری مجید ۲۲۴
۳۹۸۴۴۵ رفیعی امیرحسین ۲۸۲
۳۳۳۳۱۴ رفیعی بهزاد ۲۷۲
۱۱۲۱۵۲ رفیعی زکیه ۳۹۸
۳۶۱۵۵۸ رفیعی زهره ۴۶۱
۳۳۱۳۹۳ رفیعی سیمین ۲۸۰
۲۶۱۲۶۲ رفیعی شوکت الملوک ۳۹۰
۱۰۴۹۹۳ رفیعی صدیقه ۶۱۸
۳۰۱۸۱۴ رفیعی عبداله ۲۷۸
۲۴۹۲۷۰ رفیعی عبداله ۳۳۳
۳۷۹۳۵۴ رفیعی کاوس ۵۴۰
۱۰۸۸۲۵ رفیعی محمدحسن ۳۳۳
۳۰۷۵۸۴ رفیعی محمدصادق ۵۱۱
۲۲۱۷۶۴ رفیعی مصطفی ۲۲۲
۳۳۲۵۵۲ رفیعی نسرین ۴۴۴
۴۱۹۹۳۸ رفیعی انارکی جمشید ۵۶۳
۱۷۵۶۹۲ رفیعی پور علی ۲۶۵
۱۱۰۸۸۹ رفیعی زاده احمد ۳۹۴
۳۲۱۶۰۴ رفیعی زاده مجید ۲۷۸
۴۰۳۵۹۶ رفیعی سرشکی ژاله ۵۶۹
۱۶۸۴۴۵ رفیعی عقدا مهدی ۱۴۰
۲۰۲۹۷۲ رفیعی عقدائی فتحعلی ۶۸۶
۱۰۹۷۶۴ رفیعی کلاته میرزارجب غلامحسین ۲۵۲
۲۰۰۵۷۱ رفیعیان فاطمه ۵۲۹
۱۰۲۲۸۸ رفیعیان فرناز ۲۵۲
۳۶۴۸۵۴ رفیعیان محمدرضا ۹۳۴
۳۵۳۹۴۴ رفیعیان اصفهانی محمد ۱۶۶
۳۳۲۴۱۵ رفیق دوست ناهید ۶۲۸
۳۸۵۷۸۵ رفیقی رمضانعلی ۴۰۶
۳۳۲۲۶۷ رفیقی اسکوئی ناصر ۵۰۶
۱۵۷۶۲۸ رفیقی نمین صدیقه ۵۰۰
۲۳۳۰۷۰ رقاع مهرداد ۲۰۸
۲۴۵۷۹۵ رکابی بناحسین ۲۰۷
۳۶۰۲۴۹ رکن بهزاد ۵۶۲
۳۱۹۰۸۲ رکن تهران امیررضا ۲۷۵
۱۲۹۳۴۷ رکن شریفی رضا ۳۹۲
۳۳۴۰۵۳ رکنی اریتا ۲۷۹
۲۹۵۶۱۶ رکنی حمیدرضا ۴۵۱
۱۱۴۵۳۵ رکنی رقیه ۲۴۹
۳۵۴۹۸۰ رکنی زاده رسول ۴۶۱
۱۵۵۸۱۱ رکنیان سیدخلیل ۳۹۲
۴۱۳۱۳۲۰ رماسی افشانه ۴۲۸
۲۹۷۷۸۳ رمزی مینو ۲۰۷
۲۸۲۷۷۵ رمضان پور حسن ۲۲۱
۱۵۹۸۱۱ رمضان پور صفائی غلامرضا ۶۱۶
۲۵۰۷۱۲ رمضان جماعت فاطمه ۳۹۰
۳۳۵۶۲۶ رمضان زاده فرید ۴۵۶
۳۶۴۹۸۲ رمضان زاده مسعود ۳۴۶
۳۸۴۲۵۱ رمضانپور کبریا کاظم ۴۵۸
۴۳۲۹۶۶ رمضانزاده فرح سیما ۱۶۹
۳۶۱۴۱۶ رمضانزاده نظیف علیرضا ۲۲۶
۱۱۰۹۹۱ رمضانزاده هزبر رمضانعلی ۳۹۲
۳۳۳۱۰۹ رمضانی بهدخت ۵۳۰
۳۷۳۵۵۱ رمضانی حسام ۲۲۷
۳۵۴۸۷۲ رمضانی زهرا ۱۶۳
۲۳۶۱۴۹ رمضانی زهره ۴۵۱
۱۱۴۲۸۴ رمضانی سیف الله ۳۱۱
۲۹۱۵۰۹ رمضانی عذرا ۲۷۶
۳۵۷۳۷۳ رمضانی عید محمد ۵۶۲
۴۳۲۴۵۵ رمضانی فرزاد ۱۶۹
۱۳۳۰۹۸ رمضانی محترم ۴۹۶
۳۴۷۷۸۲ رمضانی محمد علی ۲۸۴
۲۸۵۶۸ رمضانی منوچهر ۳۷۶
۳۵۶۷۰۱ رمضانی سی سخت خسرو ۳۹۱
۲۶۴۱۴۳ رمضانی علی آبادی رقیه ۲۳۳
۳۳۱۷۸۰ رمضانی قرا جعفر قلی ۶۶۱
۳۷۹۷۸۰ رمضانی مال بیجار فرهاد ۴۹۴
۳۸۴۱۹۹ رمضانی میر رضا ۶۸۷
۴۱۱۶۸۳ رمضانی یکتا مرتضی ۵۶۱
۲۲۵۴۴۴ رمضانیان محمد ۲۷۵
۱۱۱۴۴۵ رمضانیان باجگیران محمد ۳۹۳
۳۹۸۵۷۶ رمضانیانپور مصطفی ۵۳۴
۴۰۷۶۰۷ رمضی فراهانی نجمه ۵۶۷
۲۵۳۹۳۰ رناسی احمد ۵۶۹
۲۷۷۰۷۴ رناسی خدیجه طاهره ۲۷۷
۳۷۱۹۲۶ رنجبر حیدر علی ۵۳۶
۳۸۸۵۲۴ رنجبر رحیم ۵۶۲
۱۷۴۴۴۲ رنجبر زهرا ۴۷
۳۸۴۶۹۹ رنجبر عباس ۴۱۶
۲۶۳۷۵۴ رنجبر عزت اله ۲۴۳

۳۸۴۸۶ رنجبر علی ۲۴۴
۳۸۷۹۵۶ رنجبران محمد ابراهیم ۵۷۰
۴۰۷۶۱۲ رنجبران قلعه حمید رضا ۵۶۵
۳۶۳۷۸۶ رنجبر بروجری سعید ۵۶۱
۱۰۲۳۷۰ رنجبر خدیوی محمد رضا ۱۰۴
۳۷۵۵۱۹ رنجبر عسگری حسن ۴۷۵
۳۵۴۵۷۸ رنجبر کنزقی علیرضا ۴۱۱
۱۰۶۸۷۵ رنجبری دهشت ۱۳۹
۴۰۴۷۴۱ رنجی دیزجی اقدس ۳۰۷
۳۹۲۴۳۵ رنگی ناصر ۵۲۰
۲۰۰۹۴۴ روانی زاسمین ۵۰۳
۴۱۱۷۴۸ روانی نوبخت منصوره ۵۶۵
۳۷۲۹۴۷ روان زهرا ۵۳۳
۱۳۲۵۱۶ روان بخش اسماعیل ۲۵۹
۳۲۱۳۲۴ روان بخش رویا ۳۸۰
۱۵۲۳۰۷ روان مهر هوشنگ ۹۴۳
۳۴۷۷۲۳ روانبخش رسول ۱۳۰
۱۵۲۲۹۹ رواندوست حمید ۵۰۱
۴۰۸۸۴۹ روانشاد فرشاد ۴۵۸
۳۴۱۲۴۷ روانیان محمد رضا ۱۲۲
۲۱۹۱۲۳ روانی حمیدرضا ۱۲۱
۱۹۱۷۰۵ روح ابادی حسن ۵۲۹
۴۳۵۹۶۳ روح افشاری رسول ۶۰۹
۲۳۹۶۴۶ روح الامینی نجف ابادی عبدالحسن ۲۶۷
۱۱۳۴۳۱ روح الهی ورنو سفا درانی علی اکبر ۳۱۸
۳۳۳۳۰۴ روح بخش سلوط زهره ۵۰۷
۴۲۴۱۴۱ روح پرور ابراهیم ۳۳۷
۳۳۴۰۴۴ روحانی جواد ۲۷۵
۴۱۱۲۸۱ روحانی سعید ۵۳۹
۴۱۲۲۰۳ روحانی سیدیحیی ۲۸۵
۴۱۴۹۶۶ روحانی شهرام ۶۷۸
۲۰۱۵۵۱ روحانی فرد محمدعلی ۴۳۹
۳۳۷۲۳۸ روحانی فردقم سیدابوالحسن ۶۶۱
۴۱۲۱۶۱ روحانی منش محمدصادق ۵۶۷
۴۳۳۷۳۴ روحانی موید شیفته ۴۲۸
۴۰۶۴۸۲ روحانی نژادحسین ۶۶۳
۱۵۹۲۰۳ روحانیان شایسته ۶۱۷
۱۱۱۴۱۵ روحبخش ایرادی پرویز ۴۳۴
۳۸۰۵۳۰ روحبخش جورشری ابراهیم ۳۶۸
۳۷۵۰۳۹ روحی عباس ۴۱۳
۴۰۹۵۷۳ روحی اهنگرانی بهزاد ۳۰۷
۲۷۷۲۲۶ روحی بروجنی اردشیر ۲۶۸
۲۱۰۵۳۷ روحی خانیانی قادر ۱۳۳
۲۰۵۸۳۱ روحی سابق رحیم ۲۸۰
۳۳۶۵۴۳ روحی میاب ننه بیگم ۳۴۲
۴۱۰۲۴۰ رودسری حسین ۵۳۳
۱۳۲۹۸۶ رودگر سلیمان ۳۹۳
۱۳۳۵۹۸ رودگر املی فضل اله ۳۹۲
۴۳۵۴۶۳ رودگرنیا بهمن ۲۹۰
۲۰۸۵۹۴ روده چی یوسف نژادان داود ۱۲۰
۲۳۸۳۴۷ روزبازار بهرام ۳۴۲
۴۱۱۸۹۸ روزبه عارف ۵۴۰
۳۵۵۵۳۰ روزبه مجتبی ۱۶۷
۱۱۵۸۹۹ روزبهانی علی محمد ۳۱۹
۳۳۷۴۵۲ روزخش پرویز ۵۱۰
۳۳۳۸۰۱ روزرخ سیامک ۱۵۹
۴۳۵۶۵۷ روزرخ ناصر ۴۶۵
۲۴۸۷۴۹ روزگارنو محمدحسین ۳۹۰
۲۹۹۵۲۲ روزی علی ۳۹۰
۱۵۸۵۷۸ روزی طلب علی اصغر ۲۵۴
۲۵۳۴۰۵ روستا نسرین ۲۱۲
۴۲۷۶۷۷ روستازاد شکوفه السادات ۴۶۴
۱۴۱۴۲۰ روستازاده معصومه ۵۰۲
۱۱۳۶۵۶ روستایی محمدرضا ۳۱۷
۲۳۹۷۶۱ روستائی گیتی ۲۲۳
۲۳۵۶۸۶ روش گادولیان پروانه ۶۱۱
۴۱۲۹۶۳ روشان جمیله ۶۲۹
۲۲۳۰۷۵ روشن بتول ۱۵۳
۳۸۲۲۲۱ روشن سیدسعید ۵۶۶
۱۸۰۶۵۲ روشن قمخیر ۲۰۲
۴۰۸۷۴۵ روشن بخش حسین ۵۶۳
۱۶۲۸۸۷ روشن خواه محمدرضا ۳۰۲
۴۲۱۷۹۸ روشن رو محمد ۱۳۱
۱۳۳۳۲۳ روشن زاده عباسعلی ۳۹۴
۱۱۶۱۸۱ روشن ضمیر پروین ۳۱۵
۱۹۰۶۴۵ روشن ضمیر علیرضا ۳۲۱
۴۰۹۱۲۴ روشن ضمیر محسن ۵۴۲
۱۵۵۶۱۵ روشن طبری روشنک ۴۱۹
۲۸۹۸۹۳ روشن طبری مژگان ۲۸۴
۱۰۵۵۹۸ روشن مهراکبر ۳۹۳
۱۱۲۴۱۷ روشنائی اسفرجانی عبدالرسول ۲۶۳
۴۳۵۶۶۳ روشندل ژیلا ۶۴۶
۱۱۹۰۷۰ روشنفکر ناصر ۶۹۹
۱۱۱۹۶۰ روشنفکر دزفولی محمدجواد ۳۱۶
۴۱۲۲۵۱ روشنفکر فلاح سیروس ۵۴۱
۳۴۸۹۴۶ روشنی زینال ۵۲۰
۲۰۲۹۲۱ روشنی شهین ۲۶۱
۲۷۴۶۳۸ روشنی محمدرضا ۳۷۵
۱۹۳۲۷۹ روشنی رودسری کبری ۶۰۶
۱۹۹۹۴۱ روضاتی سیدمحمد ۲۶۱
۲۳۳۲۱۴ روضاتی فریبا ۲۰۷
۴۰۱۶۸ روغنگرهاسعید ۶۸۲
۱۸۲۲۵۸ روغنگرهافاطمه ۷۰۰
۲۴۳۹۰۴ روغنی محسن ۳۴۰
۱۰۶۷۴۶ روغنی اصفهانی فائزه ۱۴۲
۴۲۳۰۷۹ روغنی اصفهانی مریم سادات ۶۴۶
۱۶۴۰۰۴ روفلارودی کتایون ۵۷۵
۱۷۵۱۱۸ روفی زهرا ۱۴۶
۱۵۹۵۳۷ روفیان فریبا ۲۶۰
۳۳۱۹۷۱ روفیگری اصفهانی احمدرضا ۲۷۴
۲۳۹۲۷۳ رومیانی فریدون ۳۲۶
۱۱۴۷۳۸ رومیانی خرم آباد فرهنگ ۳۱۰
۴۰۴۰۷۶ روناسی نوبر احمد ۴۹۲
۲۶۹۵۴ رونقی غلامرضا ۹۳۸
۳۳۴۰۶۲ رونقی نسرین ۲۶۷
۱۹۸۴۴۰ رونقی نسرین ۲۶۷
۱۹۸۴۴۰ رونقی نژاد هاجر ۵۲۹
۴۱۲۷۶۷ روهنده اصغر ۴۱۴
۳۶۵۸۹۶ رویوران حسنعلی ۳۵۰
۳۳۰۹۷۵ رونین تن مهناز ۲۶۷
۴۰۹۷۱۹ رونین فر فرشید ۵۳۷
۲۰۰۹۶۴ رهامی محسن ۲۶۵
۴۱۲۹۸۶ رهایی محمد رضا ۳۳۴
۱۷۰۳۵۵ رهبر جلال ۴۳۷
۲۰۲۷۲۸ رهبر سیدمحمد ۳۶۶
۲۴۶۰۳۷ رهبر مسعود ۳۳۳
۴۲۸۷۲۰ رهبرمینا ۲۴۶
۲۵۱۹۶۶ رهبران خسرو ۱۶۶
۱۳۸۳۶۵ رهبران محبوبه ۱۴۰
۴۱۲۶۰۱ رهبرپور ژنت ۵۲۱
۳۴۹۸۶۸ رهبرسور، کاظم ۱۲۷
۱۹۶۷۹۹ رهبرصفا حبیب ۵۲۹
۴۱۲۴۱۲ رهبرمدنی میترا ۲۴۵
۱۵۳۸۷۶ رهبرنیا سیدمحمد ۳۹۳
۴۳۰۰۹۳ رهبرنیکوکاردیبا ۴۲۸
۴۰۱۷۲۳ رهری بهروز ۵۳۲
۴۱۱۳۸۱ رهری نژاد فرید ۵۳۶
۲۴۴۵۹۵ رهری نژاد هنگامه ۳۳۳
۱۵۲۲۱۰ رهروخانی اسماعیل ۵۰۲
۸۴۱۰۰ رهروی اقدس السادات ۵۰۳
۳۱۴۵۰ رهسپار مهناز ۲۷۶
۱۷۰۴۷۵ رهنما اسداله ۱۳۴
۲۳۰۷۴۴ رهنما حسن ۴۵۵
۱۹۵۰۲۴ رهنما رسول ۵۲۹
۳۷۳۵۴۳ رهنما محمد ۳۳۴
۱۰۸۶۸۷ رهنما محمد صادق ۳۹۳
۳۴۵۸۶۱ رهنما نوشین ۶۴۶
۱۸۸۹۱۵ رهنما رودپشتی احمد ۱۰۷
۱۰۶۶۸۹ رهنما فلاورجانی رمضان ۲۵۲
۲۲۴۵۹۷ رهنما مبارکه فیض اله ۲۱۵
۴۱۱۷۲۶ رهنما مقدم امیرمسعود ۴۰۷
۴۱۱۵۷۱ رهنمای مستحکمی بهمن ۶۲۹
۲۰۸۹۰۵ رهنمایان میترا ۱۶۰
۱۳۳۸۶۸ رهنمائی محمد مهدی ۱۹۸

۱۰۲۶۳۷ رهنمون علی ۱۰۳
۴۱۱۶۶۵ ریاحی بزرگمهر ۲۸۵
۴۱۰۹۳۲ ریاحی حسین رامین ۵۱۸
۳۵۴۸۷۹ ریاحی حمیدرضا ۱۶۴
۳۳۵۸۹۸ ریاحی صفیه ۴۴۶
۴۲۶۷۹۱ ریاحی طاهره ۲۹۰
۳۳۳۳۸۱ ریاحی علیرضا ۴۴۳
۳۲۸۷۰۵ ریاحی محمدرسول ۱۵۹
۴۰۰۹۲۶ ریاحی دستجردی کامیار ۵۶۳
۱۱۸۷۵۰ ریاحی دهکردی بیژن ۶۹۹
۴۰۸۱۱۶ ریاحی دهکردی عظیمه ۴۳۰
۳۷۳۱۹۷ ریاحی عالم نادر ۲۲۹
۱۳۷۱۸۲ ریاحی مقدم فریده ۲۵۵
۱۶۲۶۹۲ ریاضی ربابه ۶۵۲
۴۲۶۵۶۲ ریاضی عبدالمهدی ۶۴۴
۳۳۳۳۳۳ ریاضی محمد رضا ۴۴۴
۳۷۳۵۸۴ ریاضی نعمت اله ۲۲۷
۴۱۳۳۹۱ ریحانه سنگر اوارد ۳۳۳
۱۱۱۵۷۳ ریحانی ابوالقاسم ۳۹۴
۲۰۹۵۶۳ ریحانی زین العابدین ۱۱۱
۳۴۱۱۳۰ ریحانی ناصر ۳۶۷
۲۵۱۶۰۳ ریحانی منفرد قمر ۵۷۸
۳۳۳۵۵۹ ریحانیان پری ۳۷۱
۱۹۲۵۵۰ ریخته گر زهرا ۲۰۳
۳۳۳۳۹۶ ریخته گر شعله ۶۷۵
۱۱۵۷۴۴ ریخته گر شهناز ۳۱۵
۴۲۵۲۰۵ ریخته گر مرضیه ۲۴۶
۲۲۲۵۳۷ ریخته گران حسن ۲۰۴
۳۴۶۷۲۷ ریخته گران صمد ۵۷۰
۴۱۲۸۲۱ ریخته گر برنجی مریم ۲۸۲
۲۰۸۷۸۴ ریخته گر غیاثی صمد ۱۱۷
۲۶۳۸۸۳ ریسمانی میترا ۲۰۹
۱۸۳۲۰۶ ریگی سلیمان ۳۹۵
۱۷۴۰۷۸ رئوف پروین ۱۴۶
۲۳۶۰۹۶ رئوف قطب الدینی مهدی ۲۷۸
۱۹۸۰۹۴ رئوفی الهه ۱۰۷
۱۹۸۰۹۳ رئوفی سید عباس ۱۷۱
۲۳۵۸۱۵ رئوفی محمد ۴۵۱
۱۳۴۷۰۳ رئوفی مقدم محمد ۳۹۲
۱۸۴۱۷۳ رئیس السادات سید زین العابدین ۳۰۳
۲۳۶۲۳۲ رئیس السادات سید محمد علی ۴۵۱
۲۳۷۶۰ رئیسی زاده سید محمد ۱۹۹
۱۹۱۳۳۶ رئیسی زاده فرشاد ۲۶۵
۳۲۶۲۹۸ رئیسی کیکلو ارسلان ۲۷۹
۱۰۷۸۵۵ رئیسی ابراهیم ۳۹۲
۲۵۲۵۵۹ رئیسی احمد ۲۱۱
۲۷۷۴۷ رئیسی بختیار ۱۵۴
۱۹۷۴۱۰ رئیسی رضوان اله ۵۰۳
۲۲۲۱۵۴ رئیسی سعیده ۱۶۲
۲۲۰۸۰۳ رئیسی کیوان ۱۶۲
۴۰۸۳۷۲ رئیسی محمد رضا ۲۸۷
۲۳۶۴۰۸ رئیسی مژگان ۴۵۱
۳۷۳۶۰۲ رئیسی نصراله ۲۳۱
۲۲۲۰۲۱ رئیسی خیر ابادی سعید ۴۵۷
۳۳۳۶۹۳ رئیسی دهکردی مجید ۲۷۹
۱۵۲۰۵۳ رئیسی قوام ابادی همیرا ۴۲۰
۱۸۲۳۳۳ رئیسی کودونی ابراهیم ۳۰۳
۴۰۵۸۳۳ رئیسی ورزنه عبدالغفور ۵۳۵
۲۳۶۲۵۷ رئیسیان ساسان ۴۴۶
۱۳۳۷۸۲ رئیسیان فریده ۵۷۵
۲۰۰۱۵۱ رئیسیان مریم ۱۴۹

ز

۳۳۶۳۳۳ زابل عباسی علی ۴۵۳
۴۰۷۷۶۵ زادمجید شهرام ۴۵۸
۳۲۶۵۹۳ زادوری هرابر ۵۱۰
۳۳۳۶۹۴ زادوریان میلاگردی سورن ۲۰۸
۳۷۷۵۱۵ زاده ابراهیم منصور ۵۶۹
۳۳۱۸۷۴ زاده شبانکاره عبدالرضا ۲۲۲
۱۹۶۱۹۱ زاده عالی مهر مهین ۵۰۵
۲۵۰۳۳۸ زاده عبدالهی داود ۳۳۳
۳۳۴۰۴۴ زاده مدرس شهرزاد ۳۷۴
۲۰۳۰۵۸ زاده نادعلی محمدحسین ۶۸۶
۴۲۷۷۳۴ زادهوش عباسعلی ۱۷۶
۱۱۳۷۶۴ زادحسین محمود ۳۶۴
۲۶۳۵۴۳ زارع بوذرجمهر ۲۰۴
۴۳۵۸۱۲ زارع بهناز ۴۲۹
۲۶۴۰۵۹ زارع حسین علی ۲۱۷
۲۰۰۰۰۳ زارع رحمن ۵۳۹
۲۶۳۹۴۴ زارع شکوه ۱۶۰
۱۸۴۲۸۴ زارع طاهره ۲۰۲
۲۰۰۷۰۶ زارع عبدالرضا ۳۰۴
۳۷۲۶۷۸ زارع عنایت اله ۲۸۹
۴۳۶۲۸۴ زارع محمدرضا ۳۹۰
۱۹۹۲۵۴ زارع محمدرضا ۲۶۱
۱۰۰۷۳۹ زارع محمدقلی ۳۹۴
۳۷۳۵۶۱ زارع محمدیار ۳۳۰
۱۵۳۰۱۲ زارع ملوک ۱۴۳
۲۲۲۳۰۳ زارع مهناز ۲۰۶
۲۳۹۷۸۴ زارع نرگس ۳۳۰
۱۶۳۷۴۱ زارع ازیرانی شهلا ۳۳۹
۳۸۵۴۰۶ زارع استخری زینب ۵۶۶
۳۴۱۴۶۳ زارع اکباتانی نسرین ۱۱۷
۱۷۴۶۳۵ زارع اندلانی مرتضی ۱۴۷
۳۴۳۲۵۸ زارع بنادکوکی محمد ۵۱۲
۴۰۸۷۶۷ زارع بوانی ایرج ۵۶۷
۲۶۴۲۹۹ زارع بوانی میترا ۲۰۸
۳۳۳۱۲۴ زارع بیدکی عشرت ۲۶۸
۲۰۳۰۹۸ زارع بیدکی علی ۵۳۹
۱۵۳۰۲۴ زارع پرست حق عباس ۶۵۲
۲۹۶۶۴۹ زارع ترک محله رمضانعلی ۳۸۰
۲۲۳۲۰۹ زارع چاوشی قرطمانی مهدی ۴۵۱
۳۳۳۸۸۶ زارع حسین ابادی عصمت ۲۶۷
۲۵۸۹۱۴ زارع حفری محمدعلی ۳۹۰
۲۶۷۵۰۱ زارع رمشتی محمد ۳۷۶
۲۰۳۳۱۶ زارع زاده فریده ۴۳۵
۳۳۷۰۷۴ زارع سرشت حق شمسی ۵۱۱
۲۸۲۵۴۰ زارع گنجارودی محمد ابراهیم ۶۷۵
۲۶۳۹۳۲ زارع مویدی ابوالفتح ۲۱۰
۱۶۸۵۰۷ زارع مهرجردی خانم جان ۶۲۰
۲۰۳۲۱۳ زارع مهرجردی فاطمه ۲۰۳
۴۳۵۱۱۶ زارع مهرجردی یحیی ۱۷۰
۳۶۰۹۷۷ زارع نوقابی حسن ۴۵۸
۳۲۸۵۴۹ زارع نیا مریم ۲۱۳
۴۲۳۰۴۳ زارعان ادرمنابادی عفت ۱۷۶
۲۱۲۸۱۶ زارعپور ارزیل پوران ۱۱۴
۳۳۷۵۰۶ زارعی ابوالفضل ۱۵۹
۱۶۳۷۵۳ زارعی اصغر ۱۹۹
۳۳۶۷۷۸ زارعی بیرامعلی ۲۴۶
۲۶۳۷۲۱ زارعی خورشید ۱۶۱
۳۸۸۵۷۸ زارعی رمضان ۶۶۳
۳۷۷۶۵۱ زارعی شاپور ۳۷۴
۲۴۰۵۵۲ زارعی شوکت ۳۳۲
۱۲۴۱۳۱ زارعی شهناز ۱۹۸
۳۷۲۹۶۴ زارعی محسن ۲۲۶
۱۰۶۰۷۹ زارعی محمد ۱۴۲
۱۶۸۲۰۰ زارعی مرتضی ۳۹۸
۱۴۹۱۹۳ زارعی ملیحه ۵۰۲
۱۹۷۸۰۱ زارعی مهری ۲۶۲
۲۶۳۱۷۶ زارعی نوربخش ۴۵۷
۲۵۷۳۱۳ زارعی ابرقوئی سیدمرتضی ۲۷۹
۴۰۹۴۶۰ زارعی باباکندی فرهنگ ۵۶۸
۳۷۳۸۹۹ زارعی جلیانی محمدهاشم ۴۵۸
۳۶۰۵۷۰ زارعی شاندیز فضل اله ۴۰۱
۱۶۶۷۸۹ زارعی فسخودی علی اکبر ۴۳۳
۲۴۶۵۰۶ زارعی قنواتی نادر ۱۱۹
۴۱۲۴۰۸ زارعی محمود آبادی صدیقه ۵۴۱
۳۴۱۸۴۰ زارعی محمود آبادی محمدرضا ۱۵۵
۱۵۰۹۶۸ زارعی نیکچه فرزانه ۶۱۵
۱۵۸۷۵۷ زارعی هنزکی جواد ۲۳۹
۲۳۹۶۶۸ زارعیان جهرمی پروین ۴۲۸
۲۶۰۸۸۰ زارعیان جهرمی سید احسان اله ۲۷۹
۴۱۵۰۶۹ زارعیان جهرمی عبدالعظیم ۵۶۹
۲۵۷۴۳۳ زاغی علی اکبر ۲۰۹
۳۷۳۰۳۳ زاغی فرشته ۲۲۵
۲۶۳۹۳۹ زاغی هدایت اله ۲۰۷
۲۶۳۹۰۴ زال ایگدر میرزاحسین ۲۰۴
۳۷۸۶۴۷ زالزاده اردشیر ۵۶۶
۱۴۸۴۲۴ زالی علی اکبر ۳۶۳
۴۱۷۳۱۵ زالی مصطفی ۳۰۷
۳۰۰۸۵۶ زاوشی مرتضی ۲۷۸
۲۶۳۲۷۸ زاهدانی رضا ۴۰۰

۱۶۳۷۸۰ زاهدمهرادا احمد ۶۱۶
۱۶۴۵۸۸ زاهدی انسیه ۲۵۸
۲۵۴۹۷۶ زاهدی بهرام ۴۵۱
۱۳۷۰۷۵ زاهدی بهزاد ۲۰۰
۴۱۱۴۱۶ زاهدی زهرا مهرزاد ۴۱۵
۲۸۵۶۸۱ زاهدی سیدمحمود ۲۴۳
۳۲۹۶۸۷ زاهدی سیف الدین ۶۲۸
۳۷۲۳۴۳ زاهدی صدیقه ۴۲۷
۳۸۲۹۰۷ زاهدی علی اکبر ۱۲۷
۴۰۷۱۶۱ زاهدی فریبرز ۶۳۰
۲۰۰۸۸۰ زاهدی لادن ۲۶۲
۳۳۷۴۸۳ زاهدی محمد حسین ۱۶۱
۱۵۹۶۴۵ زاهدی مسعود ۱۴۳
۲۹۳۱۸۶ زاهدی ناصر ۴۵۱
۳۶۳۰۳۴ زاهدی نصراله ۲۲۶
۳۶۳۷۴۹ زاهدی اهرمی مجتبی ۹۳۲
۳۳۰۳۹۰ زاهدی پور خامنه فریبرز ۵۰۹
۴۳۳۱۷۷ زاهدی درشوری شیرین ۱۷۰
۳۷۳۱۶۴ زاهدی دره شوری فرزاد ۵۶۱
۴۳۳۱۱۱ زاهدی فر اصغر ۶۱۰
۱۷۵۷۸ زاهدی فر پروانه ۳۲۱
۱۶۳۹۹۹ زاهدی کهنه گور ابی حمید رضا ۵۷۳
۳۶۳۷۰۲ زایر حیدری بوشهری عفت ۳۳۷
۲۳۹۵۹۲ زایری خدیجه ۲۰۶
۳۳۹۴۳۹ زایه موره استیر ۵۲۲
۳۷۲۹۶۵ زائر پور کورش ۳۳۳
۱۴۹۶۴۵ زائری امیرانی محمد ۱۴۴
۴۳۵۷۷۱ زبرجد فریبا ۴۲۹
۴۳۵۹۲۲ زبرجدی ایرج ۶۰۹
۱۸۳۵۴۹ زبرجدی شیرازی بتول ناهید ۳۹۵
زبیده زهیره ۳۲۱
۱۱۱۳۷۵ زحاجی حمید ۱۰۲
۲۳۵۹۴۶ زحاجی رویا ۲۷۵
۳۱۱۳۵۹ زحاجی مهدی ۱۵۸
۱۷۱۲۸۲ زحلی فخر السادات ۱۰۷
۳۰۴۷۹۱ زحمت باغی مجتبی ۶۲۸
۲۷۳۹۲۵ زحمت کش ابوالحسن ۲۷۹
۴۱۰۰۷۱ زحمت کش محمد حسن ۶۶۳
۱۹۸۴۵۷ زحمت کشان تهرانی حمید رضا ۴۳۷
۱۸۶۴۶۰ زرابی زاده اقدس ۵۰۴
۱۵۵۴۴۲ زرابیان هایک ۱۴۴
۳۶۴۲۸۰ زراسوندی حمید ۵۷۲
۲۶۹۷۵۸ زراعت برفونیه حسین ۲۰۴
۴۳۳۹۱۱ زراعتی احمد ۴۶۴
۳۶۹۹۴۷ زراعتی حسن ۵۶۲
۳۳۴۸۴۹ زراعتی گل محمد ۴۴۳
۱۴۲۸۰۹ زراعتی نسیم احمد ۶۱۷
۲۶۴۰۷۲ زراعتیان نژاد دوانی عزت ۱۶۰
۲۰۹۸۰۱ زراندلز باقری زیبا ۱۱۷
۲۳۸۹۹۵ زربخش بهناز ۳۴۱
۲۸۸۷۲۰ زربخش فرزانه ۳۳۲
۱۸۱۵۳۳ زربخش منصوره ۳۲۰
۲۸۱۷۰۷ زربخش لنگرودی محمد مهدی ۵۶۱
۱۵۵۲۱۱ زرتاب هما ۴۱۹
۳۳۱۴۹۳ زرتشتی شیرین ۲۰۹
۳۲۸۹۶۲ زرجی حسین ۵۳۱
۳۳۳۴۶۵ زردوز حمیرا ۵۰۹
۴۱۵۰۸۶ زرشناس زینا ۲۸۷
۱۰۶۸۹۷ زرفشان رضوان ۱۴۰
۲۲۲۸۴۲ زرفشانی فریبا ۱۵۵
۱۴۹۲۸۸ زرگامی تورج ۵۰۲
۲۳۹۶۲۹ زرگر شاهرخ ۳۳۲
۴۳۵۷۷۸ زرگر کارمل ۶۱۱
۲۰۲۲۴۴ زرگران افسر ۱۴۹
۴۳۴۷۶۳ زرگران محمد ۱۶۹
۱۱۵۸۴۹ زرگران خوزانی شوکت ۲۵۵
۱۵۸۶۹۶ زرگرانی سعید ۵۲۶
۴۲۸۲۵۷ زرگرانی منیژه ۲۳۶
۱۰۶۶۳۰ زرگرباب الدشتی زهره ۱۴۲
۳۷۵۸۶۵ زرگر باشی مجید ۴۰۸
۴۳۳۸۷۳ زرگربالاجمع محمود ۲۳۷
۴۱۲۶۹۵ زرگرجواهری حبیب ۲۸۵
۴۰۸۱۵۷ زرگرچی سیدعلی محمد ۵۶۷
۲۳۶۳۶۰ زرگررضایی مهری ۶۸۴
۳۵۴۱۶۴ زرگرزاده اصغر ۶۸۴
۲۵۲۴۳۸ زرگر کوچه سکینه ۵۷۸
۲۱۵۰۹۶ زرگر الیاس ۱۱۷
۲۱۵۰۳۴ زرگری افشار اتابک ۱۱۰
۴۳۱۹۳۰ زرگری پور مهدی ۹۴۵
۱۷۰۹۶۶ زرگری مرندی داریوش ۵۲۹
۴۲۷۵۰۶ زرگوش حسین ۶۰۸
۴۱۱۶۶۷ زرمندیلی حسن ۶۲۹
۲۷۰۵۲۶ زرمهی شهربابک احمد ۳۹۰
۴۲۰۰۲۰ زرمهی شهربابک محمد ۷۲۲
۲۳۹۷۳۵ زرندار شمیلا ۳۳۴
۱۸۸۴۰۷ زرندیان عزت اله ۵۲۹
۳۵۰۶۳۸ زرنشان محمدمراد ۱۲۷
۳۲۹۲۸۸ زرنشان نسرین ۵۰۹
۲۶۳۷۰۹ زرنگار کوشا ۲۰۷
۱۸۱۲۶۷ زرهانی سیداحمد ۳۲۰
۴۱۱۵۲۴ زری باف ناهید ۴۰۸
۲۴۹۰۳۵ زرین پروین ۳۳۹
۳۰۱۶۹۸ زرین محمد مهدی ۳۸۴
۴۳۱۹۱۹ زرین پنجه ناصر ۳۰۹
۱۶۳۳۶۳ زرین پور محمدرضا ۶۵۲
۴۰۶۰۱۷ زرین خامه علی ۵۷۰
۳۳۴۹۶۳ زرین خامه فروش بهروز ۵۷۷
۳۶۱۰۵۲ زرین زاده محمدکاظم ۵۷۰
۳۷۳۴۷۵ زرین کام پرویز ۶۲۹
۱۳۴۷۱۰ زرین کمر نورالدین ۲۵۰
۴۲۸۹۹۷ زرین نژاد محمدحسن ۶۴۴
۴۱۱۴۹۵ زرینی عبدالحسین ۵۳۷
۴۱۲۸۶۸ زعفرانچی مزده ۴۱۳
۳۶۱۵۲۲ زعفرانچی زاده مقدم محمدتقی ۲۸۴
۲۱۰۴۴۵ زعفرانی حسین ۱۱۷
۴۱۲۳۹۶ زعفرانی بهروز فاطمه ۶۵۳
۳۷۷۵۹۲ زعیم لقمان ۵۴۰
۳۳۸۹۲۱ زعیم زاده حسن ۲۸۰
۴۱۷۸۰۱ زعیم کهن اسحق ۳۹۱
۲۷۲۴۴۶ زکریانی کرمانی سعید ۴۷۲
۱۶۳۱۱۷ زکی خان الکنگه حامدرضا ۲۶۰
۱۶۲۷۵۲ زکی خان النگه حمیدرضا ۲۲۰
۳۷۵۵۲۵ زکی خانی همت آبادی حسین ۴۷۵
۱۳۵۱۲۸ زکی زاده طبری زهرا ۴۲۱
۲۹۲۴۲۱ زکیان گلوگاهی رمضانعلی ۳۹۰
۴۱۲۵۹۹ زمان فریده ۵۳۵
۳۷۱۶۴۳ زمان ثانی عباس ۵۶۲
۴۳۵۰۱۷ زمان خان سهیلا ۶۰۸
۲۴۸۷۶۲ زمانپور سیاهکل یروز ۹۳۳
۱۰۴۵۲۹ زمانزاده زمان ۱۰۶
۱۳۵۰۵۷ زمانی ایرج ۲۵۲
۲۴۴۹۰۷ زمانی بهناز ۳۲۹
۴۳۵۲۵۳ زمانی جمشید ۱۶۹
۴۱۷۶۸۰ زمانی حسین ۳۹۱
۳۸۲۵۵۷ زمانی حمید ۳۳۶
۴۲۴۵۲۸ زمانی سکینه ۳۵۶
۴۲۸۵۳۰ زمانی شهناز ۶۰۸
۴۰۵۳۴۸ زمانی طاهره ۲۸۸
۱۲۵۱۸۱ زمانی عبداله ۲۹۴
۴۰۴۹۷۴ زمانی علی اکبر ۵۶۸
۱۹۴۶۲۶ زمانی علی حسن ۵۲۹
۱۱۶۱۰۰ زمانی غلامعباس ۳۱۵
۴۱۲۹۲۸ زمانی فریال ۵۴۰
۱۷۵۵۳۲ زمانی مسلم ۲۶۱
۱۹۰۶۰۸ زمانی منصوره ۲۶۲
۳۵۴۶۸۳ زمانی مهین ۱۶۷
۴۱۲۹۱۳ زمانی ندا ۵۲۱
۲۶۶۴۴ زمانی نعمت اله ۲۶۸
۳۹۰۵۳۴ زمانی ولی اله ۵۳۶
۱۰۵۶۶۴ زمانی بروجنی محمدرضا ۱۴۰
۲۳۱۲۹۱ زمانی پور منوچهر ۶۷۹
۱۹۴۵۱۶ زمانی جمشیدی حسن ۶۰۷
۲۳۹۶۳۲ زمانی جواهرستانی سهیلا ۳۳۵
۲۲۱۵۱۴ زمانی حسین آبادی محمد ۲۷۹
۲۶۳۳۲۱ زمانی خانی کندوانی عصمت ۳۳۸
۳۵۳۹۸۸ زمانی زاده محمود ۵۶۷
۱۴۲۹۶۷ زمانی زنوزی ایرج ۶۱۶
۴۳۳۴۶۸ زمانی شورابی محمد ۲۹۰
۱۰۶۷۶۲ زمانی علوبجه شهلا ۱۳۹
۲۷۷۲۴۱ زمانی علی آبادی سیدنصرت اله ۳۷۶
۱۳۸۵۱۴ زمانی عموقین صفر ۳۹۳
۴۱۱۹۶۲ زمانی فر محبوبه ۲۸۱
۳۵۴۴۲۵ زمانی فرادنبه رضوان ۱۶۴
۳۹۹۵۶۲ زمانی فروشانی رمضانعلی ۵۳۶
۴۱۶۲۳۲ زمانی قمی محمود ۶۶۲

۴۰۲۵۴۵ زمانی مزده بهرام ۵۶۰
۳۸۵۴۶۶ زمانی موسوی سیدرضا ۴۹۱
۱۶۱۱۳۵ زمانی نیه اقدس ۲۳۸
۳۳۹۹۲۷ زمانیان عباس ۶۶۱
۴۱۲۴۹۰ زمانیان محمدصادق کیومرث ۲۳۳
۲۸۶۶۳۰ زمانیان محمود ۳۰۵
۳۳۳۳۷۶ زمانیان بهابادی علی ۳۸۶
۴۳۶۰۴۰ زمانیان کردستانی شاپور ۶۴۳
۱۶۲۱۱۹ زمانیفر محمد ۶۵۲
۴۲۰۱۱۶ زمانیه محمدعلی ۵۴۲
۱۵۰۱۴۹ زمردنیا جمال ۳۹۳
۲۵۵۶۲۲ زمردی ملیحه ۱۶۰
۴۱۱۷۰۹ زمردی اردبیلی کاوه ۵۶۲
۱۱۸۱۴۳ زمردیان امیر ۶۱۶
۳۶۰۰۴۳ زمردیان محمدناصر ۶۸۰
۳۵۳۶۲۸ زمردیان مرتضی ۱۷۵
۱۱۶۶۹۵ زمستونی نژاد حمید ۳۶۳
۳۶۱۰۳۸ زمینی حسن ۶۸۰
۳۶۷۹۴۳ زنجانی ونوس ۱۳۰
۱۷۸۳۳۵ زنجیری حشمت ۶۰۶
۱۸۱۷۷۰ زندشهروز ۷۰۰
۱۴۶۳۷۹ زند عبداله ۳۹۴
۳۱۸۰۷۹ زند عربعلی ۳۹۰
۳۳۱۰۰۹ زند مسعود ۵۰۷
۱۶۴۱۷۰ زند و بولت ۶۱۷
۳۳۴۲۱۵ زندکریمی بتول ۵۱۲
۴۳۶۰۸۵ زندگانی افسانه ۲۹۲
۳۳۲۵۹۷ زندنیاپور لیلی ۲۷۶
۲۴۵۷۷۶ زندوکیلی امیرهمایون ۳۳۲
۳۲۱۴۳۱ زندوکیلی مهناز ۵۳۱
۳۳۳۳۰۲ زنده دل حقیقی علی ۲۷۶
۳۴۸۱۰۳ زنده دل دیزجی حسین ۱۳۷
۲۷۷۴۳۰ زندی احمدعلی ۱۶۲
۴۲۶۶۶۲ زندی اریا ۶۰۸
۱۴۷۸۴۵ زندی اورنگ ۶۱۸
۴۰۲۰۹۲ زندی پرتو ۵۲۰
۲۵۱۶۳۵ زندی سامگیس ۱۱۴
۱۵۶۲۱۴ زندی محمدرسول ۶۱۶
۱۵۹۲۷۸ زندی رادالهه ۶۱۶
۴۰۷۱۴۰ زندی مقدم بهروز ۲۸۲
۴۳۶۳۳۴ زندیان فاطمه ۲۹۴
۱۶۸۰۰۲ زندیه ایرج ۶۲۰
۱۹۵۳۵۵ زندیه حسن ۵۲۹
۱۸۴۲۷۹ زندیه خدیجه ۲۰۳
۱۶۷۹۲۵ زندیه رضا ۶۲۰
۱۱۶۸۴۰ زندیه مرتضی ۳۹۴
۳۲۷۰۷۸ زندیه یافت آبادی حمیده ۲۳۳
۱۴۱۹۳۶ زندیه یافت آبادی عبدالمجید ۶۵۲
۳۳۴۱۱۶ زنگان منیژه ۶۲۸
۱۱۴۸۹۵ زنگنه محمد ۳۱۶
۴۳۶۵۷۶ زنوزی زهرا ۲۹۲
۳۱۵۶۸ زنوزی مهران ۴۰۰
۳۶۰۸۸۰ زوار ناهید ۶۶۳
۱۵۸۹۸۸ زوار کمبه غلامحسین ۳۰۱
۱۵۲۲۱۵ زواره طباطبائی سیدعلی اکبر ۳۰۱
۳۸۵۷۲۸ زواری حسین ۴۱۱
۱۱۷۷۸۶ زواری علی اصغر ۳۱۴
۴۲۲۴۵۳ زواری غلامعباس ۱۷۶
۲۴۶۰۴۳ زوله یداله ۳۳۳
۳۲۵۲۸۱ زونورفالیز غلامحسین نادر ۲۴۲
۱۲۴۳۹۶ زوی الانواری فخرالدین ۲۵۰
۲۰۵۴۵۲ زهتاب سودابه ۱۱۴
۳۴۷۰۲۵ زهتاب جاهدی حسین ۵۲۲
۲۲۰۲۶۳ زهتاب خوزانی علی اکبر ۵۳۰
۴۰۰۹۶۸ زهتابچیان محمدحسین ۵۶۷
۴۳۵۸۰۳ زهتابی مینو ۶۴۶
۲۱۵۰۸۴ زهتابی اذر سعیده ۱۱۲
۲۱۴۷۱۰ زهتابی اذر محمدعلی ۱۲۲
۴۰۹۸۴۵ زهدی عبدالحسین ۶۵۳
۱۹۶۰۵۹ زهرابخانی ملایری ناهید ۵۲۹
۱۸۵۵۴۱ زهرودی حسین ۵۲۹
۲۴۷۶۵۰ زهرونی صبی مهین ۳۳۲
۲۷۲۷۲۷ زهره کرمانی منوچهر ۴۷۳
۳۵۴۸۰۴ زهره نسب طاهره ۱۶۷
۱۵۷۰۸۶ زهره وندی حمیدرضا ۵۷۵
۲۹۳۱۹۲ زیادالهی شهناز ۱۶۰
۳۳۱۴۹۲ زیادلو عبدالرضا ۵۷۷
۴۱۲۱۱۰ زیارتی فریبا ۵۳۸
۴۱۲۰۹۳ زیاری حسن ۵۶۳
۲۵۴۵۴۰ زیاری فرخنده ۴۵۳
۴۳۵۷۵۵ زیاری شلمانی فهیمه ۶۴۶
۲۶۳۵۴۲ زیانی رقیه ۲۰۴
۱۱۶۰۱۴ زیبامنیژه ۳۱۵
۲۶۴۳۲۲ زیبانی نژاد محمد جواد ۲۰۷
۳۴۶۸۳۰ زیبنده خوی محمد ۱۲۹
۱۰۶۴۹۴ زیدکی کوله پارچه پرویز ۱۴۳
۲۳۴۰۷۵ زیرک سیاوش ۴۵۵
۲۵۴۰۴۰ زیرکی اصفهانی مریم ۱۶۴
۲۶۲۸۴۹ زیرگچیان زاده محمود ۹۳۴
۱۲۶۱۱۶ زین الدینی میمند عبدالعلی ۳۹۹
۲۷۰۵۵۹ زین الدینی میمند منصور ۵۱۳
۱۶۳۷۸۵ زین العابدین نظری شکوه السادات ۲۵۱
۱۸۱۷۹۳ زین العابدینی فریده ۷۰۰
۲۰۰۸۸۴ زین العابدینی ملکمیان رمضان ۵۲۹
۳۴۷۲۹۸ زینال خیری رشید ۱۲۸
۱۷۰۷۸۸ زینال خیری هوشنگ ۱۳۴
۴۱۱۶۸۶ زینال زاده دلالی سعید ۴۰۸
۴۲۳۲۸۹ زینالپور نظنزی غلامرضا ۱۷۱
۲۱۵۱۵۴ زینالی فرح ۱۲۰
۴۱۲۶۵۰ زینالی اینانلو ناصر ۴۱۲
۳۴۸۱۴۳ زینعلیان جهانگیر ۶۶۳
۴۱۱۲۳۲ زینلی داود ۴۰۶
۲۴۷۶۷۰ زینلی سیما ۲۷۶
۱۹۴۵۴۰ زینلی مهین ۶۵۹
۳۴۰۸۳۸ زینلی زاده جهانگیر ۳۶۷
۳۴۵۹۸۵ زینی زاده جیقه داود ۱۳۸
۱۳۲۲۰۷ زیودار جواد ۳۰۰
۱۳۸۳۴۰ زیوری پریوش ۹۴۳

ژ

۲۵۱۶۱۷ ژاله جهان مهناز ۵۷۹
۱۰۴۰۵۰ ژاله فروزان کریم ۱۰۱
۳۴۷۵۹۵ ژاله علیاصغر ۵۳۷
۳۳۳۵۴۳ ژوار حسین ۲۰۷
۲۰۰۴۸۳ ژوزف ژانت ۲۰۱
۳۳۶۳۸۳ ژیان طبسی صدیقه ۴۵۳
۳۳۶۱۷۲ ژیان طبسی منیره ۴۴۵
۳۶۱۳۵۴ ژیانی رضایی زهره ۴۶۰

س

۳۳۰۶۶۷ سابقی مسعود ۵۱۲
۳۳۴۰۵۶ ساجدی صفری نیلوفر ۵۰۶
۴۲۰۰۹۱ ساجدی محمد ۳۳۳
۳۷۳۴۶۱ ساجدی محمد علی ۲۲۷
۴۱۸۹۴۴ ساجدی مهرداد ۴۰۹
۱۰۱۳۳۳ ساجدی امین آبادی شاپور ۱۰۱
۴۱۶۱۱۲ ساجدی پور حسن ۶۶۳
۳۸۶۵۸۶ ساجدی حسینی رمضانعلی ۳۹۱
۳۹۰۸۱۰ ساجدی سایق جلیل ۵۶۹
۴۱۱۵۸۶ ساجدی شاکری کبری ۴۱۷
۳۷۳۳۷۱ ساجدیان جلال ۲۲۷
۲۴۵۷۳۴ سادات پری ۳۳۹
۴۱۳۱۳۰ سادات یکتا ۵۶۸
۳۳۳۰۴۱ سادات ابراهیمی سید اسماعیل ۲۶۷
۲۳۰۲۱۸ سادات اخوی سید احمد رضا ۱۵۹
۱۶۱۷۷۷ سادات اخوی معصومه ۲۵۱
۱۶۴۰۴۰ سادات حسینی نیا ۶۱۶
۴۳۲۲۰۵ سادات حیاط شاهی فرح زمان ۳۴۶
۱۵۴۰۳۵ سادات رسول سید رستم ۲۳۹
۲۶۴۳۳۳ سادات شریفی زینت ۲۱۵
۱۶۰۳۴۸ سادات فاضل فریبا ۵۰۲
۲۲۲۷۴۰ سادات قلمزن سید مهدی ۱۵۴
۳۶۱۸۲۹ سادات کریم آبادی سید احمد ۱۳۷
۳۳۴۲۲۱ سادات کیانی سید علی ۵۷۶
۱۳۷۱۲۸ سادات گوشه مهدخت ۳۹۹
۱۳۳۸۲۵ سادات مدنی سید حسین ۳۹۴
۴۰۰۱۵۴ سادات منصوری مجید ۵۳۲
۱۶۹۰۹۴ سادات موسوی اناری فاطمه ۲۵۰
۱۸۰۰۵۹ ساداتی طباطبائی سید عباس ۳۲۱

۳۳۹۴۳۲ ساده ترانه ۶۶۰
۴۱۲۹۹۳ سارانی سیامک ۳۳۰
۱۲۰۸۶۷ سارانی نور محمد ۳۹۴
۱۶۲۶۱۵ سارانی شنده حسن ۵۷۴
۳۷۵۰۰۹ سارانی سیامک ۳۷۳
۱۱۸۹۱۳ ساربانها مریم ۴۲۲
۱۱۳۹۹۳ ساردونی محمد هاشم ۳۴۹
۲۵۱۶۴۷ سارنچه مجتبی ۵۷۸
۳۳۱۵۱۳ سارو خانی اصغر ۲۹۰
۱۰۳۳۳۷ ساری صراف بهروز ۱۰۴
۴۰۷۶۶۹ ساریان تونی ۵۶۲
۳۷۳۳۳۵ ساریخانی خرمی مراد ۳۴۴
۴۲۴۵۷۳ سازش احمد ۳۹۲
۱۷۴۶۱۵ سازش حمید ۲۶۱
۴۱۲۵۱۲ سازش مریم ۵۴۳
۱۳۳۸۴۵ سازگار فاطمه ۴۳۳
۳۶۱۰۸۱ سازگار نیا امنه ۴۶۱
۳۸۸۵۶۸ ساسان شاهرخ ۳۳۲
۱۲۷۱۷۷ ساسانفر مرتضی ۳۹۳
۳۲۰۶۲۴ ساسانی حمید رضا ۶۶۰
۱۶۳۳۲۲ ساسانی حیدر ۶۱۶
۱۲۰۰۰۷ ساسانی زهرا ۵۲۶
۱۸۷۷۹۹ ساسانی مجید ۵۲۹
۴۱۲۷۴۲ ساسانی کلوری مهرداد ۵۴۰
۱۵۲۵۶۵ ساسانی یکتا عباسعلی ۲۹۹
۳۷۹۵۵۳ ساسانیان کمال ۴۹۲
۴۲۵۳۶۰ ساعت ساز فروغ ۳۵۵
۱۹۱۳۳۱ ساعت ساز مسعود ۲۶۵
۴۳۵۹۸۴ ساعتچی اکرم ۲۹۱
۱۴۱۵۹۰ ساعتچی فروغ ۲۳۹
۱۴۳۴۶۶ ساعتچی تهرانی پروانه ۶۱۷
۱۹۸۴۰۲ ساعتچی فرد ناصر ۲۶۱
۲۴۴۵۷۶ ساعتی شهره ۳۴۴
۱۱۷۱۶۶ ساعتی شهلا ۳۱۵
۴۰۶۲۷۱ ساعدوزدوزانی یونس ۵۸۴
۳۴۳۴۵۵ ساعدنیا جاوید ۱۲۶
۲۰۷۱۷۹ ساعدی اینالة ۱۲۴
۱۷۹۴۵۳ ساعدی علی ۲۶۵
۱۰۳۷۱۱ ساعدی غلامحسین ۳۹۳
۳۴۶۷۴۸ ساعدی محسن ۱۲۶
۳۳۴۱۷۳ ساعدی ویدا ۲۰۴
۱۶۱۱۵۹ ساعدی داریان لیدا ۱۹۴
۳۳۴۲۷۸ ساعی ژاله ۱۵۹
۱۰۳۳۸۲ ساعی بهادر خلیل ۱۰۳
۲۷۲۶۴۷ ساعی زاده فرزانه ۲۷۳
۱۶۹۰۷۶ ساعی شاهی زهرا ۱۳۹
۴۱۲۴۶۹ ساغری خداپرست ناهید ۴۰۶
۳۴۱۳۵۰ ساغریچی فاطمه ۲۲۲
۲۳۵۶۴۲ ساقی محمد حسین ۲۷۱
۳۷۳۲۴۲ ساقی زاده مهران ۴۰۹
۲۶۴۳۶۵ ساقی زاده مهرنوش ۲۰۵
۱۹۴۳۴۹ ساقی نژاد غلامرضا ۶۵۹
۲۲۱۵۷۳ ساکت اعظم ۱۶۰
۳۳۴۲۴۱ ساکت پروانه ۹۳۳
۲۰۹۷۵۴ ساکی ایلخچی بهروز ۱۱۷
۱۱۷۶۷۲ ساکی مبارک ۳۱۶
۴۱۸۲۵۴ ساکی ولی ۵۶۲
۳۶۵۱۱۲ ساکی پور محمد باقر ۴۰۳
۲۴۸۹۰۳ ساکیان دزفولی نژاد علیرضا ۳۳۲
۴۴۳۶۵۸ ساگینیان ساندخت کارولین ۶۴۴
۴۰۰۹۱۹ سالار بهرستاقی شومیا فضل اله ۲۸۱
۲۸۸۹۱۲ سالاروند غلامرضا ۳۵۹
۲۶۳۹۰۱ سالاری جهانپور ۲۲۲
۱۸۵۷۴۳ سالاری حمید ۱۳۴
۳۷۳۳۳۱ سالاری حمیدرضا ۶۸۰
۱۲۶۸۲۰ سالاری علی ۳۹۲
۳۶۱۰۳۱ سالاری محمد رضا ۲۸۱
۳۰۳۳۴۰ سالاری معصومه ۵۰۹
۳۶۱۳۱۹ سالاری رادحسین ۳۷۵
۲۲۲۹۶۹ سالاری فرزهره ۲۷۱
۳۶۱۸۴۹ سالاری نژاد ابوالقاسم ۵۷۰
۴۱۰۵۹۰ سالاری نژاد طاهره ۶۸۳
۲۴۳۵۸۷ سالاری نصرابادی محمدهادی ۲۷۳
۲۷۲۴۴۰ سالاری هنزانی علی ۴۷۳
۱۶۷۳۹۰ سالاریان عبدالحسین ۱۹۵
۲۰۰۱۰۲ سالک معصومه ۲۶۳
۳۲۵۱۱۵ سالک میرحمید ۱۶۱
۱۴۶۸۷۴ سالک اصفهانی محمود ۳۰۲
۳۴۷۴۵۷ سالک زمانی رقیه ۱۲۷
۱۱۹۰۱۰ سالک وامقی حسین ۳۹۴
۴۱۲۵۶۳ سالکی منصور ۲۳۴
۴۲۶۷۶۱ سالم رئوف ۲۶۹
۲۰۱۰۱۵ سالم مجید ۲۶۶
۲۱۸۲۴۲ سالم فهرخی سعید ۱۵۰
۲۶۷۶۰۲ سالم کار علی ۷۰۱
۲۴۳۹۵۹ سالمی عبدالحسین ۳۳۷
۲۵۲۲۰۶ سالمی محمد علی ۵۳۰
۳۳۲۲۵۲ سالمی ملیحه ۲۶۷
۲۴۰۵۴۳ سالمی گماری اسداله ۳۲۸
۲۲۲۹۹۱ سالمی نیک فریدون ۲۷۴
۴۱۲۹۸۷ سام همایون ۲۳۳
۱۹۳۲۲۹ سام خانیانی علی اشرف ۲۴۰
۲۹۶۹۵۹ سام خانیانی غلامحسین ۵۳۱
۳۸۴۷۸۵ سام دلیری اسماعیل ۴۹۲
۳۲۵۳۸۴ سام دلیری جمشید ۲۶۷
۲۶۴۹۱۶ ساماتی نصرت ۳۹۰
۲۰۱۷۱۳ سامانی بیدگلی منوچهر ۴۳۷
۳۶۷۷۴۹ سامت محمد علی ۷۰۱
۴۲۴۳۴۹ سامری محمد علی ۳۵۴
۱۳۲۱۱۸ سامری ناصر ۳۱۷
۱۷۴۹۶۵ سامع بتول ۱۴۷
۱۰۷۱۸۲ سامع ربابه ۲۵۶
۱۰۷۱۶۷ سامع عبدالعلی ۱۷۳
۲۲۴۰۳۹ سامع محمدرضا ۴۵۳
۲۰۹۷۹۷ سامع نهدی اشرف ۱۱۲
۲۹۹۲۶۶ سامعی یداله ۵۳۵
۱۰۶۳۵۵ سامی بیژن ۱۷۳
۱۶۶۳۰۸ سامی حیدرعلی ۶۱۵
۱۶۶۵۶۱ سانح شیره جینی علی ۱۹۳
۲۲۳۱۶۸ ساوج احمدرضا ۲۰۷
۴۱۲۵۷۵ ساوج حمید ۲۸۳
۴۰۶۶۷۷ ساهو رهادی ۷۲۲
۱۱۲۶۴۶ سایبان خیراباد غلامرضا ۳۶۴
۲۰۹۵۲۸ سایه ابراهیم ۱۱۰
۱۶۷۶۹۰ سایه وند محمدنبی ۳۹۲
۱۰۴۰۹۷ سانس شهرزاد ۶۵۲
۳۵۰۰۱۴ سانس کامیار ۲۲۷
۲۸۸۴۰۳ سبحان سربندی بهمن ۶۶۳
۱۰۵۷۶۰ سبحانی اکرم ۳۹۸
۱۰۵۵۱۲ سبحانی بهروز ۱۰۴
۲۳۴۴۳۷ سبحانی پردیس ۲۷۵
۴۰۵۴۸۲ سبحانی جواد ۵۶۹
۳۶۱۲۸۳ سبحانی حسن ۴۶۲
۴۰۸۸۷۶ سبحانی حمید ۵۶۳
۱۸۴۲۶۹ سبحانی رقیه ۲۰۳
۱۱۲۸۳۸ سبحانی عباس ۳۹۹
۱۱۵۸۲۰ سبحانی عبدالخالق ۳۹۲
۱۸۴۲۸۸ سبحانی فاطمه ۲۰۱
۴۳۵۷۷۸ سبحانی مارسار وت ۱۷۲
۲۳۱۵۵۸ سبحانی محمدرضا ۴۵۵
۱۶۳۲۸۱ سبحانی پور بتول مهناز ۴۲۲
۳۳۳۹۴۴ سبحانی درزی محله مصطفی ۴۵۱
۳۳۲۵۳۷ سبحانی فرعلی ۲۱۵
۳۶۳۰۵۹ سبحانی فروشانی نعمت اله ۵۶۱
۲۱۰۰۰۹ سبحانی کرج محمدعلی ۳۷۳
۲۰۱۸۵۱ سبحانیان نجف ابادی داریوش ۲۶۶
۳۵۷۶۸۸ سبزاری سلطنت ۲۸۰
۳۵۶۶۶۷ سبزعلی ضرغام ۱۳۸
۲۴۵۴۷۵ سبزقبایی فرخ ۲۱۶
۴۰۹۶۰۰ سبزقبایی فرزانه ۴۰۷
۱۶۰۰۹۶ سبزوارزاده فاطمه ۴۳۳
۲۲۴۷۱۱ سبزواری پروین ۳۹۰
۲۸۸۷۲۷ سبزواری جهانبخش ۳۳۲
۳۷۷۵۴۵ سبزواری حمید ۴۱۲
۱۷۶۶۴۸ سبزواری سلیمان بهمن ۴۳۷
۱۰۷۱۶۰ سبزواری محمدحسن ۳۹۲
۴۱۱۷۹۲ سبزواری جوزانی محمد ۵۴۱
۱۶۸۲۵۰ سبزی علی ابادی ناصر ۳۹۹
۴۲۳۰۱۴ سبزی فروشان اصفهانی حسین ۱۷۰
۱۸۶۵۱۵ سبزیان پور داریوش ۱۳۴
۲۳۵۷۲۰ سبط سیداحمدرضا ۴۵۳
۲۲۸۳۷۹ سبط الشیخ مرتضی ۲۶۷
۱۴۳۸۴۰ سبطالشیخ انصاری خدیجه ۶۲۰
۳۶۱۳۳۴ سبوحی جعفر ۵۶۲
۴۲۶۶۶۷ سبوکی ابوالقاسم ۴۶۵
۳۵۴۵۷۵ سپارزاده داودکلئی ۵۶۶

۳۳۴۴۵۹ سپارزاده روت ۲۴۳
۴۱۰۶۷۳ سپاسیار حسین ۶۲۹
۲۱۵۱۴۹ سپان شهر ابادژانتین ۲۰۹
۱۳۶۶۳۸ سپاهی سلیمان ۱۹۵
۴۱۵۱۱۳ سپاهی درانی امیر ۳۳۳
۳۴۷۷۳۸ سپه پور منیره ۳۹۱
۲۸۸۷۱۹ سپه وند فریده ۳۵۹
۳۰۲۱۱۸ سپهداری ابوالفضل ۲۱۱
۱۱۳۶۷ سپهر صادق ۳۶۴
۱۲۱۷۶۹ سپهر عباس ۳۰۰
۱۱۰۹۱۹ سپهر فریدون ۳۹۲
۴۱۹۸۹۹ سپهری محمدرضا ۳۷۸
۴۱۲۶۷۴ سپهری مهرداد ۴۰۲
۱۶۱۸۹۰ سپهری مهشید ۴۳۳
۳۲۲۰۴۷ سپهری میترا ۳۸۴
۱۲۹۴۲۸ سپهری پسند سید حسن ۳۹۳
۲۷۱۷۲۷ سپهری زرندی پرویز ۳۶۷
۴۱۲۷۶۲ سپهری ساعت چی سعید ۲۸۳
۴۱۳۱۵۱ سپهسالاری ترانه ۵۴۳
۳۲۹۶۷۱ سپید رود زهرا ۴۲۵
۲۲۳۱۷۷ ستار سیما ۲۷۱
۱۰۳۳۹۳ ستار زاده فریده ۱۰۱
۱۰۴۰۸۹ ستار زاده میاندو اب میترا ۱۹۴
۲۰۰۸۵۸ ستار زاده هاشمی طیبه ۲۶۳
۲۷۷۰۲۷ ستارهمار زرز ۲۲۳
۴۳۶۰۲۲ ستاری حسین ۶۴۳
۳۸۴۲۹۰ ستاری عباس ۴۰۶
۱۶۸۳۷۴ ستاری فاطمه ۱۹۵
۴۰۴۱۵۸ ستاری کریم ۵۷۲
۱۷۰۹۶۴ ستاری محمد ۱۷۴
۳۲۶۹۰۵ ستاری مرتضی ۲۷۱
۲۰۱۸۲۳ ستاری بیدگلی گل حرم ۲۶۳
۴۱۱۶۳۸ ستاری فقیهی شراره ۵۳۷
۴۳۶۰۲۶ ستایش بدری ۶۴۳
۱۷۴۶۲۱ ستایش ثریا ۱۴۷
۲۸۸۴۱۶ ستایش محسن ۵۱۲
۱۰۵۷۰۷ ستایش مهدی ۱۷۳
۱۹۸۷۰۵ ستایش فرطوبی ۲۶۶
۲۴۹۰۰۰ ستایش فر عبدالامیر ۳۳۲
۲۴۹۰۲۵ ستایشفر شادیه ۳۳۷
۲۷۳۴۲۴ ستایشی خسرو ۳۶۵
۲۰۹۷۷۷ ستایشی سیمین ۱۱۱
۳۳۰۵۴۹ ستایشی مهناز ۴۸۴
۳۶۰۴۰۱ ستوده رعنا ۴۶۰
۳۸۸۵۵۱ ستوده علیرضا ۴۱۱
۲۶۳۷۹۴ ستوده لاله ۲۱۵
۳۳۳۴۰۶ ستوده محمد ۲۷۴
۴۰۸۸۱۵ ستوده مهرداد ۲۳۲
۲۲۳۱۸۸ ستوده مینا ۱۶۱
۱۹۶۳۲۹ ستوده بفا فاطمه ۲۶۵
۳۳۳۰۵۲ ستوده پیما مینو ۴۸۹
۲۶۴۴۳۹ ستوده خیر ابادی علی اکبر ۳۹۰
۱۹۹۲۹۲ ستوده فرفخری ۶۰۷
۳۶۵۰۶۱ ستوده قهفرخی فرشاد ۵۶۳
۱۶۰۲۷۲ ستوده نیا کرانی رضا ۴۳۳
۱۸۱۰۹۵ ستون گرپری ۳۲۲
۳۴۷۴۰۱ ستیز علی رضا ۱۲۸
۲۵۴۹۲۸ سجاد بتول ۱۶۶
۳۶۱۵۳۴ سجادی حمید رضا ۵۴۰
۲۸۶۹۷۲ سجادی سید احمد ۳۴۳
۳۶۱۵۰۶ سجادی سید حسین ۲۸۲
۳۶۱۶۲۳ سجادی سید محمد رضا ۵۶۲
۲۳۶۳۴۹ سجادی عفت ۴۴۱
۲۰۲۹۲۶ سجادی علی ۳۰۴
۳۵۹۴۰۰ سجادی علی اکبر ۶۸۰
۱۷۸۰۰۸ سجادی محسن ۲۴۰
۲۸۷۰۰۶ سجادی محمد ۳۳۲
۱۸۴۶۶۰ سجادی محمداسعد ۳۰۳
۲۲۳۲۵۲ سجادی مرجان ۱۵۵
۲۳۴۱۷۶ سجادی هماسادات ۲۷۳
سجادی اله اباد احمد ۴۳۵
۲۲۳۰۳۳ سجادی جزی فیروزه ۲۰۶
۳۳۴۱۵۱ سجادی دزفولی فریبا ۵۰۷
۳۳۹۰۳۳ سجادی قائم مقامی محمدصادق ۶۶۱
۲۲۳۰۵۴ سجادی محمدآبادی اشراف السادات ۱۵۵
۱۱۵۹۹۱ سجادی محمدآبادی سیدمسیح ۳۱۹
۳۱۸۶۷۶ سجادی نیا سیدجواد ۴۵۶
۲۳۶۳۹۹ سجادی هاشمی زهره ۴۴۶
۱۵۰۱۸۵ سجادیان غلامرضا ۳۹۲
۳۳۴۴۴۵ سجادیه سیدجعفر ۶۱۰
۳۳۱۹۳۵ سجودی پروین ۴۲۴
۱۲۴۹۶۸ سجودی علی اصغر ۶۱۷
۱۵۷۱۸۹ سجودی مقدم لنگرودی فریده ۳۳۸
۳۶۴۹۹۵ سحرخیز راد محمدرضا ۶۷۷
۳۳۷۴۵۲ سحری مردمکهی محمدعلی ۵۷۷
۳۶۱۵۳۲ سخاپور عبدالرضا ۴۱۶
۱۲۴۴۱۴۷ سخایی نصراله ۱۹۴
۳۲۹۲۰۶ سخانی خدیجه بدرالسادات ۱۶۰
۳۳۶۸۶۹ سخانی شهلا ۴۵۱
۳۱۹۴۲۵ سخن سنج اشراف الدین ۴۷۱
۱۸۳۸۴۵ سخن سنج شکوهی فرود ۵۲۹
۳۷۳۱۷۷ سختدانی علیرضا ۴۱۵
۲۶۴۲۴۱ سخی انسیه ۲۰۵
۴۳۵۸۰۲ سدادی سپیده ۶۴۶
۳۳۸۹۴۴ سدیدی مهدیه ۵۰۷
۱۴۸۸۱۴ سرابادانی غلامرضا ۲۵۹
۳۳۰۰۰۱ سرابندی درناز ۵۱۰
۲۷۵۵۹۸ سرابی بهزاد ۳۸۴
۳۳۱۱۲۵ سرابی سعید ۱۱۷
۴۲۴۱۱۳ سرابی سوسن ۴۶۴
۳۸۷۷۹۴ سرابی سیامک ۴۹۲
۳۳۲۰۷۳ سرابی سیما ۳۴۲
۲۷۷۰۹۰ سرابی ویدا ۴۵۲
۱۵۸۳۲۶ سراج پروین ۳۳۳
۳۶۴۶۷۲ سراج فرخنده ۳۶۱
۴۲۶۶۷۰ سراج محمدهادی ۳۹۱
۴۰۰۴۸۴ سراج مسعود ۵۶۷
۳۳۳۰۱۰ سراج اذری عدیله ۳۷۹
۳۶۰۹۹۳ سراج اکبری محمد ۵۷۰
۳۶۹۹۶۰ سراج القوم محمدرضا ۵۶۰
۴۳۵۸۰۴ سراج زاده فریده ۱۷۲
۴۰۱۲۵۱ سراجی پرزین ۶۸۲
۳۷۳۳۲۹ سراجی عبدالرضا ۶۵۳
۳۸۴۸۳۶ سراجی محمد صادق ۵۳۵
۱۰۴۴۳۸ سراجی اقدم تشمیل ۱۰۴
۳۶۵۰۹۹ سراجی بزرگاد نوشین ۴۲۶
۱۸۳۵۲۴ سرامرازی رشید ۱۰۲
۱۱۸۱۴۷ سرامد جمشید ۱۰۲
۲۰۰۸۶۴ سرامی عبدالحسین ۶۰۷
۴۳۳۰۷۹ سراوانی عبدالمجید ۶۴۴
۱۳۳۳۸۷ سرایداران محسن ۳۳۹
۱۳۲۶۵۴ سربلز آذر ۳۱۴
۳۵۰۰۸۳ سربلز جانفا علی ۱۲۶
۲۲۲۹۰۷ سربلند جاهد ۲۶۷
۳۳۳۶۵۸ سربند بیدگلی فریده ۵۱۲
۲۰۱۳۴۱ سربها فهیمه ۲۶۱
۴۰۹۰۱۷ سربی محمد علی فرزاد ۶۳۰
۳۳۲۱۳۳ سرپرست ستاره ۲۲۰
۴۰۸۷۱۳ سرپولکی سیمین ۱۶۰
۱۷۱۲۵۰ سرتیپ زاده ژیلا ۲۶۵
۳۳۳۳۳۶ سرتیپی سعیده ۴۲۸
۲۴۰۵۲۲ سرتیپی زاده مهرانگیز ۳۳۹
۱۷۸۳۷۱ سرچاهی یاسینعلی ۳۳۶
۳۳۳۹۷۴ سرچمی فرج اله ۱۶۹
۳۳۱۳۱۱ سرچمی مجید ۶۲۸
۴۲۷۳۳۴ سرحدی فریدون ۳۶۹
۴۱۱۷۱۶ سرحدی محمد رضا ۴۰۱
۲۲۶۴۹۰ سرخوش پرویز ۲۱۵
۲۰۲۴۹۷ سرخوش حسن ۳۲۱
۲۱۴۶۲۸ سرخوش رضا ۱۱۳
۲۵۳۹۲۵ سرخوش علیمحمد ۱۶۳
۱۸۲۲۵۴ سرخوش افشار مینو ۷۰۰
۱۷۷۳۱۶ سرخوش خراسانی اشرف ۲۶۱
۴۳۵۹۳۲ سرداری علیرضا ۶۰۹
۳۳۶۲۶۸ سرداری عمید آبادی اردشیر ۱۶۹
۱۱۳۲۵۴ سرداری لودریچه پور اندخت ۳۱۶
۳۶۱۳۹۳ سردلریان اردن ۶۸۲

۱۹۳۷۸۲ سردشتی ثریا ۵۰۳
۱۷۸۶۹۴ سرده مقدم حسین ۳۰۴
۴۲۴۱۵۰ سررشته دار عمرانی مرضیه ۴۶۴
۲۵۳۰۲۱ سررشته داری فاطمه ۱۱۰
۱۳۳۸۱۵ سرسنبل لیلا ۳۳۸
۱۰۹۴۰۹ سرسنگی ابوالقاسم ۳۹۲
۳۷۷۳۱۶ سرشار پرویز ۵۳۹
۴۰۷۳۵۵ سرشار روزبه ۱۳۹
۳۷۷۳۱۸ سرشار علی رضا ۲۳۷
۳۰۴۷۵۰ سرشتی محمود ۵۳۰
۲۰۹۵۲۴ سرقینی جلیل ۴۸۷
۳۳۷۵۳۳ سرکارات محمد ۵۴۰
۳۶۶۳۳۸ سرکریان حمید ۳۳۷
۳۵۴۶۸۲ سرکوب فرزانه ۵۶۶
۲۳۹۳۶۸ سرلک پریوش ۳۳۷
۳۸۱۸۳۳ سرلک حشمت اله ۳۶۱
۴۱۲۰۷۱ سرلک فرزین ۲۲۶
۳۳۴۶۶۰ سرلک فضل اله ۶۶۰
۲۸۵۹۲۳ سرلک هوشنگ ۳۷۴
۱۰۶۷۳۴ سرلک صفایی مهدی ۳۱۱
۱۳۵۶۲۴ سرمحله باقرعلی ۱۹۵
۴۰۰۰۷۱ سرمدی مجید ۶۵۴
۳۳۴۶۳۱ سرمدی دوست مهری ۳۹۰
۱۷۰۵۳۶ سرمدی فرشمس علی ۳۹۵
۴۱۰۲۱۷ سرنوشت نعمت ۵۳۹
۳۳۰۷۷۵ سروخدیجه سادات ۵۰۹
۴۳۳۱۴۳ سرور گلاویل ۱۶۹
۴۲۷۶۰۶ سروررمند فریبرز ۳۶۹
۱۱۶۴۹۱ سروری سیف اله ۳۱۷
۳۹۹۶۲۶ سرودی علی ۷۲۲
۲۳۳۱۶۳ سرودی فرانک ۳۷۰
۴۳۵۶۶۷ سرودی فرزانه ۱۷۲
۲۰۰۱۵۹ سروش روح اله ۶۰۷
۴۰۵۳۴۶ سروش کامبیز ۵۶۲
۱۹۴۵۶۶ سروش محمد ۲۶۵
۳۳۷۳۶۰ سروش محمدجواد ۲۱۶
۱۱۷۷۷۴ سروش محمدرضا ۳۱۸
۴۱۷۹۸۶ سروش مسعود ۴۱۴
۱۹۵۸۴۱ سروش مهدی ۲۶۵
۴۰۷۴۹۲ سروش نیکتا ۴۳۰
۳۹۸۲۰۷ سروش ارسی منوچهر ۵۸۶
۴۰۸۳۳۱ سروشیانی سهراب ۵۶۳
۱۲۱۸۵۴ سروقد سیروس ۶۲۰
۳۲۴۰۱۹ سریال علی ۵۳۰
۴۰۰۲۰۸ سریان هوشنگ ۵۶۹
۳۶۱۴۳۳ سریخانی موسی ۶۸۱
۳۸۸۵۶۷ سریری محمود ۵۳۹
۳۷۷۵۱۲ سریزدی سعید ۴۰۲
۱۹۹۲۹۳ سریزدی محمود ۲۶۵
۳۷۷۴۱۶ سریزدی نصرت ۴۰۱
۱۹۷۰۸۶ سزاوار جواد ۴۳۷
۱۵۶۸۴۷ سساردادو ۲۵۹
۱۱۷۳۳۳ سطوت ماشااله ۳۱۶
۴۱۱۴۸۱ سطوتی اسداله ۵۶۷
۳۵۷۵۹۲ سطوتی بهنام ۶۸۰
۲۲۱۹۰۳ سعادت سکینه ۱۵۲
۴۱۰۱۷۵ سعادت سوسن ۵۱۹
۴۲۶۴۷۹ سعادت شهین ۹۴۲
۲۸۴۵۹۲ سعادت فروغ ۲۷۹
۲۶۳۹۱۱ سعادت مسعود ۳۲۲
۲۵۷۲۵۸ سعادت مهدی ۱۵۷
۳۳۷۴۷۸ سعادت اسکندری غلامرضا ۶۶۱
۱۷۱۱۰۶ سعادتجوی عصر یعقوب ۱۳۴
۳۳۵۹۸۷ سعادت دامغانی نوید ۲۷۲
۴۲۷۸۶۹ سعادت صانعی معصومه ۵۷۶
۱۱۱۵۶۰ سعادت فرعلی ۴۳۴
۲۲۲۹۷۰ سعادت ملی ناهید ۱۵۹
۴۲۳۰۵۱ سعادت منش مجید ۲۳۶
۱۱۰۳۳۰ سعادت نیا محمدعلی ۴۳۴
۱۱۶۵۲۴ سعادتمند رسول ۴۳۲
۱۰۶۷۴۲ سعادتمند مهین ۱۴۲
۴۲۴۶۱۵ سعادتمندی محمدهاشم ۹۴۵
۲۲۸۳۶۳ سعادتی فرحناز ۶۷۵
۱۹۶۸۵۶ سعادتی لادن ۲۶۱
۱۶۴۲۶۳ سعادتی مهین ۳۰۲
۲۷۶۰۶۲ سعادتی نصرابادی سیدانور ۳۷۶
۲۴۸۴۱۹ سعادتیان خراجو محمود ۵۶۹
۳۷۲۶۹۰ سعد شفق ۵۶۲
۴۲۶۰۳۰ سعدالدین ابوالفضل ۶۱۱
۱۰۳۰۸۹ سعدلونیا سیامک ۱۰۱
۲۵۷۳۰۸ سعدی پور مهر انگیز ۲۰۹
۱۰۲۸۹۶ سعدی نژاد مانیا ۱۰۱
۱۶۴۵۸۵ سعدیان ژاله ۲۵۹
۳۷۳۶۵۱ سعدین فهیمه ۲۲۵
۲۵۳۳۷۲ سعودی سهیلا ۴۴۳
۴۰۴۳۱۴ سعید محمد ۴۹۱
۲۲۲۵۳۵ سعید الاسلام موسوی عزت ۱۵۲
۲۷۲۳۹۸ سعیدازاد غلامرضا ۲۱۶
۴۲۵۲۳۶ سعیداوی عبدالامیر ۲۳۷
۱۰۶۰۴۸ سعیدبخش زینت ۱۳۹
۳۰۲۰۵۱ سعیدپور خسرو ۱۶۶
۱۵۶۹۱۱ سعیدپور فریده ۵۰۰
۳۷۵۸۵۳ سعیدپور پاریزی محمدرضا ۴۷۶۶۶
۴۱۲۷۴۹ سعیدزاده رقیه ۵۴۱
۴۲۴۱۱۸ سعید عسکری سی ریزی منصور ۲۳۶
۴۰۰۴۴۰ سعید منشی ناهید ۴۳۰
۱۴۰۰۰۲ سعیدنژاد غلامرضا ۶۱۸
۱۶۰۴۴۱ سعیدنیا حمیدرضا ۶۱۸
۳۳۲۷۳۷ سعیدوفا فلوریا ۱۶۰
۳۴۷۰۹۴ سعیدی ایوب ۱۲۸
۲۰۹۶۹۵ سعیدی بهمن ۱۱۱
۳۳۷۳۹۹ سعیدی حسین ۲۴۲
۴۱۲۹۶۶ سعیدی حوریا ۶۲۹
۴۰۱۳۵ سعیدی زهرا ۴۵۸
۱۴۲۶۶۶ سعیدی سیما ۶۱۷
۲۶۶۳۶۰ سعیدی صدرالدین ۳۷۶
۴۱۱۶۵۱ سعیدی علی ۵۳۹
۳۴۱۰۱۵ سعیدی غلامرضا ۵۰۷
۲۹۹۴۸۲ سعیدی قباد ۱۵۸
۴۳۵۹۹۹ سعیدی محمد ۲۹۱
۲۱۶۵۹۷ سعیدی محمود ۱۲۳
۲۶۸۰۲۴ سعیدی مظفر ۳۷۵
۳۲۶۷۱۱ سعیدی ملیحه ۲۴۲
۱۷۵۷۰۶ سعیدی نسرین ۶۵۹
۱۵۰۷۱۸ سعیدی ابربکوه عزت اله ۳۹۳
۱۷۴۹۴۴ سعیدی ابواسحقی نبی اله ۳۹۵
۲۰۲۱۸۸ سعیدی انارکی عفت ۱۴۶
۱۷۳۷۸۶ سعیدی بروجنی شهلا ۱۴۶
۱۶۴۳۱۰ سعیدی پورفرشته ۳۴۸
۱۳۶۳۸۹ سعیدی رامیانی جمشید ۲۵۶
۳۲۲۴۳۷ سعیدی کلیشمی حسین ۴۸۵
۴۳۰۷۷۶ سعیدی مقدم گیلدا ۶۴۴
۴۲۴۲۰۲ سعیدی نامقی منصوره ۱۶۹
۱۵۸۶۷۳ سعیدی نژاد عبدالمجید ۲۵۱
۱۵۵۸۸۷ سعیدی نژاد محمدعلی ۶۵۲
۱۹۸۳۳۳ سعیدی نیا علی ۵۲۹
۳۷۷۵۹۶ سعیدیان نیره ۴۷۶
۳۸۴۷۰۸ سفری نسب خدیجه ۴۰۷
۳۳۰۹۴۴ سفری یان اندروش ۲۱۲
۴۲۰۱۲۸ سفید محمد ۴۱۳
۱۵۳۹۷۸ سفیدابی محمدعلی ۵۲۸
۱۵۱۶۱۷ سفیدادی امیر ۳۳۹
۳۲۰۹۰۰ سفیدگران حسین ۳۹۰
۱۰۸۶۱۵ سفیدگران علی اصغر ۲۵۶
۱۰۳۷۹۶ سفیدگرزاده غلامرضا ۳۹۳
۴۱۲۳۷۱ سفیری علیرضا ۲۸۴
۲۰۰۲۷۱ سفیری مریم ۳۰۳
۳۵۷۳۷۵ سفابان علیرضا ۲۲۶
۱۶۰۸۳۰ سقازاده زینت ۵۷۴
۲۳۵۶۲۶ سقاگندم ابادی ناصر ۴۵۲
۱۰۸۴۰۵ سقایی دهکردی غلامحسین ۳۹۲
۱۹۷۶۰۸ سقائی درویشعلی ۲۶۵
۲۳۸۰۳۷ سقائی فاطمه ۳۳۱
۲۲۸۸۶۴ سکندری دیزقناری محمود ۴۵۲
۱۸۵۶۴۴ سلاجقه نادعلی ۴۳۸
۱۹۵۹۰۷ سلاحی جعفر ۲۶۵
۴۱۲۵۳۳ سلاحی قمشه شعله ۵۶۰
۱۳۲۶۷۵ سلاطی عبدالرضا ۳۱۵
۴۲۱۲۵۴ سلام اللهی مرضیه ۱۳۱
۲۱۴۷۰۶ سلام زاده مقصود ۳۸۶
۱۶۱۶۵۹ سلامت خدیجه فریده ۴۲۱
۲۲۲۵۷۴ سلامت علی اکبر ۱۵۳
۳۲۸۰۷۰ سلامت فرناز ۲۷۱
۳۳۱۹۲۷ سلامت بخش نیر میترا ۳۰۵

۱۵۹۷۵۷ سلامت شریف فاطمه ۴۳۳
۲۳۳۵۶۷ سلامتی پور سهراب ۲۰۷
۱۹۴۳۳۸ سلامتی شاهمرادی زواره محسن ۶۵۹
۲۵۵۵۵۰ سلامی حسین ۵۶۲
۴۲۴۵۳۴ سلامی سودابه ۴۲۸
۲۴۷۳۹۱ سلامی عبدالحمید ۱۳۰
۳۶۳۱۲۰ سلامی کورش ۳۳۱
۴۱۸۹۵۵ سلامی کیوان ۵۴۰
۴۲۴۴۹۰ سلامی گیتی ۳۳۷
۱۶۴۵۷۹ سلامی رنجبران سکینه ۵۷۵
۱۰۳۷۲۱ سلامی زوادق علی ۳۹۲
۳۳۱۵۶۴ سلامی شجاعی ازاد ۶۷۹
۲۰۷۴۸۱ سلامی دهخوارقانی کاوه ۱۲۱
۳۶۳۱۳۹ سلبی شهاب الدین ۳۴۸
۱۸۵۰۲۰ سلجوقی محمدحسن ۵۲۹
۳۴۸۶۷۶ سلجوقی بادلو سیامک ۲۸۵
۱۰۷۹۳۶ سلجوقی نژاد حمید ۲۵۸
۴۲۲۴۰۸ سلجوقیان اصفهانی مرتضی ۱۷۶
۳۶۲۵۰۱ سلحشور دهجلی جمشید ۳۳۶
۱۰۴۰۴۹ سلدوزی منصوره ۳۷۹
۳۷۹۴۸۵ سلطان اسحق سیامک ۴۰۶
۱۵۴۳۰۳ سلطان بیک علیرضا ۴۳۳
۱۶۴۲۰۱ سلطان جلیلی ازاده ۲۵۷
۱۹۶۵۶۱ سلطان زاده اکرم ۳۹۵
۱۷۳۵۵۱ سلطان زاده مرضیه ۲۶۵
۴۳۵۸۵۴ سلطان محمدی مریم ۶۴۶
۴۲۸۶۰۲ سلطان محمدی مهدخت ۴۲۸
۱۶۰۲۱۱ سلطانپور سعید ۲۵۹
۳۳۴۲۳۸ سلطانپور مژگان ۵۰۷
۳۳۳۸۲۶ سلطان علی طیبه ۵۱۲
۴۲۴۴۷۱ سلطانی اردشیر ۶۴۴
۴۰۱۴۰۱ سلطانی اسفندیار ۵۶۷
۱۸۴۲۸۹ سلطانی اقدس ۲۰۳
۱۷۲۱۰۶ سلطانی بهرام ۱۰۷
۳۵۴۹۱۴ سلطانی بهزاد ۴۰۶
۲۸۸۴۸۰ سلطانی حجت اله ۳۴۳
۱۶۳۴۰۳ سلطانی زهرا ۲۶۰
۱۸۱۷۹۱ سلطانی سعید ۳۰۴
۱۵۶۹۶۷ سلطانی سعیداقا ۶۵۲
۱۲۰۸۷۴ سلطانی سیما ۴۳۲
۱۰۸۷۴۳ سلطانی شهین ۲۹۸
۲۱۴۷۲۵ سلطانی طاهره ۳۸۰
۲۷۶۲۵۱ سلطانی عزیزه ۳۷۶
۱۶۵۳۸۲ سلطانی فاطمه ۵۷۴
۱۸۱۸۴۱ سلطانی کمال الدین ۲۶۵
۱۴۸۴۹۶ سلطانی محمدعلی ۶۹۹
۲۲۳۱۴۴ سلطانی ناهید ۱۵۲
۳۶۱۵۲۷ سلطانی نیره بی بی ۲۸۸
۲۲۴۰۳۴ سلطانی هما ۲۱۴
۳۵۵۵۴۲ سلطانی یداله ۵۶۰
۲۹۱۴۹۷ سلطانی احمدی احمد ۲۲۳
۲۰۵۹۰۴ سلطانی اصل هریسی علی ۲۲۴
۲۷۶۸۴۲ سلطانی پور گیتی ۴۴۵
۴۱۲۵۷۹ سلطانی تهرانی هادی ۲۸۴
۱۲۴۰۷۹ سلطانی خانکهدانی زهرا ۱۹۳
۱۹۶۵۷۹ سلطانی زاده خسرو ۵۰۳
۳۲۹۷۵۹ سلطانی زاده نرگس ۵۰۶
۴۲۴۹۱۱ سلطانی سده طوبی ۱۶۹
۳۶۴۸۹۷ سلطانی سده ناهید ۳۴۷
۲۹۹۵۰۶ سلطانی طاشی حکیمه ۴۴۶
۱۴۷۸۹۷ سلطانی فر مسعود ۴۹۹
۱۳۴۸۸۲ سلطانی قمبوانی زهرا ۴۸۳
۲۵۷۵۷۹ سلطانی کردشولی نوذر ۳۹۰
۳۳۲۶۸۵ سلطانی لطف ابادی فرامرز ۲۰۶
۲۲۸۹۲۲ سلطانی مهنج ثریا ۴۵۱
۲۲۸۷۸۸ سلطانی مهنج حسن ۴۴۲
۱۹۴۸۹۳ سلطانیان غلامحسن ۵۲۹
۴۲۰۱۴۲ سلطانیان زاده حمید ۲۸۳
۴۰۹۳۱۵ سلطانیه منصور ۵۶۶
۳۶۹۱۷۳ سلگی اذر ۶۷۷
۳۴۱۳۳۷ سلماسی حسین کامیار ۲۶۷
۲۲۵۳۶۷ سلمان پور رضا ۱۵۶
۱۵۷۸۳۳ سلمان زاده محمدرضا ۳۹۳
۲۳۴۹۵۵ سلمان نوری مصطفی ۴۵۶
۱۳۴۷۷۰ سلمانپور محمدعلی ۶۲۰
۲۰۹۴۵۳ سلمانپور طهیر ناهیده ۱۳۶
۱۲۶۹۶۲ سلمانزاده ازیتا ۱۰۶
۴۱۹۱۱۵ سلمانزاده یزدی احمد ۹۴۰
۴۳۵۰۶۱ سلمانی جان محمد ۶۱۰
۲۲۲۴۱۸ سلمانی زهره ۱۵۲
۱۰۶۷۰۹ سلمانی محمدرضا ۱۳۹
۱۷۶۷۳۴ سلمانی بنقنی اسماعیل ۲۶۳
۳۶۸۳۶۳ سلمانی پور غلام ۵۶۷
۳۴۱۴۶۶ سلمانی غابشی حسین ۲۱۱
۱۶۰۴۷۷ سلمانی مبارکه عباسعلی ۳۲۸
۳۶۰۶۵۶ سلمانیان فرید ۵۶۲
۲۹۷۶۴۶ سلمانیان چافجیری سوسن ۱۶۰
۱۳۴۲۸۱ سلملیان محمدرضا ۴۹۷
۱۱۱۸۳۴ سلوک نیلوفر ۲۵۰
۱۶۳۵۰۱ سلوک دار اعظم ۱۴۳
۳۲۶۹۵۰ سلوکی سعید ۳۸۴
۱۶۳۲۱۲ سلیلی فروزنده ۵۷۳
۲۶۴۳۹۵ سلیم فهیمه ۳۷۲
۴۰۲۲۹۴ سلیم نسرین ۳۳۰
۴۳۵۴۱۳ سلیم پور شهلا ۳۶۹
۱۴۰۵۶۸ سلیم خانی فریبرز ۴۹۹
۱۸۴۱۸۶ سلیم شهرازی مهری ۶۰۶
۲۰۳۳۱۸ سلیمان بروجردی فاطمه ۲۶۳
۱۱۱۵۳۴ سلیمان پورتمام جواد ۶۱۷
۲۱۲۷۵۲ سلیمان جاهی حوریه ۱۱۳
۱۸۴۳۷۴ سلیمان حشمتی زهرا ۲۰۱
۱۰۶۸۴۰ سلیمان زاده نجفی شهناز ۱۴۱
۱۰۷۷۱۲ سلیمان نژاد رکن الدین ۳۹۲
۱۰۴۵۴۰ سلیمانپور جهانگیر ۱۰۲
۳۵۴۵۳۷ سلیمانپور رسول ۱۶۶
۲۶۸۰۵۷ سلیمانپور سیاوش ۵۱۲
۳۷۸۲۶۳ سلیمانپور شمس محمدصادق ۳۷۸
۳۳۴۰۹۰ سلیمانزاده خیاط سهیلا ۲۰۶
۴۳۵۶۱۳ سلیمانلو فریده ۶۴۶
۱۷۷۱۵۱ سلیمانی احمد ۶۱۷
۲۲۶۵۶۹ سلیمانی بهمن ۳۳۱
۴۳۶۸۱۲ سلیمانی حسن ۶۱۱
۱۵۲۱۹۴ سلیمانی رحیم ۳۰۰
۲۳۷۸۶۳ سلیمانی زهره ۳۷۰
۳۰۲۵۶۳ سلیمانی سعید ۲۶۸
۲۳۲۱۴۶ سلیمانی شبنم ۲۰۹
۳۶۵۲۸۸ سلیمانی عبدالمجید ۵۶۲
۳۴۹۷۴۰ سلیمانی علی ۶۷۸
۳۸۲۰۲۱ سلیمانی علی عباس ۳۶۱
۴۲۴۱۲۵ سلیمانی غلام حضرت ۶۱۰
۱۱۳۸۴۹ سلیمانی محسن ۳۱۸
۳۳۶۹۳۴ سلیمانی محمد ۶۶۱
۳۵۱۰۰۴ سلیمانی محمدحسین ۱۷۵
۳۶۶۶۰۰ سلیمانی بابادی رضا ۳۳۷
۳۴۴۶۵۱ سلیمانی بابادی مسعود ۳۲۸
۱۴۴۴۴۳ سلیمانی باباکمالی طاهره ۵۰۱
۲۱۴۸۴۶ سلیمانی بالدرلو ناصر ۱۱۱
۳۶۱۵۴۵ سلیمانی بلمی هادی ۴۵۸
۲۳۷۵۰۲ سلیمانی پری محمدجواد ۲۱۷
۱۰۴۹۵۸ سلیمانی دینانی غلامرضا ۲۹۸
۳۶۱۵۰۷ سلیمانی زاده احمد ۴۶۱
۱۹۷۹۷۵ سلیمانی زاده عظیم ۱۰۷
۲۲۶۹۰۶ سلیمانی سده مهین ۲۱۴
۲۰۹۵۹۰ سلیمانی سواکوهی شهریار ۳۶۵
۱۶۳۴۰۰ سلیمانی شایسته حسین ۳۹۲
۱۴۹۰۶۱ سلیمانی شایسته علی ۶۱۸
۳۵۴۵۵۵ سلیمانی شیخ ابادی مظفر ۴۰۶
۴۰۸۵۸۵ سلیمانی کریم اباد فرهاد ۴۶۱
۲۶۱۸۳۹ سلیمانی کشکولی محمد ۴۸۶
۱۰۰۵۸۱ سلیمانی ملایوسف افشار ۴۹۹
۱۱۲۹۶۴ سلیمانی نیا فتح اله ۳۶۳
۲۰۲۴۷۰ سلیمانیان حمیدرضا ۵۰۳
۲۲۲۷۳۵ سلیمانیان صبیحه ۱۵۱
۱۷۴۷۰۱ سلیمانیان ملیحه ۱۴۶
۳۱۸۴۰۰ سلیمانیان خانه برق علی اکبر ۱۲۰
۲۱۶۳۶۱ سلیمانیان میاندواب فرزانه ۱۱۳
۲۱۴۸۴۱ سلیمانیان میاندواب مهناز ۱۳۶
۱۰۳۰۳۸ سلیمی بهرام ۳۹۲
۴۱۷۱۶۶ سلیمی جواد ۵۶۲
۴۱۵۵۷۳ سلیمی حسین ۵۶۲
۱۳۴۳۵۶ سلیمی حشمت ۳۱۳
۳۷۶۹۶۴ سلیمی شیدا ۳۶۷
۴۰۵۳۵۵ سلیمی عزت اله ۵۶۷
۱۷۷۹۹۸ سلیمی علی اصغر ۱۳۴
۱۳۲۵۶۸ سلمی علی محمد ۳۱۶
۲۸۴۵۳۴ سلمی علیرضا ۲۷۹

اسامی قبولشدگان آزمون همگانی سراسری

۳۶۵۰۵۷ سلیمی فریدون ۹۳۲
۲۶۳۸۷۷ سلمی محبوبه ۲۰۹
۱۶۶۵۵۶ سلیمی محمد ۱۹۳
۳۱۴۰۹۲ سلیمی محمد سعید ۲۷۹
۲۲۲۲۰۲ سلیمی مهدی ۱۵۲
۳۲۱۴۰۶ سلیمی ایزد موسی شعله ۵۰۶
۲۵۴۸۶۲ سلیمی بنی نادیا ۵۶۳
۱۰۲۸۵۷ سلیمی چکان چاپار علی ۳۹۹
۳۸۰۷۸۸ سلیمی دافساری هادی ۵۴۳
۱۱۹۱۲۲ سلیمی سرایدشتی خلیل ۶۹۸
۲۰۸۱۹۴ سلیمی فرد جمشید ۱۳۶
۱۱۱۰۹۹ سلیمی نژاد مجتبی ۵۲۸
۴۳۵۸۲۲ سلیمی نیا ناهید ۶۱۱
۴۱۵۱۰۶ سلیمیان سوسن ۵۷۰
۱۶۷۱۵۸ سلیمیان معصومعلی ۶۱۶
سلیمیان معصومه ۲۴۱
۱۹۹۱۱۹ سلیمیان مینا ۵۰۳
۱۰۷۵۵۲ سلیمیان نجف ابادی محمد رضا ۱۷۳
سماعی فرشید ۲۷۹
۱۲۸۳۹۳ سماک جلالی مهدی ۶۱۶
۳۲۲۶۸۹ سماک رجبی فرهاد ۲۱۵
۳۴۱۲۱۴ سماوانی پور پرویز ۴۰۰
۲۵۴۵۳۹ سماوی سکینه ۳۰۵
۱۲۰۰۱۲ سماوی طاهره ۲۹۹
۳۳۴۳۰۹ سمانی هاله ۲۷۲
۱۶۴۴۰۶ سمرقندی سپیده سوسن ۵۷۸
۱۱۱۳۸۰ سمسار ایزدی محمد ۴۳۳
۲۵۴۹۲۵ سمسار زاده شهلا ۴۰۷
۲۵۴۴۱۵ سمسار زاده علیرضا ۴۶۳
۴۲۰۰۴۱ سمسار یزدی مهناز ۶۸۷
۱۵۵۵۸۵ سمنانی محمود ۲۵۸
۳۳۱۵۹۱ سموانی لوبلیا ۱۵۹
۴۰۷۲۲۲ سموانی یداله ۵۶۷
۲۹۰۴۲۵ سمیع افر علیرضا ۱۲۷
۲۶۳۹۰۸ سمیع زاده محمد علی ۲۰۹
۱۹۹۴۱۷ سمیعی اسماعیل ۱۰۷
۲۲۴۴۲۹ سمیعی بدری ۱۵۹
۳۳۰۳۴۶ سمیعی بهناز ۴۲۴
۴۱۲۵۹۱ سمیعی سید محمد رضا ۲۸۴
۱۹۹۲۳۳ سمیعی شهلا ۶۵۹
۳۴۰۴۷۶ سمیعی مسعود ۴۰۰
۲۸۸۵۴۸ سمیعی فراهانی پروین ۵۶۲
۲۸۸۵۸۱ سمیعی فراهانی مهین ۴۰۴
۳۳۵۸۱۴ سمیعی مجد ابادی نسرین ۲۴۳
۲۷۲۶۰۶ سمیعی نژاد بیژن ۳۹۶
۴۱۰۱۴۸ سمیعی نصرابادی محمد مهدی ۴۷۸۸
۴۰۶۷۰۸ سنایی فرهاد ۵۶۸
۴۰۲۴۶۲ سنائی سید یوسف ۶۴۰
۴۰۳۰۳۱ سنائی هوشمند ۵۶۷
۳۷۳۵۵۷ سنجر نادر ۵۶۵
۳۳۶۱۱۶ سنجر موسوی نسرین ۴۴۲
۳۶۱۴۰۴ سنجری حسن ۶۸۰
۱۸۲۹۵۲ سنجری محمد ۵۲۹
۴۱۱۵۷۷ سنجری شیرازی مریم ۲۸۱
۳۴۷۷۷۳ سندسی احمد ۱۲۸
۴۱۱۲۶۰ سندسی مسعود ۲۸۴
۴۰۰۴۹۲ سنگاشکن حسن ۵۶۳
۱۹۹۷۲۲ سنگاشکن عبدالحسین ۵۰۳
۱۷۶۹۲۳ سنگچولی غلامرضا ۴۶۳
۱۱۷۱۶۹ سنگری سوزان ۳۶۳
۲۹۹۴۶۵ سنگسری اریا ۲۶۹
۴۰۹۵۷۶ سنگین پروین ۳۲۶
۱۶۱۷۲۸ سنتجی فریبا ۶۱۵
۲۶۹۱۴۰ سنتجی قدرت اله ۴۰۵
۱۱۷۱۳۶ سنتجی زاده علی‌اصغر ۶۱۶
۲۵۶۱۳۶ سوادکوهی سیما ۳۷۳
۲۸۳۸۵۶ سوادی جواد ۳۹۱
۱۹۴۲۷۰ سوارابادی حمیدرضا ۶۵۹
۲۰۹۱۷۳ سواری محمدرضا ۱۱۹
۱۱۳۱۲۵ سواری پور قاسم ۳۱۱
۴۰۵۲۱۳ سوخرای عباس ۵۶۸
۲۳۱۳۴۳ سوداگر میترا ۲۷۹
۲۳۲۶۲۰ سوداگری محدثه ۲۰۵
۴۲۷۹۰۳ سودبخش نسرین ۱۷۲
۱۶۰۶۶۲ سودعلیزاده مهناز ۵۷۴
۲۴۵۰۸۷ سودمند علی ۵۶۸
۱۷۶۷۷۴ سودمند فاطمه ۳۹۵
۴۳۴۷۰۷ سورنا حسین ۶۱۰
۲۰۱۹۹۲ سوری حمید ۶۶۱
۱۷۶۰۱۲ سوری سودابه ۴۷۱
۲۰۲۰۴۷ سوری عبدالمناف ۵۲۹
۱۰۲۰۸۱ سوری موسی ۲۵۴
۱۱۳۱۵۶ سوری موسی ۳۶۲
۲۷۸۹۶۰ سوری نوراله ۶۶۱
۴۱۸۸۶۲ سوزنچی فاطمه ۳۳۱
۲۰۳۲۴۵ سوزنچی کاشانی جواد ۱۱۷
۳۶۶۲۲۹ سوزنگر منصور ۹۳۱
۲۷۶۵۴۲ سوزنی زاده فرامرز ۳۷۱
۱۰۸۹۳۲ سوفاری بیرجند علی محمد ۴۳۲
۴۳۵۸۳۵ سوفری منیژه ۶۴۶
۱۴۴۲۹۳ سوهانی رسول ۳۰۱
۱۹۱۲۳۷ سوهانیان فاطمه ۲۶۵
۲۶۴۷۷۵ سویدزاده نیسانی جمیل ۳۶۲
۴۱۱۵۶۳ سه ترک میترا ۶۲۹
۲۵۴۸۷۵ سه چهاری احمد ۴۱۱
۱۰۸۴۳۳ سه دهی محمدجواد ۳۹۳
۱۴۵۲۲۸ سه دهی قلعه‌ئی مسکن مهری ۹۴۳
۱۱۱۹۳۷ سهامی محمدحسین ۲۵۲
۲۲۵۶۵۶ سهامی منیژه ۳۷۵
۲۳۳۱۰۳ سهراب زهرا ۶۷۵
۲۴۶۴۷۰ سهرابنوی محمد صادق ۱۲۸
۲۶۶۹۹۰ سهرابی افسانه ۱۱۷
۳۳۱۸۲۴ سهرابی سعید ۲۷۵
۲۵۶۶۷۵ سهرابی غلام ۶۷۹
۴۱۱۳۷۷ سهرابی فرهاد ۴۱۱
۲۰۴۹۰۲ سهرابی مجید ۵۲۲
۲۲۶۱۶۰ سهرابی محمد ۶۴۴
۴۱۰۲۶۲ سهرابی محمدتقی ۷۰۱
۳۶۱۵۳۰ سهرابی محمدرضا ۲۸۵
۲۰۲۹۱۲ سهرابی اید مجتبی ۲۶۱
۱۰۳۲۷۷ سهرابی افتابی حسین رضا ۱۰۱
۲۰۹۳۸۹ سهرابی ایلخچی نیره ۱۱۰
۲۲۳۵۶۴ سهرابی رامینی سیمین ۳۹۰
۴۰۶۳۸۷ سهرابی زاده احمد ۳۰۸
۲۶۵۰۳۵ سهرابی زمانی اعظم ۲۵۰
۱۵۱۷۹۲ سهرابی سره زیبا ۴۲۰
۱۳۴۰۰۸ سهرابی قره تپه محمد ۲۳۸
۲۳۰۷۷۸ سهرابی قوچانی علی ۴۴۲
۲۲۴۰۰۳ سهرابی کندلجی رضا ۲۸۲
۲۴۷۶۰۵ سهرابی ملایوسفی مینو ۱۲۸
۴۳۶۲۲۶ سهرابیان ستاره ۲۴۶
۱۲۰۸۸۹ سهرابیگی محمد ۶۱۸
۱۳۲۷۰۵ سهل الدین پرویز ۳۱۱
۴۰۱۵۵۰ سهله عباس ۴۵۹
۳۷۳۵۲۲ سهمدینی کشکولی فیض اله ۵۶۲
۱۷۳۵۷۳ سهندابادی عسکر ۳۰۴
۲۶۱۱۴۴ سهیلی علیرضا ۴۶۰
۳۹۹۶۰۳ سهیلی مجید ۵۳۲
۱۰۲۸۶۰ سهیلی نسرین ۱۰۵
۱۰۵۶۲۹ سهیلی پور اکبر ۲۵۸
۱۳۲۱۲۹ سهیلی لیراوی جمشید ۲۴۹
۲۱۱۸۸۱ سی جانی هوشمند ۹۴۷
۴۰۵۴۵۷ سیاح البرزی فیروز ۵۶۷
۲۶۴۳۲۶ سیاح سینا کامران ۲۰۷
۱۶۷۲۲۷ سیاحی جعفر ۳۶۳
۲۶۴۹۰۵ سیاحی سیدفاخر ۳۴۶
۲۸۸۲۹۴ سیاحی عباس ۶۶۲
۱۹۸۴۸۹ سیاحی سحرخیز سیمین ۳۰۴
۱۰۸۸۱۲ سیادت فریدون ۳۹۲
۲۳۵۷۲۷ سیادت پژومینو ۶۱۱
۲۵۴۹۶۱ سیادت موسوی سعیده ۱۶۶
۴۱۱۱۶۶ سیادتی پور مهینی سیدمهدی ۵۶۲
۳۱۹۵۸۶ سیارسیدمحمد ۲۷۹
۴۱۲۳۶۳ سیاراطراش لنگرودی منیژه ۴۵۹
۲۱۱۰۳۸ سیار النجق مجید ۱۲۴
۲۲۶۷۴۴ سیاردوست کریم ۵۱۱

۳۱۹۹۹۹ سیارمیاندهی مهین ۵۱۱
۱۱۶۱۷۲ سیارنیا مریم ۳۱۱
۴۲۳۱۰۳ سیاسی پروین ۲۹۳
۴۰۷۰۷۳ سیاسی محمد علی ۶۲۰
۱۴۵۵۲۳ سیاسی فر فروزنده ۶۱۷
۴۱۰۴۰۵ سیاف فرزانه ۲۴۵
۲۸۰۹۸۲ سیافی شریفی میر عسگر ۵۷۷
۴۰۵۱۳۲ سیامکی پور فرد فرهنگ ۶۳۰
۴۲۱۳۹۲ سیاوشی خیابانی پیروز ۱۳۱
۴۲۷۶۰۹ سیاه فرخ ۱۳۷
۱۶۰۸۹۹ سیاه پوش فاطمه بیگم ۲۵۳
۲۰۳۱۳۴ سیاهزاده هنزایی محمد حسن ۱۴۶
۲۴۵۷۴۶ سیاهی سید عباس ۲۰۷
۲۱۰۵۴۵ سیاهی شادباد محمد رضا ۱۱۰
۱۰۹۷۹۴ سیبویه عباس ۳۳۳
۲۲۲۸۳۷ سید محمد اسماعیل ۲۷۹
۴۰۵۵۱۶ سید ابراهیمی ناصر ۵۱۸
۴۲۰۱۳۳ سید ابریشمی سید حسن ۴۱۳
۱۵۹۲۲۴ سید احمدی سید مرتضی ۶۹۹
۲۳۴۰۶۹ سید افهونی بدرالسادات ۱۵۳
۲۰۰۳۹۸ سید اقائی سید مصطفی ۲۶۵
۱۴۰۹۶۲ سید الحسینی سید اسدالله ۵۲۸
۱۱۵۳۳۹ سید پور علی ۳۱۰
۲۱۵۰۱۹ سید پیران غلامرضا ۴۸۴
۱۹۶۴۴۰ سید جعفر خباز اعظم السادات ۳۹۵
۲۳۵۹۸۶ سید جعفری میر حبیب ۳۸۵
۲۷۶۹۷۴ سید جعفری لولیا مریم ۴۲۶
۱۶۶۰۴۷ سید حسینی علی اکبر ۳۰۱
۲۷۷۶۴۶ سید حسینی دلورانی سعید ۴۷۷
۱۹۹۳۴۷ سید خلوشی فاطمه ۲۶۴
۴۰۸۷۰۷ سید رحیمی سید جمال الدین ۵۶۳
۲۷۳۴۵۷ سیدصاف بدرالزمان ۲۲۸
۴۳۶۰۶۹ سید روغنی پرویز ۲۹۳
۱۵۲۴۵۲ سید زاده خسرو شاهی اشرف ۴۹۸
۲۰۰۳۲۶ سید سالکی فهیم السادات ۳۰۴
۲۳۷۷۴۰ سید سلامت معصومه ۱۳۷
۱۹۷۱۷۸ سید شوری مصطفی ۲۶۶
۲۳۲۱۷۷ سید عباسی محسن ۳۲۶
۴۱۵۰۹۸ سید عزیز اله تهرانی حسین ۶۸۳
۲۲۹۸۸۸ سید عطار فرخنده ۳۳۰
۱۵۸۴۲۳ سید علوی فومنی شایسته ۴۲۱
۴۰۸۴۵۹ سید علی روته سید رسول ۵۴۳
۲۱۴۳۸۸ سید غفوری سید امیر ۳۸۰
۲۷۷۵۶۶ سید فریزنی اشرف ۹۳۹
۴۱۰۳۹۲ سیدقاسمی پور سید ابوالفضل ۴۰۹
۱۶۵۵۰۵ سید محسنی سید اسماعیل ۴۳۳
۱۹۴۸۶۸ سید محمد تهرانی حسین ۵۲۹
۱۵۲۲۱۷ سید محمودیان فاطمه ۳۹۹
۲۳۷۷۰۸ سید مختصی میر سعید ۱۳۹
۱۰۲۳۴۶ سید مدنی پرویش ۴۲۲
۲۳۱۴۸۰ سید مرندی میر هدایت ۱۲۰
۲۳۸۸۲۵ سید مومنی حسن ۲۷۹
۲۲۶۹۱۶ سید مومنی سید محمد ۲۷۹
۲۲۶۹۱۶ سید مومنی سید محمد ۲۷۸
۲۱۱۹۶۴ سید مهدی سید مرتضی ۵۳۹
۳۶۱۶۲۴ سیدنا پروانه ۵۳۸
۴۰۶۳۸۸ سید نژاد سید محمد علی ۳۰۸
۲۷۲۵۰۸ سیدنساج مرتضی ۵۷۷
۴۲۵۸۹۲ سیدنعمت اله روشن سوسن ۱۶۰
۲۴۲۰۰۸ سیدنعمتیان سیدموسی ۳۳۷
۲۹۷۶۳۹ سیدی ابراهیم ۴۸۵
۲۶۰۸۵۶ سیدی سیدحسن ۱۶۴
۲۰۹۸۰۷ سیدی سیدمحمد ۳۶۵
۲۷۷۶۰۳ سیدی سیدمسعود ۴۰۲
۲۵۷۶۷۴ سیدی سیدنوراله ۴۰۱
۱۰۷۱۹۵ سیدی شهین ۱۳۹
۱۹۳۳۸۰ سیدی فضه ۵۰۳
۱۱۹۱۷۲ سیدی معصومه سادات ۶۹۸
۱۸۰۸۱۸ سیدی منیژه ۲۶۵
۲۵۴۸۶۱ سیدی رشتخوار محبوبه ۴۰۷
۲۲۶۰۰۴ سیدی رشتی سیدرضا ۴۵۶
۱۰۸۶۹۰ سیدی زاده سیدحسن ۴۳۲
۲۱۱۳۹۷ سیدی صاحباری پروین ۱۱۱
۱۹۸۱۳۷ سیدی کمجانی منیرالسادات ۱۴۹
۱۸۵۲۲۰ سیدی مرغکی بهرام ۴۳۹
۲۵۹۵۳۹ سیدی مقدم محمد ۳۹۱
۲۲۵۰۸۲ سیدی نژاد سیدعلی اکبر ۵۰۷
۲۱۸۸۹۸ سیدی نژاد سیدمسعود ۲۸۸
۲۶۱۷۸۲ سیدیان محمد ۴۰۳
۴۰۶۷۸۳ سیدین مرتضی ۲۸۲
۲۲۶۵۰۷ سیرتی خاکی جمیله ۲۷۸
۴۱۲۸۷۰ سیرجانی فریبا ۲۸۳
۱۲۹۸۹۷ سیروس سلمان ۱۰۲
۴۱۰۰۲۷ سیروس نرگس ۵۳۸
۱۴۱۷۴۶ سیروس پور داراب ۳۹۴
۲۱۸۸۵۴ سیروسیان کامران ۲۸۳
۱۶۱۳۰۹ سیری مهین ۲۵۷
۱۲۰۴۵۱ سیری حصار امیر خیراله ۲۵۷
۲۳۰۹۰۲ سیری فرون آبادی توران ۴۲۵
۱۲۶۹۳۶ سیستانی پور نسرین ۱۹۷
۲۳۳۴۴۲ سیستانی زاده زهرا سولماز ۵۰۷
۲۴۶۹۵۱ سیفاری دوقلعه غلامرضا ۱۲۵
۱۶۳۶۴۴ سیفاریان اهل سهیلا ۲۵۷
۱۶۷۸۹۶ سیف احمد ۲۵۷
۲۴۴۶۸۸ سیف بهادر ۱۲۶
۲۳۵۶۸۹ سیف افجه ای سیدمهدی ۲۷۹
۴۰۶۶۸۲ سیف اللهی صادق ۵۶۲
۱۸۴۱۰۳ سیف پور حاجیه ۳۹۵
۲۳۳۴۹۲ سیف زاده بهزاد ۲۷۳
۲۶۳۰۷۷ سیف زاده سیدمحمدرضا ۴۰۸
۲۲۴۷۳۱ سیف هاشمی مریم ۲۷۲
۳۰۲۴۴۱ سیفعلی مهران ۲۷۷
۲۲۵۳۳۲ سیفی اختر ۲۵۶
۲۴۳۶۴۰ سیفی اکبر ۳۹۱
۲۲۸۷۶۸ سیفی بهناز ۴۲۸
۲۶۴۸۹۵ سیفی پرویز ۵۶۳
۱۶۷۵۷۷ سیفی ثریا ۴۱۹
۴۱۲۰۰۵ سیفی حمزه ۳۳۳
۲۷۷۹۸۶ سیفی شهرام ۲۳۷
۲۳۰۶۵۹ سیفی فرهاد ۲۷۱
۲۸۶۵۱۶ سیفی کوروش ۲۸۳
۲۸۸۷۰۴ سیفی ماندانا ۲۵۹
۲۳۶۸۷۰ سیفی مهدیه ۴۵۳
۲۰۰۲۵ سیفی نسرین ۲۰۳
۱۳۷۵۲۹ سیفی نصرت اله ۵۲۶
۱۶۹۱۴۹ سیفی ویدا ۶۹۸
۲۳۶۰۰۳ سیفی یحیی ۲۹۱
۱۵۲۵۷۳ سیفی ازادگاودوش ابادی اسماعیل ۳۰۲
۱۹۷۰۱۶ سیفی اعلامسعود ۵۳۹
۲۴۶۷۷۰ سیفی ایلخچی نصرت اله ۵۷۲
۲۱۸۹۴۵ سیفی زارعی مسعود ۵۶۳
۲۶۱۵۰۸ سیفی طرقبه محمد ۴۰۹
۲۰۰۳۹۹ سیفی کبیر خدیجه ۲۶۵
۲۰۵۴۷۶ سیفی نوشتق تقدعلی ۱۱۷
۲۲۶۳۶۱ سیگاروجی اعظم ۲۵۷
۴۱۲۸۱۲ سیگاری فرح ناز ۴۰۲
۲۲۲۶۹۳ سیگاری مجید ۲۷۹
۲۲۴۰۶۶ سیگاری نادر ۴۶۴
۱۷۸۵۴۰ سیگاری تبریزی حسین ۵۰۳
۱۶۳۲۸۵ سیمان توپ سیما ۲۵۷
۲۷۲۶۴۶ سیمانی فرشاد ۵۱۲
۲۳۶۰۶۴ سیمره عباس ۶۹۵
۲۱۹۲۳۱ سیمکش زاده ابوالقاسم ۵۳۰
۲۳۱۶۰۹ سیمونیان وارتگر ۴۴۱
۲۰۹۷۵۶ سیمونیان فرهادسیمون ۱۱۱
۳۵۰۲۴۵ سینائی نیلوفر ۴۲۷
۱۵۶۰۶۶ سینائی وحید ۴۹۹
۲۳۲۸۷۷ سینه سپهر سعید ۴۵۱
۲۱۴۲۷۹ سیوانی ابراهیم ۱۱۷
۲۶۲۹۳۳ سیوفی فاطمه ۴۵۵

ش

۱۹۳۲۴۰ شاپوری مصطفی ۴۳۹
۱۵۴۵۷۵ شاپوری مهین ۵۰۰
۲۳۳۶۹۹ شاد بیژن ۲۷۲
۲۲۳۳۱۲ شاد ابرو علی ۲۷۹
۴۰۳۶۷۶ شاد آلونی نوریه ۳۰۷
۲۸۱۳۲۰ شادپرورقرچه داغی عبدالاحد ۴۸۴
۱۹۰۰۰۲ شاددل محمد تقی ۴۳۸
۴۱۴۹۷۶ شادرام حسین ۱۳۰
۳۱۴۹۹۶ شادرخ احمد ۵۰۷
۳۷۳۴۰۴ شادروان شهرام ۴۱۶
۱۶۴۵۷۵ شادروز عصمت ۶۱۵
۴۱۲۰۰۴ شادکار حمید ۵۶۲
۱۰۵۹۷۵ شادکام خراطیان بهروز ۱۷۳
۲۸۷۷۷۷ شادمان علی ۵۳۳
۲۵۷۷۷۳ شادمان حقیقتی محمد جواد ۲۸۴
۳۵۰۵۹۴ شادمان فر بایزید ۲۸۹
۳۷۹۷۹۱ شادمان لاکه سری خسرو ۳۹۱
۱۱۸۹۵۸ شادمان ولوی سید احمد رضا ۶۹۸
۲۳۳۶۰۳ شادمان یزدی پروین ۲۷۴
۲۲۲۸۶۰ شادمانی فاطمه ۲۱۴
۱۷۱۳۳۸ شادمنامن محمد رضا ۳۰۴
۳۰۱۶۵۷ شادمند فریدون ۲۷۰
۴۳۵۹۷۱ شارعی هیبت اله ۶۴۳
۲۳۳۶۴۸ شارقی مریم ۲۶۹
۲۲۲۵۹۲ شارقی بروجنی سیمین دخت ۱۵۰
۱۸۶۷۷۳ شاطر بادی فرشته ۲۰۱
۱۸۴۴۴۶ شاطر پوری محمود ۴۳۹
۴۱۱۰۹۵ شاطر زاده یزدی محسن ۴۱۰
۲۱۶۰۹۹ شاطری سیما ۵۰۹
۴۰۹۲۱۰ شافعی بیژن ۱۳۰
۱۷۱۲۹۱ شافعی جواد ۲۶۵
۳۱۶۸۱۳ شافوری نیا سری حمید رضا ۵۱۲
۴۱۲۳۰۶ شاقولیان هایک ۵۲۱
۱۶۴۱۱۱ شاکرانه مهرآن ۲۵۲
۱۰۰۵۲۲ شاکر تقی دیزج شکور ۱۰۲
۳۳۹۲۱۹ شاکر زاده کاووسی ۳۰۶
۱۸۴۱۰۱ شاکر شرق و غرب عبدالرسول ۳۹۵
۱۶۶۹۳۸ شاکری احمد ۳۹۳
۴۳۵۰۷۰ شاکری بهناز ۴۶۴
۱۷۱۵۲۴ شاکری حسین ۲۶۵
۲۳۹۵۴۱ شاکری زینت ۳۴۳
۱۳۷۱۵۶ شاکری سیمین دخت ۲۵۳
۴۰۵۹۶۶ شاکری شهره ۲۸۱
۴۱۱۹۶۶ شاکری مهین ۵۶۱
۱۴۹۴۴۱ شاکری ناصر ۵۰۲
۱۶۸۵۵۸ شاکری حسین آباد بمانعلی ۶۱۶
۴۱۷۷۹۸ شاکری حسین آباد محمد علی ۲۲۸
۳۴۴۵۶۵ شاکری حین آبد منصور ۲۷۹
۱۵۲۹۹۰ شاکری شمیرانی زهراویدا ۶۱۶
۲۵۹۲۱۵ شاکری فرد روزبه ۶۷۸
۴۱۲۱۵۹ شاکرین سودابه ۱۲۰
۴۲۵۳۶۳ شالباف عبدالعلی ۳۵۵
۴۲۵۳۵۶ شالباف یداله ۳۵۵
۴۲۴۹۰۲ شالباف زاده عبدالرضا ۳۵۶
۲۳۳۴۶۹ شالدوزی نویری طاهره ۲۶۷
۱۰۷۴۶۱ شالوم آذر ۱۳۹
۱۵۹۳۶۰ شامبیاتی مژگان ۱۰۶
۲۲۲۷۴۱ شامبیاتی هوتن ۲۷۷
۴۲۵۸۴۶ شامخ زهره ۴۳۹
۳۷۷۴۶۳ شامرادلو شمشاد ۴۰۸
۲۵۷۲۴۷ شامرادلو عطا اله ۵۰۹
۲۴۰۹۹۵ شاملو سیاوش ۵۰۶
۲۳۹۷۷۹ شاملو فاتقه ۲۰۵
۴۱۰۷۲۱ شاملو نادر ۲۳۵
۱۱۶۸۹۶ شاملو نصراله ۹۴۴
۱۴۰۱۳۸ شاملو علی آبادی کبری ۴۲۰
۲۲۳۲۰۳ شاملوئی همدانی گیتی ۲۷۰
۲۰۵۸۷۸ شامی عمران ۱۳۶
۲۵۰۵۵۵ شانگی بلورصاد سیما ۳۳۷
۱۱۳۸۰۱ شانه ساز پور شوشتری شهین ۲۰۰
۴۱۲۵۴۶ شاه آبادی فراهانی رحیله ۵۴۳
۱۶۳۷۷۶ شاه ابراهیم نرگس ۲۵۲
۱۱۷۷۰۹ شاه ابراهیمی مینا ۳۱۱
۲۴۲۵۶۲ شاه بابا محمد علی ۶۴۳
۴۱۱۱۱۴ شاه بازاده بنگر احمد ۵۴۱
۴۱۲۰۱۱ شاه بداغلو فرزاد ۲۳۱
۳۶۱۱۰۵ شاه بیکی محمد مهدی ۳۷۷
۴۱۲۴۳۱ شاه پسند فرخنده ۳۴۵
۱۰۹۵۵۸ شاه پسندی حبیب اله ۳۹۲
۲۲۲۷۷۴ شاه پسندی عباسعلی ۶۴۳
۲۶۱۴۹۸ شاه چراغی هادی ۵۳۹
۲۲۹۹۷۶ شاه حاتمی علی اوسط ۶۶۰
۱۲۸۰۱۵ شاه حسینی خسرو ۳۹۹
۱۵۹۴۳۵ شاه حسینی گیسو ۴۲۱
۲۲۲۵۰۵ شاه حسینی منصوره ۲۷۸
۲۷۴۳۸۳ شاه دوست بهرام ۲۲۷
۲۳۰۹۹۱ شاه رستم بیک محمد حسین ۲۳۳
۲۹۹۴۶۱ شاه زیدی صفرا ۲۷۴
۲۵۸۰۸۵ شاه علیان خلیل ۲۰۹
۲۳۴۴۶۱ شاه گلدیان مونیک افیک ۵۱۳
۴۱۱۵۵۵ شاه محمد حسن ۴۰۲
۱۶۲۰۹۲ شاه محمد نرجس خواتون ۲۴۹
۲۳۱۲۴۷ شاه محمدی داود ۲۷۹
۴۱۲۵۱۵ شاه محمدی مجید ۵۴۲
۲۴۵۸۳۰ شاه محمدی بنی حسینعلی ۳۳۲
۱۸۵۷۳۲ شاه محمدی کرشک زهرا ۲۴۰
۲۰۷۰۴۹ شاه محمودی علیرضا ۳۷۴
۱۷۸۸۲۱ شاه نظری امراله ۳۳۲
۱۹۵۵۴۱ شاه نظری حسن ۴۳۷
۲۸۱۳۳۸ شاه نظری کربلایی رحمن ۱۳۵
۲۳۱۶۵۴ شاه ویسی مهرزاد ۵۱۳
۲۲۹۰۹۷ شاهبازی فریبا ۶۲۸
۲۸۲۵۹۲ شاهبازی سولا ناصرالدین ۴۱۲
۲۸۸۵۵۶ شاهداغ خان کیوان ۴۰۸
۲۶۳۱۱۲ شاهری آذر ۳۴۶
۲۹۷۷۴۴ شاهری زرین دخت ۲۷۹
۲۶۴۲۱۶ شاهچراغی فرشته ۴۵۲
۴۱۰۳۷۰ شاهدغزنوی شاهرخ ۲۴۵
۲۳۲۹۰۷ شاهرخ امیری زهرا ۳۰۵
۲۱۲۴۵۴ شاهرخ سلماسی محمد ۱۳۵
۴۰۹۵۰۸ شاهرخی حبیب اله ۵۶۲
۲۰۴۲۸۵ شاهرخی عزیز ۱۳۵
۲۸۸۶۰۳ شاهرخی موسوی سیدسعید ۳۳۲
۴۱۰۲۰۹ شاهرخی نژاد ازاده ۲۸۱
۱۶۰۰۹۷ شاهرضایی علی ۶۹۸
۲۳۵۱۲۹ شاهرودی حمیدرضا ۳۳۶
۲۳۵۹۹۹ شاهرودی زهره ۲۶۷
۲۶۳۸۶۲ شاهزاده فرج اله ۲۰۸
۴۱۱۱۶۹ شاهسون محمد ۴۱۰
۲۳۹۸۴۱ شاهسون شهبازی شراره ۱۶۰
۲۳۳۳۴۶ شاهقلی الهام ۲۷۲
۴۲۳۳۷۷ شاهمرادی اسداله ۲۹۳
۲۵۱۶۴۵ شاهمرادی مجید ۲۷۹
۴۰۹۴۷۷ شاهمرادی تجرقی بهروز ۵۶۰
۱۷۴۰۷۶ شاهمرادی قهه رحمت اله ۱۴۷
۴۲۵۹۴۸ شاهمندی فضل اله ۱۷۶
۳۹۲۴۱۷ شاهمیری حسین ۵۸۶
۲۷۰۲۵۸ شاهنده مهدی ۴۷۲
۱۵۴۱۸۱ شاهنگی مصطفی ۲۹۹
۲۲۹۲۸۰ شاهنگیان محمدحسیم ۲۰۴
۲۵۶۰۷۸ شاهنوش فروشانی عبدالرضا ۱۶۴
۲۵۶۰۹۱ شاهنوشی فروشانی ماشااله ۴۰۴
۴۲۵۸۶۶ شاهنیان مارینا ۶۱۱
۲۷۷۷۴۶ شاهواره شهره ۲۳۳
۲۹۸۸۴۸ شاهوردی محمود ۵۶۹
۲۴۷۳۰۳ شاهوردی نجیبه ۵۱۹
۲۸۷۰۳۷ شاهولایتی ازیتا ۳۳۰
۲۲۵۴۳۲ شاهون محمود ۱۵۶
۲۰۱۶۹۱ شاهوند رمضانعلی ۲۶۵
۲۲۵۲۷۰ شاهی فاطمه ۴۴۷
۲۵۳۲۳۲ شاهی محمود ۱۷۵
۴۳۱۱۴۱ شاهی پور علوف ۳۴۶
۲۳۱۱۴۱ شاهین نصرت اباد غلامرضا ۲۷۲
۱۷۱۳۷۶ شاهین رباب ۲۰۱
۴۳۶۵۷۴ شاهین غلامحسین ۶۴۳

۲۰۹۷۹۵ شاهین نیر ۱۱۲
۱۷۲۹۴۰ شاهین پرعسگر ۳۰۳
۳۳۰۸۶۵ شاهین میدان اذر مسعود ۴۵۱
۱۷۸۵۰۹ شاهینی زین العابدین ۴۳۹
۱۷۲۳۹۳ شاهینی محمد ۱۰۷
۲۲۹۰۶۴ شاهینی محمدعثمان ۴۴۷
۴۲۱۵۸۲ شاهینیان فاضل ۶۴۴
۴۱۱۶۶۸ شایان فریناز ۶۸۴
۲۳۵۴۷۹ شایانفرمحسن ۴۵۶
۳۲۸۳۰۳ شایانی شکیبا ۵۰۹
۴۱۳۳۹۲ شایانی شیوا ۵۲۱
۴۳۱۹۸۷ شایانی غلامرضا ۶۴۴
۱۶۳۹۱۵ شایسته سیما ۱۹۳
۴۱۳۳۴۱ شایسته سیمین ۴۰۷
۲۸۷۳۶۶ شایسته فرهود ۵۳۹
۳۱۶۸۱۶ شایسته پور حکیمه ۳۹۰
۱۹۸۹۴۱ شایسته پور محمدتقی ۵۲۹
۲۹۱۷۱۲ شایسته پور مریم ۳۹۱
۱۱۴۱۳۹ شایسته زاده محمدعلی ۳۱۶
۱۰۶۱۸۰ شایسته فرد عباس ۱۳۹
۴۱۰۳۴ شایسته مهرمجید ۵۶۲
۲۵۳۷۸۸ شایق بروجنی فرهاد ۴۷۶
۲۵۳۰۱۳ شایقی فرزاد جمال الدین ۵۰۸
۳۳۲۱۱۳ شایگان احمدبهنام ۲۱۶
۱۲۰۲۰۱ شایگان علی اصغر ۶۱۵
۲۷۳۵۷۰ شایگانی رضا ۲۳۴
۱۷۶۴۵۳ شبزنده دار محمدرضا ۳۹۵
۱۹۱۶۸۰ شبابی رضیه ۲۶۴
۴۱۲۳۱۳ شبابی علیرضا ۲۸۵
۲۶۴۸۶۷ شبان سروستانی درویش ۲۰۹
۲۶۲۴۳۲ شبان سروستانی کیامرز ۲۰۹
۴۲۹۶۰۲ شبانکاره سیدابوالقاسم ۶۴۴
۲۳۷۴۰۹ شبانی جان آبادی اصغر ۲۲۴
۴۳۱۰۲۳ شبانی قهرودی خسرو ۶۴۴
۲۲۳۱۰۴ شبانیان بروجنی پریوش ۱۵۵
۱۶۵۹۰۱ شباهنگ محبوبه ۳۰۰
۲۸۶۸۵۸ شبرنگلشکاجانی علی رضا ۲۸۸
۱۳۸۱۶۹ شبگیر لادن ۶۱۸
۱۸۰۰۴۷ شبیبی چاسب ۳۲۳
۳۱۴۹۳۴ شبیری محمدرضا ۵۱۲
۳۷۲۴۵۲ شجاع الدینی رمضانعلی ۵۷۰
۴۱۵۰۸۹ شجاع نیا لاله ۵۳۷
۳۶۱۳۳۹ شجاع یامی یوسف ۴۹۰
۱۶۷۷۰۷ شجاعتی محمدحسین ۳۹۲
۴۰۷۸۷۴ شجاعی امیرحسن ۵۲۲
۲۲۴۰۸۲ شجاعی امیرهوشنگ ۴۵۷
۴۳۴۹۹۳ شجاعی حمیدرضا ۶۴۴
۱۰۷۱۷۲ شجاعی داریوش ۱۳۹
۴۱۱۹۱۸ شجاعی عبدالرضا ۴۰۷
۴۳۶۱۰۱ شجاعی غلامعباس ۱۶۹
۲۴۰۳۳۸ فریبا ۳۲۷
۱۶۳۰۸۴ شجاعی هیما ۴۲۱
۱۸۵۹۳۶ شجاعی باغینی بهجت ۲۰۱
۳۷۵۹۰۷ شجاعی باغینی عباس ۵۷۰
۲۲۹۴۳۶ شجاعی باغینی علی ۴۷۳
۲۷۱۳۸۹ شجاعی باغینی مجید ۴۷۱
۱۹۰۴۱۶ شجاعی چاغروند محمدصادق ۳۲۰
۲۵۴۲۰۳ شجاعی حوضماهی زهره ۱۶۶
۱۶۴۰۲۰ شجاعی فردماه منیر ۴۹۹
۱۷۵۲۷۳ شجاعی قهریزجانی علی ۱۴۶
۲۲۳۹۹۹ شجاعی ورنکش افسانه ۵۰۹
۱۶۴۴۱۵ شجاعیان حمیدرضا ۱۹۴
۲۰۰۵۹۳ شجاعیان روح انگیز ۶۰۷
۱۴۸۵۸۸ شجاعیان مهدخت ۴۱۹
۲۳۱۶۷۸ شجاعیان زنجانی سیما ۵۷۸
۱۰۰۴۸۹ شجری حسن ۱۰۲
۲۵۱۷۴۹ شجری هما ۱۲۲
۱۵۹۷۳۰ شجیمی سیما ۲۵۵
۲۵۶۷۱۸ شرافت منصور ۶۸۴
۲۴۶۸۹۲ شرافت مهدی ۲۳۴
۲۷۳۹۹۲ شرافت مولا سیدعلی ۴۱۴
۱۷۶۷۱۶ شرافت نیا محسن ۴۲۵
۴۳۶۷۵۸ شرافتی موسی ۶۴۴
۴۰۵۷۰۴ شرافتی نژاد حمیدرضا ۴۹۰
۲۳۰۸۷۸ شربتی فاطمه ۲۷۰
۱۹۸۳۹۶ شربتی نوکنده محمد ۵۰۳
۴۱۳۱۴۳ شرف الدین علی ۵۶۰
۱۵۶۷۰۲ شرفی انسیه ۴۲۰
۲۳۵۷۷۹ شرفی بتول ۴۲۹
۲۶۴۸۷۷ شرفی شرف الدین ۳۵۰
۴۳۲۶۶۰ شرفی فاطمه ۶۴۴
۲۳۱۷۱۶ شرفی محبوبه ۲۶۹
۲۳۳۰۳۱ شرفی معصومه ۴۵۱
۲۷۹۵۵۱ شرقی رویا ۶۰۳
۱۰۹۰۶۱ شرقی محمود ۳۹۲
۱۱۱۰۵۶ شرقی نژاد حسین ۴۳۲
۴۰۷۴۵۵ شرکا حوا ۴۲۷
۱۵۲۳۵۰ شرکت شهلا ۱۴۰
۴۰۷۵۳۵ شرکت فریبا ۵۲۲
۴۱۱۷۲۱ شرک معصوم مهدی ۲۸۳
۲۴۰۰۱۳ شروقی مهرداد ۳۳۲
۱۱۴۲۷۴ شرهانی جبار ۳۱۶
۱۸۰۱۰۰ شرهانی فیصل ۵۲۹
۱۰۶۵۱۱ شریعت طیبه ۱۴۲
۶۲۴۰۰۵ شریعت عبدالحمید ۲۱۲
۱۰۵۵۶۲ شریعت فاطمه ۱۳۹
۴۰۳۳۴۰ شریعت مسعود ۵۷۰
۱۶۴۱۹۴ شریعت پناهی حوری السادات ۲۵۶
۳۶۱۵۶۷ شریعت گنابادی قدسیه ۶۸۰
۱۹۶۳۹۹ شریعت نیا محمد کاظم ۲۴۰
۱۵۹۱۵۹ شریعتمدار باسم ۲۵۷
۱۰۴۶۶۱ شریعتمدار مرتضوی زواره سید حسام ال ۱۷۳
۲۳۶۳۰۹ شریعتمداری زهره ۴۲۵
۱۲۳۹۲۹ شریعتمداری محمود ۲۴۸
۴۱۴۹۵۶ شریعتمداری نادر ۵۶۳
۱۹۸۹۳۴ شریعتی اذر ۲۶۵
۲۵۵۸۷۹ شریعتی سید مهدی ۱۶۳
۱۸۲۸۰۵ شریعتی عبدالمطلب ۳۹۵
۲۳۵۷۸۱ شریعتی عزت ۴۴۲
۲۱۶۷۲۸ شریعتی محمد حسین ۱۵۵
۲۳۶۱۹۴ شریعتی منصوره ۶۷۹
۲۳۷۴۶۶ شریعتی دهاقان محسن ۴۲۵
۳۱۷۰۱۱ شریعتی قلعانی احمد ۳۹۰
۱۶۶۳۳۵ شریف بیوک آقا ۲۹۹
۴۰۹۴۸۸ شریف حمید رضا ۶۸۳
۱۶۶۵۲۹ شریف حورا ۳۹۸
۴۱۵۴۴۱ شریف رحیم ۶۸۰
۲۴۴۳۸۸ شریف زینه ۳۵۴
۲۰۰۷۸۶ شریف شریفه ۳۰۳
۴۱۰۵۲۲ شریف شهرداد ۲۲۷
۱۹۹۵۱۸ شریف محمد ۳۰۳
۱۳۳۲۱۳ شریف مهوش ۵۷۳
۴۱۲۵۷۴ شریف الحسینی نوشین ۴۱۲
۲۳۲۵۲۷ شریف امامی سیمیندخت ۴۵۱
۱۳۴۱۴۰ شریف پور شهناز ۱۹۴
۲۴۶۸۵۲ شریف پور عیسی ۲۷۸
۴۱۲۶۸۲ شریف جاهد حمیده ۵۱۹
۱۱۷۲۰۷ شریف خراسانی شیدا ۱۴۰
۱۶۳۰۰۳ شریف رضویان جمیله ۵۰۰
۱۷۴۲۳۰ شریف روحانی مجتبی ۲۶۵
۱۱۳۸۱۲ شریف زاده کمال ۳۶۴
۱۱۵۸۴۶ شریف زاده محمد هاشم ۲۵۷
۱۳۲۹۸۵ شریف زاده ایرائی سکینه ۵۰۲
۲۸۵۷۹۸ شریف زاده خاوری جمیله السادات ۴۰۴
۲۷۲۵۹۲ شریف زاده کرمانی رضا ۱۵۸
۴۱۶۲۰۸ شریف نجف آبادی محمد هادی ۵۶۲
۲۴۵۶۳۳ شریف نیا مهوش ۳۳۱
۲۶۳۰۳۰ شریفات سلمانی نوید ۹۳۳
۴۱۰۴۵۴ شریفان عاطفه ۵۶۹
۲۵۷۰۱۹ شریفان محمد حسین ۳۹۱
۲۲۰۹۵۲ شریف زاده خوئی محمد هادی ۶۲۸
۲۳۳۲۱۸ شریفی اعظم السادات ۱۶۱
۱۸۰۶۵۱ شریفی جمیله ۳۲۲
۱۸۰۵۶۸ شریفی حسنه ۳۲۲
۲۶۳۷۰۳ شریفی حسین ۵۱۳
۱۲۸۱۹۷ شریفی حمید رضا ۴۹۹
۲۳۵۴۳۳ شریفی زهرا ۵۷۶
۲۵۳۶۴۵ شریفی سید احمد ۳۹۶
۲۲۶۶۳۹ شریفی سید عبدالمحمد ۳۳۷
۲۶۴۳۸۵ شریفی سیمین ۱۵۳
۴۱۲۸۸۱ شریفی شریف ۷۰۱
۲۳۹۰۶۹ شریفی شیوا ۵۰۷
۱۵۹۸۸۲ شریفی عبدالرضا ۵۷۳

۱۷۳۲۴۴ شریفی عبداله ۱۰۷
۲۹۷۹۴۶ شریفی عیدمحمد ۲۲۰
۲۳۳۰۲۸ شریفی کاوه ۲۷۷
۳۴۱۰۳۳ شریفی گیسو ۴۲۵
۴۲۰۰۲۵ شریفی محمد ۵۶۵
۱۹۲۷۳۳ شریفی محمد علی ۴۶۵
۳۴۱۴۵۷ شریفی مریم ۱۱۳
۳۴۱۴۰۶ شریفی مژگان ۴۷۰
۱۶۳۳۴۶ شریفی ناهید ۴۶۰
۲۳۹۷۹۷ شریفی نجات ۳۲۹
۴۲۲۹۷۲ شریفی بنادکوکی اسداله ۱۷۶
۱۱۲۲۹۶ شریفی بوکری حسین علی ۳۱۷
۱۹۹۵۳۳ شریفی جلی علی ۹۴۶
۴۲۳۹۱۶ شریفی خراسانی احمد ۵۷۶
۴۰۲۳۷۹ شریفی خراسانی مجید ۲۸۹
۲۸۲۹۷۷ شریفی خوبده علی اکبر ۲۰۷
۲۳۶۰۸۴ شریفی دلوئی محمد ۳۸۲
۲۳۳۲۱۶ شریفی دهشیری احمد ۱۵۱
۲۰۲۸۳۶ شریفی رادمهران ۲۶۵
۲۳۰۹۶۸ شریفی راد میترازهرا ۵۰۸
۲۳۳۵۰۵ شریفی ساوجبلاغی حسن ۲۷۴
۱۰۰۸۴۸ شریفی شهرپور غلام رضا ۳۰۱
۱۶۳۶۶۸ شریفی صابرفاطمه ۶۱۸
۴۲۷۱۷۴ شریفی فر فخری ۶۰۸
۲۰۶۴۶۵ شریفی کاهرودی صفری ۶۷۵
۲۳۳۲۲۰ شریفی ملایر ناهید ۲۷۵
۳۰۰۰۳۱ شریفی میکال سالار ۵۳۰
۱۵۴۳۶۹ شریفی نژاد نسرین ۲۳۹
۲۵۳۸۶۰ شریفی ولدانی غلامعلی ۱۷۵
۱۳۶۲۷۶ شریفیان حاج نوروزی ۲۰۰
۲۳۶۱۹۹ شریفیان شهریار محمدرضا ۲۵۱
۱۳۳۵۳۳ شریفیان فاطمه بیگم ۴۲۱
۲۳۲۹۰۶ شریفیان محمدرضا ۲۷۵
۲۰۲۸۰۶ شریفیان مهدی ۲۶۳
۴۳۶۵۲۵ شریلو عاطفه ۴۳۶
۲۲۲۳۹۹ شعشی فریده ۶۷۵
۲۳۷۰۸۲ شعارتقوی وهاب ۲۲۶
۴۳۱۴۷۱ شعاری علی اکبر ۶۰۸
۴۱۲۳۳۹ شعاری نژاد فریبا ۵۴۱
۲۰۸۵۵۷ شعاریان ستاری زیبا ۱۳۳
۱۰۶۶۲۱ شعاع بتول ۱۴۱
۱۱۲۷۸۹ شعاع حقیقی ابراهیم ۶۲۰
۱۱۳۱۶۱ شعاعی پروانه ۳۶۴
۴۲۱۶۷۰ شعاعی حسین ۱۳۱
۳۲۵۱۲۰ شعاعی شهاب الدین ۴۸۵
۲۰۹۰۰۵ شعاعی کامل ۱۲۱
۲۸۳۰۱۵ شعاعی مهدی ۴۹۳
۱۶۷۸۹۳ شعاعی نسرین ۱۹۳
۳۸۴۲۴۱ شعبان زاده مریم ۲۴۴
۲۵۲۹۹۷ شعبانجولا ناصر ۴۸۴
۴۲۴۲۲۲ شعبانزاده خدیجه ۴۶۵
۳۸۰۷۹۴ شعبانزاده گیلوانی محمود ۶۷۸
۳۸۸۶۴۷ شعبانعلی فمی تقی ۳۷۳
۳۸۹۷۴۲ شعبانی حسین ۵۶۹
۱۱۶۷۷۱ شعبانی عبدالرسول ۳۹۲
۲۸۳۹۷۱ شعبانی علی اعظم ۵۶۲
۱۸۲۲۱۶ شعبانی لعیا ۳۹۵
۴۱۸۸۰۴ شعبانی مصطفی ۶۸۴
۲۳۵۳۲۶ شعبانی نادر ۲۷۹
۱۶۰۲۱۳ شعبانی دلوئی محمدعلی ۳۰۱
۲۱۸۵۶۸ شعبانی رکن وفاحسن ۲۷۹
۲۰۲۳۷۰ شعبانی صمغ ابادی احمد ۴۴۵
۲۳۱۹۴۶ شعبانی صمغ ابادی علی ۶۴۴
۴۰۵۳۱۱ شعبانی ققفوری حسن ۵۶۲
۲۱۳۷۷۰ شعبانی مقدم شهرزاد ۱۶۰
۲۲۷۸۸۵ شعبانی نودهی اسماعیل ۴۳۶
۲۷۷۸۱۹ شعبانیان استانه پروین ۳۸۵
۴۱۲۶۷۵ شعرباف ابراهیمی نعیمه ۲۸۷
۲۴۶۹۳۵ شعرباف زاده اسکندانی شهناز ۶۷۸
۱۶۴۱۰۵ شعری تهرانی ازیتا ۱۹۳
۲۳۰۶۷۴ شعری تهرانی مسعود ۶۴۴
۳۳۵۷۱۷ شعشانی مهدی ۴۴۶
۱۸۲۲۵۵ شعله سعدی جلال ۵۴۳
۲۲۳۰۹۱ شعیبی گیتا ۲۷۳
۲۵۴۹۶۷ شعیبی مریم ۴۰۷
۲۴۴۵۹۰ شفاالدین بنادکی سیدعلی ۲۷۳
۱۵۷۵۶۰ شفاعی بجستانی محمد ۲۵۸
۳۱۹۲۹۵ شفاهی مقدم بهمن ۵۷۷
۳۳۰۷۳۳ شفایی سیدمهدی ۲۷۴
۱۶۴۲۴۹ شفایی عادل ۳۰۰
۳۰۰۲۵۶ شفایی زاده احمد ۳۴۳
۳۸۴۳۷۵ شفاهیان فرد غلامرضا ۴۴۵
۲۷۴۲۱۴ شفائی برازا ۴۲۶
۱۷۴۷۲۲ شفائی زهرا ۲۶۴
۲۶۷۰۵۹ شفائی غلامحسن ۱۲۶
۳۶۳۸۲۶ شفائی مهرزاد ۵۷۰
۲۳۶۰۷۱ شفائی نورسیده ۴۵۳
۱۸۵۵۳۹ شفائی شهربابکی عباس ۲۶۵
۴۱۲۳۶۰ شفق رضا ۲۸۹
۳۶۹۱۷۱ شفقی جواد ۵۶۰
۳۸۲۷۷۶ شفیع حجت اله ۵۴۳
۱۷۷۲۵۰ شفیع ابادی محمد تقی ۳۹۵
۲۵۴۸۶۷ شفیع زادگان احمد ۵۶۷
۴۳۵۲۵۹ شفیع زاده احمد ۶۱۰
۲۲۹۴۷۹ شفیعا احمد ۱۵۹
۱۹۱۲۲۰ شفیعی اسماعیل ۲۶۵
۱۶۸۳۹۰ شفیعی پریوش ۲۵۰
۴۱۲۶۶۹ شفیعی جعفر ۵۴۰
۱۳۶۹۲۰ شفیعی ذبیح اله ۵۰۱
۲۳۳۳۳۳ شفیعی زهرا ۲۸۰
۴۳۱۰۳۳ شفیعی سیدجمال الدین ۶۴۴
۲۰۹۸۱۱ شفیعی شهلا ۱۱۷
۳۶۵۰۸۰ شفیعی شهناز ۳۴۸
۱۷۵۴۹۲ شفیعی عزیز ۳۹۵
۴۳۶۰۱۰ شفیعی فاطمه سادات ۶۰۹
۲۶۰۹۱۵ شفیعی قربان ۳۹۰
۲۲۶۷۴۵ شفیعی محمد ۲۷۵
۱۶۳۱۳۳ شفیعی مرضیه ۴۲۱
۱۰۶۸۸۸ شفیعی منیر ۱۳۹
۱۶۲۰۵۶ شفیعی نسرین ۴۱۹
۴۳۵۰۶۹ شفیعی نوشین ۵۲۴
۲۰۲۸۷۵ شفیعی هرمز ۳۹۵
۱۱۷۵۸۴ شفیعی یداله ۳۱۵
۴۳۶۰۵۲ شفیعی اردستانی داود ۲۹۱
۴۰۸۹۴۹ شفیعی اصل مهرناز ۲۲۷
۲۰۲۹۵۹ شفیعی بفرویی فضل اله ۶۸۶
۴۱۲۵۵۸ شفیعی بیدختی نسرین ۵۷۰
۲۲۳۲۴۲ شفیعی پورفرد محمد علی ۱۵۰
۲۸۱۰۵۹ شفیعی ثابت هادی ۱۱۷
۴۱۳۰۱۲ شفیعی حاجی ابادی علی محمد ۵۶۹
۱۶۴۳۱۷ شفیعی خسروشاهی روح انگیز ۱۹۶
۲۳۹۷۸۵ شفیعی دستجردی الهه ۲۰۹
۳۱۹۷۵۳ شفیعی دوست هادی ۴۵۶
۲۳۵۲۳۹ شفیعی علاف رضا ۴۴۱
۲۳۵۷۵۴ شفیعی علویجه حسنعلی ۱۶۱
۳۵۴۹۱۶ شفیعی علویجه ای حسن ۲۸۵
۱۰۹۴۷۷ شفیعی لطف ابادی محمود ۴۳۲
۲۵۵۹۱۱ شفیعی نجف ابادی علی ۲۲۷
۲۵۵۸۷۸ شفیعی نجف آبادی محمود ۱۶۴
۲۹۸۵۱۷ شفیعی نیک ابادی مسعود ۶۷۸
۱۲۳۲۱۰ شفیعیان سکینه ۲۴۹
۲۵۴۷۶۳ شفیعیون جلال ۴۰۴
۲۲۳۵۴۲ شفیق نو بری مینا ۲۷۱
۲۳۲۵۰۹ شفیقی فریبرز ۲۷۴
۴۱۲۶۲۰ شقاقی مسعود ۵۶۰
۱۰۳۱۲۷ شقاقی افضلی شهرام ۱۰۱
۱۰۳۵۴۳ شقاقی زاده اشرف ۳۹۲
۱۶۱۸۴۴ شقاقی شانجانی منصوره ۲۳۸
۴۰۱۷۴۱ شقاقی ورزقانی فضل اله ۵۳۶
۲۰۹۶۵۸ شکاری شاپور ۱۲۲
۱۱۶۲۵۱ شکاری مجید ۳۱۶
۲۰۱۱۹۵ شکاری هاجر ۵۰۳
۳۶۱۳۹۴ شکاری بیدختی عباس علی ۷۲۲
۴۰۴۶۶۶ شکرابی فرید ۳۷۳
۱۷۲۸۹۲ شکرالهی فضل اله ۵۶۲
۴۱۲۲۸۴ شکرالهی کامران ۴۰۸
۲۵۴۸۷۱ شکرانی زینت ۴۱۳
۲۹۵۶۵۴ شکرانی عباس ۱۵۷
۲۸۵۷۸۱ شکرانی علی اصغر ۴۱۶
۱۰۶۰۴۱ شکرانی مرتضی ۳۹۳
۲۰۱۳۶۵ شکرانی نفیسه ۲۶۱
۲۷۳۹۳۹ شکرپور گودرز ۶۶۲
۴۲۶۵۵ شکرریز جواد ۵۳۷
۲۶۷۸۹۲ شکرنابی معصومه ۷۰۱
۲۸۸۴۵۹ شکروی اکرم ۴۲۷

۳۳۳۲۴۱ شکروی محمد علی ۲۷۳
۲۴۳۳۰۴ شکری بهروز ۲۲۰
۱۳۲۷۷۶ شکری پرویز ۳۹۳
۱۱۳۸۳۴ شکری شعبان ۳۱۳
۴۱۸۵۶۸ شکری علی اصغر ۵۳۳
۱۱۹۷۵۷ شکری لیلا ۱۹۵
۴۱۰۶۲۴ شکری مرتضی ۶۳۰
۱۹۲۵۵۴ شکری مریم ۵۰۳
۱۷۸۵۷۰ شکری چهار سوقه حسن ۲۶۴
۲۳۲۸۷۶ شکری زاده علی ۲۸۴
۴۰۴۴۳۹ شکری فرد خانشیر علی ۵۷۰
۱۷۰۳۳۹ شکری نژاد نمینی شهین ۶۰۶
۲۳۶۳۳۰ شکری هرانی مجید ۴۵۱
۲۴۱۴۲۱ شکریان حمید ۲۷۸
۲۱۹۴۱۸ شکریان رضا ۱۵۲
۱۷۱۱۸۹ شکریان اصل محمد ۲۶۵
۲۸۰۷۸۷ شکریه محمود مهرداد ۵۶۲
۲۲۳۱۸۴ شکل ابادی رضا ۲۰۹
۲۳۵۶۱۹ شکورزاده فاطمه اسیه ۴۴۵
۲۷۳۶۴۴ شکوری پربرخ ۲۳۲
۱۵۹۷۸۱ شکوری فرانک ۶۱۸
۲۳۳۱۱۵ شکوری رادعلی ۲۷۲
۲۸۰۷۳۰ شکوریان کرکان محمود ۴۸۹
۲۳۵۷۴۶ شکوفه فر بهنام ۴۴۵
۱۰۸۹۴۶ شکوفیان ابراهیم ۱۹۷
۲۳۸۴۲۳ شکوهمند محمود ۳۳۱
۱۷۴۷۳۰ شکوهنده مرضیه ۲۶۲
۱۷۳۵۸۵ شکوهی حسین ۲۶۵
۱۷۳۵۸۵ شکوهی حسین ۲۶۵
۴۱۲۹۸۵ شکوهی رضا ۲۸۸
۲۴۵۵۸۸ شکوهی شکوه ادیبا ۳۳۷
۲۹۵۶۹۴ شکوهی طاهره ۲۱۱
۱۳۳۸۳۳ شکوهی فرهنگ ۳۹۳
۲۹۴۸۹۲ شکوهی محمد تقی ۲۵۵
۱۶۴۲۰۹ شکوهی تفرشی فرزانه ۴۲۳
۴۱۲۲۲۱ شکوهی زاده شهنواز ۳۸۷
۳۶۱۶۰۱ شکوهی صارمی پروانه ۴۶۱
۱۱۷۶۹۶ شکوهی فردعلی حسین ۳۱۵
۲۱۰۹۳۰ شکوئی نژاد مراغه رضا ۱۲۱
۲۳۳۴۰۹ شکونیان فریبا ۶۴۴
۲۵۴۹۲۷ شکیب نریا بهروز ۴۱۲
۲۳۹۸۱۴ شکیب زاده رکسانا ۴۴۲
۲۷۵۸۸۲ شکیبا غلامعباس ۳۹۱
۲۷۳۴۵۹ شکیبایی فرامرز ۳۳۱
۳۳۷۵۲۶ شکیباتی ابرندابادی احمد ۳۸۲
۲۲۸۸۲۵ شکیباتی فردزهره ۶۹۹
۱۰۶۶۵۲ شکیلی اسداله ۱۷۳
۳۶۸۰۵۹ شلویری گیتی ۵۱۹
۲۵۲۹۴۷ شلویری محمدحسن ۵۷۹
۲۳۳۱۵۰ شلیل سوفیا ۲۶۷
۳۶۵۰۱۴ شمال زاده مسعود ۹۳۲
۴۰۳۴۴۱ شمالی قرباتعلی ۵۳۲
۲۷۳۰۷۳ شمایلی مسلم ۳۳۷
۲۳۹۰۵۲ شمائلی مریم ۳۳۷
۲۰۹۹۵۸ شمخالی چنار محمدصدیق ۳۰۶
۲۵۲۹۷۱ شمس امیر ۲۷۲
۲۳۳۳۱۶ شمس حبیب ۲۰۷
۲۲۴۱۳۲ شمس حمیده ۶۴۴
۴۱۲۸۸۸ شمس شعله ۲۸۷
۲۶۸۱۱۴ شمس فریبا ۵۱۳
۴۱۲۱۹۶ شمس فیروز ۵۶۹
۱۹۸۶۶۶ شمس کتایون ۱۴۹
۱۵۷۱۶۵ شمس مصطفی ۶۱۵
۲۴۴۵۲۱ شمس معصومه ۱۴۶
۲۱۰۷۷۴ شمس ابادی حمیدرضا ۴۱۲
۲۶۰۰۶۵ شمس ابادی محمد ۳۹۱
۱۳۴۸۲۶ شمس الدین مرتضی ۶۱۶
۲۰۳۷۸۷ شمس الدین زاده داوری مصطفی ۵۸۴
۱۴۰۰۵۶ شمس الدین زاده داوری مهین ۶۹۸
۲۷۵۹۷۹ شمس الدین وندی ایوب ۳۶۷
۴۰۵۵۷۴ شمس الدینی زارع جواد ۵۶۷
۲۷۰۵۷۴ شمس الدینی سفلی نصرت ۳۳۳
۴۱۸۰۳۴ شمس الهی محمدجعفر ۳۹۱
۱۴۷۵۵۹ شمس خامنه ناصر ۴۹۸
۴۰۸۷۰۳ شمس رزی سوسن ۳۴۴
۱۱۳۴۱۲ شمس سولاری ابراهیم ۳۶۳
۱۳۲۰۷۳ شمس عالم رفعت ۳۷۹
۱۹۸۴۷۸ شمس علی زاده اسد ابادی محسن ۲۶۹
۲۱۴۴۹۴ شمس فلاح پرویز ۱۴۷
۲۵۴۶۹۳ شمس قارنه ناصر ۵۴۳
۴۱۵۱۳۳ شمس گاگیه کبری ۴۱۷
۴۱۷۴۶۵ شمس لاهیجانی رقیه ۵۲۰
۲۵۱۷۳۰ شمس محمدی بهمن ۱۱۷
۴۰۱۸۷۷ شمسائی محمد ۶۳۹
۴۲۰۱۲۷ شمسائی محمدجواد ۲۲۸
۱۱۴۹۴۴ شمسه حبیب ۳۱۵
۲۵۰۴۳۸ شمسی علی اصغر ۲۳۷
۲۲۶۹۳۰ شمسی فرهنگ ۴۰۰
۳۱۵۹۲۷ شمسی بهار سیامک ۳۶۷
۲۳۱۱۶۶ شمسی بیدختی صالحه ۶۷۹
۳۶۶۹۷۷ شمسی زرگر موسی ۵۳۳
۴۲۸۶۰۶ شمسی فولادی سبزعلی ۲۹۳
۴۰۹۲۷۴ شمسیان خسرو ۴۱۲
۲۸۸۵۹۰ شمشادی شهناز ۱۶۰
۲۵۷۶۸۶ شمشیرگران محمدرضا ۶۸۱
۴۱۱۰۴۶ شمشیری ناهید ۴۰۱
۲۰۰۴۳۵ شمشیری بستان اباد علی ۴۳۷
۲۷۳۳۸۸ شمشیری شور باخلو صفرعلی ۴۱۲
۱۶۴۵۷۴ شمعونی مژده ۲۵۷
۴۲۲۱۸۸ شمعی محمدرضا ۱۶۹
۲۶۱۳۵۸ شمقدری جواد ۵۶۲
۱۵۹۵۴۳ شمیرانی فرانک ۴۲۲
۱۶۳۹۸۸ شمیم شاهرخ ۲۵۱
۳۲۲۷۱۳ شمیم مجید ۴۵۲
۲۷۳۶۳۲ شنبه زاده جمشید ۲۸۳
۲۵۳۴۰۸ شنبه زاده عباس ۳۶۷
۱۹۹۴۳۵ شنکائی لونیز ۲۶۱
۱۷۶۷۳۸ شنوانی زارع حسین ۴۳۵
۳۳۵۳۳۴ شواری ترک اباد ذبیح اله ۲۷۹
۲۶۵۶۵۶ شوش مهدی ۹۳۱
۴۱۲۶۴۲ شوتری حسین ۲۸۴
۳۷۰۲۲۹ شوشتری حسین ۲۴۵
۴۲۵۲۹۸ شوشتری صدیقه ۲۳۶
۴۰۷۶۶۱ شوشتری رضوانی رحمت اله ۵۶۷
۲۸۵۴۴۶ شوشتری زاده فروغ ۲۰۵
۲۲۲۶۳۷ شوشتری یگانه اسیه ۵۱۲
۱۷۴۶۸۷ شوشتری یگانه خسرو ۲۶۱
۳۵۴۸۸۴ شوشتریان بیژن ۴۰۷
۴۱۰۲۶۵ شوشتریان سپیده ۴۰۶
۱۲۳۹۳۱ شوقی سوسن ۳۹۸
۱۸۲۶۸۶ شوقی مصطفی ۲۶۵
۲۵۵۹۱۶ شوقی نسرین ۱۶۶
۱۹۷۱۶۶ شوقی رضوانی منیژه ۲۶۱
۴۲۳۱۰۵ شوقی قلعه شاهی بهرام ۶۴۵
۲۲۵۲۹۶ شوقی قلعه شاهی یداله ۲۰۷
۲۱۱۱۰۰ شوکتی شیشوان بهجت ۲۷۲
۲۶۸۰۶۱ شویدی فری ناز ۲۸۷
۴۲۳۹۷۸ شه وردیخانی تقی ۴۶۴
۲۰۰۲۲۴ شهاب رضوی حسین ۶۸۶
۱۳۴۴۷۲ شهابو نوکنده حمزه علی ۲۵۴
۴۱۲۶۰۹ شهابی پریوش ۴۰۶
۲۶۹۷۲۱ شهابی خسرو ۱۷۵
۶۳۶۰۹۶ شهابی سیدعلی ۴۶۴
۳۳۱۶۵۹ شهابی عباس علی ۲۲۲
۲۸۱۱۵۲ شهابی علیرضا ۴۹۴
۲۹۵۰۴۷ شهابی غلامرضا ۶۸۱
۲۴۷۰۱۷ شهابی فرزاد ۵۶۳
۲۴۵۸۰۵ شهابی معصومه ۳۳۲
۲۸۶۴۶۲ شهابی اهنگرکلائی ربابه ۳۰۸
۲۲۵۵۲۱ شهابی خوار ارشگانی سهیلا ۱۶۹
۱۶۴۵۳۷ شهابی سیرجانی فرحناز ۴۱۹
۱۰۸۴۸۰ شهابی قهفرخی فریبرز ۶۳۲
۲۶۱۶۳۷ شهابی نژاد محمدرضا ۲۸۵
۲۶۴۰۳۹ شهامتدار ویدا ۱۵۹
۲۳۲۵۴۶ شهباز نادر ۲۷۵
۱۸۹۹۸۷ شهباز بیگی روز بهانی حبیب اله ۴۳۸
۲۲۰۶۹۶ شهباز پناهی مصطفی ۸۳۰
۲۰۹۷۲۹ شهباز کلیبر حسین ۱۱۷
۴۰۶۶۴۹ شهبازکوچانی احمد ۵۶۹
۱۴۸۰۳۶ شهبازوندکلخوران سخاوت ۹۴۳
۱۹۸۰۶۴ شهبازی احمد ۵۲۹
۲۳۳۹۷۲ شهبازی زهرا ۵۷۹
۱۸۴۸۷۱ شهبازی سهم الدین ۳۶۶

۲۶۹۲۹۴ شهبازی شهربانو ۲۰۷
۲۰۹۷۵۰ شهبازی شهره ۱۱۴
۴۳۷۷۴۱ شهبازی علی ۳۰۹
۴۳۶۸۰۹ شهبازی فاطمه ۲۹۴
۱۳۷۵۱۴ شهبازی قاسم ۲۹۳
۲۰۳۴۵۷ شهبازی محمدجعفر ۵۲۹
۱۸۱۶۳۶ شهبازی محمدعلی ۳۳۲
۱۳۸۳۹۷ شهبازی میترا ۶۱۸
۲۰۳۳۲۵ شهبازی وهاب ۵۲۹
۲۲۴۷۱۶ شهبازی النجق سیدحسین ۱۳۷
۲۳۹۶۷۵ شهبازی دوانی زاده کیومرث ۱۱۷
۲۳۳۵۳۳ شهبازی شرامین محمود ۶۴۳
۲۴۲۱۶۳ شهبازی محب سراج محمد ۲۴۶
۱۰۲۹۳۷ شهبازی نیک کند عوضعلی ۳۹۸
۱۰۳۹۱۳ شهبازیان حشمت الله ۳۹۲
۲۶۵۳۶۷ شهبازیان مهدی ۲۸۳
۲۳۲۳۲۴ شهبازین عبداله ۳۰۹
۲۳۳۹۵۶ شهبزاد نادر ۲۹۰
۲۵۳۳۸۰ شهدادیان محسن ۱۶۶
۲۳۳۱۵۹ شهدایی شیرین ۲۷۲
۱۳۷۰۰۴ شهدوست اکبر ۳۹۲
۲۶۵۸۳۵ شهدوست شیرین ۲۰۹
۱۹۵۲۱۱ شهدوست محمدتقی ۳۰۳
۲۳۶۰۰۲ شهدی سعید ۲۷۲
۲۳۳۵۷۹ شهدی فخری ۱۵۱
۴۰۹۷۰۱ شهرابی جلال ۵۶۰
۲۳۶۰۰۲ شهرابی فراهانی یداله ۶۴۳
۲۷۶۵۰۵ شهرازادفرد عبدالرسول ۵۱۱
۲۸۱۷۲۶ شهرپوری مهدی ۵۱۲
۱۶۷۸۱۹ شهرخی عباس ۳۱۶
۲۳۳۳۷۳ شهرزاد گلوگانی اشرف ۶۶۱
۲۰۴۲۰۷ شهرزادگلوگانی نادر ۱۱۲
۱۷۵۶۲۲ شهرسبزی ماشاله ۳۹۵
۴۰۶۰۷۸ شهرستانی سیدعبدالرضا ۶۷۷
۴۰۹۶۱۷ شهرستانی سیدمحمدهادی ۵۶۲
۲۵۷۵۸۳ شهرکی هوشنگ ۶۸۱
۱۴۳۴۹۱ شهروان قاسم ۵۲۷
۱۶۵۶۴۳ شهروان فرهنا ۴۳۳
۲۱۳۸۵۲ شهروز رسول ۲۸۳
۲۳۶۰۱۱ شهروزیان فاطمه ۳۹۰
۲۳۳۳۲۰ شهروین شهره ۲۶۷
۲۰۶۱۸۶ شهری جند عباسعلی ۱۳۵
۲۸۷۳۶۰ شهریاری احمد ۵۳۹
۱۸۰۴۰۱ شهریاری بابارحم ۴۳۹
۲۳۳۹۱۹ شهریاری پری ۳۳۸
۴۰۱۵۰۴ شهریاری شهرام ۲۸۱
۴۰۹۶۵۰ شهریاری شهرام ۵۴۲
۲۳۳۹۹۸ شهریاری شهریار ۱۵۴
۲۰۵۱۷۵ شهریاری مصطفی ۱۲۰
۲۷۸۴۲۰ شهریاری مهدی ۲۰۷
۲۳۱۹۱۴ شهریاری هوشنگ ۳۰۹
۲۳۲۰۶۴ شهرپوری جهانگیر ۶۴۸
۲۶۴۳۱۹ شهسوار علی رضا ۲۱۹
۱۵۴۱۲۱ شهسواری ثریا ۲۹۹
۱۴۹۲۷۶ شهسواری مصطفی ۶۱۶
۲۵۴۹۹۶ شهشهانی سیدمهدی ۵۶۸
۲۵۴۷۷۰ شهشهانی پور محمدحسین ۵۶۳
۲۳۷۲۳۳ شهلا حسین ۴۱۵
۲۲۶۶۵۴ شهلایی نرگس الهه ۴۳۶
۱۲۵۰۶۸ شهلائی منصور ۳۹۳
۱۹۹۴۱۵ شهلائی فر مسعود ۶۰۷
شهلونی محمدصادق ۱۳۳
۲۹۶۸۳۷ شهمیرزادی محمدابراهیم ۵۶۹
۴۱۲۲۱۹ شهمیرزادی یگانه محسن ۲۸۷
۲۲۷۰۳۰ شهناز اصل باقر ۱۲۰
۲۵۰۵۸۲ شهنامی شهناز ۱۶۰
۲۲۲۰۱۸ شهنامی منیژه ۱۷۰
۴۱۰۴۰۴ شهبار نادر ۴۱۲
۳۶۵۳۶۵ شهبزاده ابراهیم ۹۳۳
۲۷۷۵۹۰ شهبزاده اسدی محبوبه ۴۷۵
۲۷۵۰۲۵ شهیدی زاهد ۶۲۹
۲۳۳۱۵۰ شهیدی زهرا ۴۳۳
۲۹۵۶۹۸ شهیدی زهره ۲۰۷
۲۳۱۵۴۳ شهیدی سیداحسان ۲۰۵
۲۰۶۷۲۹ شهیدی سیدضیا ۳۰۸
۲۷۵۸۴۹ شهیدی سیدعباس ۴۷۵
۲۶۰۷۸۳ شهیدی محمدامین ۲۹۱
۱۰۳۳۷۸ شهیدی معصومه ۱۰۴
۲۷۵۸۶۷ شهیدی پور سیدمحمدعلی ۲۷۵
۱۰۵۸۶۲ شهیدی مارنانی مهین تاج ۱۴۰
۲۳۶۳۱۳ شهیدی نوقابی معصومه ۲۷۰
۴۰۸۹۷۷ شهیدی همدانی محمدمهدی ۵۳۵
۲۶۳۳۲۵ شهیر فرحناز ۲۰۹
۴۱۱۵۳۷ شهیر افتخار محمدرضا ۵۳۹
۲۳۲۸۱۶ شهیری بناب پروین ۴۷۶
۲۳۹۹۸۱ شهیم اتین سیما ۶۲۸
۱۱۹۶۰۵ شهیمی زهیدا ۶۱۸
۱۴۹۹۵۷ شیبانی احمد ۲۹۹
۲۳۹۶۳۲ شیبانی زیبا ۴۳۷
۲۵۴۸۰۷ شیبانی شهیدا ۱۶۶
۱۶۴۲۱۰ شیبانی اصل علی رضا ۶۱۶
۲۳۴۶۹۵ شیبانی اصل ناصر ۵۴۳
۴۱۳۳۳۹ شیبانی دلوئی اردشیر ۴۱۶
۲۶۱۴۷۴ شیبانی دلوئی منصور ۴۶۱
۱۸۴۵۱۱ شیبانی عمله مهروش ۲۰۱
۳۶۰۷۴۳ شیبانی فیض آبادی مرادعلی ۳۹۱
۳۵۷۶۷۹ شیبانی نصرالدین هما ۶۸۰
۲۲۴۲۳۳ شیبانی نوقابی صدیقه ۴۶۵
۳۳۰۷۶۰ شیبانی نیا احمد ۵۱۳
۲۲۵۷۶۱ شیبانی مقدم محمد شهمیرازوین ۳۳۲
۴۳۵۳۱۳ شیخ فرزانه ۶۴۴
۴۰۲۰۶۹ شیخ ناصر ۵۶۹
۱۰۴۳۵۹ شیخ آقایی عباس ۳۹۲
۱۰۶۶۶۹ شیخ الاسلام دهقی علیرضا ۱۴۲
۴۱۲۵۶۸ شیخ الاسلامی برهان ۵۶۵
۱۹۶۱۴۷ شیخ الاسلامی جمال الدین ۲۶۵
۲۶۹۳۰۱ شیخ الاسلامی زهرا ۴۳۹
۲۸۷۰۱۹ شیخ الاسلامی زیبا ۹۳۳
۲۰۰۵۴۸ شیخ الاسلامی سودابه ۴۶۵
۳۰۰۶۵۷ شیخ الاسلامی بورقان فراهانی احمد ۳۹۰
۲۵۰۱۹۶ شیخ الاسلامی سلماسی جلال الدین ۱۲۸
۴۳۳۳۵۷ شیخ الاسلامی قزوینی فریده ۶۱۰
۴۱۱۷۰۷ شیخ الاسلامی کندلوسی جاوید ۵۲۲
۳۱۵۱۳۳ شیخ الحرمی نصراله ۲۸۰
۴۰۷۷۹۱ شیخ باقرمهاجر محمود ۵۶۹
۲۹۸۴۴۴ شیخ باقر مهاجر هادی ۵۳۴
۱۰۶۰۴۷ شیخ بهایی افتخار الملوک ۱۳۹
۱۰۰۵۹۳ شیخ جباری اسداله ۱۳۳
۱۵۵۲۵۶ شیخ جعفری فاطمه ۲۵۹
۳۶۱۵۹۱ شیخ جلالی یوسفعلی ۲۲۵
۲۰۱۴۴۰ شیخ حسنی فهیمه ۲۶۶
۲۶۸۴۳۹ شیخ حسینی لری حسین ۳۹۰
۱۰۵۸۹۰ شیخ دلوئی مینو ۶۲۰
۲۱۱۴۳۱ شیخ زاده محمد ۵۴۳
۴۱۲۹۳۰ شیخ زاده نجار حمید ۴۳۰
۱۸۴۶۵۷ شیخ زین الدین گیتی ۵۰۳
۱۶۰۰۱۹ شیخ سلطان پریوش ۵۷۳
۱۵۹۵۷۳ شیخ سلطان مریم ۵۰۱
۱۴۹۲۹۹ شیخ عبداله زاده باقر ۶۵۲
۲۵۰۴۶۵ شیخ علی پور عباسعلی ۵۶۹
۲۱۳۳۶۱ شیخ قرائی فاطمه ۶۴۹
۱۷۹۳۳۰ شیخ محمودی نجم ۶۰۶
۱۰۸۳۳۸ شیخ ممو نعمت اله ۲۵۶
۱۰۸۱۹۷ شیخ موبیی غلامحسین ۵۷۳
۲۰۹۶۴۷ شیخ متزه بهروز ۱۱۷
۱۶۸۳۸۷ شیخ ویسی مرضیه ۶۱۵
۲۳۵۰۹۹ شیخان مرجانه ۶۴۴
۱۷۲۲۶۵ شیخانی دلبر ۲۶۵
۱۷۳۰۳۸ شیخزاده بیک کندی سیروس ۳۰۴
۱۸۴۲۸۵ شیخی پوران ۲۰۱
۱۱۴۸۳۵ شیخی حسین ۳۱۰
۱۷۹۹۷۱ شیخی عزیزی ۳۹۵
۳۵۲۲۸۱ شیخی علی اکبر ۵۶۹
۲۷۹۳۴۳ شیخی کیومرث ۳۷۳
۲۵۵۵۴۷ شیخی محسن ۱۶۳
۲۸۸۴۱۷ شیخی بساط اباد محمود ۵۱۲
۱۲۵۸۶۶ شیخی زاده اناری حسین ۵۲۷
۲۴۵۸۰۶ شیخی شوشتری فریبا ۳۳۲
۲۹۷۹۵۰ شیخی کتولی محمدرضا ۳۹۶
۱۶۳۹۶۲ شیخی نژادمحسن ۲۵۳
۳۶۰۱۴۰ شیخیان براتی علیرضا ۶۸۱
۱۱۲۴۴۵ شیدانه مرید مهرزامحمد ۴۱۱
۴۳۳۹۴۳ شیدانی ایرج ۳۰۹
۱۵۴۱۹۸ شیدانی محب ۲۵۷

۱۸۶۷۵۳ شیدای هاشمی عطاالله ۲۶۱
۲۵۴۹۵۸ شیدانی همایون ۴۱۰
۲۳۶۳۷۵ شیدبهرامی زابلی بدری ۴۵۳
۱۱۱۶۵۸ شیدعنبرانی محمدعلی ۳۳۴
۲۳۳۳۴۷ شیدفر رشید ۴۴۲
۱۵۲۰۰۹ شیدفر سهیلا ۴۲۲
۱۹۱۱۹۵ شیدفر محمدرضا ۲۶۲
۱۴۶۲۴۶ شیدوش حسین ۶۱۵
۴۱۶۰۹۱ شیرازی خلیل ۳۰۷
۴۰۷۸۴۶ شیرازی هومن ۲۸۳
۱۵۷۲۸۶ شیرازی کیاهاید ۶۱۸
۱۶۲۲۷۶ شیرازیان حسین ۱۹۴
۲۳۳۴۰۰ شیرازیان حجتی مهناز ۲۱۸
۳۱۲۶۴۹ شیرافکن علی ۴۵۵
۱۷۹۳۷۵ شیرالی شهلا ۲۶۳
۲۶۳۱۰۷ شیرالی محمد ۳۴۸
۱۱۵۴۳۶ شیرالی منصور ۳۱۹
۳۶۴۹۲۴ شیرالی پور فرهاد ۳۴۹
۱۰۶۹۵۵ شیرالی ساعد ۱۹۳
۳۵۴۸۵۲ شیرانی علیرضا ۲۸۴
۳۵۴۳۵۳ شیرانی منصور ۴۷۶
۱۰۶۹۶۳ شیرانی بیدابادی پروین ۱۳۹
۲۶۴۹۷۲ شیرانی پور خبیر ۳۴۸
۱۰۶۹۴۵ شیرانی نقنه زهرا ۱۹۵
۱۷۵۱۹۴ شیربلیل سیدفضل اله ۵۲۹
۱۱۵۴۵۴ شیربیگی منیژه ۳۱۳
۱۷۲۸۸۶ شیرپور حیدر ۱۳۴
۲۴۷۷۴۹ شیرپور علی اصغر ۵۳۶
۲۶۳۵۲ شیرخان زاده دزفولی پروین ۹۳۴
۴۱۲۹۲۹ شیرخانی ملک ۵۲۱
۲۸۸۶۹۰ شیرخانی یعقوب ۳۳۳
۱۵۷۷۱۴ شیرخدایی سوسن ۶۱۸
۴۰۸۷۲۱ شیرخدایی محمدرضا ۵۶۰
۳۳۰۴۱۱ شیرخدایی محمودرضا ۲۱۵
۳۶۶۶۶۳ شیرخوانی محمدتقی ۳۰۸
۴۳۶۰۶۵ شیرخورشیدی طاهره بیگم ۶۴۵
۴۱۰۳۲۳ شیرخورشیدیان اکبر ۵۶۱
۱۱۳۸۰۷ شیرزادجلفایی روبینا ۳۶۳
۱۸۱۵۱۸ شیرزاد خالدی علی ۳۲۳
۲۲۲۸۱۰ شیرزاد سمسار پرویز ۱۵۴
۱۹۲۸۲۱ شیرزاد کبریا زهرا ۱۴۹
۱۳۵۰۵۱ شیراز ادگان فریدون ۳۹۳
۲۴۹۵۳۲ شیرزاده فریده ۳۵۸
۲۲۴۵۵۶ شیراز ادی کارماسه محمد رضا ۵۷۷
۲۶۴۴۲۹ شیراز ادیان یزد احمد ۵۶۲
۲۱۵۶۶۶ شیراز ادینگ اباد اکبر ۱۱۹
۴۳۶۹۲۳ شیرسلیمیان حسین ۱۷۰
۲۰۳۰۵۲ شیر سلیمیان علی اکبر ۱۷۴
۱۱۳۸۸۰ شیرعلی محمد یوسف ۳۱۴
۲۵۵۳۹۰ شیر علی شه رضا محمد حسن ۴۰۷
۲۶۴۶۵۹ شیرکش غلامحسین ۳۵۳
۲۲۵۹۰۷ شیرگه سمیره ۳۷۶
۴۱۱۲۰۸ شیرگیری محمود ۵۴۱
۲۲۲۲۱۷ شیر محمد علی اصغر ۴۰۰
۴۰۸۱۹۴ شیر محمد کریمی رضا ۵۶۰
۲۴۹۰۲۰ شیر محمدی قادر ۱۳۸
۴۱۲۷۲۴ شیر محمدی یزدی اشرف ۳۰۷
۴۰۷۴۰۲ شیروار مجتبی ۲۸۲
۳۳۲۴۹۳ شیروانی حمید رضا ۲۷۴
۲۷۴۶۱۱ شیروانی علی اکبر ۴۹۵
۲۶۸۱۰۰ شیروانی علی اکبر ۹۴۷
۲۳۴۲۳۳ شیروانی و بویان نگار ۲۷۴
۴۲۰۰۸۳ شیروانی باغشاهی مهناز ۴۳۰
۱۲۳۸۲۶ شیروانی شیری محمد علی ۱۹۸
۱۶۴۴۷۰ شیروانیان انیتا ۵۷۳
۲۵۴۸۱۱ شیروی خوزانی رحیم ۱۶۷
۲۶۳۱۳۳ شیرویه احمد ۲۷۴
۱۵۷۶۳۹ شیرویی فرزانه ۶۱۶
۱۹۷۲۶۴ شیری رضا ۳۰۳
۲۸۱۷۸۰ شیری هرزویلی علیرضا ۴۸۷
۲۲۲۹۲۹ شیریان رضا ۱۵۴
۲۳۳۱۶۴ شیریان مهدی ۳۰۹
۳۴۱۴۵۳ شیرین فرح ۲۰۸
۱۶۸۷۴۰ شیرین محمد حسن ۶۱۷
۴۱۸۲۵۶ شیرین مرتضی ۵۶۹
۴۳۵۹۸۲ شیرین ابادی فراهانی صدارالله ۶۰۹
۱۷۴۱۹۲ شیرین خواه مجید ۱۴۶
۱۴۶۲۸۲ شیرینی چی فروزان ۲۳۹
۲۷۵۳۶۷ شیشه بر رضا ۳۵۷
۲۷۳۵۰۷ شیشه بر زهره ۲۸۱
۲۶۷۰۱۸ شیشه چی رباب ۱۲۶
۱۵۳۷۹۳ شیشه گر اعظم ۲۵۲
۱۹۴۴۰۳ شیشه پروانه ۶۵۹
۲۳۶۳۱۲ شیعه زاده شهربانو ۴۴۷
۴۱۲۲۴۹ شیعه علی علی رضا ۲۳۴
۲۵۵۴۰۳ شیفته اختر ۳۹۰
۴۲۱۰۷۵ شیفته صومعه بهمن ۱۳۲
۱۱۷۹۳۱ شینی شیخ عبدالحمید ۳۱۷
۴۳۴۴۸۶ شیوایی شهره ۲۹۰

ص

۱۰۷۸۹۰ صابر احمد ۳۹۹
۱۶۹۰۶۷ صابر سیدمسعود ۱۴۴
صابرعباس ۱۰۸
صابر عبدالعلی ۵۷۳
صابر فریده ۶۲۸
۲۵۵۰۱۳ صابر مهدی ۴۵۱
۴۱۲۲۱۲ صابران ماندانا ۱۳۳
۴۲۸۳۶۴ صابر بازکیاگورابی حسین ۲۳۷
۱۰۱۴۳۲ صابرپور محمد ۳۹۹
۲۳۳۴۹۰ صابر تهرانی مریم ۲۰۸
۲۲۲۵۵۴ صابرزاده اردستانی مسعود ۱۵۹
۲۸۱۱۹۸ صابر زیده سرایی بیژن ۳۹۲
۲۳۵۸۰۱ صابر غفوری فیروزه ۴۶۵
۱۷۷۲۶۹ صابر فرداحمد ۲۳۷
۲۵۹۰۹۴ صابر ماهانی فاطمه ۳۹۱
۴۰۹۰۵۴ صابرمقدمپلوجمانی زهره ۶۲۹
۱۰۶۱۸۸ صابری طیبه ۱۴۲
۴۱۱۲۹۸ صابری غلامرضا ۵۶۲
۴۱۶۲۱۰ صابری قاسم ۴۱۶
۲۲۳۹۹۷ صابری لادن ۳۴۱
۱۹۴۵۳۷ صابری مجتبی ۳۹۵
۲۶۶۷۵۴ صابری منیژه ۲۱۰
۲۲۳۶۰۲ صابری اناری سیدمهدی ۲۷۴
۲۰۲۰۰۰ صابری حسین اباد علی محمد ۴۳۶
۴۳۱۲۷۰ صابری خوش اخلاق سوسن ۱۶۹
۴۱۰۶۶۲ صابری سرابی فرهاد ۵۱۸
۱۴۳۵۲۱ صابری صفائی سیما ۴۹۹
۳۸۱۴۵۰ صابری فردرحیم ۳۹۱
۳۸۱۴۵۰ صابری فردرحیم ۳۹۱
۲۳۰۲۳۹ صابری قشلاقی امیر مسعود ۲۷۸
۲۶۶۲۵۰ صابری فیروزی شهریار ۲۱۲
۳۶۱۷۵۰ صابریان حمیدرضا ۴۵۸
۲۳۱۳۹۲ صابرین مژگان ۲۱۵
۲۲۸۴۵۳ صاتمی علیرضا ۲۶۷
۴۱۲۷۷۴ صاحب علیرضا ۲۶۸
۴۱۲۷۷۴ صاحب فرید ۲۸۵
۱۹۲۵۵۵ صاحب اخبار مریم ۴۳۵
۱۳۷۱۵۷ صاحب الزمانی زهرا ۱۹۷
۲۰۹۵۵۵ صاحب پورلیلوان رعنا ۱۱۴
۱۳۲۰۴۵ صاحب علم محمد ۵۰۱
۱۴۲۸۳۴ صاحب مشاقدی غلامرضا ۵۲۶
۳۶۱۱۸۷ صاحبکار یزدی جواد ۵۶۱
۴۲۲۸۶۲ صاحبی رحیم ۲۴۴
۲۲۵۹۸۱ صاحبی فیروزه ۳۳۲
۲۰۰۰۵۵ صاحبی مسلم ۲۶۵
۲۵۷۶۷۰ صاحبی مهین ۶۸۱
۲۰۹۸۰۳ صادری اسکویی عصمت ۱۶۰
۲۸۰۹۹۹ صادری بی بالان سیروس ۲۷۹
۴۱۲۵۴۲ صادق نادر ۲۸۳
۱۲۲۸۶۶ صادق اسدی نجیبه ۱۳۵
۱۳۹۷۸۹ صادق پور زهرا ۲۹۸
۲۵۲۹۰۹ صادق پور خارکن توران ۵۷۸
۱۶۲۶۰۰ صادق تهرانی امیر ۲۵۷
۱۶۲۹۱۸ صادق تهرانی روشنک ۶۵۲
۲۳۳۷۴۰ صادق زاده شهناز ۴۲۸
۳۶۱۴۸۶ صادق زاده محسن ۴۰۹
۲۸۱۱۵۱ صادق زاده مسعود ۳۴۲
۲۷۵۵۲۱ صادق زاده تاج آبادی محمد علی ۲۷۵
۱۹۲۸۱۵ صادق زاده حمایتی ابوالقاسم ۶۰۶
۲۲۴۰۳۵ صادق زاده شهرضا فاطمه ۱۵۴
۳۲۹۹۹۸ صادق زاده مرندی پاتریس ۴۵۱
۱۳۵۵۶۷ صادق صابری مهدی ۶۱۵

۱۵۷۴۰۸ صادق صمیمی علی ۶۱۶
۲۲۵۹۲۶ صادق کلام مژگان ۵۱۲
۲۴۶۵۳۹ صادق نخجوانی مجتبی ۱۳۹
۲۲۲۱۱۶ صادق نژاد کیامرث ۲۹۴
۲۶۸۰۴۴ صادق وزیری شعله ۵۱۲
۱۲۹۴۵۵ صادقپور علی اکبر ۳۹۲
۴۱۰۱۱۶ صادقزاده سهیلا ۵۲۲
۱۷۸۴۴۲ صادقزاده کاشانی عبدالعظیم ۶۶۶
۴۱۲۱۸۸ صادقی آذر ۵۱۸
۱۹۰۳۶۴ صادقی اذربانو ۵۰۳
۲۳۳۰۷۷ صادقی آقانور ۲۷۹
۲۷۸۵۴۶ صادقی امیر ۲۷۷
۱۹۱۰۱۰ صادقی حسن ۴۳۶
۲۳۵۰۹۸ صادقی خلیل ۴۵۶
۲۳۳۲۷۴ صادقی زهره ۴۵۱
۴۱۲۹۰۰ صادقی ژنا ۵۳۷
۲۷۵۰۳۰ صادقی سید محمد معین ۳۸۸
۲۸۸۰۹۳ صادقی سید مصطفی ۶۶۳
۳۲۲۴۸۲ صادقی شهریار ۱۱۲
۲۵۱۶۵۵ صادقی شهین ۵۷۸
۲۷۶۷۲۳ صادقی طلعت ۱۶۰
۱۱۱۶۵۷ صادقی عباس ۳۹۲
۲۳۰۲۸۵ صادقی علی ۱۵۷
۳۶۰۲۷۸ صادقی علی ۴۶۱
۳۵۴۶۲۶ صادقی غلامرضا ۴۰۸
۱۵۴۷۲۷ صادقی فیروز ۲۵۰
۱۵۰۲۳۲ صادقی محسن ۲۹۹
۲۲۱۷۸۸ صادقی محمد باقر ۴۵۶
۲۸۸۳۰۳ صادقی محمد تقی ۳۳۰
۳۲۰۶۴۱ صادقی محمد رضا ۵۱۳
۲۹۷۹۵۲ صادقی محمد صادق ۴۵۱
۱۸۴۲۰۵ صادقی مرضیه ۱۷۳
۱۶۰۴۴۶ صادقی مسعود ۲۵۷
۲۰۰۷۸۴ صادقی مسعود ۵۰۳
۲۲۲۹۲۷ صادقی مسعود ۱۵۴
۱۶۴۵۴۰ صادقی معصومه ۴۲۰
۴۱۲۳۳۶ صادقی معصومه ۴۲۷
۲۷۲۵۷۴ صادقی مهری ۴۸۷
۲۸۳۰۴۴ صادقی ناصر ۵۴۳
۴۱۶۲۳۳ صادقی ناصر ۴۱۱
۲۱۵۰۳۸ صادقی نسرین ۱۶۰
۱۴۳۳۸۷ صادقی نسرین ۶۱۷
۱۷۶۳۳۱ صادقی اردوبادی ملیحه ۶۰۶
۳۶۱۵۸۱ صادقی اردوبادی مهرزاد ۳۳۲
۳۳۲۵۵۷ صادقی ازندریانی مصطفی ۳۷۴
۱۶۸۳۳۶ صادقی اکیاتانی محمد جعفر ۶۱۶
۳۸۶۵۱۴ صادقی ایوریق کریم ۴۰۴
۲۲۸۹۲۶ صادقی بجدسوسن ۶۴۹
۱۴۸۷۳۹ صادقی پویا مهدی ۶۱۸
۱۰۰۰۱۱ صادقی پیری دهخوارقانی میرمحمد ۳۹۲
۲۳۳۷۶۵ صادقی حسن آبادی محمد ۳۷۴
۳۱۵۰۰۵ صادقی خانجانی مهرداد ۳۷۱
۲۸۴۴۸۹ صادقی رادمرجان ۴۴۶
۴۰۹۳۵۵ صادقی رشتی حمیدرضا ۵۶۲
۳۵۴۰۰۹ صادقی زمانی شهناز ۱۷۵
۱۹۱۷۷۵ صادقی سراجی مهران ۵۰۳
۳۸۰۴۰۱ صادقی سرخنی جلوید ۵۶۱
۴۰۹۵۳۸ صادقی شقاقی اسفستانی اردشیر ۴۰۹
۳۴۳۵۲۵ صادقی صادق آباد حسین ۴۵۲
۱۵۲۸۶۷ صادقی صومعه علیاتی اسماعیل ۲۵۱
۱۹۶۱۴۹ صادقی طجر محمود ۲۶۵
۲۰۸۳۴۳ صادقی قراعینی فرامرز ۱۳۳
۲۶۳۹۹۶ صادقی قسامی مهران ۲۱۹
۳۴۲۲۴۶ صادقی قهرودی احمد ۲۰۶
۳۸۵۵۲۴ صادقی کردخیلی محمد ۵۸۴
۱۶۳۸۹۱ صادقی کمازانی حسن ۶۱۶
۴۳۵۴۴۴ صادقی گوغری سعداله ۴۳۶
۱۶۳۵۲۴ صادقی گوغری صمداله ۱۹۳
۳۷۵۸۶۸ صادقی گوغری کلبعلی ۴۷۶
۱۲۵۴۶۴ صادقی گوغری محمد ۳۹۲
۴۲۲۸۳۳ صادقی نجف آبادی گلوریا ۵۷۳
۱۳۷۶۵۳ صادقی نژاد سیدمهدی ۲۵۵
۱۱۵۱۳۵ صادقی نژاد فریده ۱۴۲
۱۸۱۳۳۶ صادقی نژاد دزفولی سیدمرتضی ۳۳۲
۱۱۵۸۴۶ صادقی نوگورانی بهرام ۳۱۸
۲۸۰۹۲۰ صادقیان داود ۵۶۸
۱۱۸۱۴۴ صادقیان صادق ۶۹۹
۲۹۹۴۸۶ صادقیان عصمت ۲۷۹
۲۵۰۰۴۳ صادقیان شاه تپه بهزاد ۴۳۵
۲۲۸۹۱۰ صادقیان لودریچه اشرف ۳۵۹
۲۳۹۶۷۰ صادقیان لودریچه بهنام ۵۷۷
۴۲۰۱۰۳ صادقیه احمد ۶۸۷
۴۱۲۲۶۵ صارمی شاهرخ ۴۱۰
۲۳۳۲۳۷ صارمی فریده ۵۷۶
۱۳۲۶۴۵ صارمی محمد علی ۳۹۲
۴۰۳۵۶۵ صارمی مهرداد ۱۲۵
۱۹۹۶۶۴ صافی حسین ۵۲۹
۱۵۱۷۲۲ صافی کاوه ۲۵۹
۲۲۵۷۶۹ صاکی نادر ۳۳۲
۴۱۱۸۳۹ صالح ایرج ۶۸۴
۴۳۵۴۶۸ صالح رویا ۵۷۶
۳۵۵۳۸۴ صالح سید جمال الدین ۶۳۰
۴۱۱۲۹۸ صالح محمد رضا ۴۱۵
۴۱۱۵۱۵ صالح آبادی غلام ۳۷۳
۳۱۶۴۳۰ صالح ابوالقاسمی عبدالناصر ۲۶۸
۱۱۸۴۲۳ صالح اقا بابایی علی ۶۹۸
۱۷۱۲۶۸ صالح پور بهروز ۲۰۲
۲۸۰۵۴۱۸۰۵۴۱ صالح پور زهرا ۵۶۶
۲۰۵۸۲۰ صالح پور علی رضا ۶۸۱
۲۰۷۳۴۱ صالح پور رنجدوست قام اصغر ۱۱۳
۱۰۷۶۰۲ صالح پور نجف آبادی علی ۲۵۱
۴۰۲۲۹۶ صالح راستین پرویز ۵۲۲
۲۳۰۶۳۸ صالح زاده عارف ۲۷۹
۲۸۴۳۴۲ صالح زاده امیر کلائی علی اصغر ۳۹۱
۲۵۵۳۸۵ صالح ضیایی معصومه ۲۲۷
۴۱۹۸۲۱ صالح منشادی علی اکبر ۶۸۷
۳۵۰۱۵۰ صالح نمدی محمد رضا ۵۶۰
۲۶۷۶۲۸ صالحپور ایتانلو علی ۷۰۱
۱۵۳۲۱۷ صالحی اسماعیل ۶۱۸
۱۹۳۷۱۷ صالحی اکرم ۲۰۲
۴۱۲۰۲۷ صالحی بابک ۲۸۳
۱۱۶۵۳۵ صالحی جلیل ۵۲۷
۲۷۲۵۵۴ صالحی زهرا ۲۷۶
۲۳۳۶۱۲ صالحی سهیلا ۶۲۸
۴۳۱۳۵۶ صالحی شراره ۲۴۶
۱۹۹۶۱۷ صالحی صدیقه ۵۰۵
۲۶۲۷۰۳ صالحی عبدالحسین ۴۵۳
۲۵۰۲۴۷ صالحی علی ۴۰۸
۱۶۶۸۳۴ صالحی علی اکبر ۱۹۷
۲۳۹۱۲۸ صالحی فروزنده ۴۲۵
۲۴۴۸۷۸ صالحی فریدون ۲۲۶
۱۸۵۵۴۶ صالحی فوزی ۳۹۵
۴۱۲۷۳۹ صالحی گیتی ۶۷۸
۲۸۸۵۷۰ صالحی مجتبی ۶۶۲
۲۸۸۵۲۱ صالحی محمد ۴۰۹
۲۵۷۴۴۲ صالحی محمد نجیب ۲۰۹
۲۶۴۱۹۷ صالحی معصومه ۲۱۷
۲۸۸۵۸۵ صالحی ابراهیم آبادی احمد ۲۳۲
۴۰۸۰۸۸ صالحی اذری ناصر ۵۶۰
۲۵۵۷۱۶ صالحی استرجانی غلامرضا ۱۷۵
۲۳۳۵۵۸ صالحی بروجردی کامران ۴۶۴
۲۶۱۲۴۶ صالحی بیدختی عبدالرضا ۲۸۲
۲۷۳۶۰۸ صالحی بزوه مهدی ۵۴۰
۲۲۲۹۴۹ صالحی بزوه مهری ۳۹۰
۴۱۱۱۴۲ صالحی پور فرجاد ۵۶۰
۲۳۳۶۳۱ صالحی پور مژگان ۵۱۲
۱۸۰۳۹۷ صالحی پور باور ساد اختر ۳۲۳
۱۴۹۱۷۵ صالحی تجریشی نیره ۶۱۶
۲۷۳۵۱۳ صالحی جوان محسن ۵۶۲
۳۷۲۸۹۳ صالحی دارایی اردوان ۶۵۳
۱۷۳۸۷۷ صالحی درچه عابدی آزاد ۱۴۷
۱۳۳۹۹۴ صالحی دونچالی علی بابا ۳۰۱
۱۷۴۹۶۰ صالحی دهنوسیدآیت اله ۴۳۷
۴۰۲۹۸۷ صالحی زادماسوله نعمت اله ۵۶۹
۱۷۴۷۸۳ صالحی سده خداداد ۱۴۶
۱۶۲۰۸۸ صالحی سنگری سلمه ۲۹۹
۱۷۴۴۶۴ صالحی سیجانی پروین ۱۴۷
۲۴۸۱۱۶ صالحی شبستری سعید ۵۳۹
۱۵۳۵۴۱ صالحی طالقانی احمد ۴۳۸
۳۶۰۸۳۳ صالحی فر محمدمهدی ۶۰۳
۳۴۱۹۰۴ صالحی فیروزآبادی پوران ۲۷۹
۴۰۸۲۰۹ صالحی قمصری مجید ۶۳۰
۲۲۷۶۶۷ صالحی قهفرخی اسداله ۱۶۲
۲۲۲۹۰۶ صالحی کهریزسنگی حسن ۴۵۱
۳۴۷۴۷۱ صالحی کهنوئی علی ۱۲۸

۱۶۷۳۶۶ صالحی اشکیانی احسان اله ۳۹۸
۳۸۸۵۹۶ صالحی مرزیجرانی جمیله ۴۰۴
۲۸۸۵۲۵ صالحی مرزیجرانی حسن ۶۵۳
۲۲۲۸۷۷ صالحی معوا محمدرضا ۶۴۴
۱۱۳۵۴۲ صالحی منش حاتم ۳۶۴
۱۰۴۹۶۹ صالحی مورگانی زیبا ۶۱۸
۱۰۶۲۱۱ صالحی مورگانی شهزاد ۱۴۴
۱۱۷۹۱۸ صالحی نژاد پرویز ۳۹۴
۲۴۳۵۳۴ صالحی نژاد یزدی محمد جواد ۲۱۸
۲۶۳۹۷۴ صالحی نوبندگانی اردشیر ۲۰۷
۲۶۳۹۷۴ صالحی نوبندگانی اردشیر ۲۰۷
۴۱۰۲۸۴ صالحی نوبندگانی بهمن ۲۸۳
۱۹۶۷۰۶ صالحی نوبندگانی منوژه ۳۹۵
۲۳۶۰۰۵ صالحی نیا سعید ۲۷۷
۱۱۸۲۹۴ صالحی هرسینی جمشید ۳۹۲
۲۳۳۳۷۰ صالحیار سعید ۵۰۷
۲۸۴۳۶۷ صالحیان رحیم ۴۱۷
۲۳۳۹۱۰ صالحیان سهیلا ۴۷۵
۲۱۵۰۷۷ صالحیان فریبا ۵۱۲
۲۵۶۹۸۲ صالحیان دهکردی مسعود ۱۶۴
۲۱۴۸۸۲ صالحین سعید ۵۱۷
۲۲۲۵۲۲ صانعی جهید ۱۵۹
۲۱۲۱۹۹ صانعی عباس ۲۳۳
۲۵۴۱۹۶ صانعی عزت اله ۵۶۹
۱۷۵۰۹۲ صانعی مجتبی ۴۳۹
۱۹۹۹۵۸ صانعی نسرین ۶۰۷
۲۲۶۰۸۶ صانعی نسیم ۵۰۸
۱۸۵۹۳۸ صانعی پور آذر ۶۰۶
۴۱۱۹۷۱ صانعی پور حمیده ۵۳۱
۲۲۵۳۰۸ صانعی خوانساری فرزانه ۳۵۴
۲۵۴۶۳۳ صانعی خوانساری محمد رضا ۳۹۴
۲۲۲۹۱۹ صانعی نژاد سروش ۶۰۸
۱۷۳۷۵۳ صانعیان رضا ۱۷۴
۲۳۲۶۳۳ صانیوری میترا ۱۵۸
۴۳۲۲۵۰ صانیی زهرا ۶۴۴
۲۷۲۶۸۵ صباحی حسین ۲۷۹
۲۴۲۲۷۱ صباحی علی ۱۳۰
۱۳۰۲۸۹ صباحی ولی ۳۹۳
۲۶۱۵۵۵ صباغ فاطمه ۳۳۲
۴۰۸۷۶۶ صباغ چی فیروز اباد عباس ۵۶۷
۲۳۶۷۸۵ صباغ زاده امیر ۲۵۷
۲۳۵۲۳۲ صباغ سجادیه هادی ۴۴۶
۱۰۸۹۳۸ صباغ گل زهره ۱۹۵
۴۱۲۹۶۱ صباغ نوین افخم ۴۱۳
۱۶۴۰۷۷ صباغ نوین اکرم ۲۵۹
۲۰۰۶۴۲ صباغ نوین جمیله ۲۶۵
۳۴۱۱۰۸ صباغپور سیدحسین ۴۵۵
۴۷۱۶۸ صباغپور اداتی عباس ۲۸۷
۴۲۰۰۹۳ صباغزادگان محمدحسین ۴۱۷
۱۵۷۱۸۴ صباغی عباس ۱۰۱
۱۲۴۷۹۶ صباغی علی محمد ۳۹۸
۱۰۰۵۶۴ صباغی اصل فرحروز ۱۹۴
۲۲۷۷۳۴ صباغیان هاتف قاسم ۲۸۰
۴۰۴۰۷۹ صبح روان فریدون ۵۶۸
۱۲۵۰۸۵ صبحی محمد ۵۷۳
۱۶۳۵۵۹ صبحی اذرندا ۱۹۹
۱۹۹۹۳۱ صبحی هشجین اصف ۶۰۷
۳۶۱۲۶۶ صبحیان نجف ابادی مانی ۴۰۹
۱۰۱۹۸۲ صبری یوسف اباد اکبر ۱۰۳
۴۰۸۲۵۸ صبوحی حسن ۵۳۵
۴۳۳۸۰۵ صبوری احمد ۶۴۴
۲۷۵۸۳۳ صبوری احمد ۴۶۱
۴۰۵۵۶۶ صبوری مجید ۶۸۴
۲۵۸۱۶۹ صبوری محمد کاظم ۳۹۱
۱۰۶۷۰۸ صبوری خوراسکانی اصغر ۱۳۹
۲۵۴۹۶۵ صبوری سیجانی فرحناز ۴۱۲
۲۲۳۰۶۹ صبوری سیجانی مهشید ۱۵۹
۲۶۴۰۱۶ صبوری شهرازی فریبا ۲۱۷
۴۱۱۶۸۷ صبوری قمی علی ۵۴۲
۱۰۰۵۷۶ صبوری کلان نوراله ۱۰۶
۴۱۳۰۷۲ صوریان همایون ۲۸۱
۴۲۵۸۵۷ صحاف محمدحسین ۶۴۴
۴۱۳۰۸۲ صحافی فریدون ۵۶۱
۲۴۴۵۲۶ صحت اردوان ۱۲۹
۴۲۳۱۰۰ صحت تامیلا ۶۴۳
۲۶۲۸۹۱ صحتی فرید ۲۱۲
۱۹۶۴۸۸ صحرادی شهلا ۵۰۳
۲۳۰۱۹۰ صحرانورد صفری ۲۶۸
۱۸۶۳۵۵ صحرایی عبدالحمید ۱۷۴
۱۱۸۳۱۲ صحرانی محمدرضا ۶۹۹
۱۶۳۶۵۲ صحرانی نسرین ۲۵۷
۲۰۲۹۳۵ صحرانی اردکانی علی ۹۴۷
۲۷۳۰۶۱ صحرانیان فاطمه ۲۷۷
۴۱۱۳۷۱ صحرانیان مسعود ۵۶۲
۲۵۱۷۵۰ صحیحی فروغ ۵۷۸
۲۹۶۵۷۵ صداقت ربابه ۵۶۸
۲۳۴۷۲۸ صداقت علی اکبر ۴۴۲
۲۵۴۹۰۸ صداقت زاده منصور ۳۷۹
۲۳۴۵۸۸ صداقت کردار رسول ۳۳۶
۲۷۳۳۱۲ صداقت کیش مینوسی ۳۳۲
۱۶۲۳۱۶ صداقت منش میترا ۵۲۸
۲۳۱۷۰۴ صداقت منفرد میترا ۲۷۷
۲۲۸۴۲۵ صداقتی فاطمه ۴۴۵
۲۹۳۲۹۰ صداقتی مهدی ۵۷۲
۲۸۶۲۶۰ صداقتی زاده محمدعلی ۵۶۹
۲۸۷۲۷۶ صدخروی غلامرضا ۵۳۲
۴۰۹۸۹۸ صدر رویا ۲۸۱
۳۳۲۲۲۵ صدر سعید ۱۱۷
۱۶۳۶۸۹ صدرسیدمهدی ۴۹۷
۲۳۳۵۷۵ صدر کامبیز ۲۷۲
۴۰۵۴۰۹ صدر مهران ۵۲۲
۲۵۲۵۲۱ صدر ارحامی زهرا ۳۹۱
۱۹۷۶۴۲ صدرالحفاظی سهیلا ۵۰۳
۴۳۰۲۸۹ صدرالدین کرمی رجبعلی ۱۷۶
۳۴۷۵۵۱ صدرالدینی سید علیرضا ۱۲۹
۳۴۷۱۲۷ صدرالدینی سیدمصطفی ۱۳۰
۲۴۵۵۰۹ صدرالسادات دزفولی سیدحسین ۳۳۲
۴۱۱۷۸۸ صدرایی نوری ساسان ۴۱۵
۴۳۶۰۰۹ صدرائی شاملو نجمه ۶۴۳
۱۷۸۴۲۸ صدربزاز مرضیه ۴۳۵
۱۵۹۹۶۱ صدربناه مجتبی ۱۰۵
۲۴۸۴۹۷ صدر حقیقی بهزاد ۴۰۳
۱۸۳۷۳۳ صدر دشتکی سیدجعفر ۲۶۵
۲۲۵۷۰۷ صدرزاده اردبیلی میترا ۲۹۴
۲۲۳۸۱۹ صدرزاده یگانه هاله ۵۷۷
۴۰۰۶۹۳ صدرطهوری ناصرالدین ۵۶۰
۲۵۴۸۵۹ صدر عاملی ناصرالدین ۵۶۰
۲۵۴۸۵۹ صدر عاملی مسعود ۴۰۹
۱۴۱۸۸۸ صدر عضدی محمود ۳۹۴
۲۳۶۰۸۵ صدرقاینی سیدباقر ۶۷۹
۱۸۸۹۳۱ صدر لاهیجانی سیداحمد ۴۳۹
۱۲۵۷۳۸ صدر محمدی علیرضا ۳۹۸
۴۲۱۴۰۰ صدرمنش محمدرضا ۱۳۷
۱۵۴۰۶۸ صدرمنوچهری نائینی علیرضا ۲۵۷
۲۶۴۹۶۶ صدرنیا حامد ۳۵۳
۲۲۸۵۲۲ صدرنیا شهره ۴۰۰
۴۰۹۸۳۴ صدری بهارک ۵۴۳
۲۱۵۱۳۹ صدری بروین ۲۰۶
۱۶۴۲۲۸ صدری سیمین ۲۶۰
۱۸۲۷۵۵ صدری عباسعلی ۳۹۵
۲۵۴۵۲۷ صدری ناصر ۴۱۰
۱۸۶۷۰۵ صدری نصرت اله ۴۳۸
۲۲۲۶۰۰ صدری ارجامی مرتضی ۱۶۱
۳۲۷۹۰۹ صدری نیستانک بروبندخت ۱۴۰
۱۸۰۵۲۴ صدریان زاده غلامرضا ۳۲۰
۱۶۱۳۳۹ صدریه سیدمحمد مسعود ۱۷۳
۱۵۴۱۶۴ صدف روز صدیقه ۴۲۰
۱۸۴۲۷۸ صدق امیزلیلا ۲۰۳
۲۰۰۸۷۳ صدقی قمرسیما ۶۰۶
۲۰۱۳۵۸ صدقی زاده ناهید ۴۶۵
۲۸۶۵۰۵ صدقی قادیکلائی شعبان ۴۵۹
۲۳۵۹۴۲ صدقیانلو سعید ۶۰۹
۲۳۷۵۱۷ صدقیانی علیرضا ۴۱۷
۲۳۵۸۸۷ صدقیانی فرهاد ۶۴۳
۲۷۰۵۰۳ صدوق عبدالعلی ۴۰۴
۱۹۶۴۹۳ صدوق شهمیرزادی بلقیس ۲۶۶
۲۳۵۱۸۲ صدیق جواد ۱۵۷
۲۳۶۸۵۹ صدیق فاطمه ۲۱۵
۱۵۱۶۲۹ صدیق لرا محمد ۶۱۸
۲۳۵۸۳۰ صدیق اسفندیاری ماندانا ۵۰۹
۲۰۱۶۶۲ صدیق جانبهان مصطفی ۴۳۷
۴۱۰۳۳۰ صدیق دامغانی زاده محمدجعفر ۴۱۴
۱۶۱۵۵۳ صدیق رحیم آبادی رستانک ۵۷۳
۲۳۵۸۷۹ صدیق مقدم فریدون ۶۴۳
۱۶۳۳۳۹ صدیق نیکجو فریده ۲۵۶

اسامی قبولشدگان آزمون همگانی سراسری

۲۲۲۲۹۲ صدیقپور مهران ۲۷۳
۳۳۰۰۵۰ صدیقی جهانبخش ۱۳۵
۱۰۴۰۷۴ صدیقی رحمت اله ۶۱۵
۴۲۵۳۱۸ صدیقی سوسن ۳۳۶
۲۲۲۵۸۹ صدیقی ماندانا ۴۵۱
۳۶۱۱۲۱ صدیقی محمدجواد ۶۸۴
۴۲۵۷۷۷ صدیقی نوین دخت ۶۱۱
۳۵۴۹۵۲ صدیقی دهکردی بهزاد ۳۵۳
۳۵۴۹۵۲ صدیقی دهکردی بهزاد ۳۵۳
۱۷۷۷۸۵ صدیقی زاده علی رضا ۲۶۱
۲۲۹۷۲۸ صدیقی مقدم بیژن ۱۵۷
۳۸۰۸۷۹ صدیقی نژادحسن کیادهی علی ۴۱۷
۴۰۱۵۸۳ صدیقیان پرویز ۵۷۲
۴۳۱۳۱۱ صدیقیان مسعود ۹۴۵
۴۷۵۹۰۴ صدیقیان نیراعظم ۳۷۵
۳۷۷۳۱۵ صراف نسرین ۲۱۹
۲۲۳۰۱۵ صراف بشروئی سروش ۴۵۶
۴۲۰۰۹۹ صراف شیرازی محمدجواد ۵۴۱
۱۱۲۱۳۳ صرافان سهیلا ۶۲۰
۳۵۴۹۴۱ صرافیان سلیمانزاده غلامرضا ۲۳۲
۳۵۴۵۹۲ صرافان سلیمانزاده مهدی ۶۸۲
۳۷۰۴۸۵ صرافپور محمدصادق ۴۹۲
۱۶۵۶۰۶ صرافزاده تهمینه ۲۵۶
۲۱۴۶۳۰ صرافزاده رضائی فرشید ۳۸۳
۳۳۰۲۹۷ صرافیان سعید ۳۷۷
۱۹۹۵۹۳ صرافیان میترا ۳۳۰
۴۱۰۳۳۵ صرام گلناز ۴۱۲
۳۳۳۸۹۱ صرام نوش آفرین ۳۷۱
۲۲۵۶۴۷ صرامی یداله ۲۰۶
۳۵۳۹۶۶ صرامی فروشانی مهرانگیز ۱۶۴
۴۱۲۱۴۵ صرفه نیری محمود ۵۶۹
۱۹۶۱۳۵ صرفی عبدالعلی ۳۳۷
۳۶۱۶۶۱ صعودی حسن ۵۶۹
۱۶۲۸۴۲ سعودیان ناهید ۴۲۱
۱۲۴۱۰۵ صادی طاهره ۱۹۳
۱۱۹۲۷۰ صفا حاجیه هما ۶۱۷
۳۳۷۶۷۴ صفا حمید ۱۵۹
۱۶۳۱۴۷ صفا سوسن ۶۱۸
۱۸۱۳۴۲ صفا مجید ۲۶۵
۳۳۰۹۱۱ صفا یوسف ۱۱۰
۲۰۰۵۶۴ صفا الهی هدیه ۶۰۷
۲۵۳۴۱۴ صفا ایسینی طاهره ۴۷۳
۲۲۰۰۸۹ صفاپور همایون ۶۲۸
۴۱۲۶۶۱ صفات زهرا ۶۸۳
۱۰۹۴۳۴ صفاتی مجید ۲۵۸
۳۳۲۶۶۴ صفاجو شهرام ۳۷۲
۱۷۸۵۵۹ صفار محمدجواد ۲۶۵
۲۴۵۷۱۶ صفارپور صدیقه ۳۴۰
۴۰۷۶۵۰ صفارپور علیرضا ۵۶۳
۴۰۶۳۳۳ صفارزاده فرزاد ۴۷۵
۲۴۵۲۵۰ صفارمنش نادر ۳۳۷
۳۲۹۷۱۷ صفارهرندی حمید ۱۵۷
۱۳۴۷۱۲ صفاری سیده فاطمه ۹۴۳
۱۶۳۷۶۳ صفاری عباس ۶۱۵
۴۱۶۲۴۱ صفاری غلامحسین ۴۱۲
۳۳۲۰۵۲ صفاری اشتیانی مینو ۲۲۴
۱۳۷۸۹۴ صفاری بیدگلی محمود ۶۲۰
۱۶۰۹۷۱ صفاری نطنزی علیرضا ۶۱۵
۴۰۲۴۸۷ صفاریان پاتریک ۷۲۲
۴۱۲۳۶۲ صفاوردی احمد ۲۴۴
۱۶۰۸۱۹ صفای زنوزی صغرا ۲۴۸
۴۲۸۶۷۲ صفایی یوسف ۱۶۹
۳۱۳۸۲۹ صفایی اشتیانی مهدی ۵۷۹
۱۶۱۵۰۳ صفایی پور سوزان ۶۱۵
۲۶۴۰۶۱ صفایی جهرمی سعیدرضا ۴۵۳
۲۹۵۶۹۶ صفایی سمنانی زهرا ۲۷۲
۲۶۴۳۷۶ صفایی سمیرمی مسعود ۱۱۷
۱۵۳۱۶۲ صفایی قمی سینا ۲۵۹
۱۲۴۰۸۳ صفایی قهنویه زهره ۱۴۰
۳۴۰۷۱۳ صفایی اقدس ۳۷۵
۳۷۳۵۷۲ صفائی پرویز ۲۸۹
۱۱۵۳۰۶ صفائی جهانگیر ۳۱۱
۱۶۵۵۹۲ صفائی داریوش ۹۴۴
۴۲۳۰۹۷ صفائی سعید ۲۹۱
۱۲۲۵۶۳ صفائی شهلا ۲۵۳
۲۲۵۸۷۷ صفائی شهلا ۳۷۲
۳۳۰۳۷۷ صفائی محمدباقر ۲۷۸
۳۲۷۳۷۹ صفائی مسعود ۵۱۳
۴۳۳۰۱۵ صفائی منصر ۶۴۴
۴۳۴۱۶۷ صفائی ناهید ۲۹۰
۳۷۰۲۳۶ صفائی هما ۵۳۸
۲۲۷۱۵۵ صفائی بروجنی فاطمه ۱۵۸
صفائی پاکدهی ابوالقیس ۶۹۸
۲۶۴۳۷۵ صفائی سمیرمی سعید ۱۱۷
۲۲۴۵۷۰ صفائی شیخ ابادی منوچهر ۱۵۱
۱۰۶۳۹۲ صفائی نژاد علی ۱۷۱
۲۳۹۶۳۱ صفائیان ژیلا ۳۵۹
۱۵۴۵۸۷ صفائیان شهلا ۶۱۵
۱۵۴۹۰۵ صفدر زاده ژاله ۱۶۶
۲۲۵۳۷۰ صفدری حسین ۱۵۵
۱۷۳۰۱۵ صفدری محمود ۲۶۱
۲۴۰۴۱۴ صفدریان علی رضا ۳۳۷
۱۱۱۸۸۷ صفر پور پری دخت ۴۳۴
۲۲۷۵۳۱ صفر پور دهکردی خدامراد ۱۶۲
۲۰۷۱۳۴ صفر پور فرنجانی هوشنگ ۳۷۵
۲۰۰۶۱۴ صفر پور متقی فاطمه ۶۰۷
۳۴۷۰۹۷ صفر زاده خسرو شاهی صمد ۱۲۸۸۸
۲۲۲۸۱۳ صفرزاده گورتانی مهوش ۱۶۰
۲۱۲۷۹۰ صفر علی زاده مهناز ۳۸۳
۲۲۷۲۳۱ صفر نژاد بروجنی ناصر قلی ۱۵۴
۳۴۸۰۲۳ صفر نژاد بروجنی ناصر قلی ۱۵۴
۳۴۸۰۲۳ صفر نژاد فیروز اباد فرمان ۴۹۱
۴۱۵۰۸۱ صفری اصغر ۴۰۱
۱۰۸۰۷۹ صفری عبداله ۳۶۴
۲۶۷۰۷۴ صفری علی النقی ۲۲۹
۴۱۷۵۲۵ صفری غلامرضا ۵۱۹
۱۶۰۰۶۸ صفری فاطمه ۶۱۷
۱۶۲۸۷۲ صفری محمد رضا ۶۱۶
۱۷۱۳۶۴ صفری محمد علی ۲۶۴
۳۵۴۸۵۵ صفری حاجت اقائی داریوش ۴۰۲
۲۵۷۲۹۹ صفری علی قیارلو میترا ۲۱۷
۴۳۵۷۹۱ صفری لنگرودی سیمین ۲۹۴
۲۲۶۱۷۳ صفری مقدم گل زهرا ۴۴۴
۳۷۳۲۴۸ صفری نژاد مهشید ۲۲۱
۱۱۷۷۴۸ صفریان جزذوالفقار ۳۱۱
۱۴۸۸۸۶ صفریان عربی احسان اله ۶۵۲
۴۱۹۹۷۳ صفوی سید جعفر ۶۸۷
۴۲۰۱۰۰ صفوی سید حسن ۵۶۲
۲۲۶۵۷۰ صفوی علی ۲۱۲
۱۱۵۹۶۱ صفوی فرج اله ۳۶۴
۲۲۳۱۱۶ صفوی خلیفه سلطانی فیروزه سادات ۱۵۰
۱۷۳۹۸۳ صفوی سهی پروین ۱۴۶
۲۲۱۰۴۲ صفوی سهی زرین تاج ۱۵۵
صفوی نائینی حسن علی ۴۰۷
۱۷۴۵۶۷ صفوی نطنزی میرسید علی ۱۴۶
۴۳۱۸۳۴ صفوی نیا شکوه السادات ۱۶۹
۱۰۶۶۹۳ صفوی همامی سید محسن ۴۱۱
۱۴۶۸۹۵ صفویان مهلقا ۳۷۹
۱۹۷۰۳۰ صفویه سعیده السادات ۵۰۴
۲۱۱۳۶۱ صفی اقدم بهروز ۱۲۰
۱۱۷۹۱۹ صفی خانی شهناز ۳۱۳
۳۷۶۶۸۳ صفی زاده چترودی عباس ۳۶۸
۳۷۲۱۴۰ صفی زاده شیرازی محمدسعید ۵۸۴
۱۴۸۷۶۹ صفی صنیع ابادی خدابخش ۶۹۸
۴۰۹۳۳۶ صفی یاری بهروز ۵۴۱
۳۹۶۳۶۵ صفیانی رافیک ۴۰۱
۳۳۲۶۵۷ صفیری حسین ۱۵۳
۴۳۳۲۸۵ صلاحی ثریا ۳۰۹
۴۱۱۳۵۴ صلاحی محمدعلی ۵۴۱
۳۵۴۷۰۲ صلاحی نصراله ۵۶۳
۱۶۲۷۱۹ صلاحی اصفهانی گیتی ۱۴۰
۲۰۱۲۶۴ صلاحی فیروز اباد محمدحسین ۵۰۳
۳۷۳۲۵۹ صلح جو مصطفی ۷۲۲
۱۷۴۱۷۴ صلصالی محمدجعفر ۱۷۴
۴۱۸۹۳۷ صلواتی بهرام ۲۲۵

۳۷۴۹۸۴ صلواتی جبار ۳۶۸
۲۱۳۷۷۷ صلواتی حمید ۳۶۷
۱۲۵۳۱۸ صلواتی خباره صدرالدین ۳۹۲
۳۶۱۴۵۲ صلواتی زاده ناصر ۴۱۲
۴۱۸۹۱۸ صلواتیان محمدسعید ۵۶۶
۳۷۲۸۵۴ صله بهروز ۲۲۹
۲۸۱۱۸۳ صمتی فومنی محمدصادق ۱۵۳
۳۵۴۲۷۰ صمدانی بتول ۴۳۱
۳۵۴۸۹۲ صمدانی علیرضا ۴۰۸
۳۸۷۷۵۱ صمدزاده بایرام ۴۱۳
۲۱۴۱۳۸ صمدزاده دلداده علی اصغر ۳۸۵
۴۱۷۲۳۱ صمدزاده مهابادی غلامرضا ۲۸۴
۲۱۰۸۲۷ صمدمطلق پرویز ۳۶۵
۱۴۸۹۵۱ صمدی اعظم ۲۵۲
۱۳۸۴۵۳ صمدی پروین ۳۹۳
۱۱۰۰۰۱ صمدی جمشید ۶۲۰
۴۱۱۱۴۳ صمدی سیده بهیه ۳۰۷
۲۶۵۹۹۷ صمدی صدیق ۱۳۶
۳۳۹۹۸۵ صمدی علی ۲۸۵
۱۸۳۳۲۰ صمدی علی ۲۲۰
۴۰۳۴۱۱ صمدی محمدباقر ۵۶۵
۴۰۶۳۸۰ صمدی امین اباد خسرو ۵۳۲
۱۷۶۸۶۶ صمدی بخارایی جمال الدین ۴۳۵
۲۰۹۱۱۰ صمدی جراغیلی محمدرضا ۱۱۷
۱۶۲۲۲۹ صمدی دلخوش ماسوله مینو ۶۱۸
۱۷۳۰۷۶ صمدی رندی یونس ۲۶۵
۴۲۱۳۴۶ صمدی صدر بیمه ۶۱۰
۲۱۴۵۶۹ صمدی کریم اباد عزیز ۱۱۷
۴۰۹۸۶۳ صمدی نظر قاسم ۵۶۵
۳۴۷۷۸۸ صمدی نعمت اباد زرین ۱۲۵
۲۲۱۹۰۲ صمدی هرندی فروزنده ۱۶۰
۳۷۹۹۵۳ صمدیان نادر ۳۷۳
۲۲۳۰۸۹ صمصام شریعت سیدحمید ۱۵۳
۲۱۴۹۸۱ صمصامی فرزین ۷۷۳
۲۲۹۸۱۹ صمصامی دهاقانی عالمتاج ۲۰۷
۱۴۹۱۱۴ صموها جواهر ۵۰۲
۴۱۳۳۲۰ صموها هلن ۵۱۹
۴۳۲۸۳۸ صمیمی دشت لرزندی پروین ۶۴۴
۴۱۱۳۳۲ صمیم محمد ۴۱۰
۱۴۱۱۶۸ صمیمی سهراب ۶۱۸
۴۰۵۳۸۱ صمیمی عبدالرضا ۶۷۷
۴۱۱۴۴۱ صمیمی فاطمه ۲۸۷
۴۱۲۵۳۹ صمیمی فرهاد ۵۱۷
۲۲۵۴۹۲ صمیمی فریبا ۳۳۷
۱۵۷۰۲۲ صمیمی مریم ۲۵۳
۲۲۹۱۳۸ صمیمی واله ۱۵۱
۴۰۹۶۹۸ صمیمی هومن ۴۰۹
۳۸۰۷۸۱ صمیمی حق گزار حسین ۴۹۰
۱۵۶۳۸۴ صمیمی مفخم لیلی ۲۹۹
۲۱۴۵۹۶ صمیمی ملکی اقدس ۳۸۶
۱۰۵۷۸۴ صمیمی نجف آبادی جمشید ۳۹۳
۲۲۲۷۹۷ صمیمی نجف آبادی مینا ۱۷۰
۱۸۲۱۹۲ صنایعی صدیقه ۷۰۰
۴۱۰۳۹۱ صنایعی لطف آبادی شهرام ۵۶۰
۴۲۵۴۲۸ صنعتی ثریا ۴۴۲
۳۳۲۲۳۰ صنعتی مهدی ۱۵۹
۳۷۵۸۱۳ صنعتی نصرت آبادی سعید ۴۷۵
۳۵۴۵۸۰ صنوبری علی آقا ۴۵۹
۲۳۶۸۴۹ صنوبری فرشته ۱۶۰
۳۳۴۱۴۶ صنوبری مریم ۲۷۶
۴۲۵۶۴۳ صنیعی حجت اله ۳۹۴
۱۶۳۳۶۱ صنیعی شهرین ۴۳۳
۳۵۴۷۲۶ صنیعی آباده شهناز ۱۶۶
۲۲۲۹۴۷ صنیعی اباده مسعود ۲۷۵
۴۰۱۱۴۹ صنیعی تهرانی محمد رضا ۳۰۷
۱۶۸۶۱۷ صوابیه بی بی تاج ۱۴۱
۲۸۱۲۵۶ صورتی زنجانی عذرا ۳۸۴
۳۰۰۲۵۵ صوف زاده بی بی سلیمه ۲۰۹
۴۰۷۴۵۷ صوفزاده افسانه ۳۳۰
۱۱۱۷۰۸ صوفی احمد ۳۹۳
۲۸۸۳۵۸ صوفی عبدالعلی ۳۴۲
۴۰۸۲۷۴ صوفی علی ۵۶۹
۳۲۷۹۹۲ صوفی مجید ۲۸۰
۱۶۰۹۶۲ صوفی مریم ۲۵۸
۳۲۰۸۴۷ صوفی آبادی قدرت اله ۵۷۷
۲۸۸۷۱۷ صوفی زاده محمد ۲۰۷
۳۳۳۶۰۳ صوفی سیاوش هاله ۲۳۳
۲۶۸۰۹۳ صوفی مجیدپور حشمت اله ۱۵۹
۳۷۵۰۱۲ صولی کمال ۳۷۳
۴۱۲۶۷۰ صهبا گیتی ۶۷۸
۱۰۷۱۸۷ صهبا شهرضا مرتضی ۱۳۲
۴۱۵۱۲۱ صهباتی حداد قوی داریوش ۵۴۰
۲۷۸۳۹۶ صیاد ساعد ۷۷۴
۳۹۱۸۱۳ صیاد صفاتی حیدرضا ۵۱۸
۳۵۶۱۳۸ صیادی خلیل ۳۷۳
۳۷۰۱۸۲ صیادی زینت ۳۰۷
۳۲۹۶۹۴ صیادی سهراب ۵۱۲
۱۹۳۰۶۹ صیادی غلامحسین ۳۳۹
۳۲۳۳۱۹ صیادی قاسم ۳۶۹
۳۵۴۵۴۲ صیادی محمد سعید ۵۶۰
۱۶۱۴۸۶ صیادی مهرانگیز ۶۱۷
۱۳۵۵۰۱ صیادیان مریم ۲۵۰
۲۰۹۷۳۸ صیامی اقلملی ۳۶۷
۳۷۲۵۷۶ صیامی نمین فرانک ۳۳۰
۲۸۵۴۳۱ صیحانی پرشکوه مصطفی ۲۸۴
۱۳۶۷۷۰ صیدی سیدیحیی ۳۹۴
۳۳۳۲۶۷ صیرفی زهرا ۱۶۰
۴۱۵۰۲۳ صیرفی طیبه ۶۳۰
۳۵۴۵۱۹ صیرفی نژاد فریبا ۱۶۴
۱۹۹۴۹۳ صیقلی احمد ۳۰۴

ض

۳۳۳۴۳۶ ضابط افشین ۴۰۰
۱۷۷۳۶۷ ضابطی اسناد استانه کاظم ۴۳۵
۴۱۴۷۶۱ ضامنی حمید ۵۷۲
۱۶۴۵۶۹ ضحاکی رقیه ۵۷۵
۲۷۵۱۲۹ ضرابی محمد حسین ۴۷۸
۱۱۲۰۱۲ ضرابی یزد انعلی ۲۶۰
۱۷۴۲۲۹ ضرابی صفاری مهدی ۱۴۷
۱۶۸۲۵۷ ضرابیان اشرف ۹۴۳
۴۱۰۷۵۶ ضرابیان فریبرز ۵۴۳
۳۱۵۳۲۷ ضرابیان محسن ۳۸۴
۴۱۲۲۶۱ ضرغام روانبخش فریبا ۴۰۹
۲۴۵۵۱۴ ضرغامی بهرام ۳۲۶
۱۴۶۱۵۶ ضرغامی حسن ۲۵۴
۴۱۱۳۰۴ ضرغامی سید عزت اله ۵۴۱
۳۳۳۹۸۰ ضرغامی مهران ۷۷۳
۱۳۳۱۹۲ ضرغامیان سیروس ۱۴۴
۲۲۳۱۶۰ ضعیف الحال بتول ۱۵۹
۲۵۳۳۱۲ ضعیف محمود ۳۷۱
۲۶۴۳۰۲ ضمیر آزاد منیژه ۲۱۰
۴۲۶۸۲۴ ضمیران حسن ۳۶۹
۲۶۴۳۶۶ ضمیری نکیسا ۵۷۷
۲۲۴۰۲۱ ضمیری اخلاقی ناصر ۴۶۴
۱۱۱۸۵۰ ضمیری اکبر زاده حمید ۳۳۲
۲۴۴۶۲۷ ضیا کبری ۴۳۸
۱۳۱۶۹۹ ضیا محمود ۳۹۳
۲۷۰۲۴۶ ضیا الدینی مهدی ۵۷۸
۱۵۷۷۷۱ ضیا الملکی فرید ۶۱۶
۴۱۲۲۹۷ ضیابری سید مرتضی ۲۸۳
۱۳۰۱۲۱ ضیابری سیده منیژه ۴۸۳
۲۸۱۳۴۵ ضیارخش کظلمی عظمت ۳۳۳
۲۰۱۹۷۳ ضیا سعیدی محمود ۵۳۹
۲۲۵۹۲۹ ضیا شاکری حسین ۴۰۰
۳۳۳۲۹۶ ضیا شیخ الاسلامی نازنین ۷۷۲
۱۹۷۰۹۰ ضیا صادقی امیر ۵۰۴
۳۴۳۳۲۵ ضیا کاشانی سید علی محمد ۳۸۵
۱۰۹۵۱۲ ضیایی شیرولن محمود ۱۹۷
۱۸۲۱۹۳ ضیایی ها ربابه ۷۰۰
۱۰۶۶۷۵ ضیائی ثریا ۱۴۰
۳۹۸۳۴۷ ضیائی سهیر ۵۱۷
۱۵۷۵۹۴ ضیائی علی ۲۵۰

۳۶۱۴۶۴ ضیائی علیرضا ۵۶۰
۱۹۴۶۷۲ ضیائی فرزانه ۳۳۳
۳۷۴۶۱۳ ضیائی مرضیه ۴۰۶
۴۱۱۶۰۲ ضیائی منعم ۵۶۰
۲۶۸۰۸۶ ضیائی ناصح ۳۷۱
۱۱۰۶۷۳ ضیائی هادی ۳۳۳
۱۷۸۳۹۹ ضیائی ایهز شهیره ۴۳۵
۳۳۳۰۸۸ ضیائی حبیب آبادی فریبا ۱۷۲
۱۶۸۹۸۸ ضیائی بیده علی ۱۴۴
۳۷۵۷۳۹ ضیائی زید آبادی غلامحسین ۵۶۹
۴۰۹۱۲۲ ضیائی ستابادی پروانه ۳۸۷
۱۰۵۳۳۹ ضیائی کتدری علیرضا ۱۴۱
۳۶۹۹۲۸ ضیائی نوکند حسن ۶۸۰
۲۶۴۲۱۹ ضیائیان شمیلا ۱۵۷
۲۵۸۳۳۵ ضیائیان عبدالحسین ۲۲۱
۳۹۸۵۲۳ ضیغمی منوچهر ۵۶۹

ط

۴۰۲۵۱۵ طادی سرور ۴۳۰
۴۲۱۴۷۹ طارانی صمد ۱۳۲
۳۲۸۰۰۶ طارانی مهدی ۲۸۳
۱۲۳۷۷۹ طارمی عبداله پرویز ۱۹۳
۲۳۷۹۳۷ طارمی شالکر فرهاد ۲۶۹
۴۱۳۰۵۹ طاطاوس اوکانیان شاکه ۵۶۳
۲۳۹۸۳۴ طاطاوس اواکیان هیلدا ۳۲۹
۳۳۴۰۸۴ ذالایی هاله ۵۱۲
۲۸۱۳۵۵ ذالانی محمود ۲۸۵
۳۸۷۳۲۲ طالب بیدختی حسن ۴۰۶
۳۹۶۲۸۰ طالب بیدختی ولی اله ۵۶۹
۳۶۹۱۶۱ طالب پور انارکی پرویز ۵۶۳
۳۹۹۵۰۷ طالب توتی جواد ۵۳۵
۳۳۳۷۰۶ طالب جدی طاهره ۲۶۷
۳۶۱۳۰۰ طالب خواه عبداله ۴۹۲
۴۱۳۱۶۷ طالب لو فاطمه ۵۴۰
۴۲۶۶۱۷ طالبان فرد محمدصادق ۶۴۴
۲۸۲۶۸۹ طالبزاده سیدحبیب اله ۴۸۴
۳۶۴۶۷۳ طالیم منصور ۵۶۷
۱۷۷۳۲۰ طالبی احمد ۳۹۵
۳۲۹۴۷۵ طالبی رابعه ۴۲۲
۴۰۹۲۳۳ طالبی ژیلا ۶۳۰
۳۴۱۴۴۳ طالبی شراره ۱۶۰
۳۸۰۰۴۳ طالبی عبدالعظیم ۴۹۰
۱۱۴۱۴۲ طالبی عبداله ۲۲۸
۳۳۳۳۸۶ طالبی علی ۶۹۹
۲۲۵۴۲۶ طالبی ماشااله ۱۵۶
۱۹۴۷۱۳ طالبی محمدرضا ۹۴۶
۲۳۲۰۹۴ طالبی انارکی مجید ۱۵۹
۱۰۶۸۵۷ طالبی انارکی منیژه ۱۴۳
۴۳۵۳۸۳ طالبی بیدهندی علی محمد ۳۹۰
۲۰۳۷۴۷ طالبی حقیقی نسرین ۳۳۰
۱۷۴۶۹۲ طالبی خوندابی یداله ۱۴۶
۲۳۱۰۶۲ طالبی دلویی رحمت اله ۶۷۹
۴۳۵۹۱۲ طالبی زاده علی ۶۰۹
۱۰۶۴۶۶ طالبی طادی مرتضی ۱۷۳
۲۹۳۷۰۱ طالبی لیاسی ناصر ۴۵۱
۲۳۱۱۵۸ طالبی مزرعه شاهی علی اکبر ۲۷۹
۲۲۵۶۳۰ طالبی ورنوسفادرانی پروین ۱۵۴
۴۱۱۶۴۶ طالبیان سیروس ۵۴۱
۲۴۷۵۹۶ طالبیان علی ۹۴۳
۱۱۵۴۹۰ طالبیان محمود ۳۹۳
۱۳۶۶۴۱ طالبیان مسعود ۲۵۷
۱۱۰۷۸۱ طالبیان شریف جعفر ۳۴۳
۳۳۳۵۷۲ طالبیان مقدم بابلی داود ۱۵۹
۴۳۵۹۹۵ طالبیان یزدی مهدی ۶۴۳
۲۳۶۰۱۷ طالبیان یزدی مهین ۴۳۷
۲۶۳۱۷۵ طالعی غلامرضا ۳۷۱
۱۶۳۵۰۵ طالعی مزینانی مجتبی ۱۹۶
۲۰۰۹۰۳ طاوسی تهرانی طیبه ۵۰۳
۲۳۹۶۳۳ طاوسی ولندانی سیدجلیل ۳۳۲
۲۴۶۶۹۰ طاوسی باویل علیاحسن ۵۶۹
۳۳۲۲۷۷ طاوی عزیزی مریم هلن ۵۰۷
۱۸۲۰۵۰ طاهانی سکینه ۵۲۹
۱۶۲۷۲۴ طاهباز شکوفه ۴۱۹
۱۴۲۲۵۲ طاهباز محمد ۵۰۲
۲۳۶۰۳۴ طاهر محمدطاهر ۶۰۹
۲۳۵۹۸۶ طاهره پرونده حسین ۶۷۹
۱۳۵۰۲۹ طاهر پورمهدی ۳۹۲
۳۱۷۸۳۵ طاهرخانی پرویز ۵۷۸
۱۶۳۶۷۷ طاهرخانی عباس ۶۱۶
۱۵۹۸۵۱ طاهرخانی محرم ۶۱۶
۱۵۰۷۵۴ طاهرخانی محمد ۶۹۹
۳۵۰۲۴۰ طاهرزاده شهرام ۲۳۱
۲۶۴۱۸۵ طاهرزاده حجتی لیلا ۲۱۲
۱۷۶۰۶۷ طاهرزاده قهفرخی عصمت ۱۴۷
۴۰۵۷۹۳ طاهرمرام محسن ۱۶۳
۳۵۰۱۰۱ طاهرمرام همایون ۱۳۷
۲۷۰۳۰۷ طاهرنژاد جوزم منصور ۳۹۰
۱۶۳۷۶۲ طاهرنیا هما ۶۱۸
۱۱۸۵۱۶ طاهری ابراهیم ۶۹۹
۴۰۹۹۲۹ طاهری اویده ۵۶۱
۳۹۸۸۵۹ طاهری بهزاد ۵۶۳
۱۵۳۶۴۹ طاهری جمشید ۶۹۸
۳۷۲۹۶۹ طاهری حبیب ۵۶۲
۳۸۳۹۱۶ طاهری حمزه ۳۹۱
۲۲۲۶۸۵ طاهری حمیدرضا ۳۷۴
۲۸۸۵۹۶ طاهری سیدعلی عسگر ۳۴۲
۱۲۲۵۷۷ طاهری سیدمحمد تقی ۲۹۹
۲۳۳۸۱۳ طاهری سیدمحمدرضا ۲۰۶
۱۵۸۹۴۷ طاهری شهره السادات ۴۹۶
۲۵۰۹۳۶ طاهری شهلا ۳۹۰
۲۳۴۰۳۷ طاهری طاهر ۴۵۱
۱۶۵۴۱۷ طاهری عزت ملک ۴۲۲
۴۱۱۹۳۶ طاهری علی اصغر ۲۳۴
۴۲۱۵۵۱ طاهری علیرضا ۱۳۲
۳۸۲۹۷۰ طاهری فاطمه ۴۲۶
۱۶۱۹۷۴ طاهری فرح اعظم ۵۷۴
۲۶۷۸۹۹ طاهری فرزاد ۱۲۸
۲۶۳۹۹۸ طاهری فریدون ۲۰۴
۲۶۸۰۳۴ طاهری کرامت ۴۹۳
۳۰۸۸۴۷ طاهری گیتی ۱۵۹
۳۳۴۶۷۷ طاهری مجید ۶۲۸
۱۸۴۱۷۸ طاهری محمد ۴۳۸
۴۲۴۲۱۴ طاهری محمد ۶۴۶
۲۳۰۹۲۱ طاهری محمد ۶۷۹
۴۲۰۰۶۷ طاهری محمد اقا ۴۷۶
۱۳۶۴۷۸ طاهری محمد علی ۳۹۲
۱۰۷۱۸۳ طاهری مسیح اله ۱۳۹
۳۰۲۱۳۲ طاهری ارکوبنی ایت اله ۶۶۱
۱۰۵۱۶۰ طاهری انارکی اشرف ۱۴۱
۲۸۴۶۹۸ طاهری برمانی رجبعلی ۲۲۵
۴۳۱۳۲۵ طاهری بناب فریده ۴۲۸
۲۲۱۹۳۷ طاهری جوان بهروز ۳۹۲
۳۷۹۲۳۹ طاهری جو رسی عباسعلی ۱۳۸
۱۲۲۰۰۷ طاهری رحیم مهین ۲۹۸
۲۵۲۳۷۱ طاهری سینکی محمد علی ۱۲۱
۱۵۹۴۱۵ طاهری عراقی زهرا ۴۲۰
۴۱۰۹۸۹ طاهری قزوینی سعیده ۴۵۸
۳۳۴۹۶۴ طاهری مزلقانی محمد ۴۴۱
۲۳۵۷۴۰ طاهری نیا مهدی ۲۲۲
۲۰۹۵۹۴ طاهریان امیر کیوان ۲۸۰
۱۹۰۱۰۵ طاهریان سید یداله ۳۹۵
۲۵۴۳۹۸ طاهریان عباسعلی ۱۱۴
۲۵۳۹۶۹ طاهریان قهفرخی سید جواد ۵۶۹
۲۳۰۸۳۳ طاهریان نصر اباد غلامرضا ۶۷۹
۴۱۲۰۹۵ طاهریانفرد کبری ۴۰۱
۲۶۳۹۷۷ طاهریانفرد مهناز ۲۱۴
۱۳۵۴۹۹ طایفه بهمن ۱۹۴
۴۳۵۷۷۵ طایفه جعفری لادن ۴۲۹
۴۰۷۶۴۰ طایفی نصر ابادی علی ۵۶۷
۳۵۳۸۹۰ طائبی محمد حسن ۴۶۳
۳۹۷۵۱۹ طائفی مقدم فرخ ۵۱۹

۲۴۵۷۲۶ طانی کریم ۳۳۲
۲۶۸۹۰۱ طباخ زاده فاطمه ۱۶۰
۲۰۷۵۰۲ طباخی و بجویه بهرام ۱۳۵
۱۳۵
۲۲۲۰۵۸ طباخیان مجید ۱۵۳
۴۲۸۹۱۰ طباطبایی بدر السادات ۳۰۹
۱۵۸۵۶۰ طباطبایی خدیجه بیگم ۳۹۸
۳۷۲۸۱۸ طباطبایی سیدرضا بخش ۴۷۸
۳۳۲۱۶۴ طباطبایی سید محمد باقر ۲۷۹
۴۱۱۹۴۵ طباطبایی ضیاالدین ۲۸۵
۱۵۹۹۸۱ طباطبایی منیره السادات ۴۹۷
۳۴۳۲۵۱ طباطبایی بافقی سید محمد ۱۵۱
۱۲۴۱۲۶ طباطبائی جواد ۲۵۱
۳۳۲۷۰۹ طباطبائی حسین ۲۰۴
۲۴۶۹۰۷ طباطبائی سعید ۳۳۲
۴۰۹۹۸۷ طباطبائی سوسن ۶۸۲
۱۸۳۶۳۱ طباطبائی سید عبدالناصر ۱۰۸
۲۱۲۸۱۵ طباطبائی اصل ناهیده ۲۷۹
۳۳۳۲۳۷ طباطبائی اقدم دیزجی مینو ۴۲۴
۲۰۳۲۰۳ طباطبائی بافقی سید مهدی ۲۶۵
۱۸۱۹۵۵ طباطبائی پور سید احمد ۳۰۳
۳۵۴۷۱۷ طباطبائی جیلی قاسم ۴۱۲
۱۴۰۲۷۲ طباطبائی جعفری کبری ۲۵۶
۴۲۴۹۱۳ طباطبائی جلفانی ثریا ۳۵۶
۱۶۹۰۹۶ طباطبائی ده نونی فاطمه ۲۵۰
۱۷۴۴۱۳ طباطبائی زواره علیرضا ۱۴۷
۴۰۷۸۳۶ طباطبائی زیبا فرید ۲۸۵
۱۷۸۱۷۶ طباطبائی فارانی بی بی زهرا ۴۳۵
۱۸۴۲۲۶ طباطبائی فر طاهره ۲۰۱
۴۱۰۳۳۶ طباطبائی مزدابادی سید مجتبی ۴۱۵
۲۰۸۶۱۶ طباطبائی ملائی پریسیما ۳۹۰
۲۲۲۱۴۸ طباطبائی نصر ابادی ناصرالدین ۱۵۱
۴۰۸۱۳۱ طباطبائیان حمید ۵۶۷
۱۹۶۴۰۹ طباطبائیان وایقان جعفر ۲۶۶
۲۵۵۳۶۲ طبائی حبیبه ۳۹۰
۳۵۴۳۰۸ طبائی مصطفی ۱۶۳
۲۹۵۶۷۵ طبری حمید ۳۷۹
۲۹۵۵۸۵ طبری کوچکسرائی نامی ۲۷۸
۲۳۰۹۱۸ طبسی سیدکاظم ۴۵۳
۳۳۴۱۶۰ طبسی ویکتوریا ۳۷۵
۲۰۹۶۶۹ طبقچی عزتی ناصر ۱۱۷
۲۳۴۰۱۹ طبیب سوپیدا ۲۱۴
۲۴۵۴۸۰ طبیب سیدعلی ۳۳۳
۱۶۷۰۳۹ طبیب خونی شهرام ۶۹۸
۳۷۳۳۸۴ طبیب زاده غلامحسین ۷۷۲
۱۶۱۷۲۲ طبیب زاده فریبا ۶۱۸
۲۴۶۹۱۵ طبیبی عنایت اله ۳۳۲
۲۰۱۱۸۵ طبیبی سلوچی فاطمه ۳۹۵
۴۲۲۶۴۳ طبیبیان سیدعلی ۱۷۶
۴۱۱۰۸۹ طبیعتپور علی ۴۰۳
۴۰۸۱۴۹ طحافچی علیرضا ۵۳۶
۱۹۸۹۱۴ طحانی احمد ۲۶۵
۲۳۸۰۰۹ طحانی دلوندی جواد ۲۰۴
۴۰۷۵۵۴ طراوتی سیدیحیی ۵۲۲
۲۸۱۲۸۵ طرفه علی ۴۵۶
۱۱۷۴۳۵ طرفی عباس ۳۱۵
۴۳۵۰۳۳ طروسیان ایدا ۱۷۰
۱۸۷۱۸۰ طریحی کبری ۳۹۵
۱۸۴۰۴۱ طریقت ابراهیم ۳۰۴
۴۳۶۰۴۴ طریقت منفرد مصطفی ۵۲۳
۲۰۱۶۲۳ طریقه دار ابوالفضل ۵۰۵
۴۱۰۶۰۴ طریقی علیرضا ۵۶۹
۱۶۲۵۷۲ طریقی سراب راهب ۵۷۳
۱۳۶۴۱۸ طعمه تقاندوی ۳۹۳
۱۹۵۲۸۶ طغول خسرو ۲۶۵
۱۰۶۲۸۳ طغیانی عاطفه ۴۲۲
۲۲۲۹۵۸ طغیانی دولت ابادی حسنعلی ۲۰۷
۲۲۳۰۰۷ طفلان اب سعید ۱۵۴
۲۵۹۵۰۱ طلاسازفیروزی محمود ۴۶۱
۱۶۲۳۵۸ طلاکار مهرزاد ۶۱۶
۲۳۵۸۰۴ طلاتشان برکات حمید ۴۴۵
۲۳۹۰۸۶ طلایی رویا ۲۰۹
۳۳۷۴۷۳ طلایی محمدرضا ۶۶۱
۱۵۹۲۴۱ طلائی محمرضا ۶۶۱
۱۵۹۲۴۱ طلگی هاله ۲۵۷
۳۳۷۷۸۷ طلوع ژیلا ۴۱۲
۱۳۴۴۲۸ طلوع محمد ۳۹۸
۳۶۱۳۴۳ طلوع خراسانیان محبوب محمد ۳۷۷
۲۰۰۹۳۸ طلوع طهرانی منصوره ۲۶۶
۳۷۸۰۰۹ طلوعی سهیلا ۳۷۳
۴۱۲۵۳۷ طلوعی شهره ۵۴۳
۱۷۲۹۴۵ طلوعی آذر عبداله ۱۰۷
۱۷۷۲۹۴ طلوعی خیبری بتول ۴۳۶
۲۸۲۶۹۵ طلوعی گیلانی محمدحسین ۴۸۶
۲۲۳۱۷۵ طلیعه کتایون ۱۵۹
۱۶۳۰۰۲ طلیعه نوری منیژه ۶۵۲
۲۷۶۵۱۱ طلیعی کیونانی اشراف ۲۱۵
۲۶۴۲۸۳ طوباتی شهین ۱۵۹
۴۱۳۴۲۸ طوبی سوفر ۴۱۶
۴۱۰۷۸۲ طوبی صادق ۵۴۲
۴۲۵۷۶۳ طور دیورا ۵۲۵
۴۳۳۵۶۸ طوس ارم ۴۶۴
۳۶۱۶۲۶ طوس امیرمحمد ۵۳۷
۴۱۰۳۵۱ طوسی ایرج ۵۶۲
۱۶۰۸۳۱ طوسن ایرج ۴۲۱
۱۶۰۸۳۱ طوسی پرند ۴۲۱
۱۳۳۸۷۴ طوسی رحمان ۳۹۲
۴۱۱۳۴۲ طوسی شهرام ۴۰۷
۳۳۲۸۲۱ طوسی هاشم ۳۸۵
۴۱۰۹۷۷ طوسی اردکانی مسعود ۲۸۱
۴۳۶۲۹۵ طوطی سمیرامیس ۳۳۷
۱۶۳۸۷۲ طوطی فرشته ۶۱۸
۳۶۱۴۴۴ طوطی محمد ۵۳۹
۲۹۱۵۳۲ طوفان مریم ۱۵۴
۱۶۳۷۷۷ طوماری شاهدخت ۲۵۵
۴۱۱۷۶۹ طوماریان شهرام ۴۰۹
۲۶۸۰۷۱ طوماریان نادر ۳۸۵
۱۳۱۷۵۸ طونی خیراله ۲۵۰
۳۳۷۵۲ طهرانچی سیما ۵۰۸
۴۱۲۱۶۰ طهرانچی محمدحسین ۵۶۱
۴۲۱۴۴۲ طهرانچی اصل مینا ۱۳۲
۲۴۴۹۰۳ طهرانی حسن ۳۳۱
۱۲۰۱۲۱ طهرانی غلامحسین ۳۹۲
۲۲۲۱۹۹ طهماسبپور حمیدرضا ۱۵۱
۳۴۶۸۲۳ طهماسب زاده بحری محمدعلی ۱۳۷
۱۲۴۶۸۹ طهماسبی زمان ۳۱۹
۳۴۶۰۶۲ طهماسبی سهیلا ۶۶۰
۱۶۰۰۶۳ طهماسبی شهره ۲۵۲
۲۳۱۸۵۷ طهماسبی غلامحسین ۲۷۹
۱۵۴۵۱۳ طهماسبی محمدحسن ۶۱۷
۲۴۵۷۰۳ طهماسبی مرتضی ۳۳۲
۱۲۶۱۱۵ طهماسبی ابدرعباس ۲۳۸
۱۹۳۹۵۲ طهماسبی پشتکوهی عدنان ۲۶۴
۲۶۴۲۷۱ طهماسبی پور فریدون ۳۷۴
۲۷۳۱۵۳ طهماسبی سروستانی غلامرضا ۷۲۲
۱۸۴۰۲۲ طهماسبی سروستانی محمدصادق ۶۰۷
۴۳۶۰۴۹ طهماسبی میرزا هما ۶۴۳
۱۶۳۳۱۷ طهماسبی نژاد نسرین دخت ۱۹۷
۱۹۰۳۱۳ طهماسیان محسن ۳۲۲
۴۲۷۲۴۰ طهمورثی سکینه ۹۴۲
۳۴۹۸۰۵ طهمورثی محمد ۵۶۸
۲۷۲۵۴۷ طهمورسی پری دخت ۱۶۰
۱۸۶۵۶۰ طهموری فروغ ۵۲۹
۴۱۰۳۸۸ طهموریان عسگری بروجردی محمد رضا ۴۱۲
۳۴۷۵۸۵ طهوری داریوش ۴۰۴
۱۶۸۳۷۹ طهوری مولود ۱۹۵
۱۹۸۸۴۲ طهوری مهرنوش ۵۰۳
۳۸۰۷۲۴ طهیری فاطمه فریده ۵۸۶
۳۳۰۰۳۷ طیار فاطمه ۴۲۴
۳۳۱۷۲۶ طیاری لنگرودی معصومه ۵۱۱
۴۰۸۲۶۸ طیب بخش احمد ۵۶۹
۴۱۰۷۵۲ طیبانی پرویز ۴۰۷
۱۷۷۸۰۴ طیبان سید علی ۵۲۹
۱۰۴۲۰۶ طیبی اسمعیل ۱۰۶
۲۹۵۴۵۴ طیبی زهرا ۳۹۰
۱۹۸۰۰۵ طیبی شعله ۲۶۳
۱۱۶۲۸۱ طیبی محمد علی ۵۷۴
۳۴۷۷۰۴ طیبی رضائی ها ۵۱۹

ظ

۳۴۸۲۹۵ ظاهرتر علیرضا ۱۳۸
۴۳۴۹۳۸ ظاهری توران ۶۴۴
۱۱۳۹۰۱ ظاهری بیرگانی هما ۳۱۶
۱۸۰۶۴۷ ظاهری عبده وند امنه ۲۰۱
۱۷۲۷۷۹ ظروف ساز ابراهیم ۵۰۳
۳۹۵۴۰۱ ظروفی سعید ۵۱۸
۱۰۲۹۷۶ ظروفی علی اکبر ۱۰۱
۴۰۹۴۹۶ ظریف اسکوبی میوه رسان زهرا ۳۹۱
۱۷۷۹۳۶ ظریف ال علی یزدی جواد ۴۳۹
۳۵۹۹۸۰ ظریف زرگوریان طلاساز هاشم ۴۰۱
۳۶۰۵۳۷ ظریف شاهسون نژاد هاشم ۳۸۷
۲۰۵۶۵۵ ظریفی اسکوئی مرتضی ۳۸۲
۴۱۲۲۳۷ ظفرقندی حمیرا ۲۸۷
۱۰۶۵۸۳ ظفرقندی زهرا ۱۴۳
۱۲۹۸۱۷ ظفرمند نفوتی پروانه ۴۲۱
۱۸۹۴۴۷ ظفری حمیران سعدی ۳۶۶
۱۶۱۴۸۷ ظهره وند ابوالفضل ۱۹۳
۲۳۹۳۸۶ ظهری فریده ۱۶۰
۲۳۵۳۸۰ ظهور پرالک اسفندیار ۲۷۹
۴۱۰۸۰۸ ظهوری کلیمی فریبا ۵۴۰
۴۰۹۴۴۱ ظهوری کلیمی هرتصل ۵۱۸
۳۳۳۴۶۱ ظهوریان محمدحسن ۵۰۸
۴۱۲۸۶۰ ظهیر سیامک ۲۸۵
۴۰۸۷۵۳ ظهیری مسگر رحمت اله ۳۰۷
۱۱۸۲۰۴ ظهیریان علی محمد ۶۹۹

ع

۴۱۷۲۲۴ عابد سعید ۵۶۶
۲۲۳۱۸۲ عابد اصفهانی عباس ۱۵۴
۴۰۸۵۱۱ عابد بغدادی ابراهیم ۲۸۲
۴۲۳۰۰۸ عابد بغدادی معصومه ۴۶۲
۱۳۸۴۴۳ عابد سعیدی میرعباسی ۶۱۶
۴۱۲۰۲۸ عابد سعیدی نادر ۲۸۳
۱۷۳۳۰۹ عابد سیجانی پروین ۱۴۷
۳۹۳۰۳۳ عابدی ابراهیم ۸۳۶
۲۲۵۴۳۹ عابدی احمد ۱۵۶
۳۰۱۷۷۱ عابدی اذر ۶۶۱
۱۳۶۹۴۹ عابدی حجت اله ۵۰۲
۳۶۹۰۹۹ عابدی حسین ۴۷۷
۱۷۴۹۶۹ عابدی ذبیح اله ۱۴۷
۱۷۶۳۱۶ عابدی زهرا ۲۶۱
۳۳۳۷۶۳ عابدی ژوزف ۶۰۸
۴۰۷۱۰۶ عابدی سهیجلال ۶۷۷
۴۲۶۵۹۵ عابدی عبدالرحیم ۹۴۲
۲۰۱۶۷۴ عابدی فرج اله ۲۶۵
۳۵۰۲۳۷ عابدی کریم ۴۱۲
۴۲۵۹۳۳ عابدی محمدرضا ۱۷۲
۴۳۵۸۲۷ عابدی محمود ۶۴۶
۱۰۵۷۷۶ عابدی مصطفی ۱۷۳
۴۱۲۷۹۵ عابدی اردکانی بهزاد ۵۳۹
۲۰۸۶۵۴ عابدی اسکوئی میرسعید ۱۲۲
۳۳۱۹۸۰ عابدی اصل فاطمه ۴۴۶
۴۱۱۸۶۲ عابدی انارکی لادن ۶۷۸
۱۱۵۸۱۷ عابدی حمزه هاشم ۳۶۳
۳۶۳۰۴۱ عابدی دشتی حلیمه ۳۴۶
۱۳۷۰۰۸ عابدی سنجانی محمدابراهیم ۶۱۷
۱۰۶۹۳۸ عابدی شاپور ابادی صدیقه ۱۳۹
۱۰۶۲۴۹ عابدی شاپور ابادی عزیزاله ۳۹۳
۳۳۳۲۷۶ عابدی شیرازی بهناز ۲۷۵
۴۰۴۷۴۳ عابدی طبالوندانی احمد ۲۴۵
۳۵۴۲۰۸ عابدی کوپائی جهانگیر ۳۷۳
۱۶۸۳۹۳ عابدی مقتدر هادی ۵۲۶
۱۵۹۲۱۱ عابدی نجفی مسعود ۶۱۶
۲۵۷۳۳۳ عابدی نژاد عباس ۲۰۹
۳۳۱۸۳۲ عابدی یارندی حسین ۱۱۷
۲۶۴۷۷۹ عابدیان امجد ۶۲۸
۴۱۷۱۲۴ عابدیان فهیمه ۴۲۷
۳۰۰۲۴۵ عابدیان مریم ۶۷۵
۲۳۰۱۹۱ عابدیان دهاقانی زهرا ۵۷۷
۲۳۳۰۶۲ عابدین پور فرشته ۲۷۰
۲۰۸۵۳۵ عابدین پور اسفندیاری
طهمورث ۱۲۱
۴۲۴۲۸۵ عابدین زاده احمد ۶۴۴
۱۱۲۲۸۸ عابدین زاده مریم ۱۹۴
۴۰۸۷۳۷ عابدین زاده هاشم ۶۸۲
۱۱۸۰۳۳ عابدینی انصارعلی ۳۹۸
۱۵۹۸۵۷ عابدینی پروین ۳۳۲
۲۹۳۹۸۱ عابدینی حسن ۳۷۶
۱۷۹۵۸۲ عابدینی رحیم ۲۶۵
۳۲۸۸۴۰ عابدینی فضل اله ۲۶۷
۱۱۷۳۴۴ عابدینی کریم ۳۰۱
۴۰۹۶۷۷ عابدینی محمد ۱۲۷
۱۱۹۳۳۷ عابدینی ناهید ۴۲۳
۳۴۷۱۱۴ عابدینی بقا محمدتقی ۱۳۸
۳۳۱۶۳۵ عابدینی خرمی سعید ۶۲۸
۳۷۱۱۱۵ عابدینی قطب ابادی علی محمد ۴۵۹
۴۰۹۷۳۸ عابدینی کتی محسن ۵۱۷
۱۱۸۹۳۰ عادل حسن ۶۹۸
۳۳۴۲۲۶ عادل افشاری مهران ۷۷۴
۳۴۳۵۹۸ عادل زاده زهرا ۱۵۱
۳۶۵۰۴۶ عادله عبدالعلی ۲۸۲
۲۹۱۴۱۱ عادلی جلودار سبزعلی ۴۸۵
۱۶۱۲۳۳ عادلی خوشنودی فراهانی حبیب ۲۹۹
۱۶۰۹۳۱ عادلی مزرعه موی زهرا ۶۱۸
۱۴۸۱۳۶ عارف محمد شفیع ۲۵۶
۴۱۲۷۱۲ عارفی افشین ۲۸۵
۱۲۴۴۹۴ عارفی مهین ۶۲۰
۱۶۴۵۵۱ عارفی پور رضا ۴۹۷
۲۴۸۸۹۵ عارفیان عبدالحسین ۳۳۷
۲۳۰۷۹۸ عارفیان خلیل اباد سیدحسین ۳۹۰
۲۷۹۴۷۵ عازمی عباس ۲۸۰
۲۲۳۱۰۳ عاشورزاده ژانت ۱۵۰
۱۴۱۵۵۶ عاشورنیا علی ۲۵۷
۱۱۷۱۷۰ عاشوری حلیمه ۳۶۳
۴۲۳۶۴۳ عاشوری داریوش ۲۹۳
۱۶۳۳۱۲ عاشوری لاشه مهدی ۵۰۱
۱۵۸۴۵۲ عاصم نخوانی رضا ۶۵۲
۱۶۸۶۶۲ عاصمی مهدی ۱۴۳
۳۳۶۲۹۹ عاصی تهرانی محمدرضا ۶۲۸
۳۳۳۴۴۲ عاصیان عزت الشریعه ۲۶۸
۳۲۷۰۹۷ عافیت علیمند ۱۳۵
۳۴۷۶۱۷ عافیت میلانی مجید ۱۲۹
۳۷۰۲۲۶ عاقل ابراهیم ۶۸۷
۳۸۵۷۹۰ عاقلی حوا ۶۷۷
۴۱۲۳۳۱ عاقلی سعیدرضا ۵۳۸
۳۱۵۶۸۸ عالم رجبی فیروزه اباد عذرا ۱۵۲
۱۵۵۶۱۲ عالم زاده آذر ۳۷۹
۱۱۱۱۷۲ عالم زاده طاهره ۳۳۳
۳۷۷۵۵۴ عالم زاده فاطمه ۲۲۶
۳۷۲۶۴۳ عالم زاده بحرینی فخرالسادات ۴۲۵
۱۶۸۹۳۲ عالم زاده مهریزی علی محمد ۶۱۶
۳۷۷۷۳۶ عالمزاده فاطمه ۲۲۱
۱۵۳۷۴۲ عالمی زهرا ۲۷۹
۴۱۲۳۸۱ عالمی کوروش ۲۸۴
۴۱۲۳۸۱ عالمی کوروش ۲۸۴
۳۷۲۲۷۵ عالمی مجید ۵۶۳
۴۱۶۰۴۱ عالمی ارانی حسین ۳۹۱
۳۷۳۳۷۴ عالمین عالمگیر آذر ۵۶۷
۱۹۴۲۵۸ عالمی منصور ۶۰۹
۳۹۱۷۴۳ عالی پناه راضیه ۵۷۲
۳۴۴۵۲۸ عالی پناه عیسی ۶۳۰
۲۳۰۳۲۴ عالی خواه بهمن ۲۷۷
۳۶۱۴۴۵ عالی شیرولن رامیز ۳۳۲
۴۱۵۰۹۰ عالی نژاد خطبه سراسیمین ۴۲۶
۴۱۲۴۳۸ عامری ابوالفضل ۴۰۶
۴۰۳۳۳۸ عامری اصغر ۵۶۹
۴۰۹۶۶۵ عامری جعفر شوکت ۱۶۶
۱۱۳۴۴۸ عامری سیدمحسن ۲۵۷
۴۱۲۹۶۸ عامری فریبا ۲۸۳
۳۳۳۲۶۴ عامری میسون ۲۲۰
۱۷۳۷۰۷ عامری اردستانی عباسعلی ۱۴۷
۳۶۴۹۵۰ عامری پور شراره ۳۴۹
۱۷۹۱۰۰ عامری پور عبدالرزاق ۲۶۵
۴۴۶ عامری مهابادی زهرا ۳۹۰
۴۱۰۶۶۰ عامری مهابادیان ستاره ۵۳۶
۱۱۳۴۶۱ عامریان سعیده ۳۱۵
۳۶۱۶۲۰ عامریون ابوالقاسم ۳۳۱
۱۱۰۲۳۰ عامل جامه دان حسن ۴۳۲
۳۶۴۸۷۰ عاملی بهمن ۳۴۵
۴۲۳۳۳۱ عاملی زهره ۴۶۴
۳۶۷۷۷۵ عاملی سکینه ۷۰۱
۴۲۴۶۶۸ عاملی موسوی بهناز ۶۱۰
۳۸۸۵۹۱ عامیر عشرت ۴۰۸

۴۱۱۹۱۵ عباجی پروین ۴۱۵
۲۱۲۷۱۰ عباجی نژاد اصل رقیه ۳۹۰
۱۰۴۲۲۹ عباجی نژاد اصل غلامعلی ۳۹۳
۱۲۱۴۴۲ عبادت ناصر ۳۹۲
۱۲۹۵۳۹ عبادتی رودبارکی حسینعلی ۳۹۹
۳۵۴۹۳۲ عبادسیچانی نسرین ۴۱۴
۱۱۵۴۰۹ عباده اهوازی کریمه ۱۳۱۵
۲۴۶۰۴۴ عبادی احمد ۹۳۳
۳۳۵۹۰۲ عبادی ازیتا ۲۰۶
۳۳۳۱۵۷ عبادی بهیه ۱۶۰
۳۶۲۹۷۷ عبادی عبدالنبی ۵۶۹
۳۳۹۶۸۹ عبادی علی ۲۶۸
۳۶۳۱۵۱ عبادی محمدحسن ۵۴۱
۱۴۵۸۲۲ عبادی مهین ۲۵۲
۲۱۶۳۶۲ عبادی نسرین ۱۱۷
۳۳۲۸۹۸ عبادی نوشین ۵۱۳
۱۸۹۴۲۹ عبادی جوکندان کرم ۲۶۵
۴۲۷۶۶۲ عبادی زاویه اعظم ۲۴۶
۴۰۵۸۹۳ عبادی سازخانلو اسداله ۴۶۱
۱۷۰۴۶۵ عبادی کردلر منور ۱۰۷
۱۶۳۳۳۳ عبادیانی داود ۶۱۶
۱۴۵۳۱۸ عباسی برزی محمد ۶۲۰
۳۸۵۷۹۹ عباس پور بهنام ۲۸۵
۱۹۴۹۲۳ عباس پور یوسف ۵۲۹
عباس پور دهسری عباس ۲۹۳
۳۸۴۷۸۷ عباس پور رودسری طاهره ۴۰۲
۱۱۳۵۹۴ عباس پور سور[illegible] منوچهر ۳۱۷۰
۲۱۵۴۴۵ عباس زاده حسین ۱۲۱
۱۸۵۸۴۱ عباس زاده افشار ماشااله ۲۶۱
۴۰۵۵۴۲ عباس زاده واقفی محمد ۶۵۳
۳۶۰۱۲۵ عباسی زاده وحید محمدرضا ۶۵۳
۳۶۰۱۲۵ عباس زاده وحید محمدرضا ۵۳۶
۴۱۲۳۴۰ عباس زادی بهناز ۵۶۰
۲۱۲۵۳۳ عباس ظهیری برزو ۶۷۹
۱۱۱۲۶۹ عباس نژاد محمود ۴۳۳
۱۵۱۴۰۳ عباس نژاد اسکوبی عباس ۶۱۶
۴۳۵۱۶۹ عباس نظری علی ۶۱۰
۳۴۳۳۹۸ عباس نیا کرامت اله ۲۱۰
۱۰۸۶۵۱ عباسپور محمدعلی ۶۱۶
۳۳۳۰۰۲ عباسخواه رودسری هاجر ۶۶۱
۱۶۶۰۲۶ عباسعلی رحیم ۵۷۴
۱۸۴۲۶۲ عباسعلی نژاد رقیه ۲۰۱
۳۷۳۰۴۷ عباسفرد غلامحسین ۲۳۵
۴۳۰۲۶۵ عباسقلی زاده اکبر ۶۴۴
۲۷۰۲۶۲ عباسلو بهمن ۲۰۶
۳۷۵۸۴۶ عباسلو درویش علی ۴۷۶
۱۶۵۵۳۱ عباسلو زهرا ۲۵۹
۱۶۳۱۷۱ عباسی اکبر ۶۱۵
۳۵۹۵۱۴ عباسی حسینعلی ۴۶۲
۱۶۳۲۴۷ عباسی سیمین ۲۵۲
۱۷۸۵۸۹ عباسی شمس ۲۰۱
۳۳۳۱۷۶ عباسی شهریار ۳۶۵
۳۳۲۶۳۴ عباسی شهین ۲۰۹
۱۱۳۵۱۰ عباسی غلامعلی ۲۵۹
۳۳۴۶۶۸ عباسی قاسم ۶۶۰
۳۴۴۶۱۲ عباسی محمد ۳۹۱
۳۵۴۹۰۴ عباسی محمدرضا ۵۶۰
۳۶۹۶۴۶ عباسی محمد صادق ۳۷۸
۲۴۵۷۸۲ عباسی مسعود ۳۳۲
۴۱۷۹۲۴ عباسی مسلم ۵۶۷
۲۷۳۳۷۱ عباسی مینو ۱۶۰
۱۹۰۸۶۰ عباسی نعمت اله ۳۹۵
۲۰۲۸۱۴ عباسی اذر اصف ۲۶۳
۴۱۶۲۵۰ عباسی امجد محمدرضا ۲۸۵
۲۲۷۲۳۴ عباسی بروجنی زهرا ۱۵۰
۲۵۴۸۰۶ عباسی بونی اباد عباس ۴۱۶
۴۲۶۶۲۶ عباسی تهرانی اعظم ۲۳۶
۴۳۴۴۶۴ عباسی جرتوده علی اکبر ۶۴۴
۷۳ف۴۲۳ عباسی جوزدانی حسین ۱۷۶
۱۷۲۹۳۳ عباسی جدیدی غلامرضا ۵۰۳
۴۱۲۳۸۶ عباسی خلفی حسین ۲۸۵
۲۴۹۰۲۶ عباسی دزفولی نسرین ۳۲۵
۳۷۳۱۱۰ عباسی دوانی فریدون ۲۴۴
۳۳۳۶۲۵ عباسی راد جلال الدین ۲۱۵
۲۱۶۳۳۱ عباسی شیبلوی سفلی احمد ۱۱۱
۱۳۰۸۸۱ عباسی شنب بازاری عباس ۴۹۶
۴۱۲۹۷۹ عباسی صادق اذرین ۵۱۸
۳۴۵۶۸ عباسی غلامسرائی فرزاد ۱۲۹
۲۱۱۰۲۹ عباسی قوزلو مصطفی ۲۷۹
۲۴۴۰۱۹ عباسی قیتانی ایرج ۳۴۴
۱۱۷۸۴۶ عباسی منجزی نصیر ۳۹۲
۲۲۹۱۴۷ عباسی منعم مژگان ۵۰۸
۱۱۱۵۷۰ عباسی مبیدی محمدرضا ۱۳۹
۲۶۳۶۴۴ عباسی نیا مرتضی ۲۸۰
۲۸۸۵۹۰ عباسی هرفته فرهاد ۵۶۰
۳۰۲۱۳۹ عباسی هرفته فریده ۳۹۰
۱۱۸۹۸۹ عباسیان اکبر ۳۹۲
۲۶۷۹۶۰ عباسیان محمدحسین ۳۷۵
۲۵۵۰۱۴ عباسیان مریم ۷۷۰
۲۹۳۶۷۳ عباسیان نرجسی خاتون ۱۶۰
۱۷۸۵۱۲ عباسیان حقیقی جهرمی صدراله ۳۹۱
۲۰۹۱۵۱ عباسیان دره چی جمیله ۶۷۵
۲۶۵۳۶۶ عبایی باقری ابوالقاسم ۹۳۱
۱۰۵۹۹۳ عبایان ملوک ۴۳۲
۴۱۲۴۳۴ عبدالباقی محبوبه ۵۶۰
۴۲۱۰۵۱ عبدالحسین زاده نمین جواد ۱۳۱
۳۳۴۲۶۰ عبدالحسین یخچالی محمد ۲۷۲
۲۰۳۰۶۱ عبدالرحیمپور رهنرانی علی اکبر ۶۸۶
۱۷۰۶۹۵ عبدالرحیمی حسن ۱۳۴
۴۱۱۹۳۵ عبدالرحیمی محمدمهدی ۵۴۱
۱۸۲۲۵۳ عبدالرحیمی افشار زهرا ۳۹۵
۱۰۳۳۱۲ عبدالعلی پور امیربیگی حسن ۱۰۶
۲۰۹۷۶۶ عبدالعلی سربندی فرد تبریزی
عشرت ۱۱۰
۵۱۴۶ عبدالقادری بوکانی حسین ۲۶۸
۲۴۵۲۷۵ عبدالکریمی فرزانه ۳۲۴
۴۱۲۰۵۹ عبدالمحمدی سنجانی محمدرضا ۵۶۰
۳۸۴۶۸۹ عبدالملکی ساسان ۴۱۷
۴۱۷۷۰۷ عبدالوهاب گیلانی گلرخ ۳۰۶
۳۲۵۱۳۹ عبدالوهاب گیلانی گلرخ ۳۰۶
۱۶۱۱۱۶ عبدالوهابی ابوالفضل ۲۵۷
۴۱۲۷۷۵ عبدالوهابی گیلانی مهدخت ۴۱۶
۱۹۶۶۰۴ عبداله پور ایرج ۴۵۱
۱۹۶۶۰۴ عبداله تبریزی مهدی ۲۶
۳۶۲۸۷۰ عبداله زاده علی ۹۳۴
۳۷۳۳۶۸ عبداله زاده لعراسب ۴۱۶
۶۰۲۸۰ عبداله زاده محمدرضا ۴۶۲
۱۱۹۵۹۹ عبداله زاده محمدمهدی ۳۹۸
۱۷۰۷۷۵ عبداله زاده چرندابی فعال
سلطانعلی ۱۳۴
۲۱۶۵۶۸ عبداله زاده گلی کریم ۱۱۷
۳۳۳۲۱۰ عبداله زاده مانقوطانی حسن ۶۲۸
۲۱۰۰۰۶ عبداله زاده نصیری سوسن ۱۳۶
۳۶۲۸۱۴ عبداله نژاد بدریه ۳۴۸
۲۳۰۲۳۵ عبداله نیان مقدم ام البنین ۴۴۵
۲۹۹۴۱۷ عبدالهی بهرام ۲۱۹
۳۴۹۰۱۶ عبدالهی خلیل ۴۱۳
۳۵۲۹۵۲ عبدالهی علی ۱۶۴
۳۳۵۰۸۴ عبدالهی فاطمه ۵۳۱
۴۲۶۷۹۰ عبدالهی کیهاندخت ۳۴۶
۴۳۵۹۸۸ عبدالهی محمدجواد ۶۴۳
۱۱۲۷۵۵ عبدالهی محمدرضا ۳۶۳
۱۷۴۳۳۵ عبدالهی مرتضی ۲۶۵
۱۰۶۴۶۰ عبدالهی مریم ۱۴۳
۳۷۲۷۴۵ عبدالهی منیژه ۶۸۷
۱۴۵۸۱۵ عبدالهی مینو ۵۲۶
۱۸۴۶۷۴ عبدالهی هوشنگ ۵۲۹
۱۶۳۸۰۶ عبدالهی ابیازنی زهرا ۵۰۲
۲۳۳۴۶۱ عبدالهی باغستانی فرشاد ۶۷۹
۴۳۴۵۹۰ عبدالهی ثابت نژاد کیانوش ۶۱۰
۴۳۱۶۶۹ عبدالهی دم ابی عبدالرضا ۳۶۹
۱۶۳۸۷۴ عبدالهی سهی سکینه ۶۱۵
۳۳۳۴۶۹ عبدالهی علی بیک جلال ۲۸۰
۱۶۲۵۳۱ عبدالهی علی بیک مهدی ۱۰۲
۴۳۵۹۱۱ عبدالهی قانع نیر ۳۹۱
۱۷۰۹۵۷ عبدالهی نامی محمدرضا ۱۷۴
۴۱۲۹۰۳ عبدالهی وایقان اشرف ۴۱۵
۳۶۳۱۶۳ عبدالی پشتکوهی سیما ۳۳۷
۴۱۶۲۱۱ عبدچیری علیا محمدرضا ۱۶۶
۲۰۶۶۸۱ عبدل زاده احد ۱۱۰
۳۴۷۱۹۳ عبدلی تیرداد ۱۲۹
۱۶۷۹۹۹ عبدلی عزت اله ۳۹۳
۱۷۵۶۹۳ عبدلی ازاد احمد ۱۴۹
۱۱۲۹۸۱ عبدلی مجنونی حسن ۳۹۹
۱۶۹۰۲۴ عبدلی یزدی ناهید ۱۹۶
۳۷۵۰۳۴ عبدموخر محمد فاروق ۳۷۴

۳۳۳۲۵۱ عبدموسوی سیده صدیقه ۵۰۹
۱۱۹۸۶۷ عبدوس نعمت ۳۹۲
۱۹۴۶۲۷ عبدی آذرشربیانی اشرف ۲۶۵
۳۲۶۸۱۱ عبده تبریزی مریم ۲۰۵
۳۳۳۳۸۳ عبدهو شهریار ۳۶۵
۳۳۱۱۶۵ عبدی اذر ۳۸۲
۳۹۸۷۵۹ عبدی اسجردی عباس ۶۸۴
۲۳۹۹۲۶ عبدی پور موسی ۳۹۰
۲۸۶۹۷۴ عبدی گودرزی محمد ۲۰۵
۳۶۱۴۶۹ عبقری حمید ۲۸۵
۲۳۶۰۵۹ عبقری هادی ۲۷۰
۴۲۵۴۷۱ عبودسکوت احمد ۲۴۶
۱۱۵۴۶۱ عبیات جلیل ۶۱۵
۳۶۱۴۹۴ عجم حسین ۴۰۶
۳۹۳۰۰۲ عجمی فرشته ۳۰۷
۴۱۲۵۱۹ عجمی مینا ۲۳۵
۱۹۸۷۲۱ عجمی بختیاروند فرخه تاج ۵۲۹
۱۸۰۴۷۰ عجرش طاهر ۳۳۳
۱۹۸۳۶۹ عدالت زهرا ۵۲۹
۱۲۱۳۷۵ عدالت قاسم ۳۹۲
۴۰۳۴۸۹ عدالت سروستانی کاوس ۵۶۷
۴۱۰۰۶۱ عدالتی حقیقت شادی ۵۱۹
۳۹۶۳۱۵ عدالتی هادی دخت سید جواد ۵۶۸
۱۶۸۶۵۳ عدل منصور ۱۴۴
۳۶۱۶۲۵ عدل مهناز ۲۸۳
۴۳۵۷۵۸ عدل پرور رکسانا ۲۹۴
۳۶۱۷۷۵ عدمی پروین ۳۷۸
۲۵۳۴۸۹ عدوانی عبدالرضا ۲۶۷
۳۳۱۱۲۷ عدیلی افرودیت ۵۰۹
۴۳۵۹۶۱ عدیلی جمشید ۶۴۳
۲۲۲۵۹۸ عدیلی پور زهرا ۱۵۵
۴۰۹۰۴۲ عدیمی ناغانی بهرام ۷۷۲
۲۶۴۰۴۵ عراض پور بهمن ۲۰۴
۳۴۱۴۴۴ عراقچیان ملیحه ۱۵۳
۱۶۳۰۴۹ عراقی اعظم ۲۵۹
۱۷۹۷۹۷ عراقی علی ۳۲۱
۲۴۹۵۲۵ عراقی محمد علی ۳۵۸
۳۶۰۶۶۵ عراقی منیره ۳۴۶
۱۱۹۴۷۷ عراقی زاده فاطمه ۱۴۰
۱۱۶۳۳۸ عرانبی معصومه ۳۱۰
۴۲۸۷۴۰ عرب ابوالقاسم ۶۴۴
۱۳۴۰۴۶ عرب حلیمه ۲۵۰
۴۳۳۸۷۲ عرب علیرضا ۲۹۰
۴۱۲۴۶۰ عرب مجید ۲۸۳
۱۱۱۷۷۶ عرب محمد جواد ۴۳۳
۱۳۲۶۶۱ عرب مرتضی ۳۹۳
۲۲۱۸۹۳ عرب ملیحه ۵۱۲
۲۲۳۰۴۴ عرب اف منصور السادات ۱۶۰
۱۷۵۲۲۰ عرب بافرانی محمد باقر ۱۴۷
۱۷۳۹۰۷ عرب بافرانی محمد حسین ۴۳۶
۴۱۴۹۵۲ عرب بنادکی رضا ۵۶۱
۳۴۷۰۴۸ عرب پورجوادی محمود ۱۳۸
۱۱۹۵۷۱ عرب پوریان علی ۳۹۴
۱۱۱۴۴۷ عرب تیموری عبدالطیف ۴۳۲
۱۰۹۱۲۵ عرب خدری لطف آبادی مهناز ۳۹۸
۲۹۵۶۸۷ عرب خزائلی فاطمه ۴۸۵
۳۹۰۵۵۴ عرب زاده علی ۶۸۱
۲۷۲۶۳۹ عرب زاده ده زیاری ناصر ۲۸۰
۲۶۶۸۵۷ عرب زاده زهرا ۲۲۱
۱۶۵۳۴۵ عرب شاهی محسن ۵۷۴
۲۲۵۴۳۴ عرب عامری علی ۱۵۶
۱۱۹۷۳۰ عرب عامری کرم ۲۵۷
۱۰۶۳۳۲ عرب لودریچه علی ۳۹۳
۴۱۲۲۶۷ عرب مقصودی زهرا ۵۱۸
۳۶۱۵۸۲ عرب نژاد باهره ۴۶۱
۱۵۴۱۷۸ عرب ها محمد ۵۲۸
۱۱۱۹۳۵ عرب هاشمی جبل سید محمد
رضا ۳۳۴
۲۸۳۱۱۳ عربانی مستقیم فتح اله ۲۷۸
۳۸۹۲۵۴ عربزاده محمد ۲۴۴
۲۳۳۸۴۷ عربشاهی احمد ۲۷۹
۴۱۲۹۸۸ عربشمالی احمد ۴۰۵
۳۳۲۹۳۸ عربشیبانی علی ۵۰۶
۴۲۳۰۵۰ عربعلی منصوره ۱۶۹
۳۱۳۹۴۰ عربلو علی اکبر ۴۴۵
۳۸۱۸۰۹ عربی علیرضا ۳۹۱
۲۲۶۹۱۱ عربی نره شیرین ۱۶۰
۱۰۸۲۳۷ عربی نره یی محمد علی ۳۱۰
۱۵۶۳۲۶ عربیان محمود ۳۹۴
۱۰۶۸۴۲ عربیان حسین آبادی علی ۱۴۰
۳۳۰۷۰۱ عرشی جمیله ۶۷۵
۳۰۶۳۵۶ عرشی چنگیز ۵۱۰
۱۶۵۶۹۰ عرشی فاطمه ۲۰۰
۳۵۵۸۴۵ عرشی محمد رضا ۱۶۴
۳۵۴۷۸۳ عرشی نجف آبادی زهرا ۱۶۴
۴۱۲۶۰۸ عرشیان علی ۲۸۳
۱۱۸۹۰۳ عرشیها سیدابوطالب ۶۹۹
۳۳۵۹۹۵ عرفانی منیر ۵۰۹
۳۸۴۲۵۷ عرفان احترام السادات ۲۸۱
۲۰۹۵۹۹ عرفان اسفنجانی طیبه ۱۲۲
۴۲۹۱۵۵ عرفانی ثریا ۶۴۴
۳۳۳۶۸۸ عرفانی جمیله ۲۰۷
۳۲۹۴۸۷ عرفانی سهیلا ۳۰۷
۱۷۸۰۰۲ عرفانی بیضانی محمد جواد ۵۰۴
۳۵۴۹۲۰ عرفانی نیا طاهره ۴۰۹
۱۵۸۶۲۷ عرفانی هارمی غلامرضا ۵۲۸
۴۲۳۷۰۶ عرفانیان ایرانکار اصغر ۲۹۰
۳۶۱۴۸۰ عرفانیان قصاب ابراهیم ۴۱۵
۴۱۲۹۲۷ عرفانیان کفاشیان شیرویه
زادسوسن ۵۳۸
۲۳۵۱۰۷ عرفانیان یزدانیان یزدی مریم ۳۹۶
۳۷۳۲۵۷ عریانی رقیه ۲۲۹
۱۷۸۵۰۸ عزت منش مهناز ۴۳۶
۱۸۲۱۸۹ عزلتی مقدم شریفه ۷۰۰
۱۶۲۶۴۳ عزمی ام البنین ۳۷۹
۴۰۱۸۹۱ عزیزمجید ۵۱۸
۳۳۴۲۲۴ عزیزابادی فراهانی عالیه ۲۰۷
۱۷۷۸۳۱ عزیزپور عزیزاله ۴۳۹
۱۹۰۴۷۸ عزیزپور یداله ۳۲۰
۱۹۸۳۷۴ عزیزپوران خیابانیان الهه ۵۰۴
۱۷۲۹۶۰ عزیزپوری اقدم قادر ۳۰۳
۳۳۳۵۹۲ عزیزجلالی سیده شیرین ۲۷۲
۲۴۳۱۷۴ عزیزخانی طالخونچه بهنام ۴۵۳
۲۸۶۶۹۴ عزیززاده فریدون ۳۵۸
۳۴۷۶۸۰ عزیززاده فریده ۷۲۲
۱۷۵۴۶ عزیززاده معصومه ۲۰۱
۴۱۲۵۹۳ عزیززاده میترا ۶۷۸
۴۳۲۹۵۳ عزیزگلشنی لیدا ۴۲۸
۲۰۰۴۱۰ عزیزمحمدی کریم ۷۰۰
۴۲۱۸۶۹ عزیزنادشیطان آبادی احمد ۱۳۱
۲۳۵۳۰۰ عزیزی ارسلان ۴۴۵
۱۲۷۱۲۱ عزیزی بهمن ۶۱۶
۲۳۷۱۰ عزیزی پروین ۱۵۹
۳۳۲۳۷۲ عزیزی پروین ۲۷۷
۴۱۲۹۰۵ عزیزی ترانه ۵۶۰
۲۶۸۰۴۹ عزیزی خدیجه ۵۶۶
۳۵۷۳۸۳ زهرا ۴۵۹
۱۰۱۱۰۶ عزیزی عادل ۱۳۳
۱۹۹۹۶۴ عزیزی عباس ۲۰۲
۱۰۴۳۸۰ عزیزی عبداله ۲۴۹
۱۷۴۹۸۵ عزیزی عزت اله ۳۹۵
۲۴۷۴۰۹ عزیزی عزیز اله ۱۲۶
۴۱۱۲۹۶ عزیزی علی ۷۲۲
۳۴۸۰۷۸ عزیزی فرهاد ۱۲۸
۴۱۱۶۱۵ عزیزی فریبا ۵۴۳
۳۶۲۹۳۵ عزیزی فریبرز ۵۴۱
۴۱۲۴۱۴ عزیزی محسن ۴۱۰
۳۳۳۰۲۶ عزیزی مسعود ۲۶۵
۱۲۴۰۴۱ عزیزی مسعود ۱۹۸
۲۸۶۹۶۸ عزیزی معصومه ۳۲۷
۳۸۲۴۸۴ عزیزی احمدی عباس ۳۹۱
۳۵۸۴۹۳ عزیزی افتری داریوش ۵۶۷
۱۴۸۵۴۶ عزیزی افظلی ملیحه السادات ۶۱۷
۲۷۶۵۷۹ عزیزی بابائی نادر ۲۷۹
۲۷۶۸۹۱ عزیزی زاده علیداد ۳۶۵
۲۰۹۹۵۴ عزیزی زاویه سید روح اله ۳۹۰
۲۹۷۹۳۱ عزیزی ضیابری سید عیسی ۲۰۵
۴۰۰۷۳۳ عزیزی قناد ناصر الدین ۱۳۰
۲۹۶۹۴۵ عزیزی کوچکسرایی جمشید ۲۷۴
۳۴۱۴۲۰ عزیزی مطلق طاهره ۲۰۵
۳۴۱۹۰۹ عزیزی مهرجردی محمود ۲۷۱
۱۱۹۶۲۸ عزیزیان احمد ۳۹۲
۱۶۴۳۷۵ عزیزیان صغری ۵۰۲
۱۶۸۴۰۹ عزیزیان محسن ۴۹۷
۱۳۳۱۰۰ عسجدی گیتی ۵۷۴
۱۷۹۵۲۶ عکسراوی عبدالکریم ۳۲۰

۱۹۷۶۶۸ عسکرزاده محصل محمد ۵۲۹
۱۶۹۰۴۱ عکسر زاده مرادی علی ۶۱۷
۱۷۸۳۱۸ عسکری ابراهیم ۴۳۹
۳۲۹۳۱۱ عسکری افشین ۵۱۳
۱۵۰۳۴۷ عسکری پریوش ۶۱۸
۴۱۱۷۹۴ عسکری خشایار ۵۶۰
۲۸۹۸۹۷ عسکری زیلا ۴۴۱
۴۳۴۳۰۲ عسکری محمد رضا ۶۱۰
۲۵۷۵۲۲ عسکری محمد علی ۳۹۰
۲۰۲۲۸۷ عسکری مرتضی ۶۰۶
۴۱۲۸۹۲ عسکری مصطفی ۴۱۶
۴۳۵۹۱۳ عسکری انارکی مسعود ۶۰۹
۲۷۲۵۰۴ عسکری پور محمود ۴۷۳
۳۴۴۳۵۰ عسکری حاتم ابادی احمد ۴۴۵
۳۳۴۲۴۴ عسکری درجانی ملیحه ۵۱۲
۱۹۳۷۱۶ عسکری زیارت فاطمه ۶۰۶
۳۶۴۵۰۶ عسکری سده مسعود ۳۵۰
۲۴۳۵۸۹ عسگری سرچشمه محمدعلی ۲۷۹
۳۳۴۳۰۴ عسگری مجداباد کهنه نسرین ۵۱۲
۱۲۷۰۱۸ عسگری مقدم فاطمه ۲۰۰
۳۷۴۴۲۶ عسگری نام مهرداد ۲۳۴
۱۶۵۵۷۲ عسگریان طهمورث ۳۹۸
۲۴۶۰۷۲ عسگرپور عصمت ۳۳۲
۱۴۸۷۱۶ عسگراوره محمد ۲۵۷
۳۶۱۰۱۶ عسگرنژاد تبریزی عباس ۴۷۸
۴۱۶۱۷۵ عسگری اصغر ۶۶۲
۴۰۴۶۰۷ عسگری جهانبخش ۴۷۷
۴۱۰۸۸۱ عسگری خسرو ۵۴۲
۱۳۱۱۷۳ عسگری داود ۱۰۳
۴۰۷۶۲۸ عسگری داود ۶۷۷
۳۳۲۴۶۱ عسگری سودابه ۲۶۹
۱۵۲۰۱۶ عسگری صدیقه ۲۴۹
۴۲۸۲۵۹ عسگری علیجان ۶۴۳
۴۳۳۹۶۵ عسگری محمد ۶۱۰
۱۱۸۰۷۷ عسگری محمد ۳۹۴
۱۴۰۱۱۳ عسگری موسی ۳۹۲
۱۵۴۰۶۲ عسگری ناصر ۱۰۲
۳۸۸۶۵۴ عسگری ناصر ۶۶۳
۴۳۶۰۶۷ عسگری نیر ۲۹۳
۴۳۶۷۹۵ عسگری وفات اله ۲۳۷
۲۲۳۱۵۸ عسگری اردستانی مهری ۱۵۳
۱۴۴۱۲۸ عسگری بشکانی علی اکبر ۲۹۳
۴۰۷۵۱۵ عسگری حاتم ابادی افرمیدخت ۴۲۶
۳۵۴۱۰۳ عسگری سیجانی جعفر ۱۷۵
۳۳۳۹۶۸ عسگری کجوسنگی زهرا ۲۷۴
۳۸۸۵۳۲ عسگری مصلح ابادی پرویز ۶۶۲
۲۰۰۵۴۹ عسگری منفرد راضیه ۲۶۴
۳۸۷۲۵۷ عسگری میان اباد حسن ۴۹۰
۱۰۵۳۸۷ عشاقی بیژن ۱۴۰
۴۱۰۸۸۰ عشاقی حبیب ۱۳۷
۲۲۲۵۵۶ عشاقی محمدعلی ۲۲۱
۱۰۰۵۶۵ عشایری جهانخانملو فخرالدین ۳۹۳
۲۳۶۸۶۴ عشرت ابادی سیمین ۴۵۳
۴۲۰۱۳۹ عشق پذیر صفا ۴۷۷
۴۱۱۱۸۰ عشقی افسانه ۳۳۲
۴۱۲۹۹۰ عشقی سودابه ۴۰۳
۲۷۶۸۹۶ عشقی علیرضا ۴۴۶
۴۳۳۵۰۱ عشقی محسن ۴۶۴
۴۱۰۶۵۹ عشقی اصفهانی فریبا ۵۷۰
۱۳۷۱۰۲ عشقی پورمنظر ۴۹۶
۱۹۶۵۶۰ عشقی خوبنقی اشرفعلی ۲۶۵
۳۶۵۶۶۴ عشقی قدیری محمدحسین ۳۵۳
۳۷۳۵۴۵ عصابخش هاشم ۵۶۳
۱۷۳۶۹۸ عصار زاده رضا ۱۴۷
۳۶۶۱۴۶ عصاره عبدالرحمن ۳۹۱
۱۷۹۹۳۸ عصاره محمدتقی ۳۲۳
۱۱۷۵۵۱ عصاره هما ۳۶۴
۲۳۰۴۴۷ عصری طوبی ۴۴۲
۴۲۱۳۰۷ عصری نوبراهد ۱۳۱
۱۶۳۰۶۶ عضدی فرهاد ۴۹۸
۳۶۲۸۶۶ عضدی کازرونی منصور ۸۳۴
۲۷۷۷۴۳ عطاپور جمیله ۴۷۳
۲۴۴۵۲۵ عطار عبدالحسین ۲۷۱
۳۳۱۲۶۷ عطار فروزنده ۶۶۰
۲۴۸۹۰۹ عطار نادر ۲۱۱
۱۷۰۸۳۲ عطار اصل حسین ۱۰۷
۳۳۲۸۰۱ عطاران زهرا ۲۶۹
۴۱۰۱۶۸ عطاران مشهدی محمدحسین ۵۴۳
۱۵۷۸۸۸ عطار باشی مقدم محمدرضا ۶۱۶
۱۳۸۶۲۹ عطارپور اردن ۳۴۸
۱۷۸۴۴۳ عطارپور اصغر ۲۶۵
۲۵۴۸۹۶ عطاردی سیدعلی اکبر ۵۶۲
۴۳۲۰۶۷ عطاردی تهرانی نوشین ۱۶۹
۴۰۹۹۷۰ عطاردیان شبنم ۲۸۱
۳۷۷۴۱۷ عطارزاده راوری نرگس ۴۲۶
۱۰۹۰۴۵ عطارشهن ابادی محمدابراهیم ۳۹۲
۲۶۸۹۳۳ عطارنژاد شهلا ۲۸۰
۴۲۰۱۳۶ عطارنصرابادی فروغ ۴۱۲
۳۶۰۲۱۰ عطاری محمدعلی ۶۸۱
۱۱۰۶۰۰ عطاری محمدکاظم ۳۹۲
۱۱۶۱۶۹ عطاری نسرین ۳۱۶
۱۷۱۴۸۱ عطاری لرمحمد ۱۳۴
۱۴۳۸۹۱ عطاریان حسن ۲۵۸
۴۱۱۶۵۰ عطاریان مسعود ۲۲۷
۱۲۱۳۰۹ عطازادگان جهرمی علی اصغر ۳۹۳
۳۴۴۶۶۲ عطایی ابوالقاسم ۲۸۸
۲۸۷۳۶۵ عطایی امیرحسن ۴۱۰
۱۵۳۶۵۰ عطاییان مهدی ۶۹۸
۱۶۴۱۱۴ عطائی پری ۱۹۸
۲۳۵۲۴۸ عطائی علی ۴۴۴
۱۲۳۹۶۴ عطائی غلامحسین ۱۹۳
۳۶۷۰۹۰ عطائی فریبا ۷۰۱
۳۷۹۴۶۹ عطائی مجید ۴۷۸
۴۳۳۳۹۰ عطائی اشتیانی حسین ۳۰۹
۳۲۰۵۶۸ عطائی پور عباس ۲۶۸
۴۱۰۶۷۷ عطائی پورمجید ۵۴۲
۳۵۴۴۴۱ عطائی حسین آبادی جمال ۲۳۲
۴۲۵۳۶۲ عطائی کچونی غلامعلی ۳۵۵
۴۳۶۳۳۲ عطائیان جاجائی شاپور ۵۲۳
۳۳۴۱۰۴ عطرلی اقدس ۲۸۵
۴۱۲۶۲۲ عطری بابک ۲۸۵
۳۶۱۸۴۷ عطری مجید ۲۸۹
۱۲۹۳۷۱ عطری سنگری علیرضا ۲۳۸
۴۳۵۱۰۶ عطفری محمدمهدی ۳۹۰
۳۸۵۷۸۷ عطفوی فیروز ۴۰۷
عطوفی مرتضی ۵۴۱
۴۲۳۷۳۸ عظمتی محمد حسن ۴۶۴
۴۰۵۱۱۷ عظیم رعیت شهداد ۴۰۱
۱۶۶۸۳۶ عظیم زاده نوراله ۳۴۸
۳۳۳۸۱۷ عظیم زاده خطابلو گیتا ۲۶۹
۲۲۵۳۷۲ عظیم زاده سه یک ابسید
مرتضی ۴۵۶
۲۳۵۵۳۸ عظیم زاده عظیم کندی صمد ۳۰۰
۱۵۷۴۰۳ عظیم نژاد علی اصغر ۵۲۸
۴۲۱۲۱۶ عظیما محمد اسمعیل ۱۶۹
۲۶۸۹۳۴ عظیمی اطهره ۲۲۱
۱۷۱۱۶۱ عظیمی بهرام ۵۲۹
۳۳۲۶۳۵ عظیمی بهزاد ۴۵۳
۴۰۶۷۲۴ عظیمی حمید رضا ۶۸۲
۴۱۷۱۷۷ عظیمی رضا ۴۶۱
۱۸۷۷۴۵ عظیمی روح اله ۵۲۸
۴۱۰۳۴۹ عظیمی سید حسن ۴۱۱
۳۳۳۵۳۰ عظیمی سید کورش ۲۷۲
۱۳۹۳۱۰ عظیمی سید مجتبی ۲۵۴
۳۷۰۱۸۵ عظیمی سید محمد علی ۴۶۳
۳۷۰۱۶۸ عظیمی سید نور الدین ۵۱۷
۴۳۵۹۴۰ عظیمی سیمین بانو ۶۴۳
۳۲۹۱۶۵ عظیمی فردین ۲۶۹
۱۴۹۲۵۱ عظیمی فریده ۶۱۷
۱۹۶۲۹ عظیمی کبری ۲۶۱
۴۱۰۸۵۰ عظیمی مجید رضا ۵۳۸
۱۴۷۱۸۵ عظیمی محمد رضا ۲۵۶
۳۳۱۹۰۰ عظیمی انارکی میترا ۲۷۲
۴۱۰۰۴۴ عظیمی بشوسقه فیروز ۵۷۰
۴۰۹۸۶۹ عظیمی پور حسین علی ۲۸۹
۴۱۲۹۳۵ عظیمی حسنی محمد علی ۲۸۵
۴۱۲۹۳۵ عظیمی حسنی محمد علی ۲۸۵
۴۱۲۹۳۵ عظیمی حسنی محمد علی ۲۸۵
۲۲۲۷۵۹ عظیمی دستگردی مهدی ۲۸۵
۲۲۲۷۵۹ عظیمی زواره نصیر ۱۴۴
۳۳۰۹۲۰ عظیمی زواره ای جلال ۲۱۱
۲۲۴۴۹۳ عظیمی گرگانی محمدرضا ۵۲۹
۲۰۲۶۱۶ عظیمی نژاد حسن ۴۵۱
۲۳۰۰۰۸ عظیمی نوجهده محمد ۱۳۳
۳۷۰۱۷۷ عظیمیان الهه سادات ۲۳۵
۲۶۴۳۳۹ عفافی فیروزه ۴۵۳

۳۶۱۱۷۱ عفت دخت رمضانی سوسن ۶۸۰
۳۹۹۱۵۱ عفت منش راد امیر هوشنگ ۵۲۱
۳۸۰۸۴۵ عفتی عمو زاده محمد رضا ۴۰۳
۱۵۰۴۰۸ عفیفیان حسین ۹۴۳
۱۵۹۷۸۴ عقبائی حسین ۵۳۷
۲۰۰۸۱۷ عقیقی احمد رضا ۵۲۹
۳۲۹۳۴۸ عقیقی علیرضا ۲۷۹
۳۳۳۰۳۷ عقیقی مهین ۵۱۲
۴۲۳۵۵۷ عقیقی سهل آبادی رحمت اله ۶۴۴
۲۵۰۹۴۷ عقیلی جعفر ۵۷۹
۱۰۵۶۶۰ عقیلی جعفر قلی ۳۹۴
۳۸۳۰۴۸ عقیلی منیژه ۴۹۰
۴۲۲۹۸۷ عقیلی وحید ۳۳۶
۲۰۳۲۱۹ عقیلی مهریزی سید جلیل ۱۴۶
۱۸۵۸۸۹ عقیلی نسب محمد رضا ۲۴۰
۳۵۷۰۰۳ عکاف دهکردی مینا ۱۶۶
۱۳۶۶۸۵ علارماز ۳۹۸
۱۵۰۵۶۱ علاالدینی علیرضا ۲۴۹
۱۳۷۷۰۱ علاالدینی فتحعلی ۵۲۶
۳۳۳۱۶۱ علاف مقدم حسن ۲۰۶
۴۱۸۸۹۳ علافچی محمدرضا ۵۶۶
۴۳۲۸۶۴ علاقمندان مطلق همایون ۶۴۴
۱۸۵۰۰۳ علاقه بندان پرشنگ ۳۶۶
۳۶۵۱۰۳ علاقه مند امیر هوشنگ ۳۳۶
۱۷۴۶۲۴ علامه ام الفخر ۲۶۵
۳۶۸۸۸۶ علامه فضیلت ۲۸۵
۱۶۳۵۴۵ علمه زاده مهیار ۶۱۸
۱۳۰۸۰۵ علمی علی بخش ۳۹۲
۳۳۴۲۴۶ علایی سوسن ۵۱۲
۱۵۴۲۷۹ علایی یگانه ۶۱۵
۲۹۵۲۹۳ علائی حسین ۲۸۰
۱۰۷۹۹۹ علائی سید فخرالدین ۳۹۱
۴۱۲۲۷۸ علائی شراره ۶۷۷
۲۲۰۸۳۵ علائی علی ۱۵۲
۳۳۳۵۷۴ علائی مهرشید ۳۷۸
۳۶۰۳۲۲ علائی کرهرودی محمد جواد ۶۶۳
۳۰۲۳۴۱ علمی نژاد هاجر ۳۹۰
۳۶۱۶۰۷ علم الهدائی زهرا ۵۱۹
۲۴۳۵۵۲ علم الهدی سید محمد رضا ۳۳۳
۴۳۳۳۱۲ علم بیگی مرتضی ۶۴۴
۴۰۸۸۲۵ علم شوشتری فرشاد ۲۸۸
۳۳۳۹۰۱ علم شوشتری مهزاد ۳۷۲
۲۴۵۶۹۵ علم صاحب پور علی رضا ۳۷۴
۴۱۷۹۹۱ علماعی غلامعلی ۴۱۴
۳۸۴۷۰۷ علمدار ساروی سیده زهرا ۲۴۵
۲۳۵۹۲۲ علمدار علی اکوی محمد رضا ۴۴۷
۳۴۷۶۹۶ علمدار نژاد فرح ۴۱۶
۳۴۷۵۲۶ علمدار نژاد فرهاد ۵۴۲
۴۲۳۱۱۹ علمی ابراهیم سرائی اصغر ۶۴۵
۱۴۳۰۲۴ علمی فرد حمید ۶۹۹
۱۸۳۹۲۸ علوی بانو بدری ۴۳۶
۴۳۶۵۵۶ علوی سیدرضی ۵۴۴
۲۸۳۰۲۵ علوی سید محمد باقر ۵۴۳
۳۶۳۱۱۰ علوی سید مهدی ۳۴۹
۲۳۹۰۳۴ علوی سیدهدایت ۳۲۶
۱۴۲۲۴۸ علوی شکوه السادات ۲۵۱
۴۱۰۸۳۹ علوی محمد رضا ۵۴۲
۴۳۵۹۳۰ علوی محمد صادق ۲۹۱
۳۶۱۰۹۴ علوی محمود ابوالحسن ۴۶۳
۳۷۴۲۲۸ علوی معصومه ۴۰۵
۱۰۸۴۲۰ علوی اشکفتکی عزیز اله ۴۸۳
۱۳۴۵۶۶ علوی اندر اجمی سید شمس
الدین ۳۹۲
۴۳۵۸۴۴ علوی تهرانی ملیح السادات ۶۱۱
۲۸۰۲۴۱ علوی صاتب احمد علی ۳۹۰
۲۴۵۸۱۹ علوی فرادینه شعله ۲۱۶
۴۲۰۰۹۷ علوی لنگرودی سید کاظم ۴۷۵
۴۳۵۷۵۰ علوی موسوی عفت ۴۲۹
۴۰۸۲۰۶ علوی نائینی رضا ۵۶۲
۱۱۵۸۳۲ علوی نژاد صدیقه ۳۱۴
۲۰۱۷۹۴ علوی نوش ابادی محمود ۲۹۵
۲۰۹۶۲۴ علوی وحید شهین السادات ۱۲۴
۴۱۰۹۰۴ علویان وداد ۲۳۴
۲۱۳۵۹۸ علی ابادی صفری ۳۰۶
۴۳۱۲۱۷ علی ابادی عزت اله ۹۴۵
۴۰۷۰۳۹ علی احمدی محمد ۵۲۲
۳۵۴۵۰۸ علی احمدی جشنقانی علیرضا ۵۶۶
۳۷۸۶۹۶ علی احیائی غلامرضا ۵۶۹
۱۷۴۶۴۰ علی اصغر زاده خور اسگانی
محمد ۵۰۳
۴۱۲۸۴۰ علی اکبر پور معصومه ۵۳۹
۱۶۶۵۲۴ علی اکبر رهفی علی رضا ۱۹۴
۴۱۲۴۶۴ علی اکبر نظری حمید ۵۳۸
۱۴۰۳۱۸ علی اکبری بهمن ۶۱۶
۴۱۰۹۱۰ علی اکبری سعید ۴۰۶
۱۶۳۹۰۷ علی اکبری طاهره ۱۹۶
۲۳۱۱۵۲ علی اکبری علی ۴۵۶
۲۵۱۵۱۲ علی اکبر حم محمد ۲۷۹
۱۴۳۰۲۶ علی اکبریان محسنم ۲۵۶
۲۳۴۱۸۰ علی اکبرنیان اعظم ۴۵۱
۲۲۰۹۶۳ علی بابائی زهرا ۱۵۷
۱۱۸۸۴۰ علی بابائیان قزوینی محمدم ۶۹۹
۳۶۲۹۵۴ علی بازی بهبهانی داریوش ۳۴۷
۱۰۰۷۹۶ علی بخشی ابراهیم ۱۳۳
۱۵۰۶۹۰ علی بخشی زهرا ۳۹۴
۴۱۸۲۵۱ علی بخشی علی ۲۲۶
۳۷۲۷۷۸ علی بیگ لو جلال ۱۲۵
۱۱۷۵۶۷ علی بیگی پرویز ۳۹۴
۱۱۸۱۵۳ علی پور اصغر ۶۹۸
۱۹۱۲۴۵ علی پور عباسعلی ۲۴۰
۴۰۹۹۶۱ علی پور مهدی ۵۶۳
۲۴۸۹۸۷ علی پور لباف دزفولی غلامرضا ۳۴۱
۳۶۰۶۷۶ علی پور نوقابی عبداله ۶۸۰
۲۹۱۴۷۵ علی جانپور اطاقسرا ابوالحسن ۵۱۲
۲۲۰۵۵۱ علی جیت گر شهناز ۳۲۹
۲۶۸۴۸۳ علی حسینی سرور ۴۷۲
۳۰۲۴۲۴ علی خاصی حبیب ابادی بهمن ۳۷۱
۲۰۱۷۰۹ علی خان زاده ارانی حسین ۳۰۴
۴۱۷۱۴۰ علی خانی احمد ۵۶۶
۱۹۲۵۵۲ علی خانی شیرزاد ۲۶۵
۴۱۹۰۹۱ علی خوانساری ناصر ۴۱۴
۲۲۸۲۱۹ علی داد سعید ۴۵۶
۲۶۴۱۹۴ علی دوست نوبیجاری فریناز ۴۵۱
۴۰۷۸۰۳ علی رحیمی ایرج ۷۲۲
۳۵۵۵۴۴ علی رضایی علی اصغر ۵۴۰
۳۷۵۰۲۸ علی رمانی محمد ۴۹۰
۲۸۹۸۵۳ علی زاده پرویز ۲۰۴
۱۶۵۳۹۵ علی زاده فنایلو حسن ۲۵۸
۲۱۳۳۳۷ علی شیری امیر ۵۱۱
۱۶۴۱۹۷ علی عسکری بتول ۱۰۳
۳۶۲۷۸۴ علی عسکری رنانی گل افروز ۲۳۳
۳۵۳۵۴۳ علی عسکریان ابوالقاسم ۵۳۴
۳۶۳۰۸۷ علی فرحانی فرهاد ۵۶۹
۳۷۰۳۲۴ علی قاسمی کاوس ۴۱۷
۱۷۱۳۵۶ علی محمدی حبیب اله ۱۳۴
۱۸۶۴۱۷ علی محمدی صدیقه ۳۶۶
۲۱۱۵۹۵ علی محمدی اصل حسین ۱۱۳
۲۳۳۶۷۳ علی محمدی کشکسرای
محمدحسین ۴۵۳
۳۳۴۱۲۹ علی مختاری حمیده ۴۰۰
۱۱۳۳۸۸ علی مرادزاده علی ۳۶۳
۳۳۳۲۵۲ علی مرادی شجاع الدین ۵۰۷
۳۵۶۱۶۹ علی مردانی علی ناصر ۳۶۸
۱۰۸۹۴۹ علی مقدم محمدحسین ۱۰۲
۱۳۷۱۰۳ علی میری مصطفی ۲۹۸
۳۳۷۷۳۴ علی نژاد فریدون ۱۲۷
۴۲۱۷۹۶ علی نژاد اصل یعقوب ۳۶۹
۳۹۷۷۸۲ علی نژاد عینالو درویشعلی ۵۶۹
۱۵۷۷۹۱ علی نژاد کمال ابادی حسن ۶۱۶
۲۰۱۹۳۳ علی نظری محمد ۵۲۹
۳۸۸۵۹۸ علی نقیان فاخر ۵۶۰
۱۳۸۳۷۰ علی نوری روح اله ۶۹۹
۴۳۳۷۸۴ علی نیا محمد ۱۶۹
۳۱۶۷۹۵ علی نیاقرا حبیب اله ۴۸۵
۳۳۷۷۹۱ علی یار بهمن ۴۱۲
۳۹۶۴۶۵ علیانی بهمن ۶۷۸
۳۵۴۲۹۹ علیانی شهرام ۱۶۶
۴۱۱۸۹۹ علیانی گیتا ۵۶۳
۱۷۲۸۶۶ علیپور حسین ۱۰۷
۱۵۸۰۳۵ علیپور سرکاریزی حمید ۶۱۶
۲۰۴۱۸۶ علیپور فیروز سالاری قادر ۱۱۴
۱۴۶۰۵۵ علیجان خدیجه ۴۲۲
۱۶۵۸۸۰ علیخانی سلطانعلی ۳۹۴
۳۲۹۷۰۶ علیخانی فاضل ۳۰۵
۴۱۵۳۵۱ علیخانی محمد ۵۳۵
۱۴۱۱۲۱ علیداد ابهری علی اصغر ۳۹۳

۱۵۶۶۸۱ علیدوستی مهدی ۲۵۹
۲۶۳۳۰۴ علیرضائی بیژن ۲۰۷
۳۶۱۵۵۹ علیرضائی صدیقه ۴۵۸
۳۶۸۲۶۷ علیرضائی علی اصغر ۴۷۸
۲۲۲۹۲۸ علیرضائی مهین ۱۶۰
۱۷۲۸۵۴ علیزادگان چورسی اژدر ۴۳۸
۴۳۵۸۵۶ علیزادگانی فاطمه ۶۴۶
۲۳۶۲۲۹ علیزاده اصغر ۲۸۶
علیزاده ایرج ۳۹۰
۴۱۲۵۷۱ علیزاده بهرام ۲۸۳
۳۳۵۹۹۸ علیزاده بهمن ۲۷۲
۴۱۲۶۳۲ علیزاده زهرا ۵۱۷
۴۱۷۱۹۲ علیزاده غلامرضا ۴۱۵
۳۲۸۳۶۹ علیزاده فریدون ۵۱۰
۳۳۳۵۵۲ علیزاده معصومه ۲۱۴
۱۵۸۴۱۱ علیزاده یداله ۶۱۶
۱۹۸۳۹۸ علیزاده باروق ابوالفضل ۵۲۹
۴۰۲۳۴۰ علیزاده بخشمند زهرا ۵۱۸
۱۰۰۴۷۱ علیزاده جابجیان حسین ۲۴۹
۱۷۱۰۸۸ علیزاده خیاط ناظر ۱۰۷
۲۳۹۱۶۱ علیزاده دزفولی نژاد فرهاد ۳۵۸
۴۱۱۴۱۴ علیزاده دهخوارقانی فرید ۲۳۰
۴۳۵۵۹۶ علیزاده دهنوی یحیی ۶۱۰
۲۳۶۲۸۵ علیزاده زنده رود مهراندخت ۶۱۰
۲۳۶۲۸۵ علیزاده زنده رود مهراندخت ۵۷۸
۳۳۴۱۶۶ علیزاده طاهری پیمانه ۲۷۴
۲۸۱۳۱۸ علیزاده عربانی نینا ۴۸۵
۲۱۴۶۹۲ علیزاده قاسملونی شمس الدین ۱۲۴
۱۰۱۸۲۵ علیزاده قهوه علیرضا ۶۱۶
۱۴۹۱۰۴ علیزاده کاشانی زهره ۵۰۰
۲۸۴۲۷۰ علیزاده کردی ام لایلا ۴۹۱
۲۴۷۷۹۷ علیزاده لمعانی یعقوب ۱۲۸
۲۳۰۱۸۳ علیزاده مقدم علی اکبر ۴۵۵
۳۳۲۵۰۰ علیزاده منصوری فرزاد ۲۰۴
۱۵۱۴۹۲ علیزاده مهاجر عبدالرضا ۳۰۱
۳۸۶۱۴۲ علیزاده میرارکلانی مرتضی ۵۶۶
۴۰۹۸۵۱ علیزاده میلاجردی مسعود ۶۲۹
۳۳۳۸۱۲ علیزاده هنجنی زهرا ۲۷۲
۳۲۵۷۱۸ علیشاهی گیتا ۲۴۲
۱۴۸۹۶۲ علیشاهی قمی اشرف ۲۹۹
۴۲۵۹۶۲ علیقالیان نمین عبدالاحد ۲۳۶
۳۳۱۲۸۰ علیلو غلامحسین ۵۳۰
۱۴۸۲۶۸ علیلونی دولت اباد داود ۳۰۰
۴۳۵۳۱۶ علیم مروستی مهتاب ۲۹۰
۳۸۲۵۵۹ علیمحمدی فرهاد ۹۳۱
۳۲۲۷۲۸ علیمددی حمید ۵۱۱
۳۴۲۹۸ علیمرادی جزی رضا ۱۶۶
۳۶۳۱۵۴ علیمردان محمد آبادی شهناز ۲۳۲
۳۲۸۰۷۱ علیمردانی حسن ۳۰۵
۱۷۰۳۷۰ علیمردانی رضا ۴۳۷
۳۳۰۱۳۳ علیمیرزا بیژن ۲۷۹
۱۴۹۳۱۴ علیمیرزائی مرتضی ۶۵۲
۱۱۵۵۴۱ علیمیرزائی فردانیه بیژن ۳۱۸
۱۲۵۸۳۱ علینقی پورزرندی معصومه ۱۹۵
۱۶۰۹۲۴ علینقی زاده حضری مرضیه ۵۷۳
۳۷۷۱۵۴ علینقی لنگری علی ۴۷۵
۳۷۷۴۱۴ علینقی لنگری لقمان ۲۲۶
۳۳۳۴۰۵ عماد سیدمحمد حسین ۲۷۲
۳۵۹۸۱۶ عماد سید محمد مهدی ۶۸۱
۱۲۴۱۸۸ عماد مروستی اصغر ۲۵۱
۱۲۴۸۸۴ عمادی حشمت اله ۱۹۴
۴۲۶۶۳۴ عمادی عماد ۲۳۶
۱۰۶۳۷۳ عمادی مجید ۱۴۳
۲۶۳۹۲۰ عمادی محمد حسین ۴۵۵
۱۴۴۲۹۵ عمادی الهیاری جعفر ۳۹۳
۴۱۰۱۶۳ عمادی پور مهران ۲۴۴
۳۳۲۷۱۷ عمادی دهقی سیما ۵۱۳
۱۶۲۶۱۸ عمارتی زرین تاج ۳۹۴
۳۳۷۸۸۹ عمارتی نوش ابادی عقیل ۲۸۰
۴۰۹۱۵۵ عمار سعیدی کورش ۲۸۸
۴۲۳۱۵۲ عمران پور شهرضا محمد رضا ۱۶۹
۳۸۲۹۹۹ عمرانی احمد ۴۶۱
۳۳۲۷۲۵ عمرانی سهیلا ۲۷۸
۱۰۱۲۷۳ عمرانی غلامرضا ۱۳۳
۱۵۲۵۴۶ عمرانی محمد ۶۱۶
۲۳۶۸۳۷ عمرانی مهری ۴۴۲
۲۲۳۲۰۱ عمرانی میترا ۱۵۹
۱۰۴۵۶۸ عمرانی زاده اصغر ۱۴۲
۳۴۵۷۱۱ عمرانی فرحشمت اله ۱۲۹
۱۰۷۶۳۴ عمرانی فرد احمد رضا ۱۴۴
۳۶۱۵۱۵ عمرانیان خراسانی عفت ۲۳۲
۴۲۹۹۱۶ عمل صالح احیا ۴۶۴
۱۰۶۷۰۱ عمو تقی ورنو سفادرانی محمد
علی ۱۴۳
۴۱۱۳۹۳ عمو حاجی عراقی مرضیه ۵۳۲
۳۶۱۱۲۵ عمو خادم محمد ۵۲۲
۱۱۲۵۶۴ عمور سعد ۳۶۳
۳۶۸۸۶۴ عموز ادخلیلی فریدون ۲۸۱
۱۳۳۷۵۵ عموزاد مهدیر یجی احمد ۲۵۴
۱۳۲۶۹۸ عموزاده پشتکوه صمد ۳۱۱
۱۶۰۹۰۱ عمو عصار ناصر ۶۵۲
۲۰۰۹۲۸ عمونی اکرم ۲۶۳
۳۶۸۸۴۵ عمونی سید ابراهیم ۴۱۱
۳۳۳۵۸۲ عمونی فرهاد ۲۱۱
۲۶۸۰۵۹ عمیدی ارمان ۳۷۲
۱۷۴۸۸۳ عمیدی داریوش ۲۶۵
۴۲۶۵۰۴ عمیدی معصومه ۶۰۸
۳۶۳۲۸۵ عمیدیان پایی ۵۶۹
۱۹۷۳۸۴ عمیقی حسین ۳۰۳
۴۱۲۶۲۷ عناصری معصومه ۶۷۷
۱۱۶۱۳۶ عنافجه شکوه ۳۱۷
۳۶۴۸۸۹ عنایت عبدالحمید ۳۴۵
۱۸۶۷۷۹ عنایت پوربانی شهلا ۲۶۵
۴۰۷۹۵۹ عنایتی اذر ۴۳۰
۳۶۹۹۵۷ عنایتی محمد حسن ۲۲۵
۳۸۴۰۲۴ عنایتی اهنگر هما ۲۸۱
۳۶۰۷۶۹ عنبرانی حمید ۶۸۳
۳۵۳۸۳۸ عندلیب علی اکبر ۱۶۷
۱۹۳۹۱۳ عنصری انادردی ۶۰۷
۴۱۲۵۶۶ عنقا فرخنده ۲۸۹
۴۰۲۸۸۵ عنقانی مرتضی ۶۸۴
۴۲۹۱۶۸ عودی ستار ۶۴۴
۲۹۹۴۹۴ عودی محبت علی ۳۸۳
۴۰۸۹۶۳ عوض پور فتانه ۵۷۲
۳۷۷۹۳۴ عوض پور فرزاد ۴۰۸
۲۳۰۲۲۴ عوض زاده برات ۲۷۸
۱۰۸۷۴۰ عوض نیا منوچهر ۱۹۳
۲۷۰۵۴۹ عوضی نسب میمند حسین ۴۴۳
۲۰۱۰۲۶ عونی مجتبی ۵۲۹
۳۹۶۷۶۵ عهدی شوقی بیژن ۵۳۴
۱۴۶۹۵۳ عیدی لطف اله ۳۰۰
۱۱۲۹۲۱ عیدی پور محمود ۳۱۰
۱۶۵۳۳۳ عیدی نژاد میترا ۶۱۷
۲۶۳۷۷۹ عیسی بخشی راضیه ۲۶۷
۱۷۱۷۴۵ عیسی پور میر حجت اله ۳۹۵
۲۳۰۹۴۰ عیسی خان پرویز ۴۸۶
۳۷۳۱۶۲ عیسی خانی زهره ۳۲۶
۳۳۳۳۳۳ عیسی زاده ناهید ۲۶۹
۳۳۲۹۰۴ عیسی قلیان خریگانی ژنیک ۲۰۹
۴۱۰۶۳۰ عیسی یانس رافی ۵۴۰
۴۰۷۲۰۵ عیشونزادیان کارلین ۵۸۴
۲۱۴۵۱۰ عیشی رضائی ویدا ۱۱۱
۲۰۵۴۷۰ عین الهی اقدرن جمشید ۲۰۷
۲۰۹۷۶۷ عیوض ضیائی جمال ۱۱۷
۲۰۰۱۴۹ عیوضی غلامرضا ۶۰۷
۱۳۶۹۲۳ عیوقی فاطمه ۳۹۹

غ

۴۱۱۱۰۱ غافل اصل غلامرضا ۴۱۱
۳۵۵۹۰۷ غایبی قاسم ۱۶۷
۴۱۴۳۹۱ غانب سیداحمد ۳۹۱
۳۳۳۳۲۲ غانبی رویا ۴۴۶
۱۷۴۳۷۹ غانبی مصطفی ۲۶۶
۳۵۵۳۷۱ غبرا محمدباقر ۵۶۹
۲۸۵۴۱۹ غنبرایی لنگرودی گلناز ۴۸۹
۳۳۴۰۰۹ غدیری گویا ۲۰۶
۴۱۶۱۸۳ غروی مجتبی ۴۶۱
۴۰۷۸۳۷ غروی همایون ۴۹۳
۱۵۳۴۷۴ غروی اصفهانی زهرا شیرین ۶۱۷
۱۹۷۵۳۰ غروی لاهیجانی محمد ۲۶۶
۳۴۱۱۵۴ غروی نوری اعظم ۶۲۸
۳۳۶۳۱۰ غرویان محبوبه ۴۵۱
۴۰۹۳۶۳ غریب احمد ۵۶۹

اسامی قبولشدگان آزمون همگانی سراسری

۱۶۱۷۸۳ غریب رضا ۳۹۴
۲۲۲۵۷۵ غریب سیدمرتضی ۳۶۵
۲۳۸۲۲۳ غریب نیامسعود ۳۴۰
۳۵۶۲۱۱ غریبی خداکرم ۲۸۹
۴۱۷۰۸۰ غریبی کانی پان فرج الله ۳۷۸
۳۳۹۰۹۲ غریبیان ارمیک ۱۵۷
۴۳۵۳۶۰ غریبیان زاکلین ۱۶۹
۲۰۸۶۹۲ غزنوی شهرام ۱۳۵
۴۰۰۹۹۲ غزنوی داد علیرضا ۵۶۲
۳۶۱۴۵۷ غزنینی هاشمی داود ۴۰۷
۴۰۸۹۶۸ غضنفری حمیدرضا ۵۸۴
۱۹۸۶۳۳ غضنفری غلامرضا ۳۹۵
۳۳۵۸۶۳ غضنفری فرنوش ۶۲۸
۴۱۲۸۹۸ غضنفری املشی سیمین ۴۰۵
۴۱۲۹۷۳ غضنفری املشی فرزنده ۵۶۰
۲۶۸۹۳۶ غضنفری پور فرزانه ۴۷۳
۳۳۲۸۷۹ غفار فرج ۶۲۸
۴۳۵۵۵۸ غفار پور اقاقلعه سلماز ۶۴۴
۳۶۰۳۴۶ غفار زادگان مهرداد ۴۵۸
۲۰۸۸۵۵ غفارزاده جهان پسند محمدحسین ۱۱۷
۱۹۴۱۶۹ غفارزاده حسن کیاده سیداسماعیل ۳۰۴
۱۶۸۰۳۷ غفارزاده وجدانی محسن ۲۵۳
۱۳۰۱۶۶ غفارنیا نجار شکوفه ۴۱۹
۴۲۱۵۴۴ غفارنیانجار شکوفه ۴۱۹
۴۲۱۵۴۴ غفاری ابوالفضل ۱۳۱
۱۸۵۹۳۲ غفاری ایران ۳۰۴
۱۸۱۷۱۷ غفاری نقی ۳۹۵
۳۰۲۱۳۵ غفاری حشمت بانو ۶۶۰
۴۱۰۷۳۱ غفاری داریوش ۴۰۷
۱۵۶۷۵۵ غفاری زهرا ۲۵۵
۲۶۸۹۳۷ غفاری زهره ۴۷۳
۲۰۵۷۴۲ غفاری سیامک ۵۲۱
۳۷۲۷۱۵ غفاری عباس ۵۶۷
۴۳۵۲۷۴ غفاری عبدالرضا ۶۱۰
۴۱۲۴۶۱ غفاری علی ۴۶۳
۱۹۸۷۶۷ غفاری علی اصغر ۶۰۷
۴۳۲۹۰۴ غفاری علی اکبر ۱۳۱
۲۶۳۵۰۷ غفاری علی نقی ۱۶۶
۳۴۴۵۴۷ غفاری علیرضا ۵۶۶
۱۴۶۴۹۳ غفاری فاطمه ۴۹۶
۱۱۴۸۹۶ غفاری فیروزه ۳۱۰
۱۹۶۵۹۲ غفاری محمد ۵۰۳
۱۱۷۲۷۲ غفاری محمدعلی ۳۶۳
۴۰۵۲۲۳ غفاری مرتضی ۲۴۵
۱۶۴۲۱۵ غفاری پورجهرمی رقیه ۵۲۷
۳۶۸۰۱۶ غفاری توسلی نصراله ۴۰۹
۱۹۹۶۷۸ غفاری ثانی نوقابی مجتبی ۲۶۵
۴۲۱۲۱۱ غفاری ریسمانچی ماریا ۶۴۴
۲۹۹۵۰۸ غفاری زنوز ملیحه ۲۷۹
۲۹۵۷۰۰ غفاری ساروی وجیهه ۲۷۲
۴۳۶۰۸۱ غفاری سرابی زویا ۲۹۲
۱۷۷۰۰۶ غفاری شورکحاجی رضا ۴۳۹
۱۲۳۶۵۱ غفاری موردراز هبیت اله ۵۲۸
۱۵۱۰۰۶ غفاری موید اقدس ۵۲۶
۱۶۳۵۸۳ غفاری مهر مهرخ ۵۰۲
۱۱۱۸۳۰ غفاریان مهدی ۳۹۳
۳۶۰۳۱۷ غفاریان قوی نژاد مصطفی ۳۹۱
۳۷۰۲۰۶ غفرانی اکبر ۳۹۱
۴۱۲۹۵۱ غفرانی مریم ۲۸۵
۲۲۸۹۱۵ غفرانی منصوره ۴۵۱
۴۱۱۷۹۰ غفورزاده اردکانی هوشنگ ۶۸۲
۲۳۶۳۲۰ غفورنیا فاطمه ۴۵۱
۴۳۶۲۹۳ غفوری افسانه ۴۲۸
۳۶۱۴۴۳ غفوری امیر ۶۵۳
۲۲۵۳۰۷ غفوری پروین ۱۵۶
۳۳۲۴۷۲ غفوری حمید ۱۵۶
۱۵۴۵۸۰ غفوری زهرا ۲۵۵
۴۰۴۲۲۶ غفوری محمدحسین ۵۶۹
۳۳۵۱۶۳ غفوری ناصر ۲۷۸
۱۵۹۷۵۲ غفوری نیره ۶۱۸
۳۷۵۵۳۶ غفوری عباس ابادی علی ۴۷۶
۳۶۲۳۲۴ غفوری قهدریجانی عبداله ۳۶۱
۱۴۷۶۵۰ غفوری نژاد محمدحسن ۵۲۸
۳۵۳۸۷۲ غفوری ورزنه امیر مظفر ۱۶۴
۴۰۹۰۲۲ غفوریان بهروز ۲۳۵
۳۳۲۱۴۷ غفوریان شهلا ۶۲۸
۴۱۰۶۱۳ غفوریان علی احسان ۵۴۰
۱۸۶۲۶۹ غفوریان هدایت ۳۰۳
۱۱۲۷۰۱ غفوریان بروجردنیا رضوان ۳۱۳
۴۲۳۷۴۴ غفوریان خزای مشهد محمدعلی ۹۴۵
۱۵۹۸۱۹ غفوریان خوجین فرهاد ۵۰۲
۲۰۱۰۰۳ غفوریان مداینی زهرا ۲۶۲
۲۲۱۸۶۰ غلافگر مصطفی ۳۹۰
۱۰۲۲۹۴ غلام حسنی اکرم ۱۰۴
۴۱۶۲۱۲ غلامزاده اسماعیل ۷۲۲
۴۲۵۳۶۵ غلام نژاد دزفولی عبدالامیر ۳۵۵
۲۰۰۳۸۳ غلام نیای قصابسرائی علی ۲۶۵
۴۳۲۷۶۹ غلامپور کاشی نرگس ۶۴۴
۲۷۲۵۴۹ غلامحسین قاسمی منصور ۴۷۳
۲۸۴۷۸۴ غلامحسینی لوکلایه موسی ۴۹۴
۱۶۳۵۱۱ غلامرضا قاسم ۴۹۷
۲۶۹۶۳۳ غلامرضایی زاده دره دری فاطمه ۲۱۳
۱۸۵۹۱۸ غلامرضایی کهن فاطمه ۹۴۶
۱۶۲۲۳۰ غلامزاده خونی نسرین ۶۱۷
۳۶۵۳۶۳ غلامزاده قنواتی عبدانبی ۲۸۳
۴۲۱۷۲۵ غلامعلی زاده فریبی ۴۲۸
۴۲۷۱۴۷ غلامعلیزاده زیدابادی احمد ۲۹۰
۲۶۶۲۷۹ غلامی اذر ۳۹۰
۲۱۰۸۴۴ غلامی الهوردی ۱۱۹
۱۳۳۹۴۰ غلامی ایت اله ۳۹۲
۳۰۱۹۷۷ غلامی داود ۶۶۰
۱۷۵۳۰۸ غلامی طاهره ۵۰۳
۱۲۳۸۶۵ غلامی عبدالکریم ۱۹۵
۳۶۱۲۸۷ غلامی علیجان ۶۸۱
۴۳۵۴۴۷ غلامی فاطمه ۲۳۷
۲۶۳۸۷۸ غلامی قلی ۲۷۵
۴۲۶۵۷۴ غلامی کوکب ۴۲۸
۳۳۳۲۵۴ غلامی مسلم ۲۷۹
۱۷۴۱۶۴ غلامی نسرین ۱۴۷
۲۲۴۸۳۹ غلامی ولی اله ۴۵۳
۱۷۵۱۶۴ غلامی اهنگران خسرو ۱۲۷
۴۲۴۲۲۳ غلامی بازه حور مرضیه ۲۴۷
۲۳۰۷۹۵ غلامی بیدخانی عبدالصمد ۲۰۷
۳۸۱۷۶۸ غلامی سلطانمرادی مصطفی ۴۹۵
۳۵۹۷۹۱ غلامی عباسقلعه رمضانعلی ۳۷۷
۴۳۵۵۵۳ غلامی فرکوش اکبر ۶۴۴
۳۶۴۵۱۸ غلامی فهوشانی بهمن ۳۴۶
۳۳۵۹۳۵ غلامی کریمی روح اله ۲۱۳
۳۸۱۵۰۰ غلامی کلیدسرعباس ۲۴۵
۲۲۲۳۹۵ غلامی مختاری جمشید ۱۵۴
۱۷۷۰۶۷ غلامی مقدم برانعلی ۴۳۶
۲۹۷۹۳۸ غلامی نوده محسن ۱۶۱
۳۸۸۵۸۹ غلامیان محمد حسین ۲۸۵
۳۵۰۱۵۴ غلامیان کارکن محمدرضا ۵۶۹
۳۸۰۷۱۸ غلامیان لنگرودی مهدی ۵۱۸
۲۲۸۹۳۲ غلامیان مقدم مهین دخت ۴۵۱
۲۲۷۱۹۹ غلاوه سعید ۳۵۹
۱۴۰۲۱۲ غمخوار سیدعباس ۶۱۸
۳۸۹۸۹۴ غنبرتهرانی احمد ۵۶۷
۱۸۱۴۵۷ غنتابی صالح ۳۲۱
۱۳۹۹۹۷ غنجه امیر ۶۹۸
۴۱۰۶۴۳ غنمی حسن ۱۶۸
۱۸۱۱۱۹ غنوی فاضل ۳۲۳
۱۳۴۰۰۴ غنی سیدمحمد ۳۹۲
۱۶۲۲۱۶ غنی علی ۶۱۶
۱۲۳۸۹۱ غنی فرج ۱۹۴
۱۵۸۶۸۵ غنی فرخنده ۴۲۰
۳۴۴۷۱۸ غنی زادگان علی اصغر ۱۲۷
۳۳۰۷۴۷ غنی زاده مهرناز ۴۲۵
۱۹۶۳۳۲ غنی زاده تبریزی اکبر ۲۶۵
۴۱۰۳۸۳ غنی زاده مشیری ۳۳۵
۴۱۱۸۰۱ غنیمتی الکریزی ۴۰۶

۲۳۹۱۷۷ غواصیه عبدالحسین ۳۳۲
۳۵۴۸۲۹ غوثی کیومرث ۴۰۵
۳۶۸۸۵۸ غیاث الدین سیمین ۴۲۶
۲۱۷۳۲۹ غیاث زاده نائینی شکوه السادات ۳۹۰
۱۰۶۷۳۱ غیاث فخری مهناز ۱۴۳
۴۱۵۵۸۱ غیاث وند حسن ۶۸۳
۴۱۲۸۲۹ غیاث وندمنصوره ۴۲۶
۱۹۴۷۳۰ غیاث وندغیائی امیرارسلان ۵۰۳
۴۱۴۸۶۹ غیاث وندقزوینی سیمین دخت ۵۶۳
۲۲۵۸۷۴ غیائی ابوالقاسم ۳۷۶
۴۱۰۴۹۳ غیائی امیر ۲۸۵
۴۱۰۲۳۰ غیائی جمشید ۲۸۵
۴۲۵۵۳۱ غیائی غلامرضا ۱۳۱
۴۱۱۹۷۹ غیائی مجید ۵۱۹
۴۱۱۲۴۶ غیائی محمدرضا ۴۱۰
۳۶۵۳۴۱ غیائی محمود ۹۳۱
۳۶۶۲۶۴ غیائی منصور ۴۶۳
۲۵۳۳۷۹ غیائی ناصر ۲۷۸
۳۸۸۵۸۰ غیائی وجیهه ۶۶۲
۳۷۷۵۸۴ غیائی طرزی مهشید ۴۷۵
۲۱۶۰۶۳ غیائی مرادی کریم ۱۳۶
۱۶۴۳۳۵ غیاثیان زهرا ۶۹۸
۴۳۵۶۸۰ غیاثیان صدیقه ۱۳۲
۱۶۱۴۹۲ غیائی فیروزه ۵۷۵
۱۶۵۲۸۹ غیائی مرجانه ۲۵۷
۲۶۱۴۹۵ غیبی مرضیه ۱۶۰
۴۱۱۵۱۰ غیبی مهرداد ۵۲۱
۴۱۲۴۸۲ غیبی مهشید ۵۴۳
۲۰۱۳۳۲ غیبی نازی ۵۰۳
۳۷۷۵۰۳ غیبی ویدا ۷۲۲
۱۰۶۹۳۹ غیثی مریم ۱۴۴
۴۱۹۷۲۷ غیرتمند علی اکبر ۱۷۵
۴۰۷۵۹۰ غیقانی معصومه ۳۰۷
۳۵۵۹۱۷ غیورشهین ۱۶۴
۳۵۵۸۷۶ غیورنجف آبادی سعادت ۱۶۴
۲۲۵۰۰۵ غیورنجف آبادی عباسقلی ۳۹۰
۴۲۳۱۰۹ غیورنجف آبادی مسعود ۶۴۵

ف

۳۶۹۰۷۶ فاتح محمد ۵۶۷
۴۲۰۱۱۲ فاتح چوپانان خلیل ۶۸۷
۲۱۴۹۳۲ فاتح فیض اله بیگی رضا ۱۱۷
۱۴۳۷۰۵ فاتح مقدم یگانه ۴۲۳
۱۳۲۷۶۷ فاتحی حسین ۴۴۳
۲۶۴۳۹۷ فاتحی زهرا ۲۰۷
۳۵۸۲۰۱ فاتحی عباسعلی ۶۸۱
۲۶۴۱۵۴ فاتحی کامران ۲۰۷
۴۱۲۰۳۳ فاتحی محمود ۴۴۳
۴۱۲۱۳۷ فاتحی مهرداد ۵۶۰
۴۱۱۴۱۲ فاخته ای پرویز ۴۱۶
۲۶۴۲۵۷ فاخری ازیتا ۲۰۷
۳۵۳۹۳۵ فارس زواره فریبا ۴۱۲
۱۴۴۳۷۹ فارسی زهرا افسانه ۴۹۸
۳۱۳۵۳۹ فارسی شیدا ۵۰۶
۱۱۵۷۱۳ فارسی علی محمد ۳۱۸
۳۶۲۸۸۸ فارسی زاده شهناز ۳۴۶
۴۱۲۰۸۶ فارسی علی آبادی شهلا ژیلا ۵۴۰
۱۸۲۲۳۸ فارسیانی زهرا ۷۰۰
۱۳۶۹۱۳ فارسیجانی محمد ۳۹۳
۲۴۸۸۲۶ فارغ مجتبی ۳۳۳
۳۳۱۹۸۷ فارغ پور فروزنده ۳۸۲
۱۶۴۵۶۶ فارغدل محله طاهره ۴۹۹
۳۵۷۸۴۰ فاروقی اسماعیل ۳۹۱
۴۱۱۴۶۶ فاریاب فرخ ۵۳۹
۴۱۲۷۴۶ فاریابی ویدا ۳۰۸
۳۳۳۶۶۰ فاضل فرید ۲۰۷
۴۱۷۲۳۳ فاضل استرکی شهزاد ۴۱۷
۳۳۳۲۲۹ فاضل سرجویی ژاله ۵۱۲
۳۲۶۸۱۵ فاضل ملکشاه کوکب ۱۶۰
۱۱۶۱۳۴ فاضل نجف آبادی شهناز ۳۱۳
۱۷۱۲۴۹ فاضلی حسین ۳۰۳
۳۳۹۱۰۳ فاضلی سعید ۷۷۲
۴۱۳۳۵۱ فاضلی فاطمه ۲۲۶
۳۳۲۸۲۲ فاضلی فلورا ۱۶۰
۳۳۳۸۷۸ فاضلی محمدرضا ۲۶۷
۱۵۸۴۴۲ فاضلی محمدعلی ۴۹۷
۱۹۷۵۱۴ فاضلی محمود ۵۰۵
۱۸۴۱۳۵ فاضلی مسعود ۵۲۹
۲۶۶۸۶۰ فاضلی نادر ۳۷۲
۲۲۷۶۸۰ فاضلی دهکردی زهرا ۱۶۲
۳۴۳۵۰۸ فاضلی شورکی محمدصادق ۳۷۴
۱۹۳۲۸۹ فاضلی مقدم حکمت اله ۲۰۲
۳۳۹۵۴۸ فاضلیان سیدمحسن ۳۷۶
۴۰۱۱۵۴ فاطمی سیدمحمد ۵۶۹
۲۲۸۵۴۳ فاطمی صدیقه ۳۹۰
۳۳۴۴۵۷ فاطمی فیروزه ۵۱۲
۲۶۲۹۹۱ فاطمی محمد ۲۲۲
۲۴۶۸۰۶ فاطمی محمدعلی ۲۰۶
۱۶۳۴۴۲ فاطمی معصومه ۲۰۰
۱۳۹۹۴۹ فاطمی بوشهری احمد ۹۴۳
۲۶۹۳۱۳ فاطمی دخت چاروک محمدمهدی ۴۷۱
۳۶۳۰۱۳ فاطمی دهاقانی رحمت اله ۵۶۲
۴۳۶۰۵۵ فاطمی شریعت پناهی رویا ۶۰۹
۱۹۹۷۱۶ فاطمی مقدم فاطمه ۵۲۹
۳۹۳۵۰۵ فاطمی مقدم بادی حسین ۱۶۵
۱۰۷۶۱۰ فاطمی مقدم بادی همایون ۱۴۰
۴۳۵۹۰۳ فاطمی نویسی سیدمهدی ۲۹۱
۴۱۴۷۰۳ فاطمیان رامین ۵۶۸
۱۱۴۰۲۲ فامیل زبرک جعفر ۶۱۷
۴۱۸۸۴۶ فامیل صیف اشرف ۶۷۸
۳۹۷۲۷۹ فامیل فرنیا رضوان ۵۶۲
۴۱۸۹۳۱ فامیل فیروزیان محمود ۶۸۴
۴۰۸۴۶۵ فامیلی فرامرز ۵۶۲
۱۹۱۴۵۱ فامیلی سنگسری فرامرز ۲۴۰
۱۲۳۹۸۰ فانی حبیب اله ۲۵۴
۲۱۲۷۱۲ فانی محمدرضا ۳۸۴
۱۰۶۹۳۲ فانی محمد ابادی محمدحسین ۲۵۶
۲۴۵۷۱۴ فایضی حکیمه ۳۵۹
۳۲۴۲۵۱ فایضی محمدرضا ۲۸۳
۱۱۱۱۸۵ فایقی ناصر ۳۹۳
۱۶۳۳۰۸ فاند ژیلا ۱۹۹
۴۱۲۸۴۸ فانق صادق ۵۳۷
۳۴۷۲۲۴ فائقی نیارویا ۱۲۸
۳۷۸۵۸۹ فتاح عبدالفتاح ۵۷۰
۴۱۲۹۲۳ فتاح علیرضا ۲۸۷
۱۷۷۱۰۹ فتاح الحسینی ابراهیم ۴۳۸
۳۵۵۷۴۲ فتاح المنان نجف ابادی عباسعلی ۱۷۵
۲۱۴۷۴۸ فتاح پور موانه کریم ۱۱۰
۳۳۱۸۰۸ فتاحی پروانه ۴۴۱
۳۷۸۳۷۷ فتاحی تاجماه ۳۷۸
۴۱۲۶۶۸ فتاحی حمیدرضا ۴۱۳
۱۳۴۷۰۷ فتاحی سیداحمد ۲۳۸
۱۶۰۹۱۴ فتاحی سیدمحسن ۲۵۱
۳۳۱۳۷۴ فتاحی فاطمه ۲۴۳
۱۸۱۳۱۶ فتاحی مسعود ۲۳۸
۳۵۱۸۸۲ فتاحی مسعود ۵۱۹
۳۹۴۱۴۱ فتاحی ناصر ۵۸۶
۳۲۷۰۳۷ فتاحی امین مجید ۵۰۷
۳۴۳۶۰۰ فتاحی بافقی علی ۲۷۴
۲۰۸۶۴۴ فتاحی بلاغی قنبر ۱۳۵
۳۰۲۱۱۷ فتاحی بیات غلامعلی ۵۱۲
۳۳۴۱۵۶ فتاحی جهرمی پروین دخت ۵۱۰
۳۵۴۸۸۷ فتاحی مارنانی ساعد ۲۳۳
۱۷۹۳۷۰ فتاحی مقدم حبیبه ۳۲۰
۱۰۸۴۸۸ فتاحی نافجی یحیی ۱۰۱
۱۰۵۱۶۵ فتاحی و انسانی فروغ زمان ۱۴۰
۱۹۹۱۸۰ فتاحیان فتانه ۵۲۹
۱۰۸۳۳۰ فتاحیان دهکردی علی اکبر ۳۹۴
۳۵۰۲۲۷ فتاحیانی شعله ۴۰۶
۳۳۳۹۱۱ فتح ابادی برجلونی مهری ۱۶۰

۱۵۵۹۳۱ فتح اله بتول ۴۲۰
۲۰۴۱۹۰ فتح اله زاده خانمیری هوشنگ ۱۲۰
۲۷۱۸۷۳ فتح اله نژاد پروین ۲۰۹
۱۰۴۰۰۲ فتح الهی حسین ۱۳۳
۲۲۵۷۵۰ فتح الهی عطااله ۳۷۱
۱۲۳۱۹۶ فتح الهی غلام حسین ۶۱۶
۳۵۶۹۸۷ فتح الهی دهکردی شمسی ۱۶۳
۲۱۰۹۶۳ فتح معماری حسن ۲۷۹
۱۲۲۱۷۰ فتحعلی جلال ۶۱۷
۱۳۲۱۷۲ فتحعلی مجید ۳۶۳
۱۳۲۲۰۸ فتحعلی هوشیار ۶۵۲
۱۲۴۷۸۳ فتحعلی زاده کریم ۲۳۸
۱۳۳۰۶۶ فتحعلی زاده اهنگر نبی اله ۴۳۳
۱۳۹۱۸۵ فتحی حسن ۵۰۰
۳۳۲۴۸۱ فتحی حسن ۲۱۱
۳۳۲۸۸۶ فتحی فرح ۳۰۶
۴۳۵۹۷۷ فتحی مجید ۶۴۳
۱۹۷۵۱۲ فتحی محمد ۵۰۴
۳۳۵۱۹۷ فتحی مهرداد ۴۰۰
۴۲۵۳۳۱ فتحی نسرین ۳۳۱۵۱۷ فتحی ولی اله ۶۷۵
۱۰۶۸۶۲ فتحی باغبادرانی عفت ۳۷۹
۳۴۷۳۱۷ فتحی پورگاوگانی اسماعیل ۱۲۷
۴۰۵۴۹۵ فتحی جگرکندی محسن ۶۸۲
۴۱۰۷۹۴ فتحی جوزدانی ابوالقاسم ۴۱۵
۳۳۲۷۱۵ فتحی جقاده مرتضی ۵۷۷
۴۱۹۹۵۱ فتحی خلف بادام مهدی ۴۰۳
۱۵۶۲۵۵ فتحی دهکردی سیامک ۱۴۳
۳۶۵۷۹۴ فتحی رکابی غلامعلی ۹۴۰
۴۱۰۵۱۰ فتحی زاده شهره ۵۲۲
۱۱۵۱۵۰ فتحی عطار شمس خان مهین ۳۱۴
۳۶۴۷۸۹ فتحی کوهی دهکردی مسعود ۳۴۹
۲۰۵۱۲۶ فتحی مجدکریم ۱۱۴
۳۳۴۱۷۲ فتحی نژاد شهین ۲۶۷
۳۵۴۵۰۶ فتحی هفشجانی امراله ۴۱۲
۲۶۸۱۰۶ فتحی یونسی فلوریا ۴۴۶
۳۲۸۶۴۸ فتحی یونسی فیروز ۲۱۷
۳۸۸۵۶۴ فتحیان حمید ۵۶۰
۲۲۵۳۰۴ فتوت شهلا ۱۵۹
۴۱۲۷۰۰ فتوت احمدی ایدا ۲۳۵
۳۲۸۸۹۰ فتوت جاه حمیدرضا ۴۵۵
۲۲۸۲۶ فتوت قهجاورستانی محمرضا ۱۵۴
۳۵۴۸۵۶ فتوحی دارا ۵۳۹
۳۶۲۳۹۵ فتوحی کامران ۵۶۰
۳۴۷۲۰۲ فتوحی مهین دخت ۶۸۳
۴۱۱۳۲۱ فتوحی نسیم ۶۷۸
۳۷۳۰۶۰ فتوحی اصطهباناتی نصرت ۲۳۲
۳۸۳۰۳۰ فتوحی تیار رجبعلی ۲۴۴
۳۲۱۰۹۸ فتوحی جهزدانی مختار ۳۸۲
۴۰۵۴۱۰ فتوحی چاهوکی رضا ۵۶۲
۴۲۰۰۹۲ فتوحی فیروزآباد محمدرضا ۶۸۷
۴۰۹۴۷۸ فتوره چی حسین ۵۲۱
۳۵۰۲۰۶ فجری حسن ۴۰۶
۳۴۳۵۸۵ فخار زاده ناهید ۱۵۴
۱۱۱۷۷۱ فخارزاده کرمانی محمود ۲۵۹
۳۶۰۹۹۶ فخار طوسی محمد ۴۹۰
۳۲۶۱۶۰ فخاری زهرا ۲۷۶
۴۱۴۴۱۲ فخاریان علی اقا ۵۷۲
۴۱۱۰۰۵ فخاریان کاظم ۵۴۰
۴۰۹۱۵۰ فخام زاده پروانه ۵۶۸
۱۸۱۳۲۳ فخر علی نقی ۵۰۳
۴۰۸۰۳۱ فخر مرضیه ۳۰۷
۳۶۹۹۶۷ فخرالدین عبدالحمید ۴۱۲
۳۱۷۰۵۴ فخر اور زهرا ۵۱۰
۲۹۱۵۰۳ فخرایی مریم ۱۱۹
۲۹۱۴۹۴ فخرائی زهره ۱۵۷
۳۷۳۴۴۷ فخرائی سیدبیژن ۲۸۳
۱۱۲۰۱۸ فخرائی طاهره ۲۰۰
۲۳۸۸۹۷ فخرائی محمدرضا ۳۲۵
۱۶۴۳۳۹ فخرائی طهرانی نژادمنیر ۲۰۰
۴۱۲۸۶۲ فخرائی فرد فاطمه ۶۸۴
۳۹۸۸۱۸ فخرزادگان سیدحسین ۵۳۲
۳۴۳۵۸۶ فخرزاده حسین ۲۰۷
۳۴۱۴۶۴ فخرصمدی پریرخ ۳۹۰
۳۶۳۰۹۲ فخرو بیان شهاب ۶۳۰
۱۰۳۷۷۹ فخری حسین ۳۹۴
۲۶۶۹۹۷ فخری هوشنگ ۳۸۲
۱۰۱۸۱۰ فخری خیاوی سهیلا ۱۰۶
۳۵۴۹۳۹ فخری شوشتری زهرا ۴۱۴
۴۰۵۶۵۷ فخری کرکوق پرویز ۶۶۲
۴۳۶۹۲۷ فخری نصرابادملوک ۱۷۶
۳۳۲۶۲۲ فخیم علی زادسعیده ۲۰۸
۴۰۹۵۹۹ فداقی عبدالمجید ۴۱۶
۱۷۱۸۶۳ فداکار غلام رضا ۳۹۵
۱۲۱۹۶۷ فدایی جهانبخش ۶۲۰
۳۷۷۵۷۸ فدایی سعید ۵۲۰
۲۵۵۲۷۸ فدایی تهرانی علی اکبر ۲۰۸
۳۸۲۰۹۴ فدائی رسول ۳۶۱
۳۳۴۱۱۸ فدائی منیژه ۲۷۵
۲۵۰۵۷۲ فدائی مهین ۳۳۵
۱۲۹۳۲۵ فدائی اسیابسری محمدرضا ۳۹۹
۴۲۸۳۸۱ فدائیان کله بستی محمدرضا ۱۶۹
۳۵۴۹۱۳ فدکی اکرم السادات ۲۲۵
۳۸۶۴۷۰ فدوی مسعود ۴۰۸
۳۳۱۵۶۹ فدوی انبیائی فرناز ۵۰۹
۱۳۰۵۴۰ فدوی رودسری بهمن ۶۱۶
۴۲۴۵۶۲ فدوی زادمژده ۳۳۶
۳۳۳۳۳۳ فراونی شهزاد ۳۷۷
۳۳۴۴۳۸ فراونی فرین ۲۷۵
۲۱۲۸۵۲ فراریا فرحناز ۵۳۸
۲۸۰۹۳۸ فراز اندیشی نیره ۴۰۰
۴۲۱۶۱۰ فرازی عبدالرضا ۳۶۹
۱۵۴۹۱۴ فرازی فریبا ۲۶۰
۱۶۲۶۱۷ فراست شاهد ۶۱۵
۲۲۴۴۰۹ فراست علی ۴۵۱
۲۴۵۶۳۰ فراستی پروین ۳۳۳
۲۳۹۲۸۸ فرامرز اصفهانیان سهیلا ۳۳۷
۱۲۰۸۶۱ فرامرز پوردارزینی علی ۳۹۲
۳۲۸۵۷۸ فرامرزی سوسن ۵۰۷
۱۴۸۱۹۸ فرامرزی فرزانه ۴۳۳
۴۲۳۰۳۶ فرامرزی مریم ۱۷۰
۲۳۶۰۴۳ فرامرزی گرمرودی مریم ۲۰۶
۳۴۲۹۵۷ فرامرزی هفشجانی صحنعلی ۱۶۱
۱۳۷۱۸۰ فراهانی اسمعیل ۲۵۴
۲۰۲۰۴۴ فراهانی سعید ۳۹۵
۱۶۴۴۸۹ فراهانی عبدالحسین ۴۹۹
۳۳۵۹۰۲ فراهانی عنایت اله ۳۷۹
۴۰۸۰۰۱ فراهانی غلامعلی ۵۶۸
۴۲۵۵۰۵ فراهانی فاطمه ۶۴۴
۴۰۶۰۲۰ فراهانی رادمحمد رضا ۵۷۰
۴۲۴۳۱۹ فراهی محسن ۳۳۶
۱۶۵۶۱۴ فربخش نازنین ۶۱۵
۲۳۸۷۳۳ فربد سروش ۳۴۲
۱۰۴۶۱۱ فربدنیا ابراهیم ۳۹۲
۳۳۳۴۸۲ فربود عفت السادات ۱۱۰
۳۳۷۷۳۸ فربیز مهران ۲۷۵
۲۸۶۹۰۳ فرتاش مهری ۳۳۳
۳۳۵۶۲۹ فرج الهی عزیز ۴۶۵
۱۱۵۴۲۲ فرج پور بختیاری بهروز ۳۱۸
۲۸۱۳۶۵ فرج پورخانپشتانی علی ۴۸۴
۳۴۴۵۵۲ فرج پور نیری یوسف ۴۰۶
۱۱۳۱۰۵ فرج دادیان حبیب اله ۳۶۳
۳۲۲۱۹۱ فرج زاده الان داود ۵۷۷
۱۰۰۱۴۰ فرج زاده مقدم اقاحسین ۱۰۵
۱۰۳۹۹۴ فرجاد اعظم ۵۰۰
۴۱۱۴۸۹ فرجاد سید علی ۴۱۴
۴۱۲۷۲۱ فرجاد فرد پرویز ۵۷۰
۱۹۵۹۰۸ فرجاد مقدم فهیمه ۲۶۱
۱۱۲۴۶۳ فرجاد منش محمد ۳۱۴
۳۶۲۳۳۵ فرجادی محمد رضا ۳۵۰
۱۳۰۰۲۰ فرجام جمشید ۵۷۳
۱۱۰۹۸۲ فرجامی فاطمه ۶۱۷
۴۱۱۱۴۵ فرجپور مهرداد ۵۶۲
۱۱۹۵۲۵ فرجندی حسن ۶۱۷

۳۶۵۰۷۱ فرجی بهرام ۴۱۲
۱۸۲۷۵۷ فرجی حسین ۲۶۴
۳۴۸۹۲۷ فرجی رحیم ۱۴۷
۴۱۷۷۵۶ فرجی علیرضا ۵۴۲
۲۸۸۴۸۳ فرجی منصور ۹۳۳
۲۶۳۴۴۴ فرجی مهناز ۲۱۲
۲۱۶۰۶۰ فرجی یداله ۱۱۴
۱۷۶۷۸۶ فرجی ثانی فاطمه ۲۶۱
۴۱۶۲۵۶ فرجی دانارضا ۲۳۰
۳۰۵۲۵۲ فرجی در خانه رشید ۹۴۷
۱۵۵۶۱۹ فرجی زنوز محمدنقی ۲۶۰
۱۲۲۶۹۴ فرجی نژاد جهرمی عبدالوهاب ۱۰۱
۴۱۲۵۸۳ فرح بخش بیژن ۲۳۱
۲۴۹۲۸۳ فرح بخش فرشید ۳۳۲
۳۷۲۲۷۲ فرح بخشی فارسی وحیدرضا ۵۶۲
۲۸۰۸۶۶ فرح جود بهزاد ۴۸۶
۴۲۶۳۶۲ فرح نژاد فرد عبداله ۶۴۴
۱۸۰۵۶۲ فرح نژاد فرد مخترم ۲۶۵
۲۰۹۷۴۸ فرح نیا فرحدخت ۱۱۲
۱۱۶۷۴۱ فرحانی بهدانی بهادر ۳۱۱
۲۰۲۰۳۰ فرحبخش قدرت اله ۵۲۹
۴۱۰۸۶۰ فرحبخش محمدی طاهره ۴۱۷
۳۳۳۹۳۱ فرحید نیلوفر ۲۰۶
۳۶۱۵۹۵ فرحل حسن ۴۰۶
۳۹۷۷۸۳ فرحزاد محمد ۵۷۰
۱۹۶۰۹۱ فرحناک محمدتقی ۲۶۵
۴۳۳۱۴۰ فرحناک امری فرانه ۲۹۰
۳۴۷۷۸۹ فرحی شاهگلی رحمان ۲۳۴
۲۳۶۸۵۰ فرح ابادی انسیه ۳۹۰
۴۱۲۷۲۲ فرح بادی محمد ۵۶۰
۴۱۶۱۴۵ فرح اشتیانی منصور ۵۶۳
۱۹۰۹۳۵ فرح پور قاسم ۵۰۵
۴۱۴۹۰۹ فرخ پی فرهاد ۳۷۴
۱۴۵۰۷۱ فرخ زاد کلخوران عبدالخالق ۲۴۹
۱۰۸۹۰۱ فرخ زاده محمدعلی ۴۳۲
۴۲۷۶۲۴ فرخ سرشت بهناز ۶۴۶
۳۰۹۸۲۷ فرخ سرشت مهرگان ۲۶۸
۴۰۹۱۰۹ فرخ سیری نادر ۶۲۹
۱۵۹۷۳۷ فرخ شاد محمدرضا ۱۴۲
۲۵۴۴۸۶ فرخ نژاد پروین ۲۴۳
۱۷۱۹۶۵ فرخ نژاد حمید ۵۲۹
۳۳۳۸۸۹ فرخ نژاد فرزانه ۱۶۱
۴۱۲۷۶۶ فرخ نژاد ویدا ۵۴۰
۲۴۵۶۸۴ فرخ نیا عبدالهادی ۳۲۴
۱۴۴۷۶۸ فرخاک زهرا ۱۰۵
۱۶۸۹۷۶ فرخانی پروین ۳۹۸
۳۳۴۱۹۴ فرخانی جمشید ۲۷۲
۴۱۳۱۶۲ فرخانی رویا ۵۴۰
۱۷۶۳۷۸ فرخفال طلا ۲۶۵
۴۳۶۸۰۴ فرخنده بهمن ۱۷۲
۱۰۷۸۸۹ فرخنده علی ۱۹۵
۲۵۸۱۵۸ فرخنده فریبا ۵۶۵
۲۵۸۱۵۳ فرخنده جهرمی محمدجعفر ۲۶۷
۴۰۸۵۸۳ فرخنده طینت فرد محمدعلی ۵۸۴
۱۱۳۱۴۰ فرخی حسین ۳۶۴
۴۱۰۲۱۳ فرخی رضا ۵۶۳
۴۳۵۷۸۹ فرخی سنبل ۲۹۴
۱۵۴۰۸۸ فرخی صفری ۲۵۶
۱۸۳۴۲۵ فرخی عباسعلی ۳۰۴
۳۷۷۱۰۲ فرخی محمدرضا ۵۷۰
۴۰۹۵۶۷ فرخی منیژه ۴۲۷
۳۳۳۷۸۳ فرخی نادیا ۵۱۲
۱۶۰۳۱۹ فرخی اقدم اصغر ۶۱۶
۱۸۷۲۵۰ فرخی خارودی غلامحسن ۳۹۵
۳۵۷۹۵۷ فرخی فرسید ابوالفضل ۳۹۱
۲۱۵۰۸۸ فرخی قراحسنلو فرح ۳۱۷
۱۷۲۹۳۱ فرخی گوروان حسن ۳۰۴
۳۸۸۵۶۹ فرداد منصوره ۶۶۲
۱۰۳۷۳۱ فردانی ملیح السادات ۱۴۰
۱۴۵۴۹۸ فردحسینی نیا عباس ۴۳۲
۴۱۲۴۰۹ فردرضائی محمد ۵۶۱
۱۵۳۷۵۴ فردطاهری فاطمه ۴۳۳
۴۱۱۸۵۹ فردمنش طاهره ۷۲۲
۱۶۰۳۷۹ فردنیا هایده ۵۰۰
۲۱۴۷۳۵ فردوس خواه یگانه شهین ۳۸۵
۲۶۴۹۳۰ فردوس مکان افشین ۵۷۷
۳۵۴۷۴۰ فردوسی ناهید ۱۶۷
۳۳۸۰۳۹ فردوسی بادی احمدعلی ۱۵۹
۲۲۵۴۳۱ فردوسی بادی رحمت اله ۱۵۶
۱۰۹۰۰۰ فردوسی فردمحمدرضا ۴۳۳
۴۲۳۰۷۵ فرزادفر سهیلا ۱۷۲
۱۷۷۹۹۹ فرزادنیا احمد ۲۶۵
۱۶۳۸۳۷ فرزادنیا خسرو ۱۷۳
۳۷۹۴۰۴ فرزادی فر محمد رسول ۳۷۴
۳۳۴۰۳۰ فرزام الهام ۲۷۵
۱۶۱۷۴۳ فرزام شهلا ۶۱۸
۳۳۶۷۵۶ فرزام عبدالحمید ۳۹۶
۱۰۶۹۸۱ فرزام فرشته ۱۴۲
۲۱۴۸۴۷ فرزام نیره ۲۸۵
۱۷۳۸۴۳ فرزامی ماشااله ۳۶۶
۴۰۴۱۱۵ فرزامی پویا مجید ۵۶۱
۲۰۸۸۹۹ فرزامیان علی ۱۳۵
۲۰۱۰۲۵ فرزان ابراهیم ۵۲۹
۱۶۴۲۹۸ فرزان فیروزه ۲۵۷
۳۴۸۵۴۳ فرزان قادر ۱۳۷
۳۵۶۷۹۴ فرزان لطف اله ۳۹۱
۲۷۷۳۹۷ فرزان نوراله ۱۶۲
۴۱۸۹۳۲ فرزان مهر بهروز ۴۱۵
۳۳۷۵۳۰ فرزانگان بیدگلی زهرا ۳۹۰
۲۶۷۰۱۷ فرزانه خسرو ۳۷۶
۴۲۲۹۸۵ فرزانه رضوان ۱۷۶
۲۸۹۸۹۱ فرزانه سیدرضا ۱۵۹
۲۶۴۳۳۵ فرزانه صدیقه ۲۴۱
۱۷۵۸۳۱ فرزانه عبدلعظیم ۲۴۰
۱۶۴۵۹۳ فرزانه پور رضاره ۲۵۱
۳۵۷۰۰۲ فرزانه دهکردی فریبا ۱۶۳
۳۳۱۵۹۶ فرزانه سازهرا ۲۷۱
۳۳۰۹۰۳ فرزانه کاری پیریه ۴۵۱
۲۰۹۸۱۶ فرزدی رقیه ۳۸۲
۲۶۴۳۷۷ فرزی خسرو شاهی مینا ۱۵۹
۱۹۴۳۸ فرزین حسین ۳۲۲
۱۰۸۴۶۲ فرزین قربانعلی ۳۹۴
۳۴۱۷۸۰ فرزین محمد علی ۳۹۰
۱۸۴۵۸۸ فرزین پور رنوف ۴۳۹
۲۶۳۸۰۷ فرزین پور ناهید ۲۰۹
۱۶۳۷۷۳ فرزین نیا زیبا ۴۹۹
۱۶۳۷۲۲ فرزین نیا زینت ۶۱۷
۳۰۹۰۶۸ فرشاد اسفر ۵۱۲
۳۳۱۹۱۴ فرشاد فرح ۳۰۵
۴۳۵۶۸۳ فرشاد فرریتا ۶۴۶
۴۰۶۹۶۷ فرشادی فریبرز ۵۶۳
۱۱۷۷۶۷ فرشادی محمدذ ۳۹۳
۳۳۲۱۹۲ فرشادی بخش اسماعیل ۲۷۸
۲۰۹۷۴۶ فرشبافتاجی رقیه ۱۱۲
۱۷۰۷۴۷ فرشبافی سپهری رسول ۳۹۵
۳۹۸۳۴۶ فرشچی مرتضی ۶۱۷
۲۵۴۹۴۸ فرشچیها عباسی ۴۰۶
۲۶۸۱۱۸ فرشی حفر و علیرضا ۱۱۷
۳۳۳۶۷۰ فرشی همایون روز فرح ۲۷۴
۱۳۲۶۳۹ فرشید قدرت اله ۳۱۹
۲۳۶۳۴۷ فرشید مهشید ۴۵۷
۱۵۰۰۹۶ فرشیم رادباقر ۵۲۸
۲۸۱۰۸۸ فرصلعی پور گرمرود منیره ۶۷۵
۳۶۴۸۹۰ فرضی پور محمد ۲۸۹
۱۲۴۹۶۰ فرغت محمد علی ۳۰۱
۱۵۶۰۴۵ فرقاندوست حقیقی مینو ۳۹۲
۴۲۱۲۳۱ فرقانی سید علاالدین ۱۳۱
۲۱۰۲۷۷ فرقانی فرحناز ۱۱۴
۳۴۳۳۱۱ فرقانی محمد حسین ۲۲۱
۲۲۲۸۳۱ فرقانی اصفهانی زهرا ۱۶۱
۳۶۱۱۲۸ فرقانی بجستانی علی ۶۸۰
۳۵۴۷۸۰ فرقانی زاده زهره ۴۰۶
۱۱۴۷۸۳ فرقانیان محمد ۳۹۲
۴۳۵۷۴۰ فرمان یاسمینا ۵۲۵
۱۰۶۹۷۲ فرمان ارا بزرگزاد فروزنده ۱۴۱
۱۵۹۶۹۷ فرمانی خسرو ۲۵۸
۲۲۶۸۸۳ فرمانی غلامحسین ۳۰۵
۳۵۴۴۲۰ فرمانی دهاقانی فروزنده ۴۵۸
۴۱۱۶۱۳ فرمند فرشادن ۱۲۸
۳۳۲۲۹۸ فرمند فروردین ۵۱۲
۱۸۷۶۰۲ فرمند محمد علی ۴۳۷
۳۸۸۵۳۶ فرمهینی فراهانی احمد ۶۲۹
۳۲۶۵۵۵ فرمهینی فراهانی بهرور ۶۶۰
۱۵۹۵۰۱ فرمهینی فراهانی محسن ۱۹۸
۴۰۸۱۵۱ فرمهینی فراهانی مسعود ۲۸۲
۱۷۲۵۷۱ فرناد حسین ۱۳۳

۱۵۱۹۸۹ فرناق حبیب ۲۵۷
۳۳۵۹۹۰ فرنقی زهرا ۳۷۵
۳۴۴۵۳۸ فرنگی زاده ناصر ۴۱۵
۱۷۳۱۵۴ فرنود احمدی منصور ۱۳۳
۴۱۱۷۳۷ فرنوش افسانه ۵۴۳
۱۷۷۱۰۲ فروبختی مصطفی ۳۹۸
۳۳۰۶۹۶ فروتن بی تا ۲۰۴
۱۷۳۸۲۲ فروتن تقی ۱۴۶
۱۵۷۰۴۶ فروتن صفری ۲۹۸
۴۱۲۸۱۰ فروتن فرخ ۲۸۵
۴۰۸۵۸۷ فروتن نسیم ۴۰۱
۳۳۳۸۴۹ فروتن زاد فرناز ۳۷۵
۴۲۸۵۴۷ فروتن علیزادگان محمد رضا ۶۴۳
۱۹۲۰۲۸ فروتن قاسم آبادی حوری ۶۵۹
۳۶۱۲۶۲ فروتن قزوینی محمد علی فرامرز ۴۱۱
۱۵۵۳۰۳ فرودی پریوش ۴۲۲
۳۲۹۹۴۴ فرودی قاسم آبادی خدارحم ۱۵۰
۲۶۳۵۷۸ فروردین جهرمی فرح دخت ۲۰۹
۴۱۰۲۵۸ فرورقی کاوه ۴۱۲
۳۳۷۶۶۶ فروزان زهرا ۵۰۹
۳۲۸۱۸۲ فروزان شهره ۱۶۰
۳۶۵۳۵۵ فروزان غلامرضا ۵۶۶
۳۶۴۸۵۱ فروزان محمد حسن ۳۵۳
۳۸۵۷۷۵ فروزان محمد رضا ۴۹۴
۳۴۵۷۶۰ فروزان فر شهلا ۳۳۰
۳۳۳۲۶۰ فروزان یزدانی شعله ۲۷۹
۳۳۳۴۲۵ فروزانفر سهیلا ۲۱۷
۱۲۲۹۳۴ فروزانی زهرا ۲۹۸
۱۳۳۶۹۶ فروزانی سید ابوالقاسم ۴۳۲
۴۱۲۶۶۴ فروز بخش فرزانه ۵۴۰
۳۶۵۱۱۷ فروزش آذر ۴۱۲
۱۵۸۴۶۸ فروزش جمشید ۳۰۱
۴۱۰۶۱۱ فروزش فریبا ۶۷۸
۴۰۹۵۸۹ فروزش نادر ۵۶۰
۱۱۴۶۱۵ فروزنده نجف ۳۹۲
۱۱۶۷۷۷ فروزنده بهبهانی محمد ۲۶۰
۴۰۹۴۵۴ فروزنده تبریزی میترا ۴۲۷
۲۷۷۷۴۵ فروزنده سلمانی لطف الله ۱۵۲
۲۴۶۰۶۱ فروزنده شهرکی سروش ۳۲۸
۲۷۷۷۷۷ فروزنده هفشجانی جعفر ۱۶۲
۳۳۳۷۲۱ فروشانی فرح ناز ۵۱۲
۴۱۰۸۳۶ فروغمند اعرابی مهرداد ۵۸۴
۱۶۸۰۸۵ فروغی سید حسن ۲۵۴
۲۳۳۲۲۲ فروغی شهرزاد ۷۷۲
۲۸۵۹۲۵ فروغی مجید رضا ۴۳
۴۱۲۰۲۵ فروغی مریم ۵۶۲
۱۶۸۳۳۰ فروغی مهناز ۶۱۶
فروغی مینو ۲۲۳
۴۰۹۴۱۸ فروغی اصل مهدی ۳۸۹
۲۲۲۹۶۲ فروغی پورمحسن ۴۵۱
۲۵۸۱۷۳ فروغی جهرمی ملاحت ۲۴۱
۳۴۷۷۶۷ فروغی شفیعی نادر ۱۲۶
۲۳۰۰۶۰ فروغی نامقی سعیده ۳۰۶
۲۴۸۹۱۷ فروغی نیا ابراهیم ۳۴۰
۳۴۶۴۰۵ فرون چی مرتضی ۳۴۰
۳۴۶۴۰۵ فرون چی مرتضی ۳۸۷
۴۱۳۱۰۵ فروندلیش ماری کلر ۵۳۶
۱۷۶۷۸۸ فروندی کریم ۴۳۹
۳۲۰۶۴۴ فروهر حمیدرضا ۱۲۲
۴۱۱۵۳۹ فروهر وهسودان ۴۰۴
۲۲۸۹۳۳ فروهی ناهید ۴۴۱
۳۳۰۰۳۶ فرهاد قرچه داغی حمید ۲۶۷
۱۷۱۲۵۴ فرهادمند حسین ۱۳۳
۳۴۵۸۱۴ فرهادی الهام ۲۰۷
۴۰۲۹۶۱ فرهادی عباس ۵۶۹
۱۸۶۱۶۷ فرهادی عبدالکریم ۳۶۶
۱۲۱۱۶۴ فرهادی عزت اله ۲۰۰
۱۳۱۷۸۷ فرهادی غلام عباس ۳۹۸
۳۸۵۹۴۸ فرهادی فرشته ۳۰۷
۱۸۴۲۱۲ فرهادی یداله ۶۵۹
۲۸۱۳۵۷ فرهادی اسیابرکی مهربخش ۴۸۷
۳۴۵۹۸۷ فرهادی چولاقلوئی غلامحسین ۱۳۸
۴۰۰۰۲۲ فرهادی حجارحسن ۵۶۷
۱۲۸۰۶۹ فرهادی سنگ سفیدی عزت اله ۶۱۶
۱۹۴۵۹۹ فرهادی نژاد طاهره ۲۶۱
۳۹۶۷۸۷ فرهادی هزاوه علی ۵۶۹
۴۰۳۹۶۸ فرهادیان نژده ۳۹۱
۱۴۱۹۸۶ فرهانچی محمدرضا ۶۱۸
۱۶۹۵۹۱ فرهانی اسلامی زهره ۱۹۳
۱۹۶۴۵۰ فرهبد محمود ۲۶۵
۳۶۷۸۴۵ فرهپور فروردین ۷۰۱
۱۶۲۷۶۷ فرهت گلشید ۶۱۶
۳۳۰۱۹۷ فرهمند ازیتا ۲۶۹
۳۶۱۶۰۳ فرهمند حمیدرضا ۲۸۴
۲۴۰۵۴۶ فرهمند شوکت ۳۳۵
۳۶۶۵۳۸ فرهمند فرود ۳۶۲
۴۲۱۴۴۱ فرهمند محمود ۱۳۲
۳۳۳۷۸۲ فرهمند بافی منصوره ۲۰۶
۴۱۰۶۱۸ فرهمندپور مهران ۴۱۲
۳۶۳۰۰۹ فرهمند حسن آبادی بهزاد ۴۰۸
۲۱۹۱۴۹ فرهمند سودرجانی لطف اله ۳۷۶
۱۴۳۷۷۴ فرهمندیان محمدرضا ۶۱۸
۴۱۱۶۷۷ فرهناک اصفهانی امیر ۶۲۹
۳۶۵۶۰۷ فرهند عبدالامیر ۹۳۱
۱۴۹۳۸۳ فرهندی مینو ۲۵۲
۳۵۳۸۱۴ فرهنگ حشمت اله ۵۶۹
۳۶۴۷۵۳ فرهنگ حفیظ اله ۵۷۰
۱۷۰۰۵۷ فرهنگ سعید ۱۰۷
۳۹۸۴۴۶ فرهنگ کامبیز ۵۶۱
۱۰۲۰۵۳ فرهنگ محمد صادق ۱۰۳
۴۱۱۵۹۹ فرهنگ بیگوند فرشاد ۴۱۱
۲۲۵۲۶ فرهنگ پژوه مهری ۱۷۰
۲۲۱۶۹۱ فرهنگ چالشتری پروین ۱۵۴
۴۱۱۶۲۹ فرهنگ روستا گوهر ۴۱۷
۴۲۰۱۱۵ فرهنگ مجومرد حیدرضا ۲۸۹
۱۹۹۹۸۷ فرهنگ مرنی آذر ۱۴۹
۳۸۶۰۹۱ فرهنگی سیدعبدالرسول ۶۸۳
۱۸۶۸۱۲ فرهنگی فضیلت ۲۶۲
۱۸۶۸۰۶ فرهنگی مصطفی ۲۶۵
۲۱۴۹۹۸ فرهنگی منصور ۱۱۷
۳۳۹۱۱۳ فرهنگی مهرداد ۵۷۸
۱۱۲۰۴۷ فرهنگی ناهید ۳۳۳
۴۱۲۷۴۴ فرهنگی هوشمند ۲۸۴
۳۴۷۵۴۶ فرهنگی خسروشاهی عزیز ۱۲۹
۳۳۷۰۵۴ فرهنگی علمداری فریدون ۳۰۵
۴۱۰۷۱۹ فرهودی بهروز ۲۸۴
۳۳۰۲۵۳ فرهودی حمیدرضا ۱۵۷
۴۱۲۳۹۸ فرهودی وحید ۴۰۹
۱۹۷۰۰۱ فرهودی پور خدیجه ۱۰۸
۴۱۱۵۲۸ فرهوشی شاپور ۶۸۴
۴۱۵۰۲۷ فرهومند علیرضا ۶۳۰
۱۰۷۸۹۸ فرهی ابراهیم ۲۹۸
۳۳۵۲۲۸ فرهی اشتیانی سعید ۷۷۰
۱۷۰۴۳۳ فرهید داود ۱۰۷
۲۳۳۵۹۱ فری یحیی ۱۶۹
۲۰۰۱۵۵ فریام منش حسین ۵۲۹
۳۳۳۳۳۳ فریبرزی عراقی مینودخت ۲۷۵
۴۱۲۹۹۵ فریدفرامرز ۴۰۷
۳۳۷۶۴۱ فریداحمدی نیا حسن ۳۹۱
۳۳۳۳۳۵ فریدفرناهید ۴۴۱
۲۰۹۸۰۲ فریدحسینی نیا شهروزه ۱۱۷
۳۴۶۶۶۳ فریدرضانیا یوسف ۱۳۸
۱۵۳۶۳۱ فریدونپور اعظم ۶۱۷
۳۶۵۰۹۶ فریدونفرمستانه ۴۰۵
۲۳۶۱۹۰ فریدونی افسانه ۲۷۱
۲۸۸۷۲۹ فریدونی اله یار ۳۳۳
۳۴۴۲۶۷ فریدونی پرویز ۳۴۴
۳۳۵۸۳۸ فریدونی سیاره ۶۱۱
۱۸۳۶۲۱ فریدونی محمدیار ۴۳۷
۱۶۱۶۷۹ فریدونی منوچهر ۳۰۰
۳۴۴۶۳۳ فریدونی پور علی ۳۹۰
۲۰۳۹۸۰ فریدی جعفر ۵۳۵
۳۱۴۹۴۵ فریدی علی اکبر ۵۰۷
۴۱۵۰۵۳ فریورعباس ۵۳۷
۳۳۵۶۵۹ فریور فرامرز ۶۱۱
۱۶۰۱۰۲ فریور محمد ۴۹۸
۲۴۸۷۷۶ فریور محمد حسن ۱۲۲
۳۳۲۹۷۹ فریور محسنی حسام ۲۰۷
۴۰۱۲۴۷ فزون بال احد ۵۱۹
۳۵۴۹۴۵ فشارکی فرد هوشنگ ۲۳۱
۳۳۴۱۸۶ فشامی مهناز ۴۵۱
۱۶۳۱۳۷ فشندکی فریده ۶۱۶
۳۶۸۰۴۲ فشنگچی زهرا ۷۰۱
۱۲۳۹۸۱ فصحتی سیروس ۵۰۲
۲۴۳۹۶۰ فصیح حسین ۳۳۴
۳۶۴۵۸۹ فصیح سیدمحسن ۳۴۵

۱۶۱۸۱۴ فصیح فرزانه ۴۲۲
۴۱۰۹۹۸ فصیح فیروزه ۶۳۰
۳۵۴۸۳۴ فصیح مارنانی پروین ۱۶۷
۳۵۴۸۹۱ فصیح مارنانی پریوش ۴۰۹
۳۹۶۸۵۳ فصیحی تاش محمد ۶۵۳
۱۲۲۳۰۴ فصیحیانی محمود ۲۳۹
۱۰۷۲۵۲ فضائلی علیرضا ۱۴۴
۳۳۴۱۹۹ فضائی عذرا ۲۶۹
۴۰۶۲۴۸ فضل اله همدانی امیرحسین ۵۶۷
۴۲۴۴۴۷ فضل الهی سیما ۵۲۴
۴۰۸۰۲۲ فضل علی پور مریم ۵۳۲
۳۹۲۹۳۰ فضل علی پور مهناز ۵۳۲
۲۷۷۰۸۴ فضلعلی فریده ۱۵۸
۳۳۹۴۵۰ فضلعلی یزدان ۱۱۹
۴۱۱۰۶۹ فضلعلی زاده شیوا ۵۴۱
۱۰۴۰۲۲ فضلی ثریا ۱۰۵
۱۶۴۲۹۵ فضلی زیلا ۴۲۱
۳۴۱۳۶۳ فضلی فریده ۳۷۱
۳۵۰۲۵۳ فضلی مژگان ۵۴۰
۱۳۴۹۴۹ فضلی بشلی عباس ۲۹۸
۱۳۴۷۸۷ فضلی تویه رقیه ۴۲۰
۲۳۶۸۶۱ فضلیانی زهره ۴۴۷
۱۰۰۵۳۱ فعال پور داود ۱۰۴
۱۰۰۵۲۷ فعال نذیری التفات ۲۳۸
۳۳۰۹۹۲ فعال همدانچی مهدی ۲۱۶
۴۰۹۶۶۱ فعالیان خسرو ۴۱۶
۳۹۲۵۵۰ فغانی گیتی ۴۳۰
۲۳۸۲۲۷ فغانیان دوانی مسعود ۳۴۰
۱۱۸۲۸۳ ففوری عباس ۶۱۸
۴۱۲۴۳۶ فقاهت پرویز ۶۸۴
۱۹۹۴۱۰ فقهی سرور ۶۰۶
۴۱۰۶۵۷ فقهی سیدجلیل ۲۸۵
۲۴۶۶۲۹ فقهی عبدالامین ۳۴۰
۲۵۷۴۳۷ فقیه حسین ۲۲۲
۳۴۸۹۵۵ فقیه عبدالرضا ۱۲۷
۳۸۴۳۰۹ فقیه فضل اله ۳۹۱
۲۶۳۸۹۵ فقیه محبوبه ۳۰۵
۳۳۵۹۸۳ فقیه محمدامین ۱۵۷
۳۴۹۰۲۲ فقیه اردوبادی محمدرضا ۴۱۵
۳۵۴۴۲۴ فقیه ایمانی باقر ۳۱۳
۱۷۴۲۱۷ فقیه حبیب ابادی حسین ۱۴۷
فقیه حسینی سید رضا ۵۳۲
فقیه میرزائی محمد رضا ۴۷۵
فقیه نخجیری سعید ۵۶۲
۱۶۲۱۰۲ فقیه نصیری بابک ۲۵۳
۲۳۵۵۵۳ فقیه نیاترشیزی غلام رضا ۳۷۱
۱۸۵۳۲۵ فقیهی احسان اله ۲۶۵
۱۹۹۸۸۹ فقیهی حسن ۲۶۴
۳۳۱۴۲۴ فقیهی محمد ۵۳۰
۱۷۶۰۴۵ فقیهی پزشکی مهدی ۲۶۶
۴۱۶۲۳۹ فقیهی رضائی محمد حسین ۵۴۰
۷۷۲۶۸۶ فقیهی زرندی علی ۴۷۲
۱۵۹۵۳۸ فقیهی کاشانی محمد ۵۰۲
۴۱۷۲۳۵ فقیهی نراقی الهه ۳۳۱
۳۵۴۲۶۰ فقیهیان اقدسی ۱۶۴
۴۲۶۶۶۴ فکر ازاد سعیده ۱۶۹
۳۴۸۹۳۶ فکری سیروس ۱۲۶
۳۳۲۸۵۲ فکری فرحناز ۲۰۵
۳۸۱۲۴۷ فکری بیجار بنه حمید ۳۹۱
۲۰۵۹۰۳ فکور طاهره ۱۱۷
۲۴۵۵۳۳ فکور محمد ۳۳۱
۱۰۹۰۴۴ فکوری حسین ۴۳۳
۱۴۳۸۷۳ فکوری تبار محمد جواد ۵۰۱
۴۱۱۲۸۹ فکوری منزه محبوبخ ۳۴۵
۲۵۲۹۵۹ فلاح حسن ۳۸۴
۱۹۱۰۷۲ فلاح ذبیح اله ۱۰۸
۱۴۲۷۹۴ فلاح رفیع ۶۱۸
۳۶۷۸۸۰ فلاح عارفه ۷۰۱
۴۱۲۹۵۰ فلاح علی ۵۳۷
۱۹۱۰۳۶ فلاح علی اصغر ۵۶۷
۱۷۲۹۴۲ فلاح فریبا ۳۵۰۲۵۷۲۶۲ فلاح گیلدا ۱۲۶
۲۵۱۷۱۹ فلاح مجتبی ۱۱۷
۳۶۱۵۱۴ فلاح نوشین ۵۶۰
۴۲۲۱۹۳ فلاح هادی ۱۷۰
۲۲۵۴۲۴ فلاح ارانی ناصر ۱۵۰
۳۳۹۰۶۰ فلاح ازادژاله ۲۷۹
۳۵۰۲۷۸ فلاح اصغری محمد حسین ۱۳۸
۱۸۵۷۷۵ فلاح بیرمی زهرا ۶۸۶
۳۴۱۶۹۳ فلاح تفتی احمد علی ۱۵۵
۳۳۰۰۷۱ فلاح تفضلی فومن فرزانه ۳۸۲
۴۱۴۳۶۴ فلاح حسینی محمد اسماعیل ۳۹۱
۲۳۴۸۰۹ فلاح رستگار عبدالرضا ۲۷۹
۱۹۵۹۸۹ فلاح زاده ابرقوئی محمد علی ۵۰۳
۴۱۱۸۵۱ فلاح زنجان بر محمد تقی ۲۸۵
۳۳۶۲۶۸ فلاح سلطان آباد حمید رضا ۴۵۱
۱۵۸۱۱۸ فلاح عباس ابادی داود ۱۴۳
۲۳۵۵۱۹ فلاح مهنه مهدی ۲۴۱
۳۶۵۳۳۹ فلاحت عبدالحمید ۹۳۴
۲۶۴۱۹۰ فلاحت بیشه شعله ۲۰۷
۲۹۱۳۱۳ فلاحنگر اوشیبی علی ۲۷۱
۲۲۲۴۷۱ فلاحی علی ۱۵۰
۱۶۸۶۵۵ فلاحی فریدون ۳۹۳
۴۰۹۷۸۵ فلاحی محمدعلی ۵۶۹
۳۲۲۷۴۴ فلاحی سرور ۳۹۰
۲۶۲۹۹۸ فلاحی شهلا ۱۵۹
۱۵۸۶۳۸ فلاحی شهناز ۴۲۰
۳۷۲۳۹۷ فلاحی صفری ۴۲۷
۱۶۲۸۱۵ فلاحی فرزانه ۵۰۱
۲۴۸۹۵۳ فلاحی فرهاد ۳۳۴
۴۰۸۹۹۰ فلاحی محسن ۵۴۲
۲۴۷۵۰۰ فلاحی شاه ابادمنیژه ۳۲۵
۱۱۹۱۲۱۸ فلسفی طاهره ۶۹۸
۴۲۵۳۲۹ فلسفی طوبی ۳۵۶
۴۰۶۲۰۷ فلسفی لعیا ۴۲۶
۱۶۲۷۲۲ فلسفی محمد ۶۱۷
۱۸۶۲۳۹ فلسفی محمد ۳۶۶
۱۴۷۷۸۸ فلسفی مریم ۵۰۲
۴۱۱۱۹۳ فلسفی مهرناز ۴۲۷
۴۲۲۹۳۵ فلسفین مجتبی ۱۶۹
۳۳۴۱۰۲ فلفلی سهراب ۲۷۴
۴۱۲۹۸۴ فلفلی شادپور ۲۸۳
۳۳۳۰۴۰ فلفلی مینا ۵۱۳
۲۲۲۶۴۳ فلفلیان عصمت ۱۵۲
۱۱۳۶۱۲ فلک دین پریچهر ۳۶۳
۳۴۷۳۹۰ فلکفرسا فریبا ۱۲۸
۱۶۳۵۵۶ فلک باور میترا ۵۷۳
۴۱۱۰۸۱ فنا بابک ۲۳۲
۲۰۰۵۵۷ فنا فاطمه ۲۶۳
۳۱۸۳۹۶ فنائی داریوش ۲۷۶
۴۳۵۹۶۹ فنائیان روح انگیز ۶۰۹
۳۳۳۷۳۰ فنونی بهدخت ۲۰۴
۱۹۵۰۹۲ فواکه مسعود ۴۳۸
۳۰۶۷۰۸ فودازی علی اکبر ۹۴۷
۳۶۵۶۷۴ فوزی فرح ۴۰۴
۲۹۸۱۳۷ فوق سعید ۵۳۴
۳۳۳۷۸۶ فوق سهیلا ۲۴۲
۳۷۰۵۰۱ فوقانی احمدعلی ۲۲۹
۳۷۳۵۹۹ فولاد عبدالرضا ۲۳۲
۱۹۹۷۲۶ فولادور جلال الدین ۲۶۵
۱۵۳۷۷۰ فولاددل منصور ۱۰۲
۲۲۲۸۹۵ فولادگر اشرف ۱۵۴
۱۰۵۸۵۳ فولادگر اصغر ۱۳۹
۳۵۴۲۷۰ فولادگر بتول ۳۹۱
۳۵۴۴۲۸ فولادگر حمیدرضا ۵۶۲
۱۰۶۹۲۴ فولادگر صفیه ۱۷۳
۲۳۹۸۱۸ فولادگر کاوه ۲۰۷
۴۰۵۷۰۵ فولادنیا زهرا ۳۰۷
۲۸۸۸۰۳ فولادوند علی ۳۹۰
۱۶۳۷۵۲ فولادوند منصوری عزیز اله ۳۱۰
۲۴۷۴۷۲ فولادوندی منصور ۵۰۷
۳۵۳۸۵۲ فولادی پرویز ۴۵۸
۳۸۶۱۸۳ فولادی علی اکبر ۴۹۱
۲۸۱۰۳۲ فولادی گاودول بهرنگ ۳۸۴
۲۴۵۸۰۳ فولادی نوید افسانه ۳۳۸
۳۳۶۱۷۹ فهندژسعدی ویکتوریا ۴۴۷
۲۵۴۳۶۲ فهیمی بهمن ۴۸۵
۱۷۰۴۷۱ فهیمی رحیم ۳۰۳
۱۲۷۸۹۸ فهیمی لطیف ۳۹۲
۴۱۱۷۶۷ فهیمی فرقهرمان ۵۷۰
۳۳۳۶۰۶ فهیمی هزانی فرناز ۳۷۳
۴۱۱۵۹۶ فیاض حسن ۲۸۳
۴۰۲۹۱۰ فیاض رامین ۷۷۲
۴۰۶۲۴۹ فیاض غلامحسین ۵۶۲
۱۶۴۲۶۴ فیاض فاطمه ۵۷۵
۴۰۵۴۹۰ فیاض محمد جعفر ۵۱۹

۱۹۴۴۸۴ فیاض مهدی ۶۰۷
۳۳۵۷۸۳ فیاض بخش رضوان ۲۰۶
۴۱۱۶۴۲ فیاض پور عیسی ۷۷۲
۳۳۰۹۳۳ فیاض ترشیزی الهه ۲۱۱
۱۷۷۱۳۳ فیاض ترشیزی گیتی ۴۴۶
۳۵۴۴۴۷ فیاض دستجردی زینت ۱۶۶
۳۵۳۶۵۲ فیاض دستجردی محمدرضا ۱۷۵
۳۳۳۹۶۳ فیاض مقدم فومنی کتایون ۷۷۴
۳۳۹۷۶۶ فیاضی صدیقه ۱۶۰
۴۱۸۹۱۰ فیاضی محمدرضا ۴۱۵
۱۸۱۹۶۷ فیاضی ملیحه ۷۰۰
۱۷۷۲۲۵ فیاضی هادی ۴۳۷
۳۶۰۷۹۱ فیروز عبدالحمید ۴۶۳
۳۷۲۶۷۱ فیروز آبادی محمدمهدی ۳۶۸
۳۵۴۷۷۱ فیروز بخت فرزانه ۱۶۶
۳۵۴۰۰۱ فیروز بخت فریبا ۱۶۶
۲۰۱۵۰۰ فیروز علیزاده محسن ۲۶۱
۴۱۸۱۷۸ فیروزفر محمود ۷۷۲
۱۰۱۸۹۴ فیروزمند بستان آباد محمدعلی ۱۰۱
۴۰۱۱۴۶ فیروزه زهرا ۵۱۷
۳۵۴۳۷۲ فیروزه فهیمه ۱۶۷
۲۹۱۴۶۳ فیروزی حسن ۲۰۸
۱۱۳۳۹۲ فیروزی غلامرضا ۳۶۳
۴۲۸۱۷۵ فیروزی فرزانه ۳۳۶
۲۰۱۹۲۸ فیروزی کمال ۵۰۳
۱۸۶۶۹۸ فیروزی محمدناصر ۱۷۴
۱۴۵۴۱۷ فیروزی نیاکی مرتضی ۴۹۹
۴۰۷۹۸۰ فیروزیان مسعود ۵۶۹
۲۲۲۴۱۹ فیض سیمین ۳۸۵
۳۵۴۴۹۸ فیض مهناز ۱۶۶
۳۵۸۱۱۲ فیض آبادی براتعلی ۴۶۲
فیض آبادی ثانی محمدرضا ۴۷۸
۱۴۲۱۷۲ فیض ابادی فراهانی زهرا ۵۰۰
۳۶۱۱۶۲ فیض بخش سیدجواد ۵۶۶
۴۰۷۳۵۹ فیض بخش بازرگانی سیدعلیرضا ۴۹۲
۳۸۴۳۶۶ فیض بخشیان کهن مجید ۴۱۷
۲۴۶۸۸۵ فیض عباسی نوذر ۳۴۳
۴۰۵۶۳۵ فیض محمدی بهرام ۵۲۰
۴۱۱۱۷۳ فیضی جمشید ۲۳۵
۳۷۴۵۰۶ فیضی حسین ۳۷۸
۲۳۶۴۰۰ فیضی رابعه ۴۵۱
۱۷۳۵۵۰ فیضی سهراب ۱۰۸
۱۲۵۳۵۸ فیضی محمد رسول ۳۹۳
۳۸۲۲۲۶ فیضی مسعود ۳۶۲
۱۰۳۰۷۹ فیضی یداله ۲۹۹
۲۳۹۳۹۸ فیضی ششده سیما ۳۳۹
۲۰۹۶۰۴ فیضیان فریده ۱۲۳
۱۸۰۴۱۲ فیطرزاده فاطمه ۳۲۰
۱۶۰۳۵۴ فیلسوفی مهرزاد ۶۱۸
۱۸۰۹۴۱ فیلی جلیل ۳۲۳
۳۳۱۸۸۴ فیلی جمشید ۲۱۱
۱۱۳۳۹۰ فیلی شکراله ۶۱۶
۴۲۵۵۸۴ فیلی درولوتی عفت ۲۳۶
۳۸۸۰۸۳ فیلی درولوتی عفت ۲۳۶
۴۳۱۸۲۶ فیوضات نادر ۴۶۴
۱۵۳۲۰۶ فیوضات نادر ۴۶۴
۱۵۳۲۰۶ فیوضاتی حق فرید ۲۶۰
۲۳۵۳۹۷ فیوضی یوسفی سیداحمد ۴۵۵
۱۹۹۷۶۳ فیوضی یوسفی سید محمود ۵۲۹

ق

۳۳۱۳۸۷ قاجار غلام حسین ۲۷۸
۱۵۲۵۳۳ قاجار دوالو سهیلا ۴۲۰
۱۲۹۶۳۶ قادر احمد سرائی صفرعلی ۳۹۴
۱۲۷۷۵۸ قادر پناهی کیومرث ۲۹۹
۳۲۹۸۲۰ قادرسهی علی ۲۷۸
۲۶۷۶۵۲ قادر مزی محمد ۳۷۲
۴۱۲۹۲۲ قادری افسانه ۵۳۸
۲۳۹۷۷۸ قادری زهرا ۳۳۴
۱۶۴۴۵۱ قادری سهیلا ۲۶۰
۳۶۳۱۰۸ قادری فاطمه ۳۴۶
۴۱۲۵۴۰ قادری فریبا ۵۳۸
۴۰۹۸۲۸ قادری کاظم ۵۶۵
۳۳۷۷۵۳ قادری محسن ۲۷۹
۱۱۲۲۵۳ قادری هادی ۳۹۲
۲۹۶۹۲۱ قادری جویباری همت ۵۳۰
۴۱۱۴۵۹ قادری خواه منصور ۵۶۰
۳۶۱۴۹۷ قادری فرمنیره ۴۶۲
۳۶۵۱۰۹ قاراخانی سیرکی الیسی ۳۳۹
۳۱۹۸۵۵ قارادانی عباس ۱۵۸
۴۱۳۳۷۷ قارقران سیدجلیل ۵۴۱
۲۳۶۸۹۷ قارونی محمدحسین ۳۳۱
۱۱۰۹۱۵ قارونی نیک رضا ۳۹۳
۱۱۶۰۹۴ قاری پوران ۳۱۴
۱۴۷۳۳۰ قاسم بیگلو محبوبه ۴۱۹
۱۰۰۵۱۴ قاسم پور حسین ۵۷۵
۲۸۴۶۶۲ قاسم پور یوسفده سیداشرف ۳۷۲
۴۰۸۳۴۲ قاسم خانی مصطفی ۵۱۷
۱۰۳۹۱۷ قاسم زاده باقر ۳۹۹
۱۳۴۴۶۰ قاسم زاده حسن ۳۹۳
۲۰۵۴۶۵ قاسم زاده اصل جواد ۱۱۳
۱۷۰۲۶۵ قاسم زاده ثمرین جعفر ۲۶۵
۱۷۱۳۱۹ قاسم زاده زاویه مرتضی ۲۶۵
۱۷۲۹۵۳ قاسم مهدی سعید ۵۰۳
۴۲۴۳۳۸ قاسم نیاکبری ۱۳۲
۳۳۷۶۹۴ قاسمپور ابوالفضل ۱۳۰
۳۳۱۱۸۱ قاسمپور ابادی محمود ۷۷۴
۱۷۶۷۳۱ قاسمپور انارکی غلامرضا ۵۰۳
۳۸۶۳۹۰ قاسمپور مرادی سیدمهدی ۵۱۷
۲۳۲۲۱۹ قاسمعلی مزلقانی نسرین ۱۵۳
۱۶۷۵۴۹ قاسمی ابراهیم ۹۴۳
۴۲۴۳۳۵ قاسمی اعظم ۴۶۵
۲۱۱۸۴۲ قاسمی اکبر ۱۳۴
۲۰۱۰۸۳ قاسمی اوا ۵۰۳
۱۱۴۰۰۹ اقسی برزو ۳۶۹
۳۳۷۱۹۹ قاسمی جلال ۲۷۹
۴۰۷۲۷۸ قاسمی حمیدرضا ۶۸۲
۳۸۲۹۸۶ قاسمی خلیل ۴۹۵
۴۰۹۰۵۷ قاسمی ژیلا ۲۸۱
۳۶۱۷۷۶ قاسمی سودابه ۴۶۱
۱۵۴۴۸۹ قاسمی سوسن ۲۵۲
۲۳۳۳۹۴ قاسمی شهرام ۲۱۱
۲۳۹۲۶۲ قاسمی صدیقه ۱۶۰
۲۶۴۰۵۷ قاسمی عبدالمجید ۴۸۵
۲۱۵۳۲۰ قاسمی علی اصغر ۵۳۱
۴۱۵۶۱ قاسمی علیرضا ۴۱۲
۱۹۹۶۳۵ قاسمی غلامحسین ۲۶۲
۱۵۴۰۹۲ قاسمی فاطمه ۴۲۳
۲۵۲۷۰۵ قاسمی کاظم ۵۷۸
۴۲۴۱۹۸ قاسمی گیتی ۴۶۴
۱۶۴۹۳۹ قاسمی محسن ۵۲۸
۱۳۷۶۹۵ قاسمی محمدتقی ۲۵۳
۲۵۷۵۰۲ قاسمی محمدحسن ۶۸۱
۲۶۳۱۷۰ قاسمی مسعود ۲۳۰
۴۲۲۱۶۳ قاسمی موسی الرضا ۲۴۶
۴۱۲۷۹۳ قاسمی مهرداد ۶۸۳
۳۶۳۱۳۶ قاسمی مهوش ۳۴۵
۲۶۴۱۷۶ قاسمی ناصر ۲۱۶
۳۶۳۱۳۵ قاسمی نسرین ۴۰۴
۲۵۷۶۸۷ قاسمی یداله ۴۱۲
۲۴۸۷۰۶ قاسمی بادمحمود ولی اله ۱۲۷
۳۳۳۱۵۵ قاسمی بروجردی روشنک ۳۸۶
۳۸۴۶۲۹ قاسمی پاسندی محمدحسن ۳۹۱
۲۸۴۶۸۴ قاسمی پاشاکلائی عنایت ۵۶۹
۲۸۱۳۵۹ قاسمی پره کوهی شهرام ۵۰۹
۲۵۸۴۱۶ قاسمی پورفخرآبادرضا ۶۸۰
۱۵۵۸۱۷ قاسمی پورماسوله سیدحسین ۵۰۰
۲۲۷۷۱۰ قاسمی پیربلوطی محمدرضا ۱۵۴
۳۳۱۲۰۸ قاسمی تهرانی مانیا ۲۷۱
۳۳۲۲۵۰ قاسمی جهونی اعظم ۵۱۳
۴۱۲۸۶۳ قاسمی خودی نیاحسن ۵۶۱
۱۹۲۵۲۹ قاسمی ده چشمه منیژه ۲۶۵
۲۵۶۹۸۵ قاسمی دهکردی علیرضا ۴۱۵
۴۲۳۰۰۰ قاسمی دهکردی مهناز ۶۴۴
۲۳۶۰۷۶ قاسمی ذغالچالی قنبر ۴۸۴
۲۸۱۴۲۵ قاسمی رادباقر ۳۹۱
۱۵۴۳۳۲ قاسمی رادحسین ۳۹۳
۱۴۴۰۵۱ قاسمی رحیم بیگلو سودابه ۲۵۳
۳۶۸۳۴۷ قاسمی زاده بندرعباسی مرضیه ۴۷۸
۱۳۰۸۵۰ قاسمی زیده سرائی عظیم ۳۹۲
۲۳۳۸۱۱ قاسمی شیرخوارکلاهی محمدمهدی ۱۵۹

۳۶۵۶۶۳ قاسمی طالخونچه صدیقه ۹۳۱
۳۸۹۰۱۰ قاسمی طوسی محمدرضا ۳۰۸
۱۵۸۸۳۴ قاسمی قمی ابوالقاسم ۶۱۶
۱۱۸۸۵۸ قاسمی کنجانی محمدرضا ۵۰۲
۱۶۵۲۶۶ قاسمی گنگان غلامرضا ۵۲۷
۱۱۵۲۰۱ قاسمی لاغرکی کبری ۳۱۰
۴۱۰۶۸۹ قاسمی لاکه غلامرضا ۴۰۹
۲۱۵۵۸۹ قاسمی مفانجوقی نصرت اله ۲۷۸
۳۳۴۱۲۷ قاسمی نژاد منیژه ۵۰۷
۳۷۵۸۶۴ قاسمی نژادابیتی محمد ۴۷۶
۲۷.۱۷۳ قاسمی نژاد رائینی ابراهیم ۴۴۳
۳۶۴۹۱۲ قاسمی نیک منش فریبا ۳۴۶
۳۵۶۹۸۳ قاسمی وانانی غلامرضا ۱۶۶
۱۰۹۷۵۴ قاسمیان صدیقه ۳۳۴
۲۵۸۱۶۶ قاسمیان نژاد جهرمی عسکر ۱۵۹
۴۰۶۸۸۱ قاسمیه محمدسعید ۵۲۱
۴۰۹۷۶۴ قاسمیه مهدی ۵۳۲
۲۰۹۵۴۴ قاسمیه مهرانگیز ۱۲۰
۴۱۲۶۰۲ قاصدیان علی ۴۱۲
۱۱۶۹۸۱ قاشی مریم ۳۱۶
۴۰۶۱۱۳ قاضی نیلوفر ۴۰۱
۱۷۴۵۶۹ قاضی اسدی ابوالقاسم ۶۵۹
۴۳۵۱۴۵ قاضی پور فریده ۵۷۶
۴۱۱۷۷۳ قاضی تبریزی سیدعلی ۵۳۸
۳۶۱۰۵۶ قاضی دستجردان منصوره ۴۶۰
۲۲۲۶۹۲ قاضی زاده سوسن ۱۵۹
۳۵۰۶۷۵ قاضی زاده عزت اله ۲۸۳
۱۶۴۰۱۷ قاضی زاده علی ۲۶۰
۲۲۸۹۱۰ قاضی زاده علی ۶۷۹
۱۷۶۷۵۷ قاضی زاده قربانعلی ۶۸۶
۳۱۹۹۴۹ قاضی زاده اسلامی غلامرضا ۱۲۲
۱۰۲۲۶۰ قاضی زاده خسروشاهی محمود ۱۳۳
۴۱۲۱۸۲ قاضی زاهدی سهیلا ۵۶۱
۳۳۵۳۲۵ قاضی سعیدی غلامرضا ۳۸۲
۱۶۱۵۹۷ قاضی سعیدی مصطفی ۶۱۶
۲۲۱۹۷۶ قاضی عسکر سیدحسن ۱۵۴
۲۰۰۷۴۷ قاضی مرادی مهرانگیز ۱۰۸
۳۲۹۴۲۵ قاضی میرسعیدسیدعبدالحمید ۱۵۹
۴۱۰۹۱۴ قاضی میرسعید سیدمهدی ۵۴۱
۱۶۳۵۷۲ قاضی میرسعید سیده فاطمه ۲۵۵
۱۰۵۷۱۴ قاضی نژاد سیدحسین ۳۹۳
۱۵۷۳۹۷ قاضی نورحمیدرضا ۵۰۲
۲۰۰۵۶۳ قافله باشی سیدخلیل ۲۶۵
۳۶۷۹۷۴ قاقازانی عصمت ۷۰۱
۱۰۱۰۶۹ قالیسازجدی کاظم ۱۰۵
۳۳۲۸۰۰ قالیباف تهرانی حسین ۱۵۸
۳۳۷۹۰۷ قامتی ادانی محمد ۳۹۰
۳۶۱۶۳۱ قانع استادقاسمی فاطمه هلن ۴۰۷
۴۲۰۰۲۱ قانع عزابادی غلامعلی ۶۸۷
۲۶۸۰۶۲ قانعی ژیلا ۲۰۶
۱۷۶۸۱۰ قانعی قربانعلی ۴۳۵
۱۲۵۰۷۹ قانعی ق مسعود ۱۳۰
۲۲۲۶۸۴ قاهری نجف آبادی فضیلت ۲۱۷
۱۰۷۶۰۰ قاهری نجف آبادی ناهید ۱۴۳
۱۸۰۶۷۰ قایدطاهری سوزعلی ۳۷۱
۲۳۹۷۱۳ قایدی ابوالقاسم ۳۳۲
۲۶۰۷۷۳ قایدی منوچهر ۳۷۶
۴۱۲۱۴۰ قایم مزلقانی شهین ۴۷۶
۱۲۴۸۹۷ قائد محمدی ایران ۲۰۰
۳۵۵۵۵۱ قائدی ابوالفضل ۲۸۱
۳۷۰۰۸۱ قائدی تیمور ۵۶۸
۱۰۶۶۰۵ قائلی مهری ۱۳۹
۳۱۳۲۶۸ قائم پناه فرزانه ۳۹۰
۱۲۹۹۶ ۴۱۲۹۹۶ قائم مقامی پرویز ۴۰۲
۲۸۵۷۳۴ قائم مقامی داود ۵۶۹
۳۰۲۱۵۲ قائممقامی زهرا ۶۶۱
۲۸۸۵۹۳ قائم مقامی کامران ۴۰۳
۴۱۲۱۲۸ قائم مقامی فردفریبرز ۴۵۹
۲۰۱۶۸۹ قائمی اکرم ۳۰۴
۴۲۳۲۹۶ قائمی بلقیس ۱۷۱
۱۳۸۴۴۲ قائمی پروین ۵۷۳
۱۱۱۶۹۸ قائمی جلیل ۳۹۲
۱۲۳۲۵۴ قائمی سعید ۲۵۸
۱۳۳۰۴۴ قائمی سیدمهدی ۴۹۹
۴۱۱۳۱۳ قائمی عباسی ۵۱۹
۲۶۵۸۲۳ قائمی فاطمه ۲۰۶
۳۳۵۴۷۸ قائمی محمد اسماعیل ۷۷۶
۳۹۹۰۵۴ قائمی محمدعلی ۵۶۷
۳۲۹۲۹۰ قائمی الهاشمی سیدهداالدین ۲۷۹
۱۵۶۳۶ قائمی تهرانی منصوره ۵۷۵
۴۱۷۳۹۲ قائمی شورغین غلامرضا ۵۳۲
۳۶۱۰۶۵ قائمی مود کامران ۴۶۳
۳۱۸۹۳۷ قائمی سعید ۵۳۰
۱۱۳۸۰۳ قبادزاده پروین ۵۷۴
۴۰۱۱۰۱ قبادی ابوالفضل ۶۵۳
۳۶۸۰۴۱ قبادی اشرف ۷۰۱
۱۵۸۳۱۱ قبادی جهانشاه ۶۱۶
۲۳۸۰۰۹ قبادی فریدون ۳۴۱
۳۳۲۷۷۹ قبله گاهی مهناز ۵۰۸
۳۶۷۹۳۷ قجر محمد ۷۰۱
۴۰۹۷۲۷ قجهوند مهرداد ۴۱۴
۱۶۰۵۸۴ قدرت خدیجه ۴۲۰
۳۴۳۵۷۹ قدرت هوشنگ ۴۷۳
۳۳۳۹۷۹ قدرت ابادی محبوبه ۴۷۳
۴۱۱۶۱۷ قدرت نما شبستری سعید ۵۶۶
۱۱۱۰۵۵ قدرتی مجید ۴۳۴
۴۲۱۷۶۴ قدرتی زاده کورش ۶۴۴
۳۰۲۶۴ قدردان ابراهیم ۱۱۷
۴۱۲۸۲۲ قدردان ایزدی معصومه ۵۳۸
۲۳۶۰۴۸ قدردانی انی مشهدی امیر ۲۱۱
۳۶۸۸۶۸ قدس شهلا ۲۲۹
۴۱۲۲۰۸ قدس فرح ۴۰۸
۱۴۹۸۷۱ قدس محبوبه ۴۹۷
۲۳۱۰۷۰ قدس مهدی ۲۱۹
۲۶۳۹۱۵ قدسی مهری ۲۲۳
۱۵۵۵۶۴ قدسی ناهید ۶۱۶
۱۵۵۵۶۲ قدسی الهی محمد ۶۱۶
۲۳۴۰۰۲ قدسی افشین ۱۵۷۴۶۹ قدسی زهره ۴۲۳
قدسی سعید ۵۳۱
۲۲۲۵۴۱ قدسی سیما ۱۵۲
۴۳۵۸۳۱ قدسی فریده ۲۹۴
۴۲۵۳۰۰ قدسی محسن ۱۶۹
۱۳۱۹۰۶ قدسی محمد ۲۲۸
۴۰۸۴۱۹ قدسی پور سید ضیاالدین ۵۶۳
۳۷۳۸۷۷ قدسی فسانی سید مجدالدین ۲۳۲
۲۴۴۰۱۵ قدکساز غلامعلی ۳۹۱
۲۹۷۳۳۱ قدکی غلامحسن ۵۱۷
۱۷۶۵۶۶ قدم خوش حیدر علی ۱۷۴
۱۵۸۷۷۹ قدمی فریناز ۵۰۲
۲۰۱۷۱۶ قدمی ولمی مهدی ۳۹۵
۲۱۴۳۷۴ قدمیاری فخریه ۳۸۴
۱۸۰۹۸۴ قدوسی ابوالقاسم ۱۷۴
۲۷۰۵۴۱ قدوسی غلام رضا ۱۵۸
۲۱۴۸۳۱ قدوسی فریداله ۲۲۱
۴۱۱۰۳۷ قدوسی گیتی ۷۲۲
۳۸۴۷۰۲ قدوسی لیدا ۴۱۵
۴۱۰۹۶۹ قدوسی محمد ۴۰۱
۴۰۹۳۵۴ قدوسی بهبهانی حمیدرضا ۵۳۸
۳۳۴۰۴۸ قدیانی سروش ۴۵۱
۳۳۳۸۷۶ قدیانی سهیلا ۲۰۵
۳۲۹۵۱۰ قدیر نژاد شیاده سید حسن ۴۸۶
۳۲۰۳۵۴ قدیری محمد یوسف ۶۲۸
۲۶۴۴۷۸ قدیری جعفر بیگلو طهمورث ۲۲۱
۴۳۵۹۹۸ قدیری معصوم مجتبی ۲۹۱
۱۷۷۲۶۵ قدیری نژادیان احمد ۴۳۶
۳۵۷۶۵۲ قدیری نوفرست نسرین ۶۸۱
۴۱۹۸۹۴ قدیری هرایت منصور ۱۶۴
۱۰۰۹۶۷ قدیریان نیاری عادل ۳۰۰
۴۱۲۶۳۵ قدیم خانی محسن ۵۴۰
۲۴۴۷۹۱ قدیم نژاد هما ۳۳۷
۴۲۷۶۲۹ قدیمی احمد ۶۴۳
۲۵۱۶۳۹ قدیمی ربابه ۵۷۹
۲۹۰۸۲۷ قدیمی سدا ۵۸۶
۲۵۱۶۸۸ قدیمی نسرین ۵۷۸
۱۷۱۱۹۶ قدیمی هریس پروین ۲۶۲
۱۵۱۱۰۰ قراجرلو بهروز ۲۴۸
۴۱۲۷۶۰ قراخانی الفرد ۲۳۳
۳۳۱۲۲۲ قراکین چینیچیان ارشالوس ۲۰۶
۲۴۰۷۰۴ قراگوزلو حمیدرضا ۴۸۶
۳۲۶۸۵۱ قراگوزلو فرامرز ۲۷۸
۴۳۱۱۶۴ قراگوزلو کامران ۲۹۰
۳۴۱۱۳۲ قراگوزلو ملیحه ۲۴۳
۳۲۸۲۸۰ قرانی انسیه ۶۶۰
۳۰۹۰۵۳ قرانی علیرضا ۵۳۰
۱۷۸۲۵۶ قرانی فرشته ۲۶۶

۳۴۸۵۳۸ قرانی بناب کاظم ۱۳۸
۴۳۵۶۳۳ قرایی نژاد یزدان بخش ۶۴۶
۳۵۴۹۵۳ قرائت خیابان مهری ۱۶۳
۲۲۹۳۴۰ قرائی محمد علی ۴۵۵
۳۶۰۴۴۲ قرائی رشتخوار فریبا ۶۸۱
۳۰۳۹۶۷ قربان اوغلی مصطفی ۵۳۱
۲۱۵۰۸۲ قربان زاده بوربور سلام اله ۱۵۸
۳۹۶۷۸۹ قربانخانی درمنی جهانگیر ۶۸۴
۱۶۴۲۵۸ قربانعلی فهیمه ۱۹۷
۱۹۵۴۸۷ قربانعلی مشگین حسن ۹۴۶
۴۲۴۵۷۱ قربانلو مرضیه ۳۵۵
۳۶۱۲۲۹ قربانی اکبر ۶۳۰
۱۰۹۵۱۰ قربانی جعفر ۳۹۲
۲۰۰۸۸۳ قربانی زهرا ۳۶۶
۲۳۳۰۴۱ قربانی سیامک ۷۷۲
۲۱۵۱۳۳ قربانی طاهره ۳۹۰
۲۳۵۴۹۸ قربانی علی اصغر ۴۵۶
۲۳۱۷۰۲ قربانی غلام شاه ۳۴۲
۴۰۶۷۴۷ قربانی فاطمه ۵۲۲
۱۱۲۶۶۵ قربانی مرتضی ۱۷۳
۱۶۱۸۸۷ قربانی مهدی ۵۷۴
۱۷۱۱۵۸ قربانی مینو ۲۶۵
۲۵۴۵۴۱ قربانی امیرآبادشهربانو ۲۶۹
۱۹۷۵۸۱ قربانی اورگانی علی ۳۲۱
۱۰۰۵۷۰ قربانی رز ابراهیم خلیل ۲۵۰
۱۰۰۲۵۲ قربانی عموقین بهروز ۱۰۴
۲۰۹۹۸۹ قربانی فاراب علی ۳۹۰
۴۲۱۳۲۸ قربانی قلجلو رحیم ۱۳۱
۴۳۵۹۵۴ قربانی کلاهی عارف ۶۰۹
۱۱۵۳۹۷ قربانی کلخواجه سهلوش ۳۶۴
۴۰۳۳۴۹ قربانی گوندوغدی علیرضا ۶۲۹
۲۳۵۳۴۹ قربانی لطف آبادی غلامعلی ۴۳۷
۳۰۵۳۸۶ قربانی مقدم بهروز ۴۳۳
۲۷۲۴۶۳ قربانی نژاد علی ۳۹۰
۴۲۵۷۵۲ قرتی جمشید ۱۳۱
۲۳۹۵۹۶ قرچه ناهید ۳۲۸
۴۲۴۴۶۰ قرشی سوسن ۳۵۴
۴۳۵۷۳۹ قرشی سهیلا ۲۹۴
۳۶۱۵۷۷ قرشی سید حسین ۴۰۴
۳۶۰۴۵۰ قرشی سید صادق ۵۶۲
۲۳۲۳۹ قرشی سید علی ۲۱۱
۳۷۳۱۸۲ قرشی عبدالرحیم ۳۷۴
۴۱۱۸۸۹ قرشی مه داد ۵۶۰
۲۰۵۳۴۰ قرشی برکچای مسعود ۱۲۲
۲۵۷۸۶۹ قرشی جهرمی محبوبه ۳۹۰
۱۲۱۴۴۹ قرشی سروستانی سید حبیب اله ۳۹۲
۲۱۴۹۹۷ قرشی قلعه جوق پروانه ۳۸۲
۴۲۵۵۵۰ قرمزی محمد کاظم ۳۵۶
۲۵۴۷۱۸ قرنی علیرضا ۴۰۵
۳۴۷۷۸۰ قره اقاجی علی اکبر ۵۴۳
۲۹۱۲۱۵ قره باغی مهشید ۴۳۴
۳۴۷۷۶۶ قره باغی ویدا ۴۰۷
۲۱۱۳۶۵ قره بیگلو اقبال ۱۳۶
۲۰۱۷۰۰ قره بیگلو زمان اله ۲۰۳
۲۳۴۵۰۶ قره چاهی مسعود ۹۴۵
۲۲۶۵۱۸ قره چمنی شهین ۵۳۱
۴۱۰۲۱۶ قره چمنی مهین ۵۳۳
۱۳۶۴۸۴ قره داشلی ایل محمد ۳۹۸
۴۱۲۲۵۳ قره داغلی محسن ۶۷۸
۴۰۹۵۴۲ قره شیخ بیات عبداله ۵۶۵
۲۵۰۸۴۰ قره ضیاالدینی علی ۴۱۲
۴۰۵۰۷۲ قره گزلو ترانه ۶۲۹
۱۱۹۲۶ قره گزلو مهناز ۳۱۰
۱۹۹۰۵۰ قره گزلو ثانی عبدالله ۲۶۲
۳۲۸۶۵۲ قره گوزلی کورش ۵۱۲
۳۰۰۲۶۳ قره مشک غراوی حاجی گلدی ۱۵۹
۳۲۶۶۲۷ قره یاضی بهزاد ۴۸۴
۴۱۱۳۶۹ قریب آرام ۵۶۲
۲۳۵۶۰۸ قریب پرویز علی ابوالحسن ۴۶۵
۴۱۲۸۹۷ قریب حمید ۲۳۰
۳۳۲۲۸۲ قریب فاطمه ۲۰۹
۴۳۵۸۰۸ قریب فاطمه ۴۶۵
۴۳۵۸۲۱ قریب فرشته ۶۴۶
۲۸۳۷۷۱ قریبی فشخامی زهرا ۴۸۴
۴۱۰۱۵۸ قریشی احمد ۵۷۲
۲۹۹۴۳۱ قریشی احمد ۲۱۱
۲۵۵۳۸۷ قریشی سید نوراله ۴۹۲
۲۲۳۰۷۶ قریشی مرجان ۷۷۲
۲۵۴۹۲۱ قریشی خور اسکانی مهدی ۵۶۲
۳۳۱۷۲۰ قریشی زاده زهرا ۲۷۵
۷۵۷۵۴۹ قریشی فریز سید محمود ۶۸۱
۱۸۳۳۰۱ قریشی کهنگی سید ابوالفضل ۴۳۷
۲۴۴۴۸۳ قرینه محمد حسین ۳۴۲
۴۱۶۱۸۸ قزلی محمود ۵۶۹
۳۸۶۸۶۲ قزاق جاهد شیرعلی ۳۹۱
۳۳۳۸۸۸ قزاقی امی قلی ۲۲۴
۱۳۳۷۳۲ قزل مشدقلی ۳۹۲
۴۱۲۹۹۱ قزل اباغ حمید ۵۳۷
۴۲۹۲۳۲ قزل کمر فرهاد ۶۱۰
۱۹۴۹۵۱ قزلباش داود ۲۶۵
۱۱۱۶۱۹ قزلباش غلامرضا ۳۹۹
۳۳۱۳۸۶ قزلباش محمود ۲۰۵
۳۱۴۷۰۰ قزوانچاهی حسن ۲۶۷
۴۲۴۰۸۱ قزوینی بهروز ۱۳۱
۲۱۵۱۱۴ قزوینی علی ۱۱۷
۱۸۲۲۵۹ قزوینی فریده ۷۰۰
۱۰۰۲۵۰ قزوینی زاده منصور ۱۰۴
۴۰۴۴۲۳ قزوینی نژاد داود ۶۷۷
۱۱۹۸۳۲ قزوینیان ابوالحسن ۳۹۲
۱۰۵۴۹۶ قزوینیان عذرا ۱۰۵
۱۱۳۸۰۲ قسمی علی ۳۱۷
۲۷۶۳۳ قسیمی احمد ۳۷۵
۱۷۸۵۲۷ قشقاوی حسن ۵۰۳
۱۲۰۴۳۹ قشقائی صادق ۲۹۸
۲۳۶۱۳۶ قشم فاطمه فرشته ۴۵۳
۱۷۴۹۰۰ قشونی حسینعلی ۱۴۷
۴۳۶۸۱۰ قشه پور مارینا ۵۲۵
۳۳۸۰۰۸ قصاب یزدلی فاطمه ۱۶۰
۲۹۹۳۹۵ قصابی خلیل اباد محمد ۲۲۳
۲۹۴۷۵۳ قصابیان حمید رضا ۳۹۰
۳۴۲۷۷۲ قصابیان میترا ۶۷۵
۳۶۶۲۲۸ قصرلقمانی رحیم ۳۳۹
۲۵۴۷۶۴ قصری خوزانی داود ۲۸۵
۳۶۷۰۹۱ قصوتی مهین دخت ۶۳۰
۲۲۱۸۸۴ قضاوی خور اسکانی پروین ۱۵۱
۳۵۲۷۵۵ قضاوی خور اسکانی حسین ۵۷۰
۳۵۴۳۵۵ قضاوتی خور اسکانی محمد حسین ۵۶۲
۳۵۴۹۶۴ قضاوتی خور اسکانی محمود ۲۸۵
۱۰۵۸۹۵ قضاوی خوراسکانی مرتضی ۲۵۳
۲۲۳۱۴۳ قضاوی خور اسکانی ملیحه ۱۵۹
۲۲۲۲۶۹ قضاوی خوراسکانی مهدی ۱۵۵
۲۰۱۶۸۵ قضائی زهرا ۶۵۹
۲۴۵۷۴۳ قطب مرضیه ۹۳۳
۱۲۵۱۲۷ قطبی جمال ۳۹۲
۴۱۷۲۱۱ قطبی جواد ۴۱۳
۲۳۲۸۵۴ قطبی زهرا ۶۰۸
۲۶۳۱۴۳ قطبی سیمین ۲۱۴
۲۳۵۳۲۸ قطبی فرشته ۵۷۶
۲۳۳۳۹۶ قطبی مهرو ۴۶۵
۲۳۳۸۸۴ قطبی کهن خدیجه ۲۰۵
۲۰۹۸۰۹ قطره سامانی زهرا ۱۱۷
۲۰۹۸۰۰ قطره سامانی فاطمه ۱۱۷
۲۵۴۴۶۶ قطره سامانی فریدون ۱۶۳
۱۰۶۸۸۷ قفقازی پروانه ۱۷۳
۲۲۱۸۱۷ قفقازی بک محتبی ۱۵۰
۱۷۰۴۴۰ قفل گری صمد ۶۰۶
۲۱۴۹۰۹ قفلگر ماهر منیره ۱۳۳
۴۲۴۶۲۸ قفلی رحمن ۶۰۹
۴۰۰۸۴۳ قلعه شمس اله ۵۶۸
۲۶۴۱۲۵ قلعه باغی فرانک ۵۱۳
۲۹۳۱۸۸ قلعه بندی فرحناز ۱۵۳
۱۲۳۸۱۴ قلعه دار حسام ۱۹۹
۲۸۶۸۱۹ قلعه دار رحیم ۳۴۲
۲۴۵۵۴۴ قلعه دار فریده ۳۳۵
۱۱۶۴۸۸ قلعه گلاب عباسی سید محمد ۳۶۷
۲۰۰۴۰۸ قلعه گلابی فرزاد ۲۶۳
۲۴۳۰۹۱ قلمزن مهناز ۱۷۲
۳۵۵۵۴۸ قلمی علی ۵۶۰
۱۶۴۳۷۱ قلندری حمید ۲۵۴
۴۱۱۸۶۸ قلندری علیرضا ۶۷۷
۲۱۰۳۱۹ قلی اف حمید رضا ۴۶۱
۱۳۳۹۸۳ قلی پور احمد رضا ۴۴۳
۳۴۴۹۷۰ قلی پور منصور ۳۵۶
۳۴۷۱۱۷ قلی پور خلیلی یعقوب ۵۱۸

۲۰۷۶۱۶ قلی پورسفیدانی محمدرضا ۱۱۴
۳۵۶۹۹۹ قلی پور شهرکی محمود ۴۰۴
۳۸۵۶۲۶ قلی پور گله کلایی علی ۵۶۱
۳۸۴۲۶۰ قلی تبار بهنمیری محمدعلی ۵۶۳
۴۲۱۴۶۷ قلی زاده رضان ۱۳۲
۴۱۱۲۹۹ قلی زاده محمد ۴۱۲
۲۳۳۹۸۰ قلی زاده کهورچال محمدصادق ۳۸۳
۲۱۵۰۷۱ قلیچ قانلو شهین ۱۱۴
۱۶۲۱۲۰ قلیچ خانی زهرا ۲۴۹
۴۱۱۶۲۵ قلیچ خانی مسعود ۵۴۰
۱۶۱۴۰۶ قیچی مجید محمد ۹۴۳
۲۱۴۵۶۴ قلیزاده بهروز ۳۸۲
۳۹۷۳۳۲ قلیزاده انصاری علیرضا ۵۱۷
۱۷۴۴۸۱ قلیلی رفعت ۱۴۷
۴۱۰۹۷۵ قماشچی وحید ۵۴۲
۳۶۶۲۵۶ قماشچی وحید ۵۴۲
۲۳۹۷۷۲ قمرشوشتری مینا ۳۲۷
۲۶۶۸۶۱ قمرنیا هوشنگ ۲۲۴
۲۸۰۷۹۴ قمری حمید ۲۴۱
۲۶۷۳۳۷ قهمری علاالدین ۳۷۵
۲۳۲۵۶۸ قمری مسعود ۳۸۲
۲۰۰۶۸۶ قمری معصومه ۲۰۱
۲۵۰۰۵۲ قمری ناصر ۴۶۳
۱۳۳۷۵۱ قمری پور محمدرضا ۳۹۲
۴۰۰۹۷۲ قمری حسابی محمدرضا ۵۷۲
۲۱۴۲۵۴ قمری خامنه سهیلا ۱۲۲
۲۳۴۶۶۹ قمری خیرابادی محمود ۹۳۳
۴۰۷۶۸۳ قمری مقانی حسن ۴۷۶
۱۸۱۸۶۲ قمری نژاد فرد عارفه ۵۰۳
۱۵۲۱۰۱ قمشه مطلق فریبرز ۵۲۸
۱۸۹۸۱۸ قمی علیرضا ۵۰۳
۳۰۰۵۷۳ قمی اویلی محمدعلی ۱۵۹
۱۱۲۵۶۵ قمی بهبهانی سیدابوالقاسم ۳۱۶
۴۱۶۲۴۳ قمی مافی اباد ابوالقاسم ۶۶۲
۴۱۰۰۱۰ قنات ابادی رویا ۶۸۴
۲۹۴۶۷۵ قنادجعفری ولی اله ۳۸۴
۱۹۱۳۳۲ قنادطهرانی ناهید ۲۶۶
۱۵۴۶۸۱ قنادی احمد ۶۱۷
۲۳۷۵۰۲ قنادی برادران عبدالحسین ۵۷۲
۲۸۸۶۰۶ قناعتی عزیز خانم ۳۲۶
۱۱۲۶۰۰ قناعتیان محمدعلی ۳۶۴
۴۱۴۹۲۲ قناعی حسن ۵۳۶
۱۸۷۶۵۳ قنبرپورلیمونی محمدعلی ۴۳۶
۴۰۹۷۲۱ قنبرپورمقانی مجید ۵۶۰
۴۱۰۹۵۷ قنبرزاده دهکردی سیامک ۶۳۰
۱۷۱۵۷۹ قنبرزاده مرزآبادمحمد ۱۰۷
۱۵۲۶۸۶ قنبرزاده داربانی رقیه ۴۲۲
۱۴۲۱۳۴ قنبری زهرا ۴۹۸
۲۳۶۲۶۶ قنبری سعید ۴۸۵
۲۸۱۲۳۳ قنبری علی ۱۵۳
۱۵۱۸۸۵ قنبری فرخنده ۳۶۴
۲۲۵۹۲۵ قنبری فیروز ۳۶۵
۴۳۱۳۰۴ قنبری محسن ۳۶۵
۱۰۴۳۳۰ قنبری مرضیه ۱۹۳
۴۲۳۹۵۹ قنبری اذرنهر نرگس ۶۰۸
۳۳۴۶۶۵ قنبری اهری جعفر ۱۲۹
۱۵۱۲۵۵ قنبری تفرشی علی ۵۰۲
۲۷۷۳۱۰ قنبری منجق تپه علی ۳۹۶
۱۷۵۷۲۲ قنبری نجف آبادی عشرت ۱۴۷
۲۵۵۷۵۴ قنبری نهبندانی علی ۶۷۹
۱۶۷۷۵۵ قنبریان محمدرضا ۳۹۴
۲۱۷۵۳۴ قنبریان علویجه عباسعلی ۱۱۷
۲۷۳۵۸۲ قنبریان کازرونی صدیقه ۵۶۲
۱۷۰۷۲۶ قنبریه رسول ۱۰۸
۲۵۲۵۴۸ قندچی مجید ۲۶۷
۱۰۲۳۳۷ قندچی میاندوآب رحیم ۳۹۳
۱۷۵۰۴۱ قندهاری مرتضی ۳۳۹
۲۳۳۹۵۹ قندهاری مطلق مهدی ۳۹۰
۱۰۸۳۳۵ قندی چالشتری احمد ۳۹۳
۳۶۵۶۳۷ قنواتی پروین ۳۴۵
۲۳۳۷۹۹ قنواتی فرج اله ۳۳۲
۲۴۶۰۶۲ قنواتی منوچهر ۳۲۸
۲۴۵۷۷۸ قنواتیان میترا ۳۳۲
۱۷۶۴۸۱ قوام ابوالقاسم ۲۳۵
۳۸۲۶۰۲ قوام فرح ۵۲۰
۱۶۲۷۴۰ قوام محمدآقا ۳۰۲
۳۸۰۶۳۷ قوام زاده مریم ۵۷۰
۲۲۹۳۱۱ قوام نصیری مینو ۲۵۷
۱۶۴۴۴۳ قوامی اعظم السادات ۱۴۴
۴۲۳۰۹۰ قوامی زهره ۳۵۵
۱۱۶۴۴۷ قوامی مظفر ۳۱۵
۳۴۷۷۶۳ قوامی کامران میرعلی اکبر ۱۲۹
۱۸۴۸۹۲ قوامی گرابادمحمود ۲۶۵
۲۸۴۳۳۳ قوامی لاهیجی محسن ۳۹۰
۳۸۲۰۴۸ قوامیان مرتضی ۳۵۳
۳۵۴۱۵۴ قوامیان مریم ۶۷۸۹۰۶
۲۰۰۵۹۱ قوجلو فاطمه ۲۶۲
۱۶۳۸۲۸ قوچانی رجا ۵۰۲
۲۳۷۷۳۵ قوچی بابا اصغر ۱۲۵
۳۸۱۸۱۵ قودجانی مصطفی ۶۲۹
۳۸۶۵۷۱ قورچی بیگی محمد حسن ۷۰۰
۱۵۶۰۴۲ قورچیان حسن ۶۹۸
۳۵۵۹۰۳ قورتیان نجف آبادی مرتضی ۵۶۲
۳۵۲۹۸۰ قوشچی باشی محمد ۱۱۷
۱۰۸۹۱۲ قوی پنجه عباس ۳۳۲
۳۸۸۴۲۵ قویدل علی ۶۳۰
۳۸۳۸۳۸ قهارپور گتابی خسرو ۳۹۱
۱۵۵۷۳۶ قهاری سیدحمیدرضا ۶۱۷
۴۱۰۹۹۷ قهاری کیواندخت ۴۱۷
۱۷۸۵۱۶ قهرمان هایده ۲۶۱
۳۲۹۳۷۰ قهرمان تهرانی مصطفی ۱۵۸
۳۹۸۴۴۷ قهرمانی ابوالفضل ۵۲۲
۳۹۸۷۶۲ قهرمانی برهان ۶۵۳
۲۴۶۸۹۶ قهرمانی بیژن ۳۳۲
۲۳۰۷۵۰ قهرمانی چنگیز ۲۷۵
۴۱۱۷۸۴ قهرمانی سیامک ۵۶۱
۲۳۴۶۶۳ قهرمانی غلامرضا ۶۶۱
۱۶۴۲۵۵ قهرمانی میترا ۵۰۲
۲۳۲۱۳۶ قهرمانی نهضت ۵۷۷
۱۷۱۳۶۶ قهرمانی ازاد پاشار ۳۰۳
۴۲۵۷۶۱ قهرمانی برندق معصومه ۱۳۱
۲۰۰۴۶۴ قهرمانی چوبه ناصر ۴۳۹
۲۳۹۰۱۲ قهرمانی سنان مه لقا ۲۰۹
۲۳۳۳۳۸ قهرمانی صفیر صفر ۲۶۷
۲۱۵۱۳۰ قهرمانی قهرمانلو نفی ۱۱۷
۱۵۱۷۰۷ قهرمانی کلخوران کاظم ۶۱۸
۲۳۹۷۶۵ قهری محمد ۵۰۸
۲۳۹۷۵۳ قهری صادمی پرند ۳۹۰
۱۵۱۰۰۱ قهقرائی اصغر ۹۴۴
۳۶۱۲۰۴ قیاسی فرخفال سعید ۵۶۲
۴۱۴۹۸۰ قیانی سعید ۵۶۲
۴۱۴۹۸۰ قیانی سعید ۵۶۲
۲۳۵۰۷۴ قیانی سیامک ۱۱۴
۳۲۲۱۸۹ قیدر عباس ۹۴۷
۳۵۹۸۷۶ قیصری امیر ۳۹۱
۳۷۳۵۹۳ قیصری پرویز ۳۳۱
۲۴۴۶۶۴ قیصری سعید ۳۳۲
۱۱۷۳۵ قیصری علیرضا ۴۰۴
۲۳۳۸۹۶ قیصری فرشید ۱۶۹
۳۷۴۱۱۱ قیصری فریبرز ۸۶۹
۲۴۷۶۰۹ قیصری اردهایی ترانه ۱۲۷
۳۱۶۳۳۳ قیصری سعید علیرضا ۶۷۹
۲۰۰۰۲۴ قیطاسی بهجت ۳۳۲
۳۶۲۹۰۵ قیم محمد علی ۵۶۲
۳۹۸۳۸۹ قیوم اصغری علی ۵۶۷
۴۰۹۹۱۸ قیومی بیدهندی مهرداد ۲۲۵

ک

۳۸۷۳۳۵ کابلی کفشگیری حبیب اله ۲۸۱
۱۵۵۶۸۸ کاتب کبری ۴۹۶
۳۶۰۳۸۵ کاتب مجیدرضا ۶۸۴
۱۹۶۶۷۴ کاتبی زینت ۵۰۳
۲۵۳۰۳۴ کاتبی ژاله ۲۶۷
۳۴۷۰۹۰ کاتبی زکی سعید ۶۸۴
۴۱۰۴۷۴ کاتوزیان حمیدرضا ۵۳۹
۴۰۸۴۴۹ کاتوزیان مهدی ۲۳۴
۳۳۲۱۱۵ کاج ایمان ۵۷۷
۱۱۱۷۱۹ کاخکی ابوالقاسم ۶۱۶
۱۱۰۶۷۱ کارامد الفت ۳۷۹
۴۰۲۲۶۸ کارآموز راوری محمدحسین ۵۷۲
۳۶۰۹۳۷ کاراندیش مروستی علی اصغر ۴۶۰
۳۷۳۳۴۷ کاربر علی ۴۰۶
۴۱۰۰۵۰ کارتوزیان زهره ۶۵۳

اسامی قبولشدگان آزمون همگانی سراسری

۲۰۹۲۰۱ کارجویان منوچهر ۳۹۰
۴۲۲۲۵۹ کارخیران خوزانی فریده ۱۷۰
۴۱۲۹۸۰ کاردان مسعود ۲۸۳
۱۹۲۵۴۱ کاردر مینا ۲۰۱
۲۷۳۹۳۵ کارساز محمدرضا ۲۷۹
۴۰۸۷۵۱ کارشناس جعفر ۲۸۸
۱۷۴۹۳۲ کارگر احمد ۱۴۷
۲۱۱۷۹۸ کارگر بهمن ۱۱۱
۳۷۳۶۴۹ کارگر زهره ۴۶۱
۴۲۶۶۶۸ کارگر شهره ۴۶۵
۴۳۵۵۶۱ کارگر هما ۵۷۶
۱۰۵۶۱۶ کارگران سیچانی ناهید ۱۴۱
۲۲۴۷۲۸ کارگر بافرانی نصرت ۴۵۱
۳۶۴۹۱۹ کارگرپور محمدعلی ۵۶۲
۱۸۰۳۰۰ کارگرپور مرضیه ۳۲۳
۴۲۲۹۹۲ کارگردستجردی اشرف ۴۶۴
۲۴۵۶۳۶ کارگرزاده عصمت ۱۶۰
۱۷۹۹۵۰ کارگرزاده علی رضا ۳۲۱
۴۰۹۰۸۰ کارگر موقر محمدرضا ۵۶۰
۲۶۲۳۴۶ کارگزاروقت شناس عبدالحسین ۶۲۸
۱۳۶۸۲۶ کارگشا قاسم ۳۹۳
۴۱۳۱۶۶ کارور انوشه ۵۳۸
۴۳۵۷۰۵ کازرانی حمید ۶۴۶
۲۷۷۱۱۵ کازرانی هاشم ۳۶۵
۱۰۶۵۲۸ کازورجلفایی مصطفی ۱۷۳
۲۸۸۶۳۱ کاسه چی زهرا ۳۵۸
۳۳۳۰۵۴ کاشانچی میترا ۱۱۴
۲۶۴۱۵۳ کاشانی افسانه ۵۱۳
۴۱۰۱۷۸ کاشانی حسین ۵۶۲
۴۰۱۸۵۸ کاشانی سعید ۳۸۷
۱۵۴۸۵۹ کاشانی سیدجواد ۵۷۳
۳۷۴۶۱۲ کاشانی محمود ۴۰۵
۲۲۲۰۵۲ کاشانی منصور ۱۶۱
۴۰۷۶۳۸ کاشانی ثابت مریم ۶۲۹
۳۶۱۲۵۴ کاشانی حصار علی اکبر ۴۵۹
۱۵۴۳۲۸ کاشانی راد محمد ۳۰۰
۱۵۴۳۶۰ کاشانی لطف ابادی سوسن ۲۵۴
۴۰۹۲۷۶ کاشانی نژاد صادق ۴۰۲
۴۰۹۶۹۱ کاشانی نژاد علیرضا ۳۲۳
۲۷۶۸۷۸ کاشانیان زهرامرجانه ۲۲۰
۳۳۳۹۳۵ کاشانیان شهلا ۳۸۲
۳۰۰۲۶۲ کاشانیان فرخنده ۴۵۳
۳۳۶۵۴۳ کاشانیان ناهید ۶۰۸
۴۱۱۹۳۲ کاشفپور ترانه ۵۱۹
۲۳۵۹۴۲ کاشفزند رویا ۴۴۲
۲۷۶۵۲۸ کاشفی مینا ۳۷۲
۳۶۶۲۷۴ کاشفی پور دزفولی سید محمود ۳۳۶
۱۶۲۵۹۰ کاشفی خراسانی اجلاله ۲۵۲
۳۳۴۳۰۶ کاشفی وقت ساعت محمدحسین ۲۲۳
۳۶۱۱۱۰ کاشری علیرضا ۴۶۱
۲۴۵۹۸۹ کاشه داریوش ۳۴۴
۱۱۳۰۶۲ کاشی احترام ۳۱۵
۲۵۴۰۳۱ کاشی رحیم ۱۳۶
۱۱۱۸۹۶ کاشی پزقدس ثریا ۳۷۹
۱۶۸۸۶۳ کاشی زاده ابوالقاسم ۱۷۳
۳۷۳۰۰۰ کاشیگر اصطهباناتی عباس ۴۱۷
۱۴۳۰۶۰ کاشیها مهدی ۶۹۹
۱۲۱۸۹۵ کاظم پور سهراب ۶۱۷
۳۶۳۳۳۷ کاظم تبریزی اذردخت ۲۹۴
۳۴۰۵۳۹ کاظم زاده ابوالحسن ۳۹۰
۲۱۰۰۱۵ کاظم زاده اصغر ۱۱۲
۱۰۲۵۴۸ کاظم زاده اکرم ۱۰۵
۱۰۰۶۶۵ کاظم زاده اسکوئی محسن ۱۰۵
۴۰۸۶۳۵ کاظم زاده بازرگان محسن ۶۸۳
۱۱۵۸۹۸ کاظم زاده دهدشتی محمد ۳۰۰
۳۷۳۴۲۹ کاظم زاده عطوفی همایون ۳۳۲
۳۴۷۷۰۶ کاظم زاده قراچه معصومه ۱۲۵
۳۳۲۱۰۱ کاظم قمصری وحید ۲۶۸
۲۸۰۸۷۱ کاظم موسوی زهرامرجان ۴۰۲
۳۰۲۳۹۹ کاظم نژادموسی ۹۴۷
۲۲۳۹۳۴ کاظمپور مصطفی ۱۵۱
۲۹۹۴۵۱ کاظمی ارازقلی ۲۱۳
۱۲۲۳۷۵ کاظمی اسفندیار ۶۲۰
۴۲۶۷۱۱ کاظمی امیدعلی ۳۳۶
۱۳۴۰۹۷ کاظمی امیر ۳۹۲
۲۲۳۷۳۸ کاظمی بهرام ۱۵۵
۱۶۴۵۴۳ کاظمی پروین ۵۰۰
۳۴۵۸۷۶ کاظمی جعفر ۱۳۷
۴۲۵۷۱۰ کاظمی حمیدرضا ۶۴۴
۱۲۳۰۱۱ کاظمی سلطانعلی ۳۹۹
۱۴۸۹۴۰ کاظمی سیدجعفر ۶۹۸
۳۳۱۸۸۲ کاظمی سیدجمال الدین ۲۷۹
۳۲۶۸۱۸ کاظمی سیدحمید ۴۰۰
۱۹۰۵۸۲ کاظمی سیدرحیم ۳۲۲
۳۲۵۷۵۰ کاظمی سیدغلامعباس ۲۷۲
۳۳۳۷۲۴ کاظمی سیدمحسن ۲۷۲
۱۷۶۳۵۶ کاظمی سیدمحمد ۳۹۵
۴۱۲۶۹۷ کاظمی سیدمحمد مهدی ۵۶۰
۲۸۸۶۸۸ کاظمی سیروس ۳۳۲
۱۲۴۰۳۶ کاظمی علی ۵۷۳
۳۷۳۴۸۴ کاظمی غلامرضا ۴۱۶
۱۸۳۷۰۷ کاظمی فریدون ۳۹۵
۴۲۴۴۲۹ کاظمی لیلا ۳۵۶
۳۳۳۹۷۶ کاظمی محمد ۴۵۱
۱۴۲۳۰۴ کاظمی محمد ۹۴۳
۳۵۴۸۲۰ کاظمی محمد ۱۷۵
۳۷۳۵۷۵ کاظمی محمدجواد ۴۱۲
۳۰۳۰۳۱ کاظمی محمدحسن ۶۶۱
۴۳۶۲۷۰ کاظمی منصور ۶۰۸
۳۲۱۱۸۰ کاظمی مهدی ۵۳۰
۱۱۷۹۴۵ کاظمی مهری ۳۱۳
۴۶۵۰۹۵ کاظمی نصرت ۳۴۹
۲۶۳۷۴۰ کاظمی هاشم ۲۶۸
۲۲۵۹۸۶ کاظمی اسکوئی نیرالسادات ۳۷۱
۱۴۲۵۸۷ کاظمی اشتیانی علی ۶۱۸
۴۱۹۵۵۳ کاظمی باغبیدی عباسعلی ۴۹۱
۲۰۳۱۴۷ کاظمی پور فاطمه ۶۸۶
۳۲۸۱۸۶ کاظمی پور اشکذری محمدعلی ۵۳۱
۲۶۶۴۰۲ کاظمی جدول غوره سیدابراهیم ۲۲۱
۲۴۷۶۲۲ کاظمی جهرمی شهناز ۳۴۹
۳۰۹۶۶ کاظمی حسین اباد اکرم ۴۲۴
۳۷۶۵۱۳ کاظمی خبیصی محمدرضا ۵۶۹
۱۰۱۰۱۵ کاظمی خسروشاهی محمدرضا ۱۳۲
۳۳۷۴۵۶ کاظمی زاده قمی نسرین ۶۶۰
۴۱۱۰۷۱ کاظمی طباطبائی فریبا ۲۸۲
۲۳۶۱۸۱ کاظمی قنبرابادی فاطمه ۴۴۲
۳۶۱۶۳۳ کاظمی کریک مهناز ۴۰۴
۱۳۸۴۷۵ کاظمی ملایری منصور ۱۰۲
۲۹۷۲۶۵ کاظمی مهرابادی کاظم ۵۷۲
۲۷۲۷۱۱ کاظمی نژاد کرمانی فاطمه ۴۷۱
۳۶۱۵۸۴ کاظمی نوقابی مصطفی ۴۰۷
۱۹۱۲۲۵ کاظمی نیا مهرعلی ۴۳۶
۲۲۳۷۰۴ کاظمی ورنامخواستی عباس ۲۲۳
۳۳۲۶۰۸ کاظمی یکلنگی داود ۱۵۹
۴۱۵۱۲۲ کاظمیان شمسی ۴۰۱
۱۹۷۵۵۲ کاظمیان علی ۲۶۱
۱۰۷۱۷۸ کاظمیان شهرضائی عفیفه شکیبا ۱۴۹
۳۲۳۳۳۲ کاظمین مرتضی ۵۱۰
۲۴۹۴۰۷ کاظمینی محمود ۳۴۴
۲۳۰۴۲۳ کافی سعید ۶۷۹
۳۶۱۴۵۶ کافی حیدرپور فرحناز ۴۰۱
۱۳۰۹۰۰ کافی ماسوله سیدموسی ۲۰۰
۴۲۰۱۴۸ کافی هرناشکو ، مهرانگیز ۴۷۶
۲۸۸۶۴۷ کاکازادی فردعلی داد ۳۵۸
۱۵۹۰۳۵ کاکاوند فرامرز ۶۹۸
۱۹۴۴۳۵ کاکائی شمس منفرد محمد سعید ۴۳۷
۲۴۴۹۰۹ کاکائیان دهکردی غلامرضا ۳۴۹
۱۹۶۲۱۸ کاکو محمدرضا ۲۶۱
۳۷۷۵۵۱ کاکونی نژاد محمد حسین ۶۸۱
۴۲۵۴۶۹ کاکی غلامرضا ۳۵۴
۴۳۵۷۲۴ کالیفیدیسی کاترین ۶۱۱
۲۴۸۹۹۰ کالکر شهناز ۳۲۴
۱۰۵۸۸۲ کام خواه فرشته بانو ۱۴۰
۴۱۱۷۳۰ کامجو کامران ۵۶۱
۲۴۸۸۸۹ کامران محمدعلی ۳۲۶

۴۲۷۳۰۲ کامرانی مهنی هوشنگ ۹۴۲
۲۰۹۴۲۶ کامکار الهام ۲۰۵
۴۱۲۴۶۶ کامکار پریوش ۴۰۹
۳۲۳۷۰۵ کامکاری کامبیز ۴۸۷
۳۷۲۹۵۸ کامکاریان حمیدرضا ۲۲۹
۲۶۳۷۴۵ کامکار سعادت ۲۲۴
۴۰۸۸۱۶ کامل یعقوب ۵۳۲
۴۱۲۷۷۶ کامل ارومیه صدیقه ۳۰۷
۴۳۵۹۳۵ کامل رفیعی مقدم مجتبی ۶۰۹
۲۱۰۲۸۷ کاملی فریدون ۱۱۳
۳۷۲۹۳۸ کامیاب حسام الدین ۲۲۶
۲۶۴۳۹۱ کامیاب روشنک ۲۷۲
۱۸۵۹۲۳ کامیاب عباسی ۲۰۲
۳۵۶۴۱۴ کامیاب محمد مهدی ۴۹۰
۴۱۱۸۳۷ کامیاب فرپرنا ۵۲۱
۲۰۰۶۳۸ کامیاب و سکه نصرت اله ۶۰۷
۲۷۷۷۳۲ کامیابی زهرا ۴۷۳
۳۸۶۰۰۷ کامیار محمود ۳۹۱
۴۱۱۶۶۴ کامیار نرجسی ۶۲۹
۱۶۲۷۸۰ کامیلیا گیتی ۴۲۱
۳۲۷۳۳۶ کانطوری علیرضا ۱۵۷
۳۸۸۴۴۳ کاوسی غلامرضا ۴۰۱
۲۳۶۰۶۱ کاوسی فرزانه ۴۵۷
۴۰۹۹۵۴ کاوسی مهرداد ۲۲۷
۴۳۱۶۵۹ کاوسی برومند پروانه ۶۴۴
۱۱۱۷۴۱ کاوسی چاهک شهین ۴۳۴
۱۰۳۱۳۷ کاوسی نسب نور محمد ۱۰۲
۴۱۵۰۵۷ کاوسیان ارشد ۲۸۴
۱۸۹۷۳۷ کاوند اکرم ۳۲۳
۴۱۱۲۷۰ کاوندی محمد ۵۳۹
۳۱۲۱۳۳ کاوه بدری ۱۶۰
۴۳۲۸۸۵ کاوه حمید ۱۶۹
۱۵۹۸۴۷ کاوه زهره ۵۷۵
۳۹۸۶۱۲ کاوه سعید ۵۶۹
۴۱۷۸۲۸ کاوه محمد علی ۶۸۳
۳۷۳۱۹۶ کاوه محمد نادر ۴۱۷
۱۷۴۷۰۴ کاوه باغبادرانی فروزنده ۱۴۶
۲۱۱۹۶۱ کاوه بیکانی خالد ۴۹۰
کاوه بیرجندی زهرا ۴۳۰
۳۳۲۸۹۰ کاوه مریان میترا ۲۷۰
۲۰۰۳۱۴ کاوه نیا فریده ۲۶۵
۳۵۴۴۲۹ کاویان مسعود ۵۶۵
۱۹۱۷۳۰ کاویان یوسف ۲۴۰
۲۳۶۳۰۳ کاویان آهنگر مهناز ۴۴۶
۱۹۳۲۸۴ کاویان پور کتایون ۵۰۳
۱۳۶۲۷۱ کاویانی جعفر ۵۷۵
۱۶۱۹۳۴ کاویانی حمید ۶۱۶
۱۰۵۴۴۷ کاویانی عباس ۱۴۱
۴۱۲۱۶۸ کاویانی کامران ۲۸۲
۳۳۹۷۵۴ کاویانی محبوبخ ۳۹۰
۴۰۶۸۲۳ کاویانی محمد صادق ۵۳۴
۱۳۵۸۲۸ کاویانی محمد مهدی ۴۳۳
۱۶۱۶۰۱ کاویانی مریم ۴۲۰
۴۱۴۲۶۴ کاویانی مهران ۵۶۰
۳۲۹۳۴۶ کاویانی مهری ۲۷۱
۳۶۴۰۹۹ کاویانی ارانی فرزین ۴۱۰
۳۵۴۴۶۵ کاویانی باغبادرانی غلامحسین ۱۶۷
۴۱۷۸۰۴ کاویانی کتولی حسین ۴۹۱
۱۴۵۷۹۹ کاویانی کوثر خیزی خدامراد ۲۹۸
۴۱۲۱۶۷ کاوئی نائینی حافظ ۴۱۶
۴۳۵۷۸۰ کاهن الیزا ۶۱۱
۲۰۰۳۲۲ کاهه اقدس ۲۶۱
۳۱۲۸۴۴ کاهیدی فرنگ ۳۹۰
۴۱۲۴۷۵ کاهیدی محمد رضا ۴۱۰
۴۰۶۸۳۱ کاهیه زهره ۶۳۰
۱۱۴۳۰۱ کائیدی مجد زهره ۳۱۰
۲۵۸۳۴۴ کبابیان مهدی ۲۱۱
۳۳۸۱۱۳ کبریائی شهربانو ۳۹۰
۲۱۲۴۳۱ کبکی سهزابی قربانعلی ۶۸۴
۲۶۸۱۰۳ کبوتر اهنگی ژاله ۳۶۵
۴۱۲۱۳۸ کبودانیان اردستانی فاطمه ۲۸۷
۱۳۶۶۴۰ کبود رنگی دائم صفرا ۱۹۴
۳۲۰۹۰۵ کبودوند عبدالحسین ۳۷۶
۱۰۴۳۸۲ کبودی جعفر ۱۰۱
۱۹۷۸۱۴ کبودی فرزانه ۵۰۵
۴۱۰۲۶۸ کبوانی محمود ۵۶۳
۳۳۴۶۶۲ کبیبر کبری ۱۰۵
۱۹۳۷۱۲ کبیر وجیهه ۲۰۱
۳۶۵۰۸۱ کبیری حمید ۵۶۲
۴۰۰۵۸۵ کبیری مجید ۶۶۲
۳۸۵۷۹۱ کبیری افشار شهناز ۴۹۰
۴۳۱۲۸۶ کبیری ایلخانی نژاد سوریه ۲۹۰
۳۲۵۰۳۳ کبیری پور محمد رضا ۵۰۷
۳۵۴۷۳۸ کبیری رنانی علیرضا ۲۳۴
۱۷۴۶۴۸ کبیری سامانی سیامک ۱۴۶
۱۵۴۲۰۸ کبیری مقدم افسانه ۵۰۰
۳۷۳۴۳۳ کتابی سیامک ۴۰۴
۴۳۵۶۸۸ کتابی شهین،۱۷۲
۲۶۱۹۹۰ کتباب صمد ۴۵۵
۴۱۰۵۳۹ کتبی حمید ۲۳۴
۴۶۵۶۷۱ کتبی سرور ۴۱۳
۳۱۵۹۹۸ کتولی زویا ۵۱۰
۱۲۳۴۳۳ کتیبه غلامرضا ۲۵۶
۴۱۰۲۴۶ کتیرایی کام یار ۴۰۳
۲۸۰۴۹۸ کتیرائی غلام حسن ۴۹۵
۱۴۹۹۳۰ کثیر فلورا ۴۱۹
۱۳۹۹۵۸ کثیری مطلق محمود ۶۵۲
۲۲۴۹۲۷ کجباف صدیقه ۳۵۶
۱۱۶۰۳۹ کجباف محمد باقر ۵۰۰
۳۶۴۶۹۱ کجباف نژاد محمود ۳۴۵
۱۱۵۹۴۱ کجبافی غلامحسین ۳۱۳
۳۷۳۱۹۸ کجوری علی اکبر ۴۱۶
۱۵۹۹۸۴ کجوری نادره ۲۵۲
۴۰۸۹۹۲ کجیله احد ۵۳۷
۱۶۴۳۸۴ کچاریان لیلی ۵۷۳
۱۶۴۳۸۳ کچویان حسین ۲۵۱
۱۲۰۴۶۴ کچونیان محسن ۳۹۸
۴۱۰۲۲۵ کدائی محمود ۹۳۲
۲۶۶۱۲۵ کدخدازاده عبدالعلی ۳۵۰
۴۰۸۴۱۸ کدخدازاده وحید ۲۲۷
۳۸۶۵۰۸ کدخدا زاده خراسانی سید احمد ۵۳۹
۳۶۱۵۳۳ کدخدایان مهران ۲۸۴
۲۸۸۶۱۱ کدخدائی حمید رضا ۹۳۳
۳۷۸۳۳۶ کدخدائی طاهره ۱۶۰
۱۹۳۳۲۲ کدخدائی طاهره ۴۳۶
۱۱۸۷۷۳ کدخدائی محمد رضا ۳۹۲
۲۴۶۰۰۴ کدیور مهدی ۳۳۸
۳۳۱۱۱۶ کر امیر حسین ۳۵۸
۲۹۹۴۷۰ کرعبدالخلیل ۲۷۸
۴۲۸۳۸۹ کرنور محمد ۴۶۴
۲۲۹۸۱۰ کرابی علی اکبر ۴۴۵
۳۶۱۴۹۶ کراچی کسری ۴۱۷
۴۳۶۸۵۲ کراری عبداللّه ۶۴۴
۲۵۸۱۷۸ کراری پور عصمت ۲۰۶
۱۵۴۹۲۲ کراماتی مهنوش ۵۰۲
۱۳۸۰۹۴ کرامت ایرادیموسی حسین ۶۱۸
۱۸۶۹۲۲ کرانی محمد ۴۳۷
۳۷۳۴۶۹ کرانی شیرازی معصومه ۲۲۸
۱۵۵۹۴۳ کرباسی ارزو ۶۱۸
۱۵۵۷۳۷ کرباسی اشرف ۴۱۹
۲۰۹۷۸۸ کرباسی ازلا ۳۸۲
۳۴۱۳۷۹ کرباسی مرضیه ۳۹۰
۳۳۸۷۷ کرباسی ارانی حسن ۲۷۴
۳۷۷۵۳۸ کرباسی راوری مسعود ۴۷۶
۱۹۸۳۸۳ کرباسی زاده غلامحسین ۵۰۳
۳۰۲۱۵۴ کربلایی هرمین ۳۹۰
کربلایی قمی رباب السادات ۲۷۵
کربلایی محمد حسین صابون پز عباس ۵۴۶
۳۲۴۳۷۷ کربلایی میرزایی محمد باقر ۵۳۰
۱۹۸۹۲۶ کربلائی امینی علی رضا ۶۵۹
۱۱۵۶۸۷ کربلائی زاده محمد رضا ۳۹۲
۴۱۰۵۰۷ کربلائی صادق جواد ۲۸۷
۴۱۱۵۷۲ کربلائی غلامرضا ضرابی مهدی ۲۲۶
۴۰۸۳۳۸ کربلائی مهدی کاشانی علی ۵۱۷
۱۵۹۵۴۵ کرجی محمدرضا ۵۷۴

۳۶۶۳۴۰ کرد رحیم ۳۶۱
۱۲۰۵۸۷ کرد کاوسی ۳۹۸
۲۲۷۷۶۲ کرد ابادی عبداکریم ۴۵۳
۳۵۶۱۵۵ کردار اسماعیل ۳۶۸
۲۴۵۷۶۶ کردانی نرگس ۳۲۹
۴۳۵۹۷۹ کردبچه عین اله ۶۴۳
۲۹۹۲۴۸ کردرستمی سیروس ۲۷۹
۲۵۶۵۸۷ کردزعفرانلو کامبوزیاسنبله ۳۹۰
۳۶۹۸۰۴ کردزعفرانلوکامبوزیا عالیه ۱۲۶
۴۰۶۵۳۵ کردگاری مریم ۵۶۳
۳۵۴۸۹۳ کردمحله زهرا ۴۱۲
۱۳۳۸۳۰ کردی حسین ۱۹۸
۱۱۳۹۰۰ کردی پور شهناز ۱۹۷
۱۷۹۴۷۷ کردی زاده رحمن پور جهانبخش ۵۰۳
۱۶۹۰۸۸ کردی یزدی فاطمه ۱۹۳
۴۲۵۳۵۸ کردیان نما فاطمه ۲۵۷
۳۶۱۴۰۲ کرکچی محمود ۴۱۲
۱۸۲۲۱۴ کرکری کیخسرو ۷۰۰
۲۴۵۷۹۰ کرکشهپر ۳۳۷
۲۸۸۶۴۵ کرم الهی محمد ۳۳۹
۱۲۲۰۰۳ کرم پور عبدالکریم ۹۴۴
۳۵۴۹۲۲ کرم پور بارده فریبا ۴۰۷
۳۳۹۸۰۴ کرم زاده سعید ۳۳۴
۳۶۴۸۳۷ کرم زاده مجید ۳۳۸
۲۰۵۴۸۳ کرم سیچانی بهروز ۵۶۷
۴۱۲۸۰۳ کرم نیای فر عزیزاله ۵۴۰
۱۸۲۰۱۳ کرمانشاهانی محسن ۷۰۰
۴۱۵۹۱۶ کرمانشاهی علی ۳۹۱
۲۳۹۸۴۹ کرمانی شهلا ۳۵۸
۱۰۹۴۳۶ کرمانی عبدالعظیم ۱۹۳
۴۱۰۱۲۴ کرمانی علی رضا ۵۶۰
۱۶۱۳۶۲ کرمانی محمد باقر ۳۰۰
۳۳۱۱۶۴ کرمانی منصوره ۳۷۴
۱۰۸۹۴۳ کرمانی مهری ۳۳۳
۳۶۳۷۵۱ کرمانی میترا ۴۲۷
۳۱۶۰۱۶ کرمانی مینا ۶۷۵
۱۶۲۸۶۰ کرمانی مقام مینو ۶۱۸
۳۶۱۳۵۶ کرمانی نژاد فریده ۴۰۹
۳۶۶۶۴۴ کرمزاده گندابی سیما ۳۳۹
۳۶۴۲۹۶ کرمعلی زاده یداله ۳۳۷
۱۶۴۲۶۶ کرملو شهلا ۱۹۴
۲۷۳۰۰۲ کرمی احسان ۳۳۳
۳۵۴۵۲۰ کرمی جمشید ۴۱۶
۳۳۷۶۸۴ کرمی حسین علی ۲۰۹
۱۵۱۲۸۴ کرمی شاپور ۳۹۳
۳۳۳۰۸۶ کرمی عباس ۶۲۸
۴۱۸۱۸۴ کرمی علی محمد ۳۷۳
۱۱۳۶۷۰ کرمی فرخ ۱۹۹
۳۹۹۰۷۰ کرمی قاسم ۵۶۹
۲۵۰۸۸۴ کرمی قسمت علی ۳۹۰
۱۷۵۶۹۹ کرمی محمد ۲۶۵
۱۸۴۳۳۹ کرمی محمدحسین ۱۰۷
۱۸۹۵۱۷ کرمی نصرت اله ۳۳۳
۲۷۷۲۲۴ کرمی بروجنی نصراله ۱۵۴
۳۷۸۰۰۶ کرمی پور مجتبی ۳۷۳
۲۳۵۴۸۸ کرمی چمگردانی خورشید ۱۶۰
۲۵۱۶۸۲ کرمی زنجانی هادی ۱۳۳
۲۲۱۸۸۱ کرمی کله مسیحی محمود ۱۵۰
۳۹۳۱۶۴ کرمی محمدی اردشیر ۵۶۱
۲۴۸۵۷۱ کرمی و رنامخواستی اصغر ۳۳۵
۴۲۷۶۱۵ کرمیان بله کمبودی فرشته ۳۰۹
۱۰۷۵۶۸ کروندی حسین آبادی فروس ۱۴۱
۳۳۳۶۸۷ کریم فرانک ۲۶۷
۲۸۴۶۴۳ کریم ماهده ۶۷۵
۳۳۲۸۴۳ کریم پور شمسی ۲۴۳
۱۰۸۹۴۴ کریم پور مولود ۱۹۵
۱۲۰۷۱۰ کریم پور احمدی محمدحسین ۳۹۲
۴۱۶۰۰۰ کریم حدیثی علی ۵۶۹
۴۱۲۶۲۸ کریم خانی بیژن ۵۶۲
۳۶۳۰۵۲ کریم زاده نوبندگانی شهناز ۳۴۶
۴۳۵۷۰۳ کریمخانی طرلان ۶۱۱
۳۵۳۵۵۴ کریمقاسمی احمد ۴۷۵
۲۳۸۰۶۴ کریمی اکمد ۱۵۳
۳۶۶۶۴۳ کریمی اردشیر ۵۶۶
۳۳۰۹۳۷ کریمی اسداله ۲۶۹
۱۷۰۴۷۷ کریمی بالااوغلان ۱۳۴
۴۲۳۱۰۱ کریمی بختیار ۲۹۳
۴۰۸۴۷۳ کریمی بهرام ۵۶۵
۲۴۸۹۶۱ کریمی تورج ۳۳۵
۲۴۶۰۷۱ کریمی تهمینه ۳۲۶
۴۱۲۴۸۸ کریمی ثریا ۵۳۸
۱۱۱۷۶۲ کریمی جمال الدین ۲۹۹
۲۵۹۵۸۸ کریمی جواد ۳۹۱
۲۲۵۹۶۶ کریمی حمید ۳۷۲
۳۶۶۵۱۹ کریمی حیاتقلی ۳۳۶
۱۸۳۳۱۲ کریمی خسرو ۳۳۶
۴.۷۳۳۵ کریمی زهره ۵۲۰
۳۰۲۳۴۰ کریمی سعیده ۳۴۲
۱۶۲۴۶۸ کریمی سکینه ۶۹۸
۴۳۵۶۴۷ کریمی سهیلا ۱۷۲
۳۷۵۰۱۸ کریمی شهره ۳۷۴
۲۲۵۹۰۳ کریمی شهناز ۳۷۱
۴۱۲۸۵۷ کریمی شیوا ۲۸۵
۱۸۴۶۴۸ کریمی عبداله ۳۶۶
۱۸۴۲۵۳ کریمی عصمت ۲۰۲
۳۷۳۳۳۱ کریمی علی اکبر ۴۱۰
۴۰۸۵۴۱ کریمی عنایت اله ۵۳۶
۳۳۷۰۸۹ کریمی غلامعلی ۶۶۱
۲۱۶۱۰۰ کریمی فاروق ۱۱۷
۱۵۷۴۵۵ کریمی شیوا ۶۱۶
۲۴۷۶۶۱ کریمی فریده ۹۳۳
۳۵۴۹۳۳ کریمی قاسم ۲۸۵
۱۵۰۶۶۴ کریمی مجتبی ۱۰۳
۱۹۹۳۶۷ کریمی محمد ۳۹۵
۲۴۷۱۳۹ کریمی محمد ۱۲۷
۱۲۳۵۴۶ کریمی محمدباقر ۳۹۳
۲۲۴۰۳۷ کریمی محمدرضا ۴۵۱
۲۷۹۳۳۵ کریمی محمدکریم ۳۷۲
۳۳۳۲۶۶ کریمی مژده ۲۷۰
۲۳۷۶۴۲ کریمی مسعود ۴۱۰
۱۶۳۷۰۸ کریمی معصومه ۲۲۱
۳۵۶۰۹۹ کریمی مهدی ۳۷۴
۳۶۲۴۶۷ کریمی احمدآبادی رضا ۳۳۹
۱۱۶۰۶۹ کریمی ازادفرید ۲۵۷
۳۴۷۱۰۳ کریمی ازاده مهدی ۶۵۳
۲۰۰۹۵۲ کریمی اسکندری محمدرضا ۲۶۱
۱۹۷۴۳۵ کریمی اندانی هوشنگ ۲۶۱
۲۲۷۱۷۷ کریمی اورگانی سلطانعلی ۱۶۲
۷۷۶۳۴۹ کریمی بلوندپور غلامرضا ۵۳۰
۴۰۶۹۸۱ کریمی پناه جمشید ۱۶۸
۱۵۹۴۱۶ کریمی پناه زهرا ۲۵۹
۴۱۲۹۵۸ کریمی پور وحید ۲۳۰
۱۰۷۹۳۰ کریمی پورفرد صدراله ۳۹۳
۲۲۹۰۶۸ کریمی تیموری عبدالناصر ۴۵۲
۴۰۳۷۴۹ کریمی حسین آبادعراقی رامیلا ۴۳۰
۴۱۲۸۷۱ کریمی خلیل آبادمنیژه ۵۶۵
۳۹۳۲۸۹ کریمی خوزانی حسین ۳۷۸
۳۵۴۷۰۵ کریمی خویگانی بشیر ۴۱۱
۲۲۳۷۳۵ کریمی دستگردی همایون ۵۷۶
۱۷۸۵۱۸ کریمی دوغ آبادی زهرا ۲۳۵
۲۲۷۶۸۸ کریمی دهکردی رحمن ۱۶۲
۴۰۵۸۷۸ کریمی رامشه علیرضا ۵۸۴
۳۳۴۵۹۷ کریمی راهجردی بهرام ۲۷۹
۲۳۳۸۴۴ کریمی راهجردی حمزه ۱۷۶
۴۱۱۷۳۳ کریمی زند کوروش ۵۴۲
۱۹۸۰۹۷ کریمی زهرائی مریم ۵۰۳
۲۱۰۲۸۶ کریمی سرابی سیدمحمد ۱۱۷
۳۰۲۱۶۶ کریمی سنجانی اذر ۶۶۱
۴۲۶۵۰۶ کریمی علاقبند محمدمهدی ۱۶۹
۱۹۹۵۴۹ کریمی فر جواد ۲۴۰
۳۷۷۵۴۴ کریمی فر مرضیه ۵۷۰
۳۴۵۵۵۷ کریمی فرد پروانه ۳۷۶

۴۲۱۳۴۰ کریمی قلعه جوق فرین ۱۳۱
۴۳۰۵۸۸ کریمی کلوجه غمی سلیم ۳۶۹
۴۱۰۸۷۱ کریمی گازرانی کاوه ۵۶۳
۲۴۴۹۹۳ کریمی گودرزی محمدرضا ۳۳۸
۱۸۸۲۸۶ کریمی لاخانی محمدعلی ۳۹۵
۳۹۷۸۵۶ کریمی ماسوله سعید ۵۶۹
۱۸۸۲۰۵ کریمی مریدانی علی ۳۹۵
۱۶۱۱۵۶ کریمی مزرعه شاه شهین ۶۱۸
۴۳۵۸۸۳ کریمی مق کامران ۶۴۳
۴۱۳۳۶۹ کریمی مورچه خورتی خسرو ۵۶۹
۴۱۶۲۱۹ کریمی نائینی محمدمهدی ۵۶۰
۴۱۱۰۷۶ کریمی نژاد حسن ۴۱۰
۳۷۹۳۶۸ کریمی نژاد مزلقانی غلامرضا ۴۱۳
۳۷۳۶۵۶ کریمی نصب سعید ۴۱۶
۲۴۷۵۴۸ کریمی نیا اورنگ ۳۳۵
۱۰۵۵۴۵ کریمی نیا محمد ۶۱۷
۳۵۲۸۷۴ کریمی هسنیجه ابرهیم ۱۷۵
۳۲۰۵۵۷ کریمی هسنیجه حسین ۱۵۳
۱۹۳۶۸۶ کریمیان رویا ۲۶۱
۴۱۳۳۵۳ کریمیان سعید ۳۳۰
۴۰۷۳۳۳ کریمیان سودابه ۵۲۲
۱۵۹۳۰۷ کریمیان گریگور ۵۰۲
۱۶۴۴۹۱ کریمیان لاله ۱۹۹
۴۰۶۳۱۲ کریمیان محمد ۷۰۱
۲۰۰۸۴۴ کریمیان مهراندخت ۲۶۴
۱۹۴۱۹۳ کریمیان ناصر ۹۴۶
۴۱۱۹۵۵ کریمیان همایون ۵۶۳
۴۰۶۷۳۵ کریمیان اذری مسعود ۲۲۸
۱۱۵۹۸۹ کریمیان پور خسرو ۳۱۷
۲۰۹۰۴۸ کریمیان خیاوی اصغر ۱۳۵
۲۲۲۸۹۴ کریمیان دستجردی رحیم ۱۵۴
۲۲۱۱۷۰ کریمیان سیچانی عبدالرحیم ۲۶۷
۳۶۲۷۵۶ کریمیان کاکلکی غلام عباس ۳۵۰
۱۴۸۹۰۲ کریمیان نوکابادی بهمن ۶۱۶
۱۴۰۴۷۰ کرازی محمد ۲۵۹
۲۸۶۴۸۶ کرازی مهدی ۳۹۶
۴۰۹۴۵۷ کسایی شریفی سیدحسن ۵۳۴
۲۳۳۸۹۷ کسائی فراک ۴۵۳
۲۵۳۷۳۹ کسائیان صدیقه ۳۰۶
۳۸۰۸۷۷ کسرائیان حمیدهوشنگ ۳۳۲
۲۳۱۹۸۸ کسری زاده مهرناز ۲۷۸
۲۴۵۷۷۵ کسمتی مهناز ۳۲۵
۴۱۲۶۹۹ کشاورز افسانه ۵۶۰
۲۱۱۳۱۱ کشاورز خلیل ۳۹۰
۳۸۵۷۸۳ کشاورز فاطمه ۴۹۰
۳۳۳۹۰۰ کشاورزرضائی فریده ۳۷۰
۱۶۴۰۲۱ کشاورززهیری ژیلا ۵۷۳
۱۶۵۶۵۴ کشاورززرجانی سهراب ۵۲۷
۱۱۹۱۹۷ کشاورز شهسواری امامعلی ۵۰۲
۱۳۷۹۱۶ کشاورزفردحمید ضا ۱۵۲
۲۰۹۴۷۶ کشاورز قاسم آباد ایرج ۳۸۲
۴۱۰۲۵۹ کشاورز قره بلاغ حبیب اله ۶۸۴
۳۷۳۱۶۶ کشاورز مطلق شیرازی علی اکبر ۶۶۲
۳۲۹۵۶۲ کشاورز معتمدی غلامحسین ۱۱۷
۱۵۱۵۵۲ کشاورز معتمدی محمد ۶۹۹
۱۹۹۰۲۵ کشاورز هدایتی ظریفه ۵۰۴
۱۲۲۶۴۳ کشاورزی امامقلی ۳۰۱
۳۴۷۷۶۰ کشاورزی پرویز ۲۸۳
۱۸۵۶۹ کشاورزی علی ۲۶۵
۲۱۲۷۶۷ کشاورزی علی اصغر ۳۸۲
۳۳۳۵۶۰ کشاورزی فریبرز ۲۷۹
۲۲۵۴۳۵ کشاورزی یادی غلامرضا ۱۵۶
۴۰۸۴۵۳ کشاورزی تهرانی نصراله ۵۶۷
۴۲۸۴۰۱ کشاورزیان محمود ۳۶۹
۴۱۰۰۰۶ کشت دار اکبر ۴۰۶
۱۵۶۵۲۰ کشت کار رقیه ۴۱۹
۲۰۱۹۸۷ کشت کاری علی ۲۴۰
۲۳۶۲۶۵ کشته گر سعید محمد ۴۵۱
۴۳۲۷۲۶ کشتی ادا محمود ۱۶۹
۱۵۹۲۷۵ کشفی سیدنصرالدین ۵۲۶
۴۱۱۳۳۸ کشفی شراره ۶۷۷
۱۰۲۹۱۱ کشفی طیوس ۱۰۱
۱۶۴۹۷۸ کشکولی مهرداد ۵۰۲
۴۲۶۶۲۱ کشکولیان اقاجری پرویز ۲۳۶
۴۰۳۱۷۳ کشمیری خشایار ۵۶۲
۲۶۳۷۸۲ کشمیری میمنت ۲۰۹
۱۴۹۰۱۵ کشوری پری سیما ۶۵۲
۱۰۴۰۵۴ کشوری مهرانگیز ۱۰۵
۴۱۲۷۴۰ کشه دیم فریبا ۵۳۸
۳۸۲۹۶۱ کشیشیان هوسپ ۵۶۷
۴۰۵۳۸۲ کظمیمی وندرنمانی سیما ۵۶۶
کعبی نژادیان سوری ۳۵۰
۳۶۵۶۴۵ کعبی نژادیان صباح ۶۷۸
کفاش زبردست غلامحسین ۲۲۶
۳۸۲۹۴۸ کفاش عمران علی اصغر ۶۵۳
۳۳۳۶۵۴ کفاش محمدی طاهره ۲۷۵
۴۱۰۴۳۲ کفافی منیژه ۵۶۵
۴۰۷۲۰۲ کفایتی محمود ۵۶۹
۴۰۰۴۵۳ کفایی تهرانخواه کامران ۵۱۸
۱۱۳۳۷۹ کفائی فریده ۳۱۱
۱۵۸۰۹۳ کفائی شهباز سوسن ۵۲۶
۱۱۳۳۸۷ کلاب زاده توران ۴۲۰
۳۶۰۸۱۳ کلاتیان محمدهادی ۲۸۹
۲۶۴۹۶۲ کلامی احسان ۹۳۴
۳۶۵۰۸۲ کلامی علی ۴۱۳
۲۳۹۸۴۵ کلانتر سیدجمشید ۲۷۳
۲۴۹۸۸۵ کلانتر احمدی رودینا ۳۲۴
۴۲۵۳۵۳ کلانتر پورصفرا ۳۵۷
۴۳۲۰۷۴ کلانترچاهوکی عباس ۵۲۴
۱۶۹۰۰۷ کلانتر خوردمیزی احمدرضا ۵۰۲
۱۳۲۱۹۵۶ کلانترزاده جمشید ۲۴۹
۳۵۳۵۱۱ کلانترقریشی هرندی سعید ۱۶۴
۱۱۶۰۷۲ کلانترهرمزی پوراندخت ۳۱۳
۲۳۹۰۸۶ کلانترهرمزی مهران ۳۴۱
۱۵۵۴۴۷ کلانتری حسین ۶۵۲
۴۰۱۷۲۴ کلانتری حسین ۵۷۲
۲۲۲۹۳۳ کلانتری حمید ۵۱۲
۳۳۲۲۷۰ لاکنتری شعله ۴۵۷
۲۰۲۹۷۱ کلانتری علی ۲۶۵
۲۵۱۶۹۸ کلانتری علیرضا ۲۷۹
۳۸۵۷۷۱ کلانتری محمدرضا ۴۰۶
۴۱۱۳۵۶ کلانتری محمود ۵۲۲
۲۸۵۷۸۰ کلانتری معصومه ۲۲۸
۳۵۴۹۸۷ کلانتری دهقی نصراله ۵۶۰
۱۶۹۰۲۹ کلانتری زاده دره محمد حسین ۱۴۰
۳۴۱۸۵۹ کلانتری میبدی مرتضی ۹۳۸
۳۳۲۳۰۱ کلانتری همت ابادی فاطمه ۵۰۹
۲۴۸۹۷۵ کلانتریان اعظم ۳۳۹
۳۶۸۴۵۰ کلانتریان رمضان ۳۰۸
۱۳۴۹۱۵ کلانی چنگیز ۳۹۲
۲۴۰۲۳۷ کلانی زهرا ۳۲۶
۲۳۶۱۵۳ کلانی شیوا ۴۴۴
۱۶۲۲۲۶ کلانی مسعود ۳۰۰
۲۶۳۹۱۲ کلانی تهرانی طاهره ۲۰۸
۲۳۴۵۴۷ کلاهدوز محمدرضا ۴۵۶
۴۰۲۶۲۲ کلاهدوزان محمد ۲۸۹
۴۱۲۳۰۸ کلاهی فرهاد ۵۱۸
۲۱۱۴۹۲ کلاهی یحیی ۱۲۰
۴۰۴۸۷۷ کلاهی صمدی محمدرضا ۵۶۰
۴۰۹۵۱۴ کلاهی عهدجدید جواد ۴۰۴
۲۰۰۹۵۷ کلانی حسین ۲۰۲
۲۹۸۵۰۸ کلبادی کریم اله ۹۴۷
۳۳۲۹۴۸ کلباسی کامران ۶۶۰
۳۶۹۱۵۴ کلباسی مهناز ۴۲۶
۳۷۳۳۱۰ کلبعلی احمدرضا ۴۱۲
۱۸۳۰۶۲ کلبعلی نرگس ۴۳۵
۴۰۹۲۹۲ کلبی زاده لاهرودی نادر ۵۶۲
۲۰۹۵۲۳ کله جاهی لیل ابادی غلامعلی ۱۲۲
۳۳۲۰۴۹ کلهر پریچهر ۴۰۰
۱۸۲۰۹۸ کلهرحسین جان ۷۰۰
۴۳۴۸۶۹ کلهری شاهرخ ۶۰۸
۴۰۷۸۰۷ کلی بکی حسن ۴۷۸
۱۶۳۸۰۷ کلیاکوکتپه لیندا ۶۱۷
۲۵۲۷۰۱ کلیایی حسن ۴۴۵
۳۳۹۰۴۵ کلیانی رنوف ۲۷۹
۴۱۲۶۵۳ کلیانی زهره ۴۲۶
۴۱۰۸۹۸ کلیدار زاده سیداحمد ۲۸۸
۲۲۲۳۷۲ کلیشادی رویا ۱۵۹
۳۳۴۲۶۱ کلیمی اردستانی اختر ۲۶۷
۳۳۰۶۷۱ کلیمیان دوریس ۶۲۸
۳۳۲۰۷۴ کلینی سوسن ۲۷۵
۲۲۳۰۶۴ کلینی مجتبی ۲۰۷
۲۰۰۵۱۴ کلینی مهناز ۲۶۲
۱۴۰۸۵۶ کماسی هوشنگ ۳۹۲
۲۰۳۱۸۹ کمال الدینی عزاباد بی بی
صدیقه ۶۸۶
۱۷۴۶۶۷ کمال بروجردی منوچهر ۶۰۷
۳۵۴۲۶۳ کمال پول سیروس ۶۸۳
۳۶۲۵۴۷ کمال زاده بهرام ۶۸۴
۱۱۳۴۹۳ کمال زاده پروانه ۳۱۳
۱۳۲۷۰۳ کمالوند فریدی سیما ۱۹۷
۳۳۹۰۱۴ کمالی اکرم ۵۳۰
۱۰۸۵۶۴ کمالی بهجت ۴۳۴
۳۵۸۱۸۹ کمالی جواد ۴۰۹
۳۸۷۳۶۴ کمالی رامین ۴۱۲
۱۱۸۹۰۱ کمالی رقیه ۶۹۹
۱۶۸۰۶۸ کمالی سیدحسن ۳۹۲
۲۱۵۱۰۴ کمالی عبدالرضا ۲۰۵
۱۱۴۲۱۲ کمالی علی ۳۱۹
۲۸۹۸۹۶ کمالی فروغ ۲۷۶
۳۶۹۹۰۶ کمالی محسن ۲۴۵
۳۳۲۷۸۰ کمالی محمد ۳۸۰
۱۲۰۲۱۱ کمالی محمدحسین ۳۹۴
۴۳۴۹۱۹ کمالی محمدعلی ۶۴۴
۴۱۰۵۲۹ کمالی نازنین ۴۲۷
۱۷۵۵۰۴ کمالی یاسان ۵۰۳
۳۹۸۰۰۳ کمالی احمدسرایی مسعود ۵۳۵
۲۰۲۹۶۳ کمالی اردکانی علی ۶۸۶
۳۳۰۰۷۲ کمالی اردکانی محمدرضا ۱۵۹
۳۷۲۳۳۳ کمالی دشت ارژنه محمدکاظم ۴۰۱
۱۱۱۱۸۳ کمالی دلوئی محمدمهدی ۶۱۸
۱۵۹۰۴۸ کمالی روستا فریده ۲۹۸
۱۲۳۱۸۸ کمالی سروستانی محمدشفیع ۶۲۰
۲۳۴۹۳۲ کمالی فر عثمان ۲۸۰
۱۷۴۵۶۲ کمالی قهه رجبعلی ۴۳۶
۳۵۴۶۶۵ کمالی قهه محمدرضا ۴۱۰
۱۳۷۰۸۲ کمالی مصلح ابادی فراهانی عباس ۶۱۶
۲۰۰۵۲۲ کمالی نسب هما ۲۶۳
۲۸۷۳۵۸ کمالی وند ولایت ۶۸۰
۴۳۵۹۱۷ کمالیدوست ناهید ۶۰۹
۴۳۵۸۲۸ کمانی اعظم ۱۷۲
۲۵۸۳۴۷ کمانی اعظم السادات ۲۱۶
۳۳۳۱۸۰ کمانی فاطمه ۳۹۰
۱۱۲۶۲۳ کماهی پری جان ۳۱۱
۳۳۳۲۷۸ کمایستانی کرمعلی ۲۴۱
۲۰۱۳۲۷ کمانی فرد بدری ۲۶۳
۲۲۹۳۳۱ کمپانی علی رضا ۴۵۱
۳۷۵۶۷۹ کمداری غلامعباس ۵۷۰
۴۱۸۹۱۹ کمری علی ابادی امیر ۶۲۹
۴۱۸۹۳۹ کمندانی صفرعلی ۲۴۵
۱۵۸۶۲۱ کمندلو صاحب ۲۵۴
۱۲۳۱۷۸ کمندی حجاب ۲۳۸
۱۹۹۹۱۵ کمیلی قاسم ۵۰۳
۴۳۵۴۸۸ کمیلی زاده اصغر ۳۰۹
۲۷۹۸۸۳ کنارسی سیدضیا ۵۰۷
۳۲۱۹۱۴ کنانی عطریان طلعت ۳۰۶
۳۹۴۰۲ کشلو انجی احد ۳۹۲
۳۹۴۰۶۳ کشلو ناصر ۵۳۲
۲۰۰۰۴۵ کمانی زاده فرزانه ۲۶۱
۱۰۲۴۶۱ کمانی نوتاش حکیمه ۱۰۴
۴۳۲۵۹۷ کنگاوری نصرت اله ۹۴۵
۲۳۰۸۲۱ کنگرلو کتایون ۲۱۶
۴۱۲۴۲۶ کنگری امیر ۴۱۲
۱۵۳۱۲۲ کوزی معصومه ۲۵۶
۱۱۰۵۲۰ کویسی میمنت ۴۳۲
۴۱۲۸۹۴ کی ایرج ۲۸۲
۴۳۵۷۸۳ کوپر آن سوزان ۲۹۴
۱۱۳۲۱۲ کوپی دار داریوش ۳۹۳
۳۲۵۰۵۲ کوتکی محمد حسن ۲۸۰
۳۶۰۸۵۷ کوثر هاشمی مجید ۴۵۹
۱۶۲۳۳۶ کوثری سید جلال ۶۵۲
۲۵۴۵۶۵ کوثری فرشاد ۴۰۴
۳۶۱۷۷۲ کوثری محمود ۳۷۷
۴۳۵۸۱۸ کوثری مریم ۶۱۱
۲۷۹۵۱۶ کوچک حق بین ناصر ۹۴۷
۲۴۵۶۹۷ کوچک دزفولی منوچهر ۳۳۲
۳۱۹۴۹۲ کوچک زاده صلاح ۳۷۹
۴۰۶۱۵۳ کوچک زاده مهدی ۷۲۲
۳۲۸۵۷۷ کوچک کوثری سید جلال ۴۵۷
۱۵۱۳۵۵ کوچک یزدی زهرا ۴۹۸
۲۳۶۳۸۶ کوچکی سید ابراهیم ۱۵۹
۱۸۳۷۳۷ کوچکی آباده محمد حسین ۳۶۶
۲۸۱۷۷۶ کوچکی زیر دهی رقیه ۴۸۷
۴۳۵۶۴۰ کوچکی گل افزانی مریم ویدا ۶۴۶
۳۵۵۱۱۵ کوچکی میبدی غلامحسین ۵۶۹
۲۲۲۸۹۶ کوچکی و رنوسفادرانی پروین ۱۵۳
۳۶۷۶۶۳ کوچنانی فخراله ۷۰۱
۱۰۱۸۵۴ کوچه باغی رضا محمد ۱۳۳
۲۰۲۸۸۳ کوچه باغیان محمود ۵۰۳
۴۰۷۰۷۵ کورس فرزین ۵۱۸
۱۷۱۰۴۷ کورکی داریوش ۱۰۷
۲۲۳۰۹۲ کورنگ بهشتی سودابه ۱۷۲
۳۲۰۵۶۴ کوره پز حمید ۱۱۷
۲۱۵۱۳۳ کوره پز عبدارضا ۱۳۳
۲۰۹۱۸۶ کوره پز فاطمه ۲۰۵
۴۱۰۵۴۳ کوشا بدرالسادات ۶۶۳
۳۶۵۶۰۱ کوشا حسین ۳۶۲
۳۵۴۹۰۳ کوشا سیما ۴۰۵
۲۰۰۶۴۸ کوشا فخرالسادات ۵۰۳
۲۲۳۰۳۳ کوشا فرح ناز ۱۵۹
۴۳۱۳۶۴ کوشا مهروش ۶۴۳
۲۳۶۳۷۴ کوشان محمد ۴۴۱
۱۲۴۱۵۳ کوشش راضیه ۱۹۴
۲۶۲۵۶۵ کوشش محمد اسماعیل ۲۰۷
۱۱۱۱۸۶ کوششگران طیبه ۳۷۹
۴۰۹۱۱۳ کوشکونی مریم ۵۷۰
۴۲۲۴۵۱ کوشکی زمانی حسین ۶۴۴
۱۴۳۶۳۱ کوکلی علی ۳۰۱
۴۲۰۱۳۵ کوکب مرضیه ۶۸۷
۳۶۶۲۶۶ کوکبی حاجیه ۳۳۷
۳۷۳۶۸۲ کوکبی هوشنگ ۵۶۹
۴۱۲۱۷۴ کوکبیدانش بیژن ۴۰۷
۴۰۷۲۶۷ کوکلان فر علی اصغر ۵۶۰
۴۲۱۴۴۴ کولیانس روبینا ۲۹۴
۱۸۶۷۶۲ کولیوند تیمور ۴۳۷
۲۷۶۷۴۱ کولیوند علی ۴۰۰
۲۸۸۷۲۱ کولیوند کبری ۳۳۴
۳۶۲۷۶۶ کولیوند اورزمانی کوهیار ۳۴۵
۲۳۵۸۴۲ کوو ژوزت ۲۹۴
۳۴۸۴۲۴ کوه درق عبدالعلی ۳۶۸
۳۳۳۳۴۹ کوه زاد مهناز ۲۷۹
۳۳۵۹۸۲ کوهپایه حمیدرضا ۲۷۳
۳۳۳۵۳۴ کوهپایی نژاد شیرین ۶۷۵
۲۴۳۳۱۰ کوهستان محالیان شارخ ۳۴۰
۲۵۶۸۵۹ کوهکن حسین ۳۹۶
۴۲۲۸۲۰ کوهی اصفهانی علیرضا ۱۷۰
۲۷۷۳۱۶ کوهی حبیبی دهکردی مهرناز ۱۵۰
۲۷۷۷۲۵ کاهی فایق دهکردی بدری ۱۶۲
۲۷۷۷۰۲ کوهیفایق دهکردی ملوک ۱۶۲
۳۲۹۹۳۴ کوهی کمالی دهکردی فریده ۳۰۵
۴۱۷۱۷۳ کهتری محسن ۶۸۳
۲۸۸۵۵۹ کهریزی مسعود ۴۰۹
۴۳۳۳۵۶ کهزادی عبدالصالح ۳۰۹
۴۱۲۵۶۴ کهن سیمین ۲۸۵
۳۷۳۶۲۰ کهن تب کورش ۲۳۰
۳۷۶۴۷ کهن چی داریوش ۷۲۲
۳۷۳۶۵۵ کهن صیون جاوید ۲۳۰
۴۰۹۹۵۵ کهن گادول ابراهیم ۲۸۳
۳۰۰۱۸۹ کهندانی سیدمنصور ۱۵۷
۳۷۳۶۶۸ کهنشاد شیرازی مهران ۲۳۱
۳۷۹۰۵۲ کهنمونی علی اصفر ۳۷۸
۲۰۹۷۶۰ کهنمونی اقدم فریوش ۱۱۴
۴۱۷۷۲۸ کهنه چی محمد هادی ۳۹۱
۳۳۵۸۸۹ کهنه مویی سیروس ۴۰۰
۳۶۵۳۵۱ کهنی فضل اله ۵۴۳
۲۰۰۶۹۳ کهوند صفری ۲۶۱
۲۰۹۱۶۵ کهیائی اقدم محسن ۳۸۴
۴۱۲۹۶۷ کی زاد ناصر ۵۶۰
۳۳۳۶۴۳ کی نژاد مهناز ۲۱۳
۱۹۹۸۴۷ کیارستمی غلامعلی ۶۰۷
۳۲۳۷۷۰ کیارستمی کیومرث ۲۶۷
۴۲۲۳۰۶۹ کیارسی فریبا ۱۷۲
۲۹۳۶۹۷ کیارضازاده خسرو ۴۸۶
۱۰۴۳۹۸ کیازند عزیز ۱۰۶
۳۷۹۹۶۴ کیاست هادی ۳۷۷
۱۰۱۷۰۳ کیاستی مرضیه ۱۳۳
۱۱۳۵۳۱ کیاستی مینا ۲۵۱
۱۴۳۳۶۴ کیاشمشکی داود ۳۹۲
۴۱۲۳۸۰ کیافر علیرضا ۲۳۰
۲۸۹۸۳۸ کیاقادی رحمت اله ۲۸۰

۱۹۲۰۲۹ کیاکجوری رقیه ۵۰۳
۴۳۶۰۴۷ کیاکجوری زهرا ۲۹۱
۱۹۳۰۴۹ کیاکجوری غلامعلی ۲۶۵
۴۳۵۱۳۶ کیاکجوری وستا ۵۷۶
۲۹۳۲۹۳ کیالاشکی غلامحسن ۳۹۰
۲۹۹۳۸۱ کیامرزز محمد مهدی ۵۷۷
۴۰۷۱۹۴ کیان شهریار ۱۶۶
۳۶۲۷۹۹ کیان پور لیرهارانی محمود رضا ۳۳۷
۳۵۴۴۲۳ کیان زاد محسن ۶۸۴
۱۱۳۹۶۵ کیان فر رمضان ۲۵۷
۱۱۷۷۶۵ کیانپور محمد زمان ۳۱۱
۳۶۷۹۸۳ کیانپور منوچهر ۵۳۳
۳۶۳۹۸۱ کیانپور اتابکی محمد ۵۶۹
۱۰۶۶۶۴ کیانپور قهفرخی شهربانو ۱۴۳
۳۳۳۸۰۳ کیانفر شهین ۲۷۰
۱۰۰۸۷۰ کیانور محمدعلی ۶۵۲
۴۳۳۹۹۷ کیانی ایرج ۹۴۵
۳۴۱۳۵۱ کیانی بهناز ۲۱۴
۱۶۱۱۹۷ کیانی خسرو ۳۹۳
۱۲۸۱۷۰ کیانی سلیمان ۵۷۴
۱۸۴۲۱۰ کیانی سهیلا ۳۰۳
۱۸۰۲۸۵ کیانی شهناز ۳۲۱
۲۷۰۱۲۶ کیانی فاطمه ۳۹۰
۴۱۱۹۷۴ کیانی فرزین ۵۳۹
۲۶۳۸۲۵ کیانی فرشته ۱۶۰
۱۸۴۵۳۸ کیانی قاسم ۳۳۷
۴۰۹۹۰۱ کیانی کیوان ۱۶۶
۱۱۵۴۶۰ کیانی منصور ۳۱۳
۳۸۴۲۰۴ کیانی مهدی ۲۸۵
۱۳۳۲۱۶ کیانی مهوش ۲۵۳
۳۳۷۳۳۴ کیانی اسکویی علی ۱۲۵
۴۱۱۱۶۵ کیانی امین حمیدرضا ۲۸۹
۳۳۳۳۶۸ کیانی انارکی مرسده ۳۷۲
۴۱۲۱۰۳ کیانی ایرانپور رحمن ۴۱۶
۲۷۳۸۷۷ کیانی پور پروین ۳۳۳
۴۳۵۲۳۳ کیانی پور فریدا ۶۴۴
۱۹۷۶۳۹ کیانی تهرانی عباس ۳۹۵
۴۲۲۶۸۴ کیانی چالشتری آذر ۱۷۰
۱۰۶۷۳۹ کیانی دهکردی ایران ۱۴۰
۳۵۷۰۰۴ کیانیدهکردی ناهید ۴۹۴
۳۹۹۲۹۴ کیانی دهنوی کامران ۵۳۳
۲۳۵۷۴۷ کیانی زاده مهدی ۲۷۸
کیانی زاده پور علی ۳۶۴
کیانی سراج فریدون ۵۸۶
کیانی علیخان سیاوش ۹۴۵
۳۶۰۷۴۴ کیانی فر فیروز ۶۰۳
۳۷۰۲۱۵ کیانی نژاد محمد جواد ۵۶۷
۳۷۳۵۸۶ کیانی یزدی داریوش ۲۳۰
۱۹۳۳۲۵ کیانی پروانه ۳۰۴
۳۱۱۵۰۹ کیانی خدیجه ۴۲۴
۲۶۳۸۲۹ کیانی سید جمال ۳۶۵
۴۰۵۹۷۳ کیانی علی ۷۲۲
۲۵۳۰۲۳ کیانی غلامحسین ۵۷۹
۳۳۳۲۴۵ کیانی مجید ۲۶۹
۲۵۲۸۹۳ کیانی مهرداد ۵۱۳
۳۱۸۷۱۳ کیانی قدیمی سید مصطفی ۳۹۰
۲۲۵۷۰۳ کیخاوندی محمد کاظم ۳۷۵
۳۶۲۷۳۱ کیخانی غلامرضا ۳۴۶
۳۷۴۵۰۵ کیخسروی احمد ۳۷۷
۳۵۴۹۳۶ کیخسروی سید محمد ۴۰۳
۳۵۸۴۵۴ کیشادی امیر ۴۶۰
۴۲۷۳۰۸ کیشی گری مرودی علی اکبر ۴۶۵
۴۳۶۳۸۳ کیقبادی مرضیه ۵۷۶
۱۲۶۹۱ کیمیا بهجو ۲۸۳
۴۱۰۹۹۹ کیمیاگر سلیمه ۳۰۸
۲۳۰۷۷۴ کیوان جعفری محمود ۲۱۱
۱۰۹۵۱۳ کیوان زراعتکار حور محمد ۶۱۵
۳۳۱۵۸۰ کیوان فولادی مسعود ۱۵۹
۴۱۰۹۱۲ کیوانتاش کامبیز ۲۳۱
۱۹۱۲۷۳ کیوانفر شهری ۶۰۶
۴۱۱۶۴۱ کیوانلو شهرستانکی علی اصغر ۴۴۶
۱۵۶۷۹۰ کیوانی شیرین ۵۲۷
۲۲۲۷۲۰ کیوانی امینه زهرا ۱۵۸
۳۴۷۷۷۸ کیوانی صومعه عبداله ۵۶۳
۲۱۱۹۹۰ کیوانی فر علی ۳۷۵
۴۱۱۹۰۷ کیومرث کورش ۴۰۶
۳۵۸۸۳۸۴ کیومرث محمود ۵۶۹
۲۲۲۲۰۵ کیومرثی کامران ۲۷۵
۲۵۷۷۱۶ کیهان جورشری سیروس ۵۶۹
۲۲۳۱۲۲ کیهان فر زهرا ۱۵۵
۱۲۸۱۳۴ کیهانپور طاهره ۶۱۵
۲۳۱۳۳۷ کیهانی ارمان ۲۲۰
۱۱۷۳۵۰ کیهانی اصغر ۳۹۳
۱۴۱۷۸۵ کیهانی هادی ۲۵۶
۳۲۹۷۲۷ کیهانیان محمد صالح ۶۲۸

گ

۱۰۰۴۷۴ گاردی ایوب ۱۰۱
۱۳۷۰۱۴ گازدانی عبداله ۱۰۳
۲۹۷۶۲۵ گالش مشهدیان محمد داراب ۴۸۷
۳۳۳۱۹۷ گابینی شهلا ۱۵۷
۱۶۶۱۳۱ گانینی عبداله ۳۹۹
۲۲۲۹۰۰ گانینی فرامرز ۱۵۵
۳۳۷۴۴۰ گانینی محمدرضا ۶۶۱
۴۳۵۶۳۷ گبانی زاده الیاس ۶۴۶
۴۳۵۷۴۵ گبانی زاده یافا ۶۱۱
۳۴۵۱۰۷ گتمیری دماوند نیما ۵۶۶
۳۲۵۴۷۱ گجی ماجد ۲۸۰
۱۱۲۹۸۳ گجی زاده عبدالمحمد ۲۵۹
۳۶۳۰۲۱ گدرازگر محمدرضا ۴۰۴
۲۷۲۷۳۱ گدری زهرا ۴۷۱
۳۸۰۸۱۱ گراکوهی سیدسیامک ۴۵۹
۴۱۰۵۹۷ گرامی سیدمحمد کاظم ۵۶۲
۳۷۳۴۷۳ گرامی محمود ۵۶۲
۴۱۲۴۶۸ گرامی مریم ۴۲۶
۲۶۹۶۲۲ گرامی مهدخت ۲۰۹
۴۱۲۴۴۷ گرامی فرهمایون ۲۸۳
۱۶۳۴۲۷ گران نژاد نرگس ۴۱۹
۱۲۳۷۷۳ گرانپایه واقعی حمید ۶۱۷
۲۰۶۷۵ گرانسایه ناهیده ۱۱۷
۱۰۵۳۸۱ گرانمایه مجید ۱۴۰
۴۱۹۵۴۵ گرانمایه بهابادی عباس ۵۶۹
۲۳۵۹۶۶ لارایلی فرحناز ۴۵۳
۱۰۹۱۸۳ گرجی ذوالفقار ۳۹۲
۲۳۵۸۲۹ گرجی علی محمد ۲۷۵
۲۳۹۹۵۰ گرجی غلامرضا ۱۳۵
۱۶۴۵۸۰ گرجی مژگان ۵۰۰
۲۷۵۲۲۵ گرجی بیانی پرویز ۳۷۶
۳۶۸۰۱۱ گرجی دوز محمدمهدی ۱۷۰
۳۸۴۲۶۸ گرجی زاده اکرم ۲۸۲
۱۸۰۴۳۸ گرجی زاده خدیجه ۲۶۵
۳۸۶۴۹۸ گرجی نژاد بهروز ۴۱۳
۱۱۷۸۹۳ گرجیان منوچهر ۳۱۸
۳۳۳۸۰۷ گرجیان هایده ۳۰۶
۳۷۹۳۲۰ گران شکن تورج ۴۰۹
۱۹۶۲۲۰ گردجهان بیگلو سهیلا ۵۰۴
۱۰۳۳۸۸ گردشی سعید ۱۹۳
۲۰۰۸۸۱ گردینی فاطمه ۲۶۳
۴۰۵۶۷۰ گرشاسبی بیژن ۵۷۲
۱۵۷۶۲۵ گرشاسبی جملیه ۶۱۸
۴۰۱۴۹۸ گرگانی الاله ۵۱۸
۴۳۶.۲۹ گرگیراقی حمیده ۵۲۳
۱۹۳۹۲۴ گرگانی عبدالکریم ۵۰۳
۱۹۳۹۲۴ گرگانی عبدالکریم ۵۰۳
۱۷۹۵۹۲ گرگی عاحمد ۴۳۶
۴۱۲۲۹۵ گرم زبان سعید ۲۳۴
گرمسیری حسن ۳۹۵
۲۵۲۹۸۷ گروسی علی ۵۷۹
۲۵۲۹۰۴ گروسی قاسمعلی ۵۷۹
۱۷۰۸۹۴ گروسی مجتبی ۲۴۰
۱۵۳۶۷۲ گروسی ناهید ۵۷۵
۱۸۷۴۸۵ گروه صدیقه ۷۰۰
۲۶۸۰۲۹ گروهی سودابه ۳۶۷
۲۶۸۰۸۰ گروهی سوسن ۳۷۱
۱۸۲۰۲۶ گرونی محمود ۷۰۰
۳۸۸۵۰۷ گریگوریان سیرکی هلسیک
۲۸۹۷۰۹ گرانی ولی اله ۳۰۶
۱۶۶۸۰۴ گرنی ابوالفضل ۲۰۰
۱۳۳۸۷۱ گری حسین علی ۳۹۴
۳۷۴۴۲۵ گرین اکبر ۴۰۴
۱۸۰۳۱۱ گشاس کهگیلویی پروانه ۳۹۵
۳۶۱۵۵۲ گشایش حمید ۲۸۵
۳۳۰۱۳۸ گشتاسب میگونی حمداله ۲۸۰
۲۰۰۷۶۶ گشتاسبی منیژه ۵۰۴

۲۲۳۵۲۲ گشول جلی ۱۵۸
۳۳۳۴۴۵ گل باری مهین ۳۷۱
۲۶۳۹۹۳ گل بهار حقیقی غلام رضا ۳۶۵
۳۵۴۴۰۶ گل پرور مرتضی ۲۸۸
۳۷۷۶۰۰ گل پریان بدری ۶۶۳
۲۰۱۳۶۱ گل پیراقاسم ابادی مریم ۶۰۶
۴۳۵۴۲۸ گل دوست حسن ۴۰۹
۳۷۳۴۹۱ گل رخیان محمدحسن ۴۰۹
۴۱۰۲۱۹ گل رسان زاده بهارک ۴۱۲
۴۱۰۶۸۳ گل زاده مریم ۶۵۳
۱۲۹۷۷۷ گل زاده گیلانی نرجس ۳۴۹
۳۴۲۸۳۰ گل شیری اصفهانی علی ۴۷۳
۲۹۵۴۵۲ گل صباحی فردزنجانی کبری ۳۹۰
۳۳۷۴۳۳ گل فشان مجید ۴۴۳
۲۶۴۲۴۵ گل فیض ویدا ۲۰۹
۱۸۳۳۳۳ گل کار عباسعلی ۶۰۷
۱۶۳۴۷۰ گل کاری حمیده ۴۹۷
۱۰۲۰۵۱ گل محمدزاده خیابان منیره ۱۰۲
۲۶۸۰۶۷ گل محمدی توفیق ۳۲۱
۳۷۹۹۳۶ گل محمدی حسن ۵۱۱
۳۷۱۰۳۳ گل محمدی علی اکبر ۳۹۰
۴۰۸۶۱۰ گل نراقی محمد ۵۶۱
۳۹۱۳۴۲ گل وردی خان عباس ۵۴۳
۲۰۰۲۰۹ گلاب رویا ۲۶۱
۴۱۶۶۸۳ گلبابائی دانیال ۵۶۰
۴۳۵۷۴۲ گلبان مقدم سیما ۴۹۴
۴۲۳۷۱۴ گلبونی موسوی غلامرضا ۳۰۹
۱۵۹۲۰۱ گلپایگانی حمیدرضا ۶۱۵
۱۸۹۹۸۶ گلپایگانی صفیه ۳۲۲
۳۸۲۲۱۵ گلپرور فری ۳۶۱
۴۰۸۶۱ گلپریان محسن ۵۶۶
۲۹۱۲۷۰ گلجوبیان حمید ۶۲۸
۳۵۴۵۸۰ گلجه ایلانا ۱۷۵
۴۲۵۳۶۹ گلچین مهناز ۳۵۵
۴۱۲۱۹۱ گلچین وفا ژنوس ۴۲۶
۳۳۳۹۵۴ گلدار داریوش ۲۰۷
۲۲۸۹۲۰ گلدانی زهره ۶۷۹
۴۰۷۰۵۳ گلدانی محمد حسین ۶۷۷
۴۱۱۵۸۱ گلدسته اکبر ۶۷۷
۲۰۱۳۰۸ گلرومفرد خدیجه ۲۶۴
۱۶۲۳۹۳ گلرونیا اعظم ۵۷۳
۳۷۵۸۶۰ گلزاری حسین ۴۷۷
۳۳۳۰۱۲ گلساز مهشید ۲۷۰
۴۱۵۱۳۳ گلستان مصطفی ۵۲۲
۲۴۹۰۱۰ گلستانباغ مسعود ۳۳۲
۴۰۹۶۳۳ گلستانی اسماعیل ۴۰۹
۴۱۷۸۲۱ گلستانی شهناز ۶۷۸
۱۱۹۹۹۵ گلستانی علی اکبر ۴۳۳
۳۹۳۰۶۶ گلستانی علیرضا ۵۶۸
۳۸۸۵۲۷ گلستانی عراقی صدیقه فرزانه ۶۶۳
۴۰۴۵۱۰ گلستانی عراقی علی رضا ۵۳۵
۳۳۲۷۰۶ گلسرخی شیوا ۶۶۱
۲۶۲۹۰۳ گلسرخی اصفهانی صدیقه ۲۴۲
۲۲۵۳۰۰ گلشادی قلعه شاهی صدیقه ۲۱۸
۲۴۵۶۲۷ گلشنادگانی شهین ۳۳۲
۳۲۷۳۸۷ گلشاهی بهرام ۳۸۵
۱۶۴۵۵۸ گلشن الهه ۵۰۲
۳۷۲۶۴۳ گلشن سیاوش ۴۵۹
۴۱۰۵۱۴ گلشن محمد رضا ۴۱۶
۳۷۲۵۵۹ گلشن مهدی رضا ۴۹۱
۴۲۵۳۵۹ گلشن نصرت ۳۵۷
۲۶۳۶۴۵ گلشن نوبندگانی صفدر ۵۰۶
۱۵۹۶۰۹ گلشنی حسن ۵۲۶
۲۲۲۲۴۶ گلشنی حسین ۱۵۴
۳۶۱۵۸۶ گلشنی نوین ۴۰۷
۳۴۹۸۸۲ گلشنی اذر حسین ۱۳۷
۳۶۳۰۴۴ گلشنی نجف آبادی شهره ۴۱۴
۳۵۴۵۷۰ گلشیرازیان دانیل ۵۴۲
۱۵۰۶۵۲ گلشیرازیان کلیمی داود کلیمی ۱۴۲
۳۵۳۳۴۵ گلعذار زهره ۱۶۷
۳۶۶۹۸۷ گلعلی ترانه ۶۸۴
۱۰۱۸۰۲ گلفروشان فاطمه ۱۰۶
۴۰۸۹۷۶ گلفشان علیرضا ۶۸۴
۲۶۷۶۹۷ گلمحمدی امید ۳۷۱
۲۹۷۹۲۱ گلمرادی مرنی بهرام ۲۷۶
۴۱۴۴۰۴ گلناری حسین ۵۱۸
۳۳۳۵۸۴ گلنبی جعفر ۲۷۹
۳۸۸۵۹۵ گلی اشرف ۳۰۷
۱۸۱۳۴۴ گلی زاده دزفولی پریون ۳۲۰
۱۶۶۲۸۸ گلی گرمیانگی مهدی ۲۵۲
۴۱۲۱۵۷ گلیجانی مقدم رویا ۵۶۲
۱۹۳۲۹۰ گلین زلفی گلنار ۲۰۱
۱۰۷۰۳۸ گلینا خوزاین محمد ۳۹۲
۱۶۷۶۱۴ گمار محمد باقر ۳۹۳
۱۲۸۰۹۶ گمنام قوجه بیگلو علی ۱۰۴
۴۲۴۰۱۸ گمنامی فاطمه ۴۶۴
۲۲۲۶۱۶ گمین چی محمد حسین ۱۵۰
۲۱۴۴۴۶ گنج جو اسد ۱۲۰
۲۳۵۸۹۲ گنجعلی غلامحسین ۲۱۱
۳۸۲۵۹۱ گنجوحقیقی مسعود ۵۶۹
۲۶۳۹۱۷ گنجور گلنار ۲۱۹
۱۸۴۰۴۲ گنجور مهوش ۳۰۳
۱۰۰۶۱۹ گنجوی اسکوئی سیروس ۱۰۵
۱۸۲۲۲۱ گنجه عذرا ۷۰۰
۴۰۹۰۸۱ گنجی صمد ۲۸۱
۱۸۳۲۵۸ گنجی عفت ۶۰۶
۳۳۱۰۵۹ گنجی فرامرزی ۴۰۰
۲۸۶۹۴۴ گنجی محمد حسین ۵۱۲
۳۳۴۶۲۱ گنجی ناصر ۶۶۱
۱۲۱۱۶۵ گنجی ده عرب اذر ۱۹۸
۴۳۵۹۸۷ گنجیان رحیم ۶۴۳
۳۷۳۴۸۱ گندمی منصور ۲۸۴
۴۲۶۸۶۰ گواشیریان هما ۶۱۰
۲۴۳۳۵۹ گواهی فضل اله ۳۵۹
۴۲۳۸۵۲ گواهی مرضیه ۴۶۴
۳۵۴۷۵۶ گواهی کاشانی کوروش ۲۸۵
۱۷۶۶۷۸ گود اسیانی زهرا ۴۳۵
۲۰۲۲۸۵ گودرز فطانه ۱۴۹
۴۱۲۴۵۳ گودرز وندچگینی فریبرز ۶۷۸
۲۶۴۲۴۳ گودرزی اله یار ۱۵۹
۳۸۲۲۲۳ گودرزی بهرام ۵۶۰
۲۴۵۵۶۲ گودرزی بهروز ۳۳۹
۱۱۳۵۲۰ گودرزی حبیب اله ۳۱۶
۱۳۱۸۳۶ گودرزی حجت اله ۲۹۹
۲۶۶۳۷۷ گودرزی خسرو ۱۳۵
۲۴۵۶۴۶ گودرزی داریوش ۳۴۲
۱۸۴۹۸۳ گودرزی سلیمان ۳۹۵
۴۱۴۹۱۵ گودرزی سیاوش ۶۷۸
۲۸۸۶۶۵ گودرزی علامحمد ۹۳۳
۳۸۲۴۶۱ گودرزی علی ۳۶۱
۲۶۶۴۰۱ گودرزی علی ۲۶۸
۲۶۴۲۸۶ گودرزی علی برز ۳۶۵
۴۰۴۰۸۲ گودرزی فرزاد ۵۷۰
۳۸۵۵۹۰ گودرزی فرشید ۳۰۸
۱۹۰۰۷۹ گودرزی فریده ۳۲۰
۲۲۲۶۶۵ گودرزی کامیار ۱۵۷
۳۷۳۴۱۹ گودرزی کرم اله ۵۶۲
۴۰۲۹۱۸ گودرزی ماشااله ۵۳۶
۳۶۰۷۰۹ گودرزی محمد ۵۶۹
۱۸۴۱۶۲ گودرزی محمدحسن ۳۰۴
۳۶۱۳۲۴ گودرزی مصطفی ۴۱۰
۲۸۶۹۸۴ گودرزی معصومه ۳۵۸
۱۷۴۰۵۴ گودرزی منوچهر ۱۷۴
۲۰۰۰۴۰ گودرزیان علیداد ۴۳۵
۲۷۷۷۷۴ گودینی محمدولی ۳۷۲
۱۹۲۷۵۰ گوران اوریمی قباد ۳۹۵
۳۳۰۱۰۲ گورانی هوشنگ ۴۵۱
۳۷۵۱۲۶ گوری عباس ۴۱۳
۱۶۲۰۹۷ گوریانی محمدرضا ۳۰۲
۴۱۲۸۶۹ گوزل پور مینا ۵۶۵
۱۱۸۰۲۹ گوزلیان کمال ۶۹۹
۱۰۸۹۳۵ گوسفندار محمدرضا ۱۹۳
۳۶۶۲۷۳ گوشوار غلامرضا ۳۳۶
۴۲۱۲۸۶ گوگرچی داود ۱۳۱
۳۱۳۸۳۰ گونه فراهانی عفت السادات ۵۷۷
۴۱۱۸۶۳ گوهرپی فاطمه ۵۴۳
۱۳۸۵۲۰ گوهردهی علی اکبر ۳۹۸
۱۹۰۱۰۴ گوهری اسداله ۳۷۱
۴۳۵۴۰۱ گوهری فیروزه ۵۲۴
۳۷۳۴۵۰ گوهری محمدحسین ۳۳۵
۲۳۱۱۶۱ گوهری محمدرضا ۶۷۹
۳۷۳۵۷۶ گوهری نعمت اله ۳۳۵
۴۲۲۴۷۲ گوهری انارکی مسعود ۱۷۰
۴۰۷۶۲۶ گوهری فرمحمد ۵۳۴
۱۷۸۳۷۵ گوهری نقندرحسین ۵۰۳
۱۷۹۳۷۸ گو یا احمد ۳۲۲

۴۲۴۲۲۷ گوینده سکینه ۱۳۲
۱۶۲۰۷۶ گهرشناسان قزوینی افسانه ۵۷۳
۲۷۳۴۵۷ گهواره شاپور ۳۶۵
۴۱۲۹۴۵ گهوری فریبرز ۲۸۵
۳۳۶۰۰۱ گیتی معصومه ۳۷۲
۲۸۱۲۳۸ گیلانپور راد فاطمه ۲۸۵
۱۶۱۶۳۸ گیلانی محمدرضا ۱۴۴
۱۰۳۹۶۶ گیلانی زاده عبدالرحیم ۱۰۱
۱۶۰۸۹۷ گیوفر سپیده ۵۰۰
۱۹۰۴۳۸ گیوه کی محمد ۳۹۵
۴۰۷۷۰۳ گیویان عبداله ۲۲۹

ل

۴۰۷۳۳۶ لاجوردی سهیلا ۶۷۸
۳۵۱۹۰۲ لاچینانی سفنجانی مرتضی ۵۷۲
۲۷۷۰۸۷ لارتی فرح ۳۶۷
۳۷۹۴۲۰ لارطی منیر ۳۶۸
۳۶۰۰۸۱ لاری خسرو ۴۶۲
۳۳۳۳۷۸ لاری لواسانی مسعود ۲۷۹
۳۳۳۳۹۷ لاری لواسانی منصور ۲۷۹
۲۰۰۷۷۷ لاریان هوشنگ ۳۶۲
۱۰۰۳۶۶ لازمی زارع ناصر ۱۰۶
۱۰۳۳۶۱ لاشائی پرویز ۶۹۹
۱۶۳۲۰۷ لاکچی بهنوش ۴۹۸
۳۵۷۶۹۴ لاکی عباس ۳۳۳
۳۸۳۰۴۷ لاله ابادی خلیل ۴۰۹
۲۶۷۷۴۹ لاله پرور مینو ۴۲۴
۱۳۳۳۵۴ لاله زار محمدعلی ۳۹۳
۳۴۳۲۲۵ لالهزادی یداله ۱۳۹
۴۱۳۱۱۷ لاویان داریوش کبیر ۶۸۴
۳۳۱۴۲۵ لاویان فیروزه ۲۶۹
۱۷۴۶۱۳ لاهوت لعیا ۱۴۶
۳۳۴۲۴۳ لاهوتی مجید ۷۷۲
۱۵۴۷۶۹ لاهوتی مصطفی ۶۱۷
۴۱۲۹۵۷ لاهوتی نادر ۴۰۷
۳۸۰۸۸۰ لاهوتی اشکوری مریم فرح ۲۲۷
۳۷۴۹۲۹ لاهورپور فرید ۳۷۴
۱۹۹۴۲۶ لاهیجانی زهره ۹۴۶
۴۱۲۷۳۱ لاهیجانیان محمود ۴۰۴
۳۹۹۹۹۷ لاهیجی هاشم ۵۶۹
۳۸۰۸۲۹ لایق قدردان حسن ۴۱۲
۴۱۲۵۱۸ لایقی جلال ۵۳۹
۴۳۵۷۷۳ لایقی زهرا ۶۱۱
۱۴۶۵۰۶ لایقی منوچهر ۶۱۸
۴۱۴۴۲۸ لباسچی عباسعلی ۵۳۵
۳۳۳۷۲۰ لباسچی مژده ۵۰۷
۳۹۸۹۷۷ لباف عفت ۶۵۳
۳۳۰۶۷۳ لبافی یداله ۲۷۹
۱۷۷۵۹۳ لبیب مقصود ۳۰۳
۱۱۷۹۵۸ لجمیر پرویز ۳۱۸
۲۷۲۵۳۷ لحسانی زاده اشرف ۳۹۰
۱۳۱۹۸۰ لحمی عباس ۳۱۱
۲۴۶۹۱۲ لعنی شهین ۳۳۲
۱۱۴۴۵۰ لر محمدعلی ۳۱۸
۲۴۵۷۴۹ لرزاده پروین ۳۲۸
۱۱۳۸۳۹ لرستان پور مهرداد ۳۶۴
۴۱۸۷۵۳ لرستانی سیاوش ۲۴۴
۴۱۴۹۱۹ لرکلانتری گلناز ۴۰۱
۳۶۲۵۶۰ لرکیان ناهید ۵۷۲
۱۱۳۸۹۲ لسان سیدمسعید ۳۶۳
۲۳۵۸۶۹ لسان پزشکی هما ۳۹۴
۱۹۶۹۵۰ لشکری کبری ۵۰۴
۲۲۹۴۶۲ لشکری بجستانی حشمت خانم ۹۳۸
۳۶۱۱۶۱ لشکرپور رحمت اله ۴۵۹
۱۱۹۰۲۴ لشگری خسرو ۶۹۸
۱۱۹۰۰۸ لشگری زهرا ۴۲۲
۱۶۵۵۰۹ لشگری غلامرضا ۲۵۷
۴۰۹۲۶۱ لشگری فرشاد ۵۲۱
۳۳۳۵۶۳ لشگری محمد ۲۰۶
۳۵۰۶۸۲ لشگری محمد خلیل ۱۲۸
۲۰۰۸۳۷ لشگری منصوره ۹۴۶
۳۸۲۲۲۸ لشنی پارسا شاهرخ ۳۳۶
۱۰۵۶۵۸ لطف الهی اکبر ۱۷۳
۳۷۹۴۶۷ لطف الهی الهه ۴۶۳
۱۵۶۱۱۳ لطف ذرعی محمد تقی ۳۳۳
۲۷۲۱۸۲ لطفعلی زاده زهرا ۱۶۰
۳۳۰۱۸۷ لطفعلی زاده مهرابادی کاظم ۴۵۲
۳۶۱۵۱۶ لطفعلی نی حسن ۳۳۱
۳۶۱۴۸۵ لطفعلی نی حسین ۴۱۳
۴۳۳۷۵۱ لطفعلیان پرویز ۴۶۴
۲۰۲۸۷۲ لطفی اسداله ۲۶۱
۳۳۳۳۳۷ لطفی پروین ۳۰۵
۲۲۹۵۷۳ لطفی پروین ۳۳۸
۱۲۵۲۰۲ لطفی جمال ۳۹۲
۴۱۳۴۲۱ لطفی حسین ۴۰۶
۱۶۰۳۹۰ لطفی صفیه ۲۵۹
۱۳۵۴۹۱ لطفی علی اکبر ۶۱۶
۳۴۳۳۷۴ لطفی فروغ ۳۷۴
۴۱۴۵۸۲ لطفی فریدون ۵۷۲
۱۸۰۰۰۷ لطفی لطفیه ۳۲۲
۱۵۹۴۶۶ لطفی محمد حسین ۳۹۴
۲۶۳۹۳۴ لطفی محمود ۱۵۰
۳۳۳۷۴۱ لطفی مهری ۲۷۴
۱۱۳۳۳۳ لطفی مهناز ۳۶۳
۴۳۴۸۱۳ لطفی یونس ۶۴۴
۱۶۷۱۳۶ لطفی اقبلاغی اسماعیل ۳۹۳
۳۸۶۲۳۸ لطفی پور عیسی ۵۶۹
۱۷۱۰۲۳ لطفی پور نسودی ور سهیلا ۲۶۲
۱۳۶۵۹۰ لطفی جندقی حمید ۶۱۵
۳۶۹۷۷۱ لطفی حبیب ابادی محمد ۱۷۵
۳۳۴۲۵۲ لطفی در ابادیان سیما ۳۸۲
۳۴۷۵۱۲ لطفی دهخوارقانی ابوالقاسم ۴۱۳
۳۳۱۱۸۷ لطفی زاد منصوره ۱۶۰
۳۶۵۰۸۵ لطفی فروشانی عفت ۳۴۸
۱۷۵۳۳۵ لطفی فروشانی ناصر ۲۶۵
۱۶۸۷۰۶ لطفی کامران طیبه ۱۳۹
۱۵۱۴۳۴ لطفی نجف ابادی کسری ۱۴۴
۳۳۷۰۴۳ لطفیان اکبر ۵۷۷
۱۱۱۲۲۹ لطفیان شهین ۶۲۰
۲۴۴۷۹۸ لطفیان فاطمه ۳۲۴
۲۳۶۳۳۸ لطفیان فرج ۲۰۴
۴۱۰۵۶۳ لطیف لادن ۴۳۰
۲۵۳۸۵۸ لطیف دماوندی مهناز ۳۳۳
۲۳۱۴۲۹ لطیف دیزجی سحینه ۲۷۸
۱۱۵۴۴۵ لطیف کار محمد ۳۱۰
۴۳۵۰۰۶ لطیفی اصغر ۵۷۶
۲۰۲۰۰۷ لطیفی محمد ابراهیم ۶۰۷
۱۰۳۰۲۲ لطیفی محمدرضا ۳۹۴
۴۳۳۶۴۸ لطیفی خواه غلامرضا ۹۴۵
۴۱۰۳۲۹ لطیفی نظامی اسیه ۳۳۲
۲۳۳۹۵۱ لطیفیان علاف عطیه ۱۶۰
۳۶۴۸۱۸ لعل غلامرضا ۵۶۸
۳۷۲۹۲۷ لعل فام شهریار ۵۳۹
۱۶۲۰۷۳ لعلی مظفر ۳۰۰
۱۱۷۱۱۲ لفتوی سماد ۳۱۶
۲۳۳۹۳۲ لقایر ازنده مصطفی ۲۸۰
۱۵۸۸۳۹ لقمانی مرتضی ۲۸۳
۳۷۵۴۲۴ لقمانی امین ۵۸۶
۲۳۵۶۷۱ لقمانی فر حمیدرضا ۴۵۷
۱۷۹۴۰۹ لک خدیجه ۵۰۳
۱۳۲۷۵۴ لک محمد ۳۶۴
۳۶۱۴۹۲ لکزیان محمدعلی ۲۸۴
۴۱۱۶۹۰ لکستانی خاطره ۲۸۷
۲۷۲۴۰۶ لکستانی علی ۲۰۵
۲۰۹۶۹۱ لل حج شهین ۱۱۳
۳۶۴۹۴۰ لندی اسماعیل ۳۳۶
۱۶۷۴۱۸ لنکرانی مهاجر مهناز ۶۱۸
۴۲۸۴۶۵ لنگرودیان طاهره ۴۶۵
۳۷۷۳۳۰ لنگری فرح ۳۷۷
۳۶۸۹۳۸ لنگری زاده معصومه ۴۷۲
۲۰۸۴۰۴ لنگی زاده حکم اباد حمید ۱۱۷
۳۳۱۱۶۸ لواسانی فرحناز ۴۵۳
۳۶۵۱۳۰ لوایی منصور ۵۳۴
۱۵۶۲۲۱ لولاچیان عبدالحمید ۵۰۲
۳۴۰۰۳۸ لولاهری افخم ۳۸۵
۳۸۸۵۵۵ لولوئی حمید ۲۸۵
۱۸۹۶۲۹ لونی محمود ۳۹۵
۳۷۳۶۲۸ لوی حیم حکمت اله ۲۲۶
۲۶۲۶۹۸ لیاقت زهرا ۵۰۹
۴۰۲۴۱۲ لیتکوهی داریوش ۵۶۱
۱۰۶۹۰۲ لیموچی پوران ۱۴۳
۲۵۰۲۰۳ لیموچی دلی جه/نگیر ۳۹۰

۳۷۳۳۵۵ لیونی خلیل ۵۶۳
۱۰۶۸۳۷ لیونی سیچانی زیلا ۱۴۱
۲۳۴۶۴۱ لیوانیانس ایزابلا ۴۲۸

م

۳۷۳۵۹۶ مااونانا احترام محسنه۴۲۸
۳۷۳۴۹۲ مارعبدالامیر ۵۶۶
۴۳۵۶۸۴ مارتروسیان همتوانی زنیا ۶۱۱
۱۳۶۰۷۶ مازندرانی کریم اله ۳۹۲
۳۱۸۳۱۹ ماستری فراهانی امیر ۵۷۷
۳۲۱۲۶۱ ماستری فراهانی رضا ۵۳۱
۱۹۹۲۲۴ ماستری فراهانی مرضیه ۲۶۱
۳۱۹۳۸۲ ماستری فراهانی مهدی ۳۰۶
۱۱۲۹۶۳ ماسلی غلام عباس ۳۶۴
۲۳۸۹۹۲ ماسلی محمدرضا ۳۳۸
۴۳۵۷۹۴ ماشیا کرمل ۶۴۶
۴۱۲۹۹۷ ماشینی فریده ۵۴۱
۴۱۰۶۸۸ ماغن مارگریت رفیع ۲۸۲
۱۵۷۰۳۸ مافی فرزانه ۲۹۸
۱۵۷۰۳۸ مافی فرزانه ۲۹۸
۴۰۶۳۹۹ مافی مرتضی ۳۷۷
۳۶۷۹۹۷ مافی مسعود ۷۰۱
۴۳۳۲۷۸ مافی ناهید ۴۶۴
۱۶۷۱۲۹ مافی ولی ۶۹۹
۱۸۲۰۲۱ ماهی بردبار حسین ۳۰۴
۱۲۳۸۷۲ ماکولانی زهرا ۴۲۰
۴۱۳۱۱۳ ماکوئی احمد ۵۶۱
۱۵۷۰۹۲ مالک بیژن ۶۱۸
۴۱۸۱۹۵ مالک شهریار ۵۶۰
۲۲۹۳۲۲ مالک مهدی ۴۵۳
۲۳۰۳۱۹ مالک راده غلامرضا ۲۷۲
۴۳۶۷۷۰ مالکی حسین ۶۴۴
۱۱۳۵۹۸ مالکی طاهره ۲۴۴
۳۲۵۷۴۶ مالکی علی رضا ۵۰۷
۲۳۶۴۰۲ مالکی فرزانه ۴۵۱
۲۲۴۷۲۵ مالکی محمدحسین ۲۷۶
۴۱۰۷۳۶ مالکی فرد مسعود ۲۸۹
۱۳۸۱۴۴ مالکی فمی حبیب ۲۵۳
۳۵۰۴۴۱ مالکی کسکاویح تیمور ۱۲۶
۲۲۱۲۱۷ مامن یوس سیدمحمد ۱۵۲
۳۰۰۲۳۵ مامی زاده عظیم ۲۷۶
۲۷۳۶۵۲ ماندگار اسمه بانو ۴۱۳
۳۹۱۲۱۵ ماندگار عزت اله ۱۶۸
۲۵۰۹۳۹ مانصوری فاطمه ۲۴۲
۱۶۲۶۰۹ مانی مقدم اصغر ۴۹۹
۲۲۳۲۷۱ ماه گرفته زانت ۲۷۴
ماه گرفته مینو ۵۰۲
ماه بو حسین ۴۵۲
ماهری سیفرضا ۱۴۹
ماهوتی پروین ۱۶۰
ماهیچی محمد ۱۹۳
۳۳۳۰۳۵ مانیلی نسرین ۲۷۹
مباحی رحیمه ۴۹۶
۱۹۴۴۶۰ مبارکی زهرا ۶۸۶
۱۸۳۲۲۵ مبارکی هوسنگ ۵۰۳
۲۰۹۴۶۹ مباشر منصوره ۱۱۲
۴۱۰۰۰۰ مباشری بهمن ۵۱۷
۴۱۳۳۳۳ مباشری مژگان ۵۱۷
۱۸۵۸۱۴ مباشری پور فاطمه ۶۸۶
۳۷۰۹۹۶ مباشری شام بادی احمد ۵۷۹
۲۲۳۲۱۶ مباشریان پروین ۱۵۹
۲۰۹۳۸۳ مباهات عباسی ۳۹۳
۱۰۶۷۱۷ میرم فضل اله ۱۴۰
۳۸۰۸۲۴ میرهن زاد معصومی علی اصغر ۵۶۶
۴۰۸۴۴۳ میرهن لنگرودی حمید ۶۰۳
۱۷۴۷۴۵ میرهنی فاطمه ۱۳۷
۱۸۵۹۰۹ مبشر اکبر ۶۰۶
۱۴۷۶۷۹ مبشری مینو ۴۲۳
۲۰۵۴۷۳ مبشری کرمی مقصود ۱۱۱
۱۸۵۸۵۱ مبشری مقدم زهرا ۶۰۷
۴۰۱۲۹۳ مبصر خسرو ۴۹۲
۲۷۶۹۳۱ مبکی اعظم ۱۶۰
۱۸۹۳۷۵ مبلغ ناصری حسینعلی ۱۷۴
۱۶۳۴۹۰ مبین خاطره ۴۲۱
۲۰۸۷۳۴ مبین سید ناصر ۱۱۳
۴۱۱۵۴۰ مبینی حسین ۲۸۱
۴۰۶۵۷۰ مبینی کامران ۵۶۲
۲۳۵۴۴۱ مبینی خالدی اکبر ۱۵۶
۳۵۵۹۳۱ مبینی رهنی حسین ۱۶۸
۱۶۱۸۳۳ مبینی کثه بهروز ۱۹۹
۴۲۶۴۳۶ متاله غلامرضا ۶۱۰
فرشید ۵۶۳
۲۳۶۲۶۹ متحدین طاهره ۴۵۳
۱۱۱۹۵۳ متشکر حسینی حمید رضا ۴۳۳
۳۶۸۰۵۵ متفکر ربابه ۷۰۱
۱۴۵۳۳۷ متقی راضیه ۳۹۹
۱۸۱۵۴۶ متقی سید جعفر ۳۹۵
۲۶۳۸۲۲ متقی مجید ۲۰۷
۲۰۶۳۳ متقی مهدی ۶۵۹
۴۲۳۰۸۴ متقی نسرین ۱۷۲
۳۴۷۳۳۵ متقی زاده صمد ۴۹۴
۳۶۷۹۸۷ متقی فرد علی اکبر ۱۲۷
۱۱۹۰۹۹ متقی فردمهدی ۶۹۹
۱۶۰۳۶۷ متقی کلانه ملا محمد قلی ابراهیم ۲۵۴
۳۳۲۲۴۷ متقی نژاد عنایت الله ۲۰۶
۴۱۲۳۷۳ متقیان حسین ۴۹۴
۱۹۷۷۷۲ متقیان علی ۶۵۹
۱۳۷۷۶۷ متکان علی اکبر ۳۳۹
۲۰۶۷۹ متوسل ارانی محمد محسن ۴۳۷
۱۲۱۷۲۸ متولدی نوبر زیبا ۲۵۰
۲۰۳۱۷۹ متولی احمد ۲۶۵
۲۰۱۹۹۴ متولی چشمه احمدرضائی محمد ۲۶۵
۲۳۶۳۵۶ متولی حقی پروین ۴۴۱
۱۷۷۷۷۶ متولی حقی سیدحسین ۳۹۵
۱۳۴۸۳۵ متولی علی ابادی میترا ۴۹۷
۲۶۴۱۵۸ متولی میدانشاه شهلا ۲۱۸
۱۳۴۶۷۲ متولیان سیدمحمد ۳۹۳
۳۹۹۴۶۴ متولیان سیدمهدی ۵۶۲
۴۱۵۶۲۰ متولیان سیدمهدی ۵۶۰
۴۱۲۳۳۱ متولیان منیژه ۵۴۱
۱۹۹۱۰۵ متی پوری حسن ۴۳۹
۳۴۰۰۶۲ متین فاطمه ۱۵۹
۳۴۳۹۸۸ متین نژاد تهرانی ازمیدخت ۴۲۸
۴۱۰۰۷۰ متینی فرح ۳۰۷
۱۶۴۳۰۰ متینی پویا حسین ۹۴۴
۱۶۳۳۶۱ مثنا مصطفی ۲۵۱
۲۵۳۰۳۶ مجابی نرگس بیگم ۵۷۹
۱۲۲۵۰۶ مجاور فاطمه ۳۷۹
۱۹۲۵۴۷ مجاوری صدیقه ۶۰۶
۲۳۷۸۵۹ مجاوری ثابت مهدی ۱۶۱
۱۰۳۱۲۹ مجاهد صفر ۱۹۴
۲۳۷۴۹۷ مجاهدی صدیقه ۳۹۰
۲۳۶۳۳۳ مجاهدی فائزه ۴۵۱
۲۳۳۴۲۱ مجتبائی سیدمهدی ۲۷۹
۴۱۰۶۴۰ مجتبائی بناب یعقوب ۵۴۲
۲۳۷۵۱۱ مجتبوی معصومه ۲۷۰
۳۶۵۶۳۹ مجتهدزاده خدیجه ۳۹۱تقی ۱۶۳
۲۴۵۶۴۳ مجتهدموسوی سیدمحمود ۱۱۷
۱۷۷۵۷۵ مجتهدنجفی سیدمحمد ۴۳۹
۴۲۱۴۷۷ مجتهدی علیرضا ۱۳۲
۱۶۸۳۸۳ مجتهدی معین ۳۹۸
۴۳۵۸۷۵ مجتهدی شهمیرزادی حسین ۶۴۳
۱۷۸۱۷۸۷ مجتهدین یزدی عباس ۳۹۵
۱۳۳۵۷۴ مجد بهرام ۶۱۵
۳۴۹۸۷۸ مجد سعید ۱۶۵
۳۷۳۱۱۴ مجد فرهاد ۴۱۱
۴۰۱۷۱۸ مجد فریبا ۴۳۰
۱۷۴۶۳ مجد محمود ۲۵۲
۴۱۲۸۸۰ مجد اردکانی مریم ۵۴۰
۱۶۱۵۷۰ مجدشهروز فریدون ۳۰۰
۱۶۱۲۱۸ مجدزاده طباطبائی شهرداد ۱۴۱
۳۴۲۶۷۶ مجدم نعیم ۳۴۲
۳۷۳۸۶۲ مجدی رضا ۲۱۶۰ مجدی سیامک ۱۱۷
۳۱۹۳۷۰ مجدی کیومرث ۵۱۲
۱۱۱۹۹۷ مجدی تهرانی منیرالسادات ۴۳۳
۳۴۳۴۵۱ مجذوب منیر ۳۸۳
۱۲۴۰۱۷ مجذوبی زهرا ۱۹۸
۲۵۶۶۵۸ مجذوبی ناهید ۴۳۳
۱۳۷۱۴۷ مجرد طیبه ۱۹۷

۴۱۴۶۸۱ مجردعباسی ۵۲۲
۴۳۵۵۹۹ مجرد فریده ۶۰۸
۱۷۱۵۲۶ مجردبالارلوهوشنگ ۱۰۸
۱۶۰۵۶۴ مجردصومعه حسین ۶۱۶
۴۶۳۱۴۲ مجردقهفرخی مهران ۹۳۱
۳۸۰۵۴۹ مجردویشکانی سیدمحمد ۵۲۰
۱۵۶۲۶۴ مجلسی فاطمه ۲۹۸
۲۷۹۹۱۲ مجلسی میرمحمد ۲۸۴
۲۲۰۱۰۲ مجنون فرشته ۳۹۰
۳۵۰۱۱۹ مجنونیان ادیک ۶۷۸
۲۱۱۶۰۱ مجیدپورمحمدتقی ۱۱۷
۱۵۰۷۰۸ مجیدزاده گیتی ۴۲۰
۳۴۶۷۴۹ مجیدزاده و رزقانی نادر ۷۲۲
۴۱۶۲۰۴ مجیدنژاداوغانی محمدرضا ۵۶۲
۱۰۶۷۴۴ مجیدی رضا ۱۴۰
۴۰۸۲۱۶ مجیدی سوسن ۵۲۰
۱۶۳۲۸۰ مجیدی فریبا ۴۹۸
۱۰۵۴۰۵ مجیدکریم ۳۹۳
۳۴۱۳۴۹ مجیدی کیواندخت ۲۰۵
۳۲۱۱۴۶ مجیدی ذولبنین جعفر ۱۱۴
۲۸۸۴۹۷ مجیدی قلعه محسن ۶۶۳
۱۰۲۹۶۳ مجیدی لیوارجانی علی ۱۰۶
۱۶۴۳۶۷ مجیدیان سوسن ۱۹۴
۳۸۴۲۸۵ مجیدیان عباسعلی ۴۷۶
۱۰۵۴۹۰ مجیری محمداسماعیل ۲۵۲
۳۴۶۱۵۵ محاسنی محمدعلی ۱۳۸
۱۱۸۷۱۴ محاسنی مهرداد ۶۹۹
۲۰۱۰۰۵ محب نرجس ۶۰۶
۱۳۸۵۹۵ محب ارنگه فریا ۲۵۷
۱۶۵۲۹۲ محب ارنگه میترا ۲۵۱
۴۳۶۳۱۵ محب ارنگه مینا ۵۲۴
۱۲۲۸۸۳ محب اشیا مهدی ۵۷۵
۲۹۹۴۴۹ محب پورشالدهی محمدرضا ۲۷۹
۱۶۱۰۵۶ محب حسینی ویدا ۴۱۹
۳۱۹۶۵۹ محب خدانی علی ۳۸۴
۳۵۴۷۶۸ محب رسول زهره ۱۷۵
۱۶۵۱۱۹ محب علی افرین ۵۰۲
۱۷۳۹۸۶ محب علی فرناز ۱۴۶
۳۳۵۴۲۷ محب علی مهرداد ۵۱۰
محبان پروین ۳۳۵ محبان علیرضا ۵۲۱
محبرویدا ۵۴۳
محبوب فاطمه ۲۷۵
محبوب فرسعید ۱۶۳
محبوبی ایران دخت ۶۸۰
۴۱۷۲۲۵ محبوبی ارانی دخیل ۴۶۱
۴۰۷۱۱۳ محبوبی اردکانی احمدرضا ۲۸۵
۲۸۵۲۸۰ محبوبی میجانی محمداسماعیل ۲۷۰
۱۶۳۸۵۵ محبوبی مطبوع مهران ۲۵۷
۴۲۳۲۸۱ محبوبی نیه حسنعلی ۱۷۱
۲۶۱۲۷۳ محبی پروین ۲۸۰
۴۱۱۲۹۰ محبی کورش ۵۶۰
۲۶۶۸۱۲ محبی گیتی ۳۷۱
۴۱۲۸۰۵ محبی محمد ۴۰۲
۱۶۳۲۱۳ محبی محمد ۱۹۶
۲۷۶۶۱۶ محبی محمدرحیم ۴۰۰
۱۶۰۹۶۶ محبی منیره ۵۲۸
۱۶۱۵۳۸ محبی اشتیانی اکرم ۳۳۹
۴۱۰۸۰۶ محبی اشتیانی محمود ۵۴۱
۲۸۱۳۵۰ محبی بازارده اسمعیل ۲۷۹
۲۳۶۳۱۷ محبی بنجار مجید ۲۰۷
۳۷۱۳۱۳ محبی زاده عبداله ۳۹۱
۴۱۲۰۰۷ محبی کجیدی حسین ۱۲۹
۱۶۴۱۱۸ محبیان وحید ۵۰۲
۴۲۰۰۶۹ محتاج اله یزدی ناصر ۵۳۹
۱۱۱۰۸۷ محتاج خراسانی مسعود ۲۵۷
۴۲۵۲۸۶ محتشم محمدعلی ۳۵۶
۳۳۰۶۷۵ محتشم مهدی ۵۰۷
۳۲۹۰۶۷ محتشمی بیژن ۳۸۰
۲۷۲۵۱۰ محتشمی ربابه ۹۳۸
۱۴۴۷۱۱ محتشمی مهدی ۴۸۳
۴۱۸۹۲۰ محجوب امیر ۴۱۷
۴۱۸۲۲۷ محجوب عبدالرضا ۱۲۶
۴۱۲۴۵۶ محجوب عبدالرضا ۲۳۰
۱۲۸۲۲۲ محجوب ناهید ۲۰۰
۴۱۶۲۵۱ محجوب جهرمی محمد ۲۸۵
۱۵۹۲۴۹ محجوبی اکبر ۳۰۱
۲۰۰۵۵۸ محجوبی سروش ۶۰۷
۱۱۸۸۶۱ محجوبی فرد محمد ۳۹۲
۳۸۴۷۰۶ محدث شمسی ۲۴۵
۳۶۱۶۱۰ محدث اردبیلی مجید ۴۱۰
۳۳۲۱۰۶ محدث خالصی صفا ۲۷۵
۱۶۵۶۷۹ محدث سبزواری نسرین ۲۵۳
۳۴۷۲۱۰ محدث مجتهدی محمدرضا ۵۴۳
۱۵۷۸۸۴ محرابی ابراهیم ۳۹۳
۱۶۴۵۲۱ محرابی پوراندخت ۲۵۷
۱۲۱۴۳۴ محرابی عزیزاله ۳۹۲
۴۰۲۰۴۸ محرابی علی اکبر ۳۰۷
۱۹۳۲۷۲ محرابی فاطمه ۵۰۳
۳۳۳۲۲۸ محرابی کبری ۲۴۳
۲۸۷۳۷۷ محرابی ناهید ۴۱۰
۳۷۰۱۷۱ محرابی پور محمدحسن ۳۹۱
۱۶۷۲۳۷ محرابی فراهانی شهلا ۴۲۲
۲۱۷۳۹۳ محرری مسعود ۲۷۹
۲۱۵۱۲۸ محرم زاده مسعود ۲۰۶
۴۲۰۱۴۰ محرمی طیبه ۶۸۷
۳۴۷۷۸۱ محرمی علافی حسین ۱۳۰
۳۳۳۴۴۷ محزونی اکرم دخت فاطمه ۴۷۳
۲۶۳۷۱۰ محسن پور رامک ۲۱۰
۳۷۴۲۲۶ محسن پورمحمد رضا ۴۵۹
۲۹۱۵۲۳ محسن زاده طبری مرضیه ۴۴۶
۱۲۱۲۰۶ محسنی ذوالفقار ۲۳۸
۱۲۰۳۵۳ محسنی زهرا ۴۲۲
۳۱۶۵۵۷ محسنی سیدمحسن ۲۴۱
۲۳۹۱۵۱ محسنی ضیاالدین ۳۳۲
۳۷۳۵۳۷ محسنی علی ۴۱۰
۱۲۸۰۴۴ محسنی علی رضا ۲۳۹
۱۷۵۸۹۴ محسنی مسعود ۱۴۹
۳۶۱۵۷۳ محسنی ملیحه ۴۹۴
۱۵۰۱۶۳ محسنی نسرین دخت ۵۲۶
۱۳۵۳۹۴ محسنی اقدم بیژن ۳۹۳
۴۰۷۹۶۰ محسنی پور مهری ۶۲۹
۱۰۶۵۰۱ محسنی خوراسگانی محمدحسن ۲۵۴
۲۵۴۹۴۹ محسنی رونیزی پروانه ۷۲۲
۳۴۸۴۷۳ محسنی فر محمد ۵۳۲
۲۰۰۱۷۹ محسنی کوچصفهانی محمد ۳۹۵
۱۵۱۹۵۹ محسنی نظری زهرا ۴۲۱
۲۶۱۲۷۴ محسنیان بقال بی بی زهره ۶۸۱
۲۶۳۱۶۵ محسنیان جهرمی نادر ۵۳۷
۴۰۵۹۸۰ محسنین کامبیز ۴۶۳
۲۸۴۲۲۴ محصصی بهاالدین ۵۰۶
۱۴۷۰۵۰ محصل سلطانی ناصر ۶۱۷
۴۳۵۸۰۷ محصوری پروین ۴۶۵
۳۷۳۹۴۲ محضری زهرا ۵۸۴
۱۵۶۱۴۰ محضری محمد ۶۱۶
۲۰۱۱۲۶ محفوظی موسوی سیدسعید ۳۲۱
۱۸۰۲۰۱ محفوظی موسوی سیدمحمود ۳۲۱
۳۳۱۲۷۰ محقق زهرا ۴۸۴
۲۹۵۴۳۸ محقق محمد صالح ۵۸۶
۲۵۴۵۲۲ محقق مصطفی ۲۲۲
۱۵۶۸۲۰ محقق نسرین ۵۰۱
۳۳۳۸۰۹ محقق حضرتی فریبا ۲۷۴
۲۳۹۲۶۵ محقق زاده پریچهر ۳۴۲
۳۳۲۵۷۶ محقق شلمانی قاسم ۱۵۳
۱۳۱۲۱۷ محقق منتظری معصومه ۵۰۰
۱۹۷۵۰۷ محکم پور مهری ۳۰۴
۴۲۳۲۸۴ محلوجی محمد ۱۷۱
۱۹۵۸۹۶ محلوجیان سیدعلی اکبر ۲۶۱
۳۳۳۹۴۰ محمد سیما اعظم ۴۲۵
۴۰۹۷۷۳ محمد مسعود ۵۷۲
۱۲۶۹۶۸ محمد آبادی ابوالقاسم ۶۱۶
۲۶۳۱۱۱ محمد ابادی محمد ۵۱۱
۴۰۶۲۶۶ محمد آقازاده صومعه سرائی محسن ۵۱۹
۳۸۵۷۹۲ محمد آقائی تالاری سیروس ۲۲۸
۱۲۴۱۷۷ محمدباقری مرضیه ۱۹۴
۱۳۳۵۴۷ محمدباقری بنه کلایی رحمت اله ۲۶۰
۱۸۲۳۵۹ محمد بگی نادره ۲۶۴
۲۵۰۹۵۰ محمد بیگی ربابه ۲۰۵
۳۳۹۴۵۴ محمد بیگی فاطمه ۳۶۷
۱۸۳۰۶۱ محمدبناهی حسینعلی ۲۰۱
۴۲۸۳۰۳ محمدپور بنفشه ۲۳۶
۲۰۸۱۸۰ محمدپور بهمن ۱۳۶
۱۷[illegible] محمدپور جواد ۳۹۵
۲۰۵[illegible] محمدپور محبوب ۱۱۷
۱۹۹۲۴۳ محمدپور منصور ۱۱۷
۴۱۰۶۱۴ محمدپور اصفهان سعید ۴۰۲

اسامی قبولشدگان آزمون همگانی سراسری

۱۶۴۳۴۷ محمدپور ردهکردی نسرین ۵۰۲
۲۶۷۹۳۹ محمدپور زندگی حسین ۶۵۳
۲۵۰۲۰۲ محمدپور نعیم حاجیه ۱۲۷
۲۵۰۱۵۶ محمدپوری نعیم مجید ۵۶۲
۴۱۵۰۲۹ محمد تراب حبیب ۵۴۰
۴۰۷۴۰۳ محمدتقی بیک مهدی ۳۰۷
۱۹۲۴۹۴ محمد جانی اسرمی موسی ۳۰۷
۴۰۹۶۵۹ محمدحسن زاده رضامحله حسن ۵۷۰
۳۶۱۵۶۴ محمدحسن زاده گوجه محه . ن ۲۸۴
۱۰۳۹۵۳ محمدحسین مکرمی نژاد خیراله ۱۰۱
۱۵۷۰۹۶ محمدحسنی حسین ۶۱۶
۳۳۲۶۷۵ محمدحسین زاده هاشمی فریبا ۲۰۵
۳۳۴۱۹۱ محمدحسین فرزاد فرانک ۵۱۲
۳۶۱۱۴۶ محمدحسین نژاد محمد ۶۸۰
۱۹۹۹۶۸ محمدحسینی حسن ۶۰۷
۳۷۷۴۵۴ محمدحسینی شهلا ۴۷۸
۳۶۰۶۸۱ محمدحسینی صفرعلی ۴۶۰
۱۶۲۸۰۴ محمدحسینی دخت داود ۶۹۸
۲۴۰۲۳۶ محمدحسینی دهقی ناهید ۳۲۵
۳۱۷۷۸۲ محمدحسینی لالانی مسیب ۳۰۵
۳۳۵۲۷۱ محمدحلمی مسعود ۲۳۶
۳۵۲۶۱۵ محمدخانی حسن ۱۷۵
۱۱۷۹۷۳ محمدخانی شمسی ۳۱۳
۴۳۱۶۹۷ محمدخانی علی اصغر ۶۴۴
۱۸۵۳۵۶ محمدخانی عباس آبادی حمید ۳۹۵
۳۷۵۵۰۷ محمدخانی عباس آبادی مجید ۴۵۸
۴۰۴۹۲۶ محمدخانی غیاثوند علی جان ۷۰۱
۱۹۷۱۰۴ محمدی محمدنبی ۱۷۴
۴۹۳۵۸۶ محمد رحیمی مرتضی ۳۹۱
۱۰۴۴۸۰ محمدرش آذر رعنا ۱۰۱
۱۱۱۸۷۴ محمدرضا خانی طیبه ۴۳۲
۱۱۰۸۲۰ محمدرضازاده بزاز غلامرضا ۴۳۴
۳۳۷۳۸۹ محمد رضائی محمد ۶۶۱
۲۴۴۹۸۶ محمدزاده رضا ۵۱۰
۲۷۹۳۳۴ محمدزاده محمدحسین ۲۵۷
۴۶۸۰۵۰ محمدزاده پلامی نادره ۷۰۱
۱۶۵۵۹۳ محمدزاده تهرانیچی زهرا ۴۹۹
۱۰۴۰۵۶ محمدزاده حصار معصوم ۱۰۱
۱۱۳۶۹۴ محمدزاده خرنجانی شوکت ۳۱۳
۳۶۲۹۳۷ محمد زاده خرنجانی منصور ۴۱۳
۳۸۰۱۸۹ محمد زاده روفچائی رحمت اله ۵۶۶
۳۲۹۴۵۸ محمد زاده سبزواری عفت ۴۳۵
۱۶۳۹۲۱ محمد زاده سلطان آبادی علی ۶۱۶
۲۳۵۸۰۶ محمد زاده شبستری مسعود ۲۷۹
۲۱۰۰۰۴ محمد زاده فاراب معرفت اله ۳۹۰
۱۵۶۴۴۷ محمد زاده کوه پاره حسین ۳۱۷
۲۲۵۱۹۲ محمد زاده کوه پاره میرزاعلی ۳۵۶
۱۰۴۵۸۰ محمد زاده ماکوئی یداله ۳۹۴
۴۲۱۵۵۰ محمد زاده مرندی علی ۱۳۲
۱۷۲۸۸۴ محمد زاده ویژه نور علی ۳۰۳
۳۰۷۵۴۱ محمد زالی محسن ۲۸۰
۱۵۱۳۸۸ محمد زمانی حیدر ۵۲۸
۱۹۵۸۷۵ محمد زمانی کبری ۷۰۰
۳۵۳۹۴۲ محمد شریفی رنانی مهدی ۱۷۵
۱۹۹۴۰۱ محمد شیرازی جعفر ۲۶۵
۲۰۵۰۶۵ محمد صادقی جاهد صفر ۳۹۰
۱۵۸۹۳۹ محمد طاهر مریم ۴۲۱
۱۶۰۷۷۵ محمد طاهرنجار منصوره ۲۴۹
۲۴۶۶۱۷ محمد طاهری اقبال ۳۴۰
۴۳۱۳۵۹ محمد عشوری حمید ۶۴۴
۱۵۶۶۸۸ محمد علی اسداله ۳۰۰
۴۳۱۷۷۱ محمد علی پور ماشااله ۱۳۱
۲۳۸۴۷۴ محمد علی زاده سامانی بهزاد ۳۳۹
۳۲۰۲۰۹ محمد علی عابد عدنان ۵۷۷
۳۳۶۲۴۳ محمد علی نسب حسین ۴۵۲
۲۴۶۹۲۰ محمد علیپور حمید ۴۵۱
۱۶۵۱۸۸ محمد علیخانی حسین ۵۲۸
۱۰۲۹۱۵ محمد قام حاج کندی عبداله ۱۹۸
۲۳۵۳۳۸ محمد قاسمی سهیلا ۲۳۷
۲۷۷۱۲۹ محمد قلی پور زهرا ۱۵۸
۳۸۰۳۲۰ محمد قلیزاد یوسف ۵۱۷
۴۳۳۹۶ محمد کاظم محمد رضا ۶۴۴
۳۷۳۳۰۶ محمد کریمی حسین ۲۴۴
۴۱۰۸۲۸ محمد کمال هوروش ۶۷۸
۳۴۱۶۴۱ محمد میرزایی بافقی حسین ۱۵۹
۳۷۷۵۷۴ محمد میرزائی فاطمه ۵۶۵
۱۵۶۹۴۲ محمد ناصحی عباس ۶۱۷
۳۳۱۴۰۶ محمد نژاد سریه ۲۴۳
۱۱۸۴۶ محمد نژاد دارپانی محمد علی ۴۰۳
۴۱۱۱۷۹ محمد نژاد فردقره لو غلامرضا ۴۷۶
۴۱۲۲۵۶ محمد نژاد کبریا عبدالعلی ۴۱۷
۳۴۶۲۲۷ محمد نظر علی حسین ۳۷۷
۱۶۵۶۱۱ محمد نمازی رضا ۲۶۰
۱۴۷۸۷۷ محمد نیا اسمرز نریمان ۶۵۲
۳۳۶۰۰۶ محمد ولیحی مسعود ۲۷۲
۱۹۲۴۷۳ محمدی ابوالحسن ۴۳۸
۱۸۱۶۹۶ محمدی احمد ۳۱۹
۱۱۳۹۷۵ محمدی احمد ۳۱۹
۱۸۴۴۰۵ محمدی احمد ۴۳۹
۳۶۰۹۸۷ محمدی احمدرضا ۹۲۰
۲۴۵۴۷۲ محمدی اشرف ۳۳۱
۱۱۸۲۱۵ محمدی اصلان ۳۹۲
۱۷۷۷۱۵ محمدی اکبر ۱۰۸
۴۲۱۴۰۴ محمدی الهداد ۳۳۶
۴۱۱۰۰۳ محمدی امیر ۵۶۰
۳۷۳۰۶۹ محمدی بهادر ۱۳۷
۴۰۴۱۸۳ محمدی بهمن ۳۸۷
۳۳۲۱۳۷ محمدی بهیه ۱۶۰
۲۴۵۴۷۸ محمدی پروین ۳۳۳
۱۰۰۷۸۶ محمدی جلال ۳۹۲
۲۵۱۶۳۲ محمدی جمشید ۲۲۰
۱۹۶۳۳۵ محمدی جهانگیر ۲۶۵
۱۱۷۹۷۲ محمدی حسین ۳۱۸
۱۱۳۹۴۵ محمدی حمید ۳۱۰
۳۶۶۹۹۶ محمدی حمید ۷۰۱
۲۶۵۱۴۷ محمدی حمیده ۲۰۵
۲۳۶۱۲۰ محمدی رضا ۴۵۶
۴۱۲۸۱۹ محمدی زهرا ۵۶۶
۱۱۸۱۹۷ محمدی زین العابدین ۳۹۲
۱۵۱۵۱۴ محمدی ژاله ۶۱۷
۲۱۱۸۵۶ محمدی سعادتقلی ۳۷۴
۱۸۱۸۶۵ محمدی سعید ۲۶۵
۱۸۷۵۵ محمدی سهراب ۱۷۴
۱۵۴۵۱۷ محمدی صدیقه ۴۲۰
۲۲۵۶۶۰ محمدی صفدر ۳۵۴
۲۰۰۳۹۰ محمدی عبداله ۵۰۳
۲۸۰۹۶۸ محمدی علی ۴۸۵
۱۱۴۰۴۷ محمدی علی ۳۹۳
۲۶۴۴۱۹ محمدی علی ۳۹۰
۲۱۵۷۶۴ محمدی علی ۱۳۲
۳۰۰۲۰۰ محمدی علی رضا ۴۸۸
۲۵۴۴۴۱ محمدی علیرضا ۲۷۷
۴۲۶۸۱۲ محمدی عمر ۳۶۹
۱۱۶۹۱۱ محمدی فریبرز ۶۱۷
۲۶۳۱۱۴ محمدی فریدون ۳۹۰
۴۰۵۹۹۳ محمدی فریده ۳۹۱
۲۵۱۷۰۷ محمدی فوزیه ۵۷۹
۳۷۹۴۶۴ محمدی کامبیز ۴۱۰
۳۶۷۰۹۴ محمدی مجید ۵۳۷
۴۱۳۳۷۲ محمدی مجید ۳۳۰
۴۱۵۵۷۴ محمدی محسن ۳۴۴
۱۴۴۰۴۹ محمدی محمد ۳۰۰
۱۸۴۹۵۸ محمدی محمدصالح ۳۰۳
۲۶۸۰۲۱ محمدی محمد عارف ۳۷۲
۳۷۷۷۷۴ محمدی محمدعلی ۲۲۹
۱۸۱۱۰۷ محمدی محمدعلی ۲۶۵
۳۸۲۰۴۱ محمدی محمدنادر ۳۳۷
۲۰۵۱۳۰ محمدی محمود ۱۱۹
۴۳۵۵۸۸ محمدی مریم ۳۳۶
۳۶۴۶۸۵ محمدی مهناز ۳۶۲
۴۱۲۰۳۵ محمدی ناصر ۵۲۰
۳۶۹۱۴۶ محمدی یعقوب ۴۰۵
۱۷۱۷۵۷ محمدی اچاهلوئی صغری ۱۳۳
۱۶۲۴۴۱ محمدی اردبیلی منصوره ۱۰۵
۲۳۵۷۹۶ محمدی اردهالی زهرا ۳۸۲

۳۳۵۹۳۰ محمدی اروجه قاسم ۵۳۰
۳۶۳۱۸۸ محمدی ازاسلیمان ۵۶۲
۱۹۸۷۶۴ محمدی اسا اسداله ۵۰۳
۱۳۹۹۴۷ محمدی استخری محمود ۳۹۴
۳۷۹۴۲۱ محمدی اخمیونی امیر ۵۳۹
۴۰۹۴۳۴ محمدی اله کرم عراقی حسین ۵۴۱
۴۳۳۱۰۰ محمدی بلوک فاطمه ۳۳۶
۴۱۳۳۴۸ محمدی بیدمشکی ناصر ۲۸۵
۲۰۱۲۷۱ محمدی بیدهندی حسین ۵۲۹
۳۳۵۶۶۶ محمدی پرویزیان شیرین ۵۷۷
۲۰۰۹۸۸ محمدی پیکر زهرا ۲۶۵
۲۰۳۹۶۴ محمدی ترک اباد محمدرضا ۶۸۶
۴۱۰۸۱۱ محمدی جمالی حمید ۲۸۵
۱۱۹۱۷۱ محمدی جوبنی نادر ۱۹۶
۱۷۴۰۵۰ محمدی چهرودی سیدحسین ۱۴۶
۱۹۷۶۱۶ محمدی چارقونبه منیژه ۵۰۳
۳۷۷۳۶۶ محمدی خالصی فرد احمدرضا ۳۳۰
۳۶۵۳۵۸ محمدی خراسانی منصور ۵۷۰
۳۳۹۷۵۲ محمدی خشونی عبدالعلی ۲۰۷
۴۲۲۸۵۴ محمدی دنبه جمشید ۱۷۰
۱۴۱۷۶۷ محمدی دوست منیر ۲۵۶
۲۰۱۶۳۵ محمدی رفیع حبیبه ۲۶۱
۳۷۷۳۷۳ محمدی زاده مینو ۱۵۷
۱۲۵۵۷۷ محمدی زاده بُرجندی رضا ۲۵۶
۲۵۱۷۲۶ محمدی زرکوب سوسن ۵۷۸
۱۳۳۷۹۸ محمدی زعفرانی ناصر ۳۰۲
۱۸۶۰۵۰ محمدی زنده دل اردشیر ۳۹۵
۲۳۳۵۲۳ محمدی سربندافزمهدخت ۲۳۲
۱۱۹۶۶۳ محمدی سرمدی شهناز ۲۵۶
۳۶۵۳۴۴ محمدی سقایی مرتضی ۲۸۱
۱۵۹۹۳۱ محمدی سلوط حسن ۳۹۴
۱۲۸۱۲۶ محمدی شش نرمی حسینمراد ۲۹۸
۳۸۹۰۴۱ محمدی شکیبائی علیرضا ۶۸۳
۳۲۶۹۱۳ محمدی شیرمحله ناصر ۲۶۹
۳۷۳۵۱۸ محمدی صفری کوچی غلامحسین ۴۱۶
۴۰۹۱۵۱ محمدی طامه سعید ۵۷۲
۳۵۷۰۰۶ محمدی فارسانی منوچهر ۴۰۷
۴۰۸۵۷۴ محمدی فر محمدرضا ۵۱۹
۱۳۳۵۰۸ محمدی فر مظفر ۵۰۲
۱۲۱۶۷۳ محمدی فرد علی اکبر ۲۹۸
۱۰۴۱۵۹ محمدی فردمحرم ۶۵۲
۱۰۷۶۹۰ محمدی فروشانی احمد رضا ۱۴۳
۱۰۶۵۹۲ محمدی فشارکی حسین ۱۴۰
۳۵۴۰۷۵ محمدی فشارکی قدرت اله ۵۶۰
۱۸۴۴۱۰ محمدی فیروز آبادی حلیمه ۲۶۳
۱۳۱۷۰۵ محمدی قلعه بین بهزاد ۶۵۲
۲۲۲۷۴۴ محمدی قلعه سفیدی زهرا ۱۶۰
۱۷۵۳۱۱ محمدی قلعه سفیدی ناصر ۲۶۵
۳۵۷۸۰۴ محمدی قلعه نی شکراله ۶۸۱
۲۰۹۶۷۳ محمدی کل تپه ناصر ۱۱۲
۳۸۷۷۲۹ محمدی کوبیجاری محمد ۵۳۷
۳۲۹۵۴۶ محمدی کوچکسرائی مجتبی ۴۸۴
۳۶۴۵۸۲ محمدی گرد علی مراد ۳۶۱
۳۹۰۰۲۱ محمدی گلرنگ جورشری خسرو ۴۹۰
۳۳۳۷۷۰ محمدی لاری محمد ۵۰۷
۴۰۹۶۸۰ محمدی محقق حسین ۵۶۲
۱۷۸۴۰۲ محمدی منظری ربابه ۲۰۳
۱۷۵۴۹۷ محمدی نجف اباذی محمد علی ۶۰۷
محمدی نژاد علی اصغر ۱۹۳
۳۵۷۸۲۸ محمدی نژاد محمد ابراهیم ۵۶۲
۴۰۵۷۰۰ محمدی نسب مهدی ۵۶۹
۱۴۷۷۳۱ محمدی نصر ابادی علی اصغر ۴۳۲
۳۲۶۸۸۲ محمدی نظام ابادی سید فخراله ۵۷۷
۳۳۴۰۱۳ محمدی نعمت اباد مجید ۲۰۷
۳۳۳۴۱۹ محمدی نعمت اباد محمد رضا ۳۷۲
۱۲۹۶۱۷ محمدی نوده حسن ۵۰۲
۱۱۸۱۸۹ محمدی یگانه اکبر ۶۹۸
۳۶۳۱۰۳ محمدیان اسماعیل ۳۵۰
۳۴۸۱۱۴ محمدیان حسن ۶۸۲
۳۳۰۰۱۴ محمدیان حسن یار ۳۸۰
۱۶۳۹۹۸ محمدیان محمد علی ۶۱۶
۱۲۹۷۳۹ محمدیان مرضیه ۳۴۴
۴۰۱۸۷۰ محمدیان مهکامه ۵۲۲
۳۵۶۵۶۹ محمدیان چوپلوجه معصومه ۴۰۱
۳۶۲۶۸۰ محمدیان فروشانی محمود ۳۶۲
۱۷۶۱۷۹ محمدیانی پرویز ۳۲۸
۲۲۹۷۳۳ محمدیانی محمود ۶۷۵
۴۳۵۶۷۳ محمدیه سیما ۷۹۴
۲۶۳۳۸۹ محمدیه فامیلی سوسن ۷۷۲
۱۳۳۲۹۶ محمود ابادی علی اکبر ۳۲۸
۱۷۸۱۴۹ محمود ابادی برچلوبی نسرین ۴۲۰
۳۸۰۸۶۵ محمود پسندادر اکی محمد حسین ۵۴۲
۳۵۰۲۷۴ محمود پور محمود ۳۷۸
۴۱۰۳۳۳ محمودپور مسعود ۴۱۳
۳۳۱۵۹۸ محمودپور مهرمحمود ۷۷۲
۱۵۱۶۲۲ محمود جعفری مصطفی ۵۶۶
۴۱۲۳۴۶ محمود زادگان بهزاد ۳۳۲
۴۱۲۶۰۶ محمود زادگان بهنام ۲۸۵
۴۲۱۸۳۳ محمود زاده محمد ۱۶۹
۴۰۹۲۱۷ محمود زاده محمد جواد ۴۱۲
۳۴۰۰۵۱ محمود زاده مریم السادات ۱۶۰
۴۰۷۰۲۴ محمود زاده مهدی ۱۴۷
۱۳۲۰۸۴ محمود زاده نیک نام منظر ۵۷۳
۴۰۹۹۲۵ محمود کلایه ایرج ۵۴۱
۴۰۹۷۶۵ محمودکلایه ژاله ۴۲۷
۳۳۰۴۸۷ محمودنژاد احمدرضا ۲۷۵
۲۳۰۴۱۹ محمود نژاد منصور ۳۰۹
۲۷۰۴۷۲ محمودنیا عباس ۹۳۹
۲۵۲۳۵۱ محمودهاشمی سیدمرتضی ۵۷۰
۳۳۵۴۷۰ محمودهاشمی مجید ۲۷۰
۳۶۱۰۶۲ محمودی ابوالفضل ۴۵۸
۱۵۲۸۳۳ محمودی توران ۲۵۵
۲۰۰۸۹۲ محمودی حسین ۶۸۶
۱۴۹۵۸۶ محمودی رحمت اله ۲۹۸
۳۵۰۶۷۲ محمودی رحیم ۱۲۷
۱۶۳۲۰۶ محمودی رقیه سادات ۶۵۲
۴۰۹۲۸۰ محمودی سیدرکن الدین ۵۳۷
۱۶۲۵۸۰ محمودی سیدعلی ۲۵۶
۱۵۳۸۹۴ محمودی علی ۵۲۸
۱۵۶۰۰۰۳ محمودی علیرضا ۱۴۳
۳۷۳۴۵۳ محمودی فرج اله ۴۰۴
۲۴۹۲۷۸ محمودی قلی ۳۳۹
۲۰۱۵۳۲ محمودی مالک ۲۶۱
۲۰۰۳۰۸ محمودی محمودرضا ۲۶۵
۳۶۵۰۰۹ محمودی مهین ۶۳۰
۲۵۰۹۲۰ محمودی ابهری محموحسن ۱۲۰
۱۹۲۱۵۹ محمودی جیرکل احمد ۵۰۳
۲۰۶۶۷۷ محمودی حسین بیگی یعقوب ۱۳۵
۱۴۰۹۷۹ محمودی دیزجی اکبر ۵۲۶
۲۲۷۲۶۱ محمودی زاده دهکردی رقیه ۱۶۲
۲۷۲۵۲۴ محمودی صالح آباد مهدی ۴۷۲
۲۸۴۸۵۱ محمودی کفشگری منوچهر ۳۹۱
۱۳۷۱۱۴ محمودی مجدآبادی فراهانی عباسی ۵۲۸
۴۱۹۹۹۰ محمودی مهریزی علیرضا حجه ۴۰۶
۴۱۱۹۷۶ محمودی مهمند احمد ۴۷۷
۳۷۵۸۹۳ محمودی مهمند مجید ۵۷۴
۴۰۹۲۶۳ محمودی نوبر نسرین ۴۳۰
۳۲۹۸۸۶ محمودی یاربجانی سفلی ناهید ۲۱۲
۴۱۲۱۹۲ محمودیانبهروز ۲۸۵
۴۱۲۴۱۹ محمودیان بهزاد ۵۶۰
۴۳۴۶۱۰ محمودیان ثریا ۶۴۴
۳۶۹۹۷۵ محمودیان حسن ۷۲۲
۲۲۷۶۲۱ محمودیان علی رضا ۱۵۵
۴۳۶۰۱۵ محمودیان راد محمود ۲۹۱
۱۴۱۱۵۰ محمودیان همدانی مهدی ۵۲۷
محوی زینت ۴۲۵
۴۱۲۲۲۷ محی الدین حسام الدین ۵۶۱
۳۷۵۰۶۳ محیاپور رلدی حسین ۳۹۱
۲۳۹۷۰۱ محسن مدینه ۳۲۹
۴۱۲۴۷۸ محیط حمیدرضا ۲۸۵

۲۶۹۶۳۵ محیط زهرا ۴۷۳
۳۸۰۵۴۳ محیطی اصلی حجت اله ۵۱۷
۴۱۲۲۴۵ مخابرجمشید ۵۳۷
۴۱۰۵۰۹ مخبر محمدعلی ۵۳۹
۳۳۳۳۳۸ مخبر شاهین گیتی ۵۷۶
۴۱۱۴۶۹ مخبری حسین ۳۰۷
۳۳۳۵۰۳ مخبری حمیده ۱۵۳
۷۷۷۷۴۲ مخبری فرهاد ۴۷۳
۳۳۳۷۸۳ مخبری وحید ۱۵۹
۴۰۰۵۵۹ مختارانی مجید ۵۸۴
۲۴۵۴۲۳ مختارباف نصرت ۳۳۹
۱۱۱۳۵۹ مختار بختیار زهره ۳۳۳
۳۴۵۹۴۱ مختار پور حیشی یداله ۵۶۷
۴۲۱۶۸۵ مختارزاده علی رضا ۱۳۱
۱۰۴۰۴۷ مختارزاده قنبر ۱۰۶
۳۴۶۹۷۹ مختارزاده دهخوارقانی علیرضا ۱۴۷
۴۱۲۶۱۹ مختارزنوزی محجوبه ۳۳۳
۳۵۸۱۳۶ مختارنژاد مهدی ۶۳۰
۲۱۱۸۳۰ مختاری بهرام ۱۱۳
۴۱۲۱۴۸ مختاری بهناز ۳۳۳
۳۵۵۸۵۱ مختاری جمشید ۲۸۲
۴۲۲۹۶۲ مختاری زهرا ۱۶۹
۲۹۹۹۶۱ مختاری صدیقه ۳۸۰
۱۶۰۰۳۰ مختاری علی اکبر ۳۰۰
۴۱۰۷۶۷ مختاری فرهاد ۵۶۰
۱۰۹۳۲۸ مختاری محمد ۳۹۳
۳۳۴۸۷۶ مختاری محمود ۳۸۰
۱۳۳۴۶۵ مختاری مسعود ۱۹۴
۴۰۵۶۶۳ مختاری اسفیدواجانی محمدتقی ۲۴۵
۳۸۵۴۳۱ مختاری اسکی غلامرضا ۵۲۰
۱۹۷۱۶۵ مختاری بهزاد مرتضی ۵۰۳
۱۶۷۹۲۶ مختاری حسن اباد محمدعلی ۳۹۴
۲۲۷۴۵۹ مختاری دهکردی عبداله ۱۶۲
۱۷۵۲۳۳ مختاری زاده نائینی علی اصغر ۵۰۳
۲۷۲۴۹۱ مختاری فرد امیر ۲۰۴
۱۳۶۶۳۹ مختاری قدیم حسن ۱۹۴
۳۵۴۱۸۴ مختاری ملک اباذی جمشید ۱۶۳
۱۹۱۳۴۴ مختاری ملکشاه مختار ۱۷۴
۱۹۵۲۲۷ مختاری نمین فرنگیس ۹۴۶
۴۱۵۱۴۳ مختاریان فرزین ۳۳۳
۴۴۴۴۷۰ مختاریان پورزواره صمد ۹۴۵
۱۱۲۰۵۱ مختاریه احمد ۳۹۲
۱۱۱۹۶۱ مخدراتی علی محمد ۲۵۷
۲۹۹۷۰۰ مخدومی چنگیز ۴۸۹
۳۴۰۹۹۷ مخزن شهره ۴۲۵
۱۹۴۵۸۹ مخصوصی جلیل ۲۶۵
۳۸۸۵۷۴ مخلص الائمه پروانه ۶۶۲
۱۶۲۶۸۶ مخلصی محمدعلی ۲۵۷
۲۹۹۲۰۸ مخلصی خامنه منوچهر ۵۲۲
۳۱۸۰۳۵ مخمل باف بیژن ۵۳۰
۱۱۱۳۷۴ مخملباف مرضیه ۲۵۵
۱۶۴۵۸۷ مداح شهین ۲۵۹
۱۸۷۷۹۴ مداح شریعتی سیده مرضیه ۹۴۶
۱۷۵۰۳۶ مداحی جواد ۵۰۳
۲۶۳۹۸۹ مداحی مرتضی ۱۵۹
۱۶۱۲۴۰ مدارا علی ۴۳۲
۳۸۵۷۸۶ مدانلو نادر ۴۹۴
۲۲۲۶۷۴ مداینی طیبه ۱۵۲
۳۳۰۴۶۲ مدیر عزیزی محمد جعفر ۴۵۱
۴۳۵۱۷۲ مدیری محمد علی ۶۴۴
۳۸۳۷۷۱ مدیور غفار ۳۸۹
۱۲۰۱۳۳ مددی محمد ۲۵۱
۴۳۶۰۶۰ مددی و انیا ۶۴۳
۱۷۸۴۴۷ مددی الموسوی محمود ۴۳۶
۱۵۲۸۸۲ مددی کور عباسلو فرحناز ۲۵۷
۱۱۴۴۶۲ مددی نیا سیف اله ۳۱۳
۱۷۲۴۰۳ مدرسی حمید ۴۳۷
۳۳۱۹۳۲ مدرسی طوبی فرح ۵۰۹
۳۶۱۵۰۳ مدرسی احمدی عبدالرحمن ۳۳۱
۳۴۷۰۰۱ مدرسی اول جلال ۵۳۴
۱۰۲۴۵۸ مدرسی اول نسرین ۴۹۹
۳۴۳۴۵۳ مدرسی ثانوی سید علی محمد ۲۱۶
۴۱۲۴۹۶ مدرسی زاده اصفهانی سید محمد ۲۲۷
۳۵۴۸۳۸ مدرسی مطالق زهره ۲۲۶
۷۷۲۶۳۰ مدرسی نژاد ویدا ۴۷۳
۱۱۴۴۹۴ مدرسی نیا هادی ۳۱۴
۲۱۹۱۰۴ مدرسی یزدی زهرا ۳۹۰
۳۴۴۷۰۶ مدرسی یزدی عاطفه ۴۲۸
۲۹۴۱۹۱ مدرسی حسن ۳۷۹
۲۶۳۸۲۱ مدرسی داریوش ۲۲۳
۲۰۳۱۸۸ مدرسی محمود ۲۶۵
۱۴۹۷۷۹ مدرسی نیا یزدی سید مهدی ۶۵۲
۲۵۳۷۲۰۸ مدق محمد ۲۸۰
۴۲۴۲۱۷ مدقق کاشی مهدی ۴۶۵
۱۵۶۲۷۰ مدنی زینت السادات ۵۲۸
۴۰۸۹۹۳ مدنی سید وحید ۵۶۶
۴۱۱۴۵۷ مدنی فرانک ۵۶۵
۳۳۲۱۴۳ مدنی فرح ۴۸۹
۴۰۵۹۵۱ مدنی کوروش ۴۵۹
۲۲۷۴۹۵ مدنی محمود رضا ۱۶۱
۱۶۰۰۴۲ مدنی یوسف ۲۵۹
۱۵۵۴۱۶ مدنیان محمدی عصمت ۲۹۹
۱۶۲۲۳۳ مدی مینا ۱۰۵
۴۳۶۳۷۰ مدیحی بیدگلی محمد ۶۴۴
۳۳۲۵۶۳ مدیر احمد رضا ۲۰۷
۴۱۷۷۲۰ مدیر ازیتا ۵۲۱
۲۳۵۹۸۵ مدیر خازنی مرضیه ۴۲۴
۲۳۵۸۸۳ مدیر شانه چی صدیقه ۲۰۴
۲۴۴۴۳۰ مدیر قمی محمد ۹۴۵
۴۲۲۶۶۴ مدیری علی محمد ۳۰۹
۴۰۸۴۸۰ مدیری اثاری مسعود ۵۶۲
۴۱۰۱۴۰ مذکوری شهرام ۲۸۱
۲۸۵۴۲۷ مذنبی رودپشتی جمیله ۴۸۴
۲۰۲۸۰۵ مراتی محمد حسین ۲۶۴
۲۲۲۴۲۶ مراتی کوگانی میترا ۱۵۵
۳۵۳۰۳۸ مراتیان اصفهانی محمود ۱۶۳
۱۷۵۲۰۳ مرادمحمدرضا ۱۴۶
۱۷۵۴۳۲ مرادخانی عزیز ۳۶۶
۲۱۹۹۰۰ مرادخانی علی ۲۶۹
۴۳۶۸۰۷ مرادخانی علی اکبر ۴۶۵
۳۱۹۰۸۱ مرادزاده حمید ۵۱۲
۳۳۹۷۵۹ مرادزاده زهرا ۳۳۵
۳۹۷۷۶۴ مراد طلب محمد ۵۳۲
۲۶۶۰۵۱ مرادمند عبدالرضا ۱۵۹
۳۵۴۸۸۱ مرادمند خزرقی سیما ۱۶۳
۴۱۱۷۸۰ مرادمند ضیابری رضا ۴۰۳
۳۳۲۲۲۷ مرادی ابوالقاسم ۲۱۱
۱۱۹۳۸۸ مرادی احمد ۴۳۲
۳۳۰۶۶۶ مرادی ازاد ۳۰۵
۱۰۲۱۲۲ مرادی اسحق ۶۱۵
۲۵۵۶۹۵ مرادی اصغر ۴۵۱
۱۵۵۰۷۲ مرادی المیرا ۵۲۷
۲۶۵۱۱۳ مرادی سهراب ۴۳۰
۲۶۳۱۱۳ مرادی شاهرخ ۵۶۰
۱۶۸۳۹۸ مرادی عفت ۴۲۰
۱۶۵۶۱۳ مرادی علی ۶۱۸
۳۷۷۶۵۳ مرادی علی اصغر ۳۷۳
۴۱۸۹۲۷ مرادی غلامرضا ۲۲۵
۳۵۴۹۹۴ مرادی فرامرز ۵۶۹
۳۷۷۳۳۸ مرادی فرید ۴۹۰
۳۲۲۹۲۰ مرادی قدرت ۶۷۹
۲۰۲۳۱۷ مرادی قدسی ۲۶۵
۳۱۰۱۴۶ مرادی محمد ۳۰۶
۲۳۵۶۵۶ مرادی محمد ۲۷۹
۳۳۹۸۵۷ مرادی محمدنصیر ۱۵۳
۱۸۴۹۰۵ مرادی محمدهادی ۳۶۶
۲۷۲۷۹۳ مرادی مراد ۳۷۶
۱۶۳۷۳۷ مرادی مریم ۶۱۵
۱۲۲۴۴۶ مرادی منصور ۳۹۹
۳۶۹۱۵۸ مرادی ولی اله ۵۷۰
۱۷۴۰۹۰ مرادی انهر علیجان ۱۴۹
مرادی پور پرویش ۲۰۰
۳۷۹۹۶۳ مرادی پیربازاری فرامرز ۴۹۰
۴۳۶۳۳۱ مرادی پیربازاری فریدون ۶۴۳

۳۶۲۸۸۴ مرادی دهدزی خسرو ۵۶۵
۴۲۴۲۶۰ مرادی دیسفان احمد ۴۶۴
۱۸۰۴۷۶ مرادی راهدار منیجه ۳۲۱
۳۳۳۵۵۸ مرادی زهرائی زهرا ۴۲۴
۴۲۶۷۸۱ مرادی سلیمی منوچهر ۳۶۹
۳۹۵۸۷۶ مرادی شاه منصوری علی قاسم ۳۵۶
۴۱۲۱۴۴ مرادی شهپر سعید ۶۳۰
۱۲۶۱۱۰ مرادی شهر بابک محمد ۶۱۶
۳۸۴۷۹۳ مرادی فتیده حسن ۳۹۱
۱۸۵۸۵۳ مرادی فرد محمدرضا ۳۲۰
۳۷۳۰۷۵ مرادی قره قانی جهانبخش ۴۱۷
۱۰۳۶۷۵ مرادی قره قشلاقی اکبر ۱۰۶
۴۱۵۰۹۱ مرادی قوزدی زهره ۵۶۵
۲۵۰۴۵۱ مرادی کل بلندی داریوش ۳۲۶
۱۱۶۰۴۶ مرادی نژاد ابراهیم ۳۱۸
۳۷۹۳۸۱ مرادیان امین ۴۰۷
۴۱۲۲۳۶ مرادیان منصور ۵۶۶
۳۵۴۸۸۰ مرادیان بروجنی سهراب ۲۸۵
۴۱۰۴۸۰ مرادیان دقیق عباسی ۵۴۲
۱۰۸۲۰۳ مرادیان سروک امین ۶۲۰
۲۷۰۴۵۷ مرادیان شهر بابکی عباس ۲۶۸
۲۳۵۹۹۰ مرادیان مقدم علی اکبر ۴۵۶
۴۰۴۰۸۳ مرافق مجید ۶۲۹
۱۵۶۰۳۸ مراقی بهمن ۶۹۸
۱۱۳۶۰۸ مرامی روح انگیز ۳۱۵
۴۲۱۳۶۰ مربی سعیده ۴۲۸
۴۳۲۴۱۹ مرتاضی مهربانی پروین ۴۲۸
۱۵۴۵۴۰ مرتضائی اشرف السادات ۲۴۸
۳۶۶۵۶۳ مرتضائی بهنام ۳۴۸
۴۳۴۱۵۱ مرتضائی فرد محمود ۹۴۵
۲۶۹۶۴۱ مرتضوی افسانه ۴۷۳
۱۳۵۶۲۵ مرتضوی اقا بزرگ ۲۰۰
۱۴۵۵۴۵ مرتضوی اقا حسین ۳۹۲
۳۴۷۴۶۷ مرتضوی داود ۱۲۹
۳۳۲۹۲۲ مرتضوی رفعت ۱۵۷
۲۰۹۶۲۵ مرتضوی سید ناصرالدین ۱۱۱
۱۱۸۳۶۸ مرتضوی عفت ۶۹۸
۴۱۲۶۲۴ مرتضوی فرشاد ۲۸۵
۳۳۰۳۰۴ مرتضوی فریبا ۲۷۹
۲۴۵۸۱۱ مرتضوی محمدرضا ۲۰۷
۳۷۳۱۱۲ مرتضوی مریم ۳۰۷
۲۴۴۰۵۲ مرتضوی ناهید ۳۲۴
۳۵۵۵۶۶ مرتضوی اسد اباد هوشنگ ۱۷۵
۲۲۳۲۷۰ مرتضوی داوری شهره ۲۷۵
۳۹۷۵۶۰ مرتضوی کلانتری مجتبی ۵۶۰
۲۲۳۲۰۶ مرتضوی نجف آبادی رجبه السادات ۱۵۹
۳۵۴۸۱۲ مرتضوی نژاد فخرالسادات ۱۶۴
۱۶۹۰۶۲ مرتضوی نسب بدر السادات ۱۹۹
۱۶۹۰۵۳ مرتضوی نصیری زهره ۲۵۰
۳۶۵۰۸۹ مرتضی پور سیامک ۲۳۱
۱۹۵۲۰۴ مرتضی زاده غفار ۴۳۷
۴۴۴۳۰۷ مرتضی زاده درقه علیرضا ۲۹۰
۳۱۱۰۷۵ مرجانی امیر حسین ۵۱۱
۳۳۹۱۰۲ مرجانی علی اکبر ۳۷۶
۲۸۱۳۳۷ مرجبی داکدره احمد ۲۶۷
۲۲۶۵۲۶ مرحمتی اسماعیل ۲۰۴
۱۲۹۸۴۲ مرحمتی احمد گور ابی رحمت ۲۵۴
۴۱۱۲۱۶ مردادی حسین ۵۳۶
۲۵۵۵۲۴ مرد انشاهی محمود رضا ۶۷۷
۱۷۵۹۵۵ مردانی حبیب اله ۳۹۵
۱۵۸۹۶۴ مردانی رقیه ۲۵۵
۱۶۲۶۵۳ مردانی سکینه ۴۲۰
۱۱۹۱۵۳ مردانی عباس ۶۹۸
۱۲۲۷۷۶ مردانی غلامرضا ۳۹۸
۲۲۴۰۲۰ مردانی محمد حسین ۱۵۵
۱۹۹۳۰۳ مردانی محمدمراد ۳۳۷
۳۶۶۶۱۹ مردانی منصور ۳۳۶
۳۵۶۶۸۶ مردانی چهارده چریکی منوچهر ۴۶۱
۴۲۵۵۹۷ مردانی رادفطاس ۶۱۰
۲۲۵۳۴۲ مردانی ریمله مهناز ۳۳۳
۲۵۶۹۶۵ مردانی کتکی بهرام ۱۶۴
۳۷۹۴۶۵ مردوخی روحانی فرید ۲۸۸
۳۶۵۶۴۹ مردیها شهین ۴۱۵
۱۶۵۵۲۱ مرزادامیترا ۵۷۵
۳۸۸۳۷۵ مرزبان علی اصغر ۵۶۱
۲۶۶۰۳۷ مرزبانی غلام عباس ۱۵۲
۳۳۳۳۸۹ مرزبانی فرحناز ۲۶۹
۱۳۳۰۹۹ مرزبندکاسب نوراله ۲۰۰
۴۴۶۴۳۰ مرزوقی لیلا ۵۳۳
۱۴۶۳۵۱ مرزیجرانی ناصر ۶۱۶
۲۱۲۶۹۸ مرسلی نصرت ۱۳۵
۴۱۰۶۴۵ مرشدزاده تهرانی الهه ۶۷۷
۴۴۴۸۴۷ مرشد زاده تهرانی حمیدرضا ۲۹۰
۱۴۷۱۰۹ مرشد سلوک ناصر ۶۱۸
۲۲۶۵۶۵ مرشدی منصور ۲۱۵
۴۱۲۶۱۴ مرصاد جواد ۲۸۱
۴۱۱۶۴۳ مرصوصی فرح ۲۸۲
۴۰۰۳۱۶ مرطوبی کریم ۶۸۲
۱۲۱۳۸۷ مرعشی رحمت اله ۱۳۳
۲۶۹۶۱۵ مرعشی سیدعلی ۴۷۳
۳۷۹۴۵۲ مرعشی سیدمهران ۴۱۱
۳۶۵۶۶۲ مرعشی سیدناصر ۳۴۹
۴۱۰۴۷۲ مرعشی فرشاد ۲۸۴
مرعشی پور زهره ۶۱۷
۱۸۰۳۳۱ مرعشی پور سیدجعفر ۳۲۱
۱۲۸۳۹۴ مرکبات چهانکار محمد ۳۹۳
۲۷۷۷۱۵ مرکزی فرانک ۲۱۷
۳۸۷۴۴۶ مرگان پور عبدالکریم ۳۶۸
۱۷۷۵۹۱ مرندی اژدر ۳۹۵
۳۴۹۰۱۷ مرندی اسد ۴۱۴
۱۰۸۷۰۹ مرندی بهناز ۳۳۳
۴۴۳۵۲۱ مرندی طناز ۱۶۹
۲۰۹۸۰۶ مرندی فریبا ۱۱۴
۴۴۳۵۲۲ مرندی مهناز ۴۶۵
۲۰۹۷۹۶ مرندی نادره ۱۳۵
۱۳۷۷۷۸ مرندی نظام اله ۲۶۰
۱۸۴۲۲۲ مرندی شهروان کریم ۵۰۳
۱۷۸۱۴۶ مرندی شهروان معصومه ۲۶۵
۱۷۴۵۴۵ مرندی مطلق افتخارالسادات ۱۴۶
۳۶۱۲۲۰ مروارید بتول ۴۵۸
۱۹۴۲۸۶ مروارید هرمزد ۵۰۳
۲۶۳۸۶۹ مروانی حسون ۳۶۱
۳۱۱۹۶۹ مروت پور مهدی ۵۳۰
۱۲۴۴۱۱ مروج زهرا سلطان ۴۹۸
۱۸۰۱۲۹ مروج سیداحمد ۲۶۶
۳۶۰۵۸۰ مروجی مسعود ۵۶۱
۱۱۲۰۹۳ مروی غلامعلی ۳۹۸
۴۰۵۶۴۵ مروی مژگان ۴۳۰
۲۳۶۱۹۲ مروی مشهدی محمدصادق ۴۵۷
۱۵۴۶۱۲ مرویزی شهره ۶۱۸
۴۰۳۵۷۲ مریانچی حسن ۵۶۷
۳۴۴۴۶۰ مریوانی مهناز ۳۶۸
۴۳۶۲۵۲ مزارعی نیلوفر طاهره ۵۲۴
۱۱۶۷۲۹ مزاری پور سیدعلی ۳۶۴
۲۴۵۶۷۵ مزدور کارمحی ابادی زهرا ۴۷۳
۱۰۳۳۵۱ مزرعه لی اسماعیل ۱۰۵
۲۲۱۲۶۱ مزروعی فرهاد ۲۸۰
۳۸۰۱۷۳ مزروعی صومعه سرائی هوشنگ ۳۹۱
۱۱۷۰۸۷ مزعل زاده فاطمه ۳۱۹
۱۱۶۳۸۱ مزین عباس ۳۱۶
۳۶۱۳۴۵ مزینانی امیر ۲۲۷
۳۳۱۶۷۷ مزینانی علی ۲۶۹
۲۵۵۴۰۹ مزینانی منصور ۲۱۱
۳۳۳۶۴۲ مزینی فریده ۲۰۵
۲۰۹۰۹۸ مزینی محسن ۲۸۵
۴۲۰۱۱۹ مساح ناصر ۴۱۲
۳۵۴۰۸۱ مسائلی زهره ۱۶۶
۳۶۶۸۲۰ مستاجران گورتانی غلامرضا ۱۷۵
۴۱۲۳۳۸ مستجاب الدعواتی نفیسه ۶۳۰
۱۴۸۱۹۷ مستجاب الدعوه علی ۴۳۲
۱۵۰۴۶۹ مستجاب الدعوه میرشهریار ۲۵۸
۲۱۰۲۷۹ مستجابی سیدطاهر ۱۱۲
۳۳۰۲۹۸ مستجیر بهزاد ۲۸۰
۱۸۴۳۳۱ مستدام محمودرضا ۱۴۹
۳۵۴۲۸۲ مستشار محمدمهدی ۵۶۲
۱۵۴۶۳۳ مستشار نعمتی لعبت ۶۱۸
۴۱۳۳۱۹ مستشاری عبدالمجید ۱۲۹
۲۳۹۶۴۸ مستطاب طالب ۴۲۸
۳۳۲۸۵۹ مستعان پورنرگس خاتون ۵۱۳
۲۸۶۰۸۸ مستعد حسین ۳۸۴
۳۲۲۲۶۹ مستعلی مجدابادی مجتبی ۵۱۲
۴۱۳۳۶۸ مستغاثی فریبا ۵۶۱
۴۱۲۸۰۹ مستفیض ژیلا ۵۳۹
۴۱۱۶۴۰ مستفیض غلامرضا ۵۳۷

۳۵۳۴۳۵ مستقیمی محمد ۵۶۹
۲۲۴۷۳۰ مستقیمی چوپانان ناصر ۱۵۰
۳۰۳۱۵۴ مستوری طاهرانی علی ۲۷۶
۱۵۳۴۳۳ مستوفی فرزام ۹۴۴
۱۱۴۵۵۱ مستوفی محمدعلی ۳۱۹
۱۹۴۶۸۰ مستوفی مهدیه ۱۴۹
۲۴۰۲۳۹ مستوفی بنگرسی فرح دخت ۲۷۴
۳۵۴۷۸۶ مستوفی زاده علیرضا ۴۱۱
۱۵۴۸۸ مستوفی کمره شکوفه ۵۰۲
۴۱۴۹۶۹ مستوفیان احمد ۵۶۳
۱۳۲۵۹۳ مستی چراغ ابادبهرعلی ۳۱۶
۱۶۵۰۸۱ مسجدی اصغر ۲۵۷
۱۰۵۷۸۳ مسجدی اصفهانی رسول ۱۴۲
۲۴۴۸۵۲ مسجدی زاده سوسن ۳۲۶
۲۱۶۶۷۶ مسجدی زواره علی ۱۵۲
۱۰۶۹۱۱ مسجدیان مهدی ۵۷۵
۳۳۳۹۴۳ مسجودی فریدون ۲۷۶
۴۲۶۱۴۱ مسرت ولی اله ۶۴۴
۴۱۰۱۶۵ مسروبیان رافیک ۵۲۱
۲۶۸۱۲۰ مسرور شمیلا ۲۰۷
۳۷۵۰۲۹ مسرور فرزاد ۴۱۳
۱۸۴۳۴۳ مسرور نوازاله ۳۰۳
۳۳۴۰۰۸ مسطور نادیا ۷۷۴
۱۷۵۲۲۱ مسعود ابوالقاسم ۱۴۷
۴۰۷۰۶۷ مسعود انصاری فرزانه ۵۸۶
۲۶۹۶۳۸ مسعودپور ناهید ۱۵۹
۱۱۶۳۶۴ مسعودنیا محمدهاشم ۳۹۴
۱۴۳۱۸۶ مسعودی ابوالفضل ۲۴۸
۴۱۲۰۵۸ مسعودی پریدخت ۳۰۷
۱۲۶۸۹۵ مسعودی حسین ۶۱۶
۲۵۷۲۱۹ مسعودی رضا ۳۹۰
۳۷۰۱۷۶ مسعودی مجید ۵۶۸
۴۱۱۳۸۶ مسعودی محمد ۴۰۳
۳۳۰۹۴۵ مسعودی معصومه ۱۵۷
۳۷۴۲۲۳ مسعودی مهرداد ۴۰۶
۱۷۴۵۹۲ مسعودی نادره ۱۴۷
۱۱۳۸۹۹ مسعودی خورسند سهیلا ۵۰۱
۲۸۱۲۹۶ مسعودی صحن سرایی بهزاد ۲۰۵
۱۰۱۸۷۲ مسعودی فر کاظم ۱۰۳
۳۴۷۵۳۱ مسعودی گارگانی جلال ۶۸۴
۴۱۵۱۰۰ مسعودی ندوش عصمت ۵۱۸
۲۰۱۶۲۷ مسعودیان احمد ۶۵۹
۴۰۸۰۷۵ مسعودیان مجتبی ۲۸۱
۴۱۱۶۰۴ مسعودیان مجید ۵۶۶
۴۱۰۱۵۱ مسعودیان مینوالسادات ۶۲۹
۳۴۷۴۱۷ مسعودیان شیشوان وحید ۱۳۸
۱۶۷۳۲۴ مسگران محمدباقر ۳۹۹
۱۳۷۴۳۱ مسگر هروی رسول ۲۵۴
۲۱۶۳۵۸ مسلم زاده میاندواب مهناز ۳۸۰
۳۴۷۵۶۰ مسلم نصب پری شکوفه ۵۱۷
۴۳۶۹۳۰ مسلمان یزدی حسنعلی ۱۷۲
۳۶۴۹۸۱ مسلمی فرهاد ۹۳۴
۱۱۲۱۶۹ مسلمی محمدحسن ۳۹۳
۴۳۰۶۷۹ مسلمی بیدهندی محمد ۱۷۶
۲۳۹۸۵۴ مسلمی زاده محمد ۵۱۲
۴۰۷۰۵۹ مسلمی کاوکانی منصور ۶۵۳
۲۲۲۲۰۳ مسلمی نجف آبادی یاسمین ۱۵۳
۲۵۱۳۵۰ مسلمیون محمد تقی ۵۷۸
۳۶۳۱۶۹ مسمی پرست شهناز ۲۳۳
۱۲۵۴۰۳ مسیبی سامانی سعدی ۳۹۲
۴۱۱۶۷۲ مسیح پور سیما ۵۱۹
۳۵۴۷۴۴ مسیح پور مژده ۱۶۳
۳۳۷۷۶۳ مسیح زاده سهیلا ۲۱۴
۲۶۳۹۹۰ مسیحی احمد ۲۲۳
۴۳۱۱۸۱۰ مسیحی وارطان وانیک ۹۴۵
۳۳۱۳۱۲ مشارسینا ۲۷۷
۱۷۷۶۵۸ مشادی کاخکی هاشم ۴۳۵
۴۰۷۴۳۷ مشایخ مژگان ۶۸۴
۱۶۱۵۱۴ مشایخ پور رفیع ۲۵۷
۱۶۴۳۳۴ مشایخی احمد ۲۵۵
۱۷۵۰۸۵ مشایخی حشمت اله ۲۶۱
۱۷۱۷۵۴ مشایخی خسرو ۳۰۳
۴۳۵۸۸۱ مشایخی رویا ۵۲۳
۳۳۴۰۷۹ مشایخی سهیلا ۲۷۴
۴۰۳۹۸۱ مشایخی کامران ۵۶۳
۲۲۸۸۱۵ مشایخی محمد ۱۵۹
۴۱۷۹۹۰ مشایخی محمد ۵۳۹
۴۳۳۷۳۱ مشایخی محمد ابراهیم ۶۱۰
۲۰۰۰۷۶ مشایخی محمدرضا ۶۰۷
۴۳۳۰۰۱ مشایخی مریم ۱۶۹
۴۱۲۳۷۶ مشایخی مهدی ۵۶۲
۱۰۷۰۲۸ مشایخی دارانی فریدون ۳۹۳
۲۶۹۰۸۳ مشایخی سارلو خوبیار ۲۱۱
۲۰۸۷۲۳ مشایخی کرهرودی مصطفی ۵۶۶
۱۹۴۴۹۸ مشایخی نظام ابادی محمدصادق ۶۵۹
۲۶۸۰۸۸ مشتاق پروین ۴۵۱
۱۱۹۹۴۴ مشتاقی سیامک ۲۵۷
۲۲۳۰۴۹ مشتاقی بروجن حمداله ۲۱۱
۳۴۳۵۶۲ مشتاقیون سیدمحمود ۴۷۳
۱۶۲۸۷۸ مشتری دوست تورج ۶۱۶
۳۳۳۱۱۷ مشتعل فرشاد ۴۵۳
۴۱۰۷۳۷ مشحون هاشم ۵۶۰
۲۵۰۶۸۴ مشرف شهاب الدین ۱۶۲
۲۲۹۲۹۱ مشرفی تربتی زهرا ۴۵۷
۳۰۰۰۷۴ مشرقی عبدالسلیم ۴۴۳
۳۷۹۱۵۰ مشعشعی شهاب الدین ۵۸۴
۳۶۵۷۵۱ مشعل محمود ۳۳۶
۴۱۰۳۶۸ مشعل چی علی اکبر ۵۶۷
۲۳۹۲۲۷ مشعلی فیروزی سهیلا ۳۵۹
۱۱۵۶۵۰ مشغول الذکر عباسعلی ۳۱۷
۴۰۸۲۶۵ مشفق عزت اله ۵۷۲
۲۹۰۷۳۷ مشفق علی اکبر ۵۳۲
۱۳۱۶۰۴ مشفق شلمانی زهره ۵۷۴
۳۶۸۱۳۸ مشفقی بیژن ۵۶۷
۳۳۶۰۶۷ مشفقی محمد رضا ۶۷۹
۲۹۵۰۱۵ مشفقی اریمی رمضان ۴۸۴
۲۲۲۱۱۶ مشکل گشا سعید ۱۵۸
۳۳۹۷۴۲ مشکل گشا فرد فاطمه ۳۳۷
۲۸۵۸۴۳ مشکوه السادات برهان الدین ۳۴۲
۳۴۳۶۰۵ مشکی باف لقا ۴۷۳
۳۶۶۱۹۷ مشکی زاده مصطفی ۴۱۳
۳۴۴۲۵۶ مشکی سمیعی میترا ۲۰۷
۴۲۸۵۲۴ مشکین مژه مژگان ۶۰۸
۲۲۸۸۸۴ مشهدی حسین ۴۴۳
۴۴۳۰۶۸ مشهد تفرشی فرخنده ۲۷۵
۳۳۵۸۰۵ مشهد عبدالوهاب بقال سهیلا ۲۰۵
۴۱۲۱۰۲ مشهدی مرادی ژاله ۵۲۰
۲۸۳۸۶۶ مشهدی نجات فاطمه ۵۳۲
۲۶۳۰۲۴ مشهدیان ورنوسفدرانی بهرام ۹۳۴
۲۷۷۰۱۴ مشهور رضایی محمد ۴۰۰
۳۳۴۰۶۱ مشهوری قلعه بابلخانی محمد ۳۷۴
۳۱۹۶۹۰ مشیر زاده سید علی ۲۸۰
۳۳۱۳۱۶ مشیری اسماعیل ۳۷۴
۱۹۴۳۳۳ مشیری سودابه ۱۱۱
۲۴۷۶۴۲ مشیری ماندانا ۳۵۹
۱۵۳۱۶۴ مشیری منوچهر ۲۵۳
۲۵۸۳۴۶ مشیری مهناز ۲۱۹
۳۸۸۵۸۴ مشیری مقدم کورس ۴۱۵
۳۹۶۴۳۶ مشیری همدانی بابک ۵۲۲
۴۱۱۲۷۸ مصباح امیر ۲۸۵
۴۰۷۱۸۲ مصباح شهین ۵۱۸
۴۴۴۲۴۹ مصباح خاوری زهره ۱۳۱
۲۶۴۳۳۰ مصباحی غلامرضا پویان ۲۱۷
۱۶۶۷۶۷ مصداقی نیا ملیحه ۱۴۱
۴۱۰۸۳۲ مصدق کامبیز ۴۷۸
۳۶۰۴۴۴ مصدق مجید رضا ۳۹۰ ۷۰
۲۵۹۶۴۲ مصدق مقدم محمد ۵۷۹
۲۳۹۷۴۳ مصدقی سیامک ۳۸۶
۱۵۱۹۷۸ مصر خانی سروپ ۲۵۸
۲۳۰۷۹۱ مصر زاده موسی الرضا ۴۴۶
۴۱۴۹۳۱ مصری علی ۶۵۳
۳۷۳۲۷ مصری علی اکبر ۴۱۶
۴۲۷۱۳۹ مصری مریم ۴۹۲
۴۲۳۳۲۲ مصری پور علی ۱۷۰
۱۲۵۴۹۰ مصطفایی محمد ۲۵۳
۳۸۲۵۱۳ مصطفائی سهراب ۳۹۱
۳۳۶۰۸۲ مصطفوی رضا ۳۴۴
۴۱۱۵۵۶ مصطفوی عبدالحمید ۴۱۰
۱۱۱۵۷۲ مصطفوی محمود ۴۳۳
۴۰۷۵۱۳ مصطفوی جاری حمید ۵۶۱
۳۹۷۴۹۶ مصطفوی خانیکی مصطفی ۵۳۳
۱۲۳۵۷۲ مصطفی راد فرشته ۲۰۰
۲۲۲۳۴۸۲ مصطفی زاده اردستانی کامیار ۴۵۱
۳۱۹۴۳۴ مصطفوی قهدریجانی مرتضی ۹۳۳

۳۴۱۸۷۵ مصطفی کوچه باغ سیدعلی اصفر ۲۱۵
۱۵۲۵۹۴ مصطفی منتظری سیدولی اله ۶۹۸۸
۳۳۳۵۲۶ مصطفی سیدابوالقاسم ۱۵۹
۳۹۷۰۷۷ مصطفی یوسف ۷۰۱
۲۱۵۱۸۸ مصطفی پور قادر ۳۹۰
۱۰۶۰۸۱ مصطفی پور مینا ۱۴۱
مصطفی زاده سیدحسین ۲۶۱
مصطفی قره باغی فاطمه ۱۱۰
مصطفی زادباغچه جوق خسرو ۳۹۰
۲۶۳۷۵۳ مصلائی احمد ۲۰۷
۴۰۸۶۰۹ مصلائی حمیرا ۵۲۰
۱۶۸۴۴۰۰ مصلح زهرا ۵۷۴
۴۱۰۵۸۴ مصلح نجمه ۳۳۵
۳۳۰۹۴۶ مصلح آبادی فراهانی فاطمه ۶۶۰
۱۶۱۰۶۱ مصلح حیدرزاده مصطفی ۲۵۴
مصلحی صدیقه ۶۶۰
مصلحی محمدمهدی ۹۴۶
۱۹۴۴۰۰ مصلحی محمدتقی ۶۰۹
۴۲۹۷۴۰ مصلحی حبیبی مژگان ۱۲۱۰
۴۰۴۵۴۰ مصلحی مصلح آبادی بهنام ۷۷۲
۴۰۸۱۹۵ مصلحی مصلح آبادی فاطمه ۶۵۳
۴۱۱۰۶۱ مصلحی حمیدرضا ۶۸۳
۴۳۵۳۳۲ مصلحی نژاد پرویز ۳۰۹
۲۶۳۶۵۵ مصلحی نژاد شهناز ۲۰۹
۱۹۷۰۰۵ مصوری نظام آباد محمد ۲۶۵
۲۴۹۲۶۱ مطاعی محمود ۳۲۵
۴۳۰۹۲۰ مطرب ایسک علی اکبر ۶۷۹
۱۱۳۸۰۹ مطرقی صالح ۳۱۱
۲۰۰۷۳۱ مطلب ملوک ۷۰۰
۱۶۱۳۱۶ مطلب زاده افسانه ۶۱۵
۲۰۹۳۶۴ مطلبی رمضان ۱۳۵
۲۵۱۷۱۰ مطلبی سکینه ۵۷۹
۴۲۴۰۷۵ مطلبی علی اصغر ۳۳۶
۴۰۱۱۵۸ مطلبی کاشانی امیرحسین ۵۳۶
مطلبی مغانجوقی عباسعلی ۲۷۸
۱۶۴۴۱۳ مطلق فرامرز ۲۵۵
مطلوبی اسماعیل ۱۴۹
۲۰۰۹۰۵ مطلوبی اقدم بابک ۵۰۳
۱۰۲۴۹۱ مطمئن نسرین ۱۰۶
۱۱۲۸۸۶ مطوری بریمی اصل عبدالرضا ۳۶۴
۴۱۲۵۱۱ مطهری فاطمه ۲۸۷
مطهری کروش ۲۷۹
مطهری املشی اشرف السادات ۵۱۲
۴۱۶۴۴۲ مطیع حسین ۳۹۱
۲۴۵۳۹۰ مطیعی احمد ۳۳۸
۲۲۱۰۳۳ مطیعی جمشید ۲۷۶
۱۶۴۳۰۵ مطیعی فریبا ۲۵۷
۱۶۴۵۵۵ مطیعی هورا ۵۷۳
۳۸۸۳۸۷ مطیعیان محسن ۵۶۷
۲۲۲۱۴۴ مطیعی فرد مهدی ۱۵۵
۴۳۳۸۰۳ مظاهر خامنه فریدون ۹۴۵
۳۴۱۴۶۰ مظاهری اصغر ۱۵۳
۴۰۷۷۸۴ مظاهری اکبر ۳۰۸
۳۵۴۹۲۹ مظاهری شهرو ۱۶۷
۴۱۱۷۸۱ مظاهری مهرداد ۲۸۴
۳۵۳۳۹۸ مظاهری یداله ۴۹۰
۴۳۳۰۸۲ مظاهری اسدی مهناز ۴۶۵
۱۰۵۴۴۶ مظاهری امینه علی اصغر ۱۷۳
۴۰۷۷۰۲ مظاهری پور فرزاد ۵۶۲
۲۰۸۶۶۷ مظاهری خامنه جمال ۳۸۳
۱۷۳۳۰۱ مظاهری سیچانی جعفر ۲۶۵
۱۵۱۲۷۱ مظاهری فرد کامران ۵۲۷
۴۱۰۰۴۵ مظاهری کلهرودی الهه ۵۲۲
۳۵۴۴۴۰ مظاهری کوهانی حسین ۵۶۰
۴۰۸۹۵۹ مظفر حسن ۳۰۷
۲۰۰۵۶۲ مظفری جلیل ۲۶۱
۱۹۰۶۳۳ مظفری ژاله ۳۴۰
۲۶۳۴۲ مظفری شراره ۲۱۷
۳۲۸۷۷۴ مظفری شیدا ۴۴۶
۲۵۷۷۹۳ مظفری صمد ۵۷۹
۲۳۲۵۲۷ مظفری غلام رضا ۱۲۱۲
۲۲۷۶۷۹ مظفری مریم ۲۲۲
۷۷۶۶۹۷ مظفری منصور ۲۰۵
۳۳۲۸۶۳ مظفری میر احمد ۲۰۵
۷۷۶۹۴۷ مظفری ناصر ۵۱۲
۴۰۸۹۳۴ مظفری همایون ۶۸۳
۳۴۶۷۳۹ مظفری تازه کندی داور ۱۲۷
۱۷۱۲۱۲ مظفری تازه کندی علیرضا ۱۰۷
۱۱۱۳۵۵ مظفری خلیل آباد فرزانه ۴۳۳
۱۵۵۶۶۵ مظفری دانا محمد ۶۱۶
۱۷۱۳۳۷ مظفری گهر از سید مقدر ۱۳۴
۲۳۸۷۶۸ مظفری محمد زاده فریده ۳۳۸
۲۵۲۵۴ مظفری نیا رضا ۵۶۶
۴۳۵۶۹۵ مظفری نیا محمد باقر ۶۴۶
۳۴۱۵۸۶ مظلوم اردکانی محمد ۲۷۹
۲۶۳۸۷۶ مظلومی جهرمی فتانه ۲۰۷
۳۵۹۸۸۳ مظلوم فرزقی سید احمد ۶۸۱
۴۱۱۸۹۵ مظلوم نژادمیبدی بابک ۵۵۷
۲۲۲۵۷۲ مظلومزاده میبدی اسداله ۳۶۵
مظلومی قیصور ۳۷۳
مظلومی محمد باقر ۷۰۰
مظلومی محمد رضا ۶۰۶
مظلومی کناری علی ۶۸۷
مظلومیان غلامرضا ۳۰۶
مظهری عبدالمجید ۲۱۳
۲۰۹۴۷۱ مظاهری فواد ۳۷۱
۳۶۵۰۹۰ مظاهری دهکردی گیتی ۳۳۶
۴۰۸۵۰۹ مظاهری ملایری محمدرضا ۵۶۹
۳۷۹۳۹۶ مصادی خواه علی آقا ۳۷۷
۳۷۴۴۹۳ مصاذیان نادر ۳۷۸
۴۳۳۴۴۵ معارفی پروین ۶۰۸
۱۰۶۹۵۲ معازی ورنوسفادرانی امراله ۱۹۴
۲۲۱۵۵۶ معافی علیرضا ۳۶۵
۲۹۷۷۳۶ معافی مدنی سید ابراهیم ۲۰۴
۳۳۳۱۸۷ مصالح شهرزاد ۷۷۳
۳۳۴۵۵۰ معالی حمیده ۷۷۳
۳۳۱۲۴۶ معبودسنائی احمد ۲۷۵
معبودی زهره ۵۲۴
۲۵۱۷۴۶ معبودی میترا ۵۲۴
۴۱۳۴۷۲ معتضدی محمد ۱۱۳
۲۷۶۸۴۴ مرعتضدی محمدظفر ۲۸۴
سدی قاجار مهتاب ۸۲ یان
الماسی ۱۳۴
۱۸۲۹۳۴ معتقدلاریجانی رضا ۴۹۱
۱۴۰۸۸۵ معتقدی فرح ۵۲۶
۲۷۳۱۰۶ نعتکف مهدی ۳۳۱
۴۱۱۸۱۶ معتکف پور مینو ۶۸۳
۴۴۳۹۹۹ معتمد باقر ۶۴۴
۲۱۴۵۴۴ معتمد علی ۵۶۰۰
۲۸۰۹۸۷ معتمد محمد رضا ۳۶۵
۲۸۰۹۸۷ معتمد محمد کریم ۴۸۴
۴۴۲۰۱۴ معتمد علیخانی غلامرضا ۴۵۳
۴۰۹۹۴۵ متعمدی عباسی ۳۳۵
۱۴۵۰۰۹ معتمدی ملیحه ۴۴۳
۱۸۲۵۳۱ معتمدی نسرین ۵۰۳
۲۲۲۰۸۱ معتمدی ادرمنابادی علی ۲۶۷
۲۲۰۹۳۶ معتمدی لنجانی مهرداد ۱۵۱
۳۵۵۸۸۶ معتمدی محمدابادی محمدرضا ۵۶۶
۴۴۳۱۲۴ معتمدی محمد ابادی مرتضی ۳۵۴
۳۳۲۰۶۰ معدلی محبوبه ۳۸۲
۱۸۴۵۲۵ معدلی محمد مهدی ۱۷۴
۳۴۴۳۱۳ معدن کن کیاندخت ۲۶۷
۳۳۳۵۹۰ معدنچی نازی ۷۷۶
۱۱۱۷۹۳ معدنی بدری الملوک ۴۴۳
۳۳۹۰۹۵ معدنی صفری ۱۶۰
۱۰۹۹۴۹۵ معدنی ملاک سعید ۳۹۳
۲۴۹۰۴۰ معراج محمدی مینا ۵۱۲
۷۱۴۷۸ معراجی میرموسی ۳۰۷
۳۳۹۷۴۴ معرب معصومه ۳۴۳
۴۱۶۲۵۳ معرفت محمدصادق ۲۸۵
۴۴۳۵۱۰ معرفت وایقانی حمیده ۲۹۰
۱۰۳۸۲۶ معروفی علیرضا ۳۳۸
۲۲۲۶۶ معروفی محسن ۱۱۷
۳۸۷۶۷۶ معروفی محسن ۱۱۷
۳۸۷۶۷۶ معروفی نوری ۳۹۱
۲۴۴۱۶۷ معروفی انالوجه صفر ۳۳۷
۳۵۴۷۶۶ معزپور کیهان ۵۶۱
۴۱۲۴۴۵ معززی مسعود ۵۶۲
۱۷۸۲۵۰ معزی رضا ۴۳۷
۱۴۶۸۷۲ معزی عباس ۶۱۶
۴۲۳۹۷۶ معزی محمد جواد ۴۶۴
۱۱۲۷۷۶ معشوری مندنی ۲۵۶
۴۱۰۷۸۳ معصوم سیمین ۴۰۵
۱۸۷۷۲۸ معصوم بابانی محمد ۱۷۴
۲۹۳۱۹۷ معصوم زاده شعله ۲۶۹

۱۲۴۱۴۱ معصومزاده فردعباسعلی ۲۰۰
۱۳۲۶۶۸ معصومی امیرمنصور ۳۱۰
۱۹۶۴۵۸ معصومی ربابه ۲۶۱
۲۴۸۴۲۷ معصومی سیدعبدالمجید ۳۳۹
۳۷۹۴۸۷ معصومی عزیز ۳۷۳
۱۵۴۸۹۲ معصومی محبوبه ۴۲۱
۱۸۰۷۴۹ معصومی محمد حسن ۲۶۱
۱۷۴۷۴۹ معصومی مرضیه ۲۴۰
۴۲۱۷۵۳ معصومی ازادهاله ۱۳۲
۲۰۸۱۸۵ معصومی اصل سراسکانرود علی ۱۳۶
۱۷۱۰۶۵ معصومی اصل سراسکانرود یعقوب ۱۳۴
۳۳۱۴۹۹ معصومی باویلی فریبا ۱۶۰
۳۷۲۵۷۰ معصومی سروستان حمیدرضا ۴۵۸
۲۳۴۷۶۹ معصومی فهندری محمود ۲۴۳
۴۱۲۷۷۶ معصومی مقدم تهمینه ۵۶۰
۴۴۴۴۵ معصومی نسب ابراهیم خلیل ۴۰۱
۴۳۴۸۳۵ معصومی ولی آبادی علی اصغر ۶۱۰
۱۰۶۶۸۴ معطر علی آبادی فریوش ۱۴۱
۳۹۴۶۴۸ معظم مظفر ۳۷۳
۴۰۷۷۷۹ معیمی خسرو ۵۶۹
۴۲۳۰۸۹ معطمی شیرین ۱۷۲
۳۳۱۸۶۲ معطمی فرهاد ۷۷۴
۱۳۸۴۸۷ معطمی محمد علی ۲۶۰
۱۰۷۳۲۴ معظمی مسعود ۱۳۹
۱۵۶۱۳۲۰ معظمی میترا ۵۰۲
۳۷۴۱۲۷ معقول حسین ۴۶۱
۱۲۵۶۰۸ معقول کبری ۲۰۰
۲۴۲۷۶۳ معلائی پور غلام علی ۳۴۴
۳۱۹۶۸۱ معلم اویس ۲۷۹
۱۳۳۰۰۴ معلم عزت اله ۲۵۷
۲۶۳۰۸۵ معلم محمد علی ۲۰۷
۱۹۲۵۱۲ معلم کردمحله محمد رضا ۵۰۳
۳۵۴۷۸۲ معلمی فضل اله ۲۴۵
۲۴۴۴۹۱ معلمی محمود ۳۴۳
۲۳۹۸۰۳ معلمی مهوش ۳۳۸
۲۴۴۶۳۲ معلمی نوراله ۳۳۷
۲۰۰۰۸۳ معلمیان طاهره حث۱۴۹
۲۲۵۶۳۱ معمار بهناز ۱۵۲
۱۶۰۶۱۹ معمار راضیه ۱۹۶
۳۳۷۸۶۸ معمار محمد ۳۹۰
۱۰۶۱۲۸ معمار منصور ۱۴۴
۴۲۲۶۹۹ معمارمنوچهر ۱۷۶
۳۶۴۹۴۲ معمارپور منصور ۹۳۷
۱۹۴۸۹۰ معمارپور منصور ۳۹۵
۲۶۳۷۴۳ معماردوست اسما ۴۵۱
۴۱۸۹۴۰ معمارزاده حمید ۴۱۱
۲۷۷۷۳۱ معمارزاده عزت اله ۴۴۱
۲۶۹۶۴۷ معمارزاده فاطمه ۱۶۰
۳۴۴۵۵۱ معمارزاده یوسف ۵۶۶
۱۵۸۹۳۵ معمارزاده زاهدانی فاطمه هنگامه ۴۲۱
۱۰۲۲۰۸ معمارزاده فرجی محمد ۱۰۶
۳۸۰۷۰۷ معمارزادهانی علی سعید ۴۹۵
۴۰۷۱۰۸ معمارسهی رضا ۴۵۹
۳۴۷۷۱۳ معمار کوچه باغ یعقوب ۱۲۵
۳۳۷۹۸۲ معمارنوری سیبا ۴۵۱
۳۵۰۲۵۲ معماری حسین ۱۲۸
۱۹۸۲۶۶ معماری زهرا ۲۶۵
۲۲۳۲۰۰ معماری فریدون ۳۷۲
۲۶۴۳۵۴ معماری فریده ۲۰۹
۳۷۶۴۱۵ معماری منیژه ۲۴۳
۳۳۳۹۸۹ معماری یگانه ۷۷۵
۱۹۶۶۳۵ معماریان عباس ۴۳۸
۱۹۱۴۴۰ معمانی محمد ۵۲۹
۳۳۲۵۰۱ معنوی اذر ۵۱۲
۱۰۳۸۱۷ معنوی بهرام ۱۰۵
۱۶۳۰۰۱ معنوی زینب ۴۱۹
۱۹۲۹۰۳ معنوی طیبه ۱۰۵
۲۷۶۹۹۲ معنوی میترا ۵۰۷
۱۶۵۵۷۵ معنوی اصفهانی منیژه ۶۱۵
۴۱۵۱۰۵ معنوی اصفهانی مهناز ۵۳۸
۳۶۰۹۹۴ معنوی فرقاسم ۴۵۹
۱۲۸۲۶۴ معیری جمال ۳۹۳
۱۲۹۰۸۱ معیری بیغم مرتضی ۳۹۳
۱۰۱۷۱۰ معیریان حسین ۶۱۶
۳۶۲۹۶۴ معیلور بهباوی اسمعیل ۶۷۸
۳۴۳۵۵۸ معین محمدرضا ۲۰۷
۲۶۳۳۶۷ معین محمدمهدی ۲۷۹
۴۱۱۶۹۴ معین امینی اذیا ۵۲۰
۱۹۸۳۲۸ معین انصاری ابوالفضل ۴۳۸
۴۱۱۶۵۳ معین تقوی رضا ۲۸۱
۳۶۲۸۰۰ معین جهرمی مهدی ۳۳۷
۴۱۲۴۷۶ معین زاد حسین ۵۲۰
۳۳۰۹۱۳ معین زاده حبیب اله ۶۷۹
۱۷۲۰۴۶ معین زاده علی رضا ۱۰۷
۲۱۲۸۱۳ معین زاده غلامحسین ۱۱۴
۲۵۵۹۱۰ معین زاده فروغ ۴۰۷
۴۲۷۲۰۱ معین زاده میرحسینی سیدنظام الدین ۱۶۹
۳۶۱۵۷۰ معین شهیدی حاله ۴۱۴
۱۶۵۷۰۸ معین نعمتی علی ۳۹۹
۳۳۵۳۶۵ معین نمینی سعید ۲۷۹
۳۳۳۵۰۶ معین نمینی فیروزه ۵۰۷
۴۱۴۵۶۵ معینی سکینه ۲۳۶
۱۱۱۷۱۷ معینی صدیقه ۴۳۲
۳۷۹۴۷۳ معینی فتانه ۴۰۶
۱۵۸۷۹۷ معینی فرح ۶۱۵
۲۷۶۸۳۲ معینی فرزانه ۳۷۱
۳۳۳۳۳۲ معینی محمدرحیم ۲۸۶
۲۲۲۰۸۶ معینی محمدعلی ۲۶۵
۱۰۲۴۴۹ معینی منیره ۱۰۳
۳۶۱۲۶۵ معینی مینو ۶۸۰
۱۱۳۸۷۹ معینی نعمت اله ۳۱۹
۳۱۳۲۲۳ معینی جزنی نعمت اله ۱۵۶
۴۱۱۵۸۳ معینی شبستری پرویز ۵۳۸
۱۶۰۷۶۶ معینی شبستری محمد ۶۵۲
۳۳۳۱۳۳ معینی فرحشمت السادات ۲۴۳
۱۴۵۰۹۴ معینی قراگزلومحمدحسن ۲۵۹
۱۱۳۴۸۷ معینی موسی آبادی قدرت اله ۳۶۴
۳۳۳۸۴۷ معینی نمین نیلوفر ۲۱۲
۱۵۴۷۷۲ معینیان اسماعیل ۶۱۶
۴۱۲۱۷۳ معینیان شهریار ۴۰۳
۱۷۴۷۱۰ معینیان محمدرضا ۳۰۳۳۳۳۳۳۳۳
۲۴۷۶۶۸ مغازه ترانه ۳۳۲
۲۶۳۷۳۵ مغفوری حمیدرضا ۲۲۴
۳۸۷۳۳۲ مفتاح محمدجعفر ۲۸۹
۲۰۵۳۷۳ مفتاح پور اقابابا ۱۲۴
۱۰۰۵۵۰ مفتاح پور رحمت اله ۱۰۵
۱۶۵۶۲۰ مفتخراسیه ۴۲۰
۱۸۰۵۰۵ مفتخرعبدالحمید ۲۶۵
۳۷۳۳۸۸ مفتخر غلام حسین ۴۱۳
۱۵۵۴۹۳ مفتخم سوسن ۴۹۸
۲۶۳۰۲۷ مفرح مجید ۳۴۲
۲۳۴۷۰۶ مفردیان طاهره ۴۵۲
۱۶۳۵۵۸ مفیدسوسن ۶۱۶
۳۸۴۲۴۶ مفیدی زمانه ۴۰۲
۳۳۲۰۶۲ مفیدی مختار ۳۸۰
۳۸۵۷۹۳ مفیدی مهرانوش ۴۰۲
۲۰۳۱۰۳ مفیدی نیره ۶۸۶
۲۸۱۳۳۳ مفیدی استانه محمود ۲۷۴
۴۱۷۱۹۹ مفیدی بیدگلی عبدالرحیم ۵۶۰
۱۰۷۴۱۳ مفیدی نیستانک مجتبی ۳۹۲
۳۴۳۳۶۸ مفیضی ناصر ۱۵۵
۳۵۶۹۹۸ مقاره دهکردی احمد ۶۵۳
۲۴۹۸۶۸ مقامی علی ضامن ۳۴۲
۱۰۶۷۹۲ مقبره مهین ۱۴۱
۲۱۴۸۷۲ مقبل داریوش ۲۸۰
۲۶۵۰۰۱ مقبل الحسین مجتبی ۳۶۲
۱۷۳۰۱۴ مقبلی علیرضا ۶۰۷
۴۲۱۴۴۳ مقبول گیتی ۱۳۲
۲۸۰۷۸۲ مقتدر گیلوایی بهروز ۲۴۳
۲۵۸۱۳۱ مقتدری نقیا ۲۷۵
۲۲۱۸۰۰ مقتدری زاده منصور ۱۵۴
۱۳۹۲۷۳ مقدادی کرده مهین شکوفه ۴۲۳
۳۷۲۹۱۸ مقدر حسن ۲۳۱
۴۱۱۷۱۷ مقدس جواد ۶۵۳
۲۰۱۶۰۶ مقدسی مهدی ۲۶۵
۱۶۱۹۵۴ مقدسی امنه ۱۴۱
۴۲۳۱۲۹ مقدسی ایرج ۱۷۰
۳۸۸۵۷۶ مقدسی عبدالرضا ۶۶۳
۱۹۴۶۶۴ مقدسی مسعود ۲۶۲
۴۱۰۹۵۵ مقدسی تفرشی حمیدرضا ۵۴۲
۲۶۴۱۲۵ مقدسی جهرمی لیلا ۲۰۵
۲۴۸۹۵۰ مقدسیان فریده ۳۲۷

۳۲۶۳۷۶ مقدم ازیتا ۲۱۷
۱۳۷۸۵۹ مقدم بتول ۵۲۶
۳۲۱۹۳۷ مقدم حسین ۲۷۹
۱۷۳۷۷۸ مقدم حمید ۳۰۳
۳۸۵۷۸۸ مقدم دیبا ۴۹۴
۴۱۲۱۷۹ مقدم سعدی ۵۶۲
۴۱۲۸۹۶ مقدم شهین ۲۸۷
۲۶۹۷۶۴ مقدم صدیقه ۲۶۸
۴۲۴۹۵۷ مقدم عبدالحسن ۳۵۴
۴۱۹۹۴۳ مقدم علی محمد ۶۸۷
۴۱۹۹۴۳ مقدم علی محمد ۶۸۷
۴۰۵۳۴۴ مقدم یداله ۳۸۹
۱۱۱۴۵۲ مقدم جعفری سعید ۶۱۶
۳۷۴۹۲۸ مقدم راد لیلا ۳۹۱
۱۹۶۴۱۰ مقدم سلیمی علیرضا ۲۶۱
۱۳۵۶۲۳ مقدم کردمحله سیما ۲۰۰
۱۳۵۶۱۹ مقدم کردمحله هما ۶۱۵
۱۸۱۱۱۵ مقدمی زاده عیسی ۲۶۱
۱۱۳۵۰۸ مقدمی زاده شوشتری صدیقه ۳۱۸
۳۶۲۸۴۴ مقدمی زاده شوشتری نسرین ۳۶۲
۱۵۷۹۰۵ مقدمیان هاشم ۶۱۵
۲۳۶۱۸۹ مقدور مشهود فرحناز ۴۲۵
۳۱۸۰۰۳ مقدوری امید ۵۳۱
۲۱۲۰۱۱ مقراضی بوکانی احمد ۱۱۷
۲۳۱۱۶۸ مقربی فاطمه ۴۵۲
۱۳۸۴۶۵ مقربیان فرد حمید ۲۵۴
۱۱۲۱۹۶ مقری اسماعیل ۳۹۲
۴۲۸۷۷۵ مقری حجت اله ۲۹۲
۱۶۷۲۵۶ مقصود غدیره ۱۰۶
۱۴۸۱۰۴ مقصودی ابوالفضل ۳۹۳
۳۲۶۳۲۹ مقصودی حسین ۲۷۸
۴۳۶۲۷۸ مقصودی سینا ۶۰۸
۴۰۸۸۲۳ مقصودی شهروز ۵۶۶
۴۰۹۴۱۵ مقصودی فرانک ۵۷۰
۴۰۸۳۳۹ مقصودی محمدشاهین ۵۲۰
۳۳۲۰۷۹ مقصودی مهین ۲۲۲
۱۶۲۸۳۲ مقصودی خاله سری امیرعلی ۳۹۳
۳۷۷۵۲۲ مقنی نوش ابادی سعید ۲۳۲
۴۲۵۳۶۱ مقونکی حمیده ۳۵۵
۴۱۶۲۲۷ مقیاسی مولایار ۶۶۲
۱۵۳۸۰۷ مقیدخمامی زهره ۲۵۱
۳۶۰۹۳۱ مقیدنیا مهدی ۶۳۰
۲۹۹۴۷۶ مقیسه مسعود ۲۰۴
۲۴۹۸۵۱ مقیم عبدالمحمد ۳۴۳
۲۳۴۷۱۷ مقیم مهدی ۲۸۰
۲۹۵۶۵۲ مقیم پور بیژنی حضراله ۷۷۶
۴۲۳۹۷۲ مقیمان منصوره ۱۶۹
۴۲۳۶۲۹ مقیمی یاحمد ۶۴۵
۴۳۴۰۷۴ مقیمی ایرج ۱۶۹
۳۶۷۰۳۹ مقیمی بیژن ۱۲۵
۳۸۵۷۸۴ مقیمی سیدعیسی ۴۰۵
۳۹۹۱۵۷ مقیمی عبداله ۳۹۱
۴۱۱۵۶۷ مقیمی فرهاد ۴۱۳
۳۳۰۸۷۰ مقیمی فیصل ۵۰۶
۱۴۹۳۹۱ مقیمی کریم ۳۰۰
۱۶۱۵۲۶ مقیمی مجتبی ۱۹۴
۱۹۴۵۰۲ مقیمی مرتضی ۶۵۹
۱۳۸۰۸۵ مقیمی اذر خسرور ۲۴۸
۱۶۳۴۹۴ مقیمی اسفندابادی طیبه ۶۱۸
۱۳۳۴۲۷ مقیمی حاجی مسیح اله ۳۹۲
۴۱۲۶۱۳ مقیمی دهکردی محمدکریم ۸۶۷
۳۱۸۰۸۹ مقیمی زنجانی وحیده ۳۹۰
۲۳۶۳۵۹ مقیمی شهرنوی ابراهیم ۴۵۱
۴۳۷۴۳۶ مکارچیان مرتضی ۶۰۸
۴۱۶۲۱۸ مکارم محمدعلی ۶۸۳
۱۲۱۶۲۹ مکارم محمودرضا ۵۰۰
۱۲۳۷۱۵ مکاری اصطهباناتی سیدحسین ۱۹۸
۴۰۹۷۹۷ مکاری اصل محمد ۵۳۶
مخلربانی علیرضا ۱۵۷
۱۹۹۸۶۸ مکتبی رجبعلی ۶۵۹
۴۰۶۰۸۵ مکدمی علی ۵۶۹
۱۳۹۱۸۰ مکدمی پونس ۳۹۳
۱۸۳۹۱۱ مکرمی قرقانی حسین ۳۹۵
۲۶۵۳۵۳ مکروم محمدرضا ۳۵۰
۲۳۸۳۵۹ مکری پروین ۱۶۰
۲۵۰۵۶۷ مکوندقلی پور فریدون ۳۳۲
۱۱۲۹۱۹ مکوندی قدرت اله ۳۹۴
۱۱۷۵۳۹ مکندی لادن ۱۹۵
۲۵۳۴۱۵ مکوندی ملک محمد ۳۳۹
۳۶۶۶۵۱ مکوندیا فیروز ۵۶۲
۲۵۱۶۹۹ مکی سعید ۶۷۸
۴۱۲۵۸۷ مکی سیدغلامرضا ۴۰۸
۲۰۰۹۳۵ مکی میترا ۵۰۵
۱۸۰۲۵۲ مکی مینا ۲۲۲
۲۶۴۳۱۰ مکی آبادی شهره ۴۲۵
۲۷۰۳۰۴ مکی آبادی طاهره ۲۲۲
۱۴۶۹۴۷ مکی ال اقا بدیع الزمان ۴۲۰
۴۱۰۱۷۲ مکی نژاد بابک ۲۳۰
۳۴۳۴۸۶ مکیان فخرالسادات ۱۵۱
۳۵۴۲۵۹ مکینیان سیدرضا ۵۶۳
۱۰۳۶۲۲ ملا رحیم ۱۰۳
۱۵۸۹۶۱ ملاابراهیم قاری قاسم ۲۵۷
۱۱۸۵۸۴ ملااسداله علی ۶۹۹
۴۳۵۱۴۹ ملااسماعیل فاطمه ۴۲۸
۲۲۱۳۲۰ ملاباشی احمد ۲۷۹
۳۳۹۴۶۲ ملاباشی بهجت ۳۷۲
۳۳۷۶۰۰ ملاجان مجتبی ۳۰۶
۴۱۲۱۱۲ ملاجعفری سهی جمیله ۴۲۶
۴۳۳۹۰۷ ملاخدادادی مهناز ۵۷۶
۳۳۹۲۶۸ ملارحمن جمشید ۵۱۰
۱۶۴۰۷۲ ملارضای نیاروجی علی اصغر ۳۰۰
۱۵۳۶۰۸ ملارضائی غلامرضا ۵۲۷
۴۱۲۹۴۲ ملارمضانی فرحناز ۵۶۶
۱۳۳۴۱۰ ملازم محمد ۳۹۴
۳۷۵۷۱۱ ملازینلی غلامحسین ۳۹۱
۴۳۵۹۳۰ ملاشاهی ابراهیم ۴۴۳
۱۴۵۴۰۳ ملاصالحی زینب ۵۲۶
۴۰۶۸۲۲ ملاعلی اشرفی مجید ۴۵۸
۱۰۶۴۷۸ ملاقلی اصفهانی مرتضی ۱۷۳
۳۳۰۸۹۵ ملاک فرهاد ۲۷۹
۳۸۸۴۱۴ ملالی دلجه پریوش ۶۶۲
۱۶۳۰۲۴ ملانظر فرانک ۶۱۷
۱۵۸۶۹۱ ملاوردی حسین ۵۰۲
۴۱۱۴۳۱ ملایم مهران ۵۶۳
۱۴۳۸۲۵ ملایی ابراهیم ۳۳۹
۴۱۲۰۳۷ ملایی داریانی بیژن ۵۳۷
۴۱۰۰۴۹ ملایی دستجردی علی ۴۹۰
۳۳۵۸۵۳ ملائکه سقارضا ۱۵۸
۲۲۲۱۶۷ ملائی دستجردی حسن ۱۵۲
۴۰۹۲۲۹ ملت نواز بهرام ۵۲۰
۱۹۴۴۹۸ مل انسیه ۲۶۵
۱۶۲۱۶۴ ملک سیدعلیمحمد ۳۰۰
۴۱۲۶۹۸ ملک شیبا ۵۴۰
۴۱۲۵۱۰ ملک فریبا ۴۳۰
۱۵۰۰۹۲ ملک احدی خلیل ۱۴۲
۴۰۸۲۳۹ ملک احدی فاطمه ۶۶۲
۷۷۷۷۴۴ ملک افضلی سیمین ۴۷۳
۲۰۵۳۸۰ ملک التجاری علی عسکر ۲۸۰
۲۴۶۸۵۴ ملکپور مرمرخانم ۳۵۸
۲۴۶۸۸۱ ملک پور منصور ۳۳۷
۲۳۶۰۵۶ ملک پور یاسمن ۶۴۳
۴۴۳۰۳۱ ملک پور اذر خوارانی ماه منظر ۳۳۶
۳۶۱۰۵۹ ملک پور قربانی ملک مرتضی ۶۸۲
۳۰۲۱۵۵ ملک حسینی انسیه ۶۶۰
۴۳۵۴۶۴ ملک خانی محمدرضا ۶۰۸
۴۰۵۷۱۳ ملک خسروی شهرام ۴۹۴
۱۶۵۲۴۵ ملک زاده حمید ۲۵۷
۱۲۱۲۲۵ ملک زاده حیدر ۳۹۳
۴۱۲۵۵۳ ملک زاده روزا ۵۲۲
۱۲۸۳۴۲ ملک زاده میترا ۱۹۵
۴۱۲۰۸۷ ملک زاده نوشین ۵۶۰
۴۱۲۳۰۳ ملک زاده تبریزی حمید ۵۲۱
۳۶۹۹۵۶ ملک زاده قنات غستان شهریار ۵۶۳
۲۵۰۲۴۲ ملک کانی علی اکبر ۲۷۵
۲۶۸۴۷۶ ملک لو درویش ۲۰۴
۳۷۵۸۳۷ ملک محمدی محمدعلی ۴۷۵
۴۱۱۹۵۶ ملک محمدی بیدهندی عباس ۵۳۹
۱۹۷۹۹۸ ملک محمدی نوری مجید ۱۴۹
۱۵۹۸۷۰ ملک محمدی نهاوندی کبری ۲۹۹
۴۳۱۰۱۷ ملک نام اورا حمیدرضا ۶۴۴
۲۳۶۴۴۵ ملک زادیزدی فاطمه ۴۵۳
۳۴۴۶۳۰ ملک نصری کیان مخر ۱۶۹
۱۵۲۹۸۶ ملک نصری کیکاوس ۲۵۴
۱۰۶۸۴۹ ملک نیا زیبا ۱۴۱
۲۴۵۶۴۳ ملک هدایت شهلا ۲۲۰
۲۱۵۱۴۴ ملکخواه سیروس ۱۱۱

۳۷۷۴۰۷ ملکشاهی علی اکرم ۵۶۷
۳۵۶۱۸۳ ملکشاهی نژاد علی ۳۷۷
۳۸۲۳۰۶ ملکشاهیان محمدحمید ۳۹۱
۱۷۴۶۱۶ ملکوتی خواه عباس ۲۶۴
۳۳۱۱۴۰ ملکوتی هشجین سیدصادق ۳۸۲
۱۴۴۸۲۱ ملکوتیان میرمحمدعلی ۲۴۹
۱۵۸۲۹۴ ملکوندفرشاد ۵۰۲
۳۸۸۴۵۷ ملکی ابوالفضل ۵۲۰
۱۹۲۵۱۰ ملکی احمد ۴۳۸
۲۲۲۷۳۹ ملکی احمدرضا ۱۵۸
۱۰۶۶۱۶ ملکی اعظم ۱۳۹
۴۰۵۶۹۶ ملکی حسین ۵۲۰
۳۴۷۷۴۱ ملکی داریوش ۱۲۸
۱۰۰۷۴۸ ملکی رستم ۵۷۵
۳۴۶۹۳۲ ملکی سعید ۱۲۸
۲۲۵۹۷۳ ملکی عباس ۳۶۷
۳۶۴۹۶۴ ملکی عباس ۳۴۵
۴۱۵۰۸۸ ملکی علارضا ۴۱۴
۳۳۳۷۵۷ ملکی فاطمه ۱۵۹
۳۳۲۵۵۵ ملکی فریده ۲۰۹
۳۳۵۵۲۵ ملکی فریده ۶۷۵
۳۸۸۶۹۲ ملکی محسن ۵۶۸
۲۳۰۴۳۹ ملکی محسن ۲۱۱
۳۴۷۳۹۶ ملکی محمد ۵۶۲
۱۶۳۰۴۱ ملکی محمدحسین ۶۱۵
۴۱۶۲۳۸ ملکی محمدطاهر ۵۴۱
۱۰۶۷۶۷ ملکی ناهید ۱۴۲
۴۱۰۹۷۲ ملکی وجیهه ۵۳۸
۳۷۴۰۵۴ ملکی هدایت ۳۹۱
۱۴۸۹۷۳ ملکی تهرانی جمشید ۶۱۸
۳۸۶۳۳۸ ملکی دورنکلایی بهزاد ۷۲۲
۱۹۲۵۳۰ ملکی سوادکوهی ابوالحسن ۲۶۳
۲۴۵۶۷۱ ملکی نژاد دزفولی محمد ۳۲۹
۳۳۷۹۸۸ ملکی نوش ابادی مهری ۱۵۷
۳۳۰۶۴۲ ملکیان فریبا ۶۲۸
۳۶۲۹۴۸ ململی درولی سیاوش ۳۵۰
۳۸۸۳۳۱ ملول پرویز ۵۶۳
۴۲۴۲۲۰ ملیح محمد علی ۴۶۵
۳۶۳۳۰۷ ملیحه علی ۵۸۶
۱۱۷۸۴۳ ممبینی اسمعیل ۳۱۸
۱۱۷۶۳۷ معبینی فرامرز ۳۶۳
۴۳۶۶۳۲ ممتاز اسماعیل ۶۰۸
۳۳۳۱۸۷ ممتاز حسین عماد ۲۰۷
۱۲۷۳۱۴ ممتاز پور مهدی ۲۹۹
۳۷۳۶۳۷ ممتحن سهیلا ۴۰۲
۳۷۳۱۴۸ ممتحن معصومه ۳۰۷
۳۷۳۵۲۴ ممتحن قلاتی بهزاد ۴۰۵
۳۱۷۷۳۰ ممدوحی احمد ۶۲۸
۲۰۹۶۲۰ ممدوحی اکبر ۱۱۲
۱۰۹۷۶۶ ممرابادی زینت ۴۳۴
۱۷۹۴۴۳ مموبی رزمی شعله ۲۰۱
۴۸۲۴۹ ممهد عزت السادات ۲۵۱
۲۸۲۶۰۱ ممیل خرم ابادی نصرت ۳۶۱
۴۱۶۳۳۵ منابری سید محمد رضا ۵۳۸
۲۳۹۶۹۴ منادی ناهید ۲۰۵
۲۹۵۳۰۲ منافی حمید رضا ۲۷۸
۳۳۰۶۰۰ منافی داریان حمیده ۶۲۸
۱۹۴۷۰۶ منافی درو سید رحیم ۳۰۳
۱۹۹۵۲۳ منافی دائی اعظم ۲۶۱
۳۳۴۰۹۸ منافی شبستری شهین ۵۰۷
۲۰۵۴۵۸ منافی نوران قلعلی ۲۰۷
۲۲۰۸۱۲ منارنی ژیلا ۱۵۰
۳۸۵۵۳۱ بمنانی سیده زهرا ۵۶۰
۴۱۲۷۱۸ منبت کاران محمد ۵۳۷
۳۷۰۱۹۴ منبتی بی بی معصومه ۲۲۶
۱۷۲۵۴۰ منتصری حمیده ۱۰۷
منتظر لیل ۳۳۸
۱۰۵۸۷۰ منتظر الظهور اکرم ۲۵۴
۲۲۲۲۶۰ منتظر الظهور دور نو سفادرانی اعظم ۱۵۷
۲۰۱۶۵۶ منتظر قائم مهدی ۲۶۶
۱۵۰۹۴۰ منتظری حسین ۲۵۷
۲۰۰۵۳۵ منتظری رسول ۲۶۵
۲۱۵۱۵۱ منتظری فاطمه ۱۱۳
۱۸۴۰۸۲ منتظری محمد اسماعیل ۶۰۷
۲۶۶۰۰۲ منتظری مصطفی ۵۳۱
۳۵۳۹۵۹ منتظری شاهطوری مهدی ۱۵۹
۱۱۴۶۵۳ کرهرودی منصور ۳۹۲
۱۰۶۹۵۳ منتظری نجف ابادی فاطمه بیگم ۲۵۶
۴۲۱۹۰۴ منتظری نجف ابادی فرزانه ۱۷۰
۱۰۷۵۳۸ منتظری نجف ابادی محمد تقی ۳۹۴
۴۱۰۲۳۳ منتظری هدش محمد ۶۰۳
۱۹۶۴۶۹ منتظری هدش محمدعلی ۶۸۶
۳۱۹۸۰۰ منتظری هدشی غلامرضا ۵۱۰
۳۷۹۴۷۶ منتظریان انسیه ۳۷۴
۴۱۰۹۰۶ منتظمی فاطمه ۶۱۸
۴۲۷۲۹۰ منجم زاده پروین ۹۴۲
۷۷۲۱۷۹ منجم زاده فرامرز ۴۷۱
۳۳۳۸۷۱ منجمی مریم ۲۷۰
۴۱۰۴۵۸ مندگاری راحت اباد کیخسرو ۵۶۲
۴۱۹۹۳۳ مندگاریان منوچهر ۵۶۰
۱۱۹۱۴۱ منزوی زینت ۶۹۹
۴۰۹۷۹۱ منزوی مهناز ۵۶۶
۳۳۵۸۸۸ منزوی هاشمه ۲۷۰
۴۳۲۸۷۰ منزوی تهران شهرزاد ۲۹۰
۱۰۶۱۸۳ منزوی زاده مهری ۱۴۴
۳۳۵۹۳۳ منزوی فر مریم ۲۷۹
۱۹۷۰۴۹ منزوی نودهی اسداله ۵۰۳
۲۷۹۶۵۰ منزه مقدم ناهید ۱۶۰
۳۴۴۴۵۸ منشاری غلامرضا ۳۹۱
۳۷۳۴۸۲ منشی بهنام ۴۶۳
۴۳۳۲۶۴ منشی فرزان ۵۲۴
۲۸۲۷۸۹ منشی رودسری عباس علی ۱۵۹
۳۷۳۰۲۰ منشی زاده زهره ۶۸۷
۲۶۴۰۴۱ منشی زاده مهراندخت ۲۲۴
۳۶۰۷۹۰ منشی زاده نائینی اردشیر ۶۷۸
۲۵۴۵۰۳ منشنی منیژه ۴۲۶
۴۴۳۵۰۸ منصف سوسن ۴۶۴
۳۸۰۵۵۴ منصفی طاهره ۳۷۳
۲۷۲۶۹۹ منصفی پر اپری ناهید ۴۷۳
۱۹۹۹۴۹ منصور کتایون ۱۴۹
۲۲۵۷۸۲ منصور پور حیدر ۳۷۵
۳۳۳۶۲۸ منصور پور کامبیز ۲۷۶
۲۰۱۹۶۲ منصور خاکی پرویز ۶۰۷
۱۰۵۴۱۷ منصورزاده شهرام ۱۴۲
۱۰۶۹۲۱ منصورزاده عاطفه ۱۴۰
۴۳۳۰۶۱ منصوری ارسلان ۳۶۹
۳۳۳۳۳۱ منصوری بهروز ۲۰۷
۶۲۴۵۳۳ منصوری جمشید ۳۵۴
۱۵۸۵۲۶ منصوری حسین ۳۹۳
۴۴۱۲۸۹ منصوری سهیلا ۲۲۴
۴۰۸۷۵۶ منصوری سیدامیر ۵۶۳
۴۱۳۱۵۴ منصوری سیدمحمدرضا ۵۶۷
۱۶۰۵۴۹ منصوری علی ۳۰۲
۱۵۵۵۹۷ منصوری فریده ۳۰۰
۴۳۴۸۹۰ منصوری محمدجواد ۲۳۶
۱۰۷۷۷۸ منصوری محمود ۳۹۴
۳۳۲۴۴۱ منصوری مسعود ۲۷۲
۲۳۶۱۵۱ منصوری سیترا ۴۵۳
۱۶۳۹۰۸ منصوری نوشین ۲۴۹
۴۰۲۵۰۱ منصوری باوندپور شیرزاد ۵۳۵
۲۷۷۱۲۲ منصوری بروجنی سعید ۱۶۲
۲۶۸۳۸۴ منصوری برنجانی سید عباس ۹۳۹
۲۶۰۲۴۸ منصوری ترشیزی مجتبی ۴۶۱
۴۱۲۶۲۵ منصوری جاجایی مهری ۴۰۸
۱۵۸۳۸۳ منصوری طارمی نژاد عباس ۵۷۵
۲۴۴۵۹۸ منصوری فر سیروس ۳۴۳
۴۰۲۴۰۴ منصوری فرد منوچهر ۶۶۳
۲۶۴۰۲۸ منصوری قلاتی حسین علی ۲۲۴
۲۲۴۵۷۲ منصوری قهنویه محمود ۲۶۷
۴۰۰۵۵۸ منصوری گیلانی سید محمود ۶۸۷
۴۳۵۸۳۲ منصوری وار مژگان ۶۱۱
۲۹۹۴۹۲ منصوریان محمد رضا ۲۷۶
۲۴۴۱۹۲ منصوریان میر مسعود ۲۷۶
۱۶۰۳۵۳ منطقی افسانه ۴۹۶
۳۳۱۲۴۳ منطقی تمنا ۴۲۵
۲۹۳۶۷۹ منطقی عبدالمطلب ۴۵۷
۲۴۰۵۶۰ منظری بهجت ۳۳۸
۳۶۱۳۵۰ منظمی حقیقت فریبا ۴۶۲
۳۲۷۹۰۰ منظور الاجداد محمد حسین ۴۵۳
۱۷۰۸۳۰ منظوری اصغر ۱۰۷
۳۳۳۲۵۷ منظوری پوران ۲۶۷
۴۱۰۴۵۳ منظوری جهرمی شجاع ۴۶۱
۱۴۶۴۱۸ منعم درآباد حشمت اله ۴۹۸
۱۱۵۰۱۳ منفرد حسین ۳۱۸
۲۸۹۸۳۴ منفرد شیر افکن ۲۷۸

۳۲۷۸۱۸ منفرد حامد مسعود ۱۱۲
۱۱۹۷۱۳ منوچهر طیبی مجتبی ۳۹۴
۱۶۲۳۴۸ منوچهری پریچهر ۶۲۰
۳۶۱۵۶۱ منوچهری حسن ۵۳۸
۳۶۰۶۰۹ منوچهری ذبیح اله ۶۸۱
۳۷۳۴۹۳ منوچهری غلام حسین ۴۰۴
۱۶۵۲۴۶ منوچهری قباد ۲۹۸
۴۱۲۶۸۳ منوچهری پورپری ۵۲۲
۲۴۹۸۵۶ منوچهری زاده اقدس ۲۳۵
۴۱۰۴۲۷ منوچهری فیروز آبادی منوچهر ۲۸۴
۳۵۴۱۱۶ منوچهری نایبنی غلامحسین ۱۲۹
۲۲۰۹۹۸ منوچهری نائینی کورش ۲۷۸
۴۱۱۹۲۵ منوچهریان بهزاد ۲۳۳
۱۰۷۳۰۴ منوچهریان سعید ۱۳۹
۲۸۱۱۳۰ منهاج علیرضا ۴۸۵
۱۴۰۹۱۴ منهاجی بیژن ۳۹۲
۳۷۹۴۴۴ منهوبی سعید ۳۶۸
۱۴۳۴۴۲ منیری محمد رضا ۲۴۸
۱۰۲۹۸۴ منیری اسکوئی بهمن ۳۹۲
۱۹۲۴۶۹ منیری تیلکی عبدالرضا ۳۹۵
۱۷۳۶۹۲ منیری فسخودی حمید رضا ۱۴۶
۲۶۴۲۶۳ منیعی فرشته ۲۱۰
۱۱۵۱۴۲ موبد عصمت ۳۱۵
۳۳۴۸۴۸ موتمن سید رضا ۵۱۰
۲۲۶۸۸۰ موتمن شهرزاد ۱۶۰
۱۳۱۰۲۲ موتمن صالحی زهرا ۴۲۲
۱۷۲۷۵۸ موثق گیتی ۱۰۷
۳۴۱۳۹۳ موثق مریم ۶۲۸
۴۳۴۶۰۵ موثق مهدی ۶۱۰
۴۳۵۶۷۵ موثق عزیزی یحیی ۴۶۵
۱۹۴۴۱۲ موجودی زمانی مهین ۶۵۹
۳۳۴۰۶۵ موحد رویا ۵۱۲
۱۵۹۰۹۹ موحد طاهره ۲۵۴
۳۶۶۳۷۸ موحد محمد اسماعیل ۳۴۹
۱۹۹۴۲۲ موحد محمد تقی ۲۶۱
۱۶۲۸۷۶ موحد منصوره ۲۵۸
۳۳۳۳۴۵ موحدنیا محمد صادق ۲۷۹
۲۷۰۲۹۵ موحدی طیبه ۴۷۳
۴۱۲۷۳۴ موحدی عبدالحسین ۲۸۳
۳۷۷۵۴۸ موحدی عبدالرضا ۴۷۷
۱۴۳۹۵۷ موحدی علیرضا ۲۵۱
۱۴۹۲۵۸ موحدی مهدی ۱۴۱
۱۲۹۷۹۴ موحدی کوزانی حاجیه ۳۹۳
۴۱۲۸۱۱ موحدی لنکرانی حمید ۴۱۰
۴۲۴۲۰۵ موحدی نائینی عبدالمجید ۱۷۶
۳۲۷۲۴۷ موحدیان امیرحسین ۵۱۲
۲۲۶۸۸۲ موحدیان محمدجان ۵۳۱
۱۷۴۳۹۸ موحدیان مهدی ۴۳۶
۲۲۱۷۶۰ موحدیان عطار احمد ۱۵۴
۳۶۳۱۱۸ مودب محمد ۴۰۶
۴۳۳۲۱۴ مودبی احمد ۶۱۰
۲۵۶۷۶۳ مودی زهرا ۴۴۶
۱۷۰۴۲۴ موذن جعفر ۱۰۸
۲۶۳۲۰۳ موذن سکینه ۲۰۸
۴۱۶۰۳۸ موذن محمدعلی ۴۶۴
۲۴۵۶۸۶ موذن محمد کاظم ۳۲۹
۳۵۰۱۶۳ موذن ولی ۳۸۷
۲۲۲۰۲۶ موذن دستجردی زینت ۲۲۱
۱۸۱۳۲۵ موذن زادگان حسنعلی ۲۶۵
۲۷۲۷۲۹ موذن زاده منصور ۴۷۳
۳۰۹۵۴۹ موذنی سعید ۲۷۹
۴۳۴۹۹۰ موذنی سهیلا ۵۲۴
۲۳۱۱۶۷ موذنی سیدمحمد ۲۰۵
۴۲۳۱۰۲ موذنی علیرضا ۲۹۳
۱۶۰۴۳۲ مورعی محسن ۲۵۷
۱۵۲۸۵۸ مورعی نجمه ۴۲۰
۱۸۱۶۴۶ موری علیمراد ۶۰۶
۱۱۵۲۹۴ موری سردار ابادی بهمن ۳۱۹
۳۵۴۶۵۰ موزی مهدی ۴۰۵
۳۸۸۵۸۸ موسائی شکوه ۶۶۳
۱۶۴۴۳۱ موسی اوسیک ۴۲۱
۳۶۳۸۵۷ موسسیان چهارمحالی و ازگن ۵۷۰
۲۳۶۳۷۸ موسوی پیمان ۲۰۷
۱۸۱۳۴۱ موسوی حسن ۳۲۰
۱۳۲۴۱۱ موسوی حسین ۳۹۲
۴۲۳۰۹۵ موسوی حسین ۲۹۱
۱۷۹۴۳۹ موسوی زهرا ۳۲۳
۲۵۱۷۵۸ موسوی زهره ۴۴۱
۲۲۹۴۸۱ موسوی سیدابوالحسن ۶۷۵
۱۳۱۸۲۰ موسوی سیدحسن ۳۱۸
۳۸۵۷۱۳ موسوی سیدرضا ۵۶۳
۳۳۴۱۱۹ موسوی سیدضیاالدین ۳۸۲
۴۱۲۵۵۹ موسوی سیدعبدالمجید ۴۰۸
۲۵۱۷۳۸ موسوی سیدعقیل ۲۷۹
۴۲۲۴۷۵ موسوی سیدعلی ۱۳۱
۱۱۳۱۹۴ موسوی سیدعلی ۳۱۸
۴۱۰۹۰۶ موسوی سیدمحمد ۶۵۳
۳۶۳۰۳۵ موسوی سیدمحمد ۳۴۶
۳۷۳۲۱۱ موسوی سیدمحمد حسن ۵۶۲
۳۸۲۴۲۴ موسوی سیدمحمد حسن ۳۹۱
۴۱۲۲۳ موسوی سیدمحمود ۴۰۶
۴۱۷۸۳۷ موسوی سید مسعود ۵۶۳
۱۱۶۸۹۳ موسوی سیدمصطفی ۳۹۳
۲۶۶۴۹۷ موسوی سیدمهدی ۳۹۰
۲۰۲۸۷۴ موسوی سیدمهدی ۲۶۶
۱۳۴۸۳۴ موسوی سیده زهرا ۱۹۹
۳۱۲۵۴۳ موسوی سیده لیلی ۵۱۱
۱۶۳۷۹۷ موسوی شیرین السادات ۴۲۱
۱۲۴۶۹۳ موسوی عبدالرزاق ۲۳۹
۱۹۸۰۷۳ موسوی عذرا ۲۴۰
۳۸۰۷۱۱ موسوی علی ۵۶۰
۱۱۷۸۸۰ موسوی کاظم ۳۹۴
۳۸۲۲۱۶ موسوی محمد ۳۶۲
۲۴۶۰۶۹ موسوی محمد ۹۳۳
۱۵۹۷۳۳ موسوی مرضیه ۴۲۰
۱۱۷۶۰۶ موسوی منصور ۳۱۹
۳۳۶۵۴۴ موسوی نجم السادات ۱۱۴
۴۱۰۰۱۴ موسوی احمدآبادی پوراندخت ۵۶۲
۲۸۰۹۹۱ موسوی ازادکسمایی رکن الدین ۲۷۸
۲۸۵۴۴۴ موسوی اشکوری زهره سادات ۴۵۵
۴۲۵۴۸۴ موسوی اصل سیدریاض ۳۵۶
۲۱۱۷۵۸ موسوی برنجقی میرعزیز ۱۱۴
۱۶۰۴۸۲ موسوی بهنیاز محمد ۶۱۶
۴۳۵۹۷۵ موسوی بیوکی حسین اقا ۲۹۱
۳۶۴۷۳۰ موسوی پور فریبا ۳۴۵
۴۲۹۷۲ موسوی تمیجانی سیده فرح السادات ۲۳۶
۱۹۹۸۸۱ موسوی تیرابادی رقیه ۲۶۱
۱۵۵۸۳۰ موسوی جراحی سیدکاظم ۶۱۶
۲۰۱۴۹۵ موسوی جروکانی سیدجعفر ۱۴۶
۲۰۱۴۶۶ موسوی جروکانی سیدمرتضی ۲۶۶
۳۷۳۳۶۲ موسوی جشنی سیدنورالدین ۴۱۱
۳۶۲۷۸۶ موسوی جهرمی سیدحمید ۳۶۲
۲۹۶۸۰۹ موسوی چاشمی سیداحمد ۲۲۲
۳۶۰۷۸۶ موسوی خلیل آباد نصرت ۶۸۰
۳۸۵۷۵۳ موسوی درازمحله ای نسرین ۵۶۱
۱۰۲۴۶۰ موسوی دشتی سید مهدی ۳۱۸
۱۸۷۹۹۵ موسوی دوگاهه سید حافظ ۹۴۶
۱۸۳۷۵۶ موسوی زاده سید ضیا ۳۹۵
۱۹۵۷۰۳ موسوی زاده سید علیرضا ۴۳۹
۳۵۲۵۶۶ موسوی ساروی سید سکینه ۵۶۵
۱۰۵۷۵۲ موسوی سهر فیروزانی سید مهدی ۱۴۲
۳۷۳۳۹۸ موسوی شیرازی سید احمد ۸۷۰
۴۲۶۵۵۱ موسوی شیرازی سیدجمال ۱۶۹
۳۳۷۶۳۳ موسوی صدرجدیدی میرجواد ۱۳۰
۳۶۱۴۰۱ موسوی عمادی سید علی اصغر ۴۱۰
۱۸۱۰۹۰ موسوی فرد سید علی اصغر ۴۱۰
۱۸۱۰۹۰ موسوی فردسید محمد ۳۷۲
۱۱۶۵۰۰ موسوی فضل فاطمه بی بی خانم ۳۱۵
۱۵۲۵۱۵ موسوی لاریجانی جمشید ۵۰۲
۴۱۰۱۷۴ موسوی ماکویی افسانه ۵۶۲
۱۸۰۴۴۴ موسوی مدنی سید محسن ۱۴۷
۱۰۷۴۷۳ موسوی مدنی محمد ۱۷۳
۶۲۸۹۲۷ موسوی مهدی ابادی اشرف ۴۷۲
۴۱۵۵۷۹ موسوی مهربانی سید حجت ۴۵۸
۲۸۳۷۸۸ موسوی میاندهی سیداحمد ۴۰۰
۴۱۷۷۹۴ موسوی میبدی سید محمد علی ۵۶۹
۳۳۹۵۳۸ موسوی ناصرزاده صوسن ۳۴۱
۱۰۸۰۲۷ موسوی نژاد سید حسین ۳۹۴
۱۲۴۱۹۱ موسوی نژاد سید علی ۱۹۶
۳۶۱۰۸۷ موسوی نژادعلی ۴۵۸
۱۱۶۳۶۶ موسوی نسب رسول ۳۱۶
۲۲۴۵۹۹ موسوی نسب مبارکه سید مرتضی ۲۱۶
۱۶۲۸۴۷ موسوی نیا زهرا ۵۷۴
۱۶۸۵۵۹ موسوی هنورور سیدجلال ۴۳۲

اسامی قبولشدگان آزمون همگانی سراسری

۱۰۲۰۶۲ موسوی یالقوز اغاجی میرجواد ذ۱۰۲
۳۴۷۷۷۴ موسویان سید مرتضی ۴۱۷
۳۳۶۲۴۵ موسویان فرزانه ۴۲۵
۲۶۳۳۰۰ موسویان تل موشکاران عیسی ۲۸۰
۱۰۴۵۶۲ موسویان میاندوآب سید خلیل ۱۰۶
۲۰۰۴۴۳ موسی امیر قلی ۲۶۳
۲۵۰۵۹۰ موسی پور اسمعیل ۳۳۲
۳۷۷۵۸۶ موسی پور بردسیری محمد حسین ۴۱۲
۳۳۴۱۳۹ موسی پور شرفکانی ژاسمن ۲۰۷
۱۰۳۳۰۱ موسی زاده زین العابدین ۱۰۱
۱۳۰۵۷۶ موسی زاده صیاد محله‌ای صغری ۶۱۵
۲۰۲۳۳۳ موسیوند هادی ۲۶۱
۲۲۹۳۲۵ موشخیان سدراک ۴۵۶
۳۳۲۹۷۰ موشل نینا ۲۷۱
۲۷۴۲۲۴ موغلی محمد مهدی ۵۶۰
۲۴۹۰۳۸ موفق شهین ۲۰۵
۴۰۳۸۱۷ موفق مژگان ۴۲۶
۳۶۱۳۸۰ موفق یامی جلال الدین ۴۶۰
۳۳۵۸۴۷ موفقیان بیتا ۴۲۴
۳۸۱۹۷۸ موقتی محمد مهدی ۳۰۷
۳۸۵۷۰۴ موقر ارفع ۵۴۰
۴۱۱۹۳۰ موقر حسنی فرحناز ۴۰۶
۳۹۹۲۸۲ مولا عباس ۶۵۳
۲۶۳۹۹۴ مولازاده طاهره ۱۵۹
۲۱۴۴۴۵ مولازاده خوانچه فروش محمدباقر ۱۱۳
۴۳۶۰۸۶ مولاتاکورش ۲۹۲
۴۲۵۳۶۸ مولازاد سکینه ۳۵۵
۲۵۰۵۹۷ مولایی بیرگانی زهرا ۳۲۹
۴۰۸۰۷۰ مولایی هلق مینا ۵۶۲
۲۵۳۰۰۱ مولائی فرح ۵۷۹
۴۰۴۱۹۷ مولائی تفرشی حسین ۵۶۸
۱۸۶۰۷۰ مولائی فرحجت اله ۲۶۵
۲۵۷۴۴۷ مولائی فر سلیمان ۳۹۰
۳۶۳۳۶۳ مولائی قلعه فریده ۳۴۸
۱۰۲۵۱۷ مولائی مزه جین فرج اله ۳۹۴
۳۷۸۹۰۹ مولودی خاکبان پاوه منصور ۳۷۷
۳۷۵۷۶۵ مولوی جمشید ۳۷۸
۲۴۶۹۰۶ مولوی حسین ۳۳۲
۴۳۲۹۲۱ مولوی حکمت اله ۶۰۸
۲۱۶۱۰۸ مولوی سرور ۱۱۲
۲۵۳۳۹۷ مولوی محمدعلی ۵۱۲
۲۰۲۹۶۰ مولوی اردکانی علی ۱۴۶
۲۳۶۸۱۸ مولوی اردکانی محمد ۱۷۶
۳۱۶۱۵۲ مولوی تبریزی فرانک ۵۱۰
۳۶۵۰۱۳ مولوی گرسنگی شهلا ۳۰۸
۳۷۳۵۲۵ مولی سروستانی عباسقلی ۲۲۶
۴۳۵۹۷۳ مومن فخرالسادات ۲۹۱
۱۵۵۷۷۳ مومن زادمجید ۶۱۶
۱۸۴۴۱۲ مومن زاده سیما ۲۰۱
۱۲۲۱۳۳ مومن زاده منوچهر ۶۲۰
۲۵۰۵۹۸ مومن زاده نسرین ۳۳۸
۱۱۰۰۳۴ مومن طایفه بتول ۴۲۱
۲۵۲۴۱۲ مومن قزوینی سیدجواد ۳۹۰
۴۱۵۰۹۳ مومنان مژگان ۵۲۲
۲۱۴۸۴۲ مومنی حبیب ۱۱۷
۱۸۰۲۹۹ مومنی حمزه ۴۳۸
۳۳۳۵۹۷ مومنی ذکراله ۴۸۶
۲۳۵۳۴۷ مومنی رضا ۴۴۶
۱۵۸۵۰۳ مومنی شهره ۵۲۶
۳۶۹۸۸۲ مومنی طاهره ۶۸۰
۴۰۸۱۳۹ مومنی محبوب ۵۱۷
۱۷۹۴۷۲ مومنی مهدی ۳۲۰
۳۲۰۷۳۳ مومنی مهران ۵۱۳
۴۳۵۷۸۵ مومنی مهستی ۲۹۴
۱۵۵۱۰۰ مومنی روحی شجاع ۳۰۰
۱۷۸۴۵۹ مومنی فخرابادی محمد ۴۳۵
۲۸۸۶۴۳ مومنی فراهانی فرشته ۳۲۹
۱۴۹۲۲۷ مونسان ناهید ۴۲۲
۲۷۶۶۴۷ مونسی معصومه ۳۹۶
۱۰۱۲۵۹ مونسی سردرودی محمدعلی ۱۳۳
۳۶۷۰۰۶ موهبتی بهروز ۴۹۵
۱۶۵۶۸ موید سیمین ۴۲۱
۴۲۹۵۳۸ موید ثابتی الهه ۶۴۴
۲۱۵۰۴۸ موید زاده فلور ۲۸۰
۲۳۶۸۷۲ مویدی اکبر ۳۰۵
۲۳۲۲۶۴ مویدی پروین ۳۷۲
۴۳۴۱۹۱ مویدی جاوید ۶۰۸
۳۵۹۰۸۷ مویدی سلیمان ۶۸۰
۱۶۴۸۱۰ مویدی سلیمان ۳۹۹
۴۱۱۵۵۹ مویدی فرشته ۴۲۶
۱۴۸۷۹۲ مویدی فرهاد ۲۵۸
۱۹۵۷۸۴ مویدی نادره ۲۶۱
۳۶۱۵۴۶ مه آبادی فرحناز ۴۰۷
۳۵۹۹۲۰ مه پیکر مهدی ۳۹۱
۳۵۰۱۸۹ مه لقا ایکدر حبیب ۴۰۴
۱۵۱۹۰۰ مه منش مژگان ۲۶۰
۱۷۳۷۱۴ مهابادی مهاباد شهلا ۱۴۷
۱۷۸۴۸۴ مهاجر ماندانا ۵۰۳
۱۴۵۰۸۲ مهاجرانی سید محمد ۳۹۹
۱۶۴۵۱۰ مهاجرانی میر سعید ۱۹۳
۴۰۸۷۲۲ مهاجر ایروانلو زهرا عاطفه ۶۷۸
۲۷۷۱۰۸ مهاجر پور مهران ۴۵۱
۲۳۳۲۴۲ مهاجر دوست نادره ۴۴۶
۴۱۰۸۸۳ مهاجر شجاعی کیانوش ۴۱۷
۲۷۴۷۷۷ مهاجر شیروانی ترانه ۵۶۲
۴۰۶۵۲۶ مهاجر و پسران ارتش ۵۲۲
۳۰۰۱۸۳ مهاجری سید جواد ۳۹۰
۱۵۰۰۴۱ مهاجری امیری مصطفی ۴۹۸
۴۳۲۵۴۹ مهبدی فرح ۳۸۷
۴۳۴۱۸۶ مهتافر فرشته ۶۰۸
۲۰۰۹۸۱ مهتدی طاهره ۶۰۷
۳۶۵۰۴۱ مهتدی ناصر ۹۳۴
۳۷۵۸۶۸ مهتدی جعفری سعید ۲۴۳
۱۶۴۲۵۱ مهتدیان فاطمه ۱۹۵
۱۳۶۲۶۴ مهتری فریبا ۴۳۳
۱۴۹۷۸۴ مهجور حسین ۱۰۴
۲۷۲۲۸۸ مهجور شفیعی محمود ۴۰۰
۴۳۰۲۰۵ مهجوری رادخسرو ۴۶۴
۳۲۵۸۳۴ مهجوری سیاهکل ژاله ۲۶۹
۳۴۴۴۵۴ مهداد نبی ۱۲۵
۱۰۶۹۷۴ مهدلو ترکمانی حسین ۲۵۱
۲۳۷۴۴۶ مهدور رباب ۴۲۵
۱۸۶۴۷۷ مهدوی حسن علی ۳۰۳
۲۵۳۸۱۶ مهدوی سعید ۳۹۱
۱۰۶۰۳۲ مهدوی سید حسین ۳۹۲
۱۵۲۹۸۴ مهدوی شهره ۴۲۰
۴۳۵۶۲۶ مهدوی علی ۶۴۶
۴۲۴۲۵۷ مهدوی غلامرضا ۶۰۹
۴۱۰۲۹۶ مهدوی کامبیز ۴۱۱
۲۷۳۳۶۴ مهدوی محمد مهدی ۵۴۱
۴۱۱۴۰۱ مهدوی مسعود ۷۲۲
۳۵۵۹۲۷ مهدوی مهدی ۱۶۵
۲۲۱۲۷۳ مهدوی نوشین ۱۵۴
۴۲۲۸۵۰ مهدوی نیره ۱۷۰
۱۵۲۹۸۲ مهدوی اردبیلی فریبا ۴۲۲
۱۵۴۲۹۸ مهدوی اصل صدیقه ۴۳۲
۲۹۵۶۹۵ مهدوی امیری محمدرضا ۲۰۸
۲۶۹۶۳۹ مهدوی اناری مینو ۲۰۵
۳۳۱۹۰۵ مهدوی ایزدی ظفر ۵۱۳
۲۹۴۰۵۸ مهدوی تقی پور صغری ۴۸۴
۱۳۶۸۹۷ مهدوی توکلی حمیده ۳۹۳
۴۰۶۹۸۹ مهدوی زرقندی غلامرضا ۵۶۶
۲۳۵۰۳۶ مهدوی شهری حسن ۶۷۹
۳۶۰۳۳۷ مهدوی شهری محسن ۶۸۱
۴۰۹۲۵۸ مهدوی عرب مهدی ۳۸۹
۳۴۱۹۰۶ مهدوی فیروز ابادی خلیل ۱۵۴
۴۰۷۶۶۰ مهدوی مزده محمد ۲۴۵
۱۵۶۷۵۹ مهدوی هزاوه غلامرضا ۶۱۶
۳۸۸۴۹۳ مهدویان احمد ۶۶۳
۴۲۹۸۵۱ مهدوی یانی فضل اله ۶۴۴
۳۳۲۹۷۸ مهدی فاطمه ۲۱۳
۱۲۸۱۰۳ مهدی ابادی علیرضا ۲۹۸

۳۶۴۳۵۲ مهدی ابادی محمدرضا ۳۴۷
۳۱۳۶۶۲ مهدی ایرانی امیرحسین ۵۱۱
۳۴۴۳۶۸ مهدی پور اردبیلی بهزاد ۱۳۰
۱۷۱۲۷۳ مهدی پورلنیران صابر ۲۶۵
۲۶۴۳۶۰ مهدی پور یزدی پروین ۱۶۱
۴۲۳۰۹۳ مهدی زاده بهناز ۱۷۲
۱۵۹۲۶۰ مهدی زاده صابر ۲۵۷
۱۵۵۸۲۰ مهدی زاده نادره ۴۲۳
۱۶۱۹۹۵ مهدی زاده ناهید ۴۱۹
۳۹۸۳۹۰ مهدی زاده بنیسی فریدون ۵۷۲
۳۳۰۳۲۶ مهدی زاده تورزنی احمد ۲۲۸
۲۱۶۴۰۲ مهدی زاده خلیفانی فرح ناز ۴۲۴
۱۲۲۲۷۱ مهدی زاده دوانی اسماعیل ۲۵۳
۳۶۱۵۰۱ مهدی زاده شاندیز مجید ۴۰۴
۳۶۱۵۹۴ مهدی زاده فخرابادی ناصر ۴۱۳
۲۰۴۱۷۹ مهدی زاده گاوگانی بهنام ۱۳۶
۳۶۷۹۷۸ مهدی زاده ملامحله محمدحسین ۵۶۹
۳۶۹۷۹۰ مهدی زاده مود حمیدرضا ۵۶۶
۲۳۶۰۹۷ مهدی سوزنی سهراب ۴۵۱
۲۶۳۸۴۲ مهدی علمدارلو حسین ۱۵۹
۲۶۰۰۸۸ مهدی یار شهربانو ۵۳۱
۱۲۳۹۶۲ مهدی یار محمدعلی ۲۶۰
۴۰۶۵۸۵ مهدیار فرزین ۱۲۹
۱۶۷۶۴۰ مهدیان حسین ۳۹۳
۴۳۶۶۳۳ مهدیان زهره ۶۴۶
۱۵۷۱۱۹ مهدیان فرشته ۲۵۹
۱۵۶۶۷۲ مهدیان فیما ۲۵۲
۳۶۱۳۶۳ مهدیان محمد ۵۶۹
۳۳۱۰۷۹ مهدیان پور نسرین ۱۵۷
۳۶۳۶۳۶ مهدیان دهکردی محمدعلی ۳۳۶
۳۳۶۸۵۳ مهدیانی معصومه ۶۷۵
۴۱۲۴۳۷ مهدیخان افشار محمدرضا ۵۶۹
۴۳۴۲۸۲ مهدیزادگان نمین عادل ۶۱۰
۲۵۸۰۹۲ مخدیزاده سیدهاشم ۳۹۰
۱۶۳۶۲۱ مهدیزاده شراره ۴۱۹
۱۰۶۸۰۱ مهدیزاده مصطفی ۱۴۳
۱۲۹۷۳۱ مهدیزاده جوبنه سوسن ۶۱۷
۴۲۱۴۳۶ مهدیزاده رحیمی فرزانه ۱۳۲
۴۳۵۸۰۶ مهدیزاده رحیمی هنگامه ۴۲۹
۱۸۱۸۵۹ مهدیون صمد ۶۰۷
۱۶۰۸۵۵ مهدیون کامیار ۲۵۷
۱۹۹۶۲۴ مهذب بلاغی منیره ۵۰۵
۱۶۴۲۶۵ مهراب خانی نادره ۶۱۶
۱۸۳۹۴۳ مهرابی خانی ۳۶۶
۳۱۶۴۱۳ مهرابی سعید ۲۸۰
۱۸۶۹۹۰ مهرابی جیحون ابادی مصطفی ۲۰۱
۱۵۷۹۸۶ مهرابیان اندرانیک ۲۹۸
۴۱۱۰۶۸ مهرابیان عادگانی ریتا ۶۲۹
۴۰۹۷۴۴ مهراد شاهرخ ۴۰۱
۱۳۷۷۲۴ مهرادفرعلیرضا ۲۵۸
۱۶۴۶۷۰ مهراسماعیلی ۱۳۳
۴۱۲۳۵۰ مهرافزا مصطفی ۲۸۵
۳۷۳۱۵۸ مهران بندادر ۲۳۲
۱۵۳۹۲۱ مهرانوری احمد ۶۱۸
۳۴۷۷۶۸ مهرانوری محمد ۵۳۳
۳۰۸۸۸۰ مهرانی اردلان ۴۸۸
۱۶۴۳۳۲ مهرانی ساسان ۲۵۸
۱۳۵۵۷۷ مهرانی محمدرضا ۲۵۶
۴۱۱۷۱۹ مهرایین کورش ۲۸۴
۳۳۳۷۸۹ مهرایین قمی فریده ۲۷۰
۱۵۷۷۶۸ مهرایین قمی محمدرضا ۶۱۷
۴۲۴۲۵۹ مهربان حسن ۶۴۵
۳۳۹۸۴۲ مهربان جهرمی فاطمه ۲۱۴
۱۰۹۶۸۵ مهربان چاه اب عباس ۳۹۴
۱۹۷۹۲۶ مهربانی ابوالقاسم ۲۶۱
۱۶۴۵۱۸ مهربانی پروین ۶۱۵
۲۳۱۴۸۹ مهربانی داود ۲۱۱
۱۷۸۰۹۴ مهربانی علی اصغر ۴۳۶
۴۰۴۵۷۰ مهرپرور مهران ۵۱۹
۴۲۳۰۹۸ مهرپور عباسعلی ۲۹۱
۳۱۹۴۹۴ مهرپویا علی ۳۹۰
۱۱۲۲۲۸ مهرپویا محمدرضا ۳۹۲
۱۷۸۶۱۱ مهرجردی حمید ۴۳۶
۳۳۹۱۱۷ مهرجو فاطمه ۱۵۰
۴۱۲۱۵۱ مهرجو منوچهر ۴۰۶
۲۲۸۷۴۴ مهرجوفرد حسین ۳۹۰
۱۸۲۱۶۷ مهرجوئی فاطمه ۷۰۰
۱۱۵۰۲۷ مهرخواه غلامحسین ۳۱۳
۱۰۴۳۸۶ مهرداد محمد رسول ۳۹۲
۱۵۹۳۴۲ مهردل غلامرضا ۳۰۰
۱۶۶۱۹۷ مهرزادفر محمود ۳۹۲
۳۲۲۹۳۲ مهرزاده رخساره ۲۱۲
۲۶۴۱۶۱ مهرساز ویدا ۲۱۷
۱۱۹۰۷۴ مهرشاهی هنگامه ۶۹۹
۱۶۲۶۶۲ مهرصفت فاطمه ۳۷۹
۳۹۵۴۵۹ مهرعلی عباس ۵۶۹
۴۳۵۹۶۶ مهرعلی زاده یوسف ۶۴۳
۱۹۶۰۲۸ مهرعلیان زهرا ۵۰۵
۳۸۸۵۵۳ مهرعلیان محمد صادق ۵۶۲
۴۳۲۶۱۲ مهر علیزاده ملکمیان عبداله ۳۴۶
۲۴۰۳۳۱ مهرگان زینب ۳۵۹
۱۹۰۶۴۲ مهرگونی حاجیعلی ۲۶۵
۴۱۱۱۸۶ مهرنژاد فرزاد ۲۸۹
۴۱۲۸۴۷ مهرنژاد هایده ۲۸۹
۳۱۶۴۹۵ مهرنگار اشرف ۵۱۱
۱۱۵۲۸۳ مهرنیا ابراهیم۳۱۸ ۲۸۰۵۸۶ مهروز
حمیدرضا ۵۶۰
۲۴۵۱۷۴ مهروز مریم ۳۵۹
۳۸۰۳۴۲ مهرورز گیگاسری محمدرضا ۵۸۶
۲۸۷۶۵۳ مهروز حمید ۳۹۱
۲۳۱۱۵۹ مهری فرهاد ۴۵۱
۱۸۹۸۷۶ مهری محمدحسین ۳۳۳
۴۰۹۲۶۴ مهریاب علی ۴۱۵
مهریار زهره ۵۲۹
۱۹۶۷۹۵ مهریاری ابوالحسن ۷۰۰
۲۳۸۴۲۸ مهریزی یزدی معصومه ۳۲۸
۴۳۲۱۰۰ مهرین پور فریبا ۲۴۷
۲۳۳۴۵۸ مهشید مینو ۵۱۳
۲۳۹۸۷ مهشید فلاحی رویا ۲۰۷
۴۰۹۲۲۲ مهکار خیراندیش فاطمه ۵۷۰
۴۲۲۷۲۹ مهندس دست گردی بهمنیار ۱۷۶
۴۱۱۱۶۱ مهندسی اسداله ۵۶۰
۲۲۳۰۴۵ مهوری حبیب ابادی جعفر ۱۵۳
۴۰۵۵۹۸ مهیج عذرا ۳۰۷
۴۱۲۰۷۳ مهیمن محمدرضا ۴۰۸
۱۸۱۵۴۴ مهیمنی محمدعلی ۳۲۰
۱۶۱۱۹۰ مهین دهقان مریم ۲۵۴
۱۰۲۲۹۶ مهین کاظمی مهناز ۱۰۴
۳۴۷۷۶۴ مهین محمد علیزاده یعقوب ۱۳۰
۲۲۵۹۷۷ مهینی سودابه ۳۷۲
۴۱۱۷۲۴ مهینی فریبا ۶۷۷
۱۶۳۳۶۲ میاحی شهین ۶۱۷
۲۹۳۷۰۳ میاردستمی محمد ۷۷۶
۴۱۱۰۶۲ میارکیانی اسیه ۴۱۴
۲۳۳۲۲۹ میانجی شمس الملوک ۴۸۵
۲۳۳۴۲۹ میانجی نادر ۱۵۹
۱۷۴۵۹۱ میانار اصفهانی بتول ۱۴۷
۳۳۳۱۲۰ میاندهی علی اصغر ۲۴۱
۳۳۴۰۸۷ میثاقی سیمین ۲۹۲
۲۳۵۹۴۳ میثاقی نسیم ۲۰۵
۳۶۴۸۷۶ میثاقیان عبدالرضا ۴۰۹
۳۶۴۵۶۷ میثاقیان عبدالکریم ۳۴۶
۴۲۲۶۹۷ میثمی احمد ۶۴۴
۳۲۹۵۷۳ میثمی رامین ۱۵۸
۱۷۵۰۹۰ میثمی محسن ۱۴۶
۲۸۸۵۱۳ میثمی ازاد سعید ۲۸۸
۱۰۶۶۷۸ میخک فضل اله ۳۹۳
۱۸۶۵۹۸ میداروان مهربانا ۱۴۹
۳۳۵۹۴۲ میرابزاده اردکانی خشایار ۱۵۹
۴۱۷۸۳۴ میرابزاده اردکانی ناصر ۲۸۱
۳۲۵۸۸۲ میر ابراهیمی تفرشی علی ۲۶۹
۲۲۳۰۵۵ میرابوطالبی سیدمهدی ۳۸۰
۴۲۰۱۴۱ میراتشی یزدی سیدمحمدرضا ۴۱۲
۳۴۱۵۷۵ میراحمدی اردکانی سیدمحمود ۹۳۹

۴۱۱۰۰۰ میراحمدی شریفی سیدمحمد ۴۰۹
۳۶۹۲۶۵ میراخورلو غلامعلی ۶۸۴
۱۹۶۲۳۴ میراخورلی مجید ۱۴۹
۱۲۵۵۳۶ میراسدی عباس ۱۳۳
۳۲۹۶۸۰ میراسکندری نادره ۲۴۱
۱۵۴۳۲۵ میراعلانی سیدحسین ۶۱۶
۱۶۱۱۷۷ میرافتاب منیژه ۶۱۸
۳۳۴۰۸۳ میرافتابی سیدمحمد ۱۶۱
۲۳۳۶۷۳ میرافسری عبدالحسین ۴۵۲
۳۳۱۵۸۲ میرافشاریه سیدعباس ۴۵۱
۳۳۲۷۵۱ میرافضل حمیدرضا ۲۷۲
۳۵۴۶۹۸ میرافضل لیلی ۱۶۷
۲۹۹۳۹۳ میراکبری حبیب ۲۱۱
۴۱۲۵۷۸ میرالهی مرجانه ۴۰۶
۳۸۸۴۶۶ میرامینی محمدرضا ۶۶۲
۱۴۷۴۲۸ میران سیدعلی ۶۱۷
۱۰۶۶۷۰ میرانی ثریا ۱۴۲
۱۰۶۴۵۸ میرانی غلامرضا ۱۷۳
۴۱۲۰۳۱ میربابائی سیدحسین ۴۰۱
۳۶۹۱۷۷ میرباقری سیدمحمد ۵۶۱
۱۵۳۲۶۲ میرباقری سیدمصطفی ۱۴۴
۱۹۷۴۷۳ میرباقری محسن ۴۳۹
۱۷۴۷۵۰ میرباقری نیرالسادات ۱۴۷
۲۲۰۴۰ میربد سیدعلیرضا ۱۵۸
۲۶۷۰۹۶ میربها شهلا ۵۶۰
۴۲۷۲۵۰ میرتاج الدینی سیدعلیرضا ۲۹۰
۳۲۹۴۳۱ میرتقی گوهر ۱۶۰
۱۹۹۳۷۵ میرجلیلی حسن ۳۰۳
۴۲۰۰۷۶ میرجلیلی عباسعلی ۱۶۷
۴۲۰۰۱۱ میرجلیلی محمود ۶۸۷
۴۰۲۱۹۶ میرجهانی محمدابادی میرمحمد
حسین ۶۶۳
۲۲۳۹۷۹ میرچی ابوالفضل ۲۷۹
۱۷۲۸۳۰ میرحسنی پروین ۱۳۴
۳۶۹۱۲۰ میر حسنی سید علی ۴۵۹
۳۴۵۷۰۹ میر حسین پور فرخی سید محمد ۵۶۹
۱۵۰۷۶۴ میر حسینی افتخار السادات ۶۱۷
۴۰۳۴۷۵ میر حسینی سید ضیاالدین ۴۹۰
۴۱۱۵۰۵ میر حسینی سید کامیاب ۵۴۲
۱۵۸۰۰۵ میر حسینی سید مرتضی ۶۱۶
۳۳۳۱۷۳ میر حسینی شمسی ۲۴۳
۳۴۳۲۷۰ میر حسینی محمد تقی ۱۵۰
۴۱۹۹۷۵ میر حسینی ابرندابادی سید ۶۱۶
علیرضا ۳۹۱
۴۱۱۲۴۱ میر حسینی قمصری شهرام ۵۳۹
۲۶۹۰۲۳ میر حسینی کوکی محمود رضا ۴۸۸
۴۰۷۵۶۰ میر حمیدی سید محمد ۳۰۷
۱۲۲۹۳۷ میرخاقانی جمشید ۲۵۶
۴۳۶۳۲۲ میرخانی رویا ۶۴۶
۴۳۴۰۴۲ میرخانی قاسم ۶۴۴
۱۰۶۵۹۴ میرخشتی محبوبه ۱۴۱
۱۴۱۸۵۹ میرخواه میر مسعود ۳۱۹
۴۰۹۷۷۵ میردامادیها امیر هوشنگ ۵۶۲
۳۲۵۶۸۵ میرداود علیرضا ۴۸۸
۱۸۰۵۹۹ میرزا صدیقه ۲۰۱
۱۶۴۴۹۳ میرزا اسکندری طیبه ۲۵۱
۳۳۱۴۹۱ میرزا ابنیامین هرمیندا ۵۰۸
۱۵۷۳۶۳ میرزابیگی نرگس ۶۱۸
۴۱۱۵۲۷ میرزا بیگی فینی بهرام ۵۶۵
۴۳۴۸۸۴ میرزاپور قزوینی بهمن علی
اصغر ۶۴۴
۱۱۰۸۶۳ میرزا جانی نرگس ۴۹۸
۳۴۷۷۲۹ میرزا جانیان چرندابی حبیب ۴۱۰
۲۰۵۴۲۵ میرزا حیدری مهناز ۱۲۳
۳۳۰۰۲۸ میرزاخانی صفری ۱۶۰
۱۰۹۸۲۸ میرزاخانی محمد ۱۹۵
۱۷۹۹۰۷ میرزاخانی هفشجانی نرگس خانم ۳۲۰
۱۶۳۵۷۷ میرزاخانیان می می ۵۲۸
۴۰۶۹۰۱ میرزا خانیانس هوریک ۵۲۱
۳۶۳۱۵۶ میرزاده قاسم ۲۳۰
۳۲۲۱۸۷ میرزا زاده همایون ۱۱۱
۳۴۷۷۳۹ میرزا زاده دیزجی علیرضا ۱۲۸
۲۴۶۸۲۷ میرزا شاهی عبدالحمید ۲۱۶
۴۰۷۸۳۰ میرزا علی محمد اصفهانی
شهریار ۴۹۵
۴۳۰۵۲۴ میرزا علی محمد خوشنویس
مسعود ۶۴۴
۲۵۲۷۴۹ میرزا علی محمدی باقر ۵۷۸
۳۳۲۰۵۵ میرزاقوامی فخرالسادات ۲۰۹
۳۴۶۴۲۶ میرزالو عیسی ۲۹۱
۳۰۱۹۱۱ میرزا محمدی غلامرضا ۲۷۸
۳۶۱۶۱۴ میرزا محمدی قندهاری حمید
رضا ۴۰۲
۳۱۳۱۷۱ میرزانیا میترا ۲۳۵
۴۰۷۴۶۱ میرزا هاشم چگینی محمد رضا ۲۸۹
۳۷۴۵۲۱ میرزایی رنوف ۳۶۸
۲۰۳۲۰۷ میرزایی زهرا فرح ۱۴۷
۱۴۸۲۶۶ میرزایی مریم ۴۱۹
۳۷۸۹۸۹ میرزایی ناصر ۳۷۸
۲۰۴۲۰۳ میرزایی اخیجهانی محمد ۱۱۷
۲۳۱۰۶۰ میرزایی ازبرمی زهرا ۲۰۷
۳۵۴۳۴۰ میرزایی الوری مهرداد ۵۶۲
۲۳۶۳۱۴ میرزایی باغینی مهدی ۴۵۱
۲۳۶۰۹۰ میرزایی باغینی ویدا ۴۷۳
۲۳۰۰۲۲ میرزایی ثانی علی ۲۸۰
۱۶۴۲۲۳ میرزایی رضایی پری ۲۵۸
۱۵۴۲۳۱ میرزایی عراقی مهرزاد ۲۵۲
۲۳۰۹۶۵ میرزایی علی آبادی زهرا ۲۰۸
۴۲۸۸۶۱ میرزایی نژاد علی ۶۰۸
۳۲۶۸۵۵ میرزائی ابوالفضل ۲۷۶
۱۰۳۳۷۵ میرزائی بهروز ۱۰۶
۲۳۵۷۹۵ میرزائی بهمن ۲۰۴
۱۶۲۲۹۳ میرزائی زهره ۲۵۸
۴۱۲۴۱۵ میرزائی ساسان ۵۳۷
۴۱۷۷۶۶ میرزائی عباس ۵۶۷
۱۵۲۰۲۷ میرزائی علی اصغر ۳۹۹
۴۳۵۶۵۳ میرزائی غلام رضا ۳۵۵
۳۶۲۹۵۶ میرزائی کریمه ۳۴۶
۴۳۶۰۹۰ میرزائی محبوبه ۲۹۲
۱۶۰۰۶۷ میرزائی محمد ۳۹۳
۴۳۴۱۱۵ میرزائی محمد اسماعیل ۳۰۹
۱۸۶۸۰۷ میرزائی محمدرضا ۵۰۳
۳۷۷۹۳۸ میرزائی منصور ۳۷۸
۳۹۵۷۹۹ میرزائی مینا ۴۳۰
۴۲۸۸۰۲ میرزائی جله کران حمیده ۴۲۸
۱۲۱۳۱۳ میرزائی حیدرآبادی صدیقه ۱۰۵
۱۲۱۲۶۵ میرزائی حیدرآبادی محمود ۶۵۲
۴۲۷۷۶۷ میرزائی سرآسیابی محمدرضا ۴۷۸
۳۳۳۵۰۰ میرزائی طهرانی فرح ۲۴۲
۴۳۴۸۸۱ میرزائی فرجوشقانی ناصر ۶۰۸
۱۵۶۰۶۳ میرزائی گرگانی محسن ۱۰۵
۳۷۸۵۲۹ میرزائی نیاحسن ۳۷۷
۱۹۴۷۰۴ میرزائیان زهرا ۲۴۰
۳۶۱۳۸۱ میرزائیان محمد علی ۴۶۳
۱۰۹۷۱۸ میرزائیان تفتی حسن ۳۹۲
۳۳۱۰۲۱ میرزگرفرخ سادات ۲۷۸
۲۰۰۲۶۶ میرزمانی الهه ۱۴۶
۱۱۱۰۲۰ میرساردوطاهره ۶۱۷
۴۱۲۹۶۵ میرسجادی میترا ۲۸۵
۴۰۷۸۲۴ میرسعیدقاضی سیداسماعیل ۵۶۹
۳۵۴۱۹۷ میرسعیدی سیدمحمد ۵۶۳
۳۸۸۵۹۴ میرسعید فراهانی هاشم ۵۳۹
۳۳۰۵۱۸ میرسعیدی مجدآبادی منصور ۲۷۵
۴۱۰۵۷۹ میرسلیمی سیدرضا ۵۶۰
۱۶۹۹۳۷ میرسیاربارکوسرایی سیده
پروین ۶۱۶
۱۰۷۴۳۳ میرسیفی نائینی اکبرآقا ۱۴۴
۲۲۱۹۲۹ میرشاه جعفری مهری ۱۶۰
۲۰۲۳۱۴ میرشاه ولدمینو ۲۶۴
۴۱۸۳۶۷ میرشاه ولدی یوسف ۵۳۵
۴۲۴۱۷۵ میرشاهی بی بی شاه سلطان ۱۶۹
۴۰۵۵۹۰ میرشاهی محمد ۴۶۳
۱۱۱۹۱۰ میرشاهی محمدحسین ۳۹۹
۴۰۲۲۸۲ میرشاهی محمدکریم ۶۸۲

۱۴۷۵۶۲ میرشاجاعی سیدصدرالدین ۳۰۲
۳۸۷۷۰۱ میرشعبانی محمدرضا ۶۸۴
۱۱۲۵۵۶ میرشفیعی اشرف السادات ۳۱۹
۳۶۲۸۲۰ میرشکارزاده نصرت اله ۳۵۳
۱۷۹۵۳۰ میر شکاری عزیزاله ۳۶۶
۴۲۳۱۰۶ میرشکاری کازرونی محمدرحیم۲۹۳
۴۲۰۱۳۴ میرشمسی محمدحسین ۵۶۰
۲۰۳۰۱۷ میرشمسی محمدرضا ۶۸۶
۳۲۶۲۹۱ میرشمسی مرضیه ۶۷۵
۲۳۲۵۶۹ میرشهیدی زهرابیگم ۵۰۸
۴۰۷۷۵۹ میرصادقی سیدمرتضی ۷۰۱
۳۳۷۸۰۰ میرصالحی زیبا ۲۱۴
۱۰۷۰۰۲ میرصانع مرتضی ۳۹۸
۳۶۱۱۹۵ میرصدرانی مهدی ۲۸۲
۳۲۶۳۵۸ میرصراف میرهاشم ۲۶۹
۲۰۹۵۸۹ میرصمدی نسرین ۱۱۹
۱۸۱۸۰۰ میرطاهری لطف اله ۷۰۰
۳۷۷۶۰۱ میرطهماسب محمدی صدیقه ۴۷۵
۱۱۷۴۵۱ میرعباسی عباس ۳۹۲
۲۲۵۱۹۲ میرعباسی مجید ۱۵۰
۳۳۳۳۴۳ میرعبدالمطلبی تنکابنی مسعود ۲۱۲
۲۲۵۳۰۸ میرعبداله علی ۴۷۵
۳۷۳۴۱۱ میرعربشاهی سهیل ۲۳۱
۳۶۸۰۵۴ میرعزیزی سیدمظفر ۶۸۳
۳۸۸۵۶۵ میرعشق اله سیدحسین ۶۶۳
۲۲۳۰۳۰ میرعلایی شایسته ۴۵۱
۳۶۸۰۲۰ میرعلمی مهدی ۵۱۷
۴۰۶۶۸۷ میرعمادی سیدمهدی ۵۶۸
۳۹۴۰۴۳ میرغضنفر سیدابراهیم ۳۹۱
۴۱۰۹۱۶ میرغفاری ترکی میرموسی ۶۸۲
۴۳۶۰۵۹ میرغفوری زهرا ۶۴۳
۳۴۱۶۴۶ میرغنی زاده بافقی سیدعلی ۲۰۸
۳۲۲۷۹۷ میرفتاحی جواد ۵۰۹
۴۱۱۸۷۴ میرفخرایی کوروش ۲۸۵
۱۶۳۹۶۸ میرفخرایی نایینی هدیه ۵۰۲
۳۴۶۵۰۶ میرفخرایی فرح ۲۶۹
۴۱۱۲۱۲ میرفخرائی مهرناز ۴۱۷
۳۷۷۴۷۱ میرفصیحی فرامرز ۴۴۳
۳۵۴۶۴۵ میرقادری سیدعلی اکبر ۶۷۸
۴۱۲۸۹۱ میرقاسمی علی اصغر ۲۸۵
۳۳۴۱۶۷ میرقوامی مرضیه ۵۱۲
۱۷۶۳۷۰ میرکاظمی مودکیری ۲۶۳
۲۹۹۲۲۳ میرکریمی سیدکاظم ۴۵۷
۱۱۵۸۰۱ میرگیی وندگدائی منیژه ۳۱۶
۲۷۵۰۹۸ میرلاشاری رستم ۴۷۸
۲۰۰۰۱۷ میر مالک منیر السادات ۲۶۳
۲۴۴۴۹۶ میر محسنی نمین گلنار ۱۲۷
۱۹۹۷۰۷ میر محمد حسینی قشمی سید
رضا ۶۰۷
۳۶۶۹۱۹ میر محمد رضائی مهین ۱۰۲
۱۰۵۷۳۰ میر محمد صادقی سید مهدی ۵۱۷
۳۵۳۰۴۰ میر محمد صادقی محجوبه ۱۵۵
۲۶۴۲۶۲ میر محمد صادقی مهران ۲۰۷
۳۲۳۹۸۲ میر محمد علی نی ماندانا ۳۸۵
۳۰۱۹۱۶ میر محمد مکی ابوالفضل ۶۶۰
۱۲۰۴۵۰ میر محمدی سیدهاشم ۶۱۸
۱۴۴۶۲۶ میر محمدی برنجستانکی سید
عقیل ۲۵۴
۴۱۰۷۲۴ میر معینی ارتیمانی جواد ۵۴۲
۲۱۶۸۰۰ میر مقدانی سید حسین ۱۵۵
۲۸۵۰۸۷ میر موسوی خزری سید محمد
تقی ۲۷۹
۱۵۶۵۴۱ میر موسی نفرشی مریم السادات ۴۹۸
۱۰۱۵۳۴ میر میران سید مجید ۹۴۴
۱۵۸۲۰۰ میر نجفی میرتوفیق ۵۲۸
۲۳۶۸۶۸ میر نظامی رویا ۲۶۷
۳۶۵۰۷۵ میر نظامی میترا ۲۸۸
۳۷۸۹۹۷ میره بیگ سید رضا ۴۶۴
۴۳۲۳۴۶ میر هاشمی ستاره ۵۲۴
۴۳۲۱۴۰ میرهاشمی حقیقی سید محمد
رضا ۹۴۵
۲۷۸۳۹۷ میر هدایتی سوسن ۴۵۳
۴۳۳۳۶۳ میری خاور ۲۳۶
۴۱۱۶۰۰ میری سید محمد ۶۵۳
۱۶۴۵۶۲ میری معصومه ۱۹۶
۳۴۳۵۵۰ میری اشکذری سید محمد ۹۴۷
۱۵۰۴۲۶ میری لواسانی ملک ۳۷۹
۲۰۸۳۶۶ میری نژاد میر موسی ۱۱۷
۳۵۷۴۸ میریان اندوانی مهر السادات ۶۵۳
۳۰۱۴۳۱ میر یعقوبی سید اسماعیل ۶۶۰
۲۷۹۵۴۹ میر یگانه سیامک ۲۷۹
۳۰۲۵۴۶ میزانی کیوان ۳۰۵
۳۴۷۳۰۵ میزانی محمد رضا ۱۳۰
۲۰۰۵۹۲ میزانی ناهید ۲۶۲
۱۷۲۸۱۷ میز انیان محمد حسین ۲۶۵
۳۷۳۱۳۲ میشاعیل ژاله ۲۲۸
۳۲۳۹۸۸ میقانی قاسم ۲۷۵
۲۲۳۱۳۰ میکائیلی رامینان ۵۳۶
۳۳۲۶۱۰ میکائیلیان جهانباره تامار ۴۲۵
۴۲۳۲۷۸ میلادجردی قاسم ۱۷۱
۱۱۲۱۰۲ میلانی علی اکبر ۴۳۴
۴۱۲۳۵۸ میلانی فرشته ۶۷۷
۳۴۶۸۷۵ میلانی محمد رضا ۳۸۷
۱۷۶۸۷۷ میلانی شیروان افروز ۶۰۶
۱۰۹۵۰۹ میلانی شیروان باقر۶۱۵
۲۷۰۵۶۷ میمندی ناهید ۱۶۰
۲۶۹۶۱۹ میمندی پاریزی عبدالحمید ۲۱۱
۱۲۱۲۱۳ میمنه جهرمی نصراله ۴۹۷
۴۱۲۰۴۷ مینا مانی ۳۳۵
۲۴۵۵۷۲ مینا خانلو عیسی ۲۷۸
۴۱۱۶۸۰ مینا سازی بهرام ۵۲۰
۴۰۹۴۵۲ مینافر فرزین ۴۱۶
۴۱۰۶۰۳ مینیی نیری خورشید ۳۰۷
۴۱۷۲۲۹ مینائی بیدگلی بهزاد ۵۶۶
۱۲۹۴۴۴ مینو محسن ۳۹۳
۱۴۷۰۰۰ مینو فکر محمد ۵۲۷
۴۱۱۹۱۷ میوریان مارینا ۵۶۰
۵۴۰
۳۸۴۷۰۵ میوه چی محسن ۴۰۶
۴۳۵۷۵۹ میوه چی مریم ۶۱۱

ن

۳۸۳۰۱۱ نادری مشایی مهرداد ۴۱۳
۳۸۵۷۳۸ نادری مقدم حسین ۴۰۸
۳۶۴۸۲۰ نادری بی بی زهرا ۳۳۶
۱۵۶۷۴۵ نادری و ملیانی نژاد امه خانون ۳۹۳
۲۰۰۷۵۹ نادری نافونی مکرم ۲۶۵
۴۱۳۰۰۵ نادعلی عطا ابادی غلامرضا ۲۳۰
۲۰۳۲۲۹ ناراضی علی اصغر ۶۸۶
۱۰۸۷۸۲ نارمجی محمدرضا ۳۹۲
۱۲۳۶۳۳ نارنگی فرد سکینه ۳۹۴
۳۹۳۶۷۳ نازاریان ویگن ۵۳۴
۱۸۳۴۴۵ نازش محمدتقی ۴۳۵
۲۶۳۹۶۴ ناسونی زهرا ۲۰۹
۳۴۶۸۴۹ ناسی زاده هایده ۲۸۱
۲۳۶۳۷۲ ناصح زهره ۴۵۳
۱۶۵۳۲۴ ناصحی زادمارک ۴۹۸
۳۳۷۹۷۵ ناصحی محمدحسن ۲۱۱
۱۵۲۰۵۰ ناصحی نوش افرین ۴۲۰
۳۲۹۷۵۸ ناصر ابادی نادر ۲۷۹
۳۵۴۵۷۶ ناصرابادی ناصر ۵۶۶
۴۲۴۰۳۶ ناصر اسلام مجید ۱۶۹
۴۱۲۳۹۳ ناصر بخت فریبار ۵۶۰
۳۲۹۴۹۴ ناصر ترک محمد ۴۵۳
۱۳۰۴۹۹ ناصر حجتی رودسری هایده ۲۹۸
۴۱۲۹۵۴ ناصرزاده شریفی فریدون ۲۸۵
۳۳۴۳۱۲ ناصر زاده شریفی ویدا ۲۷۲
۳۲۸۲۹۲ ناصر شیخ الاسلامی حمیدرضا ۴۸۵
۳۳۳۴۶۲ ناصرقدری مجید ۲۷۱
۳۷۱۵۱۱ ناصر معدلی غلامحسن ۵۶۷
۴۱۰۵۹۹ ناصری رضا ۳۹۱
۱۷۹۱۹۷ ناصری رقیه ۳۲۲
۴۲۰۰۸۶ ناصری سلیم ۶۵۳
۳۵۷۴۲۴ ناصری سیدعلی ۶۸۰
۱۲۵۲۱۷ ناصری شاهرخ ۱۳۳
۱۳۶۵۱۴ ناصری عبدارشید ۶۱۵
۲۷۷۰۴۶ ناصری عبدالرضا ۳۶۵
۲۶۵۶۶۸ ناصری عبدعلی ۳۳۶
۴۱۱۶۹۵ ناصری فرامرز ۴۰۱
۴۲۴۲۴۴ ناصری فریده ۴۶۵
۳۹۶۲۶۵ ناصری محمدصادق ۳۸۷
۱۵۲۸۴۵ ناصری مرتضی ۶۱۷
۲۴۶۸۴۸ ناصری مهدی ۹۳۳
۴۳۲۴۶۷ ناصری سرین ۶۰۸
۳۳۵۹۶۸ ناصری سرین ۲۷۶
۳۵۳۱۷۰ ناصری اصفهانی فضل اله ۱۷۵
۲۲۷۲۱۵ ناصری بروجنی مسعود ۱۵۰
۴۱۲۶۵۲ ناصری اورطوسی مهشید ۵۴۱
۴۳۳۸۹۷ ناصری زاده سیدمیراق ۶۴۴
۴۱۰۲۰۶ ناصری طاهری عبداله ۱۲۸
۳۸۰۶۵۹ ناصر علوی میرحسین ۶۵۳
۱۷۵۶۹۶ ناصری مجرد اسماعیل ۲۶۵
۴۳۰۴۳۹ ناصری مرتضوی محمود ۶۴۴
۴۱۷۷۳۰ ناصری نوق حمید ۵۸۴
۳۶۱۳۸۶ ناصری نوق هادی ۴۰۷
۱۵۴۲۵۲ ناصریان سیدمحمدرضا ۲۹۹
۱۱۸۲۰۲ ناصریان فریده ۱۰۶
۲۰۹۶۳۸ ناصریان خیابانی ملیحه ۱۱۷
۱۹۲۵۳۶ ناطق صدیقه ۲۶۲
۱۶۲۶۹۶ ناطق نرجسی خاتون ۴۱۹
۱۳۴۶۲۱ ناطق نورا ۳۷۹
۱۹۴۷۷۸ ناطق الاسلام سیدحسین ۱۷۴
۴۱۹۹۳۵ ناطقی جلال ۵۶۱
۱۹۸۶۲۰ ناطقیان مجید ۳۰۳
۳۳۷۳۹۴ ناظر جواد ۲۶۸
۴۱۲۴۱۱ ناظران وحید ۵۴۱
۴۱۶۰۳۸ ناظر پناهی محمدسعید ۶۶۳
۲۶۴۲۳۳ ناظرمظفری سکینه ۲۰۹
۳۲۶۰۹۲ ناظری حمیدرضا ۴۴۶
۲۰۱۸۲۱ ناظری کیهان ۳۰۴
۱۷۷۲۵۰ ناظری محمد ۱۹۶
۴۰۳۲۰۲ ناظم سیداحمد ۵۳۳
۱۵۵۳۰۲ ناظم البکاوشوشادی مجتبی ۳۳۹
۲۵۷۷۹۵ ناظم پور احمدعلی ۴۵۱
۲۳۸۰۴۲ ناظم رضوی ثمین ۲۶۸
۱۷۳۳۴۲ ناظم زاده حسین ۱۰۸
۱۶۲۹۲۹ ناظمان مجید ۵۲۸
۲۱۱۸۴۹ ناظمی امیرعلی ۱۳۳
۲۶۷۸۴۹ ناظمی جلال ۷۰۱
۴۱۱۹۸۲ ناظمی زهره ۲۴۴
۱۶۳۸۰۲ ناظمی فرح ۶۱۸
۱۰۴۴۰۲ ناظمی منصور ۱۰۲
۴۰۹۷۷۴ ناظمی نرگس ۴۲۷
۳۵۹۱۴۲ ناظمیان بتول ۴۲۶
۴۰۷۲۸۸ ناعیم بتول ۴۲۶
۴۰۷۲۸۸ ناعیم شهریار ۶۳۰
۱۲۸۱۲۲ نافعی بهرام ۳۹۳
۳۲۳۵۵۲ نافلی جعفر ۴۵۷
۳۶۲۵۴۴ نالچیگر نعمت اله ۳۰۷
۴۱۰۳۳۲ نام اور ناصر ۵۶۶
۱۲۳۶۴۰ نامجو خسرو ۶۱۷
۳۶۹۹۴۴ نامجو مجید ۴۰۶
۳۳۲۲۰۵ نامدار پور منوچهر ۹۳۷
۴۳۶۱۸۱ نامدار تیموری حمید ۱۶۹
۲۷۳۸۷۲ نامداری بهروز ۲۱۶
۱۸۴۶۸۱ نامداری نصراله ۵۷۹
۲۷۳۱۴۰ نامداری قرقانی عباس ۴۱۶
۱۲۳۹۲۶ نامداری کشتکانی مهین ۱۳۹
۴۰۵۴۱۵ نامور اسماعیل ۶۳۰
۴۳۲۸۶۹ نامور شهریار ۶۴۴
۱۸۴۲۱۷ نامور حقیقی شیرازی فرد فاطمه ۶۰۶
۱۵۷۶۵۸ نامی محمدصادق ۶۱۶
۴۱۲۸۳۸ نامی میترا ۵۳۸
۱۶۴۱۸۹ نان اور مهری ۱۹۴
۲۱۵۱۵۶ نان بخش مهین ۱۱۲
۲۵۲۹۱۶ نانکلی اشرف ۱۱۹
۱۳۵۰۱۹ نانواکاری احمد ۳۰۱
۴۱۲۲۲۰ ناوی بهرام ۴۱۴
۳۶۱۶۳۰ ناوی فرزانه ۴۹۴
۱۲۴۰۹۲ ناهید سیمین ۴۱۹
۴۱۳۱۰۹ ناهید ماندانا ۵۶۸
۴۱۲۰۶۹ ناهیدپور فرح ۵۶۹
۱۱۷۳۷۷ ناهیدی مرتضی ۲۵۴
۴۰۵۸۵۴ ناهیدی ناهید ۴۲۷
۱۵۳۵۷۷ نایب پاشایی حسین ۲۶۰
۱۹۸۵۶۱ نایب پور حسن ۵۲۹
۴۳۶۸۰۰ نایبی هوشنگ ۱۶۹
۱۶۳۷۸۷ نائیج سلطان ۲۴۹
۴۳۱۱۴۶ نائینیان مصطفی ۶۴۴
۱۷۴۸۲۱ نباتی حیدر ۱۷۴
۴۱۲۲۶۰ نباتی روشنک ۵۴۱
۱۲۸۶۷۳ نباتی حسن کیاده پروانه ۲۲۸
۱۶۳۵۶۰ نباتی سلطان احمدی جلیل ۲۹۸
۴۱۲۸۷۳ نبوی رقیه بیگم ۲۸۱
۲۳۲۸۱۸ نبوی زهرا بیگم ۱۵۹
۴۰۸۷۴۳ نبوی سید جعفر ۱۳۸
۴۱۷۶۲۴ نبوی سید جلال ۵۶۸
۴۰۷۷۰۹ نبوی سید حسن ۶۸۲
۲۷۵۸۲۲ نبوی سید محمد رضا ۹۴۰
۲۵۶۹۷۹ نبوی عفت ۱۶۸
۱۱۹۲۴۱ نبوی فاطمه بیگم ۶۹۹
۲۲۹۴۵۴ نبوی فرحناز ۳۳۰
۲۶۹۶۳۷ نبوی زاده رفسنجانی فاطمه ۴۷۱
۴۱۲۸۲۳ نبوی لیشی عبدالرضا ۲۸۳
۴۱۶۱۹۵ نبوی و شاره سید عباس ۲۸۴
۱۸۰۴۶۹ نبهانی عبدالحسین ۴۲۷
۲۴۷۲۲۳ نبی پور امیر ۳۴۲
۲۵۰۵۹۹ نبی پور مجید ۳۳۴
۱۱۳۱۴۳ نبی پور شهری جمشید ۶۹۹
۴۰۹۷۱۵ نبی زاده حبیب اله ۵۴۹
۲۳۴۲۸۹ نبی زاده فیروز ۴۵۱
۱۴۴۲۰۹ نبی زاده محمد رضا ۳۱۷
۱۰۳۲۰۲ نبی زاده اصل علی اصغر
۲۲۱۸۸۶ نبی زاده موحد خامنه مسعود ۴۵۳
۴۱۱۹۷۷ نبی زاده یوسفی منوچهر ۴۰۹
۴۲۰۰۷۹ نبی میبدی محمد رضا ۱۶۳
۲۰۹۷۷۴ نبی وند سکینه ۱۱۹
۲۳۳۳۱۵ نبی نیان بتول ۴۵۱
۲۲۲۸۷۸ نبیانی معصومه ۴۴۶
۱۵۱۷۳۷ نبئی فاطمه ۶۱۷
۳۴۱۹۰۱ نبئی میبدی محمد علی ۱۵۵
۱۰۹۸۲۹ نثاری محمد ۲۵۹
۴۱۱۷۰۰ نثاری زاده نادره ۲۸۷
۳۲۸۲۴۳ نثاری واحد مقدم محمد رضا ۱۶۱
۱۶۸۳۱۶ نثری اکرم ۴۲۳
۴۳۳۴۱۵ نجات روزت ۴۲۸
۴۳۵۶۸۹ نجات غفار پری ناز ۱۷۲۲۲۲۲۲۲۲۲

۲۰۱۰۱۱ نجات فرد سیما ۲۶۵
۳۱۰۹۸۳ نجات بخش جواد ۷۷۶
۳۰۲۰۱۷ نجاتی ابوالفضل ۶۶۱
۱۵۴۱۲۷ نجاتی حسن ۲۹۹
۴۳۳۷۴۴ نجاتی عباس ۶۱۰
۳۶۲۸۹۴ نجاتی علی ۲۲۹
۱۶۱۶۸۶ نجاتی محمد ۶۱۸
۳۳۴۸۸۸ نجاتی فربودی مجتبی ۲۷۹
۲۳۳۴۴۸ نجاتی محرمی امین ۴۰۰
۲۰۰۵۳۷ نجاتی منفرد مریم ۲۶۳
۱۵۸۴۶۵ نجاتیان ناهید ۴۲۲
۱۸۲۱۱۹ نجاتیان خالص طیبه ۷۰۰
۳۱۰۶۹۳ نجاحی محمد ۵۰۷
۳۱۹۶۸۰ نجاری محمدصادق ۳۹۰
۱۰۷۲۱۳ نجاری مهوش ۱۳۹
۳۴۷۴۵۲ نجاری کهنوئی محمدحسین ۱۲۸
۱۳۲۰۶۹ نجاریان مرتضی ۳۱۵
۲۳۵۶۳۴ نجاریون حمید ۶۲۸
۲۲۹۲۲۶ نجف زاده تربتی علی رضا ۴۸۵
۱۸۰۰۸۳ نجف علی پور رمضان علی ۳۹۵
۱۷۲۹۲۴ نجف مظاهر دیلمقانی خلیل ۴۳۸
۴۱۱۸۵۴ نجفی ابوالقاسم ۴۰۶
۳۵۴۹۹۳ نجفی ازیتا ۲۸۴
۲۱۱۵۹۲ نجفی انوشیروان ۱۲۲
۳۳۴۰۵۸ نجفی پروین ۲۱۳
۳۷۴۸۵۰ نجفی خسرو ۳۷۸
۱۲۵۰۶۹ نجفی خلیل ۲۷۲
۱۷۴۷۷۳ نجفی سوسن ۱۴۶
۱۱۱۳۵۴ نجفی سیدمحمدرضا ۴۳۲
۱۶۳۷۷۳ نجفی شیوا ۲۵۲
۱۱۰۸۸۵ نجفی عباسعلی ۴۳۴
۱۶۳۸۷۶ نجفی غلامرضا ۳۰۲
۴۱۷۷۰۲ نجفی کامبیز ۳۷۳
۳۶۵۰۴۹ نجفی مجتبی ۲۲۵
۱۲۳۲۱۹ نجفی محمدابراهیم ۳۹۲
۴۳۳۲۶۶ نجفی مرجانه ۵۷۶
۲۲۳۲۱۹ نجفی مرضیه ۱۵۴
۱۵۰۸۸۱ نجفی مهری ۲۵۲
۲۲۲۰۹۳ نجفی مهناز ۲۱۷
۲۴۵۶۰۹ نجفی نجف ۳۴۲
۴۱۷۸۳۳ نجفی هومن ۵۶۲
۲۰۹۳۹۴ نجفی یوسف ۱۱۷
۳۳۳۴۱۴ نجفی اشتیانی مهدی ۶۶۰
۲۴۸۶۶۳ نجفی اقدم اکبر ۱۳۷
۲۶۳۲۲۸ نجفی بیرگانی حمید ۴۱۴
۱۳۴۰۴۵ نجفی تروجنی میرباقر ۶۱۵
۳۸۰۲۲۵ نجفی چکوسری غلامحسن ۵۶۷
۲۲۲۶۰۶۷ نجفی دهاقانی فربود ۱۵۸
۲۷۷۷۴۵ نجفی زاده فریبا ۴۷۲
۴۲۱۷۸۰ نجفی فرنجف ۱۳۱
۲۰۱۰۱۸ نجفی فراشاه سید حسین ۲۶۵
۲۱۴۹۱۰ نجفی قره اغاجی مهین ۱۱۷
۱۰۴۰۴۲ نجفی قلعه غیب اله ۱۳۳
۱۳۵۳۵۲ نجفی گیری حسین ۳۹۳
۱۰۶۵۷۱ نجفی مسجد شاهی ویدا ۱۴۴
۱۶۰۳۸۴ نجفی مقدم نژاد یداله ۴۹۷
۲۸۳۰۲۳ نجفی نوانی ترانه ۵۱۸
۱۳۵۹۶۶ نجفی نودیجه داریوش ۹۴۴
۱۷۸۴۵۴ نجفی نوکاشتی هدایت ۴۳۸
۳۴۲۶۶۶ نجفی یزدی عباس ۳۸۳
۲۵۶۱۲۹ نجفیان حمید ۳۷۳
۲۶۶۸۸۵ نجفیان مصطفی ۷۰۱
۱۸۴۲۲۹ نجم باختری فاطمه ۴۳۵
۱۴۰۸۶۴ نجم راده محسن ۶۵۲
۱۰۶۸۵۲ نجم صدری نابغه ۱۴۳
۴۰۹۶۶۷ نجمی زربر ۱۶۶
۴۱۲۰۱۵ نجمی عبدالرحیم ۵۶۵
۱۱۳۷۵۶ نجمی علی ۵۷۵
۲۳۳۸۳۱ نجمی فریبا ۷۷۴
۲۷۵۸۶۶ نجومی خسرو ۳۷۲
۲۷۶۷۶۲ نجومی علی ۲۷۱
۴۲۲۲۲۲ نجومی مجید رضا ۱۷۰
۳۷۳۴۷۶ نجیبی روح اله ۴۱۶
۴۳۶۷۲۷ نحوی علی ۶۱۰
۴۲۷۸۹۴ نحوی جدید فاطمه ۴۶۵
۲۹۴۰۳۰ نحویان حبیب ۲۷۸
۱۶۱۲۹۶ نخجیری زمزمه ۴۸۳
۱۳۷۰۳۰ نخستین اذر ۲۳۹
۱۶۴۱۲۹ نخستین خوزانی شهلا ۱۴۰
۳۱۸۸۰۹ نخستین مرتضوی محمد رسول ۴۴۵
۱۸۰۶۲۴ نخعی بهروز ۳۲۱
۲۸۰۸۹۱ نخعی پریوش ۵۱۷
۳۰۷۶۶۲ نخعی غلام حسین ۴۰۰
۴۰۱۴۹۱ نخعی مالک ۱۳۷
۳۷۷۳۷۷ نخعی مجید ۵۶۵
۲۶۹۷۶۱ نخعی زرندی حمزه ۲۰۴
۲۷۲۲۸۶ نخعی عدل ابادی محمد ۲۰۴
۳۶۲۹۹۸ نخلی طاهره ۳۴۶
۱۰۹۴۳۹ نخود بریز موسی الرضا ۲۶۰
۴۳۶۸۰۳ نداف افتخار ۲۳۷
۲۶۴۱۹۵ نداف حمیدرضا ۱۶۱
۳۴۷۴۰۰ نداف اسکویی علیرضا ۱۲۹
۲۳۰۰۲۱ نداف سبزوار اشرف ۴۴۲
۲۳۶۸۰۱ ندافیان حسین ۲۷۹
۳۷۹۱۷۲ ندیم ایرج ۳۷۴
۱۰۹۶۳۲ ندیم حمیدرضا ۵۷۳
۱۴۰۵۲۴ ندیمی حمیرا ۴۹۷
۲۷۰۳۰۳ ندیمی زهرا ۴۷۳
۱۴۲۰۳۱ ندیمی فرشاد ۶۱۷
۱۵۹۲۳۸ ندیمی کوروش ۵۷۵
۲۱۰۳۵۶ ندیمی مژده ۵۲۰
۳۳۳۳۱۶ ندیمی فرخ سهیلا ۵۱۰
۱۵۴۵۲۶ نراقی هایده ۴۱۹
۴۰۹۱۰۴ نرسیسیان نماگردی ارمن ۵۴۱
۴۱۲۸۴۹ نرگسی زنجانی فرزانه ۵۴۱
۲۲۳۰۱۲ نریمانی فرانک ۱۵۵
۲۶۵۰۰۸ نریمی غرم علی ۴۰۲
۴۲۴۵۵۰ نزاری کفایت ۳۰۹
۴۳۵۷۱۷ نزاکتی خامنه محمد ابرهیم ۴۶۵
۱۵۰۴۹۳ نزهت پور اشرف ۴۲۱
۴۱۲۵۹۰ نژاد احدانزایی طیب ۴۱۱
۱۷۸۱۷۸ نژاد اکبری ماهانی حمیدرضا ۵۲۹
۱۰۶۳۰۵ نژاد الحسینی رضا ۵۲۹
۱۰۶۳۰۵ نژاد الحسینی رضا ۱۳۹
۴۱۴۹۸۹ نژاد امیریان بهنوش ۴۳۰
۴۳۳۸۶۰ نژاد امیریان مهنوش ۴۲۶
۱۱۶۴۴۶ نژادهاشمی قضل اله ۳۱۴
۲۴۶۸۵۹ نژاد رسولی نبی ۳۲۶
۴۲۱۴۲۸ نژاد رسولی نبی ۳۲۶
۴۲۱۴۲۸ نژاد علی خیابان فاطمه ۱۳۲
۱۱۰۷۸۲ نژاد فروهر محمد ۳۹۳
۴۳۲۸۳۱ نژاد ناهید ۶۴۴
۱۰۴۶۸۶ نژند پرویز ۱۷۳
۱۹۹۹۰۰ نژند سهیلا ۶۸۶
۲۱۶۷۳۳ نساجی زواره رضا ۳۸۳
۴۲۹۶۹۴ نساحت رمضانعلی ۳۰۹
۱۹۸۳۲۱ نساری فریده ۵۰۳
۱۴۸۳۱۲ نسانی حسین ۱۰۱
۲۳۳۵۰۱ نسبی تهرانی داریوش ۵۱۲
۴۰۴۸۳۱ نسو ادرانی عبدالرضا ۵۸۴
۳۴۹۹۹۲ نسودی رضایی دوست علی ۵۶۳
۱۰۱۹۵۸ نسیبی پور اذر فیروز ۶۱۶
۱۶۷۴۴۰ نسیم واریانی فاطمه ۵۰۱
۱۷۰۷۱۹ نسیمی بهزاد ۵۰۳
۲۵۴۹۶۲ نشاسته ریز شهره ۱۶۳
۱۲۶۹۸۶ نشاط صدیقه ۵۷۵
۴۱۲۹۲۱ نشاط اشفته محبوبه ۲۴۵
۲۳۳۰۸۳ نشاطپور اصفهانی محمد علی ۷۷۶
۴۳۳۰۸۳ نشاط دوست شهین ۲۹۴
۲۲۲۷۲۵ نشاطفر مهدی ۱۵۹
۴۱۰۰۴۱ نشاطی خباز علی محمد ۵۶۸
۴۰۸۳۳۳ نشاطیان وحید ۵۶۰
۱۱۳۱۶۴ نشان خسرو ۳۶۴
۴۰۷۹۹۴ نشری شیرین ۴۰۱
۱۶۳۸۷۸ نصر ابادی ابراهیم ۴۳۲
۱۰۹۴۳۷ نصرابادی محمد ۶۱۵
۳۵۴۲۷۴ نصرازادانی محمدعلی ۱۶۴
۳۵۴۰۲۱ نصرازادانی محمد علی ۱۶۴
۳۵۴۰۲۱ نصرازادانی محمد علی ۱۶۴
۳۵۴۰۲۱ نصرازادانی نصراله ۶۸۳
۲۷۲۹۳۵ نصراصفهانی عباسعلی ۱۵۹
۳۹۴۷۱۷ نصراصفهانی علیرضا ۵۳۶
۱۰۴۹۳۲ نصر اصفهانی محمد ۱۰۲
۲۳۹۵۵۶ نصرالهی فرخنده ۳۳۰
۴۰۶۲۰۵ نصرالهی سالاکجانی محمد ۵۳۴
۲۸۱۰۵۶ نصرالهی لشکاجانی علیرضا ۵۱۲

۳۲۵۱۹۱ نصرت جو رضا ۳۸۶
۱۶۱۲۰۹ صنصرتی حمیدرضا ۲۵۵
۱۱۲۷۵۲ نصرتی عباس ۳۶۴
۱۲۱۳۶۳ نصرتی عبدالحسین ۴۳۳
۱۲۰۱۶۰ نصرتی علی اصغر ۲۵۴
۴۱۹۰۹۰ نصرتی محمدحسن ۶۸۰
۱۴۷۸۰۶ نصرتی محمدولی ۵۲۶
۱۱۵۱۵۱ نصرتی منصور ۳۱۹
۳۷۳۶۷۸ نصرفرد جهرمی شهین ۲۲۷
۳۷۴۵۳۲ نصری اسماعیل ۳۷۷
۴۱۲۲۸۲ نصری سهیلا ۶۷۷
۳۵۴۳۸۴ نصری نصرابادی بهرام ۶۵۳
۲۲۰۷۲۹ نصری نصرابادی زینل ۳۹۰
۳۹۴۸۶۲ نصری نصرابادی علی اکبر ۵۲۴
۳۵۲۷۰۷ نصری نصرابادی یداله ۱۷۵
۱۰۶۸۶۶ نصوحی دهنوی پریوش ۱۴۱
۲۰۰۰۹۲ نصوری مسعود ۱۰۸
۲۶۱۷۵۰ نصوری ناصر ۹۳۸
۴۳۶۰۵۳ نصوری گرنی پرویز ۲۹۱
۳۲۶۷۲۷ نصیبی مهدی ۵۱۳
۴۳۵۷۱۱ نصیر ابراهیم ۶۴۶
۳۷۵۳۱۶ نصیر لیدا ۵۰۹
۲۵۱۷۱۵ نصیرا حوا ۴۷۸
۳۴۲۶۴۲ نصیر الحسینی سیدعلی ۵۳۱
۱۷۸۵۴۷ نصیرائی مقدم ناصر ۲۶۵
۱۵۳۱۱۴ نصیرپور پروین ۵۲۷
۱۲۰۵۷۵ نصیرپور محمدامیر ۳۹۲
۲۶۶۵۷۴ نصیرزاده محمدجواد ۳۹۰
۴۳۳۰۳۰ نصیرزاده اصفهانی نیلوفر ۶۴۴
۳۴۷۱۹۰ نصیرزنوری بهمن ۱۲۸
۴۲۸۳۷۲ نصیرلو محرمعلی ۶۰۸
۴۳۵۴۴۱ نصیری حسن ۶۱۱
۴۱۲۶۴۳ نصیری حسین ۵۶۶
۱۹۵۲۹۵ نصیری رودابه ۹۴۶
۱۶۵۶۶۲ نصیری زهره ۱۹۶
۱۶۵۴۰۹ نصیری ژاله ۲۵۲
۴۳۵۴۷۵ نصیری سهیلا ۵۲۴
۳۳۴۲۸۳ نصیری سهیلا ۵۱۲
۴۱۶۱۸۰ نصیری سیدحسن ۶۸۲
۴۱۲۹۷۸ نصیری سیمین ۵۱۹
۲۳۹۶۹۷ نصیری شهرزاد ۳۲۸
۴۱۲۰۲۱ نصیری فاطمه ۵۴۳
۲۰۲۷۷۲ نصیری محمد ۲۴۰
۲۷۷۰۵۳ نصیری محمدنبی ۳۶۵
۴۱۲۷۱۷ نصیری مسعود ۲۸۳
۱۱۵۳۴۸ صنصیری مسعود ۳۹۲
۳۸۲۲۱۰ نصیری منصور ۳۴۵
۳۲۰۸۸۲ نصیری نادره ۵۱۲
۲۵۴۵۳۲ نصیری ناهید ۲۱۴
۲۹۵۶۴۸ نصیری نصرت اله ۲۲۳
۳۸۳۰۳۱ نصیری یوسف رضا ۴۰۵
۴۰۵۷۱۸ نصیری اسکوئی نسرین ۴۳۰
۱۹۳۷۷۶ نصیری الموتی نوروز علی ۲۶۵
۳۲۳۳۷۹ نصیری امینی حوریه ۲۷۰
۲۱۴۰۳۵ نصیری پشتگل ناصر ۳۸۰
۳۸۷۱۰۲ نصیری ترکی سهیلا ۵۱۸
۴۲۵۶۹۱ نصیری خوبدهی پوراندخت ۱۷۲
۱۰۶۶۱۰ نصیری ده سرخی پری ۱۳۹
۴۲۵۳۵۴ نصیری طبیب زاده ژاکلین ۵۷۶
۳۷۷۷۴۸ نصیری فتح ابادی علی ۵۶۹
۱۲۶۰۳۲ نصیری قجری فریده ۳۹۴
۲۳۲۰۰۱ نصیری کاشانی منصور ۱۵۹
۳۸۴۲۸۴ نصیری کاری معصومه ۴۰۷
۱۰۷۴۱۹ نصیری نائینی محمد ۴۳۳
۱۴۴۳۳۳ نصیری نیا ناصرالدین ۲۶۰
۱۷۴۹۶۴ نصریان رحمت اله ۱۴۶
۳۴۳۱۹۱ نصیریانی حسن ۱۵۰
۴۳۶۹۱۹ نصیریانی حسین ۱۷۶
۱۱۴۰۰۲ نظارتی هندیجانی خلیل ۳۱۳
۲۹۶۸۷۴ نظافت نمینی بیژن ۳۸۳
۳۲۸۵۴۵ نظام ابادی محسن ۲۷۹
۴۰۸۰۵۱ نظام ابادی محمد ۲۲۶
۳۸۸۵۰۶ نظام ابادی مهشید ۶۷۸
۲۰۰۴۷۷ نظام الملکی میمندی علی ۵۲۹
۴۱۰۰۷۳ نظام تهرانی طاهره ۱۲۷
۱۶۲۲۷۳ نظام دیبا فریبا ۴۲۲
۱۶۶۸۳۵ نظاملو محمدیوسف ۳۹۱
۳۱۹۶۵۲ نظامی بلوچی شعبانعلی ۳۰۵
۳۵۰۰۷۵ نظرپور اکبری داریوش ۵۶۰
۳۵۶۵۶۲ نظرزاده مهین تاج ۳۰۷
۱۰۷۵۹۸ نظری اسماعیل ۴۳۲
۲۶۳۸۷۷ نظری جعفرقلی ۳۸۶
۲۷۹۴۳۷ نظری جمال ۴۵۹
۱۶۸۲۹۵ نظری حاجی محمد ۳۹۲
۴۲۳۵۹۲ نظری رضا ۶۴۴
۲۱۲۸۳۱ نظری رضا ۲۱۵
۲۲۴۲۸۱ نظری سعید ۲۶۸
۱۳۶۲۰۲ نظری عبدالرسول ۲۵۲
۱۷۵۵۲۵ نظری علیرضا ۲۶۵
۲۳۲۵۰۸ نظری فاطمه ۵۰۹
۲۳۳۳۹۲ نظری فریبا ۱۵۳
۲۴۵۶۴۵ نظری منصور ۲۱۶
۴۱۲۵۶۷ نظری منیژه ۵۶۶
۴۱۲۱۶۹ نظری مهرداد ۵۶۰
۱۱۷۹۷۸ نظری مینا ۲۵۸
۲۴۵۶۲۶ نظری ناصر ۳۳۳
۱۲۳۳۵۱ نظری ناصر ۳۹۳
۱۹۴۶۹۸ نظری نقی ۴۳۹
۳۸۵۷۷۴ نظری اذری مهناز ۴۲۷
۱۰۳۱۴۷ نظری برکانی صلاح الدین ۱۰۵
۱۳۷۱۲۰ نظری تلخابی حسن ۳۹۳
۲۵۰۶۰۷ نظری چناری نادیا ۳۳۲
۲۳۴۲۰۷ نظری سفتخانی اختر ۱۵۹
۱۷۷۳۴۳ نظری سودخری عباسعلی ۵۰۳
۲۸۸۵۸۶ نظری عالم شاطهماسب ۹۳۳
۳۷۲۱۲۲ نظری فرداریوش ۵۱۷
۲۸۲۹۷۳ نظری فشتالی سیاوش ۴۸۸
۲۳۹۳۶۰ نظری لوردیجه غلامرضا ۳۳۲
۴۰۸۸۲۰ نظری هاشمی سیدعلی ۵۶۹
۱۸۰۰۴۶ نظریان احمد ۳۲۳
۱۱۸۱۲۱ نظریان داود ۱۹۳
۱۶۵۶۸۸ نظریان رافیک ۵۰۲
۲۶۷۰۶۳ نظریان غلامرضا ۴۹۳
۳۰۹۵۸۵ نظریان محمد تقی ۲۷۸
۱۵۵۷۷۵ نظریان رستمی علی ۵۲۷
۴۱۱۹۶۵ نظریان کلیمی همایون ۵۳۷
۴۰۸۱۳۸ نظمی نادر ۲۸۹
۳۶۱۴۱۳ نظیری شهلا ۴۶۰
۲۹۶۹۴۷ نظیری فهیمه ۲۰۴
۳۷۳۰۵۱ نظیری مهران ۴۲۷
۴۱۲۵۸۱ نظیری وحید ۵۶۲
۳۴۴۵۱۵ نظیری سعید روح اله ۵۶۲
۳۶۴۸۱۶ نعلبندان حمید ۳۵۰
۴۱۱۶۰۸ نعمان ژاکلین ۵۱۹
۱۱۳۶۵۲ نعمانی سعید ۳۱۹
۱۸۱۵۱۱ نعمانی عبدالنبی ۳۲۳
۳۶۶۲۲۷ نعمانی عطاءله ۹۳۲
۲۳۴۲۴۰ نعمت سپیده ۲۷۴
۲۴۳۳۶۸ نعمت اله زهرا ۱۵۹
۱۴۱۷۵۵ نعمت اله مصطفی ۴۹۳
۲۷۲۱۱۶ نعمت الهی محمد جعفر ۵۰۶
۱۷۴۶۳۱ نعمت الهی نرجس ۲۶۵
۱۱۷۵۸۰ نعمت الهی نعمت اله ۳۱۰
۴۲۴۲۲۵ نعمت الهی صفائیان حمید ۴۶۵
۱۲۴۹۹۲ نعمت پور قادر ۳۹۴
۲۳۳۳۵۲ نعمت گرگانی نصرت اله ۵۱۳
۲۶۷۷۵۳ نعمتی حجت اله ۶۲۸
۱۶۱۳۶۴ نعمتی سعید ۲۵۸
۴۰۰۷۳۱ نعمتی سید ابوالفضل ۱۳۷
۴۲۸۳۵۸ نعمتی شایسته ۲۳۶
۱۶۷۳۱۳ نعمتی شکور ۱۰۶
۲۲۵۹۶۸ نعمتی طوبی ۲۷۲
۱۶۷۱۹۸ نعمتی محمد حسن ۳۹۳
۴۰۳۴۴ نعمتی مهدی ۵۳۲
۱۱۹۲۴۳ نعمتی اربطانی یداله ۳۹۲
۲۱۴۹۸۳ نعمتی اسکویی سعید ۱۱۷
۱۲۳۹۹۸ نعمتی زاده حقیقی فاطمه ۱۹۷
۲۳۳۴۳۷ نعمتی شفائی فرشته ۶۷۵
۴۰۵۷۷۹ نعمتی عبدل آبادی حمیدرضا ۶۷۸
۴۱۲۹۴۶ نعمتی کری بزرگ زیارتعلی ۵۶۶
۲۵۰۳۳۸ نعیم سپیده ۴۲۷
۲۰۰۹۶۰ نعیم آبادی نصراله ۵۲۹
۴۱۵۱۰۱ نعیم پور فرشته ۳۳۲
۱۱۵۸۳۳ نعیمی فرشته ۳۱۹
۴۰۸۵۳۳ نعیمی فریبا ۶۲۹
۳۰۱۹۳۵ نعیمی محمدرضا ۶۶۰

۴۰۹۴۲۵ نعیمی میترا ۴۳۰
۱۰۸۹۲۱ نعیمی پور حسین ۲۰۰
۲۸۱۲۵۴ نعیمی حشکوایی حسن ۲۷۹
۱۵۱۵۵۰ نعیمی ذاکر مقصود ۱۰۴
۲۹۷۹۴۸ نعیمی طبیعی محمد ابراهیم ۴۵۳
۲۵۳۷۴۲ نعیمی منش مسعود ۵۶۰
۴۱۲۶۸۰ نعیمیان فرانک ۵۴۳
۲۸۴۲۹۵ نعیمیان ملیحه السادات ۵۳۷
۱۶۳۹۷۵ نفرمنیژه ۲۵۸
۲۹۹۳۳۰ نفسی فرجه پارمحمد ۳۹۰
۱۷۲۹۲۰ نفوذی ناهید ۱۳۴
۱۸۴۹۳۹ نفیسی رضا ۲۶۵
۱۶۰۷۸۶ نفیسی سیما ۵۰۲
۴۰۸۳۷۸ نفیسی فریبا ۵۲۲
۲۳۵۷۵۲ نقابیان فریبا ۵۲۲
۲۲۵۷۵۲ نقابیان شروین ۲۲۳
۲۵۰۱۲۳ نقاش احمد ۳۲۶
۲۴۵۵۷۱ نقاش پروین ۲۲۲
۲۴۵۳۳۶ نقاش فریبا ۲۰۵
۱۱۸۸۰۹ نقاشی هاشم ۳۹۳
۲۷۶۶۴۴ نقاش زرگر سیدفیروز ۴۵۷
۱۹۷۶۹۳ نقاش صورتگر زهرا ۵۲۹
۳۲۹۸۶۲ نقاشلو محمدرضا ۷۷۴
۴۰۹۸۲۷ نقدچی فریبرز ۵۴۲
۱۵۶۹۸۴ نقدی طاهره ۳۹۸
۱۵۶۹۸۴ نقدی طاهره ۲۹۸
۳۹۷۸۲۳ نقدی محمدرضا ۴۹۰
۳۶۶۶۰۲ نقدی سده حسنعلی ۶۵۳
۲۲۲۰۸۴ نقره نیان منوچهر ۲۲۳
۳۵۴۷۴۱ نقش جلال ۵۶۷
۳۳۶۰۳۳ نقش نیلچی عبدالرسول ۳۹۲
۲۳۶۸۶۰ نقوی حسن ۴۵۳
۲۳۳۷۸۹ نقوی سیدزهرا ۳۳۶
۱۴۲۸۳۵ نقوی محمودآقا ۶۱۷
۱۲۳۵۵۱ نقوی نسرین ۵۷۳
۲۴۷۷۶ نقوی نوید اکرم السادات ۱۵۵
۲۴۷۳۶۳ نقوی بهزاد محمدعلی ۱۲۶
۳۵۸۴۰۸ نقوی ریابی سیدمحمد کاظم ۶۸۰
۲۳۰۲۹۶ نقوی زاده سیداحمد ۶۷۹
۳۵۶۱۴۶ نقی پور جعفری بهروز ۳۷۳
۱۷۳۶۷۲ نقی پور رونقی محمد ۱۴۶
۴۲۵۶۵۲ نقی دهکردی اکبر ۳۵۶
۴۱۱۳۰۳ نقی زاده رحیم ۴۱۵
۴۱۲۷۶۳ نقی زاده محمد باقر ۵۴۰
۳۴۴۰۲۰ نقی زاده دهخوار قانی محمد
رضا ۱۳۸
۱۶۳۳۳۳ نقی زاده سهی امیر سعید ۶۱۷
۲۸۸۶۵۸ نقی زاده گازانی بهرام ۵۷۲
۳۶۹۹۸۲ نقی نژاد اصغر ۴۰۷
۱۹۳۹۴۹ نقی سب اردهانی میر بیوک اقا ۱۳۴
۳۶۹۱۵۷ نقی نی طاهره ۳۰۷
۲۲۴۰۳۳ نقیبی حسین ۶۰۸
۳۶۱۵۷۶ نقیبی محمد رضا ۲۸۲
۴۲۰۰۶۱ نقیبی محمود ابادی محمد رضا ۴۱۱
۱۵۶۷۵۶ نقیبی هاشمی سید محمد رضا ۵۷۴
۴۲۵۹۳۸ نکو طلبان جعفر ۲۹۱
۱۹۵۳۱۴ نکومهر شهناز ۵۲۹
۴۰۵۵۶۵ نو وقت مطلق فریبا ۵۱۷
۴۰۲۸۴۶ نوهش کنی محمد مهدی ۵۶۷
۲۲۳۱۴۶ نکویی اصفهانی بدری ۱۵۱
۲۷۷۵۷۱ نکوئی اطهره ۴۷۵
۱۰۶۰۸۳ نکوئی اصفهانی سعید ۱۴۳
۲۵۴۸۶۰ نکوئی دهکردی اردشیر ۴۱۵
۲۳۲۵۲۶ نکوئی شهری شکراله ۳۹۰
۱۷۵۹۹۴ نکوئی قهفرخی محمد ۱۴۶
۲۶۶۳۹۹ نوئیان علی اکبر ۲۱۱
۲۰۹۷۱۱ نگارگر سهراب ۱۱۷
۴۰۳۰۹۲ نگرانده محمد فرزاد ۵۲۲
۴۲۶۶۱۹ نگهبان زهرا ۳۳۶
......۶۰ ۳۳۱۶۷۹ نگهبان فاطمه ۱ نمازی
بهنام ۳۴۳
۲۰۵۴۵۱ نمازی سلیم ۷۷۴
۱۷۷۶۲۸ نمازی بایگی محمد هادی ۵۶۲
۲۷۲۴۰۷ نمازی زادگان حسین ۳۸۲
۳۵۴۸۳۷ نمازی زاده عباسی ۴۱۶
۴۰۸۹۰۹ نمازی فرد مرتضی ۶۵۳
۱۴۶۰۲۸ نمازیخواه حورا ۵۰۱
۳۳۷۴۰۶ نمازیخواه محمد جواد ۲۷۰
۳۳۱۴۲۸ نعمت اگنس ۲۶۷
۴۲۴۲۳۰ نمسه چی فهیمه ۴۶۵
۳۲۸۶۳۸ نمکی جلیل ۲۲۲
۲۶۸۰۴۸ نمکی حمید ۳۸۰
۱۲۰۳۰۲ نمکی عیناله ۲۳۸
۱۴۱۸۶۴ نمونه خواه مهدی ۱۰۲
۱۵۷۲۸۳ نمیرانیان جهانبخش ۱۴۲
۴۰۵۷۰۱ نمیرانیان فرشید ۶۸۴
۴۱۲۷۷۰ نواب نصیر ۵۳۹
۲۳۷۴۳۸ نواب پور مجتبی ۴۵۵
۲۲۸۸۱۵ نواب صفوی حوریوش ۵۷۷
۲۳۹۵۱۲ نوابی فرشید ۳۴۳
۴۳۶۱۹۳ نوابی میترا ۲۴۶
۱۵۰۴۲۴ نوابی سهی سید تقی ۶۱۷
۲۲۲۹۰۳ نواده طیبی شمسی ۲۹۰
۲۴۲۸۷۵ نوارباف سهراب ۲۲۴
۲۶۳۱۰۰ نوارچی احمد ۵۳۷
۲۳۶۲۹۶ نواری رویا ۴۵۵
۲۲۹۳۳۳ نواری عباس ۴۵۱
۳۶۱۳۲۰ نوالی حسینی علوی سید محمد
رضا ۶۸۳
۱۶۳۸۲۳ نواموز مژگان ۲۵۹
۲۹۴۰۶۰ نوایان علی ۴۵۱
۱۶۱۳۶۰ نوائی اعظم ۶۱۵
۴۱۰۷۰۴ نوائی داریوش ۵۶۹
۴۱۱۷۰۱ نوائی لیدا ۵۶۷
۱۹۷۱۳۸ نوائی ناهید ۵۲۹
۲۵۴۴۱۴ نوائی بروجنی نورج ۱۶۷
۱۰۵۵۶۹ نوائی بروجنی فرح لقا ۱۴۰
۴۱۶۲۵۵ نوبخت حسین ۲۸۷
۲۳۴۳۸۱ نوبخت حسین ۴۰۰
۴۳۱۹۲۱ نوبخت شکوفه ۶۴۴
۲۲۴۱۷۹ نوبخت ملیحه ۱۱۲
۲۶۴۸۰۰ نوبخت نادر ۳۵۳
۳۷۳۵۵۸ نوبختیان صغری ۶۵۳
۳۸۷۷۴۹ نوبخش امان محمد ۴۱۴
۳۳۲۱۳۵ نوابرایی بهرام ۲۷۴
۳۴۷۵۶۹ نوبری منوچهر ۴۰۸
۴۱۲۹۹۸ نوبهار مسعود ۲۸۳
۱۷۱۱۵۰ نوبهار نادر ۲۶۵
۲۳۷۴۵۱ نوپوش محمد ۵۰۷
۱۹۲۵۵۲ نوح فاطمه ۲۶۳
۲۴۱۲۰۰ نوح روش محمد نقی ۱۱۱
۲۵۰۹۴۹ نوحی ابراهیم ۵۷۸
۲۶۶۶۵۳ نوحی سعید ۳۹۱
۱۱۸۰۲۰ نوحی یعقوب ۳۹۲
۲۸۶۸۱۷ نودست ناهید ۳۵۹
۱۵۱۷۰۳ نوده فراهانی حسین ۴۹۸
۱۵۳۵۳۵ نوده فراهانی زهرا ۶۱۵
۲۳۹۷۲۷ نودس راده بهجت ۳۲۸
۱۰۰۵۵۸ نودر نژاد بهمن ۱۰۶
۳۶۴۳۵۴ نودری احمد علی ۳۶۱
۲۹۳۴۱۷ نودری طهمورث ۳۸۵
۴۲۶۳۷۵ نودری عبدالکریم ۱۶۹
۴۰۳۶۰۱۳ نودری غلامرضا ۲۹۱
۴۱۲۱۰۹ نودری اول سیما ۵۳۸
۲۶۴۲۵۴ نودری دالیبی حسام الدین ۲۱۲
۲۳۸۵۸۳ نودری نژاد احمد رضا ۳۴۴
۴۱۲۰۲۰ نودری نوبر سرین ۴۰۷
۴۲۹۷۴۳ نور علیرضا ۶۴۴
۲۹۷۹۴۰ نورالدینی حاجی قربان ۵۱۲
۴۲۴۰۸۹ نورالعونی لیدا ۴۶۴
۴۰۸۵۳۷ نوراله حابی اعظم ۴۲۷
۲۲۵۷۵۵ نورالهی غلامحسین ۳۷۵
۳۸۰۸۸۵ نورانی اکبر ۵۷۲
۲۷۷۰۶۸ نورانی بهرام ۱۵۷
۳۵۰۶۶۱ نورانی سیدمحمد ۵۴۲
۴۲۵۱۷۲ نورانی مهدی ۳۵۴
۲۸۳۰۴۹ نورانی یاقوت ۴۵۵۹
۲۸۱۳۷۳ نورانی حسنه حبیب ۲۰۷
۲۰۸۲۱۶ نورانی جوشتحو حسین ۵۷۹
۳۷۳۶۷۰ نورانی درگیری مهرداد ۲۸۳
۴۱۱۹۴۶ نورانی فرابرز ۵۳۹
۳۲۲۹۸۰ نورانی اشتیانی زهرا ۳۹۰
۲۰۱۹۲۵ نورانی نژاد عبدالرضا ۵۰۳
۳۴۱۷۰۹ نوربالانعی محمدرضا ۱۵۴
۱۷۱۵۷۳ نوربخش رحیم ۱۰۸

۳۶۲۷۳۶ نوربخش سیدمجتبی ۴۶۱
۳۶۲۷۳۶ نوربخش سیدمجتبی ۴۶۱
۴۳۵۸۹۶ نوربخش فریبرز ۶۴۳
۱۳۴۲۴۹ نوربخش گلنار ۱۹۸
۳۳۶۱۰۱ نوربخش مجتبی ۲۲۴
۴۱۱۲۲۵ نوربخش مینا ۲۳۵
۳۵۴۷۳۱ نوربخش ناصر ۷۲۲
۳۲۹۶۵۱ نوربخش نیره ۶۶۰
۱۰۶۱۹۳ نوربخش ریزی فروغ السادات ۴۲۰
۱۰۶۵۰۸ نوربخش مستوفی مسعود ۱۴۴
۱۶۴۱۶۵ نورجهان فریبا ۱۹۹
۴۳۶۱۳۹ نورخلج معصومه ۲۹۲
۱۵۵۱۷۱ نورخمامی فرهاد ۲۵۸
۲۳۴۴۵۳ نورده خاطره ۲۷۶
۲۷۲۷۳۰ نورزائی پروین ۴۷۳
۱۷۶۲۳۰ نورس مفرد حمیدرضا ۴۳۹
۱۶۳۰۷۸ نورسعادت حمیده ۱۹۹
۲۰۸۸۴۷ نورشاد محسن ۱۲۳
۱۱۲۹۰۸ نورشرق دهاقانی بهرام ۳۶۴
۱۶۲۶۵۷ نورشماع حسینی سیدحمید ۲۵۷
۴۳۲۸۹۱ نورشمس محمدرضا ۶۴۴
۱۷۴۶۹۱ نورشمس مولادی محمد جواد ۱۴۷
۳۳۳۷۰۳ نورعلی اهاری اذر ۴۵۵
۲۱۴۱۴۹ نورعلی خیرزاد کاظم ۱۲۴
۱۱۷۴۳۲ نورعلی زاده عبدالرحمن ۳۱۳
۱۵۴۴۳۶ نورعلیشاهی مهستی ۶۱۶
۱۰۶۴۴۶ نورمحمدزاده شمری زهرا ۱۴۰
۴۲۴۹۵۱ نورمحمدی باقر ۳۵۶
۱۹۸۹۲۸ نورمحمدی جمیله ۲۶۱
۳۵۵۹۰۱ نورمحمدی زهرا ۱۶۴
۲۵۴۷۴۵ نورمحمدی منوچهر ۴۱۶
۲۴۷۴۶۳ نورمحمدی شربیانی عزیز ۱۲۵
۱۰۰۵۶۸ نورمحمدی ملاباشی بالابگ ۱۹۸
۲۳۲۶۹۸ نورمند زرف ۲۷۵
۱۴۱۳۵۴ نوروز گیتی ۳۹۴
۱۸۹۲۷۳ نوروز پرشکوه مهدی ۳۹۵
۴۲۲۶۹۱ نوروز تولی و رنوسفادرانی
محمدرضا ۱۷۶
۳۷۷۵۷۳ نوروز زاده حسین ۴۰۲
۲۳۹۸۱۲ نوروز زاده مهوش ۳۳۰
۴۲۵۹۷۳ نوروز زاده داوری محمود ۲۹۲
۱۱۳۷۷۷ نوروزعلی جلالی خیراله ۳۶۴
۱۸۱۱۳۳ نوروزعلی لواف محمدعلی ۲۶۵
۳۶۲۸۸۳ نوروز علیزاده جلالی شکراله ۵۶۰
۲۳۶۸۶۳ نوروز کرمانشاهی هایده ۴۴۱
۱۶۵۸۶۲ نوروزی ابوالحسن ۲۹۸
۲۷۷۳۰۱ نوروزی ایرج ۳۷۵
۳۸۸۳۳۵ نوروزی حجت اله ۵۳۳
۱۱۸۷۶۲ نوروزی حسن ۳۹۹
۳۶۰۰۴۰ نوروزی رضا ۴۰۱
۴۱۰۷۸۷ نوروزی سعید ۵۶۲
۲۲۴۷۳۲ نوروزی شهلا ۴۵۱
۳۶۳۰۵۸ نوروزی صدیقه ۳۴۶
۳۷۳۶۳۰ نوروزی عبدالرحمن ۲۳۴
۱۹۴۸۹۱ نوروزی عبداله ۵۲۹
۳۷۰۱۶۵ نوروزی فرشاد ۴۰۶
۱۹۴۷۳۸ نوروزی کامبیز ۲۶۵
۲۴۵۷۹۷ نوروزی معصومه ۶۱۱
۳۳۹۱۳۹ نوروزی ناصر ۲۶۷
۲۵۵۴۰۱ نوروزی ناصر ۴۵۶
۴۱۱۹۵۸ نوروزی ولی اله ۶۲۹
۳۷۹۴۶۸ نوروزی یوسف رضا ۶۳۰
۲۰۲۹۴۶ نوروزی ترک اباد احمد ۶۸۶
۳۸۵۶۷۷ نوروزی جمانی علی ۵۶۳
۳۸۸۵۶۲ نوروزی دایمی علیرضا ۶۶۳
۱۷۴۴۶۵ نوروزی سده اکرم ۱۴۷
۱۱۳۷۴۲ نوروزی گلرنجی صدیقه ۳۶۳
۱۰۷۰۶۸ نوروزی لقمجانی منیژه ۶۱۵
۴۳۴۲۴۰ نوروزی منجیلی علی ۱۶۹
۲۴۹۰۲۷ نوروزی نژاد غلامحسین ۲۷۴
۴۲۷۹۰۹ نوروزی نژاد کبری ۲۹۱
۴۱۰۱۵۶ نوروزیان غلامحسین ۴۱۳
۲۸۵۷۹۵ نوروزیان مصطفی ۵۶۰
۱۹۸۶۴۴ نوروزیفر محمود ۲۶۱
۴۲۲۶۱۱ نوروش لیزا ۱۶۹
۱۱۵۱۰۱ نورهاشمی شهنام ۳۱۰
۲۱۱۸۱۹ نوری بهروز ۲۷۹
۱۵۰۳۴۱ نوری حسین ۲۵۷
۴۱۰۶۸۴ نوری خسرو ۵۶۸
۴۰۹۸۵۰ نوری رضا ۲۳۵
۱۳۲۲۰۵ نوری رویا ۱۴۴
۴۱۲۷۲۵ نوری زهرا ۴۰۸
۴۳۱۲۷۰ نوری زهرا ۶۴۴
۳۶۸۰۶۳ نوری زهرا ۴۰۲
۲۲۴۴۱۹ نوری زهره ۲۲۰
۴۱۰۳۸۶ نوری سیامک ۴۰۵
۱۶۴۵۰۱ نوری شهره ۲۶۰
۲۴۴۴۸۱ نوری لطیف ۳۶۵
۴۱۰۱۷۰ نوری محمد ۵۶۹
۱۲۷۸۳۷ نوری محمد ۳۹۴
۱۵۰۶۴۹ نوری محمدحسن ۲۵۱
۴۱۷۹۹۵ نوری محمدحسین ۳۹۱
۳۹۵۸۵۶ نوری محمدرضا ۵۳۶
۱۰۴۵۹۳ نوری محمدعلی ۳۹۸
۲۰۹۴۶۱ نوری محمدکاظم ۳۸۲
۱۷۷۷۲۸ نوری مصطفی ۵۲۹
۳۳۳۳۰۰ نوری معصومه ۵۱۳
۱۸۵۰۰۶ نوری مومن ۲۶۴
۴۱۷۷۱۴ نوری نادیا ۳۳۳
۳۶۹۱۳۶ نوری نوروزمحمد ۷۲۲
۱۷۰۲۷۳ نوری ابی بگلو حسین ۳۹۵
۲۸۰۹۵۲ نوری اشکلک میرعبدالوهاب ۶۲۸
۱۷۴۶۱۴ نوری اصفهانی فروغ الزمان ۳۹۵
۲۰۰۹۱۳ نوری اینانلو عشرت ۵۲۹
۴۳۴۵۸۵ نوری جمشیدی امیرناصر ۶۴۴
۱۰۶۲۱۷ نوری حسین آبادی مسعود ۱۳۹
۱۹۴۱۴۷ نوری حیدری ویسر راضیه ۲۶۵
۱۳۶۳۰۰ نوری دلونی فاطمه ۴۴۲
۳۰۰۱۴۱ نوری رادوجی عرازمحمد ۲۷۹
۳۶۱۲۹۸ نوری رشتخوار محمد ۴۱۴
۱۳۴۲۰۴ نوری زاده اعظم ۴۲۴
۴۳۵۰۹۳ نوری زاده قمرتاج ۶۴۴
۱۶۳۷۰۳ نوری زاده سیسان نیره ۴۳۲
۳۴۸۵۸۶ نوری زنور احمد ۱۳۸
۲۸۲۷۴۰ نوری زه اب حسن ۳۹۱
۱۲۷۵۴۰ نوری سرچقانی رضاعلی ۳۹۳
۳۴۶۷۶۸ نوری سیه دولان علی ۱۲۷
۴۰۸۳۰۶ نوری عقیل ابادی غلامرضا ۵۶۳
۲۱۴۹۶۸ نوری قهرمانلو صادق ۱۱۰
۱۵۶۱۹۴ نوری کرمانی علی ۲۵۲
۳۳۰۷۲۷ نوری کهن منیژه سادات ۲۲۱
۳۷۸۷۴۸ نوری مهربانی نسرین ۳۷۴
۳۱۵۴۲۴ نوری نسب نبی اله ۲۷۹
۳۵۰۰۲۰ نوری ولندر فخرالدین ۳۸۹
۱۲۷۸۱۳ نوری هرسینی حشمت ۳۹۳
۱۵۴۳۸۲ نوریان حسین ۶۱۶
۱۳۷۵۳۳ نوریانی بهرام ۶۱۶
۲۳۲۶۵۱ نوریزاده اب باریکی عزت اله ۶۴۴
۴۳۶۰۷۴ نوزادی مقدم البرت ۲۹۲
۲۶۵۷۹۴ نوزری محمود ۲۰۴
۱۱۲۴۶۹ نوشاد غلامرضا ۳۶۳
۳۶۲۸۲۳ نوشادروان انگالی پرویز ۲۷۷
۴۲۳۳۲۵ نوشادی شیدافرید ۲۴۶
۴۰۸۶۰۲ نوشادی والود ۳۳۴
۲۰۱۵۱۲ نوشناس جواد ۲۶۴
۴۰۳۹۵۷ نوشی پرانوش ۲۸۴
۳۳۰۶۱۴ نوشیروانی مهناز ۲۴۱
۱۶۵۰۲۲ نوشیروانی تهرانی محمدرضا ۲۵۳
۴۰۰۲۱۴ نوع بخش اعظم ۳۹۱
۴۱۲۰۳۳ نوع پرست محمد ۲۸۹
۲۰۹۲۳۴ نوع خواهی سعدابادی ایران ۱۲۱
۲۳۱۱۸۱ نوعی خلیل ۵۳۰
۲۸۱۰۷۳ نوعی خشکبیجاری محمدرضا ۴۸۹
۲۵۷۶۱۳ نوکدی حسین ۶۸۱
۳۳۱۰۵۲ نومی گلزار رضا ۲۷۰
۱۶۴۶۷۲ نونهالی منفرد مهنوش ۳۰۰
۴۱۲۷۳۰ نوید بخش مهران ۲۸۳
۲۲۳۷۲۸ نویدی سیدمحمدجواد ۲۲۱
۳۲۸۶۸۴ نویدی غلامرضا ۵۰۹
۴۲۱۴۳۰ نویدی اصل حسنعلی ۱۳۲
۱۰۲۸۹۰ نویدی تازه کند اسمعیل ۱۹۳
۱۴۷۷۶۴ نویدی دیزجیکان فرخنده ۳۷۹
۲۸۱۱۴۴ نویدی کرامت محمود ۲۲۱
۴۳۶۷۹۹ نویزاده موحد حاج قربان ۲۳۶
۱۶۴۳۵۲ نوین فرح بخش فرحناز ۱۹۹
۱۱۵۷۵۰ نوین نام غلامعباس ۳۱۳

۳۳۱۱۸۲ نهال علیرضا ۱۱۴
۱۸۶۴۷۴ نهاوندی مرتضی ۱۷۴
۲۰۹۷۸۰ نهانی مهرداد ۱۱۷
۴۱۱۱۷۸ نهچیری کورش ۵۶۳
۱۰۶۸۵۱ نهچیری گیتی ۱۴۲
۲۵۱۷۰۵ نهروانیان حسین ۲۴۲
۱۴۷۹۲۲ نی داود بهناز ۶۱۸
۱۰۶۳۴۴ نیاز بخش زهرا ۱۳۹
۲۹۷۸۴۴ نیازی نورمحمد ۴۰۰
۴۰۱۳۸۰ نیازی همایون ۵۶۱
۳۰۰۲۶۵ نیازی اتابای حاجی محمد ۲۸۰
۴۰۵۴۱۴ نیازی اصل غلامعباس ۳۹۱
۳۵۸۳۰۹ نیازی ترشیز احمد ۳۹۱
۲۰۸۹۵۶ نیازی غازانی مسعود ۱۱۷
۲۴۵۷۵۵ نیاکان افشین ۳۳۲
۱۶۸۸۲۱ نیاکمال احمد ۳۹۳
۳۲۵۹۵۳ نیامیرشهرناز ۲۷۹
۴۱۰۸۸۵ نیرو شیرین ۵۲۲
۳۴۸۰۷۷ نیرو غلامرضا ۱۲۵
۳۳۲۹۲۵ نیرومند شیوا ۶۲۸
۱۰۷۱۸۸ نیرومند محمد حسن ۱۳۹
۲۶۳۹۶۸ نیرومند حسینی مرضیه ۲۰۹
۳۸۲۰۱۵ نیرومندی عیسی ۳۶۱
۳۶۱۵۸۹ نیرومنش شهریار ۴۰۷
۴۰۸۵۰۶ نیرومنش شهناز ۲۸۲
۳۸۴۲۹۱ نیرو بی مانیلا ۴۱۲
۱۶۵۴۳۷ نیری پرناز ۴۱۹
۴۳۶۰۴۸ نیری خدیجه ۲۹۱
۱۹۹۵۲۶ نیری فاطمه ۲۶۱
۴۱۲۶۴۴ نیری مجید ۴۰۳
۳۳۵۹۹۳ نیری هلن ۵۱۲
۳۶۵۱۰۲ نیری کرمی نسرین ۲۳۵
۲۰۰۵۰۱ نیزاری خدیجه ۳۰۳
۱۰۸۷۴۵ نیستانی موسی ۱۹۵
۱۱۴۳۳۶ نیسی رمضان ۳۱۳
۴۲۸۷۵۹ نیشابوری داود ۶۰۸
۴۰۶۹۲۸ نیشابوری کریم ۴۹۱
۱۷۴۰۸ نیک اذر یحیی ۲۶۱
۴۱۰۵۵۴ نیک افرین ابراهیم ۵۶۵
۳۲۲۳۶۵ نیک افشان راد هما ۱۶۰
۱۰۸۲۴۳ نیک اقبال سی سختی کامران ۱۹۷
۱۶۳۷۳۸ نیک ائین میترا ۴۲۰
۱۱۸۹۶۳ نیک بخش محمدهادی ۶۹۹
۳۱۲۹۵۸ نیک بین حسین ۲۷۶
۲۸۰۶۵۲ نیک بین رامین ۴۹۲
۴۳۶۰۳۵ نیک بین نیره ۶۰۹
۲۳۵۶۹۸ نیک پرتو میترا ۲۷۵
۴۱۲۵۲۵ نیک پسند سیدمحمد ۲۲۷
۳۲۷۸۸۵ نیک پور سلوا ۲۰۹
۱۹۸۵۵۸ نیک پور مینا ۲۶۵
۱۰۵۲۹۷ نیک پی طاهرانی شهریار ۱۴۳
۴۳۵۱۴۴ نیک دل عباس ۲۳۶
۱۴۹۱۵۵ نیک دوست محمود ۴۳۴
۲۴۹۰۳۹ نیک راد ناهید ۳۳۰
۲۸۵۴۳۰ نیک راه افضل ۴۲۵
۲۷۶۳۴۴ نیک رفتار کامبیز ۲۶۷
۱۱۱۹۸۶ نیک رفعت منیرالسادات ۲۳۸
۴۱۰۶۹۹ نیک دووحید ۴۰۹
۴۰۹۱۱۹ نیک روش شهریار ۴۱۷
۲۵۸۳۳۸ نیک زاد احمدرضا ۲۱۶
۴۰۷۸۱۸ نیک سرشت ایرج ۴۵۸
۲۶۳۷۲۸ نیک سرشت علی رضا ۲۱۲
۱۶۰۵۷۵ نیک سرشت پاک نسرین ۵۷۴
۱۶۶۶۵۶ نیک سیرت سیداصغر ۳۹۳
۳۳۴۴۵۱ نیک شعار محمدرضا ۱۵۹
۲۸۱۳۰۲ نیک ضمیرگیگاسری زهرا ۲۱۲
۲۶۸۴۲۰ نیک طبع اصغر ۹۳۹
۳۳۳۷۹۵ نیک فرجام سوسن ۲۶۷
۳۸۲۰۵۸ نیک فطرت روح اله ۳۶۱
۳۵۴۵۷۹ نیک گفتار مسعود ۴۰۹
۳۵۴۸۳۹ نیک منش جعفر ۱۶۴
۳۷۰۲۳۴ نیکمنش جمشید ۶۳۰
۳۷۲۱۰۴ نیک منش حمزه ۵۶۷
۴۱۷۸۱۸ نیک منش نادر ۵۲۱
۴۰۷۱۲۸ نیک منظر بهروز ۲۸۱
۴۰۵۲۶۶ نیک مهر سعید ۱۳۷
۲۱۰۲۱۹ نیک نام ایرج ۱۱۹
۳۳۳۹۱۲ نیک نام نادر ۵۱۳
۱۱۱۲۹۷ نیک نژاد سهیلا ۵۳۷
۱۲۸۱۷۵ نیک نژاد سیدجمال ۲۵۳
۳۷۸۶۴۱ نیک نژاد سیدوحید ۵۶۲
۱۸۹۸۷۳ نیک نژاد عبدالحمید ۵۲۹
۴۳۳۲۴۴ نیک نژاد فاطمه ۱۶۹
۳۵۴۴۳۱ نیک نظر سرور اعظم ۱۶۳
۱۷۰۹۶۹ نیک نیاز صابر ۳۹۵
۱۸۵۶۶۶ نیکان زهرا ۱۴۷
۲۰۹۷۲۵ نیکان فر علی رضا ۱۱۷
۱۸۳۷۴۲ نیکبخت زهرا بیگک ۲۶۴
۲۴۲۴۱ نیکبخت گیتی ۲۹۰
۴۳۵۴۱۹ نیکپور مرجان ۲۹۰
۲۸۱۳۳۵ نیکپور خشکرودی سهیلا ۱۶۰
۴۰۰۵۶۳ نیکپور فرخ همایون ۵۲۱
۲۲۳۲۶۹ نیکخو افسانه ۱۵۹
۲۲۳۲۶۹ نیکخو افسانه ۱۵۹
۱۲۲۷۳۲ نیکخو فاطمه ۶۱۸
۲۰۹۰۵۶ نیکخواه علی اصغر ۱۱۲
۱۳۲۷۱۰ نیکخواه بهرامی اصغر ۳۰۰
۱۹۲۳۸۶ نیکخوک میشانی ناصر ۵۰۳
۱۸۸۸۹۹ نیکدل ستار ۲۶۵
۴۱۰۱۸۳ نیکدوست فرخ گیتی ۳۰۸
۳۸۱۷۷۶ نیکروان کاوچراسری ستار ۴۹۲
۲۷۲۷۰۸ نیکدوان و سکه زیلا ۴۷۲
۴۲۷۹۰۰ نیکروشی بهمن ۴۶۵
۳۸۸۵۷۷ نیکروش فرنوش ۶۶۳
۳۶۳۱۳۸ نیکروش مسعود ۴۰۳
۱۷۶۰۶۸ نیکزاد علی نقی ۳۰۳
۴۰۹۶۷۴ نیکزادفرزاد ۴۱۳
۱۹۲۵۴۳ نیکزاد المشیری سودابه ۲۰۳
۲۸۹۳۹۶ نیکزاد ادبنان ماشاالله ۳۹۰
۴۱۲۴۰۴ نیکزاد نراقی شعله ۴۰۷
۴۰۹۹۶۶ نیکزاده تورج ۵۳۹
۲۱۱۴۹۳ نیکزاده خیاوی رضا ۱۳۵
۳۳۳۳۸۵ نیکفر ازیتا ۵۱۲
۴۵۲۵۳ نیکقدم حجتی فاطمه ۱۹۹
۱۲۲۲۷۰ نیکنام برزین ۳۹۹
۴۲۱۸۳۹ نیکنام سلمان ۲۳۷
۲۰۹۰۷۱ نیکنام غلامرضا ۱۲۴
۳۴۵۸۰۶ نیکنام فرزدیان محمود ۵۷۲
۳۳۳۰۵۳ نیکنامی رضوان ۲۷۷
۱۰۶۶۷۳ نیکنامی محسن ۲۵۴
۲۱۱۷۰۳ نیکنامی مظفر الدین ۱۳۶
۱۷۸۱۳۷ نیکنیان نسرین ۵۰۳
۱۴۴۴۹۴۳ نیکو طاهره ۲۵۱
۳۲۱۵۵۳ نیکو برشی داد فرشته ۵۰۸
۱۴۲۰۶۴ نیکو بشمن صدیقه ۹۴۳
۲۳/۳۹۴ نیکو دل محمد رضا ۴۴۳
۲۳۹۸۴۸ نیکوفر معصومه ۳۳۲
۴۱۲۶۰۶ نیکوکار فرزنده ۲۸۱
نیکوکار اصفهانی مهناز ۲۵۵
۴۱۱۱۷۲ نیکومرام محمد مهدی ۶۲۹
۱۶۶۵۱۹ نیکونیا سید علی محمد ۶۱۶
۲۸۹۷۱۳ نیکوئی قزوینی ابوالقاسم ۲۸۰
۱۵۳۴۱۵ نیکیار شهره ۶۱۸
نیلچی احمد علی ۱۷۳
۴۲۳۰۶۶ نیلوفری مهناز ۱۷۲
۲۵۵۳۹۵ نیلی احمد ۴۱۲
۲۵۴۸۳۵ نیلی پور طباطبائی امیر مسعود ۳۳۱
۲۵۹۳۴۴ نیلی ثانی حمید رضا ۵۱۷

و

۲۲۳۱۵۵ واثقی شکوه ۱۵۵
۳۵۴۵۸۷ واثقی فریدون ۵۳۹
۲۰۵۳۰۳ واثقی مغوان عالیشی ۱۱۱
۳۱۲۲۷۶ واجدی مهراناخت ۳۹۰
۲۳۰۴۶۸ واحدی سعید ۲۲۴
۴۱۲۳۷۹ واحدی شهربانو ۲۸۲
۱۰۲۹۹۳ واحدی علی ۳۹۲
۱۱۱۷۷۳ واحدی منصور ۳۹۸
۴۰۱۱۷۷ واحدی املی سیامک ۵۶۲
۱۵۶۹۶۶ واحدی فرد جمشید ۶۹۸
۲۸۸۹۸۷۴ واحدی نوری حلال الدین ۲۱۷

اسامی قبولشدگان آزمون همگانی سراسری

۳۷۳۳۴۳	واحدی نیا نادر	۵۶۲
۳۹۲۲۸۸	واحدیان بروجنی سهیل	۵۲۲
۲۵۵۳۵۸	وادونی عبدالحسین	۳۹۰
۲۵۵۳۱۳	وادونی محسن	۵۳۰
۱۸۴۸۹۳	وارستگان عرفان	۲۶۵
۳۳۱۳۶۰	وارسته فرمهر	۵۷۷
۱۵۰۴۳۷	وارسته فواد	۲۵۸
۲۹۴۷۴۶	وارسته نیره اعظم	۴۳۰
۲۸۸۵۲۵	وارسته فرافسانه	۶۱۱
۲۰۰۶۳۴	وارطانیان ماگدولین	۲۶۲
۲۸۴۲۸۰	واسعی قاسم	۲۳۵
۱۰۲۴۹۶	واسقانیان پکاچکی نایری	۱۰۲
۴۲۶۰۲۱	واشقانی فراهانی ابراهیم	۶۴۲
۱۵۸۱۵۳	واشقانی فراهانی حسن	۶۱۶
۲۴۵۰۲۱	واشقانی فراهانی نسرین	۳۳۲
۳۷۳۳۹۰	واصلی نجم الدین	۲۳۱
۴۱۱۹۵۷	واضح گو فریده	۵۶۰
۲۰۹۷۹۹	واعظزاده فرهاد	۲۷۲
۳۳۴۲۷۰	واعظمدانی مهری	۲۴۲
۲۲۲۶۳۵	واعظکرونی زهرا	۱۵۵
۲۷۷۳۳۵	واعظی محبوبه	۴۷۲
۲۰۱۵۷۲	واعظی محمد سعید	۲۶۵
۱۹۲۸۶۶	واعظی محمدعلی	۴۳۸
۱۷۰۷۳۴	واعظی سراسکارودرضا	۲۶۵
۱۷۱۲۵۷	واعظی هریسی وهب	۱۷۴
۱۲۰۱۲۸	واعظیان محمدرضا	۳۹۲
۲۵۴۸۵۳	واقعی بهزاد	۴۰۲
۲۰۰۹۲۲	واقفی نظری شمس السادات	۲۶۵
۱۵۲۵۹۹	والافر افسانه	۲۶۰
۱۵۱۶۶۲	واله ژاله	۵۲۸
۳۳۹۷۶۷	واله شادی	۲۰۴
۱۰۶۷۳۲	والهی عباس	۳۹۳
۲۲۰۰۰۹	والی پور کامران	۱۵۱
۴۰۹۴۵۳	والی پی الهام	۵۶۳
۴۰۹۲۹۳	وایقانی سلیم	۵۶۵
۳۸۰۸۰۶	وترتمیجانی محمدقاسم	۴۹۲
۲۵۱۷۱۲	وثوق اصغر	۵۷۹
۴۱۹۹۳۱	وثوق ناهید	۵۶۳
۱۰۲۷۱۷	وثوق گل تپه بهروز	۱۰۲
۴۳۴۶۱۱	وثوقی حمید	۶۴۴
۲۵۷۹۳۰	وثوقی غلامرضا	۳۹۱
۱۸۲۲۲۸	وثوقی فاطمه	۷۰۰
۱۱۸۵۸۲	وثوقی مریم	۱۰۵
۴۰۸۳۸۹	وثوقی هایده	۴۰۱
۲۵۸۱۷۶	وثوقی جهرمی اکرم	۱۵۳
۳۵۵۵۵۲	وثوقیان محمد مهدی	۲۸۵
۲۲۸۹۰۵	وجدانی بهنوش	۲۸۵
۳۰۰۲۶۶	وجدانی عبدالواحد	۱۱۳
۴۳۶۰۰۶	وجدانی محمد	۶۴۳
۱۹۸۰۰۹	وجدانی اکبر زاده شیوا	۲۶۳
۱۴۰۰۹۶	وجدانی طباطبائی زهرا	۲۴۹
۱۲۴۱۹۵	وجدانیان عزیز محمد	۳۹۲
۳۲۶۵۳۷	وجگانی محمد	۲۷۸
۱۵۴۶۹۸	وجدانی جهانگیر	۵۲۷
۳۳۵۷۷۳	وحدانی مژگان	۵۰۸
۴۳۵۴۰۲	وحدت پروین	۶۰۸
۴۱۱۸۷۲	وحدت منصوره	۳۰۷
۴۳۵۷۱۵	وحدتی حمیده	۶۴۶
۱۷۷۱۷۵	وحدتی کیومرث	۳۹۲
۱۵۹۸۳۰	وحید ازیتا	۲۶۰
۱۶۹۰۶۴	وحید سیمین	۱۳۹
۱۱۰۹۹۳	وحید افاق زهرا	۲۵۵
۲۲۲۲۰۸	وحید دستجردی مرضیه	۲۱۷
۱۰۶۵۵۶	وحید دستجردی مهوش	۲۵۷
۱۶۵۸۸۳	وحید عباسی علی	۲۵۱
۲۳۱۲۷۵	وحید فیض ابادی بتول	۳۹۰
۱۹۵۷۴۸	وحید گلپایگانی فاطمه	۲۶۱
۴۱۵۱۳۶	وحیدی فرهاد	۵۴۲
۳۶۴۷۷۴	وحیدی محمد رضا	۹۳۴
۴۱۷۲۲۶	وحیدی محمد رضا	۴۰۵
۳۳۳۶۱۱	وحیدیان شهاب	۲۷۴
۳۶۱۳۰۶	ودادیان فرزانه	۴۶۰
۱۵۴۸۶۶	ودودی محمد حسن	۶۹۸
۳۵۴۱۱۸	ورادی اصفهانی حشمت السادات	۱۶۴
۲۹۷۳۳۵	ورانی جونی نصراله	۵۳۳
۲۹۵۶۹۲	ورداسبی جویباری صفورا	۲۷۱
۲۶۱۶۰۹	ورزنده اصفهانی اکبر	۲۸۲
۱۹۷۹۴۳	ورزیده نسرین	۳۰۴
۴۱۸۹۵۱	ورشابیان افسانه	۴۶۱
۴۱۱۲۹۳	ورشوچیان محمد علی	۲۸۳
۳۱۸۹۲۰	ورقانی اعظم	۵۰۶
۳۳۵۷۳۰	وزوایی محمد تقی	۲۷۸
۲۵۲۹۶۵	وزوزا محمد مهدی	۵۷۸
۱۶۶۰۷۳	وزیر حرمی اسداله	۶۱۷
۴۰۹۵۲۳	وزیر زاده یوسف	۴۰۲
۱۹۸۵۵۳	وزیر زنجانی مجتبی	۲۶۱
۳۶۱۴۹۳	وزیر نیا محمد حسن	۴۱۰
۲۳۰۸۹۶	وزیری ابو الفضل	۴۴۷
۴۰۵۰۳۹	وزیری بیژن	۶۲۹
۱۷۶۳۶۹	وزیری خدایار	۳۰۳
۳۹۹۵۸۹	وزیری سیامک	۵۶۸
۱۸۲۲۴۰	وزیری غلامحسین	۲۴۰
۴۳۵۶۱۲	وزیری فاطمه	۶۴۶
۲۷۶۹۹۰	وزیری کامبیز	۴۵۱
۳۷۹۴۹۱	وزیری مسعود	۴۱۱
۲۳۵۶۴۴	وزیری ملیحه	۴۴۵
۱۶۸۶۸۵۵	وزیری جمال آبادی سید ناصر	۳۹۲
۱۵۰۷۸۹	وزیری زاده حسین	۶۱۸
۲۳۳۷۴۲	وزیری کاشانی منصوره مژگان	۲۷۳
۲۳۴۱۶۵	وزیری نیانگار	۲۰۷
۱۶۴۰۸۲	وزین فروزان	۵۰۲
۳۷۱۹۵۳	وزین خو پیمان	۲۸۲
۴۱۲۷۹۴	وزین دل ناصر	۵۳۷
۱۷۵۴۷۱	وسیمی حسین	۳۶۶
۳۵۴۹۸۶	وشتانی سید علی	۴۵۹
۳۸۳۰۴۲	وشتانی سیده هاجر	۲۸۱
۱۹۴۹۷۵	وصالی سید ابوالفضل	۳۰۴
۲۱۱۰۹۸	وصف علی نسرین	۱۱۲
۳۶۷۰۵۶	وطن خواه سعیده	۴۲۷
۱۰۲۲۶۶	وطن خواه شهلا	۶۱۷
۳۶۰۰۹۳	وطن خواه مهری	۹۳۴
۳۶۷۰۷۷	وطن خواه هائیده	۲۸۲
۱۴۲۱۵۰	وطن خواه اصطهباناتی حمید	۱۹۳
۱۹۹۸۵۷	وطن خواه ورنوسفا در آنی عباس	۱۴۷
۲۹۹۴۶۹	وطن دوست خلیل آباد حمید	۷۷۶
۴۰۷۷۳۴	وطن شناس محمد	۶۳۰
۴۱۰۸۴۷	وطن فداجبار	۴۱۲
۲۲۹۰۶۵	وطنخواه زری	۴۴۷
۴۱۱۵۰۷	وطنی شهناز	۵۶۲
۳۴۵۵۱۶	وظیفه خواه غفاری شهرزاد	۷۰۱
۳۴۵۰۲۲	وظیفه خواه غفاری عباسی	۷۰۱
۲۳۳۲۰۵	وفاپور مسعود	۲۷۴
۱۰۳۸۰۴	وفادار افشار محمد حسین	۲۵۳
۲۱۴۸۷۱	وفادارفشار نادر	۱۱۰
۱۹۶۸۹۱	وفاداران تبریزی بهروز	۵۰۳
۲۷۷۷۳۴	وفادوست محبوبه	۴۷۳
۲۶۳۹۵۵	وفا کیش علیرضا	۲۷۵
۱۷۴۶۸۹	وفایی اختر	۱۴۷
۲۳۵۴۰۵	وفایی فاطمه	۴۴۴
۳۵۱۲۵۵	وفایی هوشنگ	۱۳۸
۱۶۴۳۶۵	وفایی مرادی خاطره	۱۹۳
۴۰۹۴۰۲	وفائی احمد	۵۱۹
۱۳۷۵۴۸	وفائی احمد	۳۹۳
۴۱۹۵۸۰	وفائی احمد رضا	۶۸۷
۴۰۲۱۳۴	وفائی امیر بهمن	۵۶۹
۴۳۱۹۵۰	وفائی ایرج	۶۴۴
۱۵۸۶۳۵	وفائی خدا مراد	۳۰۱
۲۵۷۳۳۹	وفائی محمود	۵۳۲
۲۳۳۲۹۰	وفائی هلن	۲۷۵
۲۱۶۰۰۱	وفائی یوسف	۱۲۴
۲۰۰۴۸۰	وفائی پور مهین	۶۰۶
۱۱۱۲۸۸	وفائی شاهی محمدعلی	۳۹۲

۱۰۸۴۹۶	وفائق فرجحیب اله	۳۶۷
۲۲۳۱۱۲	وفائی نجف آبادی نعیمه	۲۰۵
۱۳۳۷۰۹	وفائی نژادمحمدهادی	۲۴۹
۴۱۰۳۴۰	وقار سیدمحمدعلی	۲۲۸
۴۰۹۷۶۶	وقار شهریار	۴۱۳
۴۲۳۱۱۰	وقایع نگار بهروز	۲۹۳
۳۳۱۵۷۵	وقری عادل	۲۷۸
۳۹۵۳۲۷	وکیل فضیلت	۳۷۳
۲۰۱۰۵۷	وکیل التجار حسین	۲۶۵
۱۶۸۸۶۲	وکیل السادات ملکوک السادات	۱۴۱
۲۰۸۸۵۹	وکیل باغمیشه فاطمه	۱۱۱
۴۱۲۹۳۲	وکیل پورلنگرودی پروین	۲۸۳
۳۶۱۳۴۲	وکیل رعیت خسرو	۲۳۱
۳۹۹۹۳۵	وکیل زاده نادر	۴۹۰
۳۸۰۶۸۳	وکیل زاده مقدم مرضیه	۴۰۱
۱۳۴۲۱۲	وکیلی بیژن	۴۹۷
۲۶۶۹۸۴	وکیلی شهلا	۲۱۴
۱۲۵۱۷۰	وکیلی علی	۳۹۲
۳۳۵۶۹۰	وکیلی فرزاد	۲۷۵
۲۵۴۵۱۷	وکیلی فریبرز	۳۸۲
۳۷۷۳۷۵	وکیلی محمدجواد	۴۹۵
۱۰۶۳۸۷	وکیلی نیلا	۱۴۱
۱۶۳۵۹۷	وکیلی اردبیلی فرح	۲۶۰
۴۳۴۶۱۵	وکیلی پور زیبا	۶۱۰
۴۰۹۳۸۶	وکیلی پیهانی مهران	۲۲۵
۲۰۹۶۶۰	وکیلی تهامی حبیب	۱۱۷
۲۰۹۳۹۳	وکیلی تهامی رویا	۲۰۹
۲۲۲۲۹۸	وکیلی سهرفروزانی حسین قلی	۵۱۲
۳۵۵۵۳۱	وکیلی فرد فضل اله	۳۰۸
۱۳۹۱۶۵	وکیلی محلاتی مهناز	۴۲۱
۴۰۹۶۵۲	وکیلیان رامین	۴۰۹
۱۹۴۴۲۱	ولاشجردی فراهانی غلامعلی	۶۵۹
۱۹۹۵۰۵	ولاشجردی فراهانی ناصر	۶۵۹
۳۷۳۰۵۶	ولایتی محمدمسعود	۵۴۱
۱۶۴۱۷۴	ولایتی کبابیان نرگس	۶۱۶
۱۱۸۲۱۹	ولایی سیدعلی	۶۹۹
۳۳۲۵۷۷	ولدخانی پروین	۲۷۱
۴۰۶۴۳۰	ولدخانی مرضیه	۴۳۱
۲۴۹۸۸۰	ولدهوشیارغلامعلی	۳۳۲
۳۸۲۲۱۳	ولکزاده پروین	۳۶۲
۳۷۵۱۰۱	ولندیاری مرتضی	۳۹۱
۳۶۱۵۲۰	ولونی میدجت	۴۶۰
۲۰۰۱۹۰	ولی سیدعلی محمد	۳۰۳
۱۵۴۵۸۸	ولی بیگی محمدحسن	۶۱۸
۳۳۳۱۶۹	ولی پور مهین	۲۰۹
۳۸۶۳۰۳	ولی پور خنکداری اله قلی	۳۹۱
۱۰۶۶۵۸	ولی خانی قصرچم محمد	۱۷۳
۱۱۳۳۹۵	ولی زاده پروین	۳۱۳
۲۱۳۴۰۲	ولی زاده جهتلو رضا	۳۸۴
۱۹۲۵۴۷	ولی زاده کیامحله عیسی	۲۶۵
۱۶۳۵۷۹	ولی زاده گرمه چشمه منوچهر	۲۵۸
۳۳۴۱۷۴	ولی شریف آباد رستم	۴۵۱
۳۳۲۸۹۴	ولی فر امیر مسعود	۴۵۳
۴۳۶۵۷۵	ولی محمدی غلامرضا	۶۰۹
۱۵۳۶۰۱	ولی نژاد منصوره	۴۲۲
۲۸۵۸۷۸	ولیان علی رضا	۳۲۹
۱۹۳۲۸۷	ولیپور ناهید	۵۰۳
۳۳۶۸۳۸	ولیخانی زهره	۶۷۵
۲۲۲۱۳۸	ولیخانی مسعود	۱۵۷
۴۰۹۵۱۲	ولیزاده گیوی ایرج	۷۲۲
۴۲۹۷۰۹	ولیم ناصر	۹۴۵
۳۶۸۳۲۸	وندشکاری ناصر	۴۷۷
۲۸۲۶۱۵	وهاپوررودسری شکوفه	۶۷۵
۴۰۱۷۸۹	وهایزاده مقدم سیدمحسن	۶۸۴
۲۰۵۳۲۱	وهایزاده اسبقی مجتبی	۱۲۲
۳۶۸۰۲۲	وهایی محمدرضا صادق	۶۶۳
۳۸۶۳۵۹	وهابی خنکدار رجبعلی	۵۱۸
۳۴۷۳۵۵	وهی گرگری غلامحسین	۱۳۸
۴۳۵۶۱۴	ویدا مریم لیلا	۶۴۶
۱۳۱۷۵۴	ویس کرمی فتح اله	۳۹۲
۱۹۰۴۴۴	ویسکرمی قربانعلی	۳۲۱
۴۰۵۲۸۹	ویسه سهراب	۲۸۹
۱۸۵۹۷۳	ویسی حیدرضا	۱۴۹
۲۷۷۰۱۳	ویسی دایگانی اسد	۳۶۷
۳۷۸۷۹	ویسی سلطانکوهی عبداله	۳۷۷
۳۷۳۵۲۰	ویسی گشت اسب قربانعلی	۶۵۳

ه

۲۴۵۶۸۲	هابیلی حسن	۳۳۴
۳۷۳۶۵۴	هاتف نادر	۳۳۱
۲۲۳۱۵۳	هاتفی جمشید	۳۷۳
۳۳۱۱۶۲	هاتفی میترا	۳۴۲
۳۳۱۹۶۵	هاتفی مجومرد جلال	۱۵۲
۳۹۶۹۹۹	هادزاد بابک	۵۱۷
۴۰۴۷۹۸	هادوی علی	۵۴۰
۳۵۷۶۸۳	هادوی محمدسعید	۶۸۱
۲۶۳۹۵۳	هادوی منیرالسادات	۲۱۳
۱۶۲۴۰۵	هادوی نرگس	۴۹۹
۳۲۹۲۲۶	هادوی چلخانسر سیدغنی	۱۵۳
۳۲۶۳۳۶	هادی عطااله	۳۸۰
۳۳۲۰۱۰	هادی الحجازی فائزه	۶۲۸
۱۰۶۳۳۳	هادی خورزوقی قاسمعلی	۳۹۲
۳۴۷۱۵۵	هادی زاده باقر	۵۶۲
۱۰۴۴۶۰	هادی زاده کفاش محمدرضا	۲۵۲
۴۳۶۰۷۹	هادیان حسن	۲۹۲
۳۲۸۰۶۹	هادیان داریوش	۱۶۱
۱۹۶۶۵۴	هادیان زهرا	۳۹۵
۳۵۷۰۰۵	هادیان دهکردی خسرو	۴۰۳
۳۵۴۹۶۰	هادیزاده اصفهانی عبدالحمید	۴۰۳
۳۸۳۰۵۱	هادیزاده کفاش راضیه	۵۳۹
۳۴۹۰۰۵	هادیلو مظفر	۱۲۷
۳۴۳۵۲۱	هادیمقدم جعفر	۵۳۰
۴۳۵۷۱۶	هارطونی خانقاه نونو	۱۷۲
۴۲۳۰۷۲	هاروطونیان ولکا	۱۷۲
۱۷۴۶۹۵	هاشم الحسینی ملوک	۱۴۷
۴۰۸۵۸۴	هاشم بیکی حمید	۵۶۳
۳۵۶۵۱۸	هاشم زاده سکینه بی بی	۴۰۱
۳۲۴۴۴۶	هاشم زاده اهرنجانی مسعود	۲۷۸
۲۳۵۸۲۱	هاشم زاده بایگی حیدرضا	۲۰۴
۱۹۶۹۷۲	هاشم زاده بجندی سیدناصر	۲۶۶
۴۰۷۵۵۳	هاشم زاده صراف مرضیه	۴۲۷
۱۲۰۹۶۰	هاشم زهی حسن	۲۵۴
۳۶۱۴۲۰	هاشم زهی علیرضا	۴۰۴
۲۵۶۷۶۰	هاشم زهی مراد	۴۷۳
۴۱۱۷۴۳	هاشم شریفی محسن	۴۱۰
۴۳۶۰۳۰	هاشم وندخیابانی جواد	۶۰۹
۲۸۸۷۲۸	هاشمپور الوچه فره ناز	۳۲۷
۳۵۰۴۴۶	هاشمزاده جعفر	۱۲۵
۴۱۲۶۶۵	هاشملو رضا	۲۸۵
۱۵۷۵۸۳	هاشملو عذرا	۲۵۶
۲۶۳۷۶۲	هاشمی امراله	۱۵۸
۳۸۸۳۹۳	هاشمی امیر	۶۶۳
۲۴۸۹۸۴	هاشمی پری	۳۲۵
۲۳۰۹۷۱	هاشمی حسین	۵۱۲
۲۲۳۱۸۹	هاشمی رعنا بیگم	۱۵۹
۱۱۹۸۱۵	هاشمی سیدحسین	۲۵۶
۳۳۳۰۳۱	هاشمی سیدحمیدرضا	۴۰۰
۳۹۷۷۱۶	هاشمی سیدعبدالعلی	۷۲۲
۴۱۸۸۵۷	هاشمی سیدمحمد امین	۴۹۴
۴۰۲۹۱۱	هاشمی سیدمسعود	۵۱۷
۴۰۲۱۸۳	هاشمی سیدمهدی	۵۸۶
۳۳۴۷۵۲	هاشمی سیلوانا	۵۱۲
۱۵۰۳۴۴	هاشمی عباداله	۳۹۳
۴۱۸۰۴۵	هاشمی علی	۴۱۱
۱۶۴۷۴۲	هاشمی غلامعلی	۶۲۰
۳۳۶۷۷۴	هاشمی فرحناز	۴۵۱
۳۷۳۴۰۰	هاشمی فرزاد	۴۰۴
۳۳۱۱۳۴	هاشمی فریور	۱۱۷
۴۱۹۹۲۶	هاشمی کامبیز	۵۶۰

۳۳۳۶۹۱	هاشمی ماندانا	۵۱۲
۴۰۸۶۹۸	هاشمی مجید	۷۰۱
۳۲۶۵۹۴	هاشمی مرضیه	۶۷۵
۳۳۷۷۶۵	هاشمی مسعودرضا	۴۰۳
۱۴۵۷۰۷	هاشمی ملیحه	۶۵۲
۲۳۰۰۲۵	هاشمی مهدی	۵۱۳
۳۳۹۴۵۱	هاشمی مهین دخت	۴۲۲
۳۴۴۵۵۷	هاشمی اذر افشار	۴۰۲
۴۱۰۹۳۹	هاشمی اساسی سیامک	۴۰۳
۱۴۵۴۲۱	هاشمی اسحاقپور عباس	۲۹۹
۴۱۱۸۳۱	هاشمی اغجه بدی سیدسعید	۵۶۰
۳۶۱۰۱۸	هاشمی بایگی محمد	۵۶۲
۱۹۶۱۶۱	هاشمی پور سیداکبر	۱۷۴
۲۲۶۵۷۱	هاشمی تنگستانی مجید	۲۰۴
۱۰۴۰۹۳	هاشمی خبیر افسانه	۱۰۱
۳۲۹۵۶۸	هاشمی دماوندی مه نوش	۴۸۴
۳۶۲۷۴۰	هاشمی دوانی سینا	۴۲۵
۳۹۵۲۹۱	هاشمی دهقی مصطفی	۵۳۵
۲۲۷۷۵۸	هاشمی دهکردی نسرین	۴۵۲
۳۷۷۵۷۲	هاشمی رابری سیدافضل	۴۷۵
۱۰۴۷۴۴	هاشمی ریزی سیدشمس الدین	۱۴۳
۱۶۰۴۱۵	هاشمی زاده اکرم	۵۷۴
۳۳۵۹۵۲	هاشمی زاده زهره	۴۴۶
۳۶۶۱۵۵	هاشمی زاده سیدحسین	۹۳۲
۱۸۰۴۲۸	هاشمی زاده ناصر	۱۷۴
۱۱۱۲۷۴	هاشمی شادمهری محمود	۶۵۲
۳۵۴۱۶۳	هاشمی صفت سیدجلال	۱۷۵
۴۱۲۳۹۹	هاشمی طاری سیدمحمدمجتبی	۵۲۰
۴۱۴۲۱۲	هاشمی طاهری عبدالعلی	۵۶۲
۳۱۵۳۰۱	هاشمی فرا محمدعلی	۳۹۰
۱۴۷۸۳۴	هاشمی فرد فرح	۴۲۱
۳۷۳۶۷۱	هاشمی فرد محمدحسین	۴۰۸
۲۱۹۷۵۲	هاشمی فشارکی سیدمحمود	۱۵۰
۱۰۳۶۰۹	هاشمی قره باغ سیدمحمدرضا	۱۰۳
۴۰۱۵۵۲	هاشمی گلپایگانی سیدعلا	۵۳۵
۱۰۷۴۱۷	هاشمی متین علی اصغر	۲۵۶
۲۶۹۶۰۰	هاشمی مدنی فاطمه	۱۶۰
۱۶۱۷۲۹	هاشمی مینا اباد میرمحمد	۶۱۶
۲۱۴۷۸۹	هاشمی نژاد فرحناز	۱۱۹
۱۹۴۵۱۷	هاشمی نسب سهیلا سادات	۵۰۳
۳۶۱۱۶۷	هاشمیان سید محسن	۴۶۱
۳۳۶۵۳۲	هاشمیان فاطمه	۵۰۹
۲۰۰۳۴۸	هاشمیان فرزانه	۴۳۵
۱۷۸۴۹۵	هاشمیان فروغ	۴۳۵
۱۵۳۳۴۸	هاشمیان ناصر	۶۱۶
۳۳۲۹۹۸	هاشمیان ناهید	۲۶۷
۳۵۴۵۵۴	هاشمیان اصفهانی مهرداد	۴۵۸
۱۶۶۶۴۷	هاشمیان دهقی سید عباس	۲۹۹
۴۰۶۲۷۹	هاشمیان سمیرمی سید احمد	۲۸۸
۱۷۸۵۸۶	هاشمیان نظری توران	۲۶۲
۴۱۱۵۰۳	هاکوب قره پتیان ارا	۵۳۷
۱۲۶۱۲۰	هاوشکی اکبر	۶۲۰
۱۹۹۸۹۴	هاوشکی محمد	۲۶۵
۱۳۲۱۲۸	هجری محمد حسن	۳۱۷
۳۷۲۰۸۱	هخامنشی مهرداد	۷۲۲
۴۰۸۰۱۶	هداوند سوری محمد	۳۰۸
۲۵۵۵۹۴	هداوند میرزایی اسفندیار	۳۸۵
۱۰۴۶۲۹	هدایت حسینعلی	۱۰۴
۱۸۰۱۵۳	هدایت زهره	۱۰۴
۲۲۶۸۷۳	هدایت فرج اله	۶۰۱
۱۶۲۳۷۹	هدایت مارجان	۳۰۵
۴۱۱۵۹۸	هدایت نسترن	۴۰۶
۱۸۶۴۸۹	هدایت پور مهناز	۵۰۳
۴۳۶۰۵۸	هدایت مفید سکینه بیگم	۲۹۱
۲۶۸۱۰۸	هدایت نژاد حمید	۳۶۵
۳۳۳۶۰۸	هدایت نسب امین	۲۷۹
۲۳۰۳۰۰	هدایت نیا رجب	۳۹۶
۲۳۷۴۲۷	هدایت احمد	۶۶۰
۴۱۶۸۲۹	هدایتی جعفر	۳۹۱
۲۳۴۶۸۳	هدایتی حسن	۱۵۳
۲۳۸۰۴۶	هدایتی حمید رضا	۳۷۴
۱۲۷۰۷۳	هدایتی رضا	۲۹۹
۲۳۴۹۸۸	هدایتی علی	۹۴۷
۲۲۶۹۸۸	هدایتی غلامعلی	۱۱۷
۲۳۴۰۲۱	هدایتی محمد رضا	۵۳۷
۴۱۱۰۸۰	هدایتی مریم	۵۲۲
۲۱۰۲۸۵	هدایتی معصومه	۳۷۹
۳۳۶۵۴۷	هدایتی معصومه	۳۷۴
۲۵۳۰۰۰	هدایتی اصل پروین	۱۲۲
۲۱۰۲۸۵	هدایتی معصومه	۳۷۹
۳۳۶۵۴۷	هدایتی معصومه	۳۷۴
۲۵۳۰۰۰	هدایتی اصل پروین	۱۲۲
۳۳۲۹۸۵	هدایتی امامی محمد ابراهیم	۳۷۹
۱۸۷۸۸۴	هدایتی خوشکلام فروغ	۲۶۳
۳۶۶۳۸۹	هدایتی زاده احمد علی	۳۴۸
۱۰۴۶۵۰	هدایتی ظفر قندی محمد	۲۴۹
۱۵۳۷۰۳	هدانی ابراهیم	۵۲۶
۳۸۹۲۴۸	هدانی بیژن	۴۰۳
۳۹۵۱۵۸	هدانی جمشید	۵۲۲
۱۰۱۰۹۶	هدانی جمشید	۲۵۴
۴۳۵۹۴۸	هدانی علی اصغر	۶۴۳
۳۷۳۴۱۲	هدشی محمود	۴۰۸
۱۲۳۷۸	هراتی سیدمسعود	۲۸۴
۱۳۵۶۲۰	هراتی محمدحسن	۳۳۲
۳۶۰۹۴۳	هراتی محمدعلی	۵۶۳
۱۷۶۹۷۴	هراتی زاده احمد	۵۰۳
۴۳۵۷۳۶	هراتی زاده افسانه	۶۱۱
۴۲۲۲۹۲	هراتیان سعید	۳۳۰
۴۲۷۷۵۵	هراتیان مرتضی	۳۳۶
۲۰۹۱۷۱	هرائی فرحناز	۱۱۱
۱۷۳۹۳۷	هرتمنی صدیقه	۱۴۶
۳۶۶۳۳۶	هرچه فروش نعمت اله	۳۴۷
۳۷۸۶۸۴	هرسی احمد	۳۶۸
۲۰۰۱۳۹	هرسینی غلامرضا	۵۲۹
۲۷۶۸۹۹	هرسینی مسعود	۲۲۰
۱۰۴۰۱۲	هرمز ان مریم	۵۰۲
۱۱۹۳۰۰	هرمزدیاری جمشید	۲۵۹
۴۱۲۵۶۲	هرمزی مهین بانو	۶۸۷
۱۵۵۴۹۸	هرندی ربانی پور غلامرضا	۵۰۱
۴۲۱۸۸۴	هرووی پیرایه	۶۴۴
۳۷۷۵۳۱	هروی فهیمه	۴۷۵
۱۵۹۶۸۹	هروی محمود	۶۱۶
۳۲۸۳۵۹	هروی کرمانی صفیه	۲۴۶
۴۳۶۱۹۰	هروی کرمانی صفیه	۲۴۶
۳۹۸۴۳۳	هزارجریبی مسعود	۶۶۲
۴۱۰۸۵۸	هزارخوانی ترانه	۴۱۷
۳۳۱۴۲۷	هزانی روبرت	۵۱۳
۱۶۳۶۶۶	هزاوه ای حصار مسکن زهرا	۱۰۶
۴۳۴۰۹۲	هژبری غلامحسین	۶۱۰
۳۶۵۶۴۳	هسته ای پیمانه	۳۶۲
۴۰۹۷۸۱	هسراک جهانگیر	۵۶۹
۳۱۳۶۵۴	هشیار نسرین	۴۰۰
۴۰۱۱۲۲	هفت لنگ حسن	۵۶۹
۲۸۷۰۴۲	هفده تنی محسن	۳۷۲
۱۱۲۷۱۷	هلالات ناصریان عبدالجبار	۳۹۳
۱۲۳۳۵۵	همافر محمدهاشم	۴۹۸
۳۵۵۳۸۰	همامی محمود	۳۸۷
۴۳۵۷۰۰	همایون خسرو	۶۴۶
۳۳۲۰۸۸	همایون رویا	۱۵۷
۲۶۴۱۸۶	همایون زهرا	۲۱۶
۱۱۱۹۸۰	همایون میترا	۳۳۴
۱۴۸۳۱۵	همایون فر شهرزاد	۵۰۲
۱۶۴۴۷۱	همایون مفرد کبری	۱۹۴
۳۶۰۵۰۱	همایونفر علی رضا	۹۳۴
۴۳۵۵۸۳	همایونفر فریبا	۴۲۸
۳۷۳۳۵۸۵	همایونفر مهناز	۲۷۲
۳۷۷۳۵۴	همایونی بهداد	۴۰۵
۳۵۴۹۷۸	همایونی بروجنی سهیل	۵۶۳
۱۵۸۵۱۳	همایونی فر غلام محمد	۶۱۶
۲۲۲۳۳۴	همائی بروجنی حیدرعلی	۲۸۰
۲۲۷۳۳۶	همائی بروجنی علیرضا	۳۷۲
۲۳۱۸۳۰	همباز هنگامه	۲۸۸
۴۳۵۸۴۸	همپاریتان ازیتا	۲۰۴
۳۷۱۳۸۸	همت زهرا	۴۲۷

۱۷۴۹۷۱	همت نسرین	۲۶۵
۴۳۲۱۱۳	همت ازاد علیرضا	۶۴۴
۱۲۵۷۶۸	همت بلند پور محمد شریف	۲۴۹
۴۲۱۴۷۸	همت پور حسن	۱۳۲
۱۰۲۸۹۳	همت دهنه ای قادر	۱۰۲
۱۵۵۴۱۲	همت زاده سیاه بخش	۲۹۹
۲۳۹۸۱۱	همت سیرکی شاکه	۳۳۰
۲۵۳۹۷۱	همتی رحمت اله	۳۹۰
۴۱۲۱۸۶	همتی رحمت اله	۵۴۲
۴۱۲۷۵۸	همتی سودابه	۶۷۸
۲۵۴۳۹۰	همتی شروین	۵۱۲
۴۲۷۴۰۳	همتی شهزاد	۳۶۹
۲۶۵۱۴۰	همتی عبداله	۴۴۳
۳۷۲۳۹۹	همتی علی	۵۶۹
۲۸۶۸۸۶	همتی علی اصغر	۳۳۰
۱۰۴۰۱۰	همتی غلامحسین	۳۹۲
۳۱۷۴۴۴	همتی فرزانه	۵۳۱
۳۲۳۹۸۵	همتی فروغ	۲۰۵
۱۸۶۶۰۶	همتی مجتبی	۶۰۶
۲۰۹۴۳۲	همتی محمد رضا	۱۱۷
۲۳۳۸۹۶	همتی ملیحه	۲۷۵
۱۹۸۲۹۰	همتی منصوره	۲۶۴
۲۷۶۱۳۵	همتی مینو	۳۷۵
۴۰۹۸۳۲	همتی نیرم	۵۴۰
۳۴۸۰۷۰	همتی یعقوب	۲۸۹
۲۶۴۰۶۲	همتی تزنگی ابراهیم	۲۱۷
۲۲۵۹۴۷	همتی ده بالائی هما	۳۶۷
۱۸۶۸۱۷	همتی قروه مهوش	۶۸۶
۱۹۹۰۷۶	همتیان بروجنی فرخ لقا	۲۶۵
۴۲۶۵۵۶	همتیان پورفرد کاوس	۵۲۴
۳۳۱۱۴۱	همجوار فرید	۴۴۱
۳۵۰۰۲۵	همدانی حسن	۵۶۰
۳۳۵۶۳۹	همدانی فرامرز	۱۳۲
۱۵۴۳۳۷	همدانی مرجانه	۵۷۵
۴۱۲۹۴۳	همدانی مهتاب	۲۸۲
۲۱۵۱۴۸	همدانی ویدا	۱۱۱
۴۲۰۱۳۳	همدانی کهن دبرا	۶۷۷
۳۷۹۳۳۳	همدانی کهن کامبیز	۳۷۳
۱۰۶۴۲۴	همدانیان صدیقه	۱۴۳
۲۰۷۷۴۵	همدونی اصلی عبدالمحمد	۱۰۸
۱۹۰۰۴۱	همراز شهره	۲۴۰
۱۱۳۴۸۴	همراهی عبدالمجید	۳۶۳
۱۳۵۴۹۰	همرنگ حسن	۱۹۶
۱۸۶۶۹۳	همه خانی ناهید	۵۰۳
۲۶۱۰۱۶	همیری رباب پروانه	۱۶۰
۴۲۷۲۳۷	هندی ناصرخسرو	۱۳۰
۲۵۴۷۰۰	هندیان پور مهری	۱۶۴
۴۱۳۰۰۲	هنربخش عادل	۲۸۴
۱۶۶۸۲۸	هنر پیشه زهرا	۲۳۸
۲۸۵۲۰۷	هنرجوی بارکوسرائی یاسین	۲۷۹
۳۳۰۳۲۲	هنرخواه هما	۵۰۷
۲۲۲۷۹۲	هنردوست محمد	۱۵۴
۴۱۱۷۳۲	هنرمند احمد	۶۸۲
۴۰۳۳۱۶	هنرمندی محمدزمان	۵۶۹
۴۲۶۴۶۰	هنرور خانکهدانی علیرضا	۶۱۰
۴۰۵۴۲۷	هنری مهر منیژه	۴۲۶
۱۵۳۰۹۱	هوانسیان مسیحی الا نوش	۵۰۱
۲۲۲۷۹۶	هوائی شهناز	۱۵۱
۴۲۴۵۴۱	هوائی فریده	۳۵۶
۱۷۲۵۶۰	هو پلارنوبری جواد	۱۳۴

۱۱۹۷۵۶	هوختی زینت	۱۹۶
۴۳۶۰۱۶	هورفر امالیا	۲۹۱
۴۱۰۶۷۹	هورفر عاطفه	۵۷۲
۴۱۱۲۸۵	هورمزدی مینو	۵۱۷
۲۴۴۱۱۷	هوشمند بیگم جان	۳۵۸
۴۱۰۰۶۹	هوشمند سعید	۴۰۸
۴۰۹۵۹۱	هوشمند علیرضا	۴۰۸
۲۴۵۷۴۸	هوشمند محبوبه	۳۳۴
۴۲۳۸۷۹	هوشمند محمدرضا	۲۴۶
۲۱۱۵۹۷	هوشمند منوچهر	۲۸۵
۳۶۵۰۹۱	هوشمند هومن	۲۳۱
۳۷۱۲۷۶	هوشمند سروستانی بهروز	۷۲۲
۲۴۵۲۷۳	هوشمندنیا مهناز	۳۲۴
۱۲۴۶۳۷	هوشمندی صولت	۲۵۶
۳۳۱۶۸۳	هوشمندی پور شهلا	۵۰۹
۱۸۳۶۰۹	هوشنگ حسین	۱۰۷
۳۶۹۰۴۴	هوشنگ نوروزعلی	۴۰۱
۳۳۱۲۲۵	هوشنگ نژاد هانیده	۲۷۱
۴۳۵۸۷۰	هوشنگ نیا کی وش	۲۹۴
۱۷۴۰۱۳	هوشنگی زهرا	۱۴۶
۴۳۶۸۱۵	هوشنگی صفرا	۶۴۳
۳۵۴۹۸۸	هوشی خوزانی مسعود	۵۴۱
۱۵۶۸۸۱	هوشی سادات هاشم	۶۱۷
۱۳۵۶۳۱	هوشیاری علیرضا	۳۹۳
۲۳۱۱۵۴	هوشیار افتخاری هاشم	۲۰۷
۴۲۱۳۳۶	هوشیاری اسماعیل	۶۴۴
۴۳۵۹۹۲	هوشیدری مهوش	۲۹۱
۱۶۲۱۳۴	هوشین شراره	۶۱۵
۲۴۸۷۳۸	هوله کار مرضیه	۳۲۷
۱۲۷۹۱۷	هومندنیا حشمت	۳۹۴
۳۷۹۷۷۹	هویت طلب سیده مریم	۴۰۶
۱۷۸۵۱۹	هویدا دلاور	۴۳۵
۱۳۷۴۶۴	هویدا رحمن قلی	۳۹۲
۱۶۰۷۵۲	هویدا محمداسماعیل	۲۹۹
۳۶۲۶۵۷	هویدا مرعشی پروین	۳۴۵
۲۸۶۶۸۰	هیاتی مصطفی	۳۵۸
۱۸۰۴۳۷	هیبش ملوک	۳۳۳
۳۵۳۶۳۴	هیدیان علی	۵۶۹
۱۷۲۸۶۹	هیرمند مجید	۲۶۵
۱۱۱۸۰۶	هیهات احمد	۵۷۵

ی

۱۸۰۵۳۶	یاجدا ناهید	۳۲۲
۱۷۶۹۷۹	یاحقی محمدباقر	۴۳۵
۳۳۴۲۲۵	یادگار سامسون	۵۱۳
۱۶۴۴۱۸	یادگار سیمین	۲۶۰
۴۳۵۶۴۴	یادگار کفایت کلیمه	۱۳۲
۲۲۵۹۵۵	یادگار ازادی مریم	۳۷۲
۴۲۴۴۰۷	یادگاران کامبیز	۱۶۹
۳۵۴۷۹۷	یادگاران کوروش کلیمی	۴۱۲
۲۰۹۵۷۸	یادگار کوگجه سلطان حسین	۱۱۱
۳۷۸۰۲۰	یادگاری شهناز	۳۶۸
۳۵۰۱۲۵	یادگاری گلشنعلی	۱۲۶
۱۴۰۰۱۹	یادگاری محمدرضا	۶۱۸
۱۵۳۳۱۳	یادگاری هرمز	۵۲۸
۲۸۶۷۴۶	یاراحمدی احمد	۹۳۳
۳۶۲۴۷۵	یاراحمدی بهرام	۳۵۳

۲۸۶۹۹۵	یاراحمدی پروین	۳۳۵
۱۳۲۱۹۶	یاراحمدی حجت اله	۳۱۸
۱۲۷۳۳۲	یاراحمدی مرتضی	۳۹۴
۲۶۴۶۵۰	یاراحمدی مهرداد	۹۳۱
۲۶۸۰۷۲	یارمحمد تجری بیلوفر	۳۶۵
۱۵۸۸۲۷	یارمحمدی عابده	۲۴۹
۲۰۲۲۹۳	یارمحمدی عباس	۲۶۵
۱۴۹۱۰۸	یارمحمدی علی	۶۹۸
۱۷۴۳۹۴	یارمحمدیان محمدعلی	۱۴۷
۴۱۲۸۵۰	یارمند فرزانه	۵۴۱
۱۴۳۳۸۶	یارندپور حجت اله	۹۴۴
۴۱۱۶۲۳	یارمندپور کبری	۵۱۸
۳۳۱۸۸۹	یاری طاهره	۲۷۹
۲۸۶۹۳۸	یاری محمد	۳۲۶
۳۶۹۱۴۸	یاریان مریم	۳۰۷
۱۷۱۱۸۳	یاریان قوزوللو صمد	۱۲۴
۱۸۲۶۷۹	یازرلو حسین	۳۰۳
۴۳۱۶۰۱	یاسائی شهلا	۶۴۴
۲۹۹۴۷۵	یاسائی مینو	۲۷۹
۱۶۳۵۶۳	یاسائی مهرجردی مهناز	۱۴۴
۲۳۵۹۹۷	یاسری فرناز	۵۰۷
۴۳۵۹۳۶	یاسری هاشم	۶۰۹
۱۶۴۲۷۳	یاسمی صدیقه	۲۵۱
۳۳۰۸۴۰	یاسینی اردکانی سیدعلی	۲۷۹
۳۳۳۶۷۲	یاسینی اردکانی سیدمجتبی	۲۰۷
۱۵۸۷۱۲	یاشاز یلا	۴۲۲
۳۳۴۱۳۳	یافت ابادی فریبا	۱۶۹
۱۲۶۹۹۵	یاور زاده رومنی وحدت	۲۳۸
۲۳۵۸۵۱	یاوری اعظم	۲۵۷
۲۴۹۲۴۱	یاوری بهمن	۳۴۲
۱۸۶۶۱۶	یاوری پروانه	۱۷۴
۱۸۰۳۳۵	یاوری پروین	۴۶۶
۴۰۸۸۰۰	یاوری شاهرخ	۶۸۲
۴۲۶۳۹۸	یاوری فرزان	۵۲۴
۱۱۷۶۳۰	یاوری فریدون	۱۹۶
۲۲۴۱۵۲	یاوری فریده	۱۶۰
۴۱۲۵۰۹	یاوری محمدحسن	۶۸۲
۳۵۵۵۴۹	یاوری محمدحسن	۶۶۲
۳۳۵۸۷۲	یاوری مینو	۵۰۸
۳۴۷۴۵۸	یاوری فر محمد	۵۶۹
۲۳۹۵۱۴	یاوری فروشانی پروین دخت	۳۳۳
۱۱۳۹۸۴	یاوریان ژاله	۳۱۱
۱۸۰۴۵۱	یباری نعمت اله	۲۶۵
۳۴۶۷۹۷	یثربی سیدبهاالدین	۱۲۹
۱۳۱۹۲۸	یثربی محسن	۲۵۴
۴۱۵۰۹۵	یثربی نوید	۴۳۰
۱۱۹۶۱۶	یحیایی رمضانعلی	۶۱۶
۲۲۹۰۵۵	یحیائی غلام احمد	۴۵۲
۱۰۶۵۳۴	یحیی آبادی ابوالفضل	۱۴۲
۴۲۴۵۳۶	یحیی ابادی مهین	۱۷۰
۲۹۵۵۰۹	یحیی پور حسن	۳۷۹
۴۲۸۸۸۸	یحیی پور چلاوی نصرت اله	۶۰۸
۴۰۳۸۲۰	یحیی پور کهنه گورابی احمد	۵۶۷
۴۲۸۲۹۴	یحیی زاده اندواری علی	۲۴۶
۱۱۵۱۸۵	یحیی زاده بندر ریگی مرتضی	۳۱۹
۳۸۴۲۶۳	یحیی زاده کشتلی ابوالقاسم	۶۰۳
۴۰۴۸۲۸	یحیی زاده واقعی سیدکمال	۳۹۱
۱۰۸۵۰۳	یخچالی عزت اله	۱۹۸
۳۲۲۳۶۶	یداللهی خالصی زینب	۵۳۱
۳۷۰۱۷۰	یدالهی سیداحمد	۴۰۱

۱۷۱۱۴۸	یدالهی تبریزی علی	۱۳۴
۴۰۲۶۸۱	یدالهی خالص محمود	۲۸۱
۱۰۶۰۰۱	یدالهی فارسانی نصراله	۱۳۹
۳۶۵۰۸۳	یدکارایکی اغاج سوریا	۳۴۹
۴۲۴۵۶۹	یدملت امنه	۳۵۵
۱۹۳۴۳۱	یدی غلامرضا	۴۴۹
۱۷۳۳۹۸	یدی ایولی عبداله	۲۶۵
۱۰۴۴۷۸	یدی ایولی ناصر	۱۰۲
۱۱۵۳۲۹	یدید غلام رضا	۳۱۱
۱۱۶۰۰۸	یدید فاطمه	۳۶۵
۳۵۴۸۸۵	یروشالمی ریتا	۵۴۱
۳۲۲۹۶۶	یزدابادی و رنوسفادرانی ناصر	۵۰۷
۱۲۳۳۲۸	یزدان بخش محبوبه	۴۲۱
۲۲۲۴۰۳	یزدان پناه پوران	۲۲۰
۱۶۱۵۷۲	یزدان پناه سرور	۶۱۵
۱۲۱۱۳۳	یزدان پناه علی محمد	۲۵۴
۳۷۳۲۸۸	یزدان پناه فرید	۲۳۴
۱۷۱۷۶۷	یزدان پناه محمد	۳۶۶
۳۷۹۴۶۳	یزدان پناه محمد جواد	۴۰۸
۳۵۸۹۵۱	یزدان پناه محمدحسن	۳۹۱
۴۲۶۶۰۹	یزدان پناه مهرانداخت	۳۳۶
۳۷۰۱۸۳	یزدان پناه مینا	۶۳۰
۱۶۳۸۸۸	یزدان پناه اسمعیل آبادی منوچهر	۲۵۷
۳۵۰۱۹۷	یزدان پناه گنگ چین حاجی	۳۸۷
۳۶۰۹۰۰	یزدان پناه نامقی داراب	۳۹۱
۱۰۳۷۸۴	یزدان خواه مرتضی	۱۳۳
۱۱۳۷۱۷	یزدان دوست احمد	۱۷۳
۳۳۵۹۵۶	یزدان دوست خسروی ارش	۲۷۹
۱۳۸۳۰۶	یزدان شناس فرشته	۲۵۰
۱۱۰۷۱۰	یزدان طلب علی	۴۳۳
۳۳۱۷۱۵	یزدان نیا شاهرخ	۴۵۳
۳۲۰۳۱۲	یزدان نیاز محمدرضا	۴۸۵
۱۹۹۴۴۷	یزدانپرست لاریجانی مرضیه	۶۰۷
۲۳۶۱۳۱	یزدانجو فرح	۴۵۲
۳۳۲۵۰۳	یزدانفر بهزاد	۵۱۲
۳۴۰۰۶۱	یزدانفر سعیده	۲۰۹
۲۷۷۱۱۹	یزدانفر عفت	۳۶۷
۲۷۷۰۴۵	یزدانفر کورش	۳۶۵
۱۵۷۷۷۷	یزدانی احمد	۴۹۷
۳۸۷۵۳۱	یزدانی احمدعلی	۳۹۱
۱۵۷۲۰۸	یزدانی اذر	۲۹۸
۳۰۱۷۷۳	یزدانی اسد	۳۹۰
۱۰۶۳۱۲	یزدانی پروانه	۱۴۰
۱۲۰۲۱۷	یزدانی پرویز	۳۹۲
۱۹۶۹۸۱	یزدانی حسن	۵۲۹
۲۷۹۷۳۹	یزدانی رویا	۴۸۵
۲۲۴۷۲۹	یزدانی سکینه	۱۵۹
۳۵۴۸۵۰	یزدانی سیما	۴۰۹
۱۵۵۸۴۶	یزدانی شهرزاد	۴۳۲
۱۳۵۴۳۱	یزدانی شهریار	۳۰۰
۱۴۳۴۰۷	یزدانی طاهره	۶۱۷
۴۳۵۷۱۲	یزدانی طاهره	۶۴۶
۱۱۶۴۴۵	یزدانی عبدالوهاب	۲۵۶
۴۲۳۵۴۱	یزدانی علیرضا	۲۳۷
۳۳۲۶۸۰	یزدانی فاطمه	۲۴۳
۱۱۲۷۹۱	یزدانی محمدرضا	۳۶۴

۲۸۸۹۹۹	یزدانی اسکی شازر	۲۷۹
۲۲۷۱۹۲	یزدانی بروجنی پرویز	۱۶۲
۴۰۷۴۵۶	یزدانی بیوکی ابتین	۵۶۹
۲۸۴۸۴۸	یزدانی پرانی اسماعیل	۵۳۳
۳۸۴۶۸۳	یزدانی رزگاه هدایت	۴۹۴
۳۸۴۶۵۴	یزدانی روزگاه هما	۵۶۸
۱۱۰۱۷۶	یزدانی صالح ابادی محمد	۳۹۴
۱۴۸۶۵۴	یزدانی عروس محمود	۶۱۸
۳۳۴۱۶۳	یزدانی کجونی زاده میترا	۱۵۸
۳۳۳۵۱۶	یزدانی کهنه شعری فخری	۲۴۳
۴۱۰۵۸۵	یزدانی گیوی لقمان	۲۴۵
۲۶۴۳۱۳	یزدانی لنگرودی سپیده	۲۷۲
۴۲۴۰۲۴	یزدانی مقدم مسعود	۴۶۴
۳۵۰۷۶۸	یزدانی نظام اباد باباعلی	۵۶۸
۴۰۲۸۶۲	یزدانیان منصور	۵۳۳
۳۴۷۰۴۰	یزدانیان اسکونی محسن	۱۲۵
۲۲۷۷۳۶	یزدانیان تهفرخی مسعود	۲۴۲
۲۴۵۶۵۰	یزدچی اذر	۳۳۹
۳۵۳۶۶۲	یزدخواستی اکبر	۵۶۲
۳۳۲۸۹۵	یوسفی خاوردیانا	۱۵۸
۱۷۶۲۰۵	یوسفی دوست محمد	۴۳۹
۴۰۴۱۵۵	یوسفی رحم خدا	۵۶۹
۲۳۶۲۸۲	یوسفی روشنک	۵۱۳
۲۶۷۸۸۴	یوسفی عظیم	۷۰۱
۱۶۵۷۴۶	یوسفی علی اکبر	۲۹۸
۴۰۳۸۲۱	یوسفی غلامرضا	۵۶۷
۲۶۱۳۱۲	یوسفی غلامرضا	۴۵۸
۳۶۶۲۵۳	یوسفی فرض اله	۴۵۸
۳۶۶۲۵۳	یوسفی فرض اله	۳۳۶
۴۰۳۱۰۷	یوسفی فریبرز	۶۲۹
۱۱۰۳۳۸	یوسفی قدرت اله	۳۹۹
۳۸۴۳۷۲	یوسفی قول محمد	۳۹۱
۳۲۲۸۷۸	یوسفی محمدرضا	۲۸۰
۳۷۳۶۳۳	یوسفی باویل علیانی بهمن	۲۲۶
۳۴۹۸۱۲	یوسفی بوربوری فرحناز	۶۷۷
۳۸/۷۸۲	یوسفی پورگابیه فاطمه	۴۵۹
۲۰۸۶۲۸	یوسفی تبریزی مصطفی	۳۷۱
۱۰۹۶۹۳	یوسفی جعفر ابادی مسیح اله	۳۹۲
۴۲۹۴۸۴	یوسفی جعفر ابادی یداله	۶۴۴
۱۵۹۱۹۲	یوسفی جویباری ملیحه	۲۴۸
۱۱۷۶۱۹	یوسفی چرمینی علی کرم	۳۹۲
۳۵۴۲۱۴	یوسفی خانه سنجری منصور	۱۷۵
۱۰۹۸۹۷	یوسفی دلوئی احمد	۲۹۸
۴۱۸۴۷۹	یوسفی زاده محمدصادق	۵۸۶
۴۳۱۷۳۲	یوسفی شارمی میرعطا	۶۴۴
۴۱۲۵۰۰	یوسفی شیویاری سیروس	۵۳۷
۳۶۱۲۸۹	یوسفی صراف علی	۴۱۲
۱۱۰۰۶۴	یوسفی کاشانی نژاد باقر	۶۱۷
۴۳۵۶۲۸	یوسفی کردستانی سوسن	۵۲۵
۳۳۳۸۹۵	یوسفی کنعانی سعید	۹۴۷
۳۸۵۴۵۰	یوسفی لالیمی غلام رضا	۴۰۱
۱۷۳۰۶۹	یوسفی ماکوبی منوچهر	۹۴۶
۳۶۹۷۶۶	یوسفی مود محمدحسین	۶۸۰
۱۲۰۹۹۷	یوسفی نژاد فروزنده	۶۱۵
۳۶۱۳۱۵	یوسفی همدانی هما	۴۵۸
۲۶۲۹۲۸	یوسفیان کیوان	۳۲۸

۴۳۵۱۷۱	یوسفیان محمدابراهیم	۶۱۰
۳۳۸۰۰۴	یوسفیان ارانی معصومه	۲۷۶
۳۷۲۷۸۰	یوسفیان نجف ابادی مسعود	۲۸۹
۱۹۹۶۴۳	یوسفیه فرهود	۲۶۵
۲۰۰۵۳۴	یولچی معصومه	۴۳۶
۳۵۴۵۹۸	یومتوبیان عیمانونل	۴۱۱
۱۶۴۵۸۳	یومطوبیان ژاکلین	۲۵۸
۲۰۲۵۴۰	یونسی ابراهیم	۳۹۵
۱۷۲۸۷۵	یونسی علی	۳۹۵
۳۴۱۲۶۱	یونسی فرزاد	۱۱۱
۱۶۷۷۹۶	یونسی ناصر	۴۳۳
۱۶۸۰۱۲	یونسیان ابوالمحسن	۳۹۲
۲۲۳۰۶۲	یزدخواستی پری	۲۱۸
۲۲۳۱۵۱	یزدخواستی فرزانه	۱۵۸
۱۰۶۷۳۵	یزدخواستی مسعود	۱۳۹
۳۳۳۵۲۴	یزدی آذر	۲۴۱
۲۴۵۴۵۷	یزدی خسرو	۹۳۳
۲۳۸۲۱	یزدی عذری	۵۱۱
۳۵۷۷۰۲	یزدی غلامحسین	۳۹۱
۱۶۹۰۹۱	یزدی یگانه	۱۹۷
۲۴۴۰۸۹	یزدی پور عبدالکریم	۳۴۱
۲۶۹۶۲۱	یزدی کریمی بتول	۲۶۷
۲۳۶۴۰۷	یزدی مطلق ناصر	۲۷۴
۴۰۹۶۰۴	یزدی یوسفی علی محمد	۶۸۷
۳۷۹۳۲۱	یزدیان محمد	۳۶۸
۱۲۵۵۰۰	یزدیان اناری حسن	۳۹۲
۳۶۱۱۰۸	یزدیان دهکردی محمد حسین	۱۷۵
۴۳۴۲۶۳	یساده افرا عباس	۶۴۴
۲۳۹۷۱۲	یساری ماندانا	۳۳۲
۲۱۶۱۱۸	یشوه زاده لیدا	۱۱۷
۲۴۷۶۲۱	یصوبی رقیه	۳۶۹
۴۱۰۲۲۳	یعسوبی محمد جواد	۴۵۸
۴۳۲۵۵۶	یعقوب زاده طاری احمد	۵۷۶
۴۳۳۶۱۵	یعقوب سفیانی زهرا	۲۴۶
۲۰۰۵۱۶	یعقوب یعقوبیان فاطمه	۱۴۹
۱۲۴۷۱۰	یعقوبزاده زهره	۲۰۰
۱۲۴۷۱۷	یعقوبزاده سارا	۲۰۰
۲۷۶۹۶۸	یعقوبزاده باوند پور محمد رضا	۲۱۵
۲۳۹۰۰۱	یعقوبی اسمعیل	۳۹۰
۲۱۲۰۱۳	یعقوبی امیر	۲۰۴
۳۸۵۷۶۰	یعقوبی رمضانعلی	۴۰۴
۱۲۷۷۵۳	یعقوبی زهرا	۲۳۸
۱۳۳۶۴۳	یعقوبی عبدالعلی	۵۰۰
۲۰۷۴۰۵	یعقوبی عزیز اله	۳۸۰
۲۳۳۷۵۰	یعقوبی علی اصغر	۲۷۲
۱۶۱۸۹۳	یعقوبی قمر	۹۴۴
۱۶۳۱۷۵	یعقوبی کبری	۲۶۰
۲۱۲۰۰۸	یعقوبی محمد	۳۸۴
۴۱۸۷۸۶	یعقوبی محمد	۲۵۴
۲۴۵۷۸۵	یعقوبی نژاد سودابه	۳۳۲
۱۵۶۱۸۳	یعقوبیان هراچیک	۵۰۰
۲۳۲۲۴۱	یغمائی فریبا	۲۸۰
۲۳۴۰۵۰	یغمایی سیمین	۲۶۷
۲۰۳۰۸۹	یغمائی مرتضی	۶۸۶
۳۶۱۴۵۰	یغمائی مهرداد	۳۳۵

۲۲۳۰۶۶	یقینی محبوبه	۱۵۴
۱۷۱۵۲۹	یقینی ینانی رباب	۱۰۸
۱۶۷۴۰۵	یکانی علی اصغر	۲۳۹
۱۳۵۴۶۴	یکتن ثانی جواد	۱۹۴
۳۰۲۱۱۵	یگانه سعیده	۴۰۰
۲۷۲۳۷۴	یگانه کورش	۳۳۲
۳۸۸۵۳۰	یگانه مجید	۶۲۹
۲۷۹۷۷۳	یگانه اولادادم اتیه	۳۹۱
۱۶۸۹۲۵	یگانه بروجنی مصطفی قلی	۳۹۲
۲۳۷۵۰۴	یگانه خواه فاطمه	۲۸۴
۲۸۲۲۲۹	یگانه سهیری علی	۳۹۰
۴۰۴۶۶۲	یگانه کاری محسن	۳۹۱
۲۳۹۵۱۱	یلداناصر	۱۲۷
۳۷۹۴۰۰	یلوه ای عباس	۴۰۲
۳۷۹۴۴۰	یلی نژاد عبدالرضا	۵۶۶
۱۱۳۷۴۹	یمری احمدقلی	۳۶۴
۳۳۳۳۳۶	یمین کاشانی روزت	۳۶۴
۱۵۱۴۶۳	یمینی رحمان	۳۹۲
۴۳۱۹۲۸	یمینی سیدمحمود	۹۴۵
۲۳۷۶۸۷	یمینی بهمنعلی	۲۳۵
۴۱۵۱۳۹	یمینی شریف محمود	۲۸۴
۱۸۸۲۹	ینگی صابر	۲۵۴
۳۲۰۰۸۳	یوحنا کارمن	۳۹۰
۲۵۴۹۹۱	یوخه پز مهین	۱۶۳
۴۱۷۸۲۹	یوزباشی امیرعلی	۲۸۱
۴۱۰۳۱۳	یوسف بیک طاهره	۵۷۲
۳۶۱۰۷۹	یوسف پور محمود	۶۸۰
۱۰۴۰۰۱	یوسف پور مغانجوقی عباس	۳۹۲
۲۰۸۳۳۱	یوسف پورنظامی مجید	۱۱۲
۱۰۹۳۹۳	یوسف زاده احمد	۳۹۴
۲۰۵۴۲۱	یوسف زاده عباداله	۱۱۲
۱۳۶۵۳۷	یوسف زاده علی اشرف	۳۹۴
۲۲۵۸۷۶	یوسف زاده فرشته	۱۲۰
۲۷۰۴۰۶	یوسف زاده بابکی محمد	۳۹۰
۲۷۰۳۷۵	یوسف زاده بابکی محمد	۳۹۰
۱۰۴۱۲۹	یوسف زاده خامنه عزیز	۳۹۲
۱۷۸۳۳۸	یوسف زاده قوچانی مملکت	۴۳۶
۲۴۷۲۳۵	یوسف فرد احمد	۳۴۴
۴۱۰۴۳۷	یوسف گرجی مهران	۲۸۱
	یوسف مرادی مهرداد	۲۸۳
۳۳۳۲۶۶	یوسف نژادتجنی ناهید	۵۰۹
۳۳۲۵۶۰	یوسف نظری نرگس	۲۶۸
۲۴۹۰۱۷	یوسفعلی رمضان یوسفعلی	۳۲۹
۱۷۸۵۵۲	یوسفعلی زاده طرقی حسین علی	۴۳۵
۱۹۸۳۳۶	یوسفلو اکبر	۷۰۰
۳۲۹۰۱۱	یوسفی احمد	۱۲۲
۲۳۳۹۳۹	یوسفی ایران	۲۷۸
۲۶۷۸۷۰	یوسفی بهزاد	۳۸۰
۲۴۳۴۰۹	یوسفی پروین	۳۲۸
۲۰۲۹۱۴	یوسفی پریوش	۲۶۵
۲۳۳۵۵۶	یوسفی توران	۲۴۲
۳۶۷۰۷۹	یوسفی جواد	۱۷۶
۱۷۷۷۷۴	یوسفی حسن	۳۳۸
۱۹۰۹۱۱	یوسفی حسین	۲۶۲
۳۱۰۷۳۱	یوسفی حمیدرضا	۲۷۹

شهریه آموزشگاههای زبان ظرف یکی دو سال گذشته بیش از صد در صد افزایش یافته است

انگلیسی، واجب تر از نان شب

مردم: در آموزشگاههای زبان کسی زباندان نمی شود!

در کنار آموزشگاههائی که هدفی جز تدریس زبان و خدمت به شاگردان خود ندارند، موسسات و آموزشگاههائی هستند که فقط برای پر کردن جیب خود دایر شده اند، وزارت آموزش و پرورش باید کنترل و نظارت دقیقی در کار آموزشگاههای زبان بعمل بیاورد و فقط به آموزشگاههایی اجازه کار بدهد که کادر آموزشی و روش تدریس آنها مورد آزمایش و قبول وزارتخانه قرار گرفته باشد.

با شروع تعطیلات تابستانی مدارس تعداد شرکت کنندگان در کلاسهای زبان چند برابر می شود، بطوریکه در بعضی از کلاسها ۷۰ تا ۸۰ نفر جمع می شوند و یک صندلی خالی هم در کلاس پیدا نمی شود

یادگرفتن زبان خارجی در آموزشگاههای زبان خیلی گران تمام میشود، شهریه موسسات زبان در تهران ظرف یکی دوسال اخیر بیش از صددرصد افزایش یافته اما کیفیت آموزشی آنها نسبت به گذشته کمتر شده است.

هرساله با شروع تعطیلات تابستانی مدارس، تعداد شرکت کنندگان در آموزشگاههای زبان به چند برابر میرسد بطوریکه بعدازاولین ماه تابستان درکترآموزشگاهی صندلی یانیمکت خالی پیدامیشود. بااین وجود بسیاری از مردم عقیده دارند که در آموزشگاههای زبان نمیشود زبان خارجی را خوب یادگرفت و بان مسلط شد اما تااین اندازه که بشود در امتحان اعزام دانشجویان کنکورسراسری شرکت کرد بدنیست و باید از آموزشگاههای زبان بهمین حد انتظار داشت.

***

دردبیرستانهای مانه دبیرها درس زبان را جدی میگیرند و نه دانش آموزان و بااینکه در ۶ سال دوره دبیرستان هرسال به بچه ها درس زبان داده میشود اما هیچکدام از دیپلمه ها به اصطلاح زباندان نمیشوند و زبان انگلیسی را فقط در سطح خیلی ابتدائی یادمیگیرند ـ حتی دربسیاری از دانشکده ها و مدارس عالی که برای دانشجویان واحد اجباری زبان منظورشده است، دانشجوها زبان خارجی را خوب و کامل یادنمیگیرند و تازه بعداز فارغ التحصیل شدن از دانشکده به آموزشگاههای زبان میروند تا سرفرصت به فراگیری زبان بپردازند.

ان عده از لیسانسیه ها هم که از امکان مالی بهتری برخوردارند برای آموختن زبان و گذراندن دوره های فوق لیسانس ودکترااهی امریکا یا کشورهای اروپائی میشوند و درآنجا به تکمیل زبان و تحصیل دردوره های تخصصی می پردازند اما مشتری پروپاقرص آموزشگاههای زبان را آنهائی تشکیل میدهند که قصد شرکت در کنکورسراسر یاامتحان اعزام دانشجورا دارند. بهمین علت بسیاری از آموزشگاههای زبان کلاس های خودرا تقسیم بندی کرده و بااعلام ثبت نام برای کلاسهای امتحان اعزام و کنکورسراسر نظر داوطلبان را جلب میکنند، درحالیکه روش و نوع تدریس دراین کلاسها باهم زیاد فرق نمیکنند اما یکی باسم کلاس اعزام معروف شده و یکی بنام کلاس کنکور، بهرحال همین عنوان های تبلیغاتی باعث میشود تا انبوهی از داوطلبان شرکت در امتحان اعزام و کنکورسراسری دراین آموزشگاهها ثبت نام کنند و دردوره های فشرده ۲۰ روزه یا یکماهه آموزش زبان ببینند.

ناگفته نماند که شهریه این کلاسها بخاطر عنوان اختصاصی که دارند بیش از شهریه‌ای است که دربرنامه های عادی کلاسها تدریس میشود.

مثلا نرخ شهریه برای ثبت نام دردوره ۲۰ روزه یا یکماهه کلاس اعزام حدود ۷۵۰ تا ۸۰۰ تومان است.

افزایش بی رویه شهریه

باافزایش دوراز انتظار داوطلبان تحصیل در آموزشگاههای زبان شهریه این آموزشگاهها ظرف یکی دوسال گذشته دوتا سه برابر بالارفته است، مثلا انجمن ایران و امریکا که در بعضی از شهرهای بزرگ هم آموزشگاه دایر کرده است ۷ سال پیش برای هرترم ۷۵ تومان شهریه میگرفت، سه سال پیش شهریه آن به ۳۵۰ تومان افزایش یافت و حالا برای ثبت نام درهرترم این موسسه باید ۷۰۰ تومان پرداخت یا موسسه ملی زبان تاچند سال پیش برای هرترم ۱۲۰ تومان شهریه میگرفت اما حالا برای ترم عادی این موسسه ۳۲۰ تومان شهریه تعیین شده است و برای شرکت در ترم فشرده این موسسه باید ۵۸۰ تومان شهریه پرداخت کرد.

در کناراین موسسات آموزشی زبان، اموزشگاههای دیگری نیز گاه به گاه تاسیس میشوند که خودرا جزوموسسات فرهنگی و آموزشی بین‌المللی معرفی میکنند اما بعداز مدتی هم بی سروصدا تعطیل میشوند و داوطلبان خودرا بلاتکلیف رها میکنند مثل موسسه «لینگاتیپ» که از هرداوطلب برای تحصیل دریک ترم ۱۱۵۰ تومان شهریه گرفت و بعداز مدتی منحل شد.

فرزاد پورنیا یکی از دانش آموزان کلاس های زبان میگفت: در کنار آموزشگاههایی که هدفی جزتدریس زبان و خدمت به شاگردان خودندارند، موسسات و آموزشگاهها بسیاری هستند که فقط برای پرکردن جیب خوددایر شده اند و قصدشان صرفاً گرفتن شهریه بیشتر است، بعقیده من وزارت آموزش و پرورش باید کنترل و نظارت دقیقی در کار آموزشگاههای زبان بعمل بیاورد و ان دسته از آموزشگاههائی راکه مبدل به دکانهای فرهنگی شده اند و درقالب موسسه آموزشی مردم را فریب میدهندوجیب خودرا پرمیسازند معرفی و ازادامه کارشان جلوگیری کند و فقط به موسساتی اجازه کاربدهد که کادر آموزشی و روش تدریس انها مورد ازمایش و قبول وزارتخانه قرار گرفته باشد.

درآموزشگاه زبان کسی زبان یادنمیگیرد.

درکادر آموزشی بعضی از موسسات زبان معلمانی تدریس میکنند که از نظر تدریس زبان خارجی صلاحیت ندارند، و بعضی از آموزگاران زبان، خارجیهائی هستند که تحصیلاتی در حددیپلم یا حتی کمتر دارند و فقط بصرف اینکه زبان انگلیسی را خوب صحبت میکنند باستخدام آموزشگاه های زبان درآمده و پول میگیرند، در حالیکه صحبت کردن بزبان انگلیسی برای تدریس کافی نیست و یک معلم زبان باید روش تدریس و گرامرزبان را بخوبی بداند. بااین وجود موسساتی که به معلم خارجی بکلاس میفرستند شهریه بیشتری هم میگیرند و این را بحساب تفاخر و شهرت هم میگذارند.

سیماکاویانی ۲۲ ساله و دانش آموز یکی از کلاسهای زبان میگفت، بنظر من در موسسات آموزش زبان، کسی زبان انگلیسی را تکمیل نمیشود و فقط یک مشت لغت یادمیگیرد که بعدازکنارگذاشتن تحصیل در آموزشگاه انراهم فراموش میکند چون فراگیری زبان احتیاج به استمرار دارد و این برای بسیاری از ما امکان پذیر نیست اصغر شاپوری یکی دیگراز شرکت کنندگان در کلاس زبان میگفت:

تعدادی از کسانیکه در کلاسهای زبان شرکت میکنند فقط قصدوقت گذرانی دارند و بعداز اینکه یکی دو جلسه در کلاس حاضر شدند حوصله شان سرمیرود و دیگر پابه موسسه نمیگذارند. عده ای هم بخاطر اینکه در شرکت یا اداره‌ای استخدام شوند چند ماهی به کلاس زبان میایند و بعدهم که در امتحان یا مصاحبه استخدامی قبول شدند برای همیشه فراگیری زبان را کنار میگذارند و دیگر دست به کتاب انگلیسی نمیزنند.

آگهی مناقصه

شرکت سهامی شیلات جنوب ایران در نظر دارد تهیه وتحویل ابزارکاروهمچنین تهیه ونصب وراه اندازی ماشین‌آلات‌مربوطبه تعمیرگاه،کامیون های سردخانه دار در تهران راازطریق مناقصه عمومی واگذار نماید.

شرکت هائی که مایل بشرکت در این‌مناقصه میباشند میتوانند جهت دریافت مشخصات و شرایط شرکت در مناقصه از روز ۲۸ر۵ر۳۷ لغایت وقت اداری روز ۳۰ر۵ر۳۷ به دفتر فنی شرکت مراجعه نمایند.

شرکت سهامی شیلات جنوب ایران

م‌الف ۱۲۲۳۰ ۱ـ۲

اطلاعیه

۱۳۷۶۷ ۲۵۳۷ر۵ر۱۷

اینک که امر صدورپروانه ساختمانی درمناطق خارج از محدوده درجریان صدور است از شهروندان عزیزی که حاضر باشند پیشنهاد و نظر خود را در مورد برقراری سرویس خدمات شهری وآسفالتوغیره درمناطق مزبور ارائه‌دهند وهمکاری با شهرداری را عملا پذیراباشند دعوت میشود که از ساعت ۵ تا ۸بعدازظهر دوشنبه۲۳ مرداد در باشگاه شهرداری (واقع در جوادیه، تهران پارس) به اینجانب مراجعه فرمایند.

م‌الف ۱۲۸۶۰

شهردار پایتخت

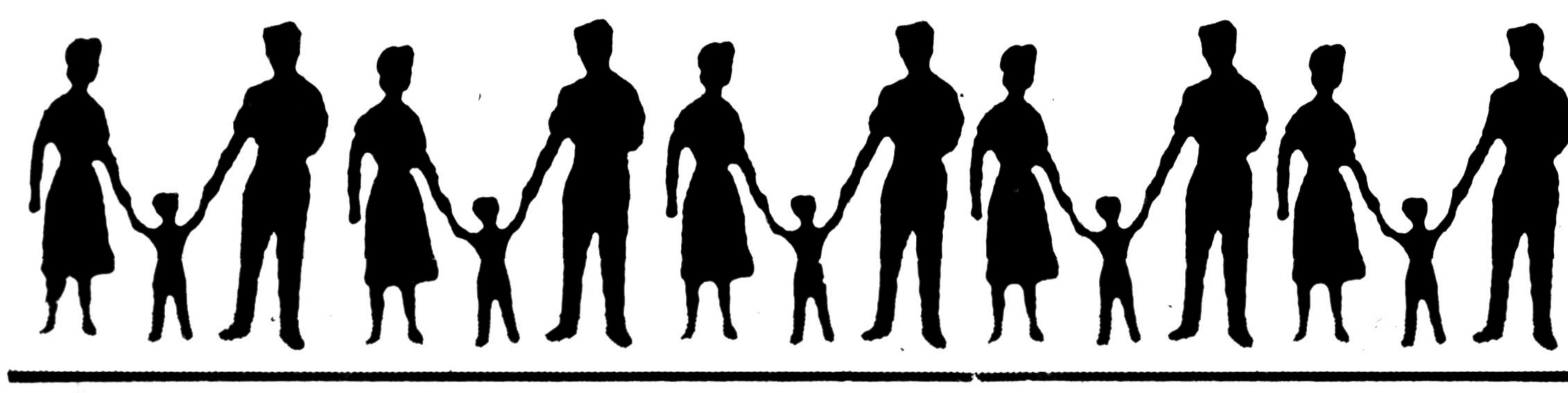

نارسایی‌های ناراضی‌ساز دراجرای قانون تأمین اجتماعی

کمال‌الدین ابوالفضلیان

تقریبا اواخرسال ۲۵۰٤شاهنشاهی بود که قانون بیمه کارگران بمرحله اجرا درآمد و ضمن بررسیهائی که از تمام جهات و براساس تجربیاتی که از اجرای آن حاصل شد طبق تصویبنامه هیئت وزیران در تاریخ بیست و یکم تیرماه ۲۵۰٦ شاهنشاهی آئین‌نامه آن دوباره مورد بررسی قرار گرفت وطی تصویب این آئین‌نامه بود که اجرای قانون در سراسر کشور بویژه مراکز کارگری لازم‌الاجراگردیدو باوجودیکه نرخ بیمه ۲٫۲۵ درصد مزد دریافتی کارگران بود معهذا کارفرمایان کـه همواره درصدد نفع خود بودند و به انحاء مختلف راه گریز را برای فرار از پرداخت حق بیمه پیدا میکردند این بار کار خود را به مقاطعه‌کاران رجوع میکردند تا اینکه در آئین‌نامه مذکور کارفرمایان را موظف به انعقاد پیمان و تضمین پرداخت حق بیمه کارگران از طرف پیمانکاران میکند و آزاد کردن تضمین را موکول‌به ارائه مفاصاحساب ازطرف سازمان بیمه کارگران می‌سازد.

با عنایت بماده ۳۸ قانون تامین اجتماعی کارفرما مکلف‌است ٥درصد از بهای کل کار را بهنـگام پرداخت آز پیمانکار کسر کند و در حقیقت تضمینی برای حفظ حقوق کارگران و کارمندان در قبال مسئولیت سازمان (قسمت آخر ماده ۳٦) باشد وپیمانکار نیز پس از تحویل کار بنا بر تائید کتبی کارفرماکه به سازمان خواهد نوشت برای آنکه بتواند ٥درصد مکسوره را از کارفرما پس بگیرد بایستی ضمن ارسال ترجمه رسمی قرارداد تقاضای صدور مفاصا حساب بنماید و سازمان نیز میتواند ظرف مدت کوتاهی مفاصاحساب را صادر و به پیمانکار بدهد .

در حال حاضر چندین هـزار پرونده پیمانکاران مختلف در سازمان مرکزی و سایر شعب سازمان درتهران و شهرستانها برای‌صدور مفاصاحساب روزشماری میکند تا کی گرد و غبار فراموشی را از چهره‌شان بزدایند و کار صدور مفاصاحساب را شروع کنند .

فرض کنیم پرونده یک پیمانکار خوش شانس ، در دست اقدام است و چون محاسباتی باید صورت بگیرد تا معلوم شود چقدر به سازمان بدهکار است طبعا مقداری وقت باید صرف محاسبات شود.

اینجاست که بنابه‌اقتضای طبیعت، غالب کارکنان دولت همانطور که از قدیم‌الایام مرسوم بوده است برای‌آنکه مدتی از شر مراجع وانجام وظیفه راحت شوند کارشکنی می‌کنند و بـا ارسال یک نامه دوسه خطی به‌متقاضی میفهمانند فلان مدارک درپرونده شما نیست و «هرچه زودتر» بایستی تهیه وبرای‌تکمیل پرونده‌به‌سازمان بفرستید. حالا آیا واقعا پرونده ناقص است ، خدا میداند و این نامه کی پاراف و ماشین میشود . چه‌وقت امضاء و پس از چند روز بدست متقاضی میرسد خود داستان جداگانه‌ای دارد .

در حل قضایای هندسی معمولا و عرفا همیشه در هر قضیه یک یاچند فرض و یک اصل لازم است تا بتوان آن قضیه‌را حل‌کرد. موضوع محاسبات چنین پرونده هائی هم در سازمان‌تامین اجتماعی کمترازصورت قضایای‌هندسی نیست، بنابراین به فروض اشاره شده التفات بفرمائید تاببینیم نتیجه محاسبات چه میشود؟

تفسیرمغرضانه قانون

ماده ٤۱ قانون تامین اجتماعـی میگوید :

در مواردی که نوع کار ایجاب کند سازمان میتواند به پیشنهاد هیئت مدیره و تصویب شورای عالی‌سازمان نسبت مزد را به کل‌کار انجام یافتـه تعیین و حق بیمه متعلق را به همان نسبت مطالبه و وصول نماید .»

ملاحظه بفرمائید که قانون گفته «در مواردی که نوع کار ایجاب کند» ولی سازمان وجود چنین ماده‌ای را مستمسک‌قرار داده، روی تمام قرارداد ها ضرایبی را اعمال میکند که بنا به‌میل و اراده و در جهت منافع سازمان تعیین شده و احتمالا معـیار سنجش نوع کار و نسبت حق بیمه متعلقه را از روی قراردادهای موجـود در پرونده‌های معوق‌ارزیابی کرده‌اندبدون آنکه سایر جوانب کار را که غالبا بـا هزینه‌های گزافی همراه است درنظـر گرفته باشند. مثلا در یک پیمان حفاری چاه نفت چون کار مطلقا فنی و از روی نقشه و دیاگرامهای دقیق سیسمو گرافی انجام میگیرد و فقط با کمک دستگاه‌های عظیم و ماشینهای در یک مسیر است سازمان معتقد است که با اعمال‌ضریب‌مشت‌پیمانکاررابازمیکند وبه او میفهماندکه‌تعداد کارگران اوبایستی دویست نفر یا بیشتر باشد نه آنکه او در لیستهای ارسالی به سازمان اظهار کرده‌است گواینکه در کار های فنی وقتی نیروی انسانی کمتری بکار میرود قانونا حق‌بیمه کمتر میشود و بنابراصول ریاضی نسبت مستقیم است نه معکوس و بدین ترتیب سازمان [illegible] خود مصرا پایداری میکند وجدال پیمانکار و سازمان از همین جا شروع میشود از یک طرف پیمانکار باوجود پرداخت های حق‌بیمه‌کارکنان‌خود(بطور ماهانه) و تحمل انواع هزینه هـای احتمالی و پیش بینی نشده بایستی یک حق بیمه جداگانه هم بپردازم که مسلما خود را مدیون نمیداند و از طرف دیگر سازمان با استفاده از ماده ٤۲ قانـون تامین اجتماعی کهدر حقیقت‌حربه‌قاطعی برای وادار کردن پیمانکار به پرداخت استعلام بدهی است او را مجبورمیکند که یا آنچه در استعلام بدهی منظور شده بپردازد یا از مهلت قانونی استفاده کرده به حق بیمه تعیین شده اعتراض کند .

مزایای فریبنده !

در چنـین مـواردی غـالب پیمانکاران بویژه آن عده که از تمام مواد قانون اطلاعی ندارندفریب‌مزایای ماده ٤۲ را میخورند و اعتراض می کنند ، غافل از آنکه هیئت های بدوی تشخیص مطالبات‌متشکل‌ازچهارنماینده، یعنی وزارت بهداری و بهزیستی کـه ریاست هیئت را بعهده دارد ، نماینده کارفرماکه از طرف اتاق‌بازرگانی‌وصنایع و معادن اعزام میشود ، نماینده‌کارگران بانتخاب وزیر بهداری و بهزیستی،یعنی در حقیقت یک هیئت‌تشریفاتی‌است،زیرا بتجربه ثابت شده که این هیئت نه‌تنها حق تعدیل یا تخفیف حق بیمه تعیین شده را ندارد بلکه غالبا باین موضوع که نمی‌توانیم کاری بکنیم‌معترف‌بوده‌اند. در ضمن طبق بخشنامه‌ای که برای‌مشی و اتخاذ تصمیم و دادن رای به آنها‌ابلاغ شده و با این دستور ، استقلال قضائی آنها نقض گردیده . بایستی بطور یکـنواخت اظهار نظرو رای گیری‌نمایند. از شما چه پنهان که اعضاء هیئت های بدوی همه افرادی حرف شنوهستند، مضافا باینکه درآمد سازمان راهیچگاه فراموش نمی‌کنند واقلا جای پائی‌برای بکارگرفتن ماده۱۰۱قانون‌تامین اجتماعی باقـی می‌گذارنـد یعنی صرف نظر از تائید حق بیمه وجرائم تعیین شده یک دوازدهم نیز برای تنبیه معترض جریمه تعیین میکنند و دوباره طی‌استعلامیه‌ای باو ابلاغ میکنند ، یعنی بیچاره متقاضی معترض ، آمد زیر ابرو بردارد چشم راهم از دست داد !

درانیجا متقاضی ، ناچار نسبت به‌رای صادره اعتراض می کند و دست به دامن هیات تجدید نظر می زند. این هیئت نیز از پنج نفر تشکیل میشود که سه نفر از طرف‌وزارت بهداری و بهزیستی، و دوتن دیگر، یک نفر از طرف وزارت دادگستری و دیگری نماینده اطاق بازرگانی است که باصطلاح نماینده کارفرما خواهد بود ، بدین ترتیب کاملا پیداست که بازهم سه رای از آن سازمان خواهد بود!

حق بیمه و اعمال ضریب

شاید خوانندگان بخصوص کارگران نویسنده را مورد انتقاد قرار دهند کـه پیمانکار بایستی حق بیمه را بدهدو اعتراض یاانتقاد او از سازمان معنا و مفهومی ندارد، اما آنچه کارفرما یا پیمانکار را از طرزمحاسبه‌تعیین حق بیمه باعتراض‌وامی‌دارد ، موضوع تعیین حق بیمه تنها نیست بلکه اولا اعمال ضریب طبق قانون و مدلول ماده ٤۱ بایستی فقط در مواردی که نوع کار ایجاب میکند عمل شود نه برروی تمام کارها ، زیرا این عمل‌سازمان موجب میشود که پیمانکاران حق بیمه‌ماهیانه کارکنان خودرا بدهند و منتظر اعمال ضریب سازمان شوند و یکجا حق‌بیمه تعیین شده را بپردازند که این عمل کاملا بضرر کارگران و کارمندان آن پیمانکارمی شود،ثانیا اساس اعتراض بخاطر جرایمی است که سازمان طبق ماده ۹۸ و ۱۰۰ قانون تامین اجتماعی بر پیمانکار تحمیل می نماید.

پیش از آنکه در مورد این تحمیل کاملا ظالمانه و غیر قانونی توضیحی بدهـم لازم است که ذهن خوانندگان عزیز را باین نکته جلب نمایم. ماده ۱۱۸ قانون تامین اجتماعی صراحت دارد که‌ ازتاریخ اجرای این قانون ، قانون بیمه های اجتماعی مصوب سال ۱۳۳۹ و اصلاحیه های آن وقانون افزایش مستمریهای بعضی از مستمری بگیران مشمول قانون بیمه های اجتماعی، قانون تامین آموزش فرزندان کارگروسایر قوانینی‌که‌بااین قانون مغایرت دارد ملغی است» این ماده شامل سه تبصره است که تبصره های یک ودو آن به صندوق تامین آموزش مربوطـ میشود. ولی تبصره سوم آن بازهم‌خاطر نشان کرده است که « آئین نامه هـای اجرائی قانون سابق بیمه های اجتماعی که بااین قانون مغایرت نداشته باشد تا زمان «تنظیم و تصویب آئین نامه های اجرائی این قانون قابل اجراست»! یعنی روبهمرفته هم بنعل میزند هم به میخ ، و اضحتر آنکه دست سازمان باز است که هرگاه قانون قدیم در اجرای تمایلات‌و روش‌وسلیقه مجریان نارسا باشد ازمواد قانون جدید « تامین اجتماعی» کمک‌بگیرند و بالعکس.

ضرب‌الاجل شش ماهه

ماده ۳۰ قانون بیمه های اجتماعی گفته است «کارفرما مکلف است حق بیمه مربوط به هرماه را حداکثر تاسی‌ام ماه بعدبسازمان بپردازد همچنین کارفرما باید مرتبا لیست مزد و یا حقوق بیمه شدگان مربوط را بسازمان ارسال دارد. در مواردیکه لیست های ارسالی ناقص یابرخلاف واقع تهیه شده باشد، سازمان بشرح ماده ۳۱ این قانون،ظرف مدتیکه از ششماه تجاوز ننماید اقدام خواهد نمود، ولی پس از انقضاء ضرب‌الاجل مذکور، لیستهای ارسالی‌کارفرما ملاک عمل خواهد بود . نکته‌یی که در اینجا گنجانیده‌اند موضوع ضـرب‌الاجل ششماهه است که پس از آن در صورت تکاهل کارمند مربوطه طبق آئین نامه و دادرسی اداری مصوب هیئت وزیران «شماره ٤ر۱٤۰۹ مورخ ۱٥ر٥ر۲٥۲٥.» بااصلاحات آن‌بموجب تصویبنامه هیئت وزیران بایستی مورد مو آخذه قرار گیرد [illegible] مورد کارمند متخلف نافذ است ذکر بند ۹ از ماده ۳ «سهل انگاری و اهمال یاتاخیر دراجرای وظایف» دراین مورد کاملاصادق است و بی مناسبت نیست که ذهن اولیاء سازمان رابااین نکته روشن کنم و بگویم برخلاف‌آنچه‌تصور میکنند این تنها کارفرما یاپیمانکار نیست که در صورت عدول از مقررات و موارد قانونی بایستی جریمه شود بلکه کارمند یا کارمندان سازمان هم بنابرآئین نامه فوق‌الذکر، مشمول پاداش های انضباطی و تصمیمات دادگاههای اداری میشوند و مسئول حساراتی‌هستند که به سازمان وارد کرده‌اند.

قبلا نوشتم که تبصره ۳ ماده ۱۱۸قانون تامین اجتماعی دست سازمان را بازگذاشته است حال بر میگردیم به ماده ۳۰ قانون بیمه های اجتماعی و تطبیق آن بامدلول ماده ۱۰۱ قانون تامین اجتماعی ماده ۱۰۱ نیز بهمان ترتیب ماده ۳۰ صراحت دارد که « سازمان مکلف است به صورت مزد ارسالی از طرف کارفرما ظرف ششماه از تاریخ وصول رسیدگی کند و در صورتی، که از لحاظ تعداد بیمه شدگان یامیزان‌مزد یاحقوق یامدت کار اختلافی مشاهده‌نماید مراتب رابه کارفرما ابلاغ کند در صورتی، که کارفرما تسلیم [illegible] سازمان نباشد می تواند از هیئتهای تشخیص موضوع مواد ٤۳ و ٤٤ این قانون (هیئتهای تشخیص بدوی و تجدیدنظر) تقاضای رسیدگی کند هرگاه رای هیئت مبنی برتائید نظر سازمان باشد کارفرما علاوه بر پرداخت حق‌بیمه بتادیه خسارتی معادل یک دوازدهـم مابه‌التفاوت ملزم خواهد بود که طبق‌ماده ٥۰ این قانون از طریق صدور اجرائیه وصول خواهد شد.

دراینجا ناچار از ذکر این نکته هستم که با مقایسه ماده ۳۰ قانون بیمه های اجتماعی‌و ماده ۱۰۱ قانون تامین اجتماعی دو نکته مشترک در هر دو ماده وجود داردکه سازمان متاسفانه آنرا بطرفقی دیگر توجیه میکند.

در ماده ۳۰ قانون ضرب‌الاجل ششماهه مذکور است و در ماده ۱۰۱ باکلمه (مکلف) باز سازمان راموظف کرده که ظرف‌ششماه رسیدگی کند اما سازمان باطفره رفتن از اینکه ششماهه مذکور در ماده ۱۰۱ ایجاد ضرب‌الاجل یا وظیفه نمیکند اراده خود را برکارفرمایان تحمیل ودر مقام اعتراض که چرا ظرف ششماه رسیدگی نشده تاکارفرما دین‌خود را ادا کند اظهار میدارند کـه سازمان‌دراین مورد تکلیفی ندارد که حتما ظرف ششماه رسیدگی کند البته این هم نظریه‌ای است که احتیاج به فکر وتعمق دارد.

درآمد های غیر متعارف

چندی پیش از قول وزارت بهداری وبهزیستی در جراید خواندیم که درآمد سازمان درسال گـذشته بالغ بر چندین میلیارد تومان بوده است . اما سازمان‌و کارکنانش ازچه طریق اینهمه درآمد ایجاد میکنند خود داستانی است که به گفتن‌آن می ارزد.

اولا در محاسبه هر پرونده مبداء محاسبات تاریخ شروع قرارداد است حال فرض کنیم پرونده پیمانکاری برای‌محاسبه مطرح است. اگرشروع قرارداد فروردین سال ۲٥۳٤ و پایان‌آن به‌تائید کتبی‌کارفرما آخر شهریور همان سال باشدو‌متقاضی مفاصا حساب درمهر ماه همان سال پرونده خود را نزد سازمان افتتاح کرده باشد تمام مدارک هم طبق خواسته سازمان‌تقدیم شده باشد اگر این متقاضی شانس بیاورد و درست پس از حداقل شش ماه‌دیگر دست کرمی دراز شود و پرونده‌اش از بایگانی به حضور محاسب برسد پس از آنکه محاسب یک نگاه سطحی به آن پرونده انداخت پیش نویس ارسال‌گردش حساب را تهیه و پس از پارافو ماشین شدن بامضاء رئیس مربوطه میرساند و سپس به شعبه تامین اجتماعی ارسال‌می گردد تا گردش حساب پیمانکار تهیه و ارسال گردد بگذریم که در غالب نامه ها عبارت (هرچه زودتر) به چشم‌میخورد ولی ارسال گردش حساب هم خود یکی از مشکلات عدیده‌ای است که گاهـی برای برخی از پرونده ها بیش ازششماه یا بیشتر طول می کشد حال مبنا را بر سه ماه حداقل میگذاریم وقبول‌می‌کنیم‌که پرونده برای محاسبه از هر لحاظ تکمیل شده‌و محاسب پنجه‌طلائی ،شروع‌به‌محاسبه میکند قبلا عرض‌شد که مبنای محاسبات تاریخ شروع قرارداد است . محاسب با یک نگاه کنجکاوانه با سرانگشت مبارک مانند ترن برقی سطر های ترجمه رسمی قرارداد را سیر کرده فقط در پی یک رقـم می گردد آنهم بهـای کـل قرارداد است وقتی آنرا پیدا کرد اگر با نامه تائیدیه کارفرما تطبیق کرد فلاوالا دوباره به کارفرما مینویسد که پرداختـی کل کار را به سازمان اطلاع دهد پس از آنکه رقم کل قرار داد مورد قبول واقع شد اینک یکموضوع‌دیگر برای محاسب مجهول است با کار محاسبه را شروع کند و آنهم نوع کار است. در این‌مورد اگر بخواهید که آقای محاسب نوع کار ترجمه شده توسط‌مترجم رسمی‌را بانسخه اصل قرارداد به زبان خارجی بررسی‌و تائید کند کمال بی‌انصافی است .مگربیکار است که دنبال حقیقت بگردد ، فرض کنیم نوع کار در زبان خارجی مهندسی کـل حفری باشد و مترجم رسمی هم ترجمه کرده باشد مهندسی حفاری ، میدانیدجناب آقای محاسب کدام را ملاک قرار می ـ دهد حتی اگر فی‌المثل از زبان خارجی چیزی بداند همان ترجمه رسمی راقبول دارد و مبنای محاسبه مهندسی حفاری میشود (لازم است در اینجا عرض کنم که اصل قرارداد یک قرارداد مشورتی بوده در حالی که مترجم رسمی آنرا بـه عملیات مهندسی حفری بهتر بگوییم به عمل حفاری تبدیل کرده است) بعد از ایـن بررسی میرسیم به اصل مطلب یعنی ضرائب اگر خاطر‌تان باشد در بالا ذکر شد که سازمان ماده ٤۱ رابه نوعی توجیه می کند که گوئی تمام قرارداد ها بایستی با ضرائب تعیین‌شده‌محاسبه شود(چگونگی تعیین ضرائب را کسی جز خود سازمان نمی‌داند و از منهم نپرسند که برچه‌مبنا و محاسبه‌ای تعیین شده‌اند . فقط آنرا قبول کنیم چشم بسته با باز) بهر حال کاری که طبق ضرائب سازمان در حقیقت بایستی ٥ درصد باشد اینک باضریب ۱٥ درصد محاسبه شده است ! مبنای‌محاسبه اول فروردین ۲٥۳٤ شروع قرار داد و پایان آن روزی که محاسبه تمام شده مرداد ماه ۲٥۳٥ میباشد یعنی درست۱۱ ماه پس از افتتاح پرونده . خوش شانسی !

مجازات کارمند یا جریمه پیمانکار !؟

اسعلام بدهی پیش نویس‌و پس از گذشتن از هفت خوان اداری ماشین‌شده و پس از آنکه مدت ها روی این میزو آن میز مسافرت‌کرد امضاء شده وبرای پیمانکار ارسال و فرض‌کنیم که نامه‌بدست او رسیده باشد تازه متوجه میشودکه‌باید تاوان تکاهل کارمندان سازمان را زیر عنوان جریمه و دیرکرد بپردازد او حق ندارد بگوید پس از چندین ماه معطلی طبق کدام یک‌ازمواد قانون تامین‌اجتماعی مستوجب پرداخت چنین حق بیمه وچنان جرایمی است زیرا همانطور که در هفتمین جلسه سمینار گفت و شنود سازمان‌در سالن ششم بهمن از زبان یکی از اعضاء هیئت مدیره در پسخ و اعتراض یکی‌از حاضران در جلسه که‌پرسیده‌بود اگـر کارمندی برخلاف وظائف محوله رفتار کند چه مجرایی در قانون برای او پیش بینی شده و یا اینکه چرابایستی مجازات سود اظهار داشتند که کارفرما بایستی جریمه را بدهد البته سازمان کارمندخاطی و وظیفه نشناس را توبیخ خواهد کرد یا بزبـانی دیگر سازمان یک نامه دو خطی مبنی بر تنبیه انضباطی‌به کارمندخواهد نوشت (آنهم اگر انجام شود) ولی کارفرما اجبارا باید جریمه را بپردازد . بلی اگر پیمانکار مفاصا میخواهدبنابراین بمصداق هرکه را طاووس باید جـور هندوستان کشد ، باید آنچه‌بعنوان‌استعلام بدهی بدستش میرسد بپردازد و‌الااگـر اعتراض کند اعضای هیئت بدوی پس از آنکه بدون چون‌وچرا محاسبات همکاران خود را تائید کردند و طبق بخشنامه شماره ۳ـ٤۲ به جای شنیدن ادله‌و‌براهین مستدل پیمانکار گوش های خود رامحکم گرفته و نادرست محاسب را باضافه کردن یک دوازدهم جریمه رجوع بـه هیئت دادند اینکه وقت‌آن‌رسیده که‌درآمد بیشتر برای صندوق‌سازمان تدارک‌ببه‌بیند چطور ، خیلی ساده و راحت ارسال‌رای هیئت در بوته اجمال میماند و پس از چند ماه دیگر به پیمانکارابلاغ میشود گاهی توسط پست که معلوم است‌چگونه بدست طرف میرسد و گاهی هم توسط مامور ابلاغ . بهر صورت رای‌هیئت بدوی(که اگر صدای آنرا باهم تطبیق کنید حتی یک واو پس و پیش نمی‌شود ، البته بجز ارقام) بدست کارفرما یا پیمانکار میرسد و اینبار نیز طبق‌قانون امتیاز اعتراض ورجوع به هیئت تجدید نظر را خاطر نشان می کند آنهم ظرف ۲۰ روز والابدهی قطعی میشود.

گوناگون

اختصاصی ازآمریکا

جواد میرکریمی

اسرارزندگی مشهورترین ومرموزترین زن جهان

ژاکلین:٤۸! ساله زیباوخبرساز

در محافل نویسندگان امریکا بر حسب تصادف به یکی دوتن از برجستگان این صنف برخوردم که‌در تکاپوی تهیه هدایای استثنائی و گرانقیمت بودند و وقتی کنجکاوی کردم معلوم شد که این هدایا را برای ژاکلین کندی و یاژاکلین اوناسیس میخواهند. روز ۲۸ ژوئیه‌برابرباششم مردادسالروزتولد ژاکلین است. وی‌در این روز ٤۸ سال زندگی راپشت سر میگذارد و وارد چهل و نهمین سال میشود، رقمی که بطور معمول‌برای یک زن عبارت « پابسن گذاشته» رابدنبال می آوردولی او، هنوز هم جوان و شاداب‌وخوشگل است و هرجا که میرود کانون توجه وشمع محفل...

ده اندرز یك پدر اندیشمند،دختر معمولی اورا بصورت یـك زن استثنایی درآورده است

●

سومین شوهر ژاکلین کیست ؟

در باره‌اسرار زندگی و رمز موفقیت این زن عجیب کـه سالیان متمادی است ، عنوان مشهورترین و مرموزترین زن جهان را بلامعارض در اختیار دارد، از چند تن از نزدیکانش پرسشهائی کردم. بطور کلـی همه آنها از گفتگو دراین باره اکراه داشتند و اگر هم حرفی میزدند قول میگرفتند که اسمی، از آنها برده نشود. زیـرا ژاکلین که امریکائیها بطـور اختصار اوراه جکی» می‌نامند، در عین‌حال‌کهشهرت طلب است ودلش میخواهد صفحـات روزنامه ها ومجلات هر روز پراز عکسها و مطالب مربوط باو باشد، ترجیح میدهد آنچه که عیان است مطـرح شودو کسی راکه اسرار زندگی پشت پرده‌او رابرملا کند نمی بخشد واز خود میراند. دراین میان تنها یکنفر حاضر شد آنچه راجع به ژاکلین میداند بگوید واو نویسنده سرشناس«استفن بیرمینگهام» بود.

دلیل عدم ملاحظه نویسنده معروف نیز این است که‌آن‌بلا قبلابسرش‌آمده وازمحفل‌ژاکلین طـرد شده است! چندی قبل بیرمینگهام طی خبر های پشت پرده‌ای که راجع به شخصیتها و مشاهیردر روزنامه نیویورک تایمز منتشر میکرد . نوشت که ژاکلین یکدستگاه تلسکوپ در آپارتمان خود واقع در خیابان پنجم نیویورک کـار گذاشته‌است و ازپشت آن‌داخل آپارتمانهای همسایگانش ، در ناحیه غربی پارک مرکزی نیویورک را تماشا می کند . ژاکلین از انتشار این خبـر ناراحت شد و بیدرنگ بـا بیرمینگهام که تا آنزمان از نزدیکترین دوستانش بشمار میرفت قطع رابطه کرد. بیرمینگهام گفت اگر بخواهیم از نقطه نظر زیبائی شناسی موضوع را بررسی‌کنیم ژاکلین زن زیبائی نیست و شاید بـا توجه‌به استانداردهای معمول حتی زشت هم باشد ، سراو نسبت به اندازه هیکلش بزرگ است ولی همین عیب برای او که از کانونهای خبری است یک امتیاز بحساب می آید و باعث میشود کـه عکسهایش جالبترو درشتتر و زنده‌تر از آب دربیایدو چون درتصاویر خبری و تلویزیونی غالبا سر وگردن‌است که نشان داده می شود کمتر موردی پیش مـی آید که کسی بتواند اندازه ها راباهم مقایسه کند.

همچنین چشمهای‌ژاکلین از یکدیگر فاصله‌بیش‌ازحد معمول دارند و بهمین جهت همیشه عینکهای ویژه‌ای که ازخارج فاصله چشمها را کمتر نشان میدهد بصورت میزند لیکن از نظر کلی قیافه دلپذیری دارد. باید توجه داشت که دلپذیر بودن‌قیافه ژاکلین رمز موفقیت او نیست زیرازنان و دختران که در خیابانها راه میروند و یادر محلهای کار و مجالس دیده میشوند از هر صد نفر پنجاه نفرشان از او زیباترند ولی این‌زن‌جاذبه غریبی دارد و این عاملی است که مرد هارا درهروضع و شرایط بسوی او میکشاند . همین جاذبه بود که باو امکان داد دوتن از مشهورترین مردان جهان:جان کنـدی نام آورترین رئیس جمهوری عصر امریکا و اوناسیس ثروتمندترین وپر آوازترین‌مرددنیا به‌دام بیندازد و طوق ازدواج را بگردنشان بیفکند . هم اکنون نیـز مردان مشهور و موفقدیگری خـواهـان ازدواج با او هستند که هیچیک تاکنون پاسخ مساعد و امیدوار ـ کننده‌ای نشنیده‌اند .

اندرزهای دهگانه

رمز جاذبه یا بهتر بگویم تکنیک و روش جاذبه‌آفرین ژاکلین شاید در ده اندرزی باشد که پدرش«ژاک بوویه» مرد اندیشمند فرانسوی باو داد و هیچ زنی هرگزمعلمی بهتر از این نداشته است . این ده‌اندرز طلائی کـه بیرمنگهام از زبان خود ژاکلین شنیده و یادداشت کرده و میگوید ژاکلین همواره دقیقا طبق آن رفتار میکند بشرح زیر است .

۱ ـ زنی باش که دشوار بدست می‌آید . هرچیزی را بپذیر ، مردان بزرگ همیشه بدام زنانی میافتند که ازدام آنان میگریزند و باین‌شکار ارزش و هیجان میبخشند .

۲ ـ هنگامیکه درخواست وعده ملاقات مردموردتوجه را رد میکنی طبعااو دل‌ازرده میشود ولی اگر بگوئی که مثلا در انموقع باید درخانه باشی و موهایت را بشوئی خیلی بیشتر دوستت‌خواهد داشت ، ولو آنکه حقیقت امر این باشد که در انموقع با مرد دیگری وعده ملاقات داشته باشی ...

۳ ـ **نقش فرشته های بیگناه را بازی نکن،بازیگری غیر واقعی دراین‌زمینه‌بیش از هرچیز دیگر مورد نفرت مرد است ، اگر خواسته‌ات راکه ممکن است مورد پسند دیگران هم نباشد با شهامت ابراز کنی بیشتر درخور احترامی ، تا اینکه پـرده دروغین‌برروی‌خواسته‌واقعی خود بکشی .**

٤ ـ همیشه یک زن باش و تطابق و توافق با این اصل طبیعی را نشان بده که متکی به مرد هستی ، بآنچه که یک مرد میگوید توجه‌کن و چشمهای خودت‌راطوری به چهره او بدوز که گوئی مسحور پرتو جانبخش خورشید هستی .

٥ ـ **موقعیکه در یک مجلس میهمانی هستی به مرد های مسن‌تر بیشترتوجه کن چون آنها از تو توقع کمتری دارند و از توجه‌تو بیشتر سپاسگزار میشوند.**

٦ ـ هرگز نه خود را یک زن متفکر نشان بده و نه‌یک زن سطحی و بی‌ارزش ،در حدی باش که برای درک افکار و احساسات مردتکافو میکند .

۷ـهیچوقت‌مهاجم‌وبرتری جونباش و کوشش نکن که مرد را از تمام جهات تحت تسلط قرار بدهـی و احساسات مردانه‌اش را جریحه‌دارکنی .

۸ ـ هرگاه موقعیت‌ایجاب میکند از نوشتن وفرستادن یک یـادداشت محبت‌آمیز دریغ نکن ، دادن یک هدیه کوچک بمرد برای او خیلی ارزشمندو خاطره‌انگیزاست.

۹ ـ « متشکرم» زیباترین کلمه‌ای است که درهرزبانی وجود دارد ، این کلمه جادوئی را هیچوقت ازیاد نبر و قدردانی خود رابرای کمترین محبتی هم که می‌بینی نشان بده ...

۱۰ـ و بالاخره برتر و بالاتر از آنچه که گفته شد، هرگز بزرگ نشو و قیافه خانمهای موقر و سنگین را که باید دلقک‌های پنجقاره دنیا جمع شوند تا یک لبخند برلب آنها بیاورند، بخودت نگیر، همیشه همان دخترک شوخ و شیطان و شاداب باش و تا میتوانی بخند . خنده بعد از بمب اتمـی موثرترین سلاحی است که بشر در اختیار دارد ، بااین تفاوت که‌یکی آفریننده‌است و یکی نابود کننده ، اگر رهبران دنیا هم میتوانستند دور هم بنشینند و بگویندو بخندند هرگز نیازی به بمب اتمی نبود.

شوهر بعدی : یك نویسنده ؟

یکی دیگر از دوستـان نزدیک ژاکلین درباره مرد مورد علاقه وشوهراحتمالی آینده او گفت :

ـ بنظر میرسد که جکی از میان تمام طبقات اجتماع به دو طبقه خیلی علاقه‌مند است، یکی مردهای خانواده کندی و دیگری گـروه نویسندگان .

او پس از کشته شدن جان کندی خیلی دوروبر رابرت‌کندی میگشت و همه این موضوع را میدانستند، پس از آنکه رابرت هم‌کشته شد، جکی متوجه ادوارد کندی گردید، بطوریکه یکی از زنهای خانواده کنـدی یکروز بغضب گفت این زن میخواهد تمام مردهـای خانواده ما را از بین‌ببرد، آن‌دوتا کشته شدند و حالا نوبت ادوارد است .

درحال‌حاضر ، از میان مردانی که با ژاکلین‌دوستی ومعاشرت‌دارند، «پیت‌هامیل» ازهمه به ژاکلین نزدیکتـر است و اغلب اوقات آنها باهم میگذرد، گرچه «پیت» هرگونه شایعه ازدواج بـا جکی را تکذیب میکند ولی همه انتظار دارند که یک روز خبر این ازدواج را بشنوند . خود ژاکلین هم با حرفه نویسندگی و عالم مطبوعات ناآشنا نیست او مدت یکسال و نیم بعنوان دبیر یک بخش در موسسه انتشاراتی‌وایکینگ کارمیکرد واکنون نیز همین سمت را در موسسه انتشاراتی‌دیگری بنام «دبل‌دی» بعهده دارد.

این دوست نزدیک در مورد سرگرمی ژاکلین گفت: او یک کلکسیونر است و کلکسیونر منحصر بفردی‌هم هست چون اگر سایـر کلکسیونرها تمبر و سکه و اشیاء عتیقه و سایر چیز های موقت را جمع‌آوری می‌کنند ، او مجموعه‌ای از عکس‌های خـودش را گردآوری کرده که تعداد آنها به ده‌ها هزار رسیده وهرروز هم‌براین‌رقم افزوده میشود. درکاخ سفید کـه بود اطاق خوابش را بـا عکسهائی که با مشاهیردنیا داشت پوشانده بود و حالا هم هر عکسی که در هر روزنامه و مجله و کتابی از خود به‌بیند میبرد و به مجموعه اضافه میکند واگر عکس تازه و جالب توجهی باشد بلافاصله مکاتبه میکند تااصل‌آنرا برایش بفرستند. هرمطلب و خبری هم کـه درباره‌اش نوشته میشود میخواند و نگهداری میکند. طی شبانه‌روز چندین ساعت متمادی را به مطالعه دقیق تمام روزنامه‌ها و مجـلات میگذراند و هیچ مطلبـی نادیده از زیر دستش رد نمیشود.

با بچه‌هایش «کارولین» و «جان» (فرزندان پرزیدنت کندی فقید) همانند دوست است و هر روز مدتی را در پارک مرکزی نیویورک با آنها به بازی وخنده و شوخی وقدمزدن میگذراند. شبهایش هم با دوستان‌و آشنایان در مجالس‌ومحافل میگذرد، ولـی هاله‌ای از اسرار وجود او را احاطه کرده که هیچکس قادر به شکستن آن نیست.

تحقیقی در باب درویشی ، صوفی گری ومکتب ایثار

از خانقاه شیخ تا بارگاه حضرت قطب!

★ دراویش واقعی هرگز تنبلی و تکدی راتوصیه نکرده‌اند وتلاش و خدمت بخلق را نخستین شرط صوفی حقیقی بودن دانسته‌اند .

بسیاری از نارویشان ، در هیئت و لباس صوفیان واقعی ، این مکتب جوانمردی وایثاررا آلوده کرده‌اند .

من یکدرویشم، درویش نعمت‌اللهی ، سرسپرده علی (ع) هستم، و واسطه‌ی من با مـــولایم پیرمن است . همچنانکه صفا علی داماد ناصرالدین‌شاه بدستورپیرش که همین‌حضرت صفی‌علیشاه باشد به پرسه رفت . البته گرایش ظهیرالدوله داماد ناصرالدینشاه به مـــرام درویشی ، خودش‌اسنانی شیرین دارد که عرض میکنم:

موقعی که صفی علیشاه مشغول تفسیر و نظم قرآن بود، عده‌ای از علمای آن زمان شکایت به شاه بردندو زمزمه درانداختند که این چه‌کاری‌است که‌صفی‌علیشاه میکند، تفسیر قرآن اشکالی ندارد ، پیش از او هم امام رضا (ع) و امامان دیگـــر دست به این کار زده‌اند . اما اینکه هم قرآن را تفسیر کنند و هم بنظم درآورند ، کاری است که از عهـــده برنمی‌آید و این عمل باعث خواهد شد به قرآن لطمه واردشود. البته‌صفی‌علیشاه این‌خبرها را می‌شنید و می دانست عده‌ای ازعلماوخیلی کسان دیگر که‌متعصب‌هستند مخالف او هستند ، اماکار خودش را میکرد ، درگوشه خانقاه نشسته بود وبه‌تفسیر وبه‌نظم درآوردن قرآن‌کریم مشغول بود . علما کـــار خودشان را کردند و آنقدر های وهوی درانداختند و مردم را برضد این کـــار شوراندند که ناصرالدینشاه وحشت‌زده شد . کار داشت بالا می‌گرفت و از هـــر طرف به ناصرالدین شاه از بابت‌این موضوع ازطرف علمای وقت و درباریـــان فشار وارد میشد. آخرالامر شاه ظهیرالدوله دامادش را احضار کرد و خواست تا به خانقاه برود و صفیعلیشاه را دست بسته با کتـــابش بحضور بیاورند .

ظهیرالدوله تا آنروزفقط تعریف آقا را شنیده بود و هنوز او را زیارت نکرده بود. بهرحال مامور بودو معذور، رفت و خدمت آقا رسید ، هـــنوز پایش را از درب اتاق به درون نگذاشته بود که پیر صوفی خطاب به او میگوید آقای ظهیرالدوله چند دقیقه دیگر خدمتتان هستم میتوانیـــد دستانم را بهبندید .

ظهیرالدوله دچار شگفتی میشود، به صفی‌علیشاه نگاه میکند و پیرمردی را می‌بیند درویش که روی تشکچه‌ای نشسته و در حال نوشتن است، اتاق وضع فقیرانه‌ای دارد، چند لحظه بـا آقا به‌صحبت مـی‌نشیند و در همین چند لحظه دم گرم و پرشور آقا کار خودش را میکند تاآنجائیکه ظهیرالدوله میگویند دستم بریده باد اگر بخواهیم نسبت‌به‌آقاجسارت کنیم، آنروز ظهیرالدوله نزد حضرت صفی میماند ، فردا و پس فردا هم همینطور و بالاخره روز چهارم از آقا اجازه مرخصی می‌گیرند و نزد شاه‌میروند و ماوقع را میگویند و شاه اطمینان می دهند از طرف این شخص هیچگونه خطری‌دربین‌نیست علما باز هم بر حرف خود پافشاری میکنند تا آنجا که ناصرالدین‌شاه ازظهیرالدوله میخواهد خود حضرت‌صفی جواب آنها را بدهنـــد .

حضرت صفی از شاه می خواهند که علما را جمـع کنندو هرکدام در علمی که دارند با او مباحثه کند ، یعنی اگر یک نفر در علم فقه استاد است در علم فقه مباحثه کند آنکس که در اصول‌درهمین‌زمینه وهرکدام دیگری را در مباحثه مغلوب کرد نوشته بدهد که مثلامن در علم فقه حضرت صفی را مغلوب کـردم و بر او اسادم ... و بالاخره علما جمع میشوند حضرت‌صفی هم می‌آیند و علما نفر به نفر با وی مباحثـــه میکنند و مغلوب میشوند حضرت‌صفی نوشته‌ها را خـــدمت شاه میبرد ومی‌گویند من باآنها مباحثه کردم و نوشته‌دادند که در علوم فقه، اصول ، حکمت و سایر علوم بر آنها استادم حالا آیا صحیح‌است که شاگردی بر استاد خود جسارت کند و همین باعث میشود که علما کاری بـــه کار حضرت صفی نداشته باشند . از آنروز به بعد رجال و درباریان و حتی خود شاه خدمت حضرت صفی میرسند و میخواهند که جامـــه فقر و درویشی بپوشند بالاخره غائله ختم میشود وظهیرالدوله‌همچنان خدمت حضرت صفی میرسد تا آنکـــه یکروز که ملکه الیزابت به ایران آمده بودند و درباریان باید خدمت می رسیدند و از طرفـــی ظهیرالدوله داماد ناصرالدین شاه هم که حتما باید درآن مجلس حضور داشته باشد فکر میکند که وقتی دارد و چه خوبست خدمت حضرت صفی برسد و آنگاه بمجلس ظهیرالدوله خدمت حضرت شاه برود . بمجردی کـــه صفی میرسد ، حضرت‌صفی به او میگویند لخت شو ، ظهیرالدوله متحیر لخت می شود و حضرت صفی می گویند لباس مرا که بدیوار آویخته بپوش و بپیرسه‌برو تا خبرت کنم ، ظهیرالدوله لباس را می‌پوشد ، تبرزین و کشکول بدست به اول بازار برای گدائی رهسپار میشود و همچنان که بـــه پرسه مشغول است درمدح مولا علی (ع) میخواندچهار بار کشکولش پر از پول‌می شود و او خالی میکند و باز به پرسه‌مشغول میشود. خبر به ناصرالدین شاه می برند و شاه از حضرت‌صفی میخواهد که دامادش را از پرسه برگرداند ، حضرت صفی در خانقاه به صدای بلند می‌گویند صفا برگرد و در همین موقع ظهیرالدوله که به پرسه مشغول است ندا را در گوش جان می شنود و بـــه ندای پیرش جواب میدهد و خود را به خانقاه‌میرساند حضرت‌صفی میگویند که به خانقاه صفی صفا آوردی و از همان‌روز ظهیرالـــدوله « صفاعلی » خوانده میشود. بعدها که حضرت صفی فوت میکنند، حکومت وقت صفاعلی را به روسیه تبعید میکند وخانقاه رابه‌نوب می‌کشند وصفاعلی هم ازهمانجا نفرین‌نامه برای شاه وقت میفرستد.

تصوف و عرفان

تصوف و عرفان ایرانـــی یکی‌ازشیوه‌های خاص تفکر و جهان‌بینی است کـــه هم‌اکنون تحقیق ارزنده‌یی درباره آن نشده و هـــم شایستگی آن دارد کـــه طولانی‌ترین‌وبهترین تحقیق درباره آن انجام پـذیرد . این شیوه مکتب خاصی از تفکر و جهان‌بینی است ، نه روش خاصی از زهدوثواب جوئی اخروی ، یا تلـقی مخصوصی‌ازنحوه زندگانی اجتماعی و نظایـــر آن ، بنابراین پیش از آنکه‌شروع به بحثی دربـاره آن شود باید تصوراتی را که گاه‌گاه درباره اجتماعی بودن یـا ملی بودن نهضت صوفیه ، یا حتی دینی محض بودن آن کرده و گاه هم وصله سیاست به آن چسبانیده و آنرا یکنوع قیام در برابر چیرگیهای اجنبیان بر ایران دوره اسلامی پنداشته‌اند ، باطل‌بدانیم زیرا حقیقت‌مطلب این نیست ، درست استکه نهضت صوفیه و مـــراسم خاص صوفیان خواه‌ناخواه در روش حیات دنیوی با بعضی پدیده‌های اجتماعی‌و یا وقایع سیاسی و ملـــی مواجه بود، اما اینهانتایج وجود فرقه مقتدر خاصـی بنام متصوفه در ایران‌دوره اسلامی است نه هدفها و مقاصد اساسی آن قوم در حین تشکیل یا در تعلیماتی که میان آنان متداول بوده است. و حتی باید در اینجا بگوئیم که اگرچه تصوف با یکنوع زهد همراهست لیکن زهد نیست بلکه صوفی و عارف زهد را وسیله‌یی‌برای تزکیه نفس و تهذیب باطن میداند اما این وسیله بمنزله همه وسایل این کار نیست بلکه یکی از آنهاست و مجموع آنها که ریاضت و تفکر و حتی سماع از جمله آنها محسوب میـــگردد ، بجاسه باطنی صوفی‌نیروئی خاص برای درک معانـــی می‌بخشد .

آنچه ما از این متفکران عجیب و راز دانان رازدار میدانیم‌تنها کلماتی است که از آنان برصحایف نقش بسته و بازمانده است. هیچ خبر نداریم که در آن‌جلسات خاص الخاص خود بایاران نزدیک چه‌می‌گفتند وچطور آنانرا چنین واله و سرگشته رها می‌کردند و خودرخت از جهان می‌کشیدند . مـا نمی‌دانیم که آن اسراری که فقط اظهار یکی از آنهاحلاج را بدار نیستی کشانید ، کدامها بود ؟ واقعا عجیب است که سخن این مردان شگرف را قرنهاست کـــه تاویل و تفسیر میکنند و هنوز در اول وصف آن مانده‌اند . هنوز رامجویان این وادی‌سهمناک گمراهند و هنوز جوینـــدگان زلال حقیقت در این سرچشمـــه حیات تشنه کام ایستاده‌اند. یکی از مخاطرات راه‌تحقیق درباره عقاید و افکار مشایخ صوفیه آنست که حتـــی بعضی از آنان درباره یک موضـــوع واحد بطرق گوناگون سخن گفته‌اند و ممکن است آن سخنها هنگام تاویل‌وتوجیه معانی‌متفاوتی یافته باشد و اگر قرار بر اظهاری درباره عقیده آنـــان در آن مورد واحد باشد ، بایـــد اقوال مختلفشان را با یکدیگـــر مقایسه و مقابله نمود و از آن راه بکنه مقصودشان پی برد. از میان اصطلاحات مختلفی که صوفیان دارنـد بعضی مانند«بسط» و «قبض» «صحو» و «سکر» و امثال آنها خود دلیل روشنی‌است بر دگرگونیهای احوال‌آنان در زمانهای مختلف و در همین احوال مختلف است که سخنان مختلفی از آنان می‌شنویم . اینها گاهی بر طارم اعلی می‌نشینند وگاهی پشت‌پای خود را هم نمی بینند .

بهرصورت‌صوفیه فرقه‌یی دیرآشنایند ، ولی شناخت عقاید و افکارشان در حل بسیاری از معماهای تاریخی و ادبی و اجتماعی وفکری جامعه ایران اسلامی ارزش خاصی دارد و نباید از آن غافل ماند و اگرچه رسیدن بکنه افکار و نظرهایشان‌در نحوه تفکر و جهان‌بینی بـه دشواری انجام‌می‌پذیرد ولی برروی‌هم میتوان کلیاتی درباره آنان از روی اعمال و آثارشان، بیان کرد و یا با سیر در حوادث تاریخی استفاده وسیعی است که از مباحث مختلف‌فلسفی‌وکلامی وتفسیر و فقه و امثال آن ها در این مکتب شده است.

در حقیقت تصوف اسلامی در آغاز با تزهـد شروع شد ولی اندک اندک بـا فرارسیدن‌افکارنو افلاطونیان اسکندریه بحوزه‌های علمی اسلامی شروع به نزدیکی با آن نمود .

در این راه طولانی که صوفیان درپیش داشتند ، سالها عمر طی میشد، حالها دست میداد ، جامه‌ها دریده و رازها گفته‌وشنیده میشد، مشایخ این‌قوم مریدان و سالکان را عمری تحت تعلیم میگرفتند و به ریاضت وتفکر و امیداشتند و در مجالسی که با آنها داشتند مطالـــب گوناگونی را که وسیلـــه ترویج خاطر یا دست‌آویز تشحیذ ذهن باشد مطرح می‌کردند. اما کتاب نداشتند و به پیروان خود اجازه‌کتاب خوانی نمیدادند میگفتند :

بشوی اوراق اگر همدرس مائـــی
که علم عشق در دفتر نباشد

علم ظاهر و آنچه را که علوم «قال» میگفتند برآستانه خانقاه سه طلاق میگفتند از «کسرالمحابر» و «خرق الدفاتر» بـه «نسیان العلوم» میرسیدند زیرا آنها علمها را از «آنها» نمی‌ستاند و «من» و «ما» را از «منی» و «مایی» رهائی نمیداد بلکه برعکس این علـــوم «قال» سرمایه قیل‌وقال و دروازه شهر خودپرستی و خـــود فروشی بود درصورتیکـــه سرمایه کار صوفیان رهائی از خود، فراموش کـــردن خود، محو شدن در جلوات حق و دوستداری حق در همه جلوه‌های وجـــودی اوست .

برای رسیدن به چنین مرتبه‌یی از شنـــاخت و معرفت حقایق میـــبایست جویندہ بیک سلسله اعمال طولانی مبادرت جوید که مجموع آنها را «سلوک» مینامیدند گذشتن از مراحل مختلف روحانی بمنزله یک راه‌پیمایی طولانی در مدارج گوناگونست و کسی که‌قدم در این راه مینهاد ، «سالک» خوانده میشد.

با پیمـــودن راه بسیار دشوار سلوک و پیشرفت کافی در آن اگر دست دهد و میسر باشد ، احوال و مقامات خاص برای سالک حاصل میگردد . در تمام‌این مراحل دشوار ، که ممکن بود سالها از عمر و وقت سالک در آن مستغرق‌گردد شیخ با سالک بود واحوال اورا پنهان و آشکارزیرنظر خود میگرفت و سالک نیز میبایست از حفظ رابطـــه قلب خود با شیخ که رفیق راه او در سلوک است‌غفلت نکند.

بر سالک بود که اگـــر در ضمن سلوک بر سری از اسرار ، ربوبیت واقف‌شود آنرا فاش نسازد وچه‌افشاء اسرار ربوبیت کفر است ، از مهمترین شرایط ، ادامه سلوک قدرت سالک است برتزکیه و تحلیه نفس، مراد از تزکیه اتصاف نفس است به صفت فنا یعنی ترک دنیا وکشتن آرزو دردل، و مراداز انصافنفس بمصفت بقاء و آن تخلق به اخلاق الهی است یعنی بصدق و بذل قناعت و تواضع و حلم و عفو آمیزش با خلق ، نخستین احسان و تـازه روئی و مقام از مقامات سالک توجه است و بعد از آن نوبت میرسد به پرهیزکاری ، زهد، فقر، صبر، شکر، خوف ، رجا،توکل، رضا که‌برروی‌هم ده مقام میشوند و او را حالاتی است مانند محبت و شوق و غیرت و قرب و حیاء و انس و هیبت و قبض و بسط و فنا و بقا که به «اتصال» ختم می‌شوند، در تجزیه و تحلیل ایـــن حالانست که میتوان بدایت ونهایت و سلوک را که خود پایه اصلـــی تصوف است شناخت .

ریاضت ،چله‌نشینی

کار اساسی سالک بـــا خلوت آغاز میشود ، واین خلوت نه چهل صباح بر می‌آید تا بهر صباحی حجابـی مرتفع شود و شرابوجود صوفی با این اربعین بصفای گراید وی در خلوت نیت میکرد تا از اغراض دنیوی و اخروی برکنار باشد و از سرصدق روی بقبله‌نشیند و چنان پندارد که حضور پروردگار خود نشسته و پیغامبر درآنجا حاضراست.

اگر از میان تمام احوال و اعمال سالـکان در راه طولانی سلوک فقط بـــه مطالعه کوتاهی دربـــاره «ریاضت» اکتفا کنیم صعوبت کار آنان را بخوبی خواهیم شناخت، مقصود از ریاضت و مجاهدت صافی کردن‌دل از زنگ هواجس و آماده ساختن آن برای‌درک‌حقایق است معمولا سالک از هنگام ورود در طریق‌سلوک آنچه را که مقوی نفس اماره و محرک شهوات حیوانـــی باشد ، ترک میگفت و مثلا حیوانی بهیچ روی نمـــی خورد ، تسلیم و رضـــا را از لوازم کـــار خود میکرد، عادت‌بسختی رابپیشه وشعار خودمیساخت، جامه پشمینی می‌پوشید و تن را بمحنت وسختی میانداخت دایم در ذکر و فکر باربعین نشست، عبادت بیش از حد معمول میکرد، روزه زیادتر از اندازه طاقت مردم عادی میگرفت وقت فراغت را بـا اوراد اذکار میگذراند، این دوره‌ریاضتگاه بسیارطولانی بود و چون شیخ بصافی شدن اتین دل سالک یقین حاصل‌میکرد، اورا‌ازریاضت باز میداشت و بعد از ان تنها برای‌انکه نفس همچنان در صلاح بماند حکومت ریاضت بطریق عادی ادامه میبافت.

سماع،رقص،درویشان

اجرای چنین برنامه صعبی در خانقاهها ملال انگیز بود و سالک اگر چه با اشتیاق فراوان درکار می‌ایستادبعید نبود که‌در نیمه راه شانه‌از زیر بارهای سنگینی که شیخ براو مینهاد خالی کند و یـا خودکارش بخشکی دماغ و مالیخولیا و جنون بکشد ، مشایخ به این حقایق واقف بودند وبا ترتیب دادن‌زیارت قبور اولیاء و مجالس وعظ ومحافل درویشان درخانقاه و عرس مخصوصا مجالس سماع مشکل مذکور را از پیش پـای طلب سالکان برمیداشتند.

شیوه کار، در این مورد آن بود کـه پرمـان شیخ مجلس قول و غزل تعبیر میشد و قـوالان بخانقـاه میامدند تا غزلها و ترانه‌های دلپذیرخوانند وگاه‌صوفیان نیز با آنان یار میشدند و اندک اندک کارشان بـه پایکوبی و چرخ‌زدن ونعره بیخودانه کشیدن و چاک زدن گریبان و امثال ایـن اعمال میکشید، درآغازمجلس سخن از قول و غزل بود و در پایان های و هـوی مشتاقان در گاه حق باسمان میرفت و هوهو گویان‌اوه را می‌جستند و در اشتیاق دیـدار او جست و خیـز بیخودانه میکردند، چه نیاز بود آن مجالس که بوسعید ها و مولوی‌ها خداجویان و خداگویان کف بـردهان میاوردند و در مستی‌خاصی که جلو جمال ازلی در انها پدید میاورد سخنان شور- انگیـز میگفتند و غـزلهای دلپذیر میساختند.

این سماع یا بهتر بگویم این محفل ستایش و عبادت روحانی، بسبب همین ارزش خاص عرفانی خود ادابو رسومخاصی‌داشت، هردست و روی ناشسته خامی رادر آن محفل راه نبود، مجلس جای پاکان و نیکان بود ، زاغان مردار خوار در لانه شهبازان عالم ملکوت بـار نمی‌یافتند جامه‌ها طاهر بود و دلها پاک و دیدهها در انتظار تجلیات روحانی پس میباست بادبنشست حظوظ نفسانی را فانی کرد و آتش بشریت را بتمامی فروکشت، دل رازنده داشت و نفس‌را مرده و تصاویر شهوانی و تساویل نفسانی را بر طاق نسیان ابدی نهاد، دل دادو بدلدار رسید، جان داد و جانان را دید.

نادرویش‌ها

هنگامی که سخن از تصوف و رسوم و آداب خانقاهی میرود فراموش کردن شیخ و مقام بسیار بلند او دراین شیوه تربیت روحانی‌خطائی عظیم است اینان از آن قبیل دریوزه گرانی نبودند کـه تصور میرود، اینها سلاطین قاهر اروآح‌و فرماندهان‌عالم معنی و شهبازان بلند پرواز دنیا و ملکوت و یکه تازان بیداری بودند، در آنان علم وعمل دین‌و حکمت، طهارت و اخلاق ، صفای ضمیر و پاکی طینت، تسلیم‌رضا،حذف ورجا همه‌وهمه یکجا جمع بود، نفوس‌زکیه آنان‌سربدو عالم‌فرودنمیاورد، درپوستچه درویشی و خرقه تهیدستی تـوانگریها نهفته داشتند ، تـوانائرین توانایان بودنـد چون نفوس خلـق مـانند گنجشکهای ضعیف درچنگال قدرت آنان بود، اما ضعیف ترین خلق بنظر میامدند . چون حتی از آزار موری بگـریه میافتادنـد ، رقـت احساساتشان خبر از نسیم های نرم بهاران میـداد و لطافت ذوقشان ورقهای‌شبنم خورده گلها را بنظرمیاورد.

اما در میانشان کسانی‌هم بودند که درویشی را دام راه خلق میساختند، تظاهری میکردند دروغی می‌یافتند ، دعوی کرامت مینمودند و باطنشان از صداقت تهی‌بود به بهانه ترکه ما سوای الله زن وفرزند بیچاره را درفقر و مسکنت رها میساختند و خود در طلب روزی بـه «سیر در آفاق وانفس» و «زیارت مقابر اولیاء» می‌پرداختند و بطمع صدقات‌به آستان بـوسی « افاضل ، و شبانگه بازآمد و درمها بوسه داد و پیش ملک نهاد و گفت زاهدان را چندانکه گردیدم نیافتم گفت این چه حکایتست آنچه‌من دانم‌دراین ملک چهار صد زاهد است گفت ای خداوند جهان‌آنکه زاهدست نمیستاند و آنکـه میستاند زاهد نیست، ملک بخندید و ندیمان را گفت چندانکه‌مرادرحق‌خداپرستان ارادتست واقرار مرین‌شوخ دیده را عداوتست و انکار و حق بجانب اوست.

زاهد که‌درم گرفت ودینار
زاهدتر ازو یکی بدست‌آر
و باز در همین گلستان میخوانیم :

طایفه رندان بخلاف‌درویشی
بدر آمدند و سخنان ناسزا گفتند و بزدند و برنجانیدند
شکایت از بیطاقتی پیش پیر
طریقت برد که چنین حالی رفت، گفت ای فرزند خرقه درویشان جامـه رضاست ، هرکه در این کسوت تحمل بی‌مرادی نکند مدعیست و خرقه برو حرام.

دریای فراوان نشودتیره بسنگ
عارف که‌برنجد تنگ‌آبست هنوز
گر گزندت رسد تحمل‌کن
که بعفو ازگناه پاک‌شوی
ای برادر چو خاک خواهی شو
خاک شو پیش از آنکه خاک شوی

تکنولوژی ودراویش

● یکی از مسائل مهمی که در زمینه تصوف اینروز ها توجه برانگیز است، رویاروئی واقعیات زندگی امروز وایدالهای صوفیان می باشد . دردنیائی که انسان هرروز بیش از روز پیش بصورت موجودی مصرف کننده درمی آید ،آیااین امکان وجود دارد که «سالکی» واقعی دست و تن‌ازاین نیازها بشوید؟ درگذر و دیدار و گفتگوئی باعده‌ای از دراویش این نکته پی میبریم که اصالت راستین این‌مشرب دستکم آنطور که بیران طریقت آنها طی سالیان دراز آزمایش وتعیین کرده‌اند درزمان فعلی عملا وجود خارجی ندارد، یعنی که انسان امروزی را چاره‌ای جز همراهی بازمان و استفاده از مظاهر و پدیده های خاص زمان خودشان نیست و آنچه راکه سالکان طریقت می توانند برای خود حفظ کنند ـ که در بسیاری موارد کرده‌اند ـ اصالت این مشرب است در پی‌گیری خصائل انسانی که می تواند بی ارتباط بازمان و مکان خاصی وجود واصالت خودرا حفظ کند که این جنبه از تصوف شامل ارج نهادن و پی گیری حس همدردی و همکاری و نوع دوستی و دیگر خصوصیات مثبت انسان است.

وهم از اینروست که درویش واقعی بعنوان انسانی که در عصر اتم و فضا زندگی می کند چاره‌ای جز همراهی و همگامی بامردمان دیگر و درک مسائل خاص زمان خود ندارد.وتنهامی تواند همانطور که اشاره شد هم وغم خودرا مصروف نگهداری وجود خویش از آلودگی های خاص قرن وزمان خویش بکند ،درویش راستین امروز سعی دارد تاضمن نوعی آشتی با معضلات خاص زمان خویش‌وجود خویشتن خویش را در حد توانائی خود از آلایش بدور نگهدارد واین شاید تنها راه حفظ اصالت بشری است که قدمتی چند هزار ساله را پشت سردارد.

اعتقاد وعدم اعتقادمردم بدراویش

بااین تفاصیل و باوجود کتب متعددی که در باره تصوف وعرفان بنگارش درآمده و تالیفاتی که سران صوفیه از خود بجا گذاشته‌اند هنوزهم هستند کسانی که اعتقاد آنچنانی به صوفیه و عرفان ندارند، هر چند که در کتابهای معروف صوفیه هم بمطلبی برمیخوریم که از نظر باور دور از ذهن خواننده است و این ناباوری را تشدید میکند:

«شبلی» که یکی از بزرگان صوفیه است گاهی کـه بخالاوت میرفت یک بغل چوب باخود میبرد و هرگاه غفلتی روی میداد محکم برپای خود میکوفت و گاهی میشد که تمام چوبها را بربدن خود خورد میکرد و سپس پابدیوار میکوفت (نقل از تاریخ تصوف صفحه ۳۶۱)

یا:

« شیخ‌ابوالسعید ابوالخیر که از سران صوفیه است درهنگام جوانی شبها به مسجد میرفت ودر کنار مسجدجامی بود که یک سرطنابی رابپای خود و یک سر دیگر آنرا بوسط چوبی میبست و برروی دهانه چاه قرار میداد و خودرا باین وسیله در وسط چاه معلق میساخت و تانزدیکی صبح قرآن میخواند (اسرارالوحید صفحه ۲۲)

یا:

حسین بن‌منصور حلاج که از معاریف این طایفه است یک سال در مقابل کعبه در آفتاب ایستاد تاروغن از بدن او برروی‌سنگ جاری شد. (نقل از تذکرة الاولیاء)

یا:

حسین بن منصور حلاج دلقی داشت که ۲۰ سال از بدنش بیرون نیاورده بود روزی بزور از بدنش بیرون کشیدند دیدند شپش زده است یکی از شپشها را وزن‌کردند نیم دانگ وزن داشت!

«نقل از تذکرة الاولیا»

خانقاه‌های تهران :

درحال حاضر در تهران دهها خانقاه وجود دارد که مهمترین آنها عبارتست از : خانقاه صفی علیشاه درخیابان صفی علیشاه ـ خانقاه حاج مظهر در دروازه دولت پیچ شمیران، خانقاه دکتر نوربخش واقع در خیابان مولوی ساعت مشیرالسلطنه چهارسو چوبی و خانقاه ذهبیه واقع در خیابان ری کوچه آبشار کـــه محـل گردهمائی دراویش است. پیرو ارشادمنعمت‌اله ولی که به آنهادراویش نعمت‌اللهی میگویند چهار سلسله میباشند که صفی علیشاهی و ذو الریاستین در تهران گنابادی هادر مشهد و بیدخت و مراغه‌ای هادرمراغه سکونت دارند.

کسوت درویشی :

پیروان صوفیگری در همه شهر های ایران پراکنده‌اند بعضی در کسوت درویشی و بیشتر درلباس عادی که در این میان از آدمهای صاحب مقام گرفته تاتاجر و پیشهور مرام و مسلک درویشی اختیار کرده‌اند ، کسوت درویشان عبارتست از : تاج (کلاه مخصوص درویشی که باابریشم سوزن کاری شده و عبارت « یاعلی» و «یاهو» و اشکـال مختلف بر آن نقش کرده‌اند.)

ریشمه تاج « نخ چند تاری که بهم تابیده شده و بفواصل معین گره‌دارد که به آنها گرهبند میگویند وهربند شاخص چیزی‌است که درویشان باآن آشنا هستند، چنته، تبر، کشکول ، کفن(پیراهن سفید بلندی که درزیر میپوشند و « ریشمه کمر».

کلاه درویشان باشکل مختلف درست میشود مانند دوازده ترک که بنام دوازده امام است و یا ۱۷ ترک که نشان از ۱۷ سلسله تابامروز دارد و یاچهارترک، وهمین تاج چهار ترک خود فلسفه‌ای دارد باین‌معنا (ترک، ترک دنیا، ترک‌عقبی، ترک ترک) که میشود چهار ترک یعنی آنچه که برای من وجود دارد ترک کردم و فقط پیرم رادر نظر دارم که او هم مرا انداخته در دامن علی (ع) که‌البته منظور علی نورایی است و نه جسمانی.

صفی علیشاه

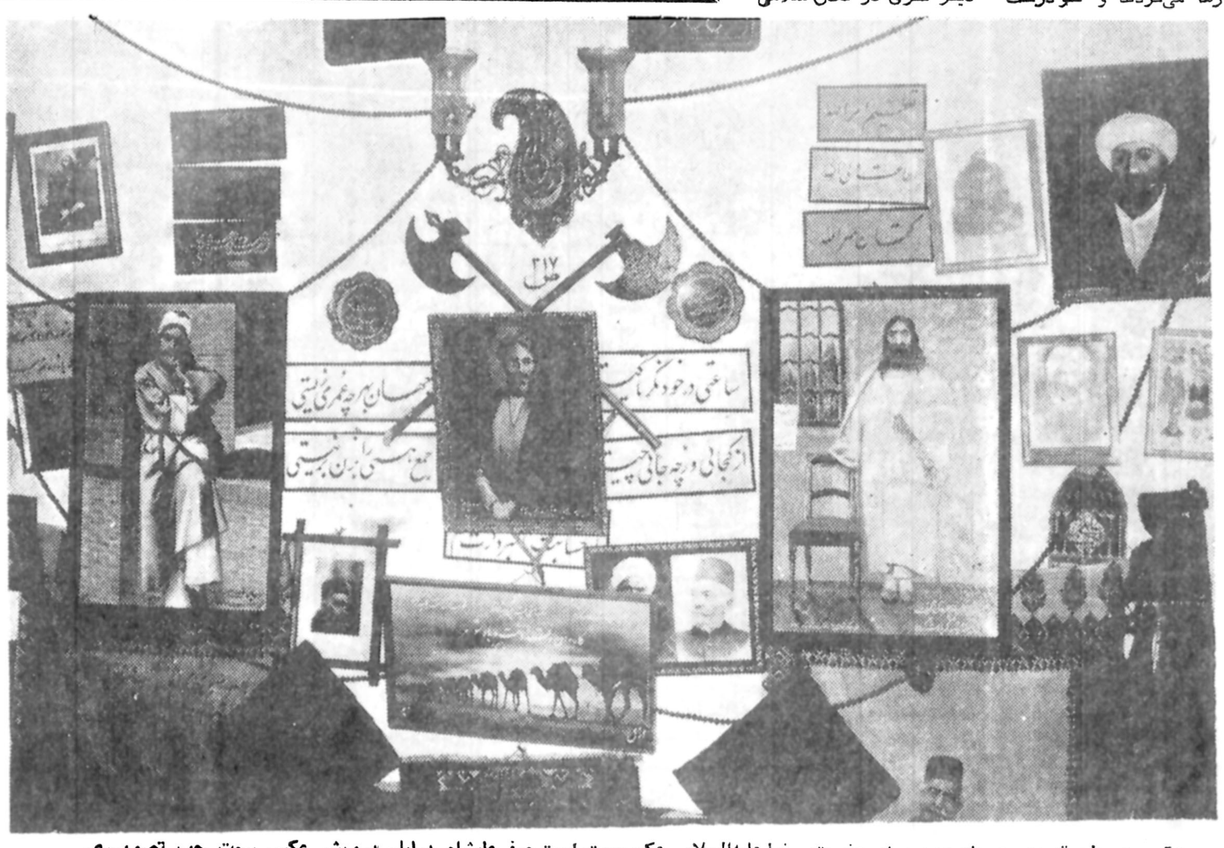

عکس وسط تصویری منصوب به حضرت رضا علیه‌السلام. عکس‌سمت‌راست صفی‌علیشاه درلباس‌درویشی عکس سمت چپ تصویری صفی صفا علیشاه (قسمتی ازموزه خانقاه صفی علیشاه‌در تهران)

آئین نامه جدید انتخابات اصناف آماده شد

بررسی نهائی آئین‌نامه جدید انتخابات اتحادیه‌های صنفی در شورای عالی نظارت بر اتاق های اصناف باتمام رسید.

در آئین‌نامه جدید پیشنهاد شده است اعضای هر اتحادیه صنفی به جای ۲ سال بمدت ٤ سال بعنوان عضو هیئت مدیره انتخاب شوند.

در آئین نامه جدید عده‌اعضای هیئت مدیره تغییری نکرده است وعده اعضای هیات مدیره در هر صورت از ۱۵ نفر بیشتر و از ۵ نفر کمتر نخواهد بود.

پاره‌ای از ضوابط جدیددر آئین‌نامه انتخابات اتحادیه‌های صنفی بشرح زیر است :

★ هرگاه سابقه کسب قبل از تاریخ صدور پروانه کسب باشد و این امر باستنادمدارک کافی برای انجمن نظارت‌حتمی شده باشد، سابقه کسب ملاک عمل خواهد بود.

● اتحادیه هر صنف یا اتاق اصناف (در مواردیکه کارت شرکت‌درانتخابات صادرمیماید) مکلفند در صورت درخواست انجمن نظارت فهرست اسامی افراد صنفی را که کارت عضویت اتحادیه یا کارت‌شرکت در انتخابات دریافت داشته‌اند، بترتیب شماره درردیف کارت های صادره در دو نسخه تهیه وبانجمن نظارت تسلیم نمایند.

★ پس از اعلام نتیجه انتخابات‌هر یکاز افرادصنفی‌که نسبت به‌حسن جریان انتخابات معترض باشد، میتواند ظرفسه روز مراتب اعتراض خود رابا قید دلیل ومدرک بانجمن‌نظارت تسلیم دارد، انجمن نظارت مکلف است ظرف سه روز به اعتراضات رسیدگی نماید و هرگاه پس از رسیدگی به شکایات واعتراضات رسیده ، انجمن نظارت تشخیص دهد که انتخابات هیئت مدیره اتحادیه‌ای‌بطور صحیحی انجام نشده است، میتواند انتخابات مربوط را باطل کند . دراین صورت انجام انتخابات هیئت مدیره آن اتحادیه‌به بعدموکول خواهد شد.

درصورتیکه اعتراضات‌درموعد مقرر نرسد و یا واردتشخیص داده نشود، اعتبار نامه‌های منتخبین به‌امضای اکثریت اعضای انجمن‌نظارت رفرماندار صادر وبه‌آنان تسلیم خواهد شد.

● هر فرد صنفی که دارای پروانه کسب در صنف مربوط باشد حق دارد در انتخابات هیئت مدیره اتحادیه آن صنف شرکت کند.

امروز گفته شد : این آئین‌نامه در شورای عالی نظارت بر اتاقهای اصناف پس از انجام اصلاحات لازم تصویب و برای اجرا به‌وزارت کشور ابلاغ خواهد شد.

دریاچه‌ای که‌قرار بود ماهی غرب کشور را تأمین کند به‌لجنزار تبدیل شده‌است!

کرمانشاه ـ خبرنگاراطلاعات

دریاچه کرمانشاه ، دریاچه‌ای که بنا به قول مسئولان،قرار بود ، ماهی غرب کشور را تامین کند ، دراثربی‌توجهی‌و بی‌اعتنائی مسئولان ، تبدیل‌به یک لجنزار بزرگ شده است‌و سواحل آن که میتوانست‌یکی ازبهترین‌تفریحگاه ها‌وگردشگاه های منطقه باشده. چیزی جز یک اشغالدانی‌وسیع وتل‌انبار قوطی های خالی وبی مصرف کنسرو و کمپوت نیست .

این دریاچه چند سال قبل، با صرف هزینه سرسام آورکنار میدان پهلوی‌در منطقه‌ورودی شهر کرمانشاه که رودخانه قرمسو از آن ناحیه میگذرد، ساخته شد .ساحل این‌دریاچه تا دو سال قبل ، یکی‌ازبهترین تفریحگاه ها و گردشگاه های کرمانشاه بود و در نوع خود بی‌نظیر .

اوایل مسئولان ، اعلام‌کردند که در این دریاچه ماهی‌قزل آلا، تربیت می کنند و ترتیبی می دهند که اصولا ماهی غرب کشورازاین دریاچه‌تامین شود . اگرچه در آغاز ، چند ماهی قزل‌آلا نیز در این‌دریاچه انداختند ، اما بعدا مردم جز لجن و زباله در آن چیزی ندیدند .

اینک در اثر بی‌توجهی و بی‌اعتنائی‌مسئولان و بی‌مبالاتی مردمی که برای تفریح و آسایش به سواحل این‌دریاچه میروند ، دریاچه تبدیل بیک لجنزار شده است و سواحل آن نیز یک آشغالدانی بزرگ که چشم‌انداز مشمئز کننده‌اش بیشتر به سبب قوطی های خالی وبیمصرف کمپوت و کنسرو است که در آنجا ریخته‌اند .

٦ دانشکده علوم دریائی درخرمشهر تأسیس میشود

اهواز ـ خبرنگار اطلاعات

بواگذاری پایگاه دریائی خرمشهر و ایجاد ٦ دانشکده علوم دریایی . خرمشهربصورت یك شهر دانشگاهی فعال درمیاید و شاخه خلیج فارس دانشگاه جندی شاپور با نام دانشگاه خلیج فارس‌درخرمشهر فعالیت خواهد کرد.

خبرنگار ما در اهواز کسب اطلاع کرد که‌علاوه برداشکده علوم دریایی. پنج دانشکده اقتصاد و علوم انسانی، فنی و مهندسی . پزشکی . علوم و تربیت بدنی در خرمشهرتاسیس میشود .

یك مقام دانشگاهی به‌خبرنگار ماگفت :

واگذاری این پایگاه در پیشرفت و گسترش برنامه‌های دانشگاهی و پژوهش های اقیانوس شناسی و امورعلمی و تشویق جوانان پژوهشگرکشور نقش ارزنده‌ای ایفا خواهد کرد.

واگذاری پایگاه دریایی خرمشهر که همزمان با تخلیه آن بتدریج انجام میشود تا شهریور ماه سال آینده پایان می‌پذیرد واولین قسمت این پایگاه تاچند ماه آینده برای استقرار سازمان مرکزی شاخه خلیج فارس دانشگاه جندی ـ شاپور اختصاص می‌یابد .

همچنین کسب اطلاع شد که با انتقال دانشکده علوم دریایی از ساختمان فعلی که قصر قدیمی «شیخ خزعل» است . این قصر بصورت‌موزه علوم دریایی در خواهدآمد.

دانشکده علوم دریایی دارای رشته‌هم فیزیك و هواشناسی دریایی . شیمی دریایی . بیولوژی دریایی . زمین‌شناسی دریایی و شیلات دریایی‌است .

باقعالیت٦ دانشکده‌واستقرار آنها در پایگاه دریایی‌خرمشهر شاخه خلیج فارس دانشگاه جندی شاپور بصورت دانشگاه خلیج فارس درخواهد آمد.

ورزشکاران امریکایی خواب پیروزی میبینند!

خفتگانی راکه‌در عکس‌می‌بینید، کشتی‌گیران‌نوجوان آمریکائی هستند که برای چند دیدار ورزش به‌ایران آمده‌اند . این گروه در راه عزیمت به‌اردبیل و ماکو در تبریز نیز توقفی داشتند تا شاید بگمان خود گرده یلان این شهر را به زمین بکوبند. گروهی از ورزشکاران مذکور که‌ازسفری دور و دراز راهی این دیار شده‌اند چندان خسته‌اند که حتی به‌کمبود خوابگاه نیز در تربیت‌بدنی تبریز وقعی نگذشته‌اند و در سالن‌کنفرانس این محل خواب پیروزی می‌بینند و یکی از آنان شایددر اضطراب مسابقه و شاید هم بعلت نبودن وسایل رفاهی همچنان بیدار مانده است .

عکس از کاظم‌علیزاده نوری خبرنگار عکاس‌ورزشی اطلاعات در تبریز .

کارمندان اداره غله کرمان دسته‌جمعی استعفا کردند

کرمان ـ خبرنگار اطلاعات :

دیروز کلیه کارمندان‌اداره کل غله کرمان ،بعلت اختلاف با مدیر کل این اداره،ازسمت خود استعفا کردند.

این عده در استعفای خود که رونوشت آنرا به استانداری کرمان فرستاده‌اند، نوشته‌اند: ما بعلت سوء رفتاروهتك‌حرمت کارمندان از سوی مدیرکل ، قادربه ادامه کار نیستیم و به این جهت ناچار شدیم بطور دسته جمعی استعفا کنیم.

استعفای دسته‌جمعی کارمندان اداره کل‌غله‌کرمان، بلافاصله مورد رسیدگی‌استاندار کرمان قرار گرفت و بدستور استاندار مدیر کل این اداره، برای‌دادن توضیحاتی به‌کاخ استانداری احضار شد.

گرمابه‌های بابل بعلت گرانی آب تعطیل شد

بابل ـ خبرنگار اطلاعات :

کلیه گرمابه های‌شهربابل به علت گرانی آب‌بها تعطیل شد .

دیروز تمامی گرمابه‌داران شهر بابل اقدام‌اخیر سازمان آب و برق شمال را که‌اب بهای این شهرستان را ازمتر مکعبی ٤ ریال به ١٤ ریال ریال افزایش داده است شدیدا محکوم کردند و گرمابه های خود رابستند . این اقدام گرمابه‌داران‌بدنبال شکست مذاکرات آنان با مسئولان آب و برق شمال و دیگر مسئولان این شهر، در جهت کاهش آب‌بهاعملی شد ، با تعطیل شدن گرمابه ها گروه زیادی از کارگران حمامها بیکار شدند و مردم بابل از وضع موجودبویژه در ماه مبارک رمضان اظهار نارضایی می‌کنند .

گچ‌بریهای باشکوه ساختمان‌باغ تخت را ویران کردند

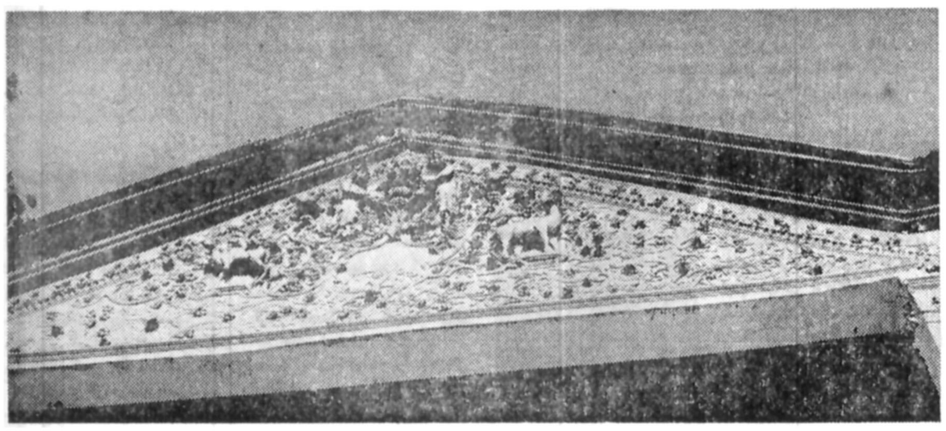

اصفهان ـ خبرنگار اطلاعات

یکی از زیباترین آثار هنری‌ایران برسردرساختمان پیشین اداره‌کل‌راه وترابری اصفهان از بین رفت .

بدنبال‌اوج‌گرفتن خواستهای مردم‌درجهت حفظ وحراست ساختمان «تاریخی ـ هنری» پیشین اداره کل راه‌وترابری اصفهان که در کوی « باغ تخت» این شهر قرار دارد، مدیر کل فرهنگ و هنر استان اصفهان در یک تماس تلفنی باخبرنگارما دراصفهان اظهار داشت که ساختمان موردبحث‌فاقد اعتباربتاریخی است و گچ‌بریهای آن بعلت قالبی بودن، از دایره هنر اصیل‌گچبری اصفهان بیرون است !!

این مقام خاطرنشان کرد که به همین علت تقاضای مردم در مورد احیای این ساختمان و تبدیل آن به یک موزه امکان پذیر نیست.

کسبه خیابان چهار باغ اصفهان که دکانهایشان در مجاورت بنای مورد بحث قرار دارد، چندی پیش طی نامه‌ها و تلگرافات متعدد از مقامات مسئول فرهنگ و هنر تقاضاکردند که‌ساختمان مذکور برابر با مقررات از مالک فعلی آن خریداری و به یک موزه تبدیل شود این گروه همچنین تعهد کرده‌اند که در اینصورت حاضرند خانه‌ها و مغازه‌های خودرا که در حریم این ساختمان واقع است، بمنظور توسعه آن بطور رایگان دراختیار فرهنگ و هنر بگذارند.

گزارش خبرنگار ماحاکیست که همزمان با اعلام نظر اداره کل فرهنگ و هنر و علیرغم اشتیاق مردم نسبت‌به حفظ آثار تاریخی و هنری، مالک جدیدساختمان تاریخی «باغ‌تخت»، گچ‌بریهای‌ارزنده این مکان را که بنابر اظهار آگاهان‌امریکی ازشاهکارهای هنر گچبری ایران بود ، بدست ویرانی سپرده و درهای زیبای آنرا از جا کندند .

★ آنچه در عکس می‌بینید، یکی‌از شاهکارهای هنراصیل ایرانی است که اصالت و شکوه آن در فضای فکری زعمای مسول نگنجید و ویران شد ...

عکس از خبرنگار عکاس روزنامه اطلاعات دراصفهان

رئیس بانك بی‌گناه شناخته شد

آبادان ـ خبرنگاراطلاعات

رئیس شعبه بانک‌بازرگانی منطقه « سده» آبادان که بدنبال سرقت‌مسلحانه دو ناشناس از بانک ، در مظان اتهام قرار داشت ،تبرئه‌شد.

پیش از ظهر دیروز غلام علی زارع رئیس شعبه بانک بازرگانی منطقه «سده»آبادان که به اتهام سرقت یک‌میلیون ریال موجودی بانک ، تحت نظر قرار داشت ، به علت نبودن مدارک کافی درجهت محکومیت او ، از سوی غلامرضا ضرابی دادستان و صرافی بازپرس شعبه‌دوم دادسرای آبادان ، ازادشد.

دیروز در حضور دادستان و بازپرس با همان طنابی که سارقین از ان استفاده کرده بودند ، غلام‌علی‌زارع طنابپیچ شد ، وی پس از مدتی با گشودن طنابها ثابت کرد که روز واقعه نیز می‌توانسته است طناب ها را بگشاید و جریان سرقت را به ماموران پلیس گزارش کند در واقع صحنه سرقت ساختگی نبوده است .

چندی قبل ۲ سارق مسلح وارد این بانک شدند وپس از طناب پیچ کردن رئیس بانک ، موجودی بانک رابه سرقت بردند و با اتومبیل غلامعلی زارع فرار کردند . ماموران پلیس اتومبیل مسروقه را پس از ساعتی در خرمشهر پیدا کردند .

کشف ۲ جسد بدون سر دراهواز

اهواز ـ خبرنگاراطلاعات

با تلفن یک ناشناس پرده از جنایت هولناکی‌درحوالی روستای «سید کریم» اهواز برداشته شد . در این‌جنایت یک یا چند ناشناس سرزن ۲۳ ساله‌ای را از گردنش جدا کردند .

پیش از ظهر پریروز مردی ناشناس دریک‌گفتگوی‌کوتاه تلفنی به‌ماموران ژاندارمری اهواز اطلاع داد که جسد بدون سر زن جوانی دریک کلبه متروکه در مسیر جاده اهواز ـ سوسنگردحوالی روستای«سیدکریم» دیده‌شده است . ماموران به محل یادشده شتافتند و جسد بدون سر زن رابیداکردند.

ماموربن همچنین پس از مدتی، سرمقتول را نیز در محوطه کلبه پیدا کردند . پزشک قانونی شهر اهواز پس از معاینه‌جسد اعلام‌کرد که مقتول ظاهرا با ضربات ساطور حدود ده تاپانزده روز قبل کشته شده است . هویت وی هنوز مشخص نشده است . چند روز قبل از وقوع این جنایت نیز ماموران در حوالی منطقه شعله‌های اهواز ، سر قطع شده مردی را که‌کنکوره‌ای نام داشت و روی یک اتومبیل پیکان گذاشته شده بود کشف کردند .

باتوجه به شباهتهای این دو قتل گفته میشود که این دو قتل باهم ارتباط دارند

آتش سوزی دربانك ایران و انگلیس شعبه مشهد

ساعت ۲۳ و ۱۵ دقیقه دیشب بانک ایران و انگلیس شعبه «خسروی‌نو» مشهد طعمه حریق شد و درآتش سوخت.

ماموران آتش‌نشانی مشهد بلافاصله در محل حاضر شدند و از سرایت آتش به نقاط دیگرجلوگیری کردند.

گفته می‌شود عده‌ای ناشناس پس از شکستن شیشه بانک با ریختن مواد آتش‌زا بانک را به آتش کشیده‌اند.

تحقیقات در مورد شناسایی عاملان آتش‌سوزی زیرنظر ماموران ادامه‌دارد.

بمناسبت ماه مبارك رمضان
معرفی و شناخت
کتابهای مذهبی
فردا در اطلاعات

سپاس فرهنگیان آموزش وپرورش
منطقه لشت نشا
روسا ودبیران‌دبیرستان ها و مدارس راهنمائی و معلمان‌دبستانها ومربیان کودکستانهای منطقه لشت‌نشاء افتخار دارند عالیترین و صمیمانه‌ترین سپاس و حق‌شناسی خود را در مورد فرمان اخیر مبنی برترمیم فوق‌العاده شغل فرهنگیان را به پیشگاه‌شاهنشاه‌آریامهر رهبر عالیقدر و عدالت‌گستر تقدیم داشته بقاء عمر و دوام سلطنت پر افتخار اقدس شهریاری و خاندان جلیل پهلوی رااز خداوند بزرك مسئلت می نماید
رئیس آموزش و پرورش منطقه لشت‌نشاء حسن جنابی
از طرف دبیران دبیرستان های لشت‌نشا
رئیس دبیرستان ناصر خسرو ایرج ملکشاهی
رئیس دبیرستان پروین اعتصامی صفیه صیرفی
از طرف دبیران مدارس راهنمائی لشت نشا
رئیس مدرسه راهنمائی مجید فرساد کیانوش کیهان
رئیس مدرسه راهنمائی شیخ علی تنها منوچهر اسکندری
رئیس مدرسه راهنمائی عیسی سمیعی نوده علی اکبر رمضانی
رئیس مدرسه دکتر علی امینی مهین سطوت نژاد
رئیس مدرسه راهنمائی ششم بهمن ابوطالب رضا زاده
رئیس مدرسه راهنمائی کمالی ویدا کالمرزی مقدم
از طرف معلمان دبستان های‌لشت نشا
رئیس دبستان فخرمعصومه‌درستکار
رئیس دبستان مریم نفیسی ایرج جنگلی
رئیس دبستان ناصر خسرو جمشید عدالت
رئیس دبستان عنصری نرده‌حسین فلاح

سپاس فرهنگیان حق‌شناس آموزش وپرورش اشکذر به‌پیشگاه‌مبارك‌شاهنشاه آریامهر

کارمندان اداره آموزش و پرورش‌اشکذر، روسا و دبیران دبیرستانها و مدارس راهنمائی، روسا و معلمان دبستان ها و مربیان کودکستانهای اشکذر افتخار دارند صمیمانه‌ترین مراتب سپاس و حق شناسی خود را به مناسبت صدور فرمان ذات‌اقدس شهریاری مبنی براجرای طرح کارانه وهمطراز شدن فوق‌العاده شغل معلمان به‌پیشگاه‌مبارك‌اعلیحضرت‌همایون شاهنشاه آریامهر رهبر عالیقدر و دانش پرور ایران تقدیم و فداکاری خویش را در راه اعتلای میهن عزیز و اصول انقلاب مقدس شاه و ملت ابراز دارند .

ازطرف کارمندان آموزش و پرورش اشکذر :

رئیس اداره آموزش و پرورش اشکذر : جمال سالم

از طرف دبیران دبیرستانها و مدارس راهنمائی اشکذر

رئیس دبیرستان تربیت : محمود عبداللهی ـ رئیس دبیرستان اسفندر : علی اخلاص‌ـرئیس‌دبیرستان زارچ: محمود بهزادمقدم ـ رئیس دبیرستان سرگرد رستم‌رئیسی: صادق‌زیدی‌ـرئیس مدرسه راهنمائی تخصصی امین‌پور: علی‌مجتهدزاده‌ـ رئیس مدرسه راهنمائی اشکذر :عبدالصمد نصرتی ـ رئیس مدرسه راهنمائی عارف : جلیل دوری رئیس مدرسه راهنمائی بهزادی : عباس صابریان ـ رئیس مدرسه راهنمائی بندرآباد : سید محمود حسینی ـ رئیس مدرسه راهنمائی عزآباد : حسین رهاوی ـ رئیس مدرسه راهنمائی کافی‌آباد : علی‌اکبر دهقان‌ـرئیس‌مدرسه‌راهنمائی ندوشن : محمد قاسمی ـ رئیس مدرسه‌راهنمائی صدرآباد: سید محمد فانی .

از طرف معلمان دبستانهای منطقه‌اشکذر

رئیس دبستان نوائی‌زارچ: جمال‌الدین‌شریعتمداری‌ـ رئیس دبستان ٢٤ اسفند : سید رضا میرجلیلی ـ رئیس دبستان ٦ بهمن مجومرد : میرحسینی ـ رئیس دبستان قاسمی : شمس‌الملوك نحوی ـ رئیس دبستان خانقاهی اشکذر:منیره شمس‌الدینی‌ـرئیس دبستان دخترانه‌اشکذر: عصمت خضری یزدان ـ رئیس دبستان دخترانه توده زارچ: فاطمه حرزاده ـ رئیس دبستان شیخ‌محمدوکیل :طاهره دهقان ـ رئیس دبستان سیروس : ادیب‌فر‌ـ رئیس دبستان شاهپوری‌اله‌آباد خدابخش یزدانی رئیس‌دبستان‌شرف‌الدین فیروزآباد :ضیاءرشیقی رئیس دبستان دخترانه فیروزآباد: میرسعیدی رئیس دبستان ٢٥ شهریور حسن‌آباد : محمد مختاری ـ رئیس دبستان شرافت توکلی رئیس دبستان مزی شرف‌آباد : محمد درخشی ـ رئیس دبستان دخترانه شرف‌آباد : کمال‌الدینی ـ رئیس دبستان قاآنی : محمد رضائی ـ رئیس دبستان دخترانه صدرآباد عباسی رئیس دبستان جلال‌آباد : لاور دره‌شیری ـ رئیس دبستان همت: سید محمد کلانتری ـ رئیس دبستان ٢٥ شهریور میمونه : جلال‌الدین هدایتی ـ رئیس دبستان دخترانه میمونه : ریوشمسیا‌ـرئیس دبستان هنام بندرآباد : محمود عزیزی ـرئیس دبستان دخترانه بندرآباد رضوان امامی رئیس دبستان دخترانه شمسی : نوری‌زاده رئیس دبستان‌پسرانه شمسی : اشرف شاهیدخت ـ رئیس دبستان ٦ بهمن خضرآباد : قیصری رئیس دبستان ناصر خسرو ندوشن : محمود عابدی ـ رئیس دبستان دخترانه رز ندوشن :سلطنت اکبرپور ـ رئیس دبستان مزرعه صدر : حاجی‌زاده ـرئیس دبستان حکیم‌آباد : صرامی .

از طرف مربیان کودکستانهای‌منطقه اشکذر

رئیس کودکستان مجومرد : شوق‌الشعرا ـ رئیس کودکستان فیروزآباد ـ جعفری رئیس کودکستان توده‌زارچ تقی‌پور رئیس کودکستان سرچشمه زارچ : قیصری رئیس کودکستان صدرآباد : دخیل عباسی رئیس کودکستان شرف‌آباد : سبیلی رئیس کودکستان بندرآباد : میرمیران رئیس کودکستان شمسی : صحت‌مند .

هواپیمائی ملی ایران «هما»
قابل توجه مسافرین هوا پیمائی ملی ایران «هما» درتهران وشهرستانها
بمنظور حصول اطمینان کامل وجلوگیری از بروز مشکل درمسافرت خود در صورت انجام هرگونه‌تغییری در جای نگهداری شده در پرواز های بین‌المللی «هما» از کارمند مربوطه‌درآژانس مسافرتی خود یا دفاترفروش «هما»در تهران‌وشهرستانهابخواهیدکه برچسب شماره‌دار STICKER «هما» رابر برگ‌پرواز بلیطشماالصاق نمایند . هواپیمائی ملی ایران ازاین پس در صورت بروز اختلال در جای نگهداری شده در مورد بلیط هائیکه فاقد برچسب شماره‌دار«هما» باشد،مسئولیتی نخواهد داشت .

دنیای‌ورزش روزهای‌شنبه منتشرمیشود

یک‌زن‌و۴مرد‌دختری‌را به‌قصد‌تجاوز‌معتاد‌کردند

۵نفر دختر ۱۷ ساله‌ای رابه قصد تجاوز ربودند و پس از معتاد کردن وی به مواد مخدر پیکر نیمه جانش را در کوچه انداخته و متواری گشتند.

مردی بنام «میناس» ضمن شکایتی که به کلانتری ۶ تسلیم نمود ادعا کرد: ده روز قبل چهار مرد و یك زن دختر ۱۷ ساله مراکه «آنژی» نام دارد به قصد تجاوز ربودند وپس از معتاد کردن او چند روزپیش پیکر نیمه جانش را داخل‌کوچه انداخته و متواری شدند.

آنژی توسط مامورین برای معاینه و تعیین طول درمان به اداره پزشکی قانونی‌انتقال داده شد.

برادر وی در پزشکی قانونی گفت: خواهرم در یك دندان‌سازی که‌در سه راه زندان است کار میکرد. گویا با شخصی طرح دوستی ریخت و آن شخص ده روز پیش با همکاری ٤نفر دیگر که یکی‌از آنها زنی است و نقش رابط را داشت خواهرم را ربودند ما که‌از غیبت خواهرم با خبرشده بودیم برای یافتنش به همه‌جا مراجعه کردیم و حتی جریان‌را به کلانتری محل خبر دادیم. اما اثری ازاو بدست نیامد تا عاقبت شماره‌تلفنی را دردفترچه او دیدیم. به‌آن شماره تلفن زدیم و سراغ او را گرفتیم. اما آنها اظهاربی اطلاعی‌کردند ولی فردای همان روز خواهرم‌را بیهوش در خارج از خانه‌یافتیم. او رابلافاصله به بیمارستان پارس انتقال دادیم. او یك‌هفته دربیمارستان بیهوش بودو در این مدت‌چندناشناس‌با مراجعه به بیمارستان‌من و پدرم‌راتهدید به‌مرگ کردند. در نتیجه ما به پیشنهاد پزشك معالج خواهرم. به کلانتری شکایت کردیم و مامورین پس‌از مدت ها تلاش یکی از آنها را دستگیرکردند. وقتی که خواهرم به هوش آمد گفت، من توسط ٤ مرد و یك زن ربوده شدم و آنها مرابه خانه‌ای در نزدیکی پارك شاهنشاهی بردندو در آنجامرا به خوردن مشروب و کشیدن حشیش مجبور کردند. یك بار هم به زورمرا به تریاك کشیدن واداشتند. خواهرم همچنین اضافه کرد، وقتی که ماالتفاقی به آن‌خانه تلفن زدیم‌آنها از ترس مرا کتك زدند و بعد به چشمان بسته مرا پشت‌درخانه انداخته و فرار کردند.

پرونده این‌ماجراهم‌اکنون دردادسرای ناحیه یك تهران‌در دست رسیدگی است و یکی از متهمان دستگیر شده قاتمیین تکلیف قانونی بازداشت است.

مامورین با مشخصاتی که دختر دراختیار آنها قرار داده است در تعقیب بقیه متهمین هستند و تحقیقات در باره این پرونده از طرف مقامات قضائی ادامه دارد.

شوهرخواهردردعوا بابرادرزنش کشته‌شد

★ متهم به قتل به ٤سال زندان محکومیت یافت

شخصی که در حین دعوا شوهر خواهر خود را به‌قتل رسانده بود در شعبه اول دادگاه عالی جنایی بریاست اعتمادی محکوم شد.

متهم به‌قتل‌مرشد علی‌رضاعلی نام دارد و اهل زنجان است، طبق کیفرخواست دادسرای زنجان وی متهم بود که در حدود ۱٤ ماه قبل در یکی‌از قریه های زنجان طی نزاعی‌بر سر مقداری‌پول شوهرخواهر خود بنام خیرالله را به قتل رساند.

پس از مرگ خیرالله مرشد علی به اتهام قتل دستگیر و با پرونده تنظیمی روانه دادسرا شد.

پرونده پس‌از رسیدگی‌های اولیه و تنظیم کیفرخواست‌به شعبه اول دادگاه عالی جنایی ارجاع شد.

متهم به قتل صبح دیروزدر مقابل قضات شعبه قرارگرفت و به سئوالات رئیس دادگاه پاسخ گفت.

سپس نیکویی وکیل مدافع متهم دررد بی‌گناهی موکلش گفت: موکل من بیگناه است و دچار پریشان گویی شده و اساسا موضوع برسرمسایل خانوادگی بوده و با توجه‌به اینکه شاکی پرونده از متهم شکایتی نکرده است، من از دادگاه‌درخواست حداکثرارفاق را در حق وی دارم.

دادگاه پس از استماع‌سخنان وکیل مدافع و متهم باتوجه به دلائل کیفرخواست متهم را به ٤ سال حبس جنایی درجه یک محکوم کرد.

یك‌کارگر خارجی دختر ۳ساله‌ای را ربود، به‌او تجاوز کردو جسدش را زیر خاك پنهان کرد!

مشهد ـ خبرنگار اطلاعات

کارگر خارجی یکی از مرغداری های مشهد باتهام‌تجاوز وکشتن دختر ۳ ساله‌ای دستگیر شد.

هفته پیش زن و شوهری بهمراه دختر ۳ ساله خود بنام «محدثه» به مرغداری «شاندیز» در ۱۸ کیلومتری‌مشهد رفتند. دختر ۳ ساله در مرغداری ناپدید شدوپدرو مادرش پس از یک هفته جستجو موفق به پیدا کردن او نشدند.

پدر و مادر «محدثه» در ادامه تلاش های خودبیکی از کارگران خارجی مرغداری بنام جمال انجی ظنین شدند وبه او وعده دادند در صورتی که نشانی از دختر۳ ساله آنها بدهد باو مقدار قابل توجهی پول نقد خواهند داد.

جمال انجی با پذیرفتن این وعده آنها را به بیابان‌برد و در یک نقطه، خاک هارا پس زد و پس از چند لحظه جسد «محدثه» را از زیر خاک بیرون آورد.

پدر و مادر «محدثه» جریان‌را به ماموران اطلاع‌دادند وجمال انجی توسط ماموران دستگیر شد.

جمال انجی در بازجویی اعتراف کرد که دختر۳ ساله را با خود به بیابان برده و باو تجاوز کردو پس ازکشتن دختر جسد او را زیر خاک پنهان ساخته بود.

جسد «محدثه» به پزشکی قانونی مشهد انتقال یافتو پزشک قانونی علت مرگ را تجاوز با خشونت اعلام کرد.

متهم به‌قتل‌دوست، به ۳سال‌زندان‌محکوم‌شد

دیروزو پریروز شعبه ۵ دادگاه جنائی مرکز جوانی‌را که مرتکب قتل غیر عمد بود مورد محاکمه قرارداد و رای دادگاه در مورد وی که ۳سال حبس جنائی بود صادر شد.

طبق کیفرخواست، پرونده متهم از سوی دادسرای شهرستان شاهرودبه دادسرای تهران واز آنجا به شعبه ۵ دادگاه جنائی مرکز ارجاع‌شد. وی که نجات‌الله طاهری نام دارد متهم بود که در تاریخ ۸ره۳۵ ضمن مشاجره موجب مرگ دوست و همکار خود فضل‌الله محمودی شد. طبق اظهارات متهم، مسبب اصلی‌این واقعه خود مقتول بود، زیرا هنگامیکه نجات‌الله قصد گرفتن رادیوئی را که متعلق بخودوی بود از مقتول نمود، مقتول استرداد رادیو را مشروط به کشتی گرفتن با نجات‌اللهطاهری کرد، ضمن گلاویز شدن آندو فضل‌الله محمودی (مقتول) بر زمین افتاد و بعلت اصابت‌سرش با سنگ بزرگ سیمانی که در آن محوطه‌بوددچار خونریزی مغزی شد و جان سپرد.

رای دادگاه پس از پایان دادرسی در مورد نجات‌الله طاهری ۳ سال حبس جنائی اعلام شد.

رانندهٔ‌ای‌که‌قصد‌بردن مسافرش‌را‌به‌بیابان‌داشت

راننده‌ای که میخواست زنی را بزور به‌بیابانها ببرد دستگیر شد.

دیروز مامورین گشت اداره آگاهی در خیابان مخصوص تهران متوجه شدند زنی قصد دارد خود را از داخل یک اتومبیل پیکان بدون شماره که درحال حرکت است به خیابان پرتاب کند، مامورین که به اتومبیل و راننده آن مشکوک شده بودند، اتومبیل رامتوقف کردند.

زن خود را «محبوبه»معرفی کرد وگفت: بعنوان مسافر سوار اتومبیل‌شدم‌تا بدادگستری بروم، اما راننده آن مسیر را تغییر داد. من به راننده‌اعتراض کردم، اما او به‌اعتراضم‌توجهی نکرد و ناگزیر تصمیم گرفتم خود را از داخل اتومبیل به خیابان بیاندازم.

ماموربن اتومبیل بدون‌شماره را به‌اتفاق راننده‌اش به اداره آگاهی بردند و ماموران شعبه اول اداره آگاهی تحقیقات‌خود را برای روشن شدن چگونگی موضوع آغاز کردند، راننده اتومبیل‌پیکان‌در مراحل‌بازجوئی نزد ماموران گفت: مسافر من زن ولگردی استو مرهیچگونه نظر سوئی نسبت به اونداشتم ومی‌خواستم او را به‌مقصدش برسانم.

دراین زمینه پرونده‌ای تشکیل وراننده همراه پرونده تنظیمی به‌دادسرای تهران فرستاده شد تا در مورد ادعای «محبوبه» تحقیق و رسیدگی شود.

در حوادث چند شهر ۵ نفر کشته‌شدند

★ در حوادث مختلف شهرستان ها ۵ نفر کشته و ۲ نفر مجروح شدند.

●کرمانشاه ـ اتومبیل تویوتا ٤٦٨۲۹ ـ کرمانشاه در جاده کرمانشاه ـ سنندج با تانکر نفتکش شماره ۳۲٦۹٤ـ تهران بشدت برخورد کرد. در این حادثه۲تن ازسرنشینان تویوتا بنام محمدحیدری ـ٤۵ ساله و احمد سرکی‌وند ـ۲٦ ساله ـ کشته شدند.

محمد شریف‌قهرمانی راننده تویوتا و الیاس حیدری‌راننده تانکر مجروح شدند و به بیمارستان دویست تختخوابی کرمانشاه انتقل یافتند.

● بندر پهلوی ـ اتومبیل شماره۱۷٤٦۳ رانندگی‌استوار یعقوب عبادزاد با اتوبوس شماره ۷۳۲۷۱۵ در کیلومتری بندر پهلوی بشدت برخورد کرد.

در این‌حادثه راننده‌اتومبیل کشته شد.

●کرمانشاه ـ جوان ۲۵ ساله‌ای در یکی از باغ های «سراب‌قنبر» کرمانشاه‌باکمربند به دار کشیده شد.

در کنار جسد این جوان‌که هنوز شناسایی نشده است‌یک چاقو و مقداری پول بدست آمد.

پرونده امر زیر نظرشاملو بازپرس شعبه اول دادسرای کرمانشاه تحت رسیدگی است.

● مشهد ـ پیرمرد ۷۰ ساله‌ای هنگام عبور از روی ریل های خط آهن درایستگاه «نادرشاه» مشهد، زیر قطار رفت و کشته شد.

این پیرمرد هنوز شناسایی نشده است.

کمپرسی،۸نفررادر وسط‌جاده‌زیر‌گرفت

کرمانشاه ـ خبرنگاراطلاعات

کامیون کمپرسی درجاده کرمانشاه ـ سنندج۳سرنشین دو اتومبیل را در وسط جاده زیر گرفت و کشت. جیپ شماره ۲۷۳۲٦ ـ اهواز با اتومبیل ب.ام. و ۵۸٦۳۹ ـ کرمانشاه درجاده کرمانشاه ـ سنندج تصادف کرد.

سرنشینان دو اتومبیل از اتومبیل پیاده شدند اما در این لحظه کامیون کمپرسی ۸۱۱۵۵ ـ تهران سررسید و انها را زیر گرفت و ۲ نفر از آنها را کشت و ٦ نفر را مجروح ساخت.

خسرو ملکشاهی راننده کامیون کمپرسی‌پس‌ازحادثه فرار کرد اما در ۵کیلومتری محل توسط ماموران‌پاسگاه ژاندارمری «قزانچی»دستگیر شد.

راننده کامیون کمپرسی‌که فاقد گواهینامه رانندگی‌است منکر حادثه شد امادربررسی ماموران، دست‌قطع‌شده‌یکی از قربانیان حادثه درقسمت جلوی کمپرسی پیدا شد. قربانیان حادثه احمداحمدی ۲۳ ساله و صدیق بابا ـ۲۰ ساله بودند.

مجروحان حادثه‌بلافاصله به بیمارستان «دوبست تختخوابی» کرمانشاه‌انتقال یافتند اما یکی از آنها که هنوز شناخته نشده است‌در راه بیمارستان جان سپرد.

راننده کامیون کمپرسی دستگیر و با پرونده‌تنظیمی تحویل مقامات قضائی کرمانشاه شد.

دنیای‌ورزش شنبه‌ها منتشر‌میشود

جنایت‌ساوه‌ومرگ‌مرموز پسربچه٦ساله‌هنوزدر پرده‌ابهام‌است

پرونده مرگ پسر بچه‌شش ساله‌ای که چندی قبل بشکل عجیبی در یکی از روستاهای تابعه ساوه بقتل رسیده بود پس از اعلام‌نظر پزشک قانونی‌برای رسیدگی بیشتر به ساوه‌فرستاده شد.

روز ۲۳ اسفند ماه سال گذشته جسد پسر بچه شش ساله‌ای بنام علی گلستان در بیابانهای «برندک» زرند ساوه پیدا شد.

بدنبال پیدا شدن جسد طفل، پدر ومادر کودک توسط ماموران ژاندارمری شناسائی شدند.

در تحقیقاتی که بعمل آمد معلوم شد که‌علی‌با موتوسیکلت مردی بنام «حسین علی کوهی» تصادف کرده است.

حسین علی، علی را که‌مجروح شده بود با خود به خانه خود برد. در خانه حسین علی وی ومادرش سعی کردند تا علی‌را مداوا ومعالجه کنند اما موفق نشدند وچهار روز بعد علی درگذشت.

حسین علی، پس از درگذشت علی جسد وی را با خود به بیابانهای پرندک برد.

پس از کشف علت مرگ «علی» پرونده از دادسرای ساوه‌برای کالبد شکافی به دادسرای‌تهران فرستاده شد.

صبح دیروز خانم چوبک بازپرس‌شعبه ۱۳دادسرای‌تهران که نیابت رسیدگی به‌پرونده را در تهران بعهده داشت پس از اعلام نظر پزشکی قانونی در مورد مرگ علی پرونده راجهت رسیدگی بیشتر به دادسرای ساوه پس فرستاد.

پزشک قانونی مرگ علی را ناشی از ضربه و شوک اعلام کرد.

۲ نفر‌هنگام‌پنچرگیری کشته‌شدند

دو نفر که مشغول پنچر ـ گیری چرخ ماشین بودند بزیر کامیون رفته و کشته شدند.

روز گذشته مردی بنام ابوطالب قدرت بیکی که‌رانندگی کامیون ۵۲٦۷۳ ـ تهران ج را بعهده داشت درجاده قدیم‌کرج دونفر را کشت.

درگذشتگان که صادق‌سلامی و غلامرضا حدود نام دارند مشغول پنچرگیری بودند که کامیون باآنان برخورد کرد و هردونفر دردم جانسپردند.

جریان به مامورین‌پاسگاه ژاندارمری مهرآباد اطلاع داده شد و مامورین به محل‌حادثه رفتند و پرونده‌ای بر اساس این حادثه تنظیم و به دادسرای ناحیه ۱۱ فرستادند.

اطلاعیه سازمان اوقاف

بطوریکه هموطنان عزیز استحضار دارند سازمان اوقاف هفته گذشته اعلام نمود در سال آینده کلیه کسانیکه سه سال متوالی‌گذشته درگزینش حج تمتع‌ویاعتبات عالیات شرکت نموده وانتخاب نشده‌اند چنانچه درمراسم گزینش سال آینده نیز شرکت نمایند و انتخاب نشوند درصورت ارائه قبوض پستی مبنی‌برشرکت درگزینش‌چهار سال (سه سال گذشته و سال آینده) بسازمان اوقاف نسبت به سایرین حق اولویت خواهند داشت.

سازمان اوقاف از متقاضیان خواهشمند است با توجه‌به‌اینکه‌رعایت‌اولویت‌این‌گروه ازمتقاضیان پس‌از پایان مراسم گزینش سال آینده امکان پذیر خواهد بود از مراجعه به سازمان اوقاف که منجر به‌اتلاف وقت خود وکارکنان این‌سازمان خواهد گردید خودداری فرمایند.

باطرح شکایت ازسوی پدرشوهراول:

زنی‌باشوهردومش‌باتهام‌ازدواج غیرقانونی‌زندانی‌شدند

زنی که همسرش از یکسال قبل ناپدید شده‌است بدون‌اینکه طلاق بگیرد با مرد دیگری ازدواج کرد وبا شکایت پدر شوهر اول خود زندانی شد.

زن جوانی بنام فرشته اهل تهران دو سال قبل با مردی‌بنام علی «اصغر» ازدواج کرد.

چندی پس از ازدواج ،روز نوزدهم خرداد ماه سال گذشته پس از اینکه علی اصغر ازکار به‌خانه‌برگشت‌برای‌دیدن مادرش از خانه خارج شد و از آن پس دیگر خبری از علی اصغر نشد.

هشت ماه پس از ناپدیدشدن علی اصغر فرشته همسری با جوانی بنام شاهپور که اهل کرمانشاه است آشنا شد.

یک ماه پس از آشنائی، فرشته و شاهپور باهم ازدواج کردند زیرا تا آن زمان‌ازدواج فرشته و شوهر اولش علی اصغر در شناسنامه فرشته‌ثبت نشده بود.

پس از ازدواج فرشته و شاهپور این دو برای ادامه زندگی به شهر ایلام رفتند. چندی قبل پدر علی اصغر بنام «حسین» شکایتی علیه فرشته و شاهپور تسلیم دادسرای تهران کرد.

حسین در شکایت خود مدعی شد که فرشته علی‌اصغر راسر بهنیست کرده تا با شاهپور ازدواج کند.

بدنبال شکایت حسین‌پرونده‌ای تشکیل ورسیدگی به آن به مستوفی‌زاده بازپرس شعبه ۳ بازپرسی دادسرا ارجاع شد. بازپرس برای یافتن فرشته و شاهپور از اداره آگاهی کمک خواست و سرانجام ماموران اداره آگاهی فرشته و شاهپور را در ایلام یافته و به تهران آوردند.

صبح دیروزفرشته و شاهپور در بازپرسی شعبه ۳ دادسرای تهران حاضر شدند.

فرشته در بازپرسی اعلام کرد که وی زن صیغه‌ای علی اصغر بوده و چون علی‌اصغر یکسال است که بی‌خبر وی را ترک کرده است، او نیز ناچار به عقد ازدواج رسمی شاهپور درآمده است.

بازپرس پس از تحقیقات‌مقدماتی از فرشته و شاهپور برای‌هر کدام بیست هزار تومان قرار صادر کرد، اما چون این دو نفر قادر به پرداخت قرار لازم نبودند روانه زندان شدند.

تحقیقات برای یافتن علی‌اصغر وهمچنین روشن شدن ماجرا ادامه دارد.

۵ هزار تراورس چوبی سوخت

دورود ـ خبرنگاراطلاعات

دریک آتش‌سوزی‌پردامنه درمحوطه ایستگاه راه‌آهن «دورود»، تعداد ۵ هزار قطعه تراورس‌چوبی‌خاکستر شد.

آتش‌سوزی ساعت ۵بعد از ظهر دیروز در ایستگاه راه‌آهن دورود رخ داد و در اندک مدتی کلیه‌تراورس های راه‌آهن را که در گوشه‌ای از محوطه‌ایستگاه انبار شده بود دربر گرفت. شدت آتش بحدی بود که ظرف چند لحظه ستونهای دود و شعله به آسمان برخاست و فضای شهر را دربر گرفت.

آتش با کوشش۳ ساعته ماموران آتش‌نشانی راه‌آهن و شهرداری دورود و با استفاده از یک دستگاه بولدوزر مهار شد. در جریان اطفای حریق کلیه قطارهای باری از محوطه راه‌آهن خارج شد و برای مدتی رفت و آمد قطارها قطع گردید. علت‌ایجادحریق سهل‌انگاری چند کودک که در اطراف تراورس‌ها علف های هرز را به آتش کشیده بودند اعلام شد.

رانندهٔ‌شرکت‌واحد ازمسافرانش‌دختر خوشگل‌میخواست

زنی به‌علت نداشتن دختر خوشگل مورد غضب راننده اتوبوس شرکت‌واحد قرار گرفت.

زنی بنام «فاطمه سلطان» ضمن شکایتی که‌به دادسرای تهران تسلیم نمود مدعی‌شدکه ساعت یك‌بعداز ظهر پس از اتمام کارم در کلنیك شوش برای رفتن‌به‌خانه منتظر اتوبوس خط ۲۱٦ شدم. پس‌از مدتی که‌گذشت اتوبوس آمدومسافرانش راپیاده کرد ووقتی‌که خواستم سوار اتوبوس بشوم راننده اتوبوس از ورودم به‌داخل اتوبوس جلوگیری کردو من به اینکارش اعتراض کردم. اما اودرجواب من گفت، هرکسی همراهش دختر جوان و خوشگل داردحق سوار شدن به‌اتوبوس رادارد. ولی من‌کار اوراشوخی تلقی‌کردم وقصد سوار شدن اتوبوس را داشتم که‌ناگهان «اکبر» راننده اتوبوس به من حمله کردومرا باضربات مشت‌ولگد مجروح‌کرد. بلافاصله توسط عابرین به‌درمانگاه نازی‌آباد انتقال یافتم.

در پزشکی قانونی یك هفته برای «فاطمه سلطانی» طول درمان تعیین شد.

راننده اهل ترکیه به اتهام قتل غیرعمد بازداشت شد

چندی پیش مردی‌بنام «مصطفی کستك» اهل ترکیه درحالیکه رانندگی تانکر حمل گاز یکی‌از شرکت‌های گاز رسانی را که‌بعهده‌داشت. آنرا واژگون کرد. تانکر در جاده قدیم کرج پس‌از واژگون شدن منفجر شدو خسارت‌زیادی به اتومبیل هاوارد کرد ویك‌نفر را بنام غلامرضا قیموری کشت.

جریان به‌ماموربن کلانتری ۱۹ اطلاع داده شد وماموران پس‌از تحقیقات‌دراین‌زمینه‌پرونده «مصطفی» رابه دادسرای ناحیه ۱۱ فرستاده شد. بازپرس‌نیز وی‌را بازداشت و تحقیقات خود را دراین زمینه آغاز کرد.

شکایت زن علیه شوهری که معشوقه‌اش را به خانه‌آورده‌است

زنی از شوهر خود بجرم‌داشتن معشوقه به دادسرای ناحیه ۱۱ شکایت کرد.

این‌زن که‌فاطمه نام‌دارد. درشکایت خودنوشت: از دوسال پیش باین‌طرف متوجه شدم‌که شوهرم عباس رفتارش با من عوض شده‌است. پس‌از تحقیق متوجه شدم که‌او معشوقه‌ای گرفته‌است. بخیال این‌که او، دست‌ازکارش برخواهدداشت صلا برویش نیاوردم که‌ازماجرا خبردارم. اما گستاخی او کاررا به‌جایی رساندکه معشوقه‌اش رابه‌خانه آورد ودربرابر چشمانم با اوعشق‌بازی کرد. روز گذشته وقتی با اعتراض‌من روبرو شد مرا مضروب کردتا مزاحمتی برایش ایجادنکنم.

دادیار تحقیق دادسرای ناحیه ۱۱ شکایت این زن را به کلانتری ۸فرستاد تاپس‌از تحقیقات لازم پرونده این‌زن را مورد بررسی قرار دهد.

تیمسار معظم سپهبد نادر جهانبانی
دبیرکل سازمان ورزش ایران

باکمال مسرت انتصاب بجوشیسته جناب آقای جلال رسولی را به‌قائم مقامی سازمان ورزش کشور از طرف کلیه مدیران باشگاه های ورزشی ایران از صمیم قلب به‌حضورآن خدمتگزار شاه و ملت تبریك عرض مینماید.

مدیر باشگاه ورزشی آریا ـ یوسف‌نجمی
آ ـ ۱۲۵٦۵

آقای جلال رسولی
قائم مقام دبیرکل شورای عالی ورزش ایران

ارتقاء مقام آن دوست گرامی راکه موجب افتخار و مباهات ورزش ایران است تبریك میگوییم.

پرویز زاهدی
آ ـ ۱۲۵۳٤

آگهی

بدین وسیله به آقای محمدرفیق فرزند شفیع اهل پاکستان تبعه‌ایران که فعلا مجهول‌المکان اعلام شده اخطار میشودکه پس‌از نشر آخرین آگهی ظرف ۲ماه در خصوص اتهام خود دائر بایراد صدمه غیر عمدی منتهی‌به نقص عضو آقای کوچعلی ساکی‌بنام متهم دراین دادسرا حاضر شوید نتیجه عدم حضور اتخاذ قانونی خواهدبود.

دادیار دادسرای خرم‌آباد ـ کریمی تبار
آ ـ ۳۷۵۵

آگهی پذیرش دانشجوی پرستاری
آموزشکده پرستاری بیمارستان‌مهر (فوق‌دیپلم)

آموزشکده پرستاری بیمارستان مهر در نیمه اول سال تحصیلی ۳۸ـ۲۵۳۷ جهت دوره (فوق دیپلم) پرستاری تعدادی دانشجوی دختر طبق شرایط مندرج در صفحه ۱٤۰ راهنمای داوطلبان ورود به آموزش عالی میپذیرد.

ازداوطلبان تقاضا میشود پس از انتشار آگهی سازمان سنجش و آموزش کشور در این مورد جهت‌ثبت‌نام بدفتر آموزشکده‌واقع‌درخیابان زرتشت مراجعه نمایند.

GMC
کامیونهای کمپرسی
جمس
محصولی ازجنرال موتورز آمریکا
بااطاق بارساخت: آمریکا (پرفکشن وگالیون)

●موتور دیزل دیترویت باقدرت ۲۰۰ اسب.
●چرخ پره‌ای رینگ ۲۲.
●باظرفیت G.V.W ۳۲۵۰۰.
تعمیرگاههای مجهز ووسائل یدکی‌کافی
شرکت سهامی ایران جمس
خیابان تخت جمشید شماره ۵۸۳ تلفنهای: ۷۵۲۳۸۹ـ ۷۶۴۲۵۸
Sakop

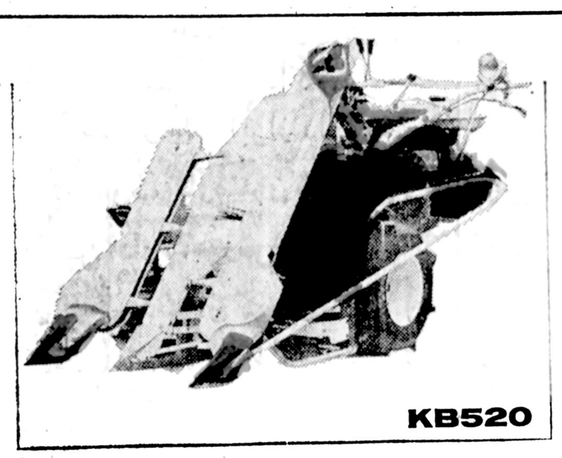

دروگر اشتاد میتسوبیشی مدل ک بی ۵۲۰
با دستگاه بسته‌بندی برای دروکردن گندم ـ جو ـ برنج و غیره

* خرمن‌کوب اشتاد میتسوبیشی در دو مدل تی ۲۵ اس و تی ۳۰ اس
* تیلر اشتاد میتسوبیشی از ۴ الی ۱۳ قوه اسب
* تراکتور اشتاد میتسوبیشی از ۱۳ الی ۳۰ قوه اسب
* موتور پمپ اشتاد میتسوبیشی ۲ و ۳ و ۴ اینچ

شرکت صنایع تولیدی اشتاد (سهامی‌عام) خیابان وصال شیرازی شماره ۳۴ تلفن: ۶۴۶۶۹۷ ۶۴۸۶۷۴

مجالس ترحیم

بدینوسیله فوت غمانگیز شادروان آقای **تقی برومند** رئیس سابق تلگرافخانه دفتر مخصوص شاهنشاهی و پدر گرامی آقای غلامرضا برومند راکه از مردان نیک و مومن و خیر بوده باطلاع دوستان و آشنایان میرساند مجلس‌ختم آن مرحوم از ساعت ۶تا۸ بعداز ظهر روزسه‌شنبه ۲۴ر۵ر۲۷ درخانقاه صفی علیشاه برگزار میگردد.
اداره امور مجتمع آموزشی هنرستان دختران و آموزشگاه حرفه‌ای پسران.
آ_۱۲۶۱۱

بانهایت تاسف فوت همسر وپدر و برادر عزیزمان شادروان **تقی برومند** بازنشسته دفتر مخصوص شاهنشاهی را بهاطلاع دوستان و آشنایان میرساند مجلس ترحیم آن مرحوم روز سه‌شنبه ۲۴ر۵ر۳۷ از ساعت ۶ تا۸ بعداز ظهر در خانقاه صفی علیشاه منعقد میباشد.
منصورالملک برومند، وجیهه برومند (بهزادی)، مریم، غلامرضا، مهرو برومند.
آ_۱۲۵۱۸

بدینوسیله موت شادروان **تقی برومند** بازنشسته دفتر مخصوص شاهنشاهی را بهاطلاع دوستان و آشنایان میرساند مجلس ترحیم مردانه وزنانه روز سه‌شنبه ۲۴ر۵ر۲۷ از ساعت ۶تا۸ بعداز ظهر در خانقاه صفی علیشاه منعقد خواهد بود.
خانواده‌های برومند، بهزادی، فرزانگان، هاشمی شیرازی، حاج قوانلو، کوکلان، سرداری، اربابی، میرطاوعی، سلجوقی، شیبانی، وزین، بهرامی، آذرسا، نوابی،ورزگر، ورزگاد. پاکفر، دکتر شمسی، درافشار،موسوی، رضائی، قوام رضائی، پروز، قوامی شیراری، بهادری، مبصر، تامه، کیا، رفیعی، نوائی، مهجوری.
آ_۱۲۵۲۰

باکمال تاسف وتاثر درگذشت آقای **حاج سید هادی جزایری** را بهاطلاع اقوام ودوستان و آشنایان می رساند مجلس ترحیم مردانه وزنانه فقید سعید ۴تا۶ بعد ازظهر روز چهارشنبه ۲۵ر۵ر۳۷ درمسجد مجد منعقد است.
خانواده‌های: جزایری، عون‌جزایری، میرهاشمی، ملک‌آراء، کریمی‌زند، عابدی، مینوئی، خصوصی، نوربخش،لاجوردی، مهرآسا، منصور موید،معتضدی، سیف، مجاهد، مصاحب، روحانی نژاد، فرساد، مبصری، موسوی‌زاده، پورزند، غزنوی، مقدسی، فتح رازی، شاهمیری، صادقی، منصوری، زعیم، سبامی، افخمی، مهربانی، معصومی، نریمان، حاضر، منتظمی، توسلی، سبدی کاشانی،دکتر حاجیان، نوائی،پارسا، صبری، سهیلی، قربانیان، علائی، سرخیل.
آ_۵۹۴۷

بانهایت تاثر درگذشت برادر ارجمند آقای مهندس مصطفی جزایری عضو هیئت مدیره این شرکت‌را باطلاع کلیه‌دوستان و آشنایان میرساند مجلس ترحیم آن‌مرحوم روز چهارشنبه ساعت ۴تا۶ بعد از ظهر در مسجد مجد برگزار میگردد.
شرکت همکاری ایرانسویس ـ سینکاف
آ_۵۹۴۷

بانهایت تاسف درگذشت همسر ـ پدر و برادر و برادرزاده عزیزمان **آقای حاج سید هادی جزایری** را باطلاع بستگان و آشنایان میرساند مجلس ترحیم روز چهارشنبه بعد از ظهر ساعت ۴تا۶ درمسجد مجد منعقد است.
ماممنیر، زرین، نسرین، فرزین، رامین، نعمت‌الله، حسن، مصطفی و مهین جزایری.
آ_۵۹۴۷
اطلاعات ـ مصیبت وارده را به خانواده‌های عزادار بویژه بازماندگان آن‌مرحوم تسلیت میدهد.

باتاسف فراوان درگذشت مرحوم **عبدالله ظریفیان** را باطلاع دوستان و آشنایان میرساند مجلس ختم‌آن‌مرحوم روز سه‌شنبه ۲۴ر۵ر۳۷ از ساعت ۵الی۷ بعد از ظهر درمسجد حضرت مهدی واقع در خیابان تاج سمراه تهران ویلا منعقد است.
خانواده ظریفیان
اطلاعات ـ مصیبت وارده را ببازماندگان آنمرحوم تسلیت میدهد.
آ_۲۷۷۱

باکمال تاسف و دلی‌اندوهبار درگذشت نابهنگام **منصوره خسروانی (خدامرادی)** را بهاطلاع عموم دوستان وآشنایان میرساند: بنابه‌وصیت آن عزیز از دست رفته هزینه مجلس‌ترحیم بمصرف امور خیریه میرسد. ضمنا روز سه‌شنبه ۲۴ مرداد ماه از ساعت ۱۷الی۱۹ در منزل پدری آن مرحومه واقع در تهران‌ویلا بعد از اتوبان پارک شمالی کوچه دیهیم پلاک ۳۲ مجلس یادبود برگزار میگردد.
خانواده‌های : خسروانی ـ خدامرادی ـ نورعلیشاهی ـ خزائلی ـ امامی ـ ملایری ـ میرعبدالباقی ـ سی بیک ـ فیروز منش و سایر بستگان.
آ_۱۲۶۲۵
اطلاعات ـ مصیبت واردهرا بخانواده‌ها عزادار بویژه بازماندگان تسلیت میگوید

باکمال تاسف و تاثر درگذشت پدر و برادر عزیزمان آقای **حسین ـ مهران** رابه‌اطلاع خویشان و دوستان میرساند .مجلس ترحیم زنانه و مردانه آن مرحوم در روز چهارشنبه بیست و پنجم مرداد ۲۵۳۷ ازساعت چهار الی شش بعدازظهر درخانقاه صفی‌علیشاه برگزار میگردد.
دکتر فریدون مهران ـ مهندس پرویز مهران ـ دکتر فرخ مهران ـ فرشته مهران (معین ضیائی) ـ حاج محسن مهران ـ احمد مهران ـ مسعود مهران ـ مجید مهران
آ_۹۴۹۴ ۲ـ۱

خانواده های : مهران ـ مشایخی ـ اندرسن ـ پرتوی‌ـمعین ضیائی ـ رئوفی ـ صنیع‌خاتم‌ـ مرتضوی ـ دزفولی.
بانهایت تاثر درگذشت **آقای حسین مهران** رابه‌اطلاع‌بستگان و آشنایان میرسانند مجلس ختم آن مرحوم روز چهارشنبه بیست وپنجم مرداد ۲۵۳۷ ازساعت چهار الی شش بعد ازظهر در خانقاه صفی‌علیشاه برگزار میشود.
آ_۵۹۴۹ ۲ـ۱
اطلاعات ـ بخانواده های عزادار مصیبت وارده را تسلیت میدهد.

بانهایت تاسف فوت شادروان **منوچهر فرهومند** بازنشسته ثبت اسناد و املاک را باطلاع دوستان و آشنایان میرساند مجلس ترحیم آن مرحوم سه‌شنبه ۲۴ مرداد ماه از ساعت ۲تا۴ بعدازظهر در مسجد مجد منعقد خواهد بود.
خانواده های : فرهومند ـ حاج عباس درکلام ـ اکبر سلیمی ـ محمدبژوه ـ دکتر محمد شیروانی ـ دکتر محمدحسین شیروانی ـ حاج تقی‌آمری ـ رضا تهرانی ـ حسین شرفی ـ حاج تقی ابراهیم خانی ـ کربلائی مصطفی گلپائی ـحاج حسین رجائی ـ حاج محمود کاشانی ـ داوری‌فرد.
آ_۵۹۴۵
اطلاعات ـ بخانواده های عزادار مصیبت وارده را تسلیت میدهد.

بانهایت تاثر وتاسف درگذشت نابهنگام **سیمین غمامی** (جانی‌پور) صبیه آقای سید محمد تقی غمامی را باستحضار دوستان و بستگان محترم میرساند.
مجلس ختم مردانه وزنانه آن مرحومه ساعت ۴ تا ۶ بعداز ظهر روز سه‌شنبه ۲۴ر۵ر۲۵۳۷ درمسجد خاتم‌الانبیاء واقع در تهران پارس خیابان بهار ایستگاه مسجد منعقد خواهد بود.
خانواده‌های غمامی، جانی‌پور، آرام، هوشیار، معالی، حکیم، برومند،نثری، حمیدی، حقانی، نیکسیرت، رئیس‌زاده، محمود هوشیار، باختری، مهرآبادی، تقی حاج‌سیدجوادی، احمدی، نامدار، حجازی، هنرمند.
آ_۵۱۹۱۹

درآگهی ترحیم شادروان **مهدی فروغ** نام شرکت پارسیلون **(شرکت سهامی عام)** بوده که بدینوسیله تصحیح میگردد.
آ_۱۲۶۱۳

با نهایت تاسف وتاثر درگذشت شادروان **رضا ساحلی** (هژبر) پیر ورزش ایران و همکار صدیق وصمیمی خودرا باطلاع ورزشکاران کشور میرساند.
مجلس ختم مردانه وزنانه آن مرحوم روز سه‌شنبه ۲۴ر۵ر۳۷ از ساعت ۲تا۴ بعداز ظهر در مسجد الجواد منعقد است.
درود بی‌پایان ورزشکاران بروان پاک آن خدمتگزار ورزش باد.
این مصیبت جانگداز را بهجناب آقای ضیاء ساحلی شاعر گرامی برادر ارجمندش و خانواده داغدیده آن‌مرحوم ازصمیم قلب تسلیت میگوئیم.
فدراسیون فوتبال ـ هیئت فوتبال ایران
آ_۱۲۵۱۱

باقلبی اندوهگین وتاثری فراوان درگذشت همسر و پدرو برادر گرامیمان شادروان **رضا ساحلی (هژبر)** خدمتگزار ورزش کشور وکارمند بازنشسته راه‌آهن دولتی ایران را باطلاع میرسانیم.
مجلس ختم مردانه وزنانه آن مرحوم روز سه‌شنبه ۲۴ امرداد ماه از ساعت ۲ تا۴ بعداز ظهر در مسجد الجواد منعقد است
فاطمه مرکبی، زری ساحلی، ضیاء ساحلی.
و خانواده‌های: ساحلی، مرکبی، سروشفر، امیرشهپری، پوردربندی، هاشمی، علیا، کفائی فنائی‌پور، شفق، هاشمی، خیرالاموز، عامری، پیروز جهان، غیائی، نصر، امامی، مهربانی، قریب، موسوی، شکوئی، گلجائی، رضوی، کمالی نژاد، جهانسوزی، دقیق‌فکر، مرزبان، دلاوریان، طائفی، داهی‌فر.
آ_۱۲۵۱۳

بازگشت همه بسوی اوست
بانهایت تاسف و تاثر درگذشت مرحوم **حاج غلامحسین مقصودی** بزرگ خاندان مقصودی را باطلاع کلیه دوستان و آشنایان میرساند. بهمین مناسبت مجلس ختم مردانه وزنانه آنمرحوم روز سه‌شنبه ۲۴ر۵ر۳۷ ازساعت ۴تا۶ بعد از ظهر درمسجد صاحب‌الزمان واقع در شهرستان ساوه و شب هفت آنمرحوم روز سه‌شنبه ۲۴ر۵ر۳۷ ازساعت ۴تا۶ بعد از ظهر بهشت معصومه شهرستان قم منعقد میباشد.
خانواده های : مقصودی ـ حاج غلامرضا مقصودی ـ حاج‌ابوالحسن مقصودی ـ علی‌اکبر مقصودی ـ محمدمقصودی‌ـ داود انجامی ـ علیزاده نوری ـ عباس نوری ـ اکبری ـ حسینخانی ـ محمد آزاد ـ ظهیرالدینی ـ علی تنها ـابوالحسن انجامی‌ـ حجتی دانش ـ قاسمی ـ جعفری ـ اسلامیان ـ شجاعی ـ میرباقری ـ بهمنی ـسبحانی وسایر وابستگان
آ_۵۹۵۱
اطلاعات ـ بخانواده های عزادار مصیبت وارده را تسلیت میدهد.

بااندوه بسیار درگذشت **سرور مهدی علوی** رااطلاع همه‌ی آزادگان ایران‌پرست میرساند
مجلس ختم آن روانشاد روز دوشنبه بیست‌وسوم‌امرداد ماه جاری در مسجد الجواد برگزار میگردد.
محسن پزشکپور
آ_۱۲۵۳۱

بااندوه بسیار درگذشت دوست عزیز **سرور مهدی علوی** را به‌آگاهی همه‌ی همرزمان و دوستان میرساند. مجلس یادبود آن روانشاد ازساعت ۴ الی۶ عصر روز دوشنبه بیست‌وسوم امرداد ماه جاری در مسجد الجواد برگزار می گردد.
پرویز ظفری، ناصر عسگری، هوشنگ شاهنواز، پرویز قربانی، هوشنگ طالع.
آ_۱۲۵۳۰

باتاسف فراوان درگذشت نابهنگام آقای **مهندس سید مهدی علوی** برادر ارجمند همسر گرامی خود را بهآگاهی دوستان و آشنایان میرساند. مجلس ختم زنانه و مردانه آن شادروان روز دوشنبه ۲۳ امرداد از ساعت ۴تا۶ بعداز ظهر درمسجد الجواد منعقد است.
دکتر حسین طبیب
آ_۱۲۵۵۱

بانهایت تاسف درگذشت **آقای یوسف زر** که عمری را درخدمت بهجامعه و اموربخیریه‌سپری‌نمود بهاطلاع‌همکیشان ارجمند میرساند ضمن تسلیت بهجناب آقای عبدالرحیم زر و خاندان معظم مجلس تذکر آن فقید سعد از ساعت ۱۶٫۵ تا ۱۸٫۵ روز دوشنبه ۲۳ مرداد ماه درمحل انجمن خیریه ... خراسانی واقع در خیابان زرتشت شماره ۹۶ منعقد میگردد.
انجمن کلیمیان تهران وسازمان‌های وابسته
آ_۵۸۶۷

رضائیم به رضای حق
باکمال تاسف فوت مادر عزیزمان **بانو علیابیگم میرعربشاهی** را بهاطلاع کلیه اقوام و آشنایان میرساند مجلس ترحیم‌آن مرحومه روز دوشنبه ۲۳ مرداد ماه برابر با نهم ماه مبارک رمضان ازساعت ۵ بعداز ظهر در مسجد جامع واقع درقریه ورده برگزار ضمنا مجلس ترحیم شب هفت روزپنجشنبه ۲۶ مرداد برابر با دوازدهم ماه مبارک رمضان از ساعت ۵ بعد از ظهر درهمان مسجد واقع در قریه ورده برقرار است
خانواده میرعربشاهی، رودنشین، کیخسروی، نیکونظر، آراد، راد، تریشی، میرحبیبی، میرهاشمی، کومکشت،شیرازی راد، نظافتی.
آ_۵۹۲۷

بانهایت تاسف وتالم درگذشت **بانو فاطمه (اختر) عطاپور** مادر ومادر همسر خود را باطلاع بستگان و اشنایان میرساند مجلس ختم آنمرحوم از ساعت ۴ونیم تا۶ونیم بعد ازظهر روز دوشنبه ۲۳ مرداد ماه در مسجد شیخ واقع در خیابان سیروس روبروی تکیه رضا قلیخان کوچه پروفسور شهاب برگزار میگردد.
بلقیس (ملکه سبا)ـ ابراهیمی‌ـ دکتر محمد معزی ـوخانواده های: عطاپورـ ابراهیمی‌ـ معزی‌ـ تاجی‌ـ برزین‌ـ عرفانی ـ رضائی، مقدم، غرا، محمدی وسایر خانواده‌های وابسته.
آ_۵۸۸۵

مادر بزرگوار ومومن و بافضیلت من **بانو ماه سلطان دیوسالار** در چنین ایام مبارکی دارفانی را وداع گفت چون در حیات خود همیشه درحال سلامتی و آسایش پرستار بیماران و یار مستمندان بوده واین شیوه مرضیه‌را ازپدر بزرگوارش مرحوم ابراهیم دیوسالار وشوهر خدمتگزارش مرحوم یحیی دیوسالار حقا به‌ارث برده بود لذا هزینه‌مراسم سوگواری آن فقیده سعیده در اجرای نیات مقدس و خیرش صرف امور خیریه خواهد شد.
امیر هوشنگ دیوسالار
آ_۵۹۳۱

بانهایت تالم و تاسف درگذشت پدر بزرگوارمان **کربلائی علی‌اصغر آل‌علی** بزرگ خاندان آل‌علی رااطلاع میرساند مجلس ترحیم آن مرحوم روز دوشنبه ۲۳ر۵ر۳۷ از ساعت ۵الی۷ بعد ازظهر درمسجد مطهری خیابان قزوین‌چهارراه‌ملک منعقد میباشد
خانواده آل‌علی
اطلاعات ـ مصیبت وارده را به بازماندگان آن مرحوم‌تسلیت میدهد.
۱۲۵۵۳

بدینوسیله درگذشت تاثربار واسفانگیز شادروان **سید محمد حسین جوادی** مسئول سپاه دانش یاسوج رادر واقعه تصادف ماشین در جاده شیراز ـ یاسوج بـاطلاع دوستان و آشنایان میرساند بهمین مناسبت مجالس‌یادبود آن جوان شریف و اصیل کازرونی روز دوشنبه ۲۳ امرداد از ساعت ۴ونیم تا ۶ونیم بعداز ظهر در مسجد سپهسالار شیراز وروز چهارشنبه ۲۵ امرداد از ساعت ۴ونیم تا۶ونیم بعداز ظهر درمسجد جامع نوکازرون برگزار میگردد.
خانواده جوادی و بستگان
آ_۳۷۲۸

تسلیت

جناب آقای ناصر امامی
بانهایت تاسف درگذشت مادر عزیزتان را تسلیت میگوییم.
شیراز ـ فرامرز فروزان
آ_۵۹۳۹

کارمندان اداری و آموزشی مجتمع هنرستان دختران و آموزشگاه حرفه‌ای پسران
درگذشت مرد نیک‌نفس ومومن و خدمتگزار بهمنوعان خود آقای تقی برومند را بسرکار بانو منصورالملوک همسر و فرزندان آقای غلامرضا وبانو مریم و دوشیزه مهروبرومند صمیمانه تسلیت گفته و شادی روح آن مرحوم وسلامتی بازماندگان را ازدرگاه خداوند مسئلت داریم.
۱۲۶۱۲ـ۱

خانواده محترم فراروی
درغم فقدان حمید عزیز داغداریم.
مهوش ـ فریدون ربیعی
۱۲۶۱۴ـ۱

جناب آقای قاسم دقیق‌فکر
مصیبت وارده راتسلیت گفته و خودرا در غم شماشریک میدانیم.
شرکت تی.بی.کو. ـ خسروحسینخانی
۱۲۶۲۸ـ۱

آقای شاهرخ زند
بانهایت تاسف مصیبت وارده راتسلیت عرض‌مینمایم.
مهندس سلیمان هوشیم
۱۲۶۲۹ـ۱

همکارعزیز وگرامی سرکار خانم فرزانه پنجابی
مصیبت وارده را بشما و خانواده محترمتان تسلیت عرض نموده و خود را در غم شما شریک میدانیم.
گروه صنعتی خاور دایره بازرگانی خارجی
آ_۱۲۶۲۶

جنابان آقایان برادران‌زر
بانهایت تاسف و تاثر درگذشت پدر بزرگوارتان شادروان آقای یوسف‌زر که شخصیت عالیقدر روحانی و مذهبی جامعه ما بودند به‌آن آقایان و خانواده‌های محترم وبستگان از صمیم‌قلب تسلیت گفته سلامتی و بقاء عمر همه بازماندگان را از درگاه احدیت مسئلت مینمائیم.
جماعت کنیساهای انجمن ـعبدالله‌زاده ـلویان ـرفیع‌نیا نصرت ـ عزیزخان
آ_۵۹۳۷

جنابان آقایان برادران‌زر
باتاسف و تاثر فراوان درگذشت روحانی عالیمقام پدر بزرگوارتان شادروان آقای‌یوسف‌زر را از صمیم قلب تسلیت میگوئیم سلامتی وبقاء عمر آن آقایان و خانواده‌های محترم و بستگان گرامی را از درگاه ایزد متعال خواهانیم.
انجمن خیریه کلیمیان خراسانی
آ_۵۹۳۷

جناب آقای داوید منشی بت‌بیره
درگذشت همسر عزیزتان را بشما وخانواده از صمیم قلب تسلیت میگوئیم.
مهندس حسن شفقی‌ـ مدیر مهندسی هواپیمائی بریتیش **ایرویزوهمکاران**
آ_۵۹۳۵

آقایان امیر وهوشنگ کسروی
درگذشت پدر گرامیتان را تسلیت عرض نموده ما رادر غم خود شریک بدانید.
محمد جواد فربودمنش ـ امیر نیکخو ـ محمد صدری اصفهانی ـ محمد کریم فربودمنش‌ـ رحیم‌فربودمنش ـ بهروز نیکخو ـ بهزاد نیکخو.
آ_۱۲۵۵۵

خانواده محترم معین
مصیبت وارده را به آن خانواده محترم تسلیت عرض نموده خود را درغم شما شریک میدانیم بقای عمر و سلامتی آن خاندان محترم را ازدرگاه ایزد متعال مسئلت داریم.
محمود آباد ـ خانواده‌های قاسم معین وکریم‌پور
آ_۳۷۷۰

سرکار خانم ژاله علوی
باکمال تاسف و تاثر درگذشت همسر عزیزتان آقای‌مهندس سید مهدی علوی را بشما و خانواده محترمتان تسلیت عرض مینمائیم.
ایران و حسن یوسفی

سپاسگزاری

سپاسگزاری
بانهایت احترام از شخصیت‌های محترم لشکری وکشوری و کلیه بستگان، دوستان، همشهریهای گرامی و دهقانان عزیز که در مراسم تشییع، تدفین، مجالس ترحیم و هفتم شادروان سرهنگ **بهرام شیرانی** شرکت ویا بادرج آگهی تسلیت، ارسال‌نامه، تلگراف ووسیله تلفن در این ضایعه اسفناک اظهار همدردی فرموده وبا ارسال میوه برای توزیع بین بینوایان و اهداء کمک‌های نقدی بهموسسات خیریه شادی روح آن بزرگوار را فراهم و موجب تسلی وتسکین خاطر بازماندگان شده‌اند صمیمانه سپاسگزاری‌نموده وبا عرض معذرت بعلت تالمات روحی از شرفیابی حضور شان معذور بقای عمر وعزت وسلامت همگان را از خداوند بزرگ مسئلت داریم.
مهندس بهمن شیرانی‌ـ پریچهر شیرانی‌ـ گیتی شیرانی ـ گوهر شیرانی‌ـ گیلان شیرانی‌ـ خدیجه شیرانی‌ـ دکترگیو شیرانی‌ـ گرزن شیرانی‌ـ گودرز شیرانی.
آ_۳۷۵۶

باکمال تاسف و تاثر درگذشت **بانو رضوان امینی** همسر آقای اسداله امینی ومادر گرامی علیرضا‌ـ اسفندیار واشرف امینی‌را باطلاع اقوام و آشنایان میرساند مجلس‌ختم زنانه ومردانه آن مرحومه از ساعت ۴ونیم الی ۶ونیم بعداز ظهر روز دوشنبه ۲۳ مرداد ماه در مسجد ابوالفضل واقع در خیابان صفاری منعقد خواهد بود.
خانواده‌های: امینی، رجائی، حجازی، داراب، بهرام، قاسم، جهانگیر مغاری، کریمی، اجلال، عامری، مختاری، نصیری، راحت‌طاب، مظفری، اقبال، عامری‌زاده، اشرفی، عمرانی، ابردی.
آ_۵۹۱۱

بازگشت همه بسوی اوست
بانهایت تاسف فوت برادر، پدر، دائی و عموی‌بزرگوارمان **آقای ابوالفضل وصالی «زنوزی»** را باطلاع دوستان و آشنایان میرساند. مجلس ختم مردانه وزنانه آن مرحوم مغفور از ساعت ۴تا۶ بعدازظهر روز دوشنبه مورخ ۲۳ر۵ر۳۷ در مسجد مجد برگزار میگردد شرکت دوستان موجب شادی روح آن مرحوم‌و تسلی خاطر بازماندگان خواهد بود.
محمد رضا وصالی‌ـ رستم وصالی ـ ناصر وصالی ـ عباس وصالی‌ـ حسین وصالی‌ـ سیف‌اله وصالی‌ـ حبیب‌اله وصالی ـ اکبر وصالی‌ـ اسداله وصالی ـ علی وصالی‌ـ اصغر وصالی ـ یوسف وصالی.
آ۱۲۴۶۶

انالله واناالیه راجعون
بادلی اندوهبار ضایعه درگذشت همسر و پدربزرگوارمان روانشاد **رضا فهیمی** صاحب‌منصب عالیرتبه بازنشسته‌وزارت کشور راکه‌از مدرسین وروساء والامقام اسبق معارف نوین ایران نیز بوده‌اند باستحضار سروران عظام ودوستان‌گرامی میرسانیم بنابخواسته آن عزیز از دست رفته هزینه مجالس ترحیم به‌مصرف امور خیر ورفع آلام مسلمانان دردمند خواهد رسید بعون‌الله تعالی ضمناروز دوشنبه ۲۳ر۵ر۳۷ ازساعت ۴تا۸ بعدازظهر مجلس یادبودی درمنزل آن‌مرحوم واقع در پیچ شمیران‌ـ خیابان تنکابن کوچه فهیمی پلاک۶ برگزار خواهد شد.
صفیه فهیمی، منوچهر فهیمی، پروفسور دکترداریوش فهیمی، تیمور فهیمی.
آ_۵۹۲۵

رستوران خوانسالار را بامواد منفجره منهدم کردند

یکی از مصدومان حادثه بیمارستان خوانسالار پس از انتقال به بیمارستان وکمکهای اولیه در حال استراحت‌مشاهده میشود. در این حادثه ۴۵ نفرمجروح شدند که‌به۵ بیمارستان انتقال یافتند.

دراثر این انفجار دست و پای عده‌ای قطع شد و یکنفر شنوائی خود را از دست‌داد.
انفجار با صدای شدید و دود فراوان همراه بود واز شدت آن‌ساختمانی کهرستوران درآن واقع شده و دارای ۲۱ دستگاه آپارتمان است به لرزه افتاد.
گزارش خبرنگار ما حاکیست که ساعت ۲۱ شب گذشته رستوران‌خوانسالارکه‌درحوالی میدان آرژانتین واقع شده بر اثر کار گذاشتن مواد منفجره منهدم شد و قسمتی از آن به‌روی مشتریان ایرانی و خارجی آن فروریخت.
انفجار در نزدیکی تنور آشپزخانه رستوران روی‌دادو قسمتی از سن و اطراف آنرا خراب کرد و تعداد زیادی از مشتریان که در محل انتظار حضور داشتند، ونیز عده‌ای‌که در نزدیکی محل انفجارمشغول صرف شام بودند مجروح‌شدند. این انفجار که باصدای شدیدو دود فراوان همراه بود باعث دود زدگی تعداد زیادی از مشتریان شد و بعلت‌دودزدگی وازدحام جمعیت تعدادی نیز هنگام خروج در زیر دست وپا مجروح شدند.
مامورین نجات ایستگاه ۱۱ آتش‌نشانی و تکنیسین های اورژانس ناحیه شمیران و مرکز ،مصدومین‌راکه تعدادشان به۴۵ نفر میرسید به بیمارستان های پاستور نو ـ شهرام ـ آسیا ـتهران کلینیک وفیروزگر انتقال دادند.
۱۲ نفر از مجروحین بنام های خبازی ـ برهانی ـحسین آورـ سهرابی ـ توکلی ـ خانم حمزه‌علی‌ـ نادری‌و یک‌خانواده ۴نفری خارجی بنام استولمن در بیمارستان تهران کلینیک بستری شدند.
۷ نفر بنام مهدی اعرابی، زینت اعرابی ، ژانت‌محبوبه اعرابی ، کریستین وقادر وندادی دربیمارستان آسیا‌ـ ۷ نفر از مجروحین که ۳ مرد، ۲زن جوان و۲کودک هستند دربیمارستان‌شهرام‌ـ ۴نفر بنام مینو وزیری ۳۸ ساله ، اکبر میرفخرائی۵۰ ساله ، آلبرت‌آوانسیان ۳۷ ساله و راضی مهدی‌پور۳۶ ساله در بیمارستان فیروزگر تحت معالجه قرار گرفتند. همچنین۱۴ نفر بنام‌حسن

تکنیسین‌های مرکز اورژانس باآگاهی از حادثه به محل رستوران رفتند و در آمبولانس‌های مرکز، به مداوا و کمک‌های اولیه مجروحان پرداختند.در عکس یکی از تکنیسین‌ها به یکی از مجروحان کمک می‌کند و مجروح دیگری روی برانکار خوابیده است.

محمودی ، عصمت برهانی، ویابرهانی، همایون‌سمیعی، زهراصابونی، ناصرشرافت، زهره مبرهن و یک خانواده ایرانی مقیم هند بنام‌سلطان مریم، عزیزعلی‌اعظم،ظفراعظم که بترتیب ۴۰ـ۲۲ـ۲۵ـ۲۰ ساله‌اند و دامادشان احمد رضوی ۳۴ ساله و ۲ نفر دیگر بنام کامران و علی رضوی ۵ ساله که در این حادثه مجروح شده بودند در بیمارستان پاستور نو بستری شدند. عده‌ای از مجروحان پس از مداوا و درمان مرخص شدند و عده‌ای دیگر که از ناحیه دست و پا و صورت جراحات شدید برداشته بودند هنوز بستری هستند. دست و پای چند نفر از مصدومین در این حادثه قطع شد و حال ۵ نفر از آنها وخیم است.

مردی با کیف سیاه

بابروزاین حادثه‌مامورین کلانتری یوسف‌آباد در محل حاضر شدند و تحقیقات خود را پیرامون شناسائی مسبب یا مسببین این‌حادثه شروع کردند.
یوسف نورجهان‌سنتوریست گروه موزیک این‌رستوران که هنگام حادثه مشغول اجرای برنامه بود اظهار داشت : من و همکارانم مشغول کاربودیم ومشتریان نیز در حال صرف شام‌بودند که ناگهان یک صدای‌انفجار شدید از پشت سر ما بلند شد و بدنبال آن دودغلیظی فضای رستوران را دربر گرفت و قسمتی از دیوار و سقف رستوران بهمراه سن متلاشی شد . صدای داد وفریاد و شیون نیز فضای رستوران را پرکرد و جمعیت بطرف درخروجی هجوم‌بردند. در این ازدحام وشلوغی تعدادی نیز درزیر دست و پا مجروح شدند.
قادر یکی از کارکنان رستوران که دراثر این حادثه از ناحیه سر ودست و پا مجروح شده در این باره اظهار داشت : من مشغول کار بودم که متوجه شدم یکنفر که یک **کیف** سیاه در دست داشت‌وارد رستوران شد و در محل انتظار ایستاد و کیف خود را نزدیک تنور زیر یکی‌از میزها گذاشت . چند لحظه پس از آمدن این مرد از همان محل که وی‌کیفش را گذاشته بود صدای انفجار شدیدی بلند شد که بدنبال آن تکه‌های سقف ـ دیوارـ سن و میز و صندلی‌هایی که در نزدیکی آنجا بود به اطراف پخش شد و دود شدیدی فضای رستوران را پرکرد. بطوریکه‌نفس‌کشیدن بسختی امکان‌پذیر بود و تعدادی نیز براثر همین وضع دچار دودزدگی شدند.
خانم سلطان اعظم یکی‌از مشتریان رستوران که دارای شناسنامه‌ایرانی ولی مقیم هندوستان میباشد و برای دیدار برادر ودامادش به ایران آمده دربیمارستان پاستورنو اظهار داشت : من بهمراه ۲ دخترم مریم و عزیز و پسرم ظفراعظم و باتفاق دامادم احمد رضوی و دو فرزندش کامران و علی برای صرف شام به رستوران خوانسالار رفته بودیم و هنگامی که‌مشغول خوردن غذا بودیم این حادثه اتفاق افتاد و همگی ما بعلت نزدیک‌بودن بمحل انفجار مجروح‌شدیم . من‌از ناحیه چشم صدمه دیدم ، احمدعلی رضوی دامادم نیز بیش از همه آسیب دیده و بطوریکه گفته میشود از ناحیه هر دو پا دچار شکستگی استخوان شده است.

چند کارگر افغانی هموطن خودرا کشتند

مشهد ـ خبرنگار اطلاعات : چند کارگر خارجی به‌طمع تصاحب پولهای‌یکی‌از هموطنان خود ، اورا در خواب کشتند.
دیشب چند کارگر افغانی در حل تپه‌های تمرین کامیون مشهد، یك هموطن خود را که قلندر نام داشت و ۶۰ ساله‌بود در خواب باضربات‌کارد کشتند و پولهای اورا به‌سرقت بردند. هنوز ردپائی از متهمین پیدا نشده است گفته میشود این عده قبل از جنایت نیز باهموطن خود نزاع کرده بودند.
در حادثه راه قوچان ـمشهد:

درانفجار گاز مادر ودختر بشدت مجروح شدند

براثر نشت گاز وانفجارآن یك‌خانه واقع در خیابان‌شهباز جنوبی ، کوچه باغ فرید آتش گرفت و ۲نفر از ساکنین آن دچار سوختگی شدید شدند.
در این حادثه که ساعت ۲۱ دیشب روی داد رقیه پناهی ۲۵ ساله و دخترش معصومه طاهر خانی (۶ ساله) بشدت دچار سوختگی شدند.
مامورین گروه امداد ونجات آتش‌نشانی پس از اطلاع بمحل حادثه رفته و پس از مدتی تلاش حریق‌را خاموش کردند. مصدومین نیز که حالشان وخیم است توسط تکنیسین‌های‌مرکزاورژانس به‌بیمارستان سوانح و سوختگی ونك انتقال یافتند.
گفته شد این انفجار عمدی بوده و برادر زاده صاحبخانه مسئول آن است، در این‌مورد شکایتی از طرف شوهر رقیه بکلانتری ناحیه ۱۴ تسلیم‌شده است.

۵ آتش‌سوزی در تهران

طی شب گذشته ۵ آتش‌سوزی در ۵ منطقه تهران بوقوع پیوست که توسط ماموران ایستگاه های مختلف آتش نشانی خاموش شد.
یک چاه محتوی زبالهواقع در جاده ساوه پشت کارخانه بوتان گاز ، اوایل شب گذشته بعلت آتش بازی بچه ها دچار آتش سوزی شد.
این آتش سوزی که به‌علت نزدیکی با لوله گاز خطر یک آتش سوزی‌عظیم راداشت با رسیدن بموقع ماموران ایستگاه۸ آتش نشانی خاموش شد.
همزمان با این آتش سوزی طبقات ۱ و ۲ فازدوم شهرک اکباتان نیزبعلت نامعلومی‌دچار حریق شد و ماموران آتش نشانی حریق را که در حال سرایت بقسمت های دیگر بود خاموش کردند.
ساعت ۲۱٫۱۷ دقیقه دیشب نیز پست برق‌مهرآباد جنوبی واقع در خیابان شفیع خانی به علت بارزیاد دچار آتش سوزی شد و برق قسمتی از این ناحیه قطع شد ،این‌حریق نیز بزودی مهار شد.
همچنین ساعت ۲۲٫۳۲دقیقه دیشب یک دستگاه اتومبیل واکسال کهدر خیابان‌شاهرضا پل چوبی قرار داشت توسط رهگذری به آتش کشیده شد و ماموران آتش نشانی آنرا خاموش کردند.
در آخرین حریقی که بعلت واژگون شدن سماور نفتی روی داد یک فرش فروشی واقع در میدان آذری خیابان تاج‌بخش‌نمازی دوم آتش‌گرفت این حریق ساعت ۱٫۵۴ دقیقه بامداد امروز روی داد و بعد از یکساعت مهار شد.

شاگردان اول آزمون همگانی

شب گذشته اسامی ۱۸۹۰۸ نفر قبولشدگان گزینش متمرکز دانشگاهها و موسسات آموزش عالی که در دفترچه راهنما با شماره های‌بی‌ستاره‌معرفی‌شده‌بودند، از جانب سازمان سنجش آموزش کشور اعلام شد. این سازمان همچنین اعلام کرد که اسامی حدود چهارهزار نفر برای‌رشته های‌مکاتبه‌ای دانشگاه سپاهیان انقلاب و همچنین بورسهای ارتشکه جز رشته های بی‌ستاره هستند ، ظرف یکی‌دو روز آینده اعلام میگردد.
برای رشته های بی‌ستاره حدود ۲۱۰هزار نفر از۳۳۵ هزار نفری که در کنکور سراسری(امتحانات‌ورودی) شرکت کرده بودند ،تقاضای پذیرش نموده بودند که‌از بین آنان امروز نوزده‌هزار نفر بعنوان پذیرفته شدگان این مرحله معرفی گردید. برای رشته های ستاره‌دار دانشگاهها و موسسات آموزش عالی راسا اقدام کرده و خواهند کرد.
برای ثبت‌نام از این عده که اسامی آنها امروز چاپ شده است ، دانشگاهها و موسسات آموزش عالی شرایط ثبت‌نام خود رااعلام خواهند کرد.

گفتگو با ممتازها

خبرنگاران ما توانستند پس از اعلام نتایج کنکور سراسری با چندتن از شاگردان ممتاز که‌درآزمون امسال بالاترین نمرات را آورده بودند گفتگو کنند.
بهجو کیمیا شاگرد دوم رشته مهندسی برق و الکترونیک دانشگاه تهران به خبرنگار ما گفت : چند روز قبل از طرف دانشگاه اطلاع پیدا کردم که قبول شدم. امیدی زیاد داشتم که شاگرد اول بشوم . من در تمام طول دبیرستان‌شاگردی فوق‌العاده و ممتاز بودم . پدرم دبیر شیمی است که بعلت مهارت زیاد در این رشته‌بارهابدریافت‌مدال نائل شده است . دارای دو خواهر هستم که هر دو شاگرد ممتاز دبیرستان خوارزمی هستند.
سیامک رستاک ـ شاگرد ممتاز رشته راه و ساختمان دانشگاه تهران که پدرش دبیر طبیعی و مادرش دبیر راهنمائی است گفت : در تمام مدت تحصیل شاگرد اول بوده‌ام . بنظر من‌علاقه شرط اول درس خواندن است و من اغلب اوقات بیکاری خود را صرف‌مطالعه میکردم و باین ترتیب‌آمادگی قبلی برای شرکت درکنکور داشتم.
بهمن رودگرنیا ـ شاگرد اول رشته زبان و ادبیات انگلیسی دانشگاه تهران در جواب خبرنگار ما درباره احساسش پس‌از شنیدن‌خبر پیروزیش درکنکورسراسری گفت : من‌بینهایت‌خوشحالم و فکر میکنم علاقه شرط موفقیت من باشد.
عباسعلی تفرشی مطلق ـ دانشجوی ممتاز رشته زبان و ادبیات انگلیسی گفت : مطلب مهمی را که بایدبگویم اینست که من علاقه داشتم در رشته مهندسی قبول بشوم اماچون‌زبان‌انگلیسی‌ام خوب بود دراین‌رشته قبول شدم و فکر نمی‌کنم که این رشته را ادامه بدهم.
شهلا امیرجاهد ـ نفر اول‌رشته‌زبان‌انگلیسی‌مدرسه عالی‌ترجمه گفت : از اینکه در رشته زبان انگلیسی‌قبول شده‌ام خوشحال‌نیستم چون دلم‌میخواست آرشیتکت‌شوم ویا لااقل در دانشگاه‌پهلوی در رشته چهارم قبول‌بشوم.

تقویم اطلاعات

ساعات شرعی
استخراج دکتر ریاضی کرمانی

دوشنبه ـ بیست و سوم امردادماه ۲۵۳۷
نهم رمضان‌المبارک ۱۳۹۸ـ ۱۴ اوت ۱۹۷۸
توپ افطار . . . . . ساعت ۷ و ۴۵ دقیقه
توپ سحر (فردا) . . . . ساعت ۴ و ۱۳ دقیقه
طلوع آفتاب (فردا) . . ساعت ۵ و ۵۰ دقیقه
ظهر شرعی (فردا) . . ساعت ۱۲ و ۴۰ دقیقه
توپ افطار (فردا) . . .ساعت ۷ و ۴۴ دقیقه

اطلاعات دیپلماتیک

رادیو مسکو اعلام کرد :

شوروی در خلیج فارس هدف نظامی ندارد

رادیو مسکو دیشب گفتاری در مورد اقیانوس هند که این روزها پس از امضاء پیمان ژاپن و چین‌مسئله روز شده و همچنین خلیج‌فارس کمسفر هواکوفنگ آنرا داغ کرده است منتشر کرد و ضمن حمله شدید بمحافل امپریالیسم و واراجیف کینه‌توزانه در باره خطر موهوم هدفهای نظامی شوروی در این منطقه، اعلام کرد .

رادیو مسکو ضمن نطقی گفت کرومیکو وزیر خارجه شوروی طی نطقی در اجلاس اخیرشورای‌اتحاد شوروی اظهار داشت اتحاد شوروی‌به پیروی از وصیت لنین سیاست آشکار شرافتمندانه‌ای‌اجرامیکند کهدور از هرگونه دسته و معاملات پشت پرده است ما طرفدار اصل غیر قابل تقسیم بودن جریان تشنج‌زدائی‌هستیم اتحاد شوروی در تمام‌نقاط جهان سیاست آشکار پیگیرانه صلح ودوستی وهمکاری میان ملت ها و سیاست پشتیبانی از جنبش های آزادی بخش ملی را تعقیب‌میکند. اتحاد شوروی در منطقه خلیج فارس‌واقیانوس هندکه در نزدیکی مرزهای ایران واقع است از همین سیاست پیروی میکند اتحاد شوروی‌بار ها اعلام کرده‌است که سرنوشت این‌منطقه را باید کشور های این منطقه بدون هیچگونه مداخله بیگانگان تعیین کنند . اتحاد شوروی معتقد است که ملت های‌این کشور های‌ساحلی خودشان بایدصاحب سرنوشت خویش باشند و باید امکان داشته باشند در شرایط استقلال آزادی وامنیت به صلح زندگی کنند.

تحویل هواپیماهای میگ ۲۱و۲۳ به‌افغانستان

ساندی تایمز هفته نامه چاپ لندن از قول خبرنگار خود اوضاع افغانستان را بعد ازکودتا مورد بحث‌قرار داده و می‌نویسد :ازیک طرف مردم در ماه رمضان مشغول دعا و نیایش‌اند و این امر نه تنها در قبایل مختلف بطور وسیع دیده‌می شود بلکه در شهر ها نیز کاملا محسوس‌است‌از طرف دیگر «این کشور هم اکنون درآستانه تغییرات ناشی از انقلاب کمونیستی خوداست و چنین بنظر میرسد که انقلاب افغانستان بسرکردگی نورمحمد ترمکی هرروزپایه های خود را استوارتر می سازد، در مورد روابط با شوروی این هفته‌نامه می نویسد «نفوذ شوروی افغانستان بشدت رو به افزایش است از زمانی که حکومت جدید افغانستان بر سرکار آمد دولت شوروی‌و حکومت کابل بین چهل تا پنجاه موافقتنامه تازه به امضاء رسانده‌اند.» ساندی تایمز اضافه میکند «منابع مطلع‌دیپلماتیک از کمک‌های وسیع‌شوروی به افغانستان صحبت میکنندوگفته میشود که شوروی مشغول ارسال میگ های جنگنده از نوع ۲۱و ۲۳ بافغانستان است . این کمک ، قدرت حمله هوائی افغانستان را درمقایسه با پاکستان‌دروضع بهتری قرار میدهد و این‌امر تعادل نیرو ها را در سراسر منطقه برهم میزند . دردیدار اخیر وزرای خارجه کشور های غیر متعهد رهبران افغانستان طرز فکر سیاسی خود را باپشتیبانی از خط مشی سیاسی کوبا برهمه روشن ساختند . بعد ازآن یک دیپلمات‌گفت :افغانستان سعی دارد به کوبای دوم تبدیل شود باتوجه برقابت بین رهبران انقلاب‌افغانستان مشکل بتوان‌دوام اترا پیش بینی کرد ولی رهبران شوروی فعلا کوشش دارند از نورمحمد ترمکی که شخص میانه‌رو است‌در مقابل‌ببرک کارمل«کمونیست که بسفارت در چکسلواکی منصوب‌شده«حمایت نمایند.»

سفارت افغانستان در تهران وخبر بازداشت ببرک کارمل

سفارت افغانستان در تهران نامه‌ای بنام سردبیر به روزنامه های‌تهران فرستاد وخبرگزاری رویترا بمناسبت انتشار خبر مربوط به بازداشت «ببرک ـ کارمل» سفیر افغانستان در چکسلواکی و شایعات مبنی بر ناآرامی درافغانستان را مورد سرزنش قرارداد. در این نامه گفته شده ما از این خبرهای غیرموثق و شایعات بیموردنمی هراسیم » و بصراحت اعلام‌می داریم‌که‌کشتی انقلاب افغانستان چون صخره وزمین ، ثابتات و صلابت‌راه خود را بصوب ساحل نجات خلق زحمتکش کوتاه میسازد» سفارت‌افغانستان از مطبوعات ایران نیز تقاضا کرد که اخباری راکه جنبه شایعات‌دارد به پرسش‌وتحقیق از مراجع و منابع مربوطه بکشانندو سپس اقدام به چاپ آن بنمایند.

ظاهرا هدف سفارت افغانستان اینست که مطبوعات اخبار و شایعات راکه علیه افغانستان از طرف خبرگزاری های جهان مخابره میشود قبل از چاپ مورد تحقیق قرار دهندو از جمله از سفارت افغانستان در تهران پرسش شود ولی باید یادآور شد اگر چه روزنامه اطلاعات در مورد خبر رویتر دست‌به‌چنین اقدامی زد اما این رویه‌بطور مستمر ودائم امکان پذیر نیست کوشش مطبوعات اینست که خبر را با ذکر منبع و بیمان‌نحوی‌که‌تنظیم ومخابره میشود منتشر کنند تاخواننده همثل روزنامه نداند و بفهمد که خبر از کجا و بچه نحو مخابره شده و صحت و سقم آنراهم دریی‌آمد خبرو تعقیب آن‌مستتر باشد. اگراین‌رویه درمطبوعات جهان مورد تردید قرارگیردبخش عظیمی ازاخبار خارجی چه مربوط به جهان غرب وچه ارسالی از بلوک شرق قابل انتشار نخواهد بود.

نحوه عرضه خدمات شهری درمناطق خارج محدوده

جواد شهرسانی شهردار پایتخت از ساعت۵ تا ۸ بعد از ظهر امروز در «باشگاه شهرداری» نظر های مردم‌را در مورد ارائه خدمات شهری در مناطق خارج از محدوده دریافت می کند . شهردار تهران همچنین در مورد ارائه خدمات شهری در مناطق خارج از محدوده از ساکنان خانه هاو اراضی واقع در این مناطق دعوت به همکاری کرد .

درحال حاضر کار صدور پروانه ساختمان در مناطق خارج ازمحدوده شهرداری در جریان است و طبعا با پایان یافتن این کار صاحبان پروانه ها اقدام به خانه سازی خواهند کرد .

به همین سبب شهردارتهران از شهروندان تهرانی دعوت کرد که برای ارائه پیشنهاد های خوددر مورد برقراری سرویس خدمات شهری ، اسفالت و تاسیسات شهری برای مناطق‌خارج ازمحدوده با شهرداری همکاری کنند.

شهردار پایتخت از ساعت ۵ تا ۸ بعد از ظهر امروز در باشگاه شهرداری واقع در جوادیه تهران پارس شخصا نظر های مردم در این زمینه را دریافت می کند .

انتقادشدیدوزیربهداری ازوضع بیمه‌درمانی

دکتر مژدهی وزیر بهداری و بهزیستی عصر دیروز در اجتماع‌مسئولان‌اتاق‌اصناف، وروسای اتحادیه‌های‌صنفی پایتخت بهنگام تشریح رئوس سیاست‌های وزارت بهداری و بهزیستی در زمینه بیمه بهداشت و درمان اصناف گفت:هرگونه تصمیم درجهت پیشنهادات اصناف برای رفع نارسائی های موجود در امر بیمه ودرمان موکول به تهیه همکاری نامه‌ای بین وزارت بهداری و بهزیستی و اتاق اصناف پایتخت‌است

وزیر بهداری گفت: در این جلسه آنچه مورد بحث و تبادل نظر قرار می گیرددلیل آن نخواهد بود که جنبه تعارف دارد، یا می خواهم در این مجلس کسب احترام و وجهه کنم. وزیر بهداری ضمن تجلیل‌ازاصناف‌و اعتبار آنان در جامعه ، از اهمیت سیاسی،اقتصادی و اجتماعی اصناف یادکردو گفت‌سیاست هائی که در آینده اعمال خواهم داشت نمی تواند زیاد دور باشد وزیربهداری و بهزیستی درقسمت دیگری از سخنان خود گفت یک صنف می تواندآزادانه بیمه درمانی و تامین اجتماعی بشود، زیرا شبیه قسمت‌های دیگر نیست نتیجتا در صنف می توانیم بیمه درمانی و تامین اجتماعی داشته باشیم.

دکتر مژدهی‌آنگاه ازنارسائی های بیمه بشدت انتقاد کرد وگفت بصورت مجموع ، خدمات بیمه نارسائی هائی دارد که نمی توانم انگشت بگذارم. انگشت من همان مسائلی است که در کانون های‌حزبی وصفحات‌روزنامه هابچشم می خورد، پس‌این مطلبی نیست، واقعیت‌آنست که مردم ناراضی هستند ، وزارت بهداری نتوانسته است خدمتی ارائه بدهد که رضایت اکثریت مردم را جلب کند .

بیمه اصناف

وزیر بهداری تاکید کرد که هرکس هر روز عیب را ببیند و بگوید او بهترین دوست من است. وزیر بهداری و بهزیستی درزمینه تامین اجتماعی برای اصناف گفت: کیفیت شغلی بعضی‌از اصناف ایجاد خطر می‌کند، ما توصیه می‌کنیم تامین اجتماعی داشته باشندکه‌این همان حق بازنشستگی است که افراد بیمه می شوند چه از نظر درمانی چه تامین اجتماعی .

وزیر بهداری و بهزیستی افزود: من‌اعتمادبه‌رئیس‌اتاق اصناف دارم درزمینه‌نارسائی ها رئیس اصناف بمن‌بتوبسد فلان خباز چند کارگر دارد. کافی است.زیرا صنفی‌دروغ نمی‌گوید، عقیده من اینست یک دکاندار،یک‌صاحب‌صنف می خواهد کارگرش راحت باشد تا بهره‌وری بیشتری باشد، دلیلی نداردکه صاحب کار دروغ بگوید، چون با اولین دروغ خارش بچشم خودش می رود، بنابراین قسمت اعظم تصمیم‌گیری ها روی اعتماد متقابل خواهد بود.وزیر بهداری‌و بهزیستی در این قسمت از سخنان خود گفت :

در حزب ما توصیه شده است که با هم می‌توانیم‌گفت وشنود داشته باشیم و تفاهم داشته باشیم و در باره جریمه‌ای که قیافه قانونی یافته است بحث کنیم. ما می توانیم تفاهم داشته باشیم .

وزیر بهداری در پاسخ به نکته‌ای که یکی‌از نمایندگان اصناف به‌آن‌اشاره کرده‌بود که قانون مشمول مرور زمان‌آن در بیمه وجود ندارد گفت: وقتی شما بیمه عمر هستید اگر از حق خود گذشتیدمن هم‌قانون مرور زمان‌را برای دریافت حق بیمه میگذرانم، پس با این استدلال درقانون بیمه نباید مرور زمان شامل بشود .

وزیر بهداری گفت: ماکاری را از دوسال پیش شروع کرده‌ایم، اما سواد و تجربه این کار را نداشته‌ایم و موجب برخورد شده است این وضع دراثر فقدان‌دانش کامل پیش آمده است. وزیر بهداری و بهزیستی درپایان سخنان خود گفت:

طرز تفکر من نسبت به سیاستی که در آینده اجرا خواهم کردهمین بود.بیست روز از خدمتگزاری من در موسسه‌ای می‌گذردکه بعداز وزارت جنگ بزرگترین وزارتخانه مملکت است.بعدا می‌نشینیم ومشکلات را حل خواهیم کرد وهرچه زودتر با رئیس اتاق اصناف تفاهم نامه‌تهیه خواهیم کردوروی آن عمل می کنیم .

قبل از سخنان وزیربهداری و بهزیستی رسول رحیمی رئیس اتاق اصناف پایتخت پیرامون مسائل و مشکلات رفاهی اصناف صحبت کردو آنگاه نمایندگان اصناف با اشاره به این مشکلات در مورد نحوه مصرف حق‌به کارگران ساختمانی و لیست بیمه که برای واحد های صنفی تهیه میشود و اصالت ندارد سخن گفتند.

آئین نامه جدید رسیدگی به تخلفات پزشکان

آئین‌نامه انتظامی ورسیدگی به تخلفات پزشکان تغییر می کندو برای رسیدگی به رفتار و خلاف‌های پزشکی پزشکان دادگاه های انتظامی خاصی تشکیل میشود.

امروز اطلاع حاصل شد که از سوی نظام پزشکی مرکز . آئین نامه‌جدید انتظامی‌پزشکان با متجاوز از ۱۰۰ ماده تهیه شده‌است تاپس‌از بررسی و تسلیم‌وزارت‌بهداری‌وبهزیستی اظهار نظر دکتر مژدهی وزیر بهداری وبهزیستی‌برای‌تصویب به پارلمان تقدیم شود.

یک مقام آگاه در سازمان نظام پزشکی در مورد این‌آئین نامه گفت : در حقیقت آئین‌نامه جدید مکمل آئین نامه قدیم است که ازجهت‌رسیدگی به تخلفات پزشکان ناقص بود.

درآئین‌نامه جدیدبرای‌روابط پزشک وبیمار، پزشک با پزشک . بیمارستان‌با‌بیماران. رسیدگی با خلاف های‌پزشکی. رسیدگی‌به تخلفات پزشکان . مراجع رسیدگی‌به این خلافها و تشکیل دادگاه های ویژه انتظامی برای پزشکان متخلف ضوابط و مقررات خاص تنظیم شده است .

مقام مزبور همچنین خاطر نشان ساخت آئین‌نامه جدید به دنبال اظهارات وزیربهداری در جلسه هیئت مدیره نظام پزشکی ارائه شده است .

دراین جلسه که با شرکت وزیر بهداری و برای رفع سوء تفاهمات‌موجود بین نظام‌پزشکی و وزارت بهداری تشکیل شده بود، دکتر مژدهی وزیربهداری اعلام‌داشت : نظام پزشکی در حکم مشاور من است . من‌یك نفر گیلانی هستم و پشت‌حرفی که میزنم میبایستم بهمین‌جهت هر طرحی که‌در جهت بهبود وضع درمان مردم بمن داده شود بمورد اجراء میگذارم.

همچنین امروز گفته شد بغیر از آئین‌نامه انتظامی و رسیدگی به تخلفات پزشکان. طرح های دیگری در زمینه امنیت شغلی پزشکان .وسائل ارتباطی پزشکان . آزادی بیمار در انتخاب پزشك . صندوق‌رفاه پزشکان . رفع کمبود هو نارسائی های درمانی‌وبهداشتی. روش‌ها و سیستم های درمانی. نقش بیمارستان های‌دانشگاهی در آموزش دانشجویان و تهیه طرحی اساسی برای تامین خدمات درمانی‌کلیه‌افرادمملکت وچندین طرح دیگر در زمینه مسائل پزشکی و درمانی از طرف نظام پزشکی به وزارت بهداری داده شده‌است .

آتش از چاه ۱۰۱ همچنان زبانه میکشد

آتش، همچنان دیوانه‌وار از چاه ۱۰۱ اهوازبانه می کشد و ماموران همچنان‌در گرمای کشنده هوا وشعله های آتش سرگرم پاککردن اطراف چاه هستند . این گرمای طاقت‌فرسا عموم این ماموران را دچار بیماری تشنگی کرده است. ماموران هرروز دچار سوختگی پوست می‌شوند و در پایان کار از پمادهای مخصوصی برای ترمیم این سوختگی‌ها استفاده می‌کنند.

اکنون همه امیدها به‌این بسته شده که دو کارشناس آمریکائی با استفاده از بمب های مخصوصی چاه را منفجر کنندوبرآتش سرکش آن مهار بزنند .

این آخرین عکس ازچاه شعله‌ور۱۰۱ است که‌در آن محمد منصوری خبرنگار اطلاعات درکناروسیله نقلیه ویژه‌ای که برای مهارحریق بکار میرود ، دیده میشود.

بیانیه‌سازمان کارگران درموردوقایع واغتشاشات اخیر

این بیانیه دیشب ازسوی سازمان کارگران ایران در مورد وقایع اخیر انتشار یافت :

ما کارگران ایران با برخورداری از رهبریهای داهیانه شاهنشاه آریامهر این فرصت را یافتیم که در دوران انقلاب ثمربخش ایران نقش سازنده‌ای در تحولات صنعتی کشوربعهده گیریم و همواره کوشش کردیم‌بااغتنام فرصت‌هرآنچه را که در توان داریم در طریق‌خدمتگزاری‌به‌هموطنان خود عرضه داریم اینک با کمال تاثر و تاسف به چشم می‌بینیم‌که‌مشتی بیگانه‌پرست و عوامل آشوب‌طلب‌باحمله به تاسیسات اقتصادی و اماکن عمومی که سرمایه ملی ما را تشکیل می‌دهند کمر همت به نابودی دست‌آوردهاوزحمات شبانه‌روزی ما بسته‌اند تا آنچه را که بیگانگان نتوانسته‌اند به‌دست آورند سهل و آسان در طبق اخلاص بگذارند و در اختیار آنان قرار دهند . ما نمیتوانیم شاهد نابودی موسسات اقتصادی و فرهنگی خود به‌دست‌عناصر بیگانه باشیم ، زیرا با چهره های گوناگون استعمار به خوبی آشنائی داریم و می دانیم هرگاه پای منافع ملی ایران به میان آمده است دست‌آموزان بیگانه پای به میدان گذاشته‌وتیشه‌خویش را برداشته‌اند تا به ریشه هستی ما بزنند . لذا وظیفه خود می‌دانیم انزجار عمیق خود را از اغتشاشات‌اخیر خرابکاران و عمال بیگانه‌پرست که ثمره آنان هیچگاه جز ویرانی نبوده است اعلام داریم وپشتیبانی قاطع فرد فرد کارگران وخانواده آنان را از اقدامات دولت درتامین نظم و امنیت و حراست از جان و مال و ناموس هموطنان عزیز بار دیگر مورد تاکید قرار دهیم و در این رهگذر همواره گوش به فرمان پدر تاجدار خود شاهنشاه آریامهر بوده و با اعتقاد راسخ به سه اصل بنیادی حزب رستاخیز ملت ایران آمادگی خود را در راه جانبازی و فداکاری و حفظ استقلال و تمامیت ارضی ایران اعلام می‌داریم.

سازمان کارگران ایران

انتصابات وسیع در کادر فرمانداران خراسان

مشهد ـ خبرگزاری‌پارس (پانا) از طرف عبدالعظیم ولیان نیابت تولیت عظمی‌و استاندار خراسان این انتصابات دراستانداری‌انجام شد :

عبدالفضل صدر فرماندار شهرستان بجنورد به سمت مشاور استاندار در امور سیاسی و اداری ، اصغر ملکی شمالی بسمت‌فرماندار شهرستان بجنورد ، سلیمان صدقیانی فرماندارشهرستان درهگز به سمت فرماندار شهرستان تربت‌حیدریه ، یزدجرد شبانکاره فرماندار شهرستان تربت‌جام به سمت فرماندار شهرستان فردوس، بهروز جعفری فرماندار شهرستان باخرز به سمت فرماندار شهرستان درهگز، محمود رجائی رئیس‌اداره کل امور مالی و اداری استانداری خراسان به‌سمت فرماندار شهرستان کاشمر، عبدالحسین شکیب به سمت فرماندار شهرستان باخرز، مرتضی مرادیان‌خلج به‌سمت فرماندار شهرستان‌تربت‌جام، علی میرنژاد بخشدار قائنات به سمت فرماندار شهرستان طبس ، غلامرضا محقق فرماندار شهرستان کاشمر، محمود حیدری فرماندار شهرستان طبس به سمت بازرس در دفتر رسیدگی به شکایات استانداری وسلطان علی محجوبی بخشدار نخبندان به سمت بخشدار قائنات .

در صورت ادامه مشکل اپراتور های مخابرات انگلستان :

ارتباط تلفنی انگلستان باتمام کشورهای جهان قطع میشود

درصورت ادامه مشکلات موجود درمخابرات‌انگلستان ارتباط تلفنی این کشور با تمام کشورهای جهان قطع خواهد شد.

در حال حاضر ارتباط تلفنی انگلستان با بسیاری‌از کشورها قطع است . ایران نیز با دراختیار داشتن تنها ٤ کانال ارتباطی ، روزانه تماس‌محدودی بالندن‌دارد. در شرایط عادی ایران می تواند از طریق ٦٤ کانال ارتباطی با کشور انگلستان در تماس باشد. این وضع از کمکاری اپراتورهای مخابرات انگلیس ناشی شده و بررسی نشان داده است که اختلافات میان این افراد و مقامات مخابرات‌انگلستان درحدی است که رفع آن‌در آینده نزدیک بعید بنظر می رسد.

تعدادی از کشورهای جهان که اینک با انگلستان ارتباط تلفنی‌دارندبادراختیار داشتن کانال‌های بسیار محدود میتوانند بسختی با این کشور تماس تلفنی برقرار کنند .

خطوط ارتباطی کشور های جهان با انگلستان از جمله پرترافیکترین خطوط ارتباطی دنیا است که فقدان آن اثر نامطلوبی در امور روزانه کسانی که‌اجباراباید با انگلستان تماس تلفنی برقرار کنند ، گذاشته است.

در حال حاضر درتمامی ساعات شبانه‌روز کسانی‌که قصد برقراری ارتباط تلفنی با انگلستان را دارند بوق اشغال و یا صدای‌اپراتوری را می‌شنوند که می‌گوید برای شماره‌گیری بعدااقدام کنید.

مقامات اداره‌تلفن‌بین‌الملل تاریخ برقراری ارتباط عادی مجدد با کشور انگلستان‌را نمیدانند لیکن آماده‌اند درهر لحظه که از امور مخابراتی کشور انگلستان رفع‌اشکال بشودخدمات‌عادی‌و همیشگی را دراختیار مشترکین و مراجعان اداره‌تلفن‌بین‌المللی قرار دهند.

گزارش خبرنگار ماحاکی است بستگان ایرانیان مقیم لندن که از بروز اختلال‌در ارتباطات تلفنی انگلستان با ایران بی‌اطلاع هستند از اینکه مدتی است اقوامشان با آنها تماس تلفنی برقرار نکرده‌اند نگران شده‌اند و این وضع برای ایرانیانی‌که بستگانشان در انگلستان هستند نیز بهمین‌شکل‌وجود دارد .

قطع ارتباطات تلفنی با انگلستان از حدود ۳ هفته قبل بروز کرده است.

وزیر کشور در اراك گفت :

سعی خواهدشدحق هر شهر به‌خود آن‌شهر برسد

انتخاب‌اراک به عنوان‌مرکز استان مرکزی و پیاده کردن نخستین طرح عدم تمرکز در این استان ، نشان داد که استان‌مرکزی بعنوان یک‌استان نمونه‌جای خودرادرمیان دیگر استان های کشور باز کرده است.

سعی خواهد شد که این طرح به همین نحو در دیگر استان هانیز پیاده شود و در عمل حق هر شهر به‌خود آن شهر واگذار گردد.»

این مطلب را « نصراصفهانی» وزیر کشور که جهت‌بازدید از ادارات‌کل مستقر شده دراراک وخانه های پیش ساخته‌ای که جهت سکونت مدیران کل در این شهر، آماده شده است ، به‌اراک رفته بود، در جلسه‌ای که باشرکت نمایندگان انجمن های محلی شهرستان های استان‌مرکزی در تالاراستانداری د راراک تشکیل شده بود ، اظهارداشت.

در این جلسه ، نخست شهردار اراک از انتخاب این شهرمعون‌ان‌مرکز استان مرکزی از وزیر کشور تشکر کرد و سپس «ضمیری» رئیس انجمن شهرستان اراک ضمن بحث‌از کمبود های اراک گفت:

«طرح های خاص ناحیه‌ای وزمان‌بندی شده بعلت طولانی شدن ارسال اعتبارات و گران شدن بی‌رویه مصالح‌ساختمانی اکثرا نیمه تمام مانده و بپایان نرسیده است..

«هدایتی»رئیس انجمن‌شهرستان ساوه دراین‌جلسه‌ازدیرکردتهیه نقشه جامع‌شهر ساوه انتقاد کرد.

هدایتی افزود: باآنکه‌ساوه از تهران ، تنها یکصد و سی کیلومتر فاصله دارد ، این‌شهر هنوز فاقد کاربرو تلفن خود کاراست. تماس تلفنی از ساوه بایران چنان مشکل است که اگرکسی بجای‌تلفن‌کردن بتهران خود راه‌افتد و به دیدارشخص موردنظردر تهران برود خیلی آسان‌تر از تلفن کردن بتهران است.

هدایتی اضافه کرد : « یک مساله مهم دیگر نبودن مرکز اورژانس در ساوه است. این شهر در تقاطع سه جاده پر ترافیک واقع شده است و باین علت تصادف های شدیدی دراین‌منطقه بوقوع می‌پیوندد. از این نظر لازم است که یک مرکزاورژانس در ساوه ایجاد شود.

«مصطفی شهبازی» رئیس انجمن شهرستان محلات نیز مسائل‌مطرح‌در محلات را مورد بحث‌و بررسی قرارداد وگفت: «موقعیت‌طبیعی و اوضاع‌جوی محلات چهره ممتازی به این شهر داده است و از این نظر مسافران زیادی به این شهرمی آیند، بااین وجود محلات‌تنها یک گردشگاه دارد که پارک شهر محلات است و این تنها گردشگاه نه جوابگوی مردم محلات است و نه جوابگوی مسافران‌این شهر از سوی‌دیگر محلات‌فاقد هتل و مسافرخانه است و گنجایش مسافرانی را که باین شهر می آیند،ندارد. وضع برق محلات نیزمردم‌رابه ستوه آورده است سه دستگاه از پنج دستگاه کوچک مولد برق‌درمحلات خراب شده است و محلات شبها در تاریکی به سرمی برد . دولت باید هرچه زودتر دراین مورد نیز اقدام کند.»

پس‌از سخنان رئیس انجمن شهرستان محلات ، نمایندگان انجمن های محلی شهرستان های دیگر استان مرکزی نیز مسائل‌ومشکلات مربوط بشهر خودرا بازگو کردند و درپایان وزیر کشور ،ضمن سخنانی پیرامون ویژگی های استان مرکز و پیاده شدن طرح عدم تمرکز در استان مرکزی، در حل تمام مشکلات شهرستان های این استان قول مساعد داد.

تشکیل کمیته‌های بهره‌وری در کارخانجات نساجی

باحضور عباس شیخ معاون اشتغال و بهره‌وری وزارت کار و امور اجتماعی اولین کمیته بهره‌وری در صنایع نساجی دو کارخانه بزرك در کرج‌تشکیل شد. هدف از تشکیل این کمیته ها بهره‌گیری هرچه بیشتر از عوامل تولید، باتوجه به طرح های مصوب شورای عالی اقتصاد دائر به ایجاد کمیته‌های بهره‌وری درکارخانه ها است .

کمیته‌های بهره وری که از سوی وزارت کار و امور اجتماعی در کارخانجات نساجی جهان وایران‌تشکیل شده‌است با همکاری صاحبان صنایع و نمایندگان های کارگران درجهت بهبود و افزایش‌مرغوبیت انواع فرآورده های نساجی فعالیت‌می کند اعضاء کمیته بهره‌وری که دراین دو کارخانه وسایر کارخانه های نساجی تشکیل میگردد باکمك کارشناسان و اساتید دانشکده پلی تکنیك تهران و کارشناسان وزارت کار و امور اجتماعی طرح های لازم را دراین امر تهیه و در اختیار صاحبان صنایع می ـ گذارند وکارشناسان بهره‌وری هرکارگاه ضمن گذراندن دوره های آموزشی لازم در موسسه کار و تامین اجتماعی نسبت به اجرای طرح‌های لازم اقدام خواهندکرد وکمیته‌های‌بهره‌وری درسایر کارخانه های نساجی به تدریج تشکیل خواهند شد.

بنیادنیکوکاری والاحضرت شاهدخت شمس پهلوی

آگهی پذیرش دانشجو برای دوره لیسانس پرستاری

مدرسه عالی پرستاری شمس پهلوی وابسته به بنیاد نیکوکاری والاحضرت شاهدخت شمس پهلوی با توجه به‌آگهی های منتشره از طرف سازمان سنجش آموزش کشوربرای‌دوره‌لیسانس پرستاری در سال تحصیلی ۳۸ر۳۷ تعداد ٤٥ نفر دانشجوی دختر می پذیرد . پذیرفته شدگان در صورت تمایل میتوانندازتسهیلات‌خوابگاه‌استفاده نمایند وکمك هزینه تحصیلی‌این‌قبیل دانشجویان در سال اول ماهانه ۳۰۰۰ ریال ـ سال دوم‌ماهانه ۳۵۰۰ ریال سال سوم و چهارم ماهانه ٤۰۰۰ ریال میباشد.

چنانچه دانشجو از خوابگاه استفاده ننماید ماهیانه مبلغ ٦۰۰۰ ریال کمك هزینه تحصیلی دریافت خواهد داشت .

مدرسه‌عالی‌پرستاری‌شمس‌پهلوی

کازینو ملك‌شهر اصفهان برچیده‌میشود

روز پنجشنبه گذشته وکیل شرکت عمران ملك شهر طی دادخواستی کمبدادگاه شهرستان اصفهان تسلیم نمود خواستار تخلیه محل و تعطیل کازینو ملك شهر شد .

دراین دادخواست تاکید شده است نظر به‌اینکه دایر کردن قمارخانه برخلاف منظور مندرج‌و مقیددر متن اجاره‌نامه رسمی است‌و بلحاظ آنکه ایجاد قمارخانه در ملک شهر بهدف ومقصود عالی وانسانی موجر که تامین رفاه و آسایش وسلامتی روحی و جسمی ساکنین این شهرك است لطمه غیر قابل جبرانی وارد می‌سازد و از طرف دیگر ادامه کار این کازینو درجوار مسجد باشکوهی کمبوسیله بنیانگذار ملک شهر برای عبادت مومنین ساخته شده مخالف شئون و شعائر اسلامی و مذهبی است تقاضای تخلیه محل رامینماید.

سابقه امر

وکیل شرکت عمران ملک شهر در پیرامون سابقه امر گفت شرکت عمران ملک شهر در اواخر سال ۲۵۳۵شاهنشاهی قسمتی از مجتمع جهانگردی ملک شهر را بمنظور تاسیس باشگاه تفریحات سالم و با اعتقاد بایجاد یک مرکز فرهنگی و هنری باجاره واگذار نمود لکن اخیرا مستاجرین مربوطه این محل را بصورت قمارخانه رسمی درآورده وعنوان‌آنرا (کازینو اصفهان) گذاشته‌اند و با آنکه اولیاء شرکت عمران ملک شهر کرارادرمورد متوقف ساختن‌این فعالیت به‌مستاجرین تذکر داده‌اند، هیچگونه تاثیری، درتغییر روش آنها نداشته و ناچار اقدام بتقدیم دادخواست گردیده است .

ادعای خسارت

وی اضافه کرد عنداللزوم وبه موقع خود خسارات ناشی از ایجاد قمارخانه را در ملک شهر نیز از طریق‌مراجع صالحه مطالبه ووصول خواهد نمود. اینک که‌بادادخواست مذکور فاش می‌شود که شرکت عمران ملک شهر درایجادو اداره این کازینو هیچگونه نقشی‌نداشته باید دیدچه‌سرنوشتی درانتظار این قمارخانه است .

بنیادنیکوکاری والاحضرت شاهدخت شمس پهلوی

انتخاب دستیار کودکان

بیمارستان کودکان شماره ۲ (مفید) وابسته به بنیاد نیکوکاری والاحضرت شاهدخت شمس پهلوی برای سال تحصیلی۲۵۳۸ـ ۲۵۳۷ تعدادی دستیار مقیم از طریق امتحان کتبی و مصاحبه انتخاب می‌نماید . از داوطلبان تقاضا میشود تا پایان وقت اداری روز ۲۰ر۶ر۳۷ بادردست‌داشتن مدارك زیر به‌دفتر بیمارستان واقع در خیابان کوروش کبیربالاترازحسینیه‌ارشادکوی کاووسی مراجعه نمایند.

تاریخ امتحان ساعت ۸ صبح روز ۲۹ر۶ر۳۷ در محل بیمارستان مذکور خواهد بود .

۱ـ گواهی پایان خدمت وظیفه یا معافی دائم
۲ـ دیپلم پزشکی
۳ـ ۳ قطعه عکس ٤ × ۳
٤ـ فتوکپی شناسنامه دو برك
٥ـ فیش بانکی بمبلغ‌یکهزار و پانصد ریال‌به حساب جاری شماره ۷٥٥ بیمارستان کودکان شماره ۲ (مفید) دربانك ایران و ملت شعبه‌بلوار میدان محسنی .

استخدام دربانك عمران

بانك عمران به یکنفر منشی که‌حداقل دارای دیپلم متوسطه بوده و بزبان انگلیسی تسلط‌کامل داشته و بماشین نویسی لاتین و فارسی نیز آشنائی داشته باشد احتیاج دارد ازمتقاضیان خواهشمند است به‌کارگزینی‌بانك‌واقع درخیابان شاهرضا روبروی‌دانشگاه‌تهران مراجعه‌فرمایند.