

始

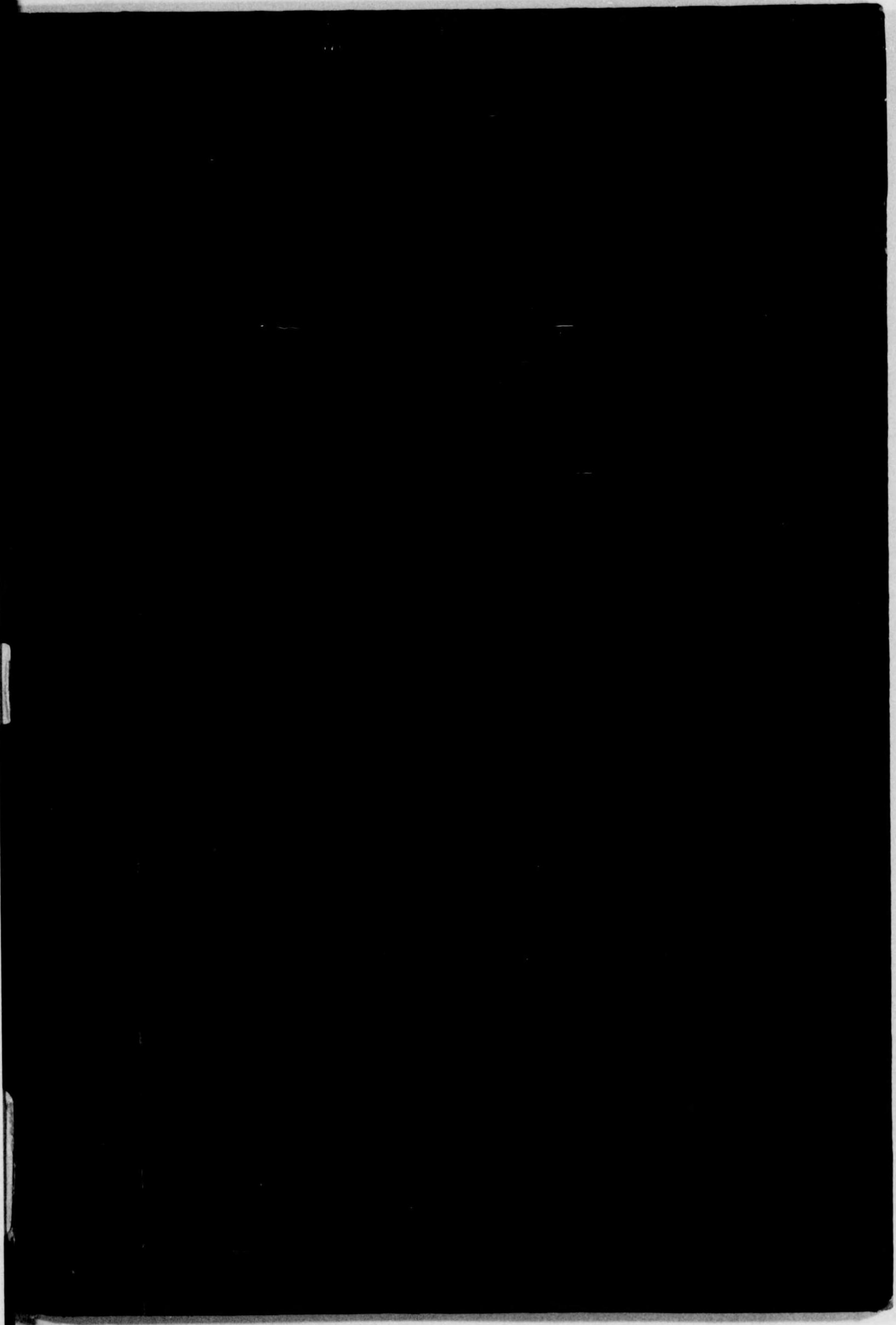

4-24  
277

昭和十三年度

農產物檢查事業報告

第二十九號

秋田縣農產物檢查所

14  
24  
277



緒 言

本報告ハ昭和十三年度（自昭和十三年四月一日至昭和十四年三月三十一日）ニ於ケル本縣農産物検査事業施設ノ概要及其ノ成績ヲ編纂シタルモノナリ

昭和十四年九月

秋田縣農産物検査所



14-24  
277

# 昭和十三年度秋田縣農產物檢查事業報告

## 第二十九號目次

### 第一 稻作概況

一 稻作ノ作況	1
二 作付反別及收穫高	1
1 最近五ヶ年ニ於ケル稻作付反別並收穫高	2
2 郡市別作付反別並收穫高	2
3 收穫高ニ對スル生産及移出検査高	4

### 第二 検査機關

一 検査事業ノ沿革概況	5
二 組織	5
三 農產物検査所及出張所ノ位置及管轄町村名	6
四 職員ノ配置	8
五 豫算	8

### 第三 検査施行ニ關スル施設

一 検査標準審議委員會	9
1 米穀検査標準審議委員會	9
2 小麥検査標準審議委員會	12
二 職員協議會	12
三 穀物鑑定ノ訓練	14
四 検査監督指導	16
五 検査手養成	16

### 第四 検査事業ニ關スル指導獎勵概要

一 共同受檢場ノ概況	17
1 共同受檢場數調	17
二 糶業者ノ指導ト概況	17
1 糶業者組合及組合員數調	18
2 糶業者調	18
3 糶業者ノ糶機型式別數調	19
三 優良品種ノ普及獎勵	19
1 共同採種圃ノ概況	20
2 水陸稻品種別作付反別	20
3 稻品種別作付反別累年比較表	22

- 四 乾燥調製保管ノ改善指導.....23
  - 1 稻刈掛乾燥督勵成績.....23
  - 2 粃摺機普及成績.....24
  - 3 穀物燻蒸施行成績.....24
  - 4 立米生産検査等外原因調.....24
- 五 穀物改良講話會並依米品評會ノ開催獎勵..... 25
- 六 小作米獎勵金品給與ノ獎勵.....25
- 七 包裝改善ニ關スル獎勵.....27
  - 包裝材料點檢成績.....28
    - 1 生産検査用.....28
    - 2 移出検査用.....28

第五 検査事業ノ成果ニ關スル調査

- 一 東京米穀商品取引所ノ格付..... 31
- 二 政府公定價格格付.....31
- 三 最近十ヶ年ノ東京深川・神田川市場ノ價格.....32

第六 検査成績

- 一 穀物検査成績.....34
  - 1 生産検査成績.....34
    - (1) 立米郡市別月別生産検査成績..... 34
    - (2) 立米郡市別等級別生産検査成績..... 36
    - (3) 立米年産別生産検査成績.....36
    - (4) 立米市町村別生産検査成績.....37
    - (5) 小麥市町村別生産検査成績.....54
    - (6) 小麥郡市別月別生産検査成績.....54
  - 2 移出検査成績.....56
    - (1) 米郡市別月別移出検査成績.....56
    - (2) 米施行地別月別移出検査成績.....58
    - (3) 米施行地別種類別移出検査成績.....62
    - (4) 米銘柄別移出検査成績.....70
    - (5) 米年産別移出検査成績.....71
    - (6) 陸羽 132 號月別郡市別移出検査成績.....70
    - (7) 粃施行地別等級別移出検査成績.....72
    - (8) 粃支所別月別移出検査成績..... 73
    - (9) 小麥施行地別移出検査成績.....74
    - (10) 小麥郡市別月別移出検査成績.....75
    - (11) 立米移出検査等級異動調.....74

- 二 薬工品検査成績..... 76
  - 1 製品検査成績.....78
    - (1) 薬工品検査累年比較表.....78
    - (2) 種類別支所別製品検査成績.....78
    - (3) 種類別等級別製品検査成績.....79
    - (4) 種類別月別製品検査成績..... 81
  - 2 梱包検査成績.....81
    - (1) 最近三ヶ年月別梱包検査成績.....81
    - (2) 種類別支所別梱包検査成績.....82
    - (3) 種類別等級別梱包検査成績.....82
    - (4) 種類別月別梱包検査成績.....83
    - (5) 種類別施行地別梱包検査成績.....84
    - (6) 種類別支所別等級別梱包検査成績.....85

第七 調査及統計

- 一 農業倉庫ニ關スル調査.....93
  - 1 農業倉庫ノ沿革.....93
  - 2 農業倉庫ノ概況.....94
  - 3 月別入庫米數量調.....98
  - 4 月別移出米検査入庫米數量調..... 104
- 二 營業倉庫月別入庫米數量調..... 108
- 三 米穀移動及消費ニ關スル調査..... 108
  - 1 米穀月別仕向地別移出高..... 108
  - 2 米穀月別移入調..... 118
  - 3 銘柄別月別移出高調..... 118
  - 4 米穀用途別消費高調..... 118
- 四 米價及薬工品價格調査..... 120
  - 1 銘柄別月別米價地場價格..... 120
  - 2 最近十ヶ年ノ銘柄別地場價格..... 120
  - 3 深川・神田川市場ニ於ケル月別價格..... 121
  - 4 薬工品地場價格..... 122
- 五 薬工品ニ關スル調査..... 126
  - 1 製産機臺數調..... 126
  - 2 製繩機臺數調..... 127
  - 3 繩仕上機臺數調..... 129
  - 4 薬工品生産額..... 130
    - (1) 郡市別生産額..... 130
    - (2) 町村別生産額..... 130

5	薬工品移出額累年調	142
6	薬工品仕向地別支所別移出数量調	142
7	薬工品生産費調	146
8	薬稈利用ノ一人一日工程及收入調査	146
9	薬工品製作競技會記録	146
(1)	製作競技會最高記録	146
(2)	薬工品競技會成績	147
(3)	全能率競技會成績	148
六	俵装費調	150
七	米穀商並薬工品商調	152
1	郡市別米穀商並薬工品商調	152
2	五千俵以上ノ米穀移出商	153
3	主ナル薬工品移出商	157
八	主ナル薬工品仕向地先商	160





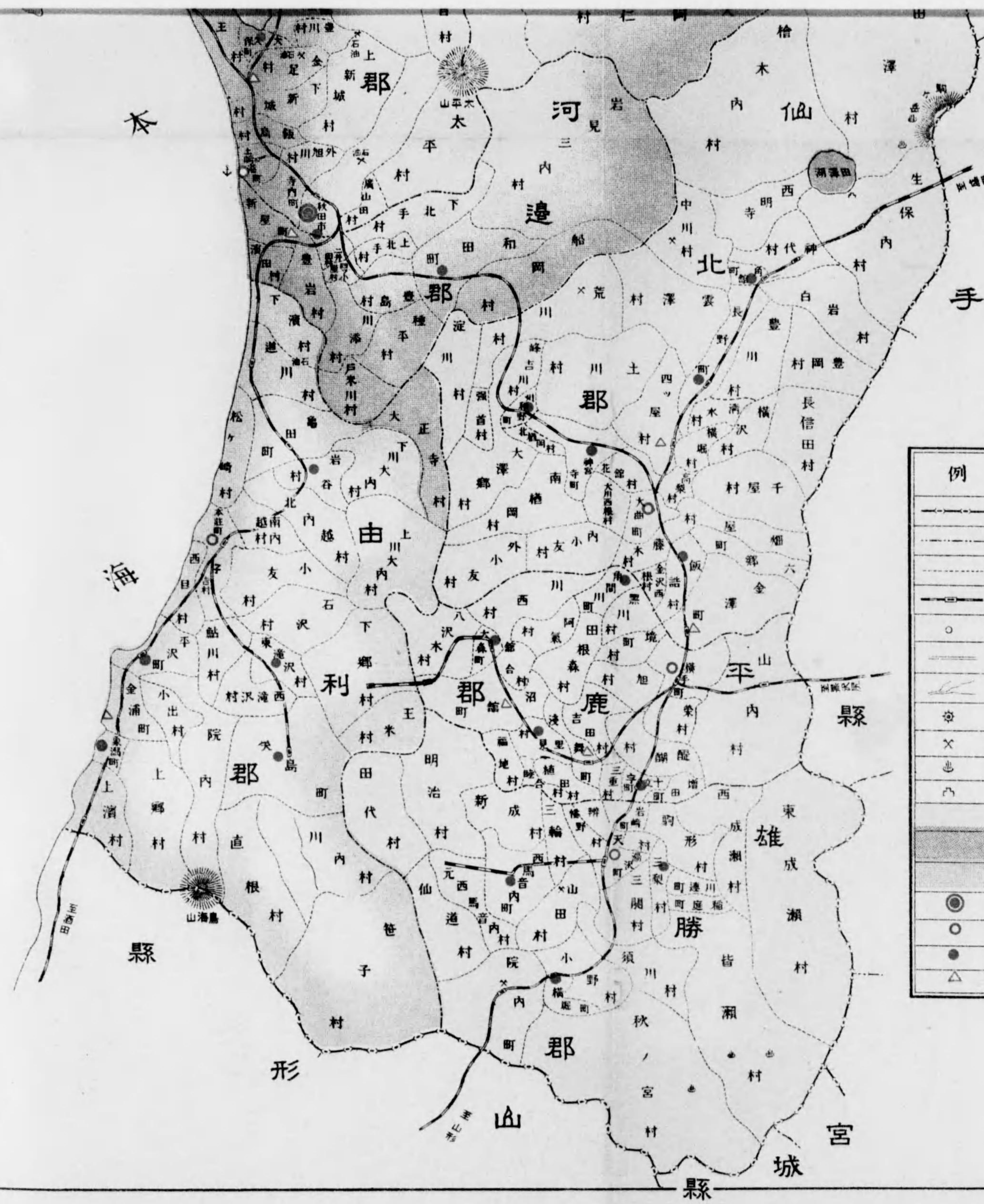

例 九	
———	界 縣
-----	界 郡
- - - - -	界 村 町
———	場 車 停 及 道 鐵
○	場 役
———	道 縣 國
~~~~~	川 河
⊙	臺 燈
×	山 鑛
⊕	泉 温
∩	勝 名
■	米 北 仙
■	米 廻 地
■	米 莊 本
⊙	所 倉 檢 物 產 農
○	所 支 全
●	所 張 出 全
△	所 出 派 驛 全

# 米穀生產並移出狀況

(昭和十三年度)

累年收穫高並生産移出検査高

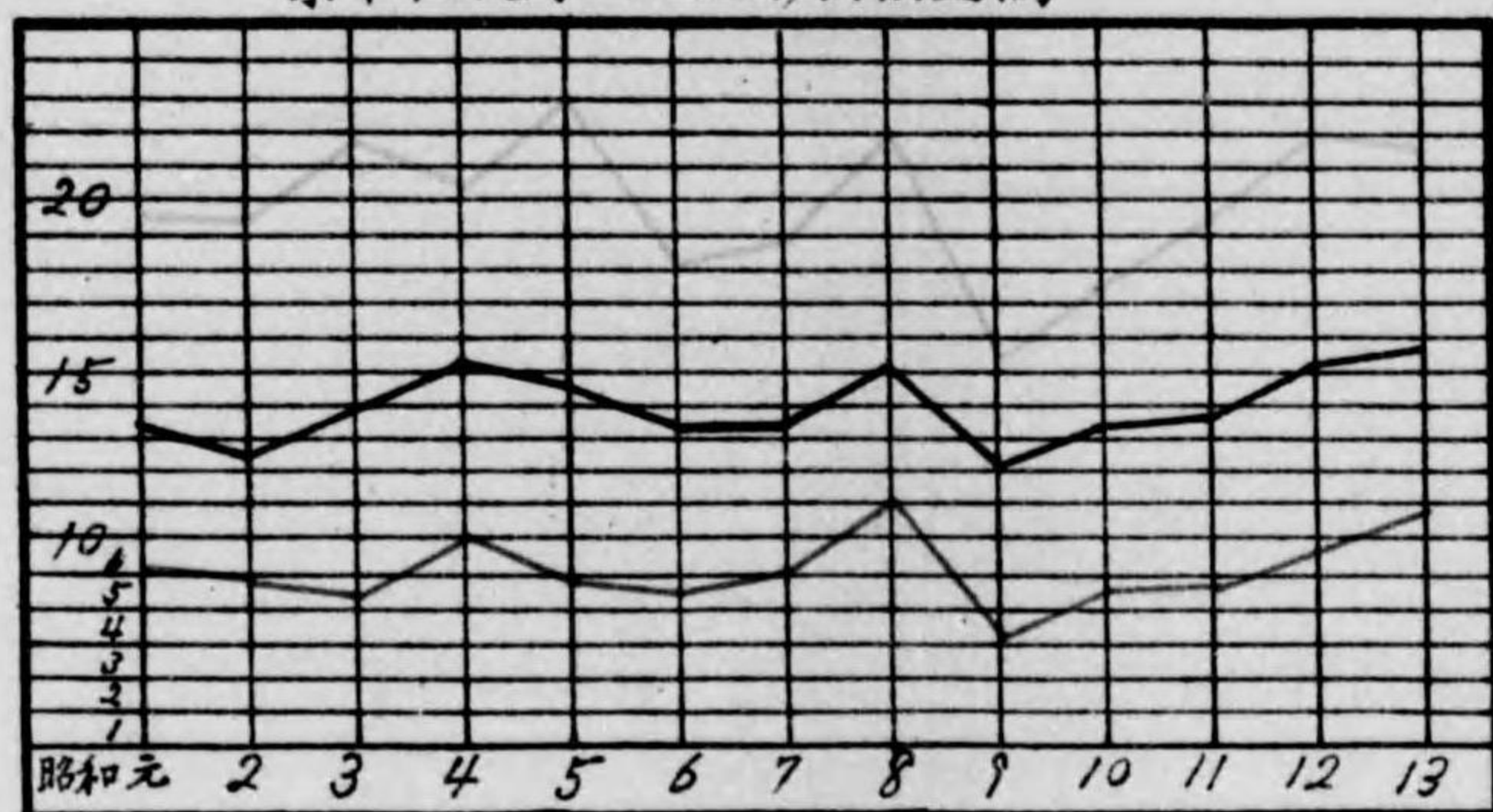

收穫高  
 生産検査高  
 移出検査高

品種別作付反別

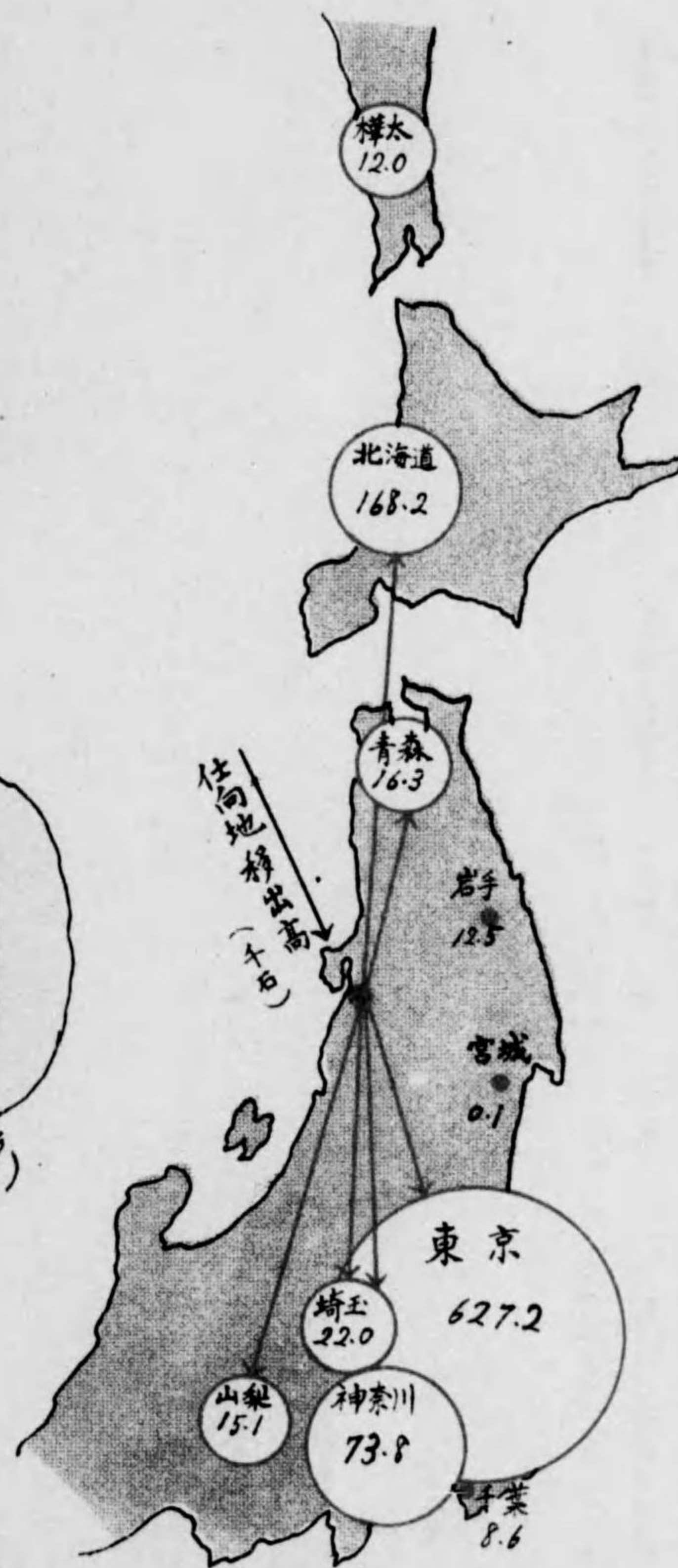
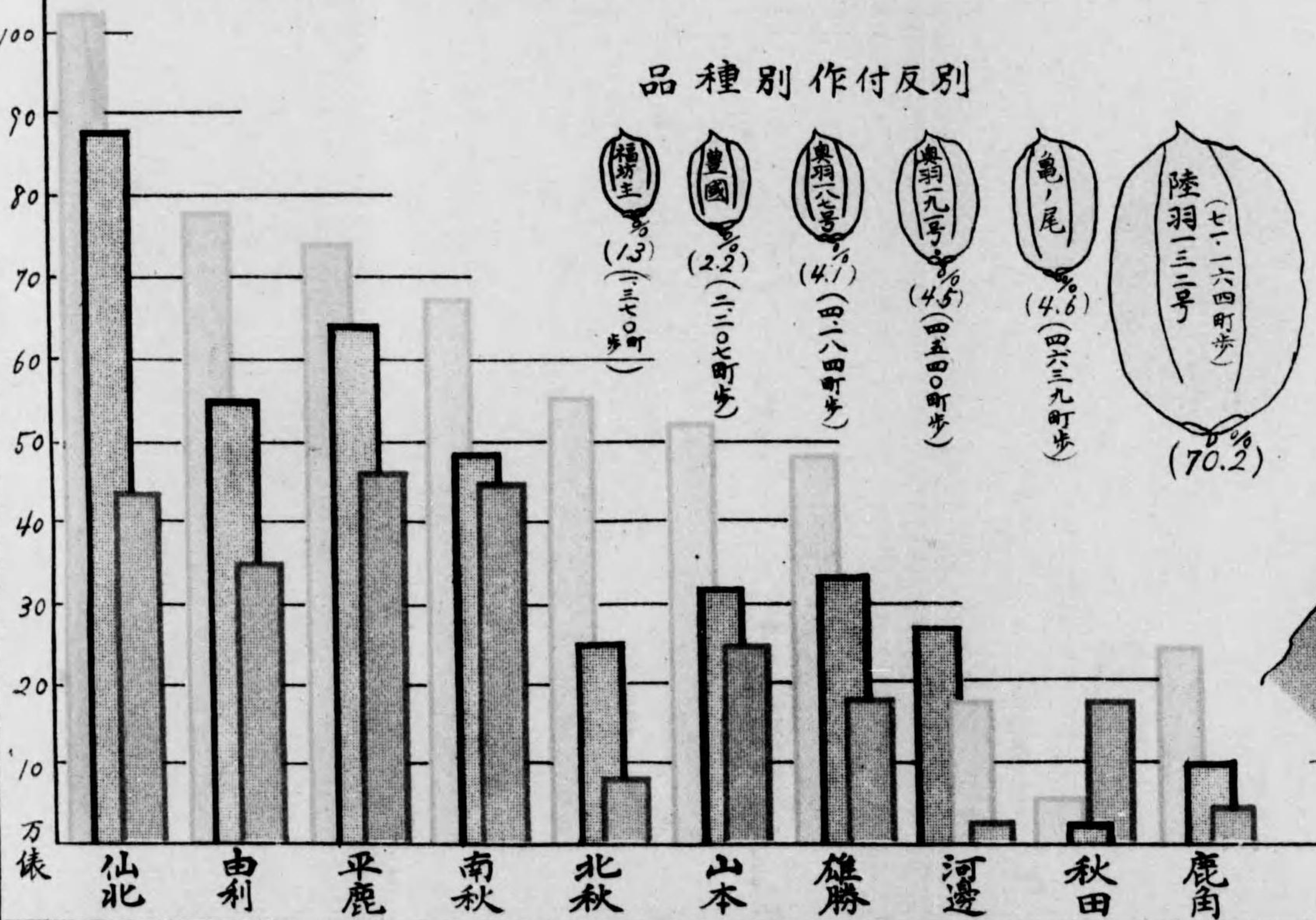
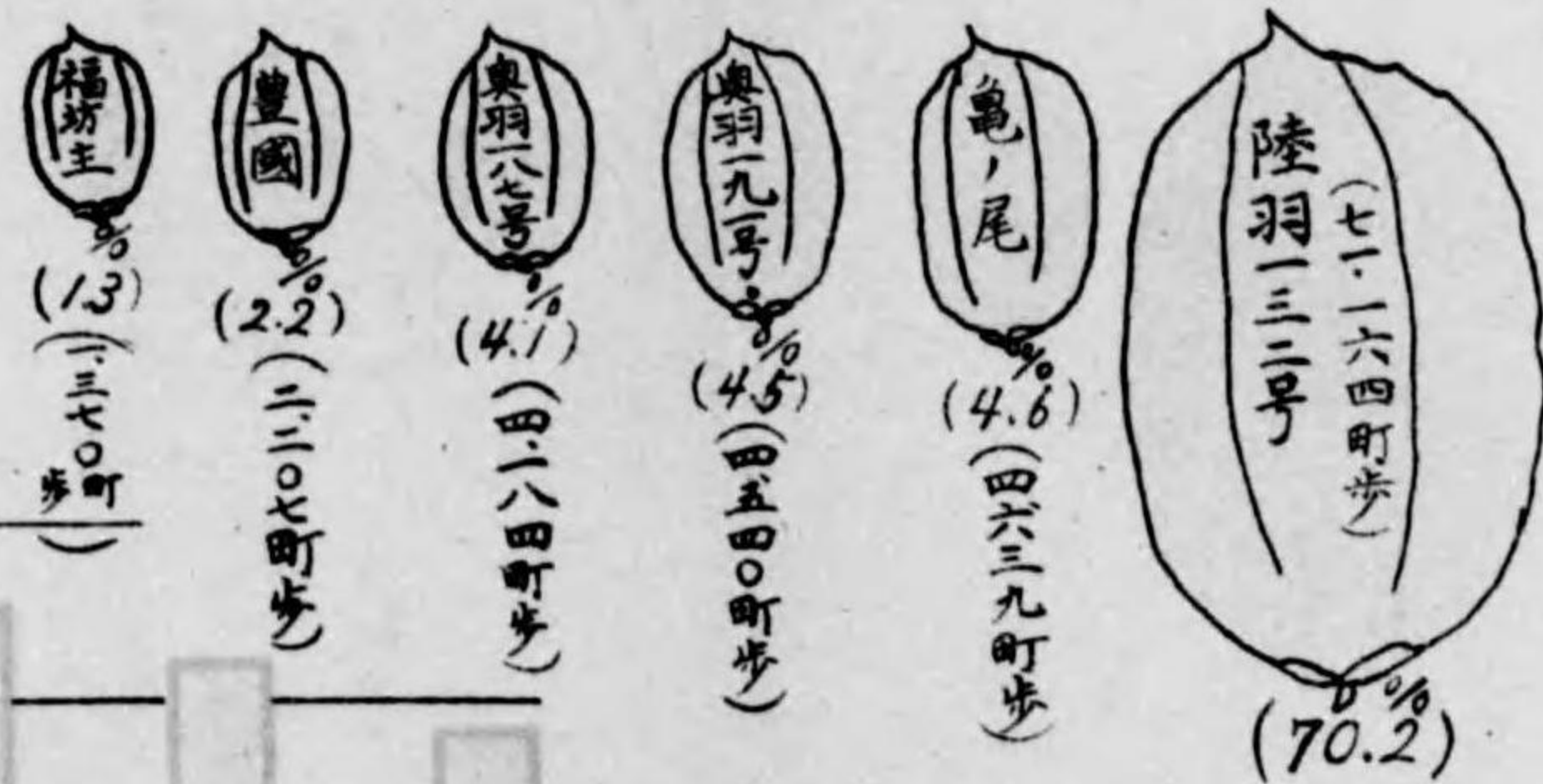

# 藁工品移出状況

(昭和十三年度)

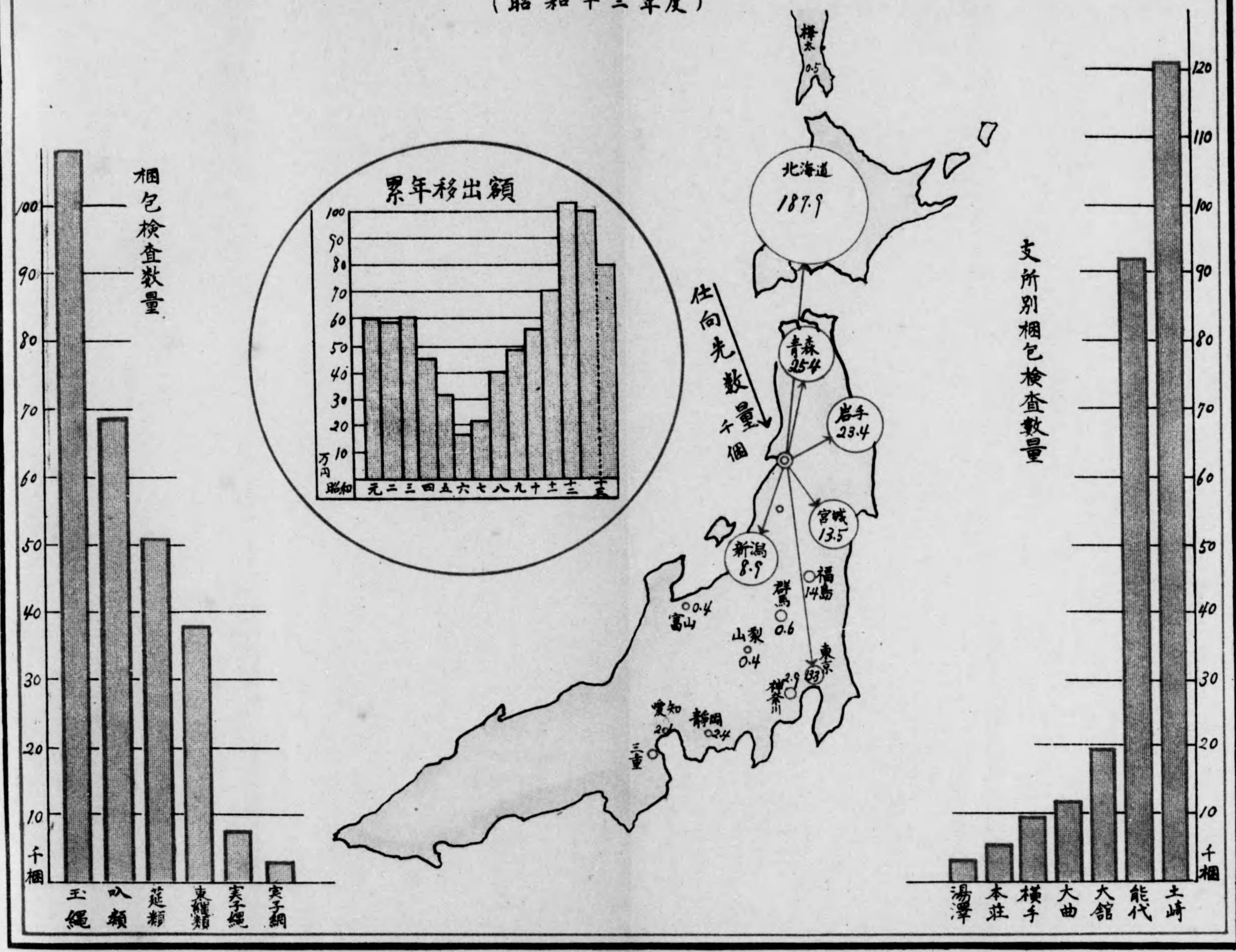

# 第一 稻作概況

一	稻作ノ作況	1
二	作付反別及收穫高	1
1	最近五ヶ年ニ於ケル稻作付反別並收穫高	2
2	郡市別作付反別並收穫高	2
3	收穫高ニ對スル生産及移出検査高	4

# 第一 稻作概況

## 一 稲作ノ作況

本年水稻作柄ノ概況ヲ通覽スルニ先ヅ例年ニ比シ積雪量多カリシモ比較的融雪早ク從ツテ播種期モ例年ト大差ナキヲ得タリ、苗代期間中ノ天候ハ順調ニ經過セシ爲メ苗起良好ニシテ挿秧當時ノ狀況ハ稍軟弱ノ嫌アリシモ平年ト大差ナカリキ。

挿秧ハ例年ニ比シ初期稍々遅レタルモ水利ノ潤澤ト事變關係ニ依ル勞働力ノ不足ハ勤勞奉仕ノ活動ト共同作業ニ依ル勞力ノ合理化ニ依リ終期ハ却ツテ早キ結果ヲ得タリ。

挿秧後六月末迄ハ氣温稍低ク、陰濕ノ天候ヲ持續シ稻ハ莖葉軟弱ニシテ分蘖消劣レリ、七月ニ入りテハ降雨多ク中旬ノ豪雨ハ鹿角、北秋田、山本三郡ノ河川ヲ汎濫セシメ局部的ニ稲作ノ被害ヲ見タリ、而シテ氣温ハ比較的上昇セザリシタメ大暑當日ノ生育狀況ハ前年ニ比シ早、中、晚、共草丈稍々長キモ莖數劣リタリ。

七月下旬ヨリ連日ノ如ク好晴ニ惠レ爲ニ氣温上昇シ稻ノ生育大ニ進涉シ平年ト大差ナク出穂期ニ入り出穂開花結實共ニ良好ニシテ又發熟極メテ順當ニ行ハレタリ。

九月下旬ニ於ケル天候ハ概シテ良好ナリシモ氣温ノ變化著シク旬平均氣温ハ平年ニ比シ零時五分ノ低メナリ、刈取ハ例年ヨリ五、六日早カリシモ十月ニ至リ天候ノ變化甚シク晴雨相半シ、刈取早キニ比シ收納作業進涉セズ平年ト大差ナキ狀能ナリ、從ツテ機ヲ逸セシモノハ乾燥良好ナリト謂フヲ得ザルベキモ概シテ良好ノ收穫ヲ了シタルモノト認ラル。

## 二 作付反別及收穫高

本年度ニ於ケル作付反別並收穫高ヲ示セバ次ノ如シ。

作付反別	108,517町1反
收穫高	2,128,978石

之ヲ前五ヶ年平均ニ比スレバ作付反別ニ於テ3,160町2反増加シ收穫高ニ於テ188,285石ヲ増加シ大体順當ノ作柄ヲ得タモノト認ムル次第ナリ。

尙前五年ノ作付反別並收穫高及郡市別作付反別並收穫ヲ示セバ次ノ如シ

(1) 最近五ヶ年ニ於ケル

年 度	作 付 反 別				收 粳 米
	粳 米	糯 米	陸 稻	計	
昭 和 八 年	99,035.9 <sup>町</sup>	6,802.8 <sup>町</sup>	198.3 <sup>町</sup>	106,037.0 <sup>町</sup>	2,097,155 <sup>石</sup>
同 九 年	93,958.9	6,490.3	154.7	100,603.9	1,445,804
同 十 年	99,704.6	6,612.1	149.4	106,466.1	1,688,605
同 十 一 年	99,869.0	6,736.2	141.6	106,746.8	1,843,340
同 十 二 年	100,083.2	6,690.7	156.9	106,930.8	2,100,877
平 均	98,530.3	6,666.4	160.2	105,356.9	1,835,156
昭 和 十 三 年	101,424.2	6,830.6	262.3	108,517.1	2,014,383

(2) 郡 市 別 作 付 反

郡 市 別	作 付 反 別				收 粳 米
	粳 米	糯 米	陸 稻	計	
雄 勝 郡	8,933.5 <sup>町</sup>	582.6 <sup>町</sup>	3.4 <sup>町</sup>	9,519.5 <sup>町</sup>	187,349 <sup>石</sup>
平 鹿 郡	13,987.1	592.2	3.8	14,583.1	283,151
仙 北 郡	22,344.6	1,330.6	19.6	23,694.8	384,020
由 利 郡	13,466.2	1,155.2	21.7	14,643.1	289,183
河 邊 郡	5,055.1	454.7	2.5	5,512.3	98,545
秋 田 市	838.5	79.7	—	918.2	19,737
南 秋 田 郡	12,024.1	746.5	136.3	12,906.9	257,964
山 本 郡	9,494.4	724.4	15.8	10,234.6	197,397
北 秋 田 郡	11,164.4	852.1	56.8	12,073.3	202,568
鹿 角 郡	4,116.3	312.6	2.4	4,431.3	94,456
計	101,424.2	6,830.6	262.3	108,517.1	2,014,383

稻 作 付 反 別 並 收 穫 高

獲 高			一 反 歩 當 收 量			
糯 米	陸 稻	計	粳 米	糯 米	陸 稻	平 均
122,928 <sup>石</sup>	1,828 <sup>石</sup>	2,221,911 <sup>石</sup>	2.118	1.807	0.922	2.095
76,078	950	1,522,832	1.445	1.172	0.614	1.437
96,283	1,103	1,785,991	1.694	1.456	0.738	1.678
104,970	1,179	1,949,489	1.846	1.559	0.933	1.826
120,618	1,751	2,223,246	2.199	1.803	0.850	2.079
104,175	1,562	1,940,693	1.860	1.559	0.801	1.823
113,696	899	2,128,978	2.002	1.740	0.371	1.961

別 並 收 穫 高

獲 高			一 反 歩 當 收 量			
糯 米	陸 稻	計	粳 米	糯 米	陸 稻	平 均
10,507 <sup>石</sup>	15 <sup>石</sup>	197,871 <sup>石</sup>	2.133	1.855	0.333	2.078
10,988	26	294,165	2.076	1.861	0.867	2.017
18,283	60	402,363	1.747	1.481	0.522	1.355
22,139	133	311,455	2.143	1.952	0.564	2.126
8,085	43	106,673	1.925	1.712	0.381	1.935
975	—	20,712	2.274	2.044	—	2.225
12,609	16	270,589	2.164	1.912	0.014	1.631
11,957	102	209,516	2.058	1.739	1.006	2.046
12,567	387	215,535	1.821	1.492	0.789	1.785
5,586	57	100,099	2.291	1.876	0.919	2.257
113,696	899	2,128,978	2.002	1.740	0.371	1.961

(3) 收穫高ニ對スル生産及移出検査高

年次	收穫高	生産米 検査高	同上收穫 高ニ對ス ル歩合	移出米 検査高	同上收穫 高ニ對ス ル歩合	同上生産 検査高ニ對ス ル歩合
大正元年	1,429,011 <sup>石</sup>	790,456 <sup>石</sup>	55.3%	276,297 <sup>石</sup>	19.3%	35.0%
同二年	1,019,578	678,502	66.5	307,612	30.1	45.3
同三年	1,684,295	912,246	54.2	317,480	18.9	34.9
同四年	1,655,995	1,002,067	60.2	424,162	25.7	42.3
同五年	1,703,757	1,136,811	65.5	580,272	34.1	31.0
同六年	1,406,378	1,027,458	73.0	737,040	38.3	52.2
同七年	1,626,217	1,060,860	65.2	524,963	32.2	49.4
同八年	1,741,288	1,085,958	62.6	570,316	32.6	52.3
同九年	1,981,048	1,173,228	59.2	521,924	26.3	44.5
同十年	1,873,040	1,301,396	69.5	840,559	44.9	64.6
同十一年	1,843,383	1,253,857	68.0	768,610	41.7	61.3
同十二年	1,806,460	1,171,512	64.8	738,766	41.0	63.0
同十三年	2,031,723	1,285,169	63.3	826,608	41.2	64.3
同十四年	2,040,966	1,313,730	64.4	800,378	39.9	60.9
同十五年	1,907,320	1,315,996	69.0	909,257	47.9	69.1
昭和二年	1,902,870	1,261,654	66.2	875,055	45.9	69.3
同三年	2,143,166	1,388,757	64.8	831,455	38.8	59.9
同四年	2,046,746	1,516,333	69.2	1,043,244	51.0	73.7
同五年	2,312,680	1,464,893	63.3	875,619	37.8	59.7
同六年	1,769,905	1,341,619	75.8	841,722	47.5	62.7
同七年	1,877,112	1,341,412	67.3	913,698	45.8	68.1
同八年	2,221,911	1,503,132	65.8	1,120,876	49.1	74.5
同九年	1,522,832	1,220,741	80.1	734,066	48.7	60.1
同十年	1,785,991	1,333,091	74.6	855,968	47.9	64.2
同十一年	1,949,489	1,356,794	69.6	869,845	44.6	64.1
同十二年	2,223,246	1,500,115	67.5	960,808	43.2	64.0
同十三年	2,128,998	1,501,648	70.5	990,842	46.5	70.5

## 第二 検査機関

一 検査事業ノ沿革概況.....	5
二 組織.....	5
三 農産物検査所及出張所ノ位置及管轄町村名.....	6
四 職員ノ配置.....	8
五 豫算.....	8

## 第二 檢 査 機 關

### 一 檢 査 事 業 ノ 沿 革 概 況

本縣産米ハ舊藩時代ニ於ケル貢米制度ノ廢止後ハ品質劣惡、調製、依裝粗雜トナリタルヲ以テ明治十一年ニ縣ヨリ諭達ヲ發シ、同十四年ニハ縣廳ニ米質改良係ヲ置ク等大ニ改良上指導誘掖ニ努メタルモ、如何セン檢査制度無キ爲其ノ實績ヲ舉グルニ至ラズ、明治二十年頃ニハ管外ノ取引ハ全ク杜絶スルニ至レリ。

茲ニ於テ明治二十三年縣令ヲ以テ輸出米穀組合規則ヲ公布シ、縣内ヲ統一セル組合ヲ組織セシメ同年十一月ヨリ米穀檢査ヲ開始シ相當聲價ノ向上ヲ見タルガ積年ノ弊習容易ニ矯正スルヲ得ザルノミナラズ、種々ノ情弊發生シ、爲メニ事業ノ繼續甚ダ困難ニ陥リ同二十六年二月遂ニ之レヲ廢止スルノ已ムナキニ至レリ。爾來六年ヲ經タル同三十三年土崎米商ハ共同組合ヲ設ケテ再ビ檢査ヲ開始シ以テ聲價ノ挽回ニ努メタルト前後シテ、牛嶋米商ハ重要物産同業組合法ニ基キ組合ヲ組織シ糯米檢査ヲ施行シタルモ尙充分ノ成績ヲ舉グルニ至ラザリシヲ以テ同三十八年輸出米檢査規則ノ制定ヲ見同三十九年一月ヨリ檢査ヲ開始シ、同四十三年生産米檢査ヲモ施行以來大正六年ニハ檢査規則全般ニ亙リ改正シ、檢査ノ信用ヲ高ムルニ至リ産米ノ聲價モ亦大ニ向上シ大正ノ末期ヨリ昭和初年ニハ本縣産米ノ名聲ハ東京市場ニ於テ他府縣産米ヲ壓スルニ至レリ。然ルニ爾後ハ兎角昔日ノ偉ナキニ至レルヲ以テ昭和七年ヨリ檢査員詮衡委員會ヲ設ケ希望者ニ付委員會ノ詮衡ヲ經タル上採用シ更ニ昭和八年ヨリ檢査員ノ採用ハ試験制度トシ、且長期ノ講習ヲ行フ等檢査員素質ノ向上ヲ策スルト共ニ同九年ニ於テハ檢査規則ヲ時代ノ進運ニ伴フ様全般ニ亙リ改正シ、特ニ檢査ノ有効期間ノ設定ト代表的品種ヲ明ニ區別シ一層檢査ノ信用ト産米ノ聲價向上ニ資シタルニ漸次實績ヲ收ムルニ至レリ。

又本縣北部地方ニ於テハ粳賣買ノ慣習アリ年々縣外ニ移出スルモノ夥カラザル實狀ト昭和八年度ヨリ縣ニ於テ樹立セラレタル小麥増産ノ計畫テシテ有終ノ美ヲ濟サシムル爲昭和九年度ヨリ粳及小麥ノ檢査ヲ併セ行ヒ今日ニ至レリ。

### 二 組 織

農産物檢査所ハ縣廳内ニ置キテ穀物、並菓工品檢査事業ヲ統轄シ、縣下ノ樞要地七ヶ所ニ支所ヲ設置シ技手二名ヲ置キ更ニ其ノ下ニ出張所ヲ設置シ技手及檢査技手ヲ駐在セシメ、更ニ其ノ下ニ驛及各町村ニ派出所ヲ設ケ檢査手ヲ常駐セシメテ檢査ニ



従事セシム。

技手及検査技手ハ穀物移出検査及薬工品梱包検査ニ當リ、検査手ハ穀物生産検査及  
ビ薬工品製品検査ニ従事ス。

尙本縣ニ於テハ例年出來秋ニ検査幅輒シ常駐検査手ノミニテハ到底検査ノ周到ヲ期  
シ難キヲ以テ毎年臨時検査手ヲ採用シテ検査俵數ノ多寡及地勢ノ便否ヲ考慮シテ派  
出所ニ派シ検査ニ従事セシム。

三 農産物検査所及出張所ノ位置及管轄町村名

名	稱	位	置	管 轄 市 町 村 名		
				市郡名	町 村 名	町村數
秋田縣農産物検査所		秋田	市縣廳内	秋田縣一圓	—	
同 湯澤支所		雄勝	郡湯澤町	雄勝郡一圓	25	
湯澤出張所		同	同	{湯澤町、三關村、山田村、幡野村、辨天村、岩崎町、三梨村、稻庭町、皆瀬村、川連町、駒形村、西成瀬村、東成瀬村、	6	
三梨出張所		同	三梨村	{三梨村、	7	
横堀出張所		同	横堀町	{横堀町、院内町、秋ノ宮村、小野村、須川村、	5	
西馬音内出張所		同	西馬音内町	{西馬音内町、元西馬音内村、三輪村、新成村、明治村、田代村、仙道村、	7	
同 横手支所		平鹿	郡横手町	平鹿郡一圓(仙北郡一部)	30	
横手出張所		同	同	{横手町、榮町、境町村、旭村、吉田村、山内村、	6	
十文字出張所		同	十文字町	{十文字町、増田町、醍醐村、三重村、植田村、	5	
角間川出張所		同	角間川町	{角間川町、黒川村、田根森村、川西村、	4	
里見出張所		同	里見村	{里見村、淺舞町、陸合村、福地村、沼館町、	5	
大森出張所		同	大森町	{大森町、八澤木村、館合村、阿氣村、	4	
飯詰出張所		仙北	郡飯詰村	{飯詰村、金澤西根村、藤木村、金澤町、六郷町畑屋村、	6	
同 大曲支所		同	大曲町	仙北郡一圓(一部ヲ除ク)	34	
大曲出張所		同	同	{大曲町、高梨村、内小女村、大川西根村、花館村、四ツ屋村、横堀村、千屋村、	8	
長野出張所		同	長野町	{長野町、清水村、豊川村、長信田村、横澤村、	5	
角館出張所		同	角館町	{角館町、白岩村、豊岡村、雲澤村、中川村、神代村、西明寺村、生保内村、田澤村、楡木内村、	10	
神宮寺出張所		同	神宮寺町	{神宮寺町、北檜岡村、南檜岡村、外小友村、	4	
刈和野出張所		同	刈和野町	{刈和野町、土川村、峰吉川村、強首村、淀川村、大澤郷村、荒川村、	7	

農産物検査所及出張所ノ位置及管轄町村名 (續)

名	稱	位	置	管 轄 市 町 村 名		
				市郡名	町 村 名	町村數
同 本莊支所		由利	郡本莊町	由利郡	由利郡一圓(大正寺村ヲ除ク)	30
本莊出張所		同	同	同	{本莊町、子吉村、西目村、石澤村、小友村、玉米村、南内越村、北内越村、下郷村、	9
平澤出張所		同	平澤町	同	{平澤町、金浦町、小出村、院内村、	4
象潟出張所		同	象潟町	同	{象潟町、上濱村、上郷村、	3
矢嶋出張所		同	矢嶋町	同	{矢嶋町、川内村、直根村、笹子村、	4
前郷出張所		同	東瀧澤村	同	{東瀧澤村、西瀧澤村、鮎川村、	3
岩谷出張所		同	岩谷村	同	{岩谷村、下川大内村、上川大内村、龜田町、松ヶ崎村、道川村、下濱村、	7
同 土崎支所		南秋田	郡土崎港町	南秋田郡	{南秋田郡、河邊郡、秋田市、由利郡大正寺村一圓、	49
土崎出張所		同	同	同	{土崎港町、飯嶋村寺内町、外旭川村、上新城村、下新城村、金足村、	7
大久保出張所		同	大久保町	同	{大久保町、飯田川町、豊川村、下井河村、上井河村、	5
一日市出張所		同	一日市町	同	{一日市町、大川村、面湯村、馬川村、富津内村、内川村、馬場目村、五城目町、	8
船越出張所		同	船越町	同	{船越町、天王村、拂戸村、湯西村、	4
脇本出張所		同	脇本村	同	{脇本村、五里合村、男鹿中村、北浦町、戸賀村、船川港村、南磯村、	7
秋田出張所		秋田	市	秋田市	{秋田市、太平村、仁井田村、四ツ小屋村、川添村、上北手村、下北手村、豊岩村、濱田村、廣山田村、新屋町、	11
和田出張所		河邊	郡和田町	河邊郡	{和田町、豊嶋村、種平村、戸米川村、船岡村、岩見三内村、大正寺村、	7
同 能代支所		山本	郡能代港町	山本郡	山本郡一圓	26
能代出張所		同	同	同	{神村、淺内村、楡山町、鶴形村、澤目村、岩館村、東雲村、塙川村、八森村、扇淵村、能代港町、	11
森岳出張所		同	森岳村	同	{森岳村、濱口村、鶴川村、上岩川村、下岩川村、金岡村、鹿渡町、	7
二ツ井出張所		同	二ツ井町	同	{二ツ井町、荷上場村、富根村、響村、藤琴村、粕毛村、種梅村、常盤村、	8
同 大館支所		北秋田	郡大館町	北秋田郡	北秋田郡、鹿角郡一圓	42
大館出張所		同	同	同	{大館町、下川沿村、眞中村、山瀬村、釋迦内村、花岡町、矢立村、長木村、	8
扇田出張所		同	扇田町	同	{扇田町、上川沿村、十二所町、東館村、大葛村、西館村、二井田村、	7
鷹巣出張所		同	鷹巣町	同	{鷹巣町、榮村、澤口村、七日市村、坊澤村、七座村、糺子村、早口村、	8
米内澤出張所		同	米内澤町	同	{米内澤町、上大野村、下大野村、落合村、下小阿仁村、上小阿仁村、前田村、阿仁合町、大阿仁村、	9
毛馬内出張所		鹿角	郡毛馬内町	鹿角郡	{毛馬内町、錦木村、大湯町、七瀧村、小坂町、	5
花輪出張所		同	花輪町	同	{花輪町、柴平村、宮川村、曙村、尾去澤町、	5
計					37	236

四 職 員 ノ 配 置 (昭和十三年九月末日現在)

支 所 名	技 師	技 手	主事補	検査技手	検査手	助 手	計	臨時検査手	
								員數	延日數
本 所	2	5	2	1	—	3	13	—	—
湯 澤	—	2	—	4	22	—	28	6	516
横 手	—	5	—	11	32	—	48	27	1,389
大 曲	—	2	—	7	34	1	44	18	1,340
本 莊	—	4	—	8	27	1	40	12	908
土 崎	—	4	—	14	46	1	65	8	810
能 代	—	3	—	6	18	1	28	4	405
大 館	—	2	—	6	32	—	40	10	940
計	2	27	2	57	211	7	306	85	6,308

五 昭和十三年度秋田縣農産物検査所豫算

歳 入 ノ 部

科 目	豫算高	備 考
検査手数料	195,599 <sup>円</sup>	米移出検査手数料 185,164 <sup>円</sup> 粃移出検査手数料 4,600 小麥移出検査手数料 100 藁工品梱包検査手数料 5,735

歳 出 ノ 部

科 目	豫算高	備 考	科 目	豫算高	備 考
農産物検査所費	165,255		需用費	17,362	
俸 給	127,680	農林技師給 3,120 農林主事補給 1,200 農林技手給 18,840 検査技手給 26,400 検査手給 78,120			備 品 費 930 消 耗 品 費 7,315 圖 書 及 印 刷 費 1,150 通 信 運 搬 費 1,685 借 家 料 2,982 電 燈 料 100 講 習 會 費 900 調 査 費 1,400 諸 雜 費 900
雜 給	17,992	旅 費 11,190 臨時検査手給 2,200 助 手 給 1,764 小 使 給 2,453 諸 備 給 384 賞 與 1	手 數 料 徴 收 取 扱 費	2,221	

第三 検査施行ニ關スル施設

- 一 検査標準審議委員會..... 9
  - 1 米穀検査標準審議委員會..... 9
  - 2 小麥検査標準審議委員會..... 12
- 二 職員協議會..... 12
- 三 穀物鑑定ノ訓練..... 14
- 四 検査監督指導..... 16
- 五 検査手養成..... 16

### 第三 検査施行ニ關スル施設

#### 一 検査標準審議委員會

##### (1) 米穀検査審議委員會

昭和十三年度米穀検査標準審議委員會ハ昭和十三年十月二十六日縣記念會館ニ於テ開催セリ標準穀物候補ハ縣獎勵品種ニシテ栽培反別最モ多キ品種中ヨリ各支所ニ於テ豫選セルモノヲ本所ニ於テ一升重量、剛度、含有水分二〇瓦中ニ於ケル各粒種ノ調査ヲ行ヒ次表ノ通り提出セリ。

種別	粳 玄 米				粳精米	糯玄米	糯精米	陸 稻	稻	胚芽米	半搗米	計		
	仙北米	地廻米	本莊米	計	無砂	混砂	米	米	粳玄	糯玄	粳			
點數	34	29	14	77	30	20	29	16	-	2	60	8	9	251

會議ニ於テハ委員中ヨリ特別委員ヲ選定シテ之レガ審査ヲ附託シ其ノ結果ヲ本會議ニ諮リ決定シタルモノヲ知事ノ決裁ヲ經テ確定セリ。

##### (1) 標準穀物審議方法

- 一 標準穀物トシテ審議スベキ玄米及粳ノ品種ハ本縣ノ獎勵品種ニシテ比較的作付反別多キモノヨリ選定スルモノトス
- 二 標準穀物ハ左記等級ノ標準ニ適當ナルモノ一點宛ヲ選定スルモノトス
  - 一 水稻粳玄米 一等乃至四等計四點
  - 一 水稻糯玄米 一等乃至四等計四點
  - 一 陸稻糯玄米 一等乃至四等計四點
  - 一 粳精米(混砂無砂毎ニ) 一等乃至三等計三點
  - 一 糯精米(無砂) 一等乃至三等計三點
  - 一 粳 一等乃至三等計三點
  - 一 半搗米 合格一點
  - 一 胚芽米 合格一點
  - 計 二十六點
- 三 標準穀物ノ審議ハ粳玄米及粳精米、半搗米、胚芽米ハ農林省主催東北六縣検査標準協定会ニ於テ協定シタル程度ニ準據シ他ノ穀物ハ前年ノ標準品ノ程度ニ準シ品質、粒形、乾燥、調製及搗精程度ニ付綜合的ニ品位ヲ審査ノ上決定スルモノトス  
但シ糯米中ニ粳米ノ混入程度ハ下記ニ據ルモノトス

一 等	玄 米	一 勺 中	三 粒 以 内
	精 米	同	同
二 等	玄 米	同	七 粒 以 内
	精 米	同	一〇粒以內
三 等	玄 米	同	一三粒以內
	精 米	同	一五粒以內
四 等	玄 米	同	二〇粒以內
	精 米	同	二〇粒以內

四 審議ハ審議委員中ヨリ左ノ區別ニ據リ特別委員ヲ選定シテ之レガ審査ヲ附托シ其ノ結果

ヲ本會議ニ諮リ決定スルモノトス

- イ 粳玄米委員 九 名
- ロ 粳精米半搗米胚芽米委員 九 名
- ハ 糯玄米同精米陸稻ノ委員 五 名
- ニ 粳 委 員 五 名

(ロ) 確定穀物検査標準品

種 別	等級	番 號	品 種 名	重量	剛 度	水分	生 産 者 住 所 氏 名	
							住 所	氏 名
粳 玄	一	48	陸羽一三二號	413.1	7.9	15.1	仙北郡神代村	藤川 淺 吉
	二	17	同	398.2	8.1	15.2	鹿角郡花輪町	田中 初五郎
	三	38	同	406.0	7.3	15.5	由利郡象湯町	須田 吉太郎
	四	7	同	396.9	7.4	16.0	仙北郡畑屋村	高橋 孫太郎
糯 玄	一	1	秋田七號	401.5	8.6	15.7	由利郡南内越村	小野 興三郎
	二	21	同	399.7	7.5	15.9	河邊郡種平村	近藤 立 身
	三	24	同	399.7	8.1	16.2	同 上北手村	鎌田 助三郎
	四	29	同	393.3	7.5	16.3	同 川添村	伊藤 正 男
粳 精 米 (無 砂)	一	5		388.5			平鹿郡角間川町	鈴木 佐左衛門
	二	14		393.3			仙北郡角館町	鈴木 徳太郎
	三	20		387.0			同	同 人
粳 精 米 (混 砂)	一	12		388.5			秋田市牛嶋町	石田 富太郎
	二	14		387.0			同	同 人
	三	7		387.0			平鹿郡横手町	山本 岩 造
糯 精 米	一	1		398.6			秋田市牛嶋町	山形屋 堅 吉
	二	6		390.1			同	同 人
	三	10		387.0			同	同 人
胚 芽 米	合格	4		390.1			同	山形屋 堅 吉
半 搗 米	合格	8		377.8			南秋田郡土崎港町	加賀谷 忠 治
陸 稻 糯 玄	四	2	秋田一號	374.9			北秋田郡真中村	加賀谷 清 治
粳	一	39	陸羽一三二號	280.0		14.1	鹿角郡錦木村	石川 文 吉
	二	18	同	272.0		14.7	山本郡鶴川村	金子 重次郎
	三	28	同	260.0		15.0	同 鹿渡町	渡邊 金 藏

(ハ) 穀物検査標準委員會

全國販賣購買聯合會	佐 藤 續	東京米穀商品取引所	菅 野 三 男
深川廻米問屋組合	中 野 慶 一	神田川正米市場組合	加 藤 三 郎
山ノ手米穀問屋組合	藤 田 萬 吉	横濱米穀問屋同業組合	小 池 榮 藏
小樽米穀問屋組合	畑 貫 治	樺太米穀商組合聯合會長	小 林 隆 平
東京白米同業組合長	山 下 辰次郎	秋田縣農會幹事	西 村 耕 作
鹿角郡農會會長	田 中 傳 吉	北秋田郡農會會長	成 田 重太郎
山本郡農會會長	平 川 六 郎	南秋田郡農會會長	二 田 是 儀
河邊郡農會會長	村 越 市之助	由利郡農會會長	佐々木 孝一郎
仙北郡農會會長	佐 藤 維一郎	平鹿郡農會會長	片 野 重 脩
雄勝郡農會會長	京 野 利 助	秋田市農會會長	栗 原 源 藏
鹿角郡農會幹事	高 杉 重右衛門	北秋田郡農會技師	高 橋 長四郎
山本郡農會技師	太 田 武次郎	南秋田郡農會技手	渡 邊 惣 藏
河邊郡農會技手	菊 地 巖三郎	由利郡農會技手	正 木 又五郎
仙北郡農會幹事	西 村 良三郎	平鹿郡農會技手	嶋 森 治 郎
雄勝郡農會技手	川 村 清	秋田市農會技手	柴 田 國 松
秋田縣販賣購買組合聯合會理事長	金 爲 助	扇田農業倉庫	渡 邊 久 藏
同 主 事	武 田 謙 三	森岳農業倉庫	兒 玉 兵 治
追分農業倉庫	奈 良 環之助	本莊農業倉庫	藤 田 菊 治
西目農業倉庫	岡 田 武 敏	仙北農業倉庫	石 川 彌 七
里見農業倉庫	佐 藤 公 謙	雄勝農業倉庫	竹 谷 宗次郎
雄勝郡湯澤町	高 橋 安 藏	平鹿郡横手町	小 川 堅 藏
仙北郡大曲町	福 原 定 吉	由利郡本莊町	工 藤 善 吉
秋田市牛嶋町	山形屋 堅 吉	南秋田郡土崎港町	村 山 金 治
山本郡能代港町	安 岡 孝 吉	北秋田郡鷹巣町	河 田 彦 藏
雄勝郡須川村	高 橋 繁 造	平鹿郡淺舞町	鈴 木 岩 太郎
仙北郡南檜岡村	相 馬 市 藏	由利郡金浦町	伊 藤 貞 七
河邊郡川添村	鈴 木 長 治	秋田市牛嶋町	三 浦 辰五郎
南秋田郡拂戸村	畠 山 林之助	山本郡塙川村	薩 摩 勝 藏
北秋田郡釋迦内村	畠 山 又五郎	鹿角郡曙村	佐 藤 富 治
地方技師	桑 原 省 吾	地方小作官	西 田 近太郎
地方農林技師	大 川 伊 角	地方農林技師	小 林 虎 固
地方農林技師	山 口 巖太郎	地方農林技師	平 田 義 祐
地方農林技師	大 黒 富 治	地方農林技師	吉 川 稔
農 林 技 手	野 口 彌太郎	審議委員會長 農産物検査所長 地方農林技師	岡 部 正 巳

(2) 小麥検査標準審議委員會

昭和十三年度産小麥検査標準審議委員會ハ昭和十三年七月二十九日秋田縣農會ニ於テ開催セリ。

標準候補品ハ豫メ本莊、土崎、能代各支所ヨリ夫々栽培反別多キ品種中ヨリ二十二點ヲ蒐集シ本所ニ於テ一升重、含有水分、千粒重等ノ調査ヲ行ヒ適當ト認ムルモノヲ農林省主催東北六縣ヲ一區トセル標準協定会ニ提出シ各縣提出ノモノト比較審議シ六縣共通セル標準設定ノ協定ヲ爲シタルモノヲ委員會ニ諮リ知事ノ決裁ヲ得之ヲ確定セリ。

(イ) 確定小麥検査標準品

等級	品種名	粒質	一升重量	水分含量	生産地
一 等	農林六號	半硝子	393.3	12.0	宮城縣 伊具郡 丸森村
二 等	同	同	390.1	12.1	同
三 等	同	同	377.8	12.5	同
四 等	同	同	376.3	12.7	同 田 郡 釜瀬村

(ロ) 小麥標準審議委員會

秋田縣農會幹事	西村耕作	秋田縣販賣購買組合聯合會理事長	金 爲 助
南秋田郡農會技師	平塚捨吉	山本郡農會技師	太田武次郎
由利郡農會技師	正木又五郎	地方技師	桑原省吾
地方農林技師	山口巖太郎	地方農林技師	平田義裕
地方農林技師	高橋茂	地方農林技師	吉川 稔
農林技師	能谷龍太郎	農林技師	野口彌太郎
農林技師	齋藤喜隆	農林技師	佐藤 福次郎
農林技師	菊地祐吉	審議委員會長 農産物検査所長 地方農林技師	岡部正巳

二 員 職 協 議 會

一、昭和十三年四月二十七日移出検査從事職員會議ヲ秋田縣農會ニ於テ開催シ各三十點ノ供試米ニ付鑑定ヲナサシメ左記事項ニ付協議セリ。

一 指 示 事 項

- 一、米穀検査統一ニ關スル件
- 二、包装改善ニ關スル件
- 三、再検査ノ勵行ニ關スル件
- 四、貯藏保管ニ關スル件
- 五、薬工品検査ニ關スル件
- 六、郷倉其ノ他ニ關スル件

二 注 意 事 項

- 一、票箋ノ記載事項ニ關スル件
- 二、粗薬工品停車場調ニ關スル件

三 協 議 事 項

- 一、令規取扱上ニ關スル件
- 二、昭和十三年五月十七日支所長並庶務會計係打合會ヲ秋田縣農會ニ於テ開催ス

一 指 示 事 項

- 一、簿册整理並ニ臺帳様式ニ關スル件
- 二、郷倉ニ關スル件
- 三、政府拂下米ニ關スル件
- 四、交付米ニ關スル件

二 打 合 事 項

- 一、検査取締ニ關スル件
- 二、支所所在地出張所文書ニ關スル件
- 三、各出張所並ニ驛派出所へ交付スベキ木炭購入ニ關スル件

三 注 意 事 項

- 一、物品ニ關スル件
- 二、金券ニ關スル件
- 三、俸給請求ニ關スル件
- 四、旅費請求ニ關スル件
- 五、電話料區外通話料納入告知書ニ關スル件
- 六、振替ニ依ル移出検査申請書整理ニ關スル件
- 七、吏員證ニ關スル件
- 八、文書ノ手續ニ關スル件
- 九、備品臺帳ノ整理ニ關スル件
- 一〇、諸統計書類ニ關スル件
- 一一、郵便切手受拂ニ關スル件
- 一二、文書件名簿ニ關スル件

三、昭和十三年六月九日(本莊)十日(能代)十一日(湯澤)ニ於テ移出検査從事職員會議ヲ開催シ各三十點ノ供試米ニ付鑑定ヲナサシメ下記協議打合ヲナセリ。

一 指 示 事 項

- 一、品種鑑別ニ關スル件
- 二、薬工品検査ニ關スル件
- 三、既検査品ノ保護取締ニ關スル件

二 協 議 事 項

- 一、移出検査ニ關シ改善スベキ方法如何
- 二、移出検査手續ニ關スル件

三 打 合 事 項

- 一、監督指示簿備付ニ關スル件
- 二、稻品種作付反別ニ關スル件

四、昭和十三年八月十二日(秋田)十三日(大曲)十五日(鷹巣)ニ於テ検査技師會議ヲ開催シ各三十點ノ供試米ニ付鑑定ヲナサシメ下記事項ニ付協議セリ。

一 指 示 事 項

- 一、戦時下ニ於ケル服務ニ關スル件

二 打 合 事 項

- 一、薬工品検査ニ關スル件
- 二、郷倉ニ關スル件
- 三、備荒田ニ關スル件

三 注 意 事 項

- 一、監督指示簿活用ニ關スル件
- 二、諸報告ニ關スル件
- 三、經費節約ニ關スル件

五、昭和十三年十月八日秋田市舊縣會議事堂ニ於テ支所長出張所主任事務打合會ヲ開催シ供試米三十點ニ付鑑定ヲナサシメ下記事項ニ付協議セリ。

一 指 示 事 項

一、服務ニ關スル件

二 協 議 事 項

一、検査統一ニ關スル件

- (1) 依裝ノ改善統一 (2) 容重量ノ確保
(3) 品位検査ノ適正 (4) 正確ナル検査表示
(5) 臨時検査手ノ指導

二、票箋記載チ一層入念明瞭ナラシムルコト 三、薬工品検査ニ關スル件

四、産米改良奨励ニ關スル件 (1) 穀物ノ乾燥調製ノ改善 (2) 扱摺ノ指導

五、事務整理ニ關スル件

三 注 意 事 項

一、標準米候補提出ニ關スル件

二、復命書並情況報告ニ關スル件

四 打 合 事 項

一、申請書取纏ニ關スル件

二、票箋記載重量ノ訂正ニ關スル件

三、四斗未滿米穀運搬ニ關スル件

六、昭和十四年一月十一日(横手)十二日(本莊)十三日(追分)十四日(鷹巣)ニ於テ移出検査従事職員事務打合會ヲ開催シ各三十點ノ供試米ニ付鑑定ヲナサシメ下記事項ニ付打合セリ。

一 指 示 事 項

一、服務ニ關スル件

二、検査統一ニ關スル件

二 協 議 事 項

一、生産移出検査ノ聯絡ニ關スル件

- (1) 等級異動米ノ處理 (2) 容 量
(3) 検査手ノ指導 (4) 品種異動

二、一重依ノ製作指導ニ關スル件

三、二重依ノ外依葦規格ニ關スル件

四、扱摺業者ノ指導ニ關スル件

三 穀 物 鑑 定 ノ 訓 練

穀物鑑定訓練ノ方法ハ本所ニ於テ爲スモノト支所ニ於テ爲スモノトアリ。

即チ本所ニ於テ爲ス鑑定會ハ隔月ニ銘柄別ニ移出検査従事職員ヲ招集シ別ニ定ムル採點法ニ依リ供試米三十點ニ付鑑定ヲ行ハシム而シテ鑑定材料ハ本所ニ於テ採集決定シ各部會ニ同一ノモノヲ送附シテ行ハシムルモノニシテ其ノ一年ノ成績ニ依リ優良支所ノ選賞ト優良個人ノ選賞ヲ行ヒ賞品ヲ授與シテ訓練々磨奨励ニ資シ居レリ。支所ニ於ケル鑑定會ハ毎月其ノ管内検査員ニ行ハシムルモノニシテ其ノ材料ハ支所

ニ於テ二十點乃至三十點ヲ採集シ之ヲ本所及ビ支所ニ於テ決定シタ後各出張所ニ配布シテ検査員ニ鑑定ヲ行ハシメ其ノ一年ノ成績ニ依リ前項同様優良ナル出張所ト個人ヲ表彰シ賞品ヲ授與シ以テ鑑定技術ノ練磨ノ奨励ヲ行ヘリ。

各支所及部會ノ鑑定統一ニ就テハ移出ノ検査従事職員部會ニ於テハ本所ニ於テ同一材料ヲ提出シテ鑑定セシメテ以テ其ノ統一ヲ計リ、支所ニ於テ爲ス鑑定會ニ就テハ其ノ鑑定材料ヲ本所ニ送付セシメ支所ノ決定ヲ更ニ本所ニ於テ適否ヲ再吟味ノ上其ノ結果ヲ支所ニ通知シ以テ管下ノ統一ヲ計レオレリ。採點ノ方法次ノ如シ

得 點 適中 1,5點 適當等内一級差 1,0點 同二級差 0,5點

減 點 等級ヲ異ニスルモノニ付決定ノ等階級ヲ基準トシ級差毎ニ 0,5點  
ヅ、減點ス

四 檢 査 監 督 指 導

検査ノ監督ハ第一次ニ於テ各支所之ニ當リ本所ハ第二次ニ於テ之ヲ監督ス。即チ各支所長ハ隨時部内ヲ巡視シテ生産検査ハ勿論移出検査ノ適否ヲ監督シ且ツ其ノ事務及諸般帳簿書類ノ整否其他改良指導上ニ關シ仔細ニ之ヲ調査シ若シ検査ノ妥當ヲ缺クモノアル時ハ現米ニ就キ之ガ再考ヲ促シ、其他事務上ニ付テ指示注意ヲ與ヘ、常ニ一般事務ノ整善ヲ期シツ、アリ。而シテ支所事務ノ監督技手ハ定期的ニ又ハ隨時ニ部内町村ヲ巡視シテ主トシテ検査ノ決定ノ當否ニ付嚴密ニ視察ヲ遂ゲ生産検査ハ勿論移出検査ノ統一ヲ期シ併テ事務上ノ監督ヲ行ヘリ。

第二次監督タル本所ニ於テモ各支所及移出米検査所ヲ巡視シテ具サニ検査ノ當否ヲ監察シ其ノ狀況ヲ所長ニ復命シテ其ノ妥當ヲ缺クモノニ付テハ直ニ注意ヲ與フル等努メテ検査ノ統一ト事務ノ整善ニ付キ各支所ガ行ヒツ、アル監督ノ實績ヲ調査シ第二次監督ノ實ヲ擧ゲツ、アリ。

各支所監督日數及町村數次ノ如シ。

Table with 7 columns: 支所名, 支 所 長 (延日數, 延町村數), 監 督 技 手 (延日數, 延町村數), 合 計 (延日數, 延町村數). Rows include 湯澤, 横手, 大曲, 本莊, 土崎, 能代, 大館, and 計.

### 五 検査手養成

本縣ノ農産物検査技手及検査手ハ昭和八年四月二十九日告示第百七六號ニ依ル秋田縣農産物検査技手及農産物検査手採用規程ニ依テ採用試験並體格検査ニ合格シ講習ヲ終了シタルモノニアラザレバ之ヲ採用セザルモノニシテ本年度ニ於ケル検査手養成成績ハ次ノ通りナリ。

志願者數 104名 採用試験並體格検査月日 昭和十三年五月三十日(二日)  
同 六月七日(二日)

合格者數 96名 講習期間 自昭和十三年六月十三日(十四日間)  
至 六月二十五日

講習科目

検査概論及穀物關係法視	十 時 間
薬工品検査關係法規	四 時 間
穀物検査監定理論	五 時 間
穀物取引ニ關スル事項	二 時 間
稻 作	四 時 間
産業組合農業倉庫ニ關スル事項	二 時 間
品 種 改 良	四 時 間
薬工品製作獎勵ニ關スル事項	二 時 間
本縣農事改良施設	二 時 間
調製器具ニ關スル事項	八 時 間
農 會 關 係	二 時 間
穀 物 貯 藏	二 時 間
度量衡ニ關スル事項	四 時 間
穀物鑑定實習 薬工品鑑定實習	六 十 時 間

## 第四 検査事業ニ關スル指導獎勵概要

- 一 共同受檢場ノ概況.....17
  - 1 共同受檢場數調.....17
- 二 粃摺業者ノ指導ノ概況.....17
  - 1 粃摺業者組合及組合員數調.....18
  - 2 粃摺營業者調.....18
  - 3 粃摺業者ノ粃摺機型式別數調.....19
- 三 優良品種ノ普及獎勵.....19
  - 1 共同採種圃ノ概況.....20
  - 2 水陸稻品種別作付反別.....20
  - 3 稻品種別作付反別累年比較表.....22
- 四 乾燥調製保管ノ改善指導.....23
  - 1 稻刈掛乾燥督勵成績.....23
  - 2 粃摺機普及成績.....24
  - 3 穀物燻蒸施行成績.....24
  - 4 玄米生産検査等外原因調.....24
- 五 穀物改良講話會並依米品評會ノ開催獎勵.....25
- 六 小作米獎勵金品給與ノ獎勵.....25
- 七 包裝改善ニ關スル獎勵.....27
  - 包裝材料點檢成績.....28
    - 1 生産検査用.....28
    - 2 移出検査用.....28

## 第四 検査事業ニ關スル指導獎勵概要

### 一 共同受檢場ノ概況

本縣ニ於ケル生産検査ハ創業當初ヨリ共同受檢場規約ノ準則ヲ定メ、集合検査ヲ本旨トシテ勵行シ來レルガ、大正六年度ヨリ共同受檢場組合ヲ組織シ、該組合規約ノ下ニ共同受檢場ヲ設置セシメ、更ニ昭和七年八月組合準則ヲ示シ、町村ヲ一圓トセル組合組織トシ、各部落毎ニ小組合ヲ設ケシメ事業ノ圓滑ヲ圖リタルニ、今ヤ縣内ヲ通ジテ組合數二三三、受檢場數五、六九四ノ多キニ達シ其ノ成績良好ニシテ検査上頗ル好結果ヲ得タリ。

#### (1) 共同受檢場數調

支所名	郡市名	市町村數	町圓トスル組合數	部落圓トスル組合數	共同受檢場數		同上比較	
					昭和十二年	昭和十三年	増	減
湯澤	雄勝郡	25	25	—	436	436	—	—
横手	平鹿郡	24	24	—	710	711	1	—
大曲	仙北郡	40	40	—	1,412	1,367	—	45
本莊	由利郡	31	31	—	771	771	—	—
土崎	南秋田郡	33	32	—	826	826	—	—
	河邊郡	14	14	—	356	356	—	—
	秋田市	1	1	—	39	39	—	—
能代	山本郡	26	24	—	446	443	—	3
大館	北秋田郡	32	32	—	489	503	14	—
	鹿角郡	10	10	—	242	242	—	—
計		236	233	—	5,727	5,694	15	48

### 二 糶摺業者ノ指導ト概況

本縣ニ於ケル機械摺米ハ輒近急速ナル勢ヲ以テ普及シ舊來ノ土白摺米ハ殆ンド其ノ跡ヲ斷チ只部分的ニ多少ノ殘骸ヲ止ムルニ過ギズ、此ノ機械摺ノ大部分ハ賃摺糶業者ノ手ニ依テ調製サル、状態ナリ、機械摺米ノ縣米聲價ニ及ス影響ハ論ズル迄モナイガ其ノ俵米ノ容重量ノ如何及検査ノ上ヨリ見テモ之等業者ノ取締及ビス業ノ健全ナル發達ヲ圖ルハ緊要ノ事ニ屬スルヲ以テ縣ニ於テハ業者ノ健全ナル發達ヲ期シ併セラテ産米改良ニ助力セシムル爲メ農産物検査支所指導ノ下ニ各郡ヲ區域トセル同



業組合ヲ組織セシメテ自治的統制ヲ行ハシメ、稲摺賃金ノ協定、稲摺技術ノ練磨、研究及種々ノ調査視察ヲ行ヒ、機械摺米ノ聲價ノ發揚ト斯道ノ發達ヲ期シツ、アリ、今稲摺業者組合ノ概況ヲ示セバ次ノ如シ。

(1) 稲摺業者組合及組合員數調

郡市別	郡ナ區域トスルモノ		數々町村ナ區域トスルモノ		町村ナ區域トスルモノ		組合ナ組織スル業者	組合ナ組織セザル業者	稲摺營業者數
	組合數	組合員數	組合數	組合員數	組合數	組合員數			
雄勝郡	1	172	4	172	—	—	172	—	172
平鹿郡	1	159	5	159	—	—	159	56	215
仙北郡	1	275	—	—	—	—	275	28	303
由利郡	—	—	—	—	—	—	—	27	27
河邊郡	—	—	2	68	1	13	81	24	105
秋田市	—	—	—	—	—	—	—	23	23
南秋田郡	—	—	6	211	2	18	229	71	300
山本郡	1	191	1	56	4	43	191	20	211
北秋田郡	1	220	—	—	—	—	220	42	262
鹿角郡	1	73	—	—	—	—	73	—	73
計	6	1,090	18	666	7	74	1,400	291	1,691
前年度	6	997	18	705	8	86	1,324	26	1,510

(2) 稲摺營業者調

郡市別	稲摺業者數	稲摺機臺數	同上内譯		最近一ケ年受檢依數	稲摺賃金(俵當)		
			据付	移動式		最高	最低	普通
雄勝郡	172	172	149	23	161,284	20	8	15
平鹿郡	215	215	179	36	258,190	20	8	15
仙北郡	303	305	111	194	384,269	20	12	18
由利郡	27	27	9	18	27,350	20	12	15
河邊郡	105	105	75	30	155,130	25	15	20
秋田市	23	23	16	7	28,000	25	10	20
南秋田郡	300	309	163	146	452,300	25	12	20
山本郡	211	220	80	140	243,747	25	12	20
北秋田郡	262	263	252	11	190,759	20	13	20
鹿角郡	73	91	46	45	80,100	25	20	20
計	1,691	1,730	1,080	650	1,981,129	25	8	20
前年度	1,510	1,568	1,089	479	1,671,599	25	8	18

(3) 稲摺業者ノ稲摺機型式別數調

郡市別	ロール型	遠心力型	ゴム齒型	土臼型	計
雄勝郡	154	18	—	—	172
平鹿郡	215	—	—	—	215
仙北郡	287	13	4	1	305
由利郡	26	1	—	—	27
河邊郡	102	2	1	—	105
秋田市	23	—	—	—	23
南秋田郡	308	1	—	—	309
山本郡	214	—	—	6	220
北秋田郡	209	48	5	1	263
鹿角郡	30	61	—	—	91
計	1,568	144	10	8	1,730
前年度	1,373	151	19	25	1,568

三 優良品種ノ普及獎勵

不良雜駁ナル品種ヲ排除シ優良ナル品種ヲ以テ統一セシムルコトハ産米改良上最モ必要ナル事業ニシテ農家經濟ノ上ノミナラズ、縣産米聲價ノ上ニ於テモ至大ナル影響ヲ及ボスモノナルニ鑑ミ縣ニ於テハ優良ナル品種i5種ヲ選ビテ獎勵品種トナシ縣農會、産業組合協力ノ下ニ之レガ普及ヲ計レリ、然シテ本縣ニ於テハ近時ノ米穀諸事情ハ更ニ品種的統制ノ重要ヲ懇フル事切實ナルモノアルニ鑑ミ、昭和十一年六月二十二日秋田告示第三百十五號ヲ以テ米原種配布規程ヲ公布シ、採種圃經營ニ用フル經費ノ補助ト原種ノ無償交附ヲ行ヒ以テ獎勵優良品種ノ普及ヲ計レリ。

今最近ニ於ケル主要品種ノ作付反別歩合ヲ示セバ次ノ如シ。

品種名	昭和十三年度	昭和十二年度	昭和十一年度	昭和十年度	昭和九年度
陸羽一三二號	70.2	67.1	66.7	64.6	56.5
龜ノ尾	4.6	5.3	7.2	8.9	14.5
奥羽一九一號	4.5	5.2	2.7	—	—
奥羽一八七號	4.1	3.7	0.7	—	—
豊國	2.2	2.7	3.9	4.5	7.3
秋田一號	1.1	1.9	2.5	2.5	2.7
福坊主	1.3	1.7	2.7	4.6	5.8
其ノ他	8.7	12.4	13.6	15.0	13.2

(1) 共同採種圃ノ概況

縣産米ノ聲價ヲ向上セシムルニハ検査事業ノ完璧並ニ取引各機關ノ眞摯ナル協力一致ニ俟ツベキ事ハ云フ迄モナイガ、一面其ノ根本ヲナス所ノ米ノ品種改良優良品種ノ普及更新ニ努ムルニ非レバ、産米ノ聲價ヲ向上セシムルコト困難ニシテ今ヤ品種改良事業ノ適否ハ其ノ縣ノ産米ノ良否ヲ判定スル指針トナリタルヤノ感アリ縣ニ於テハ米原種圃ヲ擴張シ縣獎勵品種ノ普及更新ヲ期スル爲メ縣下全般ニ適切ナル原種ノ普及計畫ヲ樹立シ産米改善ノ實ヲ擧グベク本採種圃ノ事業ヲナセルモノナリ。

從來ノ採種圃經營ハ所謂二次式採種圃ニシテ原種圃生産ノ種子ヨリ當業者ニ渡ル迄二回ノ採種過程ヲ經、三年目ニ非ザレバ當業者ノ手ニ入ラザル不便アリタリ、然ルニ本事業ハ多量ノ原種ヲ縣農事試験場原種圃ニ於テ生産シ之レヲ直接共同採種圃ニ移シ、増殖普及セシムルガ故ニ一次式採種トナリ、毎年新シキ純系優良ノ種子ヲ縣下全般ニ普及シ得ル事トナリ品種ノ退化混淆ヲ防止シ得ルノミナラズ毎年更新ナルガ故ニ縣産米ノ純正ト改良ニ及ボス効果甚大ナルハ論ヲ俟タズ。

即チ本事業ハ縣下米作面積 107,000町歩ノ 8割更新トシ其ノ 86,000町歩ニ對シテ 6町7反ノ原種圃ヲ經營シ198石ノ原種ヲ生産シ之レヲ各共同採種圃ニ配布シ採種ヲ行ハシメ一般當業者ニ優良純系ノ品種ヲ栽培普及セシムルモノナリ。

(2) 水陸稻品種

郡市名	雄勝郡	平鹿郡	仙北郡	由利郡	河邊郡
陸羽一三二號	5,389.83	8,204.65	12,498.68	9,852.37	4,088.80
龜ノ尾	401.97	432.83	430.73	1,151.21	151.05
奥羽一九一號	301.36	924.70	2,411.97	327.43	278.34
奥羽一八七號	245.52	525.65	2,238.88	273.15	177.01
豊國	134.91	575.24	374.65	84.83	69.83
福坊主	369.89	335.09	484.58	109.51	30.56
川連一號	608.26	592.72	66.65	22.09	1.35
奥羽一八八號	17.36	35.52	1,112.95	5.40	7.31
秋田一號	188.91	122.35	103.83	113.58	25.10
玉ノ井	203.16	275.55	306.37	211.23	2.90
計	7,861.17	12,024.30	20,029.29	12,150.80	4,832.25

共同採種圃ハ市町村ニ採種組合ヲ組織セシメテ之レニ採種圃ヲ經營セシムルモノニシテ之レガ經營ニ要スル經費ヲ縣ニ於テ補助シ又之レガ原種ヲ無償交付スルモノナリ。

今昭和十三年度ニ於ケル採種圃面積並配布數量ヲ示セバ次ノ如シ。

郡市名	採種圃面積	原種配布數量	同 上 内 課				
			陸羽一三二號	龜ノ尾	其ノ他	石	石
雄勝郡	82.9	18,298	10,608	0.601	7,089		
平鹿郡	120.2	23,040	13,944	0.741	8,355		
仙北郡	187.0	38,758	25,206	0.582	12,970		
由利郡	135.6	28,859	22,044	1.017	5,798		
河邊郡	42.4	7,931	5,417	0.240	2,274		
秋田市	6.2	1,138	0,904	0.033	0,201		
南秋田郡	101.3	19,155	15,056	0.196	3,903		
山本郡	86.9	17,721	14,156	0.322	3,243		
北秋田郡	131.4	23,692	17,453	0.906	5,333		
鹿角郡	51.1	12,545	8,313	0.596	3,636		
計	945.0	191,137	133,101	5,234	52,802		

別 作 付 反 別 (昭和十三年作付稈縣内ヲ通シテ千町歩以上ノモノ)

秋田市	南秋田郡	山本郡	北秋田郡	鹿角郡	計
765.84	10,614.33	8,523.50	8,632.42	2,594.36	71,164.78
11.20	190.07	325.80	884.32	660.79	4,639.97
40.05	166.69	58.30	30.56	0.80	4,540.20
8.20	189.94	247.80	254.35	24.10	4,184.60
9.10	71.67	85.00	492.96	309.46	2,207.65
0.20	8.97	6.30	24.64	0.90	1,370.60
—	0.54	0.50	4.72	—	1,296.83
—	—	—	1.23	—	1,179.77
2.90	385.12	42.60	89.25	27.82	1,101.46
—	9.94	0.50	8.20	—	1,017.85
837.49	11,657.27	9,290.30	10,422.65	3,618.23	92,703.75

(3) 稻品種別作付反別累年比較表 (縣内ヲ通シテ百町歩以上ノモノ)

(一) 水 稻 (梗ノ部)

品 種 名	作 付 反 別									
	昭 和 十三年	昭 和 十二年	昭 和 十一年	昭 和 十年	昭 和 九年	昭 和 八年	昭 和 七年	昭 和 六年	昭 和 五年	昭 和 四年
陸羽132號	71,164.78	67,261.00	66,612.10	64,421.60	53,099.69	46,454.00	42,704.13	39,877.22	38,082.45	
龜ノ尾	4,639.97	5,286.30	7,225.98	8,876.94	13,592.44	15,684.71	18,088.85	20,258.02	20,245.03	
奥羽191號	4,540.20	5,246.70	2,723.08	—	—	—	—	—	—	
奥羽187號	4,184.60	3,626.40	676.21	—	—	—	—	—	—	
豊 國	2,207.65	2,709.30	2,776.17	4,484.35	5,465.94	4,860.78	3,869.34	2,964.52	1,925.62	
秋田一號	1,101.46	1,880.90	2,470.01	2,479.28	2,510.05	2,391.46	2,055.37	1,437.85	761.26	
福 坊 主	1,370.64	1,726.40	2,776.17	4,484.35	5,465.94	4,860.78	3,869.34	2,964.52	1,925.62	
玉ノ井	1,017.85	1,437.50	2,339.17	2,978.12	2,268.38	1,473.36	893.73	650.11	344.32	
奥羽188號	1,179.77	1,017.20	291.50	—	—	—	—	—	—	
川連一號	1,296.83	653.90	556.39	155.20	—	—	—	—	—	
奥羽二號	463.25	548.70	695.36	711.21	673.42	460.10	345.95	256.40	78.18	
愛 國	321.41	571.70	807.31	1,074.75	1,600.90	1,181.73	1,472.74	1,361.61	1,503.98	
平 田	700.02	521.70	306.38	140.50	148.35	170.77	215.73	191.04	233.70	
新 才 號	177.08	426.00	842.76	1,180.80	1,469.17	2,363.06	2,953.01	3,786.33	4,601.44	
神 錦	399.86	519.20	976.85	1,342.61	2,254.34	2,750.65	2,963.76	3,101.66	3,159.88	
奥羽一九號	383.71	395.20	338.02	188.00	119.83	—	—	—	—	
萬石二號	—	291.90	595.83	525.43	1,219.80	1,211.92	131.85	—	—	
農林一號	333.66	244.20	372.77	309.07	179.91	—	—	—	—	
大野早生	121.18	253.30	208.17	349.48	348.36	1,126.64	1,399.28	1,893.12	2,393.75	
大正坊主	139.76	228.80	430.90	661.50	620.24	555.49	329.89	134.30	65.65	
早生愛國	181.11	210.70	181.98	119.00	—	—	—	—	—	
短 穗	172.55	206.50	220.64	281.58	198.49	319.10	375.65	466.11	109.39	
日野早生	—	198.80	328.93	288.90	547.59	675.15	1,138.18	1,365.41	1,373.65	
奥羽172號	130.40	195.60	—	—	—	—	—	—	—	
龜 掛	—	189.70	216.26	339.25	352.55	315.77	314.85	—	593.36	
早 生 龜	184.28	187.10	282.71	132.80	—	—	—	—	—	
日 吉	116.99	174.10	348.73	519.32	981.64	841.16	1,867.03	2,635.07	2,231.44	
陸羽147號	—	149.50	—	—	—	—	—	—	—	
奥羽182號	—	142.50	—	—	—	—	—	—	—	
穀 王	—	115.70	125.56	123.71	—	—	—	—	—	
新庄早生	155.49	106.40	113.65	—	—	—	—	—	—	
無芒東郷	—	104.50	—	—	—	—	—	—	—	
奥羽189號	174.17	—	—	—	—	—	—	—	—	
花 錦	168.14	—	—	—	—	—	—	—	—	
新 龜	151.69	—	—	—	—	—	—	—	—	

水 稻 (梗ノ部) (續)

品 種 名	作 付 反 別									
	昭 和 十三年	昭 和 十二年	昭 和 十一年	昭 和 十年	昭 和 九年	昭 和 八年	昭 和 七年	昭 和 六年	昭 和 五年	昭 和 四年
奥羽175號	147.46	—	—	—	—	—	—	—	—	—
陸羽142號	140.18	—	—	—	—	—	—	—	—	—
奥羽173號	128.50	—	—	—	—	—	—	—	—	—
淀川四號	115.85	—	—	—	—	—	—	—	—	—
計	97,710.49	96,803.40	95,839.29	96,167.75	93,117.03	87,696.66	84,970.68	83,343.31	79,628.72	

(二) 水 稻 (糯ノ部)

秋田七號	2,352.32	1,691.50	789.07	240.33	—	—	—	—	—	—
河 邊 糯	430.86	742.00	975.96	1,240.71	1,289.64	1,405.80	1,741.74	1,783.50	2,045.00	
鶴ノ糯	432.69	666.00	907.42	1,096.33	1,062.71	1,093.02	862.18	742.64	619.12	
紫 糯	534.42	535.90	540.78	550.78	546.79	573.79	567.52	608.14	573.90	
目 白 糯	264.99	344.50	374.22	339.95	237.80	231.50	—	—	—	
三 郎 糯	369.58	341.10	305.66	237.50	192.27	165.22	—	—	—	
榮 作 糯	264.98	296.50	208.74	126.95	—	—	—	—	—	
耳 黒 糯	174.27	164.10	201.15	247.70	220.42	—	—	—	—	
黒 糯	196.98	161.80	205.17	—	—	—	—	—	—	
勘 六 糯	158.85	155.10	173.01	—	—	—	—	—	—	
花 卷 糯	—	116.90	101.65	244.05	152.80	129.45	177.50	26.00	133.40	
奥羽二〇號	—	107.50	148.69	—	—	—	—	—	—	
山 寺 糯	127.35	—	—	—	—	—	—	—	—	
計	5,285.29	5,322.90	4,931.53	4,324.30	3,702.43	3,598.78	3,348.89	3,160.28	3,371.42	

四 乾燥・調製・保管ノ改善指導

(1) 稻刈掛乾燥督勵成績

郡 市 別	作付反別	乾 燥 方 法 別 反 別							東立反別	東立廢止歩合
		稻 架	本 場	籠 立	嶋 田 立	串 立	其ノ他	計		
雄 勝 郡	9,717.6	1,715.1	7,108.7	1.3	—	—	15.9	8,841.0	876.6	90.9
平 鹿 郡	14,526.5	1,880.3	9,677.1	144.7	14.0	—	60.7	11,776.8	2,750.1	74.1
仙 北 郡	23,626.9	18,974.7	1,801.1	—	—	—	2.2	20,778.0	2,848.9	87.9
由 利 郡	14,784.5	6,345.2	7,263.7	413.0	6.7	—	0.4	14,029.0	755.5	94.8
河 邊 郡	5,508.6	3,466.6	1,322.9	73.4	231.0	—	—	5,093.9	414.7	92.4
秋 田 市	901.9	35.0	866.9	—	—	—	—	901.9	—	100.0
南 秋 田 郡	12,770.9	141.0	12,602.1	27.2	0.6	—	—	12,770.9	—	100.0
山 本 郡	10,232.7	5.7	9,900.4	40.3	—	—	13.8	9,960.2	272.5	97.3
北 秋 田 郡	12,046.6	7,313.9	2,302.3	699.6	52.5	202.6	285.9	10,856.8	1,189.8	90.1
鹿 角 郡	4,423.3	2,972.8	800.2	—	—	—	—	3,773.0	650.3	85.4
計	108,539.9	42,850.3	53,615.41	399.5	304.8	202.6	378.9	98,781.5	9,758.4	91.0

(2) 耨摺機普及成績

支所名	口 ー ル 型			遠 心 力 型		
	動力用	人力用	計	動力用	人力用	計
湯澤	197	475	672	26	379	405
横手	264	596	860	2	226	228
大曲	283	170	453	28	547	575
本土	734	516	1,250	299	762	1,061
土能	458	10	468	3	1	4
能代	228	8	236	5	—	5
大館	224	30	254	134	80	214
計	2,388	1,805	4,193	497	1,995	2,492
前年度計	2,466	2,392	4,858	547	2,602	3,149

(3) 穀物燻蒸施行成績

支所名	町村數	施行人員	棟數	藥使用量	燻蒸總俵數	燻蒸期間	成 績
湯澤	10	31	37	875	90,300	5.20—8.30	良好
横手	12	21	29	2,287	171,343	5.20—9.18	同
大曲	11	17	37	2,517	158,325	5.20—9.20	同
本土	19	38	54	2,189	210,759	6.20—9.20	同
土能	19	35	47	1,457	151,828	5.1—8.30	同
能代	14	23	29	856	52,200	5.10—8.30	同
大館	13	114	51	971	63,478	5.20—9.30	同
計	98	279	284	11,152	898,233	5.1—9.10	同
前年度計	102	231	305	9,787.5	851,765	5.25—9.29	同

(4) 玄米生産検査等外原因調 (自四月至翌年三月)

郡市名	等外總數	同 上 原 因 別 内 譯			
		乾燥不良	品質粒形不良	調製不良	其ノ他
雄勝郡	39,029	22,382	16,218	429	—
平鹿郡	257,693	154,470	81,996	21,227	—
仙北郡	333,068	145,215	165,012	22,841	—
由利郡	45,697	13,413	25,967	6,317	—
河邊郡	35,390	11,732	21,798	1,860	—
秋田市	2,533	924	1,088	521	—
南秋田郡	64,301	19,343	39,610	5,348	—
山本郡	27,121	14,095	10,525	2,109	392
北秋田郡	19,531	7,194	10,000	2,324	13
鹿角郡	24,247	6,767	14,860	2,620	—
計	848,610	395,535	387,074	65,596	405

五 穀物改良講話會並俵米品評會ノ開催獎勵

農産物検査事業ノ趣旨ノ徹底ヲ圖ルト共ニ實需界ノ趨嚮嗜好ノ變遷等ニツキ常ニ當業者ノ正シキ認識ヲ深メ益々時宜ニ適セル穀物改良ノ輿論ヲ喚起シ以テ縣産米聲價ノ昂揚ヲ圖ル爲各支所ニ於テハ從來系統農會、産業組合ト提携シテ部落或ハ町村毎ニ座談會講演會ヲ開催シテ穀物改良ノ實ヲ擧ゲツ、アルガ本年モ次ノ如ク各支所ニ於テ開催、産米改良、適期刈取ノ調製改善及刈掛乾燥ノ督勵ニ又藁工品ノ改善及獎勵等ニ資スル處多々アリタリ。

尙又本縣ニ於テハ以前ヨリ俵米ノ品評會ヲ開催シテ俵米ノ商品價値ノ向上ニ裨益スル所大ナルモノアリ殊ニ地主主催トナリ或ハ後援トナリテ小作米ノ俵米品評會ヲ開催シテ其ノ商品的價値向上ノ獎勵ニ努ムルハ小作米ノ獎勵金品給與ト共ニ縣産米聲價ノ昂揚ニ裨益スル所大ナルモノアリ本年度ニ於ケル之等ノ概況ハ次ノ如シ。

支所名	講 話 會			俵 米 品 評 會 ノ 開 催				出品人員	出品點數	出品俵數	受賞人員
	回数	町村數	聽講人員	主 催 者							
				産業組合	農會	受檢場組合	地主				
湯澤	18	7	871	6	2	—	—	2,175	4,818	14,454	483
横手	27	10	1,406	9	9	1	—	3,979	9,432	28,600	7,107
大曲	1	1	50	—	4	—	—	116	154	308	107
本土	34	13	1,848	5	2	1	1	412	477	1,325	233
土能	13	7	894	2	3	—	—	511	624	1,471	173
能代	54	10	1,429	—	—	—	—	—	—	—	—
大館	27	6	531	3	2	—	3	704	738	1,176	227
計	174	54	7,029	25	22	2	4	7,897	16,243	47,334	8,330

六 小作米獎勵金品給與ノ獎勵

本縣ニ於ケル販賣米ノ過半数ハ小作料米ナル實情ニ在リテ小作米ガ縣産米聲價ニ及ス影響ハ極メテ甚大ナルモノアリ、依テ小作者ヲシテ専心産米改良ニ盡瘁セシメ、小作米授受ヲ公正、合法タラシメ以テ地主モ小作者モ産米改良事業ニ對シテ同一ノ利害休戚ニアル觀念ヲ有セシムルコトハ産米聲價ノ發揚上重要ナル事項ニシテ縣ニ於テハ既ニ明治四十三年四月八日秋田縣達第一號ヲ以テ小作人保護獎勵準則ヲ定メテ小作ノ保護ヲ圖リ専心産米改良ニ盡瘁セシメ來リシ處ナルモ近時産米事情並社會情勢ハ複雑化シ來リ小作米ノ獎勵金品ノ給與ニ關シテモ變遷ヲ來シタリ、サレド之

レガ補償給與ノ如何ハ産米聲價ニ至大ニ影響スルヲ以テ縣農會ニ於テ例年其年産米狀況、地主小作間ノ經濟的事情等ヲ充分考慮シテ之レガ標準ヲ定メテ郡農會ニ示シ郡農會ハ其ノ地方ノ習慣及産米狀況等ヲ考慮シテ其ノ郡ノ標準ヲ定メ町村農會ト相計リ相督勵シテ之レガ獎勵指導ニ努メオレリ。  
 今本年度ノ之レガ實績ヲ示セバ次ノ通りナリ。

小作米獎勵金品及補償金品調

郡市別	種別	檢 査 等 級 内 課					獎勵金 交付者 割合	補償金 徴收者 割合	百依以 上納入 地主	同上餘 枿返還 地主
		一 等	二 等	三 等	四 等	等 外				
雄 勝 郡	最高	115	105	95	80	▷ 2升	—	—	—	—
	最低	30	20	10	—	—	—	—	—	—
	普通	95	85	75	60	—	95	5	213	154
平 鹿 郡	最高	105	95	85	70	30	—	—	—	—
	最低	40	30	20	5	—	—	—	—	—
	普通	40	30	20	5	—	80	36	298	284
仙 北 郡	最高	110	90	80	60	▷ 50	—	—	—	—
	最低	30	20	12	—	徴收 1升	—	—	—	—
	普通	50	30	20	—	—	75	38	493	247
由 利 郡	最高	80	60	40	—	▷ 100	—	—	—	—
	最低	16	8	—	▷ 16	—	—	—	—	—
	普通	36	28	20	—	▷ 32	60	30	366	—
河 邊 郡	最高	—	—	60	50	—	—	—	—	—
	最低	—	—	10	—	—	—	—	—	—
	普通	—	—	10	—	▷ 1升	64	30	100	18
秋 田 市	最高	—	—	60	30	—	—	—	—	—
	最低	—	—	20	—	—	—	—	—	—
	普通	—	—	20	—	▷ 1升	70	85	26	18
南 秋 田 郡	最高	—	—	46	30	▷ 1升	—	—	—	—
	最低	—	—	10	—	▷ 5合	—	—	—	—
	普通	—	—	16	—	▷ 1升	74	61	278	162
山 本 郡	最高	130	110	90	50	5升	—	—	—	—
	最低	—	—	13	—	—	—	—	—	—
	普通	76	68	60	40	1升5合	90	10	157	—

小作米獎勵金品補償金品調 (續)

郡市別	種別	檢 査 等 級 内 課					獎勵金 交付者 割合	補償金 徴收者 割合	百依以 上納入 地主	同上餘 枿返還 地主
		一 等	二 等	三 等	四 等	等 外				
北 秋 田 郡	最高	100	80	60	40	2升5合	—	—	—	—
	最低	28	20	10	—	—	—	—	—	—
	普通	72	64	56	40	1升	76	35	134	103
鹿 角 郡	最高	75	65	55	40	1升5合	—	—	—	—
	最低	35	25	15	—	1升5合	—	—	—	—
	普通	75	65	55	40	▷ 1升5合	97	79	62	62
總 括	最高	115	105	95	80	▷ 2升	—	—	—	—
	最低	30	20	10	—	—	—	—	—	—
	普通	55	45	35	20	—	78	40	2,127	1,048

七 包装改善ニ關スル獎勵

包装ノ良否ハ産米ノ商品價値並ニ貯藏保管上極メテ重要ナル關係ニアルハ言ヲ俟タザル處ニシテ之レガ改善統一ニ鋭意努力セシ處ナリキ、殊ニ最近數年以來重量ヲ重視サレルニ至リタル實需界ニ於テハ包装重量ノ統一ガ最モ緊要ノ事トナリシヲ以テ縣ニ於テハ從來包装ノ點檢ハ生産檢査ニ於テノミ行ヒ來タリシヲ移出檢査ノ包装ニ於テモ點檢濟ノモノニアラザレバ使用ヲ嚴禁シ檢査規則ニ包俵ノ規定品使用ノ條項ヲ加ヘ一層之レガ改善統一ニ拍車ヲカケタル結果面目ヲ一新シ實需界カラハ非常ナ好評ヲ得益々商品價値ヲ向上セシメ居ル現況ナリ即チ縣ニ於テ指導スル包装ノ規定ハ次ノ如クニシテ檢査員ニ於テ點檢シ合格セシモノニ在ラザレバ之レガ使用ヲ許ルサザルモノナリ。

生産檢査ノ包装(一重俵)ノ總重量ノ統一目標ヲ1貫200匁トスルコト。

之レガ爲メ冬閑期ニ於ケル菰、棧俵、繩ノ作製指導ノ目標ヲ次ニ置ク。

菰 800匁ヲ目標トスル尙長サ4尺封間各6寸2分マデトス

棧 俵 一枚90匁トス 繩 220匁トス

移出檢査ノ二重包装材料ハ總テ點檢シテ合格セシモノニ限り使用サセルコト、或ハ薬工品檢査濟品ナラバ二等以上ノモノハ之ヲ認ムルコト、二重包装ノ總重量ハ400匁トス。

包 裝 材 料  
(1) 生 產

支所名	種別	十三年四月	五 月	六 月	七 月	八 月	九 月
湯 澤	菰	167,504	65,217	—	117	—	15,427
	棧俵	330,200	134,525	—	—	—	29,217
横 手	菰	345,949	137,697	—	—	—	45,247
	棧俵	672,224	70,883	—	—	—	87,855
大 曲	菰	463,122	84,548	243	325	—	9,417
	棧俵	919,139	163,065	500	610	—	16,810
本 莊	菰	203,149	87,426	—	—	—	32,895
	棧俵	356,807	196,531	—	—	—	72,397
土 崎	菰	291,508	99,881	4,178	—	611	35,957
	棧俵	606,716	204,881	6,819	—	1,222	72,760
能 代	菰	166,355	44,737	—	—	—	13,256
	棧俵	332,001	87,577	—	—	—	27,581
大 館	菰	92,841	54,532	—	311	111	53,764
	棧俵	177,891	107,919	—	480	—	91,412
合 計	菰	1,730,432	574,038	4,421	753	722	205,963
	棧俵	3,394,978	965,381	7,319	1,090	1,222	396,032

(口) 移 出

湯 澤	菰	3,400	1,225	230	850	2,438	13,900
	菰	2,060	420	1,540	730	945	6,200
横 手	菰	39,565	37,514	35,551	32,035	13,917	15,578
	菰	5,550	6,862	3,000	4,170	1,300	—
大 曲	菰	14,855	4,715	1,970	7,555	20,806	4,305
	菰	2,740	2,290	3,710	4,482	9,800	2,000
本 莊	菰	—	—	—	—	—	—
	菰	13,817	9,521	7,420	7,260	3,500	4,350
土 崎	菰	—	—	—	—	—	—
	菰	26,421	28,821	32,407	34,696	32,876	29,314
能 代	菰	—	—	—	—	—	—
	菰	6,700	300	3,400	2,370	1,940	1,300
大 館	菰	—	—	—	—	—	—
	菰	6,109	10,860	10,873	13,302	7,563	7,561
合 計	菰	57,820	43,454	37,751	40,440	37,161	33,783
	菰	63,397	59,079	62,350	67,010	57,924	50,725

點 檢 成 績 (合格數)  
檢 査 用

十 月	十 一 月	十 二 月	十 四 年 一 月	二 月	三 月	計
—	—	—	—	—	31,186	279,455
—	—	—	—	—	61,728	555,670
3,976	3,805	—	—	5,834	169,624	712,132
5,720	8,370	—	—	12,440	390,328	1,247,820
643	—	49	2,571	6,434	148,191	715,543
1,600	35	102	4,371	17,536	300,132	1,423,900
4,690	692	368	653	16,194	93,099	439,166
9,150	1,718	666	1,402	12,196	130,591	781,458
14,737	1,406	—	1,684	3,488	7,386	460,836
28,136	2,520	—	3,551	7,386	16,000	949,991
—	—	—	15	1,248	29,605	255,216
—	—	—	30	2,012	60,086	509,287
28,052	7,536	5,295	2,770	9	19,393	264,614
55,079	14,520	10,641	5,579	44	34,726	498,291
52,098	13,439	5,712	7,693	33,207	498,484	3,126,962
99,685	27,169	11,409	14,933	51,614	993,591	5,566,417

檢 査 用

1,708	5,500	5,506	12,500	10,074	7,208	64,539
80	1,920	590	540	1,190	3,875	20,090
12,972	32,322	33,572	38,658	33,889	46,679	372,252
5,680	11,120	6,941	7,948	7,070	7,119	66,751
4,117	7,650	5,339	15,982	8,622	5,980	101,896
5,220	11,030	8,122	3,120	5,380	6,820	67,694
—	—	—	—	—	—	—
2,560	4,750	3,320	13,885	37,147	16,941	124,416
—	—	—	—	—	—	—
19,364	36,210	32,649	11,253	10,833	9,970	304,814
—	—	—	—	—	—	—
1,200	1,440	2,928	1,488	1,120	800	24,986
—	—	—	—	—	—	—
2,998	6,115	8,065	7,767	6,278	10,167	97,658
—	—	—	—	—	—	—
18,797	45,472	44,417	67,140	52,585	59,867	538,687
37,022	72,585	62,615	49,001	69,018	55,633	706,497

## 第五 検査事業ノ成果 ニ關スル調査

- 一 東京米穀商品取引所ノ格付.....31
- 二 政府公定價格格付.....31
- 三 最近十ヶ年ノ東京深川・神田川市場ノ價格.....32

### 第五 検査事業ノ成果ニ關スル調査

#### 一 東京米穀商品取引所ノ格付 (自其年十二月期迄ノモノ 至翌年三月期迄ノモノ)

縣名	銘柄	等級	埼玉三等ヲ基準トセル格差						備考						
			昭和八年	昭和九年	昭和十年	昭和十一年	昭和十二年	昭和十三年							
青森	森手	3	-	-	90	-1.20	-1.30	-	50	-	50				
岩手	岩手	3	-	+	80	+	60	同格	+	50	+	70			
宮城	城	3	-	+	30	+	10	-	40	同格	-	20			
福	會津	3	-	+	50	+	50	-	10	+	40	+	20		
秋田	田	地廻	3	-	+	50	+	50	+	40	+	80	+	1.00	
		本莊	3	-	+	50	+	50	+	40	+	80	+	1.00	
		仙北	3	-	+	10	+	10	同格	+	40	+	50		
山形	山	村山	3	-	-	10	-	30	-	20	同格	+	20		
		山居	3	-	+	50	+	50	+	40	+	50	+	30	
		縣檢	3	-	+	10	+	10	同格	+	20	同格			
新	湯新	3	-	-	60	-	20	-	10	+	10	同格			
富	山	3	-	-	80	-	20	-	20	+	10	-	10		

#### 二 政府公定格價々付

縣名	銘柄	等級	茨城三等ヲ基準トセル格差						備考							
			昭和八年	昭和九年	昭和十年	昭和十一年	昭和十二年	昭和十三年								
青森	森手	3	-1.20	-	50	-	60	-	70	-	70	-	60	昭和12年産, 陸羽132號種ハ30錢上 昭和13年産, 陸羽132號種ハ50錢上		
岩手	岩手	3	同格	+	70	+	40	+	30	+	30	+	30	同上		
宮城	城	本石	3	-	30	+	40	+	30	+	20	+	20	同上		
		仙南	3	-	1.10	-	20	-	30	-	40	-	40	-	30	昭和13年産, 陸羽132號ハ50錢上
秋田	田	本莊	3	-	10	+	70	+	60	+	50	+	50	+	60	昭和12年産, 陸羽132號ハ30錢上 昭和13年産, 陸羽132號ハ50錢上
		地廻	3	-	30	+	50	+	40	+	30	+	50	+	60	同上
		仙北	3	-	60	+	20	+	10	同格	+	10	+	30	同上	
山形	山	山居	3	-	10	+	70	+	60	+	50	+	50	+	50	同上
		縣檢	3	-	60	+	20	+	10	同格	+	20	+	30	同上	
		村山	3	-	80	-	20	-	30	-	40	-	20	同格	同上	
福	會津	3	-	70	-	40	-	50	-	60	-	50	-	40	同上	
新	湯新	3	-	1.30	-	60	-	60	-	70	-	70	-	50	昭和13年産, 陸羽132號ハ10錢上	
富	山	3	-	1.20	-	60	-	60	-	70	-	70	-	50		



三 最近十ヶ年ノ東京深川・神田川市場ノ價格

(1) 深川市場

年 別	地廻米	本莊米	仙北米	本石米	岩手米	村山米	山居米	新潟米	富山米	標準米
昭和三年	-	3等 33.72	3等 33.11	3等 32.29	3等 32.37	3等 31.23	3等 33.31	3等 30.12	3等 29.92	-
同四年	-	30.07	30.05	30.38	5等 29.51	38.65	31.56	28.33	27.65	-
同五年	-	26.70	26.58	26.50	26.81	4等 24.85	26.51	24.50	25.90	-
同六年	-	4等 18.84	4等 18.35	4等 18.53	18.95	18.42	4等 19.18	4等 17.48	4等 17.63	4等 18.27
同七年	-	21.66	21.71	21.03	22.39	21.15	21.77	20.42	20.45	21.56
同八年	-	22.46	21.87	26.80	4等 22.41	21.21	22.42	21.03	3等 20.96	21.62
同九年	-	27.88	26.88	27.08	27.65	3等 26.71	27.99	26.45	26.52	-
同十年	3等 29.61	3等 30.32	3等 29.48	3等 29.20	3等 30.10	2等 29.04	3等 30.04	2等 30.09	2等 29.66	3等 29.90
同十一年	30.89	31.16	30.67	30.36	30.72	31.21	31.02	31.16	29.97	30.96
同十二年	4等 33.45	4等 33.47	4等 33.03	4等 32.32	4等 33.31	3等 32.77	4等 32.92	3等 32.88	3等 32.64	33.03
同十三年	36.14	36.26	35.93	34.24	35.67	34.50	35.09	34.28	34.23	34.69

(口) 神田川市場

年 別	本莊米	地廻米	仙北米	本石米	岩手米	村山米	山居米	新潟米	富山米	標準米
昭和三年	3等 33.23	-	3等 33.10	2等 32.07	3等 32.95	3等 31.28	3等 33.00	3等 30.53	3等 30.50	-
同四年	30.04	-	30.35	30.02	5等 29.99	28.99	31.29	28.56	29.43	-
同五年	26.65	-	26.58	26.30	26.97	4等 24.92	26.55	24.61	25.50	-
同六年	4等 19.00	-	4等 18.63	4等 18.56	18.68	18.21	4等 19.32	4等 17.24	4等 17.62	-
同七年	21.28	-	21.29	21.02	21.99	21.09	21.05	20.24	20.63	4等 21.33
同八年	22.39	4等 22.93	21.88	21.93	4等 22.31	21.54	22.37	3等 21.01	3等 21.31	21.55
同九年	26.71	26.47	26.06	26.02	26.77	25.63	26.70	4等 25.06	4等 24.86	26.14
同十年	3等 30.44	30.81	29.93	29.50	29.98	29.02	30.00	30.12	30.15	29.83
同十一年	31.40	31.56	31.17	30.73	30.83	31.09	30.53	31.17	30.03	30.97
同十二年	3等 34.12	34.08	33.69	32.82	33.64	33.27	33.37	33.91	32.10	33.25
同十三年	36.77	36.87	36.31	34.55	36.02	35.24	35.32	35.48	34.52	34.91

第六 検査成績

- 一 穀物検査成績.....34
  - 1 生産検査成績.....34
    - (1) 玄米郡市別月別生産検査成績.....34
    - (2) 玄米郡市別等級別生産検査成績.....36
    - (3) 玄米年産別生産検査成績.....36
    - (4) 玄米市町村別生産検査成績.....37
    - (5) 小麦市町村別生産検査成績.....54
    - (6) 小麦郡市別月別生産検査成績.....54
  - 2 移出検査成績.....56
    - (1) 米郡市別月別移出検査成績.....56
    - (2) 米施行地別月別移出検査成績.....58
    - (3) 米施行地別種類別移出検査成績.....62
    - (4) 米銘柄別移出検査成績.....70
    - (5) 米年産別移出検査成績.....71
    - (6) 陸羽132號月別郡市別移出検査成績.....70
    - (7) 粳施行地別等級別移出検査成績.....72
    - (8) 粳支所別月別移出検査成績.....73
    - (9) 小麦施行地別移出検査成績.....74
    - (10) 小麦郡市別月別移出検査成績.....75
    - (11) 玄米移出検査等級異動調.....74
- 二 薬工品検査成績.....76
  - 1 製品検査成績.....78
    - (1) 薬工品検査累年比較表.....78
    - (2) 種類別支所別製品検査成績.....78
    - (3) 種類別等級別製品検査成績.....79
    - (4) 種類別月別製品検査成績.....81
  - 2 梱包検査成績.....81
    - (1) 最近三ヶ年月別梱包検査成績.....81
    - (2) 種類別支所別梱包検査成績.....82
    - (3) 種類別等級別梱包検査成績.....82
    - (4) 種類別月別梱包検査成績.....83
    - (5) 種類別施行地別梱包検査成績.....84
    - (6) 種類別支所別等級別梱包検査成績.....85

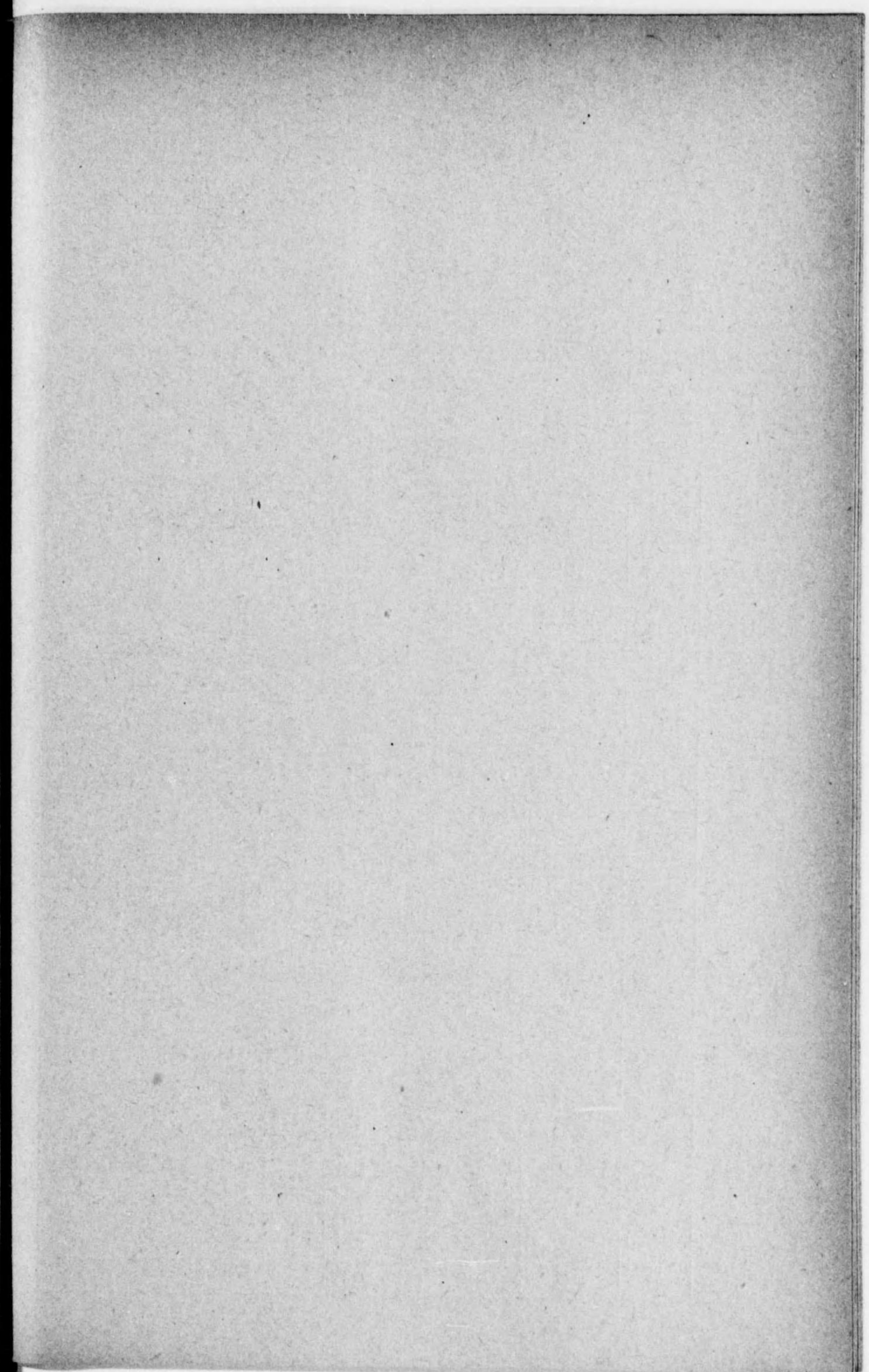
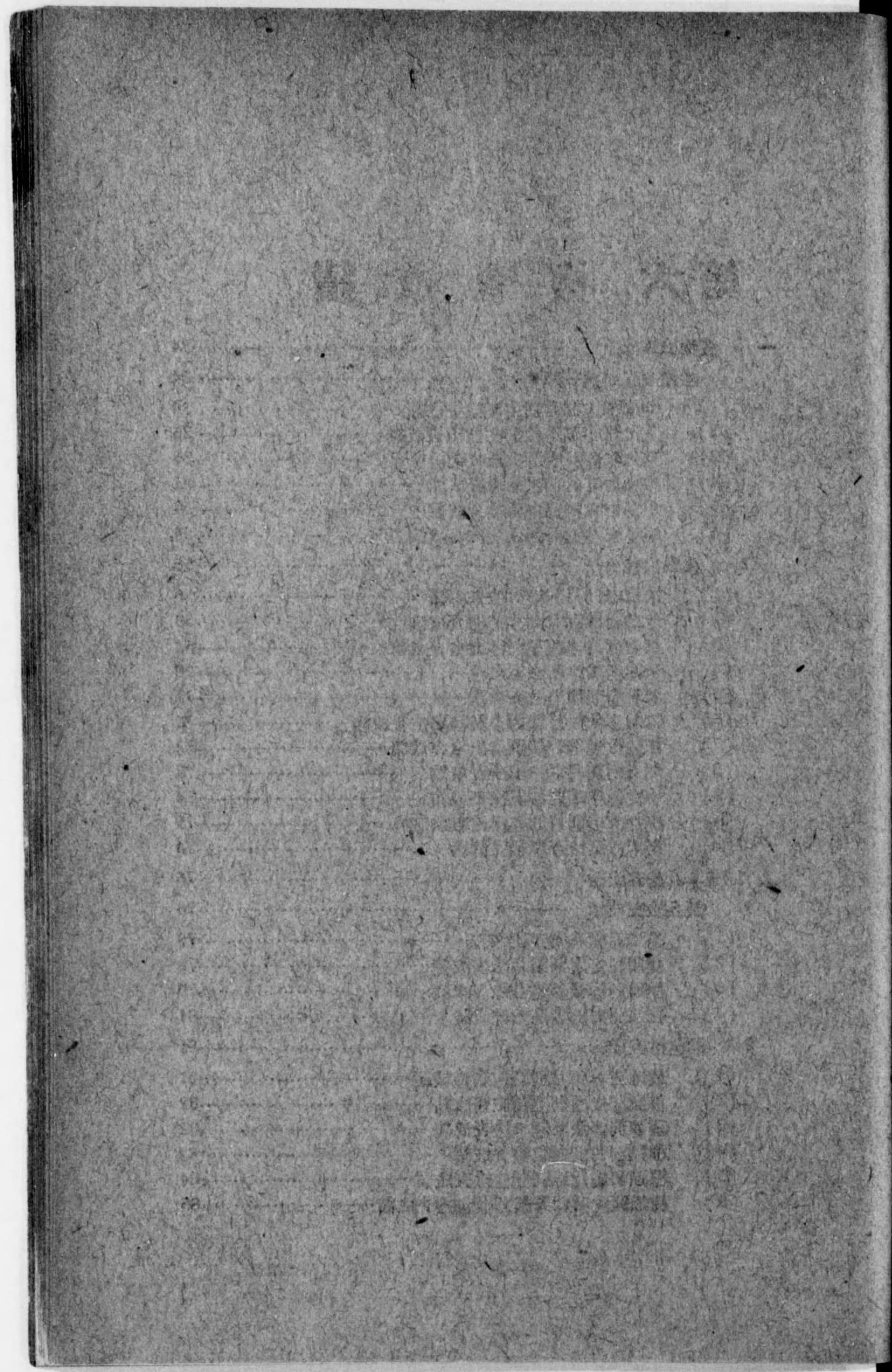

### 第六 檢 査

#### 一 穀 物 檢 査

#### 1 生 産 檢 査

#### (1) 玄米郡市別月別

郡市名	種 別	昭和十三年 四 月	五 月	六 月	七 月	八 月	九 月
雄勝郡	粳 玄	3,001	1,926	1,621	2,819	6,828	14,059
	糯 玄	17	11	3	12	24	12
	計	3,018	1,937	1,624	2,831	6,852	14,071
平鹿郡	粳 玄	9,558	5,698	4,773	11,444	19,804	19,239
	糯 玄	27	18	6	53	50	21
	計	9,585	5,716	4,779	11,497	19,854	19,260
仙北郡	粳 玄	11,905	8,902	9,080	19,770	38,670	24,085
	糯 玄	22	43	29	74	86	37
	計	11,927	8,945	9,109	19,844	38,756	24,122
由利郡	粳 玄	4,119	1,822	2,072	2,518	5,364	6,792
	糯 玄	13	38	2	6	9	11
	計	4,132	1,860	2,074	2,524	5,373	6,803
河邊郡	粳 玄	4,717	4,066	3,780	5,777	10,603	10,507
	糯 玄	29	49	37	79	107	64
	計	4,744	4,115	3,817	5,856	10,710	10,571
秋田市	粳 玄	586	328	247	377	834	1,480
	糯 玄	1	1	—	—	20	138
	計	587	329	247	377	854	1,618
南秋田郡	粳 玄	15,555	6,874	7,607	16,884	23,229	27,429
	糯 玄	23	41	38	160	55	115
	計	15,578	6,915	7,645	17,044	23,284	27,544
山本郡	粳 玄	18,727	6,106	3,399	7,801	16,415	17,876
	糯 玄	4	—	16	21	7	22
	計	18,731	6,106	3,415	7,822	16,422	17,898
北秋田郡	粳 玄	6,343	4,599	3,280	6,219	10,505	13,543
	糯 玄	—	3	3	11	4	60
	計	6,343	4,602	3,283	6,230	10,509	13,603
鹿角郡	粳 玄	2,558	1,804	2,617	7,279	10,088	9,875
	糯 玄	2	—	—	—	5	11
	計	2,560	1,804	2,617	7,279	10,093	9,886
合 計	粳 玄	77,067	42,125	38,476	80,888	142,340	144,885
	糯 玄	138	204	134	416	367	491
	計	77,205	42,329	38,610	81,304	142,707	145,376

### 成 績

#### 査 成 績

#### 査 成 績

#### 生産検査成績 (單位俵)

十 月	十一月	十二月	昭和十四年 一 月	二 月	三 月	計
12,956	53,850	109,107	96,867	21,957	8,570	333,561
36	366	743	288	127	26	1,665
12,992	54,216	109,850	97,155	22,084	8,596	335,226
55,382	105,861	183,931	152,821	39,950	11,342	619,803
113	810	1,040	287	171	40	2,636
55,495	106,671	184,971	153,108	40,121	11,382	622,439
99,974	202,246	249,391	134,385	37,220	17,212	852,840
1,245	9,753	2,060	413	216	31	14,009
101,219	211,999	251,451	134,798	37,436	17,243	866,849
15,563	177,827	206,101	78,211	20,706	8,805	529,900
2,098	15,980	1,276	194	206	26	19,859
17,661	193,807	207,377	78,405	20,912	8,831	549,759
51,349	65,456	19,232	5,055	2,913	3,847	187,300
2,116	6,023	1,021	96	48	9	9,687
53,465	71,479	20,253	5,151	2,961	3,856	196,978
4,239	10,301	4,540	702	366	596	24,596
23	246	146	—	—	10	585
4,262	10,547	4,686	702	366	606	25,181
94,929	173,027	69,620	19,503	11,300	12,555	478,512
125	571	672	228	49	14	2,091
95,054	173,598	70,292	19,731	11,349	12,569	480,603
48,691	111,150	50,332	22,583	10,822	14,121	328,023
16	109	373	162	40	—	770
48,707	111,259	50,705	22,745	10,862	14,121	323,793
19,165	53,081	63,481	35,204	13,363	9,910	238,693
4	470	829	173	54	17	1,628
19,169	53,551	64,310	35,377	13,417	9,927	240,321
2,843	13,304	34,930	16,087	4,303	2,050	107,738
10	69	92	41	3	—	233
2,853	13,373	35,022	16,128	4,306	2,050	107,971
405,091	966,103	990,665	561,418	162,900	89,008	3,700,966
5,786	34,397	8,252	1,882	914	173	53,154
410,877	1,000,500	998,917	563,300	163,814	89,181	3,754,120

(2) 玄米郡市別等級別生産検査成績

郡市別	區分	總數	等級内譯					受檢口數
			一等	二等	三等	四等	等外	
雄勝郡	粳米	333,561	90	398	24,651	269,621	38,801	46,534
	糯米	1,665	—	31	249	1,157	228	794
	計	335,226	90	429	24,900	270,778	39,029	47,328
平鹿郡	粳米	619,803	36	262	12,168	349,840	257,497	86,812
	糯米	2,636	11	157	1,081	1,191	196	1,194
	計	622,439	47	419	13,249	351,031	257,693	88,006
仙北郡	粳米	852,840	24	1,327	34,970	464,671	351,848	104,740
	糯米	14,009	5	738	6,323	4,982	1,961	4,309
	計	866,849	29	2,065	41,293	469,653	353,809	109,049
由利郡	粳米	529,900	17	2,390	89,453	393,530	44,510	32,937
	糯米	19,855	294	4,434	10,153	3,775	1,203	4,837
	計	549,759	311	6,824	99,606	397,305	45,713	37,774
河邊郡	粳米	187,300	2	61	2,892	150,552	33,793	17,644
	糯米	9,678	—	303	2,522	5,256	1,597	1,938
	計	196,978	2	364	5,414	155,808	35,390	19,582
秋田市	粳米	24,596	—	—	780	21,395	2,421	1,829
	糯米	585	—	—	56	417	112	118
	計	25,181	—	—	836	21,812	2,533	1,947
南秋田郡	粳米	478,512	—	21	7,321	407,030	64,140	33,651
	糯米	2,091	5	116	753	1,056	161	851
	計	480,603	5	137	8,074	408,086	64,301	34,502
山本郡	粳米	328,023	84	1,243	35,219	263,206	28,271	18,955
	糯米	770	41	209	363	153	24	252
	計	328,793	125	1,452	35,582	263,359	28,295	19,207
北秋田郡	粳米	238,693	9	768	27,314	192,829	17,773	27,926
	糯米	1,628	—	30	1,177	401	20	404
	計	240,321	9	798	28,491	193,230	17,793	28,330
鹿角郡	粳米	107,738	—	—	3,895	83,115	20,730	7,560
	糯米	233	—	—	10	125	98	113
	計	107,971	—	—	3,905	83,238	20,828	7,673
合計	粳米	3,700,966	262	6,470	238,663	2,595,787	859,784	378,589
	糯米	53,154	356	6,018	22,687	18,493	5,600	14,810
	計	3,754,120	618	12,488	261,350	2,614,280	865,384	393,399

(3) 玄米年産別生産検査成績

郡別市	検査總數	昭和十三年	昭和十二年	昭和十一年	昭和十年	昭和九年
雄勝郡	335,226	302,703	32,523	—	—	—
平鹿郡	622,439	551,348	71,091	—	—	—
仙北郡	866,849	754,348	112,422	79	—	—
由利郡	549,759	526,732	22,822	102	103	—
河邊郡	196,978	158,870	38,108	—	—	—
秋田市	25,181	21,169	4,012	—	—	—
南秋田郡	480,603	382,384	98,219	—	—	—
山本郡	328,793	256,828	71,965	—	—	—
北秋田郡	240,321	193,293	47,028	—	—	—
鹿角郡	107,971	71,395	36,576	—	—	—
計	3,754,120	3,219,070	534,766	181	103	—

(4) 市町村別玄米生産検査成績

町村名	區分	總數	等級内譯					受檢口數
			一等	二等	三等	四等	等外	
雄勝郡								
湯澤町	粳米	12,746	—	—	448	11,029	1,269	1,550
	糯米	49	—	—	7	39	3	31
	計	12,795	—	—	455	11,068	1,272	1,581
辨天村	粳米	19,078	—	15	684	15,457	2,922	2,914
	糯米	109	—	—	21	76	12	61
	計	19,187	—	15	705	15,533	2,934	2,975
幡野村	粳米	20,419	—	54	1,871	15,978	2,516	2,848
	糯米	95	—	11	23	58	3	46
	計	20,514	—	65	1,894	16,036	2,519	2,894
三梨村	粳米	9,070	—	—	349	7,589	1,132	1,035
	糯米	76	—	20	17	28	11	26
	計	9,146	—	20	366	7,617	1,143	1,061
岩崎町	粳米	13,881	3	32	873	9,779	3,194	2,287
	糯米	59	—	—	8	39	12	39
	計	13,940	3	32	881	9,818	3,206	2,326
三關村	粳米	7,579	—	9	421	6,756	393	1,016
	糯米	15	—	—	4	11	—	10
	計	7,594	—	9	425	6,767	393	1,026
山田村	粳米	32,892	15	30	5,280	24,964	2,603	4,646
	糯米	169	—	—	8	112	49	83
	計	33,061	15	30	5,288	25,076	2,652	4,729
東成瀬村	粳米	3,840	—	—	691	3,009	140	412
	糯米	1	—	—	1	—	—	1
	計	3,841	—	—	692	3,009	140	413
西成瀬村	粳米	5,175	—	—	178	4,384	613	557
	糯米	—	—	—	—	—	—	—
	計	5,175	—	—	178	4,384	613	557
駒形村	粳米	22,114	—	3	757	17,296	4,058	2,532
	糯米	162	—	—	37	115	10	79
	計	22,276	—	3	794	17,411	4,068	2,611
川連町	粳米	6,420	6	29	507	4,575	1,303	932
	糯米	51	—	—	5	43	3	28
	計	6,471	6	29	512	4,618	1,306	960
稻庭町	粳米	4,808	—	—	629	3,719	460	411
	糯米	2	—	—	2	—	—	1
	計	4,810	—	—	631	3,719	460	412
皆瀬村	粳米	3,805	—	—	781	2,771	253	345
	糯米	—	—	—	—	—	—	—
	計	3,805	—	—	781	2,771	253	345
須川村	粳米	8,287	—	—	1,152	6,587	548	797
	糯米	17	—	—	2	14	1	10
	計	8,304	—	—	1,154	6,601	549	807

市町村別玄米生産検査成績 (續)

町村名	區分	總數	等級内譯					受檢口數
			一等	二等	三等	四等	等外	
小野村	粳米	19,309	—	11	678	17,771	849	2,050
	糯計	86	—	—	70	16	44	44
		<b>19,395</b>	—	<b>11</b>	<b>678</b>	<b>17,841</b>	<b>865</b>	<b>2,094</b>
横堀町	粳米	6,960	—	29	245	6,260	426	975
	糯計	22	—	—	7	15	14	14
		<b>6,982</b>	—	<b>29</b>	<b>245</b>	<b>6,267</b>	<b>441</b>	<b>989</b>
秋ノ宮村	粳米	4,845	—	—	287	4,190	368	689
	糯計	3	—	—	—	3	—	1
		<b>4,848</b>	—	—	<b>287</b>	<b>4,193</b>	<b>368</b>	<b>690</b>
院内町	粳米	5,192	—	—	55	4,777	360	802
	糯計	—	—	—	—	—	—	—
		<b>5,192</b>	—	—	<b>55</b>	<b>4,777</b>	<b>360</b>	<b>802</b>
三輪村	粳米	33,496	12	73	1,974	27,793	3,644	5,545
	糯計	332	—	—	69	244	19	117
		<b>33,828</b>	<b>12</b>	<b>73</b>	<b>2,043</b>	<b>28,037</b>	<b>3,663</b>	<b>5,662</b>
西馬音内町	粳米	28,237	18	30	1,352	22,827	4,010	4,548
	糯計	113	—	—	6	89	18	44
		<b>28,350</b>	<b>18</b>	<b>30</b>	<b>1,358</b>	<b>22,916</b>	<b>4,028</b>	<b>4,592</b>
元西馬音内村	粳米	7,714	—	3	715	5,872	1,124	1,713
	糯計	40	—	—	10	28	2	18
		<b>7,754</b>	—	<b>3</b>	<b>725</b>	<b>5,900</b>	<b>1,126</b>	<b>1,731</b>
新成村	粳米	22,463	24	45	2,562	18,090	1,642	2,649
	糯計	157	—	—	23	109	25	68
		<b>22,620</b>	<b>24</b>	<b>45</b>	<b>2,635</b>	<b>18,199</b>	<b>1,667</b>	<b>2,717</b>
明治村	粳米	16,949	9	6	1,111	12,643	3,180	2,726
	糯計	36	—	—	—	25	11	21
		<b>16,985</b>	<b>9</b>	<b>6</b>	<b>1,111</b>	<b>12,668</b>	<b>3,191</b>	<b>2,747</b>
田代村	粳米	11,137	—	22	436	9,218	1,461	1,628
	糯計	51	—	—	2	33	16	38
		<b>11,188</b>	—	<b>22</b>	<b>438</b>	<b>9,251</b>	<b>1,477</b>	<b>1,666</b>
仙道村	粳米	7,145	3	7	516	6,287	332	896
	糯計	20	—	—	4	14	2	14
		<b>7,165</b>	<b>3</b>	<b>7</b>	<b>520</b>	<b>6,301</b>	<b>334</b>	<b>910</b>
計	粳米	333,561	90	398	24,651	269,621	38,801	46,534
	糯計	1,665	—	31	249	1,157	228	794
		<b>335,226</b>	<b>90</b>	<b>429</b>	<b>24,900</b>	<b>270,778</b>	<b>39,029</b>	<b>47,328</b>
平鹿郡								
横手町	粳米	7,725	—	—	69	2,634	5,022	1,154
	糯計	11	—	—	—	11	—	2
		<b>7,736</b>	—	—	<b>69</b>	<b>2,645</b>	<b>5,022</b>	<b>1,156</b>
山内村	粳米	1,058	—	—	—	655	403	132
	糯計	—	—	—	—	—	—	—
		<b>1,058</b>	—	—	—	<b>655</b>	<b>403</b>	<b>132</b>

市町村別玄米生産検査成績 (續)

町村名	區分	總數	等級内譯					受檢口數
			一等	二等	三等	四等	等外	
元朝倉村	粳米	20,246	—	3	68	6,046	14,129	2,966
	糯計	67	—	—	21	46	—	35
		<b>20,313</b>	—	<b>3</b>	<b>89</b>	<b>6,092</b>	<b>14,129</b>	<b>3,001</b>
榮村	粳米	17,951	6	43	85	10,080	7,737	3,083
	糯計	86	—	—	17	62	7	54
		<b>18,037</b>	<b>6</b>	<b>43</b>	<b>102</b>	<b>10,142</b>	<b>7,744</b>	<b>3,137</b>
吉田村	粳米	36,526	9	15	370	18,350	17,782	5,580
	糯計	173	—	—	44	127	2	99
		<b>36,699</b>	<b>9</b>	<b>15</b>	<b>414</b>	<b>18,477</b>	<b>17,784</b>	<b>5,679</b>
旭村	粳米	29,793	—	6	300	11,018	18,469	4,125
	糯計	88	—	—	7	72	9	46
		<b>29,881</b>	—	<b>6</b>	<b>307</b>	<b>11,090</b>	<b>18,478</b>	<b>4,171</b>
境町	粳米	27,979	—	—	41	5,181	22,757	3,834
	糯計	89	—	—	7	80	2	26
		<b>28,068</b>	—	—	<b>48</b>	<b>5,261</b>	<b>22,759</b>	<b>3,860</b>
十文字町	粳米	24,576	—	3	365	21,413	2,795	2,863
	糯計	75	—	—	22	43	10	38
		<b>24,651</b>	—	<b>3</b>	<b>387</b>	<b>21,456</b>	<b>2,805</b>	<b>2,901</b>
増田町	粳米	23,029	—	—	594	16,879	5,556	2,527
	糯計	51	—	2	20	24	5	22
		<b>23,080</b>	—	<b>2</b>	<b>614</b>	<b>16,903</b>	<b>5,561</b>	<b>2,549</b>
醍醐村	粳米	47,235	—	29	340	28,611	18,147	6,133
	糯計	108	—	—	25	83	—	47
		<b>47,235</b>	—	<b>29</b>	<b>365</b>	<b>28,694</b>	<b>18,147</b>	<b>6,180</b>
三重村	粳米	30,341	6	38	837	22,500	6,960	3,083
	糯計	272	—	38	138	81	15	82
		<b>30,613</b>	<b>6</b>	<b>76</b>	<b>975</b>	<b>22,581</b>	<b>6,975</b>	<b>3,165</b>
植田村	粳米	34,645	—	—	323	23,134	11,188	3,543
	糯計	295	—	32	221	42	—	114
		<b>34,940</b>	—	<b>32</b>	<b>544</b>	<b>23,176</b>	<b>11,188</b>	<b>3,657</b>
里見村	粳米	32,620	—	9	398	25,340	6,873	4,691
	糯計	82	—	—	35	46	1	47
		<b>32,702</b>	—	<b>9</b>	<b>433</b>	<b>25,386</b>	<b>6,874</b>	<b>4,738</b>
睦合村	粳米	31,365	12	27	2,342	24,941	4,043	3,917
	糯計	150	—	7	66	72	5	72
		<b>31,515</b>	<b>12</b>	<b>34</b>	<b>2,408</b>	<b>25,013</b>	<b>4,048</b>	<b>3,989</b>
浅舞町	粳米	51,308	—	—	1,354	31,059	18,895	8,342
	糯計	105	—	3	43	53	7	57
		<b>51,413</b>	—	<b>3</b>	<b>1,397</b>	<b>31,111</b>	<b>18,902</b>	<b>8,399</b>
福地村	粳米	20,869	3	15	866	17,311	2,674	2,955
	糯計	52	—	14	31	17	—	36
		<b>20,921</b>	<b>3</b>	<b>29</b>	<b>897</b>	<b>17,328</b>	<b>2,676</b>	<b>2,991</b>
沼館町	粳米	31,590	—	18	2,544	23,091	5,937	4,812
	糯計	144	—	12	118	14	—	67
		<b>31,734</b>	—	<b>30</b>	<b>2,662</b>	<b>23,105</b>	<b>5,937</b>	<b>4,879</b>

市町村別玄米生産検査成績 (續)

町村名	區分	總數	等級内譯					受檢數
			一等	二等	三等	四等	等外	
大森町	粳米	9,171	—	3	50	6,229	2,889	1,236
	糯計	14	—	—	1	12	1	9
		<b>9,185</b>	—	<b>3</b>	<b>51</b>	<b>6,241</b>	<b>2,890</b>	<b>1,245</b>
八澤木村	粳米	14,714	—	32	543	10,123	4,016	2,194
	糯計	9	—	—	4	5	—	6
		<b>14,723</b>	—	<b>32</b>	<b>547</b>	<b>10,128</b>	<b>4,016</b>	<b>2,200</b>
館合村	粳米	21,396	—	3	25	7,261	14,107	3,189
	糯計	59	—	9	18	21	11	27
		<b>21,455</b>	—	<b>12</b>	<b>43</b>	<b>7,282</b>	<b>14,118</b>	<b>3,216</b>
阿氣村	粳米	20,007	—	15	67	7,529	12,396	3,553
	糯計	81	—	—	31	48	2	42
		<b>20,088</b>	—	<b>15</b>	<b>98</b>	<b>7,577</b>	<b>12,398</b>	<b>3,595</b>
角間川町	粳米	16,125	—	—	13	2,761	13,351	2,530
	糯計	142	—	13	41	53	35	55
		<b>16,267</b>	—	<b>13</b>	<b>54</b>	<b>2,814</b>	<b>13,386</b>	<b>2,585</b>
田根森村	粳米	24,211	—	3	428	10,119	13,661	4,189
	糯計	112	—	5	24	61	22	61
		<b>24,323</b>	—	<b>8</b>	<b>452</b>	<b>10,180</b>	<b>13,683</b>	<b>4,250</b>
黒川村	粳米	19,095	—	—	—	2,474	16,621	2,864
	糯計	191	5	10	75	57	44	69
		<b>19,286</b>	<b>5</b>	<b>10</b>	<b>75</b>	<b>2,531</b>	<b>16,665</b>	<b>2,933</b>
川西村	粳米	26,336	—	—	146	15,101	11,089	3,317
	糯計	180	6	22	72	62	18	81
		<b>26,516</b>	<b>6</b>	<b>22</b>	<b>218</b>	<b>15,163</b>	<b>11,107</b>	<b>3,398</b>
計	粳米	619,803	36	262	12,168	349,840	257,497	86,812
	糯計	2,636	11	157	1,081	1,191	196	1,194
		<b>622,439</b>	<b>47</b>	<b>419</b>	<b>13,249</b>	<b>351,031</b>	<b>257,693</b>	<b>88,586</b>
仙北郡								
大曲町	粳米	25,643	—	—	283	9,672	15,688	3,404
	糯計	127	—	8	56	38	25	68
		<b>25,770</b>	—	<b>8</b>	<b>339</b>	<b>9,710</b>	<b>15,713</b>	<b>3,472</b>
花館村	粳米	19,284	—	28	597	12,124	6,535	1,630
	糯計	95	—	3	13	69	10	37
		<b>19,379</b>	—	<b>31</b>	<b>610</b>	<b>12,193</b>	<b>6,545</b>	<b>1,667</b>
大川西根村	粳米	14,686	—	—	359	9,720	4,607	1,617
	糯計	28	—	14	3	5	6	14
		<b>14,714</b>	—	<b>14</b>	<b>362</b>	<b>9,725</b>	<b>4,613</b>	<b>1,631</b>
内小友村	粳米	25,701	—	20	1,615	12,281	11,785	4,206
	糯計	69	—	11	25	18	15	46
		<b>25,770</b>	—	<b>31</b>	<b>1,640</b>	<b>12,299</b>	<b>11,800</b>	<b>4,252</b>
高梨村	粳米	51,881	4	63	1,268	22,691	27,785	5,681
	糯計	871	3	87	422	155	204	296
		<b>52,682</b>	<b>7</b>	<b>150</b>	<b>1,690</b>	<b>22,846</b>	<b>27,989</b>	<b>5,977</b>

市町村別玄米生産検査成績 (續)

町村名	區分	總數	等級内譯					受檢數
			一等	二等	三等	四等	等外	
千屋村	粳米	36,670	—	—	537	24,740	11,393	5,475
	糯計	527	—	41	150	249	87	176
		<b>37,197</b>	—	<b>41</b>	<b>687</b>	<b>24,989</b>	<b>11,480</b>	<b>5,651</b>
横堀村	粳米	40,802	2	50	1,232	21,892	17,626	5,002
	糯計	620	—	42	303	147	128	193
		<b>41,422</b>	<b>2</b>	<b>92</b>	<b>1,535</b>	<b>22,039</b>	<b>17,754</b>	<b>5,195</b>
飯詰村	粳米	40,062	—	—	256	18,809	20,997	5,377
	糯計	157	2	21	66	45	23	71
		<b>40,219</b>	<b>2</b>	<b>21</b>	<b>322</b>	<b>18,854</b>	<b>21,020</b>	<b>5,448</b>
金澤西根村	粳米	40,312	—	—	262	14,999	25,051	4,955
	糯計	116	—	1	30	47	38	52
		<b>40,428</b>	—	<b>1</b>	<b>292</b>	<b>15,046</b>	<b>25,089</b>	<b>5,007</b>
金澤町	粳米	31,243	—	—	311	11,942	18,990	5,072
	糯計	117	—	8	37	62	10	72
		<b>31,360</b>	—	<b>8</b>	<b>348</b>	<b>12,004</b>	<b>19,000</b>	<b>5,144</b>
畑屋村	粳米	30,302	—	14	199	12,624	17,465	4,156
	糯計	354	—	4	25	188	137	126
		<b>30,656</b>	—	<b>18</b>	<b>224</b>	<b>12,812</b>	<b>17,602</b>	<b>4,282</b>
六郷町	粳米	27,152	—	—	127	14,691	12,334	3,383
	糯計	156	—	1	46	63	46	64
		<b>27,308</b>	—	<b>1</b>	<b>173</b>	<b>14,754</b>	<b>12,380</b>	<b>3,447</b>
藤木村	粳米	19,041	—	—	242	7,911	10,888	2,689
	糯計	127	—	39	46	37	5	52
		<b>19,168</b>	—	<b>39</b>	<b>288</b>	<b>7,948</b>	<b>10,893</b>	<b>2,741</b>
長野町	粳米	35,205	—	—	1,085	19,381	14,739	4,791
	糯計	361	—	4	107	185	65	156
		<b>35,566</b>	—	<b>4</b>	<b>1,192</b>	<b>19,566</b>	<b>14,804</b>	<b>4,947</b>
清水村	粳米	31,696	—	1	826	16,534	14,335	3,778
	糯計	206	—	9	42	81	74	99
		<b>31,902</b>	—	<b>10</b>	<b>868</b>	<b>16,615</b>	<b>14,409</b>	<b>3,877</b>
豊川村	粳米	19,416	4	31	407	9,710	9,264	2,965
	糯計	222	—	—	54	114	54	99
		<b>19,638</b>	<b>4</b>	<b>31</b>	<b>461</b>	<b>9,824</b>	<b>9,318</b>	<b>3,064</b>
横澤村	粳米	26,001	—	2	1,279	13,787	10,933	4,036
	糯計	188	—	5	40	100	43	106
		<b>26,189</b>	—	<b>7</b>	<b>1,319</b>	<b>13,887</b>	<b>10,976</b>	<b>4,142</b>
長信田村	粳米	14,836	—	—	163	8,392	6,281	2,427
	糯計	111	—	—	14	28	69	57
		<b>14,947</b>	—	—	<b>177</b>	<b>8,420</b>	<b>6,350</b>	<b>2,484</b>
四ッ屋村	粳米	34,981	—	—	890	19,390	14,701	3,612
	糯計	331	—	29	90	132	80	120
		<b>35,312</b>	—	<b>29</b>	<b>980</b>	<b>19,522</b>	<b>14,781</b>	<b>3,732</b>
角館町	粳米	6,316	—	161	1,411	3,600	1,144	722
	糯計	117	—	28	39	23	27	31
		<b>6,433</b>	—	<b>189</b>	<b>1,450</b>	<b>3,623</b>	<b>1,171</b>	<b>753</b>

市町村別玄米生産検査成績 (續)

町村名	區分	總數	等級内譯					受檢數
			一等	二等	三等	四等	等外	
雲澤村	粳米	15,352	—	191	2,351	9,859	2,951	2,174
	糯米	302	—	63	115	94	30	142
	計	15,654	—	254	2,466	9,953	2,981	2,316
檜木内村	粳米	5,044	—	21	369	3,143	1,511	719
	糯米	—	—	—	—	—	—	—
	計	5,044	—	21	369	3,143	1,511	719
白岩村	粳米	7,048	—	35	387	4,385	2,241	1,090
	糯米	102	—	19	61	21	1	47
	計	7,150	—	54	448	4,406	2,242	1,137
西明寺村	粳米	26,156	—	337	3,536	19,726	2,557	2,884
	糯米	356	—	33	201	108	14	151
	計	26,512	—	370	3,737	19,834	2,571	3,035
田澤村	粳米	2,375	—	—	58	2,036	281	409
	糯米	—	—	—	—	—	—	—
	計	2,375	—	—	58	2,036	281	409
生保内村	粳米	7,219	—	—	665	5,735	819	914
	糯米	—	—	—	—	—	—	—
	計	7,219	—	—	665	5,735	819	914
神代村	粳米	24,844	14	345	7,010	14,251	3,224	2,838
	糯米	840	—	26	475	282	57	228
	計	25,684	14	371	7,485	14,533	3,281	3,066
中川村	粳米	9,767	—	—	1,427	7,427	913	1,135
	糯米	348	—	23	228	81	16	118
	計	10,115	—	23	1,655	7,508	929	1,253
豊岡村	粳米	13,459	—	—	80	5,285	8,094	1,953
	糯米	193	—	—	21	104	68	98
	計	13,652	—	—	101	5,389	8,162	2,051
神宮寺町	粳米	17,703	—	—	1,774	11,743	4,186	1,642
	糯米	328	—	71	169	71	17	133
	計	18,031	—	71	1,943	11,814	4,203	1,775
南檜岡村	粳米	16,445	—	—	537	12,632	3,276	1,514
	糯米	193	—	3	127	39	24	67
	計	16,638	—	3	664	12,671	3,300	1,581
北檜岡村	粳米	21,886	—	8	791	12,372	8,715	1,779
	糯米	514	—	76	204	145	89	153
	計	22,400	—	84	995	12,517	8,804	1,932
土川村	粳米	18,810	—	—	1,331	10,689	6,790	2,368
	糯米	434	—	7	181	149	97	157
	計	19,244	—	7	1,512	10,838	6,887	2,525
淀川村	粳米	25,729	—	—	242	17,179	8,308	1,938
	糯米	2,154	—	20	1,203	790	141	284
	計	27,883	—	20	1,445	17,969	8,449	2,222
大澤郷村	粳米	19,531	—	—	123	13,458	5,950	1,928
	糯米	1,061	—	10	536	406	109	283
	計	20,592	—	10	659	13,864	6,059	2,211

市町村別玄米生産検査成績 (續)

町村名	區分	總數	等級内譯					受檢數
			一等	二等	三等	四等	等外	
荒川村	粳米	8,644	—	—	334	6,824	1,486	989
	糯米	100	—	19	40	17	24	29
	計	8,744	—	19	374	6,841	1,510	1,018
外小友村	粳米	9,268	—	20	506	7,097	1,645	987
	糯米	88	—	7	51	17	13	39
	計	8,356	—	27	557	7,114	1,658	1,026
刈和野町	粳米	6,570	—	—	5	2,670	3,895	693
	糯米	121	—	2	68	39	12	56
	計	6,691	—	2	73	2,709	3,907	749
峰吉川村	粳米	6,561	—	—	55	4,445	2,061	628
	糯米	169	—	4	112	49	4	74
	計	6,730	—	4	167	4,494	2,065	702
強首村	粳米	19,269	—	—	40	8,825	10,404	1,180
	糯米	1,806	—	—	923	784	99	315
	計	21,075	—	—	963	9,609	10,503	1,495
計	粳米	852,840	24	1,327	34,970	464,671	351,848	104,740
	糯米	14,009	5	738	6,323	4,982	1,961	4,309
	計	866,849	29	2,065	41,293	469,653	353,809	109,049
由利郡								
本莊町	粳米	8,815	—	—	547	7,037	1,231	517
	糯米	730	—	44	555	127	4	115
	計	9,545	—	44	1,102	7,164	1,235	632
子吉村	粳米	31,024	—	—	554	28,225	2,245	1,641
	糯米	1,627	55	724	745	84	9	344
	計	32,651	55	724	1,299	28,309	2,254	1,985
西目村	粳米	15,229	—	—	1,067	13,680	482	844
	糯米	1,266	18	517	582	108	41	253
	計	16,495	18	517	1,649	13,788	523	1,097
平澤町	粳米	15,212	—	—	1,115	12,293	1,804	1,176
	糯米	803	48	192	362	142	59	182
	計	16,015	48	192	1,477	12,435	1,863	1,358
金浦町	粳米	19,908	—	—	1,874	17,125	909	1,164
	糯米	1,589	99	543	766	97	84	146
	計	21,497	99	543	2,640	17,222	993	1,310
象湯町	粳米	12,660	—	—	3,771	8,332	557	1,398
	糯米	366	—	130	204	27	5	125
	計	13,026	—	130	3,975	8,359	562	1,523
上濱村	粳米	11,928	—	—	1,147	9,830	951	554
	糯米	153	—	—	66	83	4	65
	計	12,081	—	—	1,213	9,913	955	619
上郷村	粳米	29,836	—	—	4,613	24,468	755	1,601
	糯米	859	—	—	432	414	13	540
	計	30,695	—	—	5,045	24,882	768	2,141

市町村別玄米生産検査成績 (續)

町村名	區分	總數	等級内課					受檢數
			一等	二等	三等	四等	等外	
小出村	粳米	22,998	—	8	2,913	19,261	816	773
	糯米	1,751	9	891	534	198	119	231
	計	24,749	9	899	3,447	19,459	935	1,004
院内町	粳米	15,048	—	—	401	13,278	1,369	805
	糯米	902	—	295	538	42	27	162
	計	15,950	—	295	939	13,320	1,396	967
失嶋町	粳米	39,005	—	33	11,099	27,262	611	2,483
	糯米	521	—	36	230	239	16	260
	計	39,526	—	69	11,329	27,501	627	2,743
直根村	粳米	6,001	—	142	2,374	3,343	142	310
	糯米	50	—	—	30	16	4	15
	計	6,051	—	142	2,404	3,359	146	325
笹子村	粳米	5,841	—	2	1,603	4,133	103	403
	糯米	2	—	—	—	—	2	1
	計	5,843	—	2	1,603	4,133	105	404
川内村	粳米	22,114	15	96	6,044	15,540	419	1,077
	糯米	102	—	—	17	40	45	56
	計	22,216	15	96	6,061	15,580	464	1,133
玉米村	粳米	14,852	—	62	7,680	6,694	416	1,037
	糯米	54	3	17	28	—	6	32
	計	14,906	3	79	7,708	6,694	422	1,069
下郷村	粳米	21,181	—	1,875	9,382	9,293	631	1,608
	糯米	186	17	53	89	20	7	99
	計	21,367	17	1,928	9,471	9,313	638	1,707
石澤村	粳米	20,010	—	—	883	16,484	2,643	1,105
	糯米	719	—	17	442	235	25	192
	計	20,729	—	17	1,325	16,719	2,668	1,297
東瀧澤村	粳米	19,736	—	35	2,931	15,894	876	1,096
	糯米	793	—	40	589	151	13	177
	計	20,529	—	75	3,520	16,045	889	1,273
西瀧澤村	粳米	17,168	—	72	12,626	3,901	569	904
	糯米	608	—	66	321	202	19	221
	計	17,776	—	138	12,947	4,103	588	1,125
鮎川村	粳米	14,872	—	32	6,324	8,298	218	606
	糯米	561	—	5	427	88	41	157
	計	15,433	—	37	6,751	8,386	259	763
小友村	粳米	18,314	—	—	1,657	14,375	2,282	1,188
	糯米	1,853	—	435	1,376	42	—	309
	計	20,167	—	435	3,033	14,417	2,282	1,497
南内越村	粳米	16,174	—	20	3,216	11,656	1,282	1,011
	糯米	1,477	39	266	944	199	29	286
	計	17,651	39	286	4,160	11,855	1,311	1,297
北内越村	粳米	20,292	—	9	3,315	15,391	1,577	859
	糯米	601	6	137	211	115	132	120
	計	20,893	6	146	3,526	15,506	1,709	979

市町村別玄米生産検査成績 (續)

町村名	區分	總數	等級内課					受檢數
			一等	二等	三等	四等	等外	
岩谷村	粳米	19,937	—	—	226	15,850	3,861	1,338
	糯米	491	—	9	209	182	91	160
	計	20,428	—	9	435	16,032	3,952	1,498
下川大内村	粳米	22,827	2	4	572	17,192	5,057	1,804
	糯米	336	—	8	150	127	51	146
	計	23,163	2	12	722	17,319	5,108	1,950
上川大内村	粳米	13,455	—	—	956	10,384	2,115	1,017
	糯米	147	—	—	76	33	38	50
	計	13,602	—	—	1,032	10,417	2,153	1,067
龜田町	粳米	13,088	—	—	321	10,660	2,107	969
	糯米	216	—	9	86	73	48	75
	計	13,304	—	9	407	10,733	2,155	1,044
松ヶ崎村	粳米	6,136	—	—	61	5,327	748	637
	糯米	51	—	—	19	24	8	27
	計	6,187	—	—	80	5,351	756	664
道川村	粳米	8,169	—	—	33	6,590	1,546	596
	糯米	100	—	—	46	54	—	36
	計	8,269	—	—	79	6,644	1,546	632
下濱村	粳米	11,789	—	—	61	9,560	2,168	915
	糯米	440	—	—	13	366	61	100
	計	12,229	—	—	74	9,926	2,229	1,015
大正寺村	粳米	16,281	—	—	87	12,174	4,020	1,501
	糯米	515	—	—	66	247	202	155
	計	16,796	—	—	153	12,421	4,222	1,656
計	粳米	529,900	17	2,390	89,453	393,530	44,510	32,937
	糯米	19,859	294	4,434	10,153	3,775	1,203	4,837
	計	549,759	311	6,824	99,606	397,305	45,713	37,774
河邊郡及秋田市								
新屋町	粳米	405	—	—	—	323	82	30
	糯米	9	—	—	9	—	—	3
	計	414	—	—	9	323	82	33
和田町	粳米	16,537	—	—	385	12,711	3,441	1,905
	糯米	492	—	3	70	257	162	150
	計	17,029	—	3	455	12,968	3,603	2,055
濱田村	粳米	2,600	—	—	33	2,164	403	204
	糯米	130	—	—	42	60	28	26
	計	2,730	—	—	75	2,224	431	230
豊岩村	粳米	13,239	—	—	255	10,683	2,301	1,367
	糯米	980	—	9	182	642	147	210
	計	14,219	—	9	437	11,325	2,448	1,577
仁井田村	粳米	21,088	—	—	61	17,455	3,572	1,858
	糯米	856	—	—	59	725	72	174
	計	21,944	—	—	120	18,180	3,644	2,032



市町村別玄米生産検査成績 (續)

町村名	區分	總數	等級内譯					受檢口數
			一等	二等	三等	四等	等外	
四ツ小屋村	粳米	16,732	—	—	2	15,101	1,629	1,242
	糯計	1,065	—	40	661	345	19	169
		<b>17,797</b>	—	<b>40</b>	<b>663</b>	<b>15,446</b>	<b>1,648</b>	<b>1,411</b>
川添村	粳米	28,384	—	—	185	21,708	6,491	2,720
	糯計	2,492	—	—	179	1,977	336	429
		<b>30,876</b>	—	—	<b>364</b>	<b>23,685</b>	<b>6,827</b>	<b>3,149</b>
種平村	粳米	10,986	—	2	43	7,763	3,178	864
	糯計	1,523	—	142	964	267	150	205
		<b>12,509</b>	—	<b>144</b>	<b>1,007</b>	<b>8,030</b>	<b>3,328</b>	<b>1,069</b>
戸米川村	粳米	11,831	—	—	—	8,195	3,636	928
	糯計	596	—	102	151	144	199	144
		<b>12,427</b>	—	<b>102</b>	<b>151</b>	<b>8,339</b>	<b>3,835</b>	<b>1,072</b>
豊嶋村	粳米	21,807	—	—	332	18,084	3,391	2,135
	糯計	954	—	7	90	587	270	217
		<b>22,761</b>	—	<b>7</b>	<b>422</b>	<b>18,671</b>	<b>3,661</b>	<b>2,352</b>
船岡村	粳米	8,273	2	28	284	6,227	1,732	694
	糯計	152	—	—	—	61	91	48
		<b>8,425</b>	<b>2</b>	<b>28</b>	<b>284</b>	<b>6,288</b>	<b>1,823</b>	<b>742</b>
岩見三内村	粳米	8,277	—	31	260	6,247	1,739	1,085
	糯計	99	—	—	—	14	85	29
		<b>8,376</b>	—	<b>31</b>	<b>260</b>	<b>6,261</b>	<b>1,824</b>	<b>1,114</b>
上北手村	粳米	13,138	—	—	547	11,167	1,424	1,229
	糯計	190	—	—	52	114	24	72
		<b>13,328</b>	—	—	<b>599</b>	<b>11,281</b>	<b>1,448</b>	<b>1,301</b>
下北手村	粳米	14,003	—	—	505	12,724	774	1,383
	糯計	140	—	—	63	63	14	62
		<b>14,143</b>	—	—	<b>568</b>	<b>12,787</b>	<b>788</b>	<b>1,445</b>
計	粳米	187,300	2	61	2,892	150,552	33,793	17,644
	糯計	9,678	—	303	2,522	5,256	1,597	1,938
		<b>196,978</b>	<b>2</b>	<b>364</b>	<b>5,414</b>	<b>155,808</b>	<b>35,390</b>	<b>19,582</b>
秋田市	粳米	24,596	—	—	780	21,395	2,421	1,829
	糯計	585	—	—	56	417	112	118
		<b>25,181</b>	—	—	<b>836</b>	<b>21,812</b>	<b>2,533</b>	<b>1,947</b>
南 秋 田 郡								
土崎港町	粳米	2,377	—	—	—	1,205	1,172	250
	糯計	48	—	—	3	18	27	14
		<b>2,425</b>	—	—	<b>3</b>	<b>1,223</b>	<b>1,199</b>	<b>264</b>
五城目町	粳米	2,164	—	6	27	1,561	570	145
	糯計	25	—	7	7	9	2	7
		<b>2,189</b>	—	<b>13</b>	<b>34</b>	<b>1,570</b>	<b>572</b>	<b>152</b>
船越町	粳米	5,763	—	—	21	3,313	2,429	584
	糯計	9	—	—	6	3	—	4
		<b>5,772</b>	—	—	<b>27</b>	<b>3,316</b>	<b>2,429</b>	<b>588</b>

市町村別玄米生産検査成績 (續)

町村名	區分	總數	等級内譯					受檢口數
			一等	二等	三等	四等	等外	
船川港町	粳米	5,834	—	—	—	4,812	1,022	244
	糯計	8	—	—	—	7	1	4
		<b>5,842</b>	—	—	—	<b>4,819</b>	<b>1,023</b>	<b>248</b>
北浦町	粳米	10,190	—	—	280	9,447	463	579
	糯計	52	—	—	21	26	5	26
		<b>10,242</b>	—	—	<b>301</b>	<b>9,473</b>	<b>468</b>	<b>605</b>
大久保町	粳米	12,753	—	—	4	9,286	3,463	1,098
	糯計	1	—	—	1	—	—	—
		<b>12,754</b>	—	—	<b>5</b>	<b>9,286</b>	<b>3,463</b>	<b>1,098</b>
飯田川町	粳米	26,051	—	—	353	23,810	1,888	1,700
	糯計	9	—	2	7	—	—	6
		<b>26,060</b>	—	<b>2</b>	<b>360</b>	<b>23,810</b>	<b>1,888</b>	<b>1,706</b>
一日市町	粳米	11,984	—	—	58	11,058	868	1,100
	糯計	9	—	1	3	5	—	5
		<b>11,993</b>	—	<b>1</b>	<b>61</b>	<b>11,063</b>	<b>868</b>	<b>1,105</b>
寺内町	粳米	6,044	—	—	19	5,564	461	415
	糯計	31	—	—	—	26	5	7
		<b>6,075</b>	—	—	<b>19</b>	<b>5,590</b>	<b>466</b>	<b>422</b>
廣山田村	粳米	16,288	—	—	196	14,173	919	1,102
	糯計	137	—	—	10	117	10	55
		<b>15,425</b>	—	—	<b>206</b>	<b>14,290</b>	<b>929</b>	<b>1,157</b>
太平村	粳米	15,519	—	—	308	14,122	1,089	1,551
	糯計	175	5	4	63	71	32	81
		<b>15,694</b>	<b>5</b>	<b>4</b>	<b>371</b>	<b>14,193</b>	<b>1,121</b>	<b>1,632</b>
外旭川村	粳米	22,730	—	—	13	19,137	3,580	1,899
	糯計	89	—	—	43	42	4	38
		<b>22,819</b>	—	—	<b>56</b>	<b>19,179</b>	<b>3,584</b>	<b>1,937</b>
飯嶋村	粳米	16,857	—	—	45	14,593	2,219	1,445
	糯計	216	—	—	13	187	16	85
		<b>17,073</b>	—	—	<b>58</b>	<b>14,780</b>	<b>2,235</b>	<b>1,530</b>
下新城村	粳米	23,425	—	—	413	20,705	2,311	1,715
	糯計	142	—	4	66	52	20	62
		<b>23,571</b>	—	<b>4</b>	<b>479</b>	<b>20,757</b>	<b>2,331</b>	<b>1,777</b>
上新城村	粳米	14,772	—	—	547	12,969	1,256	1,531
	糯計	87	—	—	30	57	—	34
		<b>14,859</b>	—	—	<b>577</b>	<b>13,026</b>	<b>1,256</b>	<b>1,565</b>
金足村	粳米	33,046	—	—	1,990	25,682	5,374	1,909
	糯計	162	—	—	122	39	1	72
		<b>33,208</b>	—	—	<b>2,112</b>	<b>25,721</b>	<b>5,375</b>	<b>1,981</b>
豊川村	粳米	12,910	—	—	205	10,070	2,635	754
	糯計	23	—	7	12	4	—	4
		<b>12,933</b>	—	<b>7</b>	<b>217</b>	<b>10,074</b>	<b>2,635</b>	<b>758</b>
下井河村	粳米	29,192	—	—	73	26,756	2,363	2,527
	糯計	58	—	8	37	13	—	24
		<b>29,250</b>	—	<b>8</b>	<b>110</b>	<b>26,769</b>	<b>2,363</b>	<b>2,551</b>

市町村別玄米生産検査成績 (續)

町村名	區分	總數	等級内譯					受檢數
			一等	二等	三等	四等	等外	
上井河村	粳米	18,093	-	-	89	15,987	2,017	1,249
	秈米	67	-	17	17	30	3	25
	計	18,160	-	17	106	16,017	2,020	1,274
大川村	粳米	20,106	-	-	339	19,418	349	1,240
	秈米	16	-	16	-	-	-	9
	計	20,122	-	16	339	19,418	349	1,249
面湯村	粳米	26,107	-	-	476	23,356	2,275	1,581
	秈米	31	-	20	11	-	-	16
	計	26,138	-	20	487	23,356	2,275	1,597
馬川村	粳米	10,642	-	15	438	9,757	432	566
	秈米	27	-	-	19	8	-	11
	計	10,669	-	15	457	9,765	432	577
馬場目村	粳米	6,744	-	-	348	6,154	242	478
	秈米	45	-	25	20	-	-	15
	計	6,789	-	25	368	6,154	242	493
富津内村	粳米	9,743	-	-	375	9,129	239	570
	秈米	32	-	4	28	-	-	18
	計	9,775	-	4	403	9,129	239	588
内川村	粳米	5,521	-	-	67	5,024	430	392
	秈米	4	-	-	4	-	-	3
	計	5,525	-	-	71	5,024	430	395
天王村	粳米	19,013	-	-	109	11,075	7,829	1,881
	秈米	28	-	-	6	16	6	16
	計	19,041	-	-	115	11,091	7,835	1,897
拂戸村	粳米	21,364	-	-	147	17,178	4,039	1,171
	秈米	190	-	-	74	116	-	58
	計	21,554	-	-	221	17,294	4,039	1,229
脇本村	粳米	21,780	-	-	342	19,127	2,311	1,263
	秈米	137	-	-	103	34	-	58
	計	21,917	-	-	445	19,161	2,311	1,321
南磯村	粳米	1,195	-	-	-	907	288	77
	秈米	-	-	-	-	-	-	-
	計	1,195	-	-	-	907	288	77
男鹿中村	粳米	11,293	-	-	39	8,953	2,301	807
	秈米	75	-	1	23	45	10	26
	計	11,372	-	1	62	8,998	2,311	833
五里合村	粳米	17,221	-	-	-	15,727	1,494	819
	秈米	68	-	-	-	61	7	30
	計	17,289	-	-	-	15,788	1,501	849
湯西村	粳米	22,788	-	-	-	16,976	5,812	1,401
	秈米	85	-	-	4	69	12	36
	計	22,873	-	-	4	17,045	5,824	1,437
計	粳米	478,512	-	21	7,321	407,030	64,140	33,651
	秈米	2,091	5	116	753	1,056	161	851
	計	480,603	5	137	8,074	408,086	64,301	34,502

市町村別玄米生産検査成績 (續)

町村名	區分	總數	等級内譯					受檢數
			一等	二等	三等	四等	等外	
山 本 郡								
能代港町	粳米	455	-	-	-	358	97	15
	秈米	-	-	-	-	-	-	-
	計	455	-	-	-	358	97	15
礪 村	粳米	18,453	-	-	681	17,041	731	1,093
	秈米	14	-	-	6	8	-	6
	計	18,467	-	-	687	17,049	731	1,099
淺内村	粳米	21,749	-	-	3,201	18,164	384	1,286
	秈米	41	-	4	34	3	-	13
	計	21,790	-	4	3,235	18,167	384	1,299
檢山町	粳米	14,275	-	-	463	12,709	1,103	560
	秈米	56	-	29	22	5	-	12
	計	14,331	-	29	485	12,714	1,103	572
鶴形村	粳米	6,203	-	-	302	4,931	970	506
	秈米	11	-	3	8	-	-	5
	計	6,214	-	3	310	4,931	970	511
扇淵村	粳米	9,625	-	-	243	9,006	376	689
	秈米	38	-	10	27	1	-	17
	計	9,663	-	10	270	9,007	376	706
東雲村	粳米	19,193	-	-	2,870	15,117	1,206	1,015
	秈米	51	-	24	27	-	-	7
	計	19,244	-	24	2,897	15,117	1,206	1,022
塙川村	粳米	18,995	-	64	5,184	13,250	497	774
	秈米	106	36	70	-	-	-	22
	計	19,101	36	134	5,184	13,250	497	796
澤目村	粳米	11,365	-	134	2,848	8,224	159	708
	秈米	-	-	-	-	-	-	-
	計	11,365	-	134	2,848	8,224	159	708
八森村	粳米	3,504	-	7	234	2,114	149	259
	秈米	-	-	-	-	-	-	-
	計	3,504	-	7	234	2,114	149	259
森岳村	粳米	16,114	-	-	318	14,045	1,751	761
	秈米	62	-	6	34	17	5	26
	計	16,176	-	6	352	14,062	1,756	787
金岡村	粳米	23,363	-	-	864	21,097	1,402	1,174
	秈米	19	-	-	8	11	-	8
	計	23,382	-	-	872	21,108	1,402	1,182
鹿渡町	粳米	26,252	-	1	324	16,277	9,650	1,550
	秈米	61	-	10	38	12	1	21
	計	26,313	-	11	362	16,289	9,651	1,571
鶴川村	粳米	30,335	-	-	2,368	26,648	1,319	1,227
	秈米	11	-	-	11	-	-	2
	計	30,346	-	-	2,379	26,648	1,319	1,229

市町村別玄米生産検査成績 (續)

町村名	區分	總數	等級内譯					受檢數
			一等	二等	三等	四等	等外	
濱口村	粳米	14,477	—	—	186	13,642	649	1,051
	糯米	23	—	—	3	11	9	13
	計	14,500	—	—	189	13,653	658	1,064
上岩川村	粳米	7,099	—	—	202	5,634	1,263	378
	糯米	19	—	2	17	—	—	4
	計	7,118	—	2	219	5,634	1,263	382
下岩川村	粳米	11,311	—	—	282	9,762	1,267	592
	糯米	9	—	9	—	—	—	1
	計	11,320	—	9	282	9,762	1,267	593
二ツ井町	粳米	4,920	—	—	539	4,249	132	404
	糯米	14	—	—	7	7	—	2
	計	4,934	—	—	546	4,256	132	406
荷上場村	粳米	6,183	—	—	1,840	4,227	116	553
	糯米	4	—	—	—	3	1	4
	計	6,187	—	—	1,840	4,230	117	557
富根村	粳米	16,997	82	907	4,503	9,483	2,022	886
	糯米	113	—	3	80	28	2	51
	計	17,110	82	910	4,583	9,511	2,024	937
響村	粳米	5,922	—	—	894	4,876	152	736
	糯米	3	—	—	—	3	—	1
	計	5,925	—	—	894	4,879	152	737
粕毛村	粳米	4,219	2	89	1,423	2,637	68	424
	糯米	19	—	8	8	3	—	8
	計	4,238	2	97	1,431	2,640	68	432
藤琴村	粳米	9,088	—	22	1,096	7,509	461	968
	糯米	45	—	2	19	18	6	13
	計	9,133	—	24	1,115	7,527	467	981
種梅村	粳米	11,222	—	11	1,563	9,291	357	602
	糯米	11	—	—	8	3	—	6
	計	11,233	—	11	1,571	9,294	357	608
常盤村	粳米	16,704	—	8	2,791	11,915	1,990	744
	糯米	40	5	29	6	—	—	10
	計	16,744	5	37	2,797	11,915	1,990	754
計	粳米	328,023	84	1,243	35,219	263,206	28,271	18,955
	糯米	770	41	209	363	133	24	252
	計	328,793	125	1,452	35,582	263,339	28,295	19,207
北 秋 田 郡								
大館町	粳米	10,734	—	2	522	9,213	997	778
	糯米	4	—	—	—	3	1	2
	計	10,738	—	2	522	9,216	998	780
下川沿村	粳米	8,858	—	—	521	7,260	1,077	1,008
	糯米	2	—	—	—	2	—	1
	計	8,860	—	—	521	7,262	1,077	1,009

市町村別玄米生産検査成績 (續)

町村名	區分	總數	等級内譯					受檢數
			一等	二等	三等	四等	等外	
真中村	粳米	9,470	—	57	1,945	6,589	879	845
	糯米	1	—	—	—	—	1	1
	計	9,471	—	57	1,945	6,589	880	846
山瀬村	粳米	7,529	—	—	2,121	5,224	184	976
	糯米	—	—	—	—	—	—	—
	計	7,529	—	—	2,121	5,224	184	976
釋迦内村	粳米	9,432	1	19	1,074	8,131	207	916
	糯米	1	—	—	—	1	—	1
	計	9,433	1	19	1,074	8,132	207	917
長木村	粳米	7,422	—	25	1,364	5,727	306	695
	糯米	—	—	—	—	—	—	—
	計	7,422	—	25	1,364	5,727	306	695
矢立村	粳米	2,409	—	—	339	1,709	361	282
	糯米	—	—	—	—	—	—	—
	計	2,409	—	—	339	1,709	361	282
花岡町	粳米	1,438	—	—	96	1,219	123	155
	糯米	—	—	—	—	—	—	—
	計	1,438	—	—	96	1,219	123	155
鷹巢町	粳米	9,558	—	—	351	7,454	1,753	853
	糯米	9	—	—	6	3	—	4
	計	9,567	—	—	357	7,457	1,753	857
榮村	粳米	5,565	2	14	430	4,797	322	970
	糯米	3	—	—	—	3	—	1
	計	5,568	2	14	430	4,800	322	971
綴子村	粳米	17,238	—	3	1,532	14,093	1,610	2,040
	糯米	1	—	—	—	1	—	1
	計	17,239	—	3	1,532	14,094	1,610	2,041
坊澤村	粳米	8,415	—	—	236	7,417	762	1,498
	糯米	4	—	—	2	2	—	2
	計	8,419	—	—	238	7,419	762	1,500
七座村	粳米	5,986	—	—	558	5,070	358	870
	糯米	9	—	2	7	—	—	2
	計	5,995	—	2	565	5,070	358	872
澤口村	粳米	11,486	—	20	583	10,403	480	1,115
	糯米	—	—	—	—	—	—	—
	計	11,486	—	20	583	10,403	480	1,115
七日市村	粳米	6,221	—	—	136	5,844	241	377
	糯米	—	—	—	—	—	—	—
	計	6,221	—	—	136	5,844	241	377
早口村	粳米	7,024	—	1	465	6,428	130	621
	糯米	—	—	—	—	—	—	—
	計	7,024	—	1	465	6,428	130	621
扇田町	粳米	12,922	—	246	2,358	9,311	1,007	859
	糯米	—	—	—	—	—	—	—
	計	12,922	—	246	2,358	9,311	1,007	859

市町村別玄米生産検査成績 (續)

町村名	區分	總數	等級内譯					受檢數
			一等	二等	三等	四等	等外	
西館村	粳米	8,747	—	—	1,932	6,267	548	725
	計	8,747	—	—	1,932	6,267	548	725
十二所町	粳米	2,884	—	25	509	2,155	195	376
	計	2,884	—	25	509	2,155	195	376
二井田村	粳米	13,127	—	27	1,574	10,389	1,137	1,203
	計	13,127	—	27	1,574	10,389	1,137	1,203
上川沿村	粳米	4,912	—	—	241	4,402	269	456
	計	4,912	—	—	241	4,402	269	456
東館村	粳米	7,792	—	43	2,377	5,253	119	616
	計	7,793	—	43	2,377	5,254	119	617
大葛村	粳米	234	—	—	122	112	—	19
	計	234	—	—	122	112	—	19
米内澤町	粳米	9,176	—	39	433	7,823	881	1,605
	計	9,428	—	39	598	7,910	881	1,696
上大野村	粳米	10,851	—	34	1,490	8,650	677	2,345
	計	11,220	—	34	1,681	8,813	692	2,463
下大野村	粳米	5,851	—	46	971	4,511	323	700
	計	6,458	—	70	1,497	4,566	325	750
落合村	粳米	7,080	—	—	315	6,151	614	1,053
	計	7,327	—	—	505	6,207	615	1,121
下小阿仁村	粳米	10,749	—	39	1,772	8,579	359	1,711
	計	10,809	—	43	1,810	8,597	359	1,742
上小阿仁村	粳米	9,597	6	116	815	8,327	333	1,316
	計	9,640	6	116	853	8,332	333	1,335
前田村	粳米	4,628	—	12	128	3,381	1,107	704
	計	4,643	—	12	142	3,382	1,107	715
阿仁合町	粳米	718	—	—	4	496	218	109
	計	718	—	—	4	496	218	109
大阿仁村	粳米	640	—	—	—	444	196	130
	計	640	—	—	—	444	196	130

市町村別玄米生産検査成績 (續)

町村名	區分	總數	等級内譯					受檢數
			一等	二等	三等	四等	等外	
計	粳米	238,693	9	768	27,314	192,829	17,773	27,926
	計	240,321	9	798	28,491	193,230	17,793	28,330
鹿角郡								
花輪町	粳米	16,909	—	—	187	11,690	5,032	744
	計	16,931	—	—	187	11,699	5,045	760
尾去澤町	粳米	1,200	—	—	12	840	349	59
	計	1,203	—	—	12	840	351	62
曙村	粳米	17,085	—	—	1,544	13,169	2,372	793
	計	17,108	—	—	1,545	13,191	2,372	806
宮川村	粳米	15,200	—	—	746	11,201	3,253	1,108
	計	15,285	—	—	746	11,213	3,326	1,125
柴平村	粳米	18,629	—	—	523	14,962	3,144	1,359
	計	18,659	—	—	524	14,987	3,148	1,380
毛馬内町	粳米	10,506	—	—	567	7,857	2,082	812
	計	10,537	—	—	573	7,880	2,084	830
錦木村	粳米	10,586	—	—	124	9,604	858	1,024
	計	10,615	—	—	126	9,627	862	1,042
大湯町	粳米	10,193	—	—	45	8,080	2,068	1,070
	計	10,193	—	—	45	8,080	2,068	1,070
七瀧村	粳米	4,905	—	—	132	3,915	858	453
	計	4,915	—	—	132	3,925	858	460
小坂町	粳米	2,525	—	—	15	1,796	714	138
	計	2,525	—	—	15	1,796	714	138
計	粳米	107,738	—	—	3,895	83,113	20,730	7,560
	計	107,971	—	—	3,905	83,238	20,828	7,673
縣合計	粳米	3,700,966	262	6,470	238,663	2,595,787	859,784	378,589
	計	3,754,120	618	12,488	261,350	2,614,280	865,384	393,399

(5) 小麥市町村別生産検査成績 (單位俵)

郡市名	検査地	施行地名	検査總數	等級					外
				一 等	二 等	三 等	四 等	五 等	
雄勝郡			—	—	—	—	—	—	—
平鹿郡			—	—	—	—	—	—	—
仙北郡			—	—	—	—	—	—	—
由利郡	子院西金松	吉内目浦ヶ崎村	37	—	—	—	3	34	—
			27	—	—	—	—	27	
			38	—	—	—	—	6	32
			17	—	—	—	—	17	—
			18	—	—	—	—	16	2
		計	137	—	—	—	3	73	61
南秋田郡	大天北戸男	久保町村	1,204	—	—	—	8	856	340
			1,536	—	—	—	12	1,201	323
			289	—	—	—	3	44	242
			223	—	—	—	8	96	119
			47	—	—	—	2	25	20

(6) 小麥郡市別月別

郡市別	施行地名	昭和十三年					計
		四月	五月	六月	七月	八月	
雄勝郡		—	—	—	—	—	—
平鹿郡		—	—	—	—	—	—
仙北郡	子院西金松	—	—	—	—	7	30
		—	—	—	—	—	9
		—	—	—	—	—	17
		—	—	—	—	—	18
		—	—	—	—	—	18
	計	—	—	—	—	7	74
南秋田郡	大天北戸男	—	—	—	—	657	346
		—	—	—	—	757	762
		—	—	—	—	—	289
		—	—	—	—	—	223
		—	—	—	—	—	47
	計	—	—	—	—	—	1,194
河秋山	榑浅濱	—	—	—	—	—	23
		—	—	—	—	—	369
		—	—	—	—	—	565
		—	—	—	—	—	957
		—	—	—	—	—	—
北秋田郡	米内澤町	—	—	—	—	—	—
		—	—	—	—	—	—
鹿角郡	計	—	—	—	—	—	—
		—	—	—	—	—	—
	計	—	—	—	—	1,421	3,125

小麥市町村別生産検査成績 (續)

郡市名	検査地	施行地名	検査總數	等級					外	
				一 等	二 等	三 等	四 等	五 等		
河那邊	五里合	村	119	—	—	—	—	51	68	
			308	—	—	—	—	43	265	
			計	3,726	—	—	—	33	2,316	1,377
秋田市	榑浦内	村	23	—	—	—	—	22	1	
			369	—	—	—	—	258	111	
			565	—	—	—	153	374	38	
			計	957	—	—	—	153	654	150
			北秋田郡	米内澤町	2	—	—	—	—	—
鹿角郡	計	2	—	—	—	—	—	2		
		—	—	—	—	—	—	—		
	合計	4,822	—	—	—	189	3,043	1,590		

生産検査成績 (單位俵)

九 月	十 月	十一 月	十二 月	昭和十四年			計
				一 月	二 月	三 月	
—	—	—	—	—	—	—	—
—	—	—	—	—	—	—	—
—	—	—	—	—	—	—	—
—	—	—	—	—	27	—	37
—	—	—	—	—	—	—	27
—	—	—	—	—	—	29	38
—	—	—	—	—	—	—	17
—	—	—	—	—	—	—	18
—	—	—	—	—	27	—	137
—	49	152	—	—	—	—	1,204
—	10	7	—	—	—	—	1,536
—	—	—	—	—	—	—	289
—	—	—	—	—	—	—	223
—	—	—	—	—	—	—	47
—	—	—	—	—	—	—	117
—	—	—	—	—	—	—	308
—	59	159	—	—	—	—	3,726
—	—	—	—	—	—	—	—
—	—	—	—	—	—	—	—
—	—	—	—	—	—	—	23
—	—	—	—	—	—	—	369
—	—	—	—	—	—	—	565
—	—	—	—	—	—	—	957
—	2	—	—	—	—	—	2
—	2	—	—	—	—	—	2
—	—	—	—	—	—	—	—
61	159	—	—	—	—	2	4,822

2 移 出 檢

(1) 米 郡 市 別 月 別

郡 市 別	種 別	總 數	昭和十三年 四 月	五 月	六 月	七 月	八 月
雄 勝 郡	粳玄米	163,395	15,381	15,246	15,921	8,063	4,190
	粳精米	5,085	270	362	378	356	137
	糯玄米	302	—	187	—	—	—
	糯精米	301	32	—	—	112	—
	半搗米	—	—	—	—	—	—
	胚芽米	—	—	—	—	—	—
	計	171,083	15,633	15,795	16,299	8,531	4,327
平 鹿 郡	粳玄米	377,464	45,416	39,314	31,721	24,404	14,944
	粳精米	87,175	8,294	8,997	6,842	4,847	3,170
	糯玄米	910	78	397	9	—	10
	糯精米	408	11	—	56	16	54
	半搗米	150	—	—	25	—	20
	胚芽米	—	—	—	—	—	—
	計	466,107	53,799	48,708	38,653	29,267	18,198
仙 北 郡	粳玄米	385,662	35,845	24,034	21,101	22,621	18,654
	粳精米	33,222	3,255	3,033	3,352	2,575	1,185
	糯玄米	6,561	391	480	464	342	183
	糯精米	1,375	60	8	72	140	10
	半搗米	5,073	894	335	1,320	2,037	298
	胚芽米	1,133	—	—	—	—	—
	計	433,036	40,445	27,890	26,309	27,719	20,330
由 利 郡	粳玄米	334,075	36,565	34,811	23,494	28,165	18,147
	粳精米	1,192	19	165	213	—	149
	糯玄米	19,173	496	773	375	509	1,317
	糯精米	41	—	15	4	—	15
	半搗米	—	—	—	—	—	—
	胚芽米	—	—	—	—	—	—
	計	354,481	37,080	35,764	24,090	28,674	19,628
河 邊 郡	米玄粳	24,663	1,600	1,410	2,159	3,168	3,013
	米精粳	240	36	17	—	12	8
	米玄糯	64	—	—	—	—	—
	米精糯	—	—	—	—	—	—
	米搗半	—	—	—	—	—	—
	米芽胚	—	—	—	—	—	—
	計	24,967	1,636	1,427	2,159	3,180	3,021
秋 田 市	米玄粳	52,254	2,567	3,107	7,464	3,928	4,555
	米精粳	85,304	5,484	7,011	6,317	6,987	5,504
	米玄糯	947	—	—	—	—	160
	米精糯	9,855	398	653	783	1,159	821
	米搗半	15,112	1,015	2,612	3,085	2,679	1,969
	米芽胚	3,323	—	—	—	—	—
	計	166,795	9,464	13,383	17,649	14,753	13,009
南 秋 田 郡	米玄粳	264,775	16,243	19,718	28,432	25,950	20,820
	米精粳	167,541	12,250	11,719	11,377	15,991	13,506
	米玄糯	264	80	—	13	—	—
	米精糯	3,816	272	182	110	303	212
	米搗半	7,601	480	834	1,627	1,707	1,023
	米芽胚	949	—	—	—	—	—
	計	444,946	29,325	32,453	41,559	43,951	35,561

查 成 績

移出檢 查 數 量 調

九 月	十 月	十一 月	十二 月	昭和十四年 一 月	二 月	三 月
5,612	4,165	16,244	17,921	25,611	17,041	18,000
161	943	1,216	1,419	847	750	246
—	—	—	35	80	—	—
—	—	—	77	30	50	—
—	—	—	—	—	—	—
5,773	5,108	17,460	19,452	26,568	17,841	18,246
17,383	12,756	27,949	34,108	46,267	34,774	48,428
3,908	5,700	8,991	9,647	8,088	8,839	9,852
—	24	118	32	143	60	39
—	5	9	250	1	2	2
2	20	1	21	20	20	21
—	—	—	—	—	—	—
21,295	18,505	37,068	44,058	54,519	43,695	58,342
24,612	23,719	45,690	36,746	48,287	39,022	45,337
1,199	2,959	3,505	4,315	3,819	1,840	2,181
160	95	2,943	1,099	—	100	304
—	22	583	484	—	—	—
35	145	3	—	3	3	—
—	—	38	124	—	27	943
26,006	26,940	52,762	42,768	52,110	40,992	48,765
16,252	3,635	6,917	33,767	44,911	39,724	47,687
39	7	148	124	20	129	179
915	—	10,364	4,115	112	58	135
—	—	2	—	—	—	5
—	—	—	—	—	—	—
—	—	—	—	—	—	—
17,206	3,642	17,431	38,006	45,043	39,911	48,006
2,490	1,633	3,286	733	2,126	1,280	1,765
20	12	30	31	20	14	40
—	—	—	64	—	—	—
—	—	—	—	—	—	—
—	—	—	—	—	—	—
2,510	1,645	3,316	828	2,146	1,294	1,805
4,955	5,251	10,622	5,624	1,544	1,924	713
5,306	12,758	11,227	9,002	6,147	5,099	4,462
—	39	128	160	—	—	—
253	102	1,964	3,011	60	302	349
1,675	1,866	65	95	16	10	25
—	—	636	687	618	117	1,265
12,649	20,016	24,642	18,579	8,385	7,452	6,814
22,188	19,408	25,572	28,348	23,689	18,157	16,250
13,865	16,957	16,434	16,560	12,445	12,753	13,684
64	—	77	30	—	—	—
137	157	1,711	536	10	65	121
489	659	234	100	142	194	112
—	—	91	208	75	277	298
36,743	37,181	41,119	45,782	36,361	31,446	30,465

米 郡 市 別 月 別

郡市別	種別	總數	昭和十三年 四月	五月	六月	七月	八月
山本郡	粳玄米	230,845	16,544	22,449	27,177	24,556	19,699
	粳精米	419	50	32	43	20	15
	糯玄米	353	—	—	9	—	160
	糯精米	57	—	—	—	—	—
	半搗米	100	5	8	7	6	8
	胚芽米計	—	—	—	—	—	—
	計	231,774	16,599	22,488	27,236	24,582	19,882
北秋田郡	粳玄米	127,036	4,752	11,427	9,329	12,731	9,872
	粳精米	4,136	577	444	241	368	377
	糯玄米	718	—	160	—	—	128
	糯精米	54	10	—	—	—	10
	半搗米	—	—	—	—	—	—
	胚芽米計	—	—	—	—	—	—
	計	131,944	5,339	12,031	9,570	13,099	10,387
鹿角郡	粳玄米	50,444	2,745	5,721	4,319	7,568	5,904
	粳精米	1,486	131	86	89	89	109
	糯玄米	10	—	—	—	—	10
	糯精米	32	—	—	—	—	—
	半搗米	—	—	—	—	—	—
	胚芽米計	—	—	—	—	—	—
	計	51,972	2,876	5,807	4,408	7,657	6,023
總計	粳玄米	2,010,619	177,658	177,237	171,117	161,154	119,798
	粳精米	387,800	30,366	31,866	28,852	31,249	24,160
	糯玄米	29,302	1,045	1,997	874	851	1,968
	糯精米	15,943	783	858	1,025	1,730	1,122
	半搗米	28,036	2,394	3,789	6,064	6,429	3,318
	胚芽米計	5,405	—	—	—	—	—
	計	2,477,105	212,246	215,747	207,932	201,413	150,366

(2) 米 施行 地 別 月 別

郡市名	検査施行地名	總數	昭和十三年 四月	五月	六月	七月
雄勝郡	湯	90,254	5,780	6,332	7,214	3,331
	横西	10,174	533	1,457	1,601	960
	馬音	68,687	9,370	8,006	7,484	4,240
	内輪	1,968	—	—	—	—
	計	171,083	15,683	15,795	16,299	8,531
平鹿郡	横十	110,173	10,943	10,375	5,874	4,114
	角	128,359	17,439	15,563	15,051	11,286
	文間	83,984	7,698	6,383	5,254	3,615
	浅里	33,052	3,522	3,959	4,497	3,635
	福沼	30,573	4,868	3,212	2,098	1,979
	大館	3,347	320	1,120	688	595
	森合	35,368	4,855	4,075	2,993	1,642
	氣	21,919	2,778	3,101	1,473	1,217
	阿	11,792	360	632	698	1,184
	計	7,540	1,016	288	27	—
		466,107	53,799	48,708	38,653	29,267

移出検査数量調 (續)

九月	十月	十一月	十二月	昭和十四年 一月	二月	三月
20,549	10,713	18,510	20,057	18,693	15,636	16,262
22	48	46	48	18	32	45
—	155	18	—	9	2	—
—	25	10	17	3	2	—
11	9	10	12	13	—	11
—	—	—	—	—	—	—
20,582	10,950	18,594	20,134	18,736	15,672	16,318
12,986	5,543	12,734	13,007	12,932	9,644	12,079
492	503	299	380	69	155	231
38	—	—	128	—	230	34
—	—	15	12	—	—	7
—	—	—	—	—	—	—
—	—	—	—	—	—	—
13,516	6,046	13,048	13,527	13,001	10,029	12,351
5,374	1,385	1,376	3,258	5,630	2,880	4,284
94	144	135	98	100	108	303
—	—	—	—	—	—	—
—	—	—	32	—	—	—
—	—	—	—	—	—	—
—	—	—	—	—	—	—
5,468	1,529	1,511	3,388	5,730	2,988	4,587
132,401	88,208	168,900	193,569	229,690	180,082	210,805
25,106	40,031	42,031	41,624	31,573	29,719	31,223
1,637	313	13,648	5,663	344	450	512
392	311	4,294	4,419	104	421	484
2,212	2,699	313	228	194	227	169
—	—	765	1,019	694	421	2,506
161,748	131,562	229,951	246,522	262,599	211,320	245,699

移出検査成績

八月	九月	十月	十一月	十二月	昭和十四年 一月	二月	三月
2,447	3,971	3,766	10,746	11,884	15,364	10,177	9,242
368	162	4	1,616	116	1,770	167	1,370
1,512	1,640	1,338	4,618	7,082	9,114	7,177	7,106
—	—	—	480	320	320	320	528
4,327	5,773	5,108	17,460	19,452	26,568	17,841	18,246
3,922	5,723	3,343	10,176	11,325	12,973	12,988	18,417
6,125	5,942	1,991	5,487	10,459	14,861	8,303	15,852
2,777	3,488	5,673	9,044	10,282	11,647	9,758	8,365
1,290	1,092	2,492	3,934	2,448	1,606	1,436	3,141
794	1,351	1,247	2,081	2,477	3,283	3,736	3,447
—	—	—	—	—	—	—	624
2,250	1,665	1,598	2,968	2,786	4,025	3,271	3,240
868	1,121	1,000	1,849	2,614	1,837	1,869	2,192
172	645	905	1,017	1,127	2,273	1,137	1,642
—	268	256	512	540	2,014	1,197	1,422
18,198	21,295	18,505	37,068	44,058	54,519	43,695	58,342

米 施 行 地 別 月 別

郡市名	検査施行地名	總 數	昭和十三年					
			四 月	五 月	六 月	七 月		
仙北郡	大和野 長野屋 四神寺 後千屋 飯角詰 峰館川 吉計	124,274	16,926	6,028	5,086	5,468		
		31,339	1,066	1,776	1,785	2,758		
		39,554	3,523	2,017	1,542	1,234		
		36,658	3,641	827	723	1,170		
		17,909	788	945	301	496		
		17,825	885	1,571	1,613	1,049		
		21,461	1,520	960	1,325	1,033		
		71,605	6,359	7,128	5,943	6,425		
		71,468	5,737	6,495	7,831	7,606		
		943	—	143	160	480		
		<b>433,036</b>	<b>40,445</b>	<b>27,890</b>	<b>26,309</b>	<b>27,719</b>		
		由利郡	本莊吉澤 子石澤友 小西目 平金澤 象前浦 西郷澤 鮎川 矢内 老方 岩谷 龜田 小計	74,424	6,102	6,582	6,332	4,578
				10,606	2,319	1,938	331	377
5,475	300			400	516	620		
6,505	1,450			470	105	—		
14,141	375			1,060	1,300	742		
17,414	1,169			1,352	671	493		
25,102	1,052			1,996	2,469	1,968		
38,285	3,563			398	521	1,459		
30,989	6,037			3,695	3,663	2,515		
5,174	203			1,280	250	260		
10,988	2,130			2,500	—	2,350		
33,298	5,571			3,856	1,776	2,362		
3,866	335			2,185	675	589		
34,390	2,754	2,739	1,850	4,385				
33,959	3,480	4,085	2,548	4,693				
8,367	240	1,228	1,083	1,283				
1,498	—	—	—	—				
<b>354,481</b>	<b>37,080</b>	<b>35,764</b>	<b>24,090</b>	<b>28,674</b>				
秋田市	秋田計	166,795	9,464	13,383	17,649	14,753		
		<b>166,795</b>	<b>9,464</b>	<b>13,383</b>	<b>17,649</b>	<b>14,753</b>		
河郡邊	四和少 新小屋 計	2,592	320	448	480	160		
		15,451	993	817	1,120	2,410		
		6,924	323	162	559	610		
	計	<b>24,967</b>	<b>1,636</b>	<b>1,427</b>	<b>2,159</b>	<b>3,180</b>		
南秋田郡	土岐分 追大保 飯塚 一五探 船市 天目 脇越 船王 羽立 計	203,355	14,064	14,286	15,665	21,442		
		25,370	727	1,837	4,087	4,080		
		16,827	1,920	1,386	2,513	2,321		
		33,304	800	3,280	4,000	2,592		
		59,094	2,465	1,931	2,307	3,848		
		34,841	2,345	2,678	3,282	3,749		
		46,589	4,986	4,097	4,594	3,265		
		4,085	230	135	471	160		
		16,301	1,468	1,751	3,344	1,605		
		5,020	320	1,072	1,296	889		
		160	—	—	—	—		
		<b>444,946</b>	<b>29,325</b>	<b>32,453</b>	<b>41,559</b>	<b>43,951</b>		
		山本郡	能代岳 柳森川 鶴鹿渡 二富井 根計	73,039	6,068	7,726	8,451	9,714
25,785	2,067			3,070	4,210	2,107		
65,740	5,519			5,764	7,336	6,197		
14,338	800			960	1,280	1,650		
15,733	1,375			1,171	1,552	474		
18,997	320			1,600	2,240	3,040		
18,142	450			2,198	2,167	1,400		
<b>231,774</b>	<b>16,539</b>			<b>22,489</b>	<b>27,236</b>	<b>24,582</b>		

移 出 檢 査 成 績 (續)

昭和十四年					昭和十四年		
八 月	九 月	十 月	十一 月	十二 月	一 月	二 月	三 月
5,350	7,388	8,644	15,246	12,255	16,943	9,906	15,034
1,626	1,967	4,362	6,710	5,095	1,447	501	2,246
2,367	2,311	2,313	5,438	4,417	4,345	4,572	5,475
1,430	2,935	3,464	4,201	3,224	6,230	4,607	4,206
646	905	1,519	4,637	2,230	810	2,544	2,088
486	1,067	364	1,203	1,478	2,574	2,034	3,501
1,280	1,920	1,376	1,728	2,952	3,141	2,470	1,756
3,738	3,945	2,435	7,172	4,373	8,578	8,238	7,271
3,407	3,408	2,463	6,427	6,744	8,042	6,120	7,188
—	160	—	—	—	—	—	—
<b>20,330</b>	<b>26,006</b>	<b>26,940</b>	<b>52,762</b>	<b>42,768</b>	<b>52,110</b>	<b>40,992</b>	<b>48,765</b>
4,390	3,039	784	5,507	8,749	9,304	9,532	9,525
—	—	—	701	380	1,750	1,290	1,520
200	259	47	92	966	700	338	1,037
—	—	—	—	1,180	1,240	1,110	960
160	124	158	937	2,619	2,884	1,562	2,220
304	563	368	1,239	3,161	2,210	2,512	3,372
1,760	2,173	—	3,193	3,928	2,449	1,973	2,141
1,244	270	333	1,541	5,998	4,995	8,792	9,171
1,688	719	252	1,078	3,025	2,978	2,379	2,960
381	—	—	—	810	890	660	440
460	75	—	320	400	724	777	1,252
899	782	163	92	272	6,311	3,716	7,498
—	82	—	—	—	—	—	—
3,456	2,804	1,040	862	3,280	4,696	3,903	2,621
3,680	4,288	—	1,306	2,505	3,080	1,217	3,077
1,006	2,110	359	175	228	283	160	212
—	—	56	388	505	549	—	—
<b>19,628</b>	<b>17,206</b>	<b>3,642</b>	<b>17,431</b>	<b>38,006</b>	<b>45,043</b>	<b>39,911</b>	<b>48,006</b>
13,009	12,649	20,016	24,642	18,579	8,385	7,452	6,814
<b>13,009</b>	<b>12,649</b>	<b>20,016</b>	<b>24,642</b>	<b>18,579</b>	<b>8,385</b>	<b>7,452</b>	<b>6,814</b>
160	480	—	—	64	—	480	—
2,168	1,426	1,292	1,678	143	1,300	814	1,200
693	604	353	1,638	621	846	—	515
<b>3,021</b>	<b>2,510</b>	<b>1,645</b>	<b>3,316</b>	<b>828</b>	<b>2,146</b>	<b>1,294</b>	<b>1,805</b>
17,493	15,924	20,062	22,243	18,336	14,705	13,841	15,294
1,740	2,693	800	1,126	2,620	2,300	1,760	1,600
1,309	1,108	1,150	1,920	1,760	800	640	—
2,864	2,928	3,232	1,728	3,488	3,456	2,560	2,376
4,443	5,399	4,838	9,111	8,999	6,046	5,156	4,551
3,554	3,364	225	2,354	4,941	3,638	2,067	2,644
2,829	2,962	5,242	3,330	3,063	4,450	4,529	3,242
288	320	688	1,200	310	—	180	103
881	2,045	944	947	1,302	646	713	655
—	—	—	160	963	320	—	—
160	—	—	—	—	—	—	—
<b>35,561</b>	<b>36,743</b>	<b>37,181</b>	<b>44,119</b>	<b>45,782</b>	<b>36,361</b>	<b>31,446</b>	<b>30,465</b>
9,242	4,422	3,035	5,257	5,967	4,450	4,535	4,172
612	1,930	1,855	1,100	1,562	2,114	2,116	3,042
5,457	5,905	2,380	5,599	6,846	6,385	4,349	4,008
1,440	800	1,120	1,440	1,440	1,440	1,168	800
128	1,819	800	2,341	2,081	1,516	1,516	960
2,208	2,880	800	1,293	1,088	1,280	648	1,600
800	2,826	960	1,564	1,150	1,551	1,340	1,736
<b>19,882</b>	<b>20,582</b>	<b>10,950</b>	<b>18,594</b>	<b>20,134</b>	<b>18,736</b>	<b>15,672</b>	<b>16,318</b>



米 施 行 地 別 月 別

郡市名	検査施行地名	總數	昭和十三年			
			四月	五月	六月	七月
北秋田郡	大館 鷹扇 上早米澤 計	38,389	2,307	4,545	4,009	4,929
		52,831	2,146	4,133	3,251	4,493
		24,719	566	2,495	2,150	3,037
		8,906	320	698	160	640
		2,614	—	—	—	—
		4,160	—	160	—	—
	計	131,944	5,339	12,031	9,570	13,099
鹿角郡	花柴 宮毛大 計	27,898	1,561	3,046	2,606	5,039
		11,610	810	1,440	960	1,040
		480	—	—	480	—
		11,714	505	1,321	351	1,568
		270	—	—	11	10
		—	—	—	—	—
	計	51,972	2,876	5,807	4,408	7,657
	總數	2,477,105	212,246	215,747	207,932	201,413

(3) 米施行別地種類別移出検査成績 (單位俵)

支所名	検査施行地名	種別	總數	等級内					外	半搗米	胚芽米
				一等	二等	三等	四等	等			
湯澤	湯澤	粳玄米	87,156	3	20	6,638	78,362	2,133	—	—	
		粳精米	2,803	2,660	14	24	105	—	—		
		糯玄米	270	—	—	29	224	17	—		
		糯精米	25	—	—	25	—	—	—		
		計	90,254	2,663	34	6,716	78,691	2,150	—		
横堀	横堀	粳玄米	10,119	—	—	265	9,854	—	—		
		粳精米	55	—	—	35	3	15	—		
	計	10,174	—	—	302	9,857	15	—			
三輪	三輪	粳玄米	1,968	—	—	160	1,808	—	—		
		計	1,968	—	—	160	1,808	—	—		
西馬音内	西馬音内	粳玄米	64,152	—	4	5,707	57,161	1,280	—		
		粳精米	4,227	4,227	—	—	—	—	—		
		糯玄米	32	32	—	—	—	—	—		
		糯精米	276	94	182	—	—	—	—		
		計	68,687	4,353	186	5,707	57,161	1,280	—		
合計	合計	粳玄米	163,395	3	24	12,770	147,185	3,413	—		
		粳精米	7,085	6,887	14	61	108	15	—		
		糯玄米	302	32	—	29	224	17	—		
		糯精米	301	94	182	25	—	—	—		
	計	171,083	7,016	220	12,885	147,517	3,445	—			
横手横	横手横	粳玄米	95,887	12	70	1,327	49,603	44,875	—		
		粳精米	13,499	9,622	251	423	2,200	1,003	—		
		糯玄米	536	—	21	184	260	71	—		
		糯精米	225	—	121	9	—	93	—		
		半搗米	26	—	—	—	—	26	—		
	計	110,173	9,634	463	1,943	52,065	46,042	26			

移 出 檢 査 成 績 (續)

八 月	九 月	十 月	十一 月	十二 月	昭和十四年	一 月	二 月	三 月
3,117	3,557	2,195	2,037	2,610	3,208	2,486	3,389	
4,428	6,832	2,018	5,792	6,083	4,800	4,013	4,845	
2,394	2,797	1,033	2,500	2,247	1,873	1,444	2,183	
448	330	320	634	1,576	1,680	966	1,134	
—	—	160	960	374	160	480	480	
—	—	—	5	—	160	—	—	
—	—	320	1,120	640	1,120	640	320	
10,387	13,516	6,046	13,048	13,527	13,001	10,029	12,351	
4,113	3,071	196	887	1,258	2,370	1,068	2,683	
768	1,280	432	416	1,280	1,280	800	1,104	
—	—	—	—	—	—	—	—	
1,080	1,086	793	160	850	2,080	1,120	800	
62	31	108	48	—	—	—	—	
6,023	5,468	1,529	1,511	3,388	5,730	2,988	4,587	
150,366	161,748	131,562	229,951	246,522	262,500	211,320	245,699	

米施行地別種類別移出検査成績 (續)

支所名	検査施行地名	種別	總數	等級内					外	半搗米	胚芽米
				一等	二等	三等	四等	等			
角間川	角間川	粳玄米	31,443	—	—	568	24,063	6,812	—	—	
		粳精米	52,216	51,666	514	24	10	2	—		
		糯玄米	81	—	5	16	41	19	—		
		糯精米	120	5	69	46	—	—	—		
		半搗米	124	—	—	—	—	—	—		
		計	83,984	51,671	588	654	24,114	6,833	—		
里見	里見	粳玄米	30,480	—	—	3,457	20,955	6,068	—		
		粳精米	93	—	—	26	53	14	—		
		計	30,573	—	—	3,483	21,008	6,082	—		
淺舞	淺舞	粳玄米	32,820	—	72	2,202	20,126	10,420	—		
		粳精米	165	—	—	70	65	30	—		
		糯玄米	65	—	—	23	41	1	—		
		糯精米	2	—	—	2	—	—	—		
	計	33,052	—	72	2,297	20,232	10,451	—			
沼館	沼館	粳玄米	35,182	34	300	4,296	24,256	6,296	—		
		粳精米	133	—	16	82	35	—	—		
		糯玄米	30	—	6	24	—	—	—		
		糯精米	23	—	3	20	—	—	—		
	計	35,368	34	325	4,422	24,291	6,296	—			
大森	大森	粳玄米	7,531	—	—	415	7,034	82	—		
		粳精米	14,383	14,368	—	9	4	2	—		
		糯精米	5	—	—	3	1	1	—		
	計	21,919	14,368	—	427	7,039	85	—			
館合	館合	粳玄米	8,400	—	—	132	3,258	5,010	—		
		粳精米	3,378	2,967	353	25	19	14	—		
		糯精米	14	—	—	12	—	2	—		
		計	11,792	2,967	353	169	3,277	5,026	—		

米施行地別種類別移出検査成績 (續)

支所名	検査施行地名	種別	總數	等級内譯						
				一等	二等	三等	四等	等外	半搗米胚芽米	
十文字		粳玄米	127,288	12	122	8,492	108,894	9,768	—	—
		粳精米	854	162	184	161	193	154	—	—
		糯玄米	198	—	1	78	117	2	—	—
		糯精米計	19	—	—	—	—	19	—	—
		計	128,359	174	307	8,731	109,204	9,943	—	—
福地		粳玄米計	3,347	—	—	80	2,643	624	—	—
		計	3,347	—	—	80	2,643	624	—	—
阿氣		粳玄米	5,086	—	—	1	1,972	3,113	—	—
		粳精米計	2,454	2,454	—	—	—	—	—	—
		計	7,540	2,454	—	1	1,972	3,113	—	—
合計		粳玄米	377,464	58	564	20,970	262,804	93,068	—	—
		粳精米	87,175	81,239	1,318	532	2,864	1,222	—	—
		糯玄米	910	—	33	325	459	93	—	—
		糯精米	408	5	193	92	3	115	—	—
		半搗米	150	—	—	—	—	—	150	—
		計	466,107	81,302	2,108	21,919	266,130	94,498	150	—
大曲大	曲	粳玄米	107,869	—	85	4,111	84,382	19,291	—	—
		粳精米	12,795	12,789	—	—	4	—	—	—
		糯玄米	2,623	2	88	809	1,112	612	—	—
		糯精米	154	—	154	—	—	—	—	—
		胚芽米計	833	—	—	—	—	—	833	—
		計	124,274	12,791	327	4,920	85,498	19,905	—	833
長野		粳玄米	37,681	—	13	1,741	28,490	7,437	—	—
		粳精米	1,871	700	1,152	17	2	—	—	—
		糯玄米計	2	—	—	2	—	—	—	—
		計	39,554	700	1,165	1,760	28,492	7,437	—	—
神宮寺		粳玄米	17,622	—	—	1,910	15,028	684	—	—
		粳精米	74	—	—	9	51	14	—	—
		糯玄米計	213	—	29	179	3	2	—	—
		計	17,909	—	29	2,098	15,082	700	—	—
飯詰		粳玄米	66,382	—	9	2,395	40,895	23,083	—	—
		粳精米	5,132	5,081	2	34	13	2	—	—
		糯玄米計	91	—	2	22	45	22	—	—
		計	71,605	5,081	13	2,451	40,953	23,107	—	—
後三年		粳玄米	17,693	—	—	413	6,977	10,303	—	—
		粳精米計	132	—	—	3	67	62	—	—
		計	17,825	—	—	416	7,044	10,365	—	—
角館		粳玄米	51,768	6	432	8,771	38,339	4,220	—	—
		粳精米	12,841	12,820	21	—	—	—	—	—
		糯玄米	531	—	46	227	210	68	—	—
		糯精米	935	—	935	—	—	—	—	—
		半搗米	5,073	—	—	—	—	—	5,073	—
		胚芽米計	300	—	—	—	—	—	300	—
		計	71,468	12,826	1,434	8,998	38,549	4,288	5,373	—
千屋		粳玄米	21,333	—	—	1,106	15,599	4,628	—	—
		糯玄米計	128	—	22	71	35	—	—	—
		計	21,461	—	22	1,177	15,634	4,628	—	—

米施行地別種類別移出検査成績 (續)

支所名	検査施行地名	種別	總數	等級内譯						
				一等	二等	三等	四等	等外	半搗米胚芽米	
刈和野		粳玄米	27,748	—	—	987	24,770	1,991	—	—
		粳精米	350	250	—	85	15	—	—	—
		糯玄米	2,953	—	89	1,754	943	167	—	—
		糯精米計	288	—	288	—	—	—	—	—
		計	31,339	250	377	2,826	25,728	2,158	—	—
四ノ屋		粳玄米	39,629	—	—	1,608	31,090	3,931	—	—
		粳精米	27	—	—	27	—	—	—	—
		糯精米計	2	—	2	—	—	—	—	—
		計	36,658	—	2	1,635	31,090	3,931	—	—
峰吉川		粳玄米計	943	—	—	128	815	—	—	—
		計	943	—	—	128	815	—	—	—
合計		粳玄米	385,668	6	539	23,170	286,385	75,568	—	—
		粳精米	33,222	31,640	1,175	175	152	80	—	—
		糯玄米	6,561	2	276	2,744	2,668	871	—	—
		糯精米	1,379	—	1,379	—	—	—	—	—
		半搗米	5,073	—	—	—	—	—	5,073	—
		胚芽米計	1,133	—	—	—	—	—	—	1,133
		計	433,036	31,648	3,369	26,089	289,205	76,519	5,073	1,133
本莊本	莊	粳玄米	65,890	—	75	11,761	53,535	519	—	—
		粳精米	276	—	6	124	146	—	—	—
		糯玄米	8,238	88	1,782	4,604	1,509	255	—	—
		糯精米計	20	—	—	20	—	—	—	—
		計	74,424	88	1,863	16,509	55,190	774	—	—
子吉		粳玄米	9,957	—	—	926	9,031	—	—	—
		糯玄米計	649	18	266	305	52	8	—	—
		計	10,606	18	266	1,231	9,083	8	—	—
石澤		粳玄米	5,343	—	9	1,323	4,011	—	—	—
		糯玄米計	132	—	14	98	18	2	—	—
		計	5,475	—	23	1,421	4,029	2	—	—
小友		粳玄米	6,505	—	—	1,308	5,197	—	—	—
		計	6,505	—	—	1,308	5,197	—	—	—
西目		粳玄米	12,790	—	46	947	11,731	66	—	—
		糯玄米計	1,351	17	500	639	166	29	—	—
		計	14,141	17	546	1,586	11,897	95	—	—
平澤		粳玄米	15,063	—	—	1,015	14,048	—	—	—
		粳精米	756	560	—	80	116	—	—	—
		糯玄米計	1,595	36	419	827	278	35	—	—
		計	17,414	596	419	1,922	14,442	35	—	—
金浦		粳玄米	23,505	—	—	1,961	20,970	574	—	—
		粳精米	16	—	—	6	—	10	—	—
		糯玄米	1,567	6	540	706	265	50	—	—
		糯精米	14	—	—	3	—	11	—	—
		計	25,102	6	540	2,676	21,235	645	—	—
象湯		粳玄米	36,451	—	—	6,304	30,082	65	—	—
		粳精米	31	—	—	16	15	—	—	—
		糯玄米計	1,801	—	94	858	732	117	—	—
		計	38,285	—	94	7,178	30,829	184	—	—

米施行地別種類別移出検査成績 (續)

支所名	検査施行地名	種別	總數	等級内譯						
				一等	二等	三等	四等	等外	半搗米	胚芽米
前郷		粳玄米	28,932	—	22	12,594	16,113	203	—	—
		粳精米	35	—	—	—	35	—	—	—
		糯玄米	2,022	17	212	1,239	508	46	—	—
		計	30,989	17	234	13,833	16,621	284	—	—
西瀧澤		粳玄米	5,174	—	7	3,851	1,316	—	—	—
		計	5,174	—	7	3,851	1,316	—	—	—
鮎川		粳玄米	10,633	—	22	5,035	5,576	—	—	—
		糯玄米	355	—	7	312	36	—	—	—
		計	10,988	—	29	5,347	5,612	—	—	—
矢嶋		粳玄米	33,298	2	291	12,510	20,393	102	—	—
		計	33,298	2	291	12,510	20,393	102	—	—
川内		粳玄米	3,866	—	77	2,075	1,703	11	—	—
		計	3,866	—	77	2,075	1,703	11	—	—
老方		粳玄米	34,369	—	1,321	15,129	17,681	238	—	—
		粳精米	21	—	—	21	—	—	—	—
		計	34,390	—	1,321	15,150	17,681	238	—	—
岩谷		粳玄米	33,396	—	15	3,257	29,482	642	—	—
		粳精米	12	—	10	2	—	—	—	—
		糯玄米	551	—	50	482	19	—	—	—
		計	33,959	—	75	3,741	29,501	642	—	—
龜田		粳玄米	8,298	—	23	1,774	6,371	130	—	—
		粳精米	45	—	—	45	—	—	—	—
		糯玄米	19	—	4	14	1	—	—	—
		糯精米	5	—	—	5	—	—	—	—
		計	8,367	—	27	1,838	6,372	130	—	—
小出		粳玄米	605	—	—	12	541	52	—	—
		糯玄米	893	—	268	561	1	63	—	—
		計	1,498	—	268	573	542	115	—	—
合計		粳玄米	334,075	2	1,908	81,782	247,781	2,602	—	—
		粳精米	1,192	560	16	294	277	45	—	—
		糯玄米	19,173	182	4,156	10,645	3,585	605	—	—
		糯精米	41	—	—	28	—	13	—	—
		半搗米	—	—	—	—	—	—	—	—
		胚芽米	—	—	—	—	—	—	—	—
		計	354,481	744	6,080	92,749	251,643	3,265	—	—
土崎秋田		粳玄米	52,254	—	—	792	50,765	697	—	—
		粳精米	85,304	83,686	1,231	347	40	—	—	—
		糯玄米	947	—	—	102	647	198	—	—
		糯精米	9,855	—	9,760	95	—	—	—	—
		半搗米	15,112	—	—	—	—	—	15,112	—
		胚芽米	3,323	—	—	—	—	—	—	3,323
		計	165,795	83,686	10,991	1,336	51,452	895	15,112	3,323
四ツ小屋		粳玄米	2,528	—	—	—	2,528	—	—	—
		糯玄米	64	—	—	64	—	—	—	—
		計	2,592	—	—	64	2,528	—	—	

米施行地別種類別移出検査成績 (續)

支所名	検査施行地名	種別	總數	等級内譯						
				一等	二等	三等	四等	等外	半搗米	胚芽米
和田		粳玄米	15,248	—	32	328	14,879	9	—	—
		粳精米	203	—	—	128	75	—	—	—
		計	15,451	—	32	328	15,007	84	—	—
新屋		粳玄米	6,887	—	—	294	6,429	164	—	—
		粳精米	37	—	—	30	7	—	—	—
		計	6,924	—	—	324	6,436	164	—	—
土崎		粳玄米	23,591	—	—	1,091	22,280	220	—	—
		粳精米	167,322	128,056	38,363	883	20	—	—	—
		糯玄米	103	—	1	40	51	11	—	—
		糯精米	3,789	—	3,768	21	—	—	—	—
		半搗米	7,601	—	—	—	—	—	7,601	—
		胚芽米	949	—	—	—	—	—	—	949
		計	203,355	128,056	42,132	2,035	22,351	231	7,601	949
追分		粳玄米	25,340	—	—	2,328	22,192	820	—	—
		粳精米	28	—	—	16	12	—	—	—
		計	25,370	—	—	2,346	22,204	820	—	—
大久保		粳玄米	16,827	—	—	303	16,049	475	—	—
		計	16,827	—	—	303	16,049	475	—	—
飯塚		粳玄米	33,304	—	—	961	31,915	428	—	—
		計	33,304	—	—	961	31,915	428	—	—
一日市		粳玄米	58,924	—	—	988	56,441	1,495	—	—
		粳精米	145	—	—	56	89	—	—	—
		糯精米	25	—	—	25	—	—	—	—
		計	59,094	—	—	1,069	56,530	1,495	—	—
五城目		粳玄米	34,759	—	—	2,198	31,272	1,289	—	—
		粳精米	2	—	—	—	2	—	—	—
		糯玄米	80	—	34	43	3	—	—	—
		計	34,841	—	34	2,241	31,277	1,289	—	—
船越		粳玄米	46,589	—	—	669	40,745	5,175	—	—
		計	46,589	—	—	669	40,745	5,175	—	—
天王		粳玄米	4,070	—	—	—	3,381	689	—	—
		粳精米	15	—	15	—	—	—	—	—
		計	4,085	—	15	—	3,381	689	—	—
脇本		粳玄米	16,194	—	—	190	15,279	725	—	—
		粳精米	26	—	—	1	—	25	—	—
		糯玄米	81	—	—	19	45	17	—	—
		計	16,301	—	—	210	15,324	767	—	—
船川		粳玄米	5,017	—	—	98	4,522	397	—	—
		粳精米	3	—	—	3	—	—	—	—
		計	5,020	—	—	101	4,522	397	—	—
羽立		粳玄米	160	—	—	—	155	5	—	—
		計	160	—	—	—	155	5	—	—

米施行地別種類別移出検査成績 (續)

支所名	検査施行地名	種別	總數	等級内譯						半搗米	胚芽米
				一等	二等	三等	四等	等外			
能代能	合 計	粳玄米	341,692	—	32	10,240	318,832	12,588	—	—	
		粳精米	253,085	211,742	39,609	1,336	298	100	—	—	
		糯玄米	1,275	—	35	268	746	226	—	—	
		糯精米	13,671	—	13,528	143	—	—	—	—	
		半搗米	22,713	—	—	—	—	—	22,713	—	
		胚芽米	4,272	—	—	—	—	—	—	4,272	
		計	636,708	211,472	53,204	11,987	319,876	12,914	22,713	4,272	
	代 能	代	粳玄米	72,326	—	17	15,907	56,382	20	—	—
			粳精米	243	—	24	118	49	52	—	—
			糯玄米	333	9	18	92	72	142	—	—
			糯精米	37	—	—	35	—	2	—	—
			半搗米	100	—	—	—	—	—	100	—
			計	73,039	9	59	16,152	56,503	216	100	—
	礪	礪	粳玄米	25,785	—	—	3,623	22,162	—	—	—
			計	25,785	—	—	3,623	22,162	—	—	—
森 岳	岳	粳玄米	65,564	—	2	6,406	58,318	838	—	—	
		粳精米	150	—	38	62	45	5	—	—	
		糯玄米	9	—	—	2	3	4	—	—	
		糯精米	17	—	2	—	—	15	—	—	
	計	65,740	—	42	6,470	58,366	862	—	—		
鶴 川	川	粳玄米	14,338	—	—	1,301	13,037	—	—	—	
		計	14,338	—	—	1,301	13,037	—	—	—	
鹿 渡	渡	粳玄米	15,733	—	—	743	13,617	1,373	—	—	
		計	15,733	—	—	743	13,617	1,373	—	—	
二 井	井	粳玄米	18,976	—	—	1,872	17,104	—	—	—	
		計	18,997	—	13	1,880	17,104	—	—	—	
富 根	根	粳玄米	18,123	—	16	4,226	13,867	14	—	—	
		粳精米	5	—	—	5	—	—	—	—	
		糯玄米	11	—	1	8	2	—	—	—	
		糯精米	3	—	—	3	—	—	—	—	
	計	18,142	—	17	4,242	13,869	14	—	—		
合 計	計	粳玄米	230,845	—	35	34,078	194,487	2,245	—	—	
		粳精米	419	—	75	193	94	57	—	—	
		糯玄米	353	9	19	102	77	146	—	—	
		糯精米	57	—	2	38	—	17	—	—	
		半搗米	100	—	—	—	—	—	100	—	
		計	231,774	9	131	34,411	194,658	2,465	100	—	
大 館	館	粳玄米	35,904	—	14	4,219	30,712	959	—	—	
		粳精米	2,454	468	1,745	191	23	27	—	—	
		糯精米	31	—	—	16	10	5	—	—	
	計	38,389	468	1,759	4,426	30,745	991	—	—		
鷹 巢	巢	粳玄米	52,740	2	49	4,458	47,082	1,149	—	—	
		粳精米	14	—	—	—	14	—	—	—	
		糯玄米	67	—	1	42	24	—	—	—	
		糯精米	10	—	—	—	10	—	—	—	
	計	52,831	2	50	4,500	47,130	1,149	—	—		

米施行地別種類別移出検査成績 (續)

支所名	検査施行地名	種別	總數	等級内譯						半搗米	胚芽米
				一等	二等	三等	四等	等外			
澤 口	口	粳玄米	4,160	—	—	75	4,060	25	—	—	
		計	4,160	—	—	75	4,060	25	—	—	
扇 田	田	粳玄米	23,142	—	5	2,533	20,060	544	—	—	
		計	24,719	—	11	3,317	20,764	627	—	—	
米 内 澤	澤	粳玄米	320	—	—	36	284	—	—	—	
		計	325	—	—	41	284	—	—	—	
上 大 野	野	粳玄米	8,210	—	—	1,032	7,077	101	—	—	
		粳精米	32	—	—	12	20	—	—	—	
		糯玄米	651	—	16	523	112	—	—	—	
		計	8,906	—	16	1,580	7,209	101	—	—	
早 口	口	粳玄米	2,560	—	—	218	2,342	—	—	—	
		計	2,614	—	—	218	2,342	54	—	—	
花 輪	輪	粳玄米	26,820	—	—	1,961	24,202	657	—	—	
		粳精米	1,046	—	3	418	470	155	—	—	
		糯精米	32	—	—	1	—	31	—	—	
		計	27,898	—	3	2,380	24,672	843	—	—	
柴 平	平	粳玄米	11,440	—	—	718	10,715	7	—	—	
		計	11,610	—	—	878	10,725	7	—	—	
毛 馬 内	内	粳玄米	11,704	—	22	883	10,394	405	—	—	
		計	11,714	—	22	888	10,399	405	—	—	
大 湯	湯	粳精米	270	—	1	231	38	—	—	—	
		計	270	—	1	231	38	—	—	—	
宮 川	川	粳玄米	480	—	—	4	476	—	—	—	
		計	480	—	—	4	476	—	—	—	
合 計	計	粳玄米	177,480	2	90	16,137	157,404	3,847	—	—	
		粳精米	5,622	468	1,755	1,801	1,279	319	—	—	
		糯玄米	728	—	17	570	141	—	—	—	
		糯精米	86	—	—	30	20	36	—	—	
		半搗米	—	—	—	—	—	—	—	—	
		計	183,916	470	1,862	18,538	158,844	4,202	—	—	
總 數	數	粳玄米	2,010,619	71	3,192	199,147	1,614,878	193,331	—	—	
		粳精米	387,800	332,536	43,962	4,392	5,072	1,838	—	—	
		糯玄米	29,302	225	4,536	14,683	7,900	1,958	—	—	
		糯精米	15,943	99	15,284	356	23	181	—	—	
		半搗米	28,036	—	—	—	—	—	28,036	—	
		計	2,477,105	332,931	66,974	218,578	1,627,873	197,308	28,036	5,405	

(4) 米銘柄別移出検査成績

區分	總數	等級						内譯	
		一等	二等	三等	四等	等外	半搗米	胚芽米	
玄米	仙北米	926,732	67	1,127	56,910	696,579	172,049	—	—
	本莊米	334,805	2	1,908	81,782	248,508	2,605	—	—
	地廻米	749,082	2	157	60,455	669,791	18,677	—	—
	計	2,010,619	71	3,192	199,147	1,614,878	193,331	—	—
米	糯玄米	29,302	225	4,536	14,683	7,900	1,958	—	—
	合計	2,039,921	296	7,728	213,830	1,622,778	195,289	—	—
精米	粳米	387,800	332,536	43,962	4,392	5,072	1,838	—	—
	精米	15,943	99	15,284	356	23	181	—	—
	半胚芽米	28,036	—	—	—	—	—	28,036	—
	合計	437,184	332,635	59,246	4,748	5,095	2,019	28,036	5,405
總數	2,477,105	332,931	66,974	218,578	1,627,873	197,308	28,036	5,405	

(6) 陸羽一三二號月別

郡市名	品種名	和和十三年 四月	五月	六月	七月	八月	九月
雄勝郡	陸羽一三二號	9,588	10,576	10,539	5,009	1,660	4,243
	其ノ他	5,793	4,670	5,382	3,054	2,530	1,369
	計	15,381	15,246	15,921	8,063	4,190	5,612
平鹿郡	陸羽一三二號	26,018	26,414	19,677	13,055	11,002	13,464
	其ノ他	19,398	12,900	12,044	11,349	3,942	3,919
	計	45,416	39,314	31,721	24,404	14,944	17,383
仙北郡	陸羽一三二號	19,044	20,633	16,281	18,167	14,989	21,657
	其ノ他	16,801	3,401	4,820	4,454	3,665	2,955
	計	35,845	24,034	21,101	22,621	18,654	24,612
由利郡	陸羽一三二號	34,816	33,136	20,634	23,257	15,979	13,572
	其ノ他	1,749	1,675	2,860	4,908	2,168	2,680
	計	36,565	34,811	23,494	28,165	18,147	16,252
河邊郡	陸羽一三二號	1,425	1,347	2,068	3,058	2,560	2,330
	其ノ他	175	68	91	110	353	160
	計	1,600	1,410	2,159	3,168	3,013	2,490
秋田市	陸羽一三二號	2,500	2,689	7,350	3,745	4,456	4,665
	其ノ他	67	418	114	183	99	290
	計	2,567	3,107	7,464	3,928	4,555	4,955
南秋田郡	陸羽一三二號	15,292	18,858	27,882	25,347	20,620	21,966
	其ノ他	951	860	550	603	200	222
	計	16,243	19,718	28,432	25,950	20,820	22,188

(5) 米年産別移出検査成績

支所名	検査總俵數	年産物區分		
		昭和十三年産米	昭和十二年産米	昭和十一年産米
湯澤	171,083	103,290	67,793	—
横手	466,107	303,811	162,296	—
大曲	433,036	215,115	217,921	—
本莊	354,481	188,512	165,969	—
土崎	636,708	312,619	324,089	—
能代	231,774	98,058	133,664	52
大館	183,916	84,918	98,998	—
計	2,477,105	1,306,323	1,170,730	52

郡市別移出検査成績

十月	十一月	十二月	昭和十四年 一月	二月	三月	計	割合
3,674	14,225	14,673	15,851	11,633	13,863	115,534	70.7
491	2,019	3,248	9,760	5,408	4,137	47,861	29.3
4,165	16,244	17,921	25,611	17,041	18,000	163,395	
8,227	20,152	27,168	31,952	22,256	27,292	246,677	65.3
4,529	7,797	6,940	14,315	12,518	21,136	130,787	34.7
12,756	27,949	34,108	46,267	34,774	48,428	377,464	
20,777	34,601	29,256	38,681	26,371	28,643	289,100	74.9
2,942	11,089	7,490	9,606	12,651	16,694	96,568	25.1
23,719	45,690	36,746	48,287	39,022	45,337	385,668	
2,838	6,362	30,232	40,952	35,894	41,706	299,378	89.2
797	555	3,535	3,959	3,830	5,981	34,697	10.8
3,635	6,917	33,767	44,911	39,724	47,687	324,075	
1,633	3,265	573	1,786	1,280	1,765	23,185	93.9
—	21	160	380	—	—	1,478	6.1
1,633	3,286	733	2,126	1,280	1,765	24,663	
5,128	10,400	5,291	1,488	1,924	695	50,326	96.2
128	222	333	56	—	18	1,928	3.8
5,251	10,622	5,624	1,544	1,924	713	52,254	
17,681	24,728	27,952	22,254	17,518	16,049	256,147	96.7
1,727	844	396	1,435	639	201	8,628	3.3
19,408	25,572	28,748	23,689	18,157	16,350	264,775	

陸羽一三二號月別

郡市名	品 種 名	昭和十三年 四 月	五 月	六 月	七 月	八 月	九 月
山 本 郡	陸羽一三二號	16,229	22,182	26,726	24,197	19,605	20,240
	其ノ他	315	267	451	359	94	309
	計	16,544	22,449	27,177	24,556	19,699	20,549
北秋田郡	陸羽一三二號	4,459	10,755	8,864	12,178	9,051	12,296
	其ノ他	293	672	465	553	821	690
	計	4,752	11,427	9,329	12,731	9,872	12,986
鹿 角 郡	陸羽一三二號	2,396	3,983	3,262	5,783	5,508	5,073
	其ノ他	349	1,738	1,057	1,785	396	301
	計	2,745	5,721	4,319	7,568	5,904	5,374
合 計	陸羽一三二號	131,767	150,568	143,283	133,751	105,300	119,506
	其ノ他	45,891	26,669	27,834	27,403	14,498	12,895
	計	177,658	177,237	171,117	161,154	119,798	132,401

(7) 靱施行地別等級別移出検査成績

支 所 名	検査施行地名	検査總依數	等 級 内 譯					外
			一 等	二 等	三 等	四 等	等	
大 曲	大 曲	41	8	23	10	-	-	
	角 館	22	8	6	8	-	-	
	計	63	16	29	18	-	-	
本 莊	本 莊	12	12	-	-	-	-	
	計	12	12	-	-	-	-	
能 代	能 代	29	29	-	-	-	-	
	森 岳	12,178	3	156	11,803	216	-	
	富 根	1,566	-	282	894	390	-	
	鹿 渡	3,335	-	106	3,229	-	-	
	鷓 川	960	-	18	922	20	-	
	二 井	569	-	-	555	14	-	
	計	18,637	32	562	17,403	640	-	
大 館	大 館	138	-	109	27	2	-	
	計	138	-	109	27	2	-	
合 計		18,850	60	700	17,448	642	-	

郡市別移出検査成績 (續)

十 月	十一 月	十二 月	昭和十四年 一 月	二 月	三 月	計	割 合
10,539	18,386	19,867	18,581	15,516	16,211	228,279	98.9
174	124	190	112	120	51	2,566	1.1
10,713	18,510	20,057	18,693	15,636	16,262	230,845	
5,208	12,358	12,919	11,392	9,635	12,022	121,137	95.3
335	376	88	1,540	9	57	5,899	4.7
5,543	12,734	13,007	12,932	9,644	12,079	127,036	
963	1,376	3,226	5,157	2,519	3,829	43,075	85.4
422	-	32	473	361	455	7,369	14.6
1,385	1,376	3,258	5,630	2,880	4,284	50,444	
76,663	145,853	171,157	188,094	144,546	162,075	1,672,563	83.1
11,545	23,047	22,412	41,596	35,536	48,730	338,056	16.9
88,208	168,900	193,569	229,690	180,082	210,805	2,010,619	

(8) 靱支所別月別移出検査成績

支所名	昭和十三年	五月	六月	七月	八月	九月	十月	十一月	十二月	昭和十四年	二月	三月	計
	四 月									一 月			
湯 澤	-	-	-	-	-	-	-	-	-	-	-	-	-
横 手	-	-	-	-	-	-	-	-	-	-	-	-	-
大 曲	-	-	-	-	-	-	-	-	-	15	17	31	63
本 莊	-	-	-	-	-	-	-	-	-	-	3	9	12
土 崎	-	-	-	-	-	-	-	-	-	-	-	-	-
能 代	802	679	110	-	-	335	10,111	4,049	761	723	415	652	18,637
大 館	-	-	-	-	-	-	138	-	-	-	-	-	138
計	802	679	110	-	-	395	10,249	4,049	761	738	435	692	18,850

(9) 小麥施行地別移出検査成績

支所名	郡市名	検査施行地名	検査總數	等級内課				
				一等	二等	三等	四等	等外
湯澤	雄勝郡		—	—	—	—	—	—
横手	平鹿郡		—	—	—	—	—	—
大曲	仙北郡		—	—	—	—	—	—
本莊	由利郡		—	—	—	—	—	—
土崎	南秋田郡	天王村	828	—	—	5	823	—
		計	828	—	—	5	823	—
能代	山本郡		—	—	—	—	—	—
大館	北秋田郡		—	—	—	—	—	—
合計			828	—	—	5	823	—

(11) 玄米移出檢

支所名	玄米検査数	格上下	昭和十三年四月	昭和十三年五月			
				五月	六月	七月	八月
湯澤	163,697	上下	—	87	76	84	5
横手	378,375	上下	1	558	322	239	288
大曲	392,229	上下	—	78	13	10	28
本莊	353,248	上下	65	239	159	120	189
土崎	342,967	上下	—	217	4	274	171
能代	231,198	上下	—	47	11	10	15
大館	178,208	上下	36	71	32	298	47
計	2,039,921	上下	102	1,297	55	1,119	80
					1,206	1,119	1,532
							1,237

(10) 小麥郡市別月別移出検査成績 (單位俵)

支所名	郡市名	施行地名	昭和十三年四月	五月	六月	七月	八月	九月	十月	十一月	十二月	昭和十四年		計
												一月	二月	
湯澤	雄勝郡		—	—	—	—	—	—	—	—	—	—	—	—
横手	平鹿郡		—	—	—	—	—	—	—	—	—	—	—	—
大曲	仙北郡		—	—	—	—	—	—	—	—	—	—	—	—
本莊	由利郡		—	—	—	—	—	—	—	—	—	—	—	—
土崎	南秋田郡	天王村	—	—	—	—	—	—	—	—	—	577	251	828
		河邊郡	—	—	—	—	—	—	—	—	—	—	—	—
		秋田市	—	—	—	—	—	—	—	—	—	—	—	—
能代	山本郡		—	—	—	—	—	—	—	—	—	—	—	—
大館	北秋田郡		—	—	—	—	—	—	—	—	—	—	—	—
		鹿角郡	—	—	—	—	—	—	—	—	—	—	—	—
合計			—	—	—	—	—	—	—	—	—	577	251	828

查等級異動調

九月	十月	十一月	十二月	昭和十四年一月	二月	三月	計
—	—	—	—	71	—	—	71
16	23	40	67	64	44	29	535
—	11	11	47	25	27	2	125
61	82	103	178	165	129	89	2,305
1	—	26	125	117	112	33	415
159	40	64	54	26	60	23	559
—	—	12	29	217	175	130	696
258	29	36	102	272	301	223	2,144
—	—	—	—	7	5	2	18
84	2	65	62	107	96	64	1,495
—	—	—	6	—	40	12	95
29	17	18	58	47	47	42	824
7	—	22	107	177	79	197	742
570	147	77	43	71	75	41	3,028
8	11	71	314	614	438	376	2,162
1,177	340	403	564	752	752	511	10,890



## 二 薬工品検査成績

### (一) 検査事業ノ概要

薬工品ハ本縣農家(副業中最モ重要ノ位置ヲ占ムルモノニシテ)其ノ年産百萬圓ニ達シ尙年々増加ノ盛況ナリ、特ニ本年度ニ於テハ軍需品トシテ多額ノ納入ヲ見タル事ハ一段ノ活況ヲ呈セリ、從ツテ縣ニ於テハ増産奨励ト共ニ製作販賣ノ改善指導ニ力ヲ注ギ一面規格ノ統一ト検査ノ適正トニ努メタル結果其ノ成績大イニ擧リ需要地ノ好評ヲ博スルニ至レリ。

由來本縣薬工品検査ハ明治四十四年ニ施行セラレ既ニ二十八年ヲ經過シ其ノ間一張一緩アリタルモ順調ノ成績ヲ示セリ、而シテ検査機構ニ於テハ昭和九年四月改正更ニ検査規則ノ全面的改正ニ於テハ昭和十一年十月之ヲ斷行シ、時代ノ趨勢ニ即應シ以テ今日ニ及ベリ、尙昭和十三年度ニ於ケル検査數量ヲ見ルニ製品検査ニ於テ1,589,661束ニシテ前年度ニ比シ333,275束増加シ、梱包検査ニ於テ273,258梱ニシテ前年ニ比シ13,343梱増加セリ。

### (二) 検査標準品採擇ニ關スル協議會

昭和十三年度薬工品検査標準採擇ニ關スル協議會ハ昭和十三年十二月三日南秋田郡一日市農業倉庫ニ於テ開催ス、標準候補品ハ土崎、能代、大館各所ヨリ繩、苴、叭、實子繩二百點ヲ蒐集シ各種別毎ニ特別委員ヲ設ケテ之レガ審査ヲ附託シ其ノ結果ヲ本會議ニ諮リ決定セリ。

#### (イ) 確定薬工品検査標準品

- 一 繩類 實子繩、五分繩、四分繩、二分五厘繩、二分繩、二分五厘玉繩
- 一 苴類 干苴、大判苴、米皮苴
- 一 叭類 鑽石叭、十五目叭、十六目叭、十七目叭、十八目叭、二十目叭
- 一 實子繩 二分繩ノ一部、三分五厘繩、玉繩、荷造苴、煉瓦苴ハ昨年ノ標準ヲ適用スルコト

#### 出席者

- 移出商 嘉藤喜一郎外十一名
- 農業倉庫 一日市農業倉庫外二名

縣 販 聯 國 松 喜 助

縣 農 會 山 田 一 克

縣經濟更生課 海 内 技 師

農産物検査所 岡部所長、野口技手、淡路技手、犬飼技手、福岡主事補、熊谷(土崎)、齋藤(能代)、菊地(大館)各支所長落合技手

### 薬工品協議會

薬工品検査並ニ製品改良ノ徹底ヲ期スル爲メ薬工品ニ關スル協議會ヲ開催シ關係検査員出席ノ上薬工品ノ各種目ニ付鑑定ヲナシ、下記事項ヲ協議セリ。

#### 一 開催場所及期日

南秋田郡 土崎港町(土崎支所管内)	昭和十四年三月七日
同 一日市町(同 )	八日
山本郡 能代港町(能代支所管内)	九日
北秋田郡 大館町(大館支所管内)	十日
仙北郡 刈和野町(大曲支所管内)	十三日
平鹿郡 横手町(湯澤横手支所管内)	十四日
由利郡 東瀬澤村(本莊支所管内)	十五日

#### 二 協議事項

薬工品検査並製品改善ニ關スル事項

確安叭製作ニ關スル件

薬工品鑑定法

薬工品鑑定實習

質疑應答



1 製 品 檢 查  
(1) 藁 工 品 檢 查

年 次	結 束 檢 查						
	草 鞋	實子繩	實子網	繩 類	藁	草 履	叭
大 正 五 年	25,866	29,218	12,098	53,316	21,158	4,337	—
同 同 六 年	30,246	21,810	16,893	168,534	31,689	5,221	—
同 同 七 年	51,981	25,930	24,853	246,220	35,259	4,980	—
同 同 八 年	34,292	22,030	22,094	208,706	28,868	2,880	—
同 同 九 年	26,606	22,209	17,243	285,155	24,429	1,811	—
同 同 十 年	19,647	23,630	18,723	292,882	21,371	3,468	—
同 同 十 一 年	18,167	21,122	18,545	349,521	30,858	2,959	—
同 同 十 二 年	16,899	21,376	11,990	310,212	70,029	3,054	—
同 同 十 三 年	10,601	20,402	12,454	387,541	64,646	2,859	—
同 同 十 四 年	9,354	16,755	12,550	347,159	49,631	2,617	—
昭 和 元 年	14,460	20,675	14,580	375,459	63,151	2,237	—
同 同 二 年	14,700	29,685	17,391	459,092	72,474	2,483	—
同 同 三 年	7,679	24,225	16,708	482,185	78,083	2,431	—
同 同 四 年	8,351	23,811	11,044	423,966	75,258	739	—
同 同 五 年	5,861	23,239	9,419	324,443	38,239	1,107	—
同 同 六 年	2,650	15,687	5,540	278,061	47,413	623	7,719
同 同 七 年	—	15,368	5,914	330,983	122,913	—	65,339
同 同 八 年	—	20,792	8,511	512,110	259,113	—	64,049
同 同 九 年	—	22,870	3,679	668,044	271,783	—	75,481
同 同 十 年	—	19,141	3,028	718,904	199,329	—	130,880
同 同 十 一 年	—	26,683	2,151	774,081	303,240	—	180,714
同 同 十 二 年	—	31,514	3,831	710,963	354,657	—	455,421
同 同 十 三 年	—	33,779	3,654	723,958	363,799	—	464,470

(2) 種 類 別 支 所 別 製 品 檢 查 成 績

支 所 名	實子繩	實子網	繩	玉 繩	藁	叭	計	前 年 計
湯 澤	—	—	2,047	12,108	1,789	3,475	19,419	14,795
橫 手	21,061	—	6,267	11,088	2,304	39,241	79,961	65,477
大 曲	29	—	4,845	44,118	1,781	5,511	56,284	84,060
本 莊	—	—	2,457	13,930	49,681	18,398	84,466	87,683
土 崎	12,689	3,654	51,964	11,148	284,343	392,198	755,996	752,781
能 代	—	—	112,660	342,453	13,483	—	468,596	448,192
大 館	—	—	19,192	77,269	9,807	5,237	111,505	103,399
合 計	33,779	3,654	203,286	520,673	363,799	464,470	1,589,661	1,556,386
前 年 合 計	31,514	3,831	240,336	470,627	354,657	455,421	1,556,386	—

查 成 績  
累 年 比 較 表

計	荷 造 檢 查						
	草 鞋	實子繩	實子網	繩	藁	叭	草 履
145,993	7,207	1,705	3,025	17,840	2,046	—	732
274,393	11,508	1,888	3,961	25,855	6,443	—	1,345
289,223	21,458	3,064	6,396	25,509	6,868	—	1,433
318,870	15,330	3,351	4,517	37,481	4,450	—	828
377,453	11,905	3,470	3,404	35,544	3,267	—	530
379,721	7,695	3,711	3,703	43,041	3,797	—	810
441,176	6,605	3,675	3,690	54,794	6,194	—	738
433,560	6,815	2,730	2,623	42,736	6,986	—	571
498,503	4,659	3,537	3,323	61,602	16,152	—	645
438,066	5,038	3,797	3,944	61,005	11,873	—	754
490,562	5,149	3,723	4,391	63,713	11,510	—	683
595,825	6,490	5,585	4,139	68,784	10,957	—	504
611,301	3,796	5,322	4,209	84,014	16,091	—	706
543,169	4,265	4,572	3,043	73,826	14,361	—	378
402,308	3,462	4,977	2,740	68,349	11,546	—	298
357,603	1,375	2,919	1,291	41,718	5,463	—	150
540,517	—	—	—	—	—	—	—
864,575	—	—	—	—	—	—	—
1,041,857	—	—	—	—	—	—	—
1,071,282	—	—	—	—	—	—	—
1,286,969	—	4,255	284	81,263	24,372	30,439	16,442
1,556,386	—	7,184	743	145,292	42,233	64,463	—
1,589,661	—	8,194	629	144,091	50,638	69,706	—

(3) 種 類 別 等 級 別 製 品 檢 查 成 績

種 類	等 級 別	檢 查 總 數	等 級 區 分				外 承 認 品
			特 等	一 等	二 等	等 外	
實 子 繩		33,779	20,835	12,032	720	192	—
小 計		33,779	20,835	12,032	720	192	—
實 子 網		3,654	2,030	1,603	10	11	—
小 計		3,654	2,030	1,603	10	11	—
五 分 繩 (大間)		22,990	193	17,952	4,021	359	465
四 分 繩 (中間)		28,105	18	15,895	6,594	1,948	3,650
三 分 五 厘 繩 (大倉)		27,044	—	291	1,768	105	24,380
二 分 五 厘 繩 (土木)		6,233	—	4,110	423	390	1,310
二 分 繩 (細繩)		118,764	—	86,379	24,722	2,146	5,517

種類別等級別製品検査成績 (續)

種 別	等級別	検査總數	等 級 區 分				
			特 等	一 等	二 等	三 等	外 承 認 品
二分五厘網繩		150	-	-	-	-	150
小 計		203,286	211	125,127	37,528	4,948	35,472
五分玉繩 (大間)		70	-	70	-	-	-
四分玉繩 (中間)		48,617	8	32,391	11,429	182	4,607
三分五厘玉繩(大倉)		34,512	-	10,527	9,617	2,265	12,103
三分玉繩 (細大倉)		102,434	108	25,836	69,142	2,998	4,350
二分五厘玉繩(土木)		5,209	-	2,901	930	88	1,290
二分玉繩 (細繩)		10,271	-	8	-	-	10,263
二分三貫玉網繩		785	-	567	218	-	-
二分四貫玉網繩		766	349	371	46	-	-
二分五厘三貫玉網繩		261,353	276	23,968	127,297	109,812	-
二分五厘四貫玉網繩		55,696	1,114	15,744	24,649	14,189	-
三分三貫玉網繩		712	-	65	455	192	-
三分四貫玉網繩		248	-	25	207	16	-
小 計		520,673	1,855	112,473	243,990	129,742	32,613
干 蕙		64,150	3,485	40,680	11,867	4,067	4,051
大 判 蕙		9,515	2,480	951	1,481	1,058	3,545
米 皮 蕙		288,050	25,764	192,541	67,200	2,575	-
荷 造 蕙		2,004	-	-	363	100	1,541
煉 瓦 蕙		50	-	50	-	-	-
小 計		363,799	5,965	67,445	206,252	72,425	11,712
十四目呎 (鑽石呎)		235,448	9,479	163,304	46,676	1,159	14,800
十 五 目 呎		21,584	20	5,852	9,346	5,068	1,298
十 六 目 呎		94,406	1,490	21,829	47,985	15,337	7,765
十 七 目 呎		60,887	11,017	4,550	1,830	1,152	42,338
十 八 目 呎		37,898	1,750	11,405	2,388	1,459	20,885
十 九 目 呎		2,280	-	267	553	3	1,557
二 十 目 呎		11,867	28	4,619	4,063	963	2,194
小 計		464,470	23,784	211,826	112,852	25,171	90,837
合 計		1,589,661	54,680	530,506	601,352	232,489	170,634
前 年 合 計		1,556,386	85,854	578,603	658,561	145,494	87,874

(4) 種類別月別製品検査成績

月 別	實子繩	實子網	繩	玉 繩	蕙	呎	計
昭和十三年 四月	4,010	612	28,029	78,448	25,806	67,759	204,664
五 月	2,066	760	17,312	30,973	18,185	36,589	105,885
六 月	912	482	17,802	37,802	13,868	27,161	98,027
七 月	2,335	91	14,448	34,961	20,557	31,341	103,733
八 月	1,726	578	10,817	32,096	31,262	25,343	101,822
九 月	1,944	121	11,453	26,812	38,551	24,130	103,011
十 月	945	130	9,716	17,097	18,259	22,219	68,366
十 一 月	2,348	178	9,025	15,039	26,420	31,480	84,490
十 二 月	3,747	-	15,122	34,094	30,712	39,205	122,880
昭和十四年 一 月	5,710	-	22,547	62,198	44,549	53,615	188,619
二 月	4,540	328	20,489	76,948	48,353	54,376	205,034
三 月	3,496	374	26,526	74,205	47,277	51,252	203,130
計	33,779	3,654	203,286	520,673	363,799	464,470	1,589,661

2 梱包検査成績

(1) 最近三ヶ年月別梱包検査成績

月 次 別	昭和十一年度	昭和十二年度	昭和十三年度
昭和十三年 四 月		34,014	31,012
五 月		16,218	19,737
六 月		10,349	13,492
七 月		12,894	12,808
八 月		20,206	13,686
九 月		25,759	14,202
十 月		2,265	7,060
十 一 月		5,448	10,979
十 二 月		16,746	18,192
昭和十四年 一 月		33,394	32,161
二 月		25,067	32,052
三 月		43,696	54,534
計		246,056	259,915

(2) 種類別支所別梱包檢查成績

支所名	種別	實子繩	實子綱	繩	玉繩	筵	叭	計
橫手	5,297	—	1,157	2,207	304	3,308	12,273	
大曲	13	—	815	8,232	194	1,026	10,280	
大本莊	—	—	260	1,206	1,764	1,257	4,487	
土崎	2,883	629	10,778	2,933	46,648	62,888	126,759	
能代	—	—	19,808	72,731	1,274	—	93,913	
大館	—	—	3,972	17,399	200	744	22,315	
計	8,194	629	36,719	107,372	50,638	69,706	273,258	
前年度計	7,184	743	44,543	100,749	42,233	64,463	259,915	

(3) 種類別等級別梱包檢查成績

種類	等級	檢查總數	等級區分					價格
			特等	一等	二等	等外	承認品	
實子繩		8,194	5,096	2,899	153	45	1	131,104
小計		8,194	5,096	2,899	153	45	1	131,104
實子綱		629	411	217	—	1	—	10,064
小計		629	411	217	—	1	—	10,064
五分繩		4,992	9	4,149	662	37	135	9,984
四分繩		6,011	12	3,803	884	527	785	12,022
三分五厘繩		4,813	3	32	398	13	4,367	14,439
二分五厘繩(土木)		584	—	235	25	26	298	3,504
二分繩		20,319	—	15,284	3,673	364	998	487,656
小計		36,719	24	23,503	5,642	967	6,583	527,605
五分玉繩		12	—	12	—	—	—	48
四分玉繩		7,155	—	4,208	1,761	—	1,186	28,620
三分五厘玉繩		7,444	—	2,763	1,444	536	2,701	29,776
三分玉繩		24,778	9	5,679	17,613	638	839	99,112
二分五厘玉繩(土木)		1,029	—	444	191	23	371	4,116
二分玉繩		2,446	—	74	18	—	2,354	9,784
二分四貫玉綱繩		109	81	28	—	—	—	4,036
二分五厘三貫玉綱繩		50,761	22	4,883	24,865	20,991	—	203,044
二分五厘四貫玉綱繩		13,595	229	3,632	6,242	3,492	—	54,380
三分三貫玉綱繩		12	—	2	10	—	—	48
三分四貫玉綱繩		31	—	—	30	1	—	124
小計		107,372	341	21,727	52,174	25,681	7,449	433,088

種類別等級別梱包檢查成績 (續)

種類	等級	檢查總數	等級區分					價格
			特等	一等	二等	等外	承認品	
干	籐	13,892	1,027	9,280	2,518	439	628	94,466
大	判	1,868	309	227	419	170	743	121,420
荷	造	407	—	—	104	13	290	1,709
米	皮	34,451	—	551	25,386	7,970	544	168,810
煉	瓦	20	—	10	—	—	10	70
小計		50,638	1,336	10,068	28,427	8,566	2,241	386,475
十四目叭	(鐵石叭)	30,950	1,684	20,463	6,465	113	2,225	151,660
十五目叭		4,026	4	1,066	1,838	930	188	16,104
十六目叭		18,063	221	4,606	8,613	2,733	1,890	81,284
十七目叭		7,222	99	727	515	139	5,742	54,165
十八目叭		5,569	372	2,166	595	272	2,164	42,324
十九目叭		277	—	17	70	—	190	2,216
二十目叭		3,599	7	974	1,522	191	905	21,594
小計		69,706	2,387	30,019	19,618	4,305	13,377	369,347
合計		273,258	9,595	88,433	106,014	39,565	29,651	1,857,683
前年合計		259,915	12,497	98,353	106,950	25,476	16,639	1,075,292

(4) 種類別月別梱包檢查成績

月別	實子繩	實子綱	繩	玉繩	筵	叭	計
昭和十三年四月	951	92	5,718	15,786	4,426	9,950	36,923
五月	470	126	3,269	7,796	2,519	4,336	18,516
六月	321	102	3,119	6,539	2,810	3,143	16,034
七月	557	20	2,163	7,406	3,278	4,113	17,537
八月	422	56	2,366	6,432	3,997	4,716	17,989
九月	739	53	1,958	6,444	7,236	4,993	21,423
十月	207	—	1,732	3,657	3,832	2,903	12,331
十一月	476	37	1,360	3,363	3,541	5,719	14,496
十二月	1,003	—	3,471	5,418	2,988	6,286	19,166
昭和十四年一月	1,175	14	3,642	11,770	5,358	7,735	29,694
二月	1,034	27	3,140	15,136	6,035	8,301	33,673
三月	839	102	4,781	17,625	4,618	7,511	35,476
計	8,194	629	36,719	107,372	50,638	69,706	273,258

(5) 種類別施行地別梱包検査成績

種 施行地名	實子總	實子網	繩	玉	繩	延	叭	計
湯澤	1	-	-	654	254	264	1,173	
橫堀	-	-	360	1,479	-	194	2,033	
西馬音内	-	-	-	-	-	22	22	
三輪	-	-	-	-	-	3	3	
湯澤支所計	1	-	360	2,133	254	483	3,231	
橫手	2,057	-	944	-	220	552	3,773	
角間川	2,046	-	-	2,178	-	-	4,224	
十文字	6	-	25	29	-	2,255	2,315	
大森	1,023	-	188	-	84	-	1,295	
淺舞	161	-	-	-	-	-	161	
飯詰	-	-	-	-	-	791	791	
里見	4	-	-	-	-	-	4	
橫手支所計	5,297	-	1,157	2,207	304	3,308	12,273	
大曲	13	-	110	3,192	119	-	3,434	
刈野	-	-	274	5,471	75	546	6,366	
四ッ屋	-	-	-	-	-	126	126	
大曲支所計	13	-	384	8,663	194	1,026	10,280	
本莊	-	-	140	240	1,069	60	1,509	
平澤	-	-	-	796	-	-	796	
前郷	-	-	-	170	635	972	1,777	
龜田	-	-	-	-	-	225	225	
西目	-	-	-	-	60	-	60	
子吉	-	-	120	-	-	-	120	
本莊支所計	-	-	260	1,206	1,764	1,257	4,487	
土崎	288	70	4,933	552	670	-	6,513	
秋田	2,378	539	25	388	146	-	3,476	
新屋	204	20	2	950	17	-	1,198	
追分	-	-	4,239	204	7,632	2,321	14,396	
大久保	-	-	804	-	27,150	5,814	33,768	
一日市	15	-	87	32	1,622	40,389	42,143	
飯塚	-	-	-	-	8,511	10,482	18,993	
五城目	-	-	633	-	8	3,818	4,459	
和田	-	-	-	466	-	-	466	
脇本	-	-	55	341	-	-	396	
豐岩	-	-	-	-	-	64	64	
船越	-	-	-	-	892	-	892	
土崎支所計	2,880	629	10,778	2,933	46,648	62,888	126,759	

種類別施行地別梱包検査成績 (續)

種 施行地名	實子繩	實子網	繩	玉	繩	延	叭	計
能代	-	-	7,626	23,875	135	-	31,636	
森岳	-	-	9,067	22,589	-	-	31,686	
二ッ井	-	-	2,214	10,431	-	-	12,645	
富根	-	-	-	3,102	-	-	3,102	
鹿渡	-	-	871	12,617	1,139	-	14,627	
神	-	-	-	217	-	-	217	
能代支所計	-	-	19,808	72,831	1,274	-	93,913	
大館	-	-	23	1,745	48	13	1,829	
鷹巢	-	-	69	9,228	297	126	9,720	
扇田	-	-	2,356	400	134	241	3,131	
花輪	-	-	1,419	378	18	337	2,152	
早口	-	-	-	2,355	-	-	2,355	
米内澤	-	-	-	3,101	-	27	3,128	
大館支所計	-	-	3,972	17,399	200	744	22,315	
合計	8,194	629	36,719	107,372	50,638	69,706	273,258	
前年合計	7,184	743	44,543	100,749	42,233	64,463	259,915	

(6) 種別支所別等級別梱包検査成績

(1) 實子繩検査成績

支所名	種	別	検査總數	等級區分					
				特等	一等	二等	等外	承認品	
湯澤	三	本	合	1	1	-	-	-	-
		計		1	1	-	-	-	-
橫手	二	本	合	674	345	302	27	-	-
	三	本	合	4,618	3,100	1,496	22	-	-
	四	本	合	4	4	-	-	-	-
	五	本	合	1	1	-	-	-	-
		計		5,297	3,450	1,798	49	-	-
大曲	二	本	合	12	-	12	-	-	-
	三	本	合	1	1	-	-	-	-
		計		13	1	12	-	-	-

實子繩檢查成績 (續)

支所名	種	別	檢查總數	等 級 區 分					
				特 等	一 等	二 等	等 外	承 認 品	
土 崎	一	本	42	32	10	—	—	—	
	二	本	474	267	14	—	10	—	
	三	本	2,295	1,299	275	88	35	—	
	四	本	57	36	20	1	—	—	
	五	本	13	10	3	—	—	—	
	六	本	2	1	—	1	—	—	
		本計	2,883	1,643	1,091	104	45	—	
計	一	本	42	32	10	—	—	—	
	二	本	1,160	611	497	41	10	1	
	三	本	6,915	4,401	2,369	110	34	—	
	四	本	61	40	20	1	—	—	
	五	本	14	11	3	—	—	—	
	六	本	2	1	—	1	—	—	
		本計	8,194	5,096	2,899	153	45	1	
前年度	二	本	1,107	598	485	19	—	5	
	三	本	6,015	3,680	2,308	19	8	—	
	四	本	31	24	7	—	—	—	
	五	本	29	14	15	—	—	—	
	六	本	2	2	—	—	—	—	
			本計	7,184	4,318	2,815	38	8	5

(口) 實子網檢查成績

支所名	種	別	檢查總數	等 級 區 分					
				特 等	一 等	二 等	等 外	承 認 品	
土 崎	二	本	102	46	56	—	—	—	
	三	本	243	154	88	—	1	—	
	四	本	113	83	30	—	—	—	
	五	本	146	109	37	—	—	—	
	六	本	25	10	6	—	—	—	
			本計	629	411	217	—	1	—
前年度	二	本	266	92	176	—	1	2	
	三	本	362	170	178	3	11	—	
	四	本	82	52	26	4	—	—	
	五	本	25	13	4	—	8	—	
	六	本	8	6	2	—	—	—	
			本計	743	333	381	7	20	2

(ハ) 束繩檢查成績

支所名	種	別	檢查總數	等 級 區 分					
				特 等	一 等	二 等	等 外	承 認 品	
湯 澤	三	分	259	—	25	234	—	—	
	二	分	101	—	40	61	—	—	
		計	360	—	65	295	—	—	
横 手	二	分	1,157	—	1,135	22	—	—	
		計	1,157	—	1,135	22	—	—	
大 曲	二	分	384	—	225	23	26	110	
		計	384	—	225	23	26	110	
本 莊	二	分	260	—	—	—	—	260	
		計	260	—	—	—	—	260	
土 崎	五	分	4,992	9	4,149	662	37	135	
	四	分	4,042	12	2,894	884	252	—	
	三	分	83	3	7	—	3	70	
	二	分	200	—	10	2	—	188	
	二	分	1,461	—	579	143	1	738	
		計	10,778	24	7,639	1,691	293	1,131	
能 代	四	分	1,969	—	909	—	275	785	
	三	分	4,402	—	—	105	—	4,277	
	二	分	13,437	—	10,512	2,925	—	—	
	計	19,808	—	11,421	3,030	275	5,082		
大 館	三	分	69	—	—	69	—	—	
	二	分	3,903	—	3,016	524	363	—	
		計	3,972	—	3,016	593	363	—	
合 計	五	分	4,992	9	4,149	662	37	135	
	四	分	6,011	12	3,803	884	527	785	
	三	分	4,813	3	32	398	13	4,367	
	二	分	584	—	235	25	26	298	
	二	分	20,319	—	15,284	3,673	364	998	
		計	36,719	24	23,503	5,642	967	6,583	
前年度	五	分	8,916	98	7,796	709	171	142	
	四	分	9,856	179	8,408	667	30	572	
	三	分	6,336	—	1,408	2,766	175	1,987	
	二	分	603	—	132	23	120	328	
	二	分	18,797	—	13,409	3,964	289	1,135	
	二	分	35	—	—	27	8	—	
	計	44,543	277	31,153	8,156	793	4,164		

(二) 玉繩檢查成績

支所名	種 別	檢查總數	等 級 區 分				
			特 等	一 等	二 等	等 外	承認品
湯 澤	四 分 繩	771	—	310	155	—	306
	三 分 五 厘 繩	472	—	—	—	—	472
	三 分 繩	890	—	743	147	—	—
	計	2,133	—	1,057	302	—	778
橫 手	五 分 繩	12	—	12	—	—	—
	四 分 繩	1,245	—	1,170	15	—	60
	三 分 五 厘 繩	28	—	22	—	6	—
	三 分 繩	343	—	278	—	—	65
	二 分 五 厘 繩	570	—	505	—	—	65
	二 分 計	2	—	2	—	—	—
計	2,200	—	1,989	15	6	190	
大 曲	四 分 繩	4,177	—	1,809	1,691	—	677
	三 分 五 厘 繩	2,944	—	1,588	896	—	460
	三 分 繩	1,438	—	823	392	—	223
	二 分 五 厘 繩	104	—	34	70	—	—
	計	8,663	—	4,254	3,049	—	1,360
本 莊	四 分 繩	394	—	394	—	—	—
	三 分 五 厘 繩	456	—	456	—	—	—
	三 分 繩	626	—	626	—	—	—
	二分五厘三貫玉網繩	240	—	240	—	—	—
	計	1,716	—	1,716	—	—	—
土 崎	四 分 繩	338	—	30	287	—	21
	三 分 五 厘 繩	1,243	—	209	517	617	—
	三 分 繩	1,074	—	79	846	14	—
	二分五厘三貫玉網繩	185	88	90	7	—	—
	二分五厘四貫玉網繩	159	23	136	—	—	—
	二分四貫玉網繩	109	81	28	—	—	—
	三分三貫玉網繩	7	—	2	5	—	—
	計	2,494	192	547	1,161	573	21
能 代	四 分 繩	131	—	24	107	—	—
	三 分 五 厘 繩	976	—	93	103	—	780
	三 分 繩	17,728	—	2,845	14,173	435	275
	二分五厘三貫玉網繩	44,664	—	122	23,569	20,973	—
	二分五厘四貫玉網繩	9,377	—	130	5,765	3,490	—
	三分三貫玉網繩	5	—	5	—	—	—
	計	72,831	—	3,211	43,665	24,900	1,055

玉繩檢查成績 (續)

支所名	種 別	檢查總數	等 級 區 分				
			特 等	一 等	二 等	等 外	承認品
大 館	四 分 繩	327	—	289	38	—	—
	三 分 五 厘 繩	995	—	15	46	—	934
	三 分 繩	3,443	9	1,071	1,966	64	348
	二 分 五 厘 繩	520	—	5	121	23	371
	二分五厘三貫玉網繩	5,792	22	4,463	1,289	18	—
	二分五厘四貫玉網繩	3,939	118	3,334	487	—	—
	三分四貫玉網繩	31	—	—	30	1	—
	二 分 繩	2,352	—	—	—	—	2,352
	計	17,399	149	9,093	4,061	106	3,990
	合 計	五 分 繩	12	—	12	—	—
四 分 繩		7,155	—	4,208	1,761	—	1,186
三 分 五 厘 繩		7,444	—	2,763	1,444	536	2,701
三 分 繩		24,778	9	5,679	17,613	638	839
二 分 五 厘 繩		1,029	—	444	191	23	371
二 分 繩		2,446	—	74	18	—	2,354
二分四貫玉網繩		109	81	28	—	—	—
二分五厘三貫玉網繩		50,761	22	4,883	24,865	20,991	—
二分五厘四貫玉網繩		13,595	229	3,632	6,242	3,492	—
三分三貫玉網繩		12	—	2	10	—	—
三分四貫玉網繩	31	—	30	—	1	—	
計	107,372	341	21,727	52,174	25,681	7,449	
前年度	五 分 繩	7	—	—	7	—	—
	四 分 繩	6,010	—	5,515	54	3	438
	三 分 五 厘 繩	2,304	—	1,641	470	148	45
	三 分 繩	24,978	80	9,276	14,455	340	827
	二 分 五 厘 繩	100	—	—	—	—	100
	二 分 繩	800	—	—	—	—	800
	二分三貫玉網繩	52	—	36	16	—	—
	二分四貫玉網繩	73	—	50	23	—	—
	二分五厘三貫玉網繩	55,150	375	8,605	31,252	14,868	—
	二分五厘四貫玉網繩	11,036	616	2,343	5,741	2,336	—
三分三貫玉網繩	82	—	15	7	60	—	
三分四貫玉網繩	157	20	80	48	9	—	
計	100,749	1,091	27,561	52,073	17,764	2,260	

(木) 蕙 檢 查 成 績

支所名	種 別	檢查總數	等 級 區 分					特 等	一 等	二 等	等 外	承 認 品
			特 等	一 等	二 等	等 外	承 認 品					
湯 澤	大 判 蕙	254	—	—	—	—	—	—	—	—	254	
	計	254	—	—	—	—	—	—	—	—	254	
橫 手	大 判 蕙	149	—	—	—	—	—	—	—	—	149	
	米 皮 蕙	155	—	8	114	33	—	—	—	—	—	
	計	304	—	8	114	33	—	—	—	—	149	
大 曲	米 皮 蕙	194	—	6	188	—	—	—	—	—	—	
	計	194	—	6	188	—	—	—	—	—	—	
本 莊	干 米 皮 蕙	635	48	541	33	—	—	—	—	—	6	
	計	1,129	—	383	746	—	—	—	—	—	—	
	計	1,558	48	900	604	—	—	—	—	—	6	
土 崎	干 大 荷 米 煉	13,257	979	7,932	2,485	439	—	—	—	—	622	
	判 造 皮 瓦 計	1,333	309	227	335	144	—	—	—	—	318	
	計	303	—	—	—	13	—	—	—	—	290	
	計	31,745	—	144	23,323	7,734	—	—	—	—	544	
	計	10	—	10	—	—	—	—	—	—	—	
	計	46,648	1,288	9,120	26,143	8,323	—	—	—	—	1,774	
能 代	大 米 煉 瓦 計	84	—	—	84	—	—	—	—	—	—	
	計	1,180	—	970	86	124	—	—	—	—	86	
	計	10	—	—	—	—	—	—	—	—	10	
	計	1,274	—	970	170	124	—	—	—	—	96	
大 館	大 米 荷 皮 造 計	48	—	—	—	—	—	—	—	—	48	
	計	48	—	3	45	—	—	—	—	—	—	
	計	104	—	—	104	—	—	—	—	—	—	
	計	200	—	3	149	—	—	—	—	—	48	
合 計	干 大 荷 米 煉 瓦 計	13,892	1,027	9,280	2,518	439	—	—	—	—	628	
	判 造 皮 瓦 計	1,868	309	227	419	170	—	—	—	—	743	
	計	407	—	—	104	13	—	—	—	—	290	
	計	34,461	—	551	25,386	7,970	—	—	—	—	544	
	計	20	—	10	—	—	—	—	—	—	10	
	計	50,638	1,336	10,068	28,427	8,566	—	—	—	—	2,241	
前 年 度	干 大 荷 米 煉 瓦 計	8,124	1,289	3,635	2,070	126	—	—	—	—	1,004	
	判 造 皮 瓦 計	2,244	—	6	306	367	—	—	—	—	1,565	
	計	607	—	120	19	24	—	—	—	—	444	
	計	31,070	—	1,951	27,122	1,984	—	—	—	—	13	
	計	188	—	44	6	73	—	—	—	—	65	
	計	42,233	1,289	5,756	29,523	29,574	—	—	—	—	3,091	

(〜) 叭 檢 查 成 績

支所名	種 別	檢查總數	等 級 區 分					特 等	一 等	二 等	等 外	承 認 品
			特 等	一 等	二 等	等 外	承 認 品					
湯 澤	十四目叭(鑽石叭)	482	—	186	297	—	—	—	—	—	—	
	計	482	—	186	297	—	—	—	—	—	—	
橫 手	十四目叭(鑽石叭)	3,308	2	2,491	815	—	—	—	—	—	—	
	計	3,308	2	2,491	815	—	—	—	—	—	—	
大 曲	十四目叭(鑽石叭)	290	—	—	290	—	—	—	—	—	—	
	十 五 目 叭	200	—	176	24	—	—	—	—	—	—	
	十 六 目 叭	410	62	274	74	—	—	—	—	—	—	
	十 八 目 叭	126	126	—	—	—	—	—	—	—	—	
	計	1,026	188	450	388	—	—	—	—	—	—	
本 莊	十 六 目 叭	67	52	16	9	—	—	—	—	—	—	
	十 八 目 叭	795	22	757	16	—	—	—	—	—	—	
	十 九 目 叭	75	—	75	—	—	—	—	—	—	—	
	二 十 目 叭	320	7	309	4	—	—	—	—	—	—	
	計	1,257	81	1,151	25	—	—	—	—	—	—	
土 崎	十四目叭(鑽石叭)	26,408	1,160	18,186	4,758	79	—	—	—	—	2,225	
	十 五 目 叭	3,826	4	890	1,814	929	—	—	—	—	188	
	十 六 目 叭	17,407	103	4,179	8,505	2,730	—	—	—	—	1,890	
	十 七 目 叭	7,118	96	676	465	139	—	—	—	—	5,742	
	十 八 目 叭	4,723	224	1,409	579	199	—	—	—	—	2,312	
	十 九 目 叭	202	—	17	70	—	—	—	—	—	115	
	二 十 目 叭	3,204	—	590	1,518	191	—	—	—	—	905	
	計	62,888	1,587	25,947	17,709	5,564	—	—	—	—	12,081	
大 館	十四目叭(鑽石叭)	511	—	135	342	34	—	—	—	—	—	
	十 六 目 叭	129	4	122	—	3	—	—	—	—	—	
	十 七 目 叭	104	3	51	50	—	—	—	—	—	—	
	計	744	7	308	392	37	—	—	—	—	—	
合 計	十四目叭(鑽石叭)	30,950	1,684	20,463	6,465	113	—	—	—	—	2,225	
	十 五 目 叭	4,026	4	1,066	1,838	930	—	—	—	—	188	
	十 六 目 叭	18,063	221	4,606	8,613	2,733	—	—	—	—	1,890	
	十 七 目 叭	7,222	99	727	515	139	—	—	—	—	5,742	
	十 八 目 叭	5,569	372	2,166	595	272	—	—	—	—	2,164	
	十 九 目 叭	277	—	17	70	—	—	—	—	—	190	
	二 十 目 叭	3,599	7	974	1,522	191	—	—	—	—	905	
	計	69,706	2,387	30,019	19,618	4,305	—	—	—	—	13,377	

収 査 成 績 (續)

支所名	種 別	検査總數	等 級 區 分					承認品
			特 等	一 等	二 等	三 等	外	
前年度	十四目収(鑽石収)	27,763	4,352	15,796	5,571	90	954	
	十五目収	11,028	84	4,365	4,833	1,589	157	
	十六目収	18,069	710	8,806	6,267	2,254	32	
	十七目収	7,241	43	1,496	355	94	5,253	
	十八目収	1,338	—	224	127	290	697	
	二十目収	24	—	—	—	—	24	
	計	64,463	5,189	30,687	17,153	4,317	7,117	

## 第七 調査及統計

一	農業倉庫ニ關スル調査	93
1	農業倉庫ノ沿革	93
2	農業倉庫ノ概況	94
3	月別入庫米數量調	98
4	月別移出米検査入庫米數量調	104
二	營業倉庫月別入庫米數量調	108
三	米穀移動及消費ニ關スル調査	108
1	米穀月別仕向地別移出高	108
2	米穀月別移入調	118
3	銘柄別月別移出高調	118
4	米穀用途別消費高調	118
四	米價及薬工品價格調査	120
1	銘柄別月別米價地場價格	120
2	最近十ヶ年ノ銘柄別地場價格	120
3	深川・神田川市場ニ於ケル月別價格	121
4	薬工品地場價格	122
五	薬工品ニ關スル調査	126
1	製苧機臺數調	126
2	製繩機臺數調	127
3	繩仕上機臺數調	129
4	薬工品生産額	130
(1)	郡市別生産額	130
(2)	町村別生産額	130
5	薬工品移出額累年調	142
6	薬工品仕向地別支所別移出數量調	142
7	薬工品生産費調	146
8	薬學利用ノ一人一日工程及收入調査	146
9	薬工品製作競技會記録	146
(1)	製作競技會最高記録	146
(2)	薬工品競技會成績	147
(3)	全能率競技會成績	148
六	俵 裝 費 調	150
七	米穀商並薬工品商調	152
1	郡市別米穀商並薬工品商調	152
2	五千俵以上ノ米穀移出商	153
3	主ナル薬工品移出商	157
八	主ナル薬工品仕向地先商	160



## 第七 調査及統計

### 一 農業倉庫ニ關スル調査

#### 1 農業倉庫ノ沿革

本縣ニ於ケル農業倉庫ハ農業倉庫業法ノ發布セラレタル大正六年ヲ以テ起源トスルガ農業倉庫ガ今日ノ如ク隆々タル發展ヲ遂ゲルニ至ツタ歴史ヲ省ミル前ニ其ノ母体タル産業組合發展ノ沿革ヲ省ミル事ガ必要デアラウ。

抑々本縣ノ産業組合ノ組合法發布後ノ三年目即明治三十六年四月十七日河邊郡牛嶋町ニ同郡ヲ一圓トスル有限責任河邊郡菓工品共同販賣組合ノ設立セラレタルヲ以テ本郡ニ於ケル産業組合ノ濫觴トスル。次デ縣農會ハ時代ノ趨勢ハ産業組合ヲ重要視スルニ鑑ミ之レガ普及發達ニ力ヲ注ギ縣亦大正二年ニ專任職員ヲ設置シタリシテ組合ノ普及ニ努メタリ。偶々大正二年東北地方ニ稀有ノ凶歉アリテ其ノ救濟策トシテ産業組合ノ設立ヲ懲惡シ。組合員タラントスル被害細民ニ對シテ縣デハ大正三年ニ參圓乃至五圓ノ補助金ヲ交付シタル結果設立許可ヲ申請スルモノ激增シテ同年末ニハ二百七ノ組合ヲ算スルヲ見タリ。サレド斯フシタ搖籃時代ニ設立サレタ産業組合ハ組合員ノ自主的組織ニ缺キ。縣及當事者モ組合ノ普及獎勵ヲ計ルニ急ナル爲理事者ノ選擇及資金。組合員ノ多寡。區域ノ廣狹。組合精神ノ確立等ニ付等閑ニ附シタルモノアリテ有名無實ノモノ大半アリキ。偶々大正六年産業組合法ノ改正トナリ其ノ機能ヲ擴大セラレタルト共ニ之レガ監督制裁嚴重トナリタルヲ機會ニ成績不良ナリシ組合二十ニ對シ諭示解散ヲ命ジ以テ組合ノ整理ヲ斷行シタリ。以後ハ組合ノ増加ヨリモ内容ノ充實ニ意ヲ用ヒ時勢。亦時恰モ大正末年頃ヨリ世界的ノ不況ニ際會シ縣下農山漁村ノ不況其ノ極ニ達シ世人之レガ更生策ヲ産業組合ノ活動ニ期待スル所トナリ。當局ノ指導ト組合ノ活動ト相俟ツテ各種事業ノ發達。系統機關利用ノ増加トナリテ實力ヲ涵養シ以テ今日ニ及ベリ。

系統組合ノ設立ハ明治四十三年十一月二十七日ニ産業組合中央會秋田支部ガ創立サレタノガ嚆矢ニシテ大正八年各郡ニ部會ヲ設置シ。又昭和三年三月ニ保證責任秋田縣販賣組合聯合會ヲ設立シ翌年十一月ニ購買事業ヲ兼營シ米ノ販賣統制ト肥料ノ配給改善ヲ大使命トシテ業績ヲ擧ゲ今日ノ系統組合ノ確立ヲ見ルニ至レリ。

翻ツテ本縣農業倉庫ノ沿革ヲ見ルニ大正六年農業倉庫業法ガ發布セラル、ヤ其ノ翌年由利部平澤共同倉庫。鹿角郡宮川村信購販組合。山本郡神信購販利組合。平鹿郡共同販賣組合ガ農業倉庫業ヲ兼營セルヲ始メトシ次デ各産業組合續イテ農業倉庫ヲ

兼營スルニ至レリ。

之レヨリ先本縣農業倉庫ノ沿革上看過スペカラザルハ由利郡平澤町ニ設立セラレタル平澤共同倉庫ナリ。是レハ山形縣山居倉庫ニ範ヲ取り。明治三十八年十一月ニ創立サレシモノニシテ當時地主又ハ運送業者ノ倉庫ニテ米ヲ取扱フモノ多カリシモ農業業者ノ共同倉庫トシテ設立セラレタルモノ、嚙矢ナレバナリ。其ノ後逐年農業倉庫ノ兼營ヲ見。昭和三年三月聯合農業倉庫ノ設立トナリ本庫ヲ東京池袋ニ許ケ縣下農業倉庫ノ發達ニ一大エボツクヲ與ヘ今日ノ隆々タル八十六組合。二百六十棟。一萬六千八百四十一坪。收容力實ニ百七十五萬九千五百六十九俵。縣下生産米検査總俵數ノ三割ノ收容力ト約七割ノ入庫數ヲ見ル感容ヲ整ヘ今後益々發展ノ状態ニアリ。

2 農業倉庫ノ概況 (十四年三月末)

名	稱	設立年月日	倉庫位置	棟數	坪數			收容力(俵)
					本庫	附屬建物	計	
雄勝共同販賣組合農業倉庫		大正 8.10. 1	雄勝郡湯澤町	5	438	402	840	45,000
横堀町信用販賣利用組合農業倉庫		昭和 13.11. 1	同 小野村	1	70	61	131	10,000
西馬音内販賣利用組合農業倉庫		大正 12.11.20	同西馬音内町	5	358	370	728	43,000
三輪村信用販賣利用組合農業倉庫		昭和 12. 8.	同 三輪村	1	50	30	80	4,000
三輪村穀貯藏倉庫		昭和 9. 8.	同 同	1	50	54	104	4,200
田代信用販賣購買利用組合農業倉庫		大正 12.12.31	同 田代村	1	23	23	46	2,500
幡野信用購買販賣利用組合農業倉庫		昭和 12.10.31	同 幡野村	1	50	15	65	3,500
山田村信用販賣利用組合農業倉庫		昭和 13. 3.11	同 山田村	1	50	51	101	4,125
明治村信用販賣利用組合農業倉庫		大正 12.10.31	同 明治村	1	50	47	97	4,300
平鹿共同販賣購買利用組合農業倉庫		大正 7. 7. 3	平鹿郡横手町	3	456	322	778	60,000
十文字販賣購買利用組合農業倉庫		昭和 7.11. 6	同 十文字町	4	550	587	1,137	49,700
同 植田支庫		昭和 3.12.23	同 植田村	1	28	-	28	2,520
同 増田支庫		昭和 9.10.25	同 増田町	1	96	34	130	8,640
同 駒形支庫		昭和 8.11. 1	雄勝郡駒形村	1	48	23	71	4,320
醜湖信用販賣購買利用組合農業倉庫		昭和 6.12.15	平鹿郡醜湖村	3	212	75	287	19,140
同 十文字支庫		大正 6.12.15	同 十文字町	2	90	9	99	8,100
里見信用販賣購買利用組合農業倉庫		大正 15. 6.12	同 里見村	3	190	129	319	22,800
同 東部支庫		昭和 7. 8.10	同 同	1	23	20	43	2,000
同 西部支庫		昭和 9. 6.15	同 同	1	21	34	55	1,700

農業倉庫ノ概況 (續)

名	稱	設立年月日	倉庫位置	棟數	坪數			收容力(俵)
					本庫	附屬建物	計	
淺舞信用販賣購買利用組合農業倉庫		大正 10. 8.22	同 淺舞町	5	514	346	860	60,000
沼館信用販賣購買利用組合農業倉庫		昭和 9.12. 6	同 沼館町	5	361	237	598	38,000
福地信用販賣購買利用組合農業倉庫		昭和 7.10.13	同 福地村	3	95	61	156	10,000
大森共同販賣購買組合農業倉庫		大正 12.10.11	同 大森町	2	178	155	333	9,800
館合共同販賣組合農業倉庫		昭和 11. 8.11	同 館合村	5	269	185	454	23,600
阿氣信用販賣購買利用組合農業倉庫		昭和 9. 9.26	同 阿氣村	2	53	26	79	5,000
辛酉販賣購買利用組合農業倉庫		大正 11. 8.10	仙北郡飯詰村	2	160	109	269	20,000
同 飯詰支庫		昭和 13.12.26	同 同	1	100	153	253	15,000
仙北販賣購買組合農業倉庫		昭和 13. 8.30	同 大曲	11	1,151	256	1,407	140,000
角館販賣購買利用組合農業倉庫		昭和 2. 2.15	同 角館町	3	282	187	469	30,000
豊岡農業倉庫		昭和 7. 8. 7	同 豊岡村	1	21	7	28	1,700
神宮寺販賣購買組合農業倉庫		昭和 6. 9.14	同 神宮寺町	2	180	225	405	26,000
峰吉川販賣購買利用組合農業倉庫		昭和 6. 9.	同 峰吉川村	1	30	29	59	3,000
仙北西部販賣購買利用組合農業倉庫		大正 10.10.25	同 刈和野町	6	383	198	581	36,200
中仙販賣購買利用組合農業倉庫		昭和 10. 9.12	同 長野町	4	173	102	275	18,000
同 四ッ屋支庫		昭和 10.10. 1	同 四ッ屋村	2	65	78	143	9,000
同 長信田支庫		昭和 4.12.26	同 長信田村	1	30	23	53	3,000
千屋信用購買販賣利用組合農業倉庫		昭和 9. 3.12	同 同	2	100	55	155	8,000
本莊販賣購買組合農業倉庫		大正 14. 8. 6	由利郡本莊町	5	676	339	1,015	86,000
同 石脇支庫		昭和 2. 2.28	同 同	5	162	28	190	10,000
同 子吉支庫		昭和 3.11. 1	同 子吉村	1	72	54	126	8,500
西目信用購買販賣利用組合農業倉庫		大正 10. 8.16	同 西目村	3	220	200	420	40,000
平澤信用購買販賣利用組合農業倉庫		昭和 7.11.13	同 平澤町	6	335	190	525	30,000
院内信用購買販賣利用組合農業倉庫		昭和 9.10.22	同 同	1	102	80	182	12,000
金浦購買販賣組合農業倉庫		大正 13. 6. 3	同 金浦町	4	158	70	228	15,800
上川大内信用販賣利用組合農業倉庫		昭和 12.12. 7	同上川大内村	2	70	20	90	6,000
小出信用購買販賣組合農業倉庫		大正 13. 3.19	同 小出村	1	33	19	52	3,500
同 中野支庫		昭和 14. 1.24	同 同	1	40	25	65	4,000
同 金浦支庫		昭和 6. 9. 3	同 金浦町	1	72	57	129	6,000
象湯, 上濱購買利用組合農業倉庫		大正 11.10. 4	同 象湯町	3	205	82	287	28,500

農業倉庫ノ概況 (續)

名	稱	設立年月日	倉庫位置	棟數	坪數			收容力(俵)
					本庫	附屬建物	計	
上郷信用購買販賣利用組合農業倉庫		昭和5.12.13	同 上郷村	1	24	6	30	3,000
同 長岡支庫		大正13.6.3	同 同	1	24	12	36	2,700
上郷信用購買販賣利用組合農業倉庫象湯支庫		昭和11.11.4	同 象湯町	1	72	4	76	7,000
矢嶋信用購買販賣利用組合農業倉庫		大正15.3.16	同 矢嶋町	1	90	45	135	15,000
同 小田支庫		昭和6.11.25	同 同	1	72	33	105	10,000
川内信用購買販賣組合農業倉庫		" 6.1.21	同 川内村	1	46	31	77	5,000
同 伏見支庫		" 12.11.19	同 同	1	50	30	80	5,000
東瀧澤信用販賣組合農業倉庫		大正12.12.27	同 東瀧澤村	3	240	88	328	21,000
西瀧澤信用購買利用組合農業倉庫		昭和8.12.10	同 同	2	122	62	184	11,300
鮎川信用購買販賣利用組合農業倉庫		大正11.9.11	同 鮎川村	2	81	67	148	9,700
老方販賣購買利用組合農業倉庫		昭和6.8.17	同 下郷村	2	180	105	285	18,000
石澤信用購買販賣利用組合農業倉庫		" 11.11.6	同 石澤村	1	90	58	148	12,000
同 本莊支庫		" 5.5.17	同 本莊町	1	68	15	83	7,000
直根信用購買販賣利用組合農業倉庫		" 12.1.20	同 直根村	1	18	14	32	2,000
小友信用販賣購買利用組合農業倉庫		" 12.3.16	同 小友村	1	50	20	70	5,000
道川村共榮信用販賣購買利用組合農業倉庫		" 12.11.4	同 道川村	1	27	-	27	1,380
岩谷信用購買販賣利用組合農業倉庫		大正9.9.4	同 岩谷村	3	278	151	429	35,000
龜田信用購買販賣利用組合農業倉庫		" 10.9.30	同 松ヶ崎村	3	137	95	232	23,250
松ヶ崎信用購買利用組合農業倉庫		昭和10.7.3	同 同	1	24	10	34	1,980
土崎販賣購買利用組合農業倉庫		" 6.2.3	同 南秋田郡土崎港町	3	233	127	360	20,000
同 支庫		" 7.10.25	同 同	1	32	40	72	2,500
同 支庫		" 8.4.20	同 同	1	50	13	63	4,000
追分信用購買販賣利用組合農業倉庫第二號		大正13.12.27	同 金足村	1	58	44	102	5,800
同 第一號支庫		" 15.11.4	同 同	1	104	146	250	10,000
同 第五號支庫		昭和4.7.12	同 同	1	55	-	55	3,500
同 福田支庫		" 8.12.25	同 同	1	25	-	25	2,000
同 第三號支庫		" 9.10.10	同 同	1	189	128	317	19,000
寺内購買販賣利用組合農業倉庫		" 6.5.29	同 寺内町	1	30	22	52	2,400
販賣購買利用組合大久保外四ヶ町村農業倉庫		" 4.3.6	同 大久保町	2	128	83	211	10,740
同 飯塚支庫		" 7.10.25	同 飯田川町	1	72	78	150	8,000

農業倉庫ノ概況 (續)

名	稱	設立年月日	倉庫位置	棟數	坪數			收容力(俵)
					本庫	附屬建物	計	
販賣購買利用組合一日市農業倉庫		" 6.11.11	同 一日市町	3	312	263	575	31,000
五城目販賣購買組合農業倉庫		" 6.7.28	同 五城目町	2	224	250	474	25,000
男鹿販賣購買組合農業倉庫		" 6.10.31	同 船越町	1	72	57	129	6,000
同 支庫		" 9.10.25	同 同	2	144	108	252	12,000
天王販賣購買組合農業倉庫		" 9.11.20	同 天王村	1	72	92	164	6,000
脇本信用購買利用組合農業倉庫		" 9.11.6	同 脇本村	3	130	106	236	10,000
販賣購買利用組合羽立農業倉庫		" 7.11.1	同 船川港町	1	40	44	84	5,000
拂戸村信用販賣購買利用組合農業倉庫		" 13.11.9	同 拂戸村	1	20	10	30	1,470
牛嶋販賣購買利用組合農業倉庫		" 6.7.15	同 秋田市牛嶋町	2	196	90	286	18,000
新屋町信用販賣購買利用組合一號農業倉庫		大正15.1.19	同 河邊郡新屋町	1	100	122	222	10,000
同 二號		昭和9.2.5	同 同	1	56	-	56	5,000
同 三號		" 9.2.5	同 同	1	59	-	59	5,000
同 四號		大正9.11.30	同 同	1	100	16	116	10,000
四ツ小屋村購買利用組合農業倉庫		昭和6.2.2	同 四ツ小屋村	1	50	30	80	4,000
川添村信用販賣購買利用組合農業倉庫		大正12.5.10	同 川添村	1	50	20	70	4,000
和田有倫販賣購買利用組合農業倉庫		昭和7.9.25	同 和田町	1	75	45	120	7,000
豊岩信用販賣購買利用組合農業倉庫		" 13.10.1	同 豊岩村	1	30	15	45	2,470
大正寺信用購買利用組合農業倉庫		大正11.1.25	同 由利郡大正寺村	1	30	10	40	2,000
上新城信用販賣購買利用組合農業倉庫		昭和10.10.21	同 南秋田郡上新城村	2	50	24	74	3,500
榊信用販賣購買利用組合農業倉庫		大正7.10.7	同 山本郡榊村	1	50	33	83	4,500
同 第二支庫		昭和3.10.4	同 同	1	18	12	30	1,800
同 第三支庫		" 5.6.30	同 同	1	56	33	89	5,000
同 第四支庫		" 6.11.24	同 能代港町	1	37	8	45	3,800
同 第五支庫		" 8.7.21	同 同	1	100	104	204	16,000
同 第六支庫		" 8.10.4	同 同	1	50	25	75	4,800
同 第七支庫		" 8.10.4	同 同	1	15	4	19	1,000
同 第八支庫		" 8.10.4	同 同	1	54	18	72	4,400
同 第九支庫		" 8.10.4	同 同	1	52	18	70	3,700
同 第十支庫		" 8.10.4	同 同	1	24	5	29	1,800
同 第十一支庫		" 8.10.4	同 同	1	90	6	96	6,400

農業倉庫ノ概況 (續)

名	稱	設立年月日	倉庫位置	棟數	坪數			收容力(俵)
					本庫	附屬建物	計	
同	第十二支庫	8.10.4	同	1	31	—	31	1,700
同	第十三支庫	8.10.4	同	1	18	21	39	1,400
同	第十四支庫	4.10.4	同	1	240	90	330	19,000
同	第十五支庫	9.7.20	同	1	75	30	105	6,000
同	第十六支庫	9.7.20	榑村	1	75	30	105	6,000
淺内村信用販賣購買利用組合	農業倉庫	4.11.15	同	1	84	30	114	5,000
澤目信用販賣購買利用組合	農業倉庫	9.10.13	同	1	65	39	104	6,500
東雲信用販賣購買利用組合	農業倉庫	9.11.11	同	1	60	68	128	5,000
森岳信用販賣購買利用組合	農業倉庫	6.4.20	同	2	240	18	429	24,000
鹿渡信用販賣購買利用組合	農業倉庫	5.9.27	同	1	60	84	144	6,000
濱口信用販賣購買利用組合	農業倉庫	11.11.	同	1	50	78	128	5,000
鶴川信用販賣購買利用組合	農業倉庫	9.12.31	同	2	90	115	205	7,500
金岡信用販賣購買利用組合	農業倉庫	6.12.31	同	1	30	34	64	2,500
同	支庫	9.12.31	同	1	30	12	42	2,000
種梅信用販賣購買利用組合	農業倉庫	大正14.4.1	同	1	50	53	103	5,000
同	第一號支庫	昭和9.8.1	同	1	105	36	141	10,000
同	第二號支庫	9.8.1	同	1	24	4	28	2,000
富根信用販賣購買利用組合	農業倉庫	6.10.15	同	2	14	77	222	18,000
藤琴信用販賣購買利用組合	農業倉庫	9.11.2	同	1	60	32	92	9,500

3 月 別 入 庫

倉庫名	昭和十三年四月	五月	六月	七月	八月	九月
雄勝農業倉庫	4,115	3,369	3,504	2,077	1,927	3,689
橫馬農業倉庫	319	957	1,031	1,011	133	211
西三田農業倉庫	4,089	5,983	2,788	2,003	1,429	2,198
馬音農業倉庫	39	29	37	—	130	40
三田農業倉庫	185	—	—	—	—	—
轡山明野田治農業倉庫	19	4	—	—	—	—
計	8,766	10,342	7,360	5,091	3,619	6,139

農業倉庫ノ概況 (續)

名	稱	設立年月日	倉庫位置	棟數	坪數			收容力(俵)
					本庫	附屬建物	計	
常盤信用販賣購買利用組合	農業倉庫	13.2.10	同	1	60	20	80	4,200
鷹巢販賣利用組合	農業倉庫	2.2.22	北秋田郡鷹巢町	3	200	96	296	16,600
同	山瀬支庫	6.12.1	同	2	30	50	80	3,000
大館販賣利用組合	農業倉庫	6.4.11	同	3	205	133	338	23,000
上川沿販賣購買利用組合	農業倉庫	2.1.10	同	1	12	4	16	1,000
扇田信用購買販賣利用組合	農業倉庫	6.5.29	同	3	108	76	184	12,000
米内澤信用組合	農業倉庫	6.1.13	同	2	75	52	127	6,000
本城信用購買販賣利用組合	農業倉庫	大正11.5.12	同	1	25	12	37	2,000
上大野販賣購買利用組合	農業倉庫	昭和7.9.20	同	2	48	56	104	6,000
前田信用販賣購買利用組合	農業倉庫	7.12.15	同	1	28	3	31	2,000
上小阿仁信用販賣購買利用組合	農業倉庫	8.12.27	同	1	40	20	60	3,200
花輪販賣購買組合	農業倉庫	6.9.2	同	1	60	44	104	7,500
曙信用販賣購買利用組合	農業倉庫	大正9.4.15	同	1	15	10	25	1,200
同	支庫	昭和9.12.10	同	2	87	68	155	7,200
宮川信用販賣購買利用組合	農業倉庫	大正7.12.8	同	1	14	6	20	1,200
同	支庫	昭和8.11.10	同	1	12	5	17	1,000
同	支庫	6.11.17	同	1	50	54	104	4,400
毛馬内信用販賣購買利用組合	農業倉庫	13.11.23	同	1	40	39	79	5,000
澤口信用購買販賣利用組合	農業倉庫	13.7.1	北秋田郡澤口村	1	32	16	48	1,034

米 數 量 調

十月	十一月	十二月	昭和十四年一月	二月	三月	計
533	12,000	8,796	13,852	4,019	1,938	59,819
604	2,483	3,518	2,263	1,083	1,154	14,767
1,266	12,546	19,314	16,172	6,009	12,271	86,068
24	1,091	2,344	2,235	565	310	6,834
5	35	1,171	148	1,878	236	3,658
—	2,348	955	1,220	320	41	4,907
—	277	306	54	87	141	865
—	847	—	—	—	48	895
2,432	31,627	36,394	35,944	13,961	16,139	177,813

月 別 入 庫

倉 庫 名	昭和十三年					
	四 月	五 月	六 月	七 月	八 月	九 月
平十醜淺里	6,038	3,850	1,648	1,212	1,191	2,031
文	4,239	3,144	2,339	769	372	781
鹿字	3,186	7,294	2,056	3,529	3,672	4,287
醍	1,612	589	382	492	1,317	616
淺	2,371	1,745	317	970	771	642
里						
福沼館大阿	1	10	54	20	11	460
地館合森氣	2,135	1,544	1,143	684	1,793	2,017
農業倉庫	8,346	1,984	711	758	249	1,204
農業倉庫	2,122	1,842	1,318	1,039	868	1,120
農業倉庫	446	543	69	119	116	310
計	30,496	22,545	10,037	9,592	10,360	13,468
仙辛同中同	16,609	7,347	6,588	6,916	8,741	4,746
北西	569	831	437	953	769	1,236
仙	1,228	2,253	1,110	694	1,517	916
同	2,675	1,816	1,578	1,679	2,206	1,221
同	2,142	1,094	1,375	1,547	2,736	1,013
同角仙神千	152	205	158	390	669	358
館西寺屋	5,558	7,056	7,456	4,332	3,552	1,804
農業倉庫	898	2,069	2,044	2,124	2,098	1,898
農業倉庫	1,223	1,249	895	475	1,794	1,061
農業倉庫	287	752	410	884	2,133	1,051
峰吉川岡	132	37	58	28	8	206
豐	3	4	—	—	—	—
計	31,476	24,713	22,109	20,022	26,243	15,510
本同同西平	387	592	1,475	57	—	27
莊	800	917	2,013	27	47	35
目澤	788	612	74	27	—	—
內浦湯郷	1,080	146	33	—	—	—
院金象上同	11	13	—	—	—	—
內浦湯郷	296	—	—	—	—	—
農業倉庫	1,076	638	354	793	23	—
農業倉庫	538	360	292	5	—	—
農業倉庫	—	—	38	—	—	—
支倉	71	—	—	—	—	—
同小矢同川	1,835	2,632	572	1,146	—	—
出嶋	630	1,861	878	261	340	20
內	1,462	277	326	157	50	26
同	739	698	153	78	—	—
同	32	157	13	30	—	—
直東西同鮎	17	—	—	—	—	—
瀧澤	1,452	831	99	21	—	—
川	—	—	—	—	—	—
同	1,040	1,756	304	51	—	—
鮎	232	104	36	—	—	—
石老小岩龜	1,519	1,772	2,152	257	250	181
澤方友谷田	1,275	1,854	3,640	1,699	13	292
農業倉庫	274	396	21	—	—	—
農業倉庫	3,922	4,092	1,750	906	1,682	923
農業倉庫	372	1,021	680	205	617	353

米 數 量 調 (續)

倉 庫 名	昭和十四年						
	一 月	二 月	三 月	計			
平十醜淺里	2,550	15,866	15,235	22,681	8,098	5,474	85,874
文	618	5,275	14,795	26,265	15,870	10,232	84,699
鹿字	1,497	7,605	10,595	11,999	5,720	2,251	63,691
醍	5,532	6,768	15,474	11,553	4,012	1,509	49,856
淺	2,020	8,755	9,409	7,055	2,630	1,632	38,317
里							
福沼館大阿	473	1,668	4,005	2,771	2,552	537	12,562
地館合森氣	4,692	7,230	9,451	9,063	3,288	5,034	48,074
農業倉庫	3,080	3,698	5,302	6,768	1,999	2,630	36,729
農業倉庫	1,358	4,158	3,655	3,840	2,317	2,047	25,684
農業倉庫	1,696	4,185	3,804	2,764	814	306	15,172
計	23,516	65,208	91,725	104,759	47,300	31,652	460,658
仙辛同中同	10,352	22,380	27,531	28,724	10,203	8,689	158,826
北西	1,730	4,412	9,100	4,291	2,294	2,576	29,198
仙	4,869	13,721	14,186	10,397	5,239	7,958	64,088
同	2,714	5,323	5,712	5,401	4,679	2,496	37,500
同	6,205	6,540	9,654	9,304	2,779	1,751	46,140
同角仙神千	408	1,289	1,886	1,402	1,003	672	8,598
館西寺屋	5,350	13,798	14,971	12,862	7,096	8,990	92,825
農業倉庫	6,754	14,354	6,440	3,290	1,277	2,800	46,046
農業倉庫	3,144	6,181	7,046	4,222	3,343	3,365	33,998
農業倉庫	2,262	4,860	6,566	4,350	1,897	1,858	27,330
峰吉川岡	328	608	1,652	467	189	172	3,885
豐	14	71	151	35	27	19	324
計	44,130	93,537	104,895	84,751	40,026	41,346	548,758
本同同西平	116	4,360	8,605	7,527	1,482	471	25,099
莊	322	3,453	9,729	4,450	3,781	1,304	26,878
目澤	140	3,017	11,052	1,824	1,227	514	19,275
內浦湯郷	—	1,823	6,184	3,947	1,352	1,214	15,779
院金象上同	497	10,919	4,075	155	18	327	16,015
內浦湯郷	256	6,271	4,023	1,150	1,343	575	13,914
農業倉庫	766	11,426	3,324	868	1,772	886	21,926
農業倉庫	—	11,971	5,406	1,775	793	414	21,554
農業倉庫	—	1,450	1,856	1,013	95	186	4,638
支倉	—	2,769	2,380	720	412	395	6,747
同小矢同川	—	1,181	1,275	3,866	4,090	1,405	18,002
出嶋	—	7,023	5,835	1,087	3,985	1,902	23,822
內	220	765	3,586	7,517	10,878	5,188	30,452
同	37	571	1,660	2,610	736	468	7,730
同	53	206	1,031	883	—	—	2,485
直東西同鮎	—	—	—	—	—	—	17
瀧澤	56	2,862	5,732	4,117	667	679	16,516
川	—	—	3,087	3,471	1,228	2,159	9,945
同	38	523	1,318	845	278	170	6,323
鮎	93	846	5,938	4,091	679	383	12,402
石老小岩龜	303	1,256	1,962	3,566	1,698	1,113	16,029
澤方友谷田	119	1,166	5,233	4,832	3,187	9,058	32,368
農業倉庫	48	1,458	1,863	2,555	1,258	635	8,508
農業倉庫	973	6,550	11,903	3,420	1,931	1,209	39,261
農業倉庫	173	4,083	3,702	690	731	645	13,277

月 別 入 庫

倉 庫 名	昭和十三年 四 月	五 月	六 月	七 月	八 月	九 月
松ヶ崎農倉庫	6	-	21	22	118	-
上川大内川	40	1	40	3	40	1
下川大内川	-	-	-	-	-	-
道下	-	-	-	-	-	-
計	19,894	20,735	14,964	5,725	3,180	1,858
土寺追牛四ツ小	496	84	908	669	492	1,240
崎内分嶋	-	-	-	-	-	17
農倉庫	1,991	1,711	1,353	2,869	4,391	2,777
業倉庫	3,042	1,540	4,488	3,383	2,968	3,544
倉庫	828	348	601	405	713	371
川新和大大	1	-	-	-	-	-
添屋田寺保	538	501	941	861	2,253	1,774
正久	1,187	623	684	2,210	2,022	807
大	23	22	-	-	-	-
計	1,658	1,346	2,579	2,494	1,063	1,378
同一五男天	1,230	2,404	3,091	1,625	1,942	1,726
日城	1,860	861	1,317	2,961	3,429	1,754
市目鹿王	2,805	2,423	1,089	2,188	3,197	2,724
飯農倉庫	4,500	2,779	4,582	3,155	1,390	1,140
探業倉庫	320	306	531	260	597	155
脇羽拂	959	606	749	1,162	848	2,641
本立戸	115	459	998	173	53	81
計	21,553	16,013	23,911	24,415	27,358	22,129
榑淺澤東森	12,816	10,044	15,199	8,568	9,247	6,673
内目雲岳	276	87	388	250	73	25
農倉庫	17	-	13	-	-	-
業倉庫	533	342	180	182	90	114
倉庫	3,097	2,690	2,828	4,956	2,963	2,111
鹿鶴金種富	1,145	1,448	2,322	774	1,593	3,156
渡川岡梅根	1,314	2,054	2,256	1,642	1,551	282
農倉庫	1,213	730	1,259	303	288	243
業倉庫	1,128	1,452	3,044	3,453	3,567	2,464
倉庫	3,060	2,665	1,837	1,484	2,391	1,451
藤粕常	15	189	-	-	-	-
琴毛盤	-	-	-	-	13	-
計	321	18	-	-	-	-
計	24,935	21,319	29,326	21,612	21,776	16,519
宮曙花扇上	116	5	68	417	-	2
川輪田沿	1,166	2,135	1,902	2,827	2,929	2,121
農倉庫	211	396	1,192	2,620	1,574	1,206
業倉庫	1,225	2,761	3,048	1,932	2,587	2,843
倉庫	25	2	-	-	-	-

米 數 量 調 (續)

十 月	十一 月	十二 月	昭和十四年 一 月	二 月	三 月	計
126	412	213	34	6	-	958
46	309	1,707	657	501	879	4,224
-	77	15	82	-	18	192
-	-	-	889	119	8	1,016
-	-	-	231	-	1	232
4,382	86,827	112,694	68,872	44,247	32,206	415,584
677	1,642	1,157	282	197	739	8,583
-	376	228	-	20	15	656
5,362	10,939	9,504	2,552	3,742	1,324	48,515
4,753	10,652	5,583	844	1,350	690	43,836
1,532	4,465	3,562	641	552	514	14,532
444	777	271	50	56	30	1,629
1,555	4,573	2,572	2,357	791	518	20,234
5,778	6,140	1,677	993	414	749	23,284
1,814	1,816	2,641	-	-	-	45
1,910	5,866	2,844	1,994	1,468	1,036	27,136
9,587	7,757	2,752	1,011	7,015	734	41,038
1,764	10,412	8,058	4,007	1,598	2,070	42,335
5,130	11,996	5,440	2,929	2,080	1,608	46,729
1,374	2,813	1,014	277	768	277	8,692
5,350	6,872	2,487	1,356	825	578	24,433
161	746	1,372	2,745	1,995	131	9,029
-	-	-	1,143	85	6	1,234
47,191	87,842	51,161	25,039	23,820	12,360	382,792
6,673	14,164	12,197	9,469	10,419	8,007	123,476
594	1,093	771	105	560	401	4,623
191	510	605	319	182	91	1,928
311	1,850	1,294	1,171	624	796	7,487
2,400	6,497	4,125	2,964	2,574	4,427	41,632
1,394	3,580	3,128	2,971	1,164	1,776	24,051
2,067	3,463	2,077	2,313	1,386	2,091	22,496
726	2,250	2,872	843	1,154	1,384	13,265
1,878	2,802	3,303	1,872	2,089	2,986	30,038
2,411	6,486	6,776	2,929	3,391	3,504	38,385
-	378	719	505	484	678	2,968
-	101	314	506	944	602	2,480
34	400	1,067	452	561	2,018	4,871
18,679	43,574	39,248	26,419	25,532	28,761	317,700
-	138	1,628	625	188	33	3,220
504	2,039	3,514	2,325	1,125	658	23,245
84	418	2,035	1,853	837	1,448	13,874
3,512	5,223	5,318	4,416	2,034	2,486	37,385
-	120	217	175	88	26	653

月 別 入 庫

倉 庫 名	昭和十三年 四 月	五 月	六 月	七 月	八 月	九 月
大 館 農 業 倉 庫	1,103	2,259	3,171	3,831	2,012	700
鷹 巢 農 業 倉 庫	1,090	1,527	2,554	1,045	3,386	1,768
同 山 農 業 倉 庫	153	89	15	38	—	6
米 内 澤 城 農 業 倉 庫	574	36	296	—	84	22
本 田 農 業 倉 庫	248	11	—	53	53	—
前 田 農 業 倉 庫	31	—	—	—	—	—
上 小 阿 仁 農 業 倉 庫	7	—	10	—	55	—
澤 口 自 治 管 理 農 業 倉 庫	—	—	622	—	—	1,092
毛 内 農 業 倉 庫	—	—	—	—	—	—
計	5,949	9,221	12,878	12,763	12,680	9,760
合 計	143,096	124,888	120,585	99,220	105,216	85,382

4 月 別 移 出 米 檢

倉 庫 名	昭和十三年 四 月	五 月	六 月	七 月	八 月	九 月
雄 勝 農 業 倉 庫	4,290	2,393	4,176	2,202	2,282	2,691
橫 堀 農 業 倉 庫	520	1,455	1,600	960	368	160
西 馬 音 内 農 業 倉 庫	9,370	8,006	7,484	4,240	1,512	1,640
三 載 農 業 倉 庫	—	—	—	—	—	—
計	14,180	11,854	13,260	7,402	4,162	4,491
平 鹿 農 業 倉 庫	9,509	6,411	4,569	1,803	1,216	2,763
十 文 農 業 倉 庫	11,369	6,708	8,833	6,238	1,487	1,328
醒 農 業 倉 庫	5,497	7,890	5,206	4,277	3,709	4,079
里 見 農 業 倉 庫	4,859	3,197	2,089	1,976	790	1,339
淺 舞 農 業 倉 庫	3,500	3,950	4,490	3,600	1,280	1,088
沼 館 農 業 倉 庫	4,025	3,271	3,240	4,855	4,075	2,993
福 地 農 業 倉 庫	320	1,120	688	595	—	—
大 森 農 業 倉 庫	2,778	3,101	1,473	1,217	868	1,121
阿 合 氣 農 業 倉 庫	360	632	698	1,184	172	645
阿 氣 農 業 倉 庫	1,016	288	27	—	—	268
計	43,232	36,568	31,313	25,775	13,597	15,624
大 曲 農 業 倉 庫	16,460	4,597	4,049	5,015	5,350	5,645
辛 酉 農 業 倉 庫	885	1,571	1,613	1,049	486	1,067
同 角 農 業 倉 庫	2,964	1,857	2,091	2,201	1,514	1,643
神 宮 寺 農 業 倉 庫	5,737	6,490	7,829	7,603	3,400	3,400
神 宮 寺 農 業 倉 庫	788	940	296	493	645	902
仙 北 西 部 農 業 倉 庫	1,066	1,919	1,945	3,238	1,626	2,127
中 仙 農 業 倉 庫	2,566	1,404	850	434	1,462	1,541
千 屋 農 業 倉 庫	1,991	637	513	640	480	1,805
千 屋 農 業 倉 庫	1,520	960	1,325	1,033	1,280	1,920
計	33,977	20,375	20,511	21,706	16,243	20,054

米 數 量 調 (續)

十 月	十一 月	十二 月	昭和十四年 一 月	二 月	三 月	計
1,417	2,057	3,272	3,792	2,711	896	27,221
845	4,051	2,927	2,972	1,021	1,871	25,057
—	77	141	300	179	115	1,113
—	344	570	221	270	98	2,515
—	371	396	331	637	272	2,372
—	—	159	14	26	71	301
—	—	—	—	121	—	193
420	1,960	1,406	469	313	1,038	7,320
—	—	—	1,104	622	305	2,031
6,782	16,798	21,583	18,597	10,172	9,317	146,500
147,112	425,413	457,700	364,381	205,058	171,781	2,449,805

查 入 庫 米 數 量 調

十 月	十一 月	十二 月	昭和十四年 一 月	二 月	三 月	計
608	3,355	2,155	6,579	4,395	3,645	38,771
—	1,616	160	1,760	160	1,360	10,119
1,338	4,618	7,082	9,114	7,177	7,106	68,687
—	480	320	320	320	528	1,968
1,946	10,069	9,717	17,773	12,052	12,639	119,545
414	3,940	2,733	4,146	8,381	9,694	55,584
530	2,046	3,352	8,100	4,391	12,621	67,003
1,155	2,888	6,549	6,224	3,850	3,160	54,484
1,146	2,063	2,464	3,283	3,734	3,440	30,480
2,477	3,925	2,410	1,600	1,400	3,135	32,855
1,642	2,244	1,665	1,598	2,648	2,786	35,042
—	320	—	—	—	624	3,667
1,000	1,849	2,614	1,837	1,869	2,192	21,919
905	1,017	1,127	2,273	1,137	1,642	11,792
256	512	540	2,014	1,197	1,422	7,540
9,625	20,804	23,454	31,075	28,612	40,716	320,396
4,340	8,301	8,207	12,608	6,756	11,977	93,305
364	1,203	1,478	2,574	2,034	3,501	17,825
1,852	4,408	3,197	5,381	5,022	4,876	37,006
2,462	6,422	6,744	8,038	6,111	7,187	71,427
1,515	4,633	2,220	870	2,544	2,083	17,869
4,362	6,710	5,094	1,447	501	2,246	32,282
613	2,090	1,481	1,985	2,142	1,945	18,513
2,404	2,061	1,934	3,320	2,437	1,726	19,948
1,376	1,728	2,952	3,141	2,470	1,756	21,461
19,288	37,556	33,308	39,304	30,017	37,297	329,636

月 別 移 出 米 檢

倉 庫 名		昭和十三年 四 月	五 月	六 月	七 月	八 月	九 月
本同西平院	莊	4,872	4,592	2,262	2,009	3,262	1,590
	農子農業倉庫	2,319	1,938	331	377	—	—
	目澤內	215	1,060	1,300	742	—	100
	支倉	296	415	413	—	74	108
小金象小矢	友浦湯出嶋	854	920	234	493	167	523
	農業倉庫	1,450	470	105	—	—	—
	農業倉庫	1,052	1,996	2,459	1,968	1,760	2,173
	支倉	596	11	6	351	637	150
川東西同鮎	瀧澤	335	2,185	675	589	—	—
	農業倉庫	1,545	1,452	265	80	264	80
	支倉	203	1,280	250	260	381	—
	支倉	1,140	655	820	615	1,124	80
矢老岩龜石	嶋方谷田澤	2,130	2,500	—	2,350	460	75
	農業倉庫	1,539	—	—	—	—	—
	支倉	2,754	2,736	1,848	4,385	3,454	2,796
	支倉	3,480	4,085	2,548	4,693	3,680	4,288
上同	鄉	961	806	1,581	750	1,015	725
	農業倉庫	300	400	516	620	200	259
	支倉	2,383	114	500	901	526	113
	支倉	—	—	—	—	—	—
土寺追牛四少	嶋内分嶋屋	33,995	31,471	17,889	23,545	17,903	13,842
	農業倉庫	617	—	908	397	330	776
	支倉	—	—	—	—	—	—
	支倉	727	1,837	4,087	4,080	1,740	2,693
川新和大大	添屋田寺保	1,899	1,431	3,545	2,360	3,440	3,205
	農業倉庫	320	448	320	160	160	480
	支倉	—	—	—	—	—	—
	支倉	320	162	559	608	693	604
同一五男天	正久	993	817	1,120	2,410	2,168	1,426
	農業倉庫	1,920	1,386	2,513	2,321	1,309	1,108
	支倉	525	1,909	3,115	2,068	1,697	1,745
	支倉	1,918	1,015	1,120	2,140	2,884	3,709
脇羽	市目鹿王	2,345	2,678	3,282	3,949	3,554	3,364
	農業倉庫	3,080	2,715	2,274	3,044	2,659	1,856
	支倉	230	135	471	160	288	320
	支倉	1,468	1,751	3,344	1,605	881	2,045
榊森鶴鹿種富	本立	320	928	693	681	160	—
	農業倉庫	16,682	17,212	27,351	25,783	21,963	23,331
	支倉	5704	9,003	10,886	8,819	6,567	5,364
	支倉	5,519	5,764	7,336	6,197	5,452	5,905
榊森鶴鹿種富	岳川渡梅根	800	960	1,280	1,650	1,440	800
	農業倉庫	640	480	1,552	474	128	1,659
	支倉	320	1,600	2,240	3,040	2,208	2,880
	支倉	450	2,198	2,167	1,400	800	2,826
計		13,433	20,005	25,461	21,580	16,595	19,434

查 入 庫 米 數 量 調 (續)

十 月	十一 月	十二 月	昭和十四年 一 月	二 月	三 月	計
237	1,359	4,091	4,763	5,099	5,609	39,745
—	701	380	1,750	1,290	1,520	10,606
158	937	2,619	2,884	1,562	2,220	13,797
140	787	1,387	1,534	1,738	2,269	9,161
221	427	1,749	673	750	1,100	8,111
—	—	1,180	1,240	1,100	960	6,505
56	3,581	4,433	2,968	1,973	2,141	26,560
19	765	3,816	1,971	4,859	4,608	17,789
56	388	505	549	—	—	1,498
162	92	272	1,311	3,716	7,498	33,297
82	—	—	—	—	—	3,866
—	739	1,100	1,176	1,160	1,535	9,396
—	—	810	890	660	440	5,174
—	175	895	855	510	465	7,334
—	320	400	924	777	1,252	10,988
—	—	—	—	—	—	1,539
1,040	862	3,274	4,696	3,903	2,621	34,369
—	1,306	2,505	3,070	1,217	1,795	32,667
—	232	1,238	600	260	389	8,557
47	92	966	1,220	853	1,207	6,680
314	719	1,018	2,502	2,690	3,655	15,435
—	—	—	—	—	—	—
2532	13,482	32,638	40,376	34,117	41,284	303,074
268	344	—	580	—	95	4,315
800	1,126	2,620	2,300	1,760	1,600	25,370
1,216	3,486	2,541	1,126	936	618	25,803
—	—	64	—	480	—	2,432
—	—	—	—	—	—	—
353	1,638	621	846	—	485	6,889
1,292	1,678	143	1,300	814	1,290	15,451
—	—	—	—	—	—	—
350	640	960	480	480	—	13,467
1,108	320	1,920	2,828	1,880	1,218	20,333
2,670	4,091	2,900	1,820	1,739	1,390	27,396
225	2,354	4,941	3,638	2,067	2,644	34,841
2,740	240	640	1,217	1,264	1,514	23,243
688	1,200	310	—	180	103	4,085
944	947	1,301	646	713	527	16,172
—	—	480	200	—	—	3,462
12,654	18,064	19,441	16,981	12,313	11,484	223,259
4,360	4,413	6,244	5,093	5,666	7,013	79,132
2,380	5,599	6,846	6,383	4,349	4,008	65,740
1,120	1,440	1,440	1,440	1,168	800	14,338
480	960	800	480	640	960	9,253
800	1,293	1,088	1,280	648	1,600	18,997
1,576	1,937	1,283	1,655	1,360	1,736	19,388
10,716	15,642	17,701	16,333	13,831	16,117	206,848



月 別 移 出 米 檢

倉 庫 名	昭和十三年 四 月	五 月	六 月	七 月	八 月	九 月
大鷹潭山扇	800	3,040	1,920	3,360	2,208	1,824
館巢口瀬田	326	1,754	822	1,311	1,881	2,316
農業倉庫	—	—	—	—	—	960
農業倉庫	5	—	—	—	—	—
農業倉庫	536	2,455	2,090	2,962	2,312	2,626
花毛曙宮	121	246	846	1,919	1,809	1,223
馬内川	1,600	2,800	1,760	3,179	2,464	1,848
農業倉庫	—	—	480	—	—	—
計	3,388	10,295	7,918	12,731	10,674	10,797
合 計	148,888	143,780	143,702	138,522	101,137	107,573

二 營 業 倉 庫 月 別

支 所 名	昭和十三年 四 月	五 月	六 月	七 月	八 月	九 月
横 手	17,848	13,341	9,805	8,308	9,242	8,590
大 曲	5,292	4,601	4,231	4,109	5,393	4,121
本 莊	6,827	6,327	5,673	5,290	2,177	2,000
土 崎	22,419	14,614	10,698	8,816	6,942	5,351
計	52,386	38,883	30,347	26,523	23,754	20,062

三 米 穀 移 動 及 消

(1) 米 穀 月 別 仕

仕 向 地 名	種類	昭和十三年 四 月	五 月	六 月	七 月	八 月	九 月	十 月
樺 太	粳	—	—	—	—	—	—	—
	玄米	—	—	0.2	204.0	332.8	80.0	—
	白米	50.0	745.6	585.4	2,550.8	1,413.6	1,179.6	1,565.2
	計	50.0	745.6	585.6	2,754.8	1,746.4	1,259.6	1,565.2
北 海 道	粳	—	—	—	—	—	—	—
	玄米	707.2	923.2	1,036.6	1,724.0	1,402.0	754.0	4,250.3
	白米	11,028.3	12,281.4	11,080.4	10,222.8	10,057.7	7,986.6	12,130.3
	計	11,735.5	13,204.6	12,117.0	11,946.8	11,459.7	8,740.6	16,380.6

倉 入 庫 米 數 量 調 (續)

十 月	十一 月	十二 月	昭和十四年 一 月	二 月	三 月	計
640	1,095	1,477	1,440	1,035	1,283	20,122
678	1,619	1,648	1,280	1,969	1,600	17,200
320	1,120	640	1,120	640	320	5,120
—	411	311	206	15	16	964
843	2,360	1,942	1,818	1,306	1,983	23,233
99	117	422	1,540	728	1,376	10,446
97	—	320	800	366	320	1,806
—	720	808	800	160	1,457	17,693
—	—	—	—	—	—	480
2,677	7,442	7,568	9,004	6,215	8,355	97,064
59,438	123,059	145,827	170,829	170,846	132,157	1,599,222

入 庫 米 數 量 調

十 月	十一 月	十二 月	昭和十四年 一 月	二 月	三 月	計
17,639	32,455	31,662	31,578	22,800	17,173	220,441
19,364	33,549	30,607	17,241	13,412	12,575	154,495
1,705	15,289	30,399	28,068	17,961	3,990	125,706
8,228	15,165	16,547	15,875	14,656	12,277	151,528
46,936	96,458	109,215	92,762	68,829	46,015	652,170

費 = 關 ス ル 調 査

向 地 別 移 出 高 (單位石)

十一 月	十二 月	昭和十四年 一 月	二 月	三 月	合 計	前年同期	増 減(△)
—	—	—	—	—	—	—	—
—	—	—	64.0	—	681.0	3,005.0	△ 2,324.0
1,493.2	742.0	542.4	368.0	168.8	11,404.6	17,326.0	△ 5,921.4
1,493.2	742.0	542.4	432.0	168.8	12,085.6	20,331.0	△ 8,245.4
—	0.1	—	—	—	0.1	1.0	△ 0.9
12,243.6	5,410.0	3,289.6	1,728.4	1,759.6	35,228.5	34,683.0	545.5
14,156.8	16,205.4	10,145.6	7,869.3	9,818.7	32,983.3	152,067.0	△ 19,083.7
26,400.4	21,615.5	13,435.2	9,597.7	11,578.3	168,211.9	186,751.0	△ 18,539.1

米 穀 月 別 仕

仕向地	種類	昭和十四年四月	五月	六月	七月	八月	九月	十月
青 森	粳	124.6	227.8	—	—	—	41.5	2,585.8
	玄米	4.0	—	24.0	8.0	51.2	64.4	1,088.8
	白米	28.0	74.7	112.3	680.3	135.2	64.7	244.8
	計	156.6	302.5	136.3	688.3	186.4	170.6	3,919.4
岩 手	粳	0.2	—	—	—	—	—	—
	玄米	7,294.8	398.0	387.6	230.8	36.0	80.0	68.0
	白米	244.9	287.4	381.5	309.8	310.0	230.6	180.5
	計	7,539.9	685.4	769.1	540.6	346.0	310.6	248.5
宮 城	粳	0.3	—	—	—	—	—	—
	玄米	—	0.8	0.8	—	—	—	—
	白米	7.7	5.9	3.6	3.1	4.0	2.5	4.6
	計	8.0	6.7	4.4	3.1	4.0	2.5	4.6
山 形	粳	0.4	—	—	—	—	—	—
	玄米	5.6	525.2	37.2	—	80.0	0.8	0.8
	白米	1.4	6.4	10.5	12.9	6.2	8.0	2.8
	計	7.4	531.6	47.7	12.9	86.2	8.8	3.6
福 嶋	粳	0.4	—	—	—	—	—	—
	玄米	—	—	—	—	—	—	—
	白米	5.2	2.2	0.8	3.7	2.0	1.2	2.1
	計	5.6	2.2	0.8	3.7	2.0	1.2	2.1
茨 城	粳	—	—	—	—	—	—	—
	玄米	192.0	192.0	96.0	96.0	—	—	96.0
	白米	0.9	0.4	0.8	0.7	0.5	0.4	1.3
	計	192.9	192.4	96.8	96.7	0.5	0.4	97.3
栃 木	粳	0.2	—	—	—	—	—	—
	玄米	—	—	—	—	—	—	—
	白米	0.2	1.6	—	—	0.2	1.2	0.4
	計	0.4	1.6	—	—	0.2	1.2	0.4
群 馬	粳	—	—	—	—	—	—	—
	玄米	—	—	—	—	—	—	83.2
	白米	0.7	0.8	0.8	1.2	0.2	2.6	1.0
	計	0.7	0.8	0.8	1.2	0.2	2.6	84.2
埼 玉	粳	6.1	—	—	—	—	—	—
	玄米	1,222.4	2,227.2	1,952.8	1,596.8	1,094.4	1,555.2	1,052.0
	白米	3.4	2.8	3.2	2.8	3.8	0.8	1.2
	計	1,231.9	2,230.0	1,956.0	1,599.6	1,098.2	1,556.0	1,053.2
千 葉	粳	0.1	—	—	—	—	—	—
	玄米	550.4	940.8	768.0	723.2	262.4	832.0	454.4
	白米	3.9	4.6	2.4	2.0	1.8	1.6	4.4
	計	554.4	945.4	770.4	725.2	264.2	833.6	458.8
東 京	粳	—	—	—	—	—	0.3	—
	玄米	51,048.8	76,865.2	74,195.2	64,646.4	44,161.6	55,511.6	25,601.6
	白米	469.3	617.2	468.8	314.0	209.3	324.9	594.2
	計	51,518.1	77,482.4	74,664.0	64,960.4	44,371.2	55,836.5	26,195.8

向 地 別 移 出 高 (續)

十一月	十二月	昭和十四年一月	二月	三月	合計	前年同期	増減(△)
1,070.3	233.8	127.0	155.5	161.5	4,727.8	5,879.0	△ 1,151.2
2,742.0	2,939.6	476.8	424.8	388.8	8,212.4	9,155.0	△ 942.6
547.9	977.7	161.3	121.0	251.7	3,399.6	2,559.0	840.6
4,360.2	4,151.1	765.1	701.3	802.0	16,339.8	17,593.0	△ 11,253.2
—	—	—	—	0.1	0.3	—	0.3
378.8	146.8	143.6	76.8	83.2	9,324.4	1,481.0	7,843.4
300.9	288.1	268.3	268.4	198.5	3,268.9	2,688.0	580.9
679.7	434.9	411.9	345.2	281.8	12,593.6	4,169.0	8,424.6
0.8	—	0.5	—	0.2	1.8	—	1.8
0.4	1.6	0.8	4.0	66.4	74.8	3,275.0	△ 3,206.2
9.3	20.1	6.4	12.4	7.2	86.8	83.0	3.8
10.5	21.7	7.7	16.4	73.8	163.4	3,358.0	3,194.6
2.0	1.8	2.4	2.5	0.1	9.2	—	9.2
562.8	352.0	505.6	1.8	0.4	2,072.2	986.0	1,086.2
14.8	1.2	275.2	177.5	9.7	526.6	90.0	436.6
579.6	355.0	783.2	181.8	10.2	2,608.0	1,076.0	1,532.0
—	—	—	—	5.9	6.3	1.0	5.3
—	—	—	8.0	—	8.0	211.0	△ 203.0
3.4	12.9	2.7	7.6	6.8	50.6	52.0	△ 1.4
3.4	12.9	2.7	15.6	12.7	64.9	264.0	△ 199.1
—	—	—	—	—	—	—	—
288.0	96.0	—	192.0	386.0	1,634.0	1,216.0	418.0
3.2	11.0	3.6	2.2	1.4	26.4	26.0	0.4
291.2	107.0	3.6	194.2	387.4	1,660.4	1,242.0	418.4
—	—	0.3	1.3	2.3	4.1	1.0	3.1
96.0	—	—	—	—	96.0	51.0	45.0
1.6	6.5	0.9	—	0.3	12.9	16.0	△ 3.1
97.6	6.5	1.2	1.3	2.6	113.0	68.0	45.0
—	—	—	—	—	—	—	—
212.8	51.2	64.0	—	64.0	475.2	1,594.0	△ 1,118.8
2.8	8.7	2.4	0.8	2.0	24.0	16.0	8.0
215.6	59.9	65.4	0.8	66.0	499.2	1,610.0	△ 1,110.8
—	—	—	—	—	6.1	—	6.1
2,467.6	1,350.4	2,176.4	2,547.2	2,619.6	21,862.0	20,032.0	1,830.0
9.6	161.0	17.6	3.9	5.3	215.4	226.0	10.6
2,477.2	1,511.4	2,194.0	2,551.1	2,624.9	22,083.5	20,258.0	1,825.5
—	—	—	—	—	0.1	—	0.1
486.8	877.6	883.2	819.2	979.2	8,577.2	6,684.0	1,893.2
5.1	12.5	104.1	6.4	6.1	154.9	106.0	48.9
491.9	890.1	987.3	825.6	985.3	8,732.2	6,730.0	2,002.2
0.5	2.0	2.0	1.5	2.0	8.8	156.0	△ 147.2
36,773.0	38,930.8	46,461.2	44,319.8	61,028.6	619,543.8	598,385.0	21,158.8
1,136.5	1,190.3	769.2	813.9	821.8	7,729.4	8,386.0	△ 656.6
37,910.0	40,123.1	47,232.4	45,135.2	61,852.4	627,282.0	606,520.0	20,355.0

米 穀 月 別 仕

仕向地名	種類	昭和十三年 四月	五月	六月	七月	八月	九月	十月
神奈川	粗	—	—	—	—	—	—	—
	玄米	6,068.8	8,300.8	6,020.0	5,740.8	5,282.0	5,836.4	1,624.8
	白米	519.5	588.3	132.1	99.7	29.6	100.8	37.1
	計	6,588.3	8,889.1	6,152.1	5,840.5	5,311.6	5,937.2	1,661.9
新潟	粗	0.9	—	—	—	—	—	—
	玄米	—	—	—	—	—	—	—
	白米	3.1	2.8	1.3	2.3	2.3	2.4	2.0
	計	4.0	2.8	1.3	2.3	2.3	2.4	2.0
富山	粗	0.1	—	—	—	—	—	—
	玄米	—	—	—	—	—	—	—
	白米	1.5	—	—	0.4	—	—	—
	計	1.6	—	—	0.4	—	—	—
石川	粗	—	—	—	—	—	—	—
	玄米	384.0	288.0	—	—	0.8	—	—
	白米	0.4	—	—	0.7	—	—	0.8
	計	384.4	288.0	—	0.7	0.8	—	0.8
山梨	粗	—	—	—	—	—	—	—
	玄米	12.8	19.2	57.6	—	—	12.8	25.6
	白米	1,108.0	1,894.8	1,696.8	870.8	512.4	691.6	1,101.2
	計	1,120.8	1,914.0	1,754.4	870.8	512.4	704.4	1,126.8
長野	粗	0.2	—	—	—	—	—	—
	玄米	—	—	—	—	—	—	—
	白米	0.4	0.2	0.4	—	0.4	0.4	0.1
	計	0.6	0.2	0.4	—	0.4	0.4	0.1
岐阜	粗	—	—	—	—	—	—	—
	玄米	64.0	64.0	—	—	—	—	—
	白米	—	1.6	—	—	—	—	—
	計	64.0	65.6	—	—	—	—	—
静岡	粗	—	—	—	—	—	—	—
	玄米	96.0	96.0	96.0	160.0	192.0	—	—
	白米	1.2	1.4	1.4	2.0	1.1	1.0	130.0
	計	97.2	97.4	97.4	162.0	193.1	1.0	130.0
愛知	粗	—	—	—	—	—	—	—
	玄米	—	—	—	128.0	—	—	—
	白米	1.0	1.6	2.8	0.4	0.6	0.4	1.8
	計	1.0	1.6	2.8	128.4	0.6	0.4	1.8
三重	粗	—	—	—	—	—	—	—
	玄米	—	—	—	—	—	—	—
	白米	0.3	—	—	—	—	0.4	0.4
	計	0.3	—	—	—	—	0.4	0.3
滋賀	粗	—	—	—	—	—	—	—
	玄米	—	—	—	—	—	—	—
	白米	—	—	—	—	—	—	—
	計	—	—	—	—	—	—	—

向 地 別 移 出 高 (續)

十一月	十二月	昭和十四年 一月	二月	三月	合計	前年同期	増減(△)
—	—	—	—	—	—	1.0	△ 1.0
2,445.2	4,353.6	6,867.2	7,526.8	9,696.0	69,762.4	65,993.0	△ 3,769.4
58.4	274.0	387.4	794.0	1,084.6	4,105.5	6,003.0	△ 1,897.5
2,503.6	4,627.6	7,254.6	8,320.8	10,780.6	73,867.9	71,997.0	△ 1,870.9
—	—	—	—	—	0.9	—	△ 0.9
—	—	64.0	—	64.0	128.0	10.0	△ 118.0
2.8	9.5	1.2	3.2	0.8	33.7	35.0	△ 1.3
2.8	9.5	65.2	3.2	64.8	162.6	45.0	△ 117.6
—	—	—	—	—	0.1	—	△ 0.1
—	—	—	—	—	—	608.0	△ 608.0
—	2.2	0.8	0.4	0.4	5.7	3.0	△ 2.7
—	2.2	0.8	0.4	0.4	5.8	611.0	△ 605.2
—	—	—	—	—	—	—	—
—	—	—	—	—	672.8	1,056.0	△ 383.2
—	—	—	—	—	0.4	4.0	—
—	0.5	1.2	—	0.4	676.8	1,060.0	△ 383.2
—	0.5	1.2	—	0.4	676.8	1,060.0	△ 383.2
—	—	—	—	—	—	—	—
256.0	19.2	32.0	25.6	32.0	492.8	1,009.0	△ 516.2
1,140.0	1,282.3	1,356.8	1,825.2	1,197.6	14,677.5	17,642.0	△ 2,964.5
1,396.0	1,301.5	1,388.8	1,850.8	1,229.6	15,170.3	18,651.0	△ 3,480.7
—	—	—	—	—	0.2	—	△ 0.2
—	—	64.0	—	0.8	64.8	845.0	△ 780.2
2.8	1.8	—	—	0.8	7.3	16.0	△ 8.7
2.8	1.8	64.0	—	1.6	72.3	861.0	△ 788.7
—	—	—	—	—	—	—	—
—	—	—	0.8	—	128.8	941.0	△ 812.2
—	0.1	—	—	—	1.7	—	△ 1.7
—	0.1	—	0.8	—	130.5	941.0	△ 810.5
—	—	—	—	—	—	—	—
192.0	192.0	96.0	160.0	275.2	1,555.2	1,831.0	△ 275.8
8.6	12.7	4.6	2.2	2.5	168.7	38.0	△ 130.7
200.6	204.7	100.6	162.2	277.7	1,723.9	1,869.0	△ 145.1
—	—	—	—	—	—	—	—
—	—	256.0	—	—	384.0	1,364.0	△ 980.0
3.8	16.6	2.7	2.0	2.3	36.0	39.0	△ 3.0
3.8	16.6	258.7	2.0	2.3	420.0	1,403.0	△ 983.0
—	—	—	—	—	—	—	—
—	—	—	—	—	—	—	—
0.8	1.6	0.7	0.4	0.4	5.3	1.0	△ 4.3
0.8	1.6	0.7	0.4	0.4	5.3	1.0	△ 4.3
—	—	—	—	—	—	—	—
—	—	—	—	—	—	—	—
0.4	1.3	—	—	—	1.7	1.0	△ 0.7
0.4	1.3	—	—	—	1.7	1.0	△ 0.7



米 數 月 別 仕

仕向地	種類	昭和十三年 四月	五月	六月	七月	八月	九月	十月	
山口	粳	—	—	—	—	—	—	—	
	玄米	—	—	—	—	—	—	—	
	白米	—	0.4	—	—	—	—	—	
	計	—	0.4	—	—	—	—	—	
香川	粳	—	—	—	—	—	—	—	
	玄米	—	—	—	—	—	—	192.0	
	白米	—	—	—	—	—	—	—	
	計	—	—	—	—	—	—	192.0	
愛媛	粳	—	—	—	—	—	—	—	
	玄米	—	—	—	—	—	—	—	
	白米	—	0.4	—	—	—	—	—	
	計	—	0.4	—	—	—	—	—	
福岡	粳	—	—	—	—	—	—	—	
	玄米	—	—	—	—	—	—	—	
	白米	0.8	—	0.4	0.4	—	0.9	—	
	計	0.8	—	0.4	0.4	—	0.9	—	
佐賀	粳	0.2	—	—	—	—	—	—	
	玄米	—	—	—	—	—	—	—	
	白米	—	—	—	—	—	—	—	
	計	0.2	—	—	—	—	—	—	
宮崎	粳	—	—	—	—	—	—	—	
	玄米	—	—	—	—	—	0.2	—	
	白米	—	—	—	—	—	—	—	
	計	—	—	—	—	0.2	—	—	
鹿児島	粳	0.2	—	—	—	—	—	—	
	玄米	—	—	—	—	—	—	—	
	白米	—	—	—	—	—	—	—	
	計	0.2	—	—	—	—	—	—	
福井	粳	—	—	—	—	—	—	—	
	玄米	—	—	—	—	—	—	—	
	白米	—	—	—	—	—	—	—	
	計	—	—	—	—	—	—	—	
合計	粳	133.9	227.8	—	—	—	0.3	41.5	2,585.8
	玄米	67,650.8	90,840.8	84,672.8	75,258.0	52,895.2	64,727.2	34,537.5	
	白米	13,493.0	16,537.4	14,500.6	15,090.0	12,701.9	10,615.0	16,018.6	
	計	81,277.7	107,606.0	99,173.4	90,348.0	65,597.4	75,383.7	53,141.9	

向 地 別 移 出 高 (續)

十一月	十二月	昭和十四年 一月	二月	三月	合計	前年同期	増減(△)
—	—	—	—	—	—	—	—
0.9	2.3	—	0.4	—	4.0	1.0	△ 0.1
0.9	2.3	—	0.4	—	4.0	1.0	△ 0.3
—	—	—	—	—	—	—	—
—	—	—	—	—	192.0	422.0	△ 230.0
—	—	—	—	—	—	—	—
—	—	—	—	—	192.0	422.0	△ 230.0
—	—	—	—	—	—	—	—
—	0.2	—	—	0.4	1.0	384.0	△ 384.0
—	0.2	—	—	0.4	1.0	—	1.0
—	0.2	—	—	0.4	1.0	384.0	△ 383.0
—	—	—	—	—	—	—	—
—	1.8	—	0.2	—	4.5	4.0	0.5
—	1.8	—	0.2	—	4.5	4.0	0.5
—	—	—	—	—	0.2	—	0.2
—	0.2	0.4	—	—	0.6	288.0	△ 288.0
—	0.2	0.4	—	—	0.6	—	0.6
—	0.2	0.4	—	—	0.8	288.0	△ 287.2
—	—	—	—	—	—	—	—
—	—	—	—	—	0.2	—	0.2
—	—	—	—	—	—	—	—
—	—	—	—	—	0.2	—	0.2
—	—	—	—	—	—	—	—
—	—	—	—	—	0.2	—	0.2
—	—	—	—	—	—	—	—
—	—	—	—	—	0.2	—	0.2
—	—	—	—	—	—	—	—
0.4	0.4	0.3	0.3	—	1.4	—	1.4
0.4	0.4	0.3	0.3	—	1.4	—	1.4
1,073.6	237.7	132.2	160.8	172.1	4,765.7	6,050.0	△ 1,284.3
59,196.6	54,785.6	61,380.4	57,899.2	77,444.1	781,288.9	756,870.0	24,418.2
18,927.2	21,302.1	14,073.6	12,294.0	13,607.6	179,161.0	207,698.0	△ 28,537.0
79,197.4	76,325.4	75,586.2	70,357.0	91,223.8	965,214.9	970,618.0	△ 5,403.1

(2) 米 穀 月

產地別	種類	昭和十三年 四 月	五 月	六 月	七 月	八 月	九 月	十 月
內地米	玄米	2,115.2	701.6	1,808.0	3,570.4	1,387.6	743.2	707.2
	精米	155.2	20.6	264.0	373.2	959.1	1,027.9	136.8
	計	2,270.4	722.2	2,072.0	3,943.6	2,346.7	1,771.1	844.0
臺灣米	玄米	105.6	118.8	—	118.8	422.4	237.6	—
	精米	—	—	—	—	—	—	—
	計	105.6	118.8	—	118.8	422.4	237.6	—
朝鮮米	玄米	—	—	—	—	—	—	—
	精米	—	—	—	—	—	—	—
	計	—	—	—	—	—	—	—
合 計	玄米	2,220.8	820.4	1,808.0	3,689.2	1,810.0	980.8	707.2
	精米	155.2	20.6	264.0	373.2	959.1	1,027.9	136.8
	計	2,376.0	841.0	2,072.0	4,062.4	2,769.1	2,008.7	844.0

(3) 銘 柄 別 月

銘 柄	昭和十三年 四 月	五 月	六 月	七 月	八 月	九 月	十 月
本 莊 米	15,719.6	25,932.8	24,044.8	20,440.0	12,272.0	13,579.2	3,876.0
仙 北 米	33,035.6	36,956.8	29,076.8	22,715.2	14,975.2	21,492.8	13,484.3
地 廻 米	18,895.6	27,951.2	31,533.8	32,102.8	25,648.0	29,655.2	17,177.2
計	67,650.8	90,840.8	84,655.4	75,258.0	52,895.2	64,727.2	34,537.5

(4) 米穀用途別消費高調 (昭和十三年米穀年度)

用途別	內地米	朝鮮米	臺灣米	外國米	合 計	碎 米
種 子	28,678	—	—	—	28,678	—
飯 米	1,019,608	—	—	—	1,021,617	2,217
餅 子	46,207	—	2,009	—	46,207	220
菜 子	5,998	—	—	—	5,998	11
餡 酒	372	—	—	—	372	—
清 濁	124,677	—	—	—	124,677	3
白 味	73	—	—	—	73	—
淋 酎	155	—	—	—	155	—
燒 酒	—	—	—	—	—	—

別 移 入 調

十一月	十二月	昭和十四年 一 月	二 月	三 月	合 計	前年同期	增 減(△)
3,615.2	1,867.7	996.2	715.6	667.6	18,895.5	22,671.0	△ 3,775.5
510.5	315.9	338.0	168.9	71.6	4,341.7	12,355.0	△ 8,013.3
4,125.7	2,183.6	1,334.2	884.5	739.2	23,237.2	35,026.0	△ 11,788.8
—	—	198.0	—	—	1,201.2	3,289.0	△ 2,087.8
—	—	198.0	—	—	1,201.2	3,289.0	△ 2,087.8
—	—	—	—	—	—	—	—
—	—	—	—	—	—	—	—
—	—	—	—	—	—	—	—
3,615.2	1,867.7	1,194.2	715.6	667.6	20,096.7	25,960.0	△ 5,864.3
510.5	315.9	338.0	168.9	71.6	4,341.7	12,355.0	△ 8,013.3
4,125.7	2,183.6	1,532.2	884.5	739.2	24,438.4	38,315.0	△ 13,876.6

別 移 出 高 調 (單位石)

十一月	十二月	昭和十四年 一 月	二 月	三 月	合 計	前年同期	增 減(△)
6,052.0	4,360.4	2,304.0	1,730.8	5,928.7	106,240.3	147,539.0	△ 11,298.7
30,351.4	28,108.9	34,657.2	36,551.2	48,159.4	349,564.8	330,207.0	19,357.8
22,765.2	22,317.0	24,287.2	19,616.4	23,026.0	294,975.6	279,022.0	15,953.6
59,168.8	54,786.3	61,248.4	57,898.4	77,114.1	780,780.7	756,768.0	24,012.7

米穀用途別消費高調 (續)

用途別	內地米	朝鮮米	臺灣米	外國米	合 計	碎 米
其ノ他ノ酒	—	—	—	—	—	35
味 噌	15,200	—	60	—	15,260	375
醬 油	552	—	60	—	612	208
酢	137	—	—	—	137	—
甘 酒	3,807	—	—	—	3,807	14
糊	1	—	—	—	1	8
飼 料	1,562	—	5	—	1,567	351
其ノ他	1,867	—	—	—	1,867	22
計	1,218,894	—	2,134	—	1,251,028	3,464
麵 粉	20,417	—	—	—	20,417	53
製 粉	3,036	—	—	—	3,036	19

四 米價及農工品價格調査

1 銘柄別月別米價地場價格 (一重俵相場)

月 別	三等粳玄 仙北米	三等粳玄 本莊米	三等粳玄 地廻米	三等粳玄 平均	一等粳精米
昭和十三年四月	33,403	34,218	33,403	33,403	36,780
五 月	33,733	34,340	34,030	34,034	36,825
六 月	34,092	35,101	34,260	34,484	37,154
七 月	34,820	35,927	34,899	35,215	37,768
八 月	35,007	36,072	35,139	35,406	37,961
九 月	34,521	35,791	37,317	35,875	37,651
十 月	33,867	34,378	33,851	34,032	37,177
十 一 月	34,604	35,040	34,774	34,806	37,638
十 二 月	34,209	35,280	34,625	34,704	37,587
昭和十四年一月	34,111	35,038	34,684	34,611	37,562
二 月	34,040	35,190	34,644	34,624	37,710
三 月	34,040	34,957	34,442	34,479	37,479
平 均	34,203	35,111	34,673	34,662	37,441

2 最近十ヶ年ノ銘柄別地場價格 (一重俵相場)

年 別	粳玄仙北米	粳玄本莊米	粳玄地廻米	粳玄平均	粳精米
昭和四年	27,170	28,190	27,520	27,630	29,510
同 五 年	22,190	22,790	22,630	22,540	24,410
同 六 年	17,901	18,713	18,172	18,263	20,036
同 七 年	19,670	20,170	19,810	19,870	22,020
同 八 年	20,200	20,710	20,660	20,530	22,440
同 九 年	25,973	26,670	26,480	26,370	28,674
同 十 年	27,710	28,410	28,520	28,210	31,000
同 十 一 年	29,553	30,321	30,151	30,008	32,774
同 十 二 年	31,395	32,294	32,125	31,938	34,729
同 十 三 年	34,203	35,111	34,673	34,662	37,441
平 均	25,597	26,338	27,074	26,002	28,303

3 深川・神田川市場ニ於ケル月別價格

神 田 川 市 場

月 別	地廻	本莊	仙北	本石	岩手	村山	山居	新潟	富山	標準 中米
昭和十三年四月	35.95	35.70	35.40	34.12	35.67	34.62	34.33	34.92	33.62	34.07
五 月	36.16	36.03	35.66	34.33	35.74	35.56	34.45	34.94	33.55	34.22
六 月	36.38	36.26	35.84	34.23	35.71	34.80	34.51	35.02	33.80	34.35
七 月	36.89	37.15	36.38	34.39	36.00	35.06	35.21	35.06	34.07	34.68
八 月	37.27	37.40	36.77	34.36	35.90	35.24	35.39	35.24	34.24	34.85
九 月	37.72	37.78	37.22	34.86	36.32	36.61	36.20	35.90	34.67	35.34
十 月	37.05	37.30	36.55	34.21	35.55	35.26	36.00	35.61	34.36	35.06
十 一 月	36.07	37.25	36.57	34.92	36.28	35.63	36.18	35.98	34.73	35.43
十 二 月	36.75	37.04	36.47	34.78	35.98	34.98	35.36	35.30	34.96	35.30
昭和十四年一月	36.72	36.61	36.45	34.61	36.15	34.86	35.31	35.78	35.32	35.32
二 月	36.72	36.90	36.52	34.78	36.40	35.07	35.45	35.94	35.54	35.55
三 月	36.55	36.97	36.35	34.99	36.55	35.13	35.44	36.04	36.04	35.79

深 川 市 場

月 別	地廻	本莊	仙北	本石	岩手	村山	山居	新潟	富山	標準 中米
昭和十三年四月	35.42	35.42	35.12	33.82	35.32	33.92	34.43	33.95	33.95	33.98
五 月	35.37	35.37	35.07	34.04	35.27	34.04	34.55	33.88	33.83	34.07
六 月	35.53	35.63	35.26	33.95	35.43	34.04	34.54	33.94	33.94	34.14
七 月	35.96	36.06	35.66	34.36	35.86	34.46	34.96	34.36	34.36	34.56
八 月	36.26	36.36	35.96	34.66	36.16	34.76	35.26	34.66	34.66	34.86
九 月	36.40	35.50	36.10	34.30	35.50	34.40	35.60	34.00	33.90	34.50
十 月	36.30	36.40	36.00	34.30	35.40	34.20	35.50	33.80	33.60	34.40
十 一 月	36.70	36.70	36.60	35.10	36.10	35.30	35.60	34.60	34.60	35.40
十 二 月	36.60	36.60	36.50	35.00	36.00	35.20	35.40	34.50	34.50	35.40
昭和十四年一月	36.40	36.40	36.30	35.00	36.00	34.90	35.10	34.50	34.40	35.30
二 月	36.40	36.60	36.30	35.10	36.40	34.90	35.10	34.60	34.50	35.10
三 月	36.40	36.70	36.30	35.20	36.60	34.90	35.10	34.60	34.50	35.20

4 薬 工 品

品 目	種 別	支所名	昭和十三年 四 月	五 月	六 月	七 月	八 月	
實子繩	二 本 合	横 手 大 曲 土 崎	5,883	3,700	3,620	4,250	4,000	
			3,500	—	3,500	—	—	
			3,350	3,350	3,350	3,600	3,600	
	三 本 合	横 手 大 曲 土 崎	4,883	4,750	4,550	5,100	5,000	
			4,500	—	4,500	—	—	
			4,500	4,500	4,500	4,750	5,000	
	四 本 合	横 手 土 崎	5,250	—	—	—	—	
			5,250	5,250	5,250	5,250	5,250	
	五 本 合	同 同	—	2,850	2,850	2,850	3,350	
	六 本 合	同 同	—	—	3,200	—	—	
	實子網	二 本 合	土 崎	3,200	3,200	—	3,000	3,000
				4,000	4,300	4,300	4,400	4,400
四 本 合		同 同	4,600	4,800	4,800	4,750	4,750	
			—	5,300	5,300	5,250	5,250	
六 本 合		同 同	—	—	6,500	—	—	
			—	—	—	—	—	
東 繩	五 分 繩	土 崎	600	6,500	600	650	600	
			—	—	—	—	—	
	四 分 繩	湯 澤 土 能 代	750	730	700	750	700	
			650	650	650	650	600	
	三分五厘繩	湯 澤 横 手 大 本 土 能 代 館	550	600	600	550	550	
			—	—	—	—	—	
			—	—	—	—	—	
			—	420	—	450	480	
	二分五厘繩	大 能 代	—	—	—	—	—	
			—	—	—	—	—	
	二 分 繩	湯 澤 横 手 大 本 土 能 代 館	415	450	450	450	500	
			—	—	—	—	—	
450			450	450	—	—		
360			360	360	380	400		
—	400	400	400	400				
玉 繩	四 分 玉 繩	湯 澤 横 手 大 本 土 能 代 館	—	—	—	—	—	
			630	560	560	680	720	
			900	800	800	800	800	
			—	720	720	—	—	
			—	—	—	—	—	
			—	—	—	—	—	
	三分五厘玉繩	湯 澤 横 手 大 本 土 能 代 館	—	—	—	—	—	
			770	—	—	—	—	
			1,020	1,000	1,000	1,000	1,000	
			720	660	660	660	880	
			—	—	—	—	—	
			—	—	—	—	—	

地 場 價 格 (一等品一結束値段)

九 月	十 月	十一 月	十二 月	昭和十四年 一 月	二 月	三 月	平 均
4,600	5,250	5,110	4,520	5,000	5,050	5,150	4,540
—	—	—	—	4,250	4,250	4,500	4,000
4,600	3,750	3,750	4,000	4,500	4,500	4,750	3,930
5,910	6,520	6,430	6,088	5,800	5,850	6,000	5,570
—	—	—	—	—	—	—	4,500
—	5,250	5,750	6,000	5,000	5,100	5,500	5,800
—	—	—	—	—	6,250	—	5,750
5,250	5,250	5,750	6,000	6,750	6,100	6,500	5,550
2,850	2,850	2,850	3,000	3,050	3,300	3,350	3,050
—	—	—	—	—	—	—	3,200
3,000	3,000	3,000	3,300	4,600	4,200	4,350	3,340
4,400	4,400	4,400	4,500	4,350	4,800	4,950	4,430
4,750	4,750	4,750	4,900	5,300	5,000	—	4,830
5,250	5,250	5,250	5,400	—	5,450	—	5,300
—	—	—	—	—	—	—	6,500
600	500	500	—	630	600	700	660
—	—	—	—	—	—	—	—
750	700	700	—	730	750	850	740
550	550	—	600	700	750	750	650
550	700	—	750	750	750	750	650
—	—	—	—	—	—	—	—
—	—	—	—	—	—	—	—
450	450	580	500	450	—	—	470
—	—	—	—	—	—	—	—
—	—	—	—	—	—	—	—
—	—	—	—	—	—	—	—
500	500	570	570	500	500	570	500
—	—	—	—	—	—	—	—
400	400	400	400	400	400	400	450
400	450	450	550	—	580	450	390
—	—	—	—	—	—	—	450
—	—	—	—	—	—	—	—
—	900	660	660	610	800	760	780
1,300	1,300	1,300	1,300	—	700	900	690
—	—	—	—	—	1,300	1,400	1,050
—	—	—	—	—	—	—	720
—	—	—	—	—	—	—	—
—	—	—	—	—	—	—	—
—	—	—	—	—	—	—	—
1,400	1,300	1,400	900	1,000	1,000	1,000	770
660	—	880	720	720	720	—	1,085
—	—	—	—	—	—	—	730
—	—	—	—	—	—	—	—
—	—	—	—	—	—	750	750
—	—	—	—	—	—	830	830



地 品 工 業

品 目	種 別	支 所 名	昭和十三年					
			四 月	五 月	六 月	七 月	八 月	
玉 繩	三分玉繩	湯 澤 横 手 大 本 土 能 大	—	—	—	—	—	
			700	640	640	—	—	
			1,100	1,100	1,100	1,100	1,100	
			750	720	700	700	—	
			700	—	600	680	—	
	900	940	1,000	900	870			
	二分五厘網	能 大	代 館	460	500	500	580	500
				490	540	490	640	580
				—	—	—	—	—
				—	—	—	—	—
—				—	—	—	—	
苧	干 苧	土 本	崎 莊	1,350	1,500	1,350	1,600	1,600
				1,000	1,000	—	1,250	—
	大 判 苧	湯 澤 土 能	代 館	—	—	1,000	1,100	1,200
				1,000	—	1,000	—	—
	荷 造 苧	土 本	崎 莊	—	—	—	—	—
				—	—	—	—	—
	米 皮 苧	横 大 本 土 能 大	手 曲 莊 崎 代 館	—	—	600	600	700
				600	700	650	750	800
	煉 瓦 苧	能 土	代 崎	480	—	—	—	—
				500	—	—	—	—
叭	十四目叭 (鑲石叭)	湯 澤 横 手 大 本 土 能 大	手 曲 莊 崎 代 館	650	700	700	700	700
				800	800	800	700	800
				—	—	—	—	—
				600	610	650	550	650
				—	550	650	550	600
	十五目叭	本 大 土 大	莊 曲 崎 館	1,500	—	—	1,400	—
				1,600	1,400	1,400	1,200	1,400
				1,400	1,300	1,240	—	1,400
				—	—	—	—	—
				—	—	—	—	—
十六目叭	大 本 土 大	曲 莊 崎 館	1,600	1,500	1,500	1,500	1,500	
			1,500	1,400	—	—	—	
			1,400	1,430	1,370	1,320	1,520	
十七目叭	大 本 土 大	曲 莊 崎 館	—	—	—	—	—	
			1,800	—	—	—	—	
			1,650	1,680	1,620	1,650	1,970	
十八目叭	土 本 大	崎 莊 曲	1,800	—	—	—	—	
			—	—	—	—	—	
十九目叭	土 本	崎 莊	—	—	—	—	—	
			—	—	—	—	—	
二十目叭	土 本	崎 莊	—	—	—	2,050	2,220	

場 價 格 (續)

九 月	十 月	十 一 月	十 二 月	昭和十四年 一 月	二 月	三 月	平 均
—	—	—	—	800	—	800	800
—	—	700	700	650	—	720	680
1,450	1,450	1,450	1,000	1,000	1,000	1,000	1,110
880	880	—	—	—	—	—	770
—	—	—	—	—	—	—	—
—	750	—	720	720	—	750	700
750	750	750	870	800	800	830	850
550	400	510	480	480	480	500	480
560	550	510	490	490	—	580	540
1,600	1,350	—	1,600	1,650	1,600	1,650	1,530
1,700	—	1,700	—	1,600	—	1,150	1,340
—	—	—	—	—	—	—	—
1,100	—	—	—	—	—	—	1,100
1,300	1,200	1,450	1,200	1,300	1,300	1,350	1,340
—	—	—	—	—	—	—	1,000
—	—	—	—	—	—	—	—
750	—	—	—	660	650	670	660
850	850	800	800	—	650	—	750
550	600	—	600	650	600	650	580
750	750	750	650	700	700	700	680
680	—	800	—	—	650	650	640
700	—	800	700	750	750	700	710
—	—	—	—	—	—	—	480
—	—	—	—	—	—	—	500
—	700	700	750	750	800	750	710
800	800	820	800	800	650	650	770
—	—	—	—	—	—	—	—
—	—	—	—	—	—	—	—
700	600	800	650	700	670	750	660
650	850	700	700	700	—	700	670
—	—	—	—	—	—	—	—
—	—	—	—	—	—	—	1,450
1,500	1,500	1,500	—	—	1,400	1,400	1,430
1,200	1,400	1,300	1,270	1,350	1,350	1,350	1,320
—	—	—	—	—	—	—	—
1,600	1,600	1,500	1,450	1,550	1,600	1,600	1,540
—	—	—	—	—	—	—	1,450
1,350	1,500	1,450	1,380	1,500	1,500	1,450	1,430
—	—	—	—	—	—	—	—
—	2,000	—	—	1,750	1,700	1,700	1,710
1,700	1,700	1,950	1,700	1,600	1,600	1,600	1,750
—	—	1,800	—	—	1,900	1,950	1,750
—	—	—	—	—	—	—	1,800
1,800	2,100	2,100	1,900	1,900	2,000	2,200	1,980
2,100	2,100	2,100	—	—	—	—	2,100
—	—	—	—	—	—	—	—
2,050	—	—	—	—	—	—	2,050
—	—	—	2,200	—	—	—	2,200
2,050	2,300	2,200	2,150	2,100	2,150	2,200	2,160

五 薬工品ニ關スル調査

1 製苙機臺數調 (單位臺) (十四年三月末調)

名	稱	總數	湯澤	横手	大曲	本莊	土崎	能代	大館
久小田半小	保湯仲田柳 式式式式式	3,866 1,173 997 683 618	99 47 8 — —	254 19 68 — 7	296 117 247 — —	214 17 53 33 181	2,375 814 529 624 429	351 157 — 26 1	277 2 92 — —
森神報加ヲ	井納德藤 式式式式式	507 264 235 223 187	48 85 — 174 —	2 179 — 49 —	76 — — — —	247 — — — —	71 — 12 — —	— — 184 — 187	63 — 39 — —
堤田國藤共	所益井榮 式式式式式	174 106 101 86 71	— 3 — — —	— — 5 — —	— — — — —	— — 2 — —	— 90 80 32 71	— — — 52 —	155 13 16 — —
永兄三更小	澤弟浦生林 式式式號式	58 56 57 52 43	— — — — —	— — — — —	— — — — —	— — 57 — —	46 48 — 52 43	— — — — —	12 8 — — —
仲和佐本原	田田藤莊 式式式式式	34 39 30 26 20	— — — 15 —	— — — 12 —	— — — — —	— — 9 — —	30 — 1 — —	4 20 — — 5	— 19 20 14 —
齋平石尾長	藤田川型雄 式式式式式	21 14 13 12 13	— — — — 13	— — — — —	— — — — —	— — — 12 —	— 14 13 — —	— — — — —	21 — — — —
伊選高大岡	川定畑友田 式機式式式	12 11 10 8 8	12 — — — —	— 11 — — —	— — — 6 8	— — — 2 —	— — — — —	— — 10 — —	— — — — —
菊星卜日久	池野影内 式式式式式	11 8 7 7 7	— — — — —	— — — — —	— — — — —	— — — — —	— — — — —	— — — — 7	11 — — — —
工渡組一丸	藤部合ノ宮 式式式式式	6 6 5 5 5	— — — — —	— — — — 5	— — — — —	6 6 — — —	— — — — —	— — — — 5	— — — — —

製苙機臺數調 (續)

名	稱	總數	湯澤	横手	大曲	本莊	土崎	能代	大館
伊中鹿高大	藤嶋内橋和 式式式式式	5 5 3 2 1	— — — 2 —	— — — — 1	— — — — —	— 5 — — —	5 — — — —	— — — — —	— — 3 — —
丸南七	長條尾 式式式	1 1 1	— — —	— — —	— — —	— — —	1 1 1	— — —	— — —
	計	9,914	506	612	755	852	5,394	1,023	772
在來	式	9,794	372	2,912	1,978	1,530	245	554	2,203
合	計	19,708	878	3,524	2,733	2,382	5,639	1,577	2,975

2 製繩機臺數調 (單位臺) (十四年三月末)

名	稱	總數	湯澤	横手	大曲	本莊	土崎	能代	大館
本國曙報仲	莊益 式式式式式	3,869 2,596 2,194 1,918 1,806	132 45 303 47 105	343 278 243 — 210	1,215 421 595 7 159	1,703 192 662 — 219	103 1,411 — 343 670	6 72 294 1,424 70	367 177 97 97 373
田佐久原荒	所藤保 式式式式式	1,688 1,197 1,139 931 657	21 19 — 224 —	— — — — —	17 — — — —	8 8 1 44 —	704 76 893 22 67	823 261 245 538 1	115 833 — 103 589
寶小田名文	屋湯仲古屋 式式式式式	649 535 422 370 175	— 5 — — —	— — — — —	20 — — — 49	— — — — —	— 516 395 4 —	58 14 — 366 22	571 — 27 — 104
半小帝菊全	田柳農地聯 式式式式聯	143 132 125 124 231	— — 37 — 28	— — — — —	— — 88 — 88	3 — — — —	140 132 — — 65	— — — — 50	— — — 124 —
シミ日ミ日	一ノカ丸 式式式式式	113 98 90 90 94	— — — — 20	20 33 — 11 3	86 53 — 65 52	— 12 — — 19	— — — 14 —	— — — — —	7 — 90 — —

製繩機臺數調 (續)

名	稱	總數	湯澤	横手	大曲	本莊	土崎	能代	大館
高觀原大	井農田正旭	79	15	—	—	18	46	—	—
		88	14	3	—	50	6	—	15
		98	—	—	—	—	—	—	98
		77	3	14	12	25	—	—	23
		75	43	6	—	—	19	7	—
岡第前卷豊	田一田取國	38	—	11	27	—	—	—	—
		30	—	—	—	—	22	—	8
		32	32	—	—	—	—	—	—
		43	—	—	—	43	—	32	—
南英川久富	農口保	48	—	—	—	—	48	—	—
		35	—	—	—	—	—	35	—
		25	—	—	—	—	—	—	25
		23	—	—	—	2	21	—	—
伊市三仲更	勢原浦瀬生	36	—	4	—	—	7	25	—
		23	—	23	—	—	—	—	—
		20	3	6	7	2	—	2	—
		23	23	—	—	—	—	—	—
18	—	—	—	—	—	18	—	—	
勝日録宮谷	明農田澤川	15	—	—	—	—	—	15	—
		13	12	—	—	1	—	—	—
		12	—	12	—	—	—	—	—
		22	—	10	—	—	—	12	—
11	—	—	—	—	11	—	—	—	
西富石マ千	田津川サ	15	—	—	—	15	—	—	—
		11	—	—	—	—	6	5	—
		16	—	16	—	—	11	32	—
50	7	—	—	—	—	—	—	—	
9	2	7	—	—	—	—	—	—	
須栗日阿共	磨原光部和	8	—	—	3	—	5	—	—
		10	—	—	—	10	6	—	—
		6	—	—	—	—	—	—	—
		14	—	—	—	14	4	—	—
4	—	—	—	—	—	—	—	—	
大日新福宿	池ノ本明田夜	5	5	—	—	—	—	—	—
		6	6	—	—	—	—	—	—
		5	—	5	—	—	—	—	—
		5	—	—	—	5	—	—	—
		5	—	—	—	—	5	—	—
兄豊國日百	弟口光進川	4	—	—	—	—	1	3	—
		3	—	—	—	—	—	3	—
		4	—	—	—	—	—	—	—
		4	1	—	—	—	—	—	—
4	—	4	—	—	—	—	—	—	

製繩機臺數調 (續)

名	稱	總數	湯澤	横手	大曲	本莊	土崎	能代	大館
武齋淺榮加	藏藤井田藤	2	—	2	—	—	—	—	—
		34	—	—	—	—	—	—	34
		2	—	—	—	—	—	2	—
		2	—	2	—	—	—	—	—
ツ大ヤ鈴巴	ト日イ木	3	3	—	—	—	—	—	—
		1	1	—	—	—	—	—	—
		1	1	—	—	—	—	—	—
		1	—	1	—	—	—	—	—
		5	—	1	—	—	4	—	—
國セ丸大	光口友嶋	1	—	—	1	—	—	—	—
		1	—	—	—	—	1	—	—
		1	—	—	—	—	1	—	—
		1	—	—	—	—	1	—	—
其	他	382	155	43	34	120	—	33	97
計		22,954	1,212	1,311	3,002	3,181	5,801	4,448	3,999

3 繩仕上機臺數調 (十四年三月末日)

支所名	總數	式別内譯										
		南本式	南條式	田所式	國益式	藤原式	本莊式	大西式	富田式	荒佐式	組合式	其ノ他
湯澤	7	1	2	1	3	—	—	—	—	—	—	1
横手	8	6	—	—	—	1	—	—	—	—	—	—
大曲	19	15	2	—	1	1	—	—	—	—	—	—
本莊	8	3	—	1	—	—	4	—	—	—	—	—
土崎	9	5	3	—	1	—	—	—	—	—	—	—
能代	30	22	3	—	—	—	—	4	1	—	—	—
大館	12	3	3	—	—	—	—	2	2	1	1	—
計	93	55	13	2	5	2	4	6	3	1	1	1
前年度計	70	32	20	3	6	3	1	2	2	1	寺田式 1	—

4 藁 工 品  
(1) 郡 市 別

郡 市 名	製 作 者		總 數		種 類		
	專 業	兼 業	數 量	價 格	實 子 繩		實 子
					數 量	價 格	數 量
雄 勝 郡	40	8,131	233,755	182,959	1,535	1,565	—
平 鹿 郡	38	9,820	334,067	364,330	61,703	52,355	—
仙 北 郡	97	15,405	235,017	344,677	21,020	27,443	—
由 利 郡	35	11,931	240,081	218,046	2,157	5,600	130
南 秋 田 郡	117	11,753	819,370	650,649	1,900	4,800	—
河 邊 郡	15	6,100	284,584	150,922	100,210	64,350	420
秋 田 市	10	176	3,221	5,618	370	1,800	2,800
山 本 郡	2	7,639	612,984	390,861	2,043	439	—
北 秋 田 郡	28	9,512	332,865	183,648	103	39	7
鹿 角 郡	1	3,837	51,732	40,396	—	—	—
計	383	84,304	3,147,676	2,532,106	191,041	158,391	3,357

(2) 町 村 別

町 村 名	製 作 者		總 數		種 類		
	專 業	兼 業	數 量	價 格	實 子 繩		實 子
					數 量	價 格	數 量
雄 勝 郡	—	—	—	—	—	—	—
湯 澤 町	8	320	50,498	8,237	—	—	—
辨 天 村	3	130	3,450	5,710	200	200	—
幡 野 村	—	197	3,500	6,025	20	20	—
岩 崎 村	25	150	10,300	7,980	200	200	—
三 關 村	—	285	2,850	2,973	—	—	—
山 東 郡	—	745	11,300	16,510	—	—	—
成 瀨 村	—	492	4,069	2,808	15	15	—
西 成 瀨 村	—	450	11,000	5,440	500	530	—
駒 形 村	—	198	1,700	3,230	—	—	—
川 連 村	—	258	5,900	7,795	—	—	—
三 皆 梨 村	—	380	3,600	3,050	—	—	—
稻 瀨 村	—	12	3,500	4,815	—	—	—
須 庭 村	—	3	3,100	3,300	—	—	—
小 野 村	1	200	10,800	17,960	—	—	—
橫 秋 院 三 西 馬 音 內 町	—	630	42,268	24,328	—	—	—
堀 宮 町	—	220	6,810	3,680	10	10	—
內 輪 村	—	300	20,500	5,900	—	—	—
音 內 村	—	320	2,600	2,291	70	70	—
馬 音 內 村	—	550	9,900	14,830	—	—	—
音 內 町	1	475	10,970	17,445	120	120	—

生 產 額  
生 產 額

類	區 分							
	網	繩		莖		叭		其 他
		價 格	數 量	價 格	數 量	價 格	數 量	
—	—	187,080	67,735	13,940	13,873	31,200	19,456	80,330
—	—	178,739	89,099	46,570	29,874	47,055	29,948	163,054
—	—	164,167	79,434	27,402	34,586	22,428	17,694	185,520
108	—	169,612	65,915	60,864	41,152	7,318	14,220	91,051
—	—	256,740	112,101	282,560	193,299	278,170	272,140	68,309
2,025	—	152,050	28,162	25,010	15,516	6,894	2,076	38,793
1,760	—	31	21	20	17	—	—	2,020
—	—	580,939	287,842	28,632	20,041	1,370	1,584	80,955
12	—	231,920	94,982	82,983	26,037	17,852	21,847	40,731
—	—	14,407	10,229	35,280	4,707	2,045	3,240	22,220
3.905	—	1,935,685	835,520	603,261	379,102	414,332	382,205	772,983

生 產 額

類	區 分							
	網	繩		莖		叭		其 他
		價 格	數 量	價 格	數 量	價 格	數 量	
—	—	50,150	6,295	348	212	—	—	1,730
—	—	2,800	1,960	200	170	250	180	3,200
—	—	2,500	1,500	430	320	550	385	3,800
—	—	6,000	2,900	1,100	1,540	3,000	2,100	1,240
—	—	2,850	1,725	—	—	—	—	1,248
—	—	10,000	7,750	500	500	800	520	7,740
—	—	3,460	1,359	394	290	200	160	984
—	—	7,500	1,260	1,000	1,300	2,000	1,400	950
—	—	—	—	150	100	1,550	930	2,200
—	—	3,200	1,920	200	300	2,500	1,375	4,200
—	—	1,500	450	1,300	400	800	500	1,700
—	—	2,500	625	300	200	700	490	3,500
—	—	2,600	650	—	—	500	350	2,300
—	—	—	—	2,800	3,360	8,000	5,600	9,000
—	—	39,830	18,915	138	276	2,300	1,840	3,298
—	—	3,800	1,900	—	—	3,000	210	1,560
—	—	20,000	4,000	—	—	500	400	1,500
—	—	2,500	1,500	—	—	30	21	700
—	—	5,000	2,700	1,450	1,895	3,500	2,275	7,960
—	—	8,000	4,800	2,050	1,435	800	560	10,530

町 村 別

町 村 名	製 作 者		總 數		種 類		
	專 業	兼 業	數 量	價 格	實 子 繩		實 子
					數 量	價 格	
元西馬音內村	2	325	950	2,050	—	—	—
新明田仙	—	400	5,300	4,430	400	400	—
成治代道	—	400	6,110	5,070	—	—	—
計	40	8,131	233,755	182,959	1,535	1,565	—
平鹿郡							
横山元境榮	1	75	2,300	5,940	—	—	—
手内朝町	2	400	3,200	4,150	—	—	—
倉村	—	350	8,700	14,880	700	630	—
計	—	347	13,350	3,667	6,350	698	—
旭吉十増三	—	250	2,600	9,705	600	540	—
田字町	—	450	7,800	13,720	5,000	4,500	—
文田重	—	435	15,500	14,850	2,500	2,500	—
計	5	355	6,600	11,191	700	630	—
醍植里睦滿	—	473	24,967	1,500	1,350	—	—
醍植里睦滿	—	354	10,760	11,485	4,353	3,918	—
醍植里睦滿	—	742	21,280	25,728	80	48	—
醍植里睦滿	2	470	17,670	20,403	1,000	840	—
醍植里睦滿	—	400	11,220	14,574	3,700	2,900	—
醍植里睦滿	3	580	9,000	15,815	2,500	2,500	—
醍植里睦滿	—	626	11,670	18,830	6,850	7,850	—
沼福角田黑	—	465	9,820	12,061	820	861	—
川大八館阿	—	398	10,050	13,700	3,800	2,420	—
川大八館阿	—	300	16,590	14,293	3,500	1,925	—
川大八館阿	—	380	3,350	7,515	850	765	—
川大八館阿	—	310	2,140	3,672	900	1,080	—
川大八館阿	10	365	72,000	45,400	2,000	2,400	—
川大八館阿	—	256	5,550	9,040	4,000	3,800	—
川大八館阿	15	462	29,600	26,710	1,000	800	—
川大八館阿	—	280	5,950	7,065	1,000	900	—
川大八館阿	—	357	12,400	15,260	8,000	8,500	—
計	38	9,820	334,067	364,330	61,703	52,355	—
仙北郡							
大花高横内	2	460	5,120	7,410	120	420	—
大花高横内	1	305	14,254	13,691	26	33	—
大花高横内	—	251	3,013	9,500	153	375	—
大花高横内	—	522	5,350	14,639	170	119	—
大花高横内	9	510	2,020	7,484	200	1,000	—
大花高横内	—	289	3,195	3,256	35	140	—
大花高横内	—	675	6,400	24,700	200	800	—
大花高横内	—	454	1,480	4,282	—	—	—
大花高横内	—	390	9,203	6,531	—	—	—
大花高横内	—	350	4,800	5,250	—	—	—
大花高横内	—	450	3,030	4,630	30	100	—
大花高横内	10	200	11,000	5,410	—	—	—
大花高横内	—	252	2,570	2,465	50	35	—
大花高横内	—	367	7,555	8,408	—	—	—
大花高横内	—	375	15,344	27,388	750	3,000	—

生 産 額 (續)

町 村 名	製 作 者		總 數		種 類		
	專 業	兼 業	數 量	價 格	實 子 繩		實 子
					數 量	價 格	
元西馬音內村	2	325	950	2,050	—	—	—
新明田仙	—	400	5,300	4,430	400	400	—
成治代道	—	400	6,110	5,070	—	—	—
計	40	8,131	233,755	182,959	1,535	1,565	—
平鹿郡							
横山元境榮	1	75	2,300	5,940	—	—	—
手内朝町	2	400	3,200	4,150	—	—	—
倉村	—	350	8,700	14,880	700	630	—
計	—	347	13,350	3,667	6,350	698	—
旭吉十増三	—	250	2,600	9,705	600	540	—
田字町	—	450	7,800	13,720	5,000	4,500	—
文田重	—	435	15,500	14,850	2,500	2,500	—
計	5	355	6,600	11,191	700	630	—
醍植里睦滿	—	473	24,967	1,500	1,350	—	—
醍植里睦滿	—	354	10,760	11,485	4,353	3,918	—
醍植里睦滿	—	742	21,280	25,728	80	48	—
醍植里睦滿	2	470	17,670	20,403	1,000	840	—
醍植里睦滿	—	400	11,220	14,574	3,700	2,900	—
醍植里睦滿	3	580	9,000	15,815	2,500	2,500	—
醍植里睦滿	—	626	11,670	18,830	6,850	7,850	—
沼福角田黑	—	465	9,820	12,061	820	861	—
川大八館阿	—	398	10,050	13,700	3,800	2,420	—
川大八館阿	—	300	16,590	14,293	3,500	1,925	—
川大八館阿	—	380	3,350	7,515	850	765	—
川大八館阿	—	310	2,140	3,672	900	1,080	—
川大八館阿	10	365	72,000	45,400	2,000	2,400	—
川大八館阿	—	256	5,550	9,040	4,000	3,800	—
川大八館阿	15	462	29,600	26,710	1,000	800	—
川大八館阿	—	280	5,950	7,065	1,000	900	—
川大八館阿	—	357	12,400	15,260	8,000	8,500	—
計	38	9,820	334,067	364,330	61,703	52,355	—
仙北郡							
大花高横内	2	460	5,120	7,410	120	420	—
大花高横内	1	305	14,254	13,691	26	33	—
大花高横内	—	251	3,013	9,500	153	375	—
大花高横内	—	522	5,350	14,639	170	119	—
大花高横内	9	510	2,020	7,484	200	1,000	—
大花高横内	—	289	3,195	3,256	35	140	—
大花高横内	—	675	6,400	24,700	200	800	—
大花高横内	—	454	1,480	4,282	—	—	—
大花高横内	—	390	9,203	6,531	—	—	—
大花高横内	—	350	4,800	5,250	—	—	—
大花高横内	—	450	3,030	4,630	30	100	—
大花高横内	10	200	11,000	5,410	—	—	—
大花高横内	—	252	2,570	2,465	50	35	—
大花高横内	—	367	7,555	8,408	—	—	—
大花高横内	—	375	15,344	27,388	750	3,000	—

町 村 別

町 村 名	製 作 者		總 數		種 類		
	專 業	兼 業	數 量	價 格	賞 子 細		賞 子 實 量
					數 量	價 格	
浣 川 村 荒 澤 野 屋 大 長 四	—	378	4,438	6,060	38	150	—
	—	120	5,030	3,532	—	—	—
	1	375	22,600	12,880	100	50	—
	—	652	2,080	7,330	—	—	—
清 水 村 豐 信 田 長 信 澤 館 橫 角	—	344	3,685	6,420	70	315	—
	—	240	441	3,244	—	—	—
	—	398	2,810	4,509	—	—	—
	—	520	1,826	3,114	257	771	—
白 岩 村 雲 澤 川 村 中 代 寺 神 西 明 寺	—	298	5,230	3,160	150	450	—
	8	437	9,100	7,220	—	—	—
	—	276	1,985	3,566	310	1,200	—
	3	560	1,680	5,898	40	160	—
檜 木 內 村 生 保 岡 村 豐 岡 澤 詰 田 飯	—	354	4,020	3,340	—	—	—
	—	407	3,296	2,044	68	80	—
	—	297	1,886	2,656	36	216	—
	—	212	6,000	2,000	—	—	—
金 澤 町 金 西 根 六 鄉 町 藤 木 村 畑 屋 村	6	653	11,880	24,156	8,300	8,300	—
	4	472	10,405	22,067	4,920	4,920	—
	2	475	4,805	8,678	625	625	—
	2	370	4,700	10,700	1,500	1,500	—
計	49	374	12,700	18,750	1,300	1,300	—
	97	15,405	235,017	244,677	21,020	27,443	—
	由 利 郡						
	本 莊 町 子 吉 村 西 目 村 平 澤 浦 町 金 浦 町	—	179	14,085	10,286	10	15
—	428	10,318	10,509	200	909	—	
21	476	9,850	8,850	50	50	—	
—	398	20,013	8,244	10	50	—	
—	280	3,700	5,095	—	—	—	
象 湯 町 上 濱 村 上 鄉 村 小 出 內 村 院 內 村	—	180	5,418	7,295	168	840	—
	1	277	4,100	7,455	350	1,375	—
	—	396	2,780	6,558	—	—	—
	—	215	1,250	4,870	—	—	—
矢 嶋 町 直 根 子 村 笹 川 內 村 玉 米 村	—	302	16,200	6,740	—	—	—
	7	376	19,080	11,720	—	—	—
	—	320	4,356	3,979	—	—	—
	—	500	4,150	2,630	—	—	—
下 鄉 村 石 澤 村 東 瀧 澤 村 西 瀧 澤 村 鮎 川 村	—	453	4,050	6,082	—	—	—
	—	443	1,259	3,931	—	—	—
	1	540	19,273	13,464	—	—	—
	—	382	2,970	6,504	—	—	—
計	5	685	28,717	20,401	—	—	—
	—	390	17,850	7,210	—	—	—
	—	60	1,250	3,525	—	—	—

生 産 額 (續)

類 別	區 分							
	網 類		庭 類		畠 類		其 他	
	價 格	數 量	價 格	數 量	價 格	數 量	價 格	價 格
—	4,400	1,980	—	—	—	—	—	3,930
—	5,000	2,000	30	52	—	—	—	1,480
—	18,000	7,000	2,500	180	2,000	150	—	5,500
—	2,000	720	50	350	30	60	—	6,200
—	2,200	905	80	240	344	773	—	7,130
—	3,600	1,800	15	100	—	—	—	4,205
—	371	190	30	39	10	15	—	3,000
—	1,650	750	1,160	349	—	—	—	3,410
—	730	365	839	1,258	—	—	—	720
—	700	280	20	50	—	—	—	1,200
—	5,000	250	—	—	80	160	—	2,300
—	3,500	1,330	100	200	5,500	2,750	—	2,940
—	1,615	646	60	120	—	—	—	1,600
—	1,500	750	130	480	10	8	—	4,500
—	5,000	2,750	2,500	520	—	—	—	4,917
—	3,500	2,450	520	130	—	—	—	760
—	3,228	1,614	—	—	—	—	—	350
—	1,700	680	150	180	—	—	—	1,580
—	6,000	1,800	—	—	—	—	—	200
—	7,500	4,500	200	135	—	—	—	13,525
—	2,550	1,650	630	699	400	260	—	13,240
—	5,120	3,584	280	420	85	170	—	12,973
—	3,000	1,200	180	108	1,000	600	—	6,145
—	3,000	1,500	200	1,000	—	—	—	6,705
—	2,500	1,500	3,900	4,680	5,000	2,760	—	8,510
—	164,167	79,454	27,402	34,586	22,428	17,694	—	185,520
—	14,000	7,640	60	36	15	45	—	2,550
—	4,778	2,326	5,340	3,990	—	—	—	3,284
—	2,800	1,500	7,000	3,500	—	—	—	3,800
—	18,000	4,590	—	—	3	4	—	3,000
—	2,900	1,315	800	520	—	—	—	3,260
—	3,100	2,015	1,900	1,140	250	500	—	2,800
—	3,700	1,530	50	150	—	—	—	4,200
—	2,700	1,350	80	48	—	—	—	5,160
—	1,200	840	50	30	—	—	—	4,000
—	16,000	6,200	200	140	—	—	—	400
—	15,000	7,000	4,000	2,800	80	120	—	1,800
—	3,900	1,360	456	319	—	—	—	2,300
—	3,500	900	650	240	—	—	—	1,490
—	3,500	835	550	357	—	—	—	4,900
—	818	556	433	281	8	14	—	3,080
—	238	57	19,015	12,339	20	48	—	1,000
—	2,650	1,040	320	224	—	—	—	5,240
—	16,879	2,153	6,594	6,760	5,244	10,488	—	1,000
—	15,000	2,400	1,500	1,030	350	700	—	3,000
—	900	315	350	210	—	—	—	3,000

町 村 別

町 村 名	製 作 者		總 數		種		
	專 業	兼 業	數 量	價 格	實 子 繩		實 子
					數 量	價 格	
小南	—	260	4,874	4,847	—	—	—
友越	—	327	3,474	3,941	74	51	—
內越	—	335	6,668	7,707	25	25	—
谷大	—	354	5,688	8,752	—	—	—
川大	—	560	7,385	7,684	50	250	—
上川	—	458	1,270	3,350	120	120	—
龜田	—	632	8,400	9,214	70	56	30
松ヶ	—	450	3,255	3,375	200	140	—
道川	—	380	4,100	5,790	100	650	—
下濱	—	347	6,670	3,384	420	294	—
大正	—	548	430	4,654	210	575	—
寺村	—	—	—	—	—	—	—
計	35	11,931	24,081	218,046	2,157	5,600	130
南秋田郡							
土崎	2	26	21,000	14,700	—	—	—
飯島	—	295	18,270	12,050	—	—	—
寺内	—	205	560	1,500	—	—	—
外旭	—	370	28,000	21,600	—	—	—
太平	—	600	200	8,500	200	1,000	—
廣山	7	280	1,000	8,100	700	3,500	—
上下	—	291	7,820	4,673	—	—	—
金新	—	500	37,800	24,680	—	—	—
大足	—	300	45,000	44,000	—	—	—
大久保	—	529	2,500	570	—	—	—
豊川	—	218	23,300	14,000	—	—	—
飯田	50	456	65,800	67,500	—	—	—
上下	—	375	57,000	42,300	—	—	—
一井	11	527	86,000	65,750	—	—	—
日市	2	362	39,100	32,000	—	—	—
大川	3	467	38,200	37,500	—	—	—
馬湯	—	600	48,600	53,240	—	—	—
五川	—	270	16,000	15,400	—	—	—
馬城	—	4	100	120	—	—	—
場目	—	305	11,500	11,600	—	—	—
富津	1	264	33,500	29,160	—	—	—
内船	1	142	15,600	12,650	—	—	—
天越	—	185	4,500	3,750	—	—	—
拂王	38	900	58,200	33,150	—	—	—
湯西	2	420	22,800	17,680	—	—	—
脇本	—	580	5,050	10,255	—	—	—
男鹿	—	580	49,270	24,157	—	—	—
北浦	—	250	14,500	4,120	—	—	—
戸賀	—	352	3,790	4,324	—	—	—
船川	—	24	10	24	—	—	—
南五	—	416	44,200	13,700	700	200	—
里里	—	270	6,300	2,080	300	100	—
計	117	11,753	819,370	650,648	1,900	4,800	—

生 産 額 (續)

町 村 名	製 作 者		總 數		種		
	專 業	兼 業	數 量	價 格	實 子 繩		實 子
					數 量	價 格	
小南	—	260	4,874	4,847	—	—	—
友越	—	327	3,474	3,941	74	51	—
內越	—	335	6,668	7,707	25	25	—
谷大	—	354	5,688	8,752	—	—	—
川大	—	560	7,385	7,684	50	250	—
上川	—	458	1,270	3,350	120	120	—
龜田	—	632	8,400	9,214	70	56	30
松ヶ	—	450	3,255	3,375	200	140	—
道川	—	380	4,100	5,790	100	650	—
下濱	—	347	6,670	3,384	420	294	—
大正	—	548	430	4,654	210	575	—
寺村	—	—	—	—	—	—	—
計	35	11,931	24,081	218,046	2,157	5,600	130
南秋田郡							
土崎	2	26	21,000	14,700	—	—	—
飯島	—	295	18,270	12,050	—	—	—
寺内	—	205	560	1,500	—	—	—
外旭	—	370	28,000	21,600	—	—	—
太平	—	600	200	8,500	200	1,000	—
廣山	7	280	1,000	8,100	700	3,500	—
上下	—	291	7,820	4,673	—	—	—
金新	—	500	37,800	24,680	—	—	—
大足	—	300	45,000	44,000	—	—	—
大久保	—	529	2,500	570	—	—	—
豊川	—	218	23,300	14,000	—	—	—
飯田	50	456	65,800	67,500	—	—	—
上下	—	375	57,000	42,300	—	—	—
一井	11	527	86,000	65,750	—	—	—
日市	2	362	39,100	32,000	—	—	—
大川	3	467	38,200	37,500	—	—	—
馬湯	—	600	48,600	53,240	—	—	—
五川	—	270	16,000	15,400	—	—	—
馬城	—	4	100	120	—	—	—
場目	—	305	11,500	11,600	—	—	—
富津	1	264	33,500	29,160	—	—	—
内船	1	142	15,600	12,650	—	—	—
天越	—	185	4,500	3,750	—	—	—
拂王	38	900	58,200	33,150	—	—	—
湯西	2	420	22,800	17,680	—	—	—
脇本	—	580	5,050	10,255	—	—	—
男鹿	—	580	49,270	24,157	—	—	—
北浦	—	250	14,500	4,120	—	—	—
戸賀	—	352	3,790	4,324	—	—	—
船川	—	24	10	24	—	—	—
南五	—	416	44,200	13,700	700	200	—
里里	—	270	6,300	2,080	300	100	—
計	117	11,753	819,370	650,648	1,900	4,800	—

町 村 別

町 村 名	製 作 者		總 數		種 類		
	專 業	兼 業	數 量	價 格	實 子 繩		實 子
					數 量	價 格	
河 邊 郡							
下 北 手 村	2	57	1,450	4,071	200	500	—
上 北 手 村	—	460	9,200	8,705	5,000	5,500	—
仁 井 田 村	—	402	6,000	30,000	6,000	30,000	—
四 井 田 村	—	253	3,140	13,610	1,300	7,150	—
新 小 屋 村	—	140	740	2,735	—	—	420
濱 田 村	—	205	430	1,810	30	270	—
豐 岩 村	10	1,600	12,334	12,655	2,600	3,900	—
川 添 村	1	495	26,000	22,300	4,500	3,750	—
戶 米 川 村	—	275	5,000	5,905	3,000	2,400	—
種 平 川 村	—	257	4,360	7,476	350	1,750	—
船 岡 村	—	225	1,700	3,250	—	—	—
和 田 村	2	870	128,900	21,475	2,400	1,100	—
豐 田 村	—	415	80,800	14,620	74,800	8,000	—
岩 見 三 内 村	—	446	4,540	2,310	30	30	—
計	15	6,100	284,584	150,922	100,210	64,350	420
秋 田 市							
秋 田 市 旭 川 部	2	126	3,150	4,280	350	1,700	2,800
計	8	50	71	1,338	20	100	—
計	10	176	3,221	5,618	370	1,800	2,800
山 本 郡							
能 代 港 町	1	46	22,420	13,616	—	—	—
能 代 港 村	—	466	22,373	17,796	—	—	—
淺 内 山 形 村	—	463	30,200	22,315	100	17	—
淺 内 山 形 村	—	304	26,250	39,565	—	—	—
鶴 形 村	—	150	26,900	12,470	—	—	—
扇 淵 村	—	170	31,140	15,030	—	—	—
澤 目 村	—	486	5,207	6,580	623	93	—
東 雲 川 村	—	496	18,160	13,296	20	160	—
塙 東 川 村	—	485	14,915	10,630	—	—	—
八 森 村	—	325	2,030	2,102	—	—	—
岩 館 村	—	52	180	140	—	—	—
森 岳 口 川 村	—	252	23,900	13,019	—	—	—
濱 上 川 村	—	452	83,980	44,419	1,300	169	—
上 川 村	—	525	82,630	46,270	—	—	—
下 金 鹿 二 荷 上 井 場 村	—	140	21,000	15,500	—	—	—
岩 川 村	—	231	31,600	19,700	—	—	—
下 金 鹿 二 荷 上 井 場 村	1	326	25,800	15,650	—	—	—
上 井 場 村	—	618	52,469	26,924	—	—	—
二 荷 上 井 場 村	—	142	15,970	7,915	—	—	—
富 根 村	—	182	16,300	8,370	—	—	—
響 根 村	—	318	11,000	9,100	—	—	—
藤 琴 毛 村	—	245	7,700	3,920	—	—	—
粕 種 村	—	151	5,130	3,486	—	—	—
常 盤 村	—	124	12,330	7,900	—	—	—
計	2	215	11,930	7,950	—	—	—
計	—	275	11,470	7,188	—	—	—
計	2	7,639	612,984	390,851	2,043	439	—

生 産 額 (續)

町 村 名	網		繩		蓆		叭		其 他	
	價 格	數 量	價 格	數 量	價 格	數 量	價 格	數 量	價 格	價 格
—	—	250	87	1,000	1,200	—	—	—	—	2,284
—	—	3,000	820	1,200	856	—	—	—	—	1,529
—	—	—	—	—	—	—	—	—	—	—
—	—	1,800	900	40	30	—	—	—	—	5,530
2,025	—	—	—	320	210	—	—	—	—	500
—	—	200	120	200	190	—	—	—	—	1,230
—	—	2,100	685	750	650	6,884	2,050	—	—	5,370
—	—	10,000	3,230	11,500	7,523	—	—	—	—	7,795
—	—	2,000	1,000	—	—	—	—	—	—	2,505
—	—	1,500	600	2,500	2,500	10	26	—	—	2,600
—	—	1,700	850	—	—	—	—	—	—	2,400
—	—	125,000	18,750	1,500	975	—	—	—	—	650
—	—	4,000	520	2,000	1,200	—	—	—	—	4,900
—	—	500	600	4,000	180	—	—	—	—	1,500
2,025	152,050	28,462	25,010	15,516	6,894	2,076	—	—	—	38,793
—	—	—	—	—	—	—	—	—	—	820
—	—	31	21	20	17	—	—	—	—	1,200
1,760	31	21	20	17	—	—	—	—	—	2,020
—	—	22,350	13,410	70	56	—	—	—	—	150
—	—	21,823	14,966	550	440	—	—	—	—	2,390
—	—	30,000	13,940	100	350	—	—	—	—	8,008
—	—	25,800	10,320	450	245	—	—	—	—	29,000
—	—	26,800	9,820	100	400	—	—	—	—	2,250
—	—	31,000	11,650	140	560	—	—	—	—	2,820
—	—	3,210	1,605	1,374	1,117	—	—	—	—	3,765
—	—	17,400	7,830	620	372	120	84	—	—	4,850
—	—	14,001	5,705	914	1,129	—	—	—	—	3,796
—	—	1,820	910	210	147	—	—	—	—	1,045
—	—	180	90	—	—	—	—	—	—	50
—	—	22,480	10,566	1,420	923	—	—	—	—	1,530
—	—	82,500	40,690	180	810	—	—	—	—	2,750
—	—	81,760	42,571	870	399	—	—	—	—	3,300
—	—	16,800	10,400	4,200	2,600	—	—	—	—	2,500
—	—	30,000	13,500	1,600	700	—	—	—	—	5,500
—	—	25,000	13,500	800	480	—	—	—	—	1,670
—	—	45,465	22,426	5,754	2,877	1,250	1,500	—	—	121
—	—	15,970	7,785	—	—	—	—	—	—	130
—	—	16,300	7,790	—	—	—	—	—	—	580
—	—	8,000	5,200	3,000	1,950	—	—	—	—	1,950
—	—	7,700	3,720	—	—	—	—	—	—	200
—	—	3,200	1,716	1,930	1,320	—	—	—	—	450
—	—	9,300	5,200	3,030	2,150	—	—	—	—	550
—	—	11,130	7,200	800	600	—	—	—	—	150
—	—	10,950	5,322	520	416	—	—	—	—	1,450
—	—	580,939	287,842	28,632	20,041	1,370	1,584	—	—	80,955



町 村 別

町 村 名	製 作 者		總 數		種 類		
	專 業	兼 業	數 量	價 格	實 子	繩	實 子
北 秋 田 郡							
大 館 町	—	375	5,020	2,766	—	—	—
下 川 沿 村	—	289	3,310	4,171	—	—	—
釋 迦 木 立 村	5	275	4,835	2,946	—	—	—
長 矢 村	12	377	9,820	4,927	—	—	—
花 山 眞 鷹 坊 町	—	308	2,150	1,506	—	—	—
花 山 眞 鷹 坊 町	—	120	720	884	—	—	—
花 山 眞 鷹 坊 町	2	380	2,650	3,335	—	—	—
花 山 眞 鷹 坊 町	—	355	3,600	3,740	—	—	—
花 山 眞 鷹 坊 町	—	218	2,900	1,650	—	—	—
花 山 眞 鷹 坊 町	—	290	3,400	9,990	—	—	—
榮 綴 澤 七 七 日 座 村	—	211	6,406	8,953	—	—	4
榮 綴 澤 七 七 日 座 村	—	360	6,900	18,150	—	—	—
榮 綴 澤 七 七 日 座 村	—	270	7,220	5,730	—	—	—
榮 綴 澤 七 七 日 座 村	—	289	5,350	3,399	—	—	—
榮 綴 澤 七 七 日 座 村	—	305	8,500	5,300	—	—	—
早 川 町	1	472	12,500	10,550	—	—	—
早 川 町	—	70	2,051	1,629	1	9	—
早 川 町	8	370	775	890	2	10	3
早 川 町	—	40	1,710	1,213	—	—	—
早 川 町	—	390	19,000	13,737	—	—	—
西 東 大 米 上 村	—	310	19,310	10,686	—	—	—
西 東 大 米 上 村	—	280	40,930	24,200	—	—	—
西 東 大 米 上 村	—	—	—	480	—	—	—
西 東 大 米 上 村	—	483	3,000	3,410	—	—	—
西 東 大 米 上 村	—	356	10,050	7,930	—	—	—
下 落 上 前 阿 仁 村	—	180	33,000	4,990	—	—	—
下 落 上 前 阿 仁 村	—	328	20,000	2,350	—	—	—
下 落 上 前 阿 仁 村	—	630	1,590	6,300	—	—	—
下 落 上 前 阿 仁 村	—	448	3,348	1,397	—	—	—
下 落 上 前 阿 仁 村	—	112	20,600	3,898	—	—	—
大 阿 仁 村	—	201	22,120	4,021	—	—	—
大 阿 仁 村	—	420	50,100	8,520	100	20	—
計	28	9,512	332,865	183,648	103	39	7
鹿 角 郡							
花 尾 曙 宮 榮 村	1	510	1,470	4,150	—	—	—
花 尾 曙 宮 榮 村	—	48	35	139	—	—	—
花 尾 曙 宮 榮 村	—	415	36,917	7,500	—	—	—
花 尾 曙 宮 榮 村	—	500	700	1,065	—	—	—
花 尾 曙 宮 榮 村	—	500	2,170	3,950	—	—	—
毛 錦 大 七 小 村	—	374	3,040	7,870	—	—	—
毛 錦 大 七 小 村	—	380	1,635	4,950	—	—	—
毛 錦 大 七 小 村	—	450	2,030	6,157	—	—	—
毛 錦 大 七 小 村	—	340	2,500	2,650	—	—	—
毛 錦 大 七 小 村	—	320	1,235	1,965	—	—	—
計	1	3,837	51,732	40,396	—	—	—

生 産 額 (續)

網	繩		區		分		其 他
	價 格	數 量	價 格	數 量	價 格	數 量	
—	5,000	1,250	20	16	—	—	1,500
—	2,950	944	150	90	210	147	2,990
—	4,800	1,920	35	26	—	—	1,000
—	9,800	4,900	20	10	—	—	17
—	1,800	990	350	56	—	—	460
—	640	320	80	64	—	—	500
—	300	210	2,000	1,400	350	525	1,200
—	200	100	400	40	3,000	2,800	800
—	2,500	750	300	350	100	70	480
—	1,400	7,000	2,000	1,400	—	—	1,590
3	2,800	1,400	570	450	3,032	6,100	1,000
—	3,700	16,650	200	200	3,000	300	1,000
—	1,220	1,830	5,000	400	1,000	2,000	1,500
—	3,500	570	1,050	704	500	600	1,525
—	8,500	4,250	—	—	—	—	1,050
—	10,000	5,500	1,000	800	1,500	1,950	2,300
—	1,500	675	50	175	500	350	420
9	620	390	70	50	80	15	416
—	790	337	700	490	220	154	232
—	3,700	1,665	15,000	1,0500	300	210	1,362
—	18,200	7,280	300	240	810	486	2,680
—	34,280	14,000	3,650	1,800	3,000	6,000	2,400
—	—	—	—	—	—	—	480
—	2,000	460	800	360	200	90	2,500
—	6,500	1,500	3,500	2,380	50	50	4,000
—	25,000	2,350	8,000	640	—	—	2,000
—	15,000	1,800	5,000	350	—	—	200
—	1,500	3,000	90	270	—	—	3,030
—	2,800	1,344	540	38	—	—	15
—	5,500	2,640	15,100	1,208	—	—	50
—	5,120	2,457	17,000	1,530	—	—	34
—	50,000	6,500	—	—	—	—	2,000
12	231,910	94,982	82,983	26,037	17,852	21,847	40,731
—	1,300	600	50	150	120	230	3,170
—	35	19	—	—	—	—	120
—	1,622	2,400	33,500	2,600	1,795	2,500	—
—	100	425	600	480	—	—	160
—	1,300	500	800	730	70	150	2,570
—	3,000	2,400	40	200	—	—	5,270
—	1,530	765	45	225	60	360	3,600
—	1,820	910	210	147	—	—	5,100
—	2,500	1,250	—	—	—	—	1,400
—	1,200	960	35	175	—	—	830
—	14,407	10,229	35,280	4,707	2,045	3,240	22,220

5 藁工品移

年次	草鞋	實子繩	實子網	繩	玉繩
大正五年	42,503	34,711	94,096	37,815	—
同同	27,290	37,394	111,184	69,825	—
同同	142,523	82,738	107,700	106,922	—
同同	96,607	105,467	141,038	144,719	—
同同	77,421	100,377	129,249	166,365	—
同同	59,943	185,538	99,797	183,569	—
同同	51,772	110,379	131,250	208,804	—
同同	47,729	72,101	106,798	155,906	—
同同	33,991	85,271	68,673	223,916	—
同同	27,130	86,248	96,951	207,063	—
昭和元年	29,633	92,921	80,319	218,188	—
同同	29,635	109,884	77,553	210,995	—
同同	14,473	112,018	65,083	198,449	—
同同	15,519	81,008	40,129	180,194	—
同同	6,780	58,373	25,694	173,382	—
同同	2,131	33,488	11,363	99,971	4,293
同同	—	84,007	13,499	61,530	15,775
同同	—	59,795	21,345	112,636	25,426
同同	—	69,703	9,114	122,676	35,954
同同	—	56,711	6,917	104,453	17,325
同同	—	83,563	6,085	101,078	88,426
同同	—	122,128	11,145	94,860	283,119
同同	—	131,104	10,064	527,605	433,088

6 藁工品仕向地別支所別移出數量調

仕向地	支所名	總數	實子繩	實子網	繩	玉繩	藁	叭
滿洲國	土計	5	—	—	—	—	5	—
樺太	橫土計	53	53	—	—	—	—	—
		466	36	106	—	—	63	261
		519	89	106	—	—	63	261
北海道	湯橫大本土能大計	568	—	—	1	430	131	6
		4,029	3,207	—	—	714	—	108
		5,367	—	—	110	5,188	69	—
		3,046	—	—	—	843	1,752	—
		93,575	2,666	295	11,180	4,458	46,153	28,823
		71,200	—	—	2,174	67,672	1,354	—
		10,123	—	—	—	9,910	140	—
		187,908	5,873	295	13,465	89,215	49,599	29,461
青森縣	湯橫大本土能大計	172	—	—	—	172	—	—
		911	202	—	—	338	—	371
		395	—	—	126	192	—	77
		4,516	122	122	374	120	302	3,472
		12,731	—	—	7,977	4,743	11	—
		6,680	—	—	94	6,462	59	65
		25,405	329	122	8,478	12,119	372	3,985

出額累年調

藁	草履	叭	承認品	許可品	計
15,249	4,416	—	27,459	—	256,249
30,697	7,860	—	56,016	—	340,266
45,172	6,461	—	69,195	—	560,711
39,895	5,124	—	44,692	—	577,442
36,336	4,319	—	27,084	—	541,152
17,669	7,288	—	25,761	—	529,565
51,533	6,188	—	38,425	—	598,351
90,361	4,799	—	18,596	—	496,290
116,362	6,455	—	63,576	—	598,224
69,964	4,284	—	70,328	—	561,968
72,035	4,598	—	92,806	—	590,500
70,533	3,026	—	85,120	—	586,746
57,616	2,940	—	149,684	—	600,263
52,351	1,820	—	84,829	—	455,850
33,753	718	—	80,202	—	318,902
25,861	433	4,443	—	9,101	161,084
45,729	—	30,658	—	12,479	213,677
117,776	—	26,796	—	30,970	394,644
132,903	—	35,199	—	79,557	485,106
116,405	—	83,666	—	181,549	563,026
152,541	—	115,431	—	161,668	708,792
168,726	—	395,314	—	—	1,075,292
386,475	—	369,347	—	—	1,857,683

藁工品仕向地別支所別移出數量調 (續)

仕向地	支所名	總數	實子繩	實子網	繩	玉繩	藁	叭
岩手縣	湯橫大本土能大計	1,248	1	—	301	711	—	235
		2,715	212	—	61	—	23	2,419
		1,493	3	—	142	1,282	—	66
		6,800	14	—	596	88	287	5,815
		5,940	—	—	4,712	1,228	—	—
		5,194	—	—	3,705	1,109	—	380
		23,400	230	—	9,422	4,513	310	8,925
新潟縣	橫土能大計	44	44	—	—	—	—	—
		8,734	15	—	141	—	84	8,494
		145	—	—	145	—	—	—
		8,923	59	—	286	—	84	8,494
山形縣	湯橫大本土能大計	202	—	—	40	89	—	73
		294	229	—	57	—	—	8
		298	43	—	37	—	16	202
		67	—	—	67	—	—	—
		4	—	—	—	—	—	4
		865	272	—	216	89	16	287

薬工品仕向地別支所別移出数量調 (續)

仕向地	支所名	總數	實子繩	實子網	繩	玉繩	筵	叭
宮城縣	湯横大土能大 澤手曲崎代館	15	—	—	—	—	—	15
		256	32	—	44	—	—	180
		260	1	—	—	225	—	34
		12,004	5	—	236	—	9	11,754
		911	—	—	150	761	—	—
108	—	—	—	10	98	—	—	
	計	13,554	38	—	430	996	107	11,983
福嶋縣	横大土能 手曲崎代	319	28	—	281	—	—	10
		5	5	—	—	—	—	—
		243	—	—	11	—	232	—
858	—	—	858	—	—	—	—	
	計	1,435	33	—	1,160	—	232	10
茨城縣	湯土横 澤崎手	15	—	—	15	—	—	—
		305	—	—	305	—	—	—
		1	1	—	—	—	—	—
	計	321	1	—	320	—	—	—
神奈川縣	大土能 曲崎代	118	—	—	—	—	—	118
		2,022	3	—	—	—	—	2,019
		848	—	—	848	—	—	—
	計	2,988	3	—	848	—	—	2,137
群馬縣	横土能 手崎代	349	291	—	58	—	—	—
		21	21	—	—	—	—	—
		281	45	—	236	—	—	—
	計	601	290	—	311	—	—	—
東京府	横大本土能大 手曲莊崎代館	690	64	—	309	270	84	—
		475	—	—	—	77	—	398
		1,990	—	—	255	—	—	1,735
		9,026	—	—	10	—	2,656	6,360
		1,104	—	—	1,104	—	—	—
		104	—	—	—	—	—	104
	計	13,389	64	—	1,641	347	2,740	8,597
栃木縣	横大 手曲	12	12	—	—	—	—	—
		3	3	—	—	—	—	—
	計	15	15	—	—	—	—	—
山梨縣	横能大土 手代館崎	14	—	—	14	—	—	—
		237	—	—	237	—	—	—
		65	—	—	65	—	—	—
		151	—	—	150	—	1	—
	計	468	—	—	467	—	1	—
埼玉縣	横土 手崎	13	10	—	3	—	—	—
		10	—	—	10	—	—	—
	計	23	10	—	13	—	—	—
石川縣	土能 崎代	119	99	—	—	—	—	20
		177	—	—	—	177	—	—
			計	296	99	—	—	177

薬工品仕向地別支所別移出数量調 (續)

仕向地	支所名	總數	實子繩	實子網	繩	玉繩	筵	叭
富山縣	横土 手崎	172	172	—	—	—	—	—
		256	26	—	—	130	—	100
	計	428	198	—	—	130	—	100
長野縣	横手 計	5	5	—	—	—	—	—
		5	5	—	—	—	—	—
静岡縣	土崎 計	2,480	—	—	—	—	—	2,480
		2,480	—	—	—	—	—	2,480
三重縣	土崎 計	258	—	—	—	—	—	258
		258	—	—	—	—	—	258
福岡縣	土崎 計	15	—	—	—	—	—	15
		15	—	—	—	—	—	15
愛知縣	土大 崎館	2,126	—	—	—	—	—	2,126
		2	—	—	—	2	—	—
	計	2,128	—	—	—	2	—	2,126
千葉縣	土崎 計	221	—	—	—	—	80	141
		221	—	—	—	—	80	141
岐阜縣	大土 館崎	2	—	—	—	2	—	—
		159	—	—	—	—	—	159
	計	161	—	—	—	2	—	159
大阪府	土崎 計	6	6	—	—	—	—	—
		6	6	—	—	—	—	—
香川縣	土崎 計	2	2	—	—	—	—	—
		2	2	—	—	—	—	—
京都府	土崎 計	56	—	—	—	—	—	56
		56	—	—	—	—	—	56
福井縣	横手 計	10	10	—	—	—	—	—
		10	10	—	—	—	—	—
	合計	285,404	7,623	526	37,333	107,413	53,263	79,246
	前年度合計	266,010	6,832	834	46,077	100,877	47,037	66,353

7 藁工品生産費調 (十四年三月)

Table with columns: 種別, 販賣價格, 生産諸費 (藁代, 藁打料, 機械損料, 結束荷造, 検査料, 計), 工料及純益, 一人一日ノ能率及收益 (能率, 工料及純益). Rows include various types of straw products like 五分繩, 四分繩, etc.

- 1, 藁代ノ時價一貫匁金五錢トス
2, 機械ノ損料ハ一年二圓ト見積リ農閑期百日間從事スルモノトス
3, 製品ノ價格ハ昭和十三年度産地相場トス

8 藁利用ノ一人一日工程及収入調査

Table with columns: 種別, 一反歩藁利用調 (製品單價, 製品總價格), 普通一人一日工程及収入調 (舊式, 新式). Rows include 五分繩, 四分繩, etc.

備考 (1)一反歩ノ藁收量約百十貫ト見做シテ算出セリ最モ高刈ト低刈トノ場合ニ依リ稻株ニ一匁宛残セリトシテ十七, 八貫内外ノ相違ガ出来ル故下刈ヲ獎勵スルヲ可トス (2)製品ノ價格ハ昭和十三年度中ノ産地相場トス (3)本表中工程収入欄中ニ舊式トアルハ在來機ヲ以テ藁織又ハ手ニテ繩ヲ編フコトヲ意味ス, 新式トハ改良藁織機或ハ製繩機ヲ使用シテ製作スルコトヲ意味ス

9 藁工品製作競技會記録

(1) 藁工品製作競技會最高記録

Table with columns: 種別, 標準, 競技量及時間, 記録, 開催年月日, 開催地, 住所氏名. Rows include 三本合實子繩, 依, 棧, 依, 四分繩, etc.

藁工品製作競技會最高記録 (續)

Table with columns: 種別, 標準, 競技量及時間, 記録, 開催年月日, 開催地, 住所氏名. Rows include 藁靴, 三分五厘玉繩, 三分玉繩, etc.

(2) 藁工品競技會成績

Table with columns: 主催者, 競技種目, 標準等, 出場者數, 合格者數, 最高能率, 受賞者數, 備考. Rows include 藤木村農會, 由利郡農會, 南秋田郡農會, etc.

藁工品競技會成績 (續)

主催者	競技種目	標準等	出場者數	合格者數	最高能率	受賞者數	備考
山本郡農會	三分五厘玉繩	二等品	32	32	15分間 601尺	11	昭和十三年八月二十五日ヨリ同月二十七日マテ三日間場所ニツ井小學校二十五日鹿渡小學校二十六日扇淵小學校二十七日
同	三分玉繩	二等品	41	39	15分間 571尺	25	
同	二分五厘三貫玉網繩	二等品	52	52	15分間 351尺2寸	22	
同	三分五厘繩	二等品	113	113	15分間 159尺	20	
同	二分繩	二等品	119	119	15分間 190尺	17	
同	米皮苳	二等品	15	15	15分間 27分	4	
鷹巢町農會	玉網繩	一等品	20	20	3貫500分ヲ1時間 41分40秒	10	
北秋田郡農會	玉繩網	一等品	29	20	296尺8寸 20分	14	
同	手編繩三分五厘		50	14	179尺7寸 20分	14	
同	草履		2	2	一束 20分20秒	2	
同	草鞋		10	7	1束 21分10秒	7	
同	馬草鞋		31	7	1束(2ヶ) 10分	7	
同	米皮苳	一等品	2	2	17目 30分35秒	2	

(3) 全能率競技會成績

米皮苳 於下鄉村

	織上成績	檢査成績			同上金額	順位	男	女	備考
		一等	二等	等外					
最高	203	—	83	120	12,940	15	—	1	參加戶數 35 自 14. 2. 6 至 14. 2. 9 3日間
最低	35	12	23	—	2,290	29	—	1	
平均	93	17	61	15	5,940	—	1	1	

干 苳 於東瀧澤村

	織上成績				檢査成績			同上金額	順位	備考
	第一日	第二日	第三日	計	一等	二等	計			
最高	43	45	47	135	128	7	135	21,530	1	自 14. 1. 9 至 14. 1. 12 3日間
最低	9	10	11	30	30	—	30	4,790	—	
平均	26	28	29	83	79	4	83	13,160	—	

三分五厘玉繩 於岩谷村

	織上成績				檢査成績			同上價格	順位	男	女	備考
	第一日	第二日	第三日	計	合格	不合格	計					
最高	81.0	76.0	74.9	231.9	231.9	—	231.9	31.310	1	1	—	昭和十四年二月六七八日三日間
最低	24.0	21.0	17.8	62.8	12.8	—	62.8	8.310	7	1	—	
平均	55.0	52.0	51.6	158.6	158.6	—	158.6	21.540	—	1	—	

仕上繩ニ非サル故檢査ハ合格不合格ニ區分セリ

米皮苳 於岩谷村

	織上成績				檢査成績			同上價格	順位	男	女	備考
	第一日	第二日	第三日	計	一等	二等	計					
最高	120	112	110	342	40	302	342	21.630	1	—	1	昭和十四年二月六七八日三日間
最低	15	15	14	44	23	21	44	2.840	38	—	1	
平均	160	157	154	—	82	67	149	9.410	—	0.9	1	

參加人員男一八、名女二〇名、平均ハ參加人員ノ製作平均ナリ

吹 於龜田町

	織上成績				檢査成績			同上價格	順位	男	女
	第一日	第二日	第三日	計	特等	一等	計				
最高	35	37	42	114	87	27	114	17.100	1	2	2
最低	10	10	10	30	30	—	30	4.500	21	1	1
平均	22	23	26	72	—	—	—	—	—	—	—

二分五厘玉網繩 於坊澤村

	織上成績				檢査成績				同上價格	順位	參加人員		
	第一日	第二日	第三日	計	特等	一等	二等	等外			計	女	男
最高	37.900	35.900	—	73.800	—	73.800	—	—	73.800	14.040	1	2	2
最低	15.790	11.750	—	27.500	—	—	27.500	—	27.500	4.950	4	2	—
平均	26.825	23.825	—	50.650	—	—	—	—	50.650	9.495	—	2	1

六 俵 裝 費 調

檢 查 地	生 產 米				移 出 米				合 計	摘 要
	俵代	繩代	荷造費	計	葎菰代	繩代	荷造費	計		
湯 澤	170	40	40	250	葎菰 85 55	60	40	185 155	435 405	
横 堀	200	30	40	270	葎菰 90 50	70	45	205 165	475 435	
西馬音内	170	30	30	230	葎菰 80 55	60	40	180 155	410 385	
平 均	180	33	37	250	葎菰 85 53	63	42	190 158	440 408	
横 手	165	40	30	235	葎菰 70 45	65	45	180 155	415 390	外=白米繩染料 代一俵=付五厘
十 文 字	170	50	50	270	葎菰 75 45	40	40	190 160	460 430	
角 間 川	150	40	40	230	葎菰 70 50	60	45	170 150	400 380	外=白米繩染料 代一俵=付一錢
淺 舞	150	40	40	230	葎菰 80 50	60	45	185 155	415 385	
沼 館	150	40	35	225	葎菰 80 50	60	40	180 150	405 375	
福 地	170	40	40	250	葎菰 50	40	40	130	405 375	
大 森	120	45	35	200	葎菰 70 50	40	40	150 130	380	外=白米繩染料 代一俵=付八厘
里 見	140	30	30	200	葎菰 50 45	40	40	130 125	330 325	
阿 氣	130	50	30	210	葎菰 70 60	40	40	150 140	360 350	外=白米繩染料 代一俵=付一錢
飯 詰	170	40	35	245	葎菰 80 50	70	35	185 155	430 400	
後 三 年	140	40	40	220	葎菰 80 50	70	35	185 155	405 375	
平 均	150	41	37	228	葎菰 72 50	56	40	169 146	397 374	
大 曲	190	50	50	290	葎菰 70 45	70	45	185 160	475 450	外=白米繩染料 代一俵=付一錢
千 屋	200	50	45	295	葎菰 80	80	40	200	495	
長 野	180	50	35	265	葎菰 80 50	70	45	195 165	460 430	外=白米繩染料 代一俵=付一錢
四 少 屋	130	50	45	225	葎菰 60 50	50	45	155 145	390 370	
角 館	150	40	45	235	葎菰 55 70	70	45	170 185	405 420	
神 宮 寺	160	45	30	235	葎菰 75 55	55	40	170 150	405 385	
刈 和 野	140	35	35	210	葎菰 80 50	45	35	160 130	370 340	
平 均	164	46	41	251	葎菰 71 53	63	42	176 162	427 413	

俵 裝 費 調 (續)

檢 查 地	生 產 米				移 出 米				合 計	摘 要
	俵代	繩代	荷造費	計	葎菰代	繩代	荷造費	計		
本 莊	170	40	40	250	57	50	45	152	402	
子 吉	120	40	50	210	55	45	45	145	355	
西 目	150	35	35	220	55	45	40	140	360	
平 澤	180	50	60	290	70	60	55	135	475	
金 浦	230	40	40	310	67	40	50	157	467	
象 湯	200	50	50	300	65	50	50	165	465	
小 出	110	40	30	180	60	50	50	160	340	
院 内	180	50	60	290	70	60	55	185	475	
矢 嶋	120	30	35	185	50	40	40	130	315	
川 内	125	40	40	205	60	45	50	155	360	
老 方	150	40	40	230	65	65	40	170	400	
石 澤	120	50	50	220	70	60	50	180	400	
東 瀧 澤	150	40	50	240	70	40	50	160	400	
西 瀧 澤	110	45	35	190	65	45	50	160	350	
鮎 川	150	40	50	240	60	40	45	145	385	
小 友	100	40	40	180	60	50	40	150	330	
岩 谷	200	70	50	320	65	50	45	160	480	
龜 田	150	45	50	245	70	40	50	160	405	
平 均	151	43	45	239	63	49	47	159	398	精米繩染料一俵 當一錢五厘
土 崎	180	40	46	266	80	73	56	209	475	同
秋 田	170	40	40	250	80	65	55	200	450	
追 分	200	40	40	280	60	40	50	150	430	
大 久 保	250	60	40	350	85	70	40	195	545	
飯 塚	220	60	40	320	90	40	40	170	490	
一 日 市	200	58	40	295	80	60	50	190	485	
五 城 目	250	50	40	340	75	64	40	179	519	
船 越	200	45	40	285	60	50	50	160	445	
脇 本	200	45	40	285	60	50	50	160	445	
船 川	200	40	50	290	60	40	50	150	440	
新 屋	180	30	40	250	80	60	60	200	450	

依 裝 費 調 (續)

檢 查 地	生 產 米				移 出 米				合 計	摘 要
	俵代	細代	荷造費	計	運菰代	繩代	荷造費	計		
和 田	200	50	40	290	65	55	45	165	455	
羽 立	230	40	35	305	70	50	50	170	475	
四ツ小屋	180	50	40	270	80	70	50	200	470	
天 王	250	40	40	330	70	50	50	170	500	
平 均	208	46	40	294	72	56	49	177	471	
能 代	200	40	40	280	80	40	50	170	450	
禰	200	40	45	285	75	65	50	190	475	
森 岳	250	40	50	340	80	50	50	180	520	
鹿 渡	200	50	50	300	70	70	50	190	490	
鶴 川	250	50	30	330	80	60	50	190	520	
富 根	250	25	20	295	65	38	45	148	443	
二ツ井	250	30	15	295	75	48	50	173	468	
平 均	228	40	36	304	75	53	49	177	481	
大 館	160	50	40	255	80	75	60	215	465	
鷹 巢	170	40	40	250	75	70	50	195	445	
米 内 澤	220	35	30	285	75	50	50	175	460	
扇 田	180	30	20	230	75	60	50	185	415	
花 輪	180	50	50	280	80	50	60	190	470	
毛 馬 内	200	40	50	290	90	60	60	210	500	
平 均	185	41	38	264	79	61	55	195	459	

七 米穀商並糞工品商調

1 郡市別米穀商並糞工品商調

郡 市 名	米 穀 高	糞 工 品 商	郡 市 名	米 穀 高	糞 工 品 商
雄 勝 郡	101	6	南 秋 田 郡	38	22
平 鹿 郡	68	20	山 本 郡	93	22
仙 北 郡	99	22	北 秋 田 郡	50	20
由 利 郡	41	3	鹿 角 郡	37	10
河 邊 郡	29	3			
秋 田 市	69	10	計	603	138

2 五千俵以上ノ米穀移出商 (十四年三月末)

支 所 名	仕 向 地	住 所	荷 印	氏 名
湯 澤	東京, 北海道	湯 澤 町	⊕	雄 勝 農 業 倉 庫
	東京, 埼玉	同	△	山 内 儀 助
	東京, 神奈川	同	△	高 橋 常 藏
	東京, 神奈川, 北海道, 岩手	同	⊗	倉 田 忠 吉
	東京, 神奈川, 北海道	西馬音内町	米	西馬音内農業倉庫
	同	横 堀 町	⊗	雄勝農業倉庫横堀支庫
	東京, 神奈川, 埼玉, 岩手, 茨城, 北海道	横 手 町	⊗	平 鹿 農 業 倉 庫
	東京, 神奈川, 岩手, 青森, 群馬, 北海道	同	⊗	小 川 堅 藏
	北海道	同	釜	高 橋 武 廣
	東京, 神奈川, 北海道	同		子 野 日 新 吉
横 手	東京, 神奈川, 埼玉, 千葉	十 文 字 町	◇	十 文 字 農 業 倉 庫
	同	醍 醐 村	⊕	醍 醐 農 業 倉 庫
	同	増 田 町	△	和 泉 吉 治
	同	十 文 字 町	⊗	鈴 木 多 三 郎
	東京, 神奈川, 山形, 北海道	里 見 村	⊕	里 見 農 業 倉 庫
	東京, 神奈川	淺 舞 町	⊗	猪 又 虎 太 郎
	東京, 神奈川, 埼玉	沼 館 町	釜	沼 館 農 業 倉 庫
	東京, 神奈川, 北海道	大 森 町	⊕	備 前 卯 一 郎
	東京, 神奈川, 埼玉, 北海道	阿 氣 村	⊕	菅 誠 一 郎
	東京, 神奈川, 山梨, 群馬, 埼玉, 北海道	角 間 川 町	企	鐘 木 佐 左 衛 門
東京, 神奈川, 山梨, 群馬, 北海道, 樺太, 青森, 埼玉, 千葉, 北海道, 東京, 神奈川, 山梨, 埼玉	同	企	荒 川 嘉 兵 衛	
東京, 神奈川, 山梨, 埼玉	同	研	奈 良 慶 助	
東京, 神奈川, 山梨, 埼玉	同	研	奈 良 光 藏	
東京, 神奈川, 山梨, 群馬, 埼玉, 北海道, 樺太, 青森	藤 木 村	⊗	佐 藤 三 郎	

五千俵以上ノ米穀移出商 (續)

支所名	仕 向 地	住 所	荷 印	氏 名
横 手	神奈川, 山梨, 北海道, 樺太	藤 木 村	⊙	後 藤 サ ヲ
	東京, 神奈川, 山梨, 群馬, 埼玉, 北海道, 樺太	同	⊙	佐 藤 善 之 助
	東京, 山梨, 神奈川	飯 詰 村	㊦	照 井 治 助
	東京, 山梨	六 郷 町	舎	鈴 木 五 郎 次
	東京, 北海道, 神奈川, 埼玉	飯 詰 村	三	辛酉農業倉庫飯詰支庫
	東京, 神奈川, 埼玉	同	舎	飯詰合同運送店
	同	同	三	辛酉農業倉庫
	東京, 埼玉, 神奈川, 群馬, 茨城, 北海道, 樺太	大 曲 町	⊙	仙北農業倉庫
	東京, 埼玉, 千葉, 神奈川, 山形, 北海道	同	⊙	福 原 定 吉
	東京, 神奈川, 山形, 栃木, 千葉, 北海道	同	仙	仙北移出米商組合
東京, 神奈川, 埼玉, 茨城	同	⊙	大曲合同運送店	
東京, 神奈川, 埼玉, 山形	角 館 町	⊙	角 館 農 業 倉 庫	
東京, 神奈川, 千葉, 青森, 北海道, 樺太	同	⊙	鈴 木 德 太 郎	
東京, 神奈川, 樺太	神宮寺町	⊙	神宮寺農業倉庫	
東京, 神奈川, 北海道	刈和野町	⊙	仙北西部農業倉庫	
東京, 北海道	同		平 澤 留 吉	
東京, 神奈川, 埼玉, 栃木	四ッ屋村		佐 藤 房 吉	
東京, 神奈川, 埼玉	同	⊙	中仙農業倉庫四ッ屋支庫	
東京, 神奈川, 青森, 埼玉, 北海道	長 野 町	⊙	中 仙 農 業 倉 庫	
東京, 神奈川, 埼玉	千 屋 村		千 屋 農 業 倉 庫	
本 莊	東京, 神奈川, 北海道	本 莊 町	⊙	小 嶋 定 藏
	東京, 青森, 愛知, 北海道, 樺太	同	全	工 藤 善 吉
	東京, 神奈川,	同	介	柏 崎 平 榮 吉
	東京	同	平	松 永 德 次 郎

五千俵以上ノ米穀移出商 (續)

支所名	仕 向 地	住 所	荷 印	氏 名
本 莊	東京	本 莊 町	全	本 莊 農 業 倉 庫
	東京, 神奈川, 北海道	平 澤 町		佐 々 木 松 吉
	東京, 神奈川	金 浦 町	全	三 浦 房 吉
	同	同	⊙	金 浦 農 業 倉 庫
	同	象 潟 町		小 田 原 増 郎
	同	同	㊦	湯 象 湯 農 業 倉 庫
	同	矢 嶋 町	⊙	木 村 幸 四 郎
	東京	同		矢 嶋 農 業 倉 庫
	東京, 神奈川	東 瀧 澤 村	⊙	東 瀧 澤 農 業 倉 庫
	同	西 瀧 澤 村	⊙	西 瀧 澤 農 業 倉 庫
同	鮎 川 村		鮎 川 農 業 倉 庫	
東京, 神奈川, 埼玉	下 郷 村	⊙	老 方 農 業 倉 庫	
東京, 神奈川	岩 谷 村		岩 谷 農 業 倉 庫	
東京, 神奈川, 北海道	同		由利北部米穀卸賣商業組合	
土 崎	東京, 北海道, 樺太	土 崎 港 町	⊙	川 口 定 吉
	同	同	全	村 上 金 治
	同	同	⊙	橋 本 養 吉
	同	同	山	加 賀 谷 忠 治
	同	同	㊦	縣 販 聯 土 崎 工 場
	同	秋 田 市	⊙	秋 田 糯 米 合 資 會 社
	同	同	⊙	飛 田 合 資 會 社
	同	同	※	牛 嶋 米 穀 合 資 會 社
	東京	同	⊙	牛 嶋 農 業 倉 庫
	同	四ッ小屋村	⊙	四ッ小屋農業倉庫
東京, 北海道	新 屋 町	㊦	新 屋 農 業 倉 庫	
東京	和 田 町	⊙	和 田 農 業 倉 庫	
東京, 神奈川	大 久 保 町	⊙	大 久 保 外 四ッ町村農 業倉庫	
東京	上 井 河 村	⊙	港 由 藏	
同	下 井 河 村	⊙	下 井 河 商 業 組 合	
同	一 日 市 町	⊙	一 日 市 農 業 倉 庫	



五千俵以上ノ米穀移出商 (續)

支所名	仕向地	住所	荷印	氏名	
土崎	東京	一日市町	㊦	藤井 榮	
	同	五城目町	㊧	五城目農業倉庫	
	同	船川港町	㊨	鈴木祐四郎	
	東京, 北海道, 樺太	同	㊩	根田 銀藏	
	同	同	㊪	鈴木 金太	
	東京, 北海道, 神奈川	金足村	㊫	追分農業倉庫	
	能代	東京	能代港町	㊬	米穀商業組合
		同	榑村	㊭	榑農業倉庫
		同	森岳村	㊮	森岳農業倉庫
		同	同	㊯	嶋田 清三
同		同	㊰	安藤 定五郎	
同		鷺川村	㊱	鷺川農業倉庫	
同		鹿渡町	㊲	渡邊 金藏	
同		二ツ井町	㊳	種梅農業倉庫	
同		富根村	㊴	富根農業倉庫	
同		鹿渡町	㊵	鹿渡農業倉庫	
大館	東京, 埼玉, 神奈川	大館町	㊶	大館農業倉庫	
	東京	同	㊷	阿部 祥一	
	東京, 神奈川	鷹巢町	㊸	河田 彦藏	
	同	同	㊹	鷹巢農業倉庫	
	同	澤口村	㊺	澤口農業倉庫	
	東京	鷹巢町	㊻	相馬 佐市	
	東京, 神奈川	扇田町	㊼	扇田農業倉庫	
	東京	毛馬内町	㊽	武藤 忠三	
	東京, 神奈川, 埼玉	花輪町	㊾	花輪農業倉庫	
	東京, 神奈川	同	㊿	曙農業倉庫	
東京	柴平村	㊿	安保 金太郎		

3 主ナル糞工品移出商 (十四年三月末)

主ナル取扱種別	主ナル仕向地	徽章荷印	住所	氏名
湯澤支所				
叭, 繩, 莖	北海道		雄勝郡 湯澤町	鈴木 藤右衛門
叭, 繩	岩手		同 小野村	和泉 貞治
叭	同		同	渡邊 宇一郎
同	岩手, 京都		同 湯澤町	高橋 啓太郎
繩	北海道		同	木村 幸右衛門
横手支所				
叭 類	岩手, 青森		平鹿郡 増田町	阿部 信太郎
實子繩	北海道, 宮城, 青森, 岩手, 群馬, 富山	△	同 三重村	阿部 和一
叭 類	岩手		同 植田村	植田村信用組合
實子繩, 玉繩	北海道, 青森, 岩手, 山形, 宮城, 東京	㊦	同 角間川町	武藏 永吉
實子繩, 二分繩	北海道, 東京, 山形, 埼玉, 岩手, 新潟, 福嶋	㊧	同 大森町	上田 梅之助
實子繩, 繩類, 叭類	北海道, 樺太, 岩手, 青森, 福嶋, 群馬, 山形, 宮城, 山梨, 新潟, 富山, 栃木, 東京	㊨	同 横手町	松川 サク
實子繩, 繩類	北海道, 岩手, 青森, 山形, 福嶋, 宮城, 群馬, 新潟, 山梨	㊩	同	高橋 壽造
實子繩, 繩類, 叭類, 莖類	北海道, 岩手, 青森, 山形, 福嶋, 群馬, 富山, 東京	㊪	同	和泉 恭之助
鑛石 叭	岩手		仙北郡 六郷町	高橋 龜藏
大曲支所				
三分玉繩, 三分五厘玉繩, 米皮莖	北海道		同 大曲町	大隅 鐵五郎
二分五厘玉繩, 三分玉繩, 三分五厘玉繩	同		同	佐々木 良巳
實子繩	東京, 青森, 福嶋	㊫	同	中村 喜七
三分玉繩, 三分五厘玉繩, 四分玉繩	北海道		同 花館村	三浦 友吉
玉繩, 叭	新潟, 東京, 宮城, 岩手	㊬	同 刈和野町	仙北西部糞工品組合 逸見 忠助
玉繩	北海道, 青森		同 大澤郷村	加藤 政吉
玉繩, 叭	北海道, 岩手		同 強首村	強首信用組合

主ナル薬工品移出商 (續)

主ナル取扱種別	主ナル仕向地	徽章印	住所	氏名
本莊支所				
四分玉繩, 三分三貫玉繩, 三分五厘玉繩, 米皮蓬, 玉繩, 千蓮	北海道	全	由利郡 本莊町	播磨誠一
同	東京, 北海道		同 東瀧澤村	東瀧澤産業組合
同	新潟		同 龜田町	龜田産業組合
四分玉繩, 三分五厘玉繩	北海道		同 平澤町	平澤産業組合
土崎支所				
實子繩, 實子網, 蓬類, 繩類	北海道	㊦	南秋田郡土崎港町	野口久太
同	北海道, 青森	井	秋田市 牛嶋町	岩井善三郎
同	同	㊧	同	松橋周之助
同	同	分	河邊郡四ツ小屋村	長門チヨエ
實子繩, 實子網, 玉繩	北海道	㊨	同 新屋町	梁田喜一郎
束繩類, 蓬類	北海道, 青森, 岩手, 宮城	今	南秋田郡金足村	渡邊徳太郎
同	同	分	同	布施敬一
同	北海道, 東京, 新潟	㊩	同	追分農業倉庫
同	北海道, 新潟, 愛知	㊪	同 一日市町	小熊政治
同	北海道, 岩手, 宮城	㊫	同 飯田川町	石澤寅之助
同	北海道, 岩手, 青森, 静岡	下	同 大久保町	鎌田富五郎
同	北海道	全	同	菅原定吉
蓬類, 繩類	北海道, 岩手, 青森, 宮城, 新潟	今	同 五城目町	千葉竹藏
同	北海道, 青森, 宮城, 新潟	㊬	同 一日市町	土橋登美枝
同	北海道, 東京, 宮城, 新潟, 青森	㊭	同	喜藤喜一
同	北海道, 宮城	㊮	同	藤井榮
同	宮城, 新潟, 東京, 北海道	㊯	同	一日市農業倉庫
同	北海道, 宮城	分	同 大久保町	加藤甚一

主ナル薬工品移出商 (續)

主ナル取扱種別	主ナル仕向地	徽章印	住所	氏名
能代支所				
玉網繩, 二分繩, 四分繩, 三分五厘繩	北海道, 岩手, 青森, 神奈川, 東京	金	山本郡 能代港町	田畑太左衛門
同	同	本	同	安岡儀助
同	同		同	安井吉藏
玉網繩, 三分玉繩, 二分繩	北海道, 青森, 岩手, 福嶋, 東京	A	同 森岳村	山田一亮
同	同		同	工藤金之助
二分繩	青森, 岩手, 神奈川, 福嶋		同	安藤定五郎
玉網繩, 二分繩	北海道, 青森, 岩手, 福嶋		同	小澤米藏
同	北海道, 東京		同 鶴川村	鶴川農業倉庫
玉網繩	北海道		同	兒玉三四郎
玉網繩, 三分玉繩, 二分繩	北海道, 青森, 岩手		同 森岳村	小山内久盛
玉網繩	北海道	㊰	同 鹿渡町	川村力人
同	同	㊱	同	畠山貞一
同	同	㊲	同	小玉金兵衛
同	同	㊳	同	須磨市藏
三分玉繩, 三分五厘繩	北海道, 青森	㊴	同 二ツ井町	松岡繁次
同	同		同	鈴木敬一
同	同	㊵	同	種梅農業倉庫
同	同	㊶	同	三浦平太郎
三分玉繩	北海道		同 富根村	智田七藏
大館支所				
網繩類	青森, 岩手		北秋田郡大館町	佐藤務
繩, 叭, 蓬類	北海道, 岩手, 青森	今	同 鷹巢町	澤口米吉
繩類	北海道, 青森		同 坊澤村	坊澤農事實行組合
同	北海道		同 鷹巢町	齋藤佐市
十六目叭	新潟		同 榮村	榮村産業組合
二分叭	岩手	㊷	同 扇田町	乳井直三
同	同		同	明石祝吉
同	同		同	同
繩, 鍍石叭	同		鹿角郡 花輪町	阿部伊太郎
繩類	同		同	關正次郎
十七目叭	東京		同	曙信用組合

八 主ナル業工品仕向地先商

住 所	氏 名	住 所	氏 名
湯澤支所		北海道美幌町	高間商店
岩手縣和賀郡川尻村	田中鐵業株式會社事務所	同 帶廣市	松原商店
同 湯田村	土畑鐵山事務所	同 瀧川町	渡邊商店
北海道函館市	高松硫黃鐵業株式會社函館支店	同 江部乙町	山本商店
岩手縣大石	阿部林藏	同 旭川市	長岡商店
同 大志田	乙女石鐵山事務所	同	山口支店
北海道根室	渡邊商店	同	高桑商店
京都市花園	林鐵業會社花園出張所	同 長萬部町	東上商店
横手支所		同 長沼町	吉田商店
北海道小樽市	宮川商店	同 岩見澤町	川原商店
同	中川商店	同 清真布町	長田商店
同	上勢商店	同	武藤商店
同	笹田商店	同 愛別町	梅津商店
同	辻崎支店	同 苫小牧	千歲鐵山
同	山口支店	同 根室市	小林商店
同	宮下商店	同 函館市	西田商店
同	福嶋商店	青森縣野內村	折紙鐵山
同	佐野商店	同 青森市	中村商店
同	高桑商店	同	階上商店
同	峰吉商店	同	上野商店
同	石井商店	同 弘前市	梅原商店
同	林商店	同	鎌田商店
同	岩田商店	同	竹内商店
同	深川町 松井合名會社	同	芳賀商店
同	野付牛町 X 商店	同	花田商店
同	砂川町 永矢商店	同	今儀商店
同	岩内町 西商店	同	福井商店
同	俱知安町 守商店	同	村上商店
同	釧路町 高津商店	同 古間木町	奥瀬商店
		同 弘前市	加賀谷商店

主ナル業工品仕向地先商 (續)

住 所	氏 名	住 所	氏 名
青森縣古川町	鈴木商店	岩手縣水澤町	千葉商店
同 油川町	工藤商店	同 黒澤尻町	及川商店
同	福井商店	同 宮古町	野崎商店
同	村上商店	同 大石町	森谷商店
山形縣山形市	大澤商店	同 湯田村	土畑鐵山
同	米澤屋商店	同	鴛合鐵山
同	新關商店	同 川尻町	田中鐵業株式會社
同	秋山商店	同 赤石町	赤石鐵山
同	海和商店	福嶋縣小野新町	白石商店
同	鈴木商店	同 雄平町	佐藤商店
同	石山商店	新潟縣新潟市	鹽谷商店
同 米澤市	石川商店	同	小林商店
同	小松商店	同 新發田町	高木商店
同 鶴岡市	赤谷商店	群馬縣高崎市	永井商店
同 赤湯町	鈴木商店	同	石黒商店
同 小松町	稻村商店	同	河田商店
同 宮内町	白田商店	同	住谷商店
宮城縣石巻市	新田商店	同 前橋市	森本商店
同 小牛田町	丸谷商店	同 桐生市	大村商店
同 鳴子町	大崎商店	同	中嶋商店
同 岩出山町	井上商店	同 安中町	黒岩商店
同 鹽釜町	伊勢商店	同	新井屋商店
岩手縣盛岡市	小笠原商店	東京府國分寺町	神山商店
同	菊地商店	同	細谷商店
同	兼平商店	同	北田商店
同 一ノ關町	横地商店	富山縣魚津市	山澤商店
同 水澤町	櫻井商店	栃木縣宇都宮市	奈良田商店
同 遠野町	小竹商店	山梨縣甲府市	武居商店
同 花巻町	岸根商店	樺太大泊市	寒天會社
同	宮澤商店	東京市	三明商店

主ナル薬工品仕向地先商 (續)

住 所	氏 名	住 所	氏 名
東 京 市	双 業 合 資 會 社	北 海 道 小 樽 市	上 勢 商 店
大 曲 支 所		同	宮 下 商 店
新 潟 縣 沼 垂 驛	全 購 聯	同	熊 本 商 店
青 森 縣 浪 岡 町	松 井 商 店	同	岩 嘉 商 店
同 弘 前 市	倉 田 商 店	同	白 崎 商 店
宮 城 縣 鹽 釜 町	日 東 硫 酸 株 式 會 社	同 根 室 市	清 水 林 松
北 海 道 函 館 市	御 稜 肥 料 株 式 會 社	同	小 林 和 三 郎
東 京 市 錦 糸 町	秩 父 人 工 肥 料 會 社	同 札 幌 市	高 桑 商 店
青 森 縣 弘 前 市	工 藤 兵 吉	同	峰 吉 商 店
同 青 森 市	青 森 市 薬 工 品 移 出 商 業 組 合	同 苫 小 牧	梁 田 商 店
北 海 道 釧 路 市	本 多 商 店	同	千 山 鐵 山
同 旭 川 市	菅 原 商 店	同 函 館 市	西 田 商 店
同 帶 廣 市	佐 藤 三 郎	東 京 市	門 倉 商 店
同 輪 西 町	本 間 謙 治	同	日 本 鐵 業 株 式 會 社
東 京 市 豊 嶋 區	戸 塚 芳 國 堂	宮 城 縣 鹽 釜 町	白 石 商 店
福 嶋 縣 平 町	武 田 商 店	同	日 本 肥 料 株 式 會 社
本 莊 支 所		同	日 本 硫 曹 株 式 會 社
東 京 市	陸 軍 糧 秣 本 廠	新 潟 市	大 澤 商 店
新 潟 縣 沼 垂 町	全 購 聯	同 沼 垂 町	日 本 硫 曹 株 式 會 社
北 海 道 函 館 市	森 漁 網 株 式 會 社	同	日 東 硫 曹 株 式 會 社
同 旭 川 市	宮 川 商 店	同	水 木 商 店
同 釧 多 布 港	渡 部 鐵 次 郎	青 森 縣 青 森 市	鈴 木 商 店
同 札 幌 市	陸 軍 糧 秣 廠 札 幌 派 出 所	同 弘 前 市	門 倉 出 張 所
同 小 樽 市	下 山 口 支 店	同 深 浦 町	藪 崎 善 治
土 崎 支 所		神 奈 川 縣	川 口 商 店
北 海 道 小 樽 市	辻 崎 商 店	能 代 支 所	
同	山 口 商 店	青 森 縣 浪 岡 町	松 井 市 太 郎
同	辻 崎 支 店	同 岩 崎 町	西 津 輕 木 材 會 社
同	山 口 支 店	同 弘 前 市	門 倉 商 店
同	宮 川 商 店	同 八 戸 市	月 館 商 店

主ナル薬工品仕向地先商 (續)

住 所	氏 名	住 所	氏 名
青 森 縣 深 浦 町	藪 崎 善 治	岩 手 縣 久 慈 町	岩 崎 太 次 郎
同 青 森 市	鈴 木 商 店	新 潟 縣 沼 垂 驛 前	全 販 聯
岩 手 縣 宮 古 町	宮 古 林 業 會 社	青 森 縣 野 邊 町	川 村 由 太 郎
福 嶋 縣 川 前 町	佐 々 木 商 店	北 海 道 函 館 市	岡 崎 商 店
神 奈 川 縣 横 濱 市	矢 橋 商 店	同	上 野 商 店
同 川 崎 市	並 木 七 藏	同	門 倉 商 店
東 京 府	薬 工 品 組 合	同	階 上 商 店
北 海 道 森 町	森 漁 網 會 社	同	鈴 木 商 店
同 函 館 市	木 嶋 商 店	同	宮 川 商 店
同	青 木 長 三 郎	同	淺 岡 商 店
同	共 同 漁 網 店	岩 手 縣 船 越 町	昆 商 店
同	西 田 商 店	同 山 田 驛 前	朝 野 商 店
同	⊕ 漁 網 株 式 會 社	宮 城 縣 鹽 釜 驛 前	景 肥 料 會 社
同	門 倉 商 店	青 森 縣 野 邊 町	青 森 漁 業 共 同 組 合
同	宮 川 商 店	北 海 道 函 館 市	山 口 商 店
同	西 本 商 店	同	西 田 商 店
同 小 樽 市	宮 下 商 店	同	北 海 道 製 網 會 社
同	辻 崎 商 店	同	木 嶋 商 店
同	山 口 支 店	同 山 越	及 川 商 店
同 旭 川 市	鈴 木 商 店	同 森 町	森 漁 網 會 社
同 帶 廣 市	宮 川 商 店	同	山 印 漁 網 會 社
同 八 雲 驛 前	山 本 商 店	岩 手 縣 久 慈 町	山 中 榮 吉
同 江 別 驛 前	鈴 木 商 店	同 田 山 村	田 山 營 林 署
大 館 支 所		同 侍 澤 村	信 用 組 合
青 森 市	野 上 商 店	東 京 市 隅 田 川	陸 軍 糧 秣 本 廠
岩 手 縣 久 慈 町	野 村 商 店		