

◇決算 六月、十二月
 ◇設立 昭和二年六月
 ◇主要製品 硫化鐵、粗硫酸、電氣銅、金、銀、硫酸安母尼亞、亞硫酸曹達、丹礬、セレンウム及石灰
 會長 小倉 正恒
 專務 山本 信夫
 常務兼別子鐵業所長 三村 起一
 常務兼同 副 長 荒川 英二
 取締役 住友吉左衛門 古田俊之助 大屋 敦吉 貞吉
 飯田五郎(本店總務部長兼務)
 郡島 正治(本店營業部長兼務)
 向野 義夫(北海道炭業所長兼務)
 坂 隆二
 監査役 松本 順吉 大平 賢作 國府 精一
 (本店)
 總務部副長川崎忠太郎 總務課長 奥田 立夫
 同經理課長吉田 榮吉 經理課長代理新 賢治
 購買課長 小島 善訓 購買課長代理川口伊輔
 營業部長 久保田定二 金屬課長 荒井 二郎
 金屬課長代理片岡良二 石灰課長 横山 俊三
 (別子鐵業所)
 探礦部長 水谷 誠也
 同部副部長兼探礦課長 石橋 徹
 臨時課長代理 安永新三郎
 選礦課長 松岡 貞藏 調査課長 市原源之助
 製鍊部長 山本 武一
 同部副部長兼製鍊課長 重野 宗廣
 製鍊課長代理小西駒之助 電鍊課長 藤本實一

研究課長 佐保田 鼎 ニツケル課長村上喜一
 事業部長 安井富士三 同課長代理高橋 忠孝
 運輸課長 服部 忍一 同課長代理高橋 忠孝
 同課長代理者鈴木幸夫 土木課長 眞鍋準一郎
 臨時課長代理齋藤武幸
 豐林課長 猿谷 嘉吉 同課長代理 淺野義人
 總務部長 八田 楯雄
 同部副部長兼本店營業部金屬課長 荒井 二郎
 經理課長代理吉松文治 庶務課長 田中 外次
 労働課長 野波福次郎 臨時課長代理松本 定
 (北海道炭業所)
 北海道炭業所副所長 尾關 研吉
 業務部長兼事務課長 足立 哲夫
 技術課長 芥子 富造 江上 寛吉
 同部副部長代理 豐福 彌榮
 忠誠課長 藤 哲夫
 礦務課長 齋谷小次郎 同課長代理日高倉之助
 北松浦礦業部長兼同部礦務課長 久野 三子
 同部副部長兼同部經理課長 古川 尙
 經理課長代理 鷺山芳太郎
 礦務課長 山田 雲三 經理課長 若林 清
 歌志内礦業部長 向野 義夫
 同部副部長兼經理課長 足立 哲夫
 經理課長代理 信濃義一郎
 同部副部長兼礦務課長 本庄 義教 安宅 直
 礦務課長 喜多覺次 同課長代理 石松正藏
 同部礦務課長 藤永 年久
 同部礦務課長 桑原 千秋
 部長代理兼經理課長 中村大之助

臨時起業部長 伊東 重道
 ◇別子鐵業所 愛媛縣新居濱市
 受電 電力 一K(四國中央電力)
 電壓 最大 一V 周波 一〇〇
 (探礦部) 同 縣新居濱市
 (選礦部) 同 縣新居濱市
 (製鍊部) 同 縣新居濱市
 (電鍊工場) 同 縣新居濱市
 (ニツケル工場) 同 縣新居濱市
 ◇北海道炭業所 北海道石狩國空知郡歌志内村
 字サクシ
 受電 電力 一K(大日本電力)
 電壓 最大 一V 周波 一〇〇
 (業務部) 同
 (歌志内礦業部) 北海道空知郡歌志内村
 (別子礦業部) 同 同 郡三笠山村
 (忠誠礦業部) 同 同 郡新居濱市
 (北松浦礦業部) 長崎縣北松浦郡江迎村
 ◇東京支所 電話九ノ内三三二一三三〇
 東京市麴町區九ノ内二丁目二ノ二
 所長兼金屬課長 久保田定二
 金屬課長代理 竹山 健 中村齊太郎
 石灰課長心得 植木精一郎
 若松支店 福岡縣若松市本町五丁目 電話三〇〇番
 支店長 天下 鐵二
 小樽支店 北海道小樽市山ノ上町
 支店長 豐島虎太郎 電話二・三・五番

セ之部

西鮮化學株式會社

本社 朝鮮京城府鐘路一丁目三五五
 電話 光化門三五九七
 支社 東京市麴町區丸之内一丁目
 電話九ノ内 二二六一(九)
 ◇資本 10,000,000圓
 ◇設立 昭和十四年十二月
 ◇受電 一K(朝鮮水力發電ヨリ)
 ◇電壓 最大 20,000V
 社長 中野 友禮
 常務 後藤 捨夫
 取締役 小長谷新太郎 前田 吉景 辰澤茂乙
 監査役 神尾 友修 大岩 進 倉石 忠雄
 工場 多羅島工場(建設中)平安北道龍川郡府羅
 面元城洞

株式會社多木製肥所

兵庫縣加古郡別府町
 電話別府二・四、明石一五四
 ◇資本 10,000,000圓
 ◇積立 7,000,000圓
 ◇利益 10,000,000圓
 ◇配當 年五分
 ◇決算 (年一回)十二月
 ◇開業 大正七年十二月
 ◇主要製品 各種人造肥料及硫酸
 ◇受電 電力 一K(山陽中央水電ヨリ)
 ◇電壓 最大 20,000V
 社長 多木久米次郎

電氣化學工業

セ、タ之部

株式會社大正電氣製鍊所

東京市杉並區阿佐ヶ谷二ノ五五〇
 電話杉並四八八三
 ◇資本 1,000,000圓
 ◇積立 1,000,000圓
 ◇收入 1,100,000圓
 ◇配當 年六分
 ◇利益 1,100,000圓
 ◇決算 五月、十一月
 ◇開業 大正十一年十二月
 ◇主要製品 電氣製鍊
 ◇受電 特殊 一K(長野電氣ヨリ)
 ◇電壓 最大 20,000V
 社長 高橋武太郎(兼主任技術者)
 取締役 石川 等 高橋 幸人 小林 周藏
 取締役 柿崎小四郎 高橋 健吉
 監査役 小出 五郎 吉井清次郎 大岩復一郎
 工場 長野縣水上内郡相原村 電話相原九

大同化學工業株式會社

(舊大同肥料)
 福井縣南條郡武生町北府村
 電話武生五
 ◇資本 2,500,000圓
 ◇積立 2,500,000圓
 ◇收入 2,500,000圓
 ◇配當 年五分
 ◇決算 三月、九月
 ◇開業 大正四年十月
 ◇主要製品 合金鐵、鑄鋼品、壓延鋼、鍛鋼品及電氣爐下其附屬品、各種スプリング

大同製鋼株式會社

名古屋市南區星崎町字操出六六
 電話代表南 三三〇・五八八・六二五
 支店 東京市麴町區丸ノ内ノ六海上ビル
 電話丸ノ内 八四〇(外五)
 支店 大阪市北區堂島濱通一丁目堂ビル
 電話北濱三〇八一(外二)
 ◇利益 1,100,000圓 ◇配當 年七分
 ◇決算 四月、十月 ◇開業 大正十一年十一月
 ◇主要製品 カロバイト、石灰燐素、電極、酸素合金鐵
 ◇受電 一K(日本發達電ヨリ)
 ◇電壓 最大 10,000V
 社長 宮川 竹馬
 專務 山崎 傳七
 取締役 次澤 精一 高草 立夫 出 弟二郎
 監査役 水岡千一郎 淺倉 文夫
 電氣主任技術者 磯谷 三郎

◇受電 一K(東邦電力ヨリ) 一K(日本發送電ヨリ)
 ◇電壓 最大 一V ◇周波 一
 社長 下出 義雄
 事務 川崎舍恒三
 常務 野長瀬忠男 中村 秀夫
 取締役 寒川 恒貞 齋藤 直武 志水 懐民
 小野 秀一 坂下 忠雄 高木 益彌
 野村 健彦
 監査役 下郷 寅吉 山田平十郎 島田 忠次
 相模役 福澤 駒吉 安東 昌高 勝野 正魚
 支配人 坂下 忠雄 高木 益彌
 主任技術者(電気課長) 川崎 誠一
 事務部長 早川安次郎 業務部長 安岡 眞一
 經理部長 有馬 元凱 検査部長 缺
 研究部長 錦織 清治 作業部長 小出 健三
 調度課長 廣瀬 健三 營業課長 本田 功
 東京支店長(兼)坂下忠雄 同次長 本田 功
 大阪支店長 春日 政徳
 (築地) 名古屋市港區龍宮町一〇 電話南三三〇
 工場長 中島 審一 工務課長 渡邊 九二
 製造課長 與倉虎雄(第一) 高橋 明(第二)
 臨時建設課長尾崎孔太郎
 電気技師 山口 忠俊
 (星崎) 名古屋市南區星崎町繰出 電話南一七四〇
 工場長 竹内 保資
 次長兼工務課長 石井健一郎
 製造課長 神邊 武雄 電気技師 成瀬 惠
 (熱田) 名古屋市熱田區花表町三丁目 電話瑞穂三〇二

工場長 林 達夫 工務課長 六車 健三
 製造課長 吉田 正夫 電気技師 野田 浩
 (大江) 名古屋市南區星崎町中ノ切 電話南二二六
 工場長 林 達夫
 (福島) 長野縣西筑摩郡福島町下萬部 電話〇
 工場長 小野 秀一 電気技師 小西 正
 (宮古) 岩手縣下閉伊郡千徳村千徳 電話宮古六
 工場長(取締役)坂下忠雄 電気技師有吉三吉郎
 (東京) 東京市向島區寺島町四丁目 電話墨田六九
 工場長 河原 正貴
 工務課長 菊地 得三 會計課長 缺
 製造課長 清水 勲夫 庶務課長 島井 一雄
 (川崎) 神奈川縣川崎市北加瀬耕地道上六六 電話日吉三〇〇K
 門司營業所 電話日吉三〇〇K
 門司市西海邊通り一丁目ミナトビル 電話二〇二
 所長 江下 武夫
 ◇出張所
 (仙臺) 仙臺市米ヶ袋下丁一〇 電話三三六K
 (大連) 大連市山縣通並井物産支店內 電話七〇二
 (吳) 吳市岩方通り三井物産出張所内
 ◇新設駐在所 特別市豊榮路一〇五 電話三〇三
 大日本セルロイド株式会社
 大阪府堺市七道西町二一七
 東京出張所 東京市向島區寺島町四ノ一 電話
 大阪出張所 大阪市東成區大今里町
 ◇資本 三〇,〇〇〇,〇〇〇圓 ◇拂込 一七,〇〇〇,〇〇〇圓
 ◇支拂手形 四,〇〇〇,〇〇〇圓 ◇積立 七,〇〇〇,〇〇〇圓
 ◇利益 一,三三三,八八八圓 ◇配當 年八分

◇決算 五月、十一月 (昭和十四年五月)
 ◇開業 大正八年九月
 ◇設立 大正八年九月
 ◇主要製品 カーバイト、アセチレン誘導化學製
 品
 ◇受電 一K(南海鐵道ヨリ)
 ◇電壓 最大 二,二〇〇V
 社長 西宗 茂二
 常務 森田 茂吉 井上 邊吉
 事務 伊藤吉次郎
 取締役 淺野 修一 平田篤次郎 橋爪 善雄
 松崎 漸吉 結城 鐵雄 松本 五郎
 安場 保健 岩井 豊治 昌谷 彰
 矢澤 惣治
 監査役 矢澤 惣治
 電氣主任技術者 月崎 得平
 ◇工場
 (堺) 堺市七道西町二一七
 (網干) 兵庫縣揖保郡網干町新在家
 (神崎) 尼崎市神崎
 (東京) 東京市板橋區志村小豆澤町八六五
 (新井) 新潟縣中頸城郡新井町
 大日本特許肥料株式会社
 東京市城東區大島町五ノ四五
 營業所 日本橋區寶町四ノ五近三ビル内 電話日本橋 四四六五・四四六六
 ◇資本 一〇,〇〇〇,〇〇〇圓 ◇拂込 八,〇〇〇,〇〇〇圓
 ◇支拂手形 一,〇〇〇,〇〇〇圓 ◇積立 一,〇〇〇,〇〇〇圓
 ◇収入 五,〇〇〇,〇〇〇圓 ◇支出 三,〇〇〇,〇〇〇圓
 ◇利益 二,〇〇〇,〇〇〇圓 (内銷却 三〇,〇〇〇圓)
 ◇配當 年一割

臺灣化學工業株式會社

◇決算 五月、十一月 (昭和十四年十一月)
 ◇開業 大正八年七月
 ◇主要製品 合成肥料硫酸、過磷酸及硫酸
 社長 小西安次郎
 事務 小西長治郎
 取締役 二神 誠吉 石川 一郎 小西 健太
 佐々木嘉吉 清水 一興 渡邊 晴
 監査役 植竹 虎太 高松 定一
 相模役 田中榮八郎
 營業部長 渡邊 晴 主任技術者 井西仁平
 中川工場 東京市城東區大島町七ノ九一五 電話本所二一四八一九
 受電 一K(東京電燈ヨリ)
 工場長 清水 一興 電気技師 井西 仁平
 横濱工場 横濱市鶴見區大黒町三五 電話鶴見四二六五—四二六六
 受電 一K(東京電燈ヨリ)
 工場長 清水 一興 電気技師 井西 仁平
 大阪工場 大阪市西淀川區百島町一〇二二 電話土佐堀四八二三
 受電 一K(宇治川電力ヨリ)
 工場長 渡邊 晴一 電気技師 池田 清作
 大北工業株式會社
 石川縣石川郡野々市町ア五十番地 電話 金澤一九五一 野々市六五
 ◇資本 三〇,〇〇〇,〇〇〇圓 ◇拂込 三〇,〇〇〇,〇〇〇圓
 ◇積立 五,〇〇〇,〇〇〇圓 ◇収入 五,〇〇〇,〇〇〇圓
 ◇支出 六六,三九〇圓(内銷却一〇,〇〇〇圓)
 ◇利益 四八,五六〇圓 ◇配當 年九・五分

臺灣電化株式會社

◇決算 三月、九月 (昭和十四年九月)
 ◇開業 昭和五年十一月
 ◇受電 一K(矢作水力ヨリ)
 ◇電壓 最大 一V
 ◇主要製品 炭化石灰、硅藻素
 社長 飯田 正英
 取締役 渡部喜多男 吉武 健 姫田 直人
 工務 保吉
 監査役(兼任) 坂本 源三 高木 得三
 主任技術者 五十嵐二郎(工場長)
 事務長 中島 政雄
 工場 同所
 臺灣化學工業株式會社
 本社 臺北市明石町二ノ三
 出張所 東京市芝區田村町一ノ二日産館 電話銀座七一六一—七一六九
 ◇資本 一〇,〇〇〇,〇〇〇圓 ◇拂込 八,〇〇〇,〇〇〇圓
 ◇積立 二,〇〇〇,〇〇〇圓 ◇収入 二,〇〇〇,〇〇〇圓
 ◇支出 三,〇〇〇,〇〇〇圓 ◇利益 六,八八〇圓
 (昭和十四年九月)
 ◇決算 三月、九月
 ◇設立 昭和十二年四月
 ◇主要製品 硫酸アンモニヤ
 代表取締役會長 田中榮八郎
 代表取締役 石川 一郎 中村 民一
 取締役 田中 壽一 古川 政司 伊藤 文吉
 三手菊次郎 船越 重男
 監査役 保田宗治郎 坂田倫三郎 小野 誠一
 相模役 鮎川 義介
 工場 新竹市赤土崎

臺灣肥料株式會社

臺灣臺北州基隆市外木山九七 電話(長) 二二八二・二二八
 ◇資本 二〇,〇〇〇,〇〇〇圓 ◇拂込 一,〇〇〇,〇〇〇圓
 ◇支拂手形 三〇,〇〇〇圓 ◇積立 一,〇〇〇,〇〇〇圓
 ◇収入 二,〇〇〇,〇〇〇圓 ◇支出 一,〇〇〇,〇〇〇圓
 ◇利益 一,〇〇〇,〇〇〇圓 ◇配當 年一割
 ◇決算 三月、九月 (昭和十四年九月)
 ◇開業 昭和十三年十二月
 ◇主要製品 硅藻素、炭化石灰、石灰鹽素
 會長 大橋新太郎
 取締役 八條 隆正 顔 欽 賢 近藤 鏡次
 大仲齋太郎 衛藤 久市
 監査役 瀨口 陸造 金子 武鷹 齋藤 貞藏
 相模役 牧田 環
 工場長 衛藤 久市 主任技術者 鈴木 周策
 製造課長 坂本 忠八 事務課長 古川 定吉
 工作課長 安藤 仁
 基隆工場 基隆市外木山九七
 受電 一K(臺灣電力ヨリ)
 臺灣電化工場 羅東郡羅東街竹林二二二
 受電 一K
 電壓 二,〇〇〇V 周波 六〇
 臺灣肥料株式會社
 臺灣臺北州基隆市田寮町九五 電話 八六,七〇〇圓
 ◇資本 一〇,〇〇〇,〇〇〇圓 ◇拂込 八,〇〇〇,〇〇〇圓

電氣化學工業

◇支拂手形 一五、六三三圓 ◇積立 三〇五、四三三圓
 ◇利益 二八、四四三圓 ◇配當 年一割 (昭和十四年一月)
 ◇決算 一月、七月 (昭和十四年三月)
 ◇開業 明治四十三年六月
 ◇主要製品 肥料、硫酸、化學工業藥品
 ◇發電 汽力 一K(休止中)
 ◇受電 一K(臺灣電力ヨリ)
 ◇電壓 二、〇〇〇V 周波 〇
 社長 二神 駿吉
 常務 竹田 義治
 取締役 田中榮八郎 石川 一郎 中辻喜次郎
 中村 民一 藤川重五郎
 監査役 後宮信太郎 山下 三郎 小島 哲治
 支配人 神長 武夫
 ◇基隆工場 基隆市田寮町 工場長 高橋久平
 ◇高雄工場 高雄市榮町三丁目十一番地

中越電氣工業株式會社

富山縣中新川郡滑川町香妻町二六六
 電話滑川一〇九
 ◇資本 五〇〇,〇〇〇圓 ◇拂込 七、〇〇〇圓
 ◇借入 一〇〇,〇〇〇圓 ◇積立 三、〇〇〇圓
 ◇收入 三、八八八圓 ◇支出 一、七、〇八八圓
 ◇利益 二、一八〇圓 ◇配當 年一割
 ◇決算 五月、十一月 (昭和十四年十一月)
 ◇開業 大正七年五月
 (北陸電氣工業株式會社合併)
 ◇主要製品 カーバイト

朝鮮理研金屬株式會社

本社 朝鮮平安南道鎮南浦府三和町三七
 電話代表七七五
 出張所 東京市京橋區銀座一ノ二
 電話京橋九二二
 京城府古市町三三 電話本局七六五
 ◇資本 一五、〇〇〇,〇〇〇圓 ◇拂込 七、〇〇〇,〇〇〇圓
 ◇借入 三、〇〇〇,〇〇〇圓 ◇支拂手形 三、〇〇〇,〇〇〇圓
 ◇收入 六、六八八圓 ◇支出 六、八八八圓
 ◇利益 一、九〇〇圓 ◇配當 無
 ◇決算 六月、十二月 (昭和十四年十二月)
 ◇設立 昭和十三年九月
 ◇主要製品 鐵鋼、各種金屬及各種化學工業品
 ◇受電 一K(西鮮合同電氣ヨリ)
 會長 大河内正敏
 常務 島村 收三
 取締役 田中 寛 今富祥一郎 大塚 萬丈
 加藤平太郎 島田 乙駒
 監査役(兼任) 明石徳一郎 河村 達藏
 ◇工場 鎮南浦府蘇山里 三和川尻埋立地
 工場長 尾間 一彦
 仁川(建設中) 工場長 小鷹好斌次

鶴見曹達株式會社

東京市鶴見區九ノ内一ノ六ノ一
 電話九ノ内五五三五
 ◇資本 一〇〇,〇〇〇圓
 ◇借入 一〇,〇〇〇圓
 ◇收入 一、〇〇〇圓
 ◇利益 一〇〇圓
 ◇決算 六月、十二月
 ◇設立 昭和十三年九月
 ◇主要製品 人造纖維、其他化學製品

電氣化學工業

ツ、テ之部

朝鮮化學工業株式會社

朝鮮京城府南大門通二ノ一〇
 事務所 東京市京橋區京橋第一相互館
 電話京橋九八二一〇
 ◇資本 一〇,〇〇〇,〇〇〇圓 ◇拂込 五、〇〇〇,〇〇〇圓
 ◇支拂手形 七〇,〇〇〇圓 ◇決算 三月、九月
 ◇設立 昭和十三年二月
 ◇主要製品 尿素質、肥料、其他化學製品
 ◇受電 電力 一K
 社長 山下 太郎
 常務 右近 又雄
 取締役 山本源太郎 水島 勝正
 加藤敏三郎 藤山愛一郎 三宅 環
 監査役 松本 丞治 石坂 泰三
 ◇工場 朝鮮平安南道順川邑
 順川工場 朝鮮平安南道順川邑

朝鮮窒素肥料株式會社

朝鮮咸鏡南道咸州郡與南邑湖南里一
 (電氣事業朝鮮ノ部参照)
 ◇主要製品 硫酸、硫酸安、硫酸安、過磷酸、
 聯合肥料、カーボン、油肥製品、石炭、タール
 半成コークス、チツチライト
 ◇受電 電力 一K(長津江水電ヨリ)
 社長 野口 道
 常務 白石 宗城
 專務 大石 武夫
 電氣技師 瀧尾 大八
 ◇興南工場 朝鮮咸鏡南道咸州郡與南邑
 電話興南川五番

中央電氣工業株式會社

東京市京橋區京橋三ノ二
 電話京橋六六六
 ◇資本 一、〇〇〇,〇〇〇圓 ◇拂込 一、〇〇〇,〇〇〇圓
 ◇積立 一、〇〇〇圓 ◇利益 一、〇〇〇圓
 ◇配當 年一割 (昭和十四年四月)
 ◇決算 四月、十月
 ◇開業 昭和九年二月
 (中央電氣會社化學工業部繼承)
 ◇主要製品 カーバイト、電極、低炭素、鐵
 ◇受電 一K(中央電氣ヨリ)
 ◇電壓 最大 一、〇〇〇V
 會長 森 鹿雄
 社長 今井 五介
 專務 福澤 幸市 樋口 喜六
 取締役 國友 末成 高島 順作 調本 兵吉
 監査役(兼任) 武田徳三郎 佐野 精一
 主任技術者 樋口 喜六 工場長 河野 智
 ◇工場 新潟縣中頸城郡名香山村山口口
 電話關川五番

◇資本 一、〇〇〇,〇〇〇圓 ◇拂込 六、〇〇〇,〇〇〇圓
 ◇借入 五〇〇,〇〇〇圓 ◇積立 三、〇〇〇,〇〇〇圓
 ◇收入 一、七、三三三圓 ◇支出 一、七、三三三圓
 ◇利益 一、〇〇〇圓 ◇配當 年一割
 ◇決算 五月、十一月 (昭和十四年十一月)
 ◇開業 昭和十年五月
 ◇主要製品 苛性曹達、晒粉、液化鹽素、合成鹽
 酸、四鹽化炭素
 ◇受電 電力 一K(東京電燈ヨリ)
 ◇電壓 最大 三、〇〇〇V
 社長 福澤 駒吉 常務 飯田 正英
 取締役 渡部喜多男 久留島通彦 田中福之助
 監査役 井東 悦造 鹿島源左衛門 蛭間常次
 小川瀧三郎
 技師長(兼) 渡部喜多男
 ◇工場 横浜市鶴見區末廣町一丁目七
 工場長 飯田 正英 電話鶴見三三三六

帝國人造絹絲株式會社

大阪市北區中之島二ノ二五
 電話北洲二五二七
 ◇資本 一、〇〇〇,〇〇〇圓 ◇拂込 三、〇〇〇,〇〇〇圓
 ◇借入 六、〇〇〇,〇〇〇圓 ◇積立 八、〇〇〇,〇〇〇圓
 ◇收入 八、〇〇〇,〇〇〇圓 ◇支拂手形 六、八八八圓
 ◇利益 三、八八八圓 ◇配當 年一割
 ◇決算 五月、十一月 (昭和十四年五月)
 ◇設立 大正七年六月
 ◇受電 汽力 一K
 ◇電壓 最大 三、〇〇〇V
 ◇主要製品 人造絹絲、其他化學製品

帝國人造肥料株式會社

大阪市大正區船町一〇
 電話櫻川二四三三
 ◇資本 八、〇〇〇,〇〇〇圓 ◇拂込 四、〇〇〇,〇〇〇圓
 ◇借入 三、〇〇〇,〇〇〇圓 ◇積立 一、〇〇〇,〇〇〇圓
 ◇收入 一、〇〇〇,〇〇〇圓 ◇支拂手形 一、〇〇〇,〇〇〇圓
 ◇利益 一、〇〇〇圓 ◇配當 年一割
 ◇決算 五月、十一月 (昭和十四年十一月)
 ◇開業 大正八年十二月
 ◇主要製品 肥料、硫酸、人造水晶石
 ◇受電 一K(宇治川電氣ヨリ) ◇電壓 三、〇〇〇V
 社長 白石元治郎
 專務 中野 勝夫
 取締役 田中榮八郎 石川 一郎 加島安治郎
 牧野鐵二郎

監査役 井上幸一郎 白石 琢二
電氣主任技術者 酒井 登
工場 同所

株式會社 鐵興社

東京市京橋區京橋三丁目四番地ノ八
電話京橋〇六二、二七七番

◇資本 10,000,000圓
◇借入 10,000,000圓
◇收入 10,000,000圓
◇配當 年一割二分
◇開業 昭和三年十月
◇監査役 西脇清三郎 大塚 寛治 佐野 忠司
森重 謙 前島 憲平 牛尾 健治
監査役 山本 勇 大塚幸義
事務部長 森重 謙 工務部長 前島 憲平
總務部長 山本 勇
山本部長心得 石川 利雄
◇主要製品 珪素鐵、鑄鐵、カーバイト、過酸化
青達、炭酸青達、金屬ソーダ、黃血青達、青化
青達、鹽酸、晒粉、醋酸、アセトン、エチレン
グリコール、醋酸纖維素、醋酸人造羊毛
◇發電 水力 一K
第一 山形縣東田川郡立谷澤村 五十嵐 董
第二 同(建設中) 山本 英俊

取締役 伊東二郎丸 田島 久作 大仲齊太郎
野村與會市
監査役 植村澄三郎 黒川福三郎 後藤 一藏
主任技術者 中谷 潔 原 辻松
◇工場 新潟縣西頸城郡青海町
發電 水力 一K
受電 一K(黒部川電力ヨリ)
工場長 野村與會市 電氣技術師 石田 正義
大牟田市新開町
受電 一K(日本發送電ヨリ)
工場長(電氣技術師) 原 辻松

東京鋼材株式會社

東京市城東區大島町六ノ二二〇
電話本所一〇二五八

◇資本 10,000,000圓
◇借入 10,000,000圓
◇利益 10,000,000圓
◇配當 年一割
◇開業 大正六年四月
◇主要製品 鑄鋼材、鍛工品、引拔鋼、MK
磁石鋼、アームスプロング、發條
會長 松田貞治郎
取締役 三好 重道 永原 伸雄 元良信太郎
河手 捨二 山下 元美 河村 誠
取締役兼支配人 藤村 善(各工場管理人)
取締役副支配人兼總務部長 中司 窮

電氣化學工業

ト之部

所長 日野 紳兒
(當保) 福島縣信夫郡岡山村
所長 渡部 浩
◇鑛山
眞名子 栃木縣上都賀郡眞名子村
發光路 栃木縣上都賀郡柏尾村
永野 栃木縣上都賀郡永野村
旭 栃木縣足利郡麥村
茂倉 栃木縣足利郡麥村
魚沼 新潟縣北魚沼郡小出町

電氣化學工業株式會社

東京市麹町區有樂町一ノ一〇
電話銀座四五六一一四

◇資本 10,000,000圓
◇借入 10,000,000圓
◇收入 10,000,000圓
◇配當 年一割
◇開業 昭和十四年七月
◇主要製品 石灰窒素、硫酸、カーバイト、セメント
◇發電 水力 一K
受電 一K(黒部川電力外ヨリ)
電壓 最大二五〇〇V 供給三〇〇V
會長 大橋新太郎
社長 近藤 鏡次
常務 羽村 協輔 金子 武鷹 西岡 英吉

監査役 川井 源八 加藤 武男 阿久津鏡男
營業部長 三谷 正藏 工務部長 服部 宗三
合金部長 朝戸 順 鋼材部長 今本 愛一
電氣主任技術者 小谷 齊
◇東京鋼材工場 東京市城東區大島町六ノ二二〇
受電 一K(東京電燈ヨリ)
◇東京發條工場 東京市城東區大島町二ノ一五五
受電 一K(東京電燈ヨリ)
主任 宮崎龜太郎
◇大阪發條工場 西淀川區傳法町北一ノ四九
受電 一K(宇治川電氣ヨリ)
主任 刈谷 忠篤
◇廣田製鋼工場 福島縣河沼郡日橋村廣田 電話二
受電 一K(東京電燈ヨリ)
主任 福岡 富治
◇出張所
(大阪)西淀川區傳法町北一ノ四九 電話土佐堀三三七
所長 白井 直胤
(名古屋)中區廣小路通二ノ六三番商事内
主任 伊東 寛治 電話本局一六〇六
(丸ノ内)東京市麹町區丸ノ内二ノ六(重洲ビル内)

東邦金屬製煉株式會社

本社 臺灣花蓮郡花蓮港街黑金通二

◇資本 10,000,000圓
◇借入 10,000,000圓
◇收入 10,000,000圓
◇損失 10,000,000圓
◇設立 昭和十三年七月
◇決算 四月、十月
◇主要製品 金屬製煉、加工原料、鑄石採掘
社長 赤司初太郎 專務 和田 盛一

取締役 中川 末吉 白石元治郎 藤山愛一郎
鈴木三郎助 梅野 清太 林 莊太郎
東馬 三郎 上島 清藏
監査役 後宮信太郎 山成 喬六 望月軍四郎
香田 五郎(常任) 安部政次郎
◇工場 同所
東京事務所 東京市麹町區丸ノ内二ノ一八
電話 丸ノ内五〇〇〇、五四七四

東邦製鋼株式會社

名古屋市南區豐田町二ノ割
電話南三二二五

◇資本 10,000,000圓
◇借入 10,000,000圓
◇利益 10,000,000圓
◇配當 年一割
◇開業 昭和三年七月
◇主要製品 電氣煉鋼
一ヶ年生産高 一噸
社長 下出 重喜
專務 小林子之輔
取締役 安岡 眞一 遠山 静一 高木 益彌
近藤 米三
監査役 浦野 三好
電氣主任技術者 川崎 誠一
◇工場 名古屋市南區豐田町二ノ割
受電 一K(東邦電力ヨリ)
電壓 最大二、〇〇〇V 周波 〇

東北興業株式會社

本店 仙臺市勾當臺通二八 電話四七〇〇一四七〇三
支店 東京市麹町區內幸町三ノ七仁壽ビル 電話銀座七六二一

東洋金屬株式會社

鹿兒島市築町五番地
電話日本橋一四八
電話日本橋三六〇六

東北振興アルミニウム株式會社

東京市麹町區內幸町二ノ一
電話銀座四九〇六七四四三

東洋高壓工業株式會社

東京市日本橋區室町二ノ一ノ一
電話日本橋代表三三一九六

會長 松田 龍房
常務 長澤 一夫 磯部 房信
取締役 原 邦造 高島 基九 古崎秀次郎
柴田勝太郎 林 俊香 莊原 和作

東洋實業工業株式會社

山口縣德島郡富田町四五六〇
資本 1,000,000圓
設立 昭和十四年六月

東洋電化株式會社

大阪市東淀川區豐崎西通一ノ三四
資本 1,000,000圓
設立 昭和九年十二月

社長 松永安左工門 副社長 佐竹 義文
常務 平井庄三郎
取締役 榊山 保一 下出 繁雄

東洋電氣工業株式會社

東京市日本橋區駒込東片町一五七
電話小石川一三三五四三三三
資本 1,000,000圓
設立 昭和十三年十二月

電氣化學工業

卜之部

東洋窒素工業株式會社

東京市駒町區丸ノ内二ノ二九ビル五階
電話丸ノ内一八〇三

東洋電化工業株式會社

東京市東區花菱通一五番戶
電話丸ノ内三七一五三七〇四

東洋レヨン株式會社

東京市日本橋區室町二ノ一
電話日本橋一四八

◇社債 10,000,000圓
 ◇積立 七,三三〇,〇〇〇圓
 ◇利益 一,八二〇,〇〇〇圓
 ◇配當 年一・三割
 ◇決算 五月、十一月
 ◇設立 大正十五年一月
 ◇主要製品 人造絹絲、ステープルファイバー、
 及化學纖維

◇受電 汽力 一K
 ◇電壓 最大六,〇〇〇V

會長 辛島 淺彦
 常務 井上 治一 小澤 武
 取締役 石田 禮助 佐々田 龍夫 若林 卯三郎
 田代 茂樹 高木 宇吉 佐羽 大三郎
 伊藤 與三郎
 監査役 成瀬 達 秋庭 義晴 穴戸 千顯

◇工場 大津市石山北大路町四六
 (瀬田) 滋賀縣瀬田町

特殊軽合金株式会社
 東京市麹町區丸ノ内ノ六海上ビル
 電話丸ノ内四七九八

◇積立 七,三三〇,〇〇〇圓
 ◇利益 七,三三〇,〇〇〇圓
 ◇配當 年六分
 ◇決算 五月、十一月
 ◇設立 昭和九年一月
 ◇合併 昭和十二年七月掛斐電金屬工業株式會社

社長 久留島 政治
 取締役 磯部 惠太郎 棚橋 實五郎 佐々田 憲
 武藤 嘉門 青木 知四郎 小林 林之助

◇積立 七,三三〇,〇〇〇圓
 ◇利益 七,三三〇,〇〇〇圓
 ◇配當 年一・六割
 ◇決算 五月、十一月
 ◇主要製品 カーバイド、炭化石灰及電化用電極
 ◇一ヶ年製造量 炭化石灰一〇〇噸

◇受電 特殊 一K(新潟電力ヨリ)
 ◇電壓 最大二,〇〇〇V

取締役 小田 磯太郎
 監査役 小黒 省三 白勢 元吉
 工場 新潟市沼垂上王瀬

新潟硫酸株式會社
 新潟市關屋一六八六
 電話四〇・一四四〇外

◇積立 七,三三〇,〇〇〇圓
 ◇利益 七,三三〇,〇〇〇圓
 ◇配當 年八分
 ◇決算 五月、十一月
 ◇開業 明治二十九年八月
 ◇主要製品 工業用硫酸及人造肥料、研磨劑

◇受電 一K
 ◇電壓 最大六,〇〇〇V

社長 齋藤 庫四郎
 常務 小澤 國治
 取締役 安田 彦四郎 齋藤 喜十郎 伊藤 文吉
 山本 平吉 中野 孝次 新津 恒吉
 富谷 直 鈴木 和郎
 齋藤 一男(兼支配人)

◇發電 火力 一K
 ◇第一、第二、中央發電所 同所 主任 原戸 逸治
 ◇東京營業所 丸ノ内ノ二 電話丸ノ内四六八七

長夏川電化株式會社
 東京市麹町區丸ノ内一丁目六番地ノ一
 電話丸ノ内二四六一

◇積立 七,三三〇,〇〇〇圓
 ◇利益 七,三三〇,〇〇〇圓
 ◇配當 年一割
 ◇決算 五月、十一月
 ◇設立 大正十一年三月(未開業)
 代表取締役 進藤 甲兵
 取締役 久留島 政治 田邊 九萬三
 監査役 稻津 豊

南海化學工業株式會社
 和歌山市杉ノ馬場二ノ七
 電話和歌山四二一九

◇積立 七,三三〇,〇〇〇圓
 ◇利益 七,三三〇,〇〇〇圓
 ◇配當 年一割
 ◇決算 五月、十一月
 ◇開業 明治三十九年十月
 ◇合併 昭和十二年九月株式會社大垣製藥所合併)
 ◇主要製品 苛性曹達、晒粉、硫酸、硝酸、鹽酸、硫化曹達
 ◇發電 重油力 一K

◇受電 一K(東邦電力ヨリ)
 ◇電壓 最大二,〇〇〇V
 ◇周波 〇

社長 小泉 米藏
 常務 名出 義雄
 取締役 北島 龜一郎 小野 保次郎
 取替役 南方 常楠 武山 貞衛 正田 康
 橋本 喜兵衛 荒川 長太郎 安藤 俊三
 監査役 名手 由兵衛 上山市 郎兵衛
 山地 土佐 太郎 川崎 庄五郎 廣田 善八
 調査部長 北島 義一 總務部長 小野 田欽一
 青岸工場長 武山 貞衛 小雜賀工場長 北島 龜太郎
 主任技術者 深見 隆一

◇工場 (青岸) 和歌山縣海草郡湊村
 (小雜賀) 和歌山縣小雜賀
 (廣瀬) 同 市元町奉行町
 (土佐) 高知市棧橋通
 (大垣) 大垣市南寺内町
 (洲本) 大垣市外洲本村
 (岡崎) 岡崎市大手町
 (吉原) 静岡縣富士郡吉原町

◇名古屋支店 名古屋市中區御幸本町九ノ八
 支店長 橋本 芳三郎
 ◇大阪出張所 大阪市西區京町堀橋西詰
 所長 小泉 總一郎 電話土佐堀二八三四

新潟電氣工業株式會社
 新潟市上大川前通五番町八四
 電話 〇〇〇,〇〇〇圓
 ◇拂込 一五〇,〇〇〇圓

電氣化學工業 二之部

◇積立 七,三三〇,〇〇〇圓
 ◇利益 七,三三〇,〇〇〇圓
 ◇配當 年一・六割
 ◇決算 五月、十一月
 ◇主要製品 炭化石灰及電化用電極
 ◇一ヶ年製造量 炭化石灰一〇〇噸

◇受電 特殊 一K(新潟電力ヨリ)
 ◇電壓 最大二,〇〇〇V

取締役 小田 磯太郎
 監査役 小黒 省三 白勢 元吉
 工場 新潟市沼垂上王瀬

新潟硫酸株式會社
 新潟市關屋一六八六
 電話四〇・一四四〇外

◇積立 七,三三〇,〇〇〇圓
 ◇利益 七,三三〇,〇〇〇圓
 ◇配當 年八分
 ◇決算 五月、十一月
 ◇開業 明治二十九年八月
 ◇主要製品 工業用硫酸及人造肥料、研磨劑

◇受電 一K
 ◇電壓 最大六,〇〇〇V

社長 齋藤 庫四郎
 常務 小澤 國治
 取締役 安田 彦四郎 齋藤 喜十郎 伊藤 文吉
 山本 平吉 中野 孝次 新津 恒吉
 富谷 直 鈴木 和郎
 齋藤 一男(兼支配人)

◇積立 七,三三〇,〇〇〇圓
 ◇利益 七,三三〇,〇〇〇圓
 ◇配當 年一・六割
 ◇決算 五月、十一月
 ◇主要製品 炭化石灰及電化用電極
 ◇一ヶ年製造量 炭化石灰一〇〇噸

◇受電 特殊 一K(新潟電力ヨリ)
 ◇電壓 最大二,〇〇〇V

取締役 小田 磯太郎
 監査役 小黒 省三 白勢 元吉
 工場 新潟市沼垂上王瀬

新潟硫酸株式會社
 新潟市關屋一六八六
 電話四〇・一四四〇外

◇積立 七,三三〇,〇〇〇圓
 ◇利益 七,三三〇,〇〇〇圓
 ◇配當 年八分
 ◇決算 五月、十一月
 ◇開業 明治二十九年八月
 ◇主要製品 工業用硫酸及人造肥料、研磨劑

◇受電 一K
 ◇電壓 最大六,〇〇〇V

社長 齋藤 庫四郎
 常務 小澤 國治
 取締役 安田 彦四郎 齋藤 喜十郎 伊藤 文吉
 山本 平吉 中野 孝次 新津 恒吉
 富谷 直 鈴木 和郎
 齋藤 一男(兼支配人)

日浦アルミニウム株式會社
 東京市麹町區内幸町二ノ一大阪ビル内
 電話銀座五二〇九

◇積立 七,三三〇,〇〇〇圓
 ◇利益 七,三三〇,〇〇〇圓
 ◇配當 年八分
 ◇決算 昭和十年十月
 ◇開業 昭和十年十月
 ◇受電 一K(日本海電氣ヨリ)
 ◇電壓 〇,〇〇〇V
 ◇周波 〇

取締役 會長 古田 忠徳
 常務 務 林 好文 森谷 一郎
 取締役 井上 匡四郎 高橋 守 八卷 彌一
 廣山 信夫
 監査役 村上 春一 齋藤 茂一郎 間宮 脩治

◇工場 富山縣東岩瀨町大字西宮
工場長 森谷 一郎

日産化學工業株式會社

本社 東京市芝區田村町一ノ二
電話銀座自三三三三至三三三〇
支店 大阪市東區高橋四ノ三五
第一銀行ビル内

- ◇資本 三〇,〇〇〇,〇〇〇圓
 - ◇社債 一〇,〇〇〇,〇〇〇圓
 - ◇積立 三,〇〇〇,〇〇〇圓
 - ◇支出 三,〇〇〇,〇〇〇圓
 - ◇配當 年一割
 - ◇決算 六月、十二月
 - ◇開業 明治二十年二月
 - ◇受電 最大 三〇,〇〇〇V
 - ◇主要製品 酸類、曹達晒粉其他藥品、肥料各種
- 社長 田中榮八郎
専務 石川 一郎 保田宗治郎
常務 坂田倫三郎 田中 壽一
取締役 林 政次 中尾謙次郎 山本 平八
豊田喜重郎 古川 政司 上田 武次
舟橋清一郎 鮎川 義介 村山 威士
今井喜代志 下河邊建二
小西喜兵衛 川崎 清男 松岡 潤吉
監査役 山田 敬亮 玉河 久雄
◇工場 (王子) 東京市王子區豐島町五ノ四ノ一

受電 一K(福井電燈福井支社ヨリ)

日東化學工業株式會社

東京市麹町區丸ノ内二ノ一八昭和ビル内
電話丸ノ内四五七七・四五七九

- ◇資本 三〇,〇〇〇,〇〇〇圓
 - ◇支拂手形 三,〇〇〇,〇〇〇圓
 - ◇開業 昭和十三年八月
 - ◇主要製品 アルミナ、硫酸、化成肥料
 - ◇受電 電力 一K(青森縣電氣局ヨリ)
 - ◇電壓 最大 六六,〇〇〇V
- 社長 藤山愛一郎 常務 庵地 佑吉
取締役 金澤冬三郎 秋山孝之輔 赤司初太郎
山下 太郎 渡邊 甚吉
監査役 藤山 九一 名取 和作 中村房次郎
西原雄次郎
支配人 小笠原實橋 企畫部長 舟木好右衛門
工場長 橋 正男
◇八戸工場 青森縣八戸市大字小中野字沖ノ野
- 日東硫黃株式會社
東京市江戶區平井一ノ一三八五
電話墨田三三三三・三三三六
- ◇資本 三〇,〇〇〇,〇〇〇圓
 - ◇借入 一〇,〇〇〇,〇〇〇圓
 - ◇積立 三,〇〇〇,〇〇〇圓
 - ◇配當 年一割
 - ◇決算 六月、十二月
 - ◇開業 大正七年十月
- (社名日東硫肥ヲ改稱増資ス)

電氣化學工業

二之部

日百人絹バルブ株式會社

東京市麹町區大手町二ノ八
電話丸ノ内一七三三・二二三三

- ◇資本 三〇,〇〇〇,〇〇〇圓
 - ◇借入 一〇,〇〇〇,〇〇〇圓
 - ◇積立 一,〇〇〇,〇〇〇圓
 - ◇支出 一,〇〇〇,〇〇〇圓
 - ◇利益 一,〇〇〇,〇〇〇圓
 - ◇配當 年八分
 - ◇決算 四月、十月
 - ◇設立 昭和十二年三月
 - ◇合併會社 昭和十二年八月日百人絹、綾羽紡績
 - ◇目的 纖維工業品製造
- 社長 中野 友禮
常務 金井 滋直
取締役 武 鶴次郎 遠山 元一 伊藤忠兵衛
山田昌作 岸本吉左衛門 古莊健次郎
石橋正次郎 小林 中 金岡又左衛門
馬場 正治 小泉 俊三
監査役 辰澤 茂乙 竹中 治 中山 悅治
小長谷新太郎 中田 勇吉
相談役 増田 義一 鈴木 寅彦
- 富山工場 富山市中島一六 電話富山三三八六・三三八三
受電 一K(日本海電氣ヨリ)
工場長 中村 一元
八代工場 熊本縣太田郡町 電話八代三三三三
受電 一K(九州電氣ヨリ)
工場長 尾上 貞
福井纖維加工工場 福井市志比口端 電話福井三三三三
工場長 伊藤 宜治

(昭和十四年九月)

◇決算 三月、九月

◇開業 昭和十年六月

◇受電 汽力 一K

◇電壓 最大 三〇,〇〇〇V

- ◇資本 三〇,〇〇〇,〇〇〇圓
 - ◇借入 一〇,〇〇〇,〇〇〇圓
 - ◇積立 一,〇〇〇,〇〇〇圓
 - ◇收入 一,〇〇〇,〇〇〇圓
 - ◇利益 一,〇〇〇,〇〇〇圓
 - ◇配當 一割
 - ◇決算 六月、十二月
 - ◇開業 明治四十年四月
 - ◇主要製品 硫黃、硫黃鑽石、二硫化炭素
- 社長 井坂 孝
専務 吉田 一郎
取締役 原 邦造 中川 末吉 林 安繁
寒川 恒貞 三谷 一二 河手 捨二
西村小次郎 福原 要蔵
監査役 中村房次郎 後宮信太郎 能澤外茂吉
本店支配人 福原 要蔵
◇工場 臺灣高雄市戲獅甲四三〇ノ二
電話高雄三二九一・一五
工場長 吉岡 好治 電氣主任 山本 五郎
花蓮港工場臨時建設事務所
臺灣花蓮港街黑金通一
所長 石川 靜 發電課長 楊川 裕一
- 日本硫黃株式會社
東京市麹町區丸ノ内海上ビル新館六階
電話丸ノ内六三六八・六三六九

二四五

- (小松川) 江戸川區小松川一ノ二
- (木下川) 向島區吾嬬町東八ノ七
- (函館) 函館市北濱町二八
- (富山) 富山縣越前郡連星村養會
- (伏木) 富山縣伏木町串岡
- (七尾) 七尾市字矢田イ部六ノ一
- (名古屋) 名古屋市南區築地七
- (木津川) 大阪市大正區船場一三
- (大和田) 大阪市西淀川區大和田町九二五
- (岡山) 岡山縣兒島郡小串村
- (小野田) 山口縣小野田町六九〇八
- (鏡) 熊本縣八代郡鏡町
- ◇遊覽礦業所 福岡縣遠賀郡水巻村
- ◇山陽無煙炭礦業所 山口縣美禰郡大嶺町
- ◇佐世保礦業所 佐世保市畑中免
- ◇炭礦
- (第一高松) (第二高松) 福岡縣遠賀郡水巻村
- (桃木) (荒川) 山口縣美禰郡大嶺町
- (山田) 福岡縣山田町下山田
- (矢岳) 長崎縣北松浦郡小佐々村
- (相浦) 佐世保市畑中免
- ◇營業所
- (東京) 東京市芝區田村町一ノ二日産ビル内
- (小樽) 小樽市色内町七ノ五北海拓銀ビル内
- (伏木) 富山縣伏木町串岡七八
- (名古屋) 名古屋市西區御幸本町通九ノ八日本
- (下關) 下關市神之町一六八
- (京城) 京城府長谷川町七五近澤ビル内

- ◇主要製品 過磷酸肥料、肥料、硫酸其他
 - ◇一ヶ年產出量 隨 價格 隨
 - ◇電壓 最大 三〇,〇〇〇V
 - ◇周波 五〇
- 會長 石川 一郎
専務 安倍邦太郎
常務 西岡 尙夫 上野 信二
取締役 鎌富清一郎 小田代慶太郎
監査役 鎌富 修三 田中 壽一 保田宗治郎
相談役 鏡 竹次郎
主任技術者 星野 國次
- ◇工場 東京市江戶區平井一丁目
受電 一K(東京電燈ヨリ)
工場長 西岡 尙夫 電氣技師 星野 國次
新潟市沼垂二九六六
受電 一K(新潟電氣ヨリ)
工場長 大枝 常三 電氣技師 河田 岩雄
下關市產島二六五九
受電 一K(山口縣電氣ヨリ)
工場長 山田寛一郎 電氣技師 上村 敏道
出張所 下關市產島二六五九
- 日本アルミニウム株式會社
東京市麹町區丸ノ内ノ六(海上ビル新館)
電話丸ノ内代表五二八一番(7)
- ◇資本 三〇,〇〇〇,〇〇〇圓
 - ◇支拂手形 一〇,〇〇〇,〇〇〇圓
 - ◇收入 九,〇〇〇,〇〇〇圓
 - ◇利益 一,〇〇〇,〇〇〇圓
 - ◇配當 年八分

一ヶ年産出量 硫黄及同加工品類 一噸
 採掘量 一噸 硫黄及同加工品類 一噸
 發電 水力 一K 豫備 一K
 電壓 最大 三、五〇〇V
 常務 富川七之助
 取締役 田中榮八郎 西脇 健治 石川 次郎
 石川 一郎 二神 誠吉 林 政次
 小野彌太郎
 監査役 藤崎 友三 吉米地義三 山田 五郎
 電氣主任技術者 佐々木篤行
 工場 福島縣耶麻郡吾妻村 電話沼尻一
 大阪市西淀川區大和田町 電話福島三
 岡山縣邑久郡朝日村犬島 電話犬島一三
 北海道壽都郡黒松内村 電話黒松内一八

日本カーバイド工業株式會社

東京市麹町區丸の内二ノ二九ビル五階
 電話丸の内一八〇三・五三八九
 〇資本 三、〇〇〇、〇〇〇圓
 〇借入 三、〇〇〇、〇〇〇圓
 〇積立 三、〇〇〇、〇〇〇圓
 〇支出 一、〇〇〇、〇〇〇圓
 〇配當 年八分
 〇決算 四月、十月
 〇設立 昭和十年十月
 〇主要製品 炭化石灰、石灰窒素、其他化學工業品
 〇受電 一K 〇電壓 最大 三、〇〇〇V
 社長 奥村 政雄
 常務 深尾 貞 只見 景

取締役 水谷光太郎 山田 昌作
 監査役 藤原 又策 新田 興一
 工場 富山縣下新川郡魚津町 電話富山三六三九七
 工場長 神谷 鍊

日本化學工業株式會社

東京市江戸川區小松川一ノ一
 電話城東 六六・六六六六六
 〇資本 二、〇〇〇、〇〇〇圓
 〇積立 一、〇〇〇、〇〇〇圓
 〇支出 一、〇〇〇、〇〇〇圓
 〇利益 七、〇〇〇圓
 〇決算 四月、十月
 〇設立 十年十一月
 〇主要製品 電氣化學製品並顔料塗料硝石
 〇受電 一K
 社長 棚橋寅五郎
 常務 大塚 寛治 中野芳太郎
 取締役 古川 萬造 相模役 門野重九郎
 監査役 盧 百海
 參事 十架寺義建
 工場 城東區鶴戸町九ノ二〇〇 電話墨田四〇三
 工場長 立中 尚志
 出張所 東京市本郷區駒込東片町一五七
 電話小石川一三三五

日本化成工業株式會社

東京市麹町區丸の内二ノ四
 電話丸の内三三三三三
 〇資本 三、〇〇〇、〇〇〇圓
 〇積立 一、〇〇〇、〇〇〇圓
 〇支出 一、〇〇〇、〇〇〇圓

〇利益 一、〇〇〇、〇〇〇圓
 〇配當 年六分
 〇決算 一月、七月
 〇設立 昭和九年八月
 〇主要製品 硫安、硝安、硝酸、タール其他
 〇發電 汽力 一K 〇受電 一K
 電壓 最大 六、〇〇〇V
 社長 池田龜三郎
 常務 中原 省三
 取締役 河手 捨二 大野 政吉 山下 元美
 井上 勝一 野口寅之助 橋本十五郎
 監査役 翁長 良保 岩井 秀男
 山室 宗文 加藤 武男 和田 潤二
 黒崎工場 福岡縣八幡市黒崎 工場長 中原省三
 コーラス工場 同 黒崎 所長 井上勝一

日本輕金屬株式會社

東京市芝區田村町一ノ一
 電話銀座三三・八・九二・七三三
 〇資本 一〇〇、〇〇〇、〇〇〇圓
 〇借入 八〇〇、〇〇〇圓
 〇積立 一〇〇、〇〇〇圓
 〇支出 一〇〇、〇〇〇圓
 〇配當 年一・二圓
 〇決算 五月、十一月
 〇設立 昭和十四年三月
 〇合併 昭和十四年七月富士川電力株式會社
 〇受電 電力 一K(東京電燈ヨリ)
 一K(新潟電力ヨリ)
 社長 小林 一三
 副社長 中川 末吉 田邊 七六
 常務 上島 清藏 山田康太郎

取締役 西村小次郎 小村千太郎 田中 良雄
 山下 太郎 新井 章治 岡部 榮一
 高橋 本枝 西田傳五郎 武田 秀治
 内海 清温
 監査役 杉本五十鈴 大澤 佳郎 鈴木 興平
 萩原 幸吉 大河原榮之助
 總務部長 萩原 英雄 經理部長 丹下 堯男
 技術部長 西田傳五郎 工場建設部長 武田秀治
 電力建設部長 内海清温
 工場 (アルミナ) 清水市三保貝島埋立地
 工場係長 樋口 正吉 電話清水一五二二
 (電 解) 靜岡縣庵原郡蒲原町蒲原
 工場係長 加藤 重一 電話蒲原 一四八
 () 新潟縣中蒲原郡鳥屋野村信濃川河川敷地内
 工場係長 笠井 克也 電話新潟二六五一
 富士川建設事務所 靜岡縣富士郡芝宮村芝川
 所長 増谷 徳

日本高周波重工業株式會社

本社 朝鮮京城府資金町二丁目九ノ一
 電話本局代表七七八一
 支社 東京市麹町區内幸町一東拓ビル四階
 電話銀座一七・八〇・二六・三三・三六
 〇資本 五、〇〇〇、〇〇〇圓
 〇借入 七、七五〇、〇〇〇圓
 〇利益 二、〇〇七、三三〇圓
 〇決算 五月、十一月
 〇設立 昭和十一年一月

電氣化學工業

〇主要製品 高速度鋼、工具鋼、不銹鋼、磁石鋼
 〇受電 一K(東京電燈、日本電力、長津江水電
 ヨリ)
 社長 有賀 光豊
 常務 高橋 省三
 專務 木村 和水 安井 清 土橋 國利
 取締役 小林 秀雄 野中 増一 有賀 光則
 監査役 立川 平 松宮 清 菊地 一徳
 總務部長 野中 増一 庶務課長 宮本 義雄
 經理課長 武智 巖 業務課長 宮所源次郎
 (東京支社)
 支社長 土橋 國利 庶務課長 久保田光郎
 會計課長 時任 義 販賣課長 菅 源吾
 倉庫課長 長澤 幸男 購買課長 田坂俊二郎
 調査課長 東 尊
 工場 (北品川) 東京市品川區北品川五ノ四九三
 電話大崎二四・二四三三
 工場長兼技術部長 菊地 關平
 (城 津) 朝鮮咸鏡北道城津邑 電話城津 三三
 工場長 高橋 省三
 (富 山) 富山縣射水郡新湊町 電話新湊 四二
 工場長 土橋 國利
 研究所 東京市品川區北品川五丁目四九三
 電話大崎一四四・一四五

日本鋼管株式會社

本社 東京市麹町區丸の内一丁目二番地
 電話丸の内 三三・七七・五二・八四・八八・九〇
 電話丸の内 三三・七七・五二・八四・八八・九〇

〇資本 一〇〇、〇〇〇、〇〇〇圓
 〇積立 八〇〇、〇〇〇圓
 〇借入 八〇〇、〇〇〇圓
 〇支拂手形 三、〇〇〇、〇〇〇圓
 〇收入 九、〇〇〇、〇〇〇圓
 〇支出 九、〇〇〇、〇〇〇圓
 〇利益 三、〇〇〇、〇〇〇圓
 〇配當 年一・二圓(内銷却 〇、〇〇〇圓)
 〇決算 五月、十一月
 〇開業 明治四十五年六月
 〇受電 一K(東京電燈及富士電力ヨリ)
 〇電壓 最大 六、〇〇〇V 〇周波 五〇
 社長 白石元治郎
 常務 松下 長久 間島 三三 香田 五郎
 取締役 太田 清藏 今泉善一郎 田中榮八郎
 大橋 進一 鍋谷正輔 岸本吉左衛門
 高松 誠
 監査役 西野惠之助 川崎 芳熊
 工場 (川崎) 川崎市南渡田町 電話川崎三五四一
 主要製品 鋼塊、鋼管、鋼材
 工場長 高松 誠
 (扇町) 川崎市扇町三電話川崎三三三三・三三三三
 主要製品 銑鐵、假炭、副產物
 工場長 中田 義算
 (電氣)主任技術者 藤井 恒治
 電氣製造所 富山縣射水郡新湊町
 電話新湊一六〇・一六二・一六三
 主要製品 合金鐵、特殊鋼
 所長 土田 富三
 新潟電氣製造所 新潟市沼垂大山 電話新潟三七八
 主要製品 合金鐵

所長 原田 忠雄
 大阪鋼管製造所 大阪市此花區大開町一ノ一三
 所長 深山 英明 電話土佐堀二二四五
 大阪製作所 大阪市東淀川區三浦屋南通四ノ〇
 所長 深山 英明(兼) 電話北三三三三
 亞鉛工業研究所 大阪市大正區船町一
 所長 小田 基礎 電話櫻川五一七四
 出張所
 (大連) 大連市山縣通二番地東拓ビル内
 所長 吉井 良康 電話本三九二六
 (北京) 北京市東四牌樓六條胡同三九號
 所長 渡邊 廣良 電話東一〇八二

日本鑛業株式會社

東京市芝區田村町一ノ二
 電話銀座自三三三至三六六
 大阪支社 大阪市中ノ島二丁目
 電話北濱六二二至六六六
 京城支社 朝鮮京城府南山町二ノ三
 電話京城三三三・七七五
 臺灣支社 臺北市明石町二ノ三
 電話七〇二・七六三

資本 三〇〇,000,000圓
 社債 三,000,000圓
 支拂手形 七,七六八圓
 收入 八,九〇〇,〇〇〇圓
 償却 六,〇〇〇,〇〇〇圓
 配當 年一割二分
 開業 昭和四年四月
 (昭和十二年十一月臺灣鑛業株式會社合併)

主要製品 金、銅、銀、丹麥
 發電 一K 受電 一K
 電壓 最大七,〇〇〇V
 取締役會長 粘川 義介
 社務 今井喜代志 常務 鈴木 富治
 取務 安達房次郎 鈴木 富治 窪田哲二郎
 城宮朝太郎 三宅菊次郎 諫早 良三
 丹羽 定吉 山縣 吾一 島田 利吉
 山代 泰
 監査役 片山 義勝 山田 敬亮 下河邊建二
 總務部長兼人事部長 鈴木 富治
 經理部長 山縣 吾一 鑛山部長 諫早 良三
 油業部長 石田 義雄 需品部長 熊田 嘉藏
 考査部長兼燃料部長 齋藤 平吉
 營業部長 後藤 平馬 秘書役 谷 喬木

日本黑鉛工業株式會社

神戶市葺合區通五ノ八〇
 電話葺合一八六九

資本 一〇〇,000圓
 借入 五,000圓
 開業 大正八年三月
 主要製品 黑鉛精煉
 一ヶ年製造 一噸
 受電 一K(京都電燈ヨリ)
 電壓 最大三〇〇V 周波 〇
 專務 松本 速瀨
 取締役 阿部操太郎 渡邊 賴信
 監査役 松村 義晴
 工場 大津市石山島居川町

日本製鐵株式會社

東京市麹町區丸ノ内三ノ三ノ一郵船ビル
 電話丸ノ内二一四一・二一四九

資本 五〇〇,000,000圓
 社債 八〇,000,000圓
 積立 三三,三三三圓
 支出 三九,七六八圓(内償却三三,〇〇〇圓)
 利益 三,八二四,九〇〇圓
 決算 三月、九月
 開業 昭和九年一月
 主要製品 鐵鐵及合金鐵、鋼塊及鑄鋼品、鋼材
 (副製品)、高爐セメント其他、硫安
 其他
 發電 汽力一K 内燃力一K
 受電 一K
 電壓 最大七,〇〇〇V

代表取締役會長 平井鈺三郎
 代表取締役社長 中松 眞剛
 常務 景山 齊 澁澤 正雄 飯田九州雄
 渡邊 義介
 取締役 井上匡四郎 米山 辰夫 吉田 豊彦
 松田貞治郎 松本健次郎 荒城 二郎
 尾形 次郎 福田 庸雄 橋本 芳雄
 田尻 生五 北村保太郎
 常任監査役 原 邦道
 監査役 榊山 愛輔 鎌谷 正輔 小倉 正恒
 (本店)
 總務部長兼勞務課長 佐藤 正義
 總務部人事課長兼秘書 平尾 清治

電氣化學工業 二之部

總務部庶務課長 齊藤 憲吉
 總務部外事課長 松岡 龍雄
 經理部長兼財務取務課長事務取扱 飯田九州雄
 經理部會計課長 市川 藤吉
 經理部資金課長 太田 民治
 購買部長 明石 徳市
 購買部第一購買課長 桑山貞次郎
 購買部第二購買課長 永野 重雄
 購買部長兼整理課長 荒木 幸雄
 販賣部長兼販賣部第一販賣課長事務取扱 阿部 雅雄
 販賣部第二販賣課長 石津 武彦
 販賣部第四販賣課長 大島 義男
 技術部長兼計畫課長事務取扱 稻山 嘉寛
 技術部作業課長兼建設部監理課長 井村 竹市
 建設部長 野本 徳市
 工務課長 進來 秀三
 製鐵課長 櫻井 武
 製鋼課長 山岡 哲之
 動力課長 岡村 孫三
 土木建築課長 大橋勘八郎
 監理部長 戸堀 晴海
 監理部能率課長兼調査課長 荒川 直三
 八幡製鐵所 室蘭市輪西町 所長 渡邊 義介
 釜石製鐵所 岩手縣釜石市 同 藤田 俊三
 釜山製鐵所 大崎市 同 井上 順三
 廣畑製鐵所 兵庫縣飾磨郡 同 橋本 芳雄

日本製鍊株式會社

東京市江戶川區小松川一ノ一
 電話小松川一三三(四)

資本 一〇〇,000,000圓
 借入 五,〇〇〇,〇〇〇圓
 支拂手形 三,〇〇〇,〇〇〇圓
 利益 三,八二四,九〇〇圓
 決算 五月、十一月
 設立 大正四年九月
 主要製品 無機有機化學製品、諸合金鐵
 受電 電力一K 電壓 最大六,〇〇〇V

社長 棚橋寅五郎
 常務 大塚 寛治 中野芳太郎
 取締役 橋本圭三郎 西脇清三郎 河西三九郎
 櫻村八百吉 鈴木徳三郎
 監査役 山本 留次 盧 百壽 貝塚徳之助
 相談役 門野重九郎
 本埠出張所長 大塚 寛治
 工場
 (東京) 東京市江戶川區小松川一ノ一
 工場長 三井 尙志
 (同第二) 東京市江戶川區小松川一ノ三

(郡山) 工場長 櫻村八百吉
 工場地長 森 源九郎
 (大阪) 大阪市大正區泉尾通三ノ七
 工場長 大塚 寛治

日本染料製造株式會社

大阪此花區春日出町二七八
 電話土佐堀自三〇〇至三〇五
 出張所 東京市日本橋區本町二ノ五
 電話日本橋四〇〇〇番

◇資本 10,000,000圓
 ◇収入 10,000,000圓
 ◇支出 10,000,000圓
 ◇利益 10,000,000圓
 ◇決算 六月、十二月
 ◇開業 大正五年七月
 ◇主要製品 鹽基性、酸性、鹼性染料、建築、硫
 化不溶性アゾ、各染料
 ◇電壓 110V、220V、周波 50

會長 稻畑勝太郎
 社長 稻畑 二郎
 取締役 大橋新太郎 森 平兵衛 森山勇三郎
 吾妻 直路 津川 兼事
 監査役 村井 四郎 山本 信夫 平野 久保
 支配人 越知 昌三 主任技術者 金子 正勝
 副支配人 齋藤青輝 淺田 敬藏
 庶務課長 佐藤 勝藏 販賣課長 岩永 章
 用度課長 佐野 收 輸出課長 鳥居武一郎

倉庫課長 小野村平太郎 會計課長 松井進二郎
 東京出張所長 大高 恩
 ◇工場
 (春日出) 大阪市此花區春日出町及川岸町
 受電 1K(宇治川電氣ヨリ)
 南工場長 津川兼事 北工場長 尾崎壽雄
 電氣主任技術者 金子正勝
 (西島) 大阪市此花區西島 電話土佐堀三六
 受電 1K(宇治川電氣ヨリ)
 工場長 技師長 吾妻直路 主任技術者 金子正勝
 (鶴崎) 大分縣大分郡鶴崎町 電話鶴崎二八三〇
 受電 1K(九州水力電氣ヨリ)
 工場長 西川榮徳 電氣主任技術者 高澤一男

日本曹達株式會社

東京市駒込區大手町二ノ八ノ七
 電話九ノ内代表二二七一

◇資本 100,000,000圓
 ◇収入 100,000,000圓
 ◇支出 100,000,000圓
 ◇利益 100,000,000圓
 ◇決算 六月、十二月
 ◇開業 大正九年二月
 ◇合併 大正十五年四月日本電機工業株式會社
 昭和十三年十二月日曹達株式會社
 ◇主要製品 苛性曹達、苛性加里、晒粉、高度晒
 粉、鹽基酸曹達、鹽基酸加里、過酸化曹達、青
 化曹達、合成鹽酸、硫酸、硬化油、モノクロ
 ルベンゾール、ステアリン、テトラリン、アタ

(郡山) 工場長 櫻村八百吉
 工場地長 森 源九郎
 (大阪) 大阪市大正區泉尾通三ノ七
 工場長 大塚 寛治

日本染料製造株式會社

大阪此花區春日出町二七八
 電話土佐堀自三〇〇至三〇五
 出張所 東京市日本橋區本町二ノ五
 電話日本橋四〇〇〇番

◇資本 10,000,000圓
 ◇収入 10,000,000圓
 ◇支出 10,000,000圓
 ◇利益 10,000,000圓
 ◇決算 六月、十二月
 ◇開業 大正五年七月
 ◇主要製品 鹽基性、酸性、鹼性染料、建築、硫
 化不溶性アゾ、各染料
 ◇電壓 110V、220V、周波 50

會長 稻畑勝太郎
 社長 稻畑 二郎
 取締役 大橋新太郎 森 平兵衛 森山勇三郎
 吾妻 直路 津川 兼事
 監査役 村井 四郎 山本 信夫 平野 久保
 支配人 越知 昌三 主任技術者 金子 正勝
 副支配人 齋藤青輝 淺田 敬藏
 庶務課長 佐藤 勝藏 販賣課長 岩永 章
 用度課長 佐野 收 輸出課長 鳥居武一郎

倉庫課長 小野村平太郎 會計課長 松井進二郎
 東京出張所長 大高 恩
 ◇工場
 (春日出) 大阪市此花區春日出町及川岸町
 受電 1K(宇治川電氣ヨリ)
 南工場長 津川兼事 北工場長 尾崎壽雄
 電氣主任技術者 金子正勝
 (西島) 大阪市此花區西島 電話土佐堀三六
 受電 1K(宇治川電氣ヨリ)
 工場長 技師長 吾妻直路 主任技術者 金子正勝
 (鶴崎) 大分縣大分郡鶴崎町 電話鶴崎二八三〇
 受電 1K(九州水力電氣ヨリ)
 工場長 西川榮徳 電氣主任技術者 高澤一男

日本曹達株式會社

東京市駒込區大手町二ノ八ノ七
 電話九ノ内代表二二七一

◇資本 100,000,000圓
 ◇収入 100,000,000圓
 ◇支出 100,000,000圓
 ◇利益 100,000,000圓
 ◇決算 六月、十二月
 ◇開業 大正九年二月
 ◇合併 大正十五年四月日本電機工業株式會社
 昭和十三年十二月日曹達株式會社
 ◇主要製品 苛性曹達、苛性加里、晒粉、高度晒
 粉、鹽基酸曹達、鹽基酸加里、過酸化曹達、青
 化曹達、合成鹽酸、硫酸、硬化油、モノクロ
 ルベンゾール、ステアリン、テトラリン、アタ

電氣化學工業

材料購買課長 中野幸四郎 同代理 齋藤 清二
 機械購買課長 中野幸四郎 資材課長 心得田中東馬
 工務部長 木村 忠實 同次長 大岩 進
 計劃課長 心得大竹 壽 技術第一課長 佐藤五郎
 技術第二課長 高桑 良彌

◇工場
 (二本木) 新潟縣中頸城郡中郷村 工場長 忠實
 (富山) 富山市西金町十三
 (會津) 福島縣耶麻郡磐梯村 工場長 誠造
 (高岡) 高岡市向野町四二〇 工場長 誠造
 (東京) 東京市王子區浮間町二六 工場長 清一
 (岩手) 富山市外東岩瀨町 工場長 進
 (富山製鋼所) 富山市下新町五〇 工場長 進
 (横濱) 横濱市鶴見區大里町六 工場長 進
 (直江津製鋼所) 新潟縣直江津町古城
 (江名) 福島縣石城郡江名町大字折戸字岸浦
 (大島) 東京市城東區大島町四ノ三井上 工場長 豐
 (米子) 鳥取縣米子市久米町二二今岡 工場長 春雄
 (尼ヶ崎) 兵庫縣兵庫郡大庄村字中濱村小太郎
 (埼玉) 埼玉縣北足立郡戸田村

◇鑛山
 (純子岩) 福島縣河沼郡下谷村
 (唐戸屋) 山形縣南置賜郡三澤村
 (船打) 青森縣中津輕郡相馬村
 (飯野鑛山) 新潟縣南蒲原郡赤谷村地内
 ◇大阪營業所 大阪市西區京町堀通四ノ三二
 所長 武富 良三 電話土佐堀二八八
 ◇名古屋出張所 名古屋市中川區富川町一ノ一
 電話南一七五〇・五七一〇
 ◇小倉出張所 小倉市室町五ノ三 電話小倉二

◇研究所 東京市蒲田區蒲田町
 株式會社 日本鑄鋼所
 大阪市大正區千島町三八三
 電話櫻川五九四・五九五

◇資本 1,000,000圓
 ◇収入 1,000,000圓
 ◇支出 1,000,000圓
 ◇利益 1,000,000圓
 ◇決算 五月、十一月
 ◇開業 明治四十五年七月
 ◇主要製品 鑄鋼品
 ◇受電 1K(宇治川電氣ヨリ)
 1K(日本電力ヨリ)
 ◇電壓 最大 220V ◇周波 50

專務 弘重 卯一
 取締役 奥村 福次 榎橋 浩輔 堀江 新平
 監査役 遠藤 甚二 主任技術者 毛利 克巳
 ◇工場 同所
 東京出張所 東京市牛込區神天町六六
 門司出張所 門司市棧橋通一〇

◇日本窒素肥料株式會社
 大阪市北區宗室町一(大阪ビル)
 電話土佐堀長九〇 同八三〇(外電)

◇資本 100,000,000圓
 ◇収入 100,000,000圓
 ◇支出 100,000,000圓
 ◇利益 100,000,000圓
 ◇決算 年一割
 ◇開業 昭和十四年十一月

◇決算 五月、十一月
 ◇開業 明治三十九年一月
 ◇主要製品 硫酸、カーバイト、硝酸、醋酸、無
 水醋酸、醋酸纖維素、硫酸、液體アンモニア
 ◇電壓 水力 1K
 汽力 1K

◇受電 1K(日本水電ヨリ)

◇發電所
 白川 熊本縣阿蘇郡錦野村
 内大臣川 同 上益城郡白糸村
 七瀬川 同 上益城郡瀧尾村
 綠川 同 下益城郡東砥用村
 頭地川 同 球磨郡五木村
 竹ノ川 同 同
 川内川 鹿兒島縣薩摩郡鶴田村
 曾木 同 伊佐郡羽月村
 栗野 同 始良郡栗野村
 梅戸火力 熊本縣熊本郡水俣町(工場内)

◇電壓 最大 220V ◇周波 50

社長 野口 遷
 副社長 市川 誠次
 專務 櫻並直次郎 常務 金田榮太郎
 取締役 白石 宗城 久保田 豊
 監査役 堀 啓次郎
 東京事務所長 永里 高雄
 京城事務所長(囑託) 大島 英吉
 ◇工場
 (水俣) 熊本縣熊本郡水俣町
 工場長 橋本善七
 (本宮) 朝鮮咸鏡南道咸州郡興南邑製上里

工場長 白石宗城 電気技師 重松半四郎
 事務所 東京市麹町区内幸町二ノ一 電話銀座三三五(外) 朝鮮京城府黄金町一ノ一八〇

日本電化工業株式会社 (舊琴川電力)

東京市麹町区丸ノ内三ノ二 電話丸ノ内三〇三・三〇七
 〇資本 1,000,000圓
 〇借入 475,000圓
 〇収入 475,000圓
 〇利益 1,120圓
 〇決算 五月、十一月 (昭和十四年十一月)
 〇開業 大正十五年十二月
 〇買収 昭和十四年釧路水力電気株式会社
 〇主要製品 珪素、カーボン電極
 〇発電所 水力 1-K
 (第一、第二、第三) 山梨縣東山梨郡諏訪村 1-K
 (第四) 川 同 同 中牧村 1-K
 〇電壓 最大 31,000V
 社長 棚橋實五郎
 専務 矢崎 誠
 取締役 林 莊治 立川 廣 松浦儀兵衛
 精進 芳治 竹居 茂
 監査役 早川 太郎 早野 欽介 橋本 寛一
 支那人 米田昇太郎 主任技術者 河合 修次
 發電所主任 力村政太郎
 工場 (建設中)
 山梨縣東山梨郡日下部町 電話日下部一八

株式会社日本電解製鐵所

横浜市鶴見区潮田町二七四九 電話(川崎)二八九・三五一五
 電話(鶴見)二八九・三五五九
 〇資本 10,000,000圓
 〇設立 大正十五年十二月
 〇主要製品 特殊鋼、合金耐酸鋼
 〇受電 1-K(日本電力ヨリ)
 〇電壓 31,000V
 社長 池尾 芳藏
 専務 廣山 信夫 三木 喜延
 取締役 増田 正雄 高津 啓一 齋藤 良清
 鹿子木彦三郎 東島 好藏
 監査役 香月鏡之助 下村 健一 丸井 亞彦
 工場長 宇田川光七

日本電氣冶金株式会社

金澤市鳩和町二番地 電話六一五〇
 出張所 東京市麹町区丸ノ内九ビル六階 電話丸ノ内五〇四二、三
 〇資本 2,000,000圓
 〇借入 1,700,000圓
 〇収入 1,107,666圓
 〇支出 1,107,666圓
 〇利益 26,334圓(内償却130,000圓)
 〇決算 五月、十一月 (昭和十四年十一月)
 〇設立 昭和十年一月
 〇主要製品 合金鋼及化學工業品

社長 東馬 三郎
 常務 安部政次郎
 取締役 赤司初太郎 望月軍四郎 桑原 雅隆
 板谷 順助 小林米三郎
 取締役兼技師長 齋場 庄吉
 監査役 後宮信太郎 香田 五郎 風間 誠一
 石黒 傳六

工場

(中村) 金澤市中村町
 受電 1-K(金澤市電氣局ヨリ)
 電気技師 中西 桑治
 (小松) 石川縣小松町
 受電 1-K(小松電氣ヨリ)
 工場長 齋場 庄吉
 (大門) 富山縣大門町
 受電 1-K(高岡電燈ヨリ)
 工場長 藤川 四郎
 (粟山) 北海道室蘭本線栗山町
 受電 1-K(大日本電力ヨリ)
 工場長 森田 四郎

日本電興株式会社

京橋區銀座西五ノ二共同建物ビル四階 電話銀座二二五四・五四二二
 〇資本 5,000,000圓
 〇借入 4,875,000圓
 〇収入 4,771,310圓
 〇支出 4,771,310圓
 〇利益 無
 (昭和十四年十月)

電気化学工業 二之部

〇決算 四月、十月
 〇開業 昭和三年九月
 〇主要製品 電気化學製品、合金鋼
 〇受電 水力 1-K
 發電所 山形縣西置賜郡玉川
 社長 缺
 副社長 吉岡不二彦 常務 兵頭 勝
 取締役 野口専太郎 久野 元治 田中 茂一
 永田 巖
 監査役 河村 允明
 小國製造所 山形縣西置賜郡小國本村小國町 電話小國一三三 工場長 田中 茂一
 (大阪) 大阪市北區堂島中ノ三 電話北 三三六
 (福岡) 福岡市天神町八 電話西一六五八
 日本マグネサイト工業株式会社
 本社 朝鮮京城府太平通一ノ二五 電話本局三〇三三・五三三二
 営業所 東京市麹町区内幸町大阪ビル四階 電話銀座四一四・一五一二
 電話銀座四一四・一五一二
 〇資本 1,000,000圓
 〇借入 1,000,000圓
 〇収入 1,000,000圓
 〇利益 1,000圓
 〇決算 三月、九月 (昭和十四年九月)
 〇設立 昭和十年七月
 〇主要製品 マグネシアクリンカー、マグネシア煉瓦、輕燒マグネシア、珪石煉瓦、粘土煉瓦
 受電 1-K(西鮮合同ヨリ)

社長 高橋 省三
 専務 小幡 寧治 小笠 二郎
 常務 荒井健五郎
 取締役 荒井初太郎 芥川 均一
 監査役 松宮 清
 工場 (城津) 威鏡北道城津邑西町四九 電話二二
 (建材部) 京城府漢江通一 電話龍山二八一
 鑛山事務所 朝鮮咸北吉州郡賜社面白岩及南溪
 日本マグネシウム株式会社
 東京市板橋區志村長後町二二二番地 電話(大塚)六三三・四一九八
 電話(志村)三〇三三・三〇三三
 〇資本 1,000,000圓
 〇借入 1,000,000圓
 〇設立 昭和十一年六月
 〇主要製品 炭酸、金屬、假性、酸化マグネシウム、マグネシヤクリンカー、ダイキヤス鑛物
 社長 池尾 芳藏
 専務 池尾 與一
 取締役技師長 圓山 準吉
 取締役 大石直次良 江口 鶴雄 後藤登喜雄
 監査役 市川 匡 齋藤武五郎
 顧問 玉川 直
 〇東京第一工場 板橋區志村長後町 受電 1-K(日本電力ヨリ)
 〇東京第二工場 板橋區志村長後町 受電 1-K(日本電力ヨリ)
 工場長 (第一)尾崎榮二 (第二)魚村 久
 電力係長 小林巳之助
 富山工場 富山縣上新川郡大津野村高内

受電 1-K(日本電力ヨリ)
 〇大石橋出張所 滿洲國大石橋中央通二二 所長 武藤 正 電話二〇六
 日本油脂株式会社
 本社 東京市芝區田村町一ノ二日産館 電話銀座七一八一・七一八九
 北海道支店 室蘭市小橋内町一三四 電話北二八二二・二八二五
 大阪支店 大阪市北區堂島濱通一ノ一 電話北二八二二・二八二五
 上海支店 上海九江路五〇號三井銀行ビル 電話一四一六〇・一〇九六三
 〇資本 50,000,000圓
 〇社債 11,000,000圓
 〇借入 3,000,000圓
 〇積立 1,000,000圓
 〇支出 1,000,000圓(内償却1,000,000圓)
 〇利益 2,125,540圓
 〇決算 五月、十一月 (昭和十四年十一月)
 〇開業 昭和十二年
 (舊合同油脂、ペルベツト石鹼、國産工業不二塗料、同高田船底塗料其他合併改稱)
 〇合併 昭和十三年六月帝國火藥株式会社
 社長 二神 誠吉
 副社長 藤田 政輔
 専務 村山 威士 常務 久保田四郎
 取締役 大橋 退治 長崎 茂 持田 由孝
 飯山 太平 長崎 幸治 齋藤 定藏
 吉田 文熊 二見 松三 深尾 七郎
 有本 完 松本 伊織 馬上 福壽

監査役 鮎川 義介 吉米地義三 山下 三郎
石川 一郎 小西 健太 下河邊建二
山田 敬亮
相談役 田中榮八郎 太田 半六

◇發電 汽力 1-K
◇受電 1-K
◇電壓 1-K

◇油脂工場
(室蘭) 室蘭市本輪西二〇 電話八五一
主任 佐々木虎太
(王子) 東京市王子區豊島町四ノ一三ノ六
電話駒込二一七二一・二一七三
主任 山際 太郎
(佃) 大阪市西淀川區佃町二ノ一三五
電話福島二七五一一・二七五三
主任 野崎金次郎
(淀川) 大阪市西淀川區傳法町北四ノ二
岩井龜之助 電話土佐堀〇三
(尼崎) 兵庫縣武庫郡大庄村 電話六六一六
主任(代理) 高 教一
(兵庫) 神戸市林田區河邊通七ノ一一
電話二一四・二一五
主任(代理) 高石 淳
(鳥栖) 佐賀縣鳥栖町 電話四五
主任 中村 吉松
(上海) 上海南市羅記路斜徐路
主任 九田 修介 電話南市七〇五

◇塗料工場
(川崎) 川崎市堀川町五三 電話三三七・三九三
主任 大橋喜久三
(三國) 大阪市東淀川區新高北通二ノ一〇五

(旭工社) 主任 岡屋 一 電話北九八九・八二四
大阪市旭區放出町一三〇二
主任 大槻 英一 電話旭二三六二
(上海) 上海閘北中山路源子學
主任 山路 芳男 電話閘北 三五三
愛知縣 主任 有本 完

◇營業所
(北海道) 北海道札幌市北二條西三丁目清水ビ
ル内 電話札幌七九二
所長 佐田 作郎
(東京) 東京市芝區田村町一ノ二
所長 三田秀太郎 電話銀座 六〇
(大阪) 大阪市北區堂島濱通堂ビル内
所長 山本捨市 電話北 二八三・二八五
(九州) 山口縣門司市東本町一ノ三二〇二
所長 池田鐵夫 電話門司二〇三・二〇五
(天津) 中華民國天津特別第三區二緯路二號
所長 白石 春雄 電話二局 五九二

◇出張所
(樺太) 樺太真岡町水濱二ノ一 電話真岡八四
(神戸) 神戸市海岸通五 電話三宮三三三〇
(朝鮮) 朝鮮京城府長谷川町二一富士ビル
電話本局七五三・五二一九
(臺灣) 臺北市本町三ノ三 電話臺北六一九八
(東北) 仙臺市南町通一三 電話三三・三三三
(銚子) 銚子市本城町一ノ二
試驗所 大阪市西淀川區佃町二丁目
所長 岩本 義虎 電話福島五一二・一
同支所 川崎市堀川町五三 電話大森六八五七
銚子市本城町一丁目 電話銚子六四四

福硫曹株式會社

大阪市西淀川區福町九七
電話 三〇〇,〇〇〇圓
◇拂込 三〇〇,〇〇〇圓

◇資本 三〇〇,〇〇〇圓
◇設立 昭和六年六月
◇受電 1-K(宇治川電氣ヨリ)
◇電壓 交1,000V

代表取締役 喜多河新次郎
取締役 岩井 豐治 柳原 三郎 伊藤源次郎
監査役 河本 隆藏 藤田 五郎
主任技術者 森岡 輝夫
工場 同所

福岡酸素株式會社

福岡市春吉字敷町一四七九
電話 二六一五

◇資本 1,000,000圓
◇借入 1,000,000圓
◇收入 三〇〇,八九〇圓
◇利益 七〇,八九〇圓
◇決算 五月、十一月 (昭和十四年十一月)

◇開業 大正八年十一月
◇主要製品 壓縮酸素瓦斯

社長 本間 一郎
専務 江崎 秀徹 常務 沼田 行藏
取締役 矢崎 敬太 松田 連造 池尻久四郎
監査役 小城美三男 黒岩 直記 中原隆三郎
工場 福岡市住吉東領二丁目

受電 1-K(九州水力ヨリ)
電壓 三,000V 周波 50
電氣技師 上野 由雄 加藤 光
工場長 井村 倉次

福山電氣株式會社

(電燈電力廣島縣參照)
◇資本 1,000,000圓 ◇拂込 1,000,000圓
◇工場開始 昭和十年十一月
◇主要製品 炭化硅素及炭化硅素質耐火煉瓦並耐
火物

◇發電 水力 1-K
◇受電 1-K ◇電壓 三,000V ◇周波 50

社長 藤井與右衛門
技師長 村瀬 邦朋 工場主任技師 柿木節夫
技師長 村瀬 邦朋 工場主任技師 柿木節夫

株式會社 藤田組
本 社 大阪市北區堂島北町二〇
電話北二四〇一・二四四五
東京出張所 東京市東區區銀座西七ノ六
電話銀座 六三〇・六三〇二
◇拂込 三,000,000圓

◇資本 五,000,000圓
◇決算 三月、九月
◇開業 大正六年九月
◇主要製品 金、銀、電氣銅、硫化鐵鑄等

◇發電 水力 1-K
◇受電 1-K
◇電壓 最大 三,000V
◇礦山 (小坂) 秋田縣鹿角郡小坂町

電氣化學工業 本之部

(花岡) 同 北秋田郡花岡町
(羽根倉) 岩手縣和賀郡湯田村
(備原) 岡山縣久米郡吉岡村

代表取締役 藤田平太郎
常務 日吉 平吉 宮原 清
取締役 西村圭太郎 森田彦三郎 村松 孝宜
新山 敏介 白石慶太郎
監査役 藤田 治 高木 舜一

古河電氣工業株式會社

東京市駒町區丸ノ内二ノ八
電話丸ノ内代表四四五一

(商工東京之部參照)

◇日光電氣精製所
栃木縣日光町清瀬五〇〇 電話日光五三三
所長 岸野 佐吉 主任技術者 吉田 正一
受電 1-K(古河石炭鑛業ヨリ)

◇大阪伸銅所
兵庫縣武庫郡大庄村 電話尼崎二六六
所長 松谷安太郎
受電 1-K(日本電力、大阪市電ヨリ)

◇横濱電線製造所
横濱市神奈川區西平沼町四ノ三電話神奈川四三二
所長 高橋榮治郎 主任技術者 小川 雅男
受電 1-K(東京電燈ヨリ)

◇九州電線製造所
門司市大里町四三九二 電話門司三七・四五六
所長 岡崎直太郎
受電 1-K(九州電氣軌道ヨリ)

◇電池製作所

◇資本 三,000,000圓
◇決算 四月、十月
◇開業 大正五年十二月
(昭和十四年十一月東硫化學工業合併)

◇主要製品 苛性曹達、晒粉、液化鹽素、各種硫
酸、合成純鹽酸、化學兵器、壓縮瓦斯類、高純染料

◇受電 1-K

會長 石川 一郎
社長 磯村 乙巳
常務 近藤 晋 青山珍治郎 石谷傳兵衛
取締役 柴田 二郎 福門 忠平 村松 胤範
監査役 小田村有芳 伊藤 茂七 鈴木 錠藏
主任技術者 勝屋 達夫

◇工場
(横濱) 横濱市保土谷區天王町七九一
電話神奈川二三三七
(鶴見) 同 鶴見區大黒町三 電話鶴見二五五

保土谷化學工業株式會社

◇(大島) 東京市城東區大島町七丁目
電話本所二一三七
(王子) 同 王子區神谷町二丁目
電話王子三七〇九
(郡山) 郡山市谷島五三 電話郡山二二二二
(日出) 大分縣日出郡前 電話日出五
(川崎) 川崎市磯崎町二二 電話川崎四二三八
保土谷化學研究所 橫濱市保土谷區天王町三三

北越水力電氣株式會社

本社 新潟縣長岡市本町三丁目
電話四六一

◇(電燈電力供給事業新潟縣參照)

◇開業 明治三十九年三月
◇主要製品 炭化石灰
◇受電 電力 一K
◇電壓 三〇,〇〇〇V

◇社長 山口誠太郎 常務 松田 弘俊
◇廠主工場 長岡市藏王町 電話七五九番
◇工場主任 技師 開發不二男

北海電化工業株式會社

東京市日本橋區室町二丁目一番地一
電話日本橋二二三三

◇資本 一,〇〇〇,〇〇〇圓
◇積立 三〇〇,〇〇〇圓
◇支出 一,〇八〇,〇〇〇圓
◇配當 年八分
◇決算 三月、九月
◇開業 大正七年四月

◇主要製品 晒粉、苛性曹達、合成鹽酸、鹽化安
母尼亞、金屬曹達、鹽化鐵、合成アンモニア、
鹽化ゴム、三鹽化エチレン、四鹽化エタン、鹽
素酸曹達、次亞鹽素酸曹達、過鹽素酸アンモニア
◇受電 一K(日本電氣ヨリ)
一K(日本電力ヨリ)
一K(第一特殊)
一K(第二特殊)

北海電化工業株式會社

富山縣射水郡伏木町串岡六十一番地
電話二二四

◇會長 中井 四郎 常務 坂本 敏彦
◇取締役 堀内明三郎 小泉 米藏 久村 種樹
◇監査役 原 安三郎 岸本 肇 吉岡 美豊
◇工場 富山縣射水郡伏木町新島 電話伏木二二三
◇工場長 坂本敏彦 電氣主任技師 藤田達一

滿洲輕金屬製造株式會社

本社 滿洲國撫順市工業區山本町四丁目
電話代表二一七一
事務所 東京市芝區田村町日産第二別館内
電話芝四六〇二番

◇資本 一,〇〇〇,〇〇〇圓
◇積立 一,〇〇〇圓
◇支出 一,七九七,〇〇〇圓(內銷却一〇〇〇圓)
◇利益 三,〇〇〇圓
◇決算 五月、十一月
◇開業 大正七年五月
◇主要製品 石灰塗料、カーバイド、合金鐵
◇電壓 最大 二〇〇,〇〇〇V
◇社長 近藤 鏡次
◇常務 野村與會市
◇取締役 近藤 鏡一 大仲齊太郎
◇監査役 田島 文作 關屋 正元

事務課長 森山貞次郎
◇工場 富山縣射水郡伏木町串岡六十一番地
受電 一K(日本電力ヨリ)
工場長 富岡重憲 技師 吉高八郎治

北海道硫黃株式會社

東京市芝區今入町八城南ビル内
電話銀座三六一〇

◇資本 三,〇〇〇,〇〇〇圓
◇積立 五〇〇,〇〇〇圓
◇決算 四月、十月
◇開業 大正九年四月
◇主要製品 硫黃
◇發電 水力 一K
◇電壓 三〇,〇〇〇V

滿洲化學工業株式會社

關東州大連市甘井子
電話大連四一九一

◇代表取締役會長 西村小次郎
◇取締役 川島 三郎 今井富之助 土川 俊雄
◇監査役 岡本 達三
◇技師長(本店) 中村 遵
◇營業所
◇(札幌) 北海道的札幌別村 所長 三崎復造
◇(小串) 長野縣上高井郡須坂町 所長 渡邊幸三
◇(鹽津) 茨城縣久慈郡上小川村 監督 榮田 務

◇社債 一〇,〇〇〇,〇〇〇圓
◇積立 三,〇〇〇,〇〇〇圓
◇支出 九,〇〇〇,〇〇〇圓
◇配當 年六分
◇決算 三月、九月
◇開業 昭和八年五月
◇主要製品 硫酸、硫酸、アンモニア、硝安、瓦
斯其他

受電 一K(滿洲電業ヨリ)

◇電壓 最大二,〇〇〇V ◇周波 五〇

◇社長 貝瀬 謙吉
◇常務 堀 義雄 黒川 秀孝
◇取締役 奥村 政雄 田村羊三 武部治右衛門
千石與太郎
◇監査役 中村房次郎 山本 信夫 鳥居 重夫
◇相談役 吉田 豊彦 調査役 別府 次郎
◇顧問 松本 蒸治 深水 壽
◇庶務課長 永田 貞二 工場課長 伊藤 弘
◇經理課長 小畑 猛雄 商事課長 山本誠三郎
◇瓦斯部長 古野惣太郎 合成部長兼古野惣太郎
◇硝安部長 廣田元太郎 硝安部長兼廣田元太郎
◇硝安部長 中川 鹿藏 工務部長 奥山 丸乙
◇研究所長 堀省一郎 電氣主任技師 丸岡静太郎
◇工場 大連市甘井子 電話大連九一九一
◇硝安年産 一萬噸
◇東京支店 東京市麹町區丸ビル六階
電話丸ノ内三三三三・三三九六・三七七

電氣化學工業

マ之部

◇資本 一〇,〇〇〇,〇〇〇圓
◇決算 六月、十二月
◇設立 昭和十一年十一月
◇主要製品 鹽酸、晒粉、砒素鐵其の他
◇受電 一K(撫順炭礦發電所ヨリ)
◇電壓 二〇〇,〇〇〇V ◇周波 五〇

滿洲輕金屬製造株式會社

本社 滿洲國撫順市工業區山本町四丁目
電話代表二一七一
事務所 東京市芝區田村町日産第二別館内
電話芝四六〇二番

◇部長 石田 親城
◇次長 松川 堅 松浦 梁作
◇庶務課長 大場 定男 第二工場長兼松川 堅
◇第三工場長 長谷信一郎 第三工場長兼松浦梁作
◇電氣課長(兼)石田親城 機械課長(兼)内田鎮敏
◇工作課長 内田鎮敏 工務課長(兼)清岡己九思
(安東建設部)
◇部長 岡崎 直喜 次 長 田川 伴雄
◇庶務課長 舟橋 與吉 工務課長 清岡己九思
◇調査役 宇野 太郎 吉田 好美 宮部 貞一
(兼)松浦梁作(兼)松川堅(兼)長谷信一郎
◇特許課長兼松浦梁作 東京事務所主任 澤圭三
◇撫順工場 撫順市山本町
◇安東工場 安東市四道溝(建設中)
◇事務所
(新京) 新京特別市大同大街東拓ビル
主任 森谷 正男 電話四七二一
(大連) 大連市山縣通二二四大連取引所内
主任 山岸 謙二 電話本局二九四〇
(大阪) 大阪市東區辨務高麗橋野村ビル内
主任 高橋小三郎 電話北濱五二二七

滿洲電氣化學工業株式會社

本社 滿洲國新京特別市大同大街三〇
電話代表本局七〇一一
東京事務所 東京市麹町區丸ビル六階
電話丸ノ内三三三三・三三九六・三七七

◇主要製品 カーバイド、石灰窒素、人造ゴム(ネオプレン)、アルコール、ブタノール、合成酢酸、エチレン、合成樹脂、コークス、鹽素及鹽酸

理事 山崎 元幹 理事長 日比勝治
常務理事 井上達吉 副理事長 采野善治郎
特別監事 友田壽一郎 監事 王聘之 大磯義男
事務部長 藤波 經一 經理部長 高井 恒則
第一部長 後藤俊二郎 第二部長 山田 榮之
第三部長 世良 隆吉 第四部長 采野善治郎
第五部長 井上 達吉

東京事務所 柴田 公晴
工場 滿洲國吉林省吉林市外(建設中)
受電 一K(滿洲國電力)

三井鑛山株式會社

東京市日本橋區室町二ノ一
電話日本橋二三三三

◇資本 100,000,000圓
◇支拂手形 10,000,000圓
◇收入 1,100,000圓
◇利益 101,100圓
◇決算 四月、十月
◇開業 明治四十四年十二月(現組織)
◇主要製品 石炭、コークス、煉炭、金屬製品、染料及中間物、工業用及化學藥品、石炭乾餾製品、煤油製品、機械

會長兼常務 川島 三郎
常務 林 新作 淺輪 雅信 莊原 和作
取締役 三井 高長 三井 辨藏 高島 基江
向井 忠晴 松田 龍房 有田靖太郎
今永徹次郎 稻荷田稻助 森本光太郎
林 俊香

監査役 三井 高陽 河合 賢三 橋本 幸三
秘書部長(兼)有田靖太郎 總務部長 田代壽雄
經理部長 高津 靜藏 會計部長 井上 平衛
事務部長 深川 正夫 保安部長 古田 正康
商務部長 吉岡 美豐 購買部長 松永 一
礦務第一部長 森本光太郎 同第二部長 林 俊香
目黒研究所長 池邊瀧三郎
石油合成工場建設部長(兼) 林 俊香
石油合成工場建設部三池支部長 松本 東作
同部滿洲支部長 紀 俊忠

◇三池鑛業所 福岡縣大牟田市
所長 稻荷田稻助
發電 內燃力一K 汽力一K
受電 一K(日發及九州火力ヨリ)
電話 最大 11,000V 周波 60

◇田川鑛業所 同縣田川郡後藤寺町
所長兼技術部長 中根 元
發電 內燃力一K
受電 一K(九州水力ヨリ)
電話 最大 3,000V 周波 60

◇山野鑛業所 同縣嘉穂郡稻葉村
所長 太田 光久
受電 一K(九州水力ヨリ)

電話 3,000V 周波 60

◇砂川鑛業所 北海道空知郡砂川町
所長 山川 良一
發電 汽力一K
受電 一K(大日本電力ヨリ)
電話 最大 3,000V 周波 60

◇美唄鑛業所 同郡美唄町
所長 黒田 近雄
受電 一K(大日本電力ヨリ)
電話 最大 3,000V 周波 60

◇洞鑛業所 同上川郡下川村
所長 奈良崎伯實
受電 一K(大日本電力ヨリ)
電話 3,000V 周波 60

◇川上鑛業所 樺太豊原郡川上村
所長 加藤要一郎
發電 汽力一K
電話 最大 3,000V 周波 60

◇内川出張所 同數郡内路村
主任 濱島 計郎
發電 汽力一K

◇串木野鑛業所 鹿兒島縣日置郡串木野村
所長 簡井久太郎
受電 一K(日本電力ヨリ)
電話 最大 10,000V 周波 60

◇神岡鑛業所 岐阜縣古城郡船津町
所長 今永徹次郎 技術部長 山田義男
發電 水力一K 受電 一K(神岡水力ヨリ)
電話 最大 6,000V

◇西樺丹鑛業所 北海道 所長 加藤要一郎

◇三池製煉所 大牟田市 所長 尾平 徳藏
◇三池製作所 同 市 所長 關口 秀一
◇三池製料工業所 同市津牟田町
所長 織田 信昭 技術部長 西 芳藏
◇同製工場 下關市彦島 主任 若口 富雄
◇三池港務所 大牟田市新港町
所長 船津 勝 次長 井上興七郎
◇大泊埠頭課 樺大大泊町 課長 北條 時範

三菱鑛業株式會社

東京市駒町區丸ノ内二丁目四番地
電話丸ノ内一六五六

東京支店 龜町 區丸ノ内二ノ四
若松支店 福岡縣若松市本町一ノ一四
小樽支店 小樽 市色内町八ノ三

◇資本 200,000,000圓
◇社債 20,000,000圓
◇積立 20,000,000圓
◇支出 101,100圓
◇配當 年一、二割
◇決算 三月、九月
◇設立 大正七年四月
◇主要製品 金、銀、電氣銅、電氣錫、電氣亞鉛
精鉛、硫酸鐵礦、石炭、假炭
◇發電 火力一K
水力一K(兼備一K)
◇受電 一K(大日本電力外ヨリ)
◇電壓 最大 3,000V ◇周波 60-50
◇供給電力數 一K

電氣化學工業

會長 河手 捨二
常務 池田龜三郎 山下 元美 小村千太郎
取締役 富田 治福
取替役 岩崎小彌太 岩崎香彌太 永原 伸雄
松田貞治郎 横尾 帝力 勝保 英
佐々木高之助 鈴木春之助 明石孝因
是永 桃吉

監査役 加藤 武男 諸戸 清六 大越 政虎
總務部長 池田 乾治 事務部長 平澤 幹
會計部長 鈴木春之助 石炭部長 佐藤 棟造
金屬部長 是永 桃吉 調度部長 七瀬 善吉
調査部長 勝田 一枝
技術部技術部長 勝保 英 明石孝因 池水四郎
中山友次

製煉部長 佐々木高之助 保安部長 横尾 帝力
大阪第一(火) 大阪市北區 新川崎町一
直島製煉所 香川縣香川 郡直島村
直島(火) 郡直島村
橫濱第二(水) 宮崎縣西臼 杵郡七折村
同 第三(水) 同
尾去澤鑛山 秋田縣鷹角 郡宮川村
永田(水) 同
碓氷(水) 同
小又(水) 同 大湯村
花(火) 同 前田村
佐藤鑛山 新潟縣佐渡 郡湯澤村
戸地第一(水) 同 郡金泉村
同 第二(水) 同

北澤火力(火) 新潟縣佐渡 郡金泉村
入(水) 同 高千村
生野鑛山(水) 兵庫縣神崎 郡長谷村
長(水) 同 朝來郡
生野(水) 同 朝來郡
横行(水) 同 養父郡
荒川鑛山(水) 秋田縣川邊 郡岩見村
第三(水) 同
第二(水) 同
第一(水) 同
尾平鑛山(火) 宮城縣栗原 郡金田村
尾平(水) 同 鶴澤村
尾平(火) 同 大分縣大野 郡長谷川村
金堤鑛業所 朝鮮全羅北道 朝鮮全羅北道 金堤郡下離面
高島鑛業所 長崎縣西彼 郡高島村
二子(火) 同
高島鑛業所 同 高島村
中(火) 同
美唄鑛業所 北海道空知 郡美唄町
瀧(火) 同 夕張郡
大夕張鑛業所 同 夕張町
鹿島鑛山(火) 同
出雲所 中區本町四ノ四三 主任 佐々木 整
(横濱) 東濠町二 主任 高橋宇之丸

（長崎）小曾根町二一 所長兼 松本 忠藏
（室蘭）海岸町四 主任 中本 省三
○鑛業研究所
東京市品川区南品川六ノ三 所長 壽田 三雄

明治鑛業株式會社

福岡縣戸畑市戸畑二〇四 電話戸畑一四八

○資本 三〇,〇〇〇,〇〇〇圓
○積立 五,〇〇〇,〇〇〇圓
○配當 年一割
○設立 明治四十一年一月
○主要製品 鑛物及化學工業品
○發電 汽力一K
○受電 一K 電壓 最大三,〇〇〇V
社長 松本幹一郎
專務 堀内 敏堯 常務 小西 春雄
取締役 松村 茂 宮川 敏三 安川 寛
小森 祐 中島 勇三
監査役 小出 英男 安川第五郎
松本健太郎
○鑛業所
（赤池）福岡縣田川郡上野村赤池
所長 板橋 喜介
（平山）福岡縣嘉穂郡桂川村土師
所長 宮川 敏三
（高田）福岡縣栢屋郡勢内村
所長 程島利三郎

（朝鮮）朝鮮黃海道鳳山郡文井面湖水里
所長 伊藤 正意
（昭和）北海道雨龍郡沼田村榎新大刀別
所長 井上 敏夫

支店

（東京）東京市京橋區銀座西七ノ一五
所長 泉 俊一
（大阪）大阪市北區堂島濱通一ノ一
所長 後藤 間一
（留萌）北海道留萌郡留萌町
所長 小野田謙助
（若松）福岡縣若松市東海岸通一ノ八〇
所長 小森 祐
（平壤）朝鮮平壤府若松町一
所長 大塚 壽

出張所

（博多）福岡市惠比須町九 主任 藤崎 熊一
（門司）門司市棧橋通一郵船ビル
主任 郡地友太郎
（神戸）神戸市海岸通五ノ八番屋敷
主任 後藤 間一
○北京事務所 北京市南長街西大街二七號
所長 宗近 陽介
○長井海水試驗所 神奈川縣三浦郡長井町
所長 鈴木 寛

矢作水力株式會社

名古屋市東區東片端町二ノ二一
電話東代表八三二一

（電燈電力愛知縣之部参照）
○資本 八五,〇〇〇圓
○工場開始 昭和八年六月
○主要製品 硫安

○受電 一K（日本發送電ヨリ）
○電壓 二,〇〇〇V 周波 五〇
社長 福澤 駒吉
常務 久留島通彦（支配人） 後藤一藏
小山 御一

○工場 名古屋港區昭和町八ノ四 電話南區三〇
工場長 竹内 宗司
支店 東京市豊町區丸ノ内海上ビル
支店長 松尾百一郎 電話丸ノ内四〇七

ラサ工業株式會社

大阪市西淀川區高見町一ノ六四
電話土佐堀七〇三〇・七〇三一
支店 東京市京橋區京橋一ノ二
出張所 門司市仲町二丁目

○資本 五〇,〇〇〇,〇〇〇圓
○借入 二,〇〇〇,〇〇〇圓
○積立 一,〇〇〇,〇〇〇圓
○支出 一,〇〇〇,〇〇〇圓
○利益 二,〇〇〇,〇〇〇圓
○決算 三月、九月
○開業 大正二年五月
○主要製品 苛性氫、合成鹽酸、液化鹽素
社長 小野 義夫

常務 植田小人大
取締役 小島甚太郎 石崎 石三 山田復之助
米山 明一 加藤 義光
監査役 新居田直太郎 既開清次郎
支配人 米山 明一 主任技術者 鶴岡 新一
秘書課長 太田第二郎 營業課長 阪邊彌一郎
總務課長 渡邊 茂夫 會計課長 小倉 莊一
營業課長 尾崎常三郎 工場課長 奥本理太郎
○工場 大阪市西淀川區高見町一ノ四二
工場長 渡邊 良吉
○受電 一K（日電及阪神電鐵ヨリ）
電壓 五,〇〇〇V 周波 五〇
○ラサ島鑛業所 沖繩縣島尻郡大東島字沖大島
發電 內燃力一K
所長 正賀
○田老鑛業所
岩手縣下閉伊郡田老村
所長 龍 巖
○受電 一K（東北電燈ヨリ）
電壓 五,〇〇〇V

理研金屬株式會社

東京市豊町區丸ノ内二ノ二九ビル内
電話丸ノ内一八七四・三〇三四
○資本 七,〇〇〇,〇〇〇圓
○借入 一,〇〇〇,〇〇〇圓
○收入 五,〇〇〇,〇〇〇圓
○利益 一,〇〇〇,〇〇〇圓
○配當 年七分

電氣化學工業

リ之部

○決算 三月、九月 （昭和十四年三月）
○開業 昭和八年十月 （舊日滿マグネシウム昭和十三年四月改稱）
○主要製品 鹽素酸加里其の他
○受電 常時一K 特殊一K（縣電ヨリ）
電壓 五,〇〇〇V 周波 五〇
會長 大河内正敏
社長 三木善太郎
常務 島田 乙駒 今富幹一郎（兼工場長）
取締役 古田俊之助 河村 達藏 大塚 萬丈
中川 正左
監査役 渡谷米太郎 渡邊 剛二 松本 蒸治
支配人 石井 功
○工場 長山口縣宇部市小串沖ノ山埋立地
電話宇部二二〇〇

官廳用電氣

(100K以上)

事務所	所在地	開始年月	所管區域	電力	容量	組數
東京電氣事務所	東京市澁谷區千駄ヶ谷五丁目	大正十三年四月開始	東京市澁谷區千駄ヶ谷五丁目	100K以上	1	1
信濃川電氣事務所	新潟縣中沼郡千手村大字山野田	昭和六年四月開始	新潟縣中沼郡千手村大字山野田	100K以上	1	1
出雲所	小原、小泉、水澤(變電所)、十日町(用品詰所)、高島軌道(鐵工所)、山野田(鐵工所)	昭和六年四月開始	出雲縣小原、小泉、水澤、十日町、高島	100K以上	1	1
△電力事務所一覽						
本所	東京市芝區芝	大正十年六月	東京市芝區芝	100K以上	1	1
新橋	東京市芝區芝	大正四年七月	東京市芝區芝	100K以上	1	1
上野	東京市下谷區下谷	大正四年七月	東京市下谷區下谷	100K以上	1	1
王子	東京市王子區王子	大正四年七月	東京市王子區王子	100K以上	1	1
廣	東京市廣島區廣島	大正四年七月	東京市廣島區廣島	100K以上	1	1
大宮	東京市大宮區大宮	大正四年七月	東京市大宮區大宮	100K以上	1	1
金町	東京市葛飾區金町	大正四年七月	東京市葛飾區金町	100K以上	1	1
錦糸町	東京市墨田區錦糸町	大正四年七月	東京市墨田區錦糸町	100K以上	1	1
小岩	東京市荒川區小岩	大正四年七月	東京市荒川區小岩	100K以上	1	1
稻毛	東京市江戶區稻毛	大正四年七月	東京市江戶區稻毛	100K以上	1	1
丸山	東京市荒川區丸山	大正四年七月	東京市荒川區丸山	100K以上	1	1
熊ノ平	東京市荒川區熊ノ平	大正四年七月	東京市荒川區熊ノ平	100K以上	1	1
矢ヶ崎	東京市荒川區矢ヶ崎	大正四年七月	東京市荒川區矢ヶ崎	100K以上	1	1
水	東京市荒川區水	大正四年七月	東京市荒川區水	100K以上	1	1
湯澤	東京市荒川區湯澤	大正四年七月	東京市荒川區湯澤	100K以上	1	1
名古屋	東京市荒川區名古屋	大正四年七月	東京市荒川區名古屋	100K以上	1	1
大月	東京市荒川區大月	大正四年七月	東京市荒川區大月	100K以上	1	1

官廳用電氣

鐵道省

事務所	所在地	開始年月	所管區域	電力	容量	組數
池袋	東京市豐島區池袋	昭和二年十月	東京市豐島區池袋	100K以上	1	1
神田	東京市神田區小柳	昭和七年七月	東京市神田區小柳	100K以上	1	1
上野	東京市下谷區下谷	大正十四年九月	東京市下谷區下谷	100K以上	1	1
王子	東京市王子區王子	昭和二年十月	東京市王子區王子	100K以上	1	1
廣	東京市廣島區廣島	昭和七年七月	東京市廣島區廣島	100K以上	1	1
大宮	東京市大宮區大宮	昭和七年七月	東京市大宮區大宮	100K以上	1	1
金町	東京市葛飾區金町	昭和七年七月	東京市葛飾區金町	100K以上	1	1
錦糸町	東京市墨田區錦糸町	昭和七年七月	東京市墨田區錦糸町	100K以上	1	1
小岩	東京市荒川區小岩	昭和七年七月	東京市荒川區小岩	100K以上	1	1
稻毛	東京市江戶區稻毛	昭和七年七月	東京市江戶區稻毛	100K以上	1	1
丸山	東京市荒川區丸山	昭和七年七月	東京市荒川區丸山	100K以上	1	1
熊ノ平	東京市荒川區熊ノ平	昭和七年七月	東京市荒川區熊ノ平	100K以上	1	1
矢ヶ崎	東京市荒川區矢ヶ崎	昭和七年七月	東京市荒川區矢ヶ崎	100K以上	1	1
水	東京市荒川區水	昭和七年七月	東京市荒川區水	100K以上	1	1
湯澤	東京市荒川區湯澤	昭和七年七月	東京市荒川區湯澤	100K以上	1	1
名古屋	東京市荒川區名古屋	昭和七年七月	東京市荒川區名古屋	100K以上	1	1
大月	東京市荒川區大月	昭和七年七月	東京市荒川區大月	100K以上	1	1

- △工場 仙臺市清水小路標草製造工場
- △電燈數 六五九個
- △電力數 一臺
- 同 山形出張所 山形市香澄町
- △開始 昭和五年
- △受電 一K(山形電燈ヨリ)
- △電壓 最大三、〇〇〇V △周波數 五〇
- △工場 山形市標草製造工場
- △電燈數 六四一個
- △電力數 一臺
- 同 盛岡出張所 盛岡市上田組町
- △開始 昭和九年
- △受電 一K(奥羽電燈ヨリ)
- △電壓 最大三、〇〇〇V △周波數 五〇
- △電燈數 四七一個
- △電力數 一臺
- 郡山地方專賣局 郡山市堤下
- △開始 昭和九年
- △受電 一K(大日本電力ヨリ)
- △電壓 最大三、〇〇〇V △周波數 五〇
- △電燈數 八六個
- △主任技術者 的場民次郎
- 同 須賀川町出張所
- △開始 昭和九年
- △受電 一K(須賀川町電氣部ヨリ)
- △電壓 最大三、〇〇〇V △周波數 五〇
- △電燈數 四〇個
- △主任技術者 的場民次郎

- △開始 大正十二年二月
- △受電 一K(廣島電氣ヨリ)
- △電壓 最大三、〇〇〇V △周波數 五〇
- △電燈數 二、三六個
- △電力數 一臺
- △工場 山口縣中ノ關町向島製鹽工場
- △電力數 一臺
- 同 三田尻試験所 山口縣佐波郡中關町製鹽場内
- △開始 昭和四年
- △發電 水力一K △電壓 二一〇V
- △主任技術者 技手 程山實雄
- 同 下松出張所 郡濱郡下松町
- △開始 昭和四年
- △發電 水力一K
- △受電 一K △電壓 三、〇〇〇V
- 振出地方專賣局高松出張所 高松市朝日町一
- △開始 昭和四年七月
- △受電 一K(四國水力ヨリ)
- △電壓 三、〇〇〇V △周波數 五〇
- △電燈數 七六個
- △電力數 一臺
- △主任技術者 久保 正
- 横濱税關 横濱市中區新港町
- △開始 昭和二年
- △發電 水力一K
- △受電 一K(東京電燈ヨリ)

- △電壓 最大三、〇〇〇V △周波數 五〇
- △電燈數 四、〇〇〇個
- △電力數 一臺
- △主任技術者 飯田久雄
- 神戸税關 神戸市神戶區新港町
- △開始 昭和七年
- △電力 一K △電壓 三、〇〇〇V
- △電燈數 五、四九個 △電力數 一臺
- 文部省
- △本省 東京市麹町區霞ヶ關
- △開始 昭和八年七月
- △受電 一K(東京電燈ヨリ)
- △電壓 最大三、〇〇〇V △周波數 五〇
- △電燈數 一、四〇〇個
- △電力數 一臺
- △主任技術者 藤田一雄
- 東京科學博物館 東京市下谷區上野公園
- △開始 昭和六年三月
- △受電 一K
- △電壓 三、〇〇〇V △周波數 五〇
- △電燈數 一、八八個
- △電力數 一臺
- △主任技術者 岡本公平
- 東京文理科大学 小石川區大塚窪町
- △開始 昭和四年四月
- △受電 一K(東京電燈ヨリ)
- △電壓 最大三、〇〇〇V △周波數 五〇

官廳用電氣

文部省

- △電燈數 三、七七個
- △電力數 一臺
- 廣島文理科大学 廣島市千田町
- △開始 昭和七年
- △受電 一K
- △電壓 三、〇〇〇V △周波數 五〇
- △電燈數 三、〇〇〇個
- △電力數 一臺
- △主任技術者 杉本太郎
- 東京工業大學 東京市目黒區大岡山
- △開始 大正十二年
- △受電 一K(東京電燈ヨリ)
- △電壓 最大三、〇〇〇V △周波數 五〇
- △主任技術者 永田武夫
- 東京商科大学 東京府北多摩郡谷保村
- △開始 昭和五年
- △發電 内燃力一K △電壓 三、〇〇〇V
- △電燈數 三、〇〇〇個 △電力數 一臺
- △主任技術者 廣瀬五一 △周波數 五〇
- 千葉醫科大學 千葉市矢作
- △開始 大正十二年
- △發電 内燃力一K
- △受電 一K(東京電燈ヨリ)
- △電壓 最大三、〇〇〇V △周波數 五〇
- △電力數 一臺
- △主任技術者 杉田 徹
- 金澤醫科大學 金澤市土取場永町
- △開始 昭和四年四月

- △受電 一K(金澤市電氣水道局ヨリ)
- △電壓 最大三、〇〇〇V △周波數 五〇
- △電燈數 三、〇〇〇個
- △電力數 一臺
- △電氣技手 下口 勇
- 岡山醫科大學 岡山市(同附屬病院)
- △開始 大正十二年
- △發電 水力一K(兼備用)
- △受電 一K(中國合同電氣ヨリ)
- △電壓 最大三、〇〇〇V △周波數 五〇
- △電力數 一臺
- △主任技術者 萩原憲一
- 京都帝國大學瀨戶臨海研究所 和歌山縣西牟婁郡瀨戶船山村
- △開始 大正十一年
- △受電 一K(東邦電力ヨリ)
- △電壓 最大三、〇〇〇V △周波數 五〇
- △電燈數 一三〇個
- △電力數 一臺
- △主任技術者 雜賀彌之助
- 大阪帝國大學 大阪市北區中之島四丁目
- △開始 昭和九年
- △發電 汽力一K 内燃力一K
- △受電 一K(大阪市電氣局ヨリ)
- △電壓 最大三、〇〇〇V △周波數 五〇
- △電力數 一臺
- △主任技術者 七里義雄
- 同 理學部 大阪市北區中之島
- △開始 昭和九年

- △發電 汽力一K 内燃力一K
- △受電 一K △電壓 三、〇〇〇V
- 同 工學部 大阪市北區東野田町
- △開始 昭和四年
- △發電 一K △電壓 六、〇〇〇V
- 九州帝國大學 福岡縣粕屋郡箱崎町
- △開始 昭和五年
- △受電 内燃力一K
- △受電 一K(東邦電力ヨリ)
- △電壓 最大三、〇〇〇V △周波數 五〇
- △電力數 一臺
- △主任技術者 清山久吉
- 長崎醫科大學 長崎市里郷一六九九
- △開始 昭和六年十一月
- △受電 一K(東邦電力ヨリ)
- △電壓 最大三、〇〇〇V △周波數 五〇
- △電力數 一臺
- △主任技術者 原田四郎
- 熊本醫科大學 熊本市本庄町
- △開始 昭和四年
- △受電 一K(九州電氣ヨリ)
- △電壓 最大三、〇〇〇V △周波數 五〇
- △電力數 一臺
- △主任技術者 増田武雄
- 新潟醫科大學 新潟市旭町通一番町

- △開始 昭和二年
- △受電 1K(新潟電力ヨリ)
- △電壓 最大 3,000V △周波数 50
- △電燈数 2,185個 1K
- △電力数 1個 1K
- △主任技術者 永原長次郎
- 横濱高等工業學校 横濱市中區大岡町
- △開始 大正十四年四月
- △受電 1K(東京電燈横濱支店ヨリ)
- △電壓 最大 3,000V △周波数 50
- △電燈数 2,566個 1K
- △電力数 1個 1K
- △主任技術者 藤川由太郎
- 濱松高等工業學校 濱松市廣澤町
- △開始 大正十二年
- △受電 1K(東京電燈ヨリ)
- △電壓 最大 3,000V △周波数 50
- △電燈数 1,000個
- △電力数 1個 1K
- △主任技術者 村田義人
- 山梨高等工業學校 甲府市元柳町
- △開始 大正十五年
- △發電 内燃力 1K
- △受電 1K(甲府電力ヨリ)
- △電壓 最大 3,000V △周波数 50
- △電燈数 3,000個 1K
- △電力数 1個 1K
- △主任技術者 岡本昌一
- 神戸高等工業學校 神戸市須磨區水笠通

- △開始 昭和七年
- △受電 1K(神戸市電氣局ヨリ)
- △電壓 最大 3,000V △周波数 50
- △電燈数 2,011個 1K
- △電力数 1個 1K
- △主任技術者 薄井廉介
- 神戸高等商船學校 兵庫縣武庫郡本庄村
- △開始 昭和十四年三月
- △受電 1K(阪神急行電鐵ヨリ)
- △電壓 3,000V △周波数 50
- △主任技術者 島村島太郎
- 長岡高等工業學校 長岡市學校町三丁目
- △開始 大正十五年
- △受電 1K(日本發送電ヨリ)
- △電壓 最大 3,000V △周波数 50
- △電燈数 5,500個 1K
- △電力数 1個 1K
- △主任技術者 安藤一彌野
- 航空研究所 東京市目黒區上目黒
- △開始 昭和五年
- △受電 1K △電壓 3,000V
- △電燈数 1,245個 1K △周波数 50
- △電力数 動力 1K
- △電熱数 1K
- △主任技術者 星合正治
- 小菅刑務所 東京市葛飾區小菅町

- △受電 1K(東京電燈ヨリ)
- △電壓 最大 3,000V △周波数 50
- △電燈数 2,450個 1K
- △電力数 1個 1K
- △主任技術者 奥田重光
- 内務省
- 本省 東京市豊町區外櫻田町
- △開始 昭和九年
- △受電 1K △電壓 3,000V
- △發電 内燃力 1K
- △受電 1K △電壓 3,000V
- △電燈数 5個 1K △電力数 1K
- 大阪土木出張所
- △開始 昭和十二年
- △發電 内燃力 1K
- △受電 1K(大阪市電氣局ヨリ)
- △電壓 3,000V
- 同 京都市伏見區葎島金井戸町
- △開始 昭和十三年
- △發電 内燃力 1K
- △受電 1K △電壓 3,000V
- 横濱土木出張所 横濱市
- △開始 大正十年五月
- △受電 1K(東京電燈ヨリ)
- △電壓 3,000V △周波数 50

官廳用電氣

内務省 農林省

- △電燈数 3,000個 1K
- △電力数 1個 1K
- 下關土木出張所 下關市
- △開始 昭和四年
- △受電 1K
- △電壓 最大 3,000V △周波数 50
- △電燈数 1,000個 1K
- △電力数 1個 1K
- △主任技術者 橋本 誠
- 明治神宮外苑管理署 東京明治神宮外苑
- △開始 昭和二年
- △受電 1K △電壓 3,000V
- 神奈川縣廳 横濱市
- △開始 昭和三年
- △受電 1K △電壓 3,000V △周波数 50
- △電燈数 1,436個 △電力数 1K
- 山梨縣廳 甲府市橋町一八
- △開始 昭和五年四月
- △受電 1K(甲府電力ヨリ)
- △電壓 最大 3,000V △周波数 50
- △電燈数 4,566個 1K
- △電力数 1個 1K
- △主任技術者 伊藤光二郎

- 愛媛縣廳 松山市一番町
- △開始 昭和四年三月
- △受電 1K(伊豫鐵道電氣ヨリ)
- △電壓 最大 3,000V △周波数 50
- △電燈数 2,000個 1K
- △電力数 1個 1K
- △主任技術者 梅垣寛一
- 石川縣廳 金澤市廣坂通
- △開始 大正十三年八月
- △受電 1K(金澤市電氣局ヨリ)
- △電壓 3,000V △周波数 50
- △電燈数 6,000個 1K
- △電力数 1個 1K
- △主任技術者 小林 清
- 新潟縣廳 新潟市學校町一番町
- △開始 昭和八年八月
- △受電 1K △電壓 3,000V △周波数 50
- △電燈数 6,000個 1K
- △電力数 1個 1K
- △主任技術者 三村宗一
- 北海道廳 (石狩川治水事務所)
- 石狩郡新穂津村
- △開始 昭和十五年六月
- △受電 1K
- △電壓 3,000V △周波数 50
- △電力数 1個 1K
- △主任技術者 中村竹次郎
- 石狩國樺戸郡月形村

- △開始 昭和十五年六月
- △受電 1K
- △電壓 3,000V △周波数 50
- △電力数 1個 1K
- △主任技術者 中山清一
- 農林省
- 横濱生絲検査所 横濱市中區北仲通
- △開始 昭和七年
- △受電 1K(東京電燈ヨリ)
- △電壓 最大 3,000V △周波数 50
- △電燈数 2,000個 1K
- △電力数 1個 1K
- △主任技術者 長塚孝二
- 神戸生絲検査所 神戸市葦合區濱邊通
- △開始 昭和六年四月
- △受電 1K(神戸市電氣局ヨリ)
- △電壓 最大 3,000V △周波数 50
- △電燈数 1,232個 1K
- △電力数 1個 1K
- △主任技術者 佐藤富士雄
- 大阪米穀事務所 大阪市港區船町
- △開始 大正十三年
- △受電 1K △電壓 3,000V
- △電燈数 4,500個 1K △電力数 1K
- 大阪醫務局工場 三重縣南牟婁郡飛鳥村
- △開始 大正十四年
- △發電 水力 1K

△受電 一K(東邦電力ヨリ)
△電壓 最大三、三〇〇V △周波數 五〇

△電力數 一〇〇個 一K
△主任技術者 芳賀勝男

東京倉庫 東京市深川區濱園町

△開始 大正十五年
△受電 一K △電壓 三、〇〇〇V

東京米穀事務所 東京市深川區濱園町

△開始 昭和七年
△受電 一K △電壓 三、〇〇〇V

△電力數 一〇九個 一K
△電力數 一K

警視廳 東京市麹町區外櫻田町

△開始 昭和六年
△受電 一K △電壓 三、〇〇〇V

△電力數 一七九個 一K
△電力數 一K

厚生省

保險院簡易保險局 東京市芝區赤羽町一

△開始 昭和五年
△受電 一K(東京市電氣局ヨリ)

△電力數 最大三、三〇〇V △周波數 五〇
△電力數 二、〇九個 一K △電力數 一個 一K
△主任技術者 藤井信一

商工省

特許局 麹町三年町

△開始 昭和九年八月
△受電 一K(東京電燈ヨリ)

△電力數 最大三、三〇〇V △周波數 五〇
△電力數 一、三九個 一K

東京工業試驗所 東京市澁谷區幡ヶ谷本町(及目黒區中目黒)

△開始 昭和六年
△發電 火力一K 內燃力一K

△受電 一K(東京電燈及東京市電氣局ヨリ)
△電壓 最大三、三〇〇V △周波數 五〇

△電力數 一、七五個 一K
△電力數 一個 一K

△主任技術者 井上俊彦

大阪工業試驗所 大阪市西淀川區大仁

△開始 大正七年
△受電 一K

△電力數 最大三、〇〇〇V △周波數 五〇
△電力數 一、二五個 一K

△電力數 電動機一個 一K
△電力數 電熱器一個 一K

△主任技術者 島田定雄
商工省燃料研究所 川口市壽町二ノハ
△開始 昭和十四年

△受電 一K(王子電氣軌道ヨリ)
△電壓 最大三、三〇〇V △周波數 五〇

△電力數 一〇〇〇個 一K
△主任技術者 小澤次郎

朝鮮總督府

專賣局(京城府仁義町工場 義州通工場)

△開始 大正十年七月
△受電 一K(京城電氣ヨリ)

△電力數 一、〇〇〇個 一K
△電力數 一個 一K

△主任技術者 占部好文

專賣局大邱地方專賣局 大邱府錦町二丁目

△開始 昭和十一年
△受電 一K(南鮮合同電氣ヨリ)

△電力數 最大三、三〇〇V △周波數 五〇
△電力數 六三〇個 一K △電力數 一個 一K

△主任技術者 橋口市男
專賣局全州地方專賣局 全州府高砂町

△開始 大正十五年六月
△受電 一K(南鮮合同電氣ヨリ)

△電力數 最大三、三〇〇V △周波數 五〇
△電力數 一個 一K

△主任技術者 中江四郎

專賣局平壤支局 平壤府慶上里工場内

△開始 昭和十年六月
△受電 一K(西鮮合同電氣ヨリ)

△電力數 三、〇〇〇V △周波數 五〇
△電力數 六三〇個 一K

△電力數 一臺 一K
△電力數 一臺 一K

△主任技術者 君ヶ袋風彦
鐵道局龍山工場 京城府龍山

△開始 昭和八年
△受電 一K(京城電氣ヨリ) △電壓 一V

鐵道局釜山工場 釜山府凡一町三三〇

△開始 昭和五年九月
△受電 一K(南鮮合同電氣ヨリ)

△電力數 三、〇〇〇V △周波數 五〇
△電力數 三六個

△電力數 一個 一K
△主任技術者 鐵道局技手 久松一

鐵道局鎮南浦驛 鎮南浦

△開始 昭和八年二月
△發電 水力一K △周波數 五〇

鐵道局清津工場 清津府浦項町

△開始 昭和九年七月
△受電 一K(北鮮電氣ヨリ)

△電力數 三、三〇〇V △周波數 五〇

官廳用電氣

朝鮮總督府 臺灣總督府

△電力數 一個 一K
△電力數 一個 一K

△開始 昭和十二年二月 △發電 一K
同 慶尚北道榮州郡
同 平壤停車場内

△開始 昭和十二年二月 △發電 一K
同 江原道原州郡
同 咸鏡南道高原郡

△開始 昭和十年十月 △發電 一K
同 咸鏡南道高原郡
同 平安北道新義州府

△開始 昭和三年二月
△發電 火力一K
△電力數 最大三、〇〇〇V △周波數 五〇

△電力數 七三〇個 一K
△電力數 一個 一K

△主任技術者 森 力松
京城帝國大學附屬病院 京城府蓮建町

△開始 昭和六年九月
△受電 一K(臺灣電燈ヨリ)

△電力數 一、七二個 一K
△電力數 一個 一K

△主任技術者 小林志朗
臺灣總督府
醫林所嘉義製材工場 臺南州嘉義市樟町

△開始 昭和十年十月
△受電 一K(臺灣電力ヨリ)

△電力數 最大三、三〇〇V △周波數 五〇
△電力數 一〇〇〇個 一K

△電力數 一個 一K
△電力數 一個 一K

△主任技術者 秋田盛一
同 臺北煙草工場 臺北市上春府町二ノ

△開始 昭和十年十月
△受電 一K(臺灣電力ヨリ)

△電力數 最大三、三〇〇V △周波數 五〇
△電力數 四〇〇個 一K

△電力數 一K △電熱 一K
 △主任技術者 守矢信雄
 同 宜蘭出張所 臺北州宜蘭街宜蘭
 △開始 昭和九年五月
 △受電 一K(臺灣電力ヨリ)
 △電壓 最大三、〇〇〇V △周波數 〇
 △電燈數 一八個 一K
 △電力數 一個 一K
 △主任技術者 押川久敬
 同 樹林酒工場 臺北州海山郡鶯歌庄
 △開始 昭和九年五月
 △受電 一K △電壓 三、〇〇〇V △周波數 〇
 △電燈數 三三三個 一K
 △電力數 一個 一K △電熱 九個 一K
 同 臺中酒工場 臺中市數島町二ノ一
 △開始 昭和九年五月
 △受電 一K △電壓 三、〇〇〇V △周波數 〇
 △電燈數 三三三個 一K
 △電力數 一個 一K △電熱數 一K
 △主任技術者 本廣真一
 同 屏東支局 高雄州屏東市小川町
 △開始 昭和九年五月
 △受電 一K(臺灣電力ヨリ)
 △電壓 最大三、〇〇〇V △周波數 〇
 △電燈數 三三三個 一K
 △電力數 一個 一K
 △電熱 一臺 一K
 △主任技術者 謝銘江

交通局臺北鐵道工場 臺北市興華六五五
 △開始 昭和十一年十月
 △受電 一K(臺灣電力ヨリ)
 △電壓 三、〇〇〇V △周波數 〇
 △電燈數 六六個 一K
 △電力數 一個 一K △電熱數 一個 一K
 關東廳
 大連民政署沙河口水場
 △開始 昭和四年六月
 △受電 一K
 △電壓 最大三、〇〇〇V △周波數 〇
 △主任技術者 四元慶次
 同 大連水道事務所牧城壕水源地
 △開始 昭和十年八月
 △受電 一K(滿洲電業ヨリ)
 △電壓 最大三、〇〇〇V △周波數 〇
 △主任技術者 齋藤孝治
 釜川工科大學 旅順市札鞍町
 △開始 明治四十三年
 △發電 汽力 一K
 △受電 一K(滿洲電業ヨリ)
 △電壓 三、〇〇〇V △周波數 〇
 △電燈數 一、三〇〇個 一K
 △電力數 一個 一K
 △主任技術者 中川政平

樟太廳
 鐵道事務所 豊原市大字豊原
 △開始 昭和四年
 △受電 一K
 △電壓 三、〇〇〇V △周波數 〇
 △電燈數 六六個 一K △電力 一個 一K
 △擔當技術者 長谷川榮太郎

電氣利用組合

東京府

組合名	所在地	組合員數	電氣開始年月	受電容量	最大電壓	周波數	供給電燈數	供給電料金	電力	力科	主任技術者
北川邊領電氣利用組合	北埼玉郡川邊村本郷	(一〇二九人)	昭和二年七月	受電 一K	三、〇〇〇V	〇	一、七五個	七五錢	五圓	中山小彌太	中山富太郎
榑木縣	鹽谷郡藤原村	(一〇四人)	昭和三年一月	水力 一K	二〇〇V	〇	一五〇個	一五〇錢	一圓	田井	田井甚作
有限大下澤共同電氣利用組合	上都賀郡小來川村宮ノ下	(八三人)	大正十一年七月	受電 一K	二〇〇V	〇	一三〇個	八〇錢	一圓	田中	田中安平
保證小來川電氣信用利用組合	河内郡大澤村大字森友	(八二人)	昭和三年六月	水力 一K	二〇〇V	〇	一三〇個	七一錢	一圓	和代	和代直衛
保證森友電氣利用組合	上都賀郡菊澤村	(五一人)	昭和五年七月	水力 一K	二〇〇V	〇	一〇〇個	一〇〇錢	一圓	和代	和代直衛
保證武子川共同電氣利用組合	河内郡篠井村鹽野室	(四〇人)	昭和三年六月	水力 一K	二〇〇V	〇	一〇〇個	一〇〇錢	一圓	和代	和代直衛
有限和田電氣利用組合	上都賀郡永野村大字上水野	(二六人)	昭和二年六月	水力 一K	二〇〇V	〇	一〇〇個	一〇〇錢	一圓	和代	和代直衛
有限山口共同電氣利用組合	上都賀郡永野村大字上水野	(二六人)	昭和二年六月	水力 一K	二〇〇V	〇	一〇〇個	一〇〇錢	一圓	和代	和代直衛
長井戸沼耕地整理組合	猿島郡境町	(一、一八三人)	大正七年五月	受電 一K	三、〇〇〇V	〇	一〇〇個	一〇〇錢	一圓	香取	香取類作
電氣利用組合	東京、埼玉、栃木、茨城、群馬										

有限三波川電氣信用購買利用組合
責任 三波川電氣信用購買利用組合
長井小川田電燈組合
上神梅水力發電組合
責任 藤原電氣販賣利用組合

多野郡三波川村 (三〇五人) 大正十五年四月 (東京電燈) 三、〇〇〇V 八五五錢
勢多郡敷島村長井小川田 昭和十二年 七三〇圓 水力 三、〇〇〇V 八五五錢
勢多郡黒保根村上神梅 (五〇人) 大正十一年一月 三、〇〇〇圓 水力 三、〇〇〇V 八五五錢
利根郡水上村大字藤原 昭和十一年 三、〇〇〇圓 水力 三、〇〇〇V 八五五錢

新潟縣

有限浦田信用購買販賣利用組合
責任 浦田信用購買販賣利用組合
有限山ノ相川電氣信用購買組合
責任 山ノ相川電氣信用購買組合
有限神立購買利用組合
責任 神立購買利用組合
有限土樽購買利用組合
責任 土樽購買利用組合
有限高千村信用購買販賣利用組合
責任 高千村信用購買販賣利用組合
戸地戸中電燈組合

東頸城郡浦田村電話室野一 (五二八人) 大正十四年七月 (中央電氣) 三、〇〇〇V 八六五錢
北魚沼郡田原山村 (三九人) 大正十四年六月 三、〇〇〇圓 水力 三、〇〇〇V 八六五錢
南魚沼郡神立村 大正十五年十月 三、〇〇〇圓 受電 三、〇〇〇V 八六五錢
南魚沼郡土樽村 (三四二人) 昭和五年七月 (東京電燈) 三、〇〇〇V 八六五錢
佐渡郡高千村北河内 (八七〇人) 昭和七年八月 三、〇〇〇圓 受電 三、〇〇〇V 八六五錢
電話高千九 (八七〇人) 昭和七年八月 三、〇〇〇圓 受電 三、〇〇〇V 八六五錢
佐渡郡金泉村戸中車町 (二六五人) 昭和六年九月 (佐渡嶺山) 三、〇〇〇V 八六五錢

山梨縣

有限多麻信用購買販賣利用組合
責任 多麻信用購買販賣利用組合
有限安都那信用購買販賣利用組合
責任 安都那信用購買販賣利用組合
有限丹波山電氣販賣購買利用組合
責任 丹波山電氣販賣購買利用組合

北巨摩郡多麻村 (二八八人) 大正十四年十一月 三、〇〇〇圓 水力 三、〇〇〇V 八六五錢
北巨摩郡安都那村 (三三七人) 昭和 三、〇〇〇圓 水力 三、〇〇〇V 八六五錢
北都留郡丹波山村 (二〇〇人) 大正四年十二月 三、〇〇〇圓 水力 三、〇〇〇V 八六五錢

静岡縣

有限玉川水電信用利用組合
責任 玉川水電信用利用組合

安倍郡玉川村大字落合 (五五〇人) 昭和二年一月 三、〇〇〇圓 水力 三、〇〇〇V 八六五錢

有限東萩間信用購買販賣利用組合
責任 東萩間信用購買販賣利用組合
有限北郷産業水電利用組合
責任 北郷産業水電利用組合
有限長島水電利用組合
責任 長島水電利用組合
有限東久留女木電氣利用組合
責任 東久留女木電氣利用組合
有限佐久間電氣利用組合
責任 佐久間電氣利用組合
有限大瀧農事實行組合
責任 大瀧農事實行組合
有限大間水電利用組合
責任 大間水電利用組合
有限梅地水電利用組合
責任 梅地水電利用組合
有限坂京水電利用組合
責任 坂京水電利用組合
門 桁電氣組合

榛原郡萩間村 (二八八人) 大正十二年十一月 (東京電燈) 三、〇〇〇V 八六五錢
駿東郡北郷村上野 (五四人) 大正十五年二月 三、〇〇〇圓 水力 三、〇〇〇V 八六五錢
榛原郡上川根村大間 (二九人) 昭和十年十二月 三、〇〇〇圓 水力 三、〇〇〇V 八六五錢
引佐郡伊平村東久留女木 (四一人) 大正十四年十一月 (都田水電) 三、〇〇〇V 八六五錢
磐田郡佐久間村 (七〇人) 大正十四年八月 (東邦電力) 三、〇〇〇V 八六五錢
磐田郡山香村大井 (三八人) 大正十三年三月 三、〇〇〇圓 水力 三、〇〇〇V 八六五錢
榛原郡上川根村大字大間 (五八八人) 大正十二年十二月 (富士電力) 三、〇〇〇V 八六五錢
志太郡東川根村梅地 (二六人) 大正十二年七月 三、〇〇〇圓 水力 三、〇〇〇V 八六五錢
志太郡東川根村坂京 (四〇人) 大正十一年十二月 三、〇〇〇圓 水力 三、〇〇〇V 八六五錢
周智郡水窪町山住二六三 昭和十二年十一月 (東邦電力) 三、〇〇〇V 八六五錢

愛知縣

有限七郷信用販賣購買利用組合
責任 七郷信用販賣購買利用組合
有限盛岡産業組合
責任 盛岡産業組合
有限石野電氣利用組合
責任 石野電氣利用組合
有限只持電氣利用組合
責任 只持電氣利用組合
有限松平電氣利用組合
責任 松平電氣利用組合
有限阿摺販賣購買利用組合
責任 阿摺販賣購買利用組合

八名郡七郷村 (四三一人) 大正十四年十二月 三、〇〇〇圓 水力 三、〇〇〇V 八六五錢
東加茂郡盛岡村電話足助一 (五七三人) 大正十二年八月 (東京電燈) 三、〇〇〇V 八六五錢
西加茂郡石野村 (五七四人) 大正十五年五月 (東邦電力) 三、〇〇〇V 八六五錢
南設樂郡鳳來寺村大字布里 (一四二人) 大正十五年七月 三、〇〇〇圓 水力 三、〇〇〇V 八六五錢
東加茂郡松平村九久平電話 (四五〇人) 大正十四年三月 (東京電燈) 三、〇〇〇V 八六五錢
松平二番 (四五〇人) 大正十四年三月 (東京電燈) 三、〇〇〇V 八六五錢
東加茂郡阿摺村 (五一八人) 大正十四年九月 (東邦電力) 三、〇〇〇V 八六五錢

電氣利用組合

静岡、愛知

保証北榮電氣利用組合	西加茂郡小原村	(二〇九人)	大正十四年三月	受電	三、〇〇〇	一、二〇〇	五〇錢	水野理雄
保証廣澤電氣利用組合	西加茂郡猿投村加納	(二五八人)	大正十四年五月	受電	三、〇〇〇	八、〇〇〇	五五錢	成瀬末雄
保証北一色電氣利用組合	西加茂郡藤岡村北一色	(四九人)	大正十四年十二月	水力	三、〇〇〇	一、六〇〇	七五錢	大岩友次郎
保証德定電氣利用組合	南設楽郡千郷村大字德定	(五七人)	大正十四年十二月	水力	三、〇〇〇	一、三〇〇	六五錢	生田彌藏
保証島原電氣利用組合	南設楽郡海老町中島	(二三人)	大正十四年十二月	水力	三、〇〇〇	三、〇〇〇	三〇錢	今泉正義
保証羽布電氣利用組合	東加茂郡下山村大字羽布	(六六人)	大正十五年一月	水力	三、〇〇〇	三、〇〇〇	三〇錢	山川貞次郎
保証東園目電氣利用組合	北設楽郡園村大字東園目	(五三人)	昭和二年四月	水力	三、〇〇〇	四、〇〇〇	四〇錢	河合七太郎
保証形野電氣利用組合	額田郡形野村字櫻形	(四八人)	昭和四年五月	水力	三、〇〇〇	三、〇〇〇	七五錢	稻葉善三郎
保証深田電氣利用組合	西加茂郡藤岡村深見	(五八人)	大正十二年二月	水力	三、〇〇〇	三、〇〇〇	四〇錢	吉田一夫
保証御船電氣利用組合	西加茂郡猿投村大字御船	(二〇八人)	昭和二年七月	受電	三、〇〇〇	六、七〇〇	六〇錢	八田治郎
保証段嶺電氣利用組合	北設楽郡段嶺村田峰	(一三三人)	昭和二年五月	受電	三、〇〇〇	三、〇〇〇	八〇錢	能谷源治郎
保証四字信用販賣購買利用組合	西加茂郡小原村岩下	(七一人)	大正三年三月	受電	三、〇〇〇	一、〇〇〇	六〇錢	伊藤武久
保証西中山信用販賣購買利用組合	西加茂郡藤岡村大字西中山	(九四人)	大正十五年五月	受電	三、〇〇〇	三、〇〇〇	六〇錢	成瀬末雄
保証川口電氣利用組合	西加茂郡藤岡村大字川口	(七〇人)	大正十四年六月	受電	三、〇〇〇	三、〇〇〇	七五錢	福岡銀平
保証川字連電氣利用組合	北設楽郡豐根村坂字連	(四四人)	大正十五年一月	水力	三、〇〇〇	一、四〇〇	六五錢	石田彦治
保証小原東部電氣利用組合	西加茂郡小原村	(六三人)	大正十四年六月	受電	三、〇〇〇	三、〇〇〇	五〇錢	田中常二
保証折平電氣利用組合	西加茂郡藤岡村大字折平	(六三人)	大正十五年三月	受電	三、〇〇〇	一、一〇〇	六五錢	

有限雨山電氣利用組合	額田郡宮崎村大字雨山		昭和六年十二月	水力	三、〇〇〇	一、七〇〇	一、一〇〇	宇井源作
有限月原電氣利用組合	東加茂郡阿摺村大字月原	(四五人)	大正十四年四月	受電	三、〇〇〇	一、〇〇〇	五五錢	岩田松彌
有限河原土工森林組合	額田郡宮崎村河原	(四二人)	昭和三年十二月	水力	三、〇〇〇	一、〇〇〇	七〇錢	岩木義一
保証龍谷村信用販賣購買利用組合	額田郡龍谷村電話藤川十一	(二四八人)	昭和九年三月	受電	三、〇〇〇	六、〇〇〇	六八錢	杉浦宗太郎
八橋信用購買組合	北設楽郡田口町大字八橋		未開始	水力	三、〇〇〇			七・五圓

岐阜縣

保証高鷲電氣利用組合	郡上郡高鷲村鷲見	(七一人)	昭和六年六月	水力	三、〇〇〇	一、二〇〇	七〇錢	昭長二郎
保証朝日電氣利用組合	益田郡朝日村	(四一四人)	昭和二年	水力	三、〇〇〇	八、〇〇〇	六五錢	長瀬新左衛門
有限高山電氣利用組合	惠那郡福岡村大字高山	(二八人)	大正十二年十二月	受電	三、〇〇〇	三、〇〇〇	六〇錢	吉村睦三
保証馬瀬電氣利用組合	益田郡馬瀬村	(四五〇人)	大正十五年十二月	受電	三、〇〇〇	三、〇〇〇	五五錢	二村仁三郎
有限中川電氣利用組合	加茂郡西白川村大字中川		昭和三年七月	水力	三、〇〇〇	二、〇〇〇	七四錢	上田良太郎
保証高根電氣利用組合	益田郡高根村中洞	(四九人)	昭和二年七月	水力	三、〇〇〇	二、〇〇〇	七二錢	廣田駿世
有限巢野電氣利用組合	大野郡清見村大字巢野	(三四人)	昭和六年五月	水力	三、〇〇〇	三、〇〇〇	三〇錢	岩田利一
保証毛鹿母電氣利用組合	惠那郡箕原村毛呂窪	(二三人)	大正十五年二月	受電	三、〇〇〇	三、〇〇〇	七〇錢	樋口俊郎
保証姫栗電氣利用組合	惠那郡笠置村姫栗	(二四人)	大正十五年五月	受電	三、〇〇〇	三、〇〇〇	七〇錢	林清一
保証山梨電氣利用組合	大野郡久々野村	(五四人)	大正十四年十二月	受電	三、〇〇〇	三、〇〇〇	七〇錢	岩水清利

電氣利用組合

愛知、岐阜

有限田澤電氣利用組合 (三四人) 大正十三年六月 三、五〇〇圓 水力 一〇V 一八個 一五錢 市川 涼治
 有限下佐見利用組合 (四六人) 大正十四年十二月 (東邦電力) 三、〇〇〇圓 電力 二〇〇V 二〇個 二〇錢 市川 九三
 有限藤原電氣利用組合 (三八人) 昭和四年二月 (中部合同電氣) 三、〇〇〇圓 電力 二〇〇V 二〇個 二〇錢 河方 作造
 有限電氣利用組合 (五七人) 大正十四年十一月 (中部合同電氣) 三、〇〇〇圓 電力 二〇〇V 二〇個 二〇錢 磯貝 明
 有限橫山電氣利用組合 (一九人) 昭和三年十二月 (神岡水電) 三、〇〇〇圓 電力 二〇〇V 二〇個 二〇錢 川上 文太郎
 小島電氣利用組合 (一七二人) 昭和十二年十一月 三、〇〇〇圓 水力 二〇〇V 二〇個 二〇錢 坂井 久富

長野縣

保證上水電氣利用組合 (二八人) 大正十三年二月 (信濃電氣) 三、〇〇〇圓 電力 二〇〇V 二〇個 二〇錢 松本 武晴
 保證龍丘電氣利用組合 (七三五人) 大正四年四月 三、〇〇〇圓 電力 二〇〇V 二〇個 二〇錢 熊谷 惣一
 南相木電氣利用組合 (八八人) 昭和四年一月 三、〇〇〇圓 電力 二〇〇V 二〇個 二〇錢 中島 吉三郎
 保證高岡信用販賣購買利用組合 (三八九人) 昭和五年一月 (長電) 三、〇〇〇圓 電力 二〇〇V 二〇個 二〇錢 丸山 鼎吉
 東山田信用販賣購買出產組合 (二一人) 昭和五年九月 三、〇〇〇圓 電力 二〇〇V 二〇個 二〇錢 中山 茂尚
 山本村信用販賣購買利用組合 (四九〇電話山本三) 大正八年七月 三、〇〇〇圓 電力 二〇〇V 二〇個 二〇錢 竹村 清男
 有限羽淵電氣利用組合 (二一人) 昭和五年三月 三、〇〇〇圓 電力 二〇〇V 二〇個 二〇錢 鹽澤 光治
 保證千代信用販賣組合 (六七一) 大正九年一月 三、〇〇〇圓 電力 二〇〇V 二〇個 二〇錢 三輪 久美羽
 保證川路販賣購買利用組合 (三五四人) 昭和六年七月 三、〇〇〇圓 電力 二〇〇V 二〇個 二〇錢 加藤 實之助

富山縣

保證牛牧信用販賣購買利用組合 (三〇〇電話市田三〇) 昭和七年五月 三、〇〇〇圓 水力 二〇〇V 二〇個 二〇錢 原 孝一
 有限未川電氣利用組合 (一一人) 昭和七年四月 三、〇〇〇圓 水力 二〇〇V 二〇個 二〇錢 島岡 政雄
 藤澤電氣生產組合 (未開) 昭和七年四月 三、〇〇〇圓 水力 二〇〇V 二〇個 二〇錢 島岡 政雄
 有限卯花信用購買販賣利用組合 (二九三五四人) 昭和五年十月 三、〇〇〇圓 水力 二〇〇V 二〇個 二〇錢 中尾 榮太郎
 保證山田信用購買販賣利用組合 (五二八八) 大正十三年十月 三、〇〇〇圓 水力 二〇〇V 二〇個 二〇錢 木原 優作
 無限笹川信用購買販賣利用組合 (一九九八) 大正十三年十月 三、〇〇〇圓 電力 二〇〇V 二〇個 二〇錢 土田 甲治
 有限上見村電氣利用組合 (三八八) 大正十三年一月 三、〇〇〇圓 水力 二〇〇V 二〇個 二〇錢 長井 武右衛門
 大平購買販賣利用組合 (三三八) 大正十三年一月 三、〇〇〇圓 水力 二〇〇V 二〇個 二〇錢 若宮 朝榮
 保證足谷電氣利用組合 (二〇人) 昭和二年一月 三、〇〇〇圓 水力 二〇〇V 二〇個 二〇錢 島田 一良

石川縣

有限柳田信用購買販賣利用組合 (一六三人) 大正十五年三月 三、〇〇〇圓 水力 二〇〇V 二〇個 二〇錢 柏木 藤三
 有限西保電氣利用組合 (〇六八) 昭和二年五月 三、〇〇〇圓 水力 二〇〇V 二〇個 二〇錢 下道 宗吉
 保證丸山電氣利用組合 (七二八) 大正十四年 (日本鑛業) 三、〇〇〇圓 電力 二〇〇V 二〇個 二〇錢 伊藤 太郎
 有限阪谷電氣利用組合 (五四七) 昭和五年二月 三、〇〇〇圓 水力 二〇〇V 二〇個 二〇錢 中村 治良
 保證石徹白電氣利用組合 (一七五八) 大正十四年十二月 三、〇〇〇圓 水力 二〇〇V 二〇個 二〇錢 上村 市左衛門

福井縣

電氣利用組合 長野、富山、石川、福井 二七九

有限 責任	中島電氣利用組合	大野郡西谷村中島	(一九七人)	昭和二年六月	三三〇圓	水力	一〇〇V	一〇〇個	三〇〇錢	宮本四十吉
有限 責任	大谷電氣利用組合	大野郡上六馬村大谷	(五一人)	昭和二年十二月	六三〇圓	水力	一一〇V	一〇〇個	三〇〇錢	岩田長藏
有限 責任	宇坂大谷電氣利用組合	足羽郡下宇坂村坂大谷		大正十四年一月	一七〇圓	水力	一一〇V	一〇〇個	七〇〇錢	池尾卯兵
有限 責任	上戸電氣利用組合	丹生郡常磐村大字上戸	(四五人)	大正十四年六月	五〇〇圓	水力	一一〇V	一〇〇個	六〇〇錢	牧野大左衛門
有限 責任	寶慶寺電氣利用組合	大野郡上庄村寶慶寺	(三七人)	昭和三年十月	三〇〇圓	水力	一一〇V	一〇〇個	四〇〇錢	岡内作馬
有限 責任	下秋生電氣利用組合	大野郡西谷村下秋生	(二九人)	昭和七年十一月	三〇〇圓	水力	一一〇V	一〇〇個	四〇〇錢	坪内正
有限 責任	蘆見電氣利用組合	大野郡蘆見村血谷	(四〇人)	大正十五年八月	四〇〇圓	水力	一一〇V	一〇〇個	三五〇錢	新田三之助
有限 責任	下半原電氣利用組合	大野郡上六馬村下半原	(三二人)	昭和十年二月	九〇〇圓	水力	一一〇V	一〇〇個	七五〇錢	河端清一
有限 責任	下若生子電氣利用組合	大野郡上庄村下若生子	(三三人)	大正十四年七月	一〇〇〇圓	水力	一一〇V	一〇〇個	七五〇錢	山田徳次郎
有限 責任	小矢谷電氣利用組合	大野郡平泉寺村小矢谷	(二四人)	昭和六年七月	一〇〇〇圓	水力	一一〇V	一〇〇個	三〇〇錢	土本辰之助
有限 責任	夏村杉谷利用組合	南條郡宅長村杉谷	(三二人)	大正十四年七月	一〇〇〇圓	水力	一一〇V	一〇〇個	三〇〇錢	山口徳松
有限 責任	打波電氣利用組合	大野郡五箇村打波	(四六人)	昭和八年八月	一〇〇〇圓	水力	一一〇V	一〇〇個	七五〇錢	河橋徳六
有限 責任	須電氣利用組合	坂井郡高須村高須	(四六人)	昭和九年十二月	一〇〇〇圓	水力	一一〇V	一〇〇個	五〇〇錢	清水小吉
有限 責任	河内電氣利用組合	坂井郡本郷村河内		昭和十年六月	一〇〇〇圓	水力	一一〇V	一〇〇個	一〇〇〇錢	河原清
有限 責任	北野津又電氣利用組合	大野郡野向村北野津又		昭和十二年四月	一〇〇〇圓	水力	一一〇V	一〇〇個	一〇〇〇錢	畑水小吉
無限 責任	平屋共同水力電氣利用組合	北桑田郡平屋村野原	(一八八人)	大正十五年五月	一六、五〇〇圓	水力	一一〇V	八、七〇〇個	二八錢	木戸仙太郎

京都府

有限 責任	倉利用組合	與謝郡世屋村大字駒倉	(三八八人)	大正十三年五月	一、二〇〇圓	水力	一一〇V	一、八〇〇個	一、三〇〇錢	矢野政助
有限 責任	四ツ谷電氣利用組合	船井郡五ヶ莊村大字四ツ谷	(四〇〇人)	大正十三年十二月	一、六〇〇圓	水力	一一〇V	一、九〇〇個	一、五〇〇錢	谷口拾太郎
有限 責任	畑利用販賣購買組合	與謝郡世屋村	(三一人)	大正十一年七月	六、三〇〇圓	水力	一一〇V	一、一〇〇個	四、五〇〇錢	井美百助
有限 責任	津川電氣利用組合	船井郡三ノ宮村津川	(三四人)	昭和四年一月	五、〇〇〇圓	水力	一一〇V	一、三〇〇個	四〇〇錢	片山伊右衛門
有限 責任	大原壺頭電氣利用購買組合	天田郡川合村大原	(七四人)	昭和二年二月	五、〇〇〇圓	水力	一一〇V	一、三〇〇個	八〇〇錢	片山伊右衛門
有限 責任	安掛上平屋電氣利用組合	北桑田郡平屋村大字安掛	(九六人)	大正十五年一月	一〇、〇〇〇圓	水力	一一〇V	一、三〇〇個	二、五〇〇錢	岩井清吉
無限 責任	久保電氣利用組合	北桑田郡平屋村	(二二四人)	大正十三年十月	五、〇〇〇圓	水力	一一〇V	一、三〇〇個	五〇〇錢	山下文吾
無限 責任	下吉田電氣利用組合	北桑田郡宮島村下吉田		大正十三年五月	五、〇〇〇圓	水力	一一〇V	一、三〇〇個	四〇〇錢	山内増太郎
無限 責任	又林電氣利用組合	北桑田郡平屋村又林		大正十二年十二月	一、〇〇〇圓	水力	一一〇V	一、三〇〇個	一、七〇〇錢	末武増太郎
無限 責任	原電氣利用組合	北桑田郡宮島村原		大正十四年十月	一、〇〇〇圓	水力	一一〇V	一、三〇〇個	一、七〇〇錢	太田省太郎
無限 責任	歌電氣利用組合	北桑田郡知井村田歌		昭和四年一月	一、〇〇〇圓	水力	一一〇V	一、三〇〇個	一、七〇〇錢	村田榮之助
有限 責任	餘部村電氣利用組合	城崎郡餘部村餘部	(二五四人)	大正十五年五月	五、〇〇〇圓	水力	一一〇V	一、三〇〇個	七〇〇錢	山崎俊吉
有限 責任	海上電氣利用組合	美方郡八田村	(八五人)	昭和四年十一月	一、〇〇〇圓	水力	一一〇V	一、三〇〇個	四八〇錢	植田重太郎
有限 責任	鑑信用購買販賣利用組合	城崎郡餘部村大字鑑	(五三人)	大正十四年十二月	一、〇〇〇圓	受電	一一〇V	一、三〇〇個	八五〇錢	植田重太郎
有限 責任	野地電氣利用組合	吉野郡十津川村上野地	(三三三人)	昭和六年四月	一、〇〇〇圓	水力	一一〇V	一、三〇〇個	八〇〇錢	佐古數人

奈良

電氣利用組合

京都、兵庫、奈良

有線西原信用購買販賣利用組合

吉野郡上北山村大字西原 (八三人) 昭和二年十一月

三、〇〇〇圓 水力 | K | 三〇〇V | 三二個 五五錢

大谷 吉天

和歌山縣

保任上神野信用購買利用組合

那賀郡上神野村 (四二人) 昭和六年四月 (内海紡績)

三、〇〇〇圓 水力 | K | 三〇〇V | 一、九六個 六〇錢

新宅知太郎 阪東虎一郎 松尾傳三郎

保任七川信用購買販賣利用組合

東牟婁郡七川村大字平井 未開

三、〇〇〇圓 水力 | K | 三〇〇V | 一、九六個 六〇錢

徳島縣

保任北川電氣利用組合

海部郡木頭村大字北川 (一〇二人) 昭和三年十月

三、〇〇〇圓 水力 | K | 三〇〇V | 一、〇〇個 三五錢

新田喜和太郎 網野要平

保任木頭水力電氣利用組合

海部郡木頭村大字出原 (一五一人) 大正十三年四月

三、〇〇〇圓 水力 | K | 三〇〇V | 一、〇〇個 三五錢

上野眞喜太郎 大谷眞喜太郎

八千代信用購買販賣利用組合

美馬郡八千代村大字下尾 (二一五人) 大正十五年三月

三、〇〇〇圓 水力 | K | 三〇〇V | 一、〇〇個 三五錢

佐田木重太郎 上田重太郎

保任福原電燈利用組合

勝浦郡福原村 (三〇三人) 大正十五年三月

三、〇〇〇圓 水力 | K | 三〇〇V | 一、〇〇個 三五錢

小畑國太郎 中畑國太郎

有線勝原電燈利用組合

勝浦郡高針村大字鏡示 (三二一人) 大正十五年四月

三、〇〇〇圓 水力 | K | 三〇〇V | 一、〇〇個 三五錢

飯山眞一 山上眞一

保任田野々電氣利用組合

勝浦郡福原村大字旭 (二六一人) 昭和元年六月

三、〇〇〇圓 水力 | K | 三〇〇V | 一、〇〇個 三五錢

飯山眞一 山上眞一

無線木屋平電燈利用組合

麻植郡木屋平村 (六六一人) 昭和二年九月

三、〇〇〇圓 水力 | K | 三〇〇V | 一、〇〇個 三五錢

飯山眞一 山上眞一

有線神野電氣利用組合

海部郡川上村神野 (五三一人) 昭和五年九月

三、〇〇〇圓 水力 | K | 三〇〇V | 一、〇〇個 三五錢

飯山眞一 山上眞一

有線西保電氣利用組合

美馬郡江原町西保名 (六六一人) 昭和五年九月

三、〇〇〇圓 水力 | K | 三〇〇V | 一、〇〇個 三五錢

飯山眞一 山上眞一

保任出羽島信用購買利用組合

海部郡牟岐町大字牟岐浦 (六七一人) 昭和七年五月

三、〇〇〇圓 水力 | K | 三〇〇V | 一、〇〇個 三五錢

飯山眞一 山上眞一

保任一宇電燈利用組合

美馬郡一宇村 (六七一人) 大正十四年九月 (真光電力)

三、〇〇〇圓 水力 | K | 三〇〇V | 一、〇〇個 三五錢

飯山眞一 山上眞一

無線江田水電利用組合

名西郡上分上山村大字江田 (六七一人) 大正十五年五月

三、〇〇〇圓 水力 | K | 三〇〇V | 一、〇〇個 三五錢

飯山眞一 山上眞一

高知縣

有線阿川電燈利用組合

名西郡阿野村大字阿川 (九七一人) 大正十五年二月

三、〇〇〇圓 水力 | K | 三〇〇V | 一、〇〇個 三五錢

多田 荒一男

無線川井電氣利用組合

麻植郡木屋村大字川井 (三三八一人) 昭和二年四月

三、〇〇〇圓 水力 | K | 三〇〇V | 一、〇〇個 三五錢

新田 紋吉

保任八千代西部電氣利用組合

美馬郡八千代村 (二三八一人) 昭和十一年九月

三、〇〇〇圓 水力 | K | 三〇〇V | 一、〇〇個 三五錢

前川 久與市

保任谷購買利用組合

吾川郡神谷村中道郷谷 (五五人) 昭和二年十一月

三、〇〇〇圓 水力 | K | 三〇〇V | 一、〇〇個 三五錢

伊藤 美英

有線竹屋敷電燈利用組合

安藝郡北川村竹屋敷 (二二一人) 昭和六年十月

三、〇〇〇圓 水力 | K | 三〇〇V | 一、〇〇個 三五錢

伊藤 美英

愛媛縣

保任南久米信用購買販賣利用組合

喜多郡南久米村 (三〇九一人) 昭和四年四月 (伊豫鐵道電氣)

三、〇〇〇圓 水力 | K | 三〇〇V | 一、〇〇個 三五錢

時尾 正志

保任藏川信用購買販賣利用組合

喜多郡大川村大字藏川 (二二七一人) 昭和五年九月 (伊豫鐵道電氣)

三、〇〇〇圓 水力 | K | 三〇〇V | 一、〇〇個 三五錢

石河 勘十郎

湯山共同家用組合

温泉郡湯山村大字湯山 (一七二一人) 大正十年十月

三、〇〇〇圓 水力 | K | 三〇〇V | 一、〇〇個 三五錢

鈴木 助太郎

有線丸野電氣利用組合

新居郡大生院村大字丸野 (六五五人) 昭和三年五月

三、〇〇〇圓 水力 | K | 三〇〇V | 一、〇〇個 三五錢

鈴木 助太郎

有線千町藤之石郷本電氣利用組合

新居郡加茂村 (六五五人) 昭和七年十二月 (伊豫鐵道電氣)

三、〇〇〇圓 水力 | K | 三〇〇V | 一、〇〇個 三五錢

鈴木 助太郎

保任浮穴村電氣利用組合

上浮穴郡浮穴村大字北平 (四〇〇一人) 昭和二年一月

三、〇〇〇圓 水力 | K | 三〇〇V | 一、〇〇個 三五錢

山本 福三郎

保任庄内村信用購買販賣利用組合

周桑郡庄内村大字庄内 (四〇〇一人) 昭和九年一月

三、〇〇〇圓 水力 | K | 三〇〇V | 一、〇〇個 三五錢

山本 福三郎

保任仕七川電氣利用組合

周桑郡仕七川村 (四〇〇一人) 昭和九年一月

三、〇〇〇圓 水力 | K | 三〇〇V | 一、〇〇個 三五錢

山本 福三郎

保任日振島漁業協同組合

北宇和郡日振島村 (四〇〇一人) 昭和十三年一月

三、〇〇〇圓 水力 | K | 三〇〇V | 一、〇〇個 三五錢

山本 福三郎

保任神利村津和地信用購買利用組合

温泉郡神和村大字津和地 (四〇〇一人) 昭和十三年一月

三、〇〇〇圓 水力 | K | 三〇〇V | 一、〇〇個 三五錢

山本 福三郎

電氣利用組合

徳島、高知、愛媛

保 有 責 任	白川信用購買販賣利用組合	京都郡白川村稻光 電話市三番(三九六六)	大正十二年三月	水力	三、〇〇〇	六〇個	六〇錢	六	柏村 虎松
保 有 責 任	大分電氣利用組合	嘉穂郡大分村内住	昭和六年十二月	水力	三、〇〇〇	三〇個	六〇錢	六	中 辰七
保 有 責 任	大島信用購買販賣利用組合	宗像郡大島村 電話大島八番(二四〇〇)	大正十三年八月	火力	三、〇〇〇	七〇個	八五錢	六	立石 重平
保 有 責 任	佐田利用組合	朝倉郡高木村大字佐田 (八五八)	大正十四年八月	水力	三、〇〇〇	三〇個	八〇錢	六	角島 義親
保 有 責 任	平等寺利用組合	筑紫郡山口村平等寺 (八〇〇)	大正十三年八月	水力	三、〇〇〇	二〇個	八〇錢	六	舟越 仁壯
保 有 責 任	湯原電氣利用組合	鞍手郡吉川村大字湯原 (七八八)	大正十二年十月	水力	三、〇〇〇	二〇個	七〇錢	六	小田 周
保 有 責 任	古賀水力利用組合	鞍手郡吉川村大字藤田八九 (六七八)	大正十三年十月	水力	三、〇〇〇	二〇個	六五錢	六	大村 要
保 有 責 任	丸利用組合	鞍手郡中村大字丸 (七二八)	大正十二年一月	水力	三、〇〇〇	一〇個	五〇錢	六	上野 芳吉
保 有 責 任	購買利用組合	鞍手郡山口村大字山田 (二九八)	大正十二年八月	水力	三、〇〇〇	一〇個	五〇錢	六	松尾 良平
保 有 責 任	吉川電氣利用組合	鞍手郡吉川村大字藤田 (二九八)	大正十二年九月	水力	三、〇〇〇	一〇個	五〇錢	六	藤木 勘太郎
保 有 責 任	東背振信用購買販賣利用組合	神埼郡東背振村大字三津 (六七〇〇)	大正十二年七月	水力	三、〇〇〇	一〇個	六〇錢	八	小池 義治
保 有 責 任	巻水電利用組合	神埼郡東背振村服巻 (八三三)	大正十四年七月	水力	三、〇〇〇	一〇個	六〇錢	八	番ヶ瀬 勝太
保 有 責 任	小値賀信用購買販賣利用組合	北松浦郡小値賀村雷吹 (一三〇〇〇)	昭和七年三月	内燃力	三、〇〇〇	一〇個	七五錢	八	小西 繁吉
保 有 責 任	大島村信用購買販賣利用組合	北松浦郡大島村 電話大島一四番(八二五八)	大正十二年五月	内燃力	三、〇〇〇	一〇個	七五錢	八	近藤 梅三郎
保 有 責 任	岩瀬浦信用利用組合	南松浦郡奈良尾村岩瀬浦 (一七五八)	大正十二年九月	内燃力	三、〇〇〇	一〇個	六〇錢	八	山川 六四郎

熊本縣

保 有 責 任	小茂田電力利用組合	下縣郡佐須村下原 (五〇〇)	大正十二年三月	水力	三、〇〇〇	四〇個	九〇錢	六	山下 峰治
保 有 責 任	滿願寺電氣利用組合	阿蘇郡南小國村大字滿願寺 (九〇〇)	大正十三年十二月	水力	三、〇〇〇	四〇個	七八錢	六	理事 井武平
保 有 責 任	山電氣利用組合	阿蘇郡山田村大字山鹿 (二六九)	昭和二年三月	水力	三、〇〇〇	四〇個	七〇錢	六	理事 永井宅文
保 有 責 任	四浦電氣利用組合	球磨郡四浦村初神 (三三三)	大正十三年十二月	水力	三、〇〇〇	四〇個	二五錢	六	理事 永井宅文
保 有 責 任	尾崎電氣利用組合	球磨郡山江村大字山田字尾崎 (二七八)	大正十四年一月	水力	三、〇〇〇	四〇個	一〇圓	六	理事 永井宅文
保 有 責 任	深水電氣利用組合	八代郡下松求磨村深水 (二七八)	昭和十二年	水力	三、〇〇〇	四〇個	一〇圓	六	理事 永井宅文

大分縣

保 有 責 任	荻原購買販賣電氣利用組合	直入郡荻村	昭和三年十二月	水力	三、〇〇〇	九二個	六〇錢	六	衛安 長
保 有 責 任	桐木電氣利用組合	玖珠郡南山田村大字菅原字桐木 (四八八)	大正十四年十一月	水力	三、〇〇〇	九二個	六一錢	六	衛安 長
保 有 責 任	養老信用購買販賣利用組合	大野郡大野町大字大原 (三三八)	大正十四年三月	受電	三、〇〇〇	七〇個	五五錢	六	田北 義雄
保 有 責 任	河原内信用購買販賣利用組合	大分郡竹中村河原内 (二八〇)	昭和二年四月	受電	三、〇〇〇	七〇個	六〇錢	六	玉井 熊八
保 有 責 任	久保信用購買販賣利用組合	大分郡阿南村 (一〇五八)	大正十五年六月	受電	三、〇〇〇	七〇個	八五錢	六	遠山 義太郎
保 有 責 任	津民信用販賣購買利用組合	下毛郡津民村大野 (一〇五八)	昭和六年九月	水力	三、〇〇〇	六五個	六五錢	六	上野 山治
保 有 責 任	電氣利用組合	下毛郡藤部村大字草本電話 (三三三)	昭和六年一月	水力	三、〇〇〇	六五個	七〇錢	六	上野 山治
保 有 責 任	日出生信用購買販賣利用組合	玖珠郡森町大字日出生 (一八〇)	昭和四年七月	水力	三、〇〇〇	六五個	九〇錢	六	上野 山治
保 有 責 任	内成信用購買販賣利用組合	大分郡石城川村大字内成 (二一四)	大正十五年八月	受電	三、〇〇〇	六五個	八〇錢	六	上野 山治

電氣利用組合

長崎、熊本、大分

保證田尻信用購買利用組合 昭七年七月 水力 1K 250V 三個 六五錢 中島元右衛門

保證山移電氣利用組合 昭七年九月 九州電力電氣 1K 250V 八個 八〇錢 岩松卯一

保證平川電氣利用組合 昭九年二月 西九州電力 1K 250V 七個 八〇錢 秋吉節藏

保證津端電氣利用組合 昭八年十二月 九州電力電氣 1K 250V 七個 八〇錢 秋吉節藏

富士緒井路普通水利組合 大正四年三月 電力 1K 250V 二個 六五錢 佐藤圓四六

宮崎縣 東臼杵郡南郷村神門 大正十三年十一月 水力 1K 250V 一個 六五錢 鈴木純義

鹿兒島縣

保證大迫信用販賣購買利用組合 大正十二年十二月 日本電力 1K 250V 一個 六五錢 稻葉三太郎

無任西志布志信用販賣購買利用組合 大正十四年五月 電力 1K 250V 一個 六五錢 西村彦二

保證島間信用販賣購買利用組合 昭六年三月 電力 1K 250V 一個 六五錢 馬場秀行

砂子堰普通水利組合 大正三年六月 電力 1K 250V 一個 六五錢 島元岩次郎

北高野共同自家用電氣組合 大正九年十月 電力 1K 250V 一個 六五錢 船川文雄

後藤共同自家用電氣組合 大正十四年十月 電力 1K 250V 一個 六五錢 船川文雄

勢至堂共同自家用電氣組合 昭十三年十一月 電力 1K 250V 一個 六五錢 船川文雄

福岡縣

伊達郡保原町 大正三年六月 電力 1K 250V 一個 六五錢 鈴木立太郎

河沼郡堂島村 大正九年十月 電力 1K 250V 一個 六五錢 三瓶四郎

岩瀬郡本村牧之内後藤 大正十四年十月 電力 1K 250V 一個 六五錢 久馬

岩瀬郡長沼町大字勢至堂 昭十三年十一月 電力 1K 250V 一個 六五錢 久馬

秋田縣 仙北郡山瀬村岩瀬羽立 昭五年十一月 電力 1K 250V 一個 六五錢 關富士雄

仙北郡大川西根村 昭三年三月 電力 1K 250V 一個 六五錢 地主三郎

由利郡川内村 昭四年十月 電力 1K 250V 一個 六五錢 地主三郎

仙北郡豐川村長谷川 昭二年四月 電力 1K 250V 一個 六五錢 山崎喜代吉

和賀郡橫川目村橫川目 大正十五年一月 電力 1K 250V 一個 六五錢 山崎喜代吉

下閉伊郡普代村 大正十三年十二月 電力 1K 250V 一個 六五錢 佐藤正太郎

下閉伊郡花輪村花輪 昭七年三月 電力 1K 250V 一個 六五錢 佐藤正太郎

九戸郡大野村帶島 大正十三年 電力 1K 250V 一個 六五錢 佐藤正太郎

上閉伊郡上瀬村枋内 昭二年七月 電力 1K 250V 一個 六五錢 佐藤正太郎

岩手縣 岩手縣玉山村玉山 昭二年五月 電力 1K 250V 一個 六五錢 佐藤正太郎

西營井郡山目村大字赤坂 大正十五年十二月 電力 1K 250V 一個 六五錢 佐藤正太郎

下閉伊郡小國村 昭二年十一月 電力 1K 250V 一個 六五錢 佐藤正太郎

東營井郡大原町下川原 昭九年二月 電力 1K 250V 一個 六五錢 佐藤正太郎

東營井郡田河津村 昭十一年 電力 1K 250V 一個 六五錢 佐藤正太郎

青森縣

上北郡三木町切田平林 昭和七年九月 水力 1K 250V 一個 六五錢 豐川忠司

電氣利用組合 秋田、岩手、青森 二八九

電氣利用組合

秋田、岩手、青森

近川 自家用電氣組合	下北郡田名部町大字奥内字近川	大正十三年八月	受電	1,000V	100個	100錢	山下 基藏
留崎 自家用電燈組合	三戸郡留崎村梅内	大正十二年十二月	受電	1,000V	1,000W	100錢	永田 六右衛門
坪電 氣組合	上北郡天間林村	大正十五年一月	水力	110V	1,000W	100錢	小川 柳太郎
寺下 自家用電燈組合	三戸郡階上村赤保内寺下	大正十四年三月	水力	110V	1,000W	100錢	桑原 市三郎
小目名 共同自家用電燈需要組合	下北郡大畑村	(未開)	水力	110V	1,000W	100錢	中野 弘

北海道

保羅 鷹栖信用購買販賣利用組合	上川郡鷹栖村	大正十一年十一月	受電	1,000V	100個	100錢	前田 六右衛門
神龍 土功組合	岩見澤町空知支廳内	昭和五年四月	水力	110V	1,000W	100錢	小川 柳太郎
有限 永山村電燈電力利用組合	上川郡永山村四丁目	大正十五年二月	受電	1,000V	1,000W	100錢	小川 柳太郎
有限 志比内信用購買販賣利用組合	上川郡神樂村志比内	大正十四年三月	受電	1,000V	1,000W	100錢	小川 柳太郎
入里 節電氣利用組合	千島郡長沼村字内保	昭和十一年	水力	110V	1,000W	100錢	小川 柳太郎
南長 沼土功組合	夕張郡長沼村	昭和四年五月	受電	1,000V	1,000W	100錢	小川 柳太郎
俱知 安土功組合	此田郡俱知安町	昭和八年五月	受電	1,000V	1,000W	100錢	小川 柳太郎
保羅 右左府信用購買販賣利用組合	日高郡沙流郡右左府村	昭和十二年四月	水力	110V	1,000W	100錢	小川 柳太郎
拓北 土功組合	札幌市北二條西五丁目	大正十五年五月	重油力	110V	1,000W	100錢	小川 柳太郎
有限 空知電力利用組合	空知郡砂川町	昭和十一年十二月	受電	1,000V	1,000W	100錢	小川 柳太郎
保羅 北海道製酪販賣聯合會	札幌市苗穂町三六	昭和十一年十二月	受電	1,000V	1,000W	100錢	小川 柳太郎

臺灣

保羅 北海道製酪販賣利用組合聯合會	札幌市苗穂町三六	昭和十三年十二月	受電	1,000V	1,000W	100錢	尾崎 西三
嘉南 大圳組合烏山頭貯水池	臺南州曾文郡官田庄烏山頭	昭和六年十一月	水力	110V	1,000W	100錢	尾崎 西三
公共 嘉南大圳組合烏山頭支所	臺南州新化郡楠西庄在葉宅	昭和四年十一月	水力	110V	1,000W	100錢	尾崎 西三
有限 壽村電氣購買組合	臺南州嘉義郡溪口庄柴林脚	昭和十一年五月	受電	1,000V	1,000W	100錢	尾崎 西三
馬太 鞍電氣購買組合	花蓮港廳花蓮郡壽村	昭和六年十一月	受電	1,000V	1,000W	100錢	尾崎 西三
里墘 電氣利用組合	花蓮港廳鳳林郡鳳林庄上大	昭和六年十一月	受電	1,000V	1,000W	100錢	尾崎 西三
新港 電氣利用組合	臺東廳關山郡關山庄里墘	昭和元年二月	水力	110V	1,000W	100錢	尾崎 西三
朝 鮮	臺東廳新港郡新港庄	昭和十一年一月	受電	1,000V	1,000W	100錢	尾崎 西三

朝鮮

大正 水利組合	平安北道龍川郡府羅面中端洞	昭和九年五月	受電	1,000V	1,000W	100錢	尾崎 西三
東津 水利組合	全羅北道金堤郡金堤邑龍村	昭和四年七月	汽力	1,000V	1,000W	100錢	尾崎 西三
靈南 水利組合	慶尙南道昌寧郡南谷面昌山	昭和二年四月	石油	1,000V	1,000W	100錢	尾崎 西三
下東 水利組合	慶尙南道金海郡下東面月村	昭和十二年四月	油力	1,000V	1,000W	100錢	尾崎 西三
延海 水利組合	黃海道碧城郡日新面除山	大正二年五月	重油	1,000V	1,000W	100錢	尾崎 西三
古阜 水利組合	全羅北道井邑郡古阜面古阜里	昭和十二年三月	重油	1,000V	1,000W	100錢	尾崎 西三

電氣利用組合

北海道、臺灣、朝鮮

自家用電氣

(五〇〇k.W以上)

會社並工場名	所在地	電氣使用開始
青山學院阿部義宗	澁谷區綠岡町二二	昭和四年
淺草土地興業	淺草區芝崎町二ノ六	明治十一年
淺野セメント東京工場	深川區清澄町一	大正五年
淺野セメント西多摩工場	府下西多摩郡大久野村	昭和二年
株式會社朝日新聞	麹町區有樂町	大正六年
旭電化工業尾久工場	荒川區尾久町九ノ二八五〇	昭和五年
株式會社吾嬭製鋼所	向島區吾嬭町西四ノ九三	昭和七年
株式會社吾嬭精銅所	足立區千住曙町	昭和九年
株式會社伊勢丹	四谷區新宿三ノ八	大正二年
磐城セメント	深川區猿江町七〇	昭和二年
鹽水港製糖	芝區西芝浦四ノ三	大正十五年
小倉石製油	城東區大島町二ノ一八一	大正十五年
小田原製紙	板橋區練馬實井町一ノ五六一	大正十五年
株式會社大阪毎日新聞社支店	麹町區有樂町一ノ二	大正十五年
王子製紙江戶川工場	江戶川區東橫町五一八一	大正六年
王子製紙千住工場	荒川區南千住町	大正六年
王子製紙王子工場	王子區王子町	明治十九年

會社並工場名	所在地	電氣使用開始
合資會社金子工場	城東區鶴戶町九ノ三〇九	大正十年
鐘ヶ淵紡績	向島區隅田町二ノ一六一二	大正八年
鐘ヶ淵紡績	荒川區南千住町一〇ノ二〇	明治十三年
甲子製紙	足立區千住東町八〇	昭和六年
汽車製紙	城東區南砂町四ノ六五二	昭和四年
紀坂製銅	城東區鶴戶町一ノ七七	大正十四年
紀長伸銅	深川區白河町二ノ一五	大正十三年
清住製材	深川區清澄町八	昭和五年
共住印刷	小石川區久堅町一〇八	昭和八年
栗原紡織	城東區鶴戶町三ノ四及事務所	昭和八年
株式會社國民新聞社	京橋區銀座西七丁目	昭和八年
株式會社櫻田機械製造所	城東區北砂町六ノ五七七	昭和十一年
芝浦マツダ工業	品川區大井關ヶ原町	明治十五年
昭化和鑄	城東區南砂町五ノ二七七	昭和十三年
寫真化學研究所	世田谷區砧町喜多見	昭和八年
株式會社白木屋	日本橋區通一ノ九	昭和四年
新式會社木工業	蒲田區萩中町一九七	昭和六年
株式會社隅田川製鐵所	向島區寺島町三丁目	昭和十一年

會社並工場名	所在地	電氣使用開始
大東紡績吾嬭工場	向島區吾嬭町西三ノ一	明治十二年
大東紡績金町工場	葛飾區金町四ノ二三七七	大正十三年
大東紡績龜戶工場	向島區吾嬭町	大正六年
大日本印刷工場	牛込區市ヶ谷加賀町一ノ二二	大正十三年
大日本人造肥料	王子區豐島町	明治十二年
大日本製糖	城東區北砂町三ノ四七九	大正十年
大日本特許肥料中川工場	城東區大島町七ノ九一五	大正十年
大日本麥酒目黒工場	目黒區三田二四七	大正六年
大日本麥酒	本所區吾妻橋一ノ二五	大正九年
大日本紡績橋場工場	荒川區南千住町一〇ノ一	明治十二年
大日本油	向島區吾嬭町東一ノ一	昭和十一年
太陽生命保險	日本橋區江戶橋二ノ八	昭和五年
高崎製紙板	足立區千住東町	昭和六年
高崎製紙東京工場	葛飾區奧戶本町一〇〇〇	昭和九年
高砂鐵工	城東區大島町三ノ三二八	大正九年
株式會社高島屋	日本橋區通二ノ五	昭和八年
高千穂鐵工	板橋區志村西臺町四六〇二	昭和十二年
中央工業大森工場	大森區堤方町二三二	昭和十二年
株式會社帝國ホテル	麹町區内山下町一ノ一	大正十一年
帝國	北多摩郡小金井町小金井	昭和二年
社団法人電氣俱樂部	麹町區有樂町一ノ五	昭和二年
電業社原動機製造所	蒲田區梶谷町四ノ三〇一七	昭和十年
東京石川島造船所	京橋區新佃島西町二ノ一	大正十三年
東京瓦斯芝製造所	芝區南濱町	明治十四年

會社並工場名	所在地	電氣使用開始
東京瓦斯大森製造所	大森區大森六ノ五一五四	大正三年
同 深川製造所	深川區本村町	大正十年
同 砂町製造所	城東區北砂町	昭和四年
同 千住製造所	荒川區南千住町	大正十年
日立工作機	大森區入新井一ノ一〇一	大正八年
東京海上火災保險	麹町區丸ノ内一ノ六	昭和四年
株式會社東京株式取引所	日本橋區兜町二	昭和三年
株式會社東京計器製作所	蒲田區東蒲田四丁目	昭和五年
東京護鋼工業	足立區日ノ出町一ノ三三五	大正七年
東京鋼鐵製作所	城東區大島町六ノ二二〇	昭和六年
東京シャリン	城東區大島町三ノ三六	昭和元年
株式會社東京寶塚劇場	城東區南砂町九ノ三三六	昭和四年
東京地下鐵道	麹町區有樂町二丁目	昭和九年
東京メタノール	下谷區車坂町一〇外	昭和四年
東京市木場唧筒場	葛飾區新宿町五ノ二九〇〇	昭和十年
東京市瀧荒玉水道町村組合	深川區豐住町三ノ二	昭和五年
東京市(舊澁谷水道)	世田谷區砧町喜多見	昭和三年
東京市三ノ橋唧筒場	世田谷區砧町砧下淨水場	昭和六年
東京市芝浦汚水處分場	本所區堅川町四ノ一	昭和四年
東京市水道局給水課金町淨水所葛飾區金町	芝區高濱町二	昭和三年
東京市砂町汚水處分工場	城東區南砂町	大正十五年

自家用電氣

會社名	工場名	所在地	電氣使用開始
東京市錢瓶町	唧筒場	鮎町區大手町	昭和三年
東京市(調布淨水場)		大森區田園調布二ノ二五他	大正十一年
東京市東京港修築工事場		深川區枝川町一ノ五	昭和十年
東京市業平橋唧筒場		本所區吾妻橋三ノ一七	昭和四年
東京市三河島汚水處分工場		荒川區三河島町	大正十年
東京市(宮内臨時唧筒場)		世田谷區玉川等々力町	昭和八年
東京市淀橋淨水工場		淀橋區角管二丁目	明治十二年
東京市(目黒川海面埋立工事用)		向島區寺島町三ノ三	昭和十二年
東京府		自大森區森ヶ崎町四三三河川内	昭和九年
東京府		至蒲田區新宿町三三三三三三三三	昭和九年
東京府		至蒲田區矢口町八〇三	昭和十一年
東京府		淺草區花川戸町	昭和六年
東京府		城東區北砂町一ノ二二〇	大正十年
東京府		蒲田區仲六郎一ノ六	昭和八年
東京府		江戶川區小松川町二ノ六〇〇	昭和十年
東京府		蒲田區下丸子町三〇三	昭和九年
東京府		江戶川區平井一ノ二二七六	大正二年
東京府		城東區龜戸町	大正十年
東京府		板橋區馬場町五丁目	大正十年
東京府		城東區龜戸町七ノ五〇	明治十二年
東京府		王子區神谷町二丁目	昭和二年

會社名	工場名	所在地	電氣使用開始
特殊製鋼		蒲田區南六郷	昭和八年
富坂護謨工業		向島區隅田町一ノ五五五	昭和二年
株式會社アルミニウム製造所		城東區北砂町三ノ七	昭和四年
内外製鋼		城東區北砂町一〇ノ一五	昭和十二年
同島飛行機		江戶川區東船場町七二二	昭和十二年
中島飛行機		杉並區新宿町八八	昭和二年
新瀉鐵工		蒲田區木蒲田其他	大正十年
日産化學		江戶川區小松川町一ノ一	大正七年
日清紡績		足立區與野町三八一	大正八年
日清紡績		城東區龜戸町二ノ九	明治十二年
株式會社日曹製鋼		城東區大島町四ノ一三	大正十一年
日本化學工業		王子區龜戸町一七〇〇	明治十二年
日本鐵工		日本橋區本石町二ノ二	大正八年
日本鐵工		荒川區三河島町七ノ六七九	大正十二年
株式會社日本劇場		鮎町區有樂町	昭和九年
日本光學工業		品川區大井森前町五五四	大正十年
同日本高周波重工業		品川區大井森前町五五〇〇	昭和十二年
日本紙業		品川區北品川五ノ四九三	昭和十年
日本水産		品川區東大崎一ノ八七八	昭和九年
日本水産		葛飾區龜有町二ノ八四八	大正九年
日本水産		深川區東扇橋町	昭和二年
日本水産		芝區竹芝町八	大正八年
日本水産		王子區袋町一ノ二〇一三	大正十一年

會社名	工場名	所在地	電氣使用開始
日本製粉		城東區大島町四ノ七	大正七年
日本製煉小松川工場		江戶川區小松川町	大正七年
日本製煉		城東區大島町七ノ七	大正二年
日本製煉		芝區三田四國町	明治十五年
日本製煉		大森區大森一ノ六四七五	大正五年
日本製煉		城東區南砂町九ノ二四七〇	昭和三年
日本製煉		足立區千住綠町	大正九年
日本製煉		板橋區志村長後町	昭和五年
日本製煉		王子區龜戸町四ノ一三	昭和六年
長谷川鑄造		城東區北砂町四ノ一四〇三	大正十三年
株式會社服部時計店		本所區太平町四ノ二	昭和九年
株式會社林兼商店		蒲田區羽田本町一五三	昭和九年
株式會社日立製作所		京橋區月島西河原通三ノ二	大正五年
株式會社日立製作所		城東區龜戸町八ノ一八〇	昭和五年
株式會社日立製作所		深川區越中島町八	昭和五年
株式會社日立製作所		足立區大谷町九二七	昭和十二年
株式會社日立製作所		足立區五郎兵衛町	昭和十二年
藤倉電機		深川區平久町二ノ六	大正十二年
正木甲子三砂町製鋼所		城東區北砂町四ノ一三二四	昭和六年
株式會社松坂屋		下谷區同朋町四及上野廣小路	昭和三年
三井會社		日本橋區室町一	昭和九年
株式會社三越		日本橋區室町一	昭和三年
同新宿支店		淀橋區角管一ノ一	昭和五年
株式會社三菱		鮎町區九ノ内東通	大正十二年

自家用電氣

東京、神奈川

會社名	工場名	所在地	電氣使用開始
三菱製鋼		品川區南品川六ノ一二六八	大正八年
三菱製鋼		品川區大井森前町五六〇〇	昭和七年
三菱製鋼		葛飾區金町三丁目	大正六年
三菱製鋼		城東區南砂町七ノ六四九	昭和七年
合資會社宮製鋼		蒲田區東六郷	昭和五年
宮田製鋼		鮎町區九ノ内二ノ一六	昭和九年
明治生命保險		向島區吾崎町大字葛西川	大正十五年
明治生命保險		品川區東大崎二ノ二六三	大正二年
株式會社明電		足立區千住宮元町九三〇	大正十二年
大和護謨		葛飾區本田江町五〇〇	大正十四年
大和護謨		江戶川區西一之江町一ノ七七	昭和十二年
吉谷武		江戶川區平井町三丁目	昭和八年
ライオン		本所區駒込上富士前町	大正十一年
理化化學		王子區神谷町一ノ七三〇	昭和十一年
理化化學		深川區十二社	大正十一年
六邊製鋼		蒲田區龍谷町五ノ一三四七	昭和十年
神奈川縣			
淺野セメント川崎工場		川崎市大島新開地	大正六年
味ノ素本舖株式會社		川崎市八幡塚	大正五年
旭硝子鶴見工場		橫濱市鶴見區末廣町	大正五年
浦賀船渠		三浦郡浦賀町築地新町	大正八年
江戶川工業		足柄上郡山北町岸九二〇	昭和七年
小倉石油		橫濱市神奈川區守屋町四	昭和四年

會社並工場名	所在地	電氣使用開始
神奈川縣	高座郡寒川村宮山	昭和十一年
川崎市(稻田水源)	橋本郡稻田村大字菅字馬場耕地	昭和十一年
麒麟	横濱市鶴見區生麥明神前一七	大正十五年
京濱	横濱市神奈川區千若町三ノ一	昭和四年
小松	高座郡藤澤町辻堂	昭和十二年
自動車	横濱市鶴見區江ヶ崎町三三四	昭和九年
自動車	横濱市鶴見區末廣町二ノ四	昭和九年
自動車	横濱市鶴見區末廣町二ノ四	大正十五年
東京芝浦電氣	横濱市鶴見區末廣町二ノ四	昭和十一年
松竹キネマ	鎌倉郡大船町	昭和十一年
昭和	横濱市管臨港工業地第三地區	昭和十一年
昭和	川崎市扇町二八	昭和六年
昭和	横濱市神奈川區惠比須町八	昭和九年
昭和	横濱市鶴見區大黒町三五	大正六年
大日本特許肥料	横濱市鶴見區末廣町二ノ一	昭和十年
鶴見製鐵	横濱市鶴見區末廣町一ノ七	大正十四年
東海	横濱市神奈川區富家町一	昭和五年
東京瓦斯	横濱市鶴見區安善町	昭和十三年
東京航空	川崎市水日二二〇〇	大正十四年
東京	川崎市戸手七五六	昭和五年
東京	川崎市古川通六一	昭和五年
東京	横濱市鶴見區末廣町一〇	昭和五年
東京	川崎市鶴見區末廣町	昭和六年

會社並工場名	所在地	電氣使用開始
東洋商工	横濱市鶴見區大里町三六	昭和十三年
東洋電機	横濱市久保町反町	大正八年
德永	川崎市大川町九ノ一	昭和十二年
中山	横濱市鶴見區安善町一ノ二	昭和八年
日産	横濱市神奈川區守屋町地先	昭和十年
日清	川崎市大川町一	昭和二年
日本	横濱市神奈川區神奈川通	昭和八年
日本	川崎市大師河原	昭和十一年
合資會社	日本高級煉材製造所 横濱市鶴見區潮田町一三七〇	昭和二年
日本鋼管	川崎市南渡田町	大正三年
日本鋼管	川崎市扇町四二	昭和八年
日本製鐵	川崎市大師河原	大正八年
日本	横濱市千若町二ノ一	大正十四年
日本	横濱市鶴見區安善町	昭和三年
日本	横濱市鶴見區末廣町二ノ二	昭和三年
株式	日本蓄音機商會 川崎市久根町一二五	昭和三年
株式	日本電解製鐵所 横濱市鶴見區潮田町二七五〇	昭和八年
株式	日本電氣玉川工場 川崎市下沼部五川向	昭和十一年
新	日本肥料 横濱市神奈川區惠比須町七	昭和八年
株式	會社 濁硫 横濱市神奈川區惠比須町七	大正十四年
株式	會社 野澤屋 横濱市中區伊勢町一六ノ一	昭和十一年
株式	會社 日立製作所 横濱市戸塚區戸塚町	昭和十一年

會社並工場名	所在地	電氣使用開始
扶桑	横濱市神奈川區惠比須町一	昭和八年
富士瓦斯	平塚市宇東演歌	大正七年
富士瓦斯	川崎市堀ノ内字久根崎	大正三年
富士瓦斯	横濱市保土ヶ谷區峯岡町八五	明治十二年
富士瓦斯	足柄上郡南足柄村中沼二〇〇	昭和八年
古河電氣	横濱市神奈川區西平沼町四ノ三	昭和二年
富士電機	川崎市田邊新田一	大正十三年
保土ヶ谷	横濱市保土ヶ谷區天王町	昭和十二年
三井物産	川崎市扇町一	昭和四年
三菱	横濱市中區長住町一丁目	大正八年
明治製菓	川崎市堀川町五八〇	昭和二年
森永	横濱市鶴見區下末吉町	大正十五年
横濱	横濱市鶴見區平安町	昭和四年
横濱市(大島ボンブ)	高座郡大澤村	昭和四年
理研	川崎市大島堤外二二八五	昭和十一年

會社並工場名	所在地	電氣使用開始
日本特殊鋼管	北足立郡戸田村	昭和十一年
日本放送協會	川口市第一放送所 鳩ヶ谷第二放送所	昭和十二年
茨城	多賀郡華川村	明治十六年
入山	多賀郡南中郷村	明治十二年
磐城	多賀郡名崎村大字尾崎	昭和九年
國際電氣	名崎送信所 結城郡名崎村大字尾崎	昭和十一年
昭和	多賀郡松原町	明治十八年
日本鑛業	日立市	大正十五年
株式	日立製作所 日立市	大正十二年
常陸	多賀郡助川町大字助川白山	大正十二年

會社並工場名	所在地	電氣使用開始
川越	入間郡田澤村城上	大正十二年
昭和電業	秩父郡影森村大字下影森	昭和二年
大日本麥酒	川口市大字横曾根	大正十四年
秩父	秩父郡秩父町大字大宮	大正十四年
東洋	入間郡野村坂石字下屋敷	昭和四年
東京	北足立郡神根村根岸三一六九	昭和四年
日窒	業 秩父郡大瀨村	大正七年

會社並工場名	所在地	電氣使用開始
共立モスリン	市川市中山町	大正十二年
千葉	香取郡笹川町	大正十三年
野田	東葛飾郡野田町	大正九年
北越	東葛飾郡行徳町東行徳	昭和十年
山中	東葛飾郡葛飾町大字西海神	昭和十年
株式	臨海土木工業所 船橋市	昭和十年
足利	足利郡山邊村大字八幡	昭和三年

自家用電氣

神奈川、埼玉、茨城、千葉、栃木

會社並工場名	所在地	電氣使用開始
國際電氣通信小山送信所	下都賀郡小山町大字神島谷	昭和五年
高崎板紙	河内郡古里村大字白澤	大正十一年
帝國製麻鹿沼工場	上都賀郡日光町	明治十二年
栃木セメント	鹽谷郡藤原村	昭和十年
富國セメント	安蘇郡葛生町	昭和十二年
古河石炭礦業足尾工場	上都賀郡足尾町	
群馬縣		
淺野カーリット群馬工場	群馬郡古卷村大字半田	昭和九年
邑樂耕地整理組合	邑樂郡海老瀬村大字東谷	昭和三年
鐘ヶ淵紡績新町工場	多野郡新町	昭和三年
關東製鋼工場	群馬郡藤岡町	昭和十四年
關東電化工業	群馬郡澁川町大崎	昭和十五年
共立モスリン	邑樂郡館林町大字館林一四	大正十一年
昭和鐵合金	高崎市赤坂村	昭和八年
中島飛行機	新田郡太田町	昭和十年
日本人造纖維	前橋市岩神町	昭和十年
日本ニッケル	多野郡鬼石村	昭和十二年
新潟縣		
昭和電工	東蒲原郡兩鹿瀬村	昭和四年
信越化學工業	直江津市西福島	昭和二年
大日本セルロイド新井工場	中頸城郡新井町	昭和十一年

會社並工場名	所在地	電氣使用開始
中央電氣田口工場	中頸城郡名香山村	明治十三年
中央電氣工業	中頸城郡名香山村	
電氣化學工業青海工場	西頸城郡青海町	大正十年
東京電燈	中魚沼郡土郷村	昭和十一年
中野興業	刈羽郡刈羽村	昭和七年
新潟人絹工業	新潟市大字關屋淨水其他	昭和五年
新潟電氣工業	中蒲原郡大形村	昭和十二年
新潟電氣工業沼垂工場	新潟市山下下字古瀨	昭和九年
新潟硫酸工場	新潟市關屋大川前	大正十五年
同	中蒲原郡石山村	
日本鋼管新潟製鐵所	新潟市沼垂町	昭和十年
日本輕金屬(電解工場)	中蒲原郡鳥屋村	
日本輕金屬(三川鑛山)	東蒲原郡三川村	昭和十二年
日本スチレン	中頸城郡直江津町	昭和十年
同	刈羽郡内郷村	明治十八年
日本石油西山鑛業所	新潟市沼垂町	大正十年
同	中頸城郡中郷村	大正六年
日本硫曹株式會社	新潟市沼垂町	明治十二年
同	岩船郡村上町	昭和九年
葡萄鑛山村上製煉所	長岡市藤王町	明治十年
北越製紙長岡工場	長岡市藤王町	昭和二年
北越製紙新潟工場	新潟市沼垂町	昭和七年

静岡県

北越バルブ新潟工場	中蒲原郡石山村	明治三十年
三菱鑛業佐渡鑛山	佐渡郡金泉村	昭和五年
理化學興業柏崎工場	刈田郡柏崎町比角	
足柄電氣工業合資		
王子製紙大宮工場	駿東郡足柄村竹ノ下	明治十二年
王子製紙芝川工場	富士郡大宮町他	大正十一年
王子製紙芝川工場	富士郡芝富村	昭和十年
三陽製紙	富士郡岩松村	昭和十年
三光紡績	安部郡豊田村	大正十年
昭和製紙	富士郡元吉原村今井一〇九	昭和九年
大正紡績	富士郡富士町字上横割六ノ一	昭和九年
大東紡績	駿東郡清水村伏見	大正九年
中外鑛業	田方郡上野野村	昭和九年
土肥金山(土肥鑛山)	田方郡土肥村	大正八年
東海紙	志太郡島田町	明治十年
東京人造絹絲工場	富士郡島田村	昭和九年
東京人造絹絲(沼津ステープル)	沼津市	昭和九年
東洋紡績濱松工場	濱松市伊場町一七二	大正十年
東洋モスリン	靜岡市東若松町四ノ二	大正十三年
特殊製紙	駿東郡中泉村本宿	大正七年
株式會社巴川製紙所	清水市入江町三六四	大正十三年
同	安部郡長田村	昭和九年
日清紡績濱松工場	濱名郡北濱村	大正十五年

自家用電氣

新潟、静岡、愛知

愛知県

日形染織	濱松市船越町宮東	大正六年
日本絹織	志田郡島田町	大正十年
沼津毛織	沼津市大字下坂田	昭和十年
同	清水市三保	
日本輕金屬(アルミナ工場)	庵原郡蒲原町蒲原	
同(電解工場)	庵原郡蒲原町新井	昭和十一年
濱名紡績	濱名郡新井町新井	昭和四年
富士瓦斯紡績	濱名郡鷺津町一六六〇	明治十二年
同	駿東郡六合村	昭和十一年
富士紙業	富士郡今泉村	昭和十一年
富士纖維工業富士工場	富士郡富士町	昭和十一年
富士電	藤原郡上川根村專用軌道工事場	昭和八年
富士川製紙	庵原郡富士川町中ノ郷	昭和十年
古河鑛業久根鑛山	磐田郡佐久間村	大正二年
北辰製紙	富士郡元吉原村	昭和十一年
三島製絲	富士郡原田町原田	昭和十一年
理化學研究所	靜岡市曲金二丁目	昭和十二年
愛知縣		
愛知織物株式會社	額田郡幸田村大字菱池	昭和九年
同	名古屋市中種高見町	大正七年
愛知時計電機	名古屋市熱田區千代町宇船方	大正九年
淺井製材	名古屋市熱田區千代町裏畑	昭和十年
小野田セメント	名古屋市熱田區熱田東町	大正十四年
王子製紙	名古屋市港區船見町	昭和七年

岐阜 縣

會社並工場名	所在地	電氣使用開始
愛岐水	可兒郡今渡町今渡	昭和十一年
朝日毛糸紡績株式會社	稻葉郡加納町愛宕町	大正九年
王子製紙中津工場	惠那郡中津町	大正九年
鐘淵紡績大垣工場	大垣市室村町	昭和四年
川崎航空機工業	稻葉郡蘇原村	昭和十二年
岐阜市稲葉郡用排水	稻葉郡日置江村高河原荒田	昭和七年
岐阜通水	揖斐郡富秋村	昭和十一年
岸和田紡績大垣工場	大垣市青柳町	昭和十年
共同毛織第一紡績工場	岐阜市眞砂町	大正九年
新興人	岐阜市本莊	昭和十年
大日本紡績大垣工場	大垣市林本郷町	大正四年
同	大垣市久瀬川町天保	昭和十年
同	大垣市今本町	昭和十年
同	岐阜市五坪	大正八年
同	不破郡垂井町	昭和十二年
同	不破郡關ヶ原村	大正十三年
同	關ヶ原工場	大正十三年
同	不破郡關ヶ原村	昭和十三年
太陽レーヨン大垣工場	大垣市藤江町北出口	昭和十三年
中央毛糸紡績大垣工場	大垣市大字南一色	大正十二年
東海毛糸紡績株式會社	海津郡城山村大字駒野	昭和九年
東邦電	安八郡神戶町大字末守	昭和六年
東邦電	郡上郡下原村	昭和十二年

長野 縣

會社並工場名	所在地	電氣使用開始
内海紡績岐阜工場	羽島郡柳津村野野	昭和十年
日本毛糸紡績第一工場	岐阜市本莊雨降	大正四年
日本毛織岐阜工場	岐阜市鶴田町三丁目	昭和三年
日本合成化学工業大垣工場	大垣市北切石町	大正九年
富士瓦斯紡績(岐阜工場)	稻葉郡加納町大字下加納	大正六年
三井鑛山神岡鑛業所	吉城郡船津町	大正九年
若林製糸紡績株式會社	大垣市大字笠籠町	昭和九年
鐘淵紡績丸子工場	小縣郡丸子町中丸子	大正十一年
同	長野市大字若里	昭和十三年
同	上田市大字小牧	昭和十三年
大町紡績大町工場	北安曇郡常盤村	昭和十三年
昭和鐵合金(岩村田工場)	北佐久郡岩村田町	昭和十一年
大正電氣製鍊所	上水内郡柏原村	大正八年
大同製鋼福島工場	西筑摩郡福島町	大正八年
昭和電工大町工場	北安曇郡大町	昭和九年
同	南佐久郡小海村	昭和十年
同	東筑摩郡宗賀村	大正十三年
同	松本市松本病院	大正二年
錦華紡績	金澤市大豆田新町	大正九年

富山 縣

會社並工場名	所在地	電氣使用開始
小松製作	能美郡小松町	昭和十二年
大北工業	石川郡野々市町	大正五年
七尾セメント	鹿島郡西濃村	大正四年
日本硬質陶器株式會社	江沼郡南郷村字雨郷	大正十四年
日本鑛業尾小屋鑛山	能美郡鳥越村字阿手	明治十四年
日本電氣冶金小松工場	能美郡小松町字土居原町	明治十年
同	中村工場	昭和十年
同	金澤市中村町	昭和十年
王子製紙伏木工場	射水郡伏木町矢田	大正八年
金山電化工業所	富山市稻荷	大正十五年
樺太木材紙料	射水郡能町村字吉久新	大正九年
吳羽紡績吳羽工場	婦負郡西吳羽村小竹	昭和五年
同	射水郡大門町	昭和九年
同	東礪波郡井波町山見	昭和七年
同	下新川郡入善町	昭和十年
同	東礪波郡東山見村	大正十四年
立山製紙	中新川郡五百石町大字松本	大正八年
第二東洋曹達株式會社	上新川郡東岩瀬町字金割	昭和五年
中越電氣工業株式會社	中新川郡滑川町字吾妻町	大正七年
天滿織物笹津工場	上新川郡大澤野村	昭和七年
富山セメント小見工場	上新川郡太山村	昭和十二年
日滿アルミニウム	上新川郡東岩瀬町大字西宮村	昭和十年

福井 縣

會社並工場名	所在地	電氣使用開始
日産化学工業富山工場	能美郡連星村	昭和二年
日清紡績高岡工場	射水郡横田村横田	大正五年
同	富山工場	昭和八年
同	富山工場	昭和八年
日曹人絹ベル富山工場	富山市中島一六	昭和十三年
日本カーバイト工業	下新川郡道下村下新	昭和五年
日本カーボン笹津工場	上新川郡大澤野村字笹津	昭和九年
日本本鋼	射水郡新湊町大字三ヶ新	大正七年
日本人造黒鉛	上新川郡大澤野村	昭和十年
日本曹達富山工場	上新川郡山室村石金五番割	昭和二年
同	高岡工場	昭和九年
同	高岡市向野町	昭和十一年
日本電氣冶金大門工場	射水郡大門町	昭和二年
日本本電	下新川郡愛本村	大正十三年
日本本電	高岡市上關	昭和十二年
日本板紙伏木工場	射水郡伏木町串岡	大正十三年
北海電化工業伏木工場	射水郡伏木町新島	大正八年
同	射水郡伏木町串岡	大正七年
錦華紡績福井工場	福井市山奥町	昭和四年
酒井織維工業	福井市花堂町	大正十二年
大同化学工業	南條郡武生町	昭和十二年
敦賀セメント	敦賀市泉町	昭和十年
東洋紡績	敦賀市中郷村	昭和十年

自家用電氣

石川、富山、福井

會社並工場名 所在地

西野製紙所第二工場 南條郡武生町大門河原 大正五年 電氣使用開始

大阪

淺野	セメント	西成區津守町二九二	大正十一年
朝日新聞社	朝日ビルディング	北區中之島三ノ二	大正十四年
尼崎市	(柴島水源地)	東淀川區柴島町	昭和三年
株式會社伊藤萬商店		東區本町四ノ五六	昭和八年
株式會社市居染工場		東淀川區本庄川崎町二ノ二〇	大正十二年
乾	製紙	三島郡吹田町四六六〇	大正九年
梅田	映畫劇場	北區角田町四三	昭和十三年
內海紡績	尾崎工場	泉南郡尾崎村字福島四一六	大正五年
宇治電	ビルディング	北區梅ヶ枝町一六四	昭和十二年
江戶川工業所	大阪工場	大正區西恩加島町九一	昭和十年
大阪薄	鐵板製造	豐能郡庄内村菰江	昭和六年
大阪織	物堺工場	堺市七道西町一〇〇ノ一	大正三年
大阪	瓦	東區平野町五ノ一	昭和八年
大阪瓦	斯岩崎工場	西區岩崎町七	明治十四年
大阪瓦	斯舍密工場	此花區川岸町一ノ一四	大正十五年
大阪株式	取引所	東區北濱二丁目一	昭和十年
大阪	毛織	東淀川區長柄中道四丁目	大正三年
大阪	晒粉	浪速區河原町一ノ一五五〇	昭和十年
大阪	製鋼	此花區上島町九	昭和八年
大阪		西淀川區西島町九八	昭和十年

會社並工場名

所在地

電氣使用開始

大阪	製鐵	機	此花區春日出上町五ノ二九	大正九年
大阪	鑄造	所	西淀川區大野町	昭和二年
大阪	鑄鋼	所	旭區毛馬町三九六	昭和十一年
大阪	鐵工	所	此花區櫻島町七	大正元年
大阪	鐵工	所	大正區船場町一五	昭和三年
大阪	電氣	所	住吉區北加屋町四	昭和十一年
大阪	地建物	飛田遊廊	住吉區天王寺町字東辨田	大正十二年
大阪	ビル	デング	北區宗是町一	昭和二年
大阪府	(堺港修築工事用)		堺市吾妻橋通四ノ一九	昭和十二年
大阪	毎日新聞社		北區船場大工町五三	昭和二年
大阪	製業	セメント	大正區南恩加島町一ノ二	大正七年
大阪市	海老江處理場		此花區上福島町	昭和十二年
大阪市	高地區配水場		東區馬場町大手前	昭和六年
大阪市	柴島水源地		東淀川區柴島町	大正八年
大阪市	津守處理場		西成區津守町	昭和十二年
王子	製紙	都島工場	北區豐源寺町二ノ一五	大正三年
角	一	ゴ	西淀川區蒲江中二ノ五	昭和十年
柏	原	紡績	南河內郡柏原町字市村四四〇	大正十一年
金子	鑄鋼	所	大正區千島町三八七	昭和十年
鐘淵	紡績	淀川支店	旭區友淵町	大正十三年
同	住道	工場	北河內郡住道村大字御供田	大正九年
同	大阪	工場	旭區鳴野町三〇〇	大正三年
同	中島	工場	東淀川區柴島町三二ノ一	大正二年

同 中津工場

東淀川區中津本町

大正十五年

關西 製鋼

泉南郡貝塚町大字津山六五

大正七年

木本 主衛

西淀川區野里町一七一

昭和九年

汽車 製

此花區島屋町四〇六

大正八年

岸和田紡績

岸和田市北町五五

昭和十二年

同 野村工場

岸和田市下野町

昭和十二年

同 春木工場

泉南郡春木町

昭和十二年

協和 紡績

泉北郡大津町下條

昭和七年

錦華紡績

泉北郡濱寺町大字下石津

大正十一年

久保田鐵工

泉北郡神石村大字上石津

昭和十三年

倉敷紡績

北河內郡枚方町岡二九

大正十一年

神戶電機

西淀川區浦江北五丁目

昭和四年

國光製鐵

住吉區濱口町四四六

大正十年

國光

堺市吾妻橋通二丁目一

大正十年

佐野紡績

泉南郡佐野町四七三三

大正十年

阪口

港區三光町三丁目一〇二

昭和十三年

齋藤硫

大正區船場町七

昭和九年

笹村製鋼

旭區今福町八七一

未開始

新大阪

北區中ノ島三ノ五ノ一

昭和九年

住友アル

中河內郡龍華町大字安中

昭和五年

住友アル

此花區島屋町五六

昭和二年

住友アル

此花區島屋町一五四

大正七年

住友電氣

此花區恩貴島南之町六〇

大正五年

自家用電氣

大阪

住友ビルディング

東區北濱五丁目二二

千日土地建物

大正十五年

泉州 織物

昭和七年

田中 車

大正六年

田中 貨

昭和二年

大日本

昭和十三年

大日本

昭和十二年

大日本

大正四年

大日本

大正四年

大日本

大正四年

大日本

大正四年

大日本

大正四年

大日本

大正四年

大日本

大正四年

大日本

大正四年

大日本

大正四年

大日本

大正四年

大日本

大正四年

大日本

大正四年

大日本

大正四年

大日本

大正四年

大日本

大正四年

大日本

大正四年

大日本

大正四年

大日本

大正四年

大日本

大正四年

大日本

大正四年

大日本

大正四年

大日本

大正四年

大日本

大正四年

大日本

大正四年

會社並工場名	所在地	電氣使用開始
十合吳服店	南區心齋橋筋一ノ三七	昭和八年
東洋紡績青木工場	泉南郡春木町	大正九年
同 三軒家工場	西區三軒家上之町五五一	大正三年
同 住吉工場	西區粉濱本町四ノ六六	大正十二年
同 天滿工場	北區天滿橋筋六ノ一一九	大正六年
同 西成工場	西區傳法町南五八八	大正十三年
同 春日工場	泉北郡春木町春木	大正九年
同 守口工場	北河内郡守口町大字守口	昭和九年
同 四貫島工場	此花區四貫島本通一ノ一〇	大正三年
同 飛島埋立工業所	住吉區南平林町地先海面埋立作業場	昭和十一年
同 豐崎仲銅所	東淀川區長柄濱通一ノ三	大正八年
中山工業所	東淀川區野中南通	昭和十一年
株式會社中山製鋼所	大正區船町五	昭和三年
浪速製紙	此花區大開町三ノ四六	昭和二年
浪速船渠	住吉區北加賀屋町二一一	昭和二年
南海鐵道(南船ビルヂング)	南區難波新地六番町二二	昭和五年
同(難波天下茶屋間高架橋用)		昭和十二年
日滿倉庫	此花區梅町三丁目	昭和十一年
日東捺染	旭區赤川町三〇〇	大正七年
日本アルミニウム三國工場	東淀川區宮原町	昭和十一年
日本可鍛鑄鐵所	東淀川區今里町	昭和二年
日産化學工業木津川工場	大正區船町一三一四	昭和十一年
日本ステンレス	大正區泉尾北村町三ノ一〇	昭和十年

會社並工場名	所在地	電氣使用開始
日本水産梅田工場	此花區梅田町一ノ二	昭和十年
同 鶴町第一工場	大正區鶴町通	昭和四年
日本ゼネラルモーターズ	大正區鶴町一丁目三〇	昭和五年
日本製鐵大阪製鐵所	大正區南恩加島町六	大正八年
日本赤十字社大阪支部	東區小橋東ノ町三三	昭和七年
日本染料製造	此花區春日出町一九九	昭和三年
日本鑄鋼所	大正區千鳥町三八三	昭和三年
日本放送協會	東區大阪放送會館	昭和十一年
同 千里山放送所	三島郡千里村大字片山	昭和三年
同 日本理化工業大阪工場	大正區平尾町九二	昭和二年
同 會社新田帶革製造所	浪花區久保吉町二八八	大正三年
同 會社新田帶革製造所	北區角田町六二	昭和四年
日立製作所	大正區船町一ノ二	大正十二年
富士瓦斯紡績	西淀川區大和田町一四〇〇	大正十三年
福島紡績堺工場	堺市西濱町一九	明治三十年
福助第五工場	堺市南安井町二ノ四七	昭和十年
同 福助第五工場	堺市耳原町	昭和十二年
福硫曹株式會社	西淀川區船町九七	大正十五年
藤永田造船所	大正區船町六	昭和二年
同 藤永田造船所	住吉區榮谷町八四四	大正十四年
同 古河電氣工業大阪伸銅所	北區北船町一	大正四年
株式會社松板屋	南區日本橋筋三	大正十二年
三井物産	此花區梅町一ノ一	昭和六年

會社並工場名	所在地	電氣使用開始
三菱製鐵大阪製鍊所	東區高麗橋二ノ六三	昭和四年
同 三菱製鐵大阪製鍊所	北區新川町一	昭和二年
同 明正紡績佃工場	西淀川區佃町四七	昭和二年
同 三津屋工場	東淀川區三津屋町二五三	大正九年
大和製鋼	西成區津守町三〇九	昭和九年
株式會社大和川染工所	堺京七道東町一五〇	大正十五年
湯淺蓄電池製造	三島郡高槻町字古曾部	大正十二年
吉見紡績	泉南郡田尻村大字吉見	大正七年
同 樽井支店	泉南郡樽井村一七五四	大正十年
株式會社淀川製鋼所	西淀川區百島町五一	昭和九年
ラサ工業大阪工場	西淀川區高見町一ノ四二	大正八年
理研アルマイト工業	西淀川區佃町八七ノ二	昭和九年
臨海土木工業所	住吉區平林北ノ町	昭和十一年
聯合紙器淀川工場	此花區大開町三ノ四六	昭和六年
同 千船工場	西淀川區佃町七〇一	昭和二年

會社並工場名	所在地	電氣使用開始
宇治元吉	下京區中筋町四九九	昭和三年
大阪酸水素	伏見區向島區島矢倉町	大正六年
大正製糖	伏見區向島區島矢倉町	大正三年
鐘淵紡績京都支店	上京區高野上開町二四	大正三年
鐘淵紡績山科絹布工場	東山區山科西野様子見町一	大正十年
京都瓦	下京區中堂寺坊城町二三	大正元年
京都瓦斯(第二工場)	左京區中堂寺栗田町	昭和三年
京都府	伏見區向島下五反田四〇	昭和九年

自家用電氣

大阪、京都、兵庫

株式會社	所在地	電氣使用開始
株式會社大丸	下京區四條通高倉西入立賣西町七九	大正十一年
合名會社竹田龍太郎	船井郡知和村	未開始
東寶映畫(京都撮影所)	上京區太秦上刑部町三	明治三十三年
東洋染色	紀伊郡向島小字與五郎島一	明治三十三年
日本本池	紀伊郡向島村字向島	大正七年
日本本池	上京區新町通今出川上ル	大正十五年
濱口合名會社	久世郡宇治町大字宇治郷	大正十一年
日出紡績舞鶴工場	下京區東九條柳下町五二	昭和十三年
株式會社丸紅商店支店	下京區烏丸通四條下ル水銀屋町	昭和十三年

旭硝子	所在地	電氣使用開始
旭硝子	尼崎市向島町二	昭和三年
淺野セメント	尼崎市北初島町一六	明治十一年
尼崎(神崎淨水水道源地)	川邊郡平田村	昭和二年
尼崎製鋼	武庫郡大庄村中濱字東ノ切	昭和七年
尼崎製釘	尼崎市大洲村	昭和四年
伊丹製絨	川邊郡伊丹町字古城下一	大正十二年
伊丹製絨	神戶市臨濱町三丁目二〇四二	大正十三年
大阪機械製作所	武庫郡大庄村中濱	大正九年
大阪織物猪名川工場	川邊郡川西村	昭和七年
大阪製	武庫郡大庄村中濱字東ノ切	昭和七年
大阪製	尼崎市長洲大門一	昭和十三年

會社並工場名	所在地	電氣使用開始
大阪中山薄鐵板工場	武庫郡大庄村	昭和十年
大阪曹達尼崎工場	尼崎市大高洲町	昭和六年
王子製紙	川邊郡小山村常光寺	明治十八年
大谷米太郎	尼崎市西高洲町	昭和十二年
株式會社兼松商店	揖保郡半田村新在家	昭和十年
鐘淵紡績兵庫支店	神戸市林田區御崎町一ノ二	明治三十二年
鐘淵紡績洲本支店	津名郡洲本町汐見町	明治三十年
鐘淵紡績高砂工場	加古郡高砂町字宮前	大正三年
金井針布製造所	川邊郡稻野村	大正十四年
川崎重工業本社工場	神戸市東池尻	明治四十年
川崎重工業東川崎町	神戸市兵庫區東川崎町	明治三十二年
同製飯工場	神戸市葦合區眞砂町通	昭和十年
同製飯工場	神戸市葦合區眞砂町三ノ五九	大正十年
川西航空機鳴尾工場	武庫郡鳴尾村字大東	昭和六年
極東ダンロップ護謄	神戸市筒井町一ノ二〇	大正十四年
小泉製瓦	神戸市新在家字目尾川	大正八年
神戶製鋼所	神戸市駒榮町四ノ一〇	大正二年
神戶製鋼所	神戸市葦合區脇ノ濱町一ノ三	明治三十八年
琴浦紡績二見工場	加古郡二見町	昭和十一年
住友金屬工業尼崎工場	尼崎市東向島西之町二八	大正六年
多木製肥	加古郡別府町別府	明治四十年
大日本セルロイド網干工場	尼崎市東向島西之町	大正十年
大日本セルロイド網干工場	揖保郡網干町新在家一三三九	大正八年

會社並工場名	所在地	電氣使用開始
大日本麥酒西宮工場	武庫郡今津町字竹開地	大正十五年
大日本紡績尼崎工場	尼崎市尾崎町一八九	明治三十年
大日本紡績明石工場	明石市大明石一〇六九	大正十四年
大日本紡績丸	神戸市明石町四〇	昭和二年
瀧川セルロイド工業	揖保郡御津村字刈屋	昭和十年
東亞セメント	尼崎市大洲村一七八	明治三十二年
東京ロール製作所	尼崎市西高洲町	昭和九年
東洋人造肥料	尼崎市高洲町四八	昭和十年
東洋紡績赤穂工場	赤穂郡赤穂町中廣	昭和三年
東洋紡績神崎工場	川邊郡小田村字松ヶ下二八	大正三年
東洋紡績姫路工場	飾磨郡水上村西中島字二反田	大正十一年
富永鋼業	川邊郡小田村	昭和七年
豊田正鋼	武庫郡本山村中野串田	昭和十三年
内外護謄合資	神戸市菅原通五丁目	大正十三年
内外護謄合資	西宮市字泉二二〇四	大正十五年
日清製粉	神戸市兵庫區住吉通二ノ七	大正十三年
日本亞鉛鍍鋼業	武庫郡大庄村	昭和九年
日本エアーブレーキ	神戸市葦合區脇ノ濱	明治三十八年
株式會社神戶製鋼所	神戸市葦合區脇ノ濱	明治三十八年
紡績製造株式會社	神戶市葦合區脇ノ濱	明治三十八年
日本毛織姫路工場	姫路市天神町北浦屋	昭和七年
日本毛織加印工場	加古郡加古川町	明治三十二年
日本製鐵廣畑製鐵所	飾磨郡廣畑	昭和十三年
日本石油關西製油所	兵庫郡大庄村	昭和十二年

自家用電氣

兵庫、澁賀、奈良、和歌山

自家用電氣	所在地	電氣使用開始
旭ペンベルグ絹織大津工場	大津市膳所栗津町	昭和十三年
日本スバルマイ	尼崎市東濱町二五	昭和二年
日本曹達尼崎工場	武庫郡大庄村	大正七年
日本鐵線鋼索	武庫郡大庄村道意二二七	大正十二年
日本油脂兵庫油脂工場	神戸市林田區刈薙通七丁目	昭和十年
阪神鐵工所	神戸市林田區	昭和九年
阪神電氣ビル	神戸市葦合區小野柄通八	昭和四年
阪東調帶護謄合資	神戸市林田區明和通二丁目一	大正八年
播磨造船所	赤穂郡相生町字相生五二九二	昭和十一年
阪神急行電鐵	神戸市北長狭通一丁目	昭和十一年
阪神電氣鐵道	神戸市元町二丁目	昭和十一年
日出紡績姫路工場	姫路市千代田町八三九	大正六年
福島紡績工場	飾磨郡城南村北條二一	大正三年
福島紡績飾磨工場	飾磨市細江五二〇	大正三年
古河大阪伸銅所	武庫郡大庄村	昭和十二年
ベルベツト石鹼	武庫郡大庄村又兵衛西新田	大正十五年
東洋纖維工業坂越工場	赤穂郡坂越村字坪江	昭和十年
三菱鑛業生野鑛山	朝來郡生野町、山口村	大正三年
三菱鑛業紙	加古郡高砂町内藍屋町	明治三十四年
三菱電機三菱重工業三菱倉庫	神戸市兵庫區和田崎町	明治三十九年
吉原製油所	西宮市東濱一三二九	昭和四年
淀川銅管	尼崎市難波本町一ノ四八	昭和十三年

自家用電氣	所在地	電氣使用開始
近江絹絲紡織	彦根市西馬場町	昭和十二年
鐘淵紡績長濱絹布工場	坂田郡長濱町大字南泉殿	昭和五年
湖東紡績	大上郡北青柳村	昭和五年
昭和セメント	神崎郡五峰村	昭和十年
東洋紡績	大上郡青波村大字古澤	昭和二年
東洋紡績	滋賀郡堅田町	昭和二年
日出紡績	大津市石山北大路町四六	昭和二年
日出紡績	大津市膳所本町六〇〇	大正十年
奈良		
金屋淵鑛業	吉野郡野迫川村	昭和十二年
大日本紡績高田工場	北葛城郡高田町	大正四年
同郡山町工場	生駒郡郡山町大字西野垣内	大正三年
和歌山		
小野田セメント	日高郡由良村江ノ駒	大正七年
王子製紙熊野工場	新宮市新宮町七三四四	大正十一年
鐘淵紡績和歌山工場	和歌山市中之島一八九	明治四十年
昭和海紡績	和歌山市岡町	明治四十四年
昭和海紡績内海工場	海南市名高八	大正十二年
昭和海紡績廣工場	有田郡廣村九三〇	大正十三年
南海化學工業小雜賀工場	和歌山市小雜賀四六七	大正七年
日出紡績日高第一工場	日高郡御坊町大字島五八四	昭和十一年
日出紡績日高第一工場	日高郡御坊町大字藪	昭和四年

會社並工場名 所在地 電氣使用開始

日出紡績日高第二工場 日高郡松原村大字百原 大正十三年

和歌山紡績本工場 和歌山市傳法橋南之町 大正九年

和歌山紡績手平工場 和歌山市手平二七八 昭和二年

和歌山紡績箕島工場 有田郡箕島町大字箕島 昭和二年

和歌山紡績紀ノ川工場 和歌山市五筋目一〇 大正八年

徳島 縣

東邦人造織維 板野郡北島村高房 昭和十年

東洋紡績小松島工場 勝浦郡小松島町 大正十一年

徳島紡績徳島工場 徳島市前川町 大正二年

徳島紡績工場 徳島市 昭和七年

高知 縣

高知電氣工業 高知市棧橋通五丁目 昭和十二年

天滿織物 高知市泰泉寺八八〇 昭和十一年

土佐セメント 高知市幸東町 大正九年

南海化學工業 高知市棧橋通四ノ三九 昭和七年

日本鑛業白瀧鑛山 土佐郡大川村 大正四年

愛媛 縣

近江帆布 布 西字和郡三瓶町大字朝立 昭和五年

近江帆布 布 西字和郡下津日振新出 昭和十一年

倉敷絹織 新居濱市向新田工場 大正九年

會社並工場名 所在地 電氣使用開始

倉敷絹織(北條工場) 新居郡西條町 昭和十一年

倉敷光紡績 今治市大字大新田 昭和十一年

住友アルミニウム製錬 新居濱市新須賀村 昭和十一年

住友機械製作 新居濱市寄合新田外 昭和十二年

住友化學工業 新居濱市物開 昭和二年

住友別子鑛山(別子鑛業所) 新居郡角野村 明治十五年

東洋紡績川之石工場 西字和郡川之石町 明治十二年

同 今治第二工場 今治市藏敷 昭和二年

東洋 今治第二工場 伊豫郡松前町 昭和二年

日本鑛業(廣田鑛山) 伊豫郡廣田村 昭和十二年

同 (大生院鑛山) 新居濱市 昭和十二年

松前 町 松前町本浦村 昭和九年

明正紡績三島工場 字摩郡三島町 大正三年

明正紡績三島工場 周桑郡壬生川町 昭和十年

森正 信 字和島市須賀川尻海面 昭和十二年

香川 縣

倉敷紡績 綿 綿歌郡坂出町 大正十年

倉敷紡績 綿 高松市松島町 大正十年

倉敷紡績 綿 丸龜市鹽屋字新濱 昭和五年

倉敷紡績 綿 三豐郡觀音寺町 昭和二年

株式會社佐伯組 高松市朝日町地先 昭和十三年

四國曹達 綾歌郡出町字東濱 昭和十一年

東洋紡績三本松工場 大川郡三本松町 昭和八年

同 淵崎工場 小豆郡淵崎村 昭和八年

豐濱 町 三豐郡豐濱町豐濱宮前後 昭和十二年

三菱鑛業直島製煉所 香川郡直島村 大正七年

株式會社臨海土木出張所 丸龜市鹽屋新濱町 昭和十三年

廣島 縣

廣島 縣

旗 麟 麥 酒 安藝郡府中町 昭和十三年

大阪鐵工所土生工場 徳島郡土生町 明治十五年

錦華人絹字品工場 廣島市字品町 昭和九年

昭 和 業 豐田郡東野村 昭和十年

新 興 業 佐伯郡小方村 昭和十年

新 興 業 佐伯郡大竹町 昭和八年

田 村 業 廣島市楠木町三丁目 大正十四年

第二帝國人絹業 三原市大字宮野浦 昭和十一年

帝國人造絹絲 廣島市千田町 大正十一年

同 三原市 昭和九年

東洋紡績能美工場 安藝郡府中村 昭和六年

東洋紡績廣島支店 佐伯郡大楠村 明治三十年

東洋紡績廣島支店 廣島市鹽屋町 昭和二年

日 東 鋼 三原市大字東野 昭和九年

日 本 鋼 賀茂郡川尻町 昭和十一年

自家用電氣 香川、廣島、岡山

廣島 縣

廣島紡績福山工場 廣島市牛田町 大正十三年

福山電氣 福山市新馬場町 昭和四年

福山電氣 福山市木之庄町 昭和十年

古田喜三 太 廣島市草津町 昭和十二年

岡山 縣

岡山 縣

天城板紙合資 兒島郡藤戸町天城 大正十五年

小野田セメント製造阿哲工場 阿哲郡美敷村大字正田 昭和六年

尾崎染料化學工業所 兒島郡翠ノ浦町田ノ口 昭和十年

近江帆布味野工場 兒島郡味野町大字天神内 大正九年

岡 山 紙 岡山市大字七日市 明治十四年

岡 山 紙 御津郡御野村 大正三年

鐘淵紡績岡山工場 岡山市大字花畑二〇 明治四十年

鐘淵紡績岡山絹絲工場 岡山市大字門田屋敷 明治十五年

鐘淵紡績西大寺工場 上道郡西大寺町 明治十一年

鐘淵紡績備前工場 岡山市下石井 明治三十年

神島人造肥料神島化學工業 小田郡神島外村神島 昭和七年

九州耐火煉瓦 和氣郡伊都町 昭和十年

倉敷紡績岡山工場 都窪郡中洲村 昭和三年

倉敷紡績岡山工場 岡山市福島 昭和十一年

倉敷紡績岡山工場 岡山市北方 大正十一年

倉敷紡績玉島工場 倉敷市 大正十四年

倉敷紡績萬壽工場 淺口郡玉島町大字乙島 大正十四年

倉敷紡績萬壽工場 倉敷市大字濱 大正十四年

會社並工場名 所在地

倉敷紡績萬壽第二工場	倉敷市大字宮久	大正十四年
正織株式會社	都窪郡茶屋町帶江新田	大正十五年
昭和鑛業日比製鍊所	兒島郡日比町	昭和十二年
太陽	淺口郡玉島町	昭和十一年
天	岡山市下之町七七	昭和六年
半田	淺口郡玉島町大字柏島	大正十五年
福島	小田郡等岡町	大正十年
藤田鑛業	久米郡吉岡村久米勝田	大正六年
三井物產	兒島郡日比町大字和田	大正八年
鳥取	鳥取縣	
日本鑛業	岩見郡小田村大字荒金	大正七年
福島	續 東伯郡倉吉町	大正八年
米子	所 米子市久米町	大正八年
島根	島根縣	
出雲	續 兼川郡今市町	昭和九年
出雲製織	美濃郡高津町	昭和十一年
石見人絹工場	鹿足郡畑迫村	大正四年
日本製	所 鹿足郡安來町	大正八年
立製	所 鹿足郡安來町	大正八年
山口	山口縣	
宇部鑛業	厚狹郡小野田町	昭和十二年

電氣使用開始

會社並工場名 所在地

宇部セメント製造	宇部市大字小串	大正十四年
宇部曹達工業	宇部市大字沖字部	昭和十三年
宇部窒素工業	宇部市大字小串	昭和九年
宇部鐵工	所 宇部市小串	昭和八年
宇部	所 宇部市大字中字部	昭和三年
小野田セメント製造	厚狹郡小野田町	大正二年
大倉鑛業	沖見初鑛業事務所 宇部市大字宇部字見初	大正十一年
沖ノ山	鑛 宇部市大字小串	大正十一年
鐘淵紡績	防府市東佐波倉	昭和十年
合成	下關市查島町	大正十五年
山陽	下關市查島町	昭和十二年
山陽	美濃郡大嶺村	大正十一年
大日本	厚狹郡小野田町	明治十六年
帝國人造	厚狹郡小野田町	昭和元年
帝國人造	厚狹郡小野田町	昭和元年
帝國人造	厚狹郡小野田町	昭和十二年
帝國人造	厚狹郡小野田町	昭和十二年
東洋	下關市查島字宮ノ前	昭和十年
東洋	下松市	昭和十一年
東洋	都濃郡富田町	昭和十一年
東洋	玖珂郡岩國町	昭和十二年
東洋	德山市字鹽濱	大正八年
德山	都濃郡大華村	大正七年
德山	下關市查島	大正十一年
日本紙業	玖珂郡和木村大字瀨田	昭和五年

電氣使用開始

福岡縣

日本	産 下關市白根町下ノ田	大正十年
日本	油 下松市東豐井	昭和五年
林兼	店 下關市查島町	昭和四年
日立製作所	字部市小串字沖ノ山	大正七年
日立製作所	字部市大字沖字部見初	昭和九年
東見	網 防府市	大正十二年
福島	網 防府市	昭和九年
理研	金 屬 宇部市小串	昭和九年
福岡	福岡縣	
淺野	小倉製鋼所 小倉市許斐町	大正六年
淺野	セメント 香春工場 田川郡香春町	昭和十年
淺野	セメント 門司工場 門司市大字門司	明治十二年
麻生	商店 嘉穂郡桂川村	大正三年
旭硝子	牧山工場 八幡市枝光	大正三年
宇部	セメント 企救郡松ヶ江村	大正十五年
小倉	化學工業 小倉市板橋町	昭和十年
小倉	築港 小倉市	大正十五年
小野田	セメント 八幡市大字藤田	大正二年
大阪曹達	小倉工場 小倉市板橋町	大正五年
王子製紙	小倉工場 小倉市篠崎町	大正三年
嘉穂	鑛業 嘉穂郡上穂波村	昭和二年
貝島炭礦	大辻鑛業所 遠賀郡吉月町	明治十四年
貝島炭礦	大之浦鑛業所 鞍手郡宮田町	明治十四年

自家用電氣

山口、福岡

金井鑛山	星野鑛業所 八女郡星野村	昭和九年
鐘淵紡績	三池支店 大牟田市明治町	大正三年
木曾鑛業	岩崎炭坑 遠賀郡香月町	大正三年
九州鑛業	木屋瀬鑛業所 田川郡後藤寺町	昭和八年
九州曹達	苅田工場 京都郡刈田町	昭和十一年
共	同 石 炭 田川郡川崎村	昭和五年
藏内鑛業	内藏鑛業所 田川郡添田町	明治十二年
神戶製鋼所	門司市大字小森江	大正六年
早良	鑛業 早良郡野濱町	大正五年
産業セメント	鐵道 田川郡後藤寺町	昭和九年
新東邦	炭 鞍手郡古月村	昭和十年
住友鑛業	忠隅鑛業所 嘉穂郡穂波村	明治四十年
大正	鑛業 遠賀郡中間町中間	大正四年
大日	本 麥 酒 筑紫郡那珂村	大正十年
鯛生	星野鑛業所 八女郡星野村	昭和八年
高千穂	製紙 粕屋郡古賀町	昭和十三年
つち	や 紙 久留米市白山町	明治十五年
電氣	化學工業 大牟田市新開町	大正五年
戸畑	製鋼 市 遠賀郡底井野村	昭和六年
戸畑	製鋼 所 戸畑市戸畑製切	昭和十一年
東海鋼業	若松工場 若松市濱町開	大正九年
東京製鋼	小倉工場 外倉市大字砂津	明治十二年
東邦炭礦	龜山鑛業所 粕屋郡宇美町	大正十四年
同	粕屋郡須惠村	昭和九年

會社並工場名	所在地	電氣使用開始
東邦炭礦天田礦業所	嘉穂郡桂川村	昭和十年
東洋高壓工業大牟田工場	大牟田市三坑町	昭和十年
東洋セメント工業小倉工場	企救郡東谷村	昭和十年
豐國セメント	京都郡刈田町大字刈田	大正十一年
中華製油	八女郡星野村	昭和八年
日産化學工業遠賀礦業所	遠賀郡水巻村	大正八年
日産化學工業	粕屋郡志免村	大正四年
日産化學工業(山田炭礦)	嘉穂郡山田町	大正九年
日本板硝子	若松市二島	大正十五年
日本化成工業黒崎工場	八幡市大學藤田	昭和十年
日本鋼業	築上郡八屋町	大正九年
日本本	福岡市住吉町字上田	昭和五年
日本本	久留米市洗町	昭和二年
日本本	戸畑市大字戸畑字	昭和四年
日本製鐵八幡製鐵所	八幡市	昭和九年
同西八幡工場	八幡市	昭和九年
日本本	門司市大里町	明治十四年
日本本	嘉穂郡大隈町	昭和二年
日立製作所戸畑工場	戸畑市明治町	明治十四年
深坂炭礦	遠賀郡中間町	昭和十三年
深見炭礦	福岡市上土居町	昭和三年
福岡酸	福岡市住吉東鎮二丁目	大正八年

會社並工場名	所在地	電氣使用開始
古河石炭礦業	鞍手郡勝野村	大正三年
古河石炭礦業(下山田炭坑)	嘉穂郡山田町	明治三十一年
三井鑛山三池鑛業所	大牟田市	明治十五年
三井鑛山山野鑛業所	嘉穂郡稻葉村	明治十四年
三井鑛山田川鑛業所	後藤寺町	明治十四年
三菱鑛業	嘉穂郡穂波村	大正六年
三菱鑛業筑豊鑛業所	直方市新入	明治十五年
三菱鑛業勝田鑛業所	粕屋郡宇美町	昭和五年
明治鑛業	嘉穂郡桂川村	大正十年
明治鑛業赤池炭坑	田川郡上野村赤池	明治三十一年
明治紡績合資	戸畑市大字戸畑字牧山	明治三十一年
明治紡績行橋工場	京都郡行橋町	大正八年
八幡電機	遠賀郡底井野村	昭和五年
安川電機	八幡市大字藤田	大正五年
安田商事(安田製釘所)	八幡市枝光	大正元年
渡邊鐵工所	筑紫郡那珂村	昭和五年
大井手普通水利組合	佐賀市神野町	大正十一年
貝島炭礦	東松浦郡相知村	大正二年
唐津炭礦	東松浦郡唐津炭礦	昭和十二年
川南炭礦	西松浦郡西山代村	昭和十年
杵島炭礦	杵島郡大町炭坑	大正八年
錦華紡績	佐賀市神野町	大正七年

東杵島炭礦 小城郡砥川村 昭和九年

長崎縣

沖ノ山炭礦	北松浦郡福島村	昭和十一年
貝島炭礦東松島炭坑	西彼杵郡松島村	昭和七年
川南炭礦	西彼杵郡香島村	昭和十一年
九州炭礦汽船船務株式會社	西彼杵郡崎戸村磯ノ浦本郷	明治十四年
靜業株式會社	北松浦郡大野村	大正十二年
住友炭礦(芳野炭坑)	北松浦郡江迎村	昭和九年
長崎紡績	北松浦郡佐々村	大正十四年
日本製鐵二瀬鑛業所	長崎市幸町	大正三年
林兼商店	北松浦郡鹿町村	昭和九年
松島炭礦	西彼杵郡土井首村	昭和十二年
松島炭礦	西彼杵郡松島村	明治四十年
三菱鑛業高島鑛業所	西彼杵郡黒瀬村	明治四十二年
三菱鑛業高島鑛業所	西彼杵郡高島村	明治四十一年
三菱重工業長崎造船所	長崎市平戸小屋町	明治三十年
三菱重工業兵器製作所	長崎市茂里町	大正六年

會社並工場名	所在地	電氣使用開始
旭セメント	天草郡姫戸村大字姫浦大迫	大正十五年
王子製紙坂本工場	八代郡上松求麻村	明治三十二年
王子製紙八代工場	八代郡太田郷村	明治三十二年
昭和製紙	佐賀町字の場尻	昭和十二年

自家用電氣

佐賀、長崎、熊本、大分、宮崎

東海電極	所在地	電氣使用開始
日産化學工業	八代郡鏡町大字鏡	昭和十年
日曹人絹バルブ	八代郡太田郷町	昭和四年
日本セメント	八代郡八代町	昭和十二年
日本窒素肥料	葦北郡水俣町	昭和三年
日之出セメント天草工場	天草郡姫戸村	大正二年

大分縣

石原産業海運	下毛郡溝部村大字草本	未開始
小野田セメント製造	北海部郡津久見町	大正六年
小野田セメント製造	北海部郡津久見町	昭和九年
大野川水力電氣大分變電所	大分市新川	昭和七年
九州電氣工業日出工場	速見郡川崎村	昭和二年
鯛生金山鑛業所	日田郡中津江村	大正二年
鯛生金山鑛業所	下毛郡磯木村	昭和九年
日本本	北海部郡佐賀關町	大正六年
日本人造羊毛	大分市大字大分	昭和十一年
日本セメント佐伯工場	南海部郡八幡村	大正十五年
日本染料製造(鶴崎工場)	大分郡鶴崎町	大正二年
富士瓦斯紡績工場	大分市大字生石	大正十四年
富士瓦斯紡績中津工場	中津市	昭和二年
保土谷化學工業日出工場	速見郡川崎村則次	昭和六年
旭ペンベルグ絹絲	延岡市	昭和六年

宮崎縣

會社並工場名	所在地	電氣使用開始
鐵興社宮崎工場	兒海郡高鍋町	昭和二年
東洋鐵礦	山形郡岩手町	昭和十年
日本窒素火藥	延岡市大字出北	昭和七年
日本窒素火藥	東臼杵郡東海村	未開始
日本パルプ工業	南那珂郡香田村大字戸高	明治二十一年
三菱礦業榎峰鐵山	西臼杵郡七折村	明治二十一年
鹿兒島縣		
薩摩興業株式會社	薩摩郡永野村	明治四十年
大日本紡績鹿兒島工場	中部字村	大正八年
鯛生大口鐵業所	伊佐郡大口町	昭和九年
三井鐵山串木野鐵業所	日置郡串木野村	大正二年
沖繩縣		
ラサ工業(ラサ島鐵業所)	島尻郡大東島字沖大島	未開始
福島縣		
入山採炭	石城郡内郷村	明治十二年
磐城セメント四ツ倉工場	石城郡四ツ倉町	明治十二年
磐城炭礦内郷村鐵區	石城郡内郷村	明治十二年
小田炭礦	石城郡赤井村	大正十年
鮫川電礦	石城郡田人村	未開始
昭和人絹錦工場	石城郡錦村	昭和十年

會社並工場名	所在地	電氣使用開始
大日本炭礦	石城郡勿來町	昭和七年
鐵興社小野新町工場	田村郡小野新町	大正十三年
東京鋼材廣田工場	河沼郡日橋村	大正五年
東洋電氣工業	田村郡三春町	大正十五年
日東紡績(第三工場)	郡山市長者町	昭和十三年
日東紡績福島工場	福島市外杉妻村	昭和七年
日東紡績富久山工場	安積郡富久山村	昭和十二年
日東紡績	郡山市麓山町	昭和十一年
日本水素工業	安達郡高川村	昭和十年
日本製鍊郡山工場	石城郡小名濱町	未開始
日本曹達會津工場	郡山市	大正八年
日本電氣工業	河沼郡日橋村	大正五年
福島製作所伊達工場	伊達郡長岡村	昭和七年
古河石炭鐵業好間鐵業所	石城郡好間村	昭和十三年
保土谷化學工業郡山工場	郡山市谷島五三	明治四十年
宮城縣		
旭紡織	仙臺市長町字東	大正十年
内川尾袋川普通水利組合	伊具郡北郷村大字江尾	昭和十年
日本鐵業大谷鐵山	本吉郡大谷村字平磯	大正十五年
三菱鐵業細倉鐵山	栗原郡鷺澤村細倉	明治十五年

山形縣

鐵興社藤島工場	東田川郡藤島町	昭和九年
同大濱工場	酒田市新町	未開始
鐵興社發電所	東田川郡立谷澤村	未開始
日本電礦	西置賜郡小國本村	未開始
古河石炭鐵業永松鐵山	最上郡大蔵村	明治十五年

秋田縣

秋田製鋼所	秋田市川尻町	昭和十二年
大日本鐵業吉乃鐵山	雄勝郡西成瀬村	大正五年
高柴鐵礦	仙北郡檜木内村	昭和十三年
鐵興社柏田工場	土崎港町	昭和九年
鐵興社秋田工場	南秋田郡寺内町	昭和九年
鐵興社配田工場	飽海郡西荒瀬村	昭和十一年
鐵興社增田工場	平鹿郡增田町	昭和十三年
飛鳥埋立工業所	秋田市牛島	大正二年
日本石油黒川鐵場	南秋田郡金足村	大正七年
同豊川鐵場	南秋田郡豊川村	昭和十一年
同院内鐵場	由利郡平澤町平澤	昭和十一年
藤田組小坂鐵山	鹿角郡小坂町	明治三十一年
三菱鐵業荒川鐵山	川邊郡岩見村	
三菱鐵業尾去澤鐵山	鹿角郡尾去澤村	

岩手縣

自家用電氣

山形、秋田、岩手、青森、北海道

青森縣

揖斐川電氣株式會社	下閉伊郡鐵ヶ崎町	未開始
金吉鐵業土畑鐵山	和賀郡湯内村	大正十年
釜石鐵礦	釜石市字釜石	大正五年
住友大萱生鐵山	紫波郡乙部村	大正十年
田中鐵業土畑鐵山	和賀郡湯田村	大正十年
鐵興社黒澤尻工場	和賀郡黒澤尻町	昭和十一年
電氣化學工業	和賀郡横川目村	未開始
電氣化學工業	和賀郡岩崎村	未開始
東北セメント工業	氣仙郡赤崎村	昭和十二年
日本製鐵釜石製鐵所	釜石市字釜石	昭和十年
藤田組卯根倉鐵山	和賀郡湯田村	大正二年
松尾鐵業	岩手郡松尾村	昭和六年

北海道

淺野セメント	上磯郡上磯町	大正七年
雄別炭礦鐵道	空知郡赤平村	大正十四年

會社並工場名	所在地	電氣使用開始
雄別炭礦鐵道	阿寒郡吉幸村	大正十三年
王子製紙江別工場	札幌郡江別町	大正三年
王子製紙釧路島取工場	釧路郡島取村	大正九年
金吉炭礦	余市郡赤井川村	大正十二年
茅沼炭礦	古宇郡泊村	昭和六年
靜狩炭礦	山越郡長萬部村靜狩	昭和五年
昭和礦業幌內礦區	空知郡三笠山村	昭和七年
昭和礦業肥後礦業	空知郡赤平村	昭和十二年
住友友友礦業	空知郡三笠山村	大正六年
住友友友礦業	空知郡歌志內村	昭和二年
住友友友礦業	空知郡歌志內村	大正五年
住友友友礦業	岩内郡小樽村	大正七年
同友友友礦業	紋別郡紋別町	大正八年
大平洋炭礦	釧路市	昭和十年
千歲炭礦	上川郡上川村留邊	昭和十年
千武炭礦	上川郡上川村	昭和十年
帝國製麻支店	札幌市北七條東一ノ一	明治二十三年
東邦炭礦彌生礦業所	空知郡三笠山村	大正十五年
新宮新行	小樽郡朝里村	昭和十年
日本製鋼所室蘭工場	室蘭市輪西町	大正七年
日本製鐵輪西製鐵所	室蘭市輪西町	大正七年
日本電氣冶金(栗山工場)	夕張郡角田村	昭和十一年
日本電氣冶金(室蘭工場)	室蘭市本輪西町	昭和十一年
函館船渠	函館市榊天町	明治二十七年

會社並工場名	所在地	電氣使用開始
東幌內炭礦	空知郡岩見澤町字龍ノ上	大正十五年
北海道製糖	帶廣市南八線西十八番地	昭和十年
北海道製糖	川上郡標茶村	昭和十一年
北海道炭礦汽船	夕張郡夕張町	明治二十二年
北海道炭礦汽船	有珠郡壯瞥村	昭和十二年
三井礦山砂川町礦業所	空知郡砂川町	大正十四年
三井礦山美唄町礦業所	空知郡美唄町	大正五年
三井礦山瑠璃礦業所	天鹽郡上川郡下川村	昭和七年
三井礦業大夕張礦業所	夕張郡夕張町	大正二年
三菱礦業美唄礦業所	空知郡美唄町	大正五年
三菱礦業手稻礦業所	札幌郡手稻村	昭和十年
明治製糖土別工場	雨龍郡沼田村	昭和五年
明治製糖清水工場	上川郡士別町	昭和十一年
明治製糖清水工場	上川郡清水町	大正十一年
惠須取炭礦	惠須取町字天內	昭和十年
王子製紙	大泊町	大正三年
大泊工場	大泊町	大正十四年
留多加厚木捲上所	留多加町	大正六年
豐原工場	豐原市	大正十年
野田工場	野田町	大正十年

會社並工場名	所在地	電氣使用開始
泊居町	泊居町	大正四年
真取工場	真取町	大正八年
惠取工場	惠取町	大正十三年
須取工場	須取町	大正六年
知取工場	知取町	大正十三年
樺太礦業知取	知取町	昭和二年
樺太礦業知取	知取町	昭和二年
同大平礦業所	惠須取町	大正十三年
樺太製糖豐原工場	豐原市大字北豐原北四東三	昭和十一年
日本人絹パルプ	豐原市大字北豐原北四東三	昭和十年
三井礦山川上礦業所	豐原郡川上村	大正八年
南樺太炭礦幌內礦業所	幌內村幌內	昭和九年
諸津炭業株式會社	名好郡名好村大字諸津	昭和九年

會社並工場名	所在地	電氣使用開始
淺野セメント	高崎市田町三ノ五	大正六年
益興炭礦	七尾郡汐止街	昭和九年
鹽水港製糖溪州工場	北斗郡溪州庄溪州	昭和四年
鹽水港製糖新營工場	新營郡新營庄新營	大正八年
基隆炭礦	基隆市龍川町	明治十四年
昭和製糖玉井製糖所	新化郡玉井庄	昭和十二年
大日本製糖北港工場	北港郡北港街北港	明治十四年
同虎尾第一工場	虎尾郡虎尾庄虎尾	昭和十一年
同虎尾第二工場	臺南州虎尾郡虎尾庄	昭和十一年
同南	新化郡山上庄字山上	大正九年
同北	臺北市水道町二五一	大正十一年

自家用電氣

樺太、臺灣

會社並工場名	所在地	電氣使用開始
臺灣製糖興業	羅東郡五結庄二結	昭和十二年
臺灣製糖阿緞工場	屏東市歸來	昭和九年
同旗尾工場	旗尾郡旗尾街旗尾	昭和十二年
同後壁林工場	鳳山郡小港庄二苓	明治十四年
同三山坎店工場	新豐郡永康庄	昭和十二年
同臺灣製糖	基隆市大正町	昭和十二年
臺灣電化基隆工場	基隆市外木山九七	昭和十一年
臺灣電化羅東工場	羅東郡羅東街竹林二二二	昭和二年
日本アルミニウム	高雄市戲獅甲	昭和十一年
日本本礦業	竹東郡竹東街	昭和十年
日本本礦業	基隆郡瑞芳庄九分	昭和十一年
日本本礦業	新竹州竹南郡造橋庄赤崎子	明治十九年
日本石油臺灣礦業所	旗山郡甲仙庄	大正八年
日本石油臺灣礦業所	旗山郡甲仙庄	大正六年
萬丹水利組合	東港郡新園庄田洋子	昭和九年
明治製糖南投工場	南投郡南投街三塊厝	昭和十年
同溪湖工場	員林郡溪湖庄汗頭	大正二年
同南靖工場	嘉義郡水上庄南靖	明治十五年
同蕭壠工場	北門郡佳里庄佳里	明治十三年
同蒜頭工場	東石郡六脚街蒜頭	明治十四年
同烏樹林工場	新營郡後壁庄溪寮	昭和六年
同總爺工場	曾文郡麻豆街溝子堤	明治十年

朝鮮

Table listing industrial facilities in Korea, including names like '王子製紙分社', '鐘淵紡織', and '京城紡織', along with their locations and start dates.

朝鮮

Table listing industrial facilities in Korea, including names like '朝鮮小野田セメント', '朝鮮鑛業', and '朝鮮合同炭礦', along with their locations and start dates.

自家用電氣

朝鮮、滿洲

Table listing industrial facilities in Manchuria, including names like '日本鑛業豐津金山', '日本製鐵兼二浦製鐵所', and '朝鮮製紙化學工業', along with their locations and start dates.

自家用電氣

三二一

Table listing industrial facilities in Manchuria, including names like '大東洋同業院', '日滿製粉', and '奉天製糖', along with their locations and start dates.

昭和十五年電氣年鑑

國產最優良品

國策の線に沿ふて苦心研究の結果考作された、世界に誇り得る國產三榮カーボン



營業種目

炭素刷子 各種炭素棒 電氣爐用電極
電氣分解用電極 通信用カーボン 其他炭素製品一般

(型錄進呈)



本社 東京市神田區西神田二丁目六番地
電話九段(33)一七三四・三四〇四番
支店 福岡市下東町一番地
電話東(3)四二七一番
出張所 札幌市南七條西八丁目一番地

三榮カーボン株式會社

東京工業大學教授 理學博士 山本 勇氏著

最新 電氣磁氣學

菊判洋裝紙數 280頁
圖入挿圖 292種
定價 三 圓
送料 二十一 錢

理學博士 山本 勇 工學士 關 英男 兩氏共著

最新 無線工學

菊判洋裝紙數 200頁
全一册挿圖 220種
定價 二 圓
送料 二十 錢

濱松高等工業學校教授 中島友正氏著

新編 實用電氣磁氣

菊判洋裝紙數 220頁
全一册挿圖 280種
定價 一圓八十錢
送料 二十一 錢

新編 實用電氣機械(前編)

菊判洋裝紙數 210頁
前編挿圖 260種
定價 二 圓
送料 二十一 錢

新編 實用電氣機械(後編)

菊判洋裝紙數 300頁
後編挿圖 150種
定價 一圓九十錢
送料 二十一 錢

電氣之友社編纂

改訂 電氣法令全書

携帶用小型紙數 500頁
洋裝附錄大判 100枚
全二册定價一圓七十錢
送料 二十 錢

電燈電力の部 別冊大判諸様式集(百枚)

電氣事業法並施行規則

携帶用小型紙數 160頁
並製大判諸表30枚
定價 五十 錢
送料 六 錢

附 自家用電氣工作物規程 電氣主任技術者檢定規則

改正 電氣工作物規程

携帶用小型紙數 150頁
並製 二 圓
定價 二十五 錢
送料 三 錢

附 電氣用品・電氣工事人取締規則

合 會 社 電 氣 之 友 社 發 行

昭和十五年電氣年鑑

國產最優良品

國策の線に沿ふて苦心研究の結果考作された、世界に誇り得る國產三榮カーボン

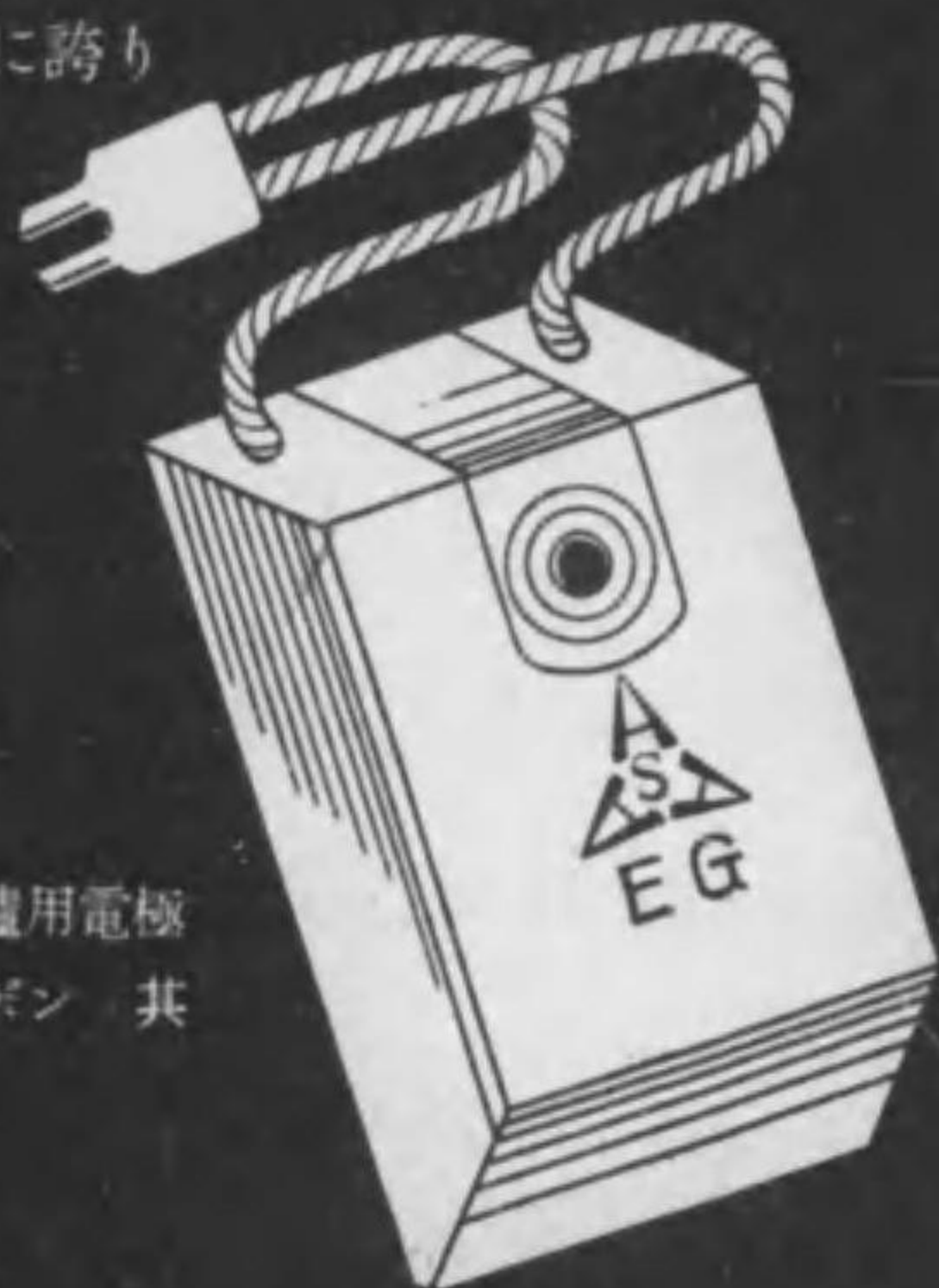

營業種目

炭素刷子 各種炭素棒 電氣爐用電極
電氣分解用電極 通信用カーボン 其他炭素製品一般

(型錄進呈)



本社 東京市神田區西神田二丁目六番地
電話九段(33)一七三四・三四〇四番
支店 福岡市下東町一番地
電話東(3)四二七一番
出張所 札幌市南七條西八丁目一番地

三榮カーボン株式會社

特三一

東京工業大學教授 理學博士 山本 勇氏著

最新 電氣磁氣學

菊判洋裝 紙數 280頁
圖入 挿圖 292種
定價 三 圓
送料 二十一錢

理學博士 山本 勇 工學士 關 英男 兩氏共著

最新 無線工學

菊判洋裝 紙數 200頁
全一冊 挿圖 220種
定價 二 圓
送料 二十錢

濱松高等工業學校教授 中島友正氏著

新編 實用電氣磁氣

菊判洋裝 紙數 220頁
全一冊 挿圖 280種
定價 一圓八十錢
送料 二十一錢

新編 實用電氣機械(前編)

菊判洋裝 紙數 210頁
前編 挿圖 260種
定價 二 圓
送料 二十一錢

新編 實用電氣機械(後編)

菊判洋裝 紙數 300頁
後編 挿圖 160種
定價 一圓九十錢
送料 二十一錢

電氣之友社編纂

改訂 電氣法令全書

携帶用小型 紙數 500頁
洋裝 附錄大判 100枚
全二冊 定價一圓七十錢
送料 二十錢

電燈電力の部 別冊大判諸様式集(百枚)

電氣事業法並施行規則

携帶用小型 紙數 160頁
重裝 大判諸表30枚
定價 五十錢
送料 六錢

附 自家用電氣工作物規程 電氣主任技術者檢定規則

改正 電氣工作物規程

携帶用小型 紙數 150頁
重裝 定價 二十五錢
送料 三錢

附 電氣用品・電氣工事人取締規則

合 資 社 電 氣 之 友 社 發 行

宮木の Ⓢ スキッチ

海軍省指定工場

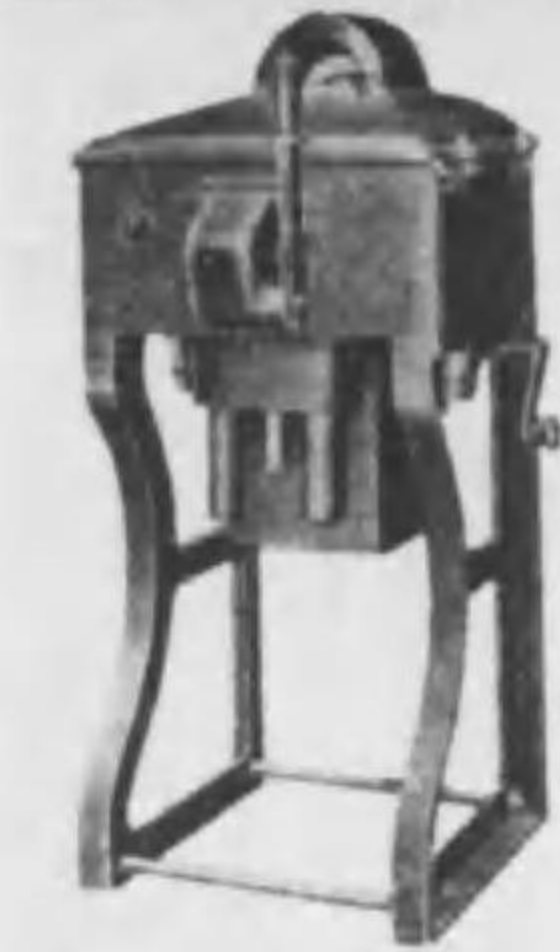

高圧配電箱



電磁開閉器



油入電磁開閉器



防瓦斯型油入開閉器
(アクガスキッチ)



M.E スキッチ



M.E 式高壓可熔安全器
(ウダツフューズ)
3500V, 50 Amp. 型

本社
京都市中京區西の京原町四番地
壬生 2664・2665

出張所

大阪市西區江戸堀下通一丁目(東江ビル)
電話 土佐堀 1214
東京市京橋區木挽町六丁目
電話 銀座 504, 505, 506

株式會社 宮木電機製作所



株式會社 神戸電機製作所

目 品 業 營

即立式カウベ蓄電池・機用車・オートバイ用・自動車用・蓄電池式照明器具・電燈・電熱・動力用各種配電器具
直流・發・電動機・直交用・交用・大型・小型各種
電氣自動車・貨物車・乗合自動車
船舶諸機械・エンジン・タイマ・冷凍機・ポンプ
カウベレクター・水銀整流器・蓄電池充電用・直交電圧用
カウベ電器具・電燈・電熱・動力用各種配電器具
合成カウベライト製品・積層板・ギヤ材・人線結器
金屬代用器具・鉛筆・ローラー・プリーツ・バルブ

本社 大阪市北區堂島濱通一丁目三三三
電話北(36) 一四一・三一六三
四七二・六九二九

大阪工場 大阪市西淀川區浦江北五丁目一五
尼ヶ崎工場 兵庫縣川邊郡立花村三反田字芦原
營業所 東京(新橋)・名古屋(末廣町)・大阪(堂島)・神戸(西町)・福岡(千代町)

「耐久」 カタログ呈上

ニースワイヤーと工業用電熱装置

理化學 厨房 乾燥機 各種工業用特殊設計製作 専門

鳥羽電熱器製作所

東京市芝區田村町二丁目一番地
電話 野成(57) 二五八五・二五八六・五二二六番

電氣工商業一覽

製造及販賣社會
製造工場及商店

昭和十五年四月現在

東京府	101	三重縣	101	沖繩縣	103
神奈川縣	102	岐阜縣	102	鹿兒島縣	104
京都府	103	長野縣	103	宮崎縣	105
大阪府	104	新潟縣	104	福岡縣	106
兵庫縣	105	富山縣	105	山口縣	107
愛知縣	106	石川縣	106	廣島縣	108
岐阜縣	107	福井縣	107	岡山縣	109
千代田縣	108	滋賀縣	108	和歌山縣	110
茨城縣	109	奈良縣	109	山口縣	111
栃木縣	110	和歌山縣	110	山口縣	112
群馬縣	111	奈良縣	111	山口縣	113
山梨縣	112	和歌山縣	112	山口縣	114
靜岡縣	113	奈良縣	113	山口縣	115
東京府	114	奈良縣	114	山口縣	116
神奈川縣	115	奈良縣	115	山口縣	117
京都府	116	奈良縣	116	山口縣	118
大阪府	117	奈良縣	117	山口縣	119
兵庫縣	118	奈良縣	118	山口縣	120
愛知縣	119	奈良縣	119	山口縣	121
岐阜縣	120	奈良縣	120	山口縣	122
千代田縣	121	奈良縣	121	山口縣	123
茨城縣	122	奈良縣	122	山口縣	124
栃木縣	123	奈良縣	123	山口縣	125
群馬縣	124	奈良縣	124	山口縣	126
山梨縣	125	奈良縣	125	山口縣	127
靜岡縣	126	奈良縣	126	山口縣	128
東京府	127	奈良縣	127	山口縣	129
神奈川縣	128	奈良縣	128	山口縣	130
京都府	129	奈良縣	129	山口縣	131
大阪府	130	奈良縣	130	山口縣	132
兵庫縣	131	奈良縣	131	山口縣	133
愛知縣	132	奈良縣	132	山口縣	134
岐阜縣	133	奈良縣	133	山口縣	135
千代田縣	134	奈良縣	134	山口縣	136
茨城縣	135	奈良縣	135	山口縣	137
栃木縣	136	奈良縣	136	山口縣	138
群馬縣	137	奈良縣	137	山口縣	139
山梨縣	138	奈良縣	138	山口縣	140
靜岡縣	139	奈良縣	139	山口縣	141
東京府	140	奈良縣	140	山口縣	142
神奈川縣	141	奈良縣	141	山口縣	143
京都府	142	奈良縣	142	山口縣	144
大阪府	143	奈良縣	143	山口縣	145
兵庫縣	144	奈良縣	144	山口縣	146
愛知縣	145	奈良縣	145	山口縣	147
岐阜縣	146	奈良縣	146	山口縣	148
千代田縣	147	奈良縣	147	山口縣	149
茨城縣	148	奈良縣	148	山口縣	150
栃木縣	149	奈良縣	149	山口縣	151
群馬縣	150	奈良縣	150	山口縣	152
山梨縣	151	奈良縣	151	山口縣	153
靜岡縣	152	奈良縣	152	山口縣	154
東京府	153	奈良縣	153	山口縣	155
神奈川縣	154	奈良縣	154	山口縣	156
京都府	155	奈良縣	155	山口縣	157
大阪府	156	奈良縣	156	山口縣	158
兵庫縣	157	奈良縣	157	山口縣	159
愛知縣	158	奈良縣	158	山口縣	160
岐阜縣	159	奈良縣	159	山口縣	161
千代田縣	160	奈良縣	160	山口縣	162
茨城縣	161	奈良縣	161	山口縣	163
栃木縣	162	奈良縣	162	山口縣	164
群馬縣	163	奈良縣	163	山口縣	165
山梨縣	164	奈良縣	164	山口縣	166
靜岡縣	165	奈良縣	165	山口縣	167
東京府	166	奈良縣	166	山口縣	168
神奈川縣	167	奈良縣	167	山口縣	169
京都府	168	奈良縣	168	山口縣	170
大阪府	169	奈良縣	169	山口縣	171
兵庫縣	170	奈良縣	170	山口縣	172
愛知縣	171	奈良縣	171	山口縣	173
岐阜縣	172	奈良縣	172	山口縣	174
千代田縣	173	奈良縣	173	山口縣	175
茨城縣	174	奈良縣	174	山口縣	176
栃木縣	175	奈良縣	175	山口縣	177
群馬縣	176	奈良縣	176	山口縣	178
山梨縣	177	奈良縣	177	山口縣	179
靜岡縣	178	奈良縣	178	山口縣	180
東京府	179	奈良縣	179	山口縣	181
神奈川縣	180	奈良縣	180	山口縣	182
京都府	181	奈良縣	181	山口縣	183
大阪府	182	奈良縣	182	山口縣	184
兵庫縣	183	奈良縣	183	山口縣	185
愛知縣	184	奈良縣	184	山口縣	186
岐阜縣	185	奈良縣	185	山口縣	187
千代田縣	186	奈良縣	186	山口縣	188
茨城縣	187	奈良縣	187	山口縣	189
栃木縣	188	奈良縣	188	山口縣	190
群馬縣	189	奈良縣	189	山口縣	191
山梨縣	190	奈良縣	190	山口縣	192
靜岡縣	191	奈良縣	191	山口縣	193
東京府	192	奈良縣	192	山口縣	194
神奈川縣	193	奈良縣	193	山口縣	195
京都府	194	奈良縣	194	山口縣	196
大阪府	195	奈良縣	195	山口縣	197
兵庫縣	196	奈良縣	196	山口縣	198
愛知縣	197	奈良縣	197	山口縣	199
岐阜縣	198	奈良縣	198	山口縣	200
千代田縣	199	奈良縣	199	山口縣	201
茨城縣	200	奈良縣	200	山口縣	202
栃木縣	201	奈良縣	201	山口縣	203
群馬縣	202	奈良縣	202	山口縣	204
山梨縣	203	奈良縣	203	山口縣	205
靜岡縣	204	奈良縣	204	山口縣	206
東京府	205	奈良縣	205	山口縣	207
神奈川縣	206	奈良縣	206	山口縣	208
京都府	207	奈良縣	207	山口縣	209
大阪府	208	奈良縣	208	山口縣	210
兵庫縣	209	奈良縣	209	山口縣	211
愛知縣	210	奈良縣	210	山口縣	212
岐阜縣	211	奈良縣	211	山口縣	213
千代田縣	212	奈良縣	212	山口縣	214
茨城縣	213	奈良縣	213	山口縣	215
栃木縣	214	奈良縣	214	山口縣	216
群馬縣	215	奈良縣	215	山口縣	217
山梨縣	216	奈良縣	216	山口縣	218
靜岡縣	217	奈良縣	217	山口縣	219
東京府	218	奈良縣	218	山口縣	220
神奈川縣	219	奈良縣	219	山口縣	221
京都府	220	奈良縣	220	山口縣	222
大阪府	221	奈良縣	221	山口縣	223
兵庫縣	222	奈良縣	222	山口縣	224
愛知縣	223	奈良縣	223	山口縣	225
岐阜縣	224	奈良縣	224	山口縣	226
千代田縣	225	奈良縣	225	山口縣	227
茨城縣	226	奈良縣	226	山口縣	228
栃木縣	227	奈良縣	227	山口縣	229
群馬縣	228	奈良縣	228	山口縣	230
山梨縣	229	奈良縣	229	山口縣	231
靜岡縣	230	奈良縣	230	山口縣	232
東京府	231	奈良縣	231	山口縣	233
神奈川縣	232	奈良縣	232	山口縣	234
京都府	233	奈良縣	233	山口縣	235
大阪府	234	奈良縣	234	山口縣	236
兵庫縣	235	奈良縣	235	山口縣	237
愛知縣	236	奈良縣	236	山口縣	238
岐阜縣	237	奈良縣	237	山口縣	239
千代田縣	238	奈良縣	238	山口縣	240
茨城縣	239	奈良縣	239	山口縣	241
栃木縣	240	奈良縣	240	山口縣	242
群馬縣	241	奈良縣	241	山口縣	243
山梨縣	242	奈良縣	242	山口縣	244
靜岡縣	243	奈良縣	243	山口縣	245
東京府	244	奈良縣	244	山口縣	246
神奈川縣	245	奈良縣	245	山口縣	247
京都府	246	奈良縣	246	山口縣	248
大阪府	247	奈良縣	247	山口縣	249
兵庫縣	248	奈良縣	248	山口縣	250
愛知縣	249	奈良縣	249	山口縣	251
岐阜縣	250	奈良縣	250	山口縣	252
千代田縣	251	奈良縣	251	山口縣	253
茨城縣	252	奈良縣	252	山口縣	254
栃木縣	253	奈良縣	253	山口縣	255
群馬縣	254	奈良縣	254	山口縣	256
山梨縣	255	奈良縣	255	山口縣	257
靜岡縣	256	奈良縣	256	山口縣	258
東京府	257	奈良縣	257	山口縣	259
神奈川縣	258	奈良縣	258	山口縣	260
京都府	259	奈良縣	259	山口縣	261
大阪府	260	奈良縣	260	山口縣	262
兵庫縣	261	奈良縣	261	山口縣	263
愛知縣	262	奈良縣	262	山口縣	264
岐阜縣	263	奈良縣	263	山口縣	265
千代田縣	264	奈良縣	264	山口縣	266
茨城縣	265	奈良縣	265	山口縣	267
栃木縣	266	奈良縣	266	山口縣	268
群馬縣	267	奈良縣	267	山口縣	269
山梨縣	268	奈良縣	268	山口縣	270
靜岡縣	269	奈良縣	269	山口縣	271
東京府	270	奈良縣	270	山口縣	272
神奈川縣	271	奈良縣	271	山口縣	273
京都府	272	奈良縣	272	山口縣	274
大阪府	273	奈良縣	273	山口縣	275
兵庫縣	274	奈良縣	274	山口縣	276
愛知縣	275	奈良縣	275	山口縣	277
岐阜縣	276	奈良縣	276	山口縣	278
千代田縣	277	奈良縣	277	山口縣	279
茨城縣	278	奈良縣	278	山口縣	280
栃木縣	279	奈良縣	279	山口縣	281
群馬縣	280	奈良縣	280	山口縣	282
山梨縣	281	奈良縣	281	山口縣	283
靜岡縣	282	奈良縣	282	山口縣	284
東京府	283	奈良縣	283	山口縣	285
神奈川縣	284	奈良縣	284	山口縣	286
京都府	285	奈良縣	285	山口縣	287
大阪府	286	奈良縣	286	山口縣	288
兵庫縣	287	奈良縣	287	山口縣	289
愛知縣	288	奈良縣	288	山口縣	290
岐阜縣	289	奈良縣	289	山口縣	291
千代田縣	290	奈良縣	290	山口縣	292
茨城縣	291	奈良縣	291	山口縣	293
栃木縣	292	奈良縣	292	山口縣	294
群馬縣	293	奈良縣	293	山口縣	295
山梨縣	294	奈良縣	294	山口縣	296
靜岡縣	295	奈良縣	295	山口縣	297
東京府	296	奈良縣	296	山口縣	298
神奈川縣	297	奈良縣	297	山口縣	299
京都府	298	奈良縣	298	山口縣	300
大阪府	299	奈良縣	299	山口縣	301
兵庫縣	300	奈良縣	300	山口縣	302
愛知縣	301	奈良縣	301	山口縣	303
岐阜縣	302	奈良縣	302	山口縣	304
千代田縣	303	奈良縣	303	山口縣	305
茨城縣	304	奈良縣	304	山口縣	306
栃木縣	305	奈良縣	305	山口縣	307
群馬縣	306	奈良縣	306	山口縣	308
山梨縣	307	奈良縣	307	山口縣	309
靜岡縣	308	奈良縣	308	山口縣	310
東京府	309	奈良縣	309	山口縣	311
神奈川縣	310	奈良縣	310	山口縣	312
京都府	311	奈良縣	311	山口縣	313
大阪府	312	奈良縣	312	山口縣	314
兵庫縣	313	奈良縣	313	山口縣	315
愛知縣	314	奈良縣	314	山口縣	316
岐阜縣	315	奈良縣	315	山口縣	317
千代田縣	316	奈良縣	316	山口縣	318
茨城縣	317	奈良縣	317	山口縣	319
栃木縣	318	奈良縣	318	山口縣	320</

== 主 要 營 業 科 目 ==

- 一、手働及自動式電話機
- 一、手働及自動式交換機
- 一、無線電話裝置
- 一、放送無線電話裝置
- 一、放聲電話裝置
- 一、列車又ハ負荷指令電話裝置
- 一、相互送信選出信號電話裝置
- 一、N E 式寫真電送裝置
- 一、搬送式電話裝置
- 一、遠方制御監視裝置
- 一、電話線用裝荷線輪
- 一、長距離電話線用中繼裝置
- 一、通信用各種高級試驗裝置
- 一、ニデカタイムレコーダ
- 一、絶緣抵抗測定器
- 一、其他各種試驗器類
- 一、電話電燈信號工負設計並請工事



日本電氣株式會社

本社 東京市芝區三田四國町二

電話三田(45) 四四〇一〇〇
四二〇一〇〇
四一〇一〇〇
四五〇〇

支店 大阪市東區北濱四丁目十六番地

電話北濱(23) 九〇〇四(四)

玉川向工場 川崎市下沼部玉川向一七五三番地

電話田園調布 四二〇一(二〇)

出張所 臺北市本町四丁目五番地

電話 四〇〇八・七八七八

北京市東區大羊宜實胡同二五號

電話東二五二五・六三六二

天津日本租界福島街三六號

電話 二〇二〇・六〇

奉天、大連、新京、哈爾濱各滿洲

通信機株式會社

札幌、仙臺、橫須賀、名古屋、神戶、吳、福岡、京城、上海各株式會社住友本社販賣店

佐世保、長崎各住友金屬工業株式會社出張所

代理店

商 工 目 次

東京	平塚市、鎌倉市及縣下	ノ之部	豐橋市
ア之部	京都市	ハ之部	一宮市
イ之部	福知山市、東舞鶴市及府下	ヒ之部	瀬戶市及半田市
ウ之部	大阪	フ之部	縣下
エ之部	ア之部	ヘ之部	埼玉縣
オ之部	イ之部	ホ之部	浦和市及川越市
カ之部	ウ之部	ヘ之部	川口市及熊谷市
キ之部	エ之部	ホ之部	縣下
ク之部	オ之部	ヘ之部	千葉縣
ケ之部	カ之部	ヘ之部	千葉市及銚子市
コ之部	キ之部	ヘ之部	市川市及船橋市
ク之部	ク之部	ヘ之部	館山市及縣下
ケ之部	ケ之部	ヘ之部	茨城縣
コ之部	ケ之部	ヘ之部	水戸市
カ之部	ケ之部	ヘ之部	日立市及縣下
キ之部	ケ之部	ヘ之部	栃木縣
ク之部	ケ之部	ヘ之部	宇都宮市
ケ之部	ケ之部	ヘ之部	足利市
コ之部	ケ之部	ヘ之部	栃木市
カ之部	ケ之部	ヘ之部	縣下
キ之部	ケ之部	ヘ之部	群馬縣
ク之部	ケ之部	ヘ之部	群馬市
ケ之部	ケ之部	ヘ之部	前橋市
コ之部	ケ之部	ヘ之部	高崎市
カ之部	ケ之部	ヘ之部	桐生市
キ之部	ケ之部	ヘ之部	縣下
ク之部	ケ之部	ヘ之部	山梨縣
ケ之部	ケ之部	ヘ之部	甲府市
コ之部	ケ之部	ヘ之部	
カ之部	ケ之部	ヘ之部	
キ之部	ケ之部	ヘ之部	
ク之部	ケ之部	ヘ之部	
ケ之部	ケ之部	ヘ之部	
コ之部	ケ之部	ヘ之部	
カ之部	ケ之部	ヘ之部	
キ之部	ケ之部	ヘ之部	
ク之部	ケ之部	ヘ之部	
ケ之部	ケ之部	ヘ之部	
コ之部	ケ之部	ヘ之部	
カ之部	ケ之部	ヘ之部	
キ之部	ケ之部	ヘ之部	
ク之部	ケ之部	ヘ之部	
ケ之部	ケ之部	ヘ之部	
コ之部	ケ之部	ヘ之部	
カ之部	ケ之部	ヘ之部	
キ之部	ケ之部	ヘ之部	
ク之部	ケ之部	ヘ之部	
ケ之部	ケ之部	ヘ之部	
コ之部	ケ之部	ヘ之部	
カ之部	ケ之部	ヘ之部	
キ之部	ケ之部	ヘ之部	
ク之部	ケ之部	ヘ之部	
ケ之部	ケ之部	ヘ之部	
コ之部	ケ之部	ヘ之部	
カ之部	ケ之部	ヘ之部	
キ之部	ケ之部	ヘ之部	
ク之部	ケ之部	ヘ之部	
ケ之部	ケ之部	ヘ之部	
コ之部	ケ之部	ヘ之部	
カ之部	ケ之部	ヘ之部	
キ之部	ケ之部	ヘ之部	
ク之部	ケ之部	ヘ之部	
ケ之部	ケ之部	ヘ之部	
コ之部	ケ之部	ヘ之部	
カ之部	ケ之部	ヘ之部	
キ之部	ケ之部	ヘ之部	
ク之部	ケ之部	ヘ之部	
ケ之部	ケ之部	ヘ之部	
コ之部	ケ之部	ヘ之部	
カ之部	ケ之部	ヘ之部	
キ之部	ケ之部	ヘ之部	
ク之部	ケ之部	ヘ之部	
ケ之部	ケ之部	ヘ之部	
コ之部	ケ之部	ヘ之部	
カ之部	ケ之部	ヘ之部	
キ之部	ケ之部	ヘ之部	
ク之部	ケ之部	ヘ之部	
ケ之部	ケ之部	ヘ之部	
コ之部	ケ之部	ヘ之部	
カ之部	ケ之部	ヘ之部	
キ之部	ケ之部	ヘ之部	
ク之部	ケ之部	ヘ之部	
ケ之部	ケ之部	ヘ之部	
コ之部	ケ之部	ヘ之部	
カ之部	ケ之部	ヘ之部	
キ之部	ケ之部	ヘ之部	
ク之部	ケ之部	ヘ之部	
ケ之部	ケ之部	ヘ之部	
コ之部	ケ之部	ヘ之部	
カ之部	ケ之部	ヘ之部	
キ之部	ケ之部	ヘ之部	
ク之部	ケ之部	ヘ之部	
ケ之部	ケ之部	ヘ之部	
コ之部	ケ之部	ヘ之部	
カ之部	ケ之部	ヘ之部	
キ之部	ケ之部	ヘ之部	
ク之部	ケ之部	ヘ之部	
ケ之部	ケ之部	ヘ之部	
コ之部	ケ之部	ヘ之部	
カ之部	ケ之部	ヘ之部	
キ之部	ケ之部	ヘ之部	
ク之部	ケ之部	ヘ之部	
ケ之部	ケ之部	ヘ之部	
コ之部	ケ之部	ヘ之部	
カ之部	ケ之部	ヘ之部	
キ之部	ケ之部	ヘ之部	
ク之部	ケ之部	ヘ之部	
ケ之部	ケ之部	ヘ之部	
コ之部	ケ之部	ヘ之部	
カ之部	ケ之部	ヘ之部	
キ之部	ケ之部	ヘ之部	
ク之部	ケ之部	ヘ之部	
ケ之部	ケ之部	ヘ之部	
コ之部	ケ之部	ヘ之部	
カ之部	ケ之部	ヘ之部	
キ之部	ケ之部	ヘ之部	
ク之部	ケ之部	ヘ之部	
ケ之部	ケ之部	ヘ之部	
コ之部	ケ之部	ヘ之部	
カ之部	ケ之部	ヘ之部	
キ之部	ケ之部	ヘ之部	
ク之部	ケ之部	ヘ之部	
ケ之部	ケ之部	ヘ之部	
コ之部	ケ之部	ヘ之部	
カ之部	ケ之部	ヘ之部	
キ之部	ケ之部	ヘ之部	
ク之部	ケ之部	ヘ之部	
ケ之部	ケ之部	ヘ之部	
コ之部	ケ之部	ヘ之部	
カ之部	ケ之部	ヘ之部	
キ之部	ケ之部	ヘ之部	
ク之部	ケ之部	ヘ之部	
ケ之部	ケ之部	ヘ之部	
コ之部	ケ之部	ヘ之部	
カ之部	ケ之部	ヘ之部	
キ之部	ケ之部	ヘ之部	
ク之部	ケ之部	ヘ之部	
ケ之部	ケ之部	ヘ之部	
コ之部	ケ之部	ヘ之部	
カ之部	ケ之部	ヘ之部	
キ之部	ケ之部	ヘ之部	
ク之部	ケ之部	ヘ之部	
ケ之部	ケ之部	ヘ之部	
コ之部	ケ之部	ヘ之部	
カ之部	ケ之部	ヘ之部	
キ之部	ケ之部	ヘ之部	
ク之部	ケ之部	ヘ之部	
ケ之部	ケ之部	ヘ之部	
コ之部	ケ之部	ヘ之部	
カ之部	ケ之部	ヘ之部	
キ之部	ケ之部	ヘ之部	
ク之部	ケ之部	ヘ之部	
ケ之部	ケ之部	ヘ之部	
コ之部	ケ之部	ヘ之部	
カ之部	ケ之部	ヘ之部	
キ之部	ケ之部	ヘ之部	
ク之部	ケ之部	ヘ之部	
ケ之部	ケ之部	ヘ之部	
コ之部	ケ之部	ヘ之部	
カ之部	ケ之部	ヘ之部	
キ之部	ケ之部	ヘ之部	
ク之部	ケ之部	ヘ之部	
ケ之部	ケ之部	ヘ之部	
コ之部	ケ之部	ヘ之部	
カ之部	ケ之部	ヘ之部	
キ之部	ケ之部	ヘ之部	
ク之部	ケ之部	ヘ之部	
ケ之部	ケ之部	ヘ之部	
コ之部	ケ之部	ヘ之部	
カ之部	ケ之部	ヘ之部	
キ之部	ケ之部	ヘ之部	
ク之部	ケ之部	ヘ之部	
ケ之部	ケ之部	ヘ之部	
コ之部	ケ之部	ヘ之部	
カ之部	ケ之部	ヘ之部	
キ之部	ケ之部	ヘ之部	
ク之部	ケ之部	ヘ之部	
ケ之部	ケ之部	ヘ之部	
コ之部	ケ之部	ヘ之部	
カ之部	ケ之部	ヘ之部	
キ之部	ケ之部	ヘ之部	
ク之部	ケ之部	ヘ之部	
ケ之部	ケ之部	ヘ之部	
コ之部	ケ之部	ヘ之部	
カ之部	ケ之部	ヘ之部	
キ之部	ケ之部	ヘ之部	
ク之部	ケ之部	ヘ之部	
ケ之部	ケ之部	ヘ之部	
コ之部	ケ之部	ヘ之部	
カ之部	ケ之部	ヘ之部	
キ之部	ケ之部	ヘ之部	
ク之部	ケ之部	ヘ之部	
ケ之部	ケ之部	ヘ之部	
コ之部	ケ之部	ヘ之部	
カ之部	ケ之部	ヘ之部	
キ之部	ケ之部	ヘ之部	
ク之部	ケ之部	ヘ之部	
ケ之部	ケ之部	ヘ之部	
コ之部	ケ之部	ヘ之部	
カ之部	ケ之部	ヘ之部	
キ之部	ケ之部	ヘ之部	
ク之部	ケ之部	ヘ之部	
ケ之部	ケ之部	ヘ之部	
コ之部	ケ之部	ヘ之部	
カ之部	ケ之部	ヘ之部	
キ之部	ケ之部	ヘ之部	
ク之部	ケ之部	ヘ之部	
ケ之部	ケ之部	ヘ之部	
コ之部	ケ之部	ヘ之部	
カ之部	ケ之部	ヘ之部	
キ之部	ケ之部	ヘ之部	
ク之部	ケ之部	ヘ之部	
ケ之部	ケ之部	ヘ之部	
コ之部	ケ之部	ヘ之部	
カ之部	ケ之部	ヘ之部	
キ之部	ケ之部	ヘ之部	
ク之部	ケ之部	ヘ之部	
ケ之部	ケ之部	ヘ之部	
コ之部	ケ之部	ヘ之部	
カ之部	ケ之部	ヘ之部	
キ之部	ケ之部	ヘ之部	
ク之部	ケ之部	ヘ之部	
ケ之部	ケ之部	ヘ之部	
コ之部	ケ之部	ヘ之部	
カ之部	ケ之部	ヘ之部	
キ之部	ケ之部	ヘ之部	
ク之部	ケ之部	ヘ之部	
ケ之部	ケ之部	ヘ之部	
コ之部	ケ之部	ヘ之部	
カ之部	ケ之部	ヘ之部	
キ之部	ケ之部	ヘ之部	
ク之部	ケ之部	ヘ之部	
ケ之部	ケ之部	ヘ之部	
コ之部	ケ之部	ヘ之部	
カ之部	ケ之部	ヘ之部	
キ之部	ケ之部	ヘ之部	
ク之部	ケ之部	ヘ之部	
ケ之部	ケ之部	ヘ之部	
コ之部	ケ之部	ヘ之部	
カ之部	ケ之部	ヘ之部	
キ之部	ケ之部	ヘ之部	
ク之部	ケ之部	ヘ之部	
ケ之部	ケ之部	ヘ之部	
コ之部	ケ之部	ヘ之部	
カ之部	ケ之部	ヘ之部	
キ之部	ケ之部	ヘ之部	
ク之部	ケ之部	ヘ之部	
ケ之部	ケ之部	ヘ之部	
コ之部	ケ之部	ヘ之部	
カ之部	ケ之部	ヘ之部	
キ之部	ケ之部	ヘ之部	
ク之部	ケ之部	ヘ之部	
ケ之部	ケ之部	ヘ之部	
コ之部	ケ之部	ヘ之部	
カ之部	ケ之部	ヘ之部	
キ之部	ケ之部	ヘ之部	
ク之部	ケ之部	ヘ之部	
ケ之部	ケ之部	ヘ之部	
コ之部	ケ之部	ヘ之部	
カ之部	ケ之部	ヘ之部	
キ之部	ケ之部	ヘ之部	
ク之部	ケ之部	ヘ之部	
ケ之部	ケ之部	ヘ之部	
コ之部	ケ之部	ヘ之部	
カ之部	ケ之部	ヘ之部	
キ之部	ケ之部	ヘ之部	
ク之部	ケ之部	ヘ之部	
ケ之部	ケ之部	ヘ之部	
コ之部	ケ之部	ヘ之部	
カ之部	ケ之部	ヘ之部	
キ之部	ケ之部	ヘ之部	
ク之部	ケ之部	ヘ之部	
ケ之部	ケ之部	ヘ之部	
コ之部	ケ之部	ヘ之部	
カ之部	ケ之部	ヘ之部	
キ之部	ケ之部	ヘ之部	
ク之部	ケ之部	ヘ之部	
ケ之部	ケ之部	ヘ之部	

各種起重機製作

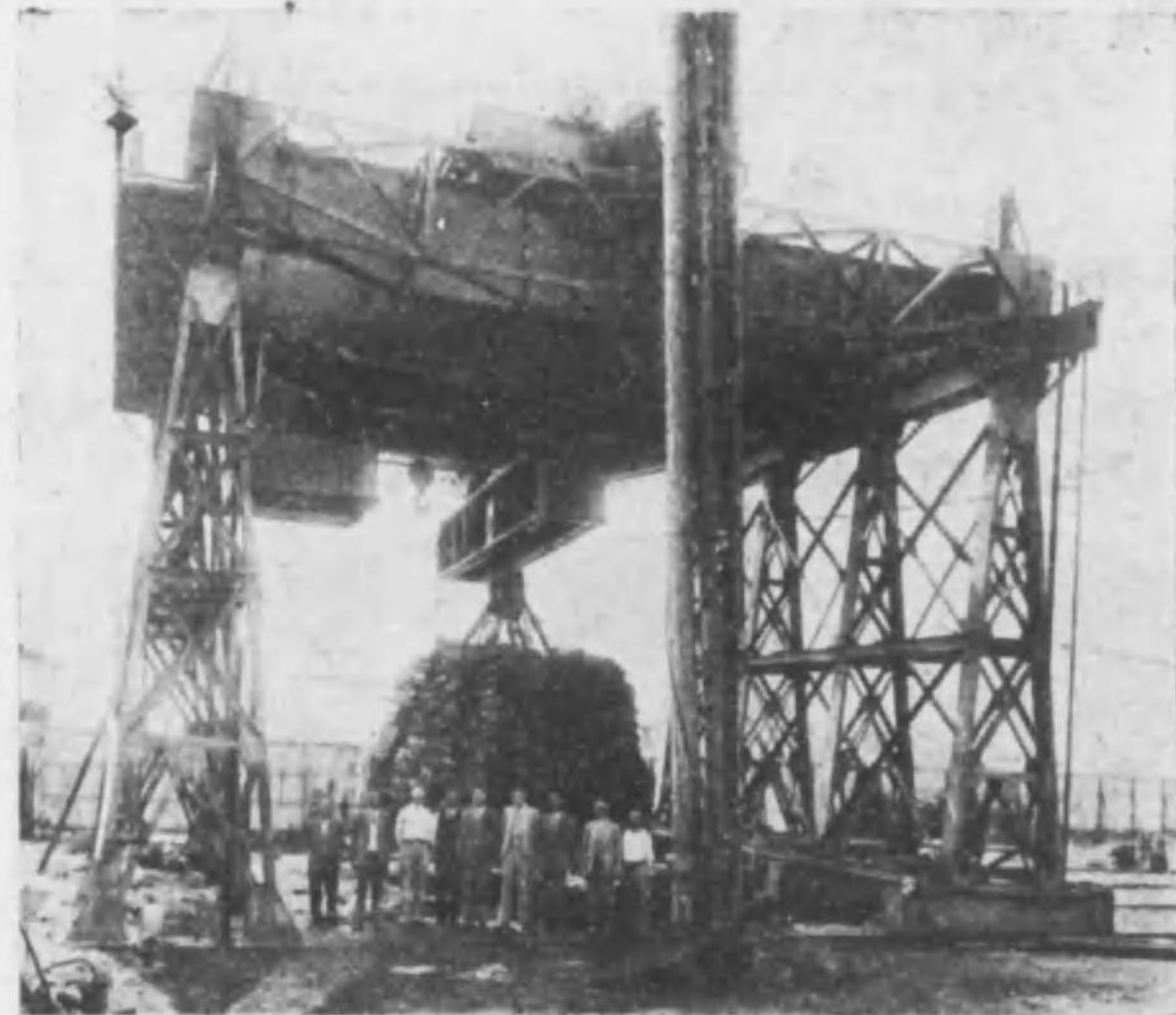

主要製品

各種起重機・捲揚機・昇降機・輸送機
操炭装置・其他勞力節減機



株式會社 **日本起重機製作所**

東京市蒲田區糀谷町五丁目一二八五番地

電話 大森 4576・5687・6457
羽田 586

龜山式碍子型スイツチ



電氣乾燥器

特許シリーズ線工業用各種電熱器

營業品目

送配電用碍子碍管類
特殊絶縁碍子類
龜山式各種配線器具
電燈電鐵工事材料器具



龜山商店

東京市芝區田村町六ノ十七

電話芝(43) 2582・2583・2562

工場 { 東京市豊島區雑司ヶ谷町(製陶所)
東京市豊島區雑司ヶ谷町(電熱部)
東京市豊島區雑司ヶ谷町(金具部)
東京市豊島區雑司ヶ谷町(製陶所)

東京高周波電気爐株式會社

- 高周波誘導電気爐
- 高周波誘導乾燥窯
- 高周波發生裝置
- 高壓高周波用蓄電器

東京市蒲田區本蒲田一丁目二十番地
電話蒲田(四七四九番・五六七八番)
(五六八七番(夜間專用))

東京變壓器株式會社

- 各種變壓器
- 誘導電壓調整器

東京市蒲田區本蒲田一丁目二十番地
電話蒲田(二三三九番・五六七六番)
(五六八七番(夜間專用))

北光電機研究所
製品を!!

接地抵抗測定には }
電気探鑛には }
地質調査には }

地質試験器

本器は地表面の電気抵抗を測定することに依つて、地下に於ける地質の状態を推察せんとするもので、地下水、鑛層、巖石、油層及炭層等凡そ土壤と其電気抵抗を異にするものの存在位置を探知することに利用せらるものなり。
其他「アース」板の測定は正確に測定なし得るものなり。



主なる製品
精密電気計器 記録計器
精密抵抗測定器
I. E. T型 接地抵抗測定器
D. E. T型 接地抵抗測定器
D. E. T. B型 接地抵抗測定器
D. E. T. C型 接地抵抗測定器

主なる納入先
東京電機株式會社 東京市電氣局
宇治川電機株式會社 矢作水力株式會社
京都電機株式會社 廣島電機株式會社
日本電機株式會社 商工省地質調査所
瀧州電機株式會社 内務省土木試験所
其他鑛山・土木會社及官公署(型錄贈呈)

北光電機研究所

東京市蒲田區東蒲田一(二五)七
工場 蒲田區東蒲田一(二六)一 電話蒲田五五九二

大倉のベル電源

(靜止型信號電源裝置)

大倉のアーステスター
大倉の直讀靜電容量計
大倉のオーム計
精密周波計
誘導雜音除去裝置



私設電話交換機用
各種信號用



大倉電氣研究所

東京

ア之部

商 會 大崎 四三三七 品川區五反田四ノ二九
 (絶縁材料、アトライト各種) 店主 矢島宇之吉 開業 昭和十二年
 ア オ 商 會 高輪 二七三三 品川區南品川一ノ二六九
 (電氣工事一般) 店主 渡邊作平 開業 大正六年
 ア オ エ 商 會 四谷 一七六七 四谷區新宿三ノ二四
 (工事、計器、電氣機具) 店主 青江隆二 開業 大正十五年
 ア サ ヒ デ 商 會 大崎 二二三一 品川區西大崎三ノ四九七
 (電氣サービス) 店主 鈴木健次郎
 株式アツマ輸出電機製作所 本田 六一六 葛飾區本田木根川町三九
 (懷中電器製作) 代表者 島野次郎 開業 昭和十年
 代表者 三三〇一 荏原區下神明町四四一
 代表者 一〇〇〇 荏原區正治町一〇
 代表者 一〇〇〇 荏原區開業 昭和五年
 アルマイト應用商品社 銀座 六六一九 鮎町區有樂町一ノ四
 (アルマイト製照明器具) 社長 三浦外次郎 設立 昭和十一年
 (アルマイト製照明器具) 取補長 岡部健吉 設立 昭和十一年
 (照明器具、アルマイト) 出張所 大阪市北區堂島濱通一ノ八五
 (電話北三三三三)

商 工 東 京 ア之部

ア之部

商 會 大森 五七五一 大森區大森四ノ二七七
 (各種家庭用電球製造) 代表者 武永正太郎 開業 昭和六年
 合名 アポロ 鐵工場 大塚長三九八五 淀橋區下落合二ノ九〇九
 (各種タービンポンプ類) 代表社員 片山榮太郎 開業 大正三年
 株式アメリカン電氣商會 大森 六五〇四 大森區堤方町二〇〇
 (電機器具、照明器具、配電盤、配電器具、ベ
 ルマイト製フラッシュ
 プレート) 取補長 小池義一 開業 大正十二年
 (工場長 鈴木良助) 代表社員 芝區濱松町二ノ一(電話三三三七)
 (一般電氣機械器具材) 京橋自二一七二 京橋區銀座西二ノ三
 (料、製造販賣修理) 代表者 平沼覺治郎 開業 昭和十二年
 亞細亞アルミナム株式會社 日本橋 四三三六 日本橋區室町一ノ二
 (アルミニウム塊販賣代) 取補長 藤原又策 三共ビル内
 (理、板、箔、粉末販賣) 監査役 藤原人 古田俊之助
 出張所 大阪市東區今橋信銀ビル
 合資 亞細亞製作所 大森 五〇二九 蒲田區籠谷町二ノ六七三
 (電球及電機器具製作) 代表者 寺田直二 設立 昭和十一年
 亞細亞電氣工業所 神田 二三四七 神田區美土代町一ノ二
 (電氣工事、各種モートル) 所主 栗津須榮
 安増電熱工業所 大森 七九七二 大森區大森三ノ二四九
 (家庭用、工業用、職業用、各種電熱機製造) 所主 安増順吾 開業 大正十五年

商 電話 所在地

安達事務所 駒込 一六二 本郷區駒込蓋菜町四二

安達製作所 高輪 一三三二 品川區大井關ヶ原町三三六

安達電機製作所 淺草 八六三二 淺草區北松山町三七

安立電氣株式會社

有線及無線電信電話機並計器品製造販賣各種計器電氣機械器具材料製造販賣電氣機械器具取付工事設計監修請負

三田 三三三三 麻布區富士見町三九
社長 小原良吉
事務 馬場隆重 常務 脇坂實一
取締役 堀江貞治郎 大西平吉 桑本澄
監査役 關口善吉 石川清
相談役 松本新太
庶務課長 松原靜惠 事務課長 橋本廣吉
勞務課長 代理日暮正晴 設備課長 志村龍三
營業部長 脇坂實一
營業部第一課長 心得北田宗一 營業部第二課長 心得山下兵作 營業部第三課長 菊池薫
經理課長 購買課長 藤入篤
工務部長 堀江貞治郎
資本金 二百萬圓(拂込済)
配當 年八分
神戸營業所 神戸市榮町六ノ二一
(所長 藤本國松大)

安全兄弟電機工業所 牛込 一三八七 淀橋區戸塚町二ノ二二八
(電氣機器製作) 所主 石井發袋七

安全電機工業所 大森 三八八七 品川區大井南濱川二六三
(電氣工事、モートル販賣) 所主 勅使河原直房

安藤鐵工所 京橋區月島東仲通五ノ五
水壓鐵管、水門捲揚機、アンダーゲート起重機、送電鐵塔

安藤電氣株式會社

高周波交流用通信器(電信電話用測定器製作)

株式會社 安宅電機販賣所 九ノ内 九三〇 駒込區九ノ内昭とビル
代表取締役 若杉三郎 三郎 四號室
支店 大阪、京城

阿部式電氣時計株式會社 大塚 二八七三 豊島區池袋四ノ四三二
電氣時計、自報器類

株式會社 阿部商店 三田 三三三三 品川區新堀河岸三四
代表取締役 阿部善吉

株式會社 阿部商店 三田 三三三三 品川區新堀河岸三四
代表取締役 阿部善吉

阿部製作所 松澤 三三〇一 世田谷區北澤五ノ六九二
電氣器具製作(接線器)

商 工 東 京 ア之部

商 電話 所在地

安全電機工業株式會社 大崎 自四五 品川區大崎本町一ノ八

安全電機工業株式會社 大崎 自四五 品川區大崎本町一ノ八

安全電機工業株式會社 大崎 自四五 品川區大崎本町一ノ八

安全電業株式會社

電氣機器販賣修理(電氣工事設計監修)

大森 三八八七 品川區大井南濱川町三三六
代表取締役 沖貞男
資本金 十萬圓(拂込済)
設立 昭和十三年

安全電氣工業所

電氣機器製作、電氣工事請負

駒込 三三七七 澁野川區西ヶ原町一五一
事務所 山手一五〇及駒込六ノ二三七
支店 川口市榮町(清水橋)
新大和町(山中清澤)

安全電機工業社

特許安全蓄電池、酸化鉛蓄電池製造

下谷 六八七三 荒川區日暮里町八ノ五
代表者 鹿田八郎
資本金 一萬圓 開業 昭和七年
岐阜縣益田郡高山線礪石驛北

安藤光定商店

發電動機、サイレン、トランス

芝 一九三二 芝區三島町九
店主 安藤光定 開業 昭和二年三月
芝區新橋三ノ一八

安藤藤商會

電氣工事專門

大崎 二四八九 品川區上大崎中丸町四
代表者 安藤善義 開業 大正十四年

安藤電氣商會

電氣器具販賣

足立 二九四六 足立區千住町一ノ二五五
店主 安藤ツル

安藤電氣商會

電氣器具販賣

足立 二九四六 足立區千住町一ノ二五五
店主 安藤ツル

安藤電氣商會

電氣器具販賣

足立 二九四六 足立區千住町一ノ二五五
店主 安藤ツル

安藤電氣商會

電氣器具販賣

足立 二九四六 足立區千住町一ノ二五五
店主 安藤ツル

相原電線製造所 板橋 九五六 澗野川區澗野川町三番地
 (エナメル線、各種細線、伸線、抵抗線加工) 所主 相原千之吉 開業 昭和元年
 (分工場) 同町三二九
 會津工業所 大森 五六六九 大森區入新井六ノ五五
 (電氣機械製作) 所主 會津英治
 愛國工業株式會社 大森 四三一一 品川區大井山中町四番地
 (電機器具製造販賣) 代表取締役 山口松太郎 開業 昭和十四年
 愛國電球株式會社 墨田 七二六六 本所區石原町三ノ一
 (電球製造) 取締役 高橋三三三 安田武藏 同丁三ノ一
 愛國電機株式會社 墨田 七二六六 本所區石原町三ノ一
 (電氣、土木工事) 所主 有田雪治 開業 大正七年
 出張所 川崎、名古屋、大阪、岡山
 愛國電機工業所 高橋 八二四四 品川區北品川三ノ一九五
 (電氣部分品製作販賣) 所主 山口松太郎
 愛國電機製作所 九段 三三七一 麹町區麹町四ノ六ノ二
 (電機製作) 所主 齋藤芳朗
 株式愛國電業社 京橋 二二八三 京橋區木挽町三ノ二
 (電氣工事請負、電機器具) 社長 川瀬五治 日輪ビル 開業 大正十三年
 出張所 大阪、名古屋、廣島、鹿児島
 愛國電線工業所 高橋 三三六六 芝區高輪車町三一
 (各種電線製造販賣) 所主 三浦金一 開業 昭和十三年
 愛國ラヂオ電氣商會 澗谷 一一三二 澗谷區上通三ノ五九
 (ラヂオ並電器一切) 店主 速藤 貞 開業 昭和四年
 愛知時計電機株式會社 銀座 三三三三 京橋區木挽町五ノ一ノ七
 (東京出張所) (愛知參照)

愛知工業株式會社 大崎 四五一六三 品川區北品川五ノ四三二
 (電熱器、工業用電氣爐、其他電氣接線工事、電氣諸工事、設計監督請負) 代表取締役 井上彌三郎 開業 昭和四年
 (工場) 品川區北品川四ノ五五五 (電話大崎區天白三九)
 愛知電氣工業社 大森 五二六二 大森區入新井一ノ二〇番
 (電話工事) 社主 三輪長太郎
 愛電工業所 京橋 五六六九 京橋區八丁堀三ノ七
 (電氣機械、電氣器具、電燈電力電話内外線) 所主 伊海田金次 開業 大正八年
 支店 下谷區龍泉寺町三三五(伊海田進)
 愛電會 王子 四二九五 王子區豐島町八ノ一九
 (電動機) 所主 齋藤竹一 開業 大正九年
 三田 三〇八一 芝區新堀町二八
 社主 下島信雄 開業 大正八年
 株式青木エポナイト製造所 墨田 二六一八 向島區吾儘町西九ノ六七
 (電氣絕緣材料、有線) 代表取締役 青木多郎 開業 大正十二年
 (無線電器部分品其他) 資本金 二十萬圓
 青木電機商會 下谷 三八四四 下谷區御徒町一ノ四四
 (精米機製作、電氣器具販賣) 店主 若林恒好 開業 明治三十三年
 青木昌訓商店 八王子 一四八七 八王子市追分町一八
 (電氣器具販賣並工事) 店主 青木昌訓 開業 大正十一年
 青木電化工業所 落合長崎 云登 澗橋區上落合一ノ三九
 (電氣鍍金金屬製作) 所主 青木秀一 開業 大正二年
 青木電機商會 大森 七〇五一 大森區大森三ノ六〇
 (電機器具販賣) 店主 青木眞吉
 青木電機製作所 大崎 七四八 品川區東大崎一ノ八二三
 (電氣器具製作) 所主 青木結成
 青木電氣製作所 芝 三六七四 芝區新橋五ノ三三二
 (照明器具、スタンド製作) 所主 青木哲三

青木特殊無線電氣研究所 赤坂 三四六 麻布區飯倉四ノ八
 (無線電機器具製造) 所主 青木光勝
 青島電氣商店 荏原 六八九五 目黒區東町一九
 (電線及工事材料卸) 店主 濱野正男 開業 明治四十三年
 會社青島鐵工所 大崎 一四三二 品川區北品川四ノ五五四
 (ベークライト型機製造) 代表者 青島四郎 設立 昭和十年
 青野商會 高橋 三〇二八 品川區北品川三ノ二二五
 (電氣絕緣材料製造販賣) 店主 青野昌治
 青柳商會 牛込 七二一八 豐島區高田南町三ノ〇
 (電氣器具、コンパウンド) 店主 富田隆夫 開業 大正九年
 青柳製作所 本所 五二九一 本所區船場町四ノ四
 (電氣器具及諸機械製作) 店主 青柳はま
 青柳製作所 本所 五七九〇 深川區毛利町四二
 (ラヂオ部分品製造) 所主 青柳高
 青柳商會 荏原 三三〇五 荏原區中延町七九六
 (電氣工事請負) 店主 青柳 仁 開業 大正十二年
 青柳電氣商會 荏原 四三六七 杉並區清水町一
 (ラヂオ、電氣機械器具、工事) 店主 青柳清治郎 開業 昭和三年
 株式青山合金機械製作所 大森 三三二七 大森區新井宿七ノ七二
 (特殊合金、鑄造) 代表取締役 青山直義 設立 昭和十一年
 (諸機械製作販賣) 資本金 二十萬圓(拂込済)
 會社赤井電機製作所 羽田 二二二 蒲田區籠谷町三ノ八八三
 (小型モーター) 代表社員 赤井并吉 設立 昭和十一年
 (及部分品製作) 資本金 十萬圓
 赤羽蓄電池工業所 三田 三〇九一 芝區赤羽町四
 (蓄電池製作、修理充電) 所主 加藤文吉 開業 大正十四年
 赤川電機製作所 淺草 二二三六 淺草區南元町三六
 (測定器、抵抗器、計器製作) 所主 赤川菊次 開業 昭和七年

株式赤城製作所 高橋 五二三五 澗谷區景丘町一一
 (コンクリートチューブ、附屬品、ブールボック、クダ、各種各種螺旋管、電氣工、專用材料及同機器具) 社長 赤城寅太郎 創業 大正十四年
 監査役 角倉圓次郎 小寺善次郎
 赤羽平五郎商店 浪花 五一四五 日本橋區小傳馬町二ノ五
 (照明硝子燈、電線、電球) 店主 赤羽平五郎 開業 大正十二年
 赤羽治金株式會社 赤羽 二一六四 王子區志茂町三ノ二〇〇
 (電熱線及抵抗線並パイタル特殊合金製作販賣) 常務 山田久起 取組 昭和三年
 監査役 渡邊 篤 顧問 山本忠興
 出張所 大森、北區伊勢町一
 株式赤見製作所 神馬北町 七九 板橋區下赤坂町一九〇一
 (特殊電熱器、電氣爐製) 社長 赤見 七九 開業 大正十三年
 監査役 赤見 作次郎 正田 佑
 東京營業所 十九萬圓(拂込済)
 東京營業所 山ノ手ビル(電大森七三・七三)
 名古屋出張所 山ノ手ビル(電大森七三・七三)
 會社赤門ラヂオ商會 小石川 六〇一五 本郷區本郷六ノ五
 (電氣、ラヂオ用品) 店主 三井基次
 明石合金製造所 王子 二三四八 王子區豐島町一一三四
 (各種合金線) 所主 明石悠平
 曉電氣商會 芝 四八三二 芝區新橋二ノ三八
 (電氣機械及工事請負、諸機械製作) 代表者 原 清吾 開業 昭和十一年
 (工場) 本所區籠谷四ノ五
 秋元電氣商會 芝 一五三三 芝區濱松町三ノ三
 (電氣工事請負、電氣材料) 所主 伏見吉太郎 開業 昭和八年
 秋元電起商會 四谷 四三二〇 四谷區永住町二一
 (電氣器具、ラヂオ) 店主 秋元元繼

商 電 話 所 在 地

秋元 電機商會 本所 六九一 本所區野川町四ノ五
 (電氣機械販賣) 店主 秋元作治

明田 電話工業所 銀座 五八八 京橋區銀座八ノ四ノ四
 (電話工事並器具販賣) 代表者 明田實 開業 大正九年
 工場 芝區三田豐岡町一三

明 沼 工業所 本所 八五四 城東區大島町三ノ三一六
 (電氣接換器具材料) 店主 明沼竹次郎

秋野 電機製作所 三田 三四九七 芝區三田豐岡町一
 (電氣接換器具材料) 所主 秋野金彌 開業 大正十四年
 (工場) 芝區白金志田町六一

秋葉 源 次商會 芝 一七四 芝區田村町三ノ五ノ二
 (工事請負、電氣器具) 店主 秋葉源次

秋山 電機製作所 銀座 四三七八 京橋區銀座七ノ三
 (電氣機械器具材料及工事) 店主 秋山廣吉 開業 大正十一年
 (工場) 蒲田區新堀町三九五

秋吉 電線合資會社 下谷 六三三九 荒川區尾久町四ノ二五
 (電線器具製作) 所主 秋山廣吉 在區區中延町九五八
 代表者 秋吉金吾 開業 昭和四年

株式 麻布電機工作所 三田 四四一 麻布區新堀町四
 (電機、電動機、刷毛保持) 取締役社長 奈藏正人
 (器專門製作及各種電機器具) 開業 明治四十五年
 取寄社 明治四十五年
 資本金 二十萬圓(拂込済)

浅井 孝祐商店 浅草 七二一七 浅草區北三筋町三三
 (電燈裝飾照明器具製作) 店主 浅井孝祐

浅井 井商會 下谷 六七一 下谷區入谷町二一九
 (電氣湯沸器ストーブ製作) 代表者 浅井通造 開業 明治三十九年

浅野 商會 在 原 四一五三 在 原 區 戶 越 町 四 二 八
 (電球及電球材料) 店主 藤原莊次

浅沼 商會 銀座 五〇五 京橋區木挽町六ノ二
 (電機器具、電氣工事) 代表者 田付貞明
 資本金 十萬圓 開業 大正四年

浅羽 商會 芝 一九七二 芝區新橋五ノ四
 (電氣絕緣塗料製造) 店主 浅羽俊次郎 開業 明治二十三年

株式 浅羽製作所 銀座 一三四四 京橋區木挽町八ノ一
 (特許淺羽式交叉電線) 所主 浅羽俊次郎 開業 昭和九年
 (引留電線、支線當金) 事務所 向島區開町四丁目
 (物、其通信工事材料) 金物工場 向島區開町四丁目

株式 浅見製作所 芝 二八二四 芝區新橋四ノ四六
 (電氣機械器具製作、航) 代表取締役 浅見彌之助
 (空機部分品、一般機) 監査役 浅見彌之助 服部増藏
 (精密諸機械製作工業) 取寄社 浅見彌之助
 資本金 三十三萬圓 設立 昭和十三年
 配當 年五分 設立 昭和十三年

浅山 商會 赤坂 三五一一 麻布區市兵衛町二ノ二六
 (電車及蒸汽機關車鐵道用品) 代表者 浅川貞治 開業 昭和三年

朝倉 製作所 九ノ内 四一〇五 麹町區丸ノ内
 (電氣送風機、捲揚機、昇) 所主 朝倉元次 開業 大正元年
 (降機、水壓機、ターボ) (工場) 川口市元柳町一ノ一八八〇
 ロofer、タービンポンプ) 所主 朝倉元次

朝日 工業所 在 原 二二九五 目黒區東町二五
 (電氣、土木工事請負) 所主 朝日昇

株式 朝日工業所 目黒區唐ヶ崎町六二〇
 (電機器具製作修理) 代表取締役 増田 開業 昭和十四年
 資本金 七萬圓

合資 朝日工業所 大崎 三三三二 品川區北品川四ノ五三五
 (電氣機器、絕緣材料) 代表者 加藤亮記 開業 昭和九年

商 電 話 所 在 地

浅井 製作所 世田谷 二二〇四 世田谷區池尻町二二一
 (電熱器、電器製作) 所主 浅井喜太郎 開業 明治四十二年
 店主 浅井保 二二二六 芝區西久保櫻川町二三

浅香 電氣商會 赤羽 二四七六 王子區岩淵町一ノ八〇八
 (内外線工事材料卸) 店主 浅香房之助 開業 大正十三年

浅賀 ラヂオ電氣商會 浅草 八〇七三 荒川區南千住三ノ二三
 (受信機、トランス製造) 店主 浅賀房之助 開業 大正十二年
 (工場) 荒川區三河島町一ノ二九七八

浅草 蓄電池工業所 荒川 四六〇二 蒲田區小林町六〇
 (蓄電池製造、電機具) 所主 荒川伸介 開業 大正十二年
 (販賣、電氣工事請負) 所主 荒川伸介 開業 大正十二年

浅倉 研究所 蒲田 四六〇二 蒲田區小林町六〇
 (電氣其他發明研究) 所主 浅倉俊景 開業 昭和七年
 (設計監督顧問)

浅田 製作所 根岸 一一一八 浅草區馬道三ノ五ノ三
 (電氣機械製作及工事) 所主 伊藤一郎 開業 大正十五年
 (電氣器具、電氣工事) 所主 浅田秀治 開業 大正十五年
 (電熱器及特殊電熱裝置) (工場) 同町一三三

浅野物産株式會社 九ノ内 二二〇六 麹町區丸ノ内一ノ六ノ一
 (各種雜貨、金物、電球) 社長 浅野武郎 二宮 新
 (各種電機、電機具、電機) 取締役 浅野武郎 淺野義夫
 (材料、各種輸出入各種) 監査役 淺野武郎 淺野義夫
 (機械油、重油、アスベ) 品絶緣材料) 品絶緣材料) 品絶緣材料)

出資 總務部長 倉持正次郎 營業部長 利根龜兒
 監査部長 高井義一 營業部長 利根龜兒
 出資 總務部長 倉持正次郎 營業部長 利根龜兒
 監査部長 高井義一 營業部長 利根龜兒
 出資 總務部長 倉持正次郎 營業部長 利根龜兒
 監査部長 高井義一 營業部長 利根龜兒

朝日 電氣製作所 大崎 二五三四 品川區東大崎五ノ一
 (小型變壓器專門製作) 所主 林金三郎 開業 昭和二年

朝日 電機工業所 神田 四九六〇 神田區鍛冶町一ノ七
 (電機器具、工事請負) 所主 角田護郎

朝日 電機製作所 渡谷 六四七 目黒區上目黒一ノ一五七
 (電氣機械、挽物) 所主 成川一郎

朝日 電球工業所 高輪 五八二五 品川區南品川五ノ二一九
 (電球製造) 代表者 岩崎順治

朝比奈 電氣商會 小石川 八七九 小石川區指ヶ町三
 (電機器具、ラヂオ、蓄) 店主 朝比奈直造

旭工業株式會社 浦田 二八七六 浦田區西六郷一ノ七
 (電氣絕緣材料、電機具) 常務取締役 仲井久米 磯部英一郎 山根四朗
 (エナメル、ラツカ、) 監査役 石川清吉 營業部長 江山章次
 (特殊塗料、夜光塗) 技師顧問 野田三郎 今井利男
 (膠漆油其他絕緣材料) 技師顧問 野田三郎 今井利男
 資本金 三十三萬圓(拂込済) 設立 昭和十三年

株式 旭製作所 本所 四七七五 深川區毛利町三二
 (玉村式架空索道機) 代表取締役 永井照八
 (機械、礦山用諸機械) (工場) 同所及城東區南砂町七ノ三四
 資本金 五十萬圓 開業 大正十四年

合資 旭工業所 四谷 三五三三 四谷區花園町八一
 (電氣器具販賣) 代表者 鈴木啓明 開業 大正十四年

商 電 話 所 在 地

伊藤電機商會 東小松川一六七 江戸川區西小松川一ノ二五
 (電器、ラジオ用品) 店主 伊藤辰之助 開業 昭和二年
 (モートル捲替) 牛込 一五七 淀橋區戸塚町三ノ一三
 伊藤電機商會 店主 伊藤一磨 開業 大正十二年
 (ラジオ電機器具、工事) 下谷 一五二 下谷區車坂町七二
 (平和ランプ、バルブ製造) 店主 伊藤實 開業 大正六年
 伊藤ラヂオ商會 駒込 一二四〇 本郷區駒込千駄木町二六
 (ラジオ、電氣器具) 店主 伊藤莊一
 伊奈電氣商會 世田谷二八〇三 世田谷區三軒茶屋二二六
 (内外線電燈電力工事) 支店 伊奈小一郎
 (負、東横電氣委託店) 支店 同區經堂町一九三
 (電話、ラジオ用品) 世田谷二六八二 世田谷區經堂町一九三
 伊奈電氣商會 店主 鹽谷林次郎
 伊原商會 墨田 五二〇一 本所區横綱町九ノ三號
 (鐵板裁斷及電氣器具、抵抗器用銅管、ターミナル) 店主 伊原新造 開業 大正元年
 維新工業所 京橋 六四六 京橋區銀座西二ノ一
 (電氣機械販賣) 所主 松原寅十
 醫療電氣社 大塚 三九三〇 淀橋區上落合一ノ八
 (電氣醫療器製作) 所主 若松重太郎 主任 紙田五次郎
 飯島電機工場 三田 四〇四四 麻布區新堀町一
 (スイッチ捲替、石盤蓋) 所主 飯島正太郎 開業 大正二年
 飯田商會 荻窪 二七七七 杉並區成宗町一ノ九三
 (電氣工事請負) 店主 飯田千代吉
 飯田電氣商會 田圃調布 三五三 大森區調布大塚町六一八
 (電氣工事、器具販賣) 店主 飯田松太郎 開業 明治四十一年

商 電 話 所 在 地

飯田電機商會 根岸 二九三三 荒川區日暮里町一ノ二九六
 (電機モートル及工事) 店主 飯田要
 飯田電線製作所 所主 飯田保次
 (各種コード製造) 所主 飯田保次
 飯塚製作所 下谷 三五七三 荒川區町屋町一ノ八七五
 (電氣絶緣物製造) 所主 飯塚彌三郎
 飯塚製作所 芝 三六一六 芝區明舟町一四
 (電機器具製作販賣) 所主 飯塚直臣
 飯塚電氣商會 牛込 六九七八 豊島區高田南町二ノ四七
 (電機工事請負) 店主 飯塚富作
 飯塚電機商會 大塚 二二二二 品川區北品川四ノ五三八
 (電氣工事、モートル) 店主 飯塚光道
 飯塚電機工業所 墨田 三四五七 本所區太平町四ノ三
 (電氣器具、工事請負) 所主 飯塚照三郎
 飯野製作所 飯野四郎
 (小型トランス) 所主 飯野四郎
 池貝鐵工所 丸之内五六一八 駒込區有樂町一ノ一
 (各種工作機械、工機、具内燃機及印刷機、活字鑄造機) 社長 池貝庄太郎 副社長 千葉恒次郎
 取締役 池貝辰二 寺井雄一 今井四郎
 監査役 千葉龍太郎 池貝三郎 飯田三一郎
 監査部 早坂力 池貝秀雄 柏倉吉二郎
 設立 大正八年十一月
 資本金 一十萬圓(拂込済)
 工場 三田、田町、川崎市
 池田商工業合名會社 四谷 三六三六 淀橋區十二社三三四
 (ホオンサイン製作取付及附屬品一式販賣) 代表者 池田仲治郎 設立 昭和六年
 (工場) 資本金 十五萬圓 神田區三崎町二ノ一六

池田乾電池製作所 大塚 二七三五 豊島區堀ノ内町二三
 (乾電池製作) 所主 池田ニキ
 池田商會 本所 六九七一 本所區東兩國一ノ一三
 (電氣絶緣材料一式) 代表者 池田貫一 開業 昭和五年
 池田電機製作所 本所 三三七八 深川區住吉町一ノ一
 (電氣機械製作、修理) 所主 池田賢亮 開業 大正九年
 (理工事請負設計監督) 出張所 城東區北砂町二ノ二三九
 池原電氣工業所 根岸 二四五二 下谷區入谷町二二三
 (電機器具、電氣工事) 所主 池田助松
 石井太一郎商店 三田 一九三三 芝區三田塚町二ノ一九
 (電氣機械製造) 店主 石井太一郎 開業 大正十二年
 (絶緣材料販賣) (工場) 品川區西大崎二ノ一五六
 (電話大崎三九〇) 大崎 四七六〇 品川區西大崎一ノ三九〇
 (ベークライト、高級金型) 所主 石井善太郎 開業 昭和八年
 (一般精密機械器具) 工場 同所及同丁三四八
 石井電機株式會社 高輪 三〇三〇 品川區大井町一ノ一九
 (絶緣器具、配線材料、絶緣物製品及端子類) 社長 石井清雄 監査役 志村光彌
 (亞鉛鍍金金物鍍銀製品) 資本金 十九萬五千圓 開業 大正七年
 石井電氣商會 王子 二四二四 瀧野川區瀧野川町八六九
 (電氣工事請負) 店主 石井宇市 開業 大正二年
 石井電氣商會 練馬 三七二 板橋區練馬向山町一
 (電氣器具) 店主 石井六郎
 合資 石井電氣店 京橋 一〇三三 京橋區西八丁堀三ノ五
 (特殊電球製造、電機材料) 店主 石井保之 開業 明治四十年
 石井電機商會 本所 八二二六 本所區江東橋四ノ二八
 (電機、工具、諸機販賣) 店主 石井鐵三郎 開業 大正六年
 合資 石井電機製作所 大森 二七九四 大森區新井宿七ノ八八
 (電話用プラグ及捲替) 代表者 石井輪之助 開業 大正八年

株式 石井鐵工所 丸ノ内 三三三三 駒込區有樂町一ノ二
 (水力及火力發電所裝設一切、捲替機、送電機、電機一式、化學工業、瓦斯工業裝置) 社長 石井太吉 常務 富長丈吉
 取締役 石井悅保 野長 藤田 坂井定吉
 監査役 大塚榮吉 石井 寛 森谷鶴治
 營業部長 田中 仁
 資本金 一十萬圓
 設立 大正八年十一月
 工場 京橋區月島西仲通五、六
 出張所 大塚區月島町九ノ一三三〇
 大塚區月島町九ノ一三七
 大塚區月島町九ノ一三七
 大塚區月島町九ノ一三七
 大連市東公園町三五三 技術會館内
 (電話大崎三九〇) (長崎大吉)

合資 石井電機製作所 芝 二二三六 芝區新橋四ノ四
 (航空機マグネット、モートル) 代表者 石井竹次郎 開業 大正八年
 (ルタイム、スキッチ製作) (工場) 板橋區中新井三ノ二一八三
 石井電機製作所 荻窪 六七七七 在野區小山町二二五
 (電機部分品) 所主 石井忠光 開業 昭和五年
 石岡製作所 大塚 二九二五 豊島區池袋一ノ六九九
 (電話附屬品製作) 所主 石岡松太郎
 石岡電機製作所 高輪 三七八五 品川區東品川區四ノ二
 (誘導電機調整器、變壓器、特殊電機設計製作) 所主 石岡勇吉 開業 昭和六年
 石川瓦斯電氣製陶所 高輪 四五五二 品川區南品川四ノ五二五
 (瓦斯電氣用陶磁器) 所主 石川政道
 石川硝子製造所 淺草 四二二八 葛飾區小菅町六三八
 (照用硝子、電池硝子槽外) 所主 石川大造 開業 明治三十九年
 石川商會東京支店 京橋 九四八八 京橋區橫町三ノ五ノ一五
 (大阪參照)

板屋製作所 大崎 二六五 品川區西大崎三ノ五二七
 (氣絶縁物製造加工) 所主 板屋胤雄 開業 昭和八年

合資 一尾電気工業所 赤坂 一四二 麻布區市兵衛町二ノ八四
 (電器、照明器製作工事) 代表者 一尾文彌 開業 大正六年

株式 一元商店 九段 三五〇九 麹町區一番町一五ノ五
 (電氣機器、鐵板工業、工式) 代表取締役 關三郎 開業 昭和十年

株式 一與電線製造所 板橋 四一五 板橋區志村清水町四〇三
 (各種電線、電纜) 社長 萩原勝一 開業 大正十二年

一色電氣商會 青山 二四〇五 澁谷區上通二ノ五〇
 (電燈工事委託店) 出張所 一色忠好 開業 大正五年

一信社電線製作所 四谷 二一四五 澁谷區柏木三ノ二九四
 (アルミ映寫機用電線製造) 所主 德永健藏

一柳電線製造所 本所 三三三七 深川區新大橋二ノ二一
 (各種電線、電纜) 店主 一柳衛二 開業 明治三十三年

市川眞空管製作所 大崎 二二二五 目黒區中目黒二ノ六四五
 (各種眞空管製造) 所主 市川金三郎

市川電機製作所 本店 市川 二四〇六 神田區末廣町一〇
 (電氣機械製作並電氣工事) 店主 市川一郎 開業 昭和六年

市口電機製作所 大崎 二二七一 目黒區下目黒二ノ三八一
 (電氣器具製作) 所主 市口政次郎

合資 市原電機商部 四谷 六八六五 澁谷區千駄ヶ谷五ノ三
 (ラヂオ無線電機) 代表社員 渡邊金七 設立 昭和十一年

市山電機製作所 三田 三六六一 芝區三田南寺町三八
 (電機機械器具製作) 所主 市山太一

泉商事株式會社 代表取締役 小川昌義 麹町區丸之内二ノ一〇
 (水銀整流器販賣) 資本金 十萬圓 開業 昭和十四年

泉電氣商會 芝 一三三六 芝區片門前二ノ一四
 (電機器具材料販賣) 店主 泉 甚二

和泉商社 淺草 一〇四三 淺草區藏前片町二
 (電池販賣修理) 代表者 和泉三治

稻生電機製作所 荏原 二〇一九 目黒區唐ヶ崎六一三
 (無線通信器、特殊電熱器) 所主 稻生數馬 開業 大正十年

合資 稻岡製作所 蒲田 二二七二 蒲田區下丸子町一九四
 (無線通信機及部品) 代表者 稻岡長次郎 設立 昭和十二年

稻垣電機製作所 根岸 四八八九 荒川區日暮里町一ノ二七九
 (電機器具製作) 所主 稻垣治郎

稻垣電機店 神田 一七〇四 神田區鍛冶町二ノ一
 (電氣器具販賣) 店主 稻垣吉太郎

稻川電線製作所 所主 稻川一郎 荏原區中延町三三三

乾製 大塚 五五七二 小石川區林町四〇
 (精密測定器製作、各種ダイヤルゲージ) 所主 乾 憲司 開業 昭和三年

合資 茨城商會 根岸 四三二七 荒川區日暮里町三ノ二
 (各種電線材料販賣) 代表者 岡本勇徳 開業 昭和十四年

今井電氣工業所 高輪 三三三一 芝區二本町二ノ一九
 (電機器具ラヂオ一式) 所主 今井午男 開業 大正十年

今泉電氣店 店主 今泉清三郎 開業 大正十一年
 (電氣器具、ラヂオ) 落合長崎 三三三 澁谷區上落合二ノ六六五

株式 今泉製作所 大森 九〇二四 大森區大森九丁目
 (電機器具、工作機械) 取締役 今泉泰太郎 大竹島六、小林健次郎

今城電機商會 大森 三三二七 大森區大森一ノ四一〇
 (電氣器具、ラヂオ販賣) 支店 同區新井宿四ノ一五三(向吉外吉)

今津機械電機製作所 小石川 四三八八 澁谷區昭和町一ノ八六
 (電氣機械器具製造) 所主 今津巳之助

合資 今中工場 大崎 四八二 品川區五反田一ノ四二八
 (各種電線、電纜、電線材料) 代表社員 今中逸郎 開業 大正七年

今野商工社 下谷 八〇六四 下谷區車坂町五、六
 (街路照明燈、諸機械物) 店主 今野賢司 開業 昭和六年

今村電氣株式會社 九段 二〇二二 神田區神保町二ノ一四
 (アルミ電線、アルゴン電球) 社長 今村久茂 開業 明治四十一年

今村電氣ラヂオ店 蒲田 三九七〇 蒲田區女塚町二六一
 (電氣、ラヂオ) 店主 今村とき子

入澤電業事務所 銀座 二八五八 京橋區銀座西八ノ六
 (電氣工事請負) 所主 入澤忠二 開業 大正十一年

入江電機製作所 芝 二六三六 芝區琴平町一〇
 (航海燈用信號ランプ) 店主 入江貞次郎

岩井工業所 淺草 七七三 荒川區南千住三ノ六〇
 (電氣工事、電氣用品) 所主 岩井好吉

岩岡電線製造所 高輪 六七四七 芝區白金三光町二〇八
 (特殊電線コード製造) 店主 岩岡隆一郎 開業 大正九年

岩城硝子株式會社 蒲田 四二七二 蒲田區矢口町五三五
 (硝子、硝子管、硝子電球) 社長 岩城倉之助 開業 明治十四年

合資 岩倉電機工業所 大崎 三三三三 品川區西大崎二ノ三三三
 (電氣機器、電機計器) 所主 岩倉清二

岩佐電氣商會 九段 一九三四 麹町區麹町九ノ二
 (自動車用蓄電池一式) 店主 岩佐秀雄 開業 大正九年

岩崎硝子店電氣部 下谷 一四七八 下谷區二長町三四
 (電燈用硝子、電機器具製造) 店主 岩崎元治 開業 大正六年

岩崎興業株式會社 電話 三七〇〇 所在地 澁谷區代々木上原町二五五
 (電氣機械化學工業發) 社長 岩崎清一 設立 昭和十三年
 (明ニ對スル投資研究) 資本金 十八萬圓(拂込二分一)

岩崎通信機株式會社 電話 三三〇〇 所在地 澁谷區代々木上原町二五五
 (電氣機械化學工業發) 社長 岩崎清一 設立 昭和十三年
 (明ニ對スル投資研究) 資本金 十八萬圓(拂込二分一)

澁谷區代々木上原町二五五
 田園調布三三三 大森區田園調布三ノ二五
 岩崎電氣商會 田園調布三三三
 (電氣器具、工事請負) 澁谷區代々木上原町二五五
 岩崎電線株式會社 (各種電線、探銅線)
 澁谷 二五五六 澁谷區代々木上原町二五五
 社長 岩崎清一 設立 昭和二年
 取締役 岩崎清一 岩崎太郎 福島德太郎
 監査役 岩崎清一 岩崎太郎 福島德太郎
 支店 岩崎清一 岩崎太郎 福島德太郎
 東京 澁谷區代々木上原町二五五
 大阪 澁谷區代々木上原町二五五
 天津 澁谷區代々木上原町二五五
 天津工場 天津河北三馬路地舖路一四號
 (電話六三〇美)

岩谷電機製作所 電話 二七九三 所在地 荒川區日暮里町六ノ二五
 (電氣器具、岩谷モーター) 所主 岩谷 仲 開業 大正二年

岩崎電線製造所 電話 二七九三 所在地 荒川區日暮里町六ノ二五
 (電線製造) 所主 岩崎 永太郎

株式岩崎レール商會 電話 二一四六 所在地 荒川區日暮里町六ノ二五
 (各種レール特許ナルド) 取締役 岩崎 永太郎 岩崎 系子 岩崎 信三
 監査役 岩崎 永太郎 岩崎 系子 岩崎 信三
 資本金 七十五萬圓(拂込済)
 開業 明治二十九年
 (工場) 荒川區日暮里町六ノ二五
 (工場) 小石川區宮坂町一丁目
 所主 岩谷 仲 開業 大正二年

ウ之部

岩本電機工作所 電話 三八二六 所在地 荒川區日暮里町六ノ二五
 (電機器具販賣修理) 所主 岩本 小太郎

ウイストン商會 電話 四三八七 所在地 神田區淡路町二ノ一〇
 (ウイストン製機) 店主 西井 達二 開業 昭和五年
 (工場) 大森區北區上福島北三ノ一四
 本田(呼)四〇七 葛飾區本田江町四四一
 所主 植木 伊三郎 開業 昭和十一年

ウエキ電線製造所 電話 三三二八 所在地 芝區三田四國町二
 (コード各種製造) 所主 海野 信吉 開業 昭和七年
 (工場) 同所

ウシノ工業所 電話 三三二八 所在地 芝區三田四國町二
 (絶縁材料ベーク) 所主 海野 信吉 開業 昭和七年
 (工場) 同所

ウロコ無線電機株式會社 電話 三三二七 所在地 日本橋區北新町一三
 (船舶用無線電機電話機) 社長 岡本 三郎 常務 岡本 光三
 取締役 (技術員) 丸山 探佐 屋敷 庄太郎
 監査役 原 伯一 鈴木 清秀
 資本金 二十萬圓(拂込済)
 開業 大正十五年
 (工場) 城東區南砂町九丁目
 (工場) 同所

ウロコボシ電業會 電話 五八九二 所在地 目黒區自由ヶ丘三二二
 (電燈電力工事ラゴオ) 店主 鈴木 平一 開業 昭和八年

宇賀神電機製作所 電話 二八九五 所在地 麻布區新町四
 (高低壓配電盤、分) 所主 宇賀 神四郎 開業 昭和元年
 (電氣器具、電氣工事) (通信省製造免許及型式承認)

宇佐美電氣商會 電話 一〇九〇 所在地 下谷區金杉町一ノ四
 (電氣器具、電氣工事) 店主 宇佐美 八十八 開業 大正三年

商工 東京イ之部 ウ之部

株式岩下製作所 電話 七六八 所在地 澁谷區戸塚町三ノ一五四
 (電氣設備工事請負) 社長 岩下 和策 開業 大正六年
 (電氣機械器具製作) 資本金 十九萬八千圓
 出張所 同町三ノ五三
 澁谷區千駄谷(電話二七六池永久)
 支店 澁谷區千駄谷(電話四七三)

岩野護謨株式會社 電話 七〇七五 所在地 京橋區京橋三ノ二
 (電氣及ネオン工事、照) 社長 岩野 護謨 開業 大正二年
 (明器具、ラヂオ販賣) 資本金 十八萬圓(拂込済)
 (工場) 南千住三ノ二二〇
 支店 大阪市西區長堀南通二ノ一
 (電話新町(八四・八)美)

岩橋電氣商會 電話 二六七九 所在地 澁谷區日暮里町二ノ三
 (電氣工事、電氣器具販) 店主 芳賀 廣治 開業 大正二年
 (賣、ラヂオ、モーター) 支店 目黒區中根町六

岩淵工業合資會社 電話 五三三九 所在地 澁谷區代々木初臺町六二
 (電氣工事、電氣用品) 代表者 磯貝 福太郎 開業 大正十年
 支店 澁谷區代々木初臺町六二

岩松電機製作所 電話 二一九六 所在地 王子區下十條九五
 (電氣器具製作) 所主 王子 區下十條九五

岩見照明商店 電話 二七〇〇 所在地 駒町區飯田町二ノ三
 (電燈用照明器具製作) 店主 岩見 照治 開業 大正十三年
 (工場) 駒町區飯田町一ノ一五及一ノ三
 出張所 新大塚(野崎會社)
 支店 東京、大塚、京橋、臺北

岩村製作所 電話 三三九二 所在地 荏原區小山町二二三
 (電氣機械製作) 所主 岩村 東造

岩村電機工業所 電話 八九四一 所在地 品川區南濱川町一六九九
 (自動車電機、蓄電池) 所主 岩村 光男 開業 昭和四年

宇佐見電機製作所 電話 七四九一 所在地 荒川區尾久町八ノ二六
 (電機器具製作) 所主 宇佐見 忠一

合資宇田川電球口金製作所 電話 六〇二二 所在地 荏原區上神町二六
 (電球口金製作) 代表者 宇田川 金太郎 開業 昭和九年

株式宇都宮電機製作所 電話 四四七 所在地 品川區東品川四ノ二
 (特許セラライトフュ) 會長 中原 岩三郎 常務 宇都宮 顯三
 (自、自動、電氣器具) 取締役 宮本 清三郎 橫井 忠吉 平沼 覺太郎
 監査役 (常任) 小倉 清 口分田 成
 開業 昭和十一年三月
 資本金 十萬圓(拂込済)

宇根電氣商會 電話 五四七三 所在地 品川區大井伊藤町五〇九
 (電燈、電力、自) 店主 宇根 良作 開業 大正十四年
 (家用發電所工事)

株式宇野澤組鐵工所 電話 七七五九 所在地 澁谷區山下町六二
 (電動渦卷並タービン) 專務 宇野 澤次 開業 明治三十二年
 (ポンプ、真空ポンプ) 取締役 田和 和爾 高野 定吉
 (空氣壓縮機、其他各) 監査役 山口 義一 〇拂込 七十萬圓
 資本金 百萬圓 〇拂込 七十萬圓
 (工場) 同所及蒲田區矢口町九四五

合資鶴川友孝商店 電話 一六九二 所在地 深川區木場町三ノ二ノ四
 (マレニット・クレオソ) 代表者 鶴川 友孝 開業 昭和六年
 (ト注入電柱材販賣) 資本金 六萬圓

鶴飼硝子製造所 電話 六一三五 所在地 城東區龜戸町四ノ一八八
 (硝子製造) 所主 鶴飼 誠之輔

株式上島製作所 電話 六六一七 所在地 牛込區早稲田鶴卷町三
 (電氣化學機器及一般) 社長 上島 武之助 開業 大正七年
 (試驗機、流量計製作) (工場) 同町二五二一、二五三

上田工業商會 電話 六〇五二 所在地 品川區南品川五ノ四六二
 (各社モーター販賣、明) 高輪 六〇五二 品川區南品川五ノ四六二
 (進合モーター製造元) 代表者 上田 茂雄 開業 昭和七年

商 地 電話 所在地

大地電氣工業所 三田 三七九四 芝區新堀町一七
 (電氣工事請負) 所主 大地由太郎 開業 明治三十八年

大塚乾電池製造所 大崎 三七三八 品川區西品川二ノ二
 (各種乾電池、自轉車) 支店 大塚長雄 開業 明治三十九年
 (各種乾電池、電氣器具) 所主 大塚市天王寺區東上町三九

合資 大塚ゴム商店 日本橋 二六三六 日本橋區本町四ノ二ノ五
 (ゴム、エポナイト、ペーク) 代表者 大塚善兵衛 開業 大正十三年
 (ライト、フアイバー製品) (工場) 荒川區尾久町二ノ四二八

大塚工業株式會社 墨田 六二九 本所區平川橋一丁目五ノ一
 (諸機械並電氣) 代表取締役 野上高隆 開業 昭和十四年
 (機械製作販賣) 資本金 十九萬圓(半額拂込)

合資 大塚商店 神田 四三二四 神田區小川町三ノ七
 (照像器具製作、電氣工事) 代表者 大塚市平 開業 大正五年

株式 大塚工場 三田 自一六一 芝區三田豐岡町六六
 (鐵山用諸機械、チル) 社長 大塚榮吉 (分工場) 同町九
 (下車輪、化學工業用) 取締役 林久治郎 平野元輔
 及土木用諸機械製作) 監査役 林久治郎 渡邊三郎
 平野元輔 積井熊次郎
 工務主任 平野元輔 設計主任 島村欣一
 會計主任 平野元輔 島村欣一
 資本金 二萬圓(拂込済) 開業 明治三十四年
 配當 二割

株式 大塚製作所 京橋 二五〇七 京橋區京橋一ノ二
 (電氣機器計器精密器) 社長 大塚實松 設立 昭和十年
 (電氣計接機其他、自) 取締役 市川重三郎 小野志郎
 動車飛行機用部品) 監査役 島村米藏 大塚藤太郎
 資本金 百圓(全額) 開業 明治三十四年
 (工場) 野川區西ヶ原町一三八八
 (電話) 王子區西ヶ原町一三八八(三三)

商 地 電話 所在地

大塚電氣工業所 淺草 呼四六五七 淺草區向原町二ノ一
 (電氣器具、ラヂオ用品) 所主 大塚卯八郎 開業 大正十二年
 大塚電氣工業所 銀座 四五四〇 麹町區內幸町二ノ二二
 (電氣器具、電氣機器) 所主 大塚金子 開業 大正十一年
 (器具、電氣機器製作) 大塚金子 本所區豐橋一ノ三二ノ七

大塚電氣商店 墨田 一三二二 本所區豐橋一ノ三二ノ七
 (電氣工事、機器販賣) 店主 大塚實

大塚電球製作所 大塚 三三三三 大塚區大森五ノ七四
 (各種電球製造輸出) 所主 大塚啓太郎

大塚電線製造所 荏原 五四三八 荏原區戸越町二五三
 (通信用コード製造) 所主 大塚安之 開業 大正十年

大塚電機製作所 大崎 四七八〇 目黒區中目黒二ノ四八四
 (發電機製作) 所主 大塚熊一 開業 昭和六年

大塚電機商店 三田 三六二 芝區南濱町一
 (特許ケッチホルダー) 店主 大塚與吉

大塚電氣商店 墨田 七二二五 本所區龜澤町一ノ一三
 (中島モートル、富士電機) 店主 大塚政男 開業 大正十三年
 (代理、電燈電力工事請負) 出張所 川崎市南河原仲幸町四ノ一七七

大塚電氣工場 三田 三三三五 芝區三田小山町二
 (電氣、瓦斯用金屬) 所主 大塚今朝吉 開業 大正五年
 (較り出、専用)

大波電氣商店 芝 九九五 芝區愛宕町二ノ一
 (電話工事、電燈機、交換機) 店主 大波浩 開業 大正十一年

大西電氣商店 淺草 四四四一 淺草區永住町三四
 (電氣用品) 店主 大西義典 開業 大正十一年

大西電氣商店 牛込 三三三三 牛込區上宮比町二
 (電氣器具材料、電氣工事) 店主 野澤美徳 開業 明治四十年

合資 大西電機卸商會 下谷 七三〇一 神田區田代町七
 (電球、電機器具各) 代表者 竹林炬秀 開業 明治四十五年
 (種、スタンド卸)

大貫定十郎商店 本所 四四一 深川區森下町二ノ六ノ四
 (電機、ラヂオ材料卸) 店主 大貫定十郎 開業 明治四十三年

大根田電線製造所 荏原 四六五 目黒區月光町一四二
 (コード各種) 所主 大根田勘一

大野硝子工場 羽田 自三三六 蒲田區羽田江戶見町四
 (電球用硝子及加工) 所主 大野平八郎 開業 明治四十一年

株式 大野製作所 三田 三三七七 芝區三田四國町二
 (電燈開閉器、電磁制) 社長 大野丈夫 設立 明治三十八年
 (動器、其他特殊機械) 取締役 寺山孫次郎 津田武夫
 監査役 笠木一郎 藤田直實
 資本金 二十五萬圓(拂込済)

大野電氣工業所 淺草 二九一五 荒川區南千住五ノ四五
 (電氣工事、電氣器具販賣) 店主 大野信次

大野電氣工業所 中野 七二四八 中野區野方町二ノ二六
 (電氣工事、機器材料販賣) 所主 大野鶴松 開業 大正七年

大野電球製作所 荏原 五七七五 目黒區向原町二六八
 (輸出電球製造) 所主 大野仙次

大野木商店 浪花 二二三三 神田區材木町一〇
 (電信、電話用鐵線、鋼線) 店主 大野木キヲ 開業 大正四年
 (製造、ワイヤーロープ) (工場) 向島區吾儘町西四ノ二八

大場ラヂオ線製造所 王子 二七三一 足立區南宮城五五六
 (ラヂオ線及コード) 所主 大場久人

大橋口金製作所 本所 四七九 葛飾區本木根川町二八
 (電球口金、乾電池用材料) 所主 大橋大次郎 開業 大正八年

大橋商會 大森 六一七一 大森區大森二ノ一五一
 (電氣機械、金物材料) 店主 大橋修

合資 大橋製作所 芝 大橋本芝材木町三
 (機械及電機器具製造) 代表者 大橋梅太郎

大橋電氣商店 大森 二六六一 大森區大森五ノ二二五二
 (電氣工事、器具販賣) 店主 大橋吉吉

大橋電機工業所 九段 二六七四 麹町區飯田町一ノ三
 (蓄電池、自動車用電機) 所主 大橋衛

大畑伸銅株式會社 板橋 六三三 瀧野川區瀧野川町三六
 (鋼製鐵帶、棒、板、線、) 代表取締役 大畑吉一 開業 明治十年
 コニウム、亜鉛、洋白) 取締役 細井梅次 丹羽龍吉 高橋泰雄
 監査役 栗原徹 山口馨
 資本金 二百萬圓(全額) (工場) 同所及板橋區志村長後町東、西工場
 (青銅棒、陸海指定工場) 埼玉縣朝霞町折(電三三三)

大原電氣商店 大塚 七一〇三 豐島區池袋二ノ九〇七
 (電氣工事請負) 代表者 大原萬次郎

大原製作所 三田 二六四一 芝區本町四
 (ラヂオ、電氣器具) 代表者 大原孝 開業 昭和十四年
 (機ケース製造販賣)

大原電氣商店 松澤 三〇三一 世田谷區大原町一〇七二
 (ラヂオ、電氣器具) 店主 岩橋平三郎 開業 昭和三年
 (賣、内線工事一般) 支店 同區代田二ノ八六一(電話松澤三三)

大比良貿易店 下谷 七二七三 下谷上野町二ノ一八
 (ラヂオ部分品輸入) 店主 大比良正 開業 大正十五年

大星商會 小岩 三三三 江戸川區小岩町三ノ一八
 (電氣、ラヂオ) 店主 和泉信一

大宮商會 茅場町 五四八〇 日本橋區小舟町二ノ五
 (電氣總線用テープ及線紐) (工場) 大宮庄助 開業 明治四十三年
 埼玉縣幸手町 埼玉縣幸手町

大村製作所 京橋 三五二八 京橋區月島東河原通二
 (電線機械製作) 所主 大村福幸

- 加藤電氣商店 大塚 二八六一 小石川區大塚仲町四一
(電氣器具販賣、工事請負) 店主 加藤房次郎 開業 大正十年
- 加藤電氣ラヂオ店 赤羽 二四九〇 王子區赤羽町一ノ二
(電氣、蓄音機) 店主 加藤角太郎
- 加藤電機工業所 本所(呼)九九〇 深川區千田町五〇〇
(電氣工事、モートル捲替) 所主 加藤進造 開業 大正十三年
- 加藤電機工場 三田 八六六 芝區新堀町一七
(防水ソケット、電器具) 所主 加藤徳治 開業 大正元年
- 加藤電機商會 墨田 六二九 本所區葉平橋四ノ三
(電氣器具、電氣工事) 店主 加藤喜久司
- 加藤電機商會 三田 三三七 芝區新堀町四
(電機器具材料卸) 店主 加藤弘
- 加藤電機製作所 澁谷 一七八二 澁谷區長谷戸町四九
(電話機製造販賣) 代表者 加藤關太郎 開業 大正八年
- 加藤電機製作所 在 七二二 在原區戸越町四六六
(電氣機械器具製作) 代表者 加藤治三郎 開業 大正十一年
- 加藤電機製作所 大森 六六二七 蒲田區北糀谷一七〇
(電機製作) 所主 加藤賢吉
- 加藤電機製作所 三田 三九六九 芝區芝浦一ノ二四
(油濾過機、配電盤) 所主 加藤清治 開業 大正十二年
- 加藤電機商會 四谷 六一七七 四谷區大番町二五
(電燈機、工事材料卸) 店主 加藤平八 開業 大正十四年
- 加藤電機商會 浪花 一五八九 神田區豐島町五ノ三
(電機器具、高低壓器具、配電盤) 店主 加藤勇吉 開業 明治四十三年
- 加藤電機商會 浪花 二六九八 神田區東神田一二
(電機材料、ラヂオ機械) (工場) 城東區大島町二丁目
- 加納榮次郎商店 浪花 二六九八 神田區東神田一二
(電氣器具製造) 店主 加納榮次郎 開業 明治三十九年
- 加納榮次郎商店 浪花 二六九八 神田區東神田一二
(電氣器具製造) 店主 加納榮次郎 開業 明治三十九年

- 甲斐電器製作所 根岸 四五八八 荒川區日暮里町二ノ三三
(各種電氣機械器具製作) 所主 鹿島信 開業 昭和八年
- 鹿島組電氣部 京橋 四一〇三 京橋區横町二ノ三
(送、配電線路、電車線路) 社長 鹿島守一 事務 鹿島新吉
- 開光工業社 銀座 一三五六 麹町區内幸町二ノ二二
(時報、照明、温湿度自動制御) 社主 川口隆敏 開業 昭和十四年
- 華陽工業株式會社 芝 三三三三 芝區濱松町三ノ三
(電機、接線器並付属品、大電流電機支持碍子、附屬品) 代表取締役 藤田 開業 昭和十四年
- 垣内商事合資會社 銀座 六二五三 芝區新橋二ノ三〇
(通信用カーボン製作) 代表社員 藤田 開業 大正十五年
- 海外通商株式會社 丸ノ内 四六五八 麹町區丸之内有樂館
(精密機械並サウター) 代表取締役 杉山はな 千葉清 藤村和夫
- 角丸電極株式會社 出張所 大阪府西區土佐堀大同ビル
(炭素鋼鑄造電氣) 代表取締役 佐藤四郎 開業 大正八年
- 陰山電氣商 赤坂 六〇四 赤坂區榎坂町二
(電氣器具販賣) 店主 陰山増治

- 笠原商會 九段 三五〇九 麹町區飯田町一ノ五ノ一
(絹シエード其他電燈笠) 店主 笠原孝二 開業 昭和元年
- 笠原電氣店 中野 三七一六 杉並區高圓寺七ノ九六一
(内外線工事、電機器具) 店主 笠原英雄 開業 大正十三年
- 柏倉商會水車部 本所 二〇〇九 本所區千歲町二ノ九
(タービン水車及水力諸機械製作) 代表者 柏倉義一 開業 大正十年
- 柏木工務所 芝 二六七七 芝區田村町三ノ一ノ二
(電氣用品、電氣工事) 所主 柏木彌一郎
- 柏木商會 銀座 二八三四 芝區田村町二ノ四
(照明器具、工事請負) 店主 柏木元吉
- 柏村電機商會 大崎 一九三五 品川區五反田一ノ二五二
(自動車電機装置、蓄電池) 店主 柏村三雄
- 春日電氣商會 下谷 三五九四 下谷區上野北大門町七
(電燈照明器具製作) 店主 春日進居 開業 明治四十三年
- 合資片岡商店 芝 八三三三 芝區新橋三丁目二ノ五
(電氣器具販賣) 代表者 片岡了 開業 昭和十四年
- 片岡鐵工所 牛込 五五六六 澁橋區陣防町一五
(電氣機械製作) 所主 片岡保
- 片岡電氣工業所 根岸 四五九五 荒川區日暮里町六ノ三六
(電機、内外線工事請負) 店主 片岡彌一郎
- 片岡電機商會 墨田 一一三三 本所區厩橋三ノ一三
(電氣工事請負) 店主 片岡千次郎
- 片岡電機製作所 澁谷 五八六 目黒區上目黒二ノ一三三
(電氣器具製作) 所主 片岡又八

- 片桐勝藏商店 下谷 七三〇六 下谷區東黒門町一三
(電機、電線卸) 店主 片桐勝藏 開業 明治四十二年
- 片桐電機製作所 大崎 六一七 品川區西大崎四ノ七六九
(ソケット、ベークライト) 所主 片桐猪太郎
- 片山近市商店 三田 一七五八 芝區金杉二ノ二
(機器工具、螺子、木捻子) 代表取締役 片山近市 設立 昭和十年
- 片山電氣工作所 神田 三六〇九 神田區須田町一ノ二四
(電氣器具販賣) 所主 片山之雄
- 合資片山ラヂオ電氣商會 牛込 六八七四 澁橋區戸塚町二ノ一三四
(ラヂオ、電器) 代表者 片山芝治 開業 大正十四年
- 合資勝商會製作所 芝 一〇四七 芝區片門前二ノ一六
(照明器具製作) 代表者 勝恒男 設立 昭和十年
- 勝池電氣工業所 大塚 五九八七 本郷區駒込片町一九
(電氣用品、電氣工事) 所主 勝池安彦 開業 大正二年
- 株式勝川悦昭商會 日本橋 四四三六 日本橋區本石町三丁目三
(各種機械工具、電氣機) 代表取締役 勝川平太郎
- 合資勝倉康至伸銅所 墨田 一八七六 江戸川區平井四ノ一三九
(銅線、鐵線、洋白線) 代表社員 勝倉與作 開業 昭和二年
- 勝田電熱器製作所 所主 勝田徳七 城東區龜戸町四ノ一九〇
(電熱器製作) 所主 勝田徳七
- 勝屋商店 赤坂 一四七五 麻布區新堀町一ノ四九
(電燈照明器具製造) 店主 勝屋正利 開業 大正十四年

商 電 話 所 在 地

神田電機器具製作所 芝 四三五九 芝區愛宕町二ノ一五
 (電氣照明器具) 所主 神田松五郎 開業 大正六年
 神田電機製作所 青山 一八八六 澁谷區田町二ノ一
 (電氣材料器具) 所主 神田松次郎
 神田ラヂオ電氣商會 中野 四九二一 杉並區高圓寺七ノ九三〇
 (ラヂオ、電氣音響機、ス) 支店 神田康章 開業 大正十年
 (スタンド、電氣器具製作) 支店 同區阿佐ヶ谷一ノ三三(電氣音響機) 開業 昭和三年
 雷門ラヂオ商會 淺草 二七〇三 淺草區花川町一
 (ラヂオ一式製作) 店主 中村 實 開業 昭和三年
 龜山商店 芝 二五八二 芝區田町六ノ一七
 (鐵山式端子型閉閉器、工) (工場) 龜山敬三 開業 大正二年
 (專用シ、線式電熱器、工) (金具部) 澁谷川區澁谷
 (特殊磁器、無線電燈電機) (電熱部) 澁谷川區澁谷
 (用端子器具材料製造販賣) (製陶所) 澁谷川區澁谷
 (製陶所) 澁谷川區澁谷
 龜井製作所 下谷 九〇六六 下谷區西町一六
 (電氣、瓦斯、理化) (工場) 龜井與吉 開業 大正二年
 (學工業用ゴム製品) 支店 向島區香取町東五ノ三〇
 鴨志田組 澁谷 一八四 澁谷區神泉町二九
 (電氣、土木建築工事請負) 代表者 鴨志田清三郎 開業 昭和二年
 鴨島商會 赤坂 一〇七二 麻布區北新門前町二
 (電氣器具、電話工事) 店主 鴨島 透 開業 大正六年
 唐澤商會 高輪 五六八 芝區二本柳西町二
 (木種、木漆其他挽物類) 所主 唐澤德藏
 輕部商店 九段 五一九 麹町區富士見町一ノ六
 (電氣諸機械販賣) 店主 輕部由太郎 開業 大正三年

商 電 話 所 在 地

株式會社 川商商店 神田 三三九〇 神田區多町一ノ七
 (電線、絶緣物、工事材) 社長 川甚太郎 支那人 小坂源太郎
 (料、電機機、配電盤卸) 資本金 一萬圓 設立 昭和七年
 株式會社 川製作所 板橋 七四一 板橋區板橋町一ノ三三〇
 (ラヂオ受信機及トラン) 社長 川甚太郎 技術主任 小坂源太郎
 (ス、君ヶ代ランプ製造) 資本金 一萬圓(全額) 開業 昭和七年
 川合電工社 茅場町 四〇六四 日本橋區茅場町二ノ一六
 (電氣工事、機器販賣) 店主 川合安吉 開業 昭和三年
 川合模型電機製作所 淺草 六一一三 淺草區小島町二ノ四ノ二
 (小型電動機、變壓器類) 所主 川合延之
 川合ラヂオ部 村山 二九 市外東村山田野口1019
 (電氣、ラヂオ、其他) 店主 川合勝太郎
 川勝合金鑄造所 芝 一三五六 芝區田町六ノ二一
 (電氣部分品) 所主 川勝秀太郎 開業 明治四十二年
 株式會社 川勝鑄造所 三田 九四〇 芝區三田豐岡町一
 (各種クッチホルダー電機) (分工場) 澁谷區新橋町六(電話高輪七九三)
 (具其他一般特種合金鑄造) 代表者 川勝留雅 開業 大正七年
 川勝電機製造所 三田 三八六二 芝區三田四國町二ノ四
 (ケッチホルダー、電氣器具) 所主 川勝兼次郎 開業 大正六年
 川上商會 高輪 七八五二 芝區三田松坂町三六
 (ラヂオ器具及部分品) 店主 石井峰三郎
 川上商店 芝 三七二二 芝區片門前二ノ二
 (內線工事專門) 店主 川上榮太郎 開業 明治四十三年
 株式會社 川上製作所 大崎 二三五九 品川區五反田一ノ四三二
 (電線管附屬品專門製作) 代表者 川上保親 開業 大正十三年
 株式會社 川上電線製作所 大森 三七四七 大森區大森三ノ一七二
 (エナメル線、絹線、棉卷線) 代表者 川上辰四郎 開業 大正八年
 資本金 七萬圓(拂込済)

川上電機製作所 墨田 六一九七 本所區向島中郷町一〇一
 (電動機製造販賣) 所主 川上一雄
 川北電氣株式會社 九ノ内 一七七七 麹町區九ノ内海上ビル
 (東京支店) (大阪支店)
 株式會社 川口電機製作所 三田 二〇七二 芝區海岸通三ノ一
 (九二式及電鈴式電話機) 社長 川口佐三郎 設立 大正十三年
 (電機、電機器具、電機) 取締役 金子佑太郎
 (電機、電機器具、電機) 取締役 金子佑太郎
 (航空器部分品) 出張所 大連市真月町七(西村清之)
 合名會社 川越屋商店 澁谷 三上富藏 開業 昭和十四年
 (電機器具販賣) 代表者 三上富藏
 株式會社 川崎車輜株式會社 九ノ内 一四三七 麹町區九ノ内郵船ビル
 (東京出張所) (兵庫支店)
 株式會社 川崎製作所 代表社員 芝茂亮亮 設立 昭和十二年
 (精密電氣器具製作) 内 自一四三七 麹町區九ノ内郵船ビル
 (兵庫支店) 内 自一四三九 兵庫
 株式會社 川崎鐵網工場 三田 自一四四五 芝區田町二ノ一八
 (建築土木工事用、理) 代表者 川崎正 親權者 川崎フヂエ
 (化學工業用金網) 支店及工場 大阪、東京、滿洲、奉天、滿洲
 (河川工事用鐵線籠) 支店及工場 大阪、東京、滿洲、奉天、滿洲
 川崎電氣工業株式會社 京橋 三八六 京橋區西八丁堀三ノ一四
 (太陽燈製作及) 代表者 川崎文左衛門 開業 昭和三年
 (電機器具販賣) 資本金 十萬圓
 川崎電氣商會 三田 二三〇九 麻布區富士見町五三
 (通信機製作、電話工事) 店主 川崎甲吉 開業 大正十二年
 (電氣交換機、其他) 店主 川崎三五〇 目黒區原町一三四八
 (電氣工事、ラヂオ用品) 店主 川崎勇

川崎電機製作所 根岸 四六七八 荒川區日暮里町六ノ
 (高周波用發電機、變壓) 所主 川崎 聰 開業 大正十一年
 (器、山菱コロイド電池) 資本金 五萬圓
 株式會社 川島製作所 芝 二二九九 芝區田町三ノ一三ノ一
 (電機器具、電氣工事) 店主 川島平吉
 (ラヂオ、電氣用品) 店主 八王子一〇〇〇 八王子元本郷町二七三
 株式會社 川島電氣商會 大森 五九九三 大森區大森九ノ四三二三
 (ラヂオ、電氣用品) 所主 川島陽二
 株式會社 川隅電機製作所 淺草 五八四七 荒川區南千住町一ノ五二
 (電機、電機器具製作) 所主 川隅清次郎
 株式會社 川副無線電機工業所 荏原 三三四七 荏原區戶越町五〇六
 (ラヂオ機器製作) 所主 川副熊正
 株式會社 川田電機製作所 荏原 七一五八 荏原區戶越町五一〇
 (有線無線電機器具) 所主 川田 郁
 (電氣機器製作) 所主 川田 郁
 株式會社 川戸電機製作所 荏原 五二二六 荏原區戶越町四六六
 (電氣機器製作) 所主 川戸 收 開業 昭和元年
 株式會社 川名電氣商店 小石川 八九四 小石川區初音町一五
 (電氣器具販賣) 店主 川名勇治
 株式會社 川奈部電機製作所 大崎 四三四二 品川區大崎東町一ノ三七
 (高級電氣絕緣物) 所主 柏 吉忠
 株式會社 川端工業所 江戶川區東小松川町四ノ
 (電動機、發電機) 代表社員 川端四三 設立 昭和七年
 (電機、ラヂオ用品) 板橋 二三三五 板橋區板橋八ノ二〇七八
 株式會社 川端德次郎商店 板橋 二三三五 板橋區板橋八ノ二〇七八
 (電機、ラヂオ用品) 店主 川端德次郎
 株式會社 川部配電機器研究所 高輪 五三三八 芝區白金三光町八二
 (配電盤及器具一式) 所主 川部 庵 開業 大正十年

- 川松電氣商會 下谷 三三〇八 本郷區湯島同朋町九
- 川見電氣商會 王子 三五九四 龍野川區瀧野川町六七
- 川村電機商會 墨田 四四六九 本所區向島三ノ一
- 川邑電機工場 高輪 一四九六 目黒區下目黒一ノ二五
- 川本電氣商會 支店 四二一四 浅草區淺草橋二ノ二一
- 河上電機工業所 本所 七九一五 本所區原町一六
- 河津無線電機株式會社 大崎 自四二二一 品川區東大崎一ノ五〇八
- 河合電球製造株式會社 高輪 加藤新一 品川區南品川五ノ七二
- 河口商店 代表者 河口博 開業 昭和十四年

- 河口電球製作所 下谷 六一一九 荒川區町屋町一ノ七二五
- 河口電球製作所 所主 河口好次 開業 明治三十年
- 河口電球製作所 代表者 河野太郎 開業 昭和十四年
- 河野電氣金鑄造所 高輪 五五三〇 品川區東品川三ノ二ノ二
- 河野電氣金鑄造所 社長 河野太郎 開業 大正十四年
- 河野電氣金鑄造所 支店 京橋區京橋二丁目六
- 河野電機商會 根岸 四四六〇 下谷區下車坂町九
- 河野電機商會 店主 大竹忠三 開業 大正元年
- 河野電氣製作所 高輪 二八五六 浅草區雷門一ノ二
- 河野電氣製作所 高輪 一五三九 開業 昭和六年
- 河野電氣製作所 高輪 九八四 芝區白金三光町一〇〇
- 河原電機製作所 大崎 九八四 品川區西大崎二ノ二二八
- 河原電機製作所 所主 河原繁次郎 荒川區尾久町一ノ七六六
- 河村製作所 所主 河村高一 豊島區西巢鴨一ノ三五五
- 河本ラヂオ商會 大塚 六七六六 開業 大正五年
- 菅野商會 芝 三五八六 芝區田村町三ノ一
- 菅野商會 店主 菅野健吉 開業 昭和四年
- 菅野商會 芝 三〇六九 芝區愛宕町一ノ二二二
- 菅野商會 店主 菅野周造 開業 大正五年

キ之部

- 關東電氣商會 茅場町 六二五九 日本橋區人形町一ノ一四
- 關東電氣商會 出張所 關井正二郎 日本橋區大池町五ノ二四
- 關東電氣商會 出張所 名古屋中區大池町五ノ二四
- 關東電氣商會 店主 黒石義雄 京橋區新富町三ノ七
- 關東ラヂオ商會 牛込 一一五〇 牛込區水道町三二
- 關東電球株式會社 大森 五七五一 大森區大森四ノ二五八五
- 關東電球株式會社 代表者 武永正太郎 設立 昭和十一年
- 關東電球株式會社 資本金 十萬圓(四分ノ一拂込)
- キシライト株式會社 日本橋 一九五三 日本橋區堂町三共ビル
- キシライト株式會社 取締役 高橋誠三郎 設立 大正九年
- キシライト株式會社 資本金 十萬圓(全額)
- キングライト商會 在野 四六七六 在野區小山町六九
- 合資 キンシ電球製作所 墨田 三〇四三 本所區石原町一ノ五ノ一
- 合資 キンシ電球製作所 代表者 關部義雄 開業 昭和五年
- ギルデン商會 銀座 四八二六 京橋區銀座六丁目
- 木内工業所 三田 九八二 芝區松本町四二
- 木内工業所 所主 木内勝藏
- 木島コード製作所 大崎 八五一 目黒區上目黒三ノ三
- 木島コード製作所 所主 木島博 開業 昭和元年

- 木田電機商會 中野 五一六九 中野區川島町五〇
- 株式 木津喜四郎商店 代表取締役 木津喜四郎 資本金 十萬圓(四分ノ一拂込)
- 木塚電機店 本所 五四九四 本所區千歲町二ノ一
- 木梨製作所 青山 四三七三 目黒區上目黒三ノ二八
- 木下挽物工場 京橋 七五八二 京橋區入舟町一ノ三ノ一
- 木下無線電機製作所 所主 木下勝次郎 開業 大正元年
- 木下無線電機製作所 資本金 一〇八〇 目黒區上目黒四ノ二七
- 木場電氣商會 深川 一六七五 深川區和會町二ノ一五
- 木場電氣商會 店主 長谷川清 開業 大正十四年
- 合資 木原電機商會 大崎 一九六三 品川區西大崎一ノ三五八
- 合資 木原電機商會 代表者 木原吉次 開業 大正三年
- 木船電氣商會 高輪 八四一 品川區南品川三ノ一四二
- 木船電氣商會 店主 木舟卓一 品川區南品川一七五八
- 木村石綿商會 大森 三九二五 (工場) 同所
- 木村石綿商會 店主 木村幹一 開業 明治四十一年
- 木村勝商店 芝 四二二四 芝區田村町六ノ六
- 木村勝商店 店主 木村勝 開業 昭和八年
- 木村コード製作所 大崎 一〇四八 品川區東大崎三ノ二四一
- 木村コード製作所 所主 木村信秋

商 電 話 所 在 地

木村電氣工業所 大森 三八〇八 大森區入新井町三ノ五六
 (ラヂオ、モーター及精密機械類) 店主 木村正作 開業 大正八年

木村電氣工業所 四谷 三一五四 四谷區東信濃町一〇
 (電氣測定計器販賣) 所主 木村 煥 開業 昭和十三年

木村電氣商會 下谷 二九一六 本郷區湯島三組町八一
 (ラヂオ、ラヂオ用品) 店主 木村繁松

木村電氣商會 小石川 一〇九九 小石川區表町二六
 (電氣販賣、電球) 店主 船戸盛夫 開業 大正十二年

木村電氣商會 在原呼 二〇六四 在原區中延町三〇一
 (電氣器具、工事請負) 店主 木村廣治 開業 大正八年

木村電氣商會 芝 四六六二 芝區新橋六ノ一〇
 (電氣、ラヂオ) 店主 木村義美

合資 木村電機製作所 大崎 二四九八 品川區大崎本町一ノ四〇
 (變壓器、電動機、配電盤、抵抗器製作) 代表者 木村平三 開業 大正八年

木村屋電機店 在 原 區 小 山 町 三 五 六
 (ラヂオ、電器販賣、工事) 店主 水島正之輔 開業 大正十二年

木村電球製造株式會社 高輪 六七九一 澁谷區景丘町九
 (各種電球製造) 代表取締役 木村治郎 設立 昭和十三年

木村ラヂオ商會 荻窪 三六六二 杉並區阿佐谷一ノ七八
 (ラヂオ、電機器具) 店主 木村一男

器材工業社 駒込 二八一三 澁野川區田端二六四
 (電機器具、材料販賣) 社主 椎谷鐵次郎

城戸特殊電氣研究所 芝 二九八一 芝區濱松町二ノ三三ノ一
 (電氣、電燈、光學用反射鏡) 所主 城戸 幸 開業 明治四十二年

汽車製造株式會社

商 電 話 所 在 地

汽車製造株式會社 九ノ五二六六三 駒町區九ノ内二ノ二
 (機關車、客車、貨車、機車) 常務 島安次郎 船田要之助 佐々木和三四郎 朝倉希一
 取締役 大倉喜七郎 今村繁三 林雅之助
 監査役 中川友次郎 山本信夫 會根嘉治郎
 代表者 池田友次郎 設立 千五百萬圓
 資本金 二千萬圓
 東京支店 此花區南砂町(電本所三五二四)
 大阪支店 此花區島屋町(電土空一五)

桔梗屋電機店 九段 四六一二 麹町區九段二ノ三ノ一三
 (電機、ラヂオ用品) 店主 小野文三郎

喜村電機商會 大崎 三六〇三 品川區大崎本町二ノ四四
 (電機材料一式、コンプレックス、電機部分品製作) 店主 藤岡雄吉 開業 大正十三年

吉備商會 大森 六二五二 大森區大森三ノ一〇
 (絶緣物、真空管用品、配管、接続管製作) 代表者 國定信壽 開業 大正十五年

菊池電機工業事務所 牛込 五五〇八 牛込區市谷藥王寺町七二
 (水力發電所土木工事設計、電氣設備、絶緣物加工) 所主 菊池義利 開業 明治四十年

合資 菊池電機製作所 高輪 二八九七 品川區東品川四ノ九七
 (高低壓配電盤及機具、自動電氣操作裝置、電機) 代表社員 菊池政男 開業 昭和九年

岸製電機器具其他螺子挽物) 大崎 二三五〇 品川區西品川五ノ三〇三
 (電機器具其他螺子挽物) 所主 岸榮太郎

株式 岸電機商會 芝 三六〇七 芝區田村町四ノ九
 (電氣器具、電機材料、金物) 代表取締役 岸 勝 開業 昭和十二年

岸野電機商會 赤坂 四一八二 麻布區龍土町七四
 (電氣工事、岸野式ケーブル、ルヘッド、ジョイント) 店主 岸野常作 開業 明治四十三年

岸本電機製作所 王子 三〇八五 澁野川區西ヶ原町四二六
 (電氣器具製作) 所主 岸本七之助

合資 北井商店 四谷 九二四 四谷區龜町二ノ二九
 (遮斷式配電盤、照明器具、電氣工事) 代表者 北井慎爾 開業 明治四十二年

株式 北浦製作所 蒲田 二二八三 蒲田區仲蒲田町二ノ二五
 (真空ポンプ、航空機無線機、磁石、電球、真空管機、各種真空管、口金類) 代表取締役 武富 昇 開業 昭和八年

合資 北澤電機製作所 高輪 五五六 品川區南品川四ノ四八二
 (船舶用電路機械器具) 代表社員 北澤茂作 開業 大正八年

北澤工業所 銀座 二八四七 芝區新橋田町一九
 (自動車電氣修理) 所主 北澤 純

北島電氣商店 下谷 五〇〇六 神田區松永町二二
 (電氣工事材料及器具) 店主 平島虎一郎

北野電機製作所 墨田 三七七〇 本所區靛橋二ノ一九ノ二
 (電氣機械製作) 所主 北野喜十郎

株式 北豐島製作所 駒込 二八五八 澁野川區西ヶ原町
 (製紙用、化學工業) 所主 北豐島 隆 開業 昭和三年

北原電氣商會 四谷 四八三一 四谷區傳馬町二ノ一
 (電氣器具、ラヂオ用品) 店主 北原 毅 開業 大正十年

株式 北村石油店 茅場 七〇七 日本橋區小網町二ノ二
 (電氣器具用油、石油其他) 代表取締役 北村長吉 開業 大正十一年

北村電器製作所 王子 三五八二 澁野川區澁野川町五四六
 (電氣器具製作) 所主 北村新一郎

北村電機工業所 小石川 六〇二 本郷區追分町一九
 (電氣機器材料、工事) 所主 北村龍夫

合資 北村電線製造所 下谷 九一五九 荒川區日暮里町六ノ壹
 (絹巻、綿巻線) 代表者 北村龍之助 設立 大正十五年

北山商店 四谷 五九四四 澁谷區幡ヶ谷町一ノ六
 (ラヂオ、電機器具、工事) 店主 北山與三吉 開業 昭和三年

橋田商店 大崎 二二三三 品川區西大崎四ノ七九五
 (輸出向小型電球製作) 店主 橋田憲藏 開業 大正十二年

キツダ電器製作所 下谷 六五六四 下谷區西町四〇
 (ラヂオ受信機及部品) 所主 橋田義雄 開業 昭和五年

株式 絹田電機製作所 三田 六三〇三 芝區西芝浦四ノ一
 (配電盤、變壓器、特高器) 專務 絹田義次郎 開業 昭和四年

商 電 話 所 在 地

合資 甲子電機製作所 品川區大井町二七一
 (電氣機械器具製作) 代表社員 西村重夫 設立 昭和十二年

久寶電氣工業所 銀座 一九〇六 京橋區銀座西六ノ五
 (防塵型配線器具) 所主 三村彦三 開業 大正二年

清田電機製作所 芝 一一三三 芝區中門前一ノ三
 (電氣機器製作) 所主 清田澤吉

合資 清田復太郎商店 茅場町三九三
 (電氣用材料、銅鐵鋼類) 代表者 清田復太郎 開業 大正十年

共榮電機工業社 駒込 二九二六 本郷區駒込林町一
 (電氣機械工業) 社主 岩井 勇

共榮電機商會 三田 一八五二 芝區本芝三ノ一五
 (特高、高壓母線及金物) 店主 冠 晋吉 開業 昭和十年
 (工場) 蒲田區小林町、川口市本町

共榮電機製作所 本所 六九八三 本所區藤町四ノ一三
 (電氣機械製作) 所主 澤田新之助

共益社 青山 二六二〇 澁谷區上通二ノ五〇
 (各種モートル捲替修理) 社主 吉野仁雄 開業 昭和九年

共進商會 芝 三三〇七 芝區南佐久間町一ノ五五
 (特許電氣剪斷器發賣元) 店主 小泉義一 開業 昭和十一年
 (電氣用品並工業材料販賣) 代表者 高橋 六五八五 品川區南品川二ノ一九二
 (各種電球輸出) 代表者 山本高次郎 芝區新橋五丁目六

合資 共電社 代表者 正木慶次郎 開業 昭和十四年
 (電機器具、工事材) 料販賣、工事請負

商 電 話 所 在 地

共同電氣株式會社 蒲田 三六〇番台 蒲田區古市町一七四
 (精密電氣計器、配電盤) 社長 武田次七 常務 百瀬 深
 (用電氣計器、高周波用測 定器具並計裝、通信機 內燃機用點火栓) 取締役 清水茂樹 鈴木 茂
 監査役 矢野 康 松本 三郎
 營業部長 百瀬 深 木下 隆博
 工務部長 技師長 木下 隆博
 代表者 百瀬 深 設立 昭和八年
 資本金 百萬元 (拂込済)

共同無線電機株式會社 大森 七三〇九 大森區二ノ一九九
 (無線電電話送受信 機、船舶用陸上用無 線送受信機、其他電 氣器具並部品) 取締役 木村孝平 工藤芳雄 吉岡不二彦
 監査役 櫻内 精吉 中澤 琢二 千葉修三
 代表者 櫻内 精吉 設立 昭和九年
 資本金 二十萬圓 拂込 十二萬五千圓

合資 共立社 京橋 八六八〇 京橋區新富町三ノ七
 (映寫機部品、電機製作) 代表社員 吉田 謙 設立 昭和十一年

共立製作所 高橋 四五六四 品川區大井町三三四
 (電氣絕緣材料商) 所主 吉野元章

共和電氣商會 淺草 六三三 淺草區千束町二ノ一八八
 (電氣器具、ラヂオ、工事) 店主 鹽崎 信一 開業 昭和三年

共和電氣工業株式會社 澁谷 二八五五 目黒區上目黒六ノ二四八
 (高壓、特高配電盤、航定機 用電機器具、航空燈及標識燈) 代表取締役 内海秀造 〇開業 昭和七年
 〇資本金 五萬圓

株式 京三製作所 東京 九ノ内一〇〇六六 勸町區丸ノ内一ノ八
 (鐵道用自動信號保安裝置) 專務 小早川常雄 日本興業銀行四階
 (鐵道用自動信號保安裝置) 本社 (横濱參照)

京三電線株式會社 下谷 三三三三 澁谷區田端新町一ノ八
 (各種電線製造) 代表取締役 三村博美 開業 昭和三年
 支店 大連、奉天、新京

京 電 社 松澤 二六六六 世田谷區代田二ノ七三三
 (電氣工事、ラヂオ) 店主 川野茂樹 開業 昭和六年

合資 京電會 中野 三三三八 中野區東町通五ノ二
 (受信機部分品及工事) 代表社員 鎌田 健一 開業 大正十四年

京都電鑄工業株式會社 代表取締役 三木孝一 京橋區銀座七ノ四ノ二
 (採集用電鑄ロール製造) 〇資本金 十萬圓 (半額拂込) 開業 昭和十四年

合資 京和商會 下谷 二六二八 神田區松住町一
 (絕緣材料、各種捲取紙 磁鐵、電氣機械用品) 代表者 米田忠八 開業 昭和十年

協信商會 日本橋 七二六 日本橋區通三ノ三
 (電氣工事、ラヂオ販賣) 店主 窪田季雄 開業 大正十二年

協立工業研究所 大崎 二五七四 品川區五反田一ノ四〇八
 (電氣部分品販賣) 所主 山口 清一

株式 協立興業社 銀座 三三三六 勸町區有樂町一ノ四
 (電氣、瓦斯、鑿井、並水道、土木建築請負) 社長 三輪外次郎 〇開業 明治卅六年
 取締役 大澤 隆 坂地 五郎市
 監査役 岡崎 將次 坂地 五郎市
 〇資本金 六十萬圓 拂込 三十萬圓
 〇當座 年七分
 出張所 足利、前橋、桐生、高崎、熊谷、
 伊勢崎、栃木、古河、大板、仙臺、
 名古屋、北海道、岩見澤、室蘭、
 上海、京城、無錫

協商會 神田 二六四一 神田區旭町六
 (電氣器具材料販賣) 店主 吉岡信雄 開業 大正六年

協電會 蒲田 二四一〇 蒲田區西六郷三ノ二五
 (無線用機器製造販賣) 所主 曾根長三郎

協電社 銀座 四六九三 芝區田村町二ノ六ノ一
 (蓄電池極板製造) 社主 關根壽壽

商 工 東 京 幸之部

株式 協同電機製作所 蒲田 二四九五 蒲田區南六郷二ノ四
 (開閉器、點滅器製作) 代表取締役 錦織英藏 〇設立 昭和十三年

協力商工社 高橋 二四三〇 澁谷區東比須通二ノ四
 (電動機、電熱器販賣) 社主 和田清策

協和工業所 下谷 一三五二 下谷區仲御徒町三ノ一八
 (電氣業) 所主 宮山 勝

協和商會 代表者 五十嵐安雄 開業 昭和十一年

協和商事合資會社 京橋 七二五七 京橋區橫町二ノ一ノ一
 (電話機製作及電話工事) 代表者 佐々木吉松 開業 昭和九年

協和製作所 高橋 七二二五 品川區北品川一ノ二二三
 (電機製造販賣) 所主 高橋 七二二五

合資 協和電機製作所 板橋區志村中臺町八四
 (電氣機械精密機械器具) 代表社員 木村茂美 設立 昭和十一年
 〇資本金 二七〇九 芝區新橋四ノ四六
 〇設立 昭和十三年 拂込 四萬五千圓

合資 旭日電氣工業社 京橋 八九一七 京橋區藥地三ノ八
 (電機器具、工事請負) 代表者 富井金吾 開業 昭和九年

合資 旭東電業社 墨田 三六二三 城東區葛戸町三ノ二二三
 (電氣工事、電氣機械修理) 代表社員 初島重作 開業 大正十二年

極光工業社 墨田 六五八九 向島區音場西六ノ一〇〇
 (電機、電熱器、工事) 店主 高柳 賢 開業 大正十年

極光電氣工業所 神田 四三九〇 神田區大工町九
 (電器、ラヂオ、電氣工事) 所主 曾根長三郎

極東電機製作所 大森 三六六八 大森區大森九ノ四三三三
 (配電盤、油入開閉器、電 路遮斷器、スイッチ類) 所主 齋藤壽作 開業 昭和十年

極東硝子株式會社 (電球用硝子製造) 大崎 自四五七三 品川區大崎本町三ノ四三

極東商事株式會社 (電球、電機、材料製造販賣) 大塚 三九二七 品川區下谷三ノ九七二

極東真空管製作所 (ラヂオ真空管製造) 所主 竹中榮太郎 蒲田區御園二ノ二七〇二

株式會社 極東電友社 (變壓器設計設備、電動機、電機器具、電氣工事請負) 所主 鈴木義雄 蒲田區仲蒲田三ノ三〇八

極東電線製造所 (ネオン電燈、電話コイル、ド、ア、マ、ド、ケ、イ) 所主 小林幸太郎 大崎 四四三七 目黒區三田一七四

極東無線研究所 (電氣、ラヂオ器具) 所主 小野鐵男 神田區神保町三ノ四

玉 桐谷電機製作所 (電氣用品、電氣工事) 所主 本間敬馬 開業 大正十三年

近榮電氣株式會社 (各種電球及電流制限器、製造販賣電氣工事請負) 所主 青山 一六三三 澁谷區原宿三ノ三五八

夕之部

久野商店 (皮具及電氣材料販賣) 店主 久野秋之助 芝區濱松町四ノ二ノ六

クロードネオン電氣株式會社 (電飾照明器具、電飾、放光裝置設計販賣) 所主 三田 一二五二 芝區芝浦町三ノ一

グンデル商會 (無線機器製作販賣) 所主 根岸 四二八八 淺草區神吉町四七

合資會社 久保電氣商會 (電球及ラヂオ製作) 代表者 久保千代治 開業 昭和七年

久保電話製作所 (K型電話機製造) 所主 久保松雄 開業 大正九年

久保電氣商會 (電燈、電鈴、照明器具) 店主 久保雄治 開業 昭和七年

久保電熱器製作所 (電熱器製作) 所主 久保徳治 荒川區日暮里町七ノ六六

久保田製作所 (日本標準規格螺絲) 所主 久保田忠治 開業 大正五年

商工東京夕之部

近榮電球株式會社 (電球、電氣器具) 九ノ内 豐三六 龜町區有樂町一ノ三

金城電氣工業所 (公認私設電話工事並交換機電話機製作) 代表者 菊井豐雄 開業 大正十一年

株式會社 金座 (無線電通信機器、理化學電器製作) 所主 武藤一雄 開業 昭和十年

金幣商會 (照明器具及電氣工事) 所主 栗原民次郎 開業 大正九年

錦生電機製作所 (電機、電機器具、電機) 所主 高輪 三七六一 品川區南品川二ノ二五

銀座電業社 (電球、真空管材料、ネオン管、電機器具其他) 代表者 栗原忠夫 開業 昭和六年

久保田製作所

久保田電氣商會 (電氣、ラヂオ用品) 所主 久保田省吾 開業 大正十三年

株式會社 久保田鐵工所 (無線通信機、電氣計器、航空計器、電機精密部品) 所主 長一五〇一 芝區宮本町八

合資會社 久米商會 (開閉器、照明器具、電機材料、芝浦及東京電氣製品其他) 代表者 久米製炭次郎 開業 明治四十三年

久米電氣工業所 (マイカ加工並電熱器熱機製造) 店主 久住晴夫 開業 昭和元年

久米電氣商會 (電氣機械器具販賣) 店主 久米英次 芝區新橋六ノ三四

工藤電氣營業所 (電氣自動裝置專門製作) 店主 草深實一 開業 昭和元年

草深電氣商會 (電氣自動裝置專門製作) 店主 草深實一 開業 昭和元年

商 電 話 所 在 地

株式 日下製作所 墨田 四七七三 本所區横川橋五ノ四
 (亞鉛鍍金ホルト 硝子用直棒、電柱 附屬金物加工器)
 代表取締役 日下二郎 開業 昭和九年
 (工場) 同所

株式 日下電氣商會 本所 七五三二 深川區石島町六五
 (電氣器具、ラヂオ) 店主 日下吉次郎

株式 日下部商店 本所 五三九五 龜町區丸ノ内一ノ六
 (電機、土木、製材) 出張所 日下部九ノ新館
 (機械輸出及製作) 出張所 大塚、小倉、大連、奉天

株式 日下部正孫商店 本所 三三三三 本所區龜澤町一ノ一
 (各種モートル販賣) 店主 日下部正孫

株式 申岡電氣看板製作所 本所 四一三三 神田區淺路町一ノ一
 (電氣看板一般製作) 店主 申岡次作 開業 明治四十四年

株式 楠橋商店 本所 一八〇三 芝區新橋二ノ一
 (電氣機器、電線電器用品) 店主 楠橋義隆 開業 大正十年

株式 楠見製作所 本所 二四四六 本所區石原町四ノ一五
 (電氣絕緣材料製作) 店主 楠見忠作 開業 昭和八年

株式 國枝プレス工業所 本所 六五二七 品川區南品川三ノ一二三
 (電球口金輸出製貨製作) 店主 國枝 坤

株式 窪田製作所 本所 二四八二 芝區田村町四ノ一二
 (電信、電話、交換機、鐵道用通信、信號用品) 店主 窪田辰男 開業 昭和九年

株式 熊澤機械株式會社 本所 五〇二八 京橋區新富町三ノ一
 (發電設備、汽機、汽機) 社長 熊澤政一 開業 昭和十年
 (工場) 本所區南品川一ノ九五(電本所區龜澤町七)

株式 熊木製作所 本所 七〇〇三 大森區堤方町一九五
 (有線無線電機) 店主 熊木次男

商 電 話 所 在 地

熊谷製作所 下谷 七七六五 神田區元佐久間町八
 (高級理化學具) 所主 熊谷七次郎 開業 昭和二年
 (工場) 同所及同區榮町一八

熊田電機製作所 本所 三三三四 大森區上池上町九四七
 (電氣計器製作修理) 所主 熊田政美 開業 昭和六年

株式 熊野研究會 本所 九ノ内二八七〇 龜町區丸ノ内二ノ二
 (電氣熔接器、調理) 代表者 熊野德一 開業 大正六年
 (機械、廚房器具類) 資本金 五萬圓

株式 熊木商會 本所 三二六二 王子區志茂町二ノ二〇二
 (特殊電熱器製作及工事) 店主 赤羽 昌司 開業 大正十三年

株式 倉内ラヂオ電氣商會 本所 二九七四 小石川區雜司ヶ谷一〇四
 (ラヂオ、電氣器具) 店主 倉内寛一

株式 倉垣製作所 本所 三六六六 品川區西品川二ノ三三四
 (電氣冷凍機製作販賣) 大崎

株式 倉田電線製作所 本所 五四六二 澁谷區新橋町一二
 (電線製造及加工) 所主 倉田光三郎

株式 倉田電線製造所 本所 四七三六 品川區南品川五ノ二八九
 (各種電線及自動車 飛行機用特殊電線) 社長 倉田米治 開業 昭和二年
 監査役 北村調一 專務 高橋久三郎
 資本金 十萬圓(拂込済)

株式 倉田電線製造所 本所 四〇九三 大森區四ノ二五八六
 (電線製造) 所主 倉田利三郎

株式 倉橋製作所 本所 七七一八 荒川區三河島町一ノ三六〇
 (瓦葺入、タンクステ) 代表者 倉橋四郎 設立 昭和十年
 (工場) 同所

株式 倉部電氣製作所 本所 四四二五 蒲田區龜谷町二ノ六六〇
 (各種絕緣材料) 資本金 五萬圓 開業 昭和十三年

栗林商會電氣部 墨田 一九九六 本所區向島須崎町五三
 (電機器具、電燈電力) 店主 栗林七五三松 開業 大正元年
 (工事、ラヂオ販賣)

栗林製作所 本所 二三八七 本所區江東橋一ノ四ノ九
 (電氣起重機類) 所主 栗林 清 開業 大正八年

栗原電機株式會社 本所 二〇五一 荏原區中延町三四八
 (各種通信機製作) 常務 栗原定雄 開業 大正九年
 資本金 五十萬圓 拂込 十七萬五千圓

株式 栗原電機製作所 本所 二九〇九 目黒區下目黒二ノ一七五
 (電氣器具製作) 所主 栗原保之

株式 栗山電機製作所 本所 二四七八 目黒區中目黒二ノ六〇五
 (高低壓配電盤、分) 社長 栗山 晋 開業 昭和八年
 (電盤類、特高器具) 取務役 栗山 清志 國分美根男 國分武雄
 監査役 栗山 須義 工場長 小勝雄治
 資本金 十萬圓(全額拂込) 代理店 須賀、吳、佐世保、京城

栗本ラヂオ部 本所 五二四八 京橋區木挽町五ノ五ノ三
 (ラヂオ及部品) 店主 栗本 一重

車電機製作所 本所 八三二七 大森區大森八ノ三七七一
 (電機器具製作) 所主 車 久作

株式 黑岩鐵工所 本所 四六九 城東區南砂町三ノ三
 (製鐵並諸機械製作) 所主 黑岩貞重 開業 明治三十七年

株式 黑岩電氣工業所 本所 六八四六 豐島區西巢鴨町二ノ一九三
 (電氣工事、器具販賣) 代表者 黑岩晴一郎 開業 明治四十三年

株式 黑岩電機商會 本所 二二九四 下谷區御徒町二ノ五八
 (電機諸機械製作販賣) 所主 黑岩五郎

株式 黑岩商行商店 本所 一四二一 本所區板橋一ノ一三
 (電機、發電機、變) 社長 黑岩 啓行 開業 大正十四年
 (原器、電氣機械百種) 資本金 十八萬圓

黑川製作所 品川區西大崎一ノ二五
 (金屬管及線纜) 所主 黑川 昇成

株式 黑坂電氣製作所 本所 二四六六 麻布區竹谷町二
 (瓦斯入、タンクステ) 專務 黑坂短雄 監査役 武田十郎
 (その他各種電球) 取務役 黒坂長平 小田切齊富
 資本金 十五萬圓 開業 明治三十九年

株式 東京出張所 本所 五三三三 芝區田村町二ノ一
 (電氣器具製作、電氣工事) 銀座 五三三三 芝區田村町二ノ一
 (電氣器具製作、電氣工事) 店主 黒澤孫七 芝區濱松町三ノ五ノ二

株式 黑田電機商會 本所 七二四 向島區寺島町七ノ九三
 (工事、ラヂオ、蓄電池製作) 店主 黒田 儀一 開業 大正九年

株式 黑田電線製造所 本所 八三六一 品川區南品川五ノ七〇
 (電燈コード、電熱コード) 所主 磯川一江 開業 明治三十八年

株式 桑田電機製作所 本所 三四二二 足立區千住龍田町三八
 (電氣器具製作) 所主 桑田 豊吉

株式 桑野製作所 本所 一〇一四 芝區濱松町四ノ一
 (電氣計器、配電盤、高級試) 代表者 鈴木源藏 開業 昭和四年
 (計器、測定器、各種通信機) 出張所 靜岡、名古屋

株式 桑野電氣商會 本所 三三四二 世田谷區上北澤町三ノ三三
 (電氣工事、器具販賣) 松澤 三三四二

株式 桑野電機株式會社 本所 三三〇八 蒲田區原町一七七
 (携帶用及配電盤用計器、高周波用精密測定器、電氣式記錄計及溫度計、電氣式電氣計器、航海用電氣計器、選信省型各種電氣計器製作販賣) 社長 桑野 三三〇八 蒲田區原町一七七
 常務 重盛 三三 事務 鈴木 亨三
 取務役 吉田 仙之助 岡谷 順之助
 監査役 城見 多美 平田 佐矩
 相談役 伊藤 傳七郎 山田 章三
 資本金 百萬圓(六十二萬五千圓拂込)
 開業 明治卅七年

ケ之部

ケイアイ製作所營業部 墨田 七四九 本所區向島一ノ四
 (新案特許昭和十一年)
 ケーアイ電機商會 所主 木地良平 開業 大正八年
 (電機、ラヂオ部分)
 ケーアイ電機商會 店主 石井慶太郎 開業 昭和七年
 (電機、ラヂオ部分)
 ケーアイ電機商會 店主 川筋今藏 開業 昭和七年
 (電機、ラヂオ部分)
 合資 赤坂 二四八 麻布區東島居坂町二
 (自動車電機、蓄電池) 代表社員 小山卯八 開業 大正三年
 ケーニス真空管製作所 所主 具崎庄吉 開業 大正三年
 (各種真空管製造)
 ケーオーラヂオ商會 根岸 二六三三 淺草區千束町一ノ四
 (電機器具、ラヂオ用品) 店主 戸田林之助
 ケーオー乾電池製作所 下谷 六三一四 荒川區尾久町五ノ三
 (各種電池製造) 所主 小寺徳治 開業 大正十三年
 株式 ケーブル問屋 九段 三三三三 神田區神保町二ノ四
 (ケーブル其他特殊電線) 代表取締役 野口 豐 設立 昭和十年
 合資 ケーイホウ商會 代表者 江島嘉衛 設立 昭和十一年
 (電氣信號器具製作販賣) 大森 二二三八 大森區入新井三ノ八三
 ゲーリストロング商會 店主 石田宇三郎 開業 大正十四年
 (マイコンパング) (第二工場) 同區入新井四ノ八二
 京王無線電機製作所 三田 一八九三 芝區松本町三
 (無線電機各種部分) 店主 野中勇 開業 昭和七年
 京濱電氣工業合資會社 四谷 一三七七 四谷區片町五〇
 (電氣及鐵道事業投資) 代表者 前橋俊一 開業 大正十二年

京濱電氣工業株式會社 板橋 四五六 板橋區板橋町二ノ二五二
 (電氣機械器具材料製造) 代表取締役 前橋俊一 開業 大正十一年
 京濱電氣商會 浪花 一九〇六 日本橋區馬喰町四ノ三ノ二
 (電機、ラヂオ) 代表者 川村民五郎 開業 大正十二年
 株式 京濱電機製作所 高輪 三七一五 品川區大井町五五
 (直流發電機、配電盤、小型) 社長 白石貞雄 開業 昭和十年
 (モーター其他電氣機械一式) 代表者 三萬八千圓(拂込済)
 合資 京濱電業社 蒲田 四九九一 蒲田區東蒲田一ノ一七
 (電氣工業、電氣機械) 社主 内田與助 開業 大正七年
 株式 京濱電業製作所 蒲田 二〇四五 蒲田區蒲田町三〇八
 (電氣工業、電熱用陶磁器) 代表者 加藤末治 開業 大正七年
 株式 京北電機製作所 大塚 二二二二 板橋區志村前野町〇五五
 (精密光學兵器、精密測定器) 代表取締役 尾崎 久
 (理化學器械、電氣機械器具) 代表取締役 高野俊秀 開業 大正七年
 啓亞工業合資會社 蒲田 四五九三 蒲田區安方町二七〇
 (電機器具製作販賣) 代表者 高田喜平 開業 昭和十四年
 京北電線製造所 四谷 一五二五 澁谷區代々木山谷町三
 (鋼線、銅線、鉛線、エナメル) 所主 圓田鐵也 開業 昭和二年
 (工場) 荒川區尾久町九ノ二九二九 (電話下谷美丸)

コ之部

啓正式特許品製作所 墨田 一八二六 本所區吾妻橋三ノ七
 (啓正式特許電氣熔接) 所主 鈴木啓三 開業 大正七年
 (ポンプ、照明燈) (工場) 同所及大連市日吉町
 合資 啓電社製作所 蒲田 四八四五 蒲田區古市町二八四
 (交、直發電動機、) 代表社員 五十嵐安雄 開業 大正八年
 (抵抗器、高壓器具) 資本金 五萬圓
 研 電聲堂 高輪 六四三八 澁谷區下通四ノ一
 (ラヂオ用品、蓄音機) 店主 小出鹿太郎 開業 大正十年
 研 電社 京橋 九三六三 京橋區越前堀一ノ四
 (電機器具製作、電) (工場) 同區野川町二〇七四
 (無線用變壓器、電壓調整) 所主 笠井禮太郎 開業 昭和九年
 (器、小型整流器、誘導線) (工場) 同町四
 研 電傳會 荻窪 二一九二 杉並區上荻窪六五八
 (ラヂオ機具並工事) 代表者 簡野重明 開業 昭和四年
 合資 電傳社 下谷 四七三〇 下谷區西町一三
 (各種電鈴、警報) 代表者 竹本新五郎 開業 昭和十四年
 (機械製作販賣) 資本金 五千圓
 現代電氣工業社 大塚 二九五八 小石川區鶴町四六
 (電氣工業、機械器具製作) 店主 松原玉太郎 開業 昭和六年
 株式 建興商會 芝 三三三三 芝區濱松町二ノ五
 (電機電力、電機、機) 社長 公文 達 開業 大正十二年
 (山、工場用電氣材料) 資本金 十萬圓
 (特殊特殊品製造販賣) 北區堂島通堂ビル内
 (電話北區堂島九主任池田三郎)

合資 コウア製作所 蒲田 五〇三三 蒲田區原町三五七
 (電氣機械器具製作) 代表者 關澤義雄 設立 昭和十四年
 合資 小池酸素商店 墨田 三〇二八 本所區板橋四ノ二
 (電氣熔接機及附屬) 店主 小池清一 開業 大正七年
 (材料、瓦斯製造器) (工場) 江戸川區小岩町六ノ九三一
 小池電氣化學研究所 荻原 七一四八 荻原區戸越町九二八
 (ラヂオ用品、高抵抗製作) 所主 小池正彦
 合資 小池電氣商會 根岸 三九八五 下谷區下坂町五
 (電氣工業材料販賣) 店主 小池太郎 開業 大正十年
 合資 小池電氣商會 三田 二〇八〇 麻布區東町三一
 (電氣器具材料販賣) 代表社員 小池武男 開業 昭和十一年
 合資 小池電氣商會 三田 二〇八〇 麻布區東町三一
 (電氣器具材料販賣) 代表者 小池武雄 開業 昭和十一年
 小池電機工務所 代表者 小池武雄 開業 昭和十一年
 (醫療電機) 所主 小池爲次郎 開業 大正九年
 小池電機製作所 大森 七六二三 大森區大森二ノ一三五
 (無線電機製作) 所主 小池光造
 小池導入線製作所 世田谷 三四〇六 世田谷區北澤町二ノ八九
 (電線製作) 所主 小池眞澄
 小石川充電所 小石川 七二一五 小石川區白山前町一六
 (電池販賣、修理充電) 所主 富部地次
 小泉電機製作所 大崎 三七六 品川區五反田一ノ一五二
 (接線器、電熱器) 所主 小泉富之助
 小泉銅線製造所 大森 四五三五 大森區新井宿七ノ三四三
 (電線及金屬線) 所主 小泉源六
 小出電機製作所 蒲田 二三八三 蒲田區出雲町一一二
 (電氣機械製作) 所主 小出吉治

株式 弘業製作所

大崎自四一六六 品川區五反田一ノ二六三
社長 大田榮治郎 事務 渡邊一二
取締役 仲西義一 濱口宮二 太田皓三
監査役 五十萬圓(株込済) 大正八年
資本金 五十五萬圓(株込済)
東京區品川三ノ二六
電話 三五〇〇

弘光

(工事請負、電機器具)
社主 日比谷昇 開業 昭和六年
資本金 一四七八 東京區銀座五ノ三ノ一
代表者 堀田慶二 開業 明治卅八年
資本金 七萬五千圓

甲友電氣製作所

(電柱及腕木及工事材料)
社主 堀野實之助
向島區吾橋町西一ノ二二

光榮社電氣工業所

(各種電球製作)
高輪 四二二一 品川區大井立會町六四二
社主 柴田芳右衛門 開業 大正十一年
下谷 一四七二 下谷區御徒町三ノ一三
店主 藤間光一郎 開業 大正六年

光源

(特許コウケン酸化)
世田谷區三宿町九一
代表者 田村多滿 開業 昭和六年
(工場) 同町一九五(電話世田谷四〇三)
荏原 二八一四 荏原區中延町九一
社主 前田與右衛門 開業 大正十年
日本橋區三九三九 日本橋區本町四ノ一三
所主 光成傳治
中野 二〇八五 中野區江古田町二ノ九一
代表者 野尻六郎 開業 昭和六年

株式 更新電機製作所

(電氣用電動機捲替修理)
芝 三八四九 芝區濱松町二ノ二
代表取締役 伊藤順三 石井廣作
資本金 十五萬圓 開業 昭和八年
(工場) 本所區新橋一ノ二二
工場長 山添大作(電話本所七二四)
本郷區駒込富士前町三

厚生電器株式會社

(電話機器製作販賣、電)
代表取締役 翁長良孝 開業 昭和十四年
資本金 二萬五千圓(株込済)

株式會社 神戶製鋼所

東京 出張所 九ノ内七三三 七三三
支店 東京支店 芝區新橋三ノ一
支店 東京支店 芝區新橋三ノ一

株式會社 神戶電機製作所

東京 出張所 銀座 二二三五 芝區新橋二ノ一
代表取締役 藤田三五六 蒲田區新橋町一四四三
資本金 十五萬圓(株込済)

株式會社 電

(電機器具製作)
代表者 高橋孝 開業 昭和十四年
下谷 三三三三 神田區榮町五
社主 石井六朗 開業 大正二年
(工場) 板橋區練馬向山町一

株式會社 高知電球工業所

(各種電球及特殊)
所主 高知重徳 開業 大正十二年
(第二工場) 同區大森二ノ二五
大森區大森三ノ二六一

株式會社 廣

(電氣廣告ネオンサイン點)
社主 下谷 三三三三 神田區榮町五
社主 石井六朗 開業 大正二年
(工場) 板橋區練馬向山町一

株式會社 廣

(電氣廣告ネオンサイン點)
社主 下谷 三三三三 神田區榮町五
社主 石井六朗 開業 大正二年
(工場) 板橋區練馬向山町一

株式會社 廣

(電氣廣告ネオンサイン點)
社主 下谷 三三三三 神田區榮町五
社主 石井六朗 開業 大正二年
(工場) 板橋區練馬向山町一

株式會社 光

本所 六八五六 深川區新大橋一ノ二
社主 堀内光信
三田 三五一一 芝區新橋町一七
伊藤松次郎

株式會社 光

(電機器具、電氣工事)
社主 伊藤松次郎
芝區濱松町三ノ五ノ二
代表取締役 沖重勇 開業 昭和四年
資本金 八萬圓(株込済)
(工場) 芝區中門前三ノ七

株式會社 光

(電氣用各種電線、工事)
代表取締役 沖重勇 開業 昭和四年
資本金 八萬圓(株込済)
(工場) 芝區中門前三ノ七

株式會社 光

(電氣用各種電線、工事)
代表取締役 沖重勇 開業 昭和四年
資本金 八萬圓(株込済)
(工場) 芝區中門前三ノ七

株式會社 光

(電氣用各種電線、工事)
代表取締役 沖重勇 開業 昭和四年
資本金 八萬圓(株込済)
(工場) 芝區中門前三ノ七

株式會社 光

(電氣用各種電線、工事)
代表取締役 沖重勇 開業 昭和四年
資本金 八萬圓(株込済)
(工場) 芝區中門前三ノ七

株式會社 光

(電氣用各種電線、工事)
代表取締役 沖重勇 開業 昭和四年
資本金 八萬圓(株込済)
(工場) 芝區中門前三ノ七

株式會社 光

(電氣用各種電線、工事)
代表取締役 沖重勇 開業 昭和四年
資本金 八萬圓(株込済)
(工場) 芝區中門前三ノ七

株式會社 光

(電氣用各種電線、工事)
代表取締役 沖重勇 開業 昭和四年
資本金 八萬圓(株込済)
(工場) 芝區中門前三ノ七

株式會社 光

(電氣用各種電線、工事)
代表取締役 沖重勇 開業 昭和四年
資本金 八萬圓(株込済)
(工場) 芝區中門前三ノ七

株式會社 光

(電氣用各種電線、工事)
代表取締役 沖重勇 開業 昭和四年
資本金 八萬圓(株込済)
(工場) 芝區中門前三ノ七

株式會社 光

(電氣用各種電線、工事)
代表取締役 沖重勇 開業 昭和四年
資本金 八萬圓(株込済)
(工場) 芝區中門前三ノ七

株式會社 光

(電氣用各種電線、工事)
代表取締役 沖重勇 開業 昭和四年
資本金 八萬圓(株込済)
(工場) 芝區中門前三ノ七

株式會社 光

(電氣用各種電線、工事)
代表取締役 沖重勇 開業 昭和四年
資本金 八萬圓(株込済)
(工場) 芝區中門前三ノ七

商 號 電 話 所 在 地

佐藤 誠吉 商會 淺草 四九六二 淺草區清川町二ノ三ノ三
 (電氣工事、變壓器、電動機販賣) 店主 佐藤誠吉 開業 大正十二年

佐藤 製作所 三田 三三九三 芝區西芝浦四ノ一
 (電燈器具、電氣器具、特許品) 店主 佐藤三三 開業 大正五年
 (電機器具、電氣器具、特許品) 支店 麻布區西町八(電話赤坂四三三)

佐藤 電氣製作所 赤羽 二四四七 王子區志茂町一ノ六一六
 (電氣機器製作、電氣工事) 代表者 佐藤東之助 開業 昭和六年

佐藤 電氣加工所 京橋 二四三八 京橋區入舟町三ノ三
 (電氣機器製作、電氣工事) 代表者 佐藤祐次郎

佐藤 電氣器具製作所 大森 三〇四〇 品川區大井水神町三言
 (電氣器具製作) 代表社員 佐藤武 設立 昭和十二年

佐藤 鐵工所 本所 二〇七三 本所區菊川二ノ六
 支店 佐藤徳太郎 開業 明治四十二年
 所主 佐藤徳太郎 開業 明治四十二年
 芝区 向島區吾橋町一ノ七一
 代理店 愛知縣瀬戸市 (電話五〇六三)
 仙臺、名古屋、大阪、京城、大連
 東北、奉天、哈爾濱

佐藤 電機商會 王子 三五八六 王子區王子一ノ一九
 (電機材料) 店主 佐藤佐吉 開業 昭和八年

佐藤 電氣商會 墨田 七七三二 本所區葛橋四ノ一七
 (電燈器具) 店主 佐藤宗八

佐藤 電機商會 在野 三五四一 目黒區原町二二六〇
 (電氣工事) 店主 佐藤信雄

佐藤 電氣商會 四谷 四三九二 牛込區市谷谷町一八
 (電氣器具販賣) 店主 佐藤鐵五郎

商 號 電 話 所 在 地

佐藤 電氣商會 大塚 二〇二三 豊島區長崎本町二ノ七五
 (電氣、ラヂオ用品) 支店 佐藤敬夫 開業 昭和六年
 同區目白町二ノ一五五

佐藤 電氣商會 中野 六三六四 中野區本町通三ノ二八
 (電氣工事、電機器具) 店主 佐藤龜義 開業 昭和十年

佐藤 電氣商會 下谷 二六〇八 下谷區稻荷町八七
 (電氣器具) 店主 佐藤立一 開業 昭和八年

佐藤 電機研究所 大崎 二〇三五 品川區大崎本町二ノ四六
 (電氣機器製作) 所主 佐藤信

佐藤 電機工業所 在野 五九八二 在野區戸越町三三ノ一
 (電氣機器製作) 所主 佐藤敬雄 開業 大正十四年

佐藤 電機工業所 駒込 四九二一 豊島區駒込六ノ八四七
 (電氣機器製作) 所主 佐藤新七 開業 大正十二年

佐藤 電機工業所 下谷 二二三九 下谷區上野櫻木町二八
 (電氣機器製作) 店主 佐藤鏡一 開業 大正三年

佐藤 電機製作所 芝 三五四五 芝區片門前町二ノ二二
 (電機製作) 所主 佐藤鏡治 開業 昭和八年

佐藤 電機製作所 王子 二五二四 王子區上十條町二二八九
 (電機製作) 所主 佐藤信一

佐藤 電機製作所 本所 一九三一 本所區兩國四ノ二〇
 (電機製作) 所主 佐藤敬之助

佐藤 電機製作所 本所 二八三一 本所區千歲町三ノ三二
 (電機製作) 代表者 佐藤一廣

佐藤 佳二商店 浪花 一三三九 神田區岩本町一三
 (電機製作) 代表社員 佐藤佳二 開業 大正六年

佐藤 製作所 三田 四三七三 芝區西芝浦三ノ一
 (電機製作) 所主 齊藤久雄 開業 昭和六年

佐藤 吉秋事務所 芝 一七四七 芝區琴平町二二二屋ビル内
 (電氣機械商)

佐藤 ラヂオ商店 墨田 四八四九 本所區業平橋四ノ二
 (ラヂオ電機) 店主 佐藤慶二

佐野 電機商會 赤坂 四四二七 麻布區豊町一
 (電氣工事、電機器具) 店主 佐野守 開業 大正四年

佐野 電機商會 淺草 二二五七 淺草區北富坂町一九
 (電氣ラヂオ、電氣工事) 店主 佐野祐造 開業 明治四十三年

佐野 電機製作所 大崎 五四〇 目黒區下目黒二ノ二六四
 (電氣機械、高電圧) 所主 佐野志郎 開業 大正二年

齋田 工機株式會社 芝 一四四九 芝區濱松町三ノ四
 (電機機械) 專務 三浦慶吉 開業 明治三十二年
 三浦慶吉 開業 明治三十二年
 (工場) 神奈川縣大船町

齋 電工業所 根岸 三四二八 荒川區日暮里町二ノ六〇
 (電氣機械販賣修理) 店主 齋藤國松

齋 電工業所 蒲田 三二六二 蒲田區東六郷一ノ一七
 (電氣機械、電機器具) 代表社員 齋藤定彦 開業 昭和四年
 齋藤定彦 開業 昭和四年

株式 齋 電機會社 駒込 九七七八 瀧野川區田端町一〇九八
 (三相相直流モーター) 社長 齋藤與吉 開業 大正六年
 (モーター直結任意速度) 取締役 齋藤清吉 齋藤國松
 機、其他電機製作) 監査役 齋藤幸次
 齋藤幸次 開業 大正六年
 資本金 十二萬五千圓(拂込済)

齋 藤鳩光堂 八王子 一〇三四 八王子市八日町四一
 (電氣、ラヂオ用品) 店主 齋藤善太郎

合資 齋藤金屬工業所 大森 大森區大森四丁目三六
 (電氣器具部品製造販賣) 代表者 齋藤辰四郎 開業 昭和十四年

齋藤 コード 製造株式會社 大塚 七三三五 品川區大井水神町
 (電氣機械、電機器具) 社長 齋藤國松 開業 大正八年
 齋藤國松 開業 大正八年
 齋藤國松 開業 大正八年

齋藤 電機工業所 田園調布 三三三 大森區田園調布三ノ四九
 (電機器具、ラヂオ販賣) 店主 齋藤善吉 開業 昭和二年

株式 齋藤省三商店 丸の内 三三六八 丸の内區丸の内二ノ二
 (電燈、電話、電氣時計) 專務 齋藤省三 開業 大正十三年
 齋藤省三 開業 大正十三年
 (計、電氣信託其他各) 支店 丸の内區丸の内二ノ二
 丸の内區丸の内二ノ二
 (工場) 大阪、札幌、奉天、瀋陽

齋藤 電氣醫器製作所 墨田 五二二一 本所區右京町二ノ二四
 (電氣醫器) 所主 齋藤かね

齋藤 電氣商會 浪花 五七五四 神田區須田町二ノ七
 (自動點滅器製作、工事) 店主 齋藤昇之祐 開業 大正十三年

株式 齋藤電機商會 高輪 四九二四 麻布區本村町六三
 (電氣工事、器具、ラヂオ) 店主 齋藤敬雄 開業 大正十二年

株式 齋藤製作所 高輪 五〇〇四 品川區大井水神町九〇
 (各種電機器具製造販賣) 代表社員 齋藤潤 開業 昭和十四年
 齋藤潤 開業 昭和十四年
 (各種電機器具製造販賣) 資本金 十萬圓
 齋藤潤 開業 昭和十四年
 (電話交換機類一般電機) 所主 齋藤久雄 開業 昭和六年

商 電 話 所 在 地

里島電氣商會 銀座 三六一八 芝區新橋四ノ三
 (電氣、ラヂオ器具製作) 店主 相良製菓美 開業 昭和十一年

眞田電氣工業所 所在 四九八一 目黒區向原町二七〇
 (電氣工事請負)

血田商會 下谷 八九四 荒川區尾久町二ノ一八八
 (電氣工事、東電、玉電特約店) 店主 血田精一 開業 大正四年

鮫津電氣製作所 高輪 二八九〇 品川區大井町一六二
 (無線、有線、通信機製作) 所主 青木 開業 大正四年

株式猿谷電氣工業所 牛込 三八八六 牛込區山吹町一三〇
 (電氣工事一般) 代表取締役 猿谷 開業 昭和十一年

合資 澤電氣商會 本所 六五三六 城東區大島町一ノ二九
 (電氣器具、電氣工事) 代表者 澤勇藏 開業 昭和六年

澤井電氣商店 赤坂(呼) 九二九 麻布區南日ヶ窪町一三
 (電機、ラヂオ、工事) 店主 澤井佐藏 開業 昭和五年

澤内製作所 下谷 七六七七 下谷區豊住町二六
 (低周波擴大装置、電機) 所主 澤内益雄 開業 昭和二年

澤口電機製作所 浅草 三二二六 浅草區南元町四四
 (電氣計器測定器電器類) 所主 澤口清吾 開業 大正七年

合資 澤崎製作所 本所 澤崎石原町二ノ七
 (電氣外線用途製作販賣) 代表者 澤崎米太郎 開業 昭和十四年

澤田電氣商會 世田谷 三二八二 世田谷區北澤二ノ七八
 (電氣器、ラヂオ、工事) 店主 澤田愛蔵 開業 昭和三年

澤多屋電氣商會 小石川 二六九〇 小石川區初音町一五
 (ラヂオ製作、電氣器具) 店主 前澤守正 開業 大正十三年

澤谷商店 本所 一九三九 深川區元加賀町三
 (電氣器具販賣) 店主 澤谷亮松

商 電 話 所 在 地

澤藤電機株式會社 大塚 三三八八 板橋區志村中臺町三九八
 (電氣機械製造販賣) 代表取締役 澤藤忠藏 常務 上村新輔

澤村工業所 墨田 七四二 向島區寺島町一ノ五五
 (電機器具販賣) 所主 澤村佛次郎 開業 大正十三年

合資 澤山製作所 墨田 七四二 向島區寺島町一ノ五五
 (配線用品製作) 代表者 澤山増藏 開業 大正十三年

合資 三枝電池製作所 板橋 五四五 瀧野川區瀧野川町三二
 (一般電池製造販賣) 代表者 三枝正重 開業 大正十二年

合資 三榮工業商會 芝 三四一六 芝區翠平町一
 (各種電機器具、電線類) 代表者 藤田千秋 開業 昭和十四年

三榮カールポン株式会社 九段 一七三四 神田區西神田二ノ六
 (電刷子、電氣燈用) 代表取締役 利夫 常務 今田亦一

三榮電氣商會 高輪 八三九九 品川區大井北濱町二五
 (電氣材料販賣、工事) 店主 小山永次 開業 昭和十一年

三榮電機製作所 蒲田 五一一八 蒲田區仲蒲田二ノ一
 (各種電機器具製作)

株式 三英電機製作所 大崎 二九〇六 目黒區下目黒一ノ二二〇
 (電氣用品) 社長 神谷只四郎 開業 大正十三年

合資 三益商會 京橋 一五八五 京橋區板町三ノ一ノ一〇
 (電氣機械器具用工作機) 代表者 山本泰三 開業 大正七年

合資 三益電氣商會 三田 三八〇五 芝區新堀町一
 (電機器具、ラヂオ組立) 代表者 三田 開業 大正七年

三機工業株式會社 銀座 代表 三三九 麹町區有樂町一ノ一〇
 (電機、電話、動力、表) 代表取締役 中川松太郎 常務 重松傳三郎

三起工業株式會社 九ノ内 一七八九 麹町區丸の内三丁目
 (電機器具、工事、オート) 代表者 田中正雄 開業 昭和四年

三機商會 日本橋 二四二九 日本橋區江戸橋
 (電氣機器及透明) 代表者 高岡憲一 開業 昭和六年

三機商會 密閉安全器發賣 出張所 大塚 二六二二 大塚區大塚三丁目
 (電氣機器及透明) 出張所 大塚 二六二二 大塚區大塚三丁目

三機商會 密閉安全器發賣 出張所 大塚 二六二二 大塚區大塚三丁目
 (電氣機器及透明) 出張所 大塚 二六二二 大塚區大塚三丁目

三共工業株式會社 銀座 一三三八 麹町區有樂町二ノ四
 (電氣器具、土木、電業) 社長 山下三郎 開業 昭和三年

三共計器株式會社 蒲田 四四四九 蒲田區東蒲田一ノ四ノ四
 (各種電氣計器、測定) 社長 赤坂五郎 常務 三浦巳之助

三共商事合名會社 芝 一五三三 芝區濱松町三ノ三
 (電氣器具、電機) 代表者 易正士 開業 昭和十四年

三共商會 芝 一五三三 芝區濱松町三ノ三
 (電氣器具、電機) 代表者 易正士 開業 昭和十四年

三共伸銅所 下谷 一四一八 荒川區尾久町五ノ一〇
 (伸銅、エナメル線) 代表者 田中辰次郎 開業 昭和十年

三共電氣商會 牛込 六九三一 牛込區若松町五〇
 (電氣工事、器具販賣) 店主 三雲徳太郎 開業 大正十五年

三共電柱製作所 蒲田 二六二二 蒲田區仲六郷四ノ一八
 (街路照明用混泥土) 所主 廣石光三 開業 昭和二年

三協電氣工業所 片込 二八三二 牛込區市ヶ谷本村町一五
 (電氣器具材料) 所主 野本稻太郎

商 電話 所在地

- 三協電機商會 墨田 七四一五 本所區太平町一ノ七
- 支店 櫻村信彦 開業 大正十三年
- 支店 浦田區仲浦田四ノ一六
- 三興商會 大塚 一四〇八 豐島區池袋八ノ二二九七
- 代表者 上田卓爾 開業 大正五年
- 資本金 五萬圓
- 三興商會 代表者 七六一一 鮎町區有樂町一ノ二
- 取締役 荒木重義 設立 昭和十一年
- 取締役 矢部又吉 岡秀司 石山賢吉
- 取締役 西川光政 古川保司
- 相談役 山野政太郎 林邊賢一郎 内田修
- 監査役 大河内正敏 總務課長
- 資本金 五十萬圓(拂込済)

- 三興電氣株式會社 (電氣工事、電氣機械器具) 代表者 永井末八 本所區東駒形町三ノ八ノ四
- 三興製作所 (航空機、電氣器具製作) 代表者 永井末八 本所區東駒形町三ノ八ノ四
- 三興電機工業所 (電氣工事、電氣機械器具) 代表者 浪花 四二七三 神田區東松下町二六
- 三興電機工業所 (電氣工事、電氣機械器具) 代表者 浪花 四二七三 神田區東松下町二六
- 三興電機工業所 (電氣工事、電氣機械器具) 代表者 浪花 四二七三 神田區東松下町二六
- 三興電機工業所 (電氣工事、電氣機械器具) 代表者 浪花 四二七三 神田區東松下町二六
- 三興電機工業所 (電氣工事、電氣機械器具) 代表者 浪花 四二七三 神田區東松下町二六
- 三興電機工業所 (電氣工事、電氣機械器具) 代表者 浪花 四二七三 神田區東松下町二六
- 三興電機工業所 (電氣工事、電氣機械器具) 代表者 浪花 四二七三 神田區東松下町二六
- 三興電機工業所 (電氣工事、電氣機械器具) 代表者 浪花 四二七三 神田區東松下町二六

商 電話 所在地

- 三高電機製作所 蒲田 四三四九 蒲田區新宿町一四二二
- 三見電機製作所 三田 四七八四 芝區三田四國町二ノ四
- 三興社東京出張所 茅場町 六五二七 (大阪參照)
- 三正電機商會 代表者 中尾正之 開業 大正十一年
- 支店 鎌倉市中區長者町七ノ二五(西做)
- 支店 鎌倉市大町一三(若林二郎)
- 三正電機商會 代表者 中尾正之 開業 大正十一年
- 支店 鎌倉市中區長者町七ノ二五(西做)
- 支店 鎌倉市大町一三(若林二郎)
- 三正電機商會 代表者 中尾正之 開業 大正十一年
- 支店 鎌倉市中區長者町七ノ二五(西做)
- 支店 鎌倉市大町一三(若林二郎)

商 電話 所在地

- 三光電線株式會社 芝 一八〇二 芝區濱松町二ノ四
- 代表者 西田 豐 開業 昭和四年
- 資本金 十萬圓(拂込済)
- 三光電線株式會社 代表者 西田 豐 開業 昭和四年
- 資本金 十萬圓(拂込済)
- 三光電線株式會社 代表者 西田 豐 開業 昭和四年
- 資本金 十萬圓(拂込済)
- 三光電線株式會社 代表者 西田 豐 開業 昭和四年
- 資本金 十萬圓(拂込済)
- 三光電線株式會社 代表者 西田 豐 開業 昭和四年
- 資本金 十萬圓(拂込済)

- 三幸電機工業株式會社 大森 二九三七 大森區馬込町西四ノ三〇三
- 代表者 川口幸之助 開業 昭和十三年
- 取締役 中谷繁松 橋本正夫 山本兼一
- 資本金 十萬圓 拂込 五萬圓
- 三幸電機工業株式會社 代表者 川口幸之助 開業 昭和十三年
- 取締役 中谷繁松 橋本正夫 山本兼一
- 資本金 十萬圓 拂込 五萬圓
- 三幸電機工業株式會社 代表者 川口幸之助 開業 昭和十三年
- 取締役 中谷繁松 橋本正夫 山本兼一
- 資本金 十萬圓 拂込 五萬圓
- 三幸電機工業株式會社 代表者 川口幸之助 開業 昭和十三年
- 取締役 中谷繁松 橋本正夫 山本兼一
- 資本金 十萬圓 拂込 五萬圓

商 電話 所在地

- 三德工業株式會社 芝 四一七一 芝區田村町六ノ七
- 代表者 山内 康作 專務 菊池 實七
- 取締役 正木 康作 高橋 鶴市 井上 周吉
- 監査役 伊東 秀之介 櫻林 謙太郎 山本 源治
- 資本金 四百五十萬圓
- 三德工業株式會社 代表者 山内 康作 專務 菊池 實七
- 取締役 正木 康作 高橋 鶴市 井上 周吉
- 監査役 伊東 秀之介 櫻林 謙太郎 山本 源治
- 資本金 四百五十萬圓
- 三德工業株式會社 代表者 山内 康作 專務 菊池 實七
- 取締役 正木 康作 高橋 鶴市 井上 周吉
- 監査役 伊東 秀之介 櫻林 謙太郎 山本 源治
- 資本金 四百五十萬圓

株式會社 芝浦製作所

芝浦製作所 芝浦區芝浦町一ノ二〇
電話 五七一
代表取締役 古市龍雄
取務取締役 清水與七郎
監査役 野口專太郎
川崎市京町二ノ四八

芝浦木材工業所

芝浦木材工業所 芝浦區芝浦町三ノ一
電話 一三三五
代表取締役 野口專太郎
取務取締役 野口專太郎
監査役 野口專太郎

柴崎電機製作所

柴崎電機製作所 高輪 六四〇七
電話 六四〇七
代表取締役 柴崎公雄
取務取締役 柴崎公雄
監査役 柴崎公雄

柴田電機工業所

柴田電機工業所 九段 二二四九
電話 二二四九
代表取締役 柴田光太郎
取務取締役 柴田光太郎
監査役 柴田光太郎

柴野製作所

柴野製作所 銀座 六五一九
電話 六五一九
代表取締役 柴野一
取務取締役 柴野一
監査役 柴野一

柴山機械製作所

柴山機械製作所 三谷 三六三〇
電話 三六三〇
代表取締役 柴山與吉
取務取締役 柴山與吉
監査役 柴山與吉

株式會社 島田硝子製造所

島田硝子製造所 浪花 二六三〇
電話 二六三〇
代表取締役 島田重正
取務取締役 島田重正
監査役 島田重正

島田電機製作所

島田電機製作所 浪花 四四二二
電話 四四二二
代表取締役 島田重正
取務取締役 島田重正
監査役 島田重正

島田電機製作所

島田電機製作所 浪花 四四二二
電話 四四二二
代表取締役 島田重正
取務取締役 島田重正
監査役 島田重正

島田電機製作所

島田電機製作所 浪花 四四二二
電話 四四二二
代表取締役 島田重正
取務取締役 島田重正
監査役 島田重正

島田電機製作所

島田電機製作所 浪花 四四二二
電話 四四二二
代表取締役 島田重正
取務取締役 島田重正
監査役 島田重正

島田電機製作所

島田電機製作所 浪花 四四二二
電話 四四二二
代表取締役 島田重正
取務取締役 島田重正
監査役 島田重正

島田電機製作所

島田電機製作所 浪花 四四二二
電話 四四二二
代表取締役 島田重正
取務取締役 島田重正
監査役 島田重正

島田電機製作所

島田電機製作所 浪花 四四二二
電話 四四二二
代表取締役 島田重正
取務取締役 島田重正
監査役 島田重正

商工東京シ之部

株式會社 澁川電氣商會

澁川電氣商會 大崎 一九四一
電話 一九四一
代表取締役 澁川榮吉
取務取締役 澁川榮吉
監査役 澁川榮吉

澁谷硝子店

澁谷硝子店 大塚 七三三四
電話 七三三四
代表取締役 澁谷新五郎
取務取締役 澁谷新五郎
監査役 澁谷新五郎

澁谷工業會

澁谷工業會 大塚 七三三四
電話 七三三四
代表取締役 澁谷新五郎
取務取締役 澁谷新五郎
監査役 澁谷新五郎

澁谷蓄電池工業所

澁谷蓄電池工業所 大塚 七三三四
電話 七三三四
代表取締役 澁谷新五郎
取務取締役 澁谷新五郎
監査役 澁谷新五郎

株式會社 澁谷電線會社

澁谷電線會社 高輪 七二七七
電話 七二七七
代表取締役 澁谷新五郎
取務取締役 澁谷新五郎
監査役 澁谷新五郎

株式會社 澁谷レントゲン製作所

澁谷レントゲン製作所 高輪 六三九五
電話 六三九五
代表取締役 澁谷新五郎
取務取締役 澁谷新五郎
監査役 澁谷新五郎

島岡工業株式會社

島岡工業株式會社 大塚 四〇二五
電話 四〇二五
代表取締役 島岡裕吉
取務取締役 島岡裕吉
監査役 島岡裕吉

島倉電話電機工業所

島倉電話電機工業所 三田 四〇九一
電話 四〇九一
代表取締役 島倉吉次
取務取締役 島倉吉次
監査役 島倉吉次

株式會社 島津製作所

島津製作所 芝 三七五九
電話 三七五九
代表取締役 島津平五郎
取務取締役 島津平五郎
監査役 島津平五郎

株式會社 島村電機製作所

島村電機製作所 芝 八五三三
電話 八五三三
代表取締役 島村勝三
取務取締役 島村勝三
監査役 島村勝三

島本電氣工業所

島本電氣工業所 淺草 三一五七
電話 三一五七
代表取締役 島本正次郎
取務取締役 島本正次郎
監査役 島本正次郎

清水工場

清水工場 高輪 五三三三
電話 五三三三
代表取締役 清水喜代造
取務取締役 清水喜代造
監査役 清水喜代造

清水硝子店

清水硝子店 高輪 五三三三
電話 五三三三
代表取締役 清水喜代造
取務取締役 清水喜代造
監査役 清水喜代造

清水商會

清水商會 高輪 五三三三
電話 五三三三
代表取締役 清水喜代造
取務取締役 清水喜代造
監査役 清水喜代造

商 號 所 在 地

田 澤 商 店 五〇四六 京橋區銀座一ノ三ノ四
 (電氣ドリル輸入並電機器) 田澤利政
 田 代 商 店 二九〇八 芝區濱松町四ノ二
 (電氣器具材料卸) 田代包吉
 田 所 商 店 四〇七二 澁谷區景丘町四三
 (電氣機械製作販賣) 稻見まさ
 田 苗 電 機 工 業 所 四七二二 本所區藤町四ノ五
 (電機販賣修理) 田苗宗太郎
 田 中 研 究 所 三〇四〇 品川區上大崎三ノ三五五
 (電機諸機具製作) 大崎 田中健三
 田 中 工 業 所 六九五三 深川區東扇橋町三二
 (電氣器具販賣、工具) 本所 田中直次郎
 田 中 商 店 七二六〇 小石川區葛籠町三五
 (小型トランス材料) 田中賢治
 田 中 水 力 機 械 製 作 所 四四五六 澁谷區幡ヶ谷笹塚町
 (各種水車專門製造) 代表者 田中茂
 田 中 精 機 工 業 株 式 會 社 三三 一五八 芝區豊岡町一三
 (航空機用兵器用部分 品計器、精密機械、無線有線電機機械、光學機械製作販賣) 代表取締役 田中七治
 田 中 製 作 所 赤坂 一七〇四 麻布區森元町一ノ二七
 (電氣機具並機械製作) 所主 田中善吉
 田 中 製 作 所 日本橋區江戶橋二ノ六
 (日本趣味照明器具製作) 所主 米澤米吉
 支店 向島區寺島町二ノ二三
 大阪市浪速區新川町二ノ八七〇
 (電表) 二百萬井留吉

商 號 所 在 地

株式 田中計器製作所 大森 四二五〇 大森區大森三ノ三六一
 (航空機用並一般計器) 社長 田中松彦 常務 竹内 正
 (其他精密機械製作) 取締役 九鬼 敏七 安田 菊次郎
 監査役 江 潮 〇設立 昭和十一年
 〇資本金 二百萬圓(拂込済)
 田 中 電 氣 器 具 製 作 所 澁谷 三四八四 澁谷區猿樂町二一
 (電氣器具、螺子) 所主 田中健三郎
 田 中 電 氣 商 會 足立 二二三 足立區千住藤町二
 (電氣器具、ラヂオ) 店主 田中健造
 株式 田中電氣商會 赤羽 二一八 王子區岩淵町一ノ八四九
 (電氣器具販賣) 代表者 田中直之助 開業 昭和六年
 田 中 電 氣 商 會 大塚 一八三三 豊島區池袋一ノ六四二
 (電氣器具、電氣工事) 店主 田中佐平
 田 中 電 機 工 作 所 大森 七四一四 品川區大井南濱川町一七三
 (内燃機用電氣裝置) 所主 田中 泰
 田 中 電 機 工 作 所 根岸 四六九四 荒川區日暮里町五ノ七五
 (電機製作) 所主 田中太一
 田 中 電 機 製 作 所 牛込 六〇五九 澁谷區戸塚町一ノ一〇九
 (電機器具製作) 所主 田中正雄
 株式 田中電機製作所 芝 三八五一 芝區新橋六ノ七六
 (電燈電力通信用碍子、電線、可鍛鐵製品) 代表者 田中喜六 開業 昭和十一年
 (工機) 蒲田區東六郷一ノ三六
 田 中 電 機 工 作 所 澁谷 三二二 目黒區上目黒五ノ三五五
 (ラヂオ用品著音機) 店主 田中ハナ
 株式 田中電線製造株式會社 深川 七七一 深川區多木町一
 (電線、銅鐵線、バインド線) 社長 田中米太郎 〇開業 大正八年
 取締役 田中俊二郎 監査役 北村 三郎
 〇資本金 五十萬圓 拂込 二十萬圓

商 號 所 在 地

田 中 塗 料 工 場 駒込 六二三 王子區船町一ノ七〇六
 (電氣絶緣塗料、硝化纖維、塗料、其他特殊塗料) 工場主 田中敬信 開業 明治四十三年
 田 中 孫 市 工 場 下谷 一四三五 下谷區南福町二七
 (アラケット、耐水ソケット) 場主 田中孫市 開業 明治四十五年
 田 中 屋 電 氣 部 墨田 二六六六 本所區向島須崎町八六
 (照明器具、ラヂオ用品) 店主 田中道治
 株式 田中芳商會 京橋區横町一丁目一
 (電氣機具販賣) 代表者 田中芳雄 開業 昭和十四年
 田 邊 商 店 九段 三〇〇九 神田區小川町二ノ五
 (ラヂオ受信機及部品) 店主 田邊 渡邊綾夫 開業 大正十二年
 田 邊 ラ イ ト 工 業 所 高輪 七九九三 澁谷區新橋町二三
 (ベークライト成型品) 所主 田邊正晃 開業 昭和五年
 田 沼 電 氣 商 會 牛込 四九七〇 小石川區西古川町五
 (電氣工事、電氣器具販賣) 所主 田沼長次郎 開業 大正十三年
 田 野 商 會 京橋 八〇八五 京橋區八丁堀四ノ一
 (電機用諸機械工具器具) 店主 田野義男 開業 昭和二年
 株式 田町電機工作所 三田 三〇八七 芝區田町四ノ五
 (通信機器具製作) 代表者 鈴木左門 開業 昭和十四年
 株式 田端電線製作所 下谷 一九三六 荒川區日暮里町六ノ三九
 (電線製造販賣) 代表者 小林龜太郎 開業 大正十四年
 株式 田原製作所 城東 代表 二二七 城東區龜戸町九ノ八七
 (鐵山機械、水利、水) 社長 田原久吉 〇開業 大正七年
 (力機械、化學機械) 〇資本金 二百五十萬圓
 田 原 電 機 製 作 所 三田 四二七〇 芝區三田四國町二ノ一
 (配電盤、開閉器) 所主 田原一郎 開業 昭和九年
 (制御器設計製作)

商 號 所 在 地

田 丸 電 機 商 會 神田 一七六四 神田區須田町一ノ八ノ三
 (電器、ラヂオ、電氣著音機) 店主 窪田與四郎 開業 明治三十九年
 田 丸 電 機 商 會 京橋 一〇九三 京橋區一ノ三
 (照明器、電氣機械、工事) 店主 小田切齊宮 開業 大正元年
 田 村 商 會 高輪 六六二〇 芝區白金志田町四
 (無線機附屬品製造) 店主 田村哲男 (工場) 同町二一
 田 村 靜 一 商 店 大塚 七四九四 豊島區池袋一ノ一四一
 (絶緣材料、塗料) 店主 田村靜一 開業 昭和十年
 田 村 電 氣 商 會 蒲田 三五七六 蒲田區仲蒲田町一ノ一九
 (電氣器具、ラヂオ用品) 店主 田村正夫
 多 賀 製 作 所 在 原 六七〇四 在 原 區 中 延 町 一 四
 (各種コイル、捲線機械) 所主 多賀 滿
 多 喜 電 球 製 造 株 式 會 社 在 原 三五五一 大森區上池上二四三
 (電球一式製造卸賣) 代表取締役 多喜虎吉 設立 昭和十二年
 〇資本金 一萬八千圓(拂込済)
 多 島 工 務 所 大森 五三六一 品川區大井水神町三三
 (電氣工事設計請負) 所主 多島 達
 株式 大 安 商 會 京橋 五五二二 京橋區木挽町一ノ六
 (日立製品、電動工具) 取締役 高島 清 〇開業 昭和六年
 (田村セイコーチエイ) 監査役 島田 健市 田島 堅吉
 (機及切断砥石) 〇資本金 八萬七千圓
 大 一 電 氣 工 業 所 芝 二二七〇 芝區田村町六ノ一ノ二
 (電機、交換機修理製作) 所主 一色 武雄 開業 大正十一年
 (ラヂオ機、電氣器具) 青山 三一〇 澁谷區中通三ノ一九
 大 輝 製 作 所 在 原 六〇〇九 在 原 區 中 延 町 三 三 三
 (ベークライト製作)

