

事務用機器及用品

- 株式伊藤喜商店 東京市京橋區京橋二ノ七 電京橋三六一番 並ニ附屬用品發賣元
- 株式逸見製作所 同 澁谷區猿樂町九 電澁谷一八六〇番 逸見式計算尺
- ロール商會 同 芝區新橋二ノ一〇 電銀座四六七九番 デイトー印刷機、ロールライター、印刷機、リボル他事務用品一式
- パイロット 同 京橋區京橋二ノ七 電京橋七八三番 パイロット万年筆
- 日本鉛筆製造株式會社 同 城區大島町三ノ三 電本所三三五番 高級製圖用、事務用速記用各種鉛筆、クレヨン水彩繪具
- 日本タイプライター株式會社 同 京橋區寶町一ノ二 電京橋四一六一番 各種タイプライター、事務用機器及附屬品、高級事務用器、文具雜貨、各種タイピスト養成
- 合名中島商店 同 京橋區橫町一ノ五 電京橋五九二九番 タイムレコーダ、計算器、番號器、紙鑿器、各種回轉計、特殊時計、其他精密機械製造販賣
- 株式藤山商店 同 本郷區本郷一ノ一七 電小石川二五八七番 タイプライターと硬質活字製造販賣、特殊活字應需、新古賣買修理及タイプライター印刷書
- アンドカード機器製作所 同 芝區田町四ノ一 電三田四九三二番 アンドカード器、一般工器具、器具、治具、航空機部品、兵器部品製作

朝倉工場

東京市葛飾區小谷野町一七八 電足立二八五一番 並ニ各種萬年筆製造一般請負業

三萬堂百貨工場

同 本所區廣橋一ノ四〇 電墨田六一〇〇番 文具事務用器具、電機、光學器、輸出向金屬百貨

- 株式會社伊藤喜商店 大阪府東區廣小路町一四 電東一八八七番 手提金庫、鋼製家具
- 日本化學紙工場 同 東區片江町三ノ一 電南五二〇四番 複寫紙
- 日本コレス株式會社 同 西區川野里町三七 電福島二六六五番 複寫紙、隱寫用インキ、複寫ロール、タイプリボン
- 日本ペン先株式會社 同 西區粉濱東ノ町四 電住吉二七六三番 鋼ペン先
- 日本複寫紙株式會社 同 旭區放出町一三二九 電旭三〇六九番 複寫紙
- 西村製作所 同 旭區赤川町一三二六 電堀川三八三二番 保管庫、文書整理容器
- カーボンペーパー株式會社 同 西區川區浦江北一ノ二 電福島三五六〇番 カーボンペーパー
- プラトン株式會社 同 浪速區馬場町四一 電戎七五二番 インク、鉛筆、萬年筆
- 合名藤高金庫製作所 同 港區九條南通一ノ七 電西五三六八番 金庫
- 帝國カーボン紙株式會社 同 旭區生江町四三一 電堀川三二九五番 複寫紙
- 株式阪田商會 同 此花區上福島北一丁 電福島二三五一番 隱寫版、輪轉隱寫機、宛名印刷機、インキ、原紙、カーボン紙、隱寫版材料一式

- 平尾鐵工商店 大阪府北區空町二ノ八六 電堀川三三番 紙鑿器、紙挾
- 石原商店 名古屋市中區東柳町 電西一〇一五番 鋼製事務用具、金物
- 合名會社邦友商會 神戸市神戶區三宮町一ノ三 電三宮一〇二八番 邦文タイプライター、英文タイプライター
- 株式阪田製作所 吳市濱田町十ノ七 電吳二五六九番 年筆金ペン其他文房具類、並精密機械器具ノ製造販賣、セラ萬年筆本舖
- 株式會社伊藤喜商店 福岡市上西町 電東八一四番 竹田製金庫、事務用器具
- 合資會社小島金庫店 小倉市大門町 電一七八六番 金庫、金錢登錄器
- 日本タイプライター株式會社 京城府旭町二ノ一〇 電一七八六番 タイプライター
- 地球鉛筆朝鮮販賣株式會社 同 本町三ノ三四ノ二 鉛筆
- 菅沼タイプライター株式會社 同 古市町一四 電古市一四〇 電長谷川ビル内 タイプライター
- 株式會社アサヒ商會 平壤府南門町 電二五六九番 隱寫版
- 昌和洋行大連支店 大連市山縣通一三一 電三三四三番 鋼製書庫
- 株式會社内田洋行 奉天市大和區春日町一 文房具
- 日本タイプライター株式會社 吉林省南大路 電二四四六番 タイプライター
- 三盛印刷合資會社 同 大馬路 電三四八〇番 タイプライター
- 芝崎書店 同 大馬路 電二三三三番 タイプライター

(第十類) 事務用機器及用品・製紙・紙函・紙罐其他紙工品

製紙・紙函・紙罐其他紙工品

- 日本タイプライター株式會社 天津福島街四一 電三三二五番 タイプライター機械及附屬品一般其他印刷機一般
- 日本ナショナル金錢登錄器販賣株式會社 同 宮島街三五〇一ノ二 電一四一〇番 ナショナル金錢登錄器
- 堀井隱寫堂 同 旭街一ノ五 電三二五番 隱寫機、文房具
- 天津出張所 同 榮街一ノ二 電六七一二番 鋼製書類庫
- 大昌洋行 同 福島街七 電一一〇九番 文房具
- 株式會社内田洋行 同 華街東馬路東門南 電二二三二番 事務用品
- 天津支店 同 旭街八七ノ一 電二六九番 事務用品
- 株式會社三信洋行 同 旭街五 電九九九番 金錢計算器、タイプライター、消火器、金錢登錄器
- 昌和洋行天津支店 同 旭街二ノ六 電一二五九番 事務用品
- 平野洋行 同 旭街二ノ六 電一二五九番 文房具
- 吉澤商店青島支店 青島河北路二八 電三六一四番 タイプライター
- 日本加製紙株式會社 東京市王子區上十條町 電駒込二一六八番 アート紙、ポスト
- 板谷幸太郎商店 大阪府西區川區傳法町 電土佐堀三番 セメント用、豆炭用、石炭用紙袋及輸出箱及釘樽
- 林防水布合名會社 同 住吉區安立町一ノ二 電住吉二〇〇七番 包裝紙

(第十類) 製紙・紙函・紙繻其他紙工品

- 日本紙器株式會社 大阪市浪速區高岸町二ケース
- 日華製紙株式會社 同東淀川區本庄東通五ノ三 電豐崎四五一番 黃板紙
- 西化學紙器工業所 同旭區生江町五一六 化學紙器
- 合資西出段ボール製造所 同東區山下町一三〇 段ボール
- 東洋濾紙株式會社 同西區中野町一ノ五 定性濾紙、定量濾紙、絕緣油濾紙、水素イオン試驗紙、其他各種試驗紙
- 大阪出張所 同西區中野町一ノ五 電土佐堀一六八四番
- 大阪臺紙製造株式會社 同北區南同心町一ノ二 寫真臺紙
- 王子製紙株式會社 同北區善源寺町二二一 印刷紙、筆記用紙
- 勝田紙器印刷株式會社 同旭區放出町一〇一六 紙器
- 太陽紙業株式會社 同此花區四貫島笹原町七 段ボール
- 竹林商店 同北區東野田町九ノ一 製紙用紙、芯棒、包裝用加工板紙、防水紙
- 竹原紙器工業所 同天王寺區上汐町一ノ一 紙繻
- 聯合紙器株式會社 同此花區大開町四ノ四 紙器製造用原紙、段ボール、パツキングケース
- 浪速製紙株式會社 同此花區大開町三ノ五 板紙、包裝紙
- 村中藏 同東區北生野町三ノ一 農園果實覆用パラピン紙
- 上西製紙株式會社 同西區野里町七〇番 鐵工防水紙

- 聯合紙器株式會社 京城府京町一 紙繻
- 朝鮮出張所 折紙
- 村田商店 同北米倉町八四 折紙
- 東洋製紙工業株式會社 天津市灰崎鎮 電四〇二一番 紙類ノ製造

工業圖書並各種印刷

- 發明工業新聞社 東京市麹町區大手町二ノ二(日生生命館内) 電九ノ内五九〇六番 內外發明工業ニュース、特許新案及同判審決、外國發明ニュース、寫真等ノ紹介他ニ讀物
- 發明公報協會 同赤坂區溜池町五(特許局前) 電赤坂二三三二番 發明月報、特許新案公報、頒布、特許權(商標別)文獻、查、特許權(商標別)文獻、蒐集製圖、特許書發行
- 合資日興商會 同京橋區橫町一ノ五(城邊ビル) 電京橋三八二六番 各國化學、工業、學術雜誌、外國雜誌豫約引受
- 中央印刷會社 同本所區吾妻橋二ノ二 電墨田三七七五番 カタログ及美術印刷編輯並文案諸印刷
- 科學主義工業社 同日本橋區兜町 各種工業用圖書出版
- 滑川書店 同本所區綠町一ノ四 電本所七三〇三番(呼) 內外工業關係圖書雜誌、販賣、英文翻譯、英文タイプライター淨寫引受

(第十類) 製紙・紙函・紙繻其他紙工品・工業圖書並各種印刷

- 合資會社丸別商會 大阪市西淀川區大和田町五三 電福島谷三番 段ボール
- 二葉屋商店工場 同住吉區清通一ノ三 試力罐代用紙繻、紙製コップ、食料品用容器
- 福島パライフィン紙工場 同東區中川町二ノ一 電天王寺元興番 壁紙
- 國際産業株式會社 同東區生野田島町四 六五
- 合資會社東工業所 同西區川區姫島町一七 擴聲機用振動板紙
- 安積濾紙工業所 同東區小松南通四ノ三七 吹田九二五番 濾過紙
- 三和マーカー製作所 同北區東野田町五ノ一 電堀川五九七六番 硝子貼マーカー
- 有恒紙業株式會社 同西區野里町七〇 電堀川五五四八番 紙袋、紙紐、紙糸
- 合名昭和丸筒工業所 同港區市岡通五ノ六 乾電池用、丸筒、紙製丸筒、紙繻紙器

- 島貿易株式會社 同東區高麗橋四ノ一 電北濱五〇四〇番 セメント石灰用クラフト紙袋
- 平田段ボール工業株式會社 同東區大今里本町五ノ八 電南八八二七番 段ボール
- 合資會社菱屋商店 同北區免我野町一五 電北四五九八番 輸出用紙器、臺紙、ブリキ罐代用紙繻
- 株式阪神防水紙布製造所 同神戶市灘區都通一ノ五 電御影四八一九番 ベール用防水紙布、タリボリン紙布、防虫防濕紙布、特許耐酸防水紙、特許チンブレイト代用
- 東洋製紙工業株式會社 同神戶區海岸通五(商船ビル) 電三宮三四四八番

工業圖書株式會社

- 株式印刷工場 大阪府西淀川區大仁西一ノ二六 電福島三番 諸印刷
- 三光商事會社 同日本橋區鶴殿町一ノ七 電茅場町七二四九番 印刷塗料及吹付用、金銀、銅粉、各社セロファン原紙、代用印刷、高級菓子食料品各種、金物器物類

日本印刷工業株式會社

- 凸版印刷株式會社 同西區薩摩南ノ町二 電新町三八九七番 カタログ各種印刷
- 沼田精版印刷所 同西區薩摩南ノ町二 電新町三八九七番 カタログ各種印刷
- 大阪集畫堂 同西區江戶堀下通三ノ一 電土佐堀三美番 教育用圖書並諸印刷
- 大同印刷紙器株式會社 同旭區鶴見町四八 電旭二八五〇番 紙器
- 辻田彩美堂印刷所 同北區中野町三ノ二七 電堀川四八八八番 レッテル其他
- 永井日英堂印刷所 同東區博勞町一ノ四 電土佐堀四九四〇番 諸印刷
- 株式山本マーカー堂 同旭區鳴野町三二二 電東七五四番 優良ミンシマーカー、硝子貼、小判、轉寫

- 松下讚松社印刷所 大阪市南區順慶町三ノ一五 電話一六〇〇番 商標レール、硫酸紙袋、帶紙印刷
- 松田製本合名會社 同西區奧美町三三 電話新町二九一〇番 書籍雜誌製本
- 松田製本會社 同東區農人橋二ノ七 電話東一七〇七番 諸印刷
- 明工舎 同東區釣鐘町一ノ四六 電話東五九三番 アルミニウム及セルロイド印刷並ニ加工
- 明工舎 同東區五反田 電話東四八八番 東京出張所神田岩本町
- 明工舎 同東區南農人町一ノ一六 電話東四六八番 高級カタログ印刷專門
- 森田グラビヤ 同旭區生江町四三三 電話堀川三四六番 グラビヤ印刷
- 精版印刷株式會社 西淀川區海老江上四ノ二 電話福島五一五番 各種印刷物
- 平和印刷株式會社 同浪速區稻荷町二丁目 電話櫻川三九三番
- 東春印刷株式會社 名古屋市中區南園町一ノ五 活版、石版(印刷)
- 株式會社 同東區舟付町二ノ六 電話東八六八番 轉寫紙印刷
- 中京轉寫紙印刷所 同東區大曾根町上三 電話東五二六八番 轉寫紙印刷
- 田中轉寫印刷所 同中區南小川町四三 電話中三七四四番 各種印刷
- 丸八印刷合資會社 同中區南久屋町三ノ四 電話中二七七〇番 各種印刷
- 名古屋印刷株式會社 同中區南久屋町三ノ四 電話中二七七〇番 各種印刷
- 共同ボスタ 同昭和區瀧子通二ノ八 電話瑞穂二八三〇番 ボスター印刷
- 昭和印刷株式會社 同東區針屋町二ノ二四 電話東二二一〇番 活版、石版(印刷)

關係諸會社

- 關東水電氣株式會社 東京市麴町區丸ノ内一ノ六(海上ビル) 電力業
- 關東水電氣株式會社 同丸ノ内二六六九番
- 蒲田自動車株式會社 同芝區高輪町一七 電話高輪一三三五番 蒲田驛森ヶ崎間、蒲田驛六郷、矢口間ノ乗合自動車
- 三井物産株式會社 同日本橋區室町二丁目 貿易全般

- 東滿洲産業株式會社 同麴町區丸ノ内三ノ二(東七號館) 電話丸ノ内六二四八番 東滿洲鐵道、東滿洲親和親和貿易、滿洲親和貿易、春炭礦東滿セメント

- 磯島商店 大阪市北區堂島濱通一丁目 電話北五四六三番 (海運業)

- 浪華興業社 同北區曾根崎上四ノ三 電話北五四九〇番 工場施設改良相談能率増進設備研究鑛山及化學工業機械發明考案設計製圖鑑定選定

諸製品

- 株式石川製作所 東京市品川區大井鰐洲町一六〇 電話高輪五三五番 フアイバー製トランク及機械ケース類精密箱類其他木工品一式

- 荷造材料百般相 東京市芝區濱松町四ノ九 電話芝一二二八番 麻糸、平紐、紙捻紐、各種代用紐、小包紙、防水紙、電線卷、繩、繩、木箱、各種雜貨
- 細香商店 大阪市西區立賣堀南通四 電話新町一一六番 各種工業用プラスチック塗裝用ベイントハケ
- 有長洋行 北支青島市冠縣路七六號 電話二〇六一番 海產物一般雜貨類、工業藥品、建築材料、紙類、金工器具、鑛油、電機器具、及材料、食品品一切

辨護士、辨理士、計理士

- 川部特許法律事務所 東京市麴町區丸ノ内二ノ二(丸ビル七階) 電話丸ノ内四九四八番 特許、實用新案、意匠商標、出願、審判、鑑定、訴訟代理
- 中村公平特許事務所 同赤坂區溜池町三〇(溜池會館) 電話赤坂六一三番 内外國特許商標代理事務一切
- 黒川美雄 同芝區田村町二ノ一(内田ビル) 電話銀座二五八五番 特許商標事務一切
- 杉村信近特許事務所 同麴町區丸ノ内(東京海上ビル新館) 電話丸ノ内一六八一番 内外各國特許代理
- 大阪特許事務所 大阪市東區伏見町二ノ二(伏見ビル四階) 電話北濱二〇四五番 特許商標
- 尾崎特許事務所 同此花區上福島南一ノ二 電話福島七三三三番 内外國特許商標、會計、稅務會社

(第十類) 諸製品・辨護士・辨理士・計理士

- 鶴田特許事務所 大阪市南區大和町一九 電話南四〇三四番 特許局發行各種會報整理

- 丸山特許事務所 同東區東小橋南之町三ノ八五 電話南八三六一番 特許實用新案、商標、意匠登錄出願事務代理

- 藤川建設特許會計事務所 同港區八雲町一ノ二六 電話西五五三八番 特許事務、工業會計事務專門

- 國分吉廣 同港區九條中通一ノ六 電話西一二八六番 辨理士、計理士、法學士

- 江原特許事務所 同西區江戸堀下通二ノ三六 電話佐堀五八二三番 日滿支歐米各國特許商標代理

- 北村特許會計事務所 同南區瀧町通四ノ六(心齋橋ビル二階) 電話船場五二八三番 北村專一特許會計事務所、辨理士、計理士、特許出願代理、國民商標出願復代理

- 廣井特許事務所 同東區備後町二ノ甲三(八百屋町角) 電話本町三〇七番 辨理士 廣井代藏

- 廣實郁雄事務所 同西區西道頓堀通四ノ一三 電話櫻川六六三〇番 會社事務、稅務事務、電話櫻川一四九九五番、住宅布施稅務署前、電話布施一八四四番

- 計理 中村辰次事務所 神戸市葺合區布引町三ノ二 電話合六八三四番 會計檢査、立案、工場經理

- 大久保特許事務所 京都市伏見區深草石橋町一七 電話伏見一七五九番 特許實用新案、意匠、商標出願代理

主要配給統制機關及組合

金屬及機械器具工業關係

- 日本鋼材販賣株式會社
日本鐵材製成品工業組合
日滿鐵鋼販賣株式會社
日本鐵鋼原料株式會社
月本磨帶鋼工業組合
日本鋼管販賣株式會社
日本貴金屬株式會社
日本銅統制組合
日本鉛亞鉛統制組合
日本ニッケル統制組合

- 日本アルミニウム統制株式會社
日本鐵屑統制株式會社
日本工工業聯合會
日本故銅統制株式會社
日本鑛山ボール工業組合
日本電線管工業聯合會
日本サツシュ製造工業聯合會
中央熔練配給協議會
日本鑄物工聯合會
日本合金鑄造工業聯合會
東京ダイカスト工業組合
東京電機再生工業組合
東京木捻子工業組合

- 東京伸銅品販賣株式會社
特殊鋼協議會
銅統制協議會
ドラム罐配給協議會
ドラム罐工業聯合會
中央釘針金鐵線配給協議會
中央熔接棒工業組合
王冠配給協議會
第二鋼材販賣株式會社
農機具配給株式會社
工作機械配給協議會
五ガロン罐配給協議會
五ガロン罐工業組合
鐵鋼統制協議會
帝國アルミニウム統制株式會社
電線原料銅配給統制協議會
亞鉛鐵板配給協議會
磨帶鋼配給協議會

- 伸銅統制協會
伸銅共販株式會社
食料品罐詰製罐工業組合
錫統制組合
日本鋼材販賣株式會社
日滿鐵鋼販賣株式會社
日本磨帶鋼工業組合
日本硬鋼線材加工工業組合
日本鑄鐵管統制株式會社
日本鋼管販賣株式會社
日本伸鐵工業聯合會
日本貴金屬株式會社
日本銅統制組合
日本鐵屑統制株式會社
日本故銅統制株式會社
日本鐵力屑統制株式會社

(第十類) 主要配給統制機關及組合(金屬及機械器具工業關係)

- 日本シャベルスコップ 大阪市南區船越町一ノ六
工業組合共販部 金物會館内 電南三二〇三番
大阪支部 同大正區大正橋(泉尾ビル内)電泉尾三三番
日本ツルハシ、ハンマー 同東區南久太郎町二ノ一
日本硬鉛製機械器具 同東區南久太郎町二ノ一
日本電線管工業組合 同西區阿波座四番町一ノ二
日本サツシユ 同東區高鹽橋(野村ビル内) 電北濱四九八五番
製造工業組合聯合會 同西區西長堀北通一ノ三
共販部大阪支部 同西區西長堀北通一ノ三
日本アルミニウム屑 同西區西長堀北通一ノ三
統制會社大阪支店 同南區內安堂寺町二ノ一
西日本半田錫 同南區內安堂寺町二ノ一
大阪內燃機 工業組合 同南區末吉橋通三ノ六
大阪鍛壓用 機器製造 同南區末吉橋通三ノ六
大阪製鋼 鍛壓鋼工業 同南區末吉橋通三ノ六
大阪機械 工具製造 同東區大今里町六八番
大阪自動車 完全燃 同南區末吉橋通三ノ六
大阪化學 工業用機器 同南區末吉橋通三ノ六
大阪重農機 工業組合 同東區東今里町五九番

- 大阪鍛工 工業組合 大阪市北區中ノ島六ノ六
大阪銅合金鑄物 工業組合 同北區木幡町二八番
大阪鍍金 工業組合 同東區大今里町五九番
大阪鑄物 工業組合 同浪速區西園寺町一〇番
大阪鐵鋼製鋼製品 工業組合 同天王寺區東平野町三ノ三
大阪鐵製ナット 工業組合 同港區九條南通三ノ二
大阪鐵製鋼線材製品 工業組合 同西區幸町四ノ八番
大阪水銀 商業組合 同東區北久寶寺町四ノ一
大阪府釘針金鐵線 同南區安堂寺橋通三ノ五
大阪府釘針金鐵線 同南區安堂寺橋通三ノ五
大阪府釘針金鐵線 同南區安堂寺橋通三ノ五
大阪府釘針金鐵線 同南區安堂寺橋通三ノ五
大阪府釘針金鐵線 同南區安堂寺橋通三ノ五
大阪府釘針金鐵線 同南區安堂寺橋通三ノ五
大阪府釘針金鐵線 同南區安堂寺橋通三ノ五
大阪府釘針金鐵線 同南區安堂寺橋通三ノ五
大阪府釘針金鐵線 同南區安堂寺橋通三ノ五
大阪府釘針金鐵線 同南區安堂寺橋通三ノ五

- 農機具配給株式會社 同西區江之子島工業獎勵館内電土佐堀五番
硬鋼線配給協議會 同南區難波新地(三和ビル内)電戎九四八番
酸化錫統制會 同東區今橋一丁目
伸銅統制株式會社 同西區土佐堀通一丁目
伸銅統制株式會社 同北區曾根崎上二丁目
伸銅共販株式會社 同北區曾根崎上二丁目
伸銅共販株式會社 同北區曾根崎上二丁目
伸銅共販株式會社 同北區曾根崎上二丁目
伸銅共販株式會社 同北區曾根崎上二丁目
伸銅共販株式會社 同北區曾根崎上二丁目
伸銅共販株式會社 同北區曾根崎上二丁目
伸銅共販株式會社 同北區曾根崎上二丁目
伸銅共販株式會社 同北區曾根崎上二丁目
伸銅共販株式會社 同北區曾根崎上二丁目

(第十類) 主要配給統制機關及組合 (ゴム・皮革關係、化學工業製品及藥品關係)

日本ゴムホース 東京市京橋區木挽町五ノ二
 統制株式會社
 日本再生護謨 同荒川區日暮里町三ノ一六二六
 材料卸商業組合
 東京自轉車タイヤ 同淺草區田中町一ノ五
 再製工業組合
 東京護謨原料卸 同京橋區入舟町三ノ二
 組合
 東京原皮株式會社 同淺草區石濱町三ノ一
 二
 大日本再生護謨 同日本橋區室町三ノ四
 工業組合 (三和ビル内)
 水産皮革統制株式會社 同日本橋區室町一ノ二
 株式會社
 日本原皮輸入株式會社 同西區江戸堀(細野ビル) 電土佐堀三番
 株式會社
 日本羊革統制株式會社 同南區鍛冶屋町六 電南九一五番
 株式會社
 株式會社大阪支店 同浪速區榮町一ノ九八 電櫻川一〇三六番
 株式會社大阪支店 同浪速區榮町二ノ二九〇番 電櫻川四二九〇番
 大阪原皮株式會社 同北區富田町一四 電北一六六五番
 大阪自動車用タイヤ商業組合 同東區南久寶寺町二ノ六〇 電船場四三三番
 大日本革ベルト 同浪速區榮町二ノ九四 電櫻川一七九番
 共販株式會社 同此花區上福島南一ノ一三六 豐國運輸二階
 原皮移入株式會社 同此花區上福島南一ノ一三六 豐國運輸二階
 西日本革製調帯パツキング工業組合 同神戸市神戶區西町三四
 阪神護謨原料卸商業組合 同神戸市神戶區西町三四
 日本護謨輸入組合 同神戸市神戶區西町三四

日本再生護謨原料 神戸市海岸通三井物産 再生ゴム、輸入層ゴム
 輸入協會 雜貨部内 (全國)
 大日本再生護謨 同海岸通商船ビル内 再生ゴム、輸入層ゴム
 工業組合支部 同奈良縣生駒郡安堵村東 再生ゴム、粉末ゴム
 日本護謨粉末工業 同奈良縣生駒郡安堵村東 再生ゴム、粉末ゴム
 組合
 北海道酪農販賣利用 同札幌市外苗穂町北海道 内地産原皮
 組合聯合會 酪乳販賣聯合會内

日本グリセリン 東京市麴町區(丸ビル内)
 統制株式會社
 日本コーパル、ダル 同日本橋區橫山町兩國
 輸入協會東京支部 ビル内 出光出張所内
 日本アラビヤゴム 同淺草區淺草橋三ノ一
 統制協會 早川商店内
 日本カゼイン 同麴町區有樂町一
 統制株式會社 (報知ビル内)
 日本アンモニヤ法 同日本橋區人形町(日鮮ビル内)
 曹達販賣株式會社 同日本橋區本町三丁目
 日本礬砂統制會支部 同日本橋區本町一丁目 輪人生藥品
 同日本橋區本町一丁目 輪人生藥品
 日本生藥統制株式會社 同麴町區内幸町二ノ一 七、トシ、アタノール類
 同日本橋區本町三丁目 醋酸、エステル類、アセ
 同本郷區駒込東片町日 クロム鹽類
 日本無機工業 同本郷區駒込東片町日 油脂、植物油(大豆油及
 藥品工業會 本製鍊會社内 茶種油ヲ除ク)
 日本合成染料 同日本橋區本町四ノ八ノ 二 電茅場町突交番
 販賣株式會社 同日本橋區本町四ノ八ノ 二 電茅場町突交番
 日本油料統制株式會社 同京橋區新川二丁目 鹿島ビル内)

化學工業製品及藥品關係

ベンゾール及トルオ 東京市日本橋區室町二
 ール輸入統制會 同赤坂區溜池町一ノ二 電赤坂四八〇九番
 東部合成樹脂製品工業組合 同赤坂區溜池町一ノ二 電赤坂四八〇九番
 東亞植物油原料株式會社 同日本橋區通三ノ八
 輸入株式會社 同麴町區明治生命ビル
 カーバイト共販株式會社 同麴町區丸ノ内三ノ一
 農藥共販株式會社 同麴町區丸ノ内三ノ一
 普通酒精元賣株式會社 同日本橋區大崎一ノ一
 國產カーボンブラツクアセチレンブラツク商業組合 同京橋區銀座七ノ五
 合成染料統制會 同日本橋區本町二ノ五 電日本橋三八三番
 國產洋膠配給統制會 同日本橋區本町三ノ五 電日本橋三九一五番
 全國酒精原料株式會社 同日本橋區通一丁目 酒精原料
 全國漆精製工業組合 (國分ビル内) 精製漆
 晒粉販賣株式會社 同神田區鍛冶町二ノ一
 醋酸配給統制會 同麴町區丸ノ内(海上ビル) 電丸ノ内三三番
 同日本橋區室町(三井物産會社内) 醋酸(全國)
 生漆輸入配給統制會 同日本橋區本町四丁目 生漆(印度支那、支那産)
 輸入輕質カーボン (大森ビル内) カーボンブラツク
 ブラツク統制會 同麴町區内幸町二ノ一 (全國)
 メタノール 同芝區田村町二ノ三 同芝區田村町二ノ三
 配給調整組合 同芝區田村町二ノ三 同芝區田村町二ノ三
 同日本橋區江戶橋一丁目 同日本橋區江戶橋一丁目
 同日本橋區江戶橋一丁目 同日本橋區江戶橋一丁目
 東京事務所 同日本橋區江戶橋一丁目 同日本橋區江戶橋一丁目
 同日本橋區江戶橋一丁目 同日本橋區江戶橋一丁目

(第十類) 主要配給統制機關及組合 (化學工業製品及藥品關係)

セラック配給會 東京市日本橋區通三
 東京部會 (中外貿易株式會社内)
 青化曹達配給統制會 同麴町區内幸町三(大阪ビル) 電銀座三三番
 日本グリセリン統制株式會社大阪支店 同日本橋區本町三丁目 電北濱二五九番
 日本セルロイド製品 同東區大今里町六五
 (聯)工業組合聯合會 同西區立賣場南通一ノ
 日本生酒統制會 (七長瀬商店内)
 日本硬化油統制株式會社 同北區中之島(江商ビル内) 電北濱三番
 株式會社大阪營業所 同西區京町堀上通一京
 日本亞鉛華工業組合 同西區京町堀上通一京
 同西區京町堀上通一京
 日本礬砂統制會 同東區道修町三丁目 亞鉛華
 同東區道修町三丁目 亞鉛華
 大阪石油販賣株式會社 (鹽野義商店内) 礬砂(礬砂原礦、礬砂)
 同西區江戶堀南通三丁目 (石油)大阪府
 大阪府漆配給株式會社 同西區江戶堀南通三丁目 漆
 同南區五軒町五番一 漆
 統制協議會 同南區五軒町五番一 漆
 日本硫炭販賣株式會社 同東區高麗橋二ノ四八 二硫化炭素(漂白劑)
 同東區高麗橋二ノ四八 二硫化炭素(漂白劑)
 日鐵(ベンゾール) 同大正區大正通(泉尾ビル) 電泉尾三三番
 配給組合大阪支部 同東區平野町三丁目(ガ
 同東區平野町三丁目(ガ
 同東區道修町三九番 硫酸(名古屋以西)
 同東區道修町三九番 青化曹達(關西)
 關西青曹會 同東區道修町三九番 青化曹達(關西)
 同東區道修町三九番 青化曹達(關西)
 普通酒精元賣株式會社 同東區南久太郎町二ノ 洋膠(板型)
 株式會社大阪支店 同東區南久太郎町二ノ 洋膠(板型)
 同東區南久太郎町二ノ 洋膠(板型)
 國產洋膠配給統制會 同東區高麗橋三三九番 洋膠(板型)
 同東區高麗橋三三九番 洋膠(板型)
 全國酒精原料株式會社 同北區上町(浪花ビル) 酒精原料
 株式會社大阪支店 同北區上町(浪花ビル) 酒精原料
 同北區上町(浪花ビル) 酒精原料
 醋酸配給統制會支部 同北區中之島(三井物産會社支店內)

晒粉販賣株式會社 大阪市東區今橋四ノ一 電解法曹達
大阪支店 電北濱七二六番

西部染料製造 工業組合 同東區大川町二二

西部硬化油配給組合 同北區網笠町(大江ビ
ル内)

其 他

日本製綿工業 組合聯合會 五 東京市京橋區橫町一ノ
五 電京橋四七五六番

東京紡毛糸 工業組合 同神田區駿河臺四ノ二 理事長 大木久衛
電神田五〇四四番

東京脫脂綿 工業組合 同豐島區高田南町二ノ
六九六 電牛込三〇〇番 理事長 岩月庄吉

全日本絹織物 工業組合聯合會 同麹町區有樂町一ノ七 理事長 松井春生
電丸ノ内六三七七番

日本輕自工業組合 同芝區田村町一ノ三 理事長 朝倉每人
電銀座六四八六番

日本自轉車工業組合 同神田區仲町二ノ一四 自輪車部分品、附屬品
聯合會共同販賣所 電下谷三三三番

東京自轉車 工業組合 同下谷區西町一八
電下谷三四五四番

石綿スレート 工業組合 同日本橋區通一ノ三ノ
四 石綿スレート

石綿輸入同業會 東京市芝區新橋二ノ三 石綿
〇(織田ビル内)

東京目黒木工建具 工業組合 同目黒區原町一二二八 理事長 嶋田健市
電荏原五二五六番

日本石炭株式會社 同麹町區丸ノ内一ノ二 石炭

セメント共販株式會社 同麹町區丸ノ内
電上ビル新館内) セメント

日本王冠 工業組合聯合會 同本所區小梅町一ノ二 玉冠
組合聯合會(東武館内)

東日本乾電池工業組合 同京橋區木挽町五ノ一 理事長 神田政吉
電銀座八〇〇一五番

大阪自動車部分品 工業組合 同北區中之島(朝日ビ
ル内) 電北一〇〇六番

大阪石綿製品 工業組合 同北區中之島(朝日ビ
ル内) 電北濱三〇二番

石綿スレート 工業組合 同北區中之島(朝日ビ
ル内) 電北濱三〇二番 石綿スレート

工業組合大阪事務所 同北區網笠町一七

大阪府坩堝工業組合 同北區網笠町一七 電北三四七六番

日本石炭株式會社 同北區堂島濱通二
(古河鐵業會社内)

大阪石炭統制株式會社 同港區南安治川通二ノ
二三 電西二三五九番

大阪府木炭荷受配給 同西區幸町通一ノ四四 木炭、瓦斯用木炭
統制組合 電櫻川一三三番

セメント共販株式會社 同東區平野町(大阪ガ
スビル内) セメント

大阪支店 同北區木輪町二五 硝子層
統制株式會社 電北八一三〇番

滿洲生活必需品株式會社 同新京特別市大同大街一
三〇二

附 錄

機械工具公定價格表

番	呼	機	型	力	重	機	格
四	番	品川精機	V一五型	強	1,150	床幅及	7,500
		新湯鐵工所	S型錄二〇二番	中	1,150	機	7,500
		富士製作所	FL8	強	1,350	構	7,500
		大隈鐵工所	OWR	中	1,350	及	7,500
		同	OWR-S	強	1,350	價格	7,500
		品川精機	V一二五型高速	強	1,350		7,500
		富士製作所	FL10	中	1,350		7,500
		品川精機	V二〇〇型	強	1,350		7,500
		唐津鐵工所	型錄一四七番切落	強	1,350		7,500
		大隈鐵工所	KE段車切落	強	1,350		7,500
		篠原機械	MB8	強	1,350		7,500
		大和鐵工所	18x9	強	1,350		7,500
		同	18x8切落	強	1,350		7,500
		平尾鐵工所	HS8型錄二〇番	強	1,350		7,500
		大阪機械	LS D	強	1,350		7,500
		平尾鐵工所	HG8型錄二番切落	強	1,350		7,500
		若山鐵工所	型錄一九番切落	強	1,350		7,500
		昌運工作所	VGM8切落	強	1,350		7,500
		同	VGM10切落	強	1,350		7,500
		東洋機械	コイハン四〇〇型	強	1,350		7,500
		池貝鐵工所	D二〇型	強	1,350		7,500
		理研重工業	PGL10	強	1,350		7,500
		大隈鐵工所	ONG切落	強	1,350		7,500
		大阪機械	型錄三一八番切落	強	1,350		7,500
		ウロコ製作所	LB八型	強	1,350		7,500
		平尾鐵工所	HG十型錄二五番切落	強	1,350		7,500
		唐津鐵工所	型錄八〇番	強	1,350		7,500
		池貝鐵工所	D二五型	強	1,350		7,500
		大隈鐵工所	OE段車切落	強	1,350		7,500
		野村製作所	型錄二〇番切落	強	1,350		7,500

番	呼	機	型	力	重	機	格
五	番	東亞鐵工所	12L切落	強	1,150	床幅及	7,500
		大塚鐵工所	二D三三〇型	中	1,150	機	7,500
		大隈鐵工所	OEG切落	強	1,150	構	7,500
		大阪機械	型錄三二一番切落	強	1,150	及	7,500
		大隈鐵工所	OE W	強	1,150	價格	7,500
		昌運工作所	LSM12	強	1,150		7,500
		同	KGM12切落	強	1,150		7,500
		新湯鐵工所	HG12型錄三番切落	強	1,150		7,500
		平尾鐵工所	12NG型錄二番切落	強	1,150		7,500
		若山鐵工所	型錄二一番切落	強	1,150		7,500
		富士製作所	FG L12切落	強	1,150		7,500
		同	FG L10切落	強	1,150		7,500
		新湯鐵工所	三W高速型錄二三番	強	1,150		7,500
		富士製作所	DEL15切落	強	1,150		7,500
		池貝鐵工所	D三〇型	強	1,150		7,500
		大隈鐵工所	OW切落	強	1,150		7,500
		大隈鐵工所	EHG切落	強	1,150		7,500
		大塚鐵工所	三D三八〇型	強	1,150		7,500
		日立工作所	七一型	強	1,150		7,500
		池貝鐵工所	D三五型	強	1,150		7,500
		大阪機械	LA切落	強	1,150		7,500
		野村製作所	型錄二三番切落	強	1,150		7,500
		同	型錄二四番切落	強	1,150		7,500
		大塚鐵工所	三D四〇〇型	強	1,150		7,500
		唐津鐵工所	型錄九五型	強	1,150		7,500
		池貝鐵工所	D四〇型	強	1,150		7,500
		新湯鐵工所	六NG型錄二七番	強	1,150		7,500
		池貝鐵工所	一八W型錄三〇番	強	1,150		7,500
		同	D四五型	強	1,150		7,500
		池貝鐵工所	型錄二〇番切落	強	1,150		7,500

本表中ノ製造業者欄ニ記載セルモノハ別表一ニ掲グル者ノ略稱トス

番	呼	機	型	力	重	機	格
二	B	品川精機	V一五型	強	1,150	床幅及	7,500
		新湯鐵工所	S型錄二〇二番	中	1,150	機	7,500
		富士製作所	FL8	強	1,350	構	7,500
		大隈鐵工所	OWR	中	1,350	及	7,500
		同	OWR-S	強	1,350	價格	7,500
		品川精機	V一二五型高速	強	1,350		7,500
		富士製作所	FL10	中	1,350		7,500
		品川精機	V二〇〇型	強	1,350		7,500
		唐津鐵工所	型錄一四七番切落	強	1,350		7,500
		大隈鐵工所	KE段車切落	強	1,350		7,500
		篠原機械	MB8	強	1,350		7,500
		大和鐵工所	18x9	強	1,350		7,500
		同	18x8切落	強	1,350		7,500
		平尾鐵工所	HS8型錄二〇番	強	1,350		7,500
		大阪機械	LS D	強	1,350		7,500
		平尾鐵工所	HG8型錄二番切落	強	1,350		7,500
		若山鐵工所	型錄一九番切落	強	1,350		7,500
		昌運工作所	VGM8切落	強	1,350		7,500
		同	VGM10切落	強	1,350		7,500
		東洋機械	コイハン四〇〇型	強	1,350		7,500
		池貝鐵工所	D二〇型	強	1,350		7,500
		理研重工業	PGL10	強	1,350		7,500
		大隈鐵工所	ONG切落	強	1,350		7,500
		大阪機械	型錄三一八番切落	強	1,350		7,500
		ウロコ製作所	LB八型	強	1,350		7,500
		平尾鐵工所	HG十型錄二五番切落	強	1,350		7,500
		唐津鐵工所	型錄八〇番	強	1,350		7,500
		池貝鐵工所	D二五型	強	1,350		7,500
		大隈鐵工所	OE段車切落	強	1,350		7,500
		野村製作所	型錄二〇番切落	強	1,350		7,500

番	呼	機	型	力	重	機	格
三	番	東亞鐵工所	12L切落	強	1,150	床幅及	7,500
		大塚鐵工所	二D三三〇型	中	1,150	機	7,500
		大隈鐵工所	OEG切落	強	1,150	構	7,500
		大阪機械	型錄三二一番切落	強	1,150	及	7,500
		大隈鐵工所	OE W	強	1,150	價格	7,500
		昌運工作所	LSM12	強	1,150		7,500
		同	KGM12切落	強	1,150		7,500
		新湯鐵工所	HG12型錄三番切落	強	1,150		7,500
		平尾鐵工所	12NG型錄二番切落	強	1,150		7,500
		若山鐵工所	型錄二一番切落	強	1,150		7,500
		富士製作所	FG L12切落	強	1,150		7,500
		同	FG L10切落	強	1,150		7,500
		新湯鐵工所	三W高速型錄二三番	強	1,150		7,500
		富士製作所	DEL15切落	強	1,150		7,500
		池貝鐵工所	D三〇型	強	1,150		7,500
		大隈鐵工所	OW切落	強	1,150		7,500
		大隈鐵工所	EHG切落	強	1,150		7,500
		大塚鐵工所	三D三八〇型	強	1,150		7,500
		日立工作所	七一型	強	1,150		7,500
		池貝鐵工所	D三五型	強	1,150		7,500
		大阪機械	LA切落	強	1,150		7,500
		野村製作所	型錄二三番切落	強	1,150		7,500
		同	型錄二四番切落	強	1,150		7,500
		大塚鐵工所	三D四〇〇型	強	1,150		7,500
		唐津鐵工所	型錄九五型	強	1,150		7,500
		池貝鐵工所	D四〇型	強	1,150		7,500
		新湯鐵工所	六NG型錄二七番	強	1,150		7,500
		池貝鐵工所	一八W型錄三〇番	強	1,150		7,500
		同	D四五型	強	1,150		7,500
		池貝鐵工所	型錄二〇番切落	強	1,150		7,500

(イ) B級品トハA級品及次ニ掲グル旋盤以外ノ旋盤トス

(附 録)

- 一、卓上旋盤
- 二、工具旋盤 (主要部分品ノ製作、組立及検査ヲ恒温室内ニ於テ行ヒタルモノニシテ最高精度ヲ有スルモノ)
- 三、二番取旋盤
- 四、フアイニング旋盤 (ダイヤモンドツールヲ用ヒ特別高速回転ニ依リ最高精度ノ仕上ヲ爲スニ適スル用設計セラレタルモノ)
- 五、其ノ他特殊目的ノミ用ヒラル用設計セラレタル旋盤

(ロ) 本表價格ハ左表ニ定ムル兩心間距離ノモノニシテ切落ヲ附加セザルモノノ價格トス但シ簡易型ノモノニ在リテハ切落ヲ附加シタルモノノ價格トス

稱呼番號	兩心間距離	稱呼番號	兩心間距離
三番	四〇〇	三番半	六〇〇
四番	七〇〇	四番半	一〇〇〇
五番	一、〇〇〇	五番	一、〇〇〇
六番	一、五〇〇	六番	一、〇〇〇
七番	二、〇〇〇	七番	一、〇〇〇
八番	二、五〇〇	八番	一、〇〇〇

- (ハ) 出力輕力ニ達セザルモノハ輕力ノモノノ價格ヨリ其ノ三割ヲ減ジタル價格トシ、出力強力ヲ超ユルモノト雖モ強力ノモノト同値トス
- (ニ) 實床幅ガ別表二ノ(三)ニ定ムル床幅(以下標準床幅ト稱ス)ヨリ小ナルモノハ其ノ實床幅ヲ標準床幅トスル當該機構ノ稱呼番號ノモノト同値トス
- (ホ) 段車型ノモノニシテ重量四〇〇斤以上ニ至ル未滿ノモノハ簡易型ノモノニアリテハ九〇〇圓、並型ノモノハ一、〇〇〇圓トシ重量四〇〇斤未滿ノモノハ重量四〇〇斤ニ滿テザル重量迄又ハ其ノ端數毎ニ重量四〇〇斤以上ニ至ル未滿ノモノノ價格ノ一割五分ヲ減ジタル價格トス
- (イ) 稱呼番號、出力及床幅並ニ機構ハ別表二ニ定ムル所ニ依ルモノトス

四

- (ロ) 前各表ノ價格ハ製造業者ノ工場渡又ハ倉庫渡ノ價格ニシテ左ノ常備附屬品ヲ含ムモノノ價格トス但シA級品ニ付テハ左ノ常備附屬品以外ノ附屬品ト雖モ昭和十四年七月四日現在ニ於テ之ヲ常備附屬品ト爲シ居リタル場合ハ之ヲ含ムモノトス
- 一、單動四脚チャック
- 二、面 板
- 三、廻シ板
- 四、固定振止
- 五、移動振止 (稱呼番號四番以下ノ旋盤ニ在リテハ之ヲ除ク)
- 六、掛換齒車一式 (旋盤ノ構造上必要ナキ場合ニ在リテハ之ヲ除ク)
- 七、スパナー一式
- 八、動力機一式又ハ中間軸

(ハ) 前各表ニ定ナキ兩心間距離ノモノニシテ其ノ兩心間距離ノ前各表ニ定ムルモノトノ差三五〇耗未滿ノモノハ前各表ノモノト同値トス
前項ノ差三五〇耗以上ノモノハ二五〇耗毎ニ左表ニ掲グル額ヲ加減スルモノトス
此ノ場合ニ於テ二五〇耗未滿ノ端數ガ二〇〇耗以上ナルトキハ之ヲ二五〇耗ト看做ス

稱呼番號	強 力	中力及輕力	簡易型
三番	五五圓	五〇圓	五〇圓
三番半	七〇圓	六〇圓	五〇圓
四番	一〇〇圓	七五圓	六〇圓
四番半	一四〇圓	一〇〇圓	八〇圓
五番	一八〇圓	一三〇圓	一〇〇圓
六番	二四〇圓	一八〇圓	一三〇圓
七番	三〇〇圓	二四〇圓	一八〇圓

別 表

(一) 製造業者略稱

島本鐵工所	株式會社 島本鐵工所
磯々商店	株式會社 磯々商店
大隈鐵工所	株式會社 大隈鐵工所
大研重工業	株式會社 大研重工業
大平鐵工所	株式會社 大平鐵工所
池貝鐵工所	株式會社 池貝鐵工所
秋木鐵工所	株式會社 秋木鐵工所
昌運工作機械	株式會社 昌運工作機械
大阪機械製作所	株式會社 大阪機械製作所

(二) 製造業者名稱

島本鐵工所	株式會社 島本鐵工所
磯々商店	株式會社 磯々商店
大隈鐵工所	株式會社 大隈鐵工所
大研重工業	株式會社 大研重工業
大平鐵工所	株式會社 大平鐵工所
池貝鐵工所	株式會社 池貝鐵工所
秋木鐵工所	株式會社 秋木鐵工所
昌運工作機械	株式會社 昌運工作機械
大阪機械製作所	株式會社 大阪機械製作所

別 表

(一) 稱呼番號

出力	振	耗以上	耗未滿	稱呼番號
六〇〇		三〇〇	三〇〇	三番
七〇〇		四〇〇	四〇〇	三番半
八〇〇		五〇〇	五〇〇	四番
九〇〇		六〇〇	六〇〇	四番半
一、〇〇〇		七〇〇	七〇〇	五番
一、一〇〇		八〇〇	八〇〇	五番半
一、二〇〇		九〇〇	九〇〇	六番
一、三〇〇		一、〇〇〇	一、〇〇〇	六番半
一、四〇〇		一、一〇〇	一、一〇〇	七番
一、五〇〇		一、二〇〇	一、二〇〇	七番半
一、六〇〇		一、三〇〇	一、三〇〇	八番
一、七〇〇		一、四〇〇	一、四〇〇	八番半
一、八〇〇		一、五〇〇	一、五〇〇	九番
一、九〇〇		一、六〇〇	一、六〇〇	九番半

(二) 稱呼番號

東亞鐵工所	株式會社 東亞鐵工所
若山鐵工所	株式會社 若山鐵工所
唐津鐵工所	株式會社 唐津鐵工所
野村鐵工所	株式會社 野村鐵工所
品川精機株式會社	株式會社 品川精機株式會社
東京機械製作所	株式會社 東京機械製作所
富士製作所	株式會社 富士製作所
久保田鐵工所	株式會社 久保田鐵工所
新瀉鐵工所	株式會社 新瀉鐵工所
篠原機械製作所	株式會社 篠原機械製作所
大和鐵工所	株式會社 大和鐵工所
東洋機械株式會社	株式會社 東洋機械株式會社
ウロコ製作所	株式會社 ウロコ製作所
日立工作機械株式會社	株式會社 日立工作機械株式會社

五

(附 録)

(附) 錄

稱呼番號	兩心間距離	輕	力	中	力	強	力
三番	耗以上	耗以上	耗以上	耗以上	耗以上	耗以上	耗以上
三番半	耗以上	耗以上	耗以上	耗以上	耗以上	耗以上	耗以上
四番	耗以上	耗以上	耗以上	耗以上	耗以上	耗以上	耗以上
四番半	耗以上	耗以上	耗以上	耗以上	耗以上	耗以上	耗以上
五番	耗以上	耗以上	耗以上	耗以上	耗以上	耗以上	耗以上
六番	耗以上	耗以上	耗以上	耗以上	耗以上	耗以上	耗以上
七番	耗以上	耗以上	耗以上	耗以上	耗以上	耗以上	耗以上
八番	耗以上	耗以上	耗以上	耗以上	耗以上	耗以上	耗以上
九番	耗以上	耗以上	耗以上	耗以上	耗以上	耗以上	耗以上

實兩心間距離が本表兩心間距離ニ比シ大ナルトキハ其ノ差ヲ實床長ヨリ減ジ小ナルトキハ其ノ差ヲ實床長ニ加ヘタルモノヲ以テ本表床長ニ照シ其ノ出力ヲ定ムルモノトス

三、床幅及機構

稱呼番號	標準型	稱呼番號	標準型
三番	耗以上	三番	耗以上
三番半	耗以上	三番半	耗以上
四番	耗以上	四番	耗以上
四番半	耗以上	四番半	耗以上
五番	耗以上	五番	耗以上
六番	耗以上	六番	耗以上
七番	耗以上	七番	耗以上
八番	耗以上	八番	耗以上
九番	耗以上	九番	耗以上

左ノ各號ノ裝置ヲ備フルモノ
 一、送リクキツクチエンヂギヤボ
 二、ホツク切クキツクチエンヂギヤ
 三、送り安全停止裝置
 四、ネヂ切送リト普通送リノイン
 五、前垂内ニ裝置セル縱橫自動送り選擇裝置
 六、自動潤滑油裝置

六

稱呼番號	床幅	稱呼番號	床幅
三番	耗以上	三番	耗以上
三番半	耗以上	三番半	耗以上
四番	耗以上	四番	耗以上
四番半	耗以上	四番半	耗以上
五番	耗以上	五番	耗以上
六番	耗以上	六番	耗以上
七番	耗以上	七番	耗以上
八番	耗以上	八番	耗以上
九番	耗以上	九番	耗以上

左ノ各號ノ裝置ヲ備フルモノ
 一、送リクキツクチエンヂギヤボ
 二、ネヂ切送リト變返送リノイン
 三、前垂内ニ裝置セル縱橫自動送り選擇裝置

(ハ) 簡易型

稱呼番號	床幅	稱呼番號	床幅
三番	耗以上	三番	耗以上
三番半	耗以上	三番半	耗以上
四番	耗以上	四番	耗以上
四番半	耗以上	四番半	耗以上
五番	耗以上	五番	耗以上
六番	耗以上	六番	耗以上
七番	耗以上	七番	耗以上
八番	耗以上	八番	耗以上
九番	耗以上	九番	耗以上

並型ノ機構ヲ缺クモノ

フライス盤

●商工省告示第百十三號 價格等統制令第七條ノ規定ニ依リ普通膝型フライス盤(輸入品ヲ除ク)ノ販賣價格左ノ通指定ス
 昭和十六年二月十三日 商工大臣 小林 一三
 一、製造業者販賣價格

(附) 錄

稱呼番號	出力	稱呼番號	出力
〇番	強	〇番	強
一 番	強	一 番	強
一 半	強	一 半	強
二 番	強	二 番	強
二 半	強	二 半	強
三 番	強	三 番	強
三 半	強	三 半	強
四 番	強	四 番	強
四 半	強	四 半	強
五 番	強	五 番	強
五 半	強	五 半	強
六 番	強	六 番	強
六 半	強	六 半	強
七 番	強	七 番	強
七 半	強	七 半	強
八 番	強	八 番	強
八 半	強	八 半	強
九 番	強	九 番	強
九 半	強	九 半	強

主軸速度 價格

三 C

稱呼番號	出力	稱呼番號	出力
〇番	強	〇番	強
一 番	強	一 番	強
一 半	強	一 半	強
二 番	強	二 番	強
二 半	強	二 半	強
三 番	強	三 番	強
三 半	強	三 半	強
四 番	強	四 番	強
四 半	強	四 半	強
五 番	強	五 番	強
五 半	強	五 半	強
六 番	強	六 番	強
六 半	強	六 半	強
七 番	強	七 番	強
七 半	強	七 半	強
八 番	強	八 番	強
八 半	強	八 半	強
九 番	強	九 番	強
九 半	強	九 半	強

價格

(附 録)

寸徑ノ 耗	製造業者 販賣價格	卸賣業者 販賣價格	單位一打 販賣價格
1.0
1.2
1.5
2.0
2.5
3.0
3.5
4.0
4.5
5.0
5.5
6.0
6.5
7.0
7.5
8.0
8.5
9.0
9.5
10.0

一七

(附 録)

寸徑ノ 耗	製造業者 販賣價格	卸賣業者 販賣價格	單位一打 販賣價格
1.0
1.2
1.5
2.0
2.5
3.0
3.5
4.0
4.5
5.0
5.5
6.0
6.5
7.0
7.5
8.0
8.5
9.0
9.5
10.0

一六

寸法	製造業者	卸賣業者	單位一打
1.5	100.00	100.00	100.00
2.0	100.00	100.00	100.00
2.5	100.00	100.00	100.00
3.0	100.00	100.00	100.00
3.5	100.00	100.00	100.00
4.0	100.00	100.00	100.00
4.5	100.00	100.00	100.00
5.0	100.00	100.00	100.00
5.5	100.00	100.00	100.00
6.0	100.00	100.00	100.00
6.5	100.00	100.00	100.00
7.0	100.00	100.00	100.00
7.5	100.00	100.00	100.00
8.0	100.00	100.00	100.00
8.5	100.00	100.00	100.00
9.0	100.00	100.00	100.00
9.5	100.00	100.00	100.00
10.0	100.00	100.00	100.00

寸法	製造業者	卸賣業者	單位一打
1.5	100.00	100.00	100.00
2.0	100.00	100.00	100.00
2.5	100.00	100.00	100.00
3.0	100.00	100.00	100.00
3.5	100.00	100.00	100.00
4.0	100.00	100.00	100.00
4.5	100.00	100.00	100.00
5.0	100.00	100.00	100.00
5.5	100.00	100.00	100.00
6.0	100.00	100.00	100.00
6.5	100.00	100.00	100.00
7.0	100.00	100.00	100.00
7.5	100.00	100.00	100.00
8.0	100.00	100.00	100.00
8.5	100.00	100.00	100.00
9.0	100.00	100.00	100.00
9.5	100.00	100.00	100.00
10.0	100.00	100.00	100.00

一、前各表ノ價格ハ別表一ニ定ムル製造業者ノ製造ニ係ル螺絲ノ價格トス
 別表一ニ定ムル製造業者ニ非ザル者ノ製造ニ係ル螺絲ノ價格ハ前各表ノ價格ノ八割トス但シ算出シタル價格ニシテ端位未滿ノ端數ハ之ヲ四捨五入スルモノトス
 二、前各表ニ記載ナキ徑ノ寸法ノモノハ前各表ノ寸法ノモノト同値トス
 三、前各表ニ記載ナキ徑ノ寸法ノモノハ前各表ノ寸法ノモノト同値トス
 四、螺絲各部ノ寸法其ノ他ノ規格ハ日本標準規格ノ定ムル所ニ依ルモノトス但シ螺絲ノ溝長ニ付日本標準規格ノ定ナキモノニ在リテ

(附録)

ハ次位ノ大ナル徑ノ寸法ニ對スル溝長ニ依ルモノトス全長又ハ一部ノ長ガ前項ノ規格ニ比シ長短ノ差一割以内ノモノハ徑ノ寸法ヲ同ジクスル螺絲ト同値トス
 五、製造業者販賣價格ハ荷造費及運賃ヲ含ミ卸賣業者販賣價格及小賣業者販賣價格ハ賣主店先渡トス
 別表一
 日本特殊鋼株式會社
 理研工業株式會社
 米田工業株式會社
 大華株式會社

株式會社 池田製作所
 村上市具製作所
 合名會社 津島製作所
 株式會社 魚津製作所
 久保田工業株式會社
 不二越鋼材工業株式會社
 株式會社 後藤機械工業株式會社
 株式會社 齊藤ツキストドリル製作所
 株式會社 三ツドリル製作所
 株式會社 守安ドリル製作所

品名	炭素%	タンゲス%	ムクロイ%	ワナジ%	硅素%	マンガ%	黄燐%
高速度鋼	0.6乃至1.1	0.05乃至0.15	0.05乃至0.15	0.05乃至0.15	0.05以下	0.05以下	0.05以下
鋼製螺絲	0.1乃至0.2	0.05乃至0.15	0.05乃至0.15	0.05乃至0.15	0.05以下	0.05以下	0.05以下
鋼製螺絲	0.1乃至0.2	0.05乃至0.15	0.05乃至0.15	0.05乃至0.15	0.05以下	0.05以下	0.05以下
鋼製螺絲	0.1乃至0.2	0.05乃至0.15	0.05乃至0.15	0.05乃至0.15	0.05以下	0.05以下	0.05以下
鋼製螺絲	0.1乃至0.2	0.05乃至0.15	0.05乃至0.15	0.05乃至0.15	0.05以下	0.05以下	0.05以下
鋼製螺絲	0.1乃至0.2	0.05乃至0.15	0.05乃至0.15	0.05乃至0.15	0.05以下	0.05以下	0.05以下
鋼製螺絲	0.1乃至0.2	0.05乃至0.15	0.05乃至0.15	0.05乃至0.15	0.05以下	0.05以下	0.05以下
鋼製螺絲	0.1乃至0.2	0.05乃至0.15	0.05乃至0.15	0.05乃至0.15	0.05以下	0.05以下	0.05以下
鋼製螺絲	0.1乃至0.2	0.05乃至0.15	0.05乃至0.15	0.05乃至0.15	0.05以下	0.05以下	0.05以下
鋼製螺絲	0.1乃至0.2	0.05乃至0.15	0.05乃至0.15	0.05乃至0.15	0.05以下	0.05以下	0.05以下

商工省告示第七百五十七號 價格等統制令第七條ノ規定ニ依リ鋼板ヲ原材料トスル摺割金鋸(輸入品ヲ除ク)、インポリユニット商切フライス(輸入品ヲ除ク)、及ギヤホップ(輸入品ヲ除ク)、ノ販賣價格左ノ通指定ス
 昭和十五年十一月二十六日

一、鋼板ヲ原材料トスル摺割金鋸
 商工大臣 小林 一三
 單位一箇
 製造業者 販賣價格
 卸賣業者 販賣價格
 小賣業者 販賣價格

Table with multiple columns of numerical data, likely representing prices or specifications for various items. The table is organized into several sections with headers.

ニ、インボリユート齒切フライス

Table with multiple columns of numerical data, likely representing prices or specifications for various items. The table is organized into several sections with headers.

(イ) 本表掲割金鋼ハ鋼板ヲ原材料トシテ製作シ... (ロ) 直徑方本表記載ノ寸法ニ比シ其ノ差一耗以...

二番、三番、四番、五番、六番、七番及八番ノ各一箇ノ價格トス
 (ハ)直徑ノ寸法ヲ耗以外ノ單位ヲ以テ表示スルモノハ其ノ表示寸法ヲ耗ニ換算シ前各表記載ノ直徑ノ寸法ニ比シ其差一耗以内ノモノニ在リテハモヂニール又ハダイヤマトラルビツチヲ同ジクスルモノト同値トス
 (ニ)用材主要成分ハ別表ニ定ムル所ニ依ルモノトス
 (ホ)製造業者販賣價格ハ買主ノ店先渡價格トス但シ樺太、朝鮮、臺灣、關東州、滿洲及支那向ノモノニ在リテハ賣主ノ最寄港本船乗渡價格トス
 (ヘ)卸賣業者販賣價格及小賣業者販賣價格ハ賣主ノ店先渡價格トス

三、傘齒車用齒切フライス

寸法	製造業者價格	卸賣業者價格	小販業者價格
(一)モヂニール式ノモノ			
直徑 1.5寸	1,500	1,300	1,100
直徑 2.0寸	2,000	1,800	1,600
直徑 2.5寸	2,500	2,300	2,100
直徑 3.0寸	3,000	2,800	2,600
直徑 3.5寸	3,500	3,300	3,100
直徑 4.0寸	4,000	3,800	3,600
直徑 4.5寸	4,500	4,300	4,100
直徑 5.0寸	5,000	4,800	4,600
直徑 5.5寸	5,500	5,300	5,100
直徑 6.0寸	6,000	5,800	5,600
直徑 6.5寸	6,500	6,300	6,100
直徑 7.0寸	7,000	6,800	6,600
直徑 7.5寸	7,500	7,300	7,100
直徑 8.0寸	8,000	7,800	7,600
直徑 8.5寸	8,500	8,300	8,100
直徑 9.0寸	9,000	8,800	8,600
直徑 9.5寸	9,500	9,300	9,100
直徑 10.0寸	10,000	9,800	9,600

寸法	製造業者價格	卸賣業者價格	小販業者價格
(二)ダイヤマトラルビツチ式ノモノ			
直徑 1.5寸	1,500	1,300	1,100
直徑 2.0寸	2,000	1,800	1,600
直徑 2.5寸	2,500	2,300	2,100
直徑 3.0寸	3,000	2,800	2,600
直徑 3.5寸	3,500	3,300	3,100
直徑 4.0寸	4,000	3,800	3,600
直徑 4.5寸	4,500	4,300	4,100
直徑 5.0寸	5,000	4,800	4,600
直徑 5.5寸	5,500	5,300	5,100
直徑 6.0寸	6,000	5,800	5,600
直徑 6.5寸	6,500	6,300	6,100
直徑 7.0寸	7,000	6,800	6,600
直徑 7.5寸	7,500	7,300	7,100
直徑 8.0寸	8,000	7,800	7,600
直徑 8.5寸	8,500	8,300	8,100
直徑 9.0寸	9,000	8,800	8,600
直徑 9.5寸	9,500	9,300	9,100
直徑 10.0寸	10,000	9,800	9,600

(一)前各表ノ價格ハ各モヂニール又ハ各ダイヤマトラルビツチニ對スルカッター番號一、二番、三番、四番、五番、六番、七番及八番ノ各一箇ノ價格トス
 (ハ)直徑ノ寸法ヲ耗以外ノ單位ヲ以テ表示スルモノハ其ノ表示寸法ヲ耗ニ換算シ前各表記載ノ直徑ノ寸法ニ比シ其差一耗以内ノモノニ在リテハモヂニール又ハダイヤマトラルビツチヲ同ジクスルモノト同値トス
 (ニ)用材主要成分ハ別表ニ定ムル所ニ依ルモノトス
 (ホ)製造業者販賣價格ハ買主ノ店先渡價格トス但シ樺太、朝鮮、臺灣、關東州、滿洲及支那向ノモノニ在リテハ賣主ノ最寄港本船乗渡價格トス

四、ギヤーホツツ

寸法	製造業者價格	卸賣業者價格
(一)モヂニール式ノモノ		
長 1.5寸	1,500	1,300
長 2.0寸	2,000	1,800
長 2.5寸	2,500	2,300
長 3.0寸	3,000	2,800
長 3.5寸	3,500	3,300
長 4.0寸	4,000	3,800
長 4.5寸	4,500	4,300
長 5.0寸	5,000	4,800
長 5.5寸	5,500	5,300
長 6.0寸	6,000	5,800
長 6.5寸	6,500	6,300
長 7.0寸	7,000	6,800
長 7.5寸	7,500	7,300
長 8.0寸	8,000	7,800
長 8.5寸	8,500	8,300
長 9.0寸	9,000	8,800
長 9.5寸	9,500	9,300
長 10.0寸	10,000	9,800

寸法	製造業者價格	卸賣業者價格
(二)ダイヤマトラルビツチ式ノモノ		
長 1.5寸	1,500	1,300
長 2.0寸	2,000	1,800
長 2.5寸	2,500	2,300
長 3.0寸	3,000	2,800
長 3.5寸	3,500	3,300
長 4.0寸	4,000	3,800
長 4.5寸	4,500	4,300
長 5.0寸	5,000	4,800
長 5.5寸	5,500	5,300
長 6.0寸	6,000	5,800
長 6.5寸	6,500	6,300
長 7.0寸	7,000	6,800
長 7.5寸	7,500	7,300
長 8.0寸	8,000	7,800
長 8.5寸	8,500	8,300
長 9.0寸	9,000	8,800
長 9.5寸	9,500	9,300
長 10.0寸	10,000	9,800

(一)前各表ノギヤーホツツハ平齒車及捻レノ角度三十五度未滿ノ捻齒車ノ齒切用ニシテバイト又ハフライスヲ以テ二番取ヲ爲シタルモノトス
 (ロ)各モヂニール又ハ各ダイヤマトラルビツチニ對スル直徑ハ各製造業者ノ基本トスルモノニ依ルモノトス
 (ハ)長ノ寸法ヲ耗以外ノ單位ヲ以テ表示スルモノハ其ノ表示寸法ヲ耗ニ換算シ前各表記載ノ長ノ寸法ニ比シ其ノ差一耗以内ノモノニ在リテハモヂニール又ハダイヤマトラルビツチヲ同ジクスルモノト同値トス
 (ニ)用材主要成分ハ別表ニ定ムル所ニ依ルモノトス
 (ホ)製造業者販賣價格ハ買主ノ店先渡價格トス但シ樺太、朝鮮、臺灣、關東州、滿洲及支那向ノモノニ在リテハ賣主ノ最寄港本船乗渡價格トス
 (ヘ)販賣業者販賣價格ハ賣主ノ店先渡價格トス

炭素	タンクステン	クローム	ワナヂウム	コバルト
0.6乃至1.1%	0.1乃至0.2%	0.1乃至0.2%	0.05乃至0.1%	0.05乃至0.1%

分 (重量比)

ニ、タンクステン鋼製 (単位一箇)

寸径ノ	製造業者	卸賣業者	小賣業者
八、七、六、五、四、三、二、一	〇、〇、〇、〇、〇、〇、〇、〇	〇、〇、〇、〇、〇、〇、〇、〇	〇、〇、〇、〇、〇、〇、〇、〇

ニ、タンクステン鋼製

寸径ノ (単位一箇)

製造業者	卸賣業者	小賣業者
〇、〇、〇、〇、〇、〇、〇、〇	〇、〇、〇、〇、〇、〇、〇、〇	〇、〇、〇、〇、〇、〇、〇、〇

四、チャツキングリマー

一、高速度鋼製

寸径ノ (単位一箇)

製造業者	卸賣業者	小賣業者
〇、〇、〇、〇、〇、〇、〇、〇	〇、〇、〇、〇、〇、〇、〇、〇	〇、〇、〇、〇、〇、〇、〇、〇

ニ、タンクステン鋼製 (単位一箇)

寸径ノ	製造業者	卸賣業者	小賣業者
八、七、六、五、四、三、二、一	〇、〇、〇、〇、〇、〇、〇、〇	〇、〇、〇、〇、〇、〇、〇、〇	〇、〇、〇、〇、〇、〇、〇、〇

ニ、タンクステン鋼製

寸径ノ (単位一箇)

製造業者	卸賣業者	小賣業者
〇、〇、〇、〇、〇、〇、〇、〇	〇、〇、〇、〇、〇、〇、〇、〇	〇、〇、〇、〇、〇、〇、〇、〇

五、高速度鋼フリツジリマー

寸径ノ (単位一箇)

製造業者	卸賣業者	小賣業者
〇、〇、〇、〇、〇、〇、〇、〇	〇、〇、〇、〇、〇、〇、〇、〇	〇、〇、〇、〇、〇、〇、〇、〇

六、

(一) 前各表ノ價格ハ直線溝ノリマーノ價格トシ、螺旋溝ノリマーノ價格ハ前各表ノ價格ノ一割増トス

(二) 前各表ニ記載ナキ徑ノ寸法ノモノニシテ前各表ノ徑ノ寸法ノ中間ノ寸法ノモノハ前各表記載ノ徑ノ寸法ニシテ最モ近キ徑ノ寸法中價格ノ高キモノト同値トス、徑ノ寸法ヲ耗以外ノ單位ヲ以テ表示スルリマーノ價格ハ其ノ表示寸法ヲ耗ニ換算シ前各表記載ノ徑ノ寸法ニ一致スルトキハ其ノ徑ノ寸法ノモノト同値トシ一致セザルトキハ最モ近キ徑ノ寸法中價格ノ高キモノト同値トス

(三) リマーノ用材主要成分ハ別表ニ定ムル處ニ依ルモノトス

(四) リマー各部ノ寸法其ノ他ノ規格ハ日本標準規格ノ定ムル處ニ依ルモノトス、全長又ハ

(附録)

一部ノ長ガ前項ノ規格ニ比シ長短ノ差一割以内ノモノハ徑ノ寸法ヲ同ジクスルリーマート同値トス

カッター

商工省告示第四百七十八號 價格等統制令第七條ノ規定ニ依リ底及フライス(輸入品ヲ除ク)筒形底及フライス(輸入品ヲ除ク)、丸鋼ヲ原料トスル割金鋸(輸入品ヲ除ク)、平削フライス(輸入品ヲ除ク)、及側及フライス(輸入品ヲ除ク)ノ販賣價格左ノ通指定ス

昭和十五年八月二十六日 商工大臣 小林 一三

一、底及フライス(エンドミル)ブランチャープ柄ノモノ

(單位一箇)

Table with columns for diameter (直徑), length (全長), and price for manufacturers (製造業者), wholesalers (卸賣業者), and retailers (小賣業者).

Table with columns for diameter (直徑), length (全長), and price for manufacturers (製造業者), wholesalers (卸賣業者), and retailers (小賣業者).

別表

Table showing chemical composition (炭素, テングス, クロ, ウナジ, 矽素, マンガ) and weight ratio (重量比) for different types of steel.

(二) モールステーバー柄ノモノ

(エンドミル)「モールステーバー」

(單位一箇)

Table with columns for diameter (直徑), length (全長), and price for manufacturers (製造業者), wholesalers (卸賣業者), and retailers (小賣業者).

(三)

(イ)直徑五糎未満ノモノハ直徑五糎ノモノト看做ス 前各表ニ記載ナキ直徑ノ寸法ノモノニシテ前各表ノ直徑ノ寸法ノ中間ノ寸法ノモノハ次位ノ大ナル直徑ノ寸法ノモノノ中間一テーパー番號ヲ有スルモノト看做ス但シ同一テーパー番號ヲ有スルモノナキトキハ次位ノ高位ノテーパー番號ヲ有スルモノト看做ス又ハ全長ガ前各表記載ノ寸法ニ比シ長短ノ差一割以内ノ物ハ直徑ノ寸法及テーパー番號ヲ同ジクスル底及フライスト同値トス直徑、又長又ハ全長ノ寸法ヲ耗以外ノ單位ヲ以テ表示スルモノノ價格ハ其ノ表示寸法ヲ耗ニ換算シ前三項ニ依リ算出シタル價格トス但シ錢ニ滿タザル端數ハ之ヲ四捨五入スルモノトス

二、筒形底及フライス

(シエルエンドミル)

(單位一箇)

Table with columns for diameter (直徑), length (全長), and price for manufacturers (製造業者), wholesalers (卸賣業者), and retailers (小賣業者).

(附録)

00,01	00,02	00,03	00,04	00,05	00,06	00,07	00,08	00,09	00,10	00,11	00,12	00,13	00,14	00,15	00,16	00,17	00,18	00,19	00,20	00,21	00,22	00,23	00,24	00,25	00,26	00,27	00,28	00,29	00,30	00,31	00,32	00,33	00,34	00,35	00,36	00,37	00,38	00,39	00,40	00,41	00,42	00,43	00,44	00,45	00,46	00,47	00,48	00,49	00,50	00,51	00,52	00,53	00,54	00,55	00,56	00,57	00,58	00,59	00,60	00,61	00,62	00,63	00,64	00,65	00,66	00,67	00,68	00,69	00,70	00,71	00,72	00,73	00,74	00,75	00,76	00,77	00,78	00,79	00,80	00,81	00,82	00,83	00,84	00,85	00,86	00,87	00,88	00,89	00,90	00,91	00,92	00,93	00,94	00,95	00,96	00,97	00,98	00,99	00,100
-------	-------	-------	-------	-------	-------	-------	-------	-------	-------	-------	-------	-------	-------	-------	-------	-------	-------	-------	-------	-------	-------	-------	-------	-------	-------	-------	-------	-------	-------	-------	-------	-------	-------	-------	-------	-------	-------	-------	-------	-------	-------	-------	-------	-------	-------	-------	-------	-------	-------	-------	-------	-------	-------	-------	-------	-------	-------	-------	-------	-------	-------	-------	-------	-------	-------	-------	-------	-------	-------	-------	-------	-------	-------	-------	-------	-------	-------	-------	-------	-------	-------	-------	-------	-------	-------	-------	-------	-------	-------	-------	-------	-------	-------	-------	-------	-------	-------	-------	--------

00,01	00,02	00,03	00,04	00,05	00,06	00,07	00,08	00,09	00,10	00,11	00,12	00,13	00,14	00,15	00,16	00,17	00,18	00,19	00,20	00,21	00,22	00,23	00,24	00,25	00,26	00,27	00,28	00,29	00,30	00,31	00,32	00,33	00,34	00,35	00,36	00,37	00,38	00,39	00,40	00,41	00,42	00,43	00,44	00,45	00,46	00,47	00,48	00,49	00,50	00,51	00,52	00,53	00,54	00,55	00,56	00,57	00,58	00,59	00,60	00,61	00,62	00,63	00,64	00,65	00,66	00,67	00,68	00,69	00,70	00,71	00,72	00,73	00,74	00,75	00,76	00,77	00,78	00,79	00,80	00,81	00,82	00,83	00,84	00,85	00,86	00,87	00,88	00,89	00,90	00,91	00,92	00,93	00,94	00,95	00,96	00,97	00,98	00,99	00,100
-------	-------	-------	-------	-------	-------	-------	-------	-------	-------	-------	-------	-------	-------	-------	-------	-------	-------	-------	-------	-------	-------	-------	-------	-------	-------	-------	-------	-------	-------	-------	-------	-------	-------	-------	-------	-------	-------	-------	-------	-------	-------	-------	-------	-------	-------	-------	-------	-------	-------	-------	-------	-------	-------	-------	-------	-------	-------	-------	-------	-------	-------	-------	-------	-------	-------	-------	-------	-------	-------	-------	-------	-------	-------	-------	-------	-------	-------	-------	-------	-------	-------	-------	-------	-------	-------	-------	-------	-------	-------	-------	-------	-------	-------	-------	-------	-------	-------	-------	--------

地球ライオン印エメリークロスシート、鹿印エメリークロスシート、ナシヨナル印アラシダムクロスシート、東郷印アラシダムクロスシート、(印)エメリークロスシート、ヒビキ印アラシダムクロスシート、軍艦印エメリークロスシート、シヨベル印アラシダムクロスシート、コンパス印エメリークロスシート、赤船印アラシダムクロスシート、印アラシダムクロスシート、マルヨ印アラシダムクロスシート、地球鷲印アラシダムクロスシート、クツク印エメリークロスシート

カーボランダム系(研布)

理研カーボサンドククロスシート、トウランダムクロスシートC、ダイヤモンド印クロスシートM、光陽カーボランダムクロスシート、重砲印カーボランダムクロスシート、磯石印カーボランダムクロスシート、地球ライオン印カーボランダムクロスシート、ナシヨナル印カーボランダムクロスシート、東郷印カーボランダムクロスシート、大砲印カーボランダムクロスシート、シヨベル印カーボランダムクロスシート、青船印カーボランダムクロスシート

銘種類

金切一又

商工省告示第三三十五號 價格等統制令第七條ノ規定ニ依リ國産特殊鋼ヲ原材料トスル金切鋼及ノ販賣價格左ノ通指定ス

昭和十五年七月四日 商工大臣 藤原銀次郎

一、タンクステン鋼製

寸法	製造業者 販賣價格 (單位一 グロス)	卸賣業者 販賣價格 (單位一 グロス)	小賣業者 販賣價格 (單位一 箇)
厚長幅 (BWG)(吋)(吋)			
手挽用鋼製			
二番×三× $\frac{3}{16}$	10,500	11,500	12,000
二番×三× $\frac{1}{2}$	13,000	14,000	14,500
二番×三× $\frac{3}{4}$	15,500	16,500	17,000
三番×三× $\frac{3}{16}$	18,000	19,000	19,500
三番×三× $\frac{1}{2}$	20,500	21,500	22,000
三番×三× $\frac{3}{4}$	23,000	24,000	24,500
四番×三× $\frac{3}{16}$	25,500	26,500	27,000
四番×三× $\frac{1}{2}$	28,000	29,000	29,500
四番×三× $\frac{3}{4}$	30,500	31,500	32,000
五番×三× $\frac{3}{16}$	33,000	34,000	34,500
五番×三× $\frac{1}{2}$	35,500	36,500	37,000
五番×三× $\frac{3}{4}$	38,000	39,000	39,500
六番×三× $\frac{3}{16}$	40,500	41,500	42,000
六番×三× $\frac{1}{2}$	43,000	44,000	44,500
六番×三× $\frac{3}{4}$	45,500	46,500	47,000
七番×三× $\frac{3}{16}$	48,000	49,000	49,500
七番×三× $\frac{1}{2}$	50,500	51,500	52,000
七番×三× $\frac{3}{4}$	53,000	54,000	54,500
八番×三× $\frac{3}{16}$	55,500	56,500	57,000
八番×三× $\frac{1}{2}$	58,000	59,000	59,500
八番×三× $\frac{3}{4}$	60,500	61,500	62,000
九番×三× $\frac{3}{16}$	63,000	64,000	64,500
九番×三× $\frac{1}{2}$	65,500	66,500	67,000
九番×三× $\frac{3}{4}$	68,000	69,000	69,500
十番×三× $\frac{3}{16}$	70,500	71,500	72,000
十番×三× $\frac{1}{2}$	73,000	74,000	74,500
十番×三× $\frac{3}{4}$	75,500	76,500	77,000
十一番×三× $\frac{3}{16}$	78,000	79,000	79,500
十一番×三× $\frac{1}{2}$	80,500	81,500	82,000
十一番×三× $\frac{3}{4}$	83,000	84,000	84,500
十二番×三× $\frac{3}{16}$	85,500	86,500	87,000
十二番×三× $\frac{1}{2}$	88,000	89,000	89,500
十二番×三× $\frac{3}{4}$	90,500	91,500	92,000
十三番×三× $\frac{3}{16}$	93,000	94,000	94,500
十三番×三× $\frac{1}{2}$	95,500	96,500	97,000
十三番×三× $\frac{3}{4}$	98,000	99,000	99,500
十四番×三× $\frac{3}{16}$	100,500	101,500	102,000
十四番×三× $\frac{1}{2}$	103,000	104,000	104,500
十四番×三× $\frac{3}{4}$	105,500	106,500	107,000
十五番×三× $\frac{3}{16}$	108,000	109,000	109,500
十五番×三× $\frac{1}{2}$	110,500	111,500	112,000
十五番×三× $\frac{3}{4}$	113,000	114,000	114,500
十六番×三× $\frac{3}{16}$	115,500	116,500	117,000
十六番×三× $\frac{1}{2}$	118,000	119,000	119,500
十六番×三× $\frac{3}{4}$	120,500	121,500	122,000
十七番×三× $\frac{3}{16}$	123,000	124,000	124,500
十七番×三× $\frac{1}{2}$	125,500	126,500	127,000
十七番×三× $\frac{3}{4}$	128,000	129,000	129,500
十八番×三× $\frac{3}{16}$	130,500	131,500	132,000
十八番×三× $\frac{1}{2}$	133,000	134,000	134,500
十八番×三× $\frac{3}{4}$	135,500	136,500	137,000
十九番×三× $\frac{3}{16}$	138,000	139,000	139,500
十九番×三× $\frac{1}{2}$	140,500	141,500	142,000
十九番×三× $\frac{3}{4}$	143,000	144,000	144,500
二十番×三× $\frac{3}{16}$	145,500	146,500	147,000
二十番×三× $\frac{1}{2}$	148,000	149,000	149,500
二十番×三× $\frac{3}{4}$	150,500	151,500	152,000
二十一番×三× $\frac{3}{16}$	153,000	154,000	154,500
二十一番×三× $\frac{1}{2}$	155,500	156,500	157,000
二十一番×三× $\frac{3}{4}$	158,000	159,000	159,500
二十二番×三× $\frac{3}{16}$	160,500	161,500	162,000
二十二番×三× $\frac{1}{2}$	163,000	164,000	164,500
二十二番×三× $\frac{3}{4}$	165,500	166,500	167,000
二十三番×三× $\frac{3}{16}$	168,000	169,000	169,500
二十三番×三× $\frac{1}{2}$	170,500	171,500	172,000
二十三番×三× $\frac{3}{4}$	173,000	174,000	174,500
二十四番×三× $\frac{3}{16}$	175,500	176,500	177,000
二十四番×三× $\frac{1}{2}$	178,000	179,000	179,500
二十四番×三× $\frac{3}{4}$	180,500	181,500	182,000
二十五番×三× $\frac{3}{16}$	183,000	184,000	184,500
二十五番×三× $\frac{1}{2}$	185,500	186,500	187,000
二十五番×三× $\frac{3}{4}$	188,000	189,000	189,500
二十六番×三× $\frac{3}{16}$	190,500	191,500	192,000
二十六番×三× $\frac{1}{2}$	193,000	194,000	194,500
二十六番×三× $\frac{3}{4}$	195,500	196,500	197,000
二十七番×三× $\frac{3}{16}$	198,000	199,000	199,500
二十七番×三× $\frac{1}{2}$	200,500	201,500	202,000
二十七番×三× $\frac{3}{4}$	203,000	204,000	204,500
二十八番×三× $\frac{3}{16}$	205,500	206,500	207,000
二十八番×三× $\frac{1}{2}$	208,000	209,000	209,500
二十八番×三× $\frac{3}{4}$	210,500	211,500	212,000
二十九番×三× $\frac{3}{16}$	213,000	214,000	214,500
二十九番×三× $\frac{1}{2}$	215,500	216,500	217,000
二十九番×三× $\frac{3}{4}$	218,000	219,000	219,500
三十番×三× $\frac{3}{16}$	220,500	221,500	222,000
三十番×三× $\frac{1}{2}$	223,000	224,000	224,500
三十番×三× $\frac{3}{4}$	225,500	226,500	227,000
三十一番×三× $\frac{3}{16}$	228,000	229,000	229,500
三十一番×三× $\frac{1}{2}$	230,500	231,500	232,000
三十一番×三× $\frac{3}{4}$	233,000	234,000	234,500
三十二番×三× $\frac{3}{16}$	235,500	236,500	237,000
三十二番×三× $\frac{1}{2}$	238,000	239,000	239,500
三十二番×三× $\frac{3}{4}$	240,500	241,500	242,000
三十三番×三× $\frac{3}{16}$	243,000	244,000	244,500
三十三番×三× $\frac{1}{2}$	245,500	246,500	247,000
三十三番×三× $\frac{3}{4}$	248,000	249,000	249,500
三十四番×三× $\frac{3}{16}$	250,500	251,500	252,000
三十四番×三× $\frac{1}{2}$	253,000	254,000	254,500
三十四番×三× $\frac{3}{4}$	255,500	256,500	257,000
三十五番×三× $\frac{3}{16}$	258,000	259,000	259,500
三十五番×三× $\frac{1}{2}$	260,500	261,500	262,000
三十五番×三× $\frac{3}{4}$	263,000	264,000	264,500
三十六番×三× $\frac{3}{16}$	265,500	266,500	267,000
三十六番×三× $\frac{1}{2}$	268,000	269,000	269,500
三十六番×三× $\frac{3}{4}$	270,500	271,500	272,000
三十七番×三× $\frac{3}{16}$	273,000	274,000	274,500
三十七番×三× $\frac{1}{2}$	275,500	276,500	277,000
三十七番×三× $\frac{3}{4}$	278,000	279,000	279,500
三十八番×三× $\frac{3}{16}$	280,500	281,500	282,000
三十八番×三× $\frac{1}{2}$	283,000	284,000	284,500
三十八番×三× $\frac{3}{4}$	285,500	286,500	287,000
三十九番×三× $\frac{3}{16}$	288,000	289,000	289,500
三十九番×三× $\frac{1}{2}$	290,500	291,500	292,000
三十九番×三× $\frac{3}{4}$	293,000	294,000	294,500
四十番×三× $\frac{3}{16}$	295,500	296,500	297,000
四十番×三× $\frac{1}{2}$	298,000	299,000	299,500
四十番×三× $\frac{3}{4}$	300,500	301,500	302,000
四十一番×三× $\frac{3}{16}$	303,000	304,000	304,500
四十一番×三× $\frac{1}{2}$	305,500	306,500	307,000
四十一番×三× $\frac{3}{4}$	308,000	309,000	309,500
四十二番×三× $\frac{3}{16}$	310,500	311,500	312,000
四十二番×三× $\frac{1}{2}$	313,000	314,000	314,500
四十二番×三× $\frac{3}{4}$	315,500	316,500	317,000
四十三番×三× $\frac{3}{16}$	318,000	319,000	319,500
四十三番×三× $\frac{1}{2}$	320,500	321,500	322,000
四十三番×三× $\frac{3}{4}$	323,000	324,000	324,500
四十四番×三× $\frac{3}{16}$	325,500	326,500	327,000
四十四番×三× $\frac{1}{2}$	328,000	329,000	329,500
四十四番×三× $\frac{3}{4}$	330,500	331,500	332,000
四十五番×三× $\frac{3}{16}$	333,000	334,000	334,500
四十五番×三× $\frac{1}{2}$	335,500	336,500	337,000
四十五番×三× $\frac{3}{4}$	338,000	339,000	339,500
四十六番×三× $\frac{3}{16}$	340,500	341,500	342,000
四十六番×三× $\frac{1}{2}$	343,000	344,000	344,500
四十六番×三× $\frac{3}{4}$	345,500	346,500	347,000
四十七番×三× $\frac{3}{16}$	348,000	349,000	349,500
四十七番×三× $\frac{1}{2}$	350,500	351,500	352,000
四十七番×三× $\frac{3}{4}$	353,000	354,000	354,500
四十八番×三× $\frac{3}{16}$	355,500	356,500	357,000
四十八番×三× $\frac{1}{2}$	358,000	359,000	359,500
四十八番×三× $\frac{3}{4}$	360,500	361,500	362,000
四十九番×三× $\frac{3}{16}$	363,000	364,000	364,500
四十九番×三× $\frac{1}{2}$	365,500	366,500	367,000
四十九番×三× $\frac{3}{4}$	368,000	369,000	369,500
五十番×三× $\frac{3}{16}$	370,500	371,500	372,000
五十番×三× $\frac{1}{2}$	373,000	374,000	374,500
五十番×三× $\frac{3}{4}$	375,500	376,500	377,000
五十一番×三× $\frac{3}{16}$	378,000	379,000	379,500
五十一番×三× $\frac{1}{2}$	380,500	381,500	382,000
五十一番×三× $\frac{3}{4}$	383,000	384,000	384,500
五十二番×三× $\frac{3}{16}$	385,500	386,500	387,000
五十二番×三× $\frac{1}{2}$	388,000	389,000	389,500
五十二番×三× $\frac{3}{4}$	390,500	391,500	392,000
五十三番×三× $\frac{3}{16}$	393,000	394,000	394,500
五十三番×三× $\frac{1}{2}$	395,500	396,500	397,000
五十三番×三× $\frac{3}{4}$	398,000	399,000	399,500
五十四番×三× $\frac{3}{16}$	400,500	401,500	402,000
五十四番×三× $\frac{1}{2}$	403,000	404,000	404,500
五十四番×三× $\frac{3}{4}$	405,500	406,500	407,000
五十五番×三× $\frac{3}{16}$	408,000	409,000	409,500
五十五番×三× $\frac{1}{2}$	410,500	411,500	412,000
五十五番×三× $\frac{3}{4}$	413,000	414,000	414,500
五十六番×三× $\frac{3}{16}$	415,500	416,500	417,000
五十六番×三× $\frac{1}{2}$	418,000	419,000	419,500
五十六番×三× $\frac{3}{4}$	420,500	421,500	422,000
五十七番×三× $\frac{3}{16}$	423,000	424,000	424,500
五十七番×三× $\frac{1}{2}$	425,500	426,500	427,000
五十七番×三× $\frac{3}{4}$	428,000	429,000	429,500
五十八番×三× $\frac{3}{16}$	430,500	431,500	432,000
五十八番×三× $\frac{1}{2}$	433,000	434,000	434,500
五十八番×三× $\frac{3}{4}$	435,500	436,500	437,000
五十九番×三× $\frac{3}{16}$	438,000	439,000	439,500
五十九番×三× $\frac{1}{2}$	440,500	441,500	442,000</

稱ねぢノ呼	稱ねぢノ呼	稱ねぢノ呼
1/2 5/8 3/4 吋	3/8 1/2 吋	1/4 3/8 1/2 吋
(ハ) 板拔製ノモノ	(イ) 丸鋼製ノモノ	(ロ) 丸鋼製ノモノ
製造業者 販賣価格 單位(100疋)	製造業者 販賣価格 單位(100疋)	製造業者 販賣価格 單位(100疋)
卸賣業者 販賣価格 單位(100疋)	卸賣業者 販賣価格 單位(100疋)	卸賣業者 販賣価格 單位(100疋)
小賣業者 販賣価格 單位(100疋)	小賣業者 販賣価格 單位(100疋)	小賣業者 販賣価格 單位(100疋)

稱ねぢノ呼	稱ねぢノ呼	稱ねぢノ呼
1/2 5/8 3/4 吋	3/8 1/2 吋	1/4 3/8 1/2 吋
(イ) 板拔製(薄手)ノモノ	(ニ) 板拔製(薄手)ノモノ	(ホ) 板拔製(薄手)ノモノ
製造業者 販賣価格 單位(100疋)	製造業者 販賣価格 單位(100疋)	製造業者 販賣価格 單位(100疋)
卸賣業者 販賣価格 單位(100疋)	卸賣業者 販賣価格 單位(100疋)	卸賣業者 販賣価格 單位(100疋)
小賣業者 販賣価格 單位(100疋)	小賣業者 販賣価格 單位(100疋)	小賣業者 販賣価格 單位(100疋)

本表ノ規格ハ日本標準規格ノ定ムル所ニ依ル但シ板拔製ノモノノ中ねぢノ稱呼及吋時ノモノハ日本鋸釘工業組合聯合會所定ノ規格ニ依ルモノトシテ板拔製(薄手)ノモノハ高方日本標準規格ノ定ムル高ノ百分ノ七〇乃至九五ノモノヲ謂フ
大阪鐵製ナット販賣株式會社ノ販賣價格ハ製造業者販賣價格ニ依ルモノトス
六角ナット附ボルト黒皮鋼製(日本標準規格ウイットウオース第一號第四級ねぢノモノ)
(イ) 日本標準規格 S S 四一(舊規格 S S 三九)ボルトニ平鋼製ナット附ノモノ

稱ねぢノ呼	稱ねぢノ呼	稱ねぢノ呼
1/2 5/8 3/4 吋	3/8 1/2 吋	1/4 3/8 1/2 吋
(イ) 日本標準規格 S S 〇〇ヲ用ヒタルモノ	(ロ) 日本標準規格 S S 〇〇ヲ用ヒタルモノ	(ハ) 日本標準規格 S S 〇〇ヲ用ヒタルモノ
製造業者 販賣価格 單位(100疋)	製造業者 販賣価格 單位(100疋)	製造業者 販賣価格 單位(100疋)
卸賣業者 販賣価格 單位(100疋)	卸賣業者 販賣価格 單位(100疋)	卸賣業者 販賣価格 單位(100疋)
小賣業者 販賣価格 單位(100疋)	小賣業者 販賣価格 單位(100疋)	小賣業者 販賣価格 單位(100疋)

稱ねぢノ呼	稱ねぢノ呼	稱ねぢノ呼
1/2 5/8 3/4 吋	3/8 1/2 吋	1/4 3/8 1/2 吋
(イ) 平鋼製ノモノ	(ニ) 六角ナット黒皮鋼製(日本標準規格ウイットウオース第一號第四級ねぢノモノ)	(ハ) 六角ナット黒皮鋼製(日本標準規格ウイットウオース第一號第四級ねぢノモノ)
製造業者 販賣価格 單位(100疋)	製造業者 販賣価格 單位(100疋)	製造業者 販賣価格 單位(100疋)
卸賣業者 販賣価格 單位(100疋)	卸賣業者 販賣価格 單位(100疋)	卸賣業者 販賣価格 單位(100疋)
小賣業者 販賣価格 單位(100疋)	小賣業者 販賣価格 單位(100疋)	小賣業者 販賣価格 單位(100疋)

(二) 日本標準規格 S S O O ボルトニ丸鋼製ナット又ハ板抜製ナット

寸法	製造業者 (單位100疋)	卸賣業者 (單位100疋)	小賣業者 (單位100疋)
1/4"	100.00	63.50	71.50
3/8"	100.00	67.50	75.00
1/2"	100.00	71.50	78.50
3/4"	100.00	75.50	82.00
1"	100.00	79.50	85.50
1 1/4"	100.00	83.50	89.00
1 1/2"	100.00	87.50	92.50
1 3/4"	100.00	91.50	96.00
2"	100.00	95.50	99.50
2 1/4"	100.00	99.50	103.00
2 1/2"	100.00	103.50	106.50
2 3/4"	100.00	107.50	110.00
3"	100.00	111.50	113.50
3 1/4"	100.00	115.50	117.00
3 1/2"	100.00	119.50	120.50
3 3/4"	100.00	123.50	124.00
4"	100.00	127.50	127.50
4 1/4"	100.00	131.50	131.00
4 1/2"	100.00	135.50	134.50
4 3/4"	100.00	139.50	138.00
5"	100.00	143.50	141.50
5 1/4"	100.00	147.50	145.00
5 1/2"	100.00	151.50	148.50
5 3/4"	100.00	155.50	152.00
6"	100.00	159.50	155.50
6 1/4"	100.00	163.50	159.00
6 1/2"	100.00	167.50	162.50
6 3/4"	100.00	171.50	166.00
7"	100.00	175.50	169.50
7 1/4"	100.00	179.50	173.00
7 1/2"	100.00	183.50	176.50
7 3/4"	100.00	187.50	180.00
8"	100.00	191.50	183.50
8 1/4"	100.00	195.50	187.00
8 1/2"	100.00	199.50	190.50
8 3/4"	100.00	203.50	194.00
9"	100.00	207.50	197.50
9 1/4"	100.00	211.50	201.00
9 1/2"	100.00	215.50	204.50
9 3/4"	100.00	219.50	208.00
10"	100.00	223.50	211.50

(一) 丸鋼及平鋼

(二) 日本標準規格 S V 三 A 及 B 並ニ S V 四一 A 及 B (舊規格 S R 三九・S M R 四一及 S R 三四) ヲ用ヒタルモノ

寸法	製造業者 (單位100疋)	卸賣業者 (單位100疋)	小賣業者 (單位100疋)
1/4"	100.00	63.50	71.50
3/8"	100.00	67.50	75.00
1/2"	100.00	71.50	78.50
3/4"	100.00	75.50	82.00
1"	100.00	79.50	85.50
1 1/4"	100.00	83.50	89.00
1 1/2"	100.00	87.50	92.50
1 3/4"	100.00	91.50	96.00
2"	100.00	95.50	99.50
2 1/4"	100.00	99.50	103.00
2 1/2"	100.00	103.50	106.50
2 3/4"	100.00	107.50	110.00
3"	100.00	111.50	113.50
3 1/4"	100.00	115.50	117.00
3 1/2"	100.00	119.50	120.50
3 3/4"	100.00	123.50	124.00
4"	100.00	127.50	127.50
4 1/4"	100.00	131.50	131.00
4 1/2"	100.00	135.50	134.50
4 3/4"	100.00	139.50	138.00
5"	100.00	143.50	141.50
5 1/4"	100.00	147.50	145.00
5 1/2"	100.00	151.50	148.50
5 3/4"	100.00	155.50	152.00
6"	100.00	159.50	155.50
6 1/4"	100.00	163.50	159.00
6 1/2"	100.00	167.50	162.50
6 3/4"	100.00	171.50	166.00
7"	100.00	175.50	169.50
7 1/4"	100.00	179.50	173.00
7 1/2"	100.00	183.50	176.50
7 3/4"	100.00	187.50	180.00
8"	100.00	191.50	183.50
8 1/4"	100.00	195.50	187.00
8 1/2"	100.00	199.50	190.50
8 3/4"	100.00	203.50	194.00
9"	100.00	207.50	197.50
9 1/4"	100.00	211.50	201.00
9 1/2"	100.00	215.50	204.50
9 3/4"	100.00	219.50	208.00
10"	100.00	223.50	211.50

(三) 日本標準規格 S S 四一 (舊規格 S S 三九) ボルトニ丸鋼製ナット又ハ板抜製ナット

寸法	製造業者 (單位100疋)	卸賣業者 (單位100疋)	小賣業者 (單位100疋)
1/4"	100.00	63.50	71.50
3/8"	100.00	67.50	75.00
1/2"	100.00	71.50	78.50
3/4"	100.00	75.50	82.00
1"	100.00	79.50	85.50
1 1/4"	100.00	83.50	89.00
1 1/2"	100.00	87.50	92.50
1 3/4"	100.00	91.50	96.00
2"	100.00	95.50	99.50
2 1/4"	100.00	99.50	103.00
2 1/2"	100.00	103.50	106.50
2 3/4"	100.00	107.50	110.00
3"	100.00	111.50	113.50
3 1/4"	100.00	115.50	117.00
3 1/2"	100.00	119.50	120.50
3 3/4"	100.00	123.50	124.00
4"	100.00	127.50	127.50
4 1/4"	100.00	131.50	131.00
4 1/2"	100.00	135.50	134.50
4 3/4"	100.00	139.50	138.00
5"	100.00	143.50	141.50
5 1/4"	100.00	147.50	145.00
5 1/2"	100.00	151.50	148.50
5 3/4"	100.00	155.50	152.00
6"	100.00	159.50	155.50
6 1/4"	100.00	163.50	159.00
6 1/2"	100.00	167.50	162.50
6 3/4"	100.00	171.50	166.00
7"	100.00	175.50	169.50
7 1/4"	100.00	179.50	173.00
7 1/2"	100.00	183.50	176.50
7 3/4"	100.00	187.50	180.00
8"	100.00	191.50	183.50
8 1/4"	100.00	195.50	187.00
8 1/2"	100.00	199.50	190.50
8 3/4"	100.00	203.50	194.00
9"	100.00	207.50	197.50
9 1/4"	100.00	211.50	201.00
9 1/2"	100.00	215.50	204.50
9 3/4"	100.00	219.50	208.00
10"	100.00	223.50	211.50

(四) 日本標準規格 S S O O ボルトニ平鋼製ナット

寸法	製造業者 (單位100疋)	卸賣業者 (單位100疋)	小賣業者 (單位100疋)
1/4"	100.00	63.50	71.50
3/8"	100.00	67.50	75.00
1/2"	100.00	71.50	78.50
3/4"	100.00	75.50	82.00
1"	100.00	79.50	85.50
1 1/4"	100.00	83.50	89.00
1 1/2"	100.00	87.50	92.50
1 3/4"	100.00	91.50	96.00
2"	100.00	95.50	99.50
2 1/4"	100.00	99.50	103.00
2 1/2"	100.00	103.50	106.50
2 3/4"	100.00	107.50	110.00
3"	100.00	111.50	113.50
3 1/4"	100.00	115.50	117.00
3 1/2"	100.00	119.50	120.50
3 3/4"	100.00	123.50	124.00
4"	100.00	127.50	127.50
4 1/4"	100.00	131.50	131.00
4 1/2"	100.00	135.50	134.50
4 3/4"	100.00	139.50	138.00
5"	100.00	143.50	141.50
5 1/4"	100.00	147.50	145.00
5 1/2"	100.00	151.50	148.50
5 3/4"	100.00	155.50	152.00
6"	100.00	159.50	155.50
6 1/4"	100.00	163.50	159.00
6 1/2"	100.00	167.50	162.50
6 3/4"	100.00	171.50	166.00
7"	100.00	175.50	169.50
7 1/4"	100.00	179.50	173.00
7 1/2"	100.00	183.50	176.50
7 3/4"	100.00	187.50	180.00
8"	100.00	191.50	183.50
8 1/4"	100.00	195.50	187.00
8 1/2"	100.00	199.50	190.50
8 3/4"	100.00	203.50	194.00
9"	100.00	207.50	197.50
9 1/4"	100.00	211.50	201.00
9 1/2"	100.00	215.50	204.50
9 3/4"	100.00	219.50	208.00
10"	100.00	223.50	211.50

(附 録)

(附 録)

四三

四二

(五) 本表ニ定ムル規格以外ノ點ニ付テハ日本標準規格ニ依ル但シ九耗、一二耗三及八耗ノモノハ夫々一〇耗、一三耗及四〇耗ノ規格ニ準ズルモノトス

三 卸賣業者販賣價格及小賣業者販賣價格ハ東京府、大阪府、神奈川縣、兵庫縣及愛知縣ニ於ケル販賣價格トス

四 本表價格ハ賣主ノ工場渡又ハ店先渡價格トシ包裝費ハ賣主負擔トス

◎商工省告示第四十六號
價格等統制令第七條ノ規定ニ依リ鉄(鋼製生押シモノ)及小ねぢ(鋼製ノモノ)販賣價格左ノ通指定ス
昭和十六年一月二十四日
商工大臣 小林 一三

一、鉄 (鋼製生押シモノ)

寸	徑	法	製造業者 販賣價格 (單位100斤)		卸賣業者 販賣價格 (單位100斤)		小賣業者 販賣價格 (單位100斤)	
			寸	時	寸	時	寸	時
1/2	1/2	以上	1/2	1/2	1/2	1/2	1/2	1/2
3/8	3/8	1/2	3/8	3/8	3/8	3/8	3/8	3/8
1/4	1/4	1/2	1/4	1/4	1/4	1/4	1/4	1/4
3/16	3/16	1/2	3/16	3/16	3/16	3/16	3/16	3/16
1/8	1/8	1/2	1/8	1/8	1/8	1/8	1/8	1/8
1/16	1/16	1/2	1/16	1/16	1/16	1/16	1/16	1/16
丸鉄、皿鉄及丸皿鉄 (一度打ノモノ)								

二、小ねぢ (鋼製ノモノ)

(一) 日本標準規格(メートルねぢ第一號第三級及第四級ノモノ)

(イ) 丸小ねぢ及平小ねぢ

寸	徑	法	製造業者 販賣價格 (單位100斤)		卸賣業者 販賣價格 (單位100斤)		小賣業者 販賣價格 (單位100斤)	
			寸	時	寸	時	寸	時
1/2	1/2	以上	1/2	1/2	1/2	1/2	1/2	
3/8	3/8	1/2	3/8	3/8	3/8	3/8	3/8	
1/4	1/4	1/2	1/4	1/4	1/4	1/4	1/4	
3/16	3/16	1/2	3/16	3/16	3/16	3/16	3/16	
1/8	1/8	1/2	1/8	1/8	1/8	1/8	1/8	
1/16	1/16	1/2	1/16	1/16	1/16	1/16	1/16	

1/2	1/2	以上	1/2	1/2	1/2	1/2	1/2	1/2
3/8	3/8	1/2	3/8	3/8	3/8	3/8	3/8	3/8
1/4	1/4	1/2	1/4	1/4	1/4	1/4	1/4	1/4
3/16	3/16	1/2	3/16	3/16	3/16	3/16	3/16	3/16
1/8	1/8	1/2	1/8	1/8	1/8	1/8	1/8	1/8
1/16	1/16	1/2	1/16	1/16	1/16	1/16	1/16	1/16
丸鉄、皿鉄及丸皿鉄 (一度打ノモノ)								

(附録)

寸法 1/2 3/4 1 1 1/4 1 1/2 1 3/4 2 2 1/4 2 1/2 2 3/4 3 3 1/4 3 1/2 3 3/4 4 4 1/4 4 1/2 4 3/4 5 5 1/4 5 1/2 5 3/4 6 6 1/4 6 1/2 6 3/4 7 7 1/4 7 1/2 7 3/4 8 8 1/4 8 1/2 8 3/4 9 9 1/4 9 1/2 9 3/4 10 10 1/4 10 1/2 10 3/4 11 11 1/4 11 1/2 11 3/4 12 12 1/4 12 1/2 12 3/4

Table with 4 columns: 製造業者 (Manufacturer), 卸業者 (Wholesaler), 小賣業者 (Retailer), and 販賣價格 (Sales Price). Rows correspond to various sizes and diameters.

寸法 1 1 1/2 2 2 1/4 2 1/2 2 3/4 3 3 1/4 3 1/2 3 3/4 4 4 1/4 4 1/2 4 3/4 5 5 1/4 5 1/2 5 3/4 6 6 1/4 6 1/2 6 3/4 7 7 1/4 7 1/2 7 3/4 8 8 1/4 8 1/2 8 3/4 9 9 1/4 9 1/2 9 3/4 10 10 1/4 10 1/2 10 3/4 11 11 1/4 11 1/2 11 3/4 12 12 1/4 12 1/2 12 3/4

Table with 4 columns: 製造業者 (Manufacturer), 卸業者 (Wholesaler), 小賣業者 (Retailer), and 販賣價格 (Sales Price). Rows correspond to various sizes and diameters.

(附録)

(イ) 丸糸ねぢ及平糸ねぢ(一級品)

寸法 1/2 3/4 1 1 1/4 1 1/2 1 3/4 2 2 1/4 2 1/2 2 3/4 3 3 1/4 3 1/2 3 3/4 4 4 1/4 4 1/2 4 3/4 5 5 1/4 5 1/2 5 3/4 6 6 1/4 6 1/2 6 3/4 7 7 1/4 7 1/2 7 3/4 8 8 1/4 8 1/2 8 3/4 9 9 1/4 9 1/2 9 3/4 10 10 1/4 10 1/2 10 3/4 11 11 1/4 11 1/2 11 3/4 12 12 1/4 12 1/2 12 3/4

Table with 4 columns: 製造業者 (Manufacturer), 卸業者 (Wholesaler), 小賣業者 (Retailer), and 販賣價格 (Sales Price). Rows correspond to various sizes and diameters.

寸法 1 1 1/2 2 2 1/4 2 1/2 2 3/4 3 3 1/4 3 1/2 3 3/4 4 4 1/4 4 1/2 4 3/4 5 5 1/4 5 1/2 5 3/4 6 6 1/4 6 1/2 6 3/4 7 7 1/4 7 1/2 7 3/4 8 8 1/4 8 1/2 8 3/4 9 9 1/4 9 1/2 9 3/4 10 10 1/4 10 1/2 10 3/4 11 11 1/4 11 1/2 11 3/4 12 12 1/4 12 1/2 12 3/4

Table with 4 columns: 製造業者 (Manufacturer), 卸業者 (Wholesaler), 小賣業者 (Retailer), and 販賣價格 (Sales Price). Rows correspond to various sizes and diameters.

1/4	3/8	1/2	5/8	3/4	7/8	1	1 1/8	1 1/4	1 1/2	1 3/4	2	2 1/4	2 1/2	2 3/4	3	3 1/4	3 1/2	3 3/4	4	4 1/4	4 1/2	4 3/4	5	5 1/4	5 1/2	5 3/4	6	6 1/4	6 1/2	6 3/4	7	7 1/4	7 1/2	7 3/4	8	8 1/4	8 1/2	8 3/4	9	9 1/4	9 1/2	9 3/4	10	10 1/4	10 1/2	10 3/4	11	11 1/4	11 1/2	11 3/4	12	12 1/4	12 1/2	12 3/4	13	13 1/4	13 1/2	13 3/4	14	14 1/4	14 1/2	14 3/4	15	15 1/4	15 1/2	15 3/4	16	16 1/4	16 1/2	16 3/4	17	17 1/4	17 1/2	17 3/4	18	18 1/4	18 1/2	18 3/4	19	19 1/4	19 1/2	19 3/4	20	20 1/4	20 1/2	20 3/4	21	21 1/4	21 1/2	21 3/4	22	22 1/4	22 1/2	22 3/4	23	23 1/4	23 1/2	23 3/4	24	24 1/4	24 1/2	24 3/4	25	25 1/4	25 1/2	25 3/4	26	26 1/4	26 1/2	26 3/4	27	27 1/4	27 1/2	27 3/4	28	28 1/4	28 1/2	28 3/4	29	29 1/4	29 1/2	29 3/4	30	30 1/4	30 1/2	30 3/4	31	31 1/4	31 1/2	31 3/4	32	32 1/4	32 1/2	32 3/4	33	33 1/4	33 1/2	33 3/4	34	34 1/4	34 1/2	34 3/4	35	35 1/4	35 1/2	35 3/4	36	36 1/4	36 1/2	36 3/4	37	37 1/4	37 1/2	37 3/4	38	38 1/4	38 1/2	38 3/4	39	39 1/4	39 1/2	39 3/4	40	40 1/4	40 1/2	40 3/4	41	41 1/4	41 1/2	41 3/4	42	42 1/4	42 1/2	42 3/4	43	43 1/4	43 1/2	43 3/4	44	44 1/4	44 1/2	44 3/4	45	45 1/4	45 1/2	45 3/4	46	46 1/4	46 1/2	46 3/4	47	47 1/4	47 1/2	47 3/4	48	48 1/4	48 1/2	48 3/4	49	49 1/4	49 1/2	49 3/4	50	50 1/4	50 1/2	50 3/4	51	51 1/4	51 1/2	51 3/4	52	52 1/4	52 1/2	52 3/4	53	53 1/4	53 1/2	53 3/4	54	54 1/4	54 1/2	54 3/4	55	55 1/4	55 1/2	55 3/4	56	56 1/4	56 1/2	56 3/4	57	57 1/4	57 1/2	57 3/4	58	58 1/4	58 1/2	58 3/4	59	59 1/4	59 1/2	59 3/4	60	60 1/4	60 1/2	60 3/4	61	61 1/4	61 1/2	61 3/4	62	62 1/4	62 1/2	62 3/4	63	63 1/4	63 1/2	63 3/4	64	64 1/4	64 1/2	64 3/4	65	65 1/4	65 1/2	65 3/4	66	66 1/4	66 1/2	66 3/4	67	67 1/4	67 1/2	67 3/4	68	68 1/4	68 1/2	68 3/4	69	69 1/4	69 1/2	69 3/4	70	70 1/4	70 1/2	70 3/4	71	71 1/4	71 1/2	71 3/4	72	72 1/4	72 1/2	72 3/4	73	73 1/4	73 1/2	73 3/4	74	74 1/4	74 1/2	74 3/4	75	75 1/4	75 1/2	75 3/4	76	76 1/4	76 1/2	76 3/4	77	77 1/4	77 1/2	77 3/4	78	78 1/4	78 1/2	78 3/4	79	79 1/4	79 1/2	79 3/4	80	80 1/4	80 1/2	80 3/4	81	81 1/4	81 1/2	81 3/4	82	82 1/4	82 1/2	82 3/4	83	83 1/4	83 1/2	83 3/4	84	84 1/4	84 1/2	84 3/4	85	85 1/4	85 1/2	85 3/4	86	86 1/4	86 1/2	86 3/4	87	87 1/4	87 1/2	87 3/4	88	88 1/4	88 1/2	88 3/4	89	89 1/4	89 1/2	89 3/4	90	90 1/4	90 1/2	90 3/4	91	91 1/4	91 1/2	91 3/4	92	92 1/4	92 1/2	92 3/4	93	93 1/4	93 1/2	93 3/4	94	94 1/4	94 1/2	94 3/4	95	95 1/4	95 1/2	95 3/4	96	96 1/4	96 1/2	96 3/4	97	97 1/4	97 1/2	97 3/4	98	98 1/4	98 1/2	98 3/4	99	99 1/4	99 1/2	99 3/4	100	100 1/4	100 1/2	100 3/4	101	101 1/4	101 1/2	101 3/4	102	102 1/4	102 1/2	102 3/4	103	103 1/4	103 1/2	103 3/4	104	104 1/4	104 1/2	104 3/4	105	105 1/4	105 1/2	105 3/4	106	106 1/4	106 1/2	106 3/4	107	107 1/4	107 1/2	107 3/4	108	108 1/4	108 1/2	108 3/4	109	109 1/4	109 1/2	109 3/4	110	110 1/4	110 1/2	110 3/4	111	111 1/4	111 1/2	111 3/4	112	112 1/4	112 1/2	112 3/4	113	113 1/4	113 1/2	113 3/4	114	114 1/4	114 1/2	114 3/4	115	115 1/4	115 1/2	115 3/4	116	116 1/4	116 1/2	116 3/4	117	117 1/4	117 1/2	117 3/4	118	118 1/4	118 1/2	118 3/4	119	119 1/4	119 1/2	119 3/4	120	120 1/4	120 1/2	120 3/4	121	121 1/4	121 1/2	121 3/4	122	122 1/4	122 1/2	122 3/4	123	123 1/4	123 1/2	123 3/4	124	124 1/4	124 1/2	124 3/4	125	125 1/4	125 1/2	125 3/4	126	126 1/4	126 1/2	126 3/4	127	127 1/4	127 1/2	127 3/4	128	128 1/4	128 1/2	128 3/4	129	129 1/4	129 1/2	129 3/4	130	130 1/4	130 1/2	130 3/4	131	131 1/4	131 1/2	131 3/4	132	132 1/4	132 1/2	132 3/4	133	133 1/4	133 1/2	133 3/4	134	134 1/4	134 1/2	134 3/4	135	135 1/4	135 1/2	135 3/4	136	136 1/4	136 1/2	136 3/4	137	137 1/4	137 1/2	137 3/4	138	138 1/4	138 1/2	138 3/4	139	139 1/4	139 1/2	139 3/4	140	140 1/4	140 1/2	140 3/4	141	141 1/4	141 1/2	141 3/4	142	142 1/4	142 1/2	142 3/4	143	143 1/4	143 1/2	143 3/4	144	144 1/4	144 1/2	144 3/4	145	145 1/4	145 1/2	145 3/4	146	146 1/4	146 1/2	146 3/4	147	147 1/4	147 1/2	147 3/4	148	148 1/4	148 1/2	148 3/4	149	149 1/4	149 1/2	149 3/4	150	150 1/4	150 1/2	150 3/4	151	151 1/4	151 1/2	151 3/4	152	152 1/4	152 1/2	152 3/4	153	153 1/4	153 1/2	153 3/4	154	154 1/4	154 1/2	154 3/4	155	155 1/4	155 1/2	155 3/4	156	156 1/4	156 1/2	156 3/4	157	157 1/4	157 1/2	157 3/4	158	158 1/4	158 1/2	158 3/4	159	159 1/4	159 1/2	159 3/4	160	160 1/4	160 1/2	160 3/4	161	161 1/4	161 1/2	161 3/4	162	162 1/4	162 1/2	162 3/4	163	163 1/4	163 1/2	163 3/4	164	164 1/4	164 1/2	164 3/4	165	165 1/4	165 1/2	165 3/4	166	166 1/4	166 1/2	166 3/4	167	167 1/4	167 1/2	167 3/4	168	168 1/4	168 1/2	168 3/4	169	169 1/4	169 1/2	169 3/4	170	170 1/4	170 1/2	170 3/4	171	171 1/4	171 1/2	171 3/4	172	172 1/4	172 1/2	172 3/4	173	173 1/4	173 1/2	173 3/4	174	174 1/4	174 1/2	174 3/4	175	175 1/4	175 1/2	175 3/4	176	176 1/4	176 1/2	176 3/4	177	177 1/4	177 1/2	177 3/4	178	178 1/4	178 1/2	178 3/4	179	179 1/4	179 1/2	179 3/4	180	180 1/4	180 1/2	180 3/4	181	181 1/4	181 1/2	181 3/4	182	182 1/4	182 1/2	182 3/4	183	183 1/4	183 1/2	183 3/4	184	184 1/4	184 1/2	184 3/4	185	185 1/4	185 1/2	185 3/4	186	186 1/4	186 1/2	186 3/4	187	187 1/4	187 1/2	187 3/4	188	188 1/4	188 1/2	188 3/4	189	189 1/4	189 1/2	189 3/4	190	190 1/4	190 1/2	190 3/4	191	191 1/4	191 1/2	191 3/4	192	192 1/4	192 1/2	192 3/4	193	193 1/4	193 1/2	193 3/4	194	194 1/4	194 1/2	194 3/4	195	195 1/4	195 1/2	195 3/4	196	196 1/4	196 1/2	196 3/4	197	197 1/4	197 1/2	197 3/4	198	198 1/4	198 1/2	198 3/4	199	199 1/4	199 1/2	199 3/4	200	200 1/4	200 1/2	200 3/4	201	201 1/4	201 1/2	201 3/4	202	202 1/4	202 1/2	202 3/4	203	203 1/4	203 1/2	203 3/4	204	204 1/4	204 1/2	204 3/4	205	205 1/4	205 1/2	205 3/4	206	206 1/4	206 1/2	206 3/4	207	207 1/4	207 1/2	207 3/4	208	208 1/4	208 1/2	208 3/4	209	209 1/4	209 1/2	209 3/4	210	210 1/4	210 1/2	210 3/4	211	211 1/4	211 1/2	211 3/4	212	212 1/4	212 1/2	212 3/4	213	213 1/4	213 1/2	213 3/4	214	214 1/4	214 1/2	214 3/4	215	215 1/4	215 1/2	215 3/4	216	216 1/4	216 1/2	216 3/4	217	217 1/4	217 1/2	217 3/4	218	218 1/4	218 1/2	218 3/4	219	219 1/4	219 1/2	219 3/4	220	220 1/4	220 1/2	220 3/4	221	221 1/4	221 1/2	221 3/4	222	222 1/4	222 1/2	222 3/4	223	223 1/4	223 1/2	223 3/4	224	224 1/4	224 1/2	224 3/4	225	225 1/4	225 1/2	225 3/4	226	226 1/4	226 1/2	226 3/4	227	227 1/4	227 1/2	227 3/4	228	228 1/4	228 1/2	228 3/4	229	229 1/4	229 1/2	229 3/4	230	230 1/4	230 1/2	230 3/4	231	231 1/4	231 1/2	231 3/4	232	232 1/4	232 1/2	232 3/4	233	233 1/4	233 1/2	233 3/4	234	234 1/4	234 1/2	234 3/4	235	235 1/4	235 1/2	235 3/4	236	236 1/4	236 1/2	236 3/4	237	237 1/4	237 1/2	237 3/4	238	238 1/4	238 1/2	238 3/4	239	239 1/4	239 1/2	239 3/4	240	240 1/4	240 1/2	240 3/4	241	241 1/4	241 1/2	241 3/4	242	242 1/4	242 1/2	242 3/4	243	243 1/4	243 1/2	243 3/4	244	244 1/4	244 1/2	244 3/4	245	245 1/4	245 1/2	245 3/4	246	246 1/4	246 1/2	246 3/4	247	247 1/4	247 1/2	247 3/4	248	248 1/4	248 1/2	248 3/4	249	249 1/4	249 1/2	249 3/4	250	250 1/4	250 1/2	250 3/4	251	251 1/4	251 1/2	251 3/4	252	252 1/4	252 1/2	252 3/4	253	253 1/4	253 1/2	253 3/4	254	254 1/4	254 1/2	254 3/4	255	255 1/4	255 1/2	255 3/4	256	256 1/4	256 1/2	256 3/4	257	257 1/4	257 1/2	257 3/4	258	258 1/4	258 1/2	258 3/4	259	259 1/4	259 1/2	259 3/4	260	260 1/4	260 1/2	260 3/4	261	261 1/4	261 1/2	261 3/4	262	262 1/4	262 1/2	262 3/4	263	263 1/4	263 1/2	263 3/4	264	264 1/4	264 1/2	264 3/4
-----	-----	-----	-----	-----	-----	---	-------	-------	-------	-------	---	-------	-------	-------	---	-------	-------	-------	---	-------	-------	-------	---	-------	-------	-------	---	-------	-------	-------	---	-------	-------	-------	---	-------	-------	-------	---	-------	-------	-------	----	--------	--------	--------	----	--------	--------	--------	----	--------	--------	--------	----	--------	--------	--------	----	--------	--------	--------	----	--------	--------	--------	----	--------	--------	--------	----	--------	--------	--------	----	--------	--------	--------	----	--------	--------	--------	----	--------	--------	--------	----	--------	--------	--------	----	--------	--------	--------	----	--------	--------	--------	----	--------	--------	--------	----	--------	--------	--------	----	--------	--------	--------	----	--------	--------	--------	----	--------	--------	--------	----	--------	--------	--------	----	--------	--------	--------	----	--------	--------	--------	----	--------	--------	--------	----	--------	--------	--------	----	--------	--------	--------	----	--------	--------	--------	----	--------	--------	--------	----	--------	--------	--------	----	--------	--------	--------	----	--------	--------	--------	----	--------	--------	--------	----	--------	--------	--------	----	--------	--------	--------	----	--------	--------	--------	----	--------	--------	--------	----	--------	--------	--------	----	--------	--------	--------	----	--------	--------	--------	----	--------	--------	--------	----	--------	--------	--------	----	--------	--------	--------	----	--------	--------	--------	----	--------	--------	--------	----	--------	--------	--------	----	--------	--------	--------	----	--------	--------	--------	----	--------	--------	--------	----	--------	--------	--------	----	--------	--------	--------	----	--------	--------	--------	----	--------	--------	--------	----	--------	--------	--------	----	--------	--------	--------	----	--------	--------	--------	----	--------	--------	--------	----	--------	--------	--------	----	--------	--------	--------	----	--------	--------	--------	----	--------	--------	--------	----	--------	--------	--------	----	--------	--------	--------	----	--------	--------	--------	----	--------	--------	--------	----	--------	--------	--------	----	--------	--------	--------	----	--------	--------	--------	----	--------	--------	--------	----	--------	--------	--------	----	--------	--------	--------	----	--------	--------	--------	----	--------	--------	--------	----	--------	--------	--------	----	--------	--------	--------	----	--------	--------	--------	----	--------	--------	--------	----	--------	--------	--------	----	--------	--------	--------	----	--------	--------	--------	----	--------	--------	--------	----	--------	--------	--------	----	--------	--------	--------	----	--------	--------	--------	----	--------	--------	--------	----	--------	--------	--------	----	--------	--------	--------	----	--------	--------	--------	----	--------	--------	--------	----	--------	--------	--------	----	--------	--------	--------	----	--------	--------	--------	-----	---------	---------	---------	-----	---------	---------	---------	-----	---------	---------	---------	-----	---------	---------	---------	-----	---------	---------	---------	-----	---------	---------	---------	-----	---------	---------	---------	-----	---------	---------	---------	-----	---------	---------	---------	-----	---------	---------	---------	-----	---------	---------	---------	-----	---------	---------	---------	-----	---------	---------	---------	-----	---------	---------	---------	-----	---------	---------	---------	-----	---------	---------	---------	-----	---------	---------	---------	-----	---------	---------	---------	-----	---------	---------	---------	-----	---------	---------	---------	-----	---------	---------	---------	-----	---------	---------	---------	-----	---------	---------	---------	-----	---------	---------	---------	-----	---------	---------	---------	-----	---------	---------	---------	-----	---------	---------	---------	-----	---------	---------	---------	-----	---------	---------	---------	-----	---------	---------	---------	-----	---------	---------	---------	-----	---------	---------	---------	-----	---------	---------	---------	-----	---------	---------	---------	-----	---------	---------	---------	-----	---------	---------	---------	-----	---------	---------	---------	-----	---------	---------	---------	-----	---------	---------	---------	-----	---------	---------	---------	-----	---------	---------	---------	-----	---------	---------	---------	-----	---------	---------	---------	-----	---------	---------	---------	-----	---------	---------	---------	-----	---------	---------	---------	-----	---------	---------	---------	-----	---------	---------	---------	-----	---------	---------	---------	-----	---------	---------	---------	-----	---------	---------	---------	-----	---------	---------	---------	-----	---------	---------	---------	-----	---------	---------	---------	-----	---------	---------	---------	-----	---------	---------	---------	-----	---------	---------	---------	-----	---------	---------	---------	-----	---------	---------	---------	-----	---------	---------	---------	-----	---------	---------	---------	-----	---------	---------	---------	-----	---------	---------	---------	-----	---------	---------	---------	-----	---------	---------	---------	-----	---------	---------	---------	-----	---------	---------	---------	-----	---------	---------	---------	-----	---------	---------	---------	-----	---------	---------	---------	-----	---------	---------	---------	-----	---------	---------	---------	-----	---------	---------	---------	-----	---------	---------	---------	-----	---------	---------	---------	-----	---------	---------	---------	-----	---------	---------	---------	-----	---------	---------	---------	-----	---------	---------	---------	-----	---------	---------	---------	-----	---------	---------	---------	-----	---------	---------	---------	-----	---------	---------	---------	-----	---------	---------	---------	-----	---------	---------	---------	-----	---------	---------	---------	-----	---------	---------	---------	-----	---------	---------	---------	-----	---------	---------	---------	-----	---------	---------	---------	-----	---------	---------	---------	-----	---------	---------	---------	-----	---------	---------	---------	-----	---------	---------	---------	-----	---------	---------	---------	-----	---------	---------	---------	-----	---------	---------	---------	-----	---------	---------	---------	-----	---------	---------	---------	-----	---------	---------	---------	-----	---------	---------	---------	-----	---------	---------	---------	-----	---------	---------	---------	-----	---------	---------	---------	-----	---------	---------	---------	-----	---------	---------	---------	-----	---------	---------	---------	-----	---------	---------	---------	-----	---------	---------	---------	-----	---------	---------	---------	-----	---------	---------	---------	-----	---------	---------	---------	-----	---------	---------	---------	-----	---------	---------	---------	-----	---------	---------	---------	-----	---------	---------	---------	-----	---------	---------	---------	-----	---------	---------	---------	-----	---------	---------	---------	-----	---------	---------	---------	-----	---------	---------	---------	-----	---------	---------	---------	-----	---------	---------	---------	-----	---------	---------	---------	-----	---------	---------	---------	-----	---------	---------	---------	-----	---------	---------	---------	-----	---------	---------	---------	-----	---------	---------	---------	-----	---------	---------	---------	-----	---------	---------	---------	-----	---------	---------	---------	-----	---------	---------	---------	-----	---------	---------	---------	-----	---------	---------	---------	-----	---------	---------	---------	-----	---------	---------	---------	-----	---------	---------	---------	-----	---------	---------	---------	-----	---------	---------	---------	-----	---------	---------	---------	-----	---------	---------	---------	-----	---------	---------	---------	-----	---------	---------	---------	-----	---------	---------	---------	-----	---------	---------	---------	-----	---------	---------	---------	-----	---------	---------	---------	-----	---------	---------	---------	-----	---------	---------	---------	-----	---------	---------	---------	-----	---------	---------	---------	-----	---------	---------	---------	-----	---------	---------	---------	-----	---------	---------	---------	-----	---------	---------	---------	-----	---------	---------	---------	-----	---------	---------	---------	-----	---------	---------	---------	-----	---------	---------	---------	-----	---------	---------	---------	-----	---------	---------	---------	-----	---------	---------	---------	-----	---------	---------	---------	-----	---------	---------	---------

型番	NN	NNNN	NNNN	NNNN	NNNN
製造業者	SS	SSSS	SSSS	SSSS	SSSS
販売業者	SS	SSSS	SSSS	SSSS	SSSS
型番	11	1111	1111	1111	1111
製造業者	11	1111	1111	1111	1111
販売業者	11	1111	1111	1111	1111

型番	NNN	NNNN	NNN
製造業者	UUU	UUUU	UUU
販売業者	UUU	UUUU	UUU
型番	111	1111	111
製造業者	111	1111	111
販売業者	111	1111	111

型番	NN	NNNN	NNNN	NNNN	NNNN
製造業者	PP	PPPP	PPPP	PPPP	PPPP
販売業者	PP	PPPP	PPPP	PPPP	PPPP
型番	11	1111	1111	1111	1111
製造業者	11	1111	1111	1111	1111
販売業者	11	1111	1111	1111	1111

型番	NN	NNNN	NNNN	NN
製造業者	FF	FFFF	FFFF	FF
販売業者	FF	FFFF	FFFF	FF
型番	11	1111	1111	11
製造業者	11	1111	1111	11
販売業者	11	1111	1111	11

型番	NNNN	NNNN	NNNN	NNNN	NNNN
製造業者	UUUU	UUUU	UUUU	UUUU	UUUU
販売業者	UUUU	UUUU	UUUU	UUUU	UUUU
型番	1111	1111	1111	1111	1111
製造業者	1111	1111	1111	1111	1111
販売業者	1111	1111	1111	1111	1111

型番	NNNN	NNNN	NNNN	NNNN	NNNN
製造業者	UUUU	UUUU	UUUU	UUUU	UUUU
販売業者	UUUU	UUUU	UUUU	UUUU	UUUU
型番	1111	1111	1111	1111	1111
製造業者	1111	1111	1111	1111	1111
販売業者	1111	1111	1111	1111	1111

型番	NNNN	NNNN	NNNN
製造業者	MMMM	MMMM	MMMM
販売業者	MMMM	MMMM	MMMM
型番	1111	1111	1111
製造業者	1111	1111	1111
販売業者	1111	1111	1111

型番	NNNN	NNNN	NNNN	NNNN	NNNN
製造業者	LLLL	LLLL	LLLL	LLLL	LLLL
販売業者	LLLL	LLLL	LLLL	LLLL	LLLL
型番	1111	1111	1111	1111	1111
製造業者	1111	1111	1111	1111	1111
販売業者	1111	1111	1111	1111	1111

型番	NNNN	NNNN	NNNN	NNNN	NNNN
製造業者	FFFF	FFFF	FFFF	FFFF	FFFF
販売業者	FFFF	FFFF	FFFF	FFFF	FFFF
型番	1111	1111	1111	1111	1111
製造業者	1111	1111	1111	1111	1111
販売業者	1111	1111	1111	1111	1111

型番	NNNN	NNNN	NNNN	NNNN	NNNN
製造業者	MMMM	MMMM	MMMM	MMMM	MMMM
販売業者	MMMM	MMMM	MMMM	MMMM	MMMM
型番	1111	1111	1111	1111	1111
製造業者	1111	1111	1111	1111	1111
販売業者	1111	1111	1111	1111	1111

型番	NNNN	NNNN	NNNN
製造業者	UUUU	UUUU	UUUU
販売業者	UUUU	UUUU	UUUU
型番	1111	1111	1111
製造業者	1111	1111	1111
販売業者	1111	1111	1111

型番	NNNN	NNNN	NNNN	NNNN	NNNN
製造業者	PPPP	PPPP	PPPP	PPPP	PPPP
販売業者	PPPP	PPPP	PPPP	PPPP	PPPP
型番	1111	1111	1111	1111	1111
製造業者	1111	1111	1111	1111	1111
販売業者	1111	1111	1111	1111	1111

附
錄

機械工具大阪府協定價格表

(附録)

二 本表價格ハ賣主最寄驛又ハ最寄運送店渡價格トス 但シ製造業者販賣價格ニ在リテハ當該賣主所在市町村ニ於ケル買主ニ販賣スル場合ニ限リ買主運渡價格トシ、卸賣價格、小賣價格ニ在リテハ大阪府下ニ於ケル買主ニ販賣スル場合ハ買主運渡價格トス 製造業者販賣價格ハ荷造費ヲ含マザルモノトシ卸賣價格及小賣價格ハ荷造費ヲ含ムモノトス

口 實施ノ日 昭和十六年二月十二日

吹子

大阪府告示第二千二十一號 價格等統制令第三條第一項ニ依リ左ノ通價格ヲ認可シ同條第二項ニ依リ指定地區内ニ於テ組合員タル資格ヲ有スル者ニシテ其ノ組合員ニ非ザル者ニ付テモ本認可價格ヲ以テ指定期日ニ於ケル額ト看做ス

昭和十五年十二月四日 大阪府知事 半井 清

品名	規格	單位	生産者販賣價格	販賣價格
普通品	一尺五寸モノ	杉柢及其ノ他ノ部分品	一個	七、五〇
同	二尺モノ	同	同	九、五〇
同	二尺五寸モノ	同	同	一〇、九〇
同	三尺モノ	同	同	一六、五〇
同	三尺五寸モノ	同	同	一八、九五
同	四尺モノ	同	同	二一、四〇
同	四尺五寸モノ	同	同	二三、八〇
同	五尺モノ	同	同	二七、九〇
同	五尺五寸モノ	同	同	三〇、四〇
同	六尺モノ	同	同	三三、九〇
同	六尺五寸モノ	同	同	三七、四〇
同	七尺モノ	同	同	四一、九〇
同	七尺五寸モノ	同	同	四六、四〇
同	八尺モノ	同	同	五〇、九〇
同	八尺五寸モノ	同	同	五五、四〇
同	九尺モノ	同	同	五九、九〇
同	九尺五寸モノ	同	同	六四、四〇
同	一〇尺モノ	同	同	六八、九〇
同	一〇尺五寸モノ	同	同	七三、四〇
同	一〇尺六寸モノ	同	同	七七、九〇
同	一〇尺七寸モノ	同	同	八二、四〇
同	一〇尺八寸モノ	同	同	八六、九〇
同	一〇尺九寸モノ	同	同	九一、四〇
同	一〇尺十寸モノ	同	同	九五、九〇
同	一〇尺十一寸モノ	同	同	一〇〇、四〇
同	一〇尺十二寸モノ	同	同	一〇四、九〇
同	一〇尺十三寸モノ	同	同	一〇九、四〇
同	一〇尺十四寸モノ	同	同	一一三、九〇
同	一〇尺十五寸モノ	同	同	一一八、四〇
同	一〇尺十六寸モノ	同	同	一二二、九〇
同	一〇尺十七寸モノ	同	同	一二七、四〇
同	一〇尺十八寸モノ	同	同	一三一、九〇
同	一〇尺十九寸モノ	同	同	一三六、四〇
同	一〇尺二十寸モノ	同	同	一四〇、九〇
同	一〇尺二十一寸モノ	同	同	一四五、四〇
同	一〇尺二十二寸モノ	同	同	一四九、九〇
同	一〇尺二十三寸モノ	同	同	一五四、四〇
同	一〇尺二十四寸モノ	同	同	一五八、九〇
同	一〇尺二十五寸モノ	同	同	一六三、四〇
同	一〇尺二十六寸モノ	同	同	一六七、九〇
同	一〇尺二十七寸モノ	同	同	一七二、四〇
同	一〇尺二十八寸モノ	同	同	一七六、九〇
同	一〇尺二十九寸モノ	同	同	一八一、四〇
同	一〇尺三十寸モノ	同	同	一八五、九〇
同	一〇尺三十一寸モノ	同	同	一九〇、四〇
同	一〇尺三十二寸モノ	同	同	一九四、九〇
同	一〇尺三十三寸モノ	同	同	一九九、四〇
同	一〇尺三十四寸モノ	同	同	二〇三、九〇
同	一〇尺三十五寸モノ	同	同	二〇八、四〇
同	一〇尺三十六寸モノ	同	同	二一二、九〇
同	一〇尺三十七寸モノ	同	同	二一六、四〇
同	一〇尺三十八寸モノ	同	同	二二〇、九〇
同	一〇尺三十九寸モノ	同	同	二二五、四〇
同	一〇尺四十寸モノ	同	同	二二九、九〇
同	一〇尺四十一寸モノ	同	同	二三四、四〇
同	一〇尺四十二寸モノ	同	同	二三八、九〇
同	一〇尺四十三寸モノ	同	同	二四三、四〇
同	一〇尺四十四寸モノ	同	同	二四七、九〇
同	一〇尺四十五寸モノ	同	同	二五二、四〇
同	一〇尺四十六寸モノ	同	同	二五六、九〇
同	一〇尺四十七寸モノ	同	同	二六一、四〇
同	一〇尺四十八寸モノ	同	同	二六五、九〇
同	一〇尺四十九寸モノ	同	同	二七〇、四〇
同	一〇尺五十寸モノ	同	同	二七四、九〇
同	一〇尺五十一寸モノ	同	同	二七九、四〇
同	一〇尺五十二寸モノ	同	同	二八三、九〇
同	一〇尺五十三寸モノ	同	同	二八八、四〇
同	一〇尺五十四寸モノ	同	同	二九二、九〇
同	一〇尺五十五寸モノ	同	同	二九七、四〇
同	一〇尺五十六寸モノ	同	同	三〇一、九〇
同	一〇尺五十七寸モノ	同	同	三〇六、四〇
同	一〇尺五十八寸モノ	同	同	三一〇、九〇
同	一〇尺五十九寸モノ	同	同	三一五、四〇
同	一〇尺六十寸モノ	同	同	三一九、九〇
同	一〇尺六十一寸モノ	同	同	三二四、四〇
同	一〇尺六十二寸モノ	同	同	三二八、九〇
同	一〇尺六十三寸モノ	同	同	三三三、四〇
同	一〇尺六十四寸モノ	同	同	三三七、九〇
同	一〇尺六十五寸モノ	同	同	三四二、四〇
同	一〇尺六十六寸モノ	同	同	三四六、九〇
同	一〇尺六十七寸モノ	同	同	三五一、四〇
同	一〇尺六十八寸モノ	同	同	三五五、九〇
同	一〇尺六十九寸モノ	同	同	三六〇、四〇
同	一〇尺七十寸モノ	同	同	三六四、九〇
同	一〇尺七十一寸モノ	同	同	三六九、四〇
同	一〇尺七十二寸モノ	同	同	三七三、九〇
同	一〇尺七十三寸モノ	同	同	三七八、四〇
同	一〇尺七十四寸モノ	同	同	三八二、九〇
同	一〇尺七十五寸モノ	同	同	三八七、四〇
同	一〇尺七十六寸モノ	同	同	三九一、九〇
同	一〇尺七十七寸モノ	同	同	三九六、四〇
同	一〇尺七十八寸モノ	同	同	四〇〇、九〇
同	一〇尺七十九寸モノ	同	同	四〇五、四〇
同	一〇尺八十寸モノ	同	同	四〇九、九〇
同	一〇尺八十一寸モノ	同	同	四一四、四〇
同	一〇尺八十二寸モノ	同	同	四一八、九〇
同	一〇尺八十三寸モノ	同	同	四二三、四〇
同	一〇尺八十四寸モノ	同	同	四二七、九〇
同	一〇尺八十五寸モノ	同	同	四三二、四〇
同	一〇尺八十六寸モノ	同	同	四三六、九〇
同	一〇尺八十七寸モノ	同	同	四四一、四〇
同	一〇尺八十八寸モノ	同	同	四四五、九〇
同	一〇尺八十九寸モノ	同	同	四五〇、四〇
同	一〇尺九十寸モノ	同	同	四五四、九〇
同	一〇尺九十一寸モノ	同	同	四五九、四〇
同	一〇尺九十二寸モノ	同	同	四六三、九〇
同	一〇尺九十三寸モノ	同	同	四六八、四〇
同	一〇尺九十四寸モノ	同	同	四七二、九〇
同	一〇尺九十五寸モノ	同	同	四七七、四〇
同	一〇尺九十六寸モノ	同	同	四八一、九〇
同	一〇尺九十七寸モノ	同	同	四八六、四〇
同	一〇尺九十八寸モノ	同	同	四九〇、九〇
同	一〇尺九十九寸モノ	同	同	四九五、四〇
同	一〇尺十寸モノ	同	同	四九九、九〇
同	一〇尺十一寸モノ	同	同	五〇四、四〇
同	一〇尺十二寸モノ	同	同	五〇八、九〇
同	一〇尺十三寸モノ	同	同	五一三、四〇
同	一〇尺十四寸モノ	同	同	五一七、九〇
同	一〇尺十五寸モノ	同	同	五二二、四〇
同	一〇尺十六寸モノ	同	同	五二六、九〇
同	一〇尺十七寸モノ	同	同	五三一、四〇
同	一〇尺十八寸モノ	同	同	五三六、九〇
同	一〇尺十九寸モノ	同	同	五四一、四〇
同	一〇尺二十寸モノ	同	同	五四五、九〇
同	一〇尺二十一寸モノ	同	同	五五〇、四〇
同	一〇尺二十二寸モノ	同	同	五五四、九〇
同	一〇尺二十三寸モノ	同	同	五五九、四〇
同	一〇尺二十四寸モノ	同	同	五六三、九〇
同	一〇尺二十五寸モノ	同	同	五六八、四〇
同	一〇尺二十六寸モノ	同	同	五七二、九〇
同	一〇尺二十七寸モノ	同	同	五七七、四〇
同	一〇尺二十八寸モノ	同	同	五八一、九〇
同	一〇尺二十九寸モノ	同	同	五八六、四〇
同	一〇尺三十寸モノ	同	同	五九〇、九〇
同	一〇尺三十一寸モノ	同	同	五九五、四〇
同	一〇尺三十二寸モノ	同	同	五九九、九〇
同	一〇尺三十三寸モノ	同	同	六〇四、四〇
同	一〇尺三十四寸モノ	同	同	六〇八、九〇
同	一〇尺三十五寸モノ	同	同	六一三、四〇
同	一〇尺三十六寸モノ	同	同	六一七、九〇
同	一〇尺三十七寸モノ	同	同	六二二、四〇
同	一〇尺三十八寸モノ	同	同	六二六、九〇
同	一〇尺三十九寸モノ	同	同	六三一、四〇
同	一〇尺四十寸モノ	同	同	六三六、九〇
同	一〇尺四十一寸モノ	同	同	六四一、四〇
同	一〇尺四十二寸モノ	同	同	六四五、九〇
同	一〇尺四十三寸モノ	同	同	六五〇、四〇
同	一〇尺四十四寸モノ	同	同	六五四、九〇
同	一〇尺四十五寸モノ	同	同	六五九、四〇
同	一〇尺四十六寸モノ	同	同	六六三、九〇
同	一〇尺四十七寸モノ	同	同	六六八、四〇
同	一〇尺四十八寸モノ	同	同	六七二、九〇
同	一〇尺四十九寸モノ	同	同	六七七、四〇
同	一〇尺五十寸モノ	同	同	六八一、九〇
同	一〇尺五十一寸モノ	同	同	六八六、四〇
同	一〇尺五十二寸モノ	同	同	六九〇、九〇
同	一〇尺五十三寸モノ	同	同	六九五、四〇
同	一〇尺五十四寸モノ	同	同	六九九、九〇
同	一〇尺五十五寸モノ	同	同	七〇四、四〇
同	一〇尺五十六寸モノ	同	同	七〇八、九〇
同	一〇尺五十七寸モノ	同	同	七一三、四〇
同	一〇尺五十八寸モノ	同	同	七一七、九〇
同	一〇尺五十九寸モノ	同	同	七二二、四〇
同	一〇尺六十寸モノ	同	同	七二六、九〇
同	一〇尺六十一寸モノ	同	同	七三一、四〇
同	一〇尺六十二寸モノ	同	同	七三六、九〇
同	一〇尺六十三寸モノ	同	同	七四一、四〇
同	一〇尺六十四寸モノ	同	同	七四五、九〇
同	一〇尺六十五寸モノ	同	同	七五〇、四〇
同	一〇尺六十六寸モノ	同	同	七五四、九〇
同	一〇尺六十七寸モノ	同	同	七五九、四〇
同	一〇尺六十八寸モノ	同	同	七六三、九〇
同	一〇尺六十九寸モノ	同	同	七六八、四〇
同	一〇尺七十寸モノ	同	同	七七二、九〇
同	一〇尺七十一寸モノ	同	同	七七七、四〇
同	一〇尺七十二寸モノ	同	同	七八一、九〇
同	一〇尺七十三寸モノ	同	同	七八六、四〇
同	一〇尺七十四寸モノ	同	同	七八一、九〇
同	一〇尺七十五寸モノ	同	同	七八六、四〇
同	一〇尺七十六寸モノ	同	同	七九一、九〇
同	一〇尺七十七寸モノ	同	同	七九六、四〇
同	一〇尺七十八寸モノ	同	同	八〇一、九〇
同	一〇尺七十九寸モノ	同	同	八〇六、四〇
同	一〇尺八十寸モノ	同	同	八一一、九〇
同	一〇尺八十一寸モノ	同	同	八一六、四〇
同	一〇尺八十二寸モノ	同	同	八二一、九〇
同	一〇尺八十三寸モノ	同	同	八二六、四〇
同	一〇尺八十四寸モノ	同	同	八三一、九〇
同	一〇尺八十五寸モノ	同	同	八三六、四〇
同	一〇尺八十六寸モノ	同	同	八四一、九〇
同	一〇尺八十七寸モノ	同	同	八四六、四〇
同	一〇尺八十八寸モノ	同	同	八五一、九〇
同	一〇尺八十九寸モノ	同	同	八五六、四〇
同	一〇尺九十寸モノ	同	同	八六〇、九〇
同	一〇尺九十一寸モノ	同	同	八六五、四〇
同	一〇尺九十二寸モノ	同	同	八七〇、九〇
同	一〇尺九十三寸モノ	同	同	八七五、四〇
同	一〇尺九十四寸モノ	同	同	八八〇、九〇
同	一〇尺九十五寸モノ	同	同	八八五、四〇
同	一〇尺九十六寸モノ	同	同	八九〇、九〇
同	一〇尺九十七寸モノ	同	同	八九五、四〇
同	一〇尺九十八寸モノ	同	同	九〇〇、九〇
同	一〇尺九十九寸モノ	同	同	九〇五、四〇
同	一〇尺十寸モノ	同	同	九一〇、九〇
同	一〇尺十一寸モノ	同	同	九一五、四〇
同	一〇尺十二寸モノ	同	同	九二〇、九〇
同	一〇尺十三寸モノ	同	同	九二五、四〇
同	一〇尺十四寸モノ	同	同	九三〇、九〇
同	一〇尺十五寸モノ	同	同	九三六、四〇
同	一〇尺十六寸モノ	同	同	九四一、九〇
同	一〇尺十七寸モノ	同	同	九四七、四〇
同	一〇尺十八寸モノ	同	同	九五三、九〇
同	一〇尺十九寸モノ	同	同	九五九、四〇
同	一〇尺二十寸モノ	同	同	九六五、九〇
同	一〇尺二十一寸モノ	同	同	九七一、四〇
同	一〇尺二十二寸モノ	同	同	九七七、九〇
同	一〇尺二十三寸モノ	同	同	九八三、四〇
同	一〇尺二十四寸モノ	同	同	九八九、九〇
同	一〇尺二十五寸モノ	同	同	九九六、四〇

(附録)

Table with columns for item names (e.g., トロリーギヤード型), specifications (e.g., 1/2, 3/4), and prices (e.g., 1,000, 1,200).

Table with columns for item names (e.g., ハンドドリ), specifications (e.g., 1/2, 3/4), and prices (e.g., 1,000, 1,200).

(附録)

Table with columns for item names (e.g., トロリーギヤード型), specifications (e.g., 1/2, 3/4), and prices (e.g., 1,000, 1,200).

Table with columns for item names (e.g., ハンドドリ), specifications (e.g., 1/2, 3/4), and prices (e.g., 1,000, 1,200).

ム之部

六秀商店 後一三三
向島製作所 前二五二
村田製作所 後五九
村本製作所 特前六二
合資會社村上製作所 中六七

ウ之部

株式會社浦田商店 後二一四
宇津宮鐵工所 中六四
株式會社植田機械工作所 前二〇
梅森自動車株式會社 後一一〇
宇山カーボン株式會社 後二一六

ノ之部

野村鐵工所 後一〇七
野村鐵工太助商店 後一〇九
野田合名會社 中二九
株式會社野田貴商店 前二九
野村製鋼株式會社 中三三

ク之部

合資會社クリナー工業所 後一五〇
熊谷鐵工場 後一五〇

合資會社久保庄商店

國森製作所 後一〇六
株式會社國友鐵工所 前八五
株式會社黒住青寫眞工務所 前四一
黒崎電業株式會社 後一四七
黒澤電機製作所 後一四三
栗田機械製作所 後一四四
栗本精密工具製作所 後一四八

ヤ之部

八木源六商店 後一三六
株式會社八洲製作所 中二二
安田鐵工所 中三六
合資會社安村鐵工所 中六八
株式會社安川電機製作所 中一七
山内工業會社 前四三
山信工業會社 前四三
山田製鋼株式會社 前四六
合資會社山口機械製作所 中六二
山一鋼商會 後一三二
大和機械興業會社 後一三二
大和重工業株式會社 後一三二
大和鋼鐵株式會社 特前三七
大和重機株式會社 特前三七
有限會社大和電業社販賣部 前六六

マ之部

マムスノリ商店 後一〇
磨機株式會社 後一〇
株式會社牧田電機製作所 中一〇
合資會社増田製作所 後一〇
前田軍治商店 後一〇
株式會社前田鐵工所 後一〇
丸善石油株式會社 後一〇
松本監製油大阪販賣所 後一〇
松下フェルト工業合名會社 後一〇

ケ之部

合資會社滿洲井上喜商店 後一〇
滿洲大倉商事株式會社 後一〇
松井製作所 後一〇
合資會社松井機械株式會社 後一〇
松本鐵工株式會社 後一〇
株式會社松本鑄造鐵工所 後一〇

フ之部

株式會社フシマン製作所 中一〇
古武商店 後一〇
神會 後一〇

ニ之部

不二煉工業株式會社 特別前
藤田製鐵工所 後一〇
株式會社藤原製作所 後一〇
福理工業株式會社 後一〇
福井田製作所 後一〇
福岡鑄鋼株式會社 後一〇
福徳機械株式會社 後一〇

ヒ之部

株式會社鴻池組 前八
幸伸商店 中八
金剛ベアリング株式會社 特後一七
權野水壓機製作所 中一七
高野水壓機株式會社 中一七
廣榮社瑛瑛製作所 中一七
弘陽電機製作所 中一七
國産チエイン製作所 中一七
國産螺旋管製作所 中一七
株式會社神戶製鋼所 中一七
株式會社神戶鐵工所 中一七
株式會社神戶パイナ製作所 中一七

コ之部

興國精機株式會社 前二五
興和築爐工業株式會社 前二五
興亞化學工業株式會社 前二五
興亞動力工業株式會社 前二五

了之部

相澤製作所 特前二〇
新井製作所 特後三〇
株式會社天野商店機械部 特後二〇
株式會社青山鋼商店 後四五
網德金網工業會社 中七六
秋山商店 後七〇
株式會社秋島製作工場關西出張所 中三七
アカキ商店 後八一
アカタ工業會社 中六二
アサヒ工業株式會社 中六九
合資會社安齋機械店 前四一
安積製作所 特後七
安藤工業株式會社 特前二二
安藤鐵工所 特前二二
旭硝子株式會社 特前二二
旭コルク工業株式會社 後八七
旭工機製造株式會社 前七〇
旭電機工業株式會社 前六三

エ(ニ)之部

M、C、C販賣會 後二〇
株式會社江戸川工業所 後四六

テ之部

株式會社鐵興社 中五九
テサカ研磨製砥株式會社 前二八
株式會社電元社 前二八
電光會電機製作所 後二〇
株式會社帝國鑄鋼所 前四九
帝國化學工業株式會社 前二二
株式會社帝國機械工業所 前八三

サ之部

合資會社坂口製作所 前六二
酒井武雄商店 後五五

キ之部

キムラ機械株式會社 特前三八
木八粉碎機店 後七一
木村双物製造株式會社 後一五六

メ之部

株式會社明電社 後一五二
明治電機製作所 後一五二
合名會社目黒電機酸素工業所 後一三三

ミ之部

ミクロ製作所 特後一〇
ミツホ機工會 前七六
ミツワ商店 前七三
合名會社御法川工場 特後二六
光正機械製作所 特前一六

ユ之部

湯原標記製作所 後一三二
湯淺金物株式會社 後一三八

株式會社美登里工具製作所 前 八五	新 京 商 店 後 二八	株式會社森岡商會 後 一五〇
株式會社水田商店 後 一一一	新 興 發 條 製 作 所 後 一一二	株式會社森岡商會 後 一一八
宮 澤 商 店 後 一一五	島 田 研 磨 紙 布 製 造 所 後 八四	森岡ステンレス工業株式會社 後 九二
合名會社三國ライト工業所 特前 一	昭 和 製 鋼 所 特後 三一	
合資會社三倉商會 中 六六	昭 和 金 屬 工 業 株 式 會 社 後 六四	セ之部
合資會社三笠商會 特後 二一	株式會社昭和起重機製作所 後 六	株式會社錢高組 前 八八
三 井 物 産 株 式 會 社 後 九三	昭 和 新 興 工 業 株 式 會 社 別 三	清 和 商 會 特前 二八
三 井 鐵 山 株 式 會 社 前 一八	昭 和 鑿 岩 機 製 造 工 業 所 後 一〇	世 古 鐵 工 所 後 七九
三 菱 商 會 前 一九	昭 和 電 極 工 業 株 式 會 社 裏 表 紙	勢 興 商 事 有 限 會 社 後 五八
三 菱 電 機 株 式 會 社 特後 六		千 住 鉛 工 場 後 七四
三 菱 商 事 株 式 會 社 燃 料 部 前 二七		
シ之部	ヒ之部	ス之部
株式會社鹽野義商店 後 七〇	久 德 信 三 商 店 中 七五	スミダ製作所 後 五二
株式會社下田商店 中 七一	日 立 電 氣 商 會 製 作 部 中 五八	水 藤 商 店 前 二五
株式會社篠原商店 前 三一	廣 島 製 砥 所 特後 四	合名會社末廣商會 後 一〇二
株式會社清水組 前 五一	廣 島 研 削 砥 石 工 業 所 後 一四六	住友電氣工業株式會社 特前 三
株式會社清水組 後 八八	廣 島 金 剛 砥 石 製 造 所 特後 二	杉 山 製 作 所 前 八四
正 金 機 械 商 會 後 一九		杉野クリナー製作所 中 一三
合資會社正和製作所 後 四八	モ之部	鈴木金屬工業株式會社 特後 二四
柴 田 製 作 所 中 六九	合名會社森島製作所營業所 後 四九	鈴木光學レンズ製作所 中 二〇
合名會社柴田鐵工所 後 六九	森 谷 商 店 前 五八	鈴木光學レンズ製作所大阪支店 後 二五
		鈴木工具株式會社 別 二五
		鈴木木管製作所 後 二二



昭和十六年七月二十五日印刷
昭和十六年七月三十一日發行

不許複製

發行所

編輯兼印刷
發行所
印刷所

工業仕入案内
〔定價五圓〕

大阪市北區中之島五丁目一〇六
高 田 甚 一
株式會社 日刊工業新聞社

大阪市北區中之島五丁目一〇六
株式會社 日刊工業新聞社

大阪市北區中之島五丁目一〇六
株式會社 日刊工業新聞社

東京市京橋區銀座西二丁目一
株式會社 日刊工業新聞社
電話(56) 5151
5152
5153
5154
5155
番 7877

土佐堀(44) 5115
05116
05117
05118
05119
06511
06512
06513
06514
06515
06516

振替大阪三六三八四番



高級金剛砥石

製作販賣



インデアンオイルストーン天然白色アルカンサス
國産油砥石如何ナル異形型ニテモ應加工

稲垣商店

大阪市西淀川区大仁元町二ノ五七電話福島五四八九番

後
一

類類類素鉛達達達未ンクア硝銅
 鹽鹽鹽亞曹曹曹ムムム
 アムムシムアム
 シムムネム
 ネム
 酸酸酸
 酸酸酸
 亞亞亞
 水水水
 マグナ
 ナセ
 ア化
 鹽芝硫



發電機
 配電盤
 發動機
 無線通信器
 變壓器
 其他電氣諸機械製造販賣

株式會社
明電舍

本社 東京市品川區東大崎二丁目
 品川工場 東京市品川區西品川
 羽田工場 東京市蒲田區羽田鈴木町
 名古屋工場 愛知縣西春日井郡西枇杷島町

カタログ進呈



銅管

ターミナル
附属品

製作専門

大阪ターミナル製造所

大阪市港区東田中町二ノ一三六番地
電話築港①1412-3017番
工場 大阪市港区香妻町壹丁目

後五

NHK

ボールベアリング

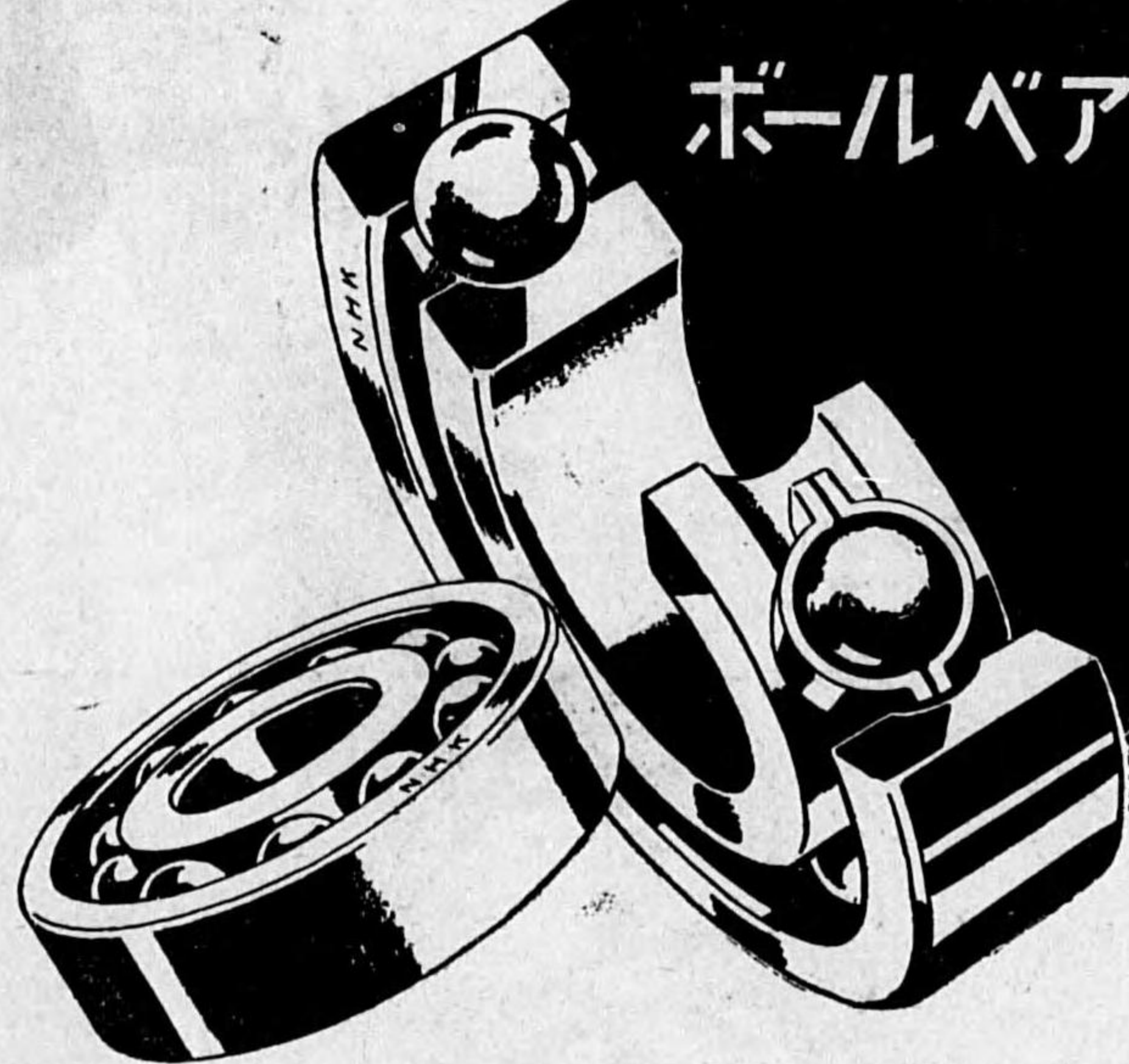

MIC スラストベアリング發賣元

NHK {
SIK { ボール代理店
SMT { ベアリング

傳導装置用品一式

奥田商店

大阪市西区島津町八番地
電話新町(53)六五八六番
振替大阪九七九九三番

後四

各種スプリング

東京正田工業所は紡績、印刷、工作機より農業用機械等に用ひられる広い範囲のスプリングの製作に積年の経験を有するもので各用途に應じ作用最も適切なるものを特徴としてゐる同所が斯界に大をなす所以である。

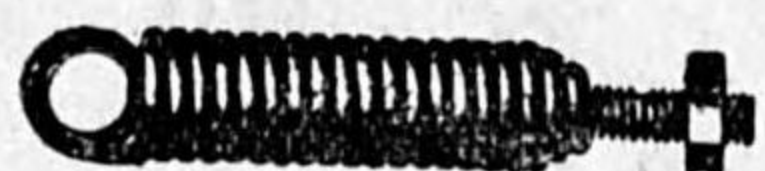

各種金属打抜鋼

同所製各種金属打抜鋼は最新高評なる専門機械に依り仕上り極優秀なる打抜加工を施したるもので用途に應じ多種類に亘る形状のものを迅速供給することが出来る電機々械化学用機械土木建築等方面に於ける金属打抜鋼の用途は益々擴大されつゝある折柄極めて好評を博しつゝあるは云ふ迄もない。



スプリング製作
製繩機用千枚バネ
金属打抜鋼各種
ピアノ線焼入線
ゼンマイ磨巻鋼板
鋼線鋼材スポーク
各種工具及ベルト
ポールのナットネ子類

東京正田工業所

代表社員 正田 九二 松
東京市本所區吾妻橋三丁目三
スプリング工場
ハガネ線工場
寫眞製版印刷工場
電話墨田(74)〇八一七番
振替東京六一四六七番

許特賣專米日 機水淨用業工小式田津

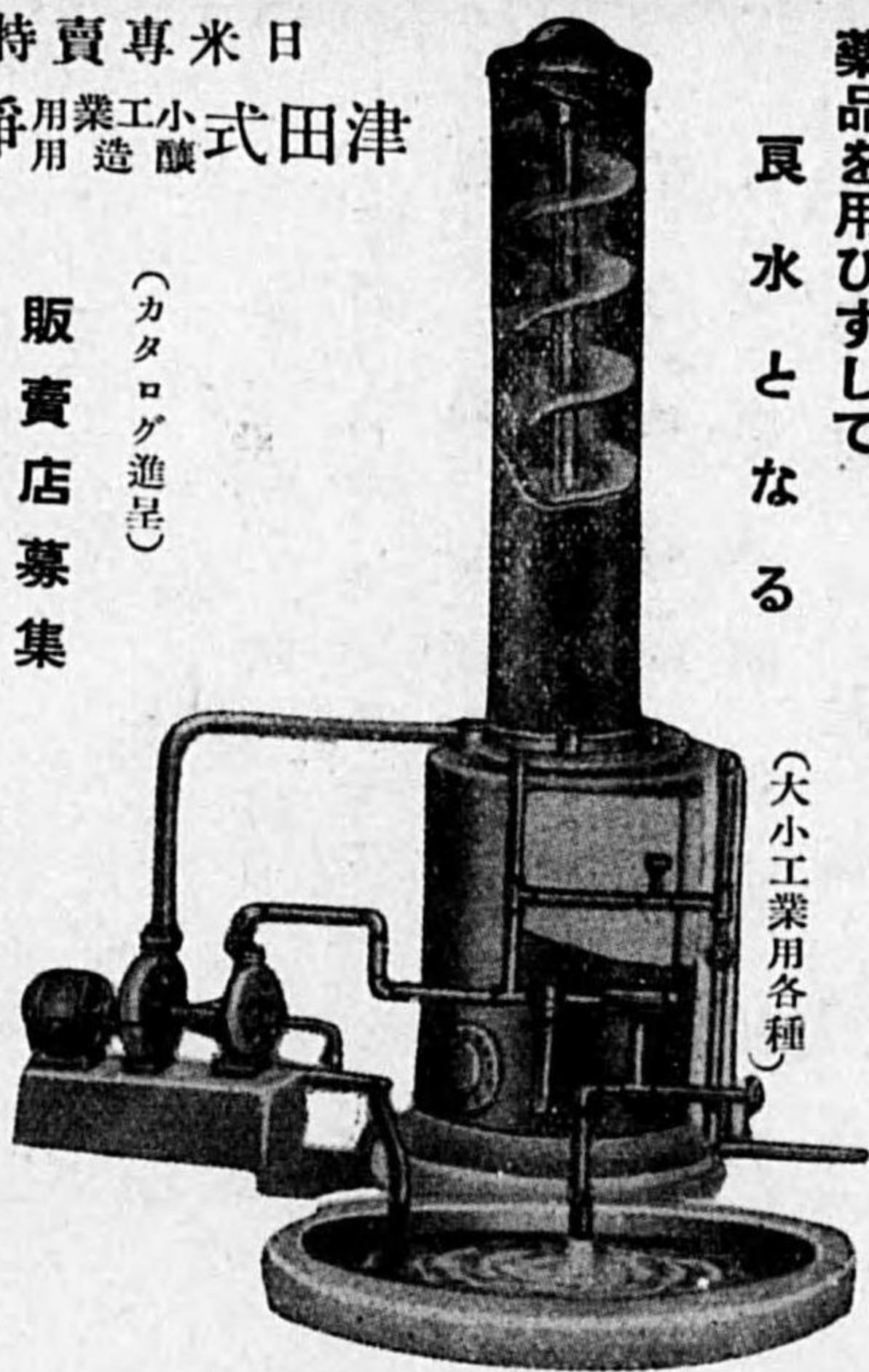

水の利益製品の上は水の改良に！
水の問題は日米專許津田式淨水機で！！
一、本機を使用すれば水分、アンモニア、其他水中の不純物を去り悪臭を除くから腐敗しない。
一、本機を使用すれば水が和くなり飲料水として快味を覺へ明礬其他の薬品を使用しないから衛生的で而かも身體の健康美を増進する。
一、本機は非常に安價で操作簡單永久使用に耐へ而かも使用に従つて益々其機能を發揮する。
薬品を用ひずして
良水となる

(カタログ進呈)
販賣店募集

淨水装置各種
動力ポンプ各種
手押ポンプ各種
製造販賣

(大小工業用各種)

津田式ポンプ製作所

廣島市廣瀬神社前

電話西園三三七番・二五三八番
第一工場仕上 廣島市錦町二三三番地
第二工場鑄造部 廣島市中廣町九六〇番地
第三工場鑄造部 廣島市觀音町

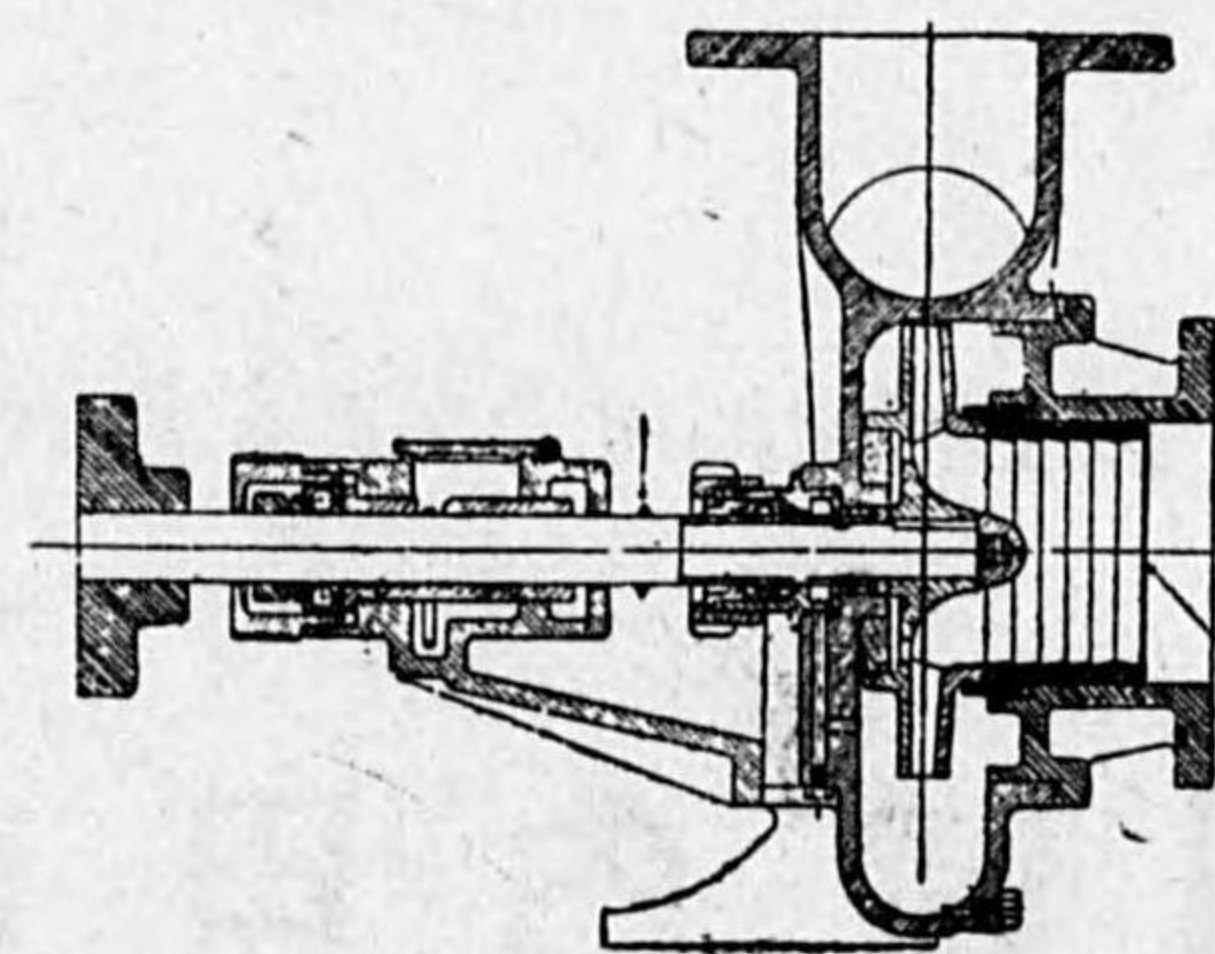

津田式動力ポンプの特徴
遠心ポンプは水はよく揚りますが「イタミ」易い傾向があります。何故「イタミ」か其れは遠心力が減るのではなく翼車の吸水口の箇所が磨滅する爲め水がポンプの中で循環するのて揚水せぬ結果となります。
津田式ポンプは此の缺陷を特許自働磨滅補充装置に依りて完備してありますので永久に能率の減退を生じないのが他品と異つた特長であります。
亦主要部分には特殊合金を使用してあります爲めに故障がありませんのみならず水が永久によく揚り能率の減退する憂がありません。



営業種目

セメント防水剤	ウォータータイト
急請防水剤	クキツクウォータータイト
セメント性美粧塗料	セメントコート
セメント固着剤	セメントクラフイダ
セメント耐寒剤	エ

日本セメント防水剤製造所

大阪市東區徳井町二丁目一五
電話東(94)七九六五番

後一

技術 報國

大日本  大阪

科学的生産興垂之偉業
谷川金属研究所
電機部の輝く製品
八紘號電動工具製造元

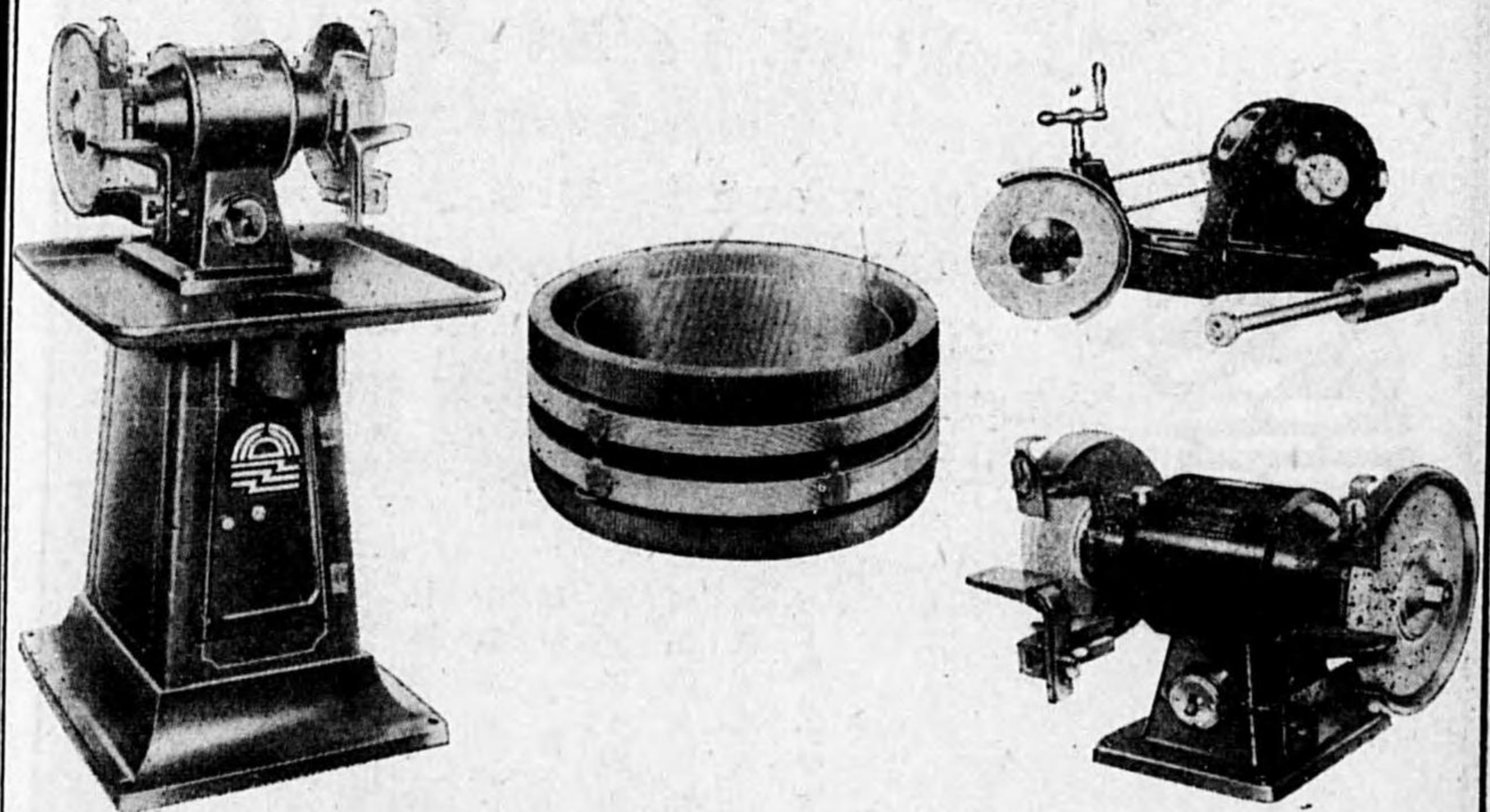

製造品科目

電動工具専門製作
1/4HPより十馬力迄各種類有り

直流發電機
誘導電動機
航空機及自動車用
電機品。整流子
各々1/2HPより二百馬力迄製作
其他電氣機械ニ關スル特種品ノ
設計製作ニ應ズ

「左記之各製品は十有餘年の經驗ある弊所の品を御使用願ひます」
「きつと皆様に御使用後の御満足を得る事と確信致します」
「弊所製品は總て一級技術者の設計と多年經驗ある熟練工との一貫作業なるが故に科學的設計と同時に製作の精密度を期して其の要所々々には特許權又は特種設計を有して居ります。」

大阪市東淀川區新高南通一丁目十一番地
電話(代表)北七七九〇番 振替口座大阪九九四九七番

後一〇

印キコーヒコ アラシユバルブ

品級最高
的對絕對
秀優作用
構造耐用
斯久

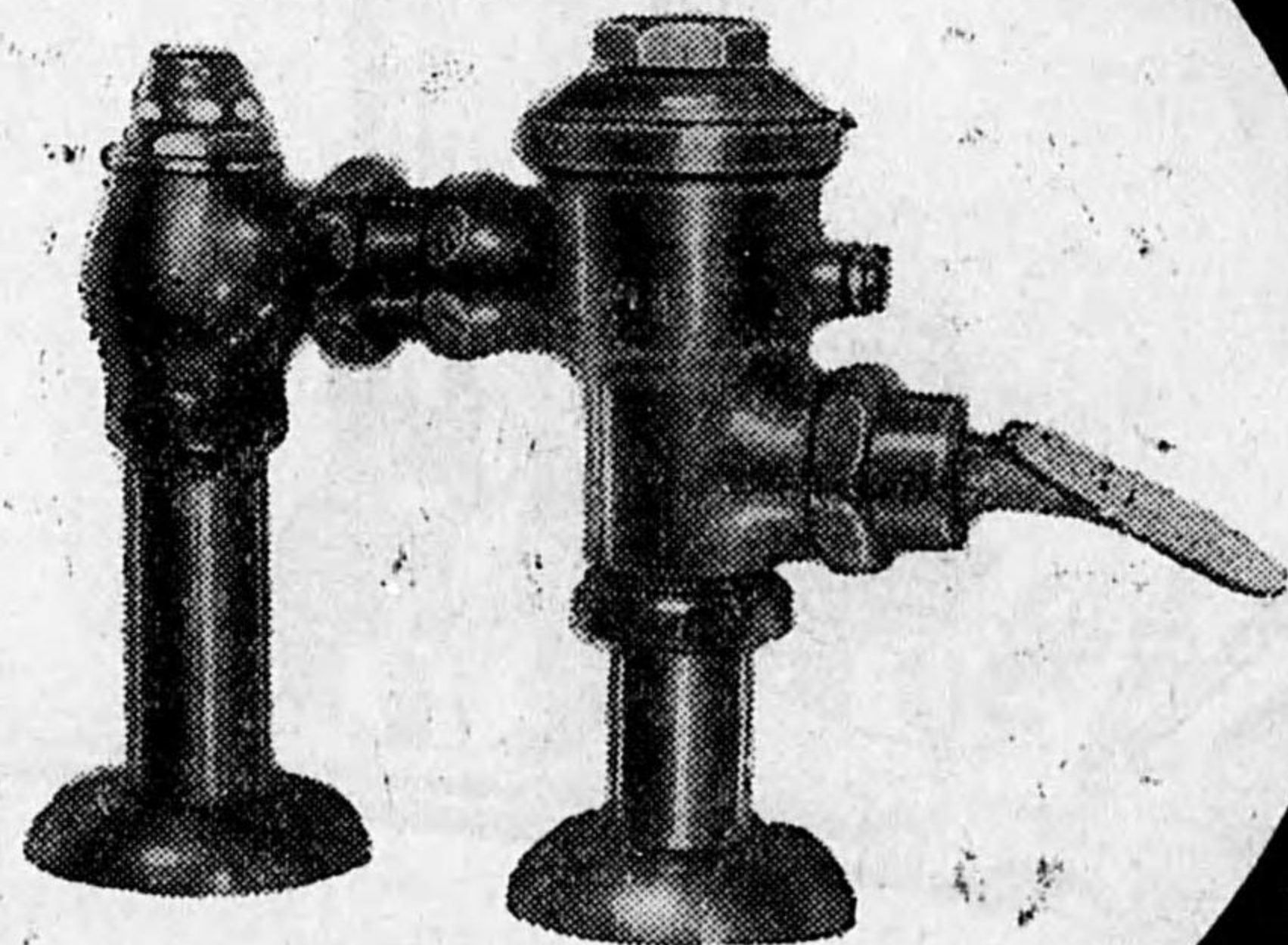

各官廳御指定品
專賣及新案特許

合名
會社

高橋工場

營業所 東京市芝區白金三光町一九番地

電話高輪(44) 〇二五 六三九 四五六 九三二 番番番

後一三

HOJOH

ホージョー エアコンプレッサー

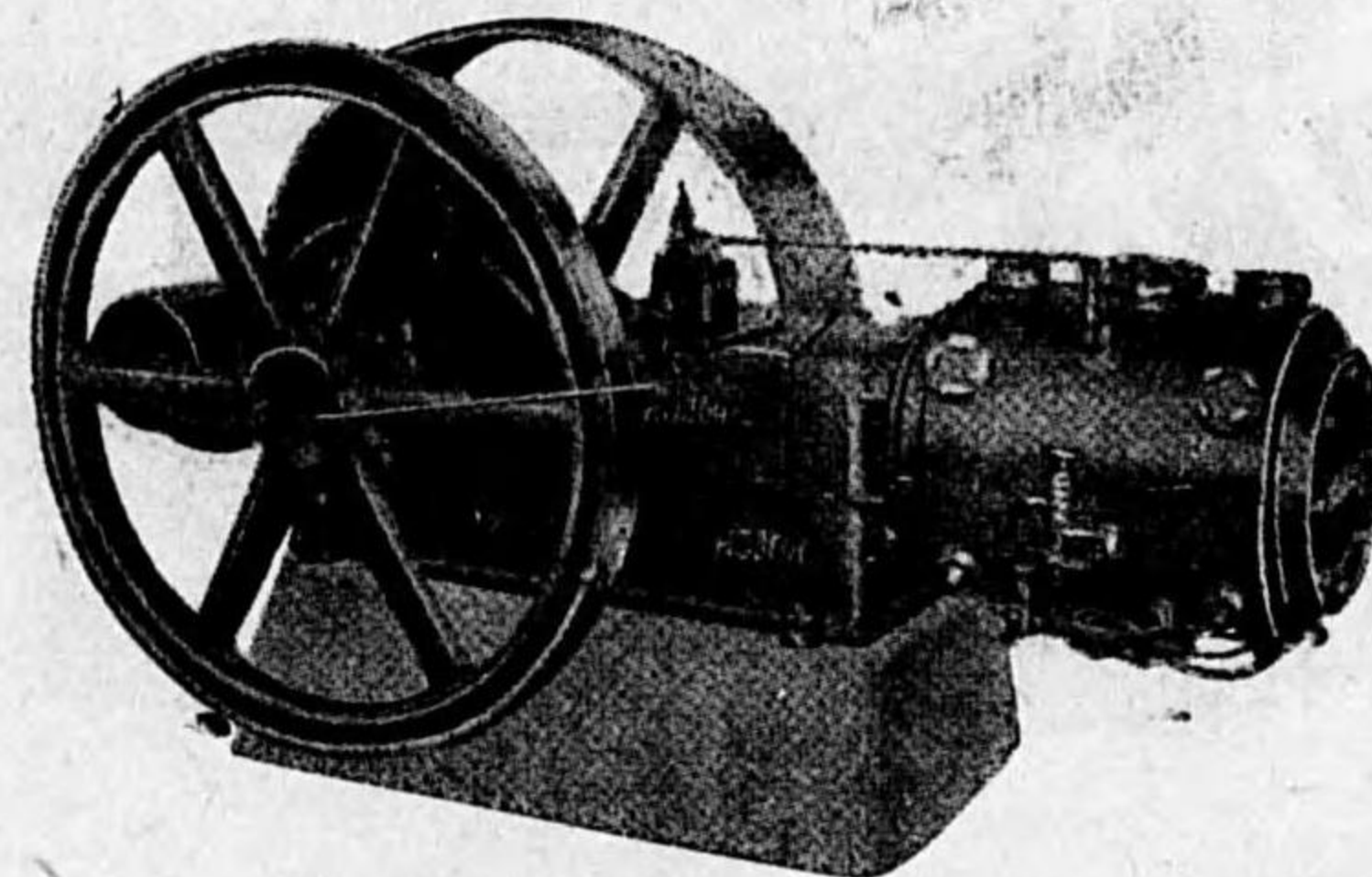

各種空氣壓縮機

株式會社 北條鐵工所

東京市品川區東品川五丁目

電話高輪(44) 5344・5693番

後一二

熊谷式

エアハンマー

最新型の空気鎚にして機能優秀、操作簡易且打撃力強大なるものであります。

標準型として1/4馬力から一馬力の各種を製作致して居りますが御希望に依り如何様にも製作の御相談に應じますから何卒御用命の程御願申上げます。

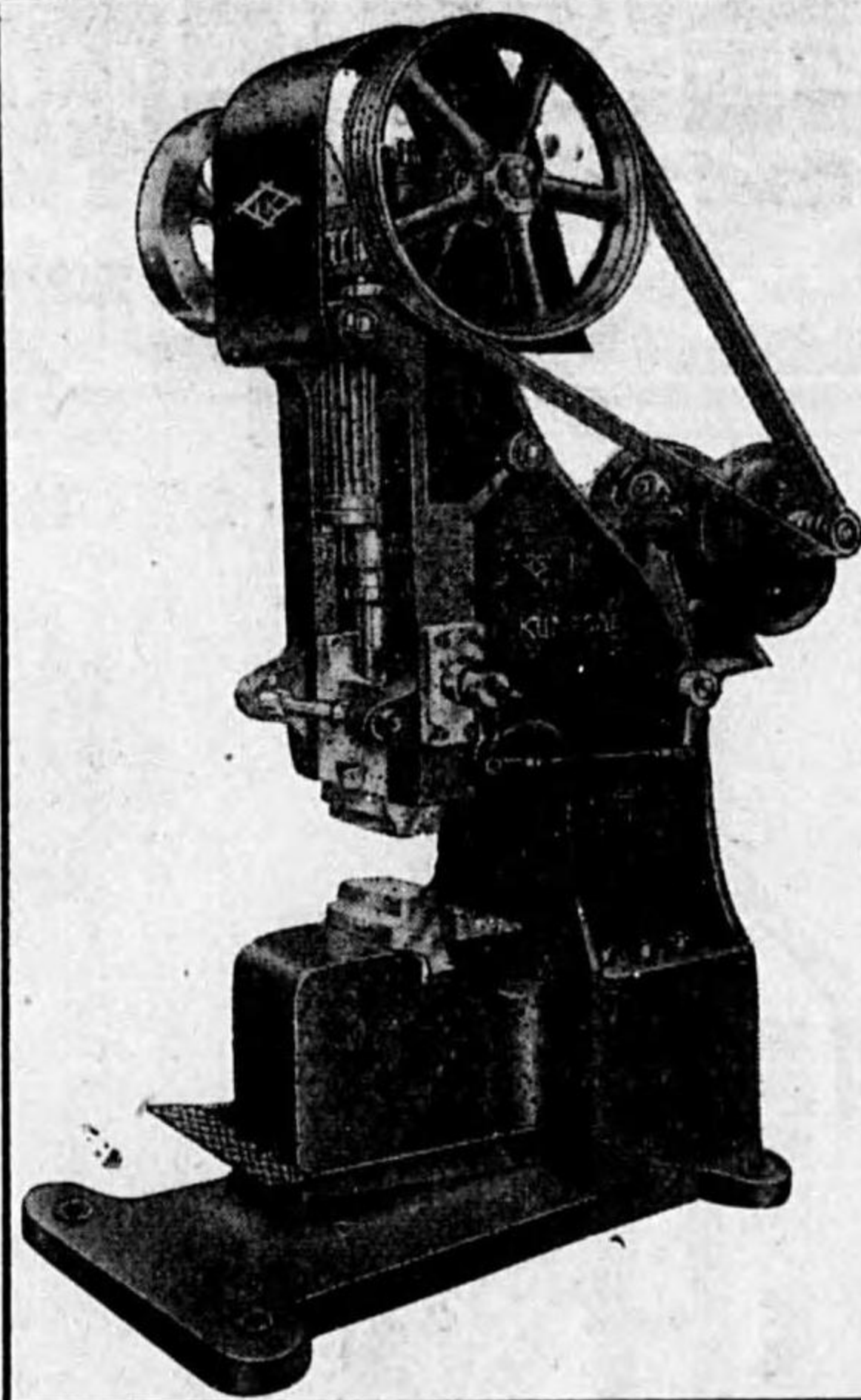

本機の特徴

- (1) コンプレッサーなしにて壓縮空気を自給自足し單獨運轉をなし得る事
- (2) 動力を節約し得る事
- (3) 容積少く機構簡單なる事
- (4) 振動少なく操作に於ける騒音が少き事
- (5) 操作が簡易なる事

總代理店 **大倉商事株式会社** 名古屋出張所

名古屋市中區南大津通一丁目(千代田ビル内)
電話(中)三九二八・三九二九

製造元 **熊谷鐵工場**

名古屋市熱田區熱田東町神明前五十七番地

後一五

S.T.O 三重伸長チヤツキ

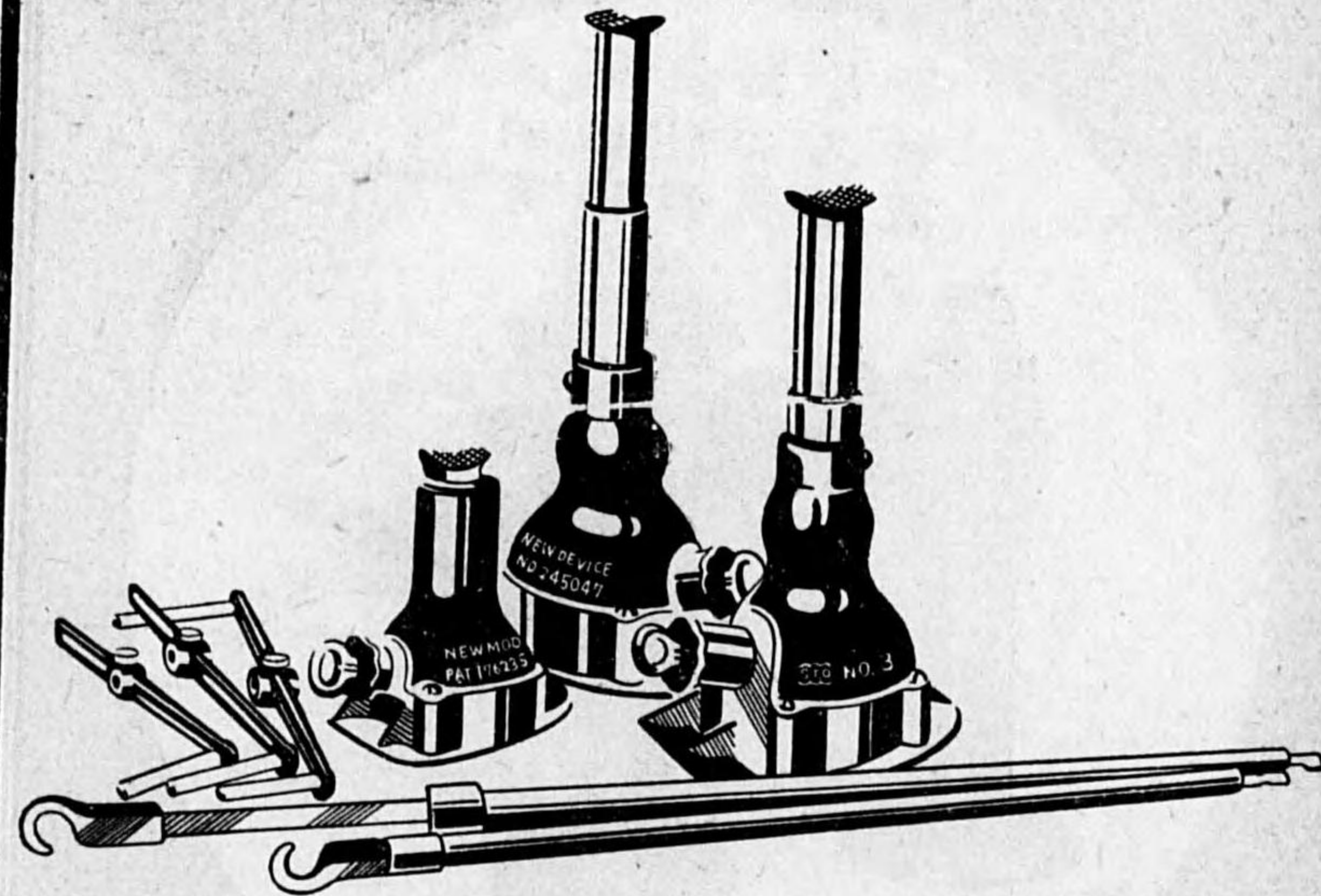

發賣元

株式会社 **岡谷商店名古屋機械部**

名古屋市中區鐵砲町一丁目

電話(中)代表2131番

東京・大阪・上海

製造元 竹内工業所

後一四

ルーツプロアー

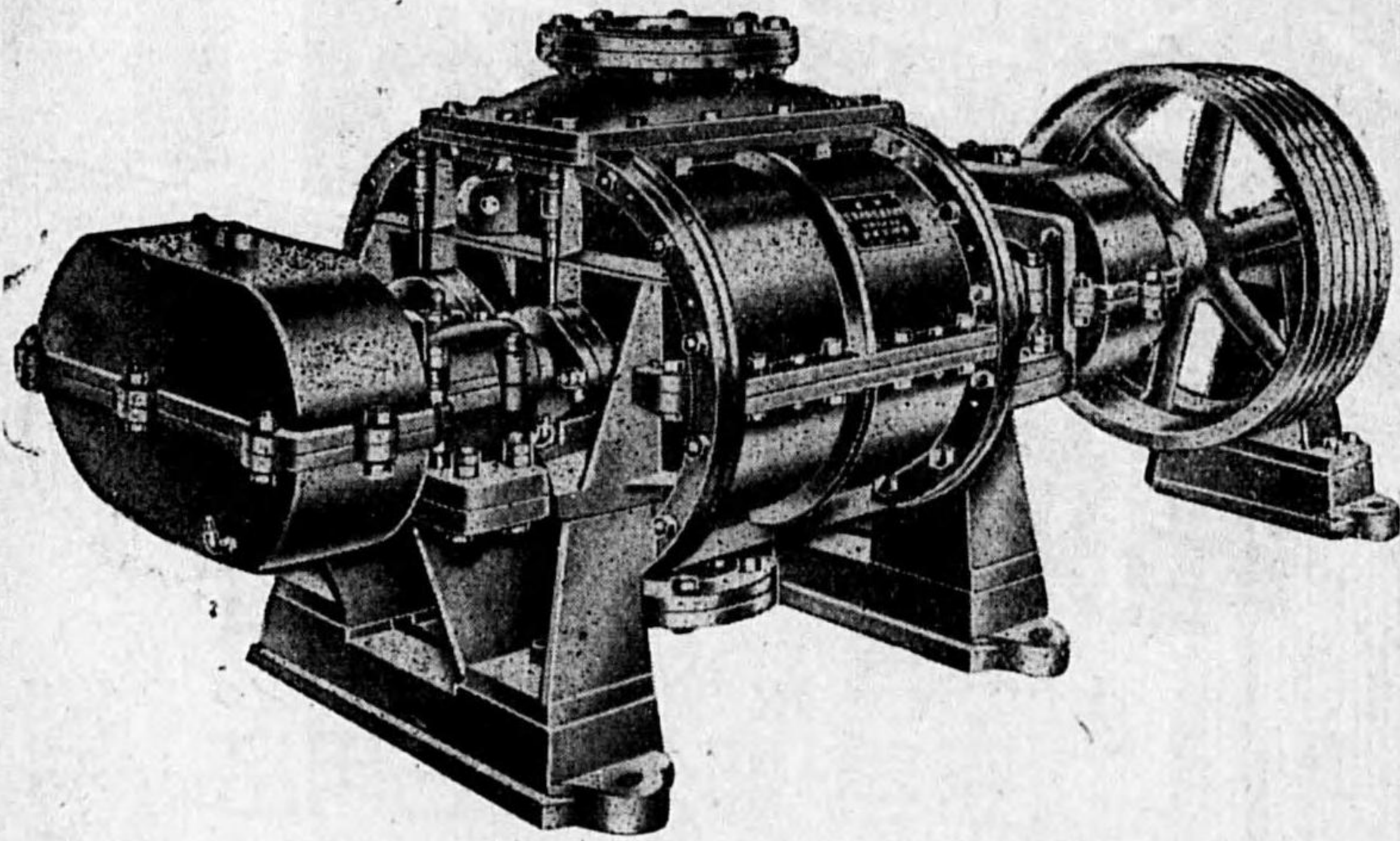

營業品目

森田式噴霧給濕装置
 高壓送風機ルーツプロアー
 六甲式完全燃焼機
 各種築爐工事設計施工

六甲商工株式会社

大阪市西區阿波座上通一丁目一〇
 電話新町(53)長五一六番・一五九番
 出張所 名古屋市中區廣小路通六丁目三
 名古屋住友ビルディング五〇一號
 電話本局(2)二一九一 番

鑄造工場用設備機械 サンドブラスト装置

最古の経験・最新の技術・價格低廉・納期迅速

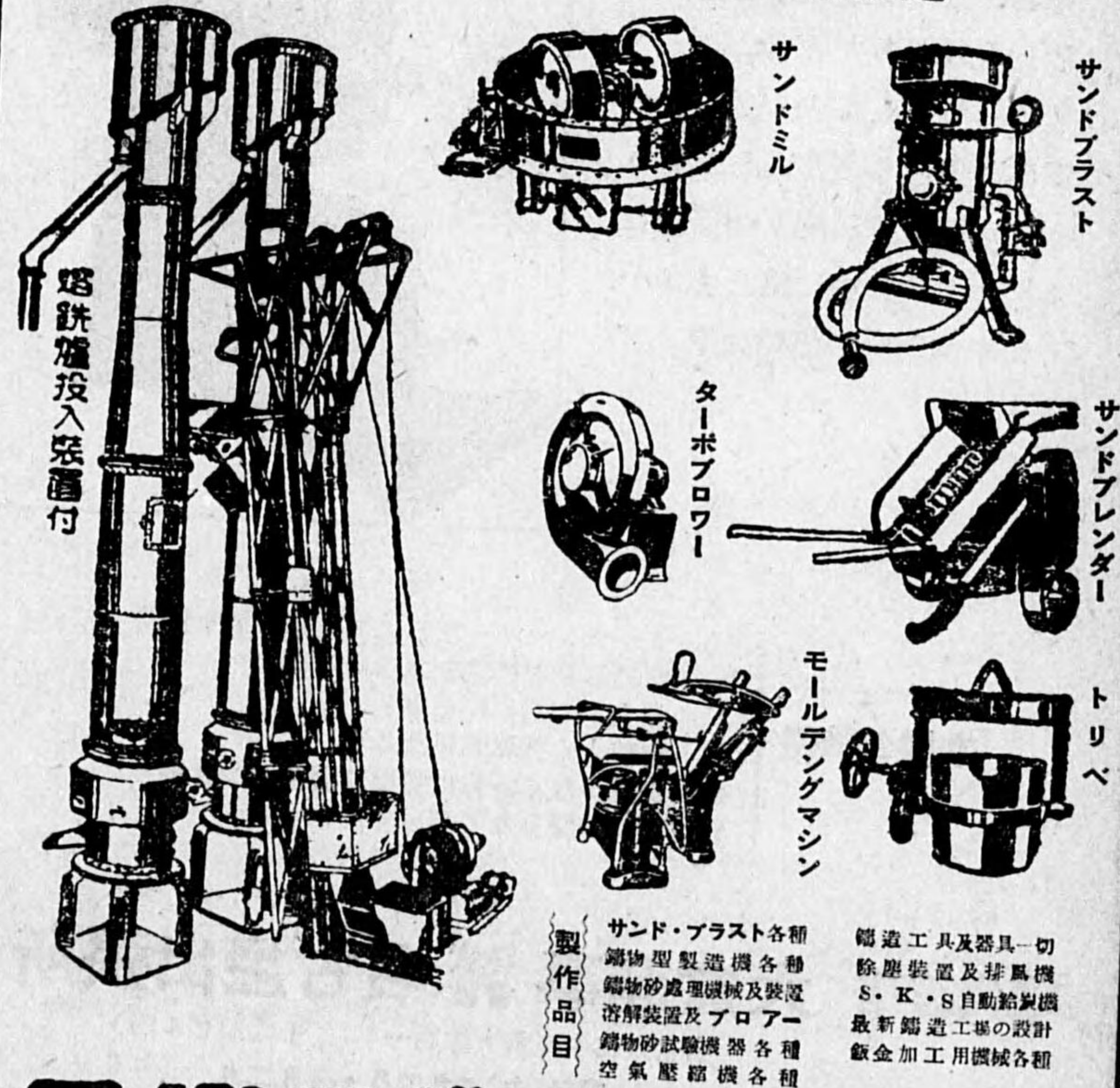

三興工業株式会社

營業所 大阪市此花區上福島南二丁目二番地 (電話福島五七九・一五七九番)
 本社工場 大阪市西淀川區大仁東一丁目三四番地 (電話福島七五九五番)
 東京出張所 東京市神田區岩本町交又點共榮ビル (電話浪花四四九六番)

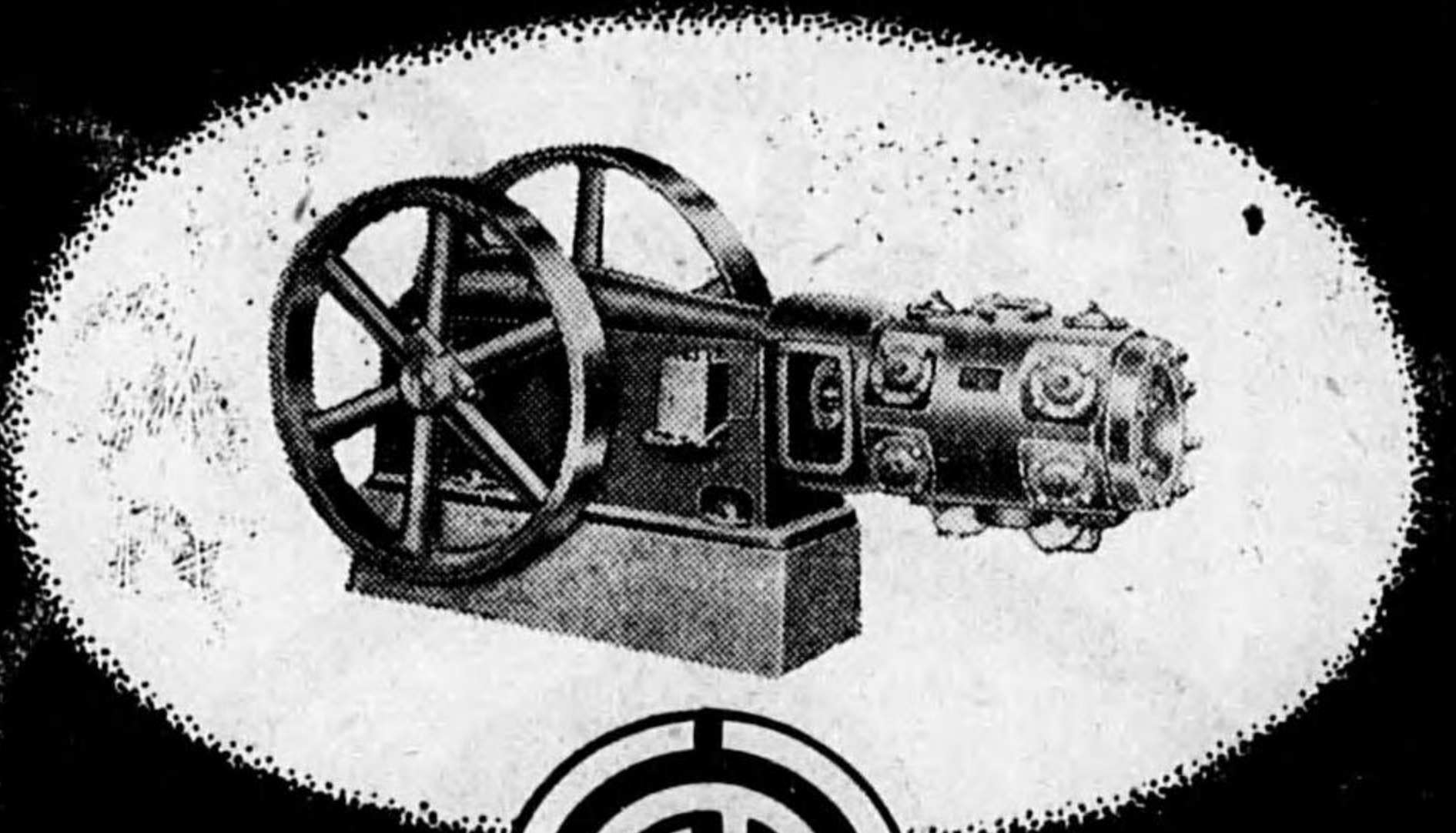

正金機械商會

大阪市北區伊勢町六番地

電話北 五二〇七番
七四五七番

營業種類

汽機 汽罐 内燃機関
工作機械 化学用機械
土木 鉋山用機械

製品

空氣壓縮機
シヤープナー・鑿岩機
電動機・發電機

釜屋ライト

電気絶縁物



各種化粧品用キャップ
容器・部分品・日用品

製造販賣

カマヤライト合成塗料
カマヤライト石炭酸樹脂
カマヤライトクレゾール樹脂
カマヤライト尿素樹脂
カマヤライトパウダー
カマヤライト成形品

釜屋ライト工業所

大阪住吉區阿倍野筋五ノ四一
電話天王寺(77)三五四三番
工場大阪府中河内郡加美橋町三十一
電話平野一六九三・一六九四番
本店株式會社釜屋商店
東京市淺草區鳥越一丁目四番地
電話淺草長七〇九二・四三九二番

ネームプレート

高級

精密丸鋸鋸. 指示鋸. 目盛鋸. 金属腐蝕加工作業一般



M.C.C.

PIPE WRENCH

パ
イ
プ
レ
ン
チ

エ
ム
・
シ
ー
・
シ
ー



製造元 合名会社 松阪鐵工所 (發賣元MCC會員イロハ順)

大阪市	津崎亥之助商店
京都市	合名会社 白居万太郎商店
大阪市	合名会社 水谷商店



飯野機械工業株式会社

製品課目

砂金撰礦機、各種鑿岩機、製鑿機、重油鑿燒機
 空氣錐、空氣捲揚機、空氣壓縮機
 空氣發動機、電動礮出機、切炭機
 空氣式コンクリートバイブレーター
 空氣式コンクリートランマー

本社及工場

東京出張所

神奈川県川崎市二子五六二番地
 電話溝ノ口二〇三・二二七・二四六番
 東京市麴町區丸ノ内二ノ一六明治生命館七階
 電話丸ノ内(四六二八・四〇八七番(專用))
 (四一六・四一一九番(代表))

ヤシマV70-7.

Vベルト

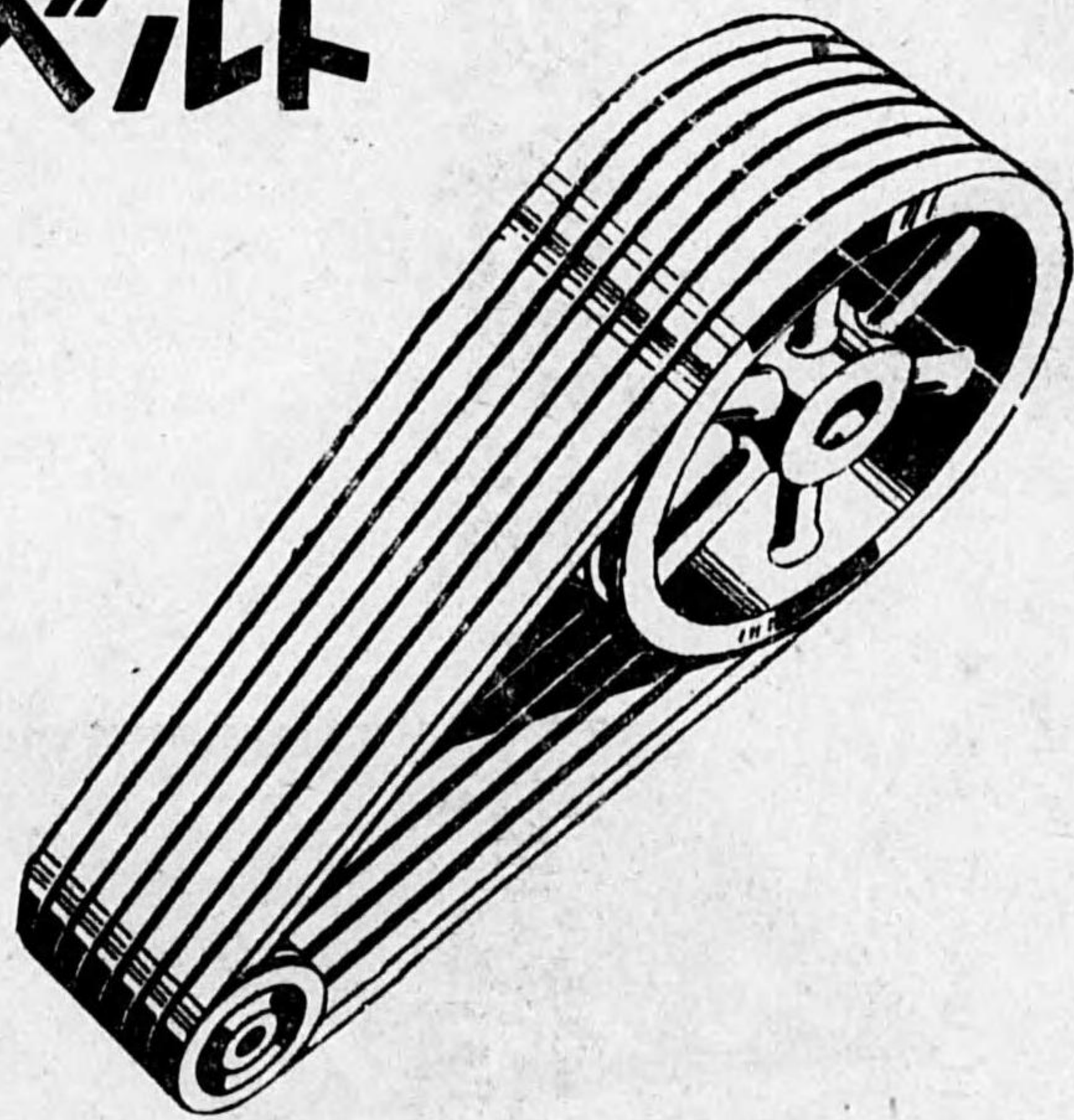

株式会社 入洲製作所

東京市蒲田區西六郷三丁目四八ノ三 電話蒲田3441番
 九州出張所 福岡市古小路町 電話東3-845番

精密工具
精密機械

マイクロメーター



最高級
インデペンデント チヤツク
スクロール チヤツク



【在庫豊富】



米、獨、瑞、國産高級精密工
各、種、種、ゲ、ー、チ、類
各、種、種、ド、ー、リ、ル
高、級、マ、ン、シ、ン、鋸、及
ミ、ー、リ、ン、グ、附、屬、一、式



HIGH CLASS SMALL TOOLS

製作販賣直輸入業
川 口 商 會
東京市京橋區木挽町四丁目
電話京橋(56)8119・7212番
陳列所 東京・京橋・木挽町・六丁目

後二七



代用品工業界の權威

商工省補助金下附

牛皮代用

各種擬革
絹皮パツキダ
絹皮サドル
絹皮靴底

株式會社 日本絹皮製作所

東京市向島區吾嬬町西五ノ三八
電話墨田(74) { 三三〇番
 六三七番

發賣元

株式會社 野崎商店

東京市日本橋區本町四ノ一五
電話代表日本橋(24)一六九二番

後二六

大阪ブロウ[®]

30 HP 電動機直結
多段ターボブロー

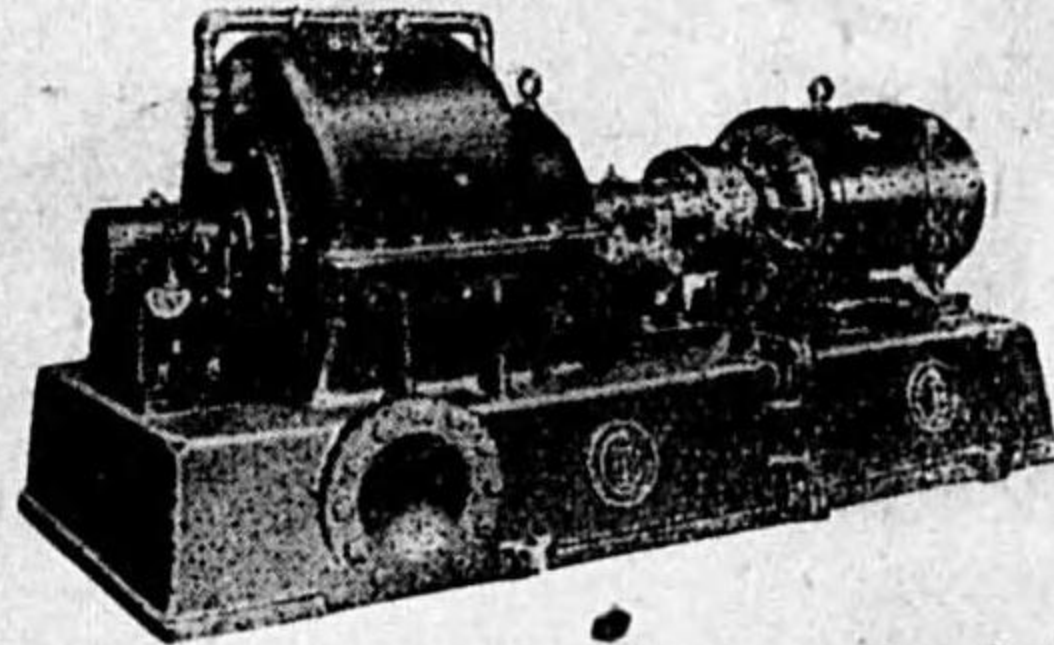

PB型軸流送風機
曲管型 10 HP 電動機

直結

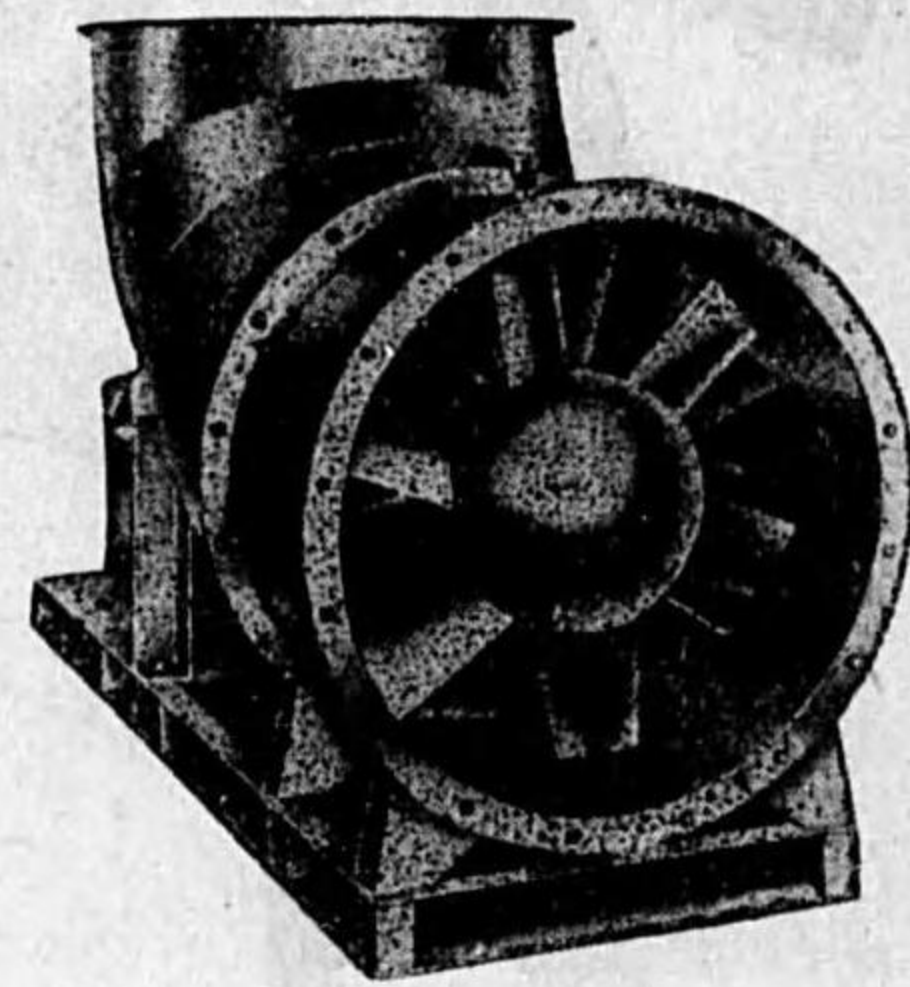

製品種目

多翼送風機・軸流送風機・ターボファン
多段式ターボファン・キューボラーブロー・耐酸送風機
ルーツブロー・高圧瓦斯排風機・化学工業用排風機
ロータリブロー・プロペラファン・鋳造用高圧送風機
デスクファン・除塵輸送集塵装置・ローカルファン

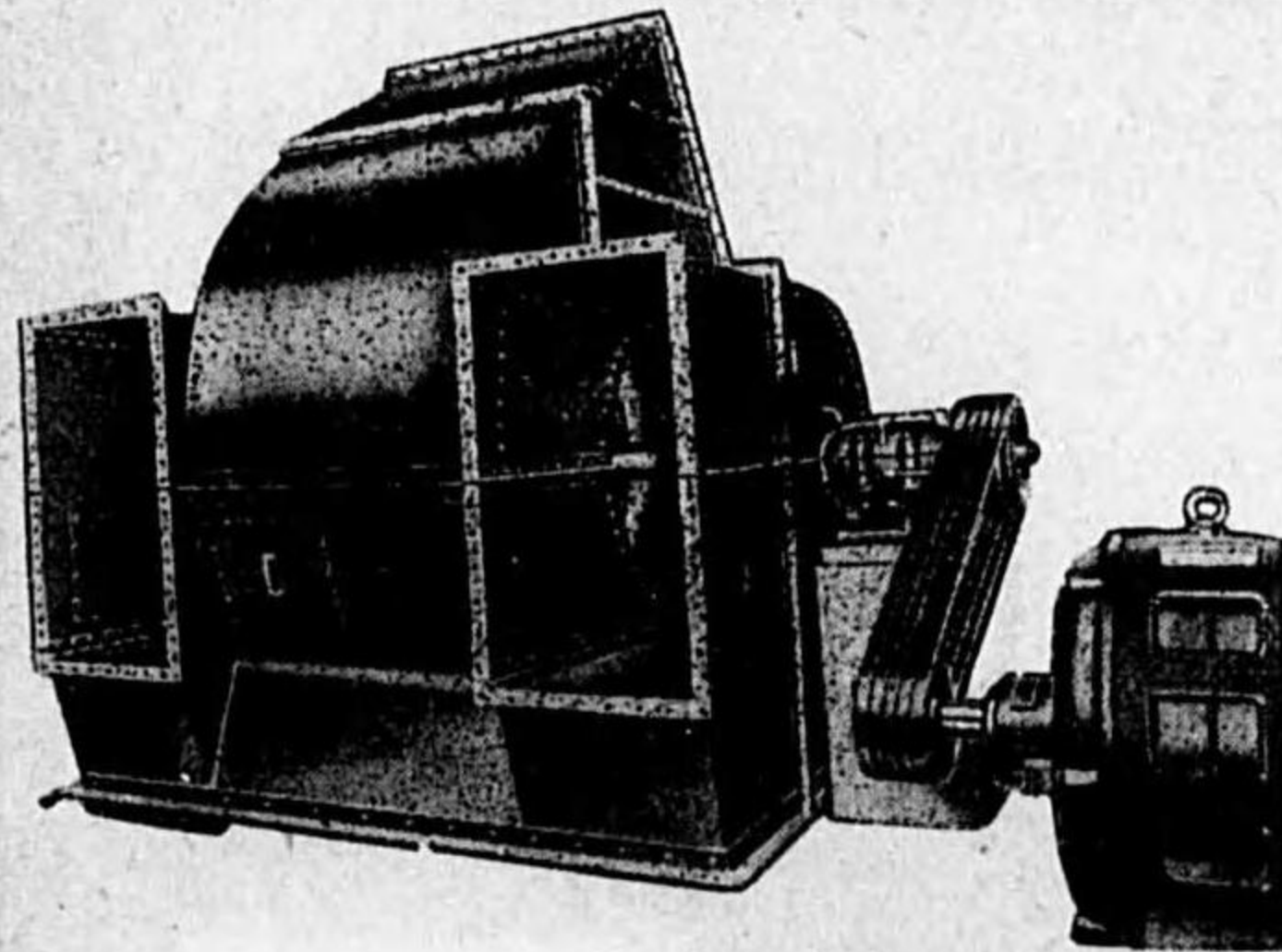

2000 HP 電動機直結
鑛内通風用
両側吸込多翼送風機

空気機械設計製作専門

株式会社 **大阪送風機製作所**

本社工場 大阪市西成区津守町四三五番地
電話 櫻川 2797・3559・3625・3701番

後二九

STAINLESS VALVES AND COCKS



トンボ印ステンレスバルブ
トンボ印砲金鑄鐵バルブコック類

第一バルブ製作所代理店



新 京 商 店

大阪市西區立賣堀南通二丁目二六

電話新町4229・6523・6524番

振替大阪六一九九八番

工場 滋賀縣彦根町五

後二八

世界に誇る精密工具



型録進呈



精度絶対保証
納期最短

株式会社第一工具製作所

本社— 東京市麴町区内幸町二ノ七番地 (正求堂ビル)
電話銀座 (57) 七三二二・六六二四番
工場— 東京市杉並区宿町二番地
電話狹窪代表・五三六三・三二五六番

後三一

諸機械と精密工具



店商イコヨ

六の二町島小區草淺市京東
番五八四〇 (48) 草淺話電
番九一三八

後三〇

潤滑油、燃料油

丸善石油株式會社

取締役社長

松村善藏

本社 神戶市兵庫區北仲町二十八
 營業所 大阪市北區曾根崎上四丁目六八
 事務所 東京市麴町區丸ノ内(三菱廿一號館)
 製油所 和歌山縣海草郡大崎村方
 研究所 大阪市大正區福町二丁目
 支店 上海黃浦灘路一六(臺銀ビル内)

熱處理

誠實・迅速・丁寧

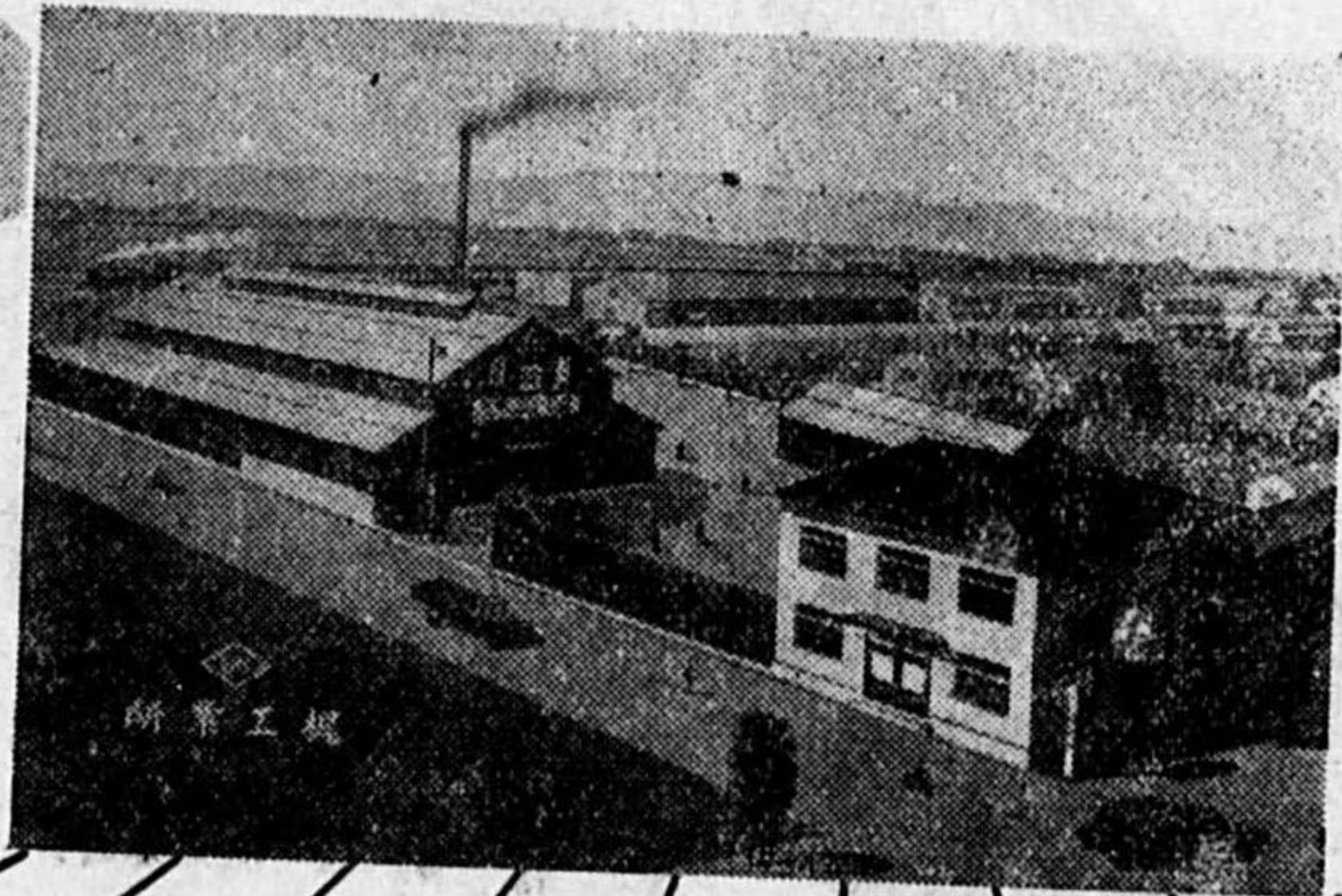

工場 大阪市住吉區平野馬場町一〇一・電話平野 1822
 營業所 大阪市東成區勝山通五丁目五八五一・電話天王寺 5818

梶 燒鈍 工業所



東洋ベアリング製造株式会社代理店

鍋清商店ベアリング部

名古屋市熱田区澤上町一丁目一

電話南(6)四〇六六番

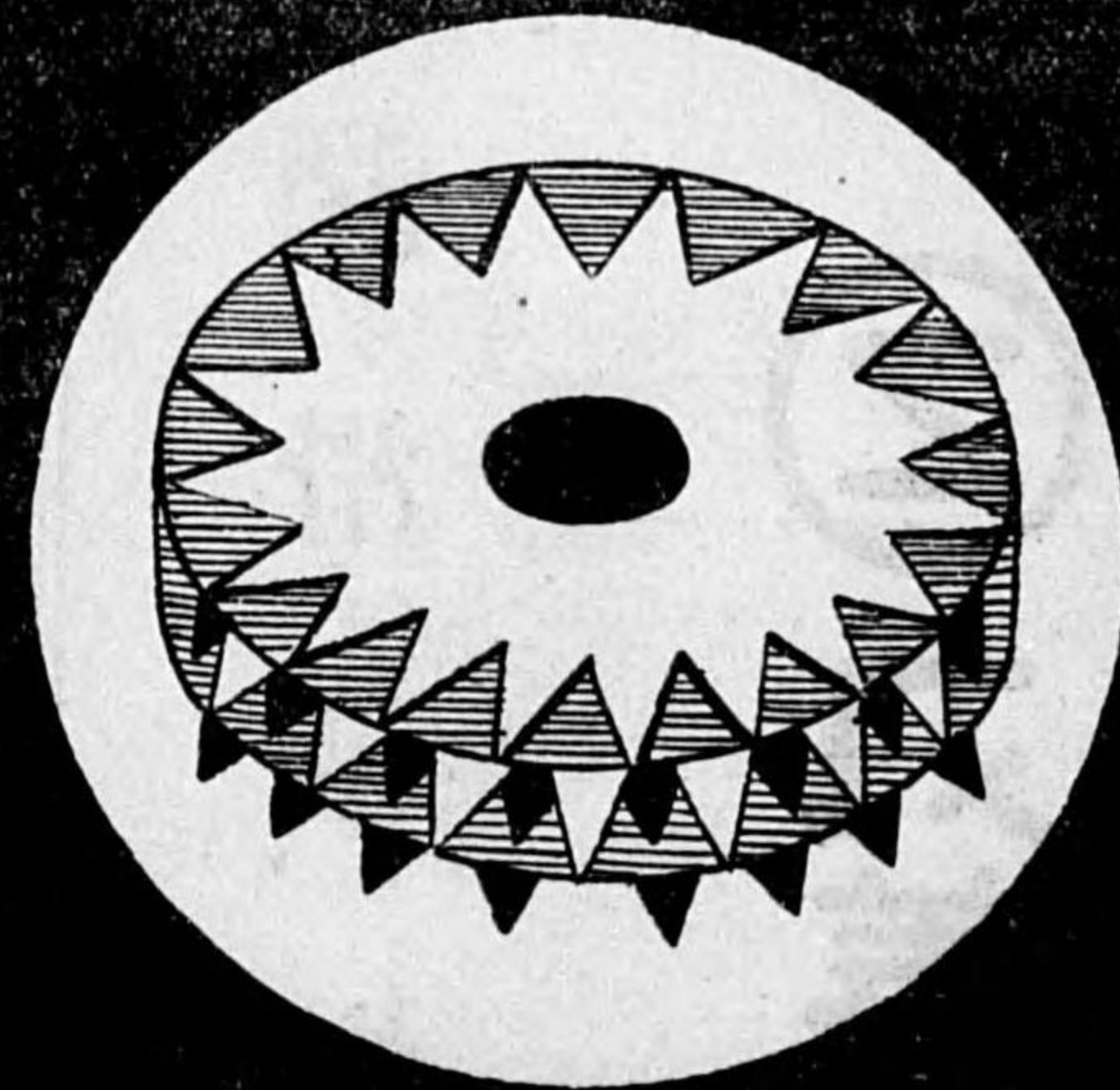

國産最高優秀品
ラクダ印機械切(熱処理完成)
ドレッツサーカッター

品質均等
刃先強靱
切味優秀
耐久無比

・特約店有應相談
・輸出向歡迎

鍛冶要製作所

名古屋市西區堀内町一丁目

電話西局(5)1312-5483

(N.S.S.)

最高級コ-ヨーコバルテアバイト
コバルテアカッター
N.S.S.印鏡テーパーピン大量生産

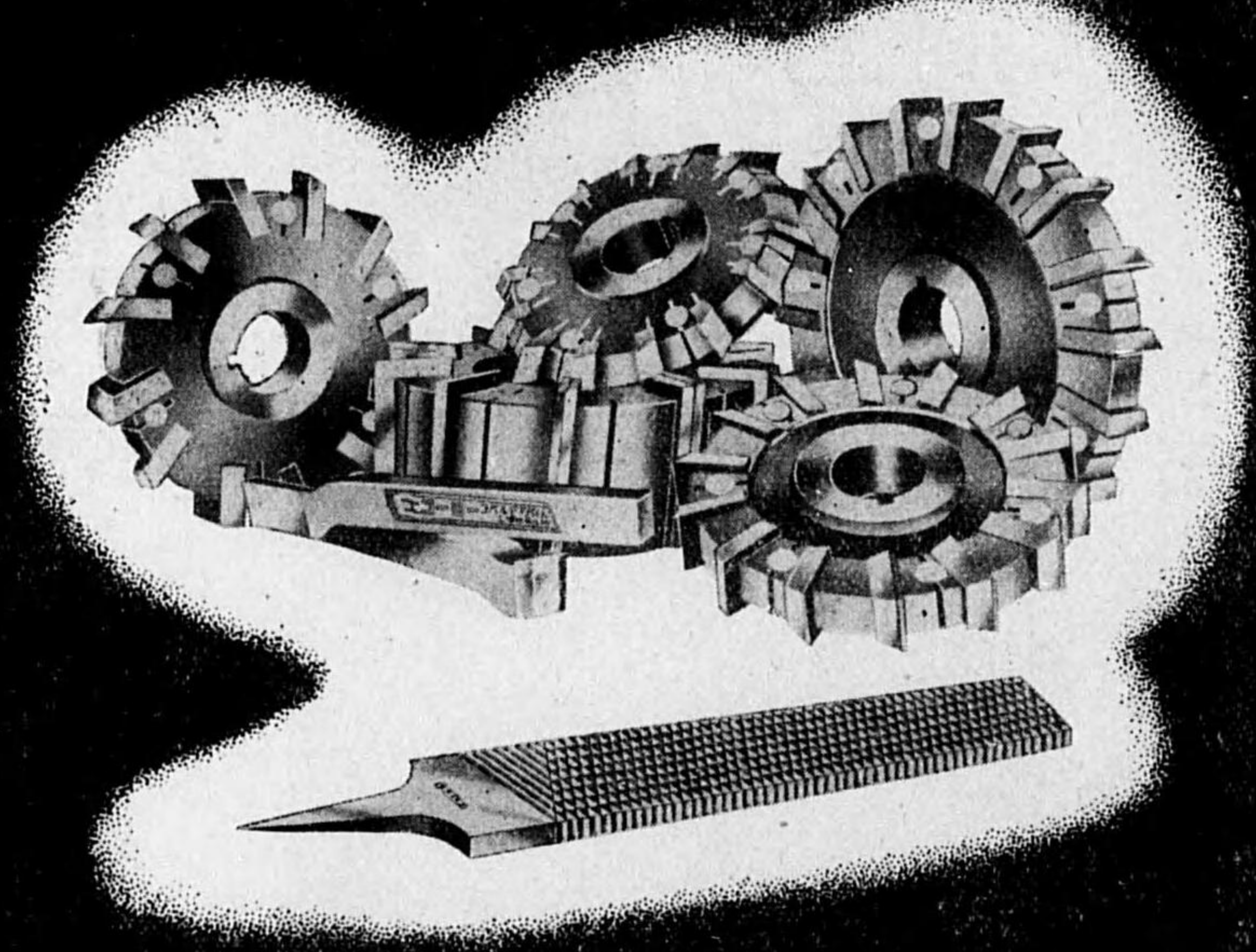

大阪市西區新町南通二丁目一三四

日生商會製作所

電話 新町(53)一二四八番

後
三七

日産

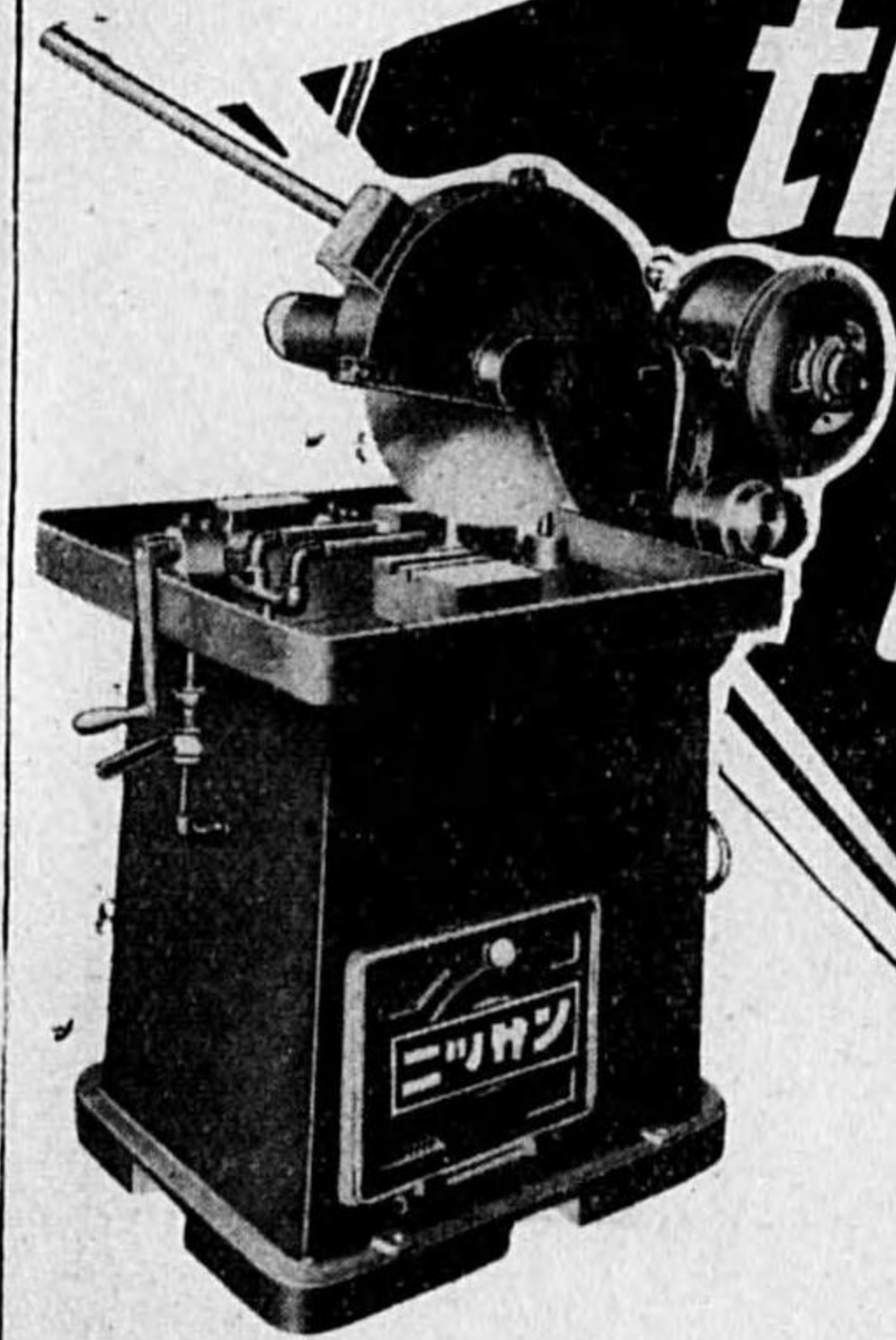
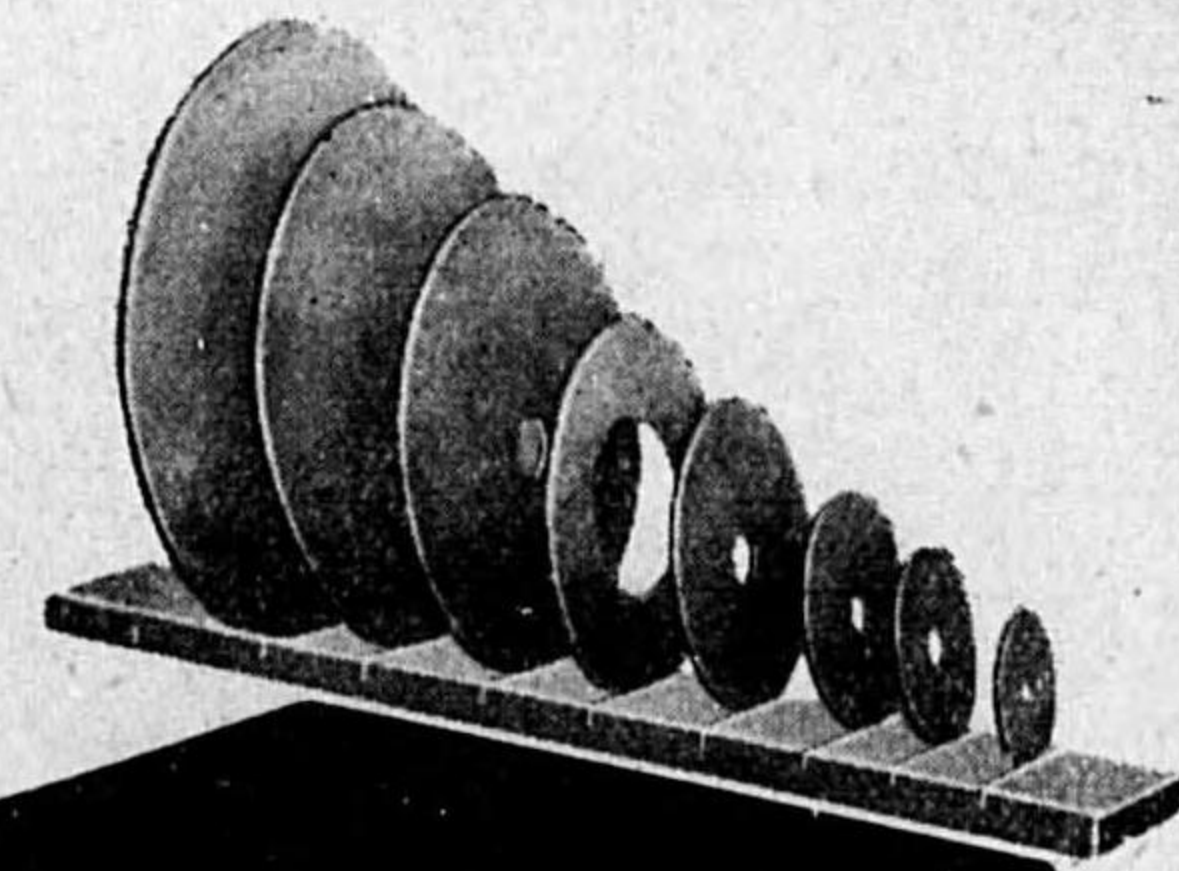

切断機と
切断砥石



日産製砥株式会社

大阪市西區幸町通五丁目九 電話櫻川 {三六二一番
三二九三番

東京營業所
東京市京橋區木挽町一ノ六
電話京橋(56) 5512番

九州營業所
戸畑市小無田區向町十丁目
電話戸畑 298・1061番

總代理店 大阪 安宅商會
大阪市東區今橋五丁目 電話北濱(23)1511-(10)番

〔カタログ進呈〕

後
三六

研磨 タップ・チェッカー
ネジゲージ

専門製作販賣

乙御照會

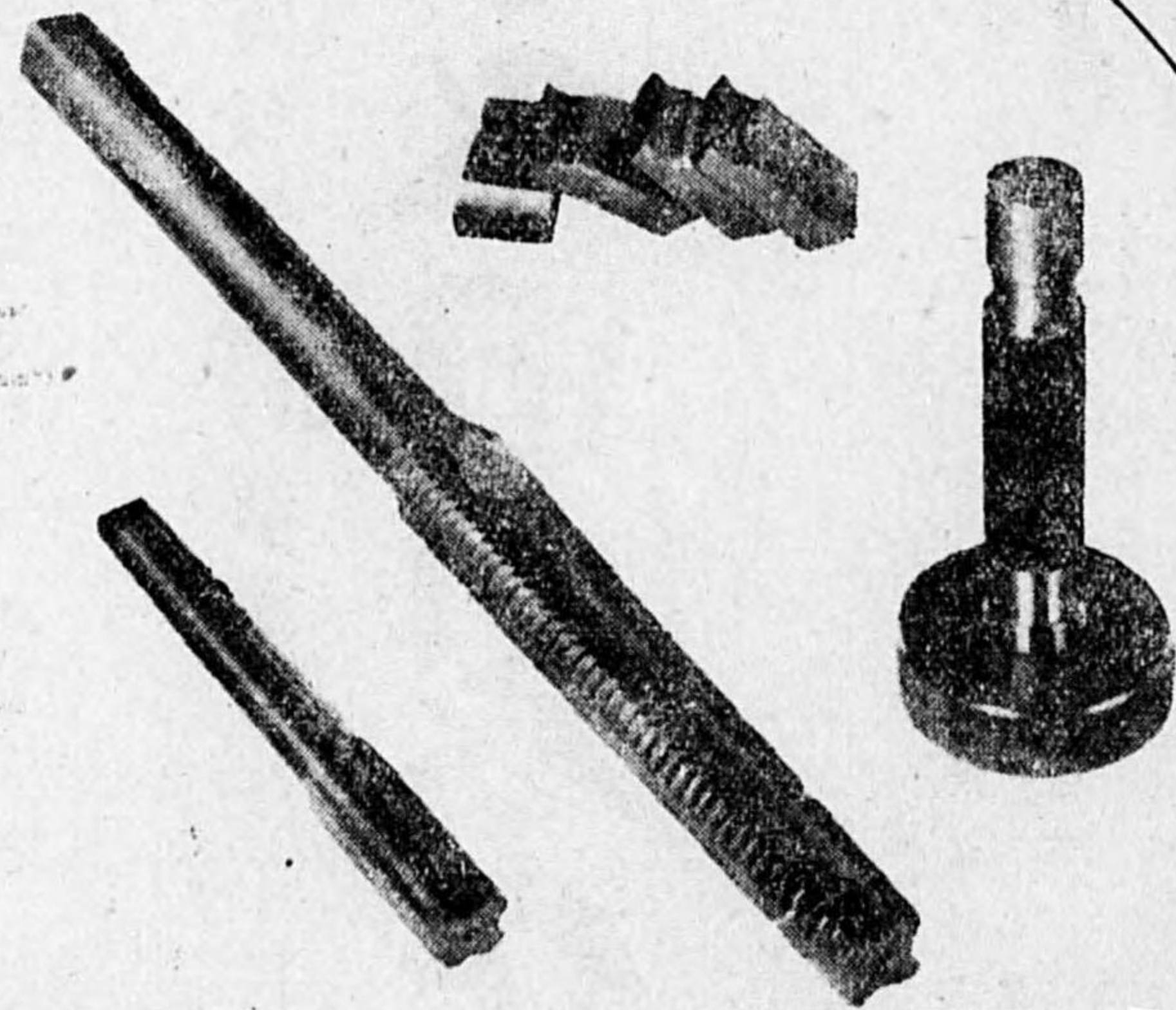

日東工研所

後三九

東京市杉並区中通町一八四
電話 荻窪 五四三

化学工業用諸機械

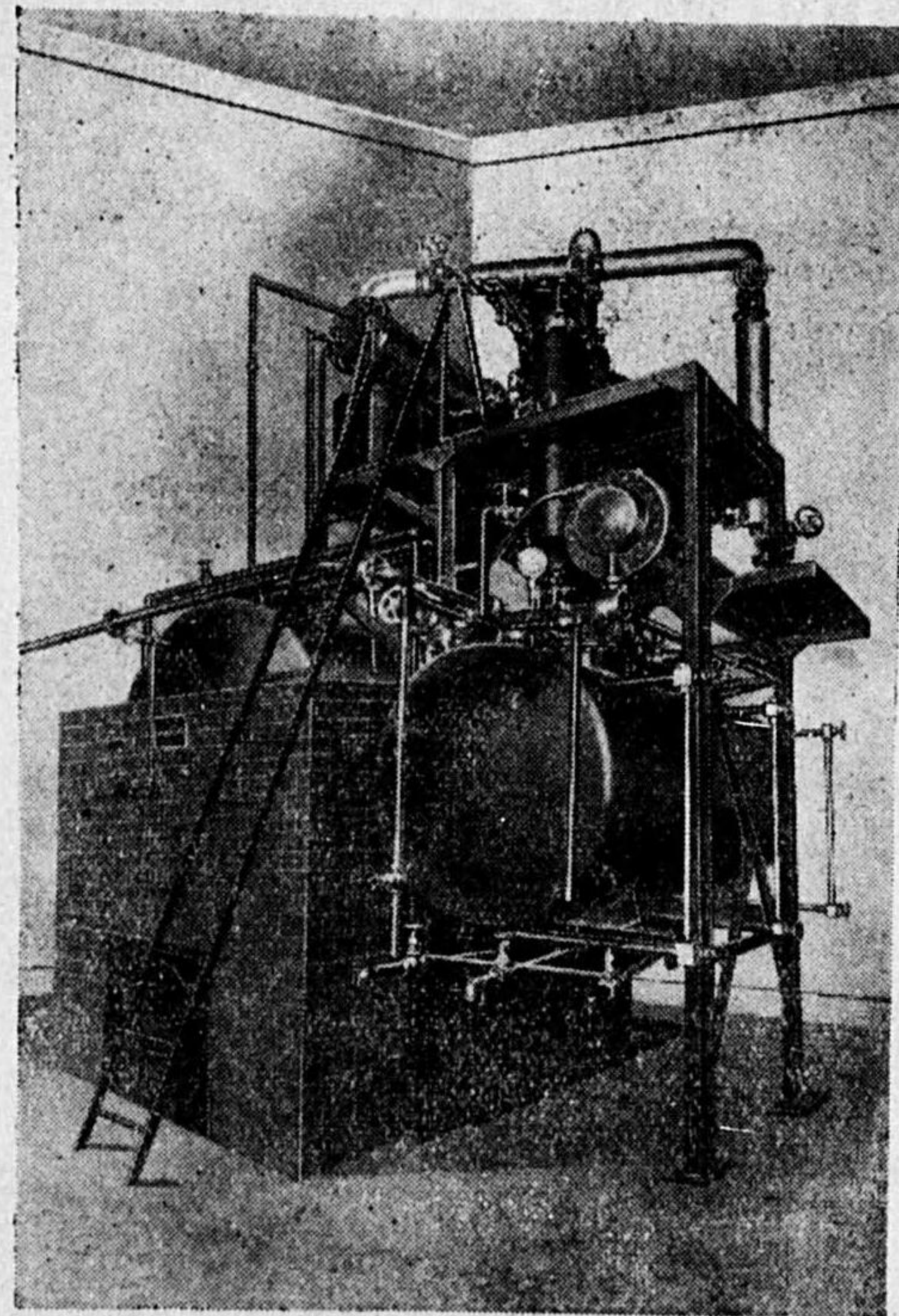

蒸溜・蒸發装置・ドラム洗浄装置
石油精製装置・唧筒・高圧弁類

廢油再生装置

名社 小久保製作所
會社

東京市城東区大島町二丁目二九六番地
電話本所(73)2788 3217 6932番

後三八

鑛山諸機械 設計製作

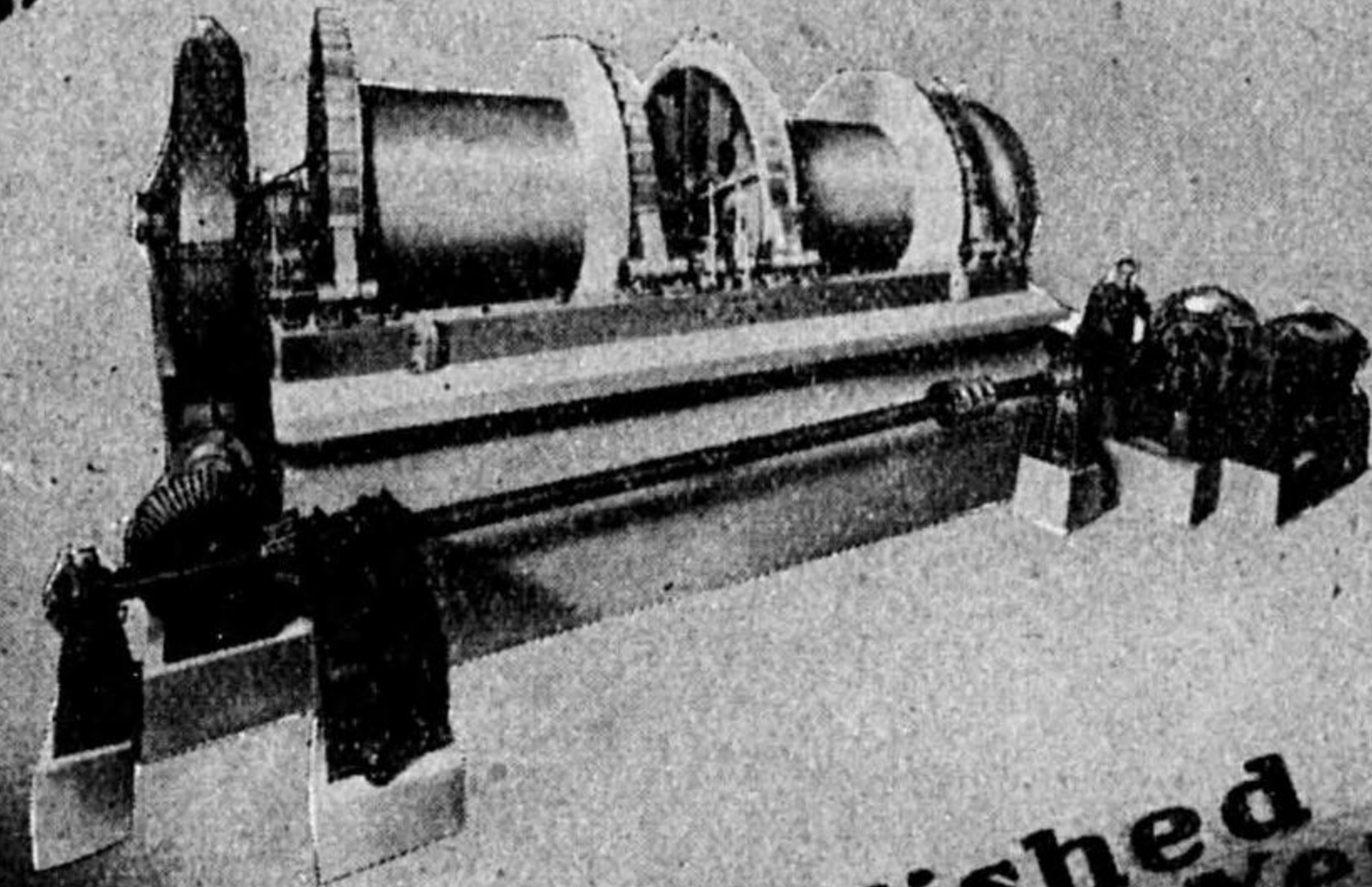

Established 30 Years

納入先
日産化学工業株式会社
親朋ワオーム減速装置式
七五馬力キヤン・ミン・機橋機
林氏 岩本鐵工所設計製作

株式 岩本鐵工所



社長 岩本長松

營業所 會社 岩本商店

本社 東京市京橋區木挽町四丁目三
泰聖ビル三階 電話京橋(54)七九三〇〇

工場 福岡縣直方市知古報國町
電話六二五・八三五・八四四番

商切工場・仕上工場・組立工場・鑄物工場・鍛冶製鐵工場

營業所 福岡縣直方市原田町驛通 電話 二一三番
七九八番

東京市芝浦區新橋三丁目三〇(和泉ビル) 電話 四六八番

大阪市西區立賣場南通 六丁目 電話新町(53)五五七番

新築出張所 滿洲國新京府南區七九 電話(3)三四九八番

(型錄進呈)

後四一



株式 永田製作所

營業課目

洗炭機、選炭機、各種選鑛機
精鍊機、粉碎機、昇降機
設計製作、組立
土木建築請負並ニ工事監督一切

本社 福岡縣若松市常盤町三丁目

取締役社長 永田正男

東京事務所 東京市麴町區丸ノ内ビル四階四四一
電話 丸ノ内(23)一八二〇九番

營業所 北海道札幌市北三條西四十五丁目
電話 四五一〇番

電話代表長一七五〇番(五)
電略(ナ)又ハ(ナカ)

新京出張所 滿洲國新京興安大路
電話(2)六五九五番

阜新出張所 滿洲國錦州省阜新縣阜新
電話 二二九番

北滿出張所 滿洲國東安省密山縣滴道街一〇四
電話 一四四五番

後四〇



押谷工業株式會社

製品

各種ガスケット

SPクランチディスク

各種パッキン

羊毛フェルト
牛毛フェルト

各種コルク板

エステッタス

一手販売元

押谷商事株式會社

大阪市西區立賣堀北通五丁目

電話新町 1267・2704・6051番

6052・6053・6054番

支店

東京市京橋區木挽町一丁目七

電話京橋 5666・7914番

後四三

むりのない モーターの圓滑な始動

特許

ニロハイ

オート、フリクションクラッチ

(自働摩擦連軸機)

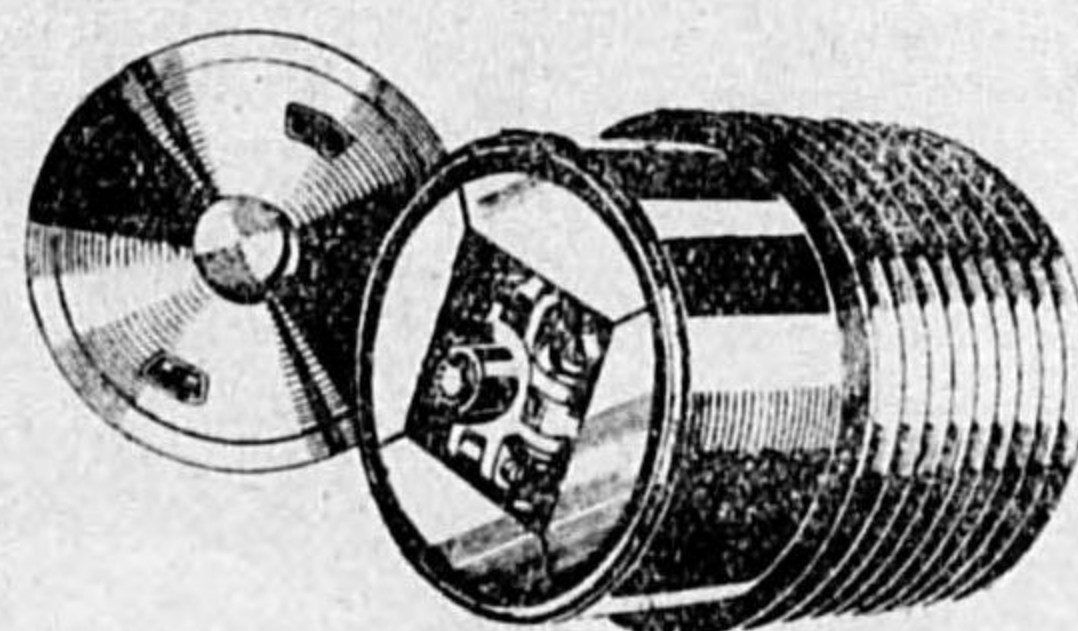

Vベルト型

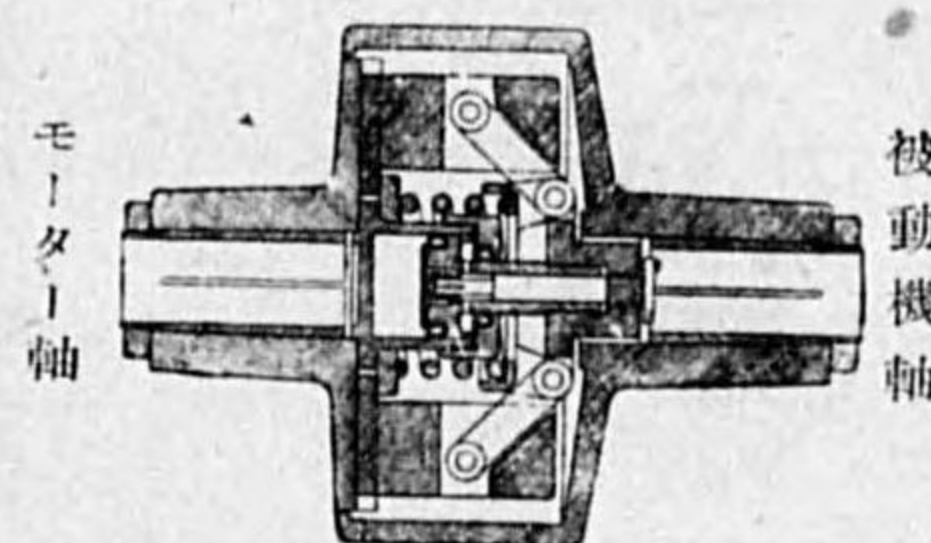

直結型

右寫眞
機ニ調帶連轉用「オート・フリクションクラッチ」ヲ取付ケ起動時ニ於ケル動作波形ヲ表ス「オツシログラフ」

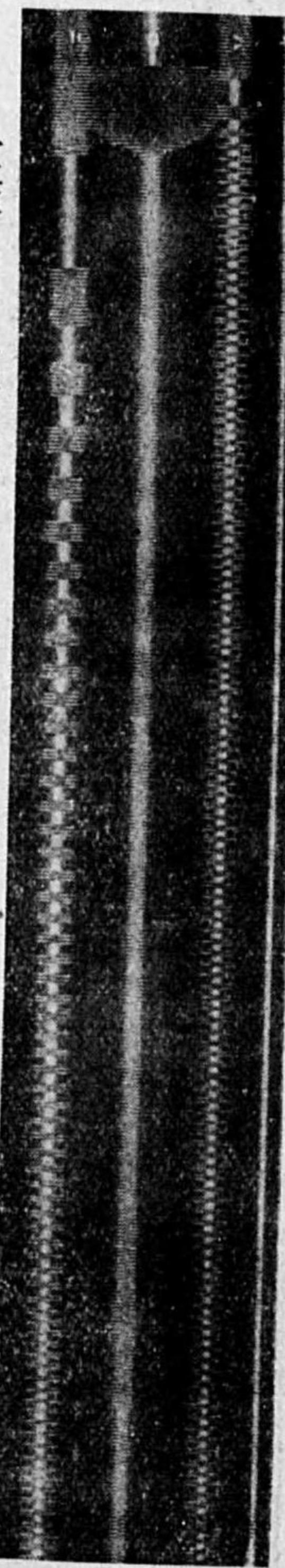

- イ……時間 (一日六〇分ノ一秒) ヲ示ス點
- ハ……電動機軸ノ回轉ヲ表ハス波形 (波形ノ切れ目一個ハ一回轉)
- ロ……電動機固定子電流ノ波形
- ニ……オート・フリクションクラッチ應用調車ノ回轉數ヲ表ハス波形 (波形ノ切れ目一個ハ一回轉)

岡坂工業所

大阪市港區築紫町一丁目三番地
電話西長(43)三一四番

後四二

工業用品と工ボナイム

TRADE **NICHIRIN** MARK

營業要目

エボナイム、電槽
 耐酸絶緣ゼドライト
 人絹機用部分品
 スピニングボット
 エボナイム製
 自動車用ハンドル
 オイルブレーキホース
 ライニングホース
 自動車用ゴム製部分品
 タイヤ、チューブ、ゴム糊
 工業用ゴム製品
 農機用板摺ロール
 スポンヂクツシヨ

鐵道省其他指定工場

日本輪業ゴム株式会社

本社及工場 神戸市灘區岩屋
 大阪ゼドライト工場 大阪市東淀川區堀上町三丁目
 東京出張所 東京市京橋區木挽町三丁目

小型精密機械専門製作

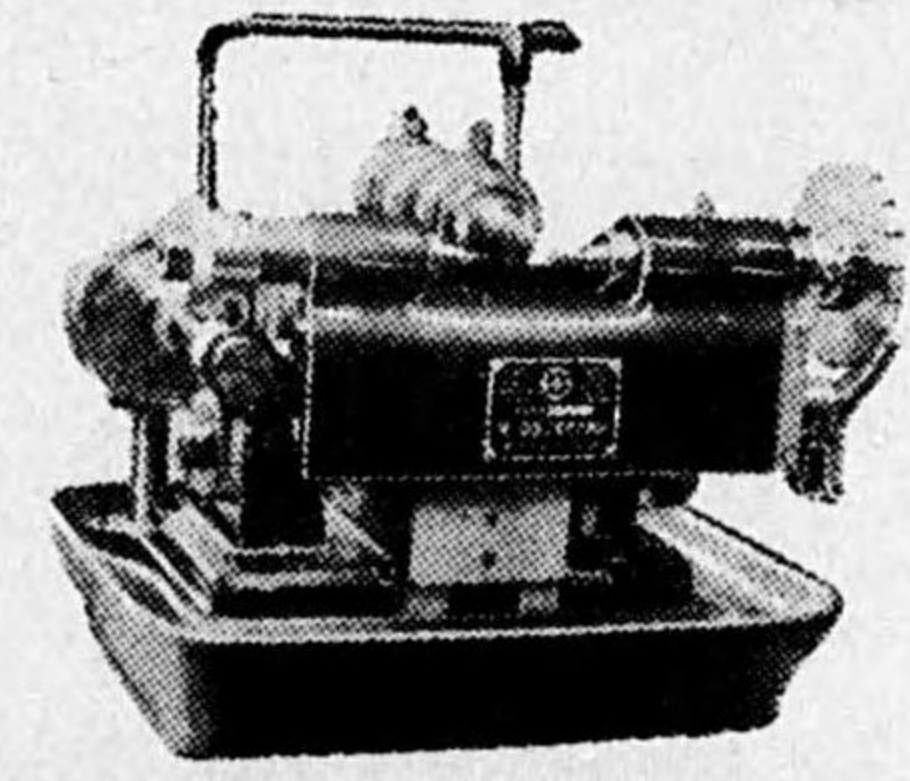

精密三本軸齒切機械
 精密半自動二枚カタア齒切盤
 精密參個軸承タレット旋盤
 其他種々御注文ニ依リ製作

第一精機工業株式会社

東京市江戸川區平井二ノ八五四 電話城東(68)814番

株式会社 青山鋼商店

社長 青山國藏

特殊鋼協議會指定特約店
 中間鋼指定特約店
 テーラー印高速度鋼接合劑發賣元

本社 神戸市湊東區相生町五丁目
 電話湊川(5)一五九二・二一八九番
 支店 大阪市南區谷町六丁目四七
 電話南(75)九九三〇・九九三二
 九九三三・九九三六
 九九三七・九九三八番
 出張所 東京市京橋區銀座座四丁目
 敬文館ビル
 電話京橋(56)代表六七五八番

光測工特
 學定殊
 諸具精
 器密機
 機類械

製作並二卸小賣

昭株東第
 式洋一
 會精機
 和社機工業
 光工株式會社
 測業所
 合社

專
 屬
 工
 場

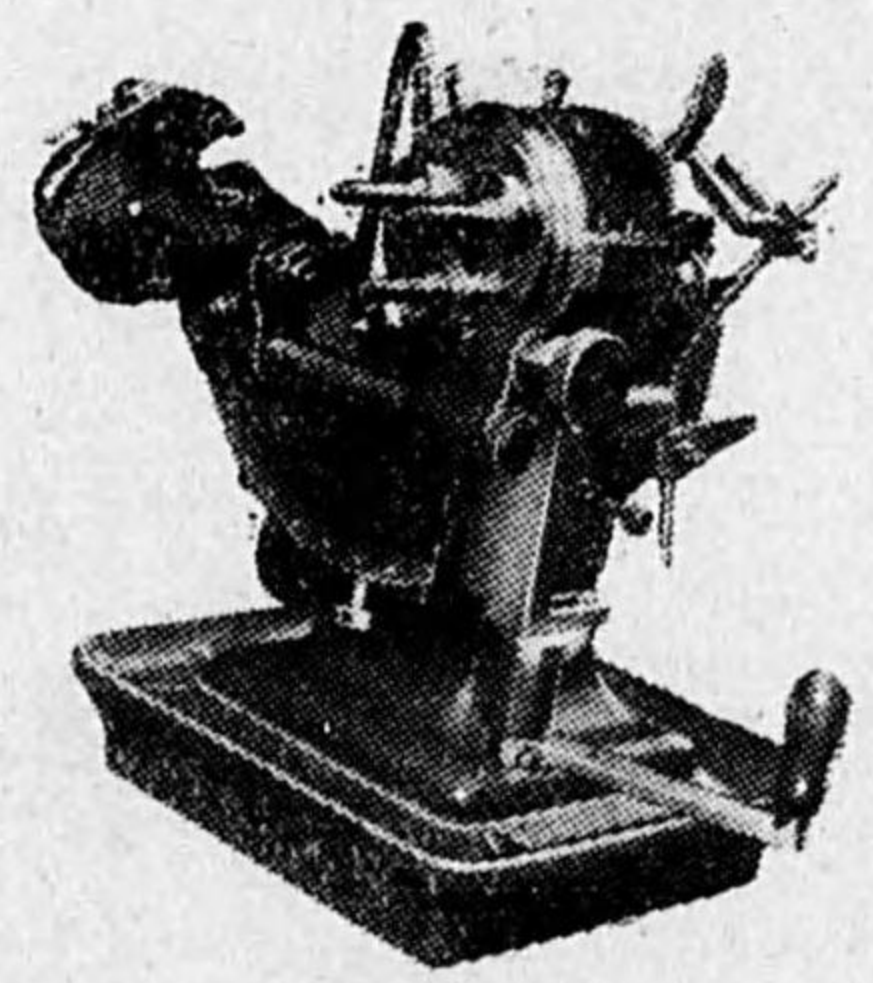

東榮精機

東京市日本橋區兜町二ノ三六 電話茅場町(66)4874番

ISHII

TAPER PIN REAMERS
チーパーピンリマー

BRIDGE REAMERS
ブリッジリマー

DRILLS
ドリル

MICROMETER
マイクロメーター

御注文に應じ即時製作



光印
金切鋸刃製造所
大阪販賣部

切削工具 石井商店

大阪市西區北堀江通六丁目二五番地
電話新町(53)3570番 振替口座大阪7210番

Vプーリー プレス専門製作

Vベルト
傳導装置

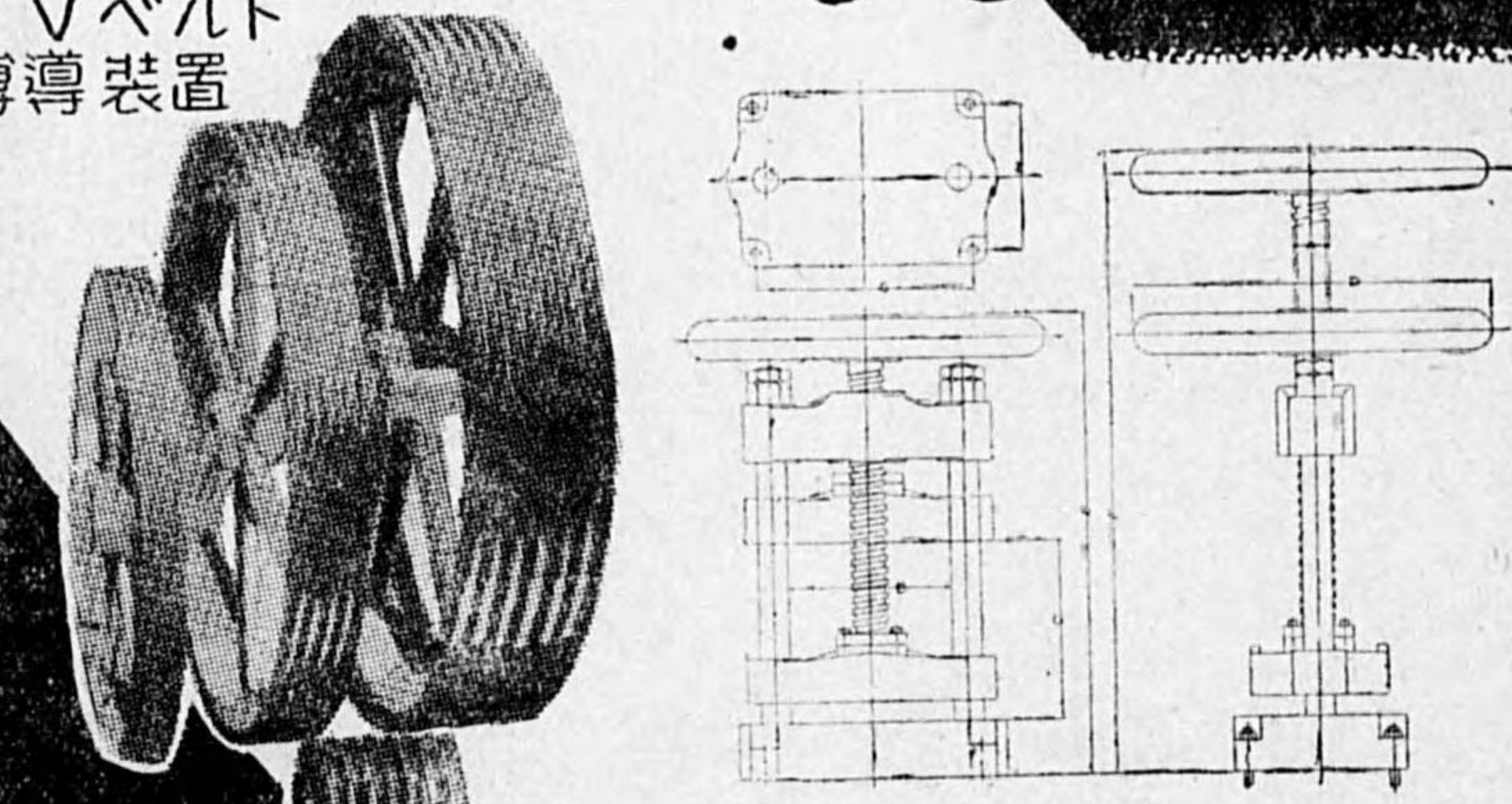

野村鐵工所

工場 大阪市東淀川区豊崎東通3丁目38
営業所 全豊崎東通3丁目43 電話 豊崎417

後四七

**彫刻機械用カッター
高速度鋼 90.180.**

高級切削工具専門製作

目品業營
インボリカッター
メタルソー
エンドミル
サイドカッター

精度保證
在庫豊富



大山商會

東京市芝區新橋六丁目八〇番地
電話芝(43)〇八一三番地
振替口座東京一六八六二三番

錄 登
標 商

目品造製

沈降製硫酸バリウム
微粉バライト各種
特許接着劑菱光クリュー
ヘキサメチレンテトラミン
ホルムアルデヒド
合成蟻酸及リネン
過酸水素
拔染劑スーパライト
工業用及薬用ベルボン

株式会社 **江戸川工業所**

本店 東京市麹町區丸の内八重洲ビル
電話丸の内二〇二四番

東京工場 東京市葛飾區新堀町五ノ二九〇〇
電話新堀(六五五六番)代表

電話墨田(七四)六五五七番
振替東京七四一四八八番

東京メタノ工場 東京市葛飾區新堀町五ノ二九〇〇
電話新堀(一四〇〇番)江

大阪工場 大阪府豊能郡庄内村菰江
電話三國(三四六番)岸

山北工場 神奈川県足柄上郡山北町岸
電話山北二六番

後四六

精密測定工具



ストレートエッジ

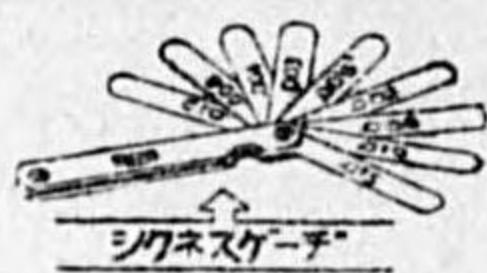

サインバー



ダイヤモンド



スリヤカ



深さ計



スリヤカ

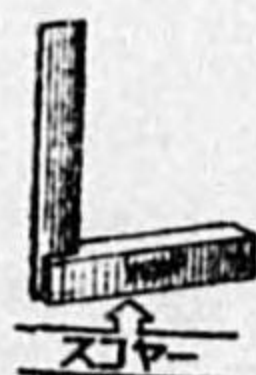

L



スリヤカ

森島製作所 営業所
 合資社
 東京市京橋區明石町卅一番地 電話築地(55)三六六七番

IKCF

〔其他各社製品〕

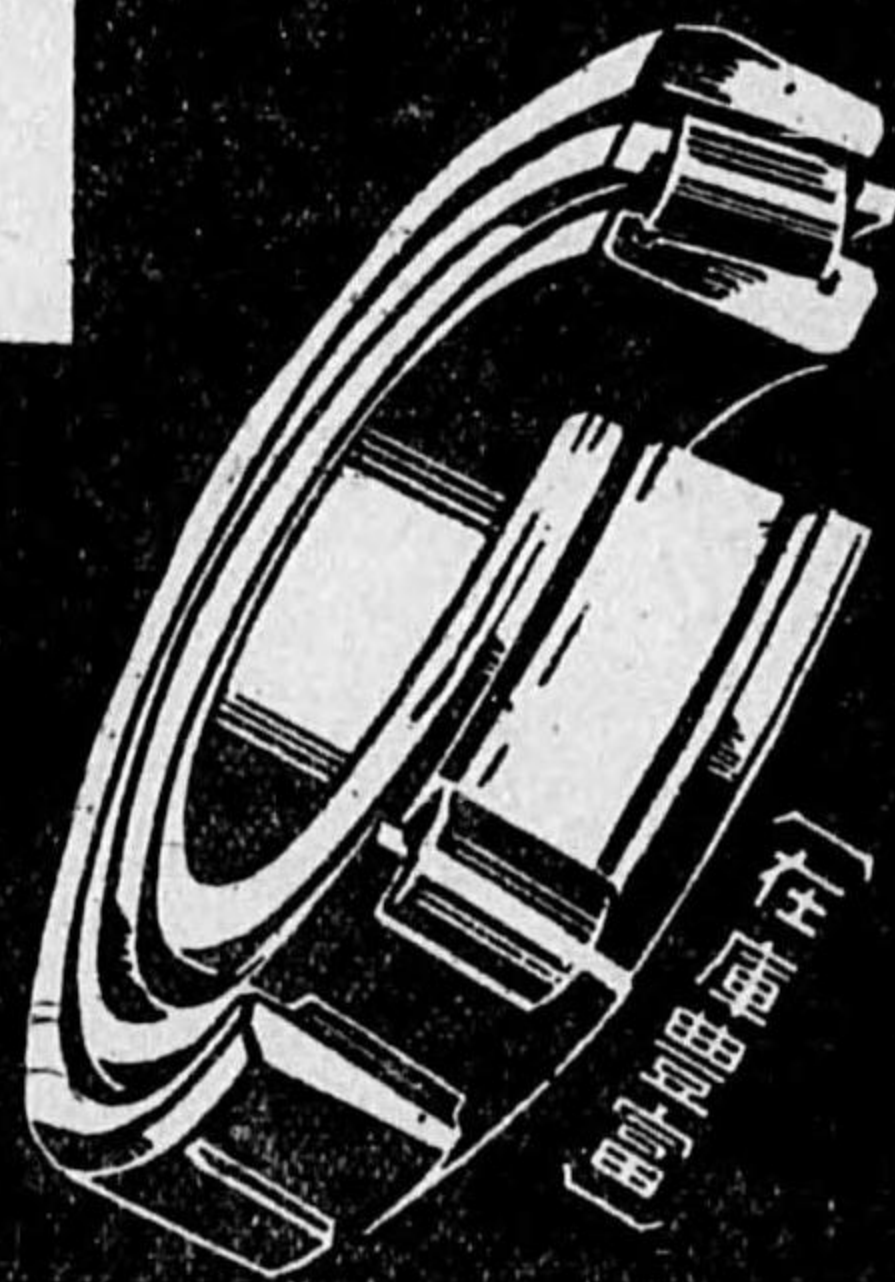

光洋精工株式会社代理店
 渡部ベアリング商會
 東京市芝區新橋一丁目十六番地
 電話銀座⑦一七五三・三八五〇番

4呎6吋米式旋盤

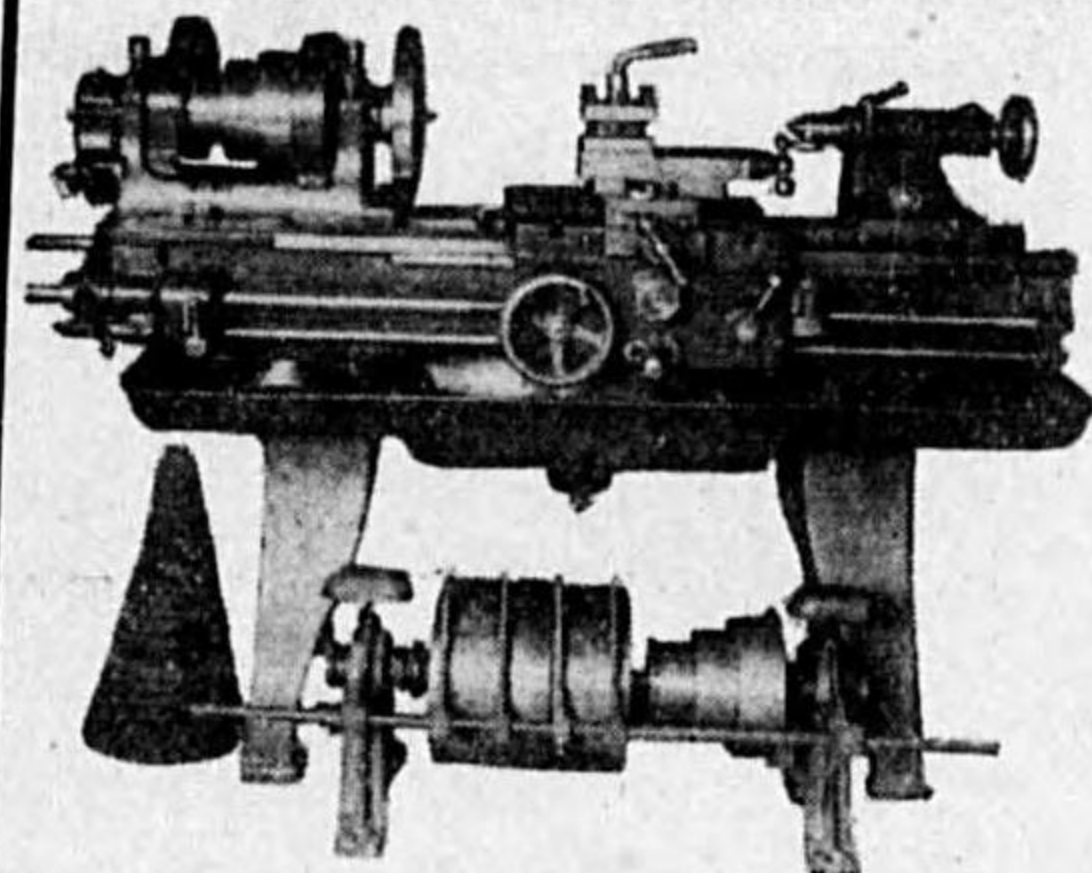

16吋電動直結形削盤

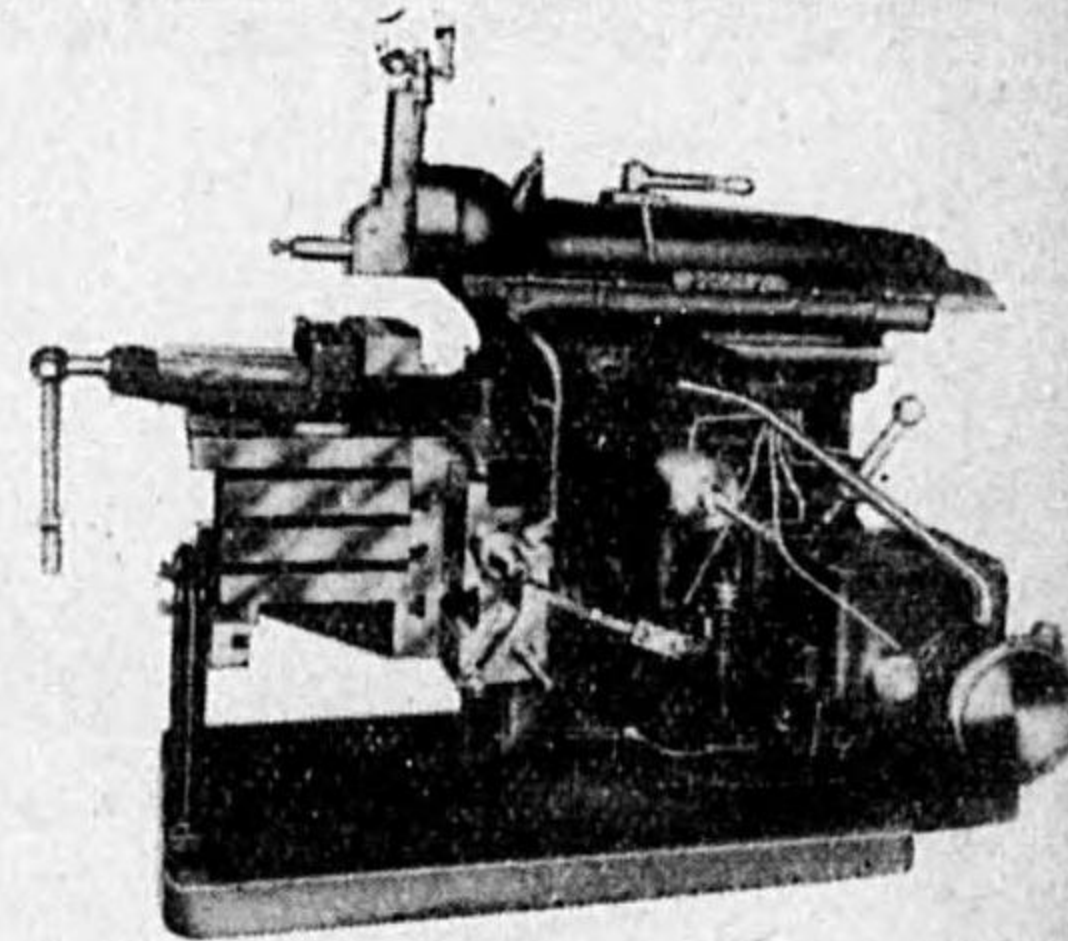

型録進呈

愛知縣第一工作機械製造工業組合員

正和製作所
 合資社
 名古屋市東區高畑町二二九 電話東④3235. 3324.

航空機用機器用

營業種目

丸駒・タツ
 ドリル・タツ
 ミーリングカッター
 ダイヘッド・チエザ
 スレットドカッター
 各種ゲージ・測定器
 研磨
 製研
 作磨
 販砥
 賣石

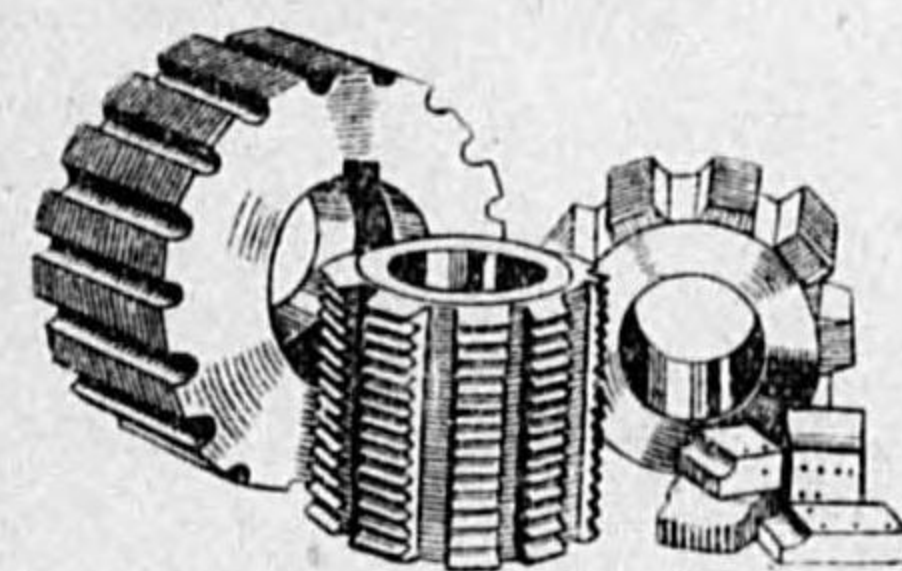

加藤賛平商店

名古屋市昭和區東郊通り一丁目十三番地
 電話瑞穂0509番

各社ボール
各社ローラー
ベアリング

販賣と製作

石井ベアリング

東京市芝区田村田二ノ六 電話 銀座(57)六五三八番

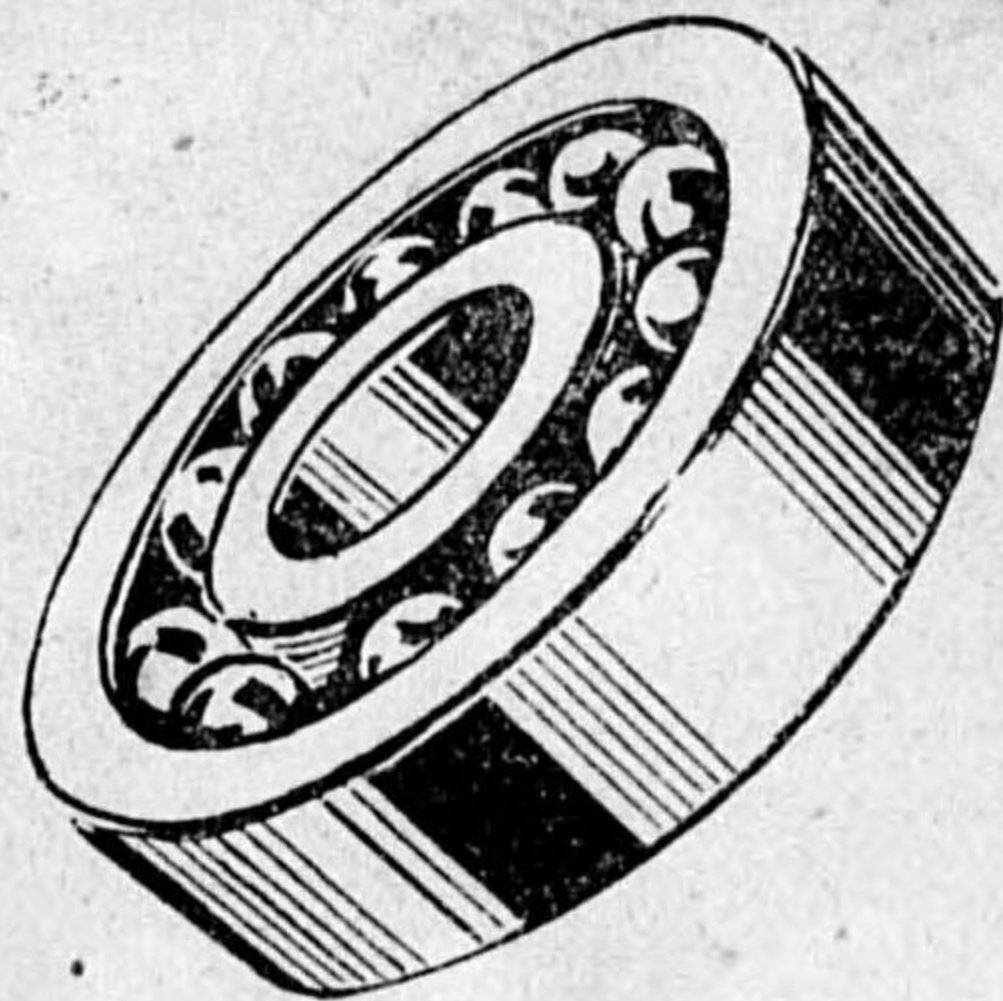

各種金属打抜金網

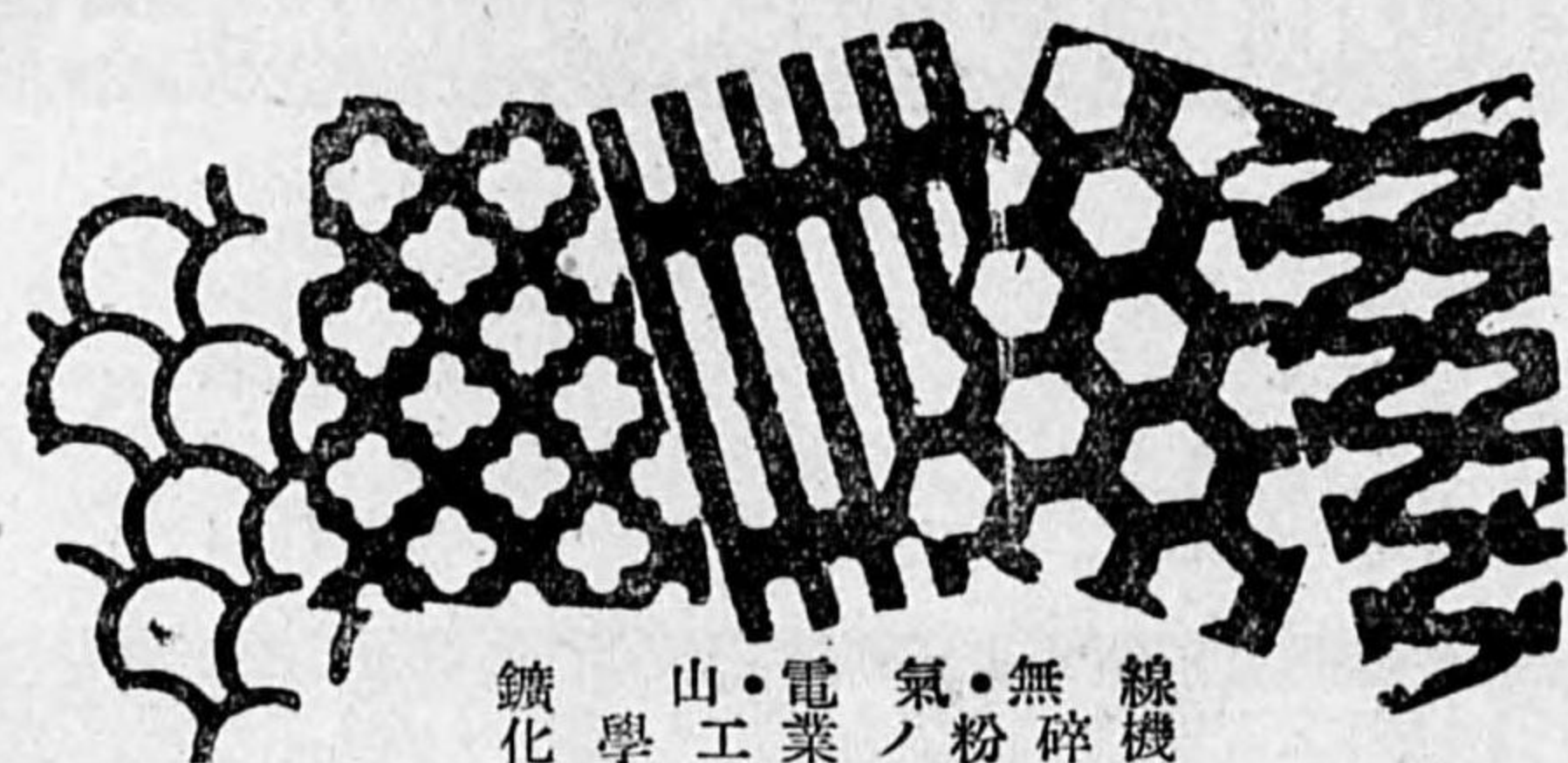

鍍化 山・電 氣・無 線
其 學 工 業 ノ 粉 碎 機 般
他

合資社 馬場製作所

東京市芝区西芝浦三丁目二番地
電話三田(45)一三三四番・四九三九番
第一工場 芝区西芝浦三丁目二番地 分工場 芝区西芝浦三丁目三番地

後五二

營業種目

タイル、スクラッチ、モザイク、クリンカー
釉拔美術タイル、耐火煉瓦、耐酸タイル
築爐工事一式、マグネシヤクリンカー、研磨砥石

東洋タイル株式會社

本社 東京市日本橋區江戸橋3、5、3 電話日本橋(24)3521-4998
 薬爐部 東京市神田區鎌倉町七地番 電話神田(25)4594-4943
 支店 横濱市中區末吉町3ノ44 電話長者町(3)1252-6053
 出張所 上海狄思威路八四三號 電話間北4830-4831-4832
 工場 愛知縣知多郡常滑町 電話常滑120番
 愛知縣刈谷驛前 電話刈谷318番
 機械工場 東京市江戸川區東小松川3、3、102 電話江戸川570番

營業種目

電氣部

各種無線電信電話機製作並修理
電氣計器並測定器製作
特殊電氣機器設計製作

材料部

各種電線
電氣絶緣材料
機械工具

合資會社 東和商會

營業所 東京市神田區淡路町二ノ一番地
電話神田(25)一六〇二番
工場 東京市蒲田區糞谷町二ノ六七五番

後五〇

S.F.ゴム車輪と運搬車 化学工業用

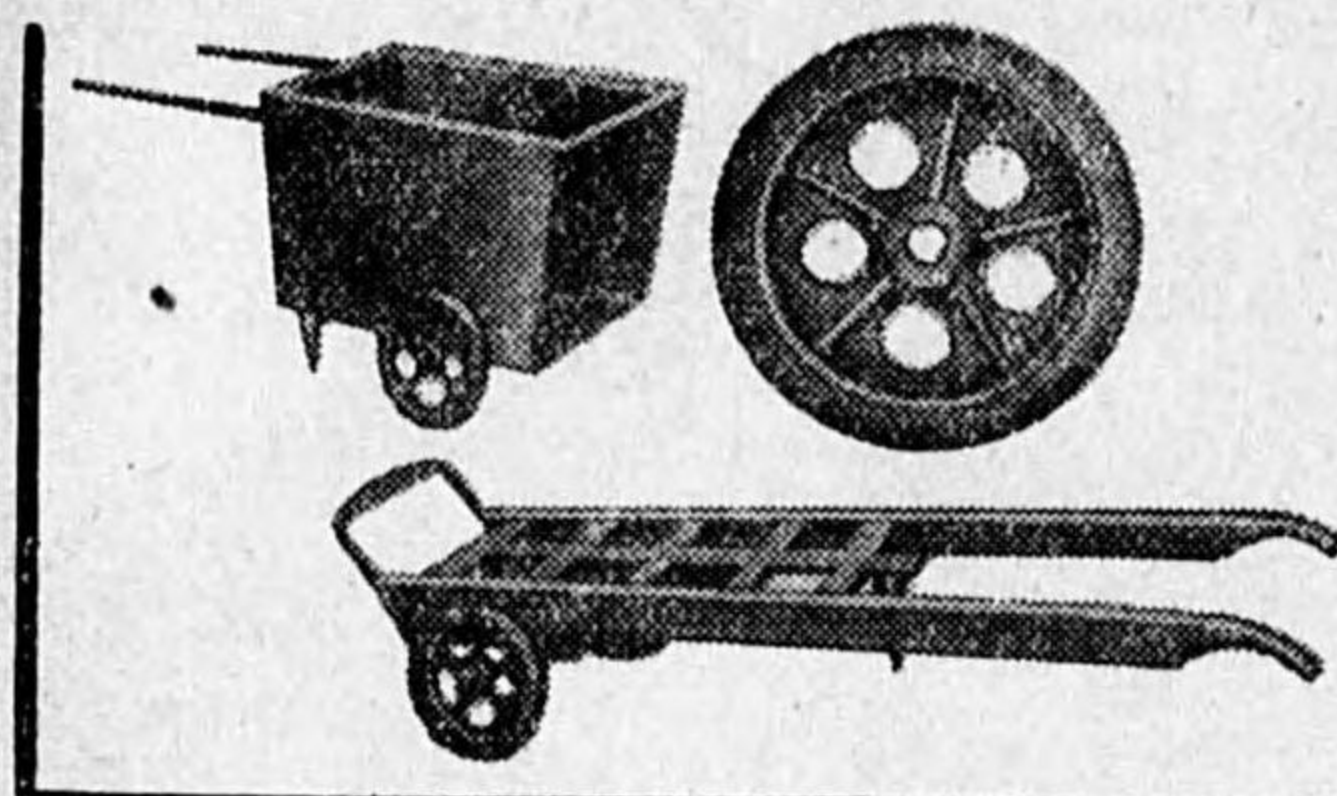

(カタロス御申越次第進呈)

木槽
木管
専門製作



株式
會社

藤原製作所

神戸市神戸区北長狭通二丁目
電話 葦合 4017・4659番

蒸發・蒸溜・乾燥

真空蒸溜装置・真空蒸發装置
傾斜管型高速真空蒸發罐・真空乾燥装置
スプレー式ドライヤー・ロータリーバキュームドライヤー
真空ポンプ・底温熱風乾燥機
真空爐過機・輕金屬製造用機

化學機械諸装置専門製作

櫻井化學機械製造所

神戸市林田区東尻池町八丁目
電話 兵庫 二四五三番

後
五三

高級 鑄造用

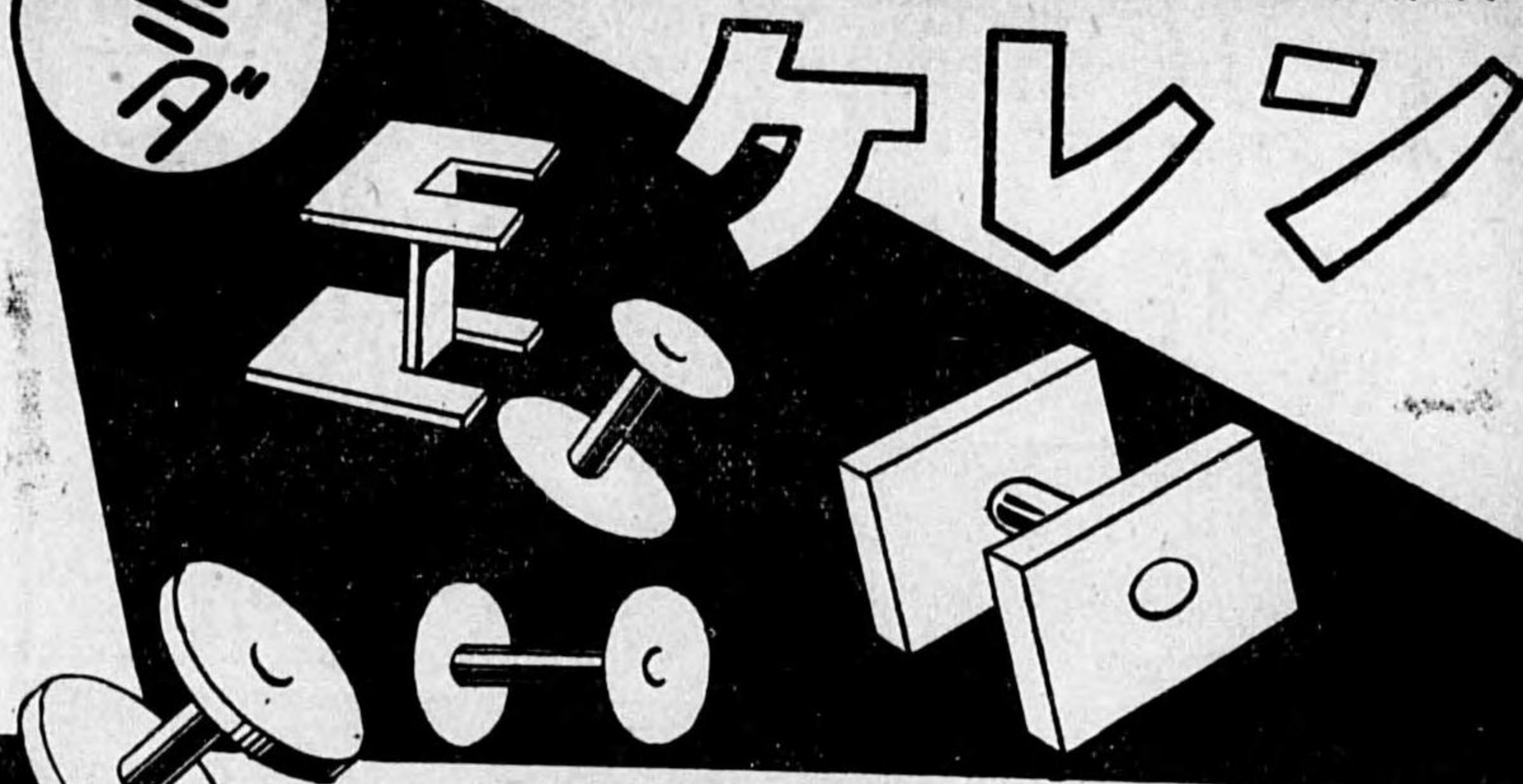

スミダ製作所

東京向島寺島三ノ二〇
電話 墨田5357番

特殊硝子製作品目

硝子精密目盛
トリプルガラス
光學高級レンズ
ハアルドガラスチューブ
一般化學用ガラス器



ゲージガラス
電機機械用
無線通信器用
精密計器用
平行平面反射鏡

加藤硝子製作所

營業所 東京市京橋區木挽町一丁目八番地
電話 京橋 (56) 四六一九番

後
五二

切削 高級 工具

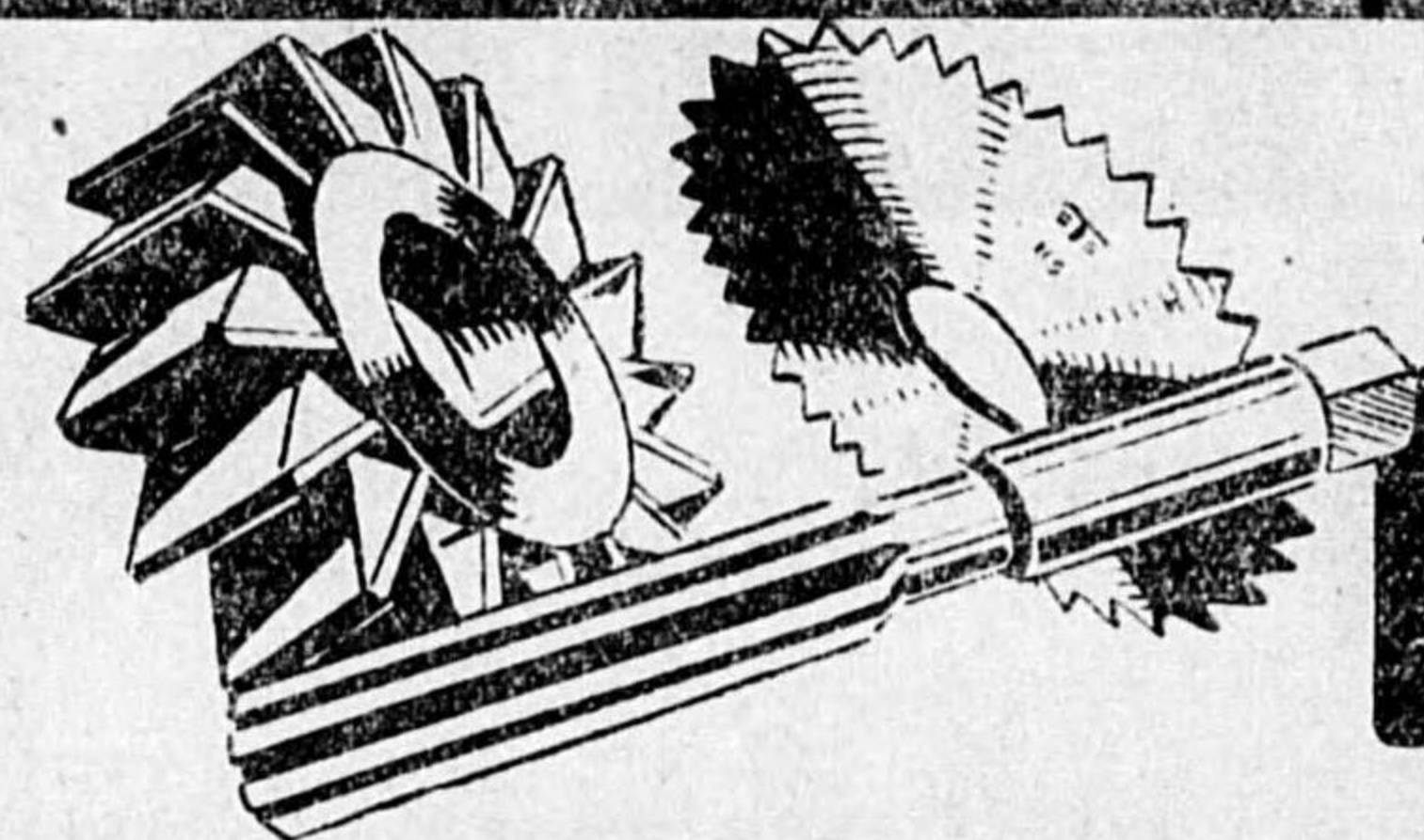

各寸法在庫

ドリルカッターリマ類
船來測定工具類

酒井武雄商店

東京市芝区田町一丁目七番地
田町青バス停留所前
電話・三田(45)・0309番

打板金鋼

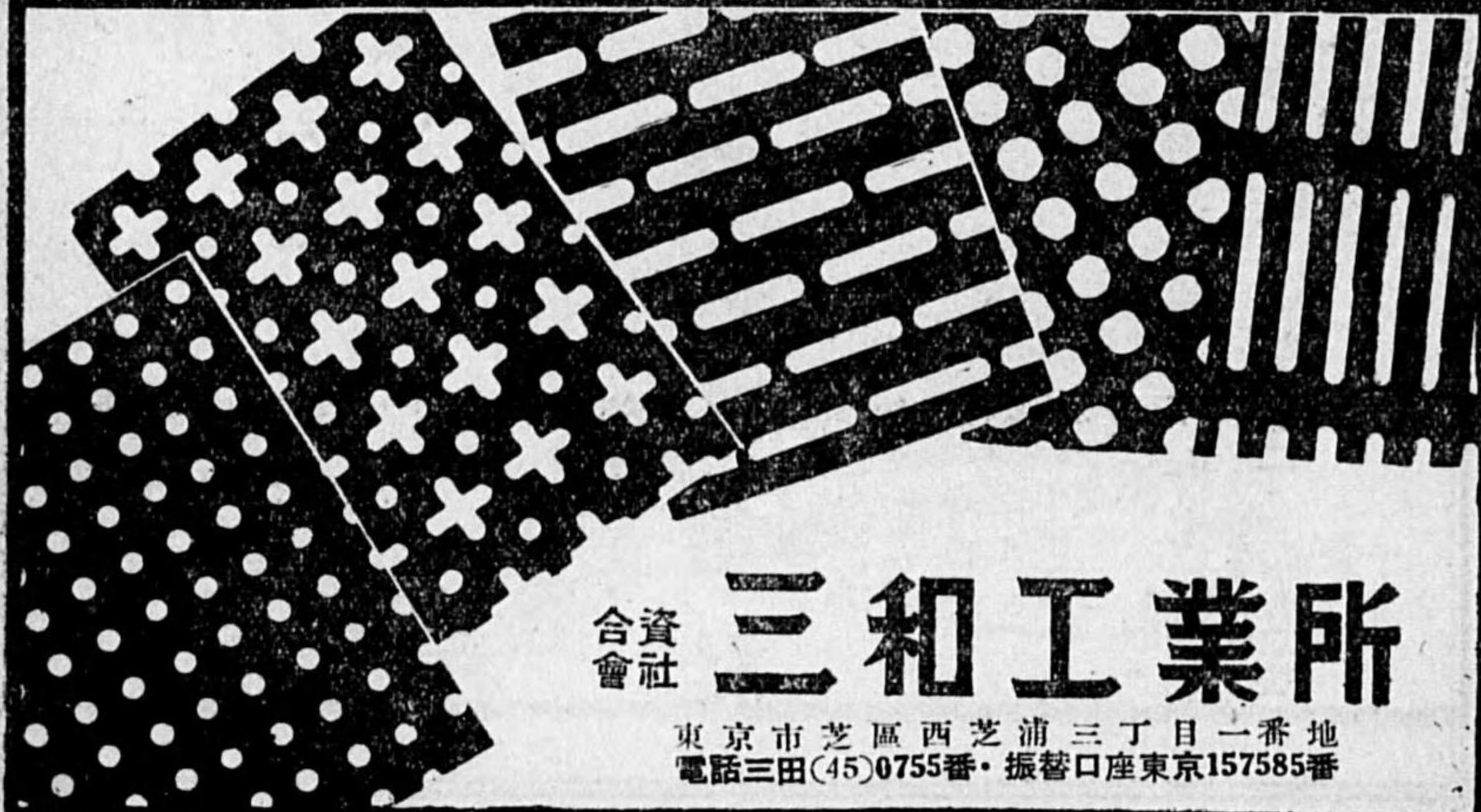

三和工業所

東京市芝区西芝浦三丁目一番地
電話三田(45)0755番・振替口座東京157585番

後五五

ATS

小型
ボールベアリング
専門製作



舶来ボール使用
EN型・R型・EE型・6200型

製造元

株式会社 オートサン 発動機製作所

西宮市東町三丁目五〇、電話西宮一〇番

軍手代用
手袋

工業用 作業用



ウエス手袋

製造並販売

八高商會

神戸市神戸區三宮町一丁目一七三(平松ビル)
電話三宮(3)三二三六番
工場 神戸市兵庫區須佐野通六丁目

後五四

食洗油の王者
セントール

代理店募集



製造發賣元
西川化学工業所

布施市足代北一丁目八九
電話布施961番 振替大阪120333番

本「セントール」ハ
現在日本ノ大官廳、會社ニ納入
シ、ソノ性能、效果ノ優秀ハ既
ニ定評アリ
新興洗油即「セントール」ノ稱ア
リ斷ジテ同種類ノ追従ヲ許サザ
ル經濟的萬能洗油ナリ
是非大方各位ノ御愛用ヲ乞フ

カタログ進呈

互光式 **スチームトラップ**

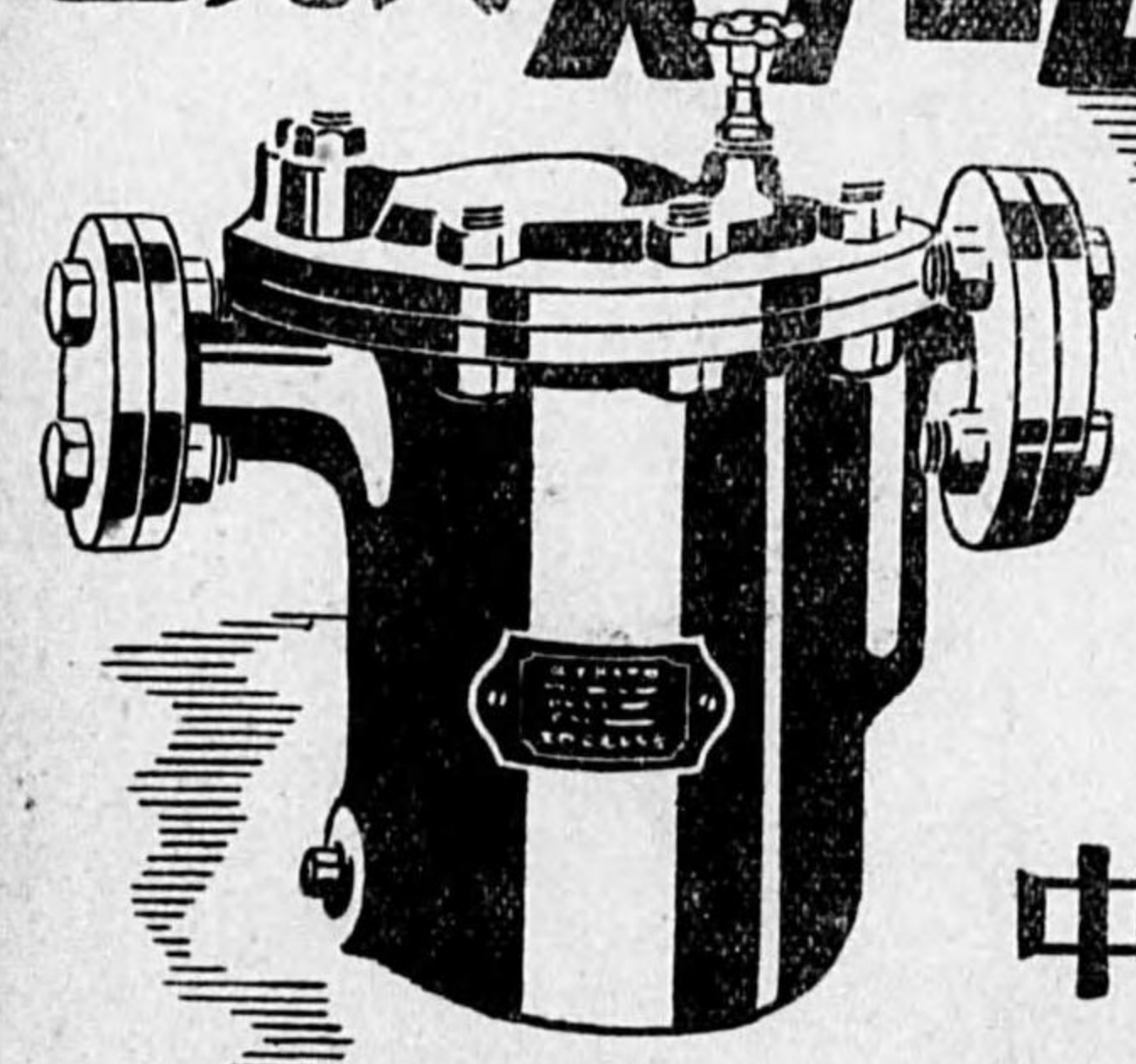

KAD型

營業科目

互光式スチームトラップ
互光式各種ポンプ
各種精密機械工具製作販賣

中村孝商店

大阪市港區古川町七五
電話西(43)三八一四・一五九

カタログ進呈

後五七

素炭性活 **北** 性物植純

素炭越北

製精 澄清 臭脱・色脱

(用酒清・用方局・用業工般一) 炭末粉
(用媒觸・用クスマ・用收回劑溶) 炭狀粒

所究研素炭越北

地番一四八二町田潮區見鶴市濱横
番〇二六二見鶴話電

電熱線
ステンレス線
各種抵抗線

中商事株式會社

東京市芝區新橋五ノ四(新興ビル)
電話芝(43)三四二・三四五三番

後五六

登録商標
三櫻カゴ
旗水メ
印印

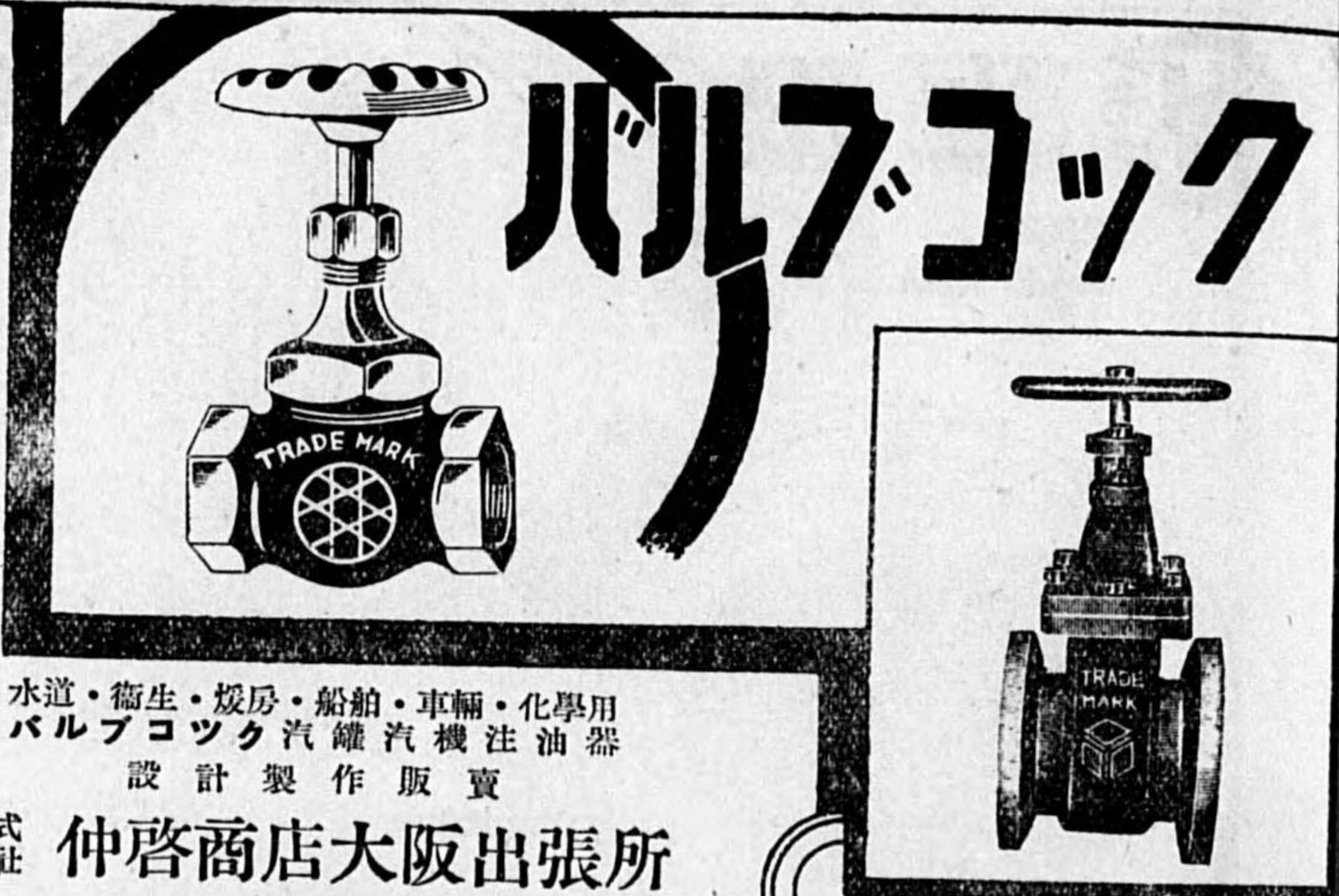

水道・衛生・炊房・船舶・車輛・化學用
バルブコック 汽罐 汽機 注油器
設計 製作 販賣

株式 仲啓商店大阪出張所
會社

大阪市西區立賣堀北通七丁目
電話 新町 4558.5136.3446
本社 京都市堀川御池
電話 壬生 520.521.159

高石の電熱器と材料

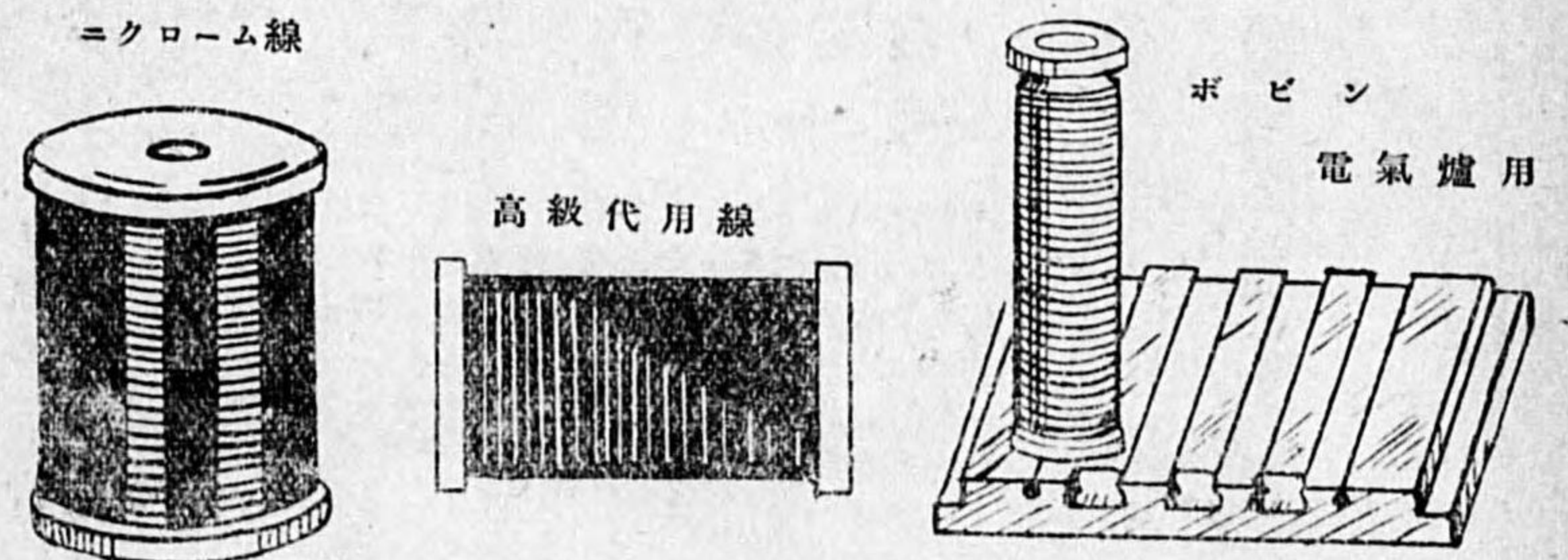

ニクロム線

高級代用線

ボビン

電氣爐用

高石電熱工業所

東京市下谷區御徒町二丁目二四
電話 下谷 (83) 八六二八番

大和式自働粉炭完全燃燒機

構造堅牢
價格低廉

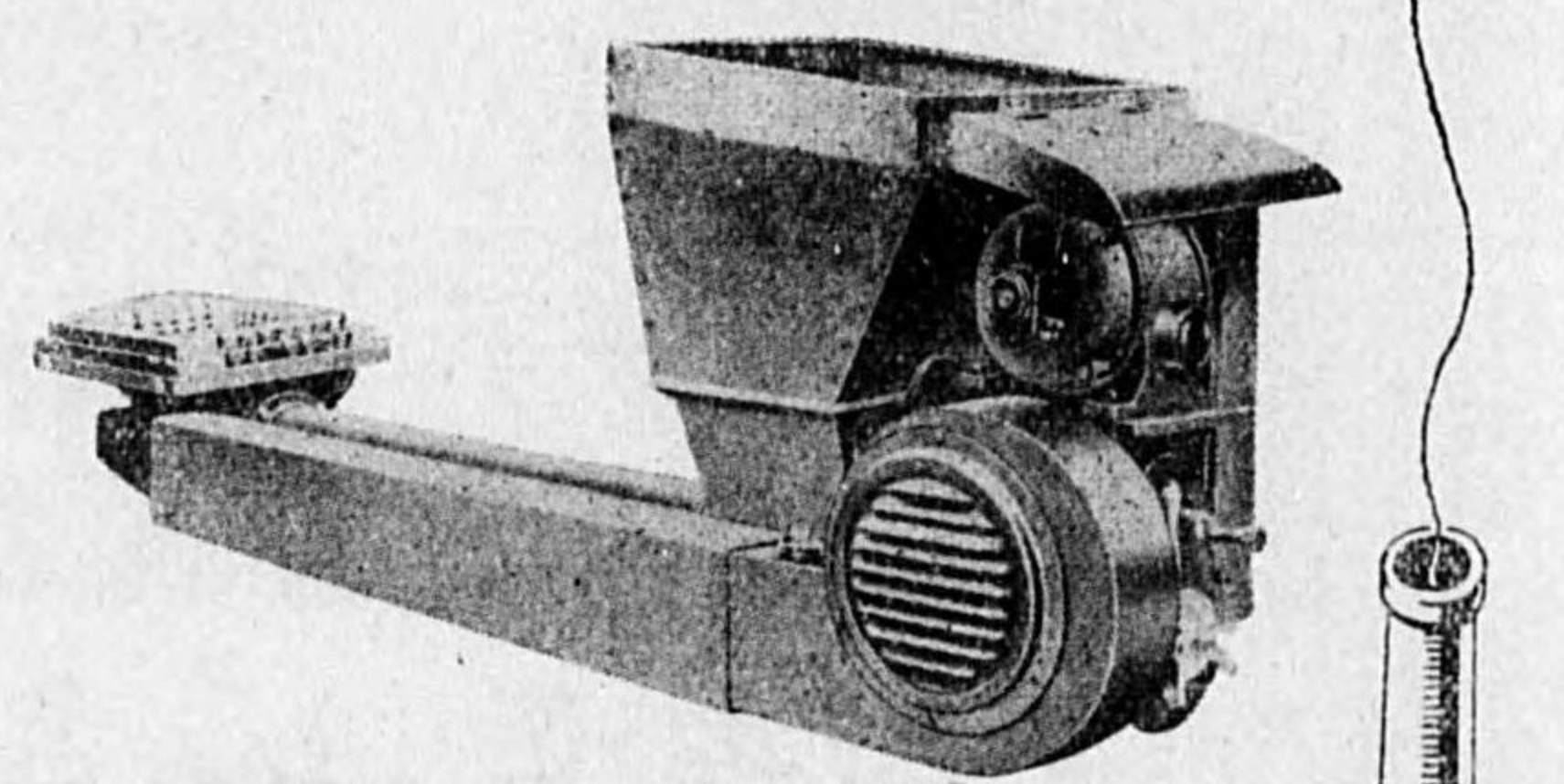

(カタログ進呈)

大和機械興業所

大阪市此花區大開町三丁目一四
電話 此花 二九五七番

石崎の半田鑊



營業種目 { 電氣乾燥器 電氣爐
サーモスタット (恒温機)
恒温機材料 (バイメタル) 販賣並加工
工業用電氣半田鑊
ニクロム線、ヴァイヴレーター

シユアー電氣機器製造元

石崎電機製作所

東京市下谷區竹町九十二
電話 下谷 (83) 七二五四番

最新 劃期的發明せる!

水素熔接切断器

電氣・瓦斯
熔接器具ト修理一式
材料各種計量器

孝安工業所

大阪市港區市岡濱通三丁目一八番地
電話 西三三八三一番

M **牧田**
モートル



株式會社 **牧田電機製作所**

本社工場 名古屋市港區熱田新田東組割出
電話 南四五六六番
第二工場 名古屋市中區南武平町一ノ五
電話 中二四六九番

DAIKO **大興式自動送炭完全燃燒機**

ピツチ粉炭塊炭の完全燃燒には
獨特の完璧裝置を誇る!

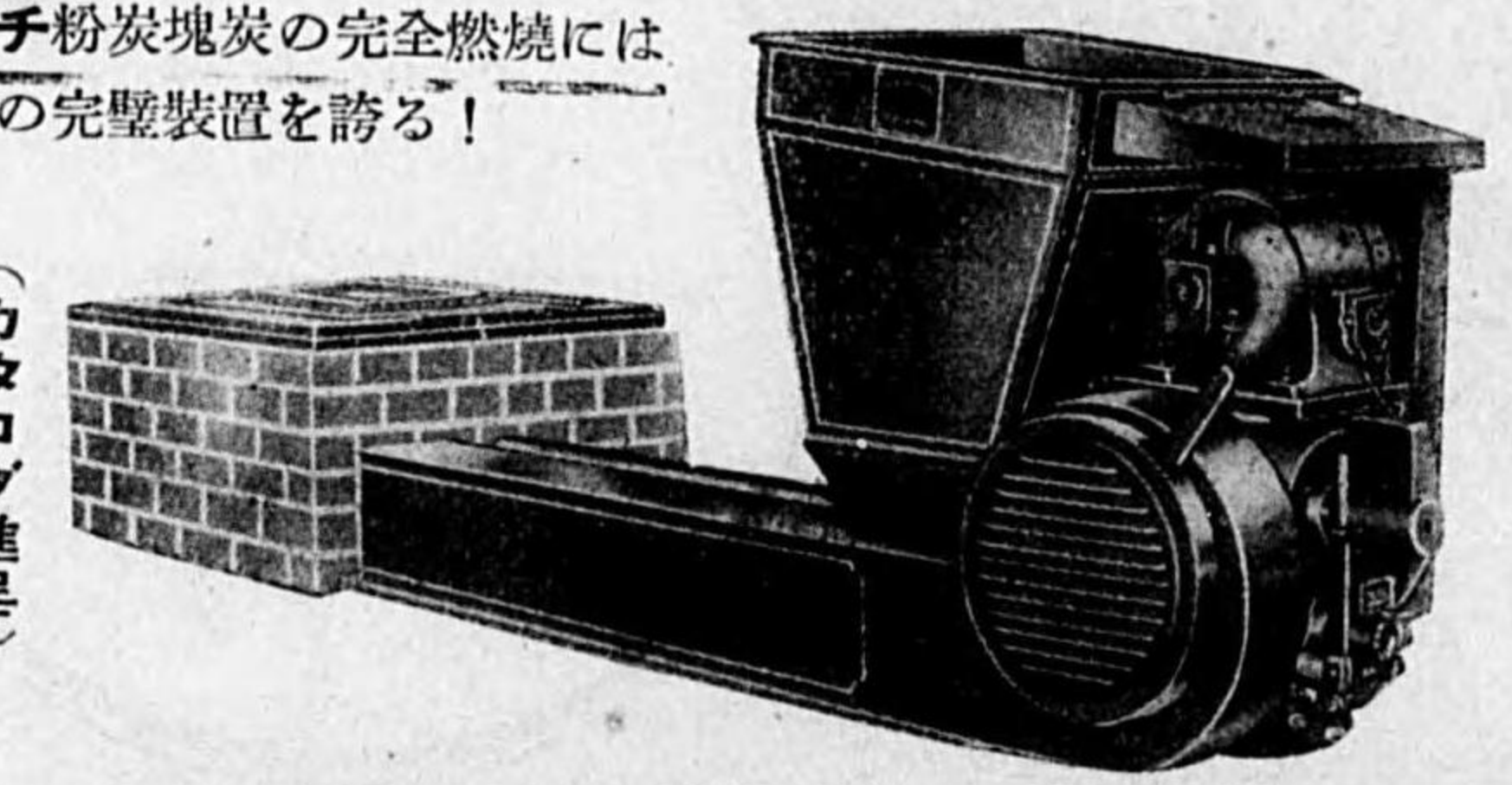

（カタログ進呈）

最高ノ製品
最低ノ價格

大阪興業機械製作所

營業所 大阪市港區東田中町四丁目一一七番地
電話 築港④四八一番一二七五番
第一工場 大阪市港區東田中町四丁目一一七番地
第二工場 大阪市港區新池田町二丁目四七番地

SAKURA OIL STONE A

サクラ印油砥石

國産最優秀

高級人造白色油砥石
特殊角形油砥石
變形棒形油砥石
在庫豊富價格至廉

發賣元 **アサヒ工業所**

名古屋市中西區西松ヶ枝町十番地
電話 中(3)一七七番

後六三

後六二

火作り 型打 熱處理

川崎市藤崎町一ノ七八番地

株式會社 藤崎鐵工所

電話川崎二七〇八番

硝化綿

用途



セルロイド用
レザー用
各種線條用
ラッカー用

ラッカー基本溶液
各種硝化綿溶液

大成化工株式會社

本社 東京市葛飾區上平井町二三三〇
電話墨田(74)三八一九・五六五〇・九七〇
大阪營業所 大阪市西區阿波座中通一ノ五六
電話新町(53)二一〇一

後六七

ピカール

金屬研磨材

營業種目
研磨材料各種
電氣鍍金材料
油脂・塗工業藥品
自動車用化學製品

齋藤商店

本店 東京市品川區大井南濱川町一六二三番地
電話大森(06)三六六六・八四三三番
振替口座東京五〇六九四番
支店 大阪市北區中之島七丁目五番地
電話土佐堀八七一
振替口座大阪一四七三九番

異型薄鋅發條と

プレス加工品

礦山用安全燈
自動車用部品

礦山用電氣機器
異型薄鋅發條

小藪製作所

營業所 東京市大森區新井宿5丁目111番地
電話大森(06)4420番
工場 東京市品川區西品川4丁目991番地
電話大崎(49)1186番

後六六

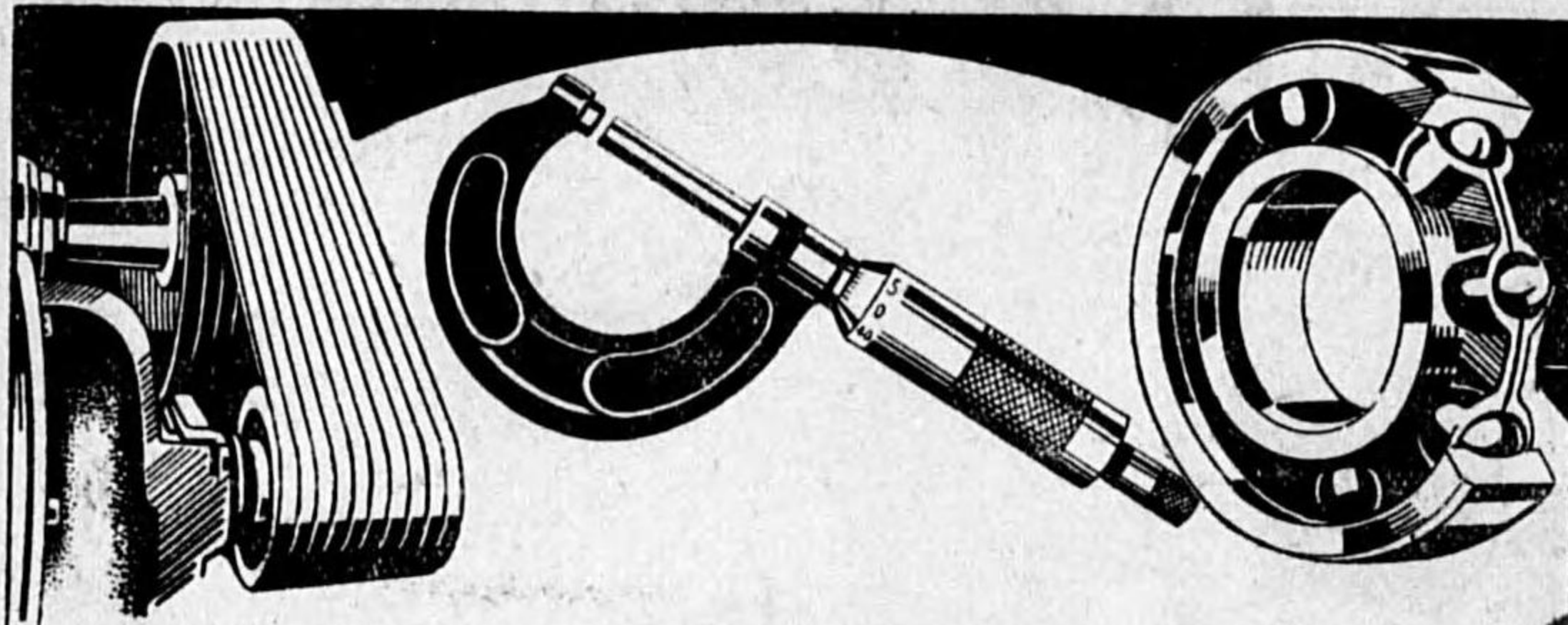

V型ベルト。各種ベアリング
高射砲印マイクロメーター
溝車。傳動用品専門

大阪傳動機工業所

大阪市東淀川区十三西ノ町三丁目四四 電話北(36)九九四番
第二營業所 大阪市東淀川区十三西ノ町三丁目七八



合名柴田鐵工所

諸土橋造各リボ
金木梁船種べ
物建紡鐵座ツ
製築織鐵座ツ
造用機道金ト

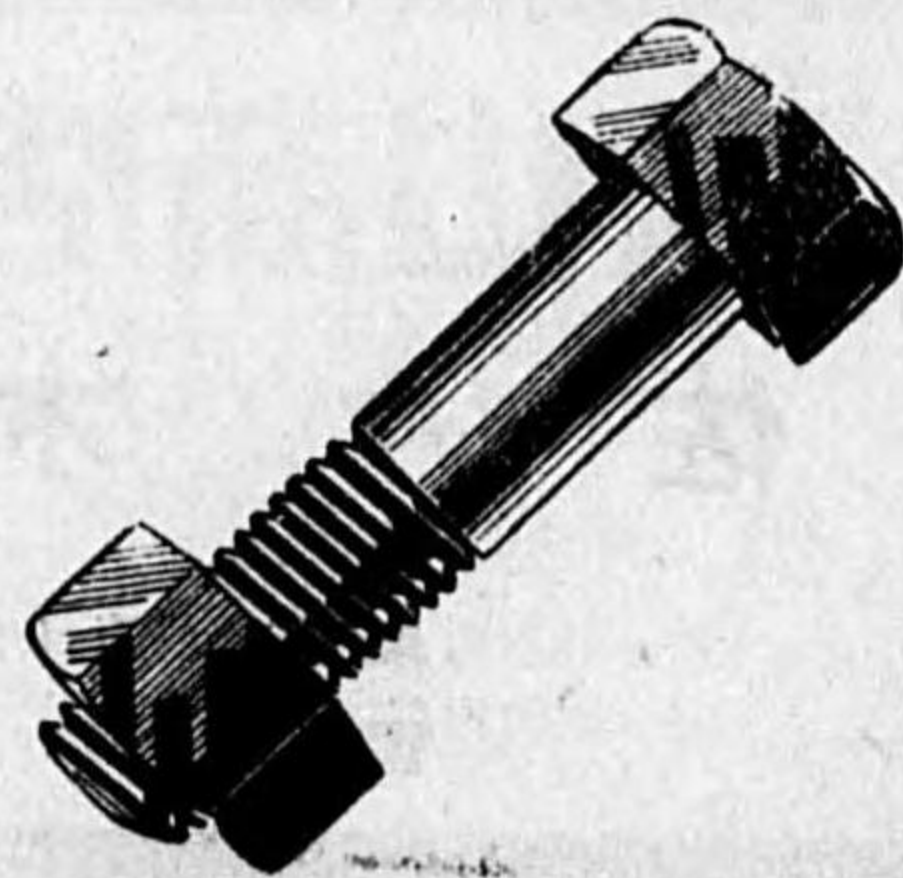

本工場 大阪市港區南境川町三丁目四
第二工場 大阪市港區魁町三丁目十五

電話西(43)一三〇五番
電話西(43)一四〇五番
振替大阪八八六六五番

陸海軍航空機各規格品並
機材工具甲附屬
チエーン各種

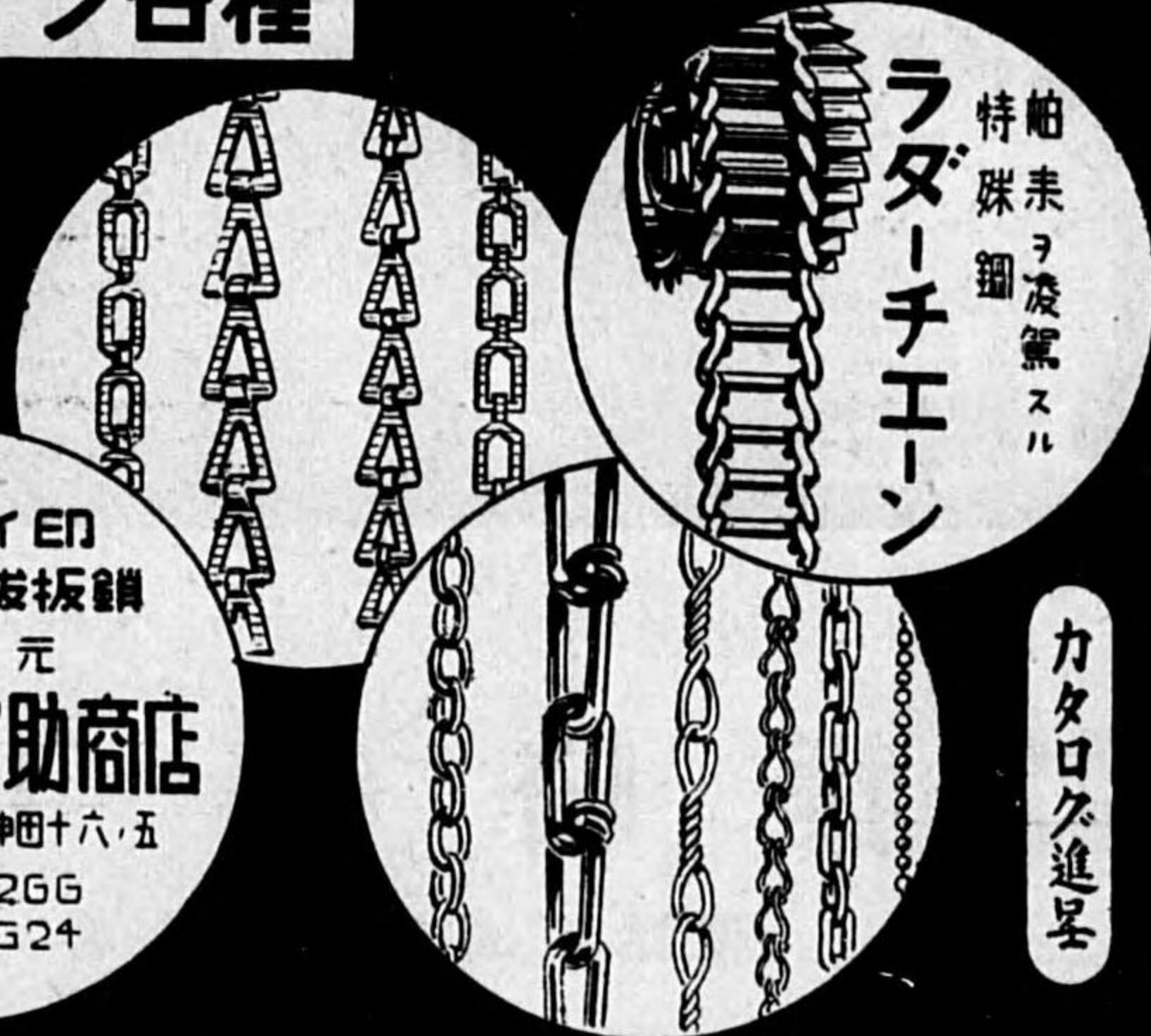

柏未ヲ凌駕スル
特殊鋼
ラダーチエーン

カタロク進呈

ケーアイ印
針金及打抜板鎖
製造元
石原義之助商店
合資会社
東京市神田區東神田十六・五
電話浪花・2266
振替東京・6624

可鍛鑄鉄

佐々木鑄造所

東京市本所區江東橋一ノ七
電話本所 五三二一

COOLANT  PUMPS
伊東式電動オイルポンプ
 及強力自由球接手 (型錄進呈)

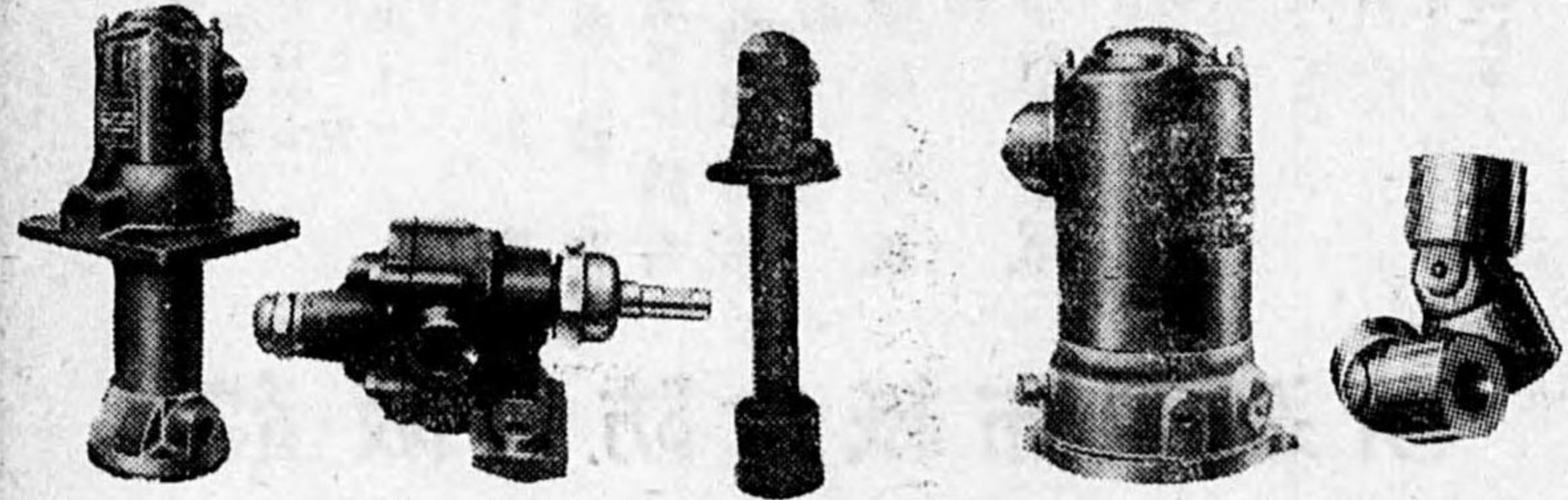

製作並 伊 東 商店
 發賣元
 東京市神田區鍛冶町一ノ六
 電話神田(25)1968番

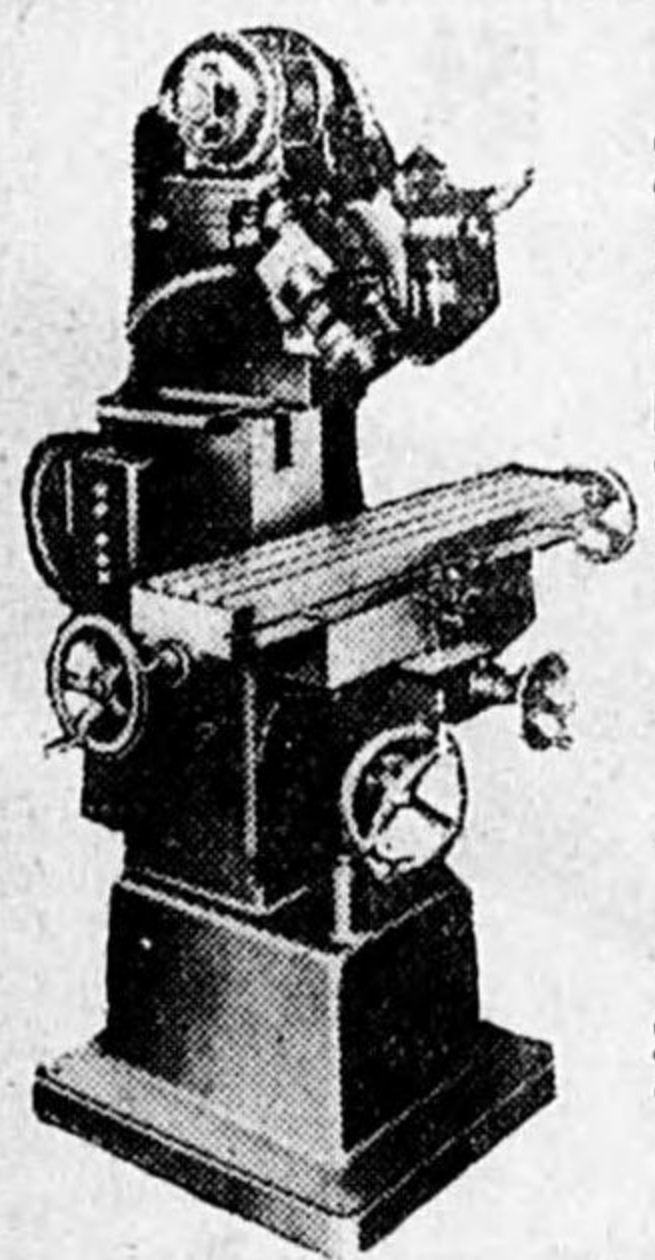

林型萬能フライス盤

林型萬能研磨盤

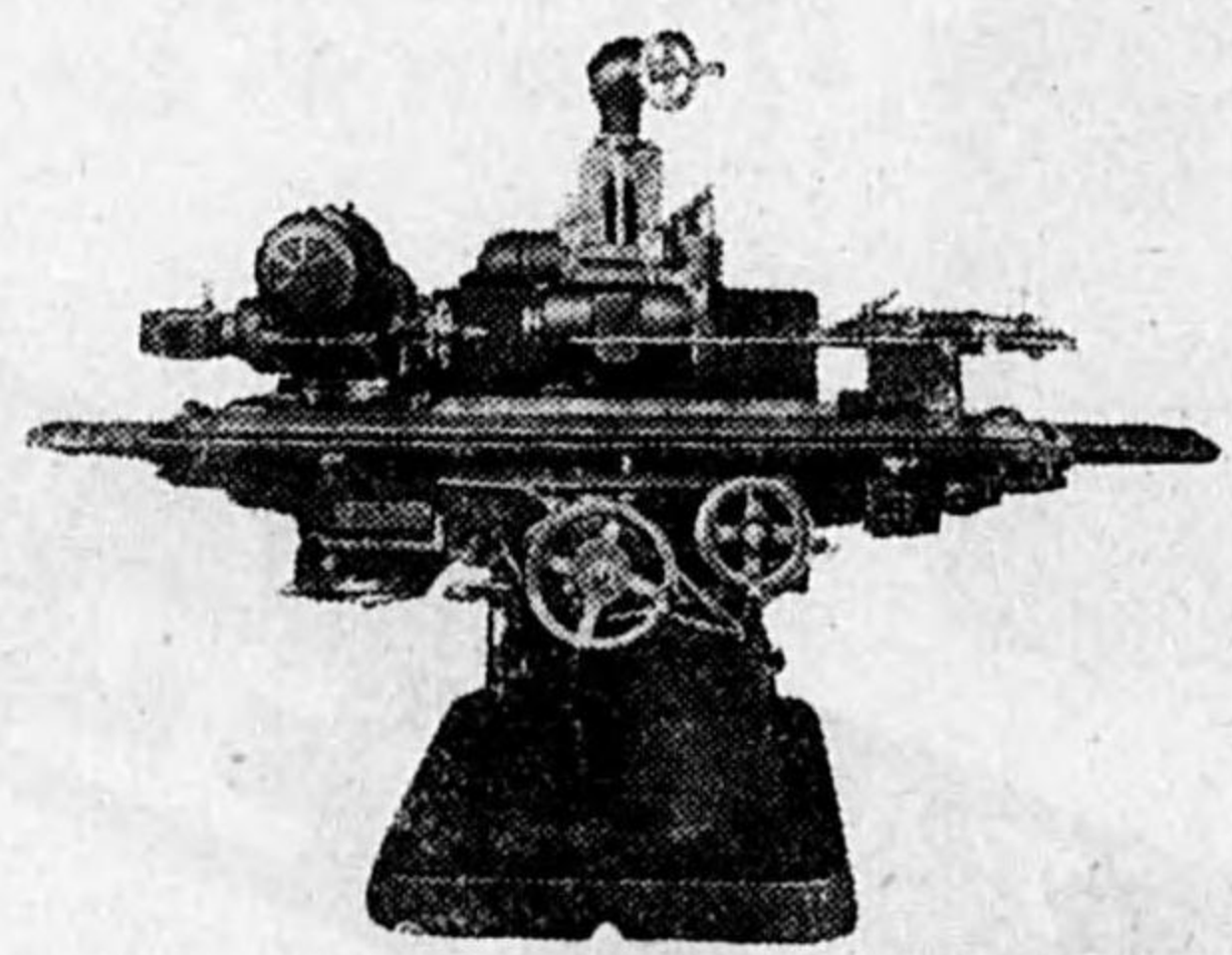

株式會社 林鐵工場總代理店
株式會社 六興商會
 本店 東京市日本橋區本石町三丁目六番地 電話日本橋(24)2552番
 支店 大阪市西區江戶堀下通一ノ八東江ビル 電話土佐堀5968・6105番

後七五

製造品目

鉛板・鉛管・鉛線
 鉛錘・鉛テープ
 錫管・錫板・錫箔
 半田線・松脂入半田線
 飛行機用鉛彈帶



封緘鉛・鉛毛・茶鉛
 鉛座金・鉛バツキング
 各種フューズ線
 其他遞信省規格電池用
 亞鉛製品一般

株式會社
千住鉛工場

東京市足立區千住橋戸町二三
 電話足立三四五七番・三九七五番

營業種目

附被電鎔鎔力酸コ切鎔酸安瓦
 屬覆弧接用 一ム 素斯
 品電鎔接パ接ハホ斷接減全發
 一極接パウダ イ 一 壓 生
 式棒機 一棒ト素ス器器瓣器器



合資會社 **鎔工商會**

東京市大森區大森二丁目一二
 電話大森(06)六九一七番

後七四

土木用鑛山用諸機械

フレイクラッシャー

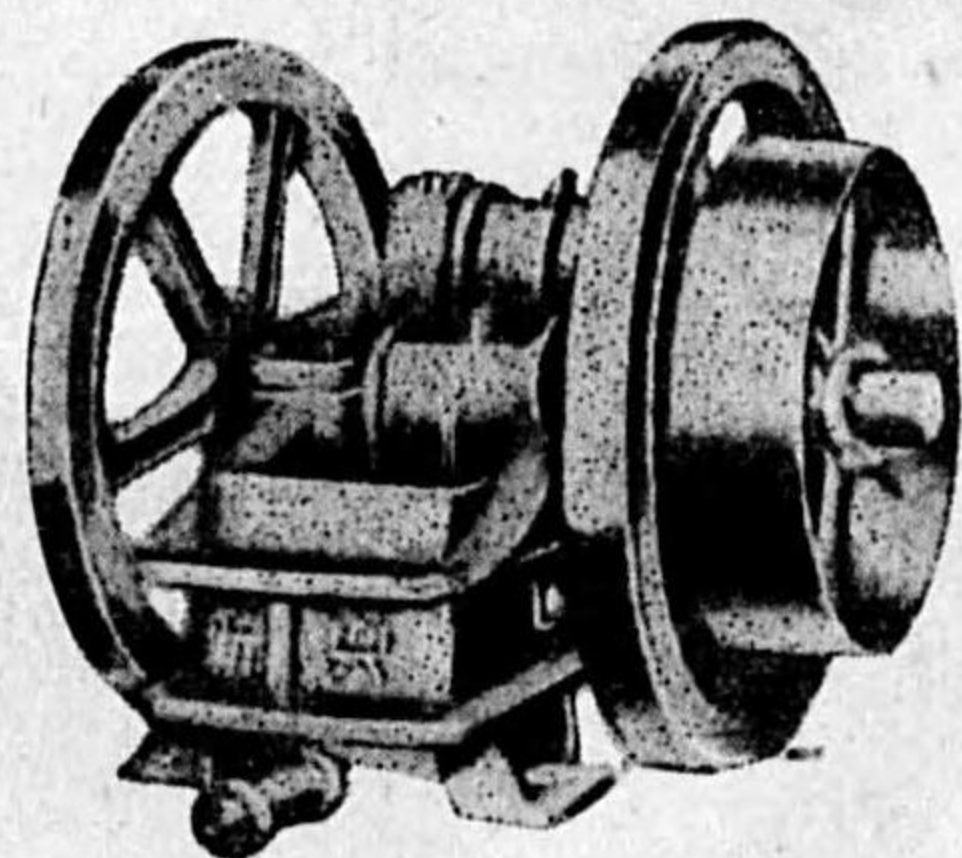

空氣壓縮機

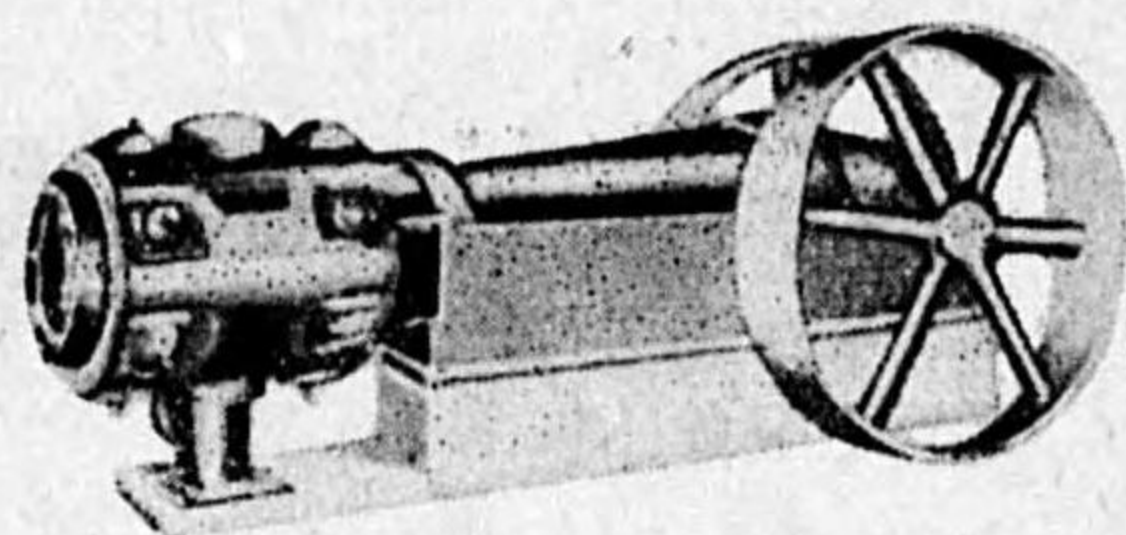

營業種目

各種クラッシャー、空氣壓縮機、捲揚機、土木鑛山用諸機械

株式會社

大園機械製作所

營業所 大阪市北區小松原町十五番地

電話豊崎②2494・2495・2496・2497番

工場 大阪市東淀川區野中南通一ノ二四ノ一 電話北④四三二二三番

電機機械

械機・機電

賣販理代二並作製

- 株式会社 本江機械製作所 特約店
- 株式会社 マルミ 鐵工所 代理店
- 株式会社 林 鐵工場 代理店
- 株式会社 五光 製作所 代理店
- 株式会社 藤田 製作所 代理店
- 株式会社 安川 製作所 特約店
- 株式会社 西島電機製作所 代理店
- 明治電機製作所 代理店

大阪市北區小松原町十五番地

竹谷商店

電話豊崎②二四九四・二四九五
倉庫 大阪市西淀川區佃町

後七七



生糸用、貯滿用、人絹用、紙袋
亞鉛板 代用防水紙袋
輸出絹織物タト形防水紙
巻取包 裝紙各種
銅線、鐵線用紙テープ

ベール
防水紙
ターボリン紙
防虫防濕紙
耐酸防水紙
特許
チンプレート代用

案新用實
袋紙層多

按トシノセ稱通

肥料、藥品、五穀、
顏料、其他、粉末、
粒狀鱗狀ノモノノ詰
込作業至極簡易

寸法及形狀御需ニ應ズ可ク何
卒御引合ノ程ヲ御依頼申上候

所造製布紙水防神阪 株式會社

六五目丁一通都區灘市戸神

番九一八四影御話電

番〇五〇六五阪大座口替振

國產化學之凱歌

舶來熔接劑ヲ斷然凌駕
乞御照會・見本呈上



ジユラミン・エレクトロン
ヒドロナリユウム
其他輕合金用

アルミニウム熔接劑
アラワシ印

御用命先 (順序不同)

滿洲飛行機製造會社
川崎航空機本社殿

及岐阜工場殿
三菱重工業

名古屋航空機殿

川西航空機殿

日立航空機殿

昭和飛行機殿

岡本工業殿

其他各社

製造發賣元

三共化學工業所

神戶市葦合區磯上通四丁目九一・電話葦合②三三〇八番

後七六

販
賣

各種鑿岩機

空氣壓縮機

製
作

世古鐵工所

名古屋市昭和區牛卷町三丁目七番地
電話瑞穂(73)〇六五一番

鑿岩機並ニ 部 分 品



(乞御照會)

昭和鑿岩機製造工業所

名古屋市昭和區永金町一ノ一七
電話(瑞穂)八一三番
工場 名古屋市熱田區熱田西町白鳥二二
電話南(6)3674・2777

BAL

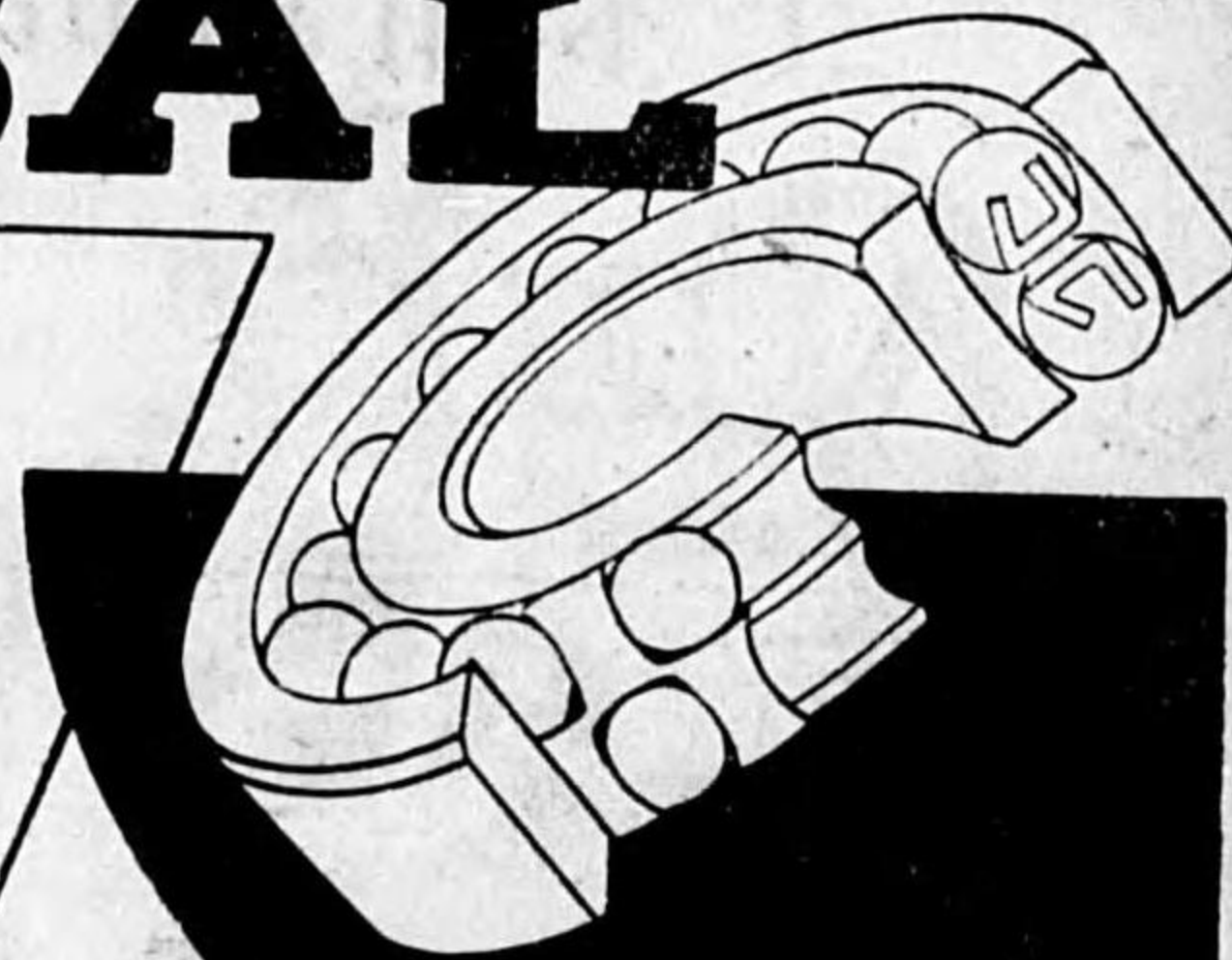

營業課目

機械工具附屬品
傳導裝置用製品
Vベルト溝車(シーブ)製作販賣
一
送風機・排風機
帶革ゴムベルト
卸 商

中村傳商店

大阪市南區谷町六丁目六番地
電話南(75)5833・9318(夜間用)5933番

BALボールベアリング代理店
各国各社ボールベアリング特約店

内外物産株式会社

日本窒素肥料株式会社特約店
三井物産株式会社特約店
三菱商事株式会社特約店
製陶工場
大阪市東區高麗橋詰町三三
電話東(四七四)・三五四
熊本縣天草郡志岐村内三番
電話富岡一三番

- 抵抗式電氣爐 東京赤見製作所製
- 輕金屬用迴轉鑪並各種鑪製作
- 鑪目立機製作販賣
- 印合 成 硝 酸
- 印合 成 醋 酸
- 輸出向 印合 成 硝 石
- 智利硝石 合成硝石
- 耐 酸 陶 器
- 其他各種化學工業藥品