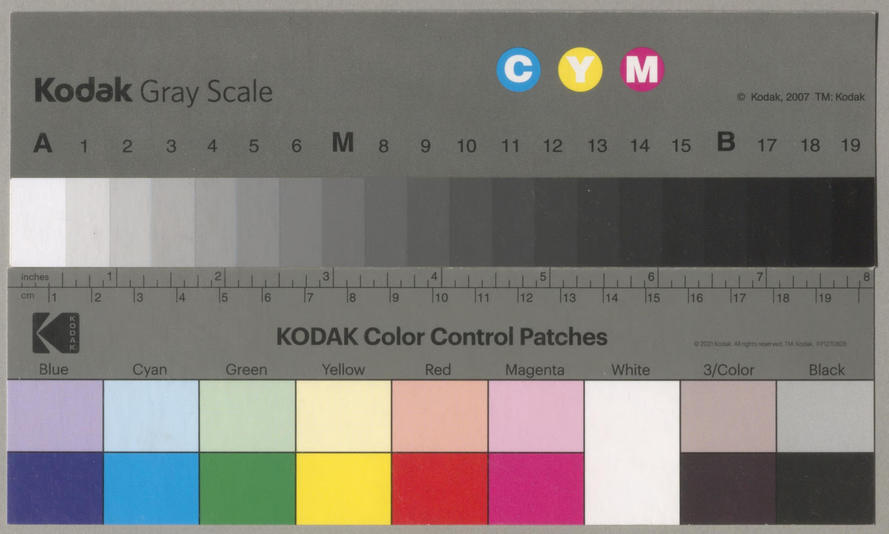

402
31
402-31
12005014672 15

逸峯画集 全

圓山應擧字ハ仲選僊齋又僊齋ト號ス姓ハ源通稱主水幼名ヲ岩治郎ト云フ丹波桑田郡穴太村ノ人考ヲ藤右衛門ト云フ家世々農ヲ業トス翁幼ヨリ畵ヲ好ミ其田野ニ從事スルヤ常ニ竹木ヲ以テ物象ヲ地ニ畵キ或テ耕耘ヲ事トセズ父母爲ニ村中金剛寺ニ托シ薙髮以テ僧タラシメントス果サズ云ッテ洛ニ入リ仕ヲ求ム嘗テ一商ノ脂粉ヲ鬻ク者アリ翁屢々其家ニ過ギル偶稚松ヲ其粉袋ニ描ク某之レヲ獲テ以テ某侯ニ獻ズ侯視テ而シテ嗟賞ス是ヨリ名稍々著ハル是ニ於テ遂ニ洛ニ卜居ス當時石田幽汀畵ヲ以テ京師ニ鳴ル翁卽其門ニ入リ勤勉漸ク其蘊奥ヲ究メ遂ニ以テ一家ヲ成シ源琦蘆雪等ノ高手其門ニ輩出ス嘗テ龜山侯ノ召ニ應シ道大枝山ヲ經其水石ヲ樂シミ山中ニ留マルコト三日到レハ乃侯命ジテ屛風ニ畵カシム因リテ卽前日經ル所ノ山水ノ眞景ヲ寫ス奔湍怪巖ノ勢奇絶超妙況ンヤ其氣韻流動境融ト會シ彼ノ嘉陵江ノ圖ヲシテ美ヲ古ニ擅ニスル能ハザラシム眞ニ一大盛事ト云フベシ後朝鮮ノ聘使其屛風ヲ觀テ歎シテ曰ク此畵實ニ神ニ入ル凡筆ノ能ク及ブ所ニアラスト其他雜ノ話事臥猪ノ說幽靈ノ畵ノ如キ奇談逸事枚擧ニ遑アラズ亦能ク世人ノ聞知スル所今是ニ贅セス蓋シ翁ノ畵ニ於ケルヤ其天性ニ出デ筆造化ヲ奪フ本邦ノ畵風是レガ爲メニ一變ス其台命ヲ蒙リ

天覽ニ入リ盛名海外ニ聞ユルガ如キニ至ル是レ豈其技精到ノ然カラシムル所以ニアラズヤ

翁享保十八年五月朔日ヲ以テ生ル其少壯畵ク所ノ款識曰ク圓氏雪亭一嘯夏雲仙嶺遂ニ應擧ト改ム是實ニ明和三年夏日トス此ノ時猶藤原ヲ以テ姓トス後安永四年ニ至リ源姓ニ復ス寛政七年乙卯初秋十七日病ヲ以テ終ル享年六十有三洛西四條大宮ノ西悟眞寺ニ葬ル妙法院法親王法諡ヲ賜ヒ圓譽無三一妙居士ト云フ且其墓碑ニ題シテ曰ク源應擧之墓

國井應陽識

明治 37 11 30 交内

表題ノ文字ハ菅圓法親王御筆
大手本中ヨリ集字セシモノナリ

所載目次

應擧肖像　鴻鴈・超濤圖
菅贅示現僧 室積ノ長圖　武陵桃源圖
飛燕歌舞圖　水池水禽圖
松樹雲霧圖屏風一雙（寫眞版二枚）　雙龍爭玉圖屏風一雙（寫眞版二枚）
名媛小町圖　美人圖
難福圖（一部分）（寫眞版二枚）　松下游鯉圖
敲氷煮茗圖　花卉金鷄圖
濕邊蒼鷹圖　猛虎凝視圖
昇龍圖　松下孔雀圖
松下隱棲圖　獨虎圖
郭子儀賀壽圖
高樓宴月圖
芙蓉雙雁圖
濕布圖（筆者畢生ノ大作）
六々歌仙圖屏風一雙（寫眞版二枚）
莞草鯉魚圖
月下雙兎圖
梅花喜鵲圖
岩松瀑布圖

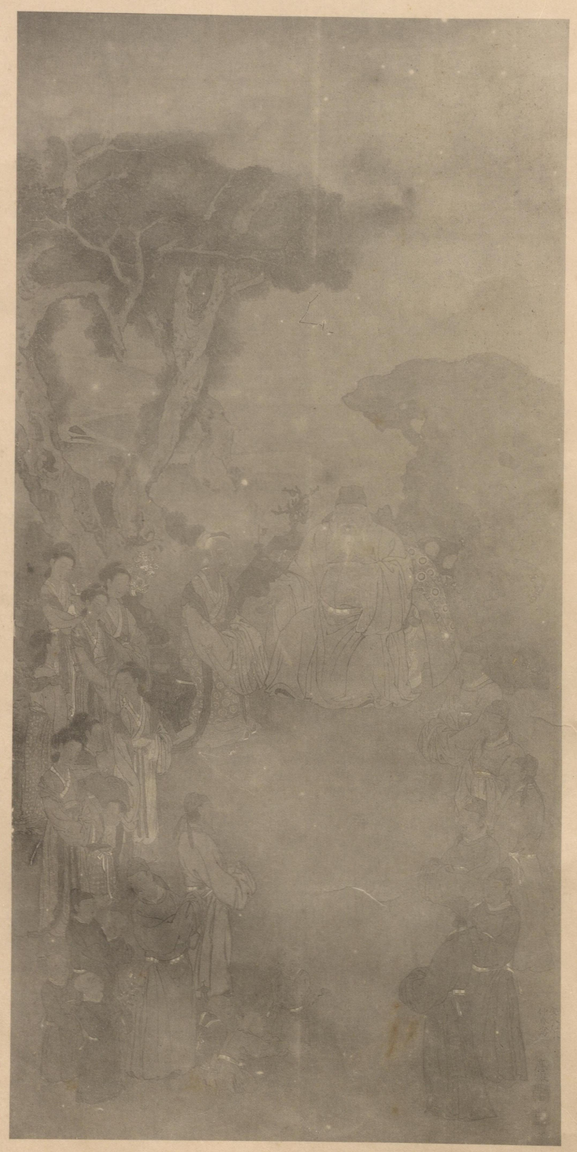

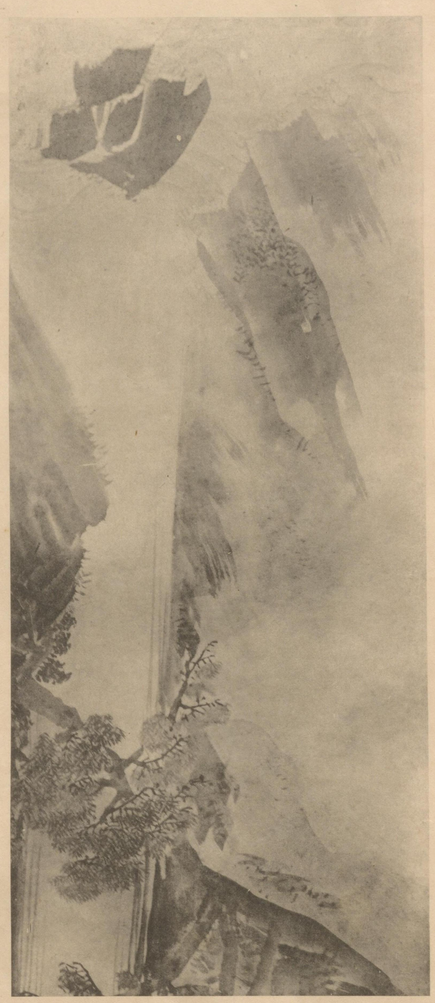

明和丁安秀秋
應擧

40
3

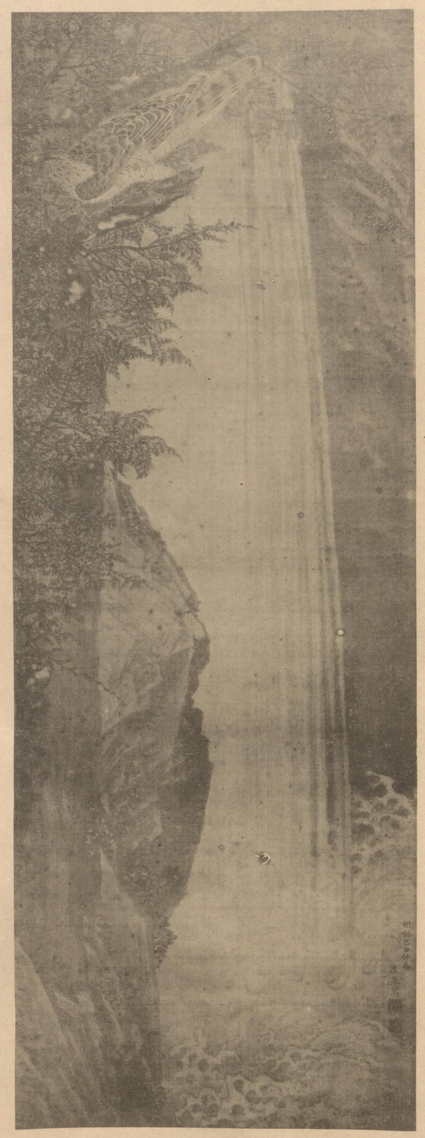

10
31

403
31

402
31

402
31

102
31

102
31

102
31

102
31

不許複製

明治三十七年十一月廿三日印刷
明治三十七年十一月廿八日發行

著作發行兼印刷者　小山三造
京都市下京區三條通柳馬場東中之町廿六番戸

印刷所　小山藥山堂寫眞製版印刷所
京都市下京區三條通柳馬場東中之町廿六番戸

發行所　小山藥山堂寫眞製版印刷所
京都市下京區三條通柳馬場東中之町廿六番戸

賣捌所
京都帝室博物館構内　小山藥山堂出張所
京都市寺町二條南　山田雲艸堂
東京市神田表神保町　東京書店
名古屋市玉屋町　永東書店

102
31

102
31

402
31