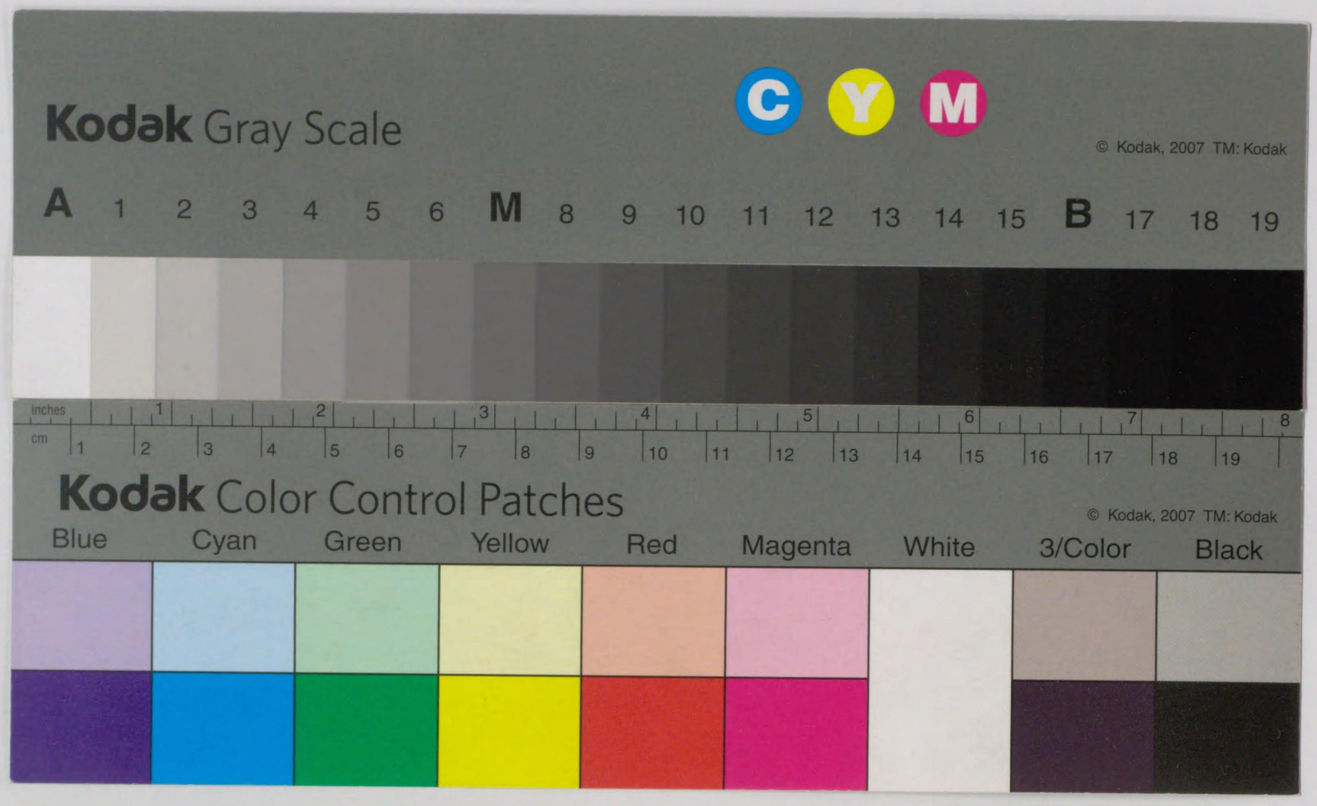

增訂

史記評林

十二

特56
特56-3
1200600245195

特56
000 3
教育博物館印
明治十三年四月十七日購求

增趙恒曰、此表不云年表者、即叙論中、秦既得意燒天下詩書云云、其文畧不具也、

史記評林卷之十五

六國表第三

吳興凌稚隆輯校
温陵李光縉增補

索隱曰、六國乃魏韓趙楚燕齊、并秦凡七國、號曰七雄、

楊慎曰、六國具爲秦所并、故以讀秦記發端、述秦之興、至有天下、一由於暴戾、及言非必形勢便利、若天所助焉、或曰、云云形勢便利之證也、又言諸侯史記焚滅、唯秦記獨存、雖畧而有可采者、何必上古、以終讀秦記、起下文法、後王之語、及秦取天下至篇終、則申言以繳一篇之旨、漢文多此法、其曰取天下多暴、繳前先暴戾、後仁義、及不如魯衛暴戾之語也、曰世異變成功大、繳前六國盛衰更變、而秦之卒并天下也、曰不察終始者、又繳秦記可采、何必上古之意也、曰興壞之端、則合秦與六國、而爲法云、

太史公讀秦記。索隱曰、即秦國之史記也、故下云、秦燒詩書、諸侯史記尤甚、獨有秦

東京教育博物館
類漢史
屬正史
冊五十
函六
第五〇第六

柯維騏曰周幽王之難秦襄公捍禦有功平王遷洛襄公復以兵送平王乃封爲諸侯賜之岐以西之地襄公自以爲主少皞之神作西畤祠白帝

茅坤曰予覽觀太史公所撰次五帝三王紀甚無經緯處而秦紀獨詳頗疑之及讀六國表廼知古史藏周室爲秦所滅而秦記獨得不廢故太史本之非獨表六國而於秦之本末尤擘畫可誦焉

記又不載日月是也至犬戎敗幽王周東徙洛邑秦襄公始封爲諸侯作西畤用事上帝僭端見矣禮曰天子祭天地諸侯祭其域內名山大川今秦雜戎翟之俗先暴戾後仁義位在藩臣而臚於郊祀君子懼焉索隱曰按臚字訓陳也出爾雅文以言秦是諸侯而陳天子郊祀實僭也猶季氏旅於泰山然○正義曰臚作臚音旅祭名又旅陳也及文公踰隴攘夷狄尊陳寶營岐雍之間而穆公脩政東竟至河則與齊桓晉文中國侯伯侔矣是後陪臣執政大夫世祿六卿擅晉權征伐會盟威重於諸侯及田常殺簡公而相齊國諸侯晏然弗討海內爭於戰功矣三國終之卒分晉田和亦滅齊而有之六國之盛自此始

王維楨曰表著秦獨詳以六國之強又秦爲之端也

陳仁子曰六國之興滅亦天運耳故地無常利推移之者天也粤自黃帝邑于涿鹿以來顓帝邑于龍城舜耕于歷山箕子建國朝鮮王氣在東千五百年乃轉而歸

務在彊兵并敵謀詐用而從衡短長之說起矯稱蠭出誓盟不信雖置質剖符猶不能約束也秦始小國僻遠諸夏賓之比於戎翟至獻公之後常雄諸侯論秦之德義不如魯衛之暴戾者量秦之兵不如三晉之彊也然卒并天下非必險固便形勢利也蓋若天所助焉或曰東方物所始生西方物之成孰夫作事者必於東南收功實者常於西北故禹興於西羌皇甫謐曰孟子稱禹生石紐西夷人也傳曰禹生自西羌是也○正義曰禹生於茂州汶川縣本冉驪國皆西羌湯起於亳徐廣曰京兆杜縣有亳亭周之王也以豐鎬伐殷秦之帝用雍州興漢之興自蜀漢秦既得意燒天下詩書諸侯史記尤甚爲其

于西土、西土者、自文武都豐鎬以來、秦據咸陽、漢卜長安、王氣在西、又千有一百年、乃轉而河朔、河朔者、自西漢中葉以後新莽而下、極于隋唐、河朔富盛、王氣在河朔、又九百年、乃轉而南夏、若南夏者、襄漢以南、達于湖廣、江湖以南、斥于閩海、安史之亂、皆禍所不及、由是東南十一路、泰然安堵、歷五季以至宋、民物豐阜、皆古所號荒涼之地也、自南自北、王氣各有攸在、而司馬遷謂起事專在東南、成功專在西北、非的論矣、

有所刺譏也。詩書所以復見者。多藏人家。而史記獨藏周室。以故滅。惜哉惜哉。獨有秦記。又不載日月。其文畧不具。然戰國之權變。亦有可頗采者。何必上古。秦取天下多暴。然世異變。成功大。索隱曰、以言人君制法、當隨時代之異、而變易其政、則其成功大、若居今行古、猶膠柱而調瑟也、傳曰。法後王。何也。以其近已而俗變相類。議卑而易行也。正義曰、易以豉反、後王、近代之王、法與已連接、學世俗之變、及相類也、故議卑淺而易識行耳、者牽於所聞。見秦在帝位日淺。不察其終始。因舉而笑之。索隱曰、舉、猶皆也、不敢道。此與以耳食無異。索隱曰、按言俗學淺識、舉而笑秦、此猶耳食不能知味也、悲夫。余於是因秦記。踵春秋之後。起周元王。索隱曰、按此表起周元王元年、春秋迄元王八年、表六

國時事。訖二世。凡二百七十年。著諸所聞興壞之端。後有君子以覽觀焉。

周	秦	魏獻子	韓宣子	趙簡子	楚	燕	齊
元王元年 徐廣曰、乙丑、皇甫謐曰、元年癸酉、二十八年庚子崩、索隱曰、元王名仁、系本名赤、敬王子、八年崩、子定王介立	厲共公元年 索隱曰、悼公子、三十四年卒、子躁公立	衛出公輒後元年 索隱曰、二十一年、季父黔逐出公而自立爲悼公		四十二 索隱曰、系家簡子、名鞅、文子武之孫、景叔成之子	楚惠王章十三年 吳伐我 徐廣曰、亦魯哀公十九年、索隱曰、五十七年卒	燕獻公十七年 索隱曰、二十八年卒	齊平公驁五年 索隱曰、二十九年卒
二	二 蜀人來賂	晉定公卒 索隱曰、系本定公名午		四十三 索隱曰、按簡子以傾公九年在位、傾公十四年卒、而定公立、定公四十七年卒	十四 越圍吳、吳怒	十八	六

	三	四	五	六		
	三	四	五 楚人來賂	六 義渠來賂緜		
	晉出公錯元年 索隱曰系本名鑿					
是四十三爲簡子在位之年又至出公十七年是在位六十年也	四十四	四十五	四十六	四十七		
	十五	十六 越滅吳	十七 蔡景侯卒 索隱曰按景字誤合作成侯徐廣不辨即言或作成按景侯即成侯之高祖父	十八 蔡聲侯元年		
	十九	二十	二十一	二十二		
	七 越人始來	八	九 晉知伯瑤來伐我	十		

	七	八	定王元年 徐廣曰癸酉左傳盡此皇甫謐曰貞定王元年癸亥十年壬申崩 ○索隱曰定王名介二十八年崩	二		
諸乞援 正義曰援一作爰	七 彗星見	八	九	十 廉長將兵拔魏城彗星見 ○音義拔一		
索隱曰名產成侯之子	四十八 衛莊公飲大夫不解屨公怒即攻公公奔宋	四十九	五十	五十一		
	十九 王子英奔秦	二十	二十一	二十二 魯哀公卒 索隱曰系本名蔣		
	二十三	二十四	二十五	二十六		
	十一	十二	十三	十四		

	三		四	五	六
作捕	十一		十二	十三	十四 晉人楚人來賂
				知伯伐鄭駟桓子如齊求救	鄭聲公卒 索隱曰聲公名勝獻公子也三十七年卒子哀公易立八年鄭殺哀公立弟丑為共公也
	五十二		五十三	五十四 知伯謂簡子欲廢太子襄子襄子怨知伯	五十五
	二十三 魯悼公元年三桓勝魯如小侯 索隱曰系本悼公名寧		二十四	二十五	二十六
	二十七		二十八	燕孝公元年	二十二
	十五		十六	十七 救鄭晉師去中行文子謂田常乃今知以亡	十八

七	八	九	十	十一	十二	十三
十五	十六 塹河旁伐大荔補龐戲城	十七	十八	十九	二十 公將師與綿諸戰	二十一
						晉哀公忌元年
鄭哀公元年						
五十六	五十七	五十八	五十九	六十	襄子元年未除服登夏屋誘代王以金斗殺代王封伯魯子周 索隱曰襄子名無恤後四年與韓魏敗智伯晉陽分其地始有三晉也	二
二十七	二十八	二十九	三十	三十一	三十二 蔡聲侯卒	三十三
三	四	五	六	七	八	九
十九	二十	二十一	二十二	二十三	二十四	二十五

十四	二十二	衛悼公黔元年	不同未知孰是		
十五	二十三				
十六	二十四		魏桓子敗智伯于晉陽索隱曰桓子名駒		
十七	二十五	晉大夫知開率其邑人來奔			
十八	二十六				
十	二十七		韓康子敗智伯于晉陽索隱曰康子名虎		
十一	二十八				
十二	二十九				
十三	三十				
十四	三十一				
十五	三十二				
十六	三十三				
十七	三十四				
十八	三十五				
十九	三十六				
二十	三十七				
二十一	三十八				
二十二	三十九				
二十三	四十				
二十四	四十一				
二十五	四十二				
二十六	四十三				
二十七	四十四				
二十八	四十五				
二十九	四十六				
三十	四十七				
三十一	四十八				
三十二	四十九				
三十三	五十				
三十四	五十一				
三十五	五十二				
三十六	五十三				
三十七	五十四				
三十八	五十五				
三十九	五十六				
四十	五十七				
四十一	五十八				
四十二	五十九				
四十三	六十				
四十四	六十一				
四十五	六十二				
四十六	六十三				
四十七	六十四				
四十八	六十五				
四十九	六十六				
五十	六十七				
五十一	六十八				
五十二	六十九				
五十三	七十				
五十四	七十一				
五十五	七十二				
五十六	七十三				
五十七	七十四				
五十八	七十五				
五十九	七十六				
六十	七十七				
六十一	七十八				
六十二	七十九				
六十三	八十				
六十四	八十一				
六十五	八十二				
六十六	八十三				
六十七	八十四				
六十八	八十五				
六十九	八十六				
七十	八十七				
七十一	八十八				
七十二	八十九				
七十三	九十				
七十四	九十一				
七十五	九十二				
七十六	九十三				
七十七	九十四				
七十八	九十五				
七十九	九十六				
八十	九十七				
八十一	九十八				
八十二	九十九				
八十三	一百				
八十四	一百一				
八十五	一百二				
八十六	一百三				
八十七	一百四				
八十八	一百五				
八十九	一百六				
九十	一百七				
九十一	一百八				
九十二	一百九				
九十三	一百十				
九十四	一百十一				
九十五	一百十二				
九十六	一百十三				
九十七	一百十四				
九十八	一百十五				
九十九	一百十六				
一百	一百十七				
一百一	一百十八				
一百二	一百十九				
一百三	一百二十				
一百四	一百二十一				
一百五	一百二十二				
一百六	一百二十三				
一百七	一百二十四				
一百八	一百二十五				
一百九	一百二十六				
一百十	一百二十七				
一百十一	一百二十八				
一百十二	一百二十九				
一百十三	一百三十				
一百十四	一百三十一				
一百十五	一百三十二				
一百十六	一百三十三				
一百十七	一百三十四				
一百十八	一百三十五				
一百十九	一百三十六				
一百二十	一百三十七				
一百二十一	一百三十八				
一百二十二	一百三十九				
一百二十三	一百四十				
一百二十四	一百四十一				
一百二十五	一百四十二				
一百二十六	一百四十三				
一百二十七	一百四十四				
一百二十八	一百四十五				
一百二十九	一百四十六				
一百三十	一百四十七				
一百三十一	一百四十八				
一百三十二	一百四十九				
一百三十三	一百五十				
一百三十四	一百五十一				
一百三十五	一百五十二				
一百三十六	一百五十三				
一百三十七	一百五十四				
一百三十八	一百五十五				
一百三十九	一百五十六				
一百四十	一百五十七				
一百四十一	一百五十八				
一百四十二	一百五十九				
一百四十三	一百六十				
一百四十四	一百六十一				
一百四十五	一百六十二				
一百四十六	一百六十三				
一百四十七	一百六十四				
一百四十八	一百六十五				
一百四十九	一百六十六				
一百五十	一百六十七				
一百五十一	一百六十八				
一百五十二	一百六十九				
一百五十三	一百七十				
一百五十四	一百七十一				
一百五十五	一百七十二				
一百五十六	一百七十三				
一百五十七	一百七十四				
一百五十八	一百七十五				
一百五十九	一百七十六				
一百六十	一百七十七				
一百六十一	一百七十八				
一百六十二	一百七十九				
一百六十三	一百八十				
一百六十四	一百八十一				
一百六十五	一百八十二				
一百六十六	一百八十三				
一百六十七	一百八十四				
一百六十八	一百八十五				
一百六十九	一百八十六				
一百七十	一百八十七				
一百七十一	一百八十八				
一百七十二	一百八十九				
一百七十三	一百九十				
一百七十四	一百九十一				
一百七十五	一百九十二				
一百七十六	一百九十三				
一百七十七	一百九十四				
一百七十八	一百九十五				
一百七十九	一百九十六				
一百八十	一百九十七				
一百八十一	一百九十八				
一百八十二	一百九十九				
一百八十三	二百				
一百八十四	二百一				
一百八十五	二百二				
一百八十六	二百三				
一百八十七	二百四				
一百八十八	二百五				
一百八十九	二百六				
一百九十	二百七				
一百九十一	二百八				
一百九十二	二百九				
一百九十三	二百十				
一百九十四	二百十一				
一百九十五	二百十二				
一百九十六	二百十三				
一百九十七	二百十四				
一百九十八	二百十五				
一百九十九	二百十六				
二百	二百十七				
二百一	二百十八				
二百二	二百十九				
二百三	二百二十				
二百四	二百二十一				
二百五	二百二十二				
二百六	二百二十三				
二百七	二百二十四				
二百八	二百二十五				
二百九	二百二十六				
二百十	二百二十七				
二百十一	二百二十八				
二百十二	二百二十九				
二百十三	二百三十				
二百十四	二百三十一				
二百十五	二百三十二				
二百十六	二百三十三				
二百十七	二百三十四				
二百十八	二百三十五				
二百十九	二百三十六				
二百二十	二百三十七				
二百二十一	二百三十八				
二百二十二	二百三十九				
二百二十三	二百四十				
二百二十四	二百四十一				
二百二十五	二百四十二				
二百二十六	二百四十三				
二百二十七	二百四十四				
二百二十八	二百四十五				
二百二十九	二百四十六				
二百三十	二百四十七				
二百三十一	二百四十八				
二百三十二	二百四十九				
二百三十三	二百五十				
二百三十四	二百五十一				
二百三十五	二百五十二				
二百三十六	二百五十三				
二百三十七	二百五十四				
二百三十八	二百五十五				
二百三十九	二百五十六				
二百四十	二百五十七				
二百四十一	二百五十八				
二百四十二	二百五十九				
二百四十三	二百六十				
二百四十四	二百六十一				
二百四十五	二百六十二				
二百四十六	二百六十三				
二百四十七	二百六十四				
二百四十八	二百六十五				
二百四十九	二百六十六				
二百五十	二百六十七				
二百五十一	二百六十八				
二百五十二	二百六十九				
二百五十三	二百七十				
二百五十四	二百七十一				
二百五十五	二百七十二				
二百五十六	二百七十三				
二百五十七	二百七十四				
二百五十八	二百七十五				
二百五十九	二百七十六				
二百六十	二百七十七				
二百六十一	二百七十八				
二百六十二	二百七十九				
二百六十三	二百八十				
二百六十四	二百八十一				
二百六十五	二百八十二				
二百六十六	二百八十三				
二百六十七	二百八十四				
二百六十八	二百八十五				
二百六十九	二百八十六				
二百七十	二百八十七				
二百七十一	二百八十八				
二百七十二	二百八十九				
二百七十三	二百九十				
二百七十四	二百九十一				
二百七十五	二百九十二				
二百七十六	二百九十三				
二百七十七	二百九十四				
二百七十八	二百九十五				
二百七十九	二百九十六				
二百八十	二百九十七				
二百八十一	二百九十八				
二百八十二	二百九十九				
二百八十三	三百				
二百八十四	三百一				
二百八十五	三百二				
二百八十六	三百三				
二百八十七	三百四				
二百八十八	三百五				
二百八十九	三百六				
二百九十	三百七				
二百九十一	三百八				
二百九十二	三百九				
二百九十三	三百十				
二百九十四	三百十一				
二百九十五	三百十二				
二百九十六	三百十三				
二百九十七	三百十四				
二百九十八	三百十五				
二百九十九	三百十六				
三百	三百十七				
三百一	三百十八				
三百二	三百十九				
三百三	三百二十				
三百四	三百二十一				
三百五	三百二十二				
三百六	三百二十三				
三百七	三百二十四				
三百八	三百二十五				
三百九	三百二十六				
三百十	三百二十七				
三百十一	三百二十八				
三百十二	三百二十九				
三百十三	三百三十				
三百十四	三百三十一				
三百十五	三百三十二				
三百十六	三百三十三				
三百十七	三百三十四				
三百十八	三百三十五				
三百十九	三百三十六				
三百二十	三百三十七				
三百二十一	三百三十八				
三百二十二	三百三十九				
三百二十三	三百四十				
三百二十四	三百四十一				
三百二十五	三百四十二				
三百二十六	三百四十三				
三百二十七	三百四十四				
三百二十八	三百四十五				
三百二十九	三百四十六				
三百三十	三百四十七				
三百三十一	三百四十八				
三百三十二	三百四十九				
三百三十三	三百五十				
三百三十四	三百五十一				
三百三十五	三百五十二				
三百三十六	三百五十三				
三百三十七	三百五十四				
三百三十八	三百五十五				
三百三十九	三百五十六				
三百四十	三百五十七				
三百四十一	三百五十八				
三百四十二	三百五十九				
三百四十三	三百六十				
三百四十四	三百六十一				
三百四十五	三百六十二				
三百四十六	三百六十三				
三百四十七	三百六十四				
三百四十八	三百六十五				
三百四十九	三百六十六				
三百五十	三百六十七				
三百五十一	三百六十八				
三百五十二	三百六十九				
三百五十三	三百七十				
三百五十四	三百七十一				
三百五十五	三百七十二				
三百五十六	三百七十三				
三百五十七	三百七十四				
三百五十八	三百七十五				
三百五十九	三百七十六				
三百六十	三百七十七				
三百六十一	三百七十八				
三百六十二	三百七十九				
三百六十三	三百八十				
三百六十四	三百八十一				
三百六十五	三百八十二				
三百六十六	三百八十三				
三百六十七	三百八十四				
三百六十八	三百八十五				
三百六十九	三百八十六				
三百七十	三百八十七				
三百七十一	三百八十八				
三百七十二	三百八十九				
三百七十三	三百九十				
三百七十四	三百九十一				
三百七十五	三百九十二				
三百七十六	三百九十三				
三百七十七	三百九十四				
三百七十八	三百九十五				
三百七十九	三百九十六				
三百八十	三百九十七				
三百八十一	三百九十八				
三百八十二	三百九十九				
三百八十三	四百				
三百八十四	四百一				
三百八十五	四百二				
三百八十六	四百三				
三百八十七	四百四				
三百八十八	四百五				
三百八十九	四百六				
三百九十	四百七				
三百九十一	四百八				
三百九十二	四百九				
三百九十三	四百十				
三百九十四	四百十一				
三百九十五	四百十二				
三百九十六	四百十三				
三百九十七	四百十四				
三百九十八	四百十五				
三百九十九	四百十六				
四百	四百十七				
四百一	四百十八				
四百二	四百十九				
四百三	四百二十				
四百四	四百二十一				
四百五	四百二十二				
四百六	四百二十三				
四百七	四百二十四				
四百八	四百二十五				
四百九	四百二十六				
四百十	四百二十七				
四百十一	四百二十八				
四百十二	四百二十九				
四百十三	四百三十				
四百十四	四百三十一				
四百十五	四百三十二				
四百十六	四百三十三				
四百十七	四百三十四				
四百十八	四百三十五				
四百十九	四百三十六				
四百二十	四百三十七				
四百二十一	四百三十八				
四百二十二	四百三十九				
四百二十三	四百四十				
四百二十四	四百四十一				
四百二十五	四百四十二				
四百二十六	四百四十三				
四百二十七	四百四十四				
四百二十八	四百四十五				
四百二十九	四百四十六				
四百三十	四百四十七				
四百三十一	四百四十八				
四百三十二	四百四十九				
四百三十三	四百五十				
四百三十四	四百五十一				
四百三十五	四百五十二				
四百三十六	四百五十三				
四百三十七	四百五十四				
四百三十八	四百五十五				
四百三十九	四百五十六				
四百四十	四百五十七				
四百四十一	四百五十八				
四百四十二	四百五十九				
四百四十三	四百六十				
四百四十四	四百六十一				
四百四十五	四百六十二				
四百四十六	四百六十三				
四百四十七	四百六十四				
四百四十八	四百六十五				
四百四十九	四百六十六				
四百五十	四百六十七				
四百五十一	四百六十八				
四百五十二	四百六十九				
四百五十三	四百七十				
四百五十四	四百七十一				
四百五十五	四百七十二				
四百五十六	四百七十三				
四百五十七	四百七十四				
四百五十八	四百七十五				
四百五十九	四百七十六				
四百六十	四百七十七				
四百六十一	四百七十八				
四百六十二	四百七十九				
四百六十三	四百八十				
四百六十四	四百八十一				
四百六十五	四百八十二				
四百六十六	四百八十三				
四百六十七	四百八十四				
四百六十八	四百八十五				
四百六十九	四百八十六				
四百七十	四百八十七				
四百七十一	四百八十八				
四百七十二	四百八十九				
四百七十三	四百九十				
四百七十四	四百九十一				
四百七十五	四百九十二				
四百七十六	四百九十三				
四百七十七	四百九十四				
四百七十八	四百九十五				
四百七十九	四百九十六				
四百八十	四百九十七				
四百八十一	四百九十八				
四百八十二	四百九十九				
四百八十三	五百				
四百八十四	五百一				
四百八十五	五百二				
四百八十六	五百三				
四百八十七	五百四				
四百八十八	五百五				
四百八十九	五百六				
四百九十	五百七				
四百九十一	五百八				
四百九十二	五百九				
四百九十三	五百十				
四百九十四	五百十一				
四百九十五	五百十二				
四百九十六	五百十三				
四百九十七	五百十四				
四百九十八	五百十五				
四百九十九	五百十六				
五百	五百十七				
五百一	五百十八				
五百二	五百十九				
五百三	五百二十				
五百四	五百二十一				
五百五	五百二十二				
五百六	五百二十三				
五百七	五百二十四				
五百八	五百二十五				
五百九	五百二十六				
五百十	五百二十七				
五百十一	五百二十八				
五百十二	五百二十九				
五百十三	五百三十				
五百十四	五百三十一				
五百十五	五百三十二				
五百十六	五百三十三				
五百十七	五百三十四				
五百十八	五百三十五				
五百十九	五百三十六				
五百二十	五百三十七				
五百二十一	五百三十八				
五百二十二	五百三十九				
五百二十三	五百四十				
五百二十四	五百四十一				
五百二十五	五百四十二				
五百二十六	五百四十三				
五百二十七	五百四十四				
五百二十八	五百四十五				
五百二十九	五百四十六				
五百三十	五百四十七				
五百三十一	五百四十八				
五百三十二	五百四十九				
五百三十三	五百五十				
五百三十四	五百五十一				
五百三十五	五百五十二				
五百三十六	五百五十三				
五百三十七	五百五十四				
五百三十八	五百五十五				
五百三十九	五百五十六				
五百四十	五百五十七				
五百四十一	五百五十八				
五百四十二	五百五十九				
五百四十三	五百六十				
五百四十四	五百六十一				
五百四十五	五百六十二				
五百四十六	五百六十三				
五百四十七	五百六十四				
五百四十八	五百六十五				
五百四十九	五百六十六				
五百五十	五百六十七				
五百五十一	五百六十八				
五百五十二	五百六十九				
五百五十三	五百七十				
五百五十四	五百七十一				
五百五十五	五百七十二				
五百五十六	五百七十三				
五百五十七	五百七十四				
五百五十八	五百七十五				
五百五十九	五百七十六				
五百六十	五百七十七				
五百六十一	五百七十八				
五百六十二	五百七十九				
五百六十三	五百八十				
五百六十四	五百八十一				
五百六十五	五百八十二				
五百六十六	五百八十三				
五百六十七	五百八十四				
五百六十八	五百八十五				
五百六十九	五百八十六				
五百七十	五百八十七				
五百七十一	五百八十八				
五百七十二	五百八十九				
五百七十三	五百九十				
五百七十四	五百九十一				
五百七十五	五百九十二				
五百七十六	五百九十三				
五百七十七	五百九十四				
五百七十八	五百九十五				
五百七十九	五百九十六				
五百八十	五百九十七				
五百八十一	五百九十八				
五百八十二	五百九十九				
五百八十三	六百				
五百八十四	六百一				
五百八十五	六百二				
五百八十六	六百三				
五百八十七	六百四				
五百八十八	六百五				
五百八十九	六百六				
五百九十	六百七				
五百九十一	六百八				
五百九十二	六百九				
五百九十三	六百十				
五百九十四	六百十一				
五百九十五	六百十二				
五百九十六	六百十三				
五百九十七	六百十四				
五百九十八	六百十五				
五百九十九	六百十六				
六百	六百十七				
六百一	六百十八				
六百二	六百十九				
六百三	六百二十				
六百四	六百二十一				
六百五	六百二十二				
六百六	六百二十三				
六百七	六百二十四				
六百八	六百二十五				
六百九	六百二十六				
六百十	六百二十七				
六百十一	六百二十八				
六百十二	六百二十九				
六百十三	六百三十				
六百十四	六百三十一				
六百十五	六百三十二				
六百十六	六百三十三				
六百十七	六百三十四				
六百十八	六百三十五				
六百十九	六百三十六				
六百二十	六百三十七				
六百二十一	六百三十八				
六百二十二	六百三十九				
六百二十三	六百四十				
六百二十四	六百四十一				
六百二十五	六百四十二				
六百二十六	六百四十三				
六百二十七	六百四十四				
六百二十八	六百四十五				
六百二十九	六百四十六				
六百三十	六百四十七				
六百三十一	六百四十八				
六百三十二	六百四十九				
六百三十三	六百五十				
六百三十四	六百五十一				
六百三十五	六百五十二				
六百三十六	六百五十三				
六百三十七	六百五十四				
六百三十八	六百五十五				
六百三十九	六百五十六				
六百四十	六百五十七				
六百四十一	六百五十八				
六百四十二	六百五十九				
六百四十三	六百六十				
六百四十四	六百六十一				
六百四十五	六百六十二				
六百四十六	六百六十三				
六百四十七	六百六十四				
六百四十八	六百六十五				
六百四十九	六百六十六				
六百五十	六百六十七				
六百五十一	六百六十八				
六百五十二	六百六十九				
六百五十三	六百七十				
六百五十四	六百七十一				
六百五十五	六百七十二				
六百五十六	六百七十三				
六百五十七	六百七十四				
六百五十八	六百七十五				
六百五十九	六百七十六				
六百六十	六百七十七				
六百六十一	六百七十八				
六百六十二	六百七十九				
六百六十三	六百八十				
六百六十四	六百八十一				
六百六十五	六百八十二				
六百六十六	六百八十三				
六百六十七	六百八十四				
六百六十八	六百八十五				
六百六十九	六百八十六				
六百七十	六百八十七				
六百七十一	六百八十八				
六百七十二	六百八十九				
六百七十三	六百九十				
六百七十四	六百九十一				
六百七十五	六百九十二				
六百七十六	六百九十三				
六百七十七	六百九十四				
六百七十八	六百九十五				
六百七十九	六百九十六				
六百八十	六百九十七				
六百八十一	六百九十八				
六百八十二	六百九十九				
六百八十三	七百				
六百八十四	七百一				
六百八十五	七百二				
六百八十六	七百三				
六百八十七	七百四				
六百八十八	七百五				
六百八十九	七百六				
六百九十	七百七				
六百九十一	七百八				
六百九十二	七百九				
六百九十三	七百十				
六百九十四	七百十一				
六百九十五	七百十二				
六百九十六	七百十三				
六百九十七	七百十四				
六百九十八	七百十五				
六百九十九	七百十六				
七百	七百十七				
七百一	七百十八				
七百二	七百十九				
七百三	七百二十				
七百四	七百二十一				
七百五	七百二十二				
七百六	七百二十三				
七百七	七百二十四				
七百八	七百二十五				
七百九	七百二十六				
七百十	七百二十七				
七百十一	七百二十八				
七百十二	七百二十九				
七百十三	七百三十				
七百十四	七百三十一				
七百十五	七百三十二				
七百十六	七百三十三				
七百十七	七百三十四				
七百十八	七百三十五				
七百十九	七百三十六				
七百二十	七百三十七				
七百二十一	七百三十八				
七百二十二	七百三十九				
七百二十三	七百四十				
七百二十四	七百四十一				
七百二十五	七百四十二				
七百二十六	七百四十三				
七百二十七	七百四十四				
七百二十八	七百四十五				
七百二十九	七百四十六				
七百三十	七百四十七				
七百三十一	七百四十八				
七百三十二	七百四十九				
七百三十三	七百五十				
七百三十四	七百五十一				
七百三十五	七百五十二				
七百三十六	七百五十三				
七百三十七	七百五十四				
七百三十八	七百五十五				
七百三十九	七百五十六				
七百四十	七百五十七				
七百四十一	七百五十八				
七百四十二	七百五十九				
七百四十三	七百六十				
七百四十四	七百六十一				
七百四十五	七百六十二				
七百四十六	七百六十三				
七百四十七	七百六十四				
七百四十八	七百六十五				
七百四十九	七百六十六				
七百五十	七百六十七				
七百五十一	七百六十八				
七百五十二	七百六十九				
七百五十三	七百七十				
七百五十四	七百七十一				
七百五十五	七百七十二				
七百五十六	七百七十三				
七百五十七	七百七十四				
七百五十八	七百七十五				
七百五十九	七百七十六				
七百六十	七百七十七				
七百六十一	七百七十八				
七百六十二	七百七十九				
七百六十三	七百八十				
七百六十四	七百八十一				
七百六十五	七百八十二				
七百六十六	七百八十三				
七百六十七

						左庚長城南鄭	
十九	二十七	衛敬公元年					
二十	二十八 趙人來迎女						
二十一	二十九 晉大夫知伯						
			八	九	十		
			三十九 蔡侯齊元年	四十	四十一		
			十五	燕成公元年	二		
			六 宋昭公元年	七	八	宋景公卒 徐廣曰案左傳景公死至此九十九年○索隱曰系家景公元公子名頭曼已見十二諸侯表徐廣說誤景公立六十四年卒公子特殺太子自立號昭公與前昭公杵臼相去略九十年知徐謬	

	寬率其邑人來奔						
二十二	三十						
二十三	三十一						
二十四	三十二						
二十五	三十三 伐義渠虜其王						
二十六	三十四 日蝕晝晦星見						
二十七	秦躁公元年						
二十八	二 南鄭反						
			十一	十二	十三	十四	十五
			四十二 楚滅蔡	四十三	四十四 滅杞杞夏之後	四十五	四十六
			三	四	五	六	七
			九	十	十一	十二	十三
			十四	十五	十六	十七	十八
			四十七	四十八	四十九	五十	五十一
			八	九	十	十一	十二
			十四	十五	十六	十七	十八

考王元年 徐廣曰辛丑	三			十八	四十九	十	十六
二	四			十九	五十	十一	十七
三	五			二十	五十一	十二	十八
四	六	晉幽公柳元年 服韓魏		二十一	五十二	十三	十九
五	七			二十二	五十三	十四	二十
六	八 六月雨雪日月蝕			二十三	五十四	十五	二十一
七	九			二十四	五十五	十六	二十二
八	十			二十五	五十六	燕湣公元年	二十三
九	十一			二十六	五十七	二	二十四
十	十二	衛昭公元年		二十七	楚簡王仲元年 滅莒	三	二十五
十一	十三 義渠伐秦侵			二十八	二	四	二十六

	至渭陽						
十二	十四			二十九	三 魯悼公卒	五	二十七
十三	秦懷公元年 生靈公			三十	四 魯元公元年	六	二十八
十四	二			三十一	五	七	二十九
十五	三			三十二	六	八	三十
威烈王元年 徐廣曰丙辰○索隱曰名午考王子	四 庶長鼂殺懷公太子蚤死大臣立太子之子爲靈公	衛悼公亹元年		三十三 襄子卒	七	九	三十一
二	秦靈公元年 生獻公	魏文侯斯元年 索隱曰生武侯擊	韓武子元年 索隱曰生景侯虔	趙桓子元年 索隱曰桓子嘉襄子弟也元年卒明年國人共立襄子子獻侯晚	八	十	三十二

三	四	五	六	七	八	九			
二	三 作上下時	四	五	六	七 與魏戰少梁	八 城塹河頻初以君主妻河			
二	三	四	五 魏誅晉幽公立其弟止	六 晉烈公止元年魏城少梁	七	八 復城少梁			
二 鄭幽公元年韓殺之	三 鄭立幽公子爲繻公元年	四	五	六	七	八			
趙獻侯元年	二	三	四	五	六	七			
九	十	十一	十二	十三	十四	十五			
十一	十二	十三	十四	十五	十六	十七			
三十三	三十四	三十五	三十六	三十七	三十八	三十九			

十	十一	十二							
九	十 補龐城城籍姑靈公卒立其季父悼子是爲簡公 索隱曰按龐及籍姑皆城邑之名補者修也謂修龐而城籍姑也	秦簡公元年							
九	十	十一 衛慎公元年							
九	十	十一							
八	九	十 中山武公初							
十六	十七	十八							
十八	十九	二十							
四十	四十一	四十二							

索隱曰謂初以此年取他女爲君主猶公主也妻河謂嫁之河伯故魏俗猶爲河伯取婦蓋其遺風殊異其事故云初

					立徐廣曰周定之孫西周桓公之子				
十三	二 與晉戰敗鄭下	十二	十二	十一	十九	二十一	四十三 伐晉敗黃城圍陽狐		
十四	三	十三 公子擊圍繁麗出其民人	十三	十二	二十	二十二	四十四 伐魯莒及安陽		
十五	四	十四	十四	十三 城平邑	二十一	二十三	四十五 伐魯取都 徐廣曰世家云取一城		
十六	五 日蝕	十五	十五	十四	二十二	二十四	四十六		
十七	六 初令吏帶劍	十六 伐秦築臨晉元里	十六	十五	二十三	二十五	四十七		

十八	七 塹洛城重泉初租禾	十七 擊宋中山伐秦至鄭還築洛陽 徐廣曰一云擊宋中山置合陽世家云攻秦至鄭而還築合陽洛陽	韓景侯虔元年 伐鄭取雍丘鄭城京	趙列侯籍元年 魏使太子伐中山	二十四 簡王卒	二十六	四十八 取魯郕		
十九	八	十八 文侯受經子夏過段干木之閭常式	二 鄭敗韓于負黍	二	楚聲王當元年 魯穆公元年	二十七	四十九 與鄭會于西城伐衛取毋丘		
二十	九	十九	三	三	二	二十八	五十		
二十一	十	二十 卜相李克翟璜爭	四	四	三	二十九	五十一 田會以廩丘反		
二十二	十一	二十一	五	五	四	三十	齊康公貸元年		

二十三	十二	二十二	六	初爲侯	六	初爲侯	六	初爲侯	六	初爲侯	六
九鼎震											
二十四	十三	二十三	七		七	列侯好音欲賜歌者田、徐越侍以仁義乃止	七		七		七
安王元年 徐廣曰庚辰	十四	二十四	八		八		八		八		八
	伐魏至陽狐	伐秦至陽狐									
二	十五	二十五	九	鄭圍陽翟	九		九		九		九
三	秦惠王元年 索隱曰簡公子史無名	二十六	號山崩壅河	韓列侯元年 索隱曰名取系本作武侯也	趙武公元年		十		十		十
四	二	二十七	二	鄭殺其相駟子陽	二		十一		十一		十一
王子定奔晉											
	二	二十七	二		二		十二		十二		十二
	三	二十八	三	鄭人殺君三月盜殺韓相俠累	三		十三		十三		十三
	四	二十九	四	鄭相子陽之徒殺其君繻公	四		十四		十四		十四
	五	三十	五	鄭康公元年	五		十五		十五		十五
	六	三十一	六	救魯鄭負黍反	六		十六		十六		十六
	七	三十二	七	伐鄭城酸棗	七		十七		十七		十七
	八	三十三	八	晉孝公傾元	八		十八		十八		十八
	九	三十四	九	伐諸緜	九		十九		十九		十九
	十	三十五	十	宋休公元年	十		二十		二十		二十
	十一	三十六	十一	伐魯取最	十一		二十一		二十一		二十一
	十二	三十七	十二	伐韓取負黍	十二		二十二		二十二		二十二
	十三	三十八	十三		十三		二十三		二十三		二十三

二十四	十四	二十五	十四		十四		十四		十四		十四
二	十五	二十六	十五		十五		十五		十五		十五
二	十六	二十七	十六		十六		十六		十六		十六
三	十七	二十八	十七		十七		十七		十七		十七
四	十八	二十九	十八		十八		十八		十八		十八
五	十九	三十	十九		十九		十九		十九		十九
六	二十	三十一	二十		二十		二十		二十		二十
七	二十一	三十二	二十一		二十一		二十一		二十一		二十一
八	二十二	三十三	二十二		二十二		二十二		二十二		二十二
九	二十三	三十四	二十三		二十三		二十三		二十三		二十三
十	二十四	三十五	二十四		二十四		二十四		二十四		二十四
十一	二十五	三十六	二十五		二十五		二十五		二十五		二十五
十二	二十六	三十七	二十六		二十六		二十六		二十六		二十六
十三	二十七	三十八	二十七		二十七		二十七		二十七		二十七

	十一	十二	十三	十四	十五	十六
	九 伐韓宜陽取六邑	十 與晉戰武城縣陝	十一 太子生	十二	十三 蜀取我南鄭	秦出公元年 索隱曰惠公子
年	三十四	三十五 齊伐取襄陽	三十六 秦侵晉	三十七	三十八	魏武侯元年 襲邯鄲敗焉 索隱曰武侯名擊
	九 秦伐宜陽取六邑	十	十一	十二	十三	韓文侯元年
	九	十	十一	十二	十三	趙敬侯元年 武公子朝作亂奔魏
	十一	十二	十三	十四	十五	十六
	十二	十三	十四	十五	十六	十七
	十四	十五 魯敗我平陸	十六 與晉衛會濁澤	十七	十八	十九 田常曾孫田和始列為諸侯遷康公海上食一城

	十七	十八	十九	二十	二十一
	二 庶長改迎靈公太子立為獻公誅出公	秦獻公元年 索隱曰名師隰靈公太子	二 城櫟陽	三 日蝕晝晦	四 孝公生
	二 城安邑王垣	三	四	五	六
	二 伐鄭取陽城伐宋到彭城執宋君	三	四	五	六
	二	三	四 魏敗我兔臺 索隱曰兔音土故反亦作菟	五	六
	十七	十八	十九	二十	二十一
	十八	十九	二十	二十一	二十二
索隱曰和田常曾孫亦號太公	二十 伐魯破之田和卒	二十一 田和子桓公午立	二十二	二十三	二十四

二十二	五	七 伐齊至桑丘	七 伐齊至桑丘 鄭敗晉	七 伐齊至桑丘	楚肅王臧元年	二十三	二十五 伐燕取桑丘			
二十三	六 初縣浦藍田善明氏	八	八	八 襲衛不克	二	二十四	二十六 康公卒田氏遂并齊而有之太公望之後絕祀			
二十四	七	九 翟敗我澮伐齊至靈丘	九 伐齊至靈丘	九 伐齊至靈丘	三	二十五	齊威王因齊元年自田常至威王威王始以齊彊天下			
二十五	八	十 晉靜公俱酒元年	十	十	四 蜀伐我茲芳	二十六	二			
二十六	九	十一 魏韓趙滅晉絕無後	十一 韓哀侯元年分晉國	十一 分晉國	五 魯共公元年	二十七	三 三晉滅其君			
烈王元年 徐廣曰丙午	十	十二	二	十二	六	二十八	四			

	二	三	四	五	日蝕	十一 縣櫟陽	十二	十三	十四	十六 伐楚取魯陽
	三	四	五	六 韓嚴殺其君	滅鄭康公二十年滅無後	三	四	五	三 伐衛取都鄙七十三魏敗我藺	四
	四	二	三 伐衛取都鄙七十三魏敗我藺	四	趙成侯元年	七	八	九	十 魏取我魯陽	二
	五	六 魯伐入陽關晉伐到鱄陵 索隱曰劉氏鱄音屬沈反又音專	七 宋辟公元年 索隱曰辟音壁辟公名辟兵生剔成按宋後微弱君薨未必有謚辟兵其名也猶剔成然	八	二十九	三十 敗齊林孤營	燕桓公元年	二	八	

六	十五	惠王元年	懿公元年 索隱曰系家作佹懿矣系本無名	五	十一	九	趙伐我甄				
七	十六 民大疫 日蝕	二 敗韓馬陵	二 魏敗我馬陵	六 魏敗涿澤圖惠王	楚宣王良夫元年	四	十 宋剔成元年	七 假齊至長城	二	五	十一 伐魏取觀津趙取我長城
二	十七 櫟陽雨金四月至八月	三 齊伐我觀津	三	七	二	五	十一	十	五	八	十二
三	十九 敗韓魏洛陽	五 與韓會宅陽城武都	五	九	四	七	十三	十一	六	九	十四
四	二十	六 伐宋取儀臺	六	十	五	八	十四	十二	七	十	十五
五 賀秦	二十一 韋嘯徐廣曰一云車翳	七	七	十一	六	九	十五	十三	八	十一	十六
六	二十二	八	八	十二	七	十	十六	十四	九	十二	十七
七	二十三 與魏戰少梁虜其太子	九 與秦戰少梁虜我太子	九 魏敗我于澮大雨三月	十三 魏敗我于澮	八	十一	十七	十五	十	十三	十八
八	秦孝公元年 彗星見西方	十 取趙皮牢衛成侯元年	十	十四	九	十二 燕文公元年	十八	十六	十一	十四	十九
九 致胙于秦 徐廣曰紀年東周惠公僭薨	二 天子致胙	十一	十一	十五	十	二	十九	十七	十二	十五	二十
十	三	十二 星晝墮有聲	十二 韓昭侯元年 秦敗我西山	十六	十一	三	二十	十八	十三	十六	二十一
十一	四	十三	十七	十七	十二	四	二十一 鄒忌以鼓琴見	十九	十四	十七	二十二

			與晉戰石門 天子賀徐廣曰一作阿 斬首六萬								
六	二十二	八	八	十二	七	十	十六	十四	九	十二	十七
七	二十三 與魏戰少梁虜其太子	九 與秦戰少梁虜我太子	九 魏敗我于澮大雨三月	十三 魏敗我于澮	八	十一	十七	十五	十	十三	十八
八	秦孝公元年 彗星見西方	十 取趙皮牢衛成侯元年	十	十四	九	十二 燕文公元年	十八	十六	十一	十四	十九
九 致胙于秦 徐廣曰紀年東周惠公僭薨	二 天子致胙	十一	十一	十五	十	二	十九	十七	十二	十五	二十
十	三	十二 星晝墮有聲	十二 韓昭侯元年 秦敗我西山	十六	十一	三	二十	十八	十三	十六	二十一
十一	四	十三	十七	十七	十二	四	二十一 鄒忌以鼓琴見	十九	十四	十七	二十二

十二	五	十四 與趙會鄗	二 宋取我黃池、魏取我朱	十八 趙孟如齊	十三 君尹黑迎女秦	五
十三	六	十五 魯衛宋鄭侯來 徐廣曰紀年一曰魯共侯來朝邯鄲成侯會燕成侯平安邑	三	十九 與燕會阿與齊宋會平陸	十四	六
十四	七 與魏王會杜平	十六 徐廣曰與秦孝公會杜平侵宋黃池宋復取之	四	二十	十五	七
十五	八 與魏戰元里、斬首七千、取	十七 與秦戰元里、秦取我少梁	五	二十一 魏圍我邯鄲	十六	八
威王	二十二 封鄒忌為成侯	二十三 與趙會平陸	二十四 與魏會田於郊	二十五		

少梁	十六	九	十八 邯鄲降齊敗我桂陵	六 伐東周取陵觀廩丘	二十二 魏拔邯鄲	十七
十七	十 衛公孫鞅為大良造伐安邑降之	十九 諸侯圍我襄陵築長城塞固陽	七	二十三	十八 魯康公元年	十
十八	十一 城商塞衛鞅圍固陽降之	二十 歸趙邯鄲	八 申不害相	二十四 魏歸邯鄲與魏盟漳水上	十九	十一
十九	十二 初取小邑為三十一縣令為田開阡陌	二十一 與秦遇彤 索隱曰彤地名商君死彤地劉氏云阡陌道非也	九	二十五	二十	十二
二十	十三 初為縣有秩	二十二	十 韓姬弒其君	趙肅侯元年 索隱曰名語	二十一	十三
						三十

二十一	十四 初爲賦	二十三	十一 昭矦如秦						
二十二	十五	二十四	十二						
二十三	十六	二十五	十三						
二十四	十七	二十六	十四						
二十五	十八 諸矦會	二十七	十五 丹封名會此魏大臣						
二十六	十九	二十八	十六						
				悼公 索隱曰姬一作祀同音怡韓之大夫姓名桉韓無悼公未詳					
					二				
				公子范襲鄆不勝死	三				
					四				
					五				
					六				
					七				

二十七	二十	諸矦畢賀會中山君爲相 諸矦于澤朝天子 徐廣曰紀年作逢澤	城武城從東方牡丘來歸 天子致伯	致伯秦					
二十八	二十一 馬生六								
二十九	二十二 封大良造商鞅伐我	二十一	三十 齊虜我太子申殺將軍龐涓						
	二十三	二十二	三十一 秦商君伐我	十九					
	二十四	二十三	三十二	十	九				
	二十五	二十四	三十三	二十	十				
	二十六	二十五	三十四	二十一	十一				
	二十七	二十六	三十五 與趙會伐魏	二十二	十二	敗魏馬陵田忌田嬰田盼將孫子爲師 徐廣曰楚世家云田盼者齊之將而齊世家不說田盼或者是時三人皆出征乎	魯景公偃元年		
				二十三	十三		齊宣王辟彊元年		

	三十	二十三	三十一	三十二	三十三	三十四	三十五	三十六	三十七	三十八	三十九
鞅	二十三 與晉戰岸門	二十四 秦大荔圍合陽孝公薨商君反死彤地	秦惠文王元年 楚韓趙蜀人來	二 天子賀行錢宋太丘社亡	三 王冠拔韓宜陽	四 天子致文武胙魏夫人來	五 陰晉人犀首為大良造	六 魏以陰晉為和命曰寧秦徐廣曰今之華陰	七 義渠內亂庶長操將兵定之	八 魏入少梁河西地于秦
虜我公子卬	三十二 公子赫為太子	三十三 衛鞅亡歸我我恐不內	三十四	三十五 孟子來王問利國對曰君不可言利	三十六	二十五 旱作高門屈宜臼曰昭侯不出此門	二十六 高門成昭侯卒不出此門	三 伐趙衛平侯元年	四	五 與秦河西地少梁秦圍我焦曲沃
	二十	二十一	二十二 申不害卒	二十三	二十四 秦拔我宜陽	二十五	二十六	韓宜惠王元年	二	三
	十一	十二	十三	十四	十五	十六	十七	十八 齊魏伐我我決河水浸之	十九	二十
	楚威王熊商元年	二	三	四	五	六	七 圍齊于徐州	八	九	十
	二十三	二十四	二十五	二十六	二十七	二十八 蘇秦說燕	二十九	燕易王元年	二	三
	四	五	六	七 與魏會平阿南	八 與魏會于甄	九 與魏會徐州諸侯相王	十 楚圍我徐州	十一 與魏伐趙	十二	十三

四十	二	九	度河取汾陰皮氏屬焦降之與魏會應	六	與秦會應秦取汾陰皮氏	四	二十一	十一	魏敗我陘山
四十一	十	七	張儀相公子桑圍蒲陽降之魏納上郡	七	入上郡于秦	五	二十二	十二	楚懷王槐元年
四十二	十一	八	義渠君爲臣秦歸我焦曲沃	六	秦歸我焦曲沃	二	二十三	二	
四十三	十二	九	初臘會龍門	七		二	二十四	三	
四十四	十三	十	四月戊午魏君爲王	八	魏敗我韓舉	趙武靈王元年 魏敗我趙護	四	八	
四十五	十一	衛嗣君元年	相張儀將兵取陝初更元年	九		二	城鄗	五	

四十六	二	相張儀與齊楚會勡圞秦	十二						
四十七	三	張儀免相相魏	十三	秦取曲沃平周女化爲丈夫					
四十八	四		十四						
四十九	五	王北遊戎池至河上	十五						
五十	六		十六						
五十一	七	五國共擊秦不勝而還	十七	魏哀王元年擊秦不勝					
五十二	慎靚王元年 徐廣曰辛丑		十五						
五十三	二		十六						
五十四	三		十七	秦來擊我取鄗					
五十五	四		十八						
五十六	五		十九						

四十六	二	相張儀與齊楚會勡圞秦	十二		十	君爲王	三	齊湣王地元年、	
四十七	三	張儀免相相魏	十三	秦取曲沃平周女化爲丈夫	十一		四	與韓會區鼠	
四十八	四		十四		十二		五	取韓女爲夫人	
四十九	五	王北遊戎池至河上	十五		十三		六	敗魏襄陵	十
五十	六		十六		十四		七		十一
五十一	七	五國共擊秦不勝而還	十七	魏哀王元年擊秦不勝	十五		八		十二
五十二	慎靚王元年 徐廣曰辛丑		十五		十六		九	燕王噲元年	
五十三	二		十六		十七	秦來擊我取鄗	十	城廣陵	二
五十四	三		十七		十八		十一		三
五十五	四		十八		十九		十二		四
五十六	五		十九		二十		十三		五

四十六	二	相張儀與齊楚會勡圞秦	十二		十	君爲王	三	齊湣王地元年、	
四十七	三	張儀免相相魏	十三	秦取曲沃平周女化爲丈夫	十一		四	與韓會區鼠	
四十八	四		十四		十二		五	取韓女爲夫人	
四十九	五	王北遊戎池至河上	十五		十三		六	敗魏襄陵	十
五十	六		十六		十四		七		十一
五十一	七	五國共擊秦不勝而還	十七	魏哀王元年擊秦不勝	十五		八		十二
五十二	慎靚王元年 徐廣曰辛丑		十五		十六		九	燕王噲元年	
五十三	二		十六		十七	秦來擊我取鄗	十	城廣陵	二
五十四	三		十七		十八		十一		三
五十五	四		十八		十九		十二	封田嬰於薛	四
五十六	五		十九		二十		十三	迎婦于秦	五
五十七	六		二十		二十一		十四		六
五十八	七		二十一		二十二		十五		七
五十九	八		二十二		二十三		十六		八
六十	九		二十三		二十四		十七		九
六十一	十		二十四		二十五		十八		十
六十二	十一		二十五		二十六		十九		十一
六十三	十二		二十六		二十七		二十		十二
六十四	十三		二十七		二十八		二十一		十三
六十五	十四		二十八		二十九		二十二		十四
六十六	十五		二十九		三十		二十三		十五
六十七	十六		三十		三十一		二十四		十六
六十八	十七		三十一		三十二		二十五		十七
六十九	十八		三十二		三十三		二十六		十八
七十	十九		三十三		三十四		二十七		十九
七十一	二十		三十四		三十五		二十八		二十
七十二	二十一		三十五		三十六		二十九		二十一
七十三	二十二		三十六		三十七		三十		二十二
七十四	二十三		三十七		三十八		三十一		二十三
七十五	二十四		三十八		三十九		三十二		二十四
七十六	二十五		三十九		四十		三十三		二十五
七十七	二十六		四十		四十一		三十四		二十六
七十八	二十七		四十一		四十二		三十五		二十七
七十九	二十八		四十二		四十三		三十六		二十八
八十	二十九		四十三		四十四		三十七		二十九
八十一	三十		四十四		四十五		三十八		三十
八十二	三十一		四十五		四十六		三十九		三十一
八十三	三十二		四十六		四十七		四十		三十二
八十四	三十三		四十七		四十八		四十一		三十三
八十五	三十四		四十八		四十九		四十二		三十四
八十六	三十五		四十九		五十		四十三		三十五
八十七	三十六		五十		五十一		四十四		三十六
八十八	三十七		五十一		五十二		四十五		三十七
八十九	三十八		五十二		五十三		四十六		三十八
九十	三十九		五十三		五十四		四十七		三十九
九十一	四十		五十四		五十五		四十八		四十
九十二	四十一		五十五		五十六		四十九		四十一
九十三	四十二		五十六		五十七		五十		四十二
九十四	四十三		五十七		五十八		五十一		四十三
九十五	四十四		五十八		五十九		五十二		四十四
九十六	四十五		五十九		六十		五十三		四十五
九十七	四十六		六十		六十一		五十四		四十六
九十八	四十七		六十一		六十二		五十五		四十七
九十九	四十八		六十二		六十三		五十六		四十八
一百	四十九		六十三		六十四		五十七		四十九
一百一	五十		六十四		六十五		五十八		五十
一百二	五十一		六十五		六十六		五十九		五十一
一百三	五十二		六十六		六十七		六十		五十二
一百四	五十三		六十七		六十八		六十一		五十三
一百五	五十四		六十八		六十九		六十二		五十四
一百六	五十五		六十九		七十		六十三		五十五
一百七	五十六		七十		七十一		六十四		五十六
一百八	五十七		七十一		七十二		六十五		五十七
一百九	五十八		七十二		七十三		六十六		五十八
一百十	五十九		七十三		七十四		六十七		五十九
一百十一	六十		七十四		七十五		六十八		六十
一百十二	六十一		七十五		七十六		六十九		六十一
一百十三	六十二		七十六		七十七		七十		六十二
一百十四	六十三		七十七		七十八		七十一		六十三
一百十五	六十四		七十八		七十九		七十二		六十四
一百十六	六十五		七十九		八十		七十三		六十五
一百十七	六十六		八十		八十一		七十四		六十六
一百十八	六十七		八十一		八十二		七十五		六十七
一百十九	六十八		八十二		八十三		七十六		六十八
一百二十	六十九		八十三		八十四		七十七		六十九
一百二十一	七十		八十四		八十五		七十八		七十
一百二十二	七十一		八十五		八十六		七十九		七十一
一百二十三	七十二		八十六		八十七		八十		七十二
一百二十四	七十三		八十七		八十八		八十一		七十三
一百二十五	七十四		八十八		八十九		八十二		七十四
一百二十六	七十五		八十九		九十		八十三		七十五
一百二十七	七十六		九十		九十一		八十四		七十六
一百二十八	七十七		九十一		九十二		八十五		七十七
一百二十九	七十八		九十二		九十三		八十六		七十八
一百三十	七十九		九十三		九十四		八十七		七十九
一百三十一	八十		九十四		九十五		八十八		八十
一百三十二	八十一		九十五		九十六		八十九		八十一
一百三十三	八十二		九十六		九十七		九十		八十二
一百三十四	八十三		九十七		九十八		九十一		八十三
一百三十五	八十四		九十八		九十九		九十二		八十四
一百三十六	八十五		九十九		一百		九十三		八十五
一百三十七	八十六		一百		一百一		九十四		八十六
一百三十八	八十七		一百一		一百二		九十五		八十七
一百三十九	八十八		一百二		一百三		九十六		八十八
一百四十	八十九		一百三		一百四		九十七		八十九
一百四十一	九十		一百四		一百五		九十八		九十
一百四十二	九十一		一百五		一百六		九十九		九十一
一百四十三	九十二		一百六		一百七		一百		九十二
一百四十四	九十三		一百七		一百八		一百一		九十三
一百四十五	九十四		一百八		一百九		一百二		九十四
一百四十六	九十五		一百九		一百十		一百三		九十五
一百四十七	九十六		一百十		一百十一		一百四		九十六
一百四十八	九十七		一百十一		一百十二		一百五		九十七
一百四十九	九十八		一百十二		一百十三		一百六		九十八
一百五十	九十九		一百十三		一百十四		一百七		九十九
一百五十一	一百		一百十四		一百十五		一百八		一百
一百五十二	一百一		一百十五		一百十六		一百九		一百一
一百五十三	一百二		一百十六		一百十七		一百十		一百二
一百五十四	一百三		一百十七		一百十八		一百十一		一百三
一百五十五	一百四		一百十八		一百十九		一百十二		一百四
一百五十六	一百五		一百十九		一百二十		一百十三		一百五
一百五十七	一百六		一百二十		一百二十一		一百十四		一百六
一百五十八	一百七		一百二十一		一百二十二		一百十五		一百七
一百五十九	一百八		一百二十二		一百二十三		一百十六		一百八
一百六十	一百九		一百二十三		一百二十四		一百十七		一百九
一百六十一	一百十		一百二十四		一百二十五		一百十八		一百十
一百六十二	一百十一		一百二十五		一百二十六		一百十九		一百十一
一百六十三	一百十二		一百二十六		一百二十七		一百二十		一百十二
一百六十四	一百十三		一百二十七		一百二十八		一百二十一		一百十三
一百六十五	一百十四		一百二十八		一百二十九		一百二十二		一百十四
一百六十六	一百十五		一百二十九		一百三十		一百二十三		一百十五
一百六十七	一百十六		一百三十		一百三十一		一百二十四		一百十六
一百六十八	一百十七		一百三十一		一百三十二		一百二十五		一百十七
一百六十九	一百十八		一百三十二		一百三十三		一百二十六		一百十八
一百七十	一百十九		一百三十三		一百三十四		一百二十七		一百十九
一百七十一	一百二十		一百三十四		一百三十五		一百二十八		一百二十
一百七十二	一百二十一		一百三十五		一百三十六		一百二十九		一百二十一
一百七十三	一百二十二		一百三十六		一百三十七		一百三十		一百二十二
一百七十四	一百二十三		一百三十七		一百三十八		一百三十一		一百二十三
一百七十五	一百二十四		一百三十八		一百三十九		一百三十二		一百二十四
一百七十六	一百二十五		一百三十九		一百四十		一百三十三		一百二十五
一百七十七	一百二十六		一百四十		一百四十一		一百三十四		一百二十六
一百七十八	一百二十七		一百四十一		一百四十二		一百三十五		一百二十七
一百七十九	一百二十八		一百四十二		一百四十三		一百三十六		一百二十八
一百八十	一百二十九		一百四十三		一百四十四		一百三十七		一百二十九
一百八十一	一百三十		一百四十四		一百四十五		一百三十八		一百三十
一百八十二	一百三十一		一百四十五		一百四十六		一百三十九		一百三十一
一百八十三	一百三十二		一百四十六		一百四十七		一百四十		一百三十二
一百八十四	一百三十三		一百四十七		一百四十八		一百四十一		一百三十三
一百八十五	一百三十四		一百四十八		一百四十九		一百四十二		一百三十四
一百八十六	一百三十五		一百四十九		一百五十		一百四十三		一百三十五
一百八十七	一百三十六		一百五十		一百五十一		一百四十四		一百三十六
一百八十八	一百三十七		一百五十一		一百五十二		一百四十五		一百三十七
一百八十九	一百三十八		一百五十二		一百五十三		一百四十六		一百三十八
一百九十	一百三十九		一百五十三		一百五十四		一百四十七		一百三十九
一百九十一	一百四十		一百五十四		一百五十五		一百四十八		一百四十
一百九十二	一百四十一		一百五十五		一百五十六		一百四十九		一百四十一
一百九十三	一百四十二		一百五十六		一百五十七		一百五十		一百四十二
一百九十四	一百四十三		一百五十七		一百五十八		一百五十一		一百四十三
一百九十五	一百四十四		一百五十八		一百五十九		一百五十二		一百四十四
一百九十六	一百四十五		一百五十九		一百六十		一百五十三		一百四十五
一百九十七	一百四十六		一百六十		一百六十一		一百五十四		一百四十六
一百九十八	一百四十七		一百六十一		一百六十二		一百五十五		一百四十七
一百九十九	一百四十八		一百六十二		一百六十三		一百五十六		一百四十八
二百	一百四十九		一百六十三		一百六十四		一百五十七		一百四十九
二百一	一百五十		一百六十四		一百六十五		一百五十八		一百五十
二百二	一百五十一		一百六十五		一百六十六		一百五十九		一百五十一
二百三	一百五十二		一百六十六		一百六十七		一百六十		一百五十二
二百四	一百五十三		一百六十七		一百六十八		一百六十一		一百五十三
二百五	一百五十四		一百六十八		一百六十九		一百六十二		一百五十四
二百六	一百五十五		一百六十九		一百七十		一百六十三		一百五十五
二百七	一百五十六		一百七十		一百七十一		一百六十四		一百五十六
二百八	一百五十七		一百七十一		一百七十二		一百六十五		一百五十七
二百九	一百五十八		一百七十二		一百七十三		一百六十六		一百五十八
二百十	一百五十九		一百七十三		一百七十四		一百六十七		一百五十九
二百十一	一百六十		一百七十四		一百七十五		一百六十八		一百六十
二百十二	一百六十一		一百七十五		一百七十六		一百六十九		一百六十一
二百十三	一百六十二		一百七十六		一百七十七		一百七十		一百六十二
二百十四	一百六十三		一百七十七		一百七十八		一百七十一		一百六十三
二百十五	一百六十四		一百七十八		一百七十九		一百七十二		一百六十四
二百十六	一百六十五		一百七十九		一百八十		一百七十三		一百六十五
二百十七	一百六十六		一百八十		一百八十一		一百七十四		一百六十六
二百十八	一百六十七		一百八十一		一百八十二		一百七十五		一百六十七
二百十九	一百六十八		一百八十二		一百八十三		一百七十六		一百六十八
二百二十	一百六十九		一百八十三		一百八十四		一百七十七		一百六十九
二百二十一	一百七十		一百八十四		一百八十五		一百七十八		一百七十
二百二十二	一百七十一		一百八十五		一百八十六		一百七十九		一百七十一
二百二十三	一百七十二		一百八十六		一百八十七		一百八十		一百七十二
二百二十四	一百七十三		一百八十七		一百八十八		一百八十一		一百七十三
二百二十五	一百七十四		一百八十八		一百八十九		一百八十二		一百七十四
二百二十六	一百七十五		一百八十九		一百九十		一百八十三		一百七十五
二百二十七	一百七十六		一百九十		一百九十一		一百八十四		一百七十六
二百二十八	一百七十七		一百九十一		一百九十二		一百八十五		一百七十七
二百二十九	一百七十八		一百九十二		一百九十三		一百八十六		一百七十八
二百三十	一百七十九		一百九十三		一百九十四		一百八十七		一百七十九
二百三十一	一百八十		一百九十四		一百九十五		一百八十八		一百八十
二百三十二	一百八十一		一百九十五		一百九十六		一百八十九		一百八十一
二百三十三	一百八十二		一百九十六		一百九十七		一百九十		一百八十二
二百三十四	一百八十三		一百九十七		一百九十八		一百九十一		一百八十三
二百三十五	一百八十四		一百九十八		一百九十九		一百九十二		一百八十四
二百三十六	一百八十五		一百九十九		二百		一百九十三		一百八十五
二百三十七	一百八十六		二百		二百一		一百九十四		一百八十六
二百三十八	一百八十七		二百一		二百二		一百九十五		一百八十七
二百三十九	一百八十八		二百二		二百三		一百九十六		一百八十八
二百四十	一百八十九		二百三		二百四		一百九十七		一百八十九
二百四十一	一百九十		二百四		二百五		一百九十八		一百九十
二百四十二	一百九十一		二百五		二百六		一百九十九		一百九十一
二百四十三	一百九十二		二百六		二百七		二百		一百九十二
二百四十四	一百九十三		二百七		二百八		二百一		一百九十三
二百四十五	一百九十四		二百八		二百九		二百二		一百九十四
二百四十六	一百九十五		二百九		二百十		二百三		一百九十五
二百四十七	一百九十六		二百十		二百十一		二百四		一百九十六
二百四十八	一百九十七		二百十一		二百十二		二百五		一百九十七
二百四十九	一百九十八		二百十二		二百十三		二百六		一百九十八
二百五十	一百九十九		二百十三		二百十四		二百七		一百九十九
二百五十一	二百		二百十四		二百十五		二百八		二百
二百五十二	二百一		二百十五		二百十六		二百九		二百一
二百五十三	二百二		二百十六		二百十七		二百十		二百二
二百五十四	二百三		二百十七		二百十八		二百十一		二百三
二百五十五	二百四		二百十八		二百十九		二百十二		二百四
二百五十六	二百五		二百十九		二百二十		二百十三		二百五
二百五十七	二百六		二百二十		二百二十一		二百十四		二百六
二百五十八	二百七		二百二十一		二百二十二		二百十五		二百七
二百五十九	二百八		二百二十二		二百二十三		二百十六		二百八
二百六十	二百九		二百二十三		二百二十四		二百十七		二百九
二百六十一	二百十		二百二十四		二百二十五		二百十八		二百十
二百六十二	二百十一		二百二十五		二百二十六		二百十九		二百十一
二百六十三	二百十二		二百二十六		二百二十七		二百二十		二百十二
二百六十四	二百十三		二百二十七		二百二十八		二百二十一		二百十三
二百六十五	二百十四		二百二十八		二百二十九		二百二十二		二百十四
二百六十六	二百十五		二百二十九		二百三十		二百二十三		二百十五
二百六十七	二百十六		二百三十		二百三十一		二百二十四		二百十六
二百六十八	二百十七		二百三十一		二百三十二		二百二十五		二百十七
二百六十九	二百十八		二百三十二		二百三十三		二百二十六		二百十八
二百七十	二百十九		二百三十三		二百三十四		二百二十七		二百十九
二百七十一	二百二十		二百三十四		二百三十五		二百二十八		二百二十
二百七十二	二百二十一		二百三十五		二百三十六		二百二十九		二百二十一
二百七十三	二百二十二		二百三十六		二百三十七		二百三十		二百二十二
二百七十四	二百二十三		二百三十七		二百三十八		二百三十一		二百二十三
二百七十五	二百二十四		二百三十八		二百三十九		二百三十二		二百二十四
二百七十六	二百二十五		二百三十九		二百四十		二百三十三		二百二十五
二百七十七	二百二十六		二百四十		二百四十一		二百三十四		二百二十六
二百七十八	二百二十七		二百四十一		二百四十二		二百三十五		二百二十七
二百七十九	二百二十八		二百四十二		二百四十三		二百三十六		二百二十八
二百八十	二百二十九		二百四十三		二百四十四		二百三十七		二百二十九
二百八十一	二百三十		二百四十四		二百四十五		二百三十八		二百三十
二百八十二	二百三十一		二百四十五		二百四十六		二百三十九		二百三十一
二百八十三	二百三十二		二百四十六		二百四十七		二百四十		二百三十二
二百八十四	二百三十三		二百四十七		二百四十八		二百四十一		二百三十三
二百八十五	二百三十四		二百四十八		二百四十九		二百四十二		二百三十四
二百八十六	二百三十五		二百四十九		二百五十		二百四十三		二百三十五
二百八十七	二百三十六		二百五十		二百五十一		二百四十四		二百三十六
二百八十八	二百三十七		二百五十一		二百五十二		二百四十五		二百三十七
二百八十九	二百三十八		二百五十二		二百五十三		二百四十六		二百三十八
二百九十	二百三十九		二百五十三		二百五十四		二百四十七		二百三十九
二百九十一	二百四十		二百五十四		二百五十五		二百四十八		二百四十
二百九十二	二百四十一		二百五十五		二百五十六		二百四十九		二百四十一
二百九十三	二百四十二		二百五十六		二百五十七		二百五十		二百四十二
二百九十四	二百四十三		二百五十七		二百五十八		二百五十一		二百四十三
二百九十五	二百四十四		二百五十八		二百五十九		二百五十二		二百四十四
二百九十六	二百四十五		二百五十九		二百六十		二百五十三		二百四十五
二百九十七	二百四十六		二百六十		二百六十一		二百五十四		二百四十六
二百九十八	二百四十七		二百六十一		二百六十二		二百五十五		二百四十七
二百九十九	二百四十八		二百六十二		二百六十三		二百五十六		二百四十八
三百	二百四十九		二百六十三		二百六十四		二百五十七		二百四十九
三百一	二百五十		二百六十四		二百六十五		二百五十八		二百五十
三百二	二百五十一		二百六十五		二百六十六		二百五十九		二百五十一
三百三	二百五十二		二百六十六		二百六十七		二百六十		二百五十二
三百四	二百五十三		二百六十七		二百六十八		二百六十一		二百五十三
三百五	二百五十四		二百六十八		二百六十九		二百六十二		二百五十四
三百六	二百五十五		二百六十九		二百七十		二百六十三		二百五十五
三百七	二百五十六		二百七十		二百七十一		二百六十四		二百五十六
三百八	二百五十七		二百七十一		二百七十二		二百六十五		二百五十七
三百九	二百五十八		二百七十二		二百七十三		二百六十六		二百五十八
三百十	二百五十九		二百七十三		二百七十四		二百六十七		二百五十九
三百十一	二百六十		二百七十四		二百七十五		二百六十八		二百六十
三百十二	二百六十一		二百七十五		二百七十六		二百六十九		二百六十一
三百十三	二百六十二		二百七十六		二百七十七		二百七十		二百六十二
三百十四	二百六十三		二百七十七		二百七十八		二百七十一		二百六十三
三百十五	二百六十四		二百七十八		二百七十九		二百七十二		二百六十四
三百十六	二百六十五		二百七十九		二百八十		二百七十三		二百六十五
三百十七	二百六十六		二百八十		二百八十一		二百七十四		二百六十六
三百十八	二百六十七		二百八十一		二百八十二		二百七十五		二百六十七
三百十九	二百六十八		二百八十二		二百八十三		二百七十六		二百六十八
三百二十	二百六十九		二百八十三		二百八十四		二百七十七		二百六十九
三百二十一	二百七十		二百八十四		二百八十五		二百七十八		二百七十
三百二十二	二百七十一		二百八十五		二百八十六		二百七十九		二百七十一
三百二十三	二百七十二		二百八十六		二百八十七		二百八十		二百七十二
三百二十四	二百七十三		二百八十七		二百八十八		二百八十一		二百七十三
三百二十五	二百七十四		二百八十八		二百八十九		二百八十二		二百七十四
三百二十六	二百七十五		二百八十九		二百九十		二百八十三		二百七十五
三百二十七	二百七十六		二百九十		二百九十一		二百八十四		二百七十六
三百二十八	二百七十七		二百九十一		二百九十二		二百八十五		二百七十七
三百二十九	二百七十八		二百九十二		二百九十三		二百八十六		二百七十八
三百三十	二百七十九		二百九十三		二百九十四		二百八十七		二百七十九
三百三十一	二百八十		二百九十四		二百九十五		二百八十八		二百八十
三百三十二	二百八十一		二百九十五		二百九十六		二百八十九		二百八十一
三百三十三	二百八十二		二百九十六		二百九十七		二百九十		二百八十二
三百三十四	二百八十三		二百九十七		二百九十八		二百九十一		二百八十三
三百三十五	二百八十四		二百九十八		二百九十九		二百九十二		二百八十四
三百三十六	二百八十五		二百九十九		三百		二百九十三		二百八十五
三百三十七	二百八十六		三百		三百一		二百九十四		二百八十六
三百三十八	二百八十七		三百一		三百二		二百九十五		二百八十七
三百三十九	二百八十八		三百二		三百三		二百九十六		二百八十八
三百四十	二百八十九		三百三		三百四		二百九十七		二百八十九
三百四十一	二百九十		三百四		三百五		二百九十八		二百九十
三百四十二	二百九十一		三百五		三百六		二百九十

四	五	六	周赧王元年 徐廣曰丁未 ○索隱曰赧音泥簡反宋衷曰赧諡也皇甫謐云名誕也	二	三	四	五	六	七
八 與韓趙戰斬首八萬張儀復相	九 擊蜀滅之取趙中都西陽安邑	十	十一 侵義渠得二十五城	十二 樗里子擊藺陽虜趙將公子繇通封蜀 索隱曰繇音由秦之公子	十三 庶長章擊楚斬首八萬	十四 蜀相殺蜀侯	秦武王元年 誅蜀相壯張儀魏章皆死于魏	二 初置丞相樗里子甘茂為丞相	三
二 齊敗我觀津	三	四	五 秦拔我曲沃歸其人走犀首岸門	六 秦來立公子政為太子與秦王會臨晉	七 擊齊虜聲子於濮與秦擊燕	八 圍衛	九 與秦會臨晉	十 張儀死	十一 與秦會應
十六 秦敗我脩魚得韓將軍申差	十七	十八	十九	二十	二十一 秦助我攻楚圍景座	韓襄王元年	二	三	四 與秦會臨晉
九 與韓魏擊秦齊敗我觀津	十 秦取我中都西陽安邑	十一 秦敗我將軍英	十二 徐廣曰紀年云立燕公子職	十三 秦拔我藺虜將趙莊	十四	十五	十六 吳廣入女生子何立為惠王后	十七	十八
十二	十三	十四	十五 魯平公元年	十六 張儀來相	十七 秦敗我將屈匄 索隱曰匄音蓋楚大夫	十八	十九	二十	二十一
四	五 君讓其臣子之國顧為臣	六	七 君噲及相子之皆死	八	九 燕人共立公子平	燕昭王元年	二	三	四
七 敗魏趙觀津	八	九	十	十一	十二	十三	十四	十五	十六

修來館藏

		徐廣曰在潁川大城	秦擊我宜陽								
八	四 拔宜陽城斬首六萬涉河城武遂	十二 太子往朝秦	五 秦拔我宜陽斬首六萬	十九 初胡服	二十二	五	十七				
九	秦昭王元年	十三 秦擊皮氏未拔而解	六 秦復與我武遂	二十	二十三	六	十八				
十	二 彗星見桑君爲亂誅	十四 秦武王后來歸	七	二十一	二十四 秦來迎婦	七	十九				
十一	三	十五	八	二十二	二十五 與秦王會黃棘秦復歸我上庸	八	二十				
十二	四 彗星見	十六 秦拔我蒲坂晉陽封陵	九 秦取武遂	二十三	二十六 太子質秦	九	二十一				

十三	五 魏王來朝	十七 與秦會臨晉復我蒲坂	十 太子嬰與秦王會臨晉因至咸陽而歸	二十四	二十七	十	二十二				
十四	六 蜀反司馬錯往誅蜀守煇定蜀日蝕晝晦伐楚	十八 與秦擊楚	十一 秦取我穰與秦擊楚	二十五 趙攻中山惠后卒	二十八 秦韓魏齊敗我將軍唐昧於重丘	十一	二十三 與秦擊楚公子將大有功				
十五	七 樗里疾卒擊楚斬首三萬魏冉爲相	十九	十二	二十六	二十九 秦取我襄城殺景缺	十二	二十四 秦使涇陽君來爲質				
十六	八 楚王來因留之	二十 與齊王會于韓	十三 齊魏王來立咎爲太子	二十七	三十 王入秦秦取我八城	十三	二十五 涇陽君復歸秦薛文入相秦				
十七	九	二十一 與齊韓共擊秦于函谷河	十四 與齊魏共擊秦	趙惠文王元年以公子勝爲相封平原君	楚頃襄王元年秦取我十六城	十四	二十六 與魏韓共擊秦孟嘗君歸				

		渭絕一日								相齊	
十八	十 楚懷王亡之趙、趙弗內	二十二	十五	二 楚懷王亡來弗內	二	十五	二十七				
十九	十一 彗星見、復與魏封陵	二十三	十六 與齊魏擊秦、秦與我武遂和	三	三 懷王卒于秦、來歸葬	十六	二十八				
二十	十二 樓緩免、穰侯魏冉爲丞相	魏昭王元年、秦尉錯來擊我襄城	韓釐王咎元年	四 圍殺主父、與齊燕共滅中山	四 魯文侯元年、徐廣曰、一作湣	十七	二十九 佐趙滅中山				
二十一	十三 任鄙爲漢中守	二 與秦戰、我不利	二	五	五	十八	三十 田甲劫王、相薛文走				
二十二	十四 白起擊伊闕、斬首二十四萬	三 佐韓擊秦、秦敗我伊闕、二十四萬虜將喜	三 秦敗我伊闕、二十四萬虜	六	六	十九	三十一				

二十三	十五 魏再免相	四	四	七 迎婦秦	七	二十	三十二				
二十四	十六	五	五 秦拔我宛城	八	八	二十一	三十三				
二十五	十七 魏入河東四百里	六 芒卯以詐見重	六 與秦武遂地方二百里	九	九	二十二	三十四				
二十六	十八 客卿錯擊魏至軹、取城大小六十一	七 秦擊我取城大小六十一	七	十	十	二十三	三十五				
二十七	十九 十月爲帝、十二月復爲王、任鄙卒	八	八	十一 秦拔我桂陽、徐廣曰、一作梗	十一	二十四	三十六 爲東帝、二月復爲王				
二十八	二十	九 秦拔我新垣曲陽之城	九	十二	十二	二十五	三十七				

二十九	三十	三十一	三十二	三十三	三十四	三十五	三十六	三十七	三十八	三十九
二十一 魏納安邑及河内	二十二 蒙武擊齊	二十三 尉斯離與韓魏燕趙共擊齊破之	二十四 與楚會穰	二十五	二十六 魏冉復爲丞相	二十七 擊趙斬首三萬地動壞城	二十八	二十九 白起擊楚拔郢更東攻竟陵以爲南郡	三十 白起封爲武安君	三十一
十 宋王死我温	十一	十二 與秦擊齊濟西與秦王會西周	十三 秦拔我安城兵至大梁而還	十四 大水衛懷君元年	十五	十六	十七	十八	十九	魏安釐王元年秦拔我南城、封弟公子無忌爲信陵君
十 秦敗我兵夏山	十一	十二 與秦擊齊濟西與秦王會西周	十三	十四 與秦會兩周間	十五	十六	十七	十八	十九	二十
十三	十四 與秦會中陽	十五 取齊昔陽	十六 與秦王會穰	十七 秦拔我兩城	十八 秦拔我石城	十九 秦敗我軍、斬首三萬	二十 與秦會黽池藺相如從	二十一	二十二	二十三
十三	十四 與秦會宛	十五 取齊淮北	十六	十七	十八	十九 秦擊我與秦漢北及上庸地	二十 秦拔鄢西陵	二十一 秦拔我郢燒夷陵王亡走陳	二十二 秦拔我巫黔中	二十三 秦所拔我江旁反秦
二十六	二十七	二十八 與秦三晉擊齊燕獨入至臨菑取其寶器	二十九	三十	三十一	三十二	三十三	燕惠王元年	二	三
三十八 齊滅宋	三十九 秦拔我列城九	四十 五國共擊湣王王走莒	齊襄王法章元年	二	三	四	五 殺燕騎劫、	六	七	八

修來館藏

四十	三十二	二 秦拔我兩城軍大梁城韓來救與秦溫以和	二十一 暴鳶救魏爲秦所敗走開封	二十四	二十四	四	九
四十一	三十三	三 秦拔我四城斬首四萬	二十二	二十五	二十五	五	十
四十二	三十四 白起擊魏華陽軍芒卯走得三晉將斬首十五萬	四 與秦南陽以和	二十三	二十六	二十六	六	十一
四十三	三十五	五 擊燕	韓桓惠王元年	二十七	二十七 擊燕魯頃公元年	七	十二
四十四	三十六	六	二	二十八 藺相如攻齊至平邑	二十八	燕武成王元年	十三

四十五	三十七	七	三	二十九 秦拔我閼與趙奢將擊秦大敗之賜號曰馬服	二十九	二	十四 秦楚伐我剛壽
四十六	三十八	八	四	三十 秦擊我閼與城不拔	三十	三	十五
四十七	三十九	九 秦拔我懷城	五	三十一	三十一	四	十六
四十八	四十 太子質於魏者死歸葬芒陽	十	六	三十二	三十二	五	十七
四十九	四十一	十一 秦拔我廩丘徐廣曰或作邢丘	七	三十三	三十三	六	十八
五十	四十二	十二	八	趙孝成王元年	三十四	七	十九

	宣太后薨安國君為太子			秦拔我三城 平原君相		齊田單拔中陽	
五十一	四十三	十三	九 秦拔我陘城汾旁	二	三十五	八	齊王建元年
五十二	四十四 秦攻韓取南陽 徐廣曰一作郡	十四	十 秦擊我太行	三	三十六	九	二
五十三	四十五 秦攻韓取十城	十五	十一	四	楚考烈王元年 秦取我州黃歇為相	十	三
五十四	四十六 王之南鄭	十六	十二	五 使廉頗拒秦於長平	二	十一	四
五十五	四十七 白起破趙長平殺卒四十五萬	十七	十三	六 使趙括代廉頗將白起破括四十五萬	三	十二	五
五十六	四十八	十八	十四	七	四	十三	六
五十七	四十九	十九	十五	八	五	十四	七
五十八	五十 王齕鄭安平圍邯鄲及齕還軍拔新中去	二十 公子無忌救邯鄲秦兵解	十六	九 秦圍我邯鄲楚魏救我	六 春申君救趙	燕孝王元年	八
五十九 徐廣曰乙巳赧王卒	五十一	二十一 韓魏楚救趙新中秦兵罷	十七	十	七 救趙新中	二	九
	五十二 取西周王 徐廣曰丙午 王稽棄市	二十二	十八	十一	八 取魯魯君封於莒	三	十
	五十三	二十三	十九	十二	九	燕王喜元年	十一
	五十四	二十四	二十	十三	十 徙於鉅陽	二	十二
	五十五	二十五	二十一	十四	十一	三	十三

五十六	二十六	二十二	二十五	十二	四	十四				
秦孝文王元年	徐廣曰辛亥文王后曰華陽后生莊襄王子楚母曰夏太后	衛元君元年	平原君卒	桂國景伯死	伐趙趙破我軍殺兕服索隱曰心姓字燕相也					
秦莊襄王楚元年	二十八	二十四	二十七	十三	五	十五				
徐廣曰壬子蒙驁取成皐滎陽元年初置三川郡呂不韋相取東周		秦拔我成皐滎陽								
蒙驁擊趙榆次新城狼孟	二十九	二十五	二十八	十四	楚滅魯頃公遷下邑爲家人絕祀	六	十六			
	三十	二十六	二十九	十五	七	十六				
	三十一	二十七	三十	十六	八	十七				
	三十二	二十八	三十一	十七	九	十八				
	三十三	二十九	三十二	十八	十	十九				
	三十四	三十	三十三	十九	十一	二十				
	三十五	三十一	三十四	二十	十二	二十一				
	三十六	三十二	三十五	二十一	十三	二十二				

得三十七城日蝕	三十	二十六	十九	春申君徙封於吳						
王齕擊上黨初置太原郡	魏公子無忌率五國卻我軍河外蒙驁外解去	無忌率五國兵敗秦軍河	秦拔我上黨							
徐廣曰齮一作齕										
始皇帝元年	三十一	二十七	二十	十七	九					
徐廣曰乙卯擊取晉陽作鄭國渠			秦拔我晉陽							
二	三十二	二十八	二十一	十八	十	二十一				
三	三十三	二十九	二十二	十九	十一	二十二				
蒙驁擊韓取十二城至齮死										
	三十四	三十	二十三	二十	十二	二十三				
秦拔我十三城										
四	三十五	三十一	二十四	二十一	十三	二十四				
七月嫪毐天下百姓納粟										
	三十六	三十二	二十五	二十二	十四	二十五				
信陵君死										
	三十七	三十三	二十六	二十三	十五	二十六				
	三十八	三十四	二十七	二十四	十六	二十七				
	三十九	三十五	二十八	二十五	十七	二十八				
	四十	三十六	二十九	二十六	十八	二十九				
	四十一	三十七	三十	二十七	十九	三十				
	四十二	三十八	三十一	二十八	二十	三十一				
	四十三	三十九	三十二	二十九	二十一	三十二				
	四十四	四十	三十三	三十	二十二	三十三				
	四十五	四十一	三十四	三十一	二十三	三十四				
	四十六	四十二	三十五	三十二	二十四	三十五				
	四十七	四十三	三十六	三十三	二十五	三十六				
	四十八	四十四	三十七	三十四	二十六	三十七				
	四十九	四十五	三十八	三十五	二十七	三十八				
	五十	四十六	三十九	三十六	二十八	三十九				
	五十一	四十七	四十	三十七	二十九	四十				
	五十二	四十八	四十一	三十八	三十	四十一				
	五十三	四十九	四十二	三十九	三十一	四十二				
	五十四	五十	四十三	四十	三十二	四十三				
	五十五	五十一	四十四	四十一	三十三	四十四				
	五十六	五十二	四十五	四十二	三十四	四十五				
	五十七	五十三	四十六	四十三	三十五	四十六				
	五十八	五十四	四十七	四十四	三十六	四十七				
	五十九	五十五	四十八	四十五	三十七	四十八				
	六十	五十六	四十九	四十六	三十八	四十九				
	六十一	五十七	五十	四十七	三十九	五十				
	六十二	五十八	五十一	四十八	四十	五十一				
	六十三	五十九	五十二	四十九	四十一	五十二				
	六十四	六十	五十三	五十	四十二	五十三				
	六十五	六十一	五十四	五十一	四十三	五十四				
	六十六	六十二	五十五	五十二	四十四	五十五				
	六十七	六十三	五十六	五十三	四十五	五十六				
	六十八	六十四	五十七	五十四	四十六	五十七				
	六十九	六十五	五十八	五十五	四十七	五十八				
	七十	六十六	五十九	五十六	四十八	五十九				
	七十一	六十七	六十	五十七	四十九	六十				
	七十二	六十八	六十一	五十八	五十	六十一				
	七十三	六十九	六十二	五十九	五十一	六十二				
	七十四	七十	六十三	六十	五十二	六十三				
	七十五	七十一	六十四	六十一	五十三	六十四				
	七十六	七十二	六十五	六十二	五十四	六十五				
	七十七	七十三	六十六	六十三	五十五	六十六				
	七十八	七十四	六十七	六十四	五十六	六十七				
	七十九	七十五	六十八	六十五	五十七	六十八				
	八十	七十六	六十九	六十六	五十八	六十九				
	八十一	七十七	七十	六十七	五十九	七十				
	八十二	七十八	七十一	六十八	六十	七十一				
	八十三	七十九	七十二	六十九	六十一	七十二				
	八十四	八十	七十三	七十	六十二	七十三				
	八十五	八十一	七十四	七十一	六十三	七十四				
	八十六	八十二	七十五	七十二	六十四	七十五				
	八十七	八十三	七十六	七十三	六十五	七十六				
	八十八	八十四	七十七	七十四	六十六	七十七				
	八十九	八十五	七十八	七十五	六十七	七十八				
	九十	八十六	七十九	七十六	六十八	七十九				
	九十一	八十七	八十	七十七	六十九	八十				
	九十二	八十八	八十一	七十八	七十	八十一				
	九十三	八十九	八十二	七十九	七十一	八十二				
	九十四	九十	八十三	八十	七十二	八十三				
	九十五	九十一	八十四	八十一	七十三	八十四				
	九十六	九十二	八十五	八十二	七十四	八十五				
	九十七	九十三	八十六	八十三	七十五	八十六				
	九十八	九十四	八十七	八十四	七十六	八十七				
	九十九	九十五	八十八	八十五	七十七	八十八				
	一百	九十六	八十九	八十六	七十八	八十九				
	一百一	九十七	九十	八十七	七十九	九十				
	一百二	九十八	九十一	八十八	八十	九十一				
	一百三	九十九	九十二	八十九	八十一	九十二				
	一百四	一百	九十三	九十	八十二	九十三				
	一百五	一百一	九十四	九十一	八十三	九十四				
	一百六	一百二	九十五	九十二	八十四	九十五				
	一百七	一百三	九十六	九十三	八十五	九十六				
	一百八	一百四	九十七	九十四	八十六	九十七				
	一百九	一百五	九十八	九十五	八十七	九十八				
	一百十	一百六	九十九	九十六	八十八	九十九				
	一百十一	一百七	一百	九十七	八十九	一百				
	一百十二	一百八	一百一	九十八	九十	一百一				
	一百十三	一百九	一百二	九十九	九十一	一百二				
	一百十四	一百十	一百三	一百	九十二	一百三				
	一百十五	一百十一	一百四	一百一	九十三	一百四				
	一百十六	一百十二	一百五	一百二	九十四	一百五				
	一百十七	一百十三	一百六	一百三	九十五	一百六				
	一百十八	一百十四	一百七	一百四	九十六	一百七				
	一百十九	一百十五	一百八	一百五	九十七	一百八				
	一百二十	一百十六	一百九	一百六	九十八	一百九				
	一百二十一	一百十七	一百十	一百七	九十九	一百十				
	一百二十二	一百十八	一百十一	一百八	一百	一百十一				
	一百二十三	一百十九	一百十二	一百九	一百一	一百十二				
	一百二十四	一百二十	一百十三	一百十	一百二	一百十三				
	一百二十五	一百二十一	一百十四	一百十一	一百三	一百十四				
	一百二十六	一百二十二	一百十五	一百十二	一百四	一百十五				
	一百二十七	一百二十三	一百十六	一百十三	一百五	一百十六				
	一百二十八	一百二十四	一百十七	一百十四	一百六	一百十七				
	一百二十九	一百二十五	一百十八	一百十五	一百七	一百十八				
	一百三十	一百二十六	一百十九	一百十六	一百八	一百十九				
	一百三十一	一百二十七	一百二十	一百十七	一百九	一百二十				
	一百三十二	一百二十八	一百二十一	一百十八	一百十	一百二十一				
	一百三十三	一百二十九	一百二十二	一百十九	一百十一	一百二十二				
	一百三十四	一百三十	一百二十三	一百二十	一百十二	一百二十三				
	一百三十五	一百三十一	一百二十四	一百二十一	一百十三	一百二十四				
	一百三十六	一百三十二	一百二十五	一百二十二	一百十四	一百二十五				
	一百三十七	一百三十三	一百二十六	一百二十三	一百十五	一百二十六				
	一百三十八	一百三十四	一百二十七	一百二十四	一百十六	一百二十七				
	一百三十九	一百三十五	一百二十八	一百二十五	一百十七	一百二十八				
	一百四十	一百三十六	一百二十九	一百二十六	一百十八	一百二十九				
	一百四十一	一百三十七	一百三十	一百二十七	一百十九	一百三十				
	一百四十二	一百三十八	一百三十一	一百二十八	一百二十	一百三十一				
	一百四十三	一百三十九	一百三十二	一百二十九	一百二十一	一百三十二				
	一百四十四	一百四十	一百三十三	一百三十	一百二十二	一百三十三				
	一百四十五	一百四十一	一百三十四	一百三十一	一百二十三	一百三十四				
	一百四十六	一百四十二	一百三十五	一百三十二	一百二十四	一百三十五				
	一百四十七	一百四十三	一百三十六	一百三十三	一百二十五	一百三十六				
	一百四十八	一百四十四	一百三十七	一百三十四	一百二十六	一百三十七				
	一百四十九	一百四十五	一百三十八	一百三十五	一百二十七	一百三十八				
	一百五十	一百四十六	一百三十九	一百三十六	一百二十八	一百三十九				
	一百五十一	一百四十七	一百四十	一百三十七	一百二十九	一百四十				
	一百五十二	一百四十八	一百四十一	一百三十八	一百三十	一百四十一				
	一百五十三	一百四十九	一百四十二	一百三十九	一百三十一	一百四十二				
	一百五十四	一百五十	一百四十三	一百四十	一百三十二	一百四十三				
	一百五十五	一百五十一	一百四十四	一百四十一	一百三十三	一百四十四				
	一百五十六	一百五十二	一百四十五	一百四十二	一百三十四	一百四十五				
	一百五十七	一百五十三	一百四十六	一百四十三	一百三十五	一百四十六				
	一百五十八	一百五十四	一百四十七	一百四十四	一百三十六	一百四十七				
	一百五十九	一百五十五	一百四十八	一百四十五	一百三十七	一百四十八				
	一百六十	一百五十六	一百四十九	一百四十六	一百三十八	一百四十九				
	一百六十一	一百五十七	一百五十	一百四十七	一百三十九	一百五十				
	一百六十二	一百五十八	一百五十一	一百四十八	一百四十	一百五十一				
	一百六十三	一百五十九	一百五十二	一百四十九	一百四十一	一百五十二				
	一百六十四	一百六十	一百五十三	一百五十	一百四十二	一百五十三				
	一百六十五	一百六十一	一百五十四	一百五十一	一百四十三	一百五十四				
	一百六十六	一百六十二	一百五十五	一百五十二	一百四十四	一百五十五				
	一百六十七	一百六十三	一百五十六	一百五十三	一百四十五	一百五十六				
	一百六十八	一百六十四	一百五十七	一百五十四	一百四十六	一百五十七				
	一百六十九	一百六十五	一百五十八	一百五十五	一百四十七	一百五十八				
	一百七十	一百六十六	一百五十九	一百五十六	一百四十八	一百五十九				
	一百七十一	一百六十七	一百六十	一百五十七	一百四十九	一百六十				
	一百七十二	一百六十八	一百六十一	一百五十八	一百五十	一百六十一				
	一百七十三	一百六十九	一百六十二	一百五十九	一百五十一	一百六十二				
	一百七十四	一百七十	一百六十三	一百六十	一百五十二	一百六十三				
	一百七十五	一百七十一	一百六十四	一百六十一	一百五十三	一百六十四				
	一百七十六	一百七十二	一百六十五	一百六十二	一百五十四	一百六十五				
	一百七十七	一百七十三	一百六十六	一百六十三	一百五十五	一百六十六				
	一百七十八	一百七十四	一百六十七	一百六十四	一百五十六	一百六十七				
	一百七十九	一百七十五	一百六十八	一百六十五	一百五十七	一百六十八				
	一百八十	一百七十六	一百六十九	一百六十六	一百五十八	一百六十九				
	一百八十一	一百七十七	一百七十	一百六十七	一百五十九	一百七十				
	一百八十二	一百七十八	一百七十一	一百六十八	一百六十	一百七十一				
	一百八十三	一百七十九	一百七十二	一百六十九	一百六十一	一百七十二				
	一百八十四	一百八十	一百七十三	一百七十	一百六十二	一百七十三				
	一百八十五	一百八十一	一百七十四	一百七十一	一百六十三	一百七十四				
	一百八十六	一百八十二	一百七十五	一百七十二	一百六十四	一百七十五				
	一百八十七	一百八十三	一百七十六	一百七十三	一百六十五	一百七十六				
	一百八十八	一百八十四	一百七十七	一百七十四	一百六十六	一百七十七				
	一百八十九	一百八十五	一百七十八	一百七十五	一百六十七	一百七十八				
	一百九十	一百八十六	一百七十九	一百七十六	一百六十八	一百七十九				
	一百九十一	一百八十七	一百八十	一百七十七	一百六十九	一百八十				
	一百九十二	一百八十八	一百八十一	一百七十八	一百七十	一百八十一				
	一百九十三	一百八十九	一百八十二	一百七十九	一百七十一	一百八十二				
	一百九十四	一百九十	一百八十三	一百八十	一百七十二	一百八十三				
	一百九十五	一百九十一	一百八十四	一百八十一	一百七十三	一百八十四				
	一百九十六	一百九十二	一百八十五	一百八十二	一百七十四	一百八十五				
	一百九十七	一百九十三	一百八十六	一百八十三	一百七十五	一百八十六				
	一百九十八	一百九十四	一百八十七	一百八十四	一百七十六	一百八十七				
	一百九十九	一百九十五	一百八十八	一百八十五	一百七十七	一百八十八				
	二百	一百九十六	一百八十九	一百八十六	一百七十八	一百八十九				
	二百一	一百九十七	一百九十	一百八十七	一百七十九	一百九十				
	二百二	一百九十八	一百九十一	一百八十八	一百八十	一百九十一				
	二百三	一百九十九	一百九十二	一百八十九	一百八十一	一百九十二				
	二百四	二百	一百九十三	一百九十	一百八十二	一百九十三				
	二百五	二百一	一百九十四	一百九十一	一百八十三	一百九十四				
	二百六	二百二	一百九十五	一百九十二	一百八十四	一百九十五				
	二百七	二百三	一百九十六	一百九十三	一百八十五	一百九十六				
	二百八	二百四	一百九十七	一百九十四	一百八十六	一百九十七				
	二百九	二百五	一百九十八	一百九十五	一百八十七	一百九十八				
	二百十	二百六	一百九十九	一百九十六	一百八十八	一百九十九				
	二百十一	二百七	二百	一百九十七	一百八十九	二百				
	二百十二	二百八	二百一	一百九十八	一百九十	二百一				
	二百十三	二百九	二百二	一百九十九	一百九十一	二百二				
	二百十四	二百十	二百三	二百	一百九十二	二百三				
	二百十五	二百十一	二百四	二百一	一百九十三	二百四				
	二百十六	二百十二	二百五	二百二	一百九十四	二百五				
	二百十七	二百十三	二百六	二百三	一百九十五	二百六				
	二百十八	二百十四	二百七	二百四	一百九十六	二百七				
	二百十九	二百十五	二百八	二百五	一百九十七	二百八				
	二百二十	二百十六	二百九	二百六	一百九十八	二百九				
	二百二十一	二百十七	二百十	二百七	一百九十九	二百十				
	二百二十二	二百十八	二百十一	二百八	二百	二百十一				
	二百二十三	二百十九	二百十二	二百九	二百一	二百十二				
	二百二十四	二百二十	二百十三	二百十	二百二	二百十三				
	二百二十五	二百二十一	二百十四	二百十一	二百三	二百十四				
	二百二十六	二百二十二	二百十五	二百十二	二百四	二百十五				
	二百二十七	二百二十三	二百十六	二百十三	二百五	二百十六				
	二百二十八	二百二十四	二百十七	二百十四	二百六	二百十七				
	二百二十九	二百二十五	二百十八	二百十五	二百七	二百十八				
	二百三十	二百二十六	二百十九	二百十六	二百八	二百十九				
	二百三十一	二百二十七	二百二十	二百十七	二百九	二百二十				
	二百三十二	二百二十八	二百二十一	二百十八	二百十	二百二十一				
	二百三十三	二百二十九	二百二十二	二百十九	二百十一	二百二十二				
	二百三十四	二百三十	二百二十三	二百二十	二百十二	二百二十三				
	二百三十五	二百三十一	二百二十四	二百二十一	二百十三	二百二十四				
	二百三十六	二百三十二	二百二十五	二百二十二	二百十四	二百二十五				
	二百三十七	二百三十三	二百二十六	二百二十三	二百十五	二百二十六				
	二百三十八	二百三十四	二百二十七	二百二十四	二百十六	二百二十七				
	二百三十九	二百三十五	二百二十八	二百二十五	二百十七	二百二十八				
	二百四十	二百三十六	二百二十九	二百二十六	二百十八	二百二十九				
	二百四十一	二百三十七	二百三十	二百二十七	二百十九	二百三十				
	二百四十二	二百三十八	二百三十一	二百二十八	二百二十	二百三十一				
	二百四十三	二百三十九	二百三十二	二百二十九	二百二十一	二百三十二				
	二百四十四	二百四十	二百三十三	二百三十	二百二十二	二百三十三				
	二百四十五	二百四十一	二百三十四	二百三十一	二百二十三	二百三十四				
	二百四十六	二百四十二	二百三十五	二百三十二	二百二十四	二百三十五				
	二百四十七	二百四十三	二百三十六	二百三十三	二百二十五	二百三十六				
	二百四十八	二百四十四	二百三十七	二百三十四	二百二十六	二百三十七				
	二百四十九	二百四十五	二百三十八	二百三十五	二百二十七	二百三十八				
	二百五十	二百四十六	二百三十九	二百三十六	二百二十八	二百三十九				
	二百五十一	二百四十七	二百四十	二百三十七	二百二十九	二百四十				
	二百五十二	二百四十八	二百四十一	二百三十八	二百三十	二百四十一				
	二百五十三	二百四十九	二百四十二	二百三十九	二百三十一	二百四十二				
	二百五十四	二百五十	二百四十三	二百四十	二百三十二	二百四十三				
	二百五十五	二百五十一	二百四十四	二百四十一	二百三十三	二百四十四				
	二百五十六	二百五十二	二百四十五	二百四十二	二百三十四	二百四十五				
	二百五十七	二百五十三	二百四十六	二百四十三	二百三十五	二百四十六				
	二百五十八	二百五十四	二百四十七	二百四十四	二百三十六	二百四十七				
	二百五十九	二百五十五	二百四十八	二百四十五	二百三十七	二百四十八				
	二百六十	二百五十六	二百四十九	二百四十六	二百三十八	二百四十九				
	二百六十一	二百五十七	二百五十	二百四十七	二百三十九	二百五十				
	二百六十二	二百五十八	二百五十一	二百四十八	二百四十	二百五十一				
	二百六十三	二百五十九	二百五十二	二百四十九	二百四十一	二百五十二				
	二百六十四	二百六十	二百五十三	二百五十	二百四十二	二百五十三				
	二百六十五	二百六十一	二百五十四	二百五十一	二百四十三	二百五十四				
	二百六十六	二百六十二	二百五十五	二百五十二	二百四十四	二百五十五				
	二百六十七	二百六十三	二百五十六	二百五十三	二百四十五	二百五十六				
	二百六十八	二百六十四	二百五十七	二百五十四	二百四十六	二百五十七				
	二百六十九	二百六十五	二百五十八	二百五十五	二百四十七	二百五十八				
	二百七十	二百六十六	二百五十九	二百五十六	二百四十八	二百五十九				
	二百七十一	二百六十七	二百六十	二百五十七	二百四十九	二百六十				
	二百七十二	二百六十八	二百六十一	二百五十八	二百五十	二百六十一				
	二百七十三	二百六十九	二百六十二	二百五十九	二百五十一	二百六十二				
	二百七十四	二百七十	二百六十三	二百六十	二百五十二	二百六十三				
	二百七十五	二百七十一	二百六十四	二百六十一	二百五十三	二百六十四				
	二百七十六	二百七十二	二百六十五	二百六十二	二百五十四	二百六十五				
	二百七十七	二百七十三	二百六十六	二百六十三	二百五十五	二百六十六				
	二百七十八	二百七十四	二百六十七	二百六十四	二百五十六	二百六十七				
	二百七十九	二百七十五	二百六十八	二百六十五	二百五十七	二百六十八				
	二百八十	二百七十六	二百六十九	二百六十六	二百五十八	二百六十九				
	二百八十一	二百七十七	二百七十	二百六十七	二百五十九	二百七十				
	二百八十二	二百七十八	二百七十一	二百六十八	二百六十	二百七十一				
	二百八十三	二百七十九	二百七十二	二百六十九	二百六十一	二百七十二				
	二百八十四	二百八十	二百七十三	二百七十	二百六十二	二百七十三				
	二百八十五	二百八十一	二百七十四	二百七十一	二百六十三	二百七十四				
	二百八十六	二百八十二	二百七十五	二百七十二	二百六十四	二百七十五				
	二百八十七	二百八十三	二百七十六	二百七十三	二百六十五	二百七十六				
	二百八十八	二百八十四	二百七十七	二百七十四	二百六十六	二百七十七				
	二百八十九	二百八十五	二百七十八	二百七十五	二百六十七	二百七十八				
	二百九十	二百八十六	二百七十九	二百七十六	二百六十八	二百七十九				
	二百九十一	二百八十七	二百八十	二百七十七	二百六十九	二百八十				
	二百九十二	二百八十八	二百八十一	二百七十八	二百七十	二百八十一				
	二百九十三	二百八十九	二百八十二	二百七十九	二百七十一	二百八十二				
	二百九十四	二百九十	二百八十三	二百八十	二百七十二	二百八十三				
	二百九十五	二百九十一	二百八十四	二百八十一	二百七十三	二百八十四				
	二百九十六	二百九十二	二百八十五	二百八十二	二百七十四	二百八十五				
	二百九十七	二百九十三	二百八十六	二百八十三	二百七十五	二百八十六				
	二百九十八	二百九十四	二百八十七	二百八十四	二百七十六	二百八十七				
	二百九十九	二百九十五	二百八十八	二百八十五	二百七十七	二百八十八				
	三百	二百九十六	二百八十九	二百八十六	二百七十八	二百八十九				
	三百一	二百九十七	二百九十	二百八十七	二百七十九	二百九十				
	三百二	二百九十八	二百九十一	二百八十八	二百八十	二百九十一				
	三百三	二百九十九	二百九十二	二百八十九	二百八十一	二百九十二				
	三百四	三百	二百九十三	二百九十	二百八十二	二百九十三				
	三百五	三百一	二百九十四	二百九十一	二百八十三	二百九十四				
	三百六	三百二	二百九十五	二百九十二	二百八十四	二百九十五				
	三百七	三百三	二百九十六	二百九十三	二百八十五	二百九十六				
	三百八	三百四	二百九十七	二百九十四	二百八十六	二百九十七				
	三百九	三百五	二百九十八	二百九十五	二百八十七	二百九十八				
	三百十	三百六	二百九十九	二百九十六	二百八十八	二百九十九				
	三百十一	三百七	三百	二百九十七	二百八十九	三百				
	三百十二	三百八	三百一	二百九十八	二百九十	三百一				
	三百十三	三百九	三百二	二百九十九	二百九十一	三百二				
	三百十四	三百十	三百三	三百	二百九十二	三百三				
	三百十五	三百十一	三百四	三百一	二百九十三	三百四				
	三百十六	三百十二	三百五	三百二	二百九十四	三百五				
	三百十七	三百十三	三百六	三百三	二百九十五	三百六				
	三百十八	三百十四	三百七	三百四	二百九十六	三百七				
	三百十九	三百十五	三百八	三百五	二百九十七	三百八				
	三百二十	三百十六	三百九	三百六	二百九十八	三百九				
	三百二十一	三百十七	三百十	三百七	二百九十九	三百十				
	三百二十二	三百十八	三百十一	三百八	三百	三百十一				
	三百二十三	三百十九	三百十二	三百九	三百一	三百十二				
	三百二十四	三百二十	三百十三	三百十	三百二	三百十三				
	三百二十五	三百二十一	三百十四	三百十一	三百三	三百十四				
	三百二十六	三百二十二	三百十五	三百十二	三百四	三百十五				
	三百二十七	三百二十三	三百十六	三百十三	三百五	三百十六				
	三百二十八	三百二十四	三百十七	三百十四	三百六	三百十七				
	三百二十九	三百二十五	三百十八	三百十五	三百七	三百十八				
	三百三十	三百二十六	三百十九	三百十六	三百八	三百十九				
	三百三十一	三百二十七	三百二十	三百十七	三百九	三百二十				
	三百三十二	三百二十八	三

千石拜爵一級

五	蒙驁取酸棗二十城初置東郡	魏景湣王元年	三十一	三	趙相魏相會魯柯盟	二十一	十三	劇辛死於趙	二十三
六	五國共擊秦	秦拔我二十城	二	三十二	四	二十二	十四	王東徙壽春命曰郢	二十四
七	彗星見北方西方夏太后薨蒙驁死	秦拔我汲	三	三十三	五	二十三	十五		二十五
八	嫪毐封長信侯	衛從濮陽徙野王	四	三十四	六	二十四	十六		二十六
九	彗星見竟天嫪毐爲亂遷陽衍	秦拔我垣蒲	五	韓王安元年	七	二十五	十七	李園殺春申君	二十七
十	相國呂不韋免齊趙來置酒太后入咸陽大索十日		六	二	八 入秦置酒	楚幽王悍元年	十八	入秦置酒	二十八
十一	呂不韋之河南王翦擊鄴閼與取九城		七	三	秦拔我閼與鄴取九城	二	十九		二十九
十二	發四郡兵助魏擊楚呂不韋卒復嫪毐舍人遷蜀者	秦助我擊楚	八	四	趙王遷元年徐廣曰幽愍元年	三	二十	秦魏擊我	三十
十三	桓齮擊平陽殺趙扈輒斬首十萬因東擊趙王之河		九	五	秦拔我平陽敗扈輒斬首十萬索隱曰扈輒	四	二十一		三十一

南壽星見	十四 桓齮定平陽武城宜安韓使非來我殺非韓王請臣	十五 興軍至鄴軍至太原取狼孟	十六 置麗邑發卒受韓南陽地	十七 內史騰擊得韓王安盡取其地置潁川郡華陽太后
	十	十一	十二 獻城秦	十三
	六	七	八 秦來受地	九 秦虜王安
趙將漢別有邑輒	三 秦拔我宜安	四 秦拔我狼孟鄱吾軍鄴 索隱曰鄱音盤縣名在常山	五 地大動	六
	五	六	七	八
	二十二	二十三 太子丹質於秦亡來歸	二十四	二十五
	三十二	三十三	三十四	三十五

薨	十八	十九 王翦拔趙虜王遷邯鄲帝太后薨	二十 燕太子使荊軻刺王覺之王翦將擊燕	二十一 王賁擊楚	二十二 王賁擊魏得其王假盡取
	十四 衛君角元年	十五	魏王假元年	二	三 秦虜王假
	秦滅韓				
	七	八 秦王翦虜王遷邯鄲公子嘉自立為代王	代王嘉元年	二	三
	九	十 幽王卒弟郝立為哀王三月負芻殺哀王	楚王負芻元年負芻哀王庶兄	二 秦大破我取十城	三
	二十六	二十七	二十八 太子丹使荊軻刺秦王秦伐我	二十九 秦拔我薊得太子丹王徙遼東	三十
	三十六	三十七	三十八	三十九	四十

其地					
二十三 王翦蒙武擊破楚軍殺其將項燕	秦滅魏	四	四 秦破我將軍項燕	三十一	四十一
二十四 王翦蒙武破楚虜其王負芻		五	五 秦虜王負芻	三十二	四十二
二十五 王賁擊燕虜王喜又擊代虜王嘉五月天下大酺		六 秦將王賁虜王嘉秦滅趙	秦滅楚	三十三 秦虜王喜拔遼東	四十三
二十六 王賁擊齊虜王建初并天下立為皇帝				秦滅燕	四十四 秦虜王建
二十七					秦滅齊

更命河為德水為金人十二命民曰黔首同天下書分為三十六郡

二十八 為阿房宮之衡山治馳道帝之琅邪道南郡入為太極廟賜戶三十爵一級

二十九 郡縣大索十日帝之琅邪道上黨入

三十

三十一 更命臘曰嘉平賜黔首里六石米二羊以嘉平大索二十日

三十二 帝之碣石道上郡入

三十三

遣諸逋亡及賈人贅婿、畧取陸梁、爲桂林南海象郡、以適戍、西北取戎爲四十四縣、徐廣曰、一云四十四縣、是也、又云二十四縣、築長城河上、蒙恬將三十萬、

三十四

適治獄吏不直者、築長城及南方越地、覆獄故失、

三十五

爲直道、道九原通甘泉、

三十六

徙民於北河榆中、耐徙三處、徐廣曰、一作家拜爵一級、石畫下東郡有文言地分、

三十七

十月帝之會稽琅邪、還至沙丘崩、子胡亥立爲二世皇帝、殺蒙恬、道九原入、復行錢、

二世元年

十月戊寅、大赦罪人、十一月爲兎園、十二月就阿房宮、其九月郡縣皆反、楚兵至戲、章邯擊卻之、出衛君角爲庶人、

二

將軍章邯長史司馬欣都尉董翳追楚兵至河、誅丞相斯去疾將軍馮劫、

三

趙高反、二世自殺、高立二世兄子嬰、子嬰立刺殺高、夷三族、諸侯入秦、嬰降、爲項羽所殺、尋誅羽、天下屬漢、

索隱述贊曰、春秋之後、王室益卑、楚彊南服、秦霸西垂、三卿分晉、八代興嬀、遞主盟會、互爲雄雌、二周前滅、六國後隳、壯哉嬴氏、吞并若斯、

史記評林卷之十五終

田中篤實
土肥政貴
同校

茅坤曰、讀秦楚月表、而海內土崩鼎沸之始未甚矣、其可累欷而太息也、而彼真人者翱翔其間、一切撥亂反之正、若轉圜然、豈非神武而聖者乎、

(增)趙恒曰、秦楚之際者、秦則二世王子嬰、楚則陳涉義帝與項籍也、

凌約言曰、此表字不滿五百、態度无限、委蛇如黃河之水百折百廻、此于景升晉紀論之祖、茅坤曰、月表之文、

史記評林卷之十六

吳興凌稚隆輯校
溫陵李光縉增補

秦楚之際月表第四

索隱曰、張晏云、時天下未定、參錯變易、不可以年記、故列其月、今案秦楚之際、擾攘僭篡、運數又促、故以月紀事而名表也、

楊愼曰、此篇文字、英發俊偉、言漢興之易者由秦爲之先驅、除去其難耳、受命若斯之亟、對一統若斯之難、號令三嬗、繳陳涉項氏漢家、而歸之于受命之亟、以德若彼、繳虞夏湯武、用力如此、繳秦襄始皇、而總之以一統之難、而今亟者、以有秦爲先驅、以除去其所難耳、驅除難之難字、索隱讀去聲、今正從本音讀、則與上難字相應、按謂秦爲驅除、漢儒議論皆然、

太史公讀秦楚之際曰、初作難發於陳涉、虐戾滅秦、自項氏撥亂誅暴、平定海內、卒踐帝祚、成於漢

四句謂高祖

	秦	楚	項	趙	齊	漢	燕	魏	韓
二世元年 徐廣曰壬									

按自秦既稱帝至末言漢興之易

董份曰前言商周以德秦用力皆歷十餘世積數君而後一紓可謂其難漢獨五年而成帝業乃復甚易益由秦無尺土之封敗壞既極而漢高大聖受天命而興故其難易頓殊耳然不明言其故使讀者自得之所以為妙

鏑徐廣曰一作鍭○索隱曰鏑音的案秦銷鋒鏑作金人十二以弱天下之兵也

鉏豪傑維萬世之安索隱曰維訓度謂計度令萬代安也然王跡之興起於閭巷合從討伐軼於三代鄉秦之禁適足以資賢者為驅除難耳索隱曰鄉音向許亮反謂秦前時之禁兵及不封樹諸侯患難也故憤發其所為天下雄索隱曰指漢高祖安在無土不王白虎通曰聖人無土不王使舜不遭堯當於閼里也此乃傳之所謂大聖乎索隱曰高祖起布衣卒傳之天位實所謂大聖豈非天哉豈非天哉非大聖孰能當此受命而帝者乎

甚跌宕奇古可誦按自首至若斯之亟也言陳項劉三人之興自生民以下二句後特分疏耳按考驗也考之于天即孟子所謂人歸天與者常昭註非是

按索隱註謬甚

按自昔虞夏至若斯之難也言虞夏湯武秦五代之興甚難

陳項劉三人之興

家五年之間號令三嬗音善○索隱曰古禪字音市戰反三嬗謂陳涉項氏漢高祖也自生民以來未始有受命若斯之亟也索隱曰音急也已力反亟謂數也昔虞夏之興積善累功數十年德洽百姓攝行政事考之于天璇璣玉衡以齊七政韋昭曰謂舜受禪在位實所謂大聖堯崩三年之喪畢讓天下於舜舜亦三讓然後在位湯武之王乃由契后稷修仁行義十餘世不期而會孟津八百諸侯猶以為未可其後乃放弒索隱曰案謂湯放桀武王討紂也秦起襄公章於文繆獻孝之後稍以蠶食六國百有餘載至始皇乃能幷冠帶之倫以德若彼索隱曰彼指虞夏湯武也此指秦秦襄公文公穆公也用力如此索隱曰謂湯武及始皇也蓋一紓若斯之難也秦既稱帝患兵革不休以有諸侯也於是無尺土之封墮壞名城銷鋒

辰○正義曰七月陳涉起陳八月武臣起趙九月項梁起兵田儋起齊沛公初起韓廣起燕十二月魏咎起魏陳王立之三年六月韓成起韓項梁立之也

七月	八月
楚隱王陳涉起兵入秦 索隱曰涉起凡六月盡二世元年十二月也	二 葛嬰為涉徇九江立襄彊
	武臣始至邯鄲自立為趙王始 索隱曰凡

九月	二年十月	十一月
為楚王 索隱曰涉之二月也	三 周文兵至戲敗而葛嬰聞涉王即殺彊	四 誅葛嬰
項梁號武信君 索隱曰二世元年九月立至二年九月章邯殺梁於定陶	二	三
四月為李良所殺當二世元年八月也	二	三
齊王田儋始儋狄人諸田宗彊從弟榮弟橫 索隱曰至二世二年六月章邯殺儋	二 儋之起殺狄令自王	三
沛公初起 索隱曰凡十四月懷王封沛公為武安侯將碭郡兵	二 擊胡陵方與破秦監軍	三 殺泗水守 徐廣曰泗水屬東海拔薛西周市東略地
韓廣為趙略地至薊自立為燕王始 索隱曰項羽後分燕為二臧荼為燕王廣為遼東王後韓信殺廣	二	三
魏王咎始咎在陳不得歸國 徐廣曰魏咎曹咎字皆作臼音舊○索隱曰二世二年六月咎自殺	二	三 齊趙共立周市市不肯曰必立魏咎云

	十二月	端月 索隱曰二世二年正月也秦諱正謂之端	二月	三月
	六 陳涉死	楚王景駒始秦嘉立之 索隱曰八月項梁殺之	二 嘉為上將軍	三
	四	五 涉將召平矯拜項梁為楚柱國急西擊秦	六 梁渡江陳嬰黥布皆屬	七
	五	趙王歇始立張耳陳餘立之 索隱曰項羽立為代王後漢滅歇立張耳	二	三
	四	五 讓景駒以擅自王不請我	六 景駒使公孫慶讓齊誅慶	七
豐沛間	四 雍齒叛沛公以豐降魏沛公還攻豐不能下	五 沛公聞景駒王在留往從與擊秦軍碭西 徐廣曰一作蕭	六 攻下碭收得兵六千與故凡九千人	七 攻拔下邑遂擊豐豐不拔
	四	五	六	七
	四 咎自陳歸立陳涉死	五 章邯已破涉圍咎臨濟	六	七

	四月	五月	六月	七月
	四 梁擊殺景駒秦嘉遂入薛兵十餘萬衆	五	楚懷王始都盱台故懷王孫梁立之 索隱曰懷王孫名心也項梁與諸侯尊為義帝羽殺之	二 陳嬰為柱國
	八	九	十 梁求楚懷王孫得之民間立為楚王	十一 天大雨三月不見星
	四	五	六	七
	八	九	十 儋救臨濟章邯殺田儋榮走東阿	十一 齊立田假為王秦急圍榮東阿
聞項梁兵衆往請擊豐	八 沛公如薛見項梁梁益沛公卒五千擊豐拔之	九 雍齒奔魏	十 沛公如薛共立楚懷王	十一 沛公與項羽北救東阿破秦軍濮陽東
	八	九	十	十一
	八 臨濟急周市如齊楚請救	九	十 咎自殺臨濟降秦	十一 咎弟豹走東阿
			韓王成韓始 索隱曰項羽更王之不使就封數月殺之立鄭昌為韓王降漢漢封韓信為王	二

	八月	九月	後九月 徐廣曰應閏建酉	三年十月
	三	四 徙都彭城	五 拜宋義為上將軍	六
	十二 救東阿破秦軍乘勝至定陶項梁有驕色	十三 章邯破殺項梁於定陶項羽恐還軍彭城	懷王封項羽於魯為次將屬宋義北救趙	二
	八	九	十 秦軍圍歇鉅鹿陳餘出收兵	十一 章邯失邯鄲徙其民於河
	楚救榮得解歸逐田假立儋子市為齊王始	二 田假走楚楚趣齊救趙田榮以假故不肯	三 齊救假乃出兵項羽怨田榮	四 齊將田都叛榮往助項羽
屠城陽	十二 沛公與項羽西略地斬三川守李由於雍丘	十三 沛公聞項梁死還軍從懷王軍於碭	十四 懷王封沛公為武安侯將碭郡兵西約先至咸陽王之	十五 攻破東郡尉及王離軍於
	十二	十三	十四	十五 使將臧荼救趙
	十二	魏豹自立為魏王都平陽始	二	三
	三	四	五	六 從項羽略人關

	十一月	十二月	端月	二月	三月
	七 拜籍上將軍	八	九	十	十一
	三 羽矯殺宋義將其兵渡河救鉅鹿	四 大破秦軍鉅鹿下諸侯將皆屬項羽	五 虜秦將王離	六 攻破章邯章邯軍却	七
內	十二	十三 楚救至秦圍解	十四 張耳怒陳餘棄將印去	十五	十六
救趙	五	六 故齊王建孫田安下濟北從項羽救趙	七 項羽田榮分齊為二國	八	九
武城南	十六	十七 救趙至栗得皇訢武蒲軍與秦軍戰破之	十八	十九 得彭越軍昌邑襲陳留用酈食其策軍得積粟	二十
	十六	十七	十八	十九	二十
	四	五 豹救趙	六	七	八
	七	八	九	十	十一

四月	十二	八 楚急攻章邯、章邯恐，使長史欣歸秦請兵，趙高讓之	十七	十	二十一 攻開封，破秦將楊熊，熊走滎陽，秦斬熊以徇	二十一	九	十二
五月	二年 一月	九 趙高欲誅欣，欣恐亡走，告章邯謀叛秦	十八	十一	二十二 攻潁陽，略韓地，北絕河津	二十二	十	十三
六月	二	十 章邯與楚約，降未定，項羽許而擊之	十九 張耳從楚西入秦	十二	二十三 攻南陽守齮，破之陽城郭東 徐廣曰陽城在南陽	二十三	十一	十四
七月	三	十一 項羽與章邯期殷虛，章邯等已降，與盟，以邯為雍王	二十	十三	二十四 降下南陽，封其守齮	二十四	十二	十五 申陽下河南，降楚
八月 趙高殺二世	四	十二 以秦降都尉翳、長史欣為上將，將秦降軍	二十一 趙王歇留國、陳餘亡居南皮	十四	二十五 攻武關，破之	二十五	十三	十六
九月 子嬰為王 徐廣曰歲在乙未	五	十三	二十二	十五	二十六 攻下嶢及藍田，以留侯策，不戰皆降	二十六	十四	十七
十月	六	十四 項羽將諸侯兵四十餘萬，行略地，西至於河南	二十三 張耳從楚西入秦	十六	二十七 漢元年，秦王子嬰降。沛公入破咸陽，平秦，還軍霸上，待諸侯約	二十七	十五 從項羽略地，遂入關	十八
十一月	七	十五 羽詐坑殺秦降卒二十萬	二十四	十七	二十八 沛公出令三章，秦民大悅	二十八	十六	十九

義帝元年一月	二月	十二月	八	九	十六	二十五	十八	人於新安
諸侯尊懷王爲義帝	西楚霸王							
項籍自立爲西楚霸王	十八及高隱曰索祖							
分爲衡山	始芮吳王							
分爲臨江	始敖共王							
分爲九江	始布英王				至關中誅秦王子嬰屠燒咸陽分天下立諸侯	分趙爲代國項羽怨榮殺之分齊爲三國		
更名爲常山	始耳張王			十七分楚爲四				
分爲代	十二							
更名爲臨淄	始都田王							
分爲北齊	始安田王							
分爲東膠	十二							
分爲中關漢	月二							
分爲中關雍	始邯章王							
分爲中關塞	王司馬欣							
分爲中關翟	王董翳始							
燕	王臧荼始							
分爲遼東	十三							
更爲西魏	九十							
分爲殷	王司馬卬							
韓	十二							
分爲河南	王申陽始							

徙都江南郴								
項籍始爲天下主命立十八王								
諸侯受之封月漢書異姓王表一云月應劭云諸侯王故正一云月非元以稱一同時八月王十封之始侯王故正一云月高十祖月至霸上改元此月漢								
故番君								
故楚柱國								
故楚將								
故楚將索隱曰趙故相								
七王趙歇始故趙王								
故齊將								
故齊將								
王田市始故齊王								
漢王始故沛公								
故秦將								
始故秦將索隱曰長史故								
故秦將索隱曰都尉故								
故燕將								
一王韓廣始故燕王								
王魏豹始故魏王								
始故趙將								
二王韓成始故韓將索隱曰韓王故								
故楚將								

三	
二都彭城	
一都江都○索隱曰漢表云二月應劭云諸侯王始都國之月十八王同時稱二月	四月也
二都邾	
二都江陵	
二都六	
二都襄國	
二十八都代	
二都臨淄	
二都博陽	
二十一都即墨	
三月都南鄭	
二都廢丘	
二都櫟陽	
二都高奴	
二都薊	
三十二都無終	
二十都平陽○索隱曰後從漢又叛韓信虜之漢四年周苛殺豹也	
二都朝歌	
二十三都陽翟○索隱曰姚氏云韓成是項梁所立不與十七國封此云十八王並項羽所命不細區別	
二都洛陽	

四	
三諸侯罷戲下兵皆之	
三	
三	
三	
三	
二十九○索隱曰趙歇前為	
三	
三	
二十二	
四月	
三	
三	
三	
三	
三十三	
二十一	
三	
二十四又高紀云項羽與成至彭城廢為侯又殺之是不令就國當以陽翟為都而不之其所封國也	
三	

國

趙王已二十六月、今徙王代之三月、故云二十九月、其膠東市之前爲齊王十九、韓廣魏豹韓成五人並先爲王已經多月、故因舊月而數

五	六	七
四	五	六
四	五	六
四	五	六
四	五	六
四	五	六
三十	三十一	三十二
四 田榮擊都、都降楚	五 齊王田榮始、故齊相	二
四	五	六 田榮擊殺
二十三	二十四 田榮擊殺市屬齊	
五月	六月	七月
四	五	六
四	五	六
四	五	六
四	五	六
三十四	三十五	三十六
二十二	二十三	二十四
四	五	六
二十五	二十六	二十七
四	五	六

	八	九
	七	八
	七	八
	七	八
	七	八
	七	八
	三十三	三十四
	三	四
安屬齊		
	八月	九月
	七 邯守廢丘漢圍之	八
	七 欣降漢國除	屬漢爲河南上郡
	七 翳降漢國除	屬漢爲上郡
	七	八
	三十七 臧荼擊殺廣無終滅之屬燕	
	二十五	二十六
	七	八
項羽誅成	二十八 韓王鄭昌始項王立之	二
	七	八

十	項羽滅義帝○索隱曰羽使九江王布殺之漢王爲舉哀	
九		十
九		十
九		十
九		十
九	耳降漢	
三十五	歇復王趙	三十六 代王歇還王趙
五		六
十月	王至陝○徐廣曰弘農陝縣	十一月
九		十 漢拔我隴西
九		十
二十七		二十八
九		十
三		韓王信始漢立之
九		屬漢爲河南郡

十一	十二	二
十一	十二	二
十一	十二	十
十一	十二	二
歇以陳餘爲代王號成安君	二	三
三十七	三十八	三
七	八項籍擊榮走平原平原民殺之	項籍
十二月	正月	二
十一	十二漢拔我北城	二
十一	十二	二
二十九	三十	三
十一	十二	十
二	三	四

年一月	二	三
年一月	二	三
三	十四	十
年一月	二	三
	四	五
十九	四十	四
立故齊王田假爲齊王	二田榮弟橫反城陽擊假走楚楚殺假	三
月	三月王擊殷	四
年一月	二	三
年一月	二	三
十一	三十二降漢爲廢王	三
三	十四降漢卬廢	爲河
	五	六

八	七	六	
八	七	六	
十二	九十	八十	
八	七	六	
十	九	八	
十四	五十四	四十四	
六	五	四	
九月	八月	七月	入關立太子復如滎陽
			屬兵漢爲隴西北地中地郡
八	七	六	
十三	七十三	六十三	
一十	十	九	

五	四		項羽以兵三萬破漢兵五十六萬
五	四		
七十	六十		五
五	四		
七	六		
三十四	二十四		一十
三	二		齊王田廣始廣榮子橫立之
王	六月	五月	王走滎陽 王伐楚至彭城懷定
郎殺	五	四	漢
		四	五
五十三	三	四十三	豹歸叛漢 十三 從漢伐楚
			內郡屬漢
	八	七	從漢伐楚

	九	十		
	九	十		
	二十一	二十二		
	九	十		
	十一	十二	漢將韓信斬陳	
六	四十七	四十八	漢滅歇立	
	七	八		
	後九月	三年十月	○徐廣曰應閏建巳	
	九	十		
八	漢將韓信虜豹屬漢為河東上黨郡			
	十二	二年一月		

	十一	十二		三
	十一	十二		三
	二十三	二十四		二
	十一	十二	布身降漢地屬項籍	
餘屬漢為太原郡				
張耳屬漢為郡				
	九	十		十
	十一月	十二月		正
	十一	十二		三
	二	三		四

年一月	二	三	四
年一月	二	三	四
十五	二十六	二十七	二十八
一	十二	十三	十四
月	二月	三月	四月 楚圍王滎陽
年一月	二	三	四
	五	六	七

五	六	七
五	六	七
二十九	三十	三十一 王
十五	十六	十七
五月	六月 王出滎陽 ○徐廣曰項羽高紀七月出滎陽	七月
五	六	七
八	九	十

	八	九	十	十一	漢將韓信擊殺龍且	十二	四年一月	二
	八	九	十	十一		十二	四年一月	二
敖薨	臨江王驩始敖子	二	三	四		五	六	七
				趙王張耳	始漢立之	二	三	四
	十八	十九	二十	二十	一漢將韓信擊殺廣屬漢爲郡			齊王
	八月周苛縱公殺魏豹	九月	四年十月	十一	月	十二月	正月	二
	八	九	十	十一		十二	四年一月	二
	十一	十二	三年一月	二		三	四	五

	三	漢御史周苛入楚	四		五	六	七	八	九
	三		四		五	六	七	八	九
	八		九		十	十一	十二	十三	十四
							淮南王英布始漢立之	二	三
	五		六		七	八	九	十	十一
	二		三		四	五	六	七	八
月	立信王齊	三月	周苛入楚	四月	王出滎陽豹死	徐廣曰項羽	五月	六月	七月	立布爲淮南王	八月	九月
	三		四		五	六	七	八	九
	六		七		八	九	十	十一	十二

紀曰王出成皋

	十	十一	十二 誅籍
	十	十一	十二
	十五	十六	十七 漢虜驩
	四	五	六
	十二	二年一月	二
	九	十	十一
太公呂后歸自楚	五年十月	十一月	十二月
	十	十一	十二
	四年一月	二	三

齊王韓信徙楚王	二
十三 徙王長沙	屬淮南國
屬漢爲南郡	
七 淮南國	八
三 趙國	四
十二 徙王楚屬漢爲四郡	
正月 殺項籍天下平諸侯臣屬漢	二月 甲午王更號卽皇帝位
五年一月 燕國	二
復置梁國	一月 梁王彭越始
四 韓王信徙王代都馬邑	五
分臨江爲長沙國	衡山王吳芮爲長沙王○索隱曰改封也

十	聞以之斬昧離鍾將羽項故得王	九	王得故項羽將鍾離昧斬之以聞	八							
四		三		二							
三		二		趙王張敖立耳子							
九後		月九		燕誅將自帝月八							
緒盧王燕		九	反漢虜荼○索隱曰漢書作四年月九誤也	八							
九		八		七							
年五		二十		一十							
三		二		子芮始臣王成沙長							

七		六		五		四		三			
二年一月		二十		一十		十		九			
玉景謚夔耳九		八		七		六		五			
月七	關入帝月六		月五		月四		月三		陶定於		
七		六		五		四		三			
六		五		四		三		二			
十		九		八		七		六			
玉文謚夔六		五		四		三		二			

月

○徐廣曰、應閏建寅

始、漢太尉

一月

索隱述贊曰、秦失其鹿、羣雄競逐、狐鳴楚祠、龍興沛谷、武臣自王、魏豹必復、田儋據齊、英布居六、項王主命、義帝見戮、以月繫年、道悠運速、洶洶天下、瞻烏誰屋、眞人霸上、卒享天祿、

史記評林卷之十六終

田中篤實
岩波滿美　同校