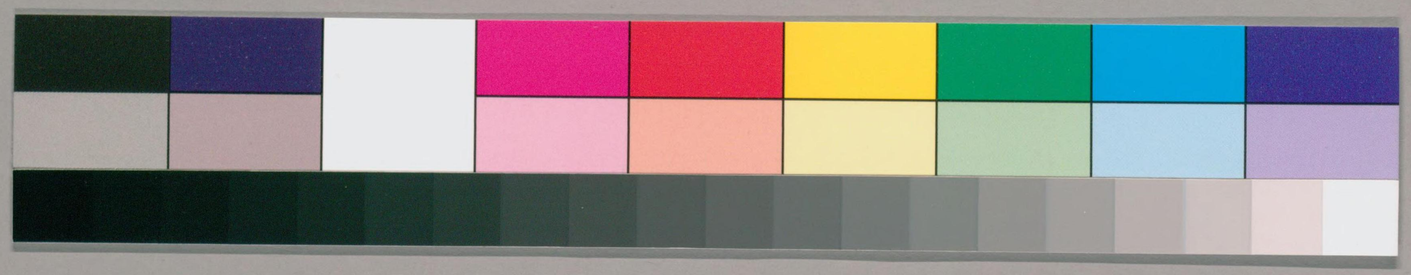

082.1
R572
K
22

ガラス使用
国立国会図書館　タイトル『琳琅祕室叢書』　請求記号 082.1-R572K

愛日精廬藏元本

丁鶴年集

国立国会図書館　タイトル『琳琅祕室叢書』　請求記号 082.1-R572K

ガラス使用

愛日精廬影元本

丁鶴年集

国立国会図書館　タイトル『琳琅祕室叢書』　請求記号 082.1-R572K

ガラス使用

082.1
R572
K

題丁鶴年集呈蓼園政 得年字禁押本事時嘉慶乙未四月

顧廣圻稿

西域詩人集傳於至正年諸兄咸附錄高弟各分編時下哀思淚亦隨方外緣須知海巢序只說武昌前

次澗蘋韵題元本丁鶴年集

蓼園黃丕烈艸

元代詩名盛涵濡近百年 用戴序語流風傳絕域吟稿見遺編 鶴年集以此爲最善廬墓全親孝居山謝世緣石田鴈門集美不擅於前 叔能以伯庸天錫輩爲比今余藏元人諸集如元刻之馬石田舊鈔之薩鴈門皆稱善本

56260

国立国会図書館　タイトル『琳琅祕室叢書』　請求記号 082.1-R572K

ガラス使用

得此可云濟美故以爲擬

次澗蘐韵題堯圖新得元刻丁鶴年集

夏文燾艸

明代重刊本云題正統年名因文苑重傳入史臣編一過眞空遐用堯圖三長合有緣三長謂石田隔門集及此書也堯圖有結翰墨緣圖章緣字本此後來定居上祕笈勝從前堯圖云舊有明本藏諸笈久矣曾取此手校知不如遠甚

右三益聯吟冊中題元本丁鶴年詩也此集爲澗蘐藏試玉峯時收而後以歸余者故仿校宋本建康實錄例

澗蘐爲首唱而余次之方米最後者因余兩人唱和時方米挈徒小試玉峯歸後繼和故也限年字而禁用本事者亦冊中例也此書破損不堪觸手重付裝池并錄三詩于卷首以見題書紀事一時賓主之歡有如是也

堯圖跋

再賦丁鶴年集一首得丁字仍禁本事

廣圻稿

搜來從架下首葉已殘零我自一知己人殊不識丁收藏誠有數呵護豈無靈別具區區意茲爲隗始寧時堯圖命

某賈爲玉峯續訪之役

次澗蘋韵　　蕘圃黃丕烈

重覯裝潢舊旋風葉未零圖章宜置甲部次恰居丁我願希千頃君交託九靈訪書情正切寤寐想難寧時玉峯書擁傳聞有舊刻大戴禮澗蘋欲與余買舟往訪也

同蕘圃次韵　　方米夏文燾

莫嗟相見晚全帙未奇零他日誇黃甲二字借用蕘圃將輯書目此元刻元人集例入甲等今朝笑白丁用澗蘋詩押丁字句意受嗤遭目拙特賞愜心靈得隴休重望教君五藏寧蕘圃所續訪大戴禮已採得是明板矣

中春月余得宋刻千金方同人相約題詩紀事限孫字而禁用眞人本姓自後因書而賦者悉用是例矣初澗蘋得此書重爲元刻詩以紀事擬用丁字畏其難而改用年字卷端三首是也昨澗蘋自家至書塾袖出一詩謂向所爲難者今反見巧矣所押丁字果稱巧絕遂偕方米次和時命工用也是翁所用旋風葉裝潢法裝之事既竣即就副葉界烏絲闌書其上披覽之餘亦頗快目書中哀思集重第六葉續集闕第八葉重第十二葉總計七十七葉每葉邊楷書細字筆墨亦古雅澗蘋謂

是明人書余亦絕愛之故幷及云 哀思當作方外薨圃

鶴年先生詩集序

昔者成周之興肇自西北西北之詩見之於國風者僅自豳秦而止豳秦之外王化之所不及民俗之所不逼固不得繫之列國矣我

元受命亦由西北而興西北諸國若回回吐蕃康里畏吾兒也里可溫唐兀之屬往往率先臣順奉職稱藩其沐浴休光霑被寵澤與京國內臣無少異積之既久文軌日同而子若孫遂皆舍弓馬而事詩書至其以詩名世則貫公雲石馬公伯庸薩公天錫余公廷心其人也

論者以馬公之詩似商隱貫公薩公之詩似長吉而余公之詩則與陰鏗何遜齊驅而並駕他如高公彥敬獲公子山達公兼善雅公正卿聶公古柏幹公克莊魯公至道三公廷圭輩亦皆清新俊拔成一家言此數公者皆居西北之遠國其去甌奏蓋不知其幾千萬里而其爲詩乃有中國古作者之遺風亦足以見我

朝王化之大行民俗之丕變雖成周之盛莫及也鶴年亦西北人其視數公差後起家世以勳業著而鶴年兄弟俱業儒伯氏之登進士第者三人鶴年乃泊然無意於仕進遭時兵亂逃隱海上邈不與世接凡幽憂憤悶悲哀痛苦之情一於詩焉發之觀其古體歌行諸作要皆清麗可喜而注意之深用工之至尤在於五七言律但一篇之作一語之出皆所以寓夫憂國愛君之心愍亂思治之意讀之使人感憤激烈不知涕泗之橫流也蓋其措辭命意多出杜子美而音節格調則又兼得我

朝諸閣老之所長故其入人之深感人之妙有非宅詩人之所可及嗚呼若鶴年者豈向數公之流亞歟然數

公之在當時皆達而在上者也世之士子孰不膾炙其言辭鶴年遭夫氣運之適衰方獨退處遐陬而爲所謂窮者之詩以自慰其能知夫注意之深用工之至者幾何人哉知與不知在鶴年未足輕重第以祖宗涵煦百年之久致使遐方絕域之詩俱得繫之天子之國而鶴年之所以著明王化民俗之盛以與數公並傳於斯世者將遂泯無聞矣不亦重可悲夫故取其吟稿若干卷序而傳之以俟世之知鶴年者相與諷詠焉耳鶴年之清節峻行已別有傳茲不著至正甲午秋九靈山人金華戴良序

国立国会図書館　タイトル『琳琅祕室叢書』　請求記号 082.1-R572K
ガラス使用

鶴年海巢集卷第一

海濱避兵六時所作

門人四明戴稷編次

五言古詩

採蓮曲

採蓮復採蓮仍唱採蓮曲若欲知苦心須食蓮中肉
採蓮復採蓮踟躕一何久不愁花妒容維恐刺傷手
採蓮復採蓮藕亦不可棄中有不斷絲似妾纏綿意
採蓮復採蓮爭如採荷好花謝葉獨存團圓以終老
採蓮復採蓮湖水清且深徒能照妾面不能照妾心

国立国会図書館　タイトル『琳琅祕室叢書』　請求記号 082.1-R572K
ガラス使用

採蓮復採蓮下有孤鴛鴦秋花不結實夜夜守空房

又

蓮開花覆水蓮謝藕在泥不學青萍葉隨波東復西
朝採並蔕蓮暮綰同心結不學綠楊枝含嚬送離別

又

蓮舟何處來同聚南湖口郎憐波上花妾愛泥中藕
藕有清白節花有豔冶容郎心異妾心三歎掩歸篷

長嘯篇

惟遠度可量惟暗燭可照丈夫窮達際安可以逆料區
區井觀天擾擾管窺豹衆論徒沸騰誰能領其要韓信
出跨下市井皆哄笑范雎置廁中醉客更相溺一朝佐
秦漢將相無同調聲名六合馳事業九天耀平生怨與
恩歷歷加顯報以馬飼故人以尉乞惡少是非姑置之
獨立發長嘯

輓倪仲權處士

維鄞有高士乃居城北門伯叔列茅土弟昆羅搢紳先
生視富貴蔑若行空雲蕭然坐一室詩書日討論忠信
化閭里孝友敦親姻用茲以歿世人亡道彌尊我昔客

東海託交見天眞犖犖金石義靄靄骨肉恩豈意隔生死相思勞夢魂尙憐靈鳳毛符彩備五珍每過話疇昔相對淚沾巾我輩匪兒女所感在斯文

悼亡

別時如玉人歸來死生隔日暮泣孤墳音容杳難得惟餘墳上草猶帶羅幬色

湖上曲二首

鴛鴦湖中飛還向湖中落不比薄情人天涯并海岡

汀鷺映湖波清白兩無愧立盡風雨寒頗爲口腹累

七言古詩

送月侍郎定江淛賦稅還大都 代杭城父老作

戈甲三邊靜車書四海同時平尙文治策士明光宮龍沙公子清且美玉立芙蓉照秋水前席才名賈誼賢出關氣概終軍偉恭捧　帝符臨下方卿雲五色分天章星軺小駐武林驛炎海六月生清涼宣　朝廷德意問閭閻疾苦遊民亦占籍編戶悉按堵力役均平賦斂輕去者謳歌來鼓舞觀風采謠乃使之職任賢使能惟　帝之德目擊盛事豈容緘默乃歌曰生逢舜日當堯天

国立国会図書館　タイトル『琳琅祕室叢書』　請求記号 082.1-R572K
ガラス使用

經營內外皆英賢八十衰翁百無補茅檐擊壤歌豐年

題餘姚葉敬常州判海隄卷補先兄太守遺闕

陰霓夜吼風雨急坤維震蕩玄溟立桑田變海人爲魚葉侯訴天天爲泣侯奉天罰誅妖霓下平水土安羣黎嶙峋老骨不肯朽化作姚江捍海隄海隄蜿蜒如削壁橫截狂瀾三萬尺隄內耕桑隄外漁民物欣欣始生息潮頭月落啼早鴉柴門半啓臨漚沙柳根白舫賣魚市花底青帘沽酒家花柳村村各按堵世變侯仙倏成古侯雖已矣遺愛存時聽叢祠咽簫鼓人生何必九鼎榮廟食貴有千載名君不聞一杯河水決瓠子沉馬親勤漢皇祀又不聞一帶江波泛蜀都刻犀厭勝秦人愚江平河塞世猶駭何況堂堂障滄海論功不啻濟川才砥柱南東千萬載嗚呼只今四海俱橫流平地風波沉九州蒼生引領望援溺州縣有官非葉侯州縣有官非葉侯禦災誰復憂民憂

贈戴原正

戴生眼如電讀書夜忘眠清晨盥櫛罷起居慈母前母身康寧子心喜讀書還向書帷裏綴文調膳秋復春鳳

鳳符彩騶虞仁天心一回四海平治明堂掄材清廟需器棟梁珊瑚璉寧汝棄

離鸞篇爲四明孟善祖母祝節婦賦

孤鳳病且死聘鸞以爲偶引頸鳴嗚託其後鸞對以臆肯以首惡鳥啄其雛飄風撼其巢伏育補葺鸞不辭勞雛日以長能反哺巢日以廣多牖戶天錫壽考既和且平每一對鏡猶復悲鳴始終德義俱無愧乃知鸞鳳所以爲世瑞

胡節婦詩

一自失良人年年不見春常時折花處青苔滿行路卽今垂老百事非篋中惟有嫁時衣姑終養子成立望夫差勝山頭石

樂節婦詩

荼蓼未爲苦薑桂未爲辛纍纍辛苦者無若未亡人欲隨世苟活生則同室死同槨欲殉夫並殂阿婆方老兒方孤朝養姑暮教子泉下良人猶不死

五言律詩

送四兄往杭後寄

国立国会図書館　タイトル『琳琅祕室叢書』　請求記号 082.1-R572K
ガラス使用

臨別强言笑獨歸情轉哀離魂悽欲斷孤抱鬱難開太守隄邊柳徵君宅畔梅過逢如見憶煩寄一枝來

逃禪室臥病柬諸禪侶

高秋多病客古寺寄黃昏野迥常疑虎天寒早閉門離愁燈下影鄉淚枕邊痕賴有諸禪侶情親似弟昆

汨汨

汨汨在塵埃羈懷不暫開病將顏玉去愁送鬢絲來招隱慙高蹈扶顛乏大才行藏成兩失回首有餘哀

次烏繼善先生見寄韵

扶杖日行吟悠然太古心風雲遺壯氣山水效清音大雅消沉久斯文感慨深幸瞻喬梓在奕葉盡成陰

輓柴吏目

奕世蓮花幕人稱漢吏師都緣參贊重頗覺轉遷遲雅論非三語清聲是四知猶餘前案牘長作後箴規

輓定海章處士 處士晚年好道

流年驚逝水世事逐飄風卜築鄰蓬島移家類葛洪丹還金鼎伏劒解玉棺空惟有松壇月通宵貫彩虹

輓修竹處士

種竹人何在鄉鄰久未忘冰霜餘節操雲錦見文章散帙依朝爽移樽坐夕涼兒孫皆玉立尤足繼遺芳

五言排律

太守兄階下新竹數竿秀色鬱然可愛索予賦詩敬製長律一十八韵

楚楚新移竹脩脩已出林渭川元接葉淇水本聯陰既忝軒墀重應蒙雨露深芝蘭方並植荆棘敢相侵有荷栽培力無慙變化心長身龍天矯密羽翠蕭森委砌風飄錦飾庭日布金奇材仲連箭雅韵伯牙琴欵乃歌頻度平安問每臨風雲今自飽冰雪舊能任豈獨松梅友仍多草木欽琅玕擎使節玳瑁合朋簪直可扶衰老貞堪載古今釣鼇期大用引鳳壓羣音詞客題詩到幽人載酒尋煙庭朝冉冉月蘜夜沉沉展席臨秋水鉤簾對夕岑清風驅酷暑一爲豁煩襟

七言律詩

奇胡敬文縣尹胡遂初眞人海上漕舟北還得應奉兄家書云湖廣親舊兵後僅餘二公感而賦詩以寄

国立国会図書館　タイトル『琳琅祕室叢書』　請求記号 082.1-R572K
ガラス使用

湖北衣冠靄士林十年兵革盡消沉崐岡火後餘雙璧
錦里書回抵萬金鳧舄趨朝天闕近霓裳度曲月宮深
誰知海上垂綸者去國長懸萬里心

奉寄表兄白畱守兼呈楊廉使

白髮先朝舊從臣懸車徧看五湖春養恬高節矜持重
優老濃恩拜奉頻每有緇黃談幻化可無朱紫問經綸
座中不遇楊開府肯把平生對客陳

送進士都堅不花出宰三山

龍沙公子龍頭客錦繡胸襟玉雪顏一日蜚英驚四海
九天承寵宰三山花前封印青春醉槐下鳴琴白晝閒
守令近民勤
聖念早須報政五雲間

觀太守兄昌國勸農

東皐風日媚新晴太守躬耕曉出城裊裊雙旌穿柳過
蕭蕭五馬踏花行扶藜父老陪諮訪騎竹兒童主送迎
豈意兵荒南北徧化行滄海獨昇平

頒厤

腐儒避地海東偏鳳厤頒春下九天載拜帝堯新正朔

永懷神禹舊山川廟堂久託君臣契藩閫兼操將相權
只在忠良勤翊戴萬方行覩至元年

勉戴玄學

才名籍甚冠時髦愛爾青年氣獨豪千里共誇騏驥足
九苞爭覩鳳凰毛月中把桂雲生履天上看花日映袍
宦達每由稽古力夜窗燈火莫辭勞

贈陳章甫

少年仗劒遊京國豪氣崢嶸壓五陵柳綠御溝春飲馬
草黃上苑曉呼鷹日邊冠蓋人人識雪後舟航處處乘
白首歸來尋舊隱高談驚座羨君能

寄西湖林一貞先生

錦繡湖山世絕稀東風不放賞心違芙蓉楊柳臨清淺
佛刹仙宮繞翠微畫舫載春天上坐紫騮馱醉月中歸
高情獨有林和靖門掩晴空看鶴飛

鄞江館送潘允章歸天台定省

從師久客鄞江館重憶庭闈問起居五彩早成萊子服
一經今授伏生書落花芳草春停騎斜日孤雲暮倚閭
暫爾南歸仍北上萬言敷奏玉階除

国立国会図書館　タイトル『琳琅祕室叢書』　請求記号 082.1-R572K
ガラス使用

次韵奉荅張撫軍二首

先公昔鎮西南日幾拜蛛恩出御筵桃李門牆賓客盛
芝蘭庭砌子孫賢百年遺愛齊民服一代鴻勳信史編
最是撫軍能接武挑燈夜讀十三篇

堂堂雄畧靖三邊疊疊清談動四筵夜月轅門嚴士卒
春風幕府集才賢詩宗李杜元無敵書法孫吳每自編
白首栖栖江海客這煩馳寄錦雲篇

寄張廷言

千里關河阻重兵兩煩書札見深情故人我久知張祿
處士時多忌禰衡閱世正當思豹變出關何必待雞鳴
莫嗟才大難爲用天運行將返治平

送人歸故園

故園聞道已休兵客裏那堪送客行老去別懷殊作惡
亂餘歸計倍關情孤村月落羣雞叫絕塞天清一鴈横
到日所親如見問浪遊江海負平生

次韵奉荅東軒居士

珠玉新詩照士林長城寧畏短兵侵春雲有態時時變
秋水無痕岸岸深洛下才名推獨步越中山水喜重臨

国立国会図書館　タイトル『琳琅祕室叢書』　請求記号 082.1-R572K
ガラス使用

別來歲晚偏相憶誰折梅花慰渴心

丙午十一月二十四日夜夢回書事

抱病經時不出門存亡一一念諸昆兵戈隨處斷消息
風雨終宵勞夢魂竹下題詩雲起硯花前度曲月當樽
每因舊事增新感獨對寒燈拭淚痕

海巢

海上巢居海若降三山眼底小如矼己攀若木爲華表
更立槫桑作翠幢蛟室夜光晴燭戶蜃樓秋影冷涵窗
鷓鴣夢斷無因到唯有同棲鶴一雙

太守兄見遺紙帳仍贈以詩次韵奉謝

湘娥翦水霜刀勻虛室生白無纖氛壺中但覺風雨隔
皺裏豈知天地分蟾光夜明楮葉露蝶夢春繞黎花雲
恍然置我銀世界縱有瓊瑤難報君

鶴年弟盡棄純綺故習清心學道特遺楮帳資其
澹泊之好仍侑以詩

誰擣霜縢萬杵勻製成鶴帳隔塵氛香生蘆絮秋將
老夢熟梅花夜未分枕上不迷巫峽雨牀頭長對剡
谿雲竹鑪松火茶煙煖一段清貞盡屬君

国立国会図書館　タイトル『琳琅祕室叢書』　請求記号 082.1-R572K
ガラス使用

渡鄱江後記寄陸時敏陳可立

小艇橫江捷似飛故人凝睇送將歸過山殘照明紗帽渡水浮雲亂苧衣沙鳥渚禽同泛泛岸花汀草各依依風塵來往慙經濟擬著漁蓑坐釣磯

五言絕句

題畫梅二首

松筠淹雨雪桃李逐風塵不有梅花樹誰回天地春

鐵石梃孤枸冰霜抱貞素一笑桃李空嗟哉歲云暮

將歸武昌題長江萬里圖二首

長江千萬里何處是儂鄉忽見晴川樹依稀認漢陽

長嘯還江國遲回別海鄉春潮如有意相送過尋陽

七言絕句

讀鄭家規

每病漢民歌布粟忍聞秦俗德耰鋤鄭家九葉猶同爨風化今知古不如

題梅花扇面寄五十僉憲

憶向西湖踏早春萬花如玉月如銀一枝照影臨清淺滿面冰霜似故人

国立国会図書館　タイトル『琳琅祕室叢書』　請求記号 082.1-R572K
ガラス使用

題族兄馬子英進士梅花

池館春深看牡丹五陵車馬隘長安誰知凜凜冰霜際
卻是梅花守歲寒

題族兄馬子英進士竹石嘉樹圖

翠實可充丹鳳食喬枝仍待早鶯遷一拳蒼蘚荒秋雨
惆悵無人解補天

題表兄賽景初院中新竹 景初故咸陽王賽典赤孫也

雙玉亭亭出粉牆便添風月入吟觴會看直上三千尺
截簡先書異姓王

贈表兄賽景初

蕭條門巷舊王孫旋寫黃庭換綠樽富貴倘來還自去
只留清氣在乾坤

雨窗宴坐與表兄論作詩寫字之法

南窗薄暮雨如絲茗盌薰鑪共論詩天趣悠然人意表
忘言相對坐多時 疑按元本鑪作鑪今訂正

蠅頭小楷寫烏絲字字鍾王盡可師忽悟庖犧初畫象
工夫元不在臨池

題顧仲贊先生南山遺稾後

国立国会図書館　タイトル『琳琅祕室叢書』　請求記号 082.1-R572K
ガラス使用

玄豹無心守九關日隨霧雨隱南山莫嗟遺鞹同羊犬
猶託文章見一班

題林泉野趣圖

清江白石帶疏林樊口幽居尚可尋夢裏草堂無恙在
秋風春雨總關心

鶴年哀思集卷第二 海濱避兵時所作

門人四明戴習編次

五言古詩

歲宴百憂集二首

歲晏百憂集獨坐彈鳴琴琴聲久不諧何以怡我心拂
衣出門去荆棘當道深還歸茅屋底抱膝梁父吟

歲宴百憂集擊筑發商歌商歌未終調淚下如懸河故
鄉渺何許北斗南嵯峨有家不可歸無家將奈何

奉懷九靈先生就次其畱別舊韵二首

晴霞麗層霄淑景媚清曙冉冉草際煙盈盈花上露幽禽何處來飛鳴入庭樹不見心所親坐待停雲度攀桂月扶疏撫松雲陸離豈無淡蕩懷亦有幽貞期何緣對清景孤坐度芳時故人不可見新交非所知

秋藁

淥水出紅蕖清麗世無比旭日照新妝盈盈明鏡裏亦有後時者悽然抱孤藥欲開風露寒寂寂含香死

七言古詩

黃鶴樓

半空金碧何代樓仙人鶴駕曾一遊雕檻看雲楚山曉珠簾捲月湘江秋樓前雲月長無恙禰賦崔詩肉清壯西風忽動庾公塵仙人仍歸九天上

植槔軒爲天台吳處士賦

徂徠蒼松榦嶧陽孤桐枝矯矯臥龍節娟娟棲鳳姿桐中琴瑟松棟梁采之斲之生輝光明堂清廟卽登用回首故山雲路長鳳凰不來龍亦去槔散當軒承雨露

五言律詩

病衰

国立国会図書館　タイトル『琳琅祕室叢書』　請求記号 082.1-R572K
ガラス使用

病骨秋增痛衰容日減華臉霞憐竹葉鬢雪妒菱花往事嗟何及歸程望轉賒少年歌舞地此日屬誰家

輓唐都事

十年滄海上辛苦贊戎機帷幄籌雖在轅門事已非黃金從百鍊白璧竟全歸生死俱無恨千秋仰德輝

五言排律

逃禪室述懷十六韵

出處兩茫然低徊每自憐本無經國術仍乏買山錢故邑三千里他鄉二十年力微歸計杳身遠客心懸桃李誰家樹禾麻傍舍田鶉衣秋屢結蝸室歲頻遷逝水終難復寒灰更不然久要成齟齬多病復沉緜俯仰衷情倦棲遲野性便延徐誰下榻訪戴獨回船恥洒窮途泣閒修淨土緣談玄分上下味道悉中邊有相皆虛妄無才幸苟全棲雲同白鹿飲露效玄蟬高蹈慚眞隱狂歌愧昔賢惟餘空念在山寺日逃禪

題蕪湖辛順中西圃卷

坐閱桑田變歸爲菽水謀聊從西圃隱少慰北堂憂汲月滄江曉鋤雲沃野秋新蔬和雨摘碩果帶霜收嘉樹

一從吹墮西風裏誰念蒙塵白髮寒

元夕

燈火樓臺錦繡筵誰家簫鼓夜喧闐光移星斗天逾近
影倒山河月正圓金鎖開關明似晝銅壺傳漏迴如年
五雲不奏霓裳曲空使揚州望眼穿

雪後泛東湖

雪後湖山玉作圍小舟乘興弄清輝貪看月裏鸞回舞
不覺風前鷁退飛雲母屏空春閒寂水晶宮冷晚霏微
仙家一笑乾坤老誰馭瑤池八駿歸

題鳳浦方氏梧竹軒

鳴鳥曾聞此地過至今梧竹滿江阿政懷翦葉書周史
卻恨翻枝入楚歌金井月明秋影薄石壇風細晚涼多
中郎去後知音少共負奇材奈老何

題戴先生九靈山房圖

九靈別業何年到聊作新圖寄所思幽谷白雲晴窈窕
高檐翠樹曉參差輞川已入王維畫韋曲曾傳杜甫詩
咫尺相望成萬里臥遊心事許誰知

二靈寺守歲

国立国会図書館　タイトル『琳琅祕室叢書』　請求記号 082.1-R572K
ガラス使用

守歲山房迥絶緣燈光香灺共蕭然無人更獻椒花頌
有客同參柏子禪已悟化城非樂界不知今夕是何年
憂心悄悄渾忘寐坐待扶桑日麗天

元旦寄朝眞宮諸道侶

窮陰殘臘喜全消淑景新正覺倍饒一氣輓春回厚軸
五雲扶日麗層霄媚時久厭銀旛巧卜歲深期玉燭調
最愛羣僊持絳節朝眞不憚九天遙

暮春感懷二首

杜宇聲聲喚客愁故園何處此登樓落花飛絮成春夢
賸水殘山異昔遊歌扇多情明月在舞衣無迹綵雲收
東皇去後韶華盡老圃寒香別有秋
四十無聞嬾慢身放情丘壑任天眞悠悠往事杯中物
赫赫時名扇外塵短策看雲松寺晚疏簾聽雨草堂春
山花水鳥皆知己百徧相過不厭貧

奉寄王宣慰兼呈九靈先生

別館新成足宴遊珊珊環珮總名流獨推南郭爲高士
共識東陵是故侯天上鶯花三月夢人間風雨五更愁
行藏盡付浮雲外爛醉豐年黍稌秋

奉寄九靈先生四首

挾海懷山謁紫宸擬將忠孝報君親忽從華表聞遼鶴
卻抱遺經泣魯麟喪亂行藏心似鐵蹉蛇勳業鬢如銀
萬言椽筆今無用閒向林泉紀逸民先生嘗爲予作傳

花柳村村接海濱攜家隨處避風塵衣冠栗里猶存晉
雞犬桃源久絶秦對坐青山渾不厭忘機白鳥自相親
也知出處關時運豈但逃名效隱淪

早將長策靖三邊晚抱孤忠守一廛出處久推張翰達
登臨重覺謝安賢煙霞正壑龍山屐風月汀州鳳浦船
東望三神纔咫尺不妨來往挾飛仙龍山鳳浦皆海濱地名

清泉白石兩翛然仙隱何妨日似年頗厭文章妨大道
卻從奇偶翫先天雲間犬砥燒丹鼎雨裏龍耕種玉田
終歲不聞城府事閉門閒著養生篇

寄定海故將軍部公輔

往事浮雲杳莫攀壯懷未展鬢先斑不聞奉使通銀漢
空見將軍老玉關故壘荒涼千騎盡滄溟浩蕩一鷗閒
風塵隨處嚴訶止愁殺田間夜獵還

逃禪室與蘇伊舉話舊有感

国立国会図書館　タイトル『琳琅祕室叢書』　請求記号 082.1-R572K
ガラス使用

不學揚雄事草玄且隨蘇晉暫逃禪無錐可卓香巖地
有杜難擎杞國天謾詫丹霞燒木佛誰憐清露泣銅仙
蒞蒞東海皆魚鼈何處堪容魯仲連

寄餘姚滑伯仁先生

獨木橋邊薜荔門全家移住水雲村猿聲專夜丹山靜
蜃氣橫秋碧海昏詩卷自書新甲子藥壺別貯小乾坤
陶漁耕稼遺風在差勝桃源長子孫

寄餘姚宋無逸先生 餘姚有舜江夏山漢劉使君樊夫人仙迹

龍泉城外絕囂喧寄傲全勝在漆園獨對江山懷舜禹
每憑風月問劉樊行窩醽酒花圍席野寺題詩竹滿軒
回首崑岡空劫火深期十襲保璵璠

雨中寄渭河楊彦常先生

山中長夏苦淫雨暫爾出門還不能九天馭日力已竭
兩地看雲愁倍增憐君畏途久作客笑我淨土常依僧
相思倚柱發清嘯旁人不解谷空應

贈全眞李止水 止水故成順王門人也

玄元孫子玄都客汗漫長遊宇宙間黃鶴白雲迷鄂渚
青牛紫氣滿函關袖中寶劒雌雄合鼎內金丹大小還

国立国会図書館　タイトル『琳琅祕室叢書』　請求記号 082.1-R572K
ガラス使用

不見吹笙王子晉秋來幾度候緱山

勞勞

閭闔排雲事已休勞勞猶恥爲身謀數莖白髮未爲老

一寸丹心都是愁燕代地高山北峙荆揚天闊水東流

英雄已去空形勝劒氣中宵射斗牛

兀兀

數莖白髮鏡中新兀兀窮年愧此身萬里雲霄雙倦羽

千尋江海一窮鱗望鄉薄暮憑西日去國中宵禮北辰

客路漸遥身漸老此生何以報君親

題太守兄遺藁後二首

太守兄死事之明年于故篋中得其遺詩一卷

伏讀之次不知涕泗之横流也敬題二詩于後

以紀哀思云

海國期年政化成肩輿隨處看春耕正欣雞犬無驚擾

詎意鯨鯢有鬬爭遥島月明虚燕寢故人雲冷失佳城

夢回佳句難重得腸斷池塘草又生

黑風吹海浪如山獨跨長鯨去不還身世雲煙遊物外

文章奎壁照人間彤庭朝朔雙鳧遠五馬行春緑野閒

国立国会図書館　タイトル『琳琅祕室叢書』　請求記号 082.1-R572K
ガラス使用

老我急難餘淚在一回撫卷一潺湲 按明刻五馬二字與緣野互換

逃禪室臥病有懷故鄉柬諸友生

謀生失計倍淒涼扶病將歸自激昂帑得金丹生羽翼
只將鐵石作肝腸日長獨臥維摩室歲晚全荒陸氏莊
幸際諸公各當道應思孤客久迷方

兵後還武昌二首

避亂移家大海隈楚雲湘月首頻回歸期實誤王孫草
遠信虛憑驛使梅天地無情時屢改江山有待我重來
白頭哀怨知多少欲賦慚無庾信才

亂定還家兩鬢蒼物情人事總堪傷西風古冢遊狐兔
落日荒郊臥虎狼五柳久非陶令宅百花今豈杜陵莊
舊遊回首都成夢獨數殘更坐夜長

夢得先妣墓

己未夏五月還武昌遷葬兵後陵谷變遷先妣
封樹竟迷所在久尋不得露禱大雪中冬十一
月廿日夜忽感異夢翼日遂得其處賦詩一首
以紀歲月云

慈顏幽翳杳難知風雪孤村徧訪之極浦空江泥滑滑

国立国会図書館　タイトル『琳琅祕室叢書』　請求記号 082.1-R572K
ガラス使用

荒岡斷壠冢纍纍邯知恍惚魂歸夜正是呼號淚盡時
孝格皇天吾豈敢聊同烏鳥報恩私

過九江追悼李子威太守

瓣香遙拜九江城太守精誠日月明叔姪並歸忠義傳
江山不盡古今情潮回溢浦聲猶怒雲起爐峯氣未平
生死總魁天下士丈夫端不負科名

哭陣亡仲兄烈瞻萬戶

獨騎鐵馬突重圍斬將搴旗疾似飛金虎分符開幕府
玉龍橫劍衛邦畿委身徇國心方盡裹革還鄉願竟違

病臥滄江憐弱弟看雲徒有淚霑衣

奉懷先師豫章周孝思先生

先生有道負清時經濟何由見設施白水青山聊自適
光風霽月復誰知出塵標格三株樹瑞世文章五色芝
鳴鳥不聞人亦去生芻一束起遐思

七言排律五首

告牒還武昌遷葬上明州太守茶子俊

漢江東抱楚山流先壠猶餘土一抔廟冷桐鄉耆舊逝
田荒栗里子孫愁兵戈隔夢三千里霜露傷心二十秋

国立国会図書館　タイトル『琳琅祕室叢書』　請求記号 082.1-R572K
ガラス使用

荒隧天寒烏烏下空林日落白狐遊碑焚斷石經時變
盜出遺金有夜偷過客尚知來下馬仙翁誰復指眠牛
擬從樊口遷京口遙別沙頭下石頭高士東芻思致奠
故人惠麥久維舟已知多病垂垂老敢爲長貧故故留
爲政幸逢宗正恕申情當念子平憂劬勞罔報生何益
存歿沾恩死必酬願及清明三月節一盂麥飯洒松楸

告牋還武昌省墓投贈鍾經歷

潁川家世少游車大府從容贊畫餘泛水依蓮饒勝賞
飲冰啖蔗富清譽高談賓幕風生席退食公庭月照閒
最愛小胥勤吏牘更逢太守重詩書登樓望海吟懷遠
拄笏看山雅度舒藥籠參苓隨遴擇花谿桃李藉吹噓
殊方有客飄零久先壟無人拜埽疏化筆久推公道在
況曾同食武昌魚（疑按潁川當作潁州）

守墓陳情上武昌太守傅藻

蕭蕭五馬駕雙旌太守承恩下　玉京氣槩淨雲蒸華嶽胷襟弱水浸蓬瀛擁經
東出辭　儲館分竹西來鎮鄂城地轉陽春蘇赤子天
回霖雨濟蒼生埽除積弊文書簡慰藉羣情賦斂輕毋

国立国会図書館　タイトル『琳琅祕室叢書』　請求記号 082.1-R572K
ガラス使用

以哀矜存愷悌還從擿發見神明笑談頓息清河訟指
顧潛消渤海兵已喜箕裘傳傳說行看車馬賜桓榮閭
閻有學皆興起畝畝無田不播耕縣楊每因高士下清
樽多爲上賓傾過山問俗雲生屐出郭劭農雨溼纓月
滿南樓揮麈坐花明北榭引車行題詩每擬招崔顥作
賦何曾厭禰衡感化屢聞虓虎渡忘機不使狎鷗驚滿
門桃李新陰暖徧野桑麻晚色晴汗簡定應書善政口
碑先已播賢聲肯憐倦客垂青盼特爲明公寫素誠作
縣前人書上考登科後裔廁羣英亂離一去榮華盡契
闊重來坎壈嬰豈爲蓴羹思故里敬將麥飯酒先塋陶
潛柳盡家何在潘岳花殘邑屢更鶴髮遺民供祀事龜
趺斷碣載題名獨歸華表可嚀語誰顧鹽車俛仰鳴往
事易成蕉鹿夢舊遊難覓黍雞盟履殘濡露心逾苦目
斷停雲淚更橫已幸玄堂新改厝猶慚丙舍未經營名
隨版籍遙編越身戀松楸重去荆存歿離魂同慘慘往
還孤影復煢煢敢方王粲依劉表竊冀興宗念子平爲
政古來先孝悌願伸人子未伸情

過安慶追悼余文貞公

国立国会図書館　タイトル『琳琅祕室叢書』　請求記号 082.1-R572K
ガラス使用

將軍匹馬入舒城擊賊頻煩訓義兵孝以係家忠徇國
聚而出戰散歸耕圍伴月暈全無隙捷振天威大有聲
游說飛書徒間諜輸誠伏節愈堅貞雲梯屢卻妖氛黯
露布交馳殺氣平千里荆揚憑係障七年淮海賴澄清
山深猰㺄殲還出江濶鯨鯢斬更横外援内儲俱斷絕
裹瘡飲血獨支撐天昏苦霧埋營壘日落陰風卷旆旌
甘與張巡爲癘鬼肯同王衍誤蒼生三千將士皆從死
百二山河亦繼傾靜對風霆思號令遥從箕尾識精神
頌碑不愧詞臣色哀詔偏傷

聖主情願爲執鞭生不遂臨風三酹重沾纓 旋按精神明刻精誠

讀應奉兄登科記愴然傷懷因成八韵

射策彤庭被寵榮遺編三復若爲情重傷趙璧經時毀
翻恨隋珠徹夜明洪範有書傳太乙佳城無郭葬長庚
青雲路斷甘淪沒碧海塵飛苦變更自信爲臣當委質
誰能向賊更求生家貧寡弱遺妻子道遠存亡隔弟兄
一旦音容成永訣十年涕淚鎮交横蒐蒐原隰無求處
獨立長風送鴈聲

五言絕句

国立国会図書館　タイトル『琳琅祕室叢書』　請求記号 082.1-R572K
ガラス使用

題天柱山圖

拔翠五雲中擎天不計功誰能凌絶頂看取日升東

畫蟬

飲露身何潔吟風韵更長斜陽千萬樹無處避螳螂

畫古木幽篁

碧海珊瑚樹清湘翡翠毛無因將寄遠日暮寸心勞

畫葡萄

江海春雷動羣龍悉上天秋來風露冷箇箇抱珠眠

題江亭柳色圖有懷故人劉庸道

昔年驪酒地江漢一茅亭同會人何在東風柳又青

先兄太守死事之十有七年于故史董文中家見所題竹詩因雪涕謹次其韵

玉筍謝朝班西風海國寒無人知苦節落日下長安

雨過蛟龍起風生翡翠寒但存清節在日日是平安

右畫竹元德爲文中題

七言絶句

敬書

宸翰後

神龍歸臥北溟波愁絕陰山敕勒歌惟有遺珠光奪月
萬年畱得照山河

題茀郎天馬圖

春明立仗氣如山顧盼俄空十二閑一去瑤池消息斷
西風吹影落人間

題桃源圖

放舟長怪武陵人强覓桃花洞裏春若使仙源通一線
如何避得虎狼秦

暮春二首

楊花榆莢攪晴空上界春歸下界同蜂蝶紛紛竟何在
獨畱杜宇怨殘紅

一夕春歸徧九垓千紅萬紫委塵埃韶光淑氣逡巡退
暑雨炎風爛熳來

題畫

江樹青紅江草黃好山不斷楚天長雲中樓觀無人住
只有秋聲送夕陽

題萬歲山翫月圖

金銀樓觀鬱嵯峨琪樹風涼秋漸多徙倚危欄倍惆悵

月中猶見舊山河

題故人毛楚哲所畫葡萄

西域葡萄事已非故人揮洒出天機碧雲涼冷驪龍睡
拾得遺珠月下歸

榮枯

春意方酣紅杏藥秋聲又戰碧梧枝野人不識天官厤
坐閱榮枯紀歲時

五言古詩

贈劉全眞

峨峨崆峒山去天不盈尺西挹弱水流東挂扶桑日中
有學仙人翛白雙眼碧餐霞衣雲霧凝神鍊精魄猙龍
及猛虎視之如蟻蝨功成朝紫皇名隸丹臺籍幡然汗
漫遊飛行隘八極滄海重揚塵蟠桃幾結實天上與地
下俯仰成陳迹歸來斂衽坐倒卷入冥寂萬象吾肺腑

編次

国立国会図書館　タイトル『琳琅祕室叢書』　請求記号 082.1-R572K
ガラス使用

四氣吾噓吸乃知大還資不離嬰兒質蚩蚩世間人斷喪良可惜

觀鄭高士坐圖

凝身危石踞屏息遊絲搖電光射玄關龍虎聲咆哮大君寂不動萬象俱來朝甘露降瓊田五色發靈苗何必入青冥然後爲逍遙

風泉清聽詩爲文極禪師賦

幽棲空谷中石室如懸磬坐閱造化機動靜互相勝風生萬籟隨雨過百泉應蕭蕭亂疏鐘洽洽隱清磬虎嘯山月昏龍吟海波靜上人謝聲塵悠然入深定喧寂兩俱忘是乃名眞聽

白雲精舍詩爲諸暨上人賦

白雲何處來油然在巖岫下有古精藍凌雲起華構吐吞金碧輝隱見林泉秀常從護法龍低接噴香獸覺花暎益明忍草滋逾茂高僧亦無心怡悅坐清晝安得乘長風徧界陰涼覆法雨澤羣生普使躋仁壽

七言古詩

環翠樓歌

国立国会図書館　タイトル『琳琅祕室叢書』　請求記号 082.1-R572K
ガラス使用

大山摩穹霄小山翻洪濤或翔丹穴鳳或舞寒江蛟奔
騰起伏奇觀不可狀雲錦屏風金碧障中有仙家太古
壇烏啼花發春自閒子晉鸞笙乘月過王喬鳧舄凌雲
還環翠樓開紫霞裏更揖雞峯朝舜水千巖秀色傍窗
浮萬壑濤聲從座起煙消日出天溶溶玉壺倒插金芙
蓉鉤簾相對坐長夏洒然冰雪生心胷君不見天台嵯
峨四萬八千丈若非飆車羽輪那得上又不見終南盤
亘中原五百里天梯雲棧懸絕那可履何如羽人高居
環翠樓調笑日月輕公侯仙韶靈響每坐聽日觀霞城

時臥遊還丹鍊就顏如玉讀書學道日不足琅函金檢
五千言錦帙牙籤三萬軸星爲冠兮霓爲裳或參麒麟
翳鳳凰翩翩上遊白雲鄉手把絳節朝紫皇鈞天九奏
賜霞觴醉乘冷風還下方眼空四海小八荒層樓棲眞
壽而昌此名此境孰敢當藍山道士身姓梁

贈玄漠鍊師

神仙中人毛外史方瞳深碧虯髯紫了知大道本無爲
況是谷神元不死偶因救旱驅玄溟倒瀉銀漢如建瓴
功成不居拂衣去洞庭渺渺君山青

武昌送僧淨皓書童正思所作詩序後

童郎豪爽士生平少許可獨於皓上人珠璣發咳唾上人學法英妙年參徧諸方文字禪鐵鞭踏破石頭路教外方知別有傳童郎我同道上人我同鄉相逢江上折官柳離思悠悠江水長

五言律詩

寓慈湖僧舍次龍子高提舉韻

迢遞過蘭若淹留爲竹林疎鐘雲嶠迥孤竹雨窗深長嘯非懷昔狂歌豈避今衹緣諸漏盡不受一塵侵

慈谿報國寺度夏寄甫東椿上人

一徑野雲深僧關閟綠陰雨腥龍出澗風勁虎過林澹泊資禪味清涼養道心三生如不昧石上一來尋

涵清軒爲慈谿樊懋上人賦

止水纔盈掬涵空有底寬玉壺秋影淨金鏡曉光寒落月斜沈白流霞淺浴丹上人方宴坐應向觀中看

贈李仙姑

何年萼綠華來降地仙家花擁青鸞節香隨白鹿車清輝回雪月玄想結雲霞不赴瑤池宴桃開幾度花

国立国会図書館　タイトル『琳琅祕室叢書』　請求記号 082.1-R572K
ガラス使用

五言排律

送武昌鐵佛寺盟長老還襄陽

盟居襄陽父死方在殯遇亂奉母逃難江南餘三十年嘗典藏鑰於蔣山主武昌鐵佛寺而重興之及今道路既通乃奉母北歸而葬其父喪士大夫以爲方外所未有咸作詩文美之鶴年因製五言排律二十韻以附其卷末云

襄漢揚波日江湖避地時行行隨老母處處禮名師雲水元無住風塵信所之睦州勤奉養江革備艱危掌鑰鍾山下傳燈鄂渚湄臏翻龍藏典幾詠鶴樓詩深嘅叢林廢眞成一木支銅仙頻閱世鐵佛重開基法几雕文貝靈旛刺綵絲雲鐘晨縹渺月殿夜參差已悟無生法還興罔極悲他鄉流徙遠先壟奉遷遲須洞今方息旋歸故可期望雲雙淚瀉計日寸心馳官柳催飛錫曇花侑奠儀既明埋玉理豈是繫珠癡定應眠牛兆毋生觸鹿疑春暉憐舊線秋露薦新祠生死俱無憾諸方起孝思

送鐵佛寺益公了庵朝京遊浙

国立国会図書館　タイトル『琳琅祕室叢書』　請求記号 082.1-R572K
ガラス使用

世尊出西域教化極東土大道本無爲盛德人所慕只
今滅度二千年授經弟子如親傳我生嬾僻苦貪佛或
謂三生有勝緣武昌鐵佛古名刹兵燹薦臻孰承乏益
公崛起振宗風至味啗人如嚼蠟相逢一笑即相親下
榻東軒忘主賓熏鑪茗椀坐清夜從容輭語溫如春曉
來別我朝
京國短策輕包適吳越吳越山水天下奇寶坊金刹皆
人傑公今參訪必遇人六根一埽無纖塵錢唐潮音華
頂月獨露堂堂見本眞從此平生大事畢頓覺身心樂
無極踢翻大海水逆流半夜中天出紅日我有故人僧
中雄不遠千里來詩筒煩公問訊向何處說法今畱兜
率宮

七言律詩

題昌國普陀寺二首

神鼇屹立戴崔嵬俯瞰滄溟水一杯積翠自天開罨畫
布金隨地起樓臺祈靈漢使乘槎到傳法胡僧折葦來
若使祖龍知勝槩豈應驅石訪蓬萊
一從劫火起燕然宇內名山悉變遷古刹獨存龍伯國

豐碑猶記兒年三更日浴咸池水八月潮吞渤海天
雲漢靈槎如可御便應長往問羣仙

寄見心長老二首 時陞住靈隱

豫章老子最能文禪海詞林總逸羣弧矢機鋒天下避
圭璋聲價日邊聞晝長經閣繙新鈔歲晚詩壇策舊勳
自古靈山名勝地幾多龍象望慈雲
上方借榻動經春道義交情久更親滌器每憐司馬病
卓錐不厭仰山貧茶煙隔座論文夜花雨霏筵聽法晨
一自天香逼鼻觀六根無處著纖塵 師號天香老人

秋夜宿定水寺天香閣有懷見心長老

寂寂雙峯暎澗流重來托宿倚雲樓窗涵虛白三更月
簾捲空青一色秋頗有高情酬勝賞可無奇句入冥搜
天風開徧巖前桂誰爲蒸香寄澹遊

寄昌國濟汝舟長老 先兄太守嘗題詩于其方丈

西江禪伯住東溟境接蓬萊地最靈浙水秋濤浮座白
扶桑朝影拂檐青已無鶴近雲間錫祇有龍聽月下經
李白騎鯨天上去題詩誰復扣巖扃

寓奉化寄菩提寺主

国立国会図書館　タイトル『琳琅祕室叢書』　請求記号 082.1-R572K
ガラス使用

菩提嶺外空王寺丹磴行穿虎豹羣萬壑濤聲巖下瀑
千峯雨氣屋頭雲海龍送水金瓶貯天女懷香寶鼎焚
慚愧無緣塵土客朝朝鐘鼓下方聞

奉寄恕中韞禪師

曾向名山識異人心如木石氣如春坐禪霜葉秋埋膝
行道天花日繞身有鉢相傳元是幻無錐可卓本非貧
惟餘潭底中秋月對寫龍峰面目眞 時畱龍峰傳燈

寄龍門海禪師 予自海東初回龍門嘗招予入社故有還家鶴之喻

曾向龍門俯急流泰山如垤海如漚學仙漫比還家鶴
作佛須看露地牛遠岫孤雲歸薄暮澄潭一月印新秋
葛川舊有三生約擬策枯藤到上頭

寄東湖濬天淵長老伯仲

平湖一鑑涵空明千鬟照影羣峯晴慈雲或將花雨過
幽泉盡學松濤鳴清猨對戶忽長嘯老鶴下階時獨行
何人最得此中趣無著天親好弟兄

送鍠聲外侍者還定水寺 侍者乃見心長老入室高弟

侍者還山修白業何須門外問三車微塵有相皆成幻
天道無岐直到家月滿秋巖收桂子雪消春澗采蒲芽

阿師弘教人獅子佇見傳衣後代誇寺有天香室蒲菴故云

送信立菴長老住靈巖寺寺即吳王避暑宮池山中古迹有香徑硯池涵空閣

上人駐錫靈巖寺正是諸天聽法時日下旛幢朝旎旎雲間鐘鼓晝遲遲殘紅掩冉迷香徑空翠溟濛落硯池不盡平生懷古意涵空閣上一題詩

題東湖青山寺古鼎銘長老鍾秀閣

手開樓閣貯羣經面對湖山衛百靈玉鏡夜寒通沆瀣翠屏秋淨倒空青避煙鶴起檐間樹行雨龍歸几上瓶我亦逃禪雲水客便應蕭散共松扃

題濬天淵長老二靈山房在東湖

寶刹憑虛戶牖開羣峰北走水南回六鼇夜涌金銀闕九鳳朝翔紫翠堆日靜雲間飛錫下月明天上渡杯來談玄每就巖房宿最愛三車有辯才

澹然齋爲慈谿潤上人賦

寂寂禪扃掩晝陰阿師道味此中深一塵不涉冰霜操萬境俱空水月心駐屐寒香生小徑捲簾秋色上疏林莫愁客至無清供玄酒盈樽好共斟

悠然軒爲慈谿救上人賦

香消靜室定回時眞趣忘言祇自知雲淡風輕天蕩蕩
鳶飛魚躍晝遲遲傳來西竺元無法坐對南山或有詩
不是淵明來入社百年誰與共襟期

清勝軒爲姑蘇潤上人賦

繞屋松杉手自栽重陰長日護蒼苔一谿窈窕花間入
三徑參差竹下開夜半霜鐘寧假莛秋深月鏡本無臺
主人定起焚香坐何處扁舟棹雪來

些子景爲平江韞上人賦

尺樹盆池曲檻前老禪清興擬林泉氣吞渤澥波盈掬
勢壓崆峒石一拳仿彿煙霞生隙地分明日月在壺天
旁人莫訝胸襟隘豪髮從來立大千

半村詩爲姑蘇信立菴禪師賦

菴居背郭稱疏慵道韻清孤野趣濃花徑縈回通小市
竹窗窈窕納遙峯五更風遞巖城角半夜霜清古寺鐘
昨日鄰翁告東作四郊春雨起降龍

雲石詩爲貞長老賦

坐石看雲絕百非空山終歲澹相依臥龍春煖潛噓氣

国立国会図書館　タイトル『琳琅祕室叢書』　請求記号 082.1-R572K
ガラス使用

伏虎年深不振威已向諸天陳瑞彩更從歷劫拂銖衣
驀然觸著無拘礙蕩蕩乾坤自在飛

白石詩爲琦公宗師賦

雪色雲根出翠微堅貞不與道心違塵空自比仙人鏡
路滑誰參佛祖機豈爲礪金希世用都緣韞玉發山輝
點頭默契生公法絕勝商歌歎短衣

寓東湖二靈寺

二靈古稱山水窟興來獨往亦一奇扣舷時聞小海唱
奪卷復覩長江詩月中聽鶴坐不寐煙外盟鷗歸每遲
桃花流水儻得路便應黃髮爲漁師

次義上人韵

冥棲九隴傍雲松茗盌熏爐取次供月滿長空秋放鶴
雨昏大海晝降龍病中普施諸方食定裏長聞上界鐘
明哲古來多玩世不妨隨處舞三節

再用前韵贈祖庭與上人

匡廬攬秀昔巢松水色山光左右供日下奇峯金作鳳
雲間飛瀑玉爲龍撲簾空翠沾晴几拍枕寒濤隱暮鐘
從此胷中富正壑乾坤萬里一吟笻

国立国会図書館　タイトル『琳琅祕室叢書』　請求記号 082.1-R572K
ガラス使用

悼湖心寺壁東文上人

祇林一葉隕秋霜回首滄洲淚兩行几上殘經塵已暗篋中遺稾墨猶香雲迷圓澤三生石月冷維摩十笏房想像清容何處記寒梅的的竹蒼蒼

山居詩呈諸道侶三首

一榻東軒迥絕緣寒巖枯木共忘年雖非悟道龐居士豈是耽詩賈閬仙禪定儘教崖石坐法音都付澗湍傳騰騰終日無他伎只辨飢餐與困眠

日日看山眼倍明更無一事可關情掃開積雪巖前坐領取閒雲隴上行不共羽人談太易嬾從衲子話無生劃然時發蘇門嘯遙答風聲及水聲

嬾散形骸不自持黃冠聊束鬢邊絲頻來猨鶴渾相識看雲本自忘飢渴況有冰泉與石芝

逃禪室辭嘲

久慕陶公臥北窗還從馬祖吸西江埽愁帚用千金帚折幔惟瞻七寶幢日晏捲簾延疊嶂雨晴欹枕聽流淙周妻何肉俱無累祇有詩魔老未降

国立国会図書館　タイトル『琳琅祕室叢書』　請求記号 082.1-R572K
ガラス使用

寄鄭高士

閉門凝坐學長生七返還丹一息成野服春深裁白苧
山庖日午薦青精煙中鹿引朝眞鴛月下鸞隨度曲笙
卻笑秦人太癡絕樓船萬里訪蓬瀛

方瞳廣顙古先生氣秉先天獨混成辟穀齋房餐石髓
採苓幽澗役山精星辰夜動龍纏劒風露秋清鶴載笙
別後仙蹤杳難覓相思幾度夢登瀛

七言絶句

元旦與天淵長老雪中泛谿因而嘲及

不將柏葉圍爐飲卻爲梅花放棹看詩在霸橋驢子上
阿師空忍雪山寒

迎大年椿上人不値暮歸偶成

東歸聞道已浮杯力疾遙迎日幾回何處晚來成誤認
風簾竹影月窗梅

題大年椿上人梅花

娟娟淨色雪消餘翦翦寒香月上初杓格若教諸佛見
肯將薝蔔譬眞如

寄龍門禪師二首 師自號補衲

国立国会図書館　タイトル『琳琅祕室叢書』　請求記号 082.1-R572K
ガラス使用

上方樓閣煙霞補衲重來歲月賒挂杖入門如隔世
依然翠竹對黃花

靈山積雪赤城霞咫尺東西路不賒破碎衲衣剛補就
不煩天女散天花

題天師竹

琅玕仙節鬱蕭森知受三天雨露深投老相求訪眞訣
獨騎龍杖度千岑

五言古詩

鄱江張孟善氏貌古性方好直言慕王陵汲黯之爲人與俗多忤因扁其所居之室曰戇庵以自況

室傍別開小圃圃中無花卉蔬果之冗唯植藥數畦以資鄰里之貧病者其友西域鶴年取古史苦言藥也之遺意作戇夫治藥圃詩以貽之其詞曰

小圃不盈畝偪側背江郭種藥有戇夫庵居甘澹泊參

国立国会図書館　タイトル『琳琅祕室叢書』　請求記号 082.1-R572K
ガラス使用

苓充服食杞菊成帷箔抱甕不辭勞荷鋤寧改樂平生
慕陵黯直道盡謇諤固知逆耳言卽是瞑眩藥世無狄
公籠誰收治民瘼何須持方枘齟齬納圓鑿余亦種瓜
人歲晏同盤礴（珽按元刻明刻枘俱作柄今改正）

贈醫士樂孟傑

越人有至鑑明德以爲基視疾洞表裏談笑驅三尸神
聖不自居託以飲上池今人重勢利晝夜營己私心志
先蠱惑仁術詎能推明哲有深戒弗治爲中醫樂也孝
廉士天錫仁壽資蚤歲失所怙長懷罔極悲力學岐黃
術百歲奉慈闈朱顏暎華髮和氣春熙熙因推老老意
遂及親與知東鄰抱膏肓西里困瘡痍刀圭一入口沈
痼忽若遺樂也無德色賢聲日四馳越人久羽化緒言
百世師今古不二致樂也其勉之

梅林書屋爲四明陸秀才賦

陸郎好修士讀書梅屋下冰雪共清寒風月同瀟洒彈
琴聊對花調鼎須待實豈無松竹交歲晚爲三益

題畫二首

天連翠障開雨挾銀河瀉中有澹蕩人於焉結茅舍朝

漁曲渚湄暮獵平林下危途策羸驂汨汨胡爲者
荒荒野日低漠漠江雲冷喬林延暮光澄波浴秋影高
人千載懷乾坤一漁艇

送赤土磯巡檢徐白任滿

人生天地間忠孝理最大之子知所先秉之若珪玠小
試弓刀職長懷襁褓恩由來忠藎士多出孝義門便便
善辭令濟濟習容止忠孝苟不立絺繡如犬豕羨子負
才氣玉立當青春一飯不遑暇志在君與親桓桓領壯
夫赫赫巡大邑鴟張悉就捦鼠竊亦屏息耕桑各按堵
老稚春風中瓜期忽已屆入謁蓬萊宮車騎輓莫畱別
我大江側臨岐欲贈言老病多慙德青雲賢路開俊乂
俱登庸自此躋膴仕毋忘孝與忠

題胡公鼎碧梧軒

威鳳出羽族乃爲王者瑞飛翔九千仞覽德斯一至和
鳴周室興來儀舜廷治高軒植碧梧萬一幸而致慨然
千載懷孰敢謂不智奈彼積石遙來往良不易先生人
中鳳文章五色備肯作朝陽鳴亦足瑞斯世

七言古詩

贈相工

德祐忠臣好孫子爛爛目光巖電紫人問富貴等浮雲
瑣瑣何煩挂脣齒灩澦險蜀道難曳裾傍人多厚顏置
取乾坤雙老眼夕陽牛背看青山

李孝子思親詩書揭祕監所撰李處士墓銘後

亭亭高岡松上有雙棲烏朝出營其巢暮歸哺其雛雌
雄和鳴尾畢逋巢成雛長烏雙殂月明夜靜雛影孤南
飛繞樹聲號呼西谿之潯南山之隅銜土爲墓口卒瘏
蓬蒿老仙憫其慈孝俱錫以五色鳳凰羽徑寸驪龍珠
光芒晝夜燭墓廬哀衷既慰情始舒振迅羽翮思天衢
故巢歲晚牖戶虛飄颻風雨無時無纏緜補葺艮艱劬
君不見秦家桂樹空扶疏高枝卻使鴟梟居

奉寄武昌南山白雲老人 老人姓衛字君執

故人家住南山下心與白雲共瀟洒芝草遙賡黃綺歌
蓮花近入宗雷社嗟予江海避風塵白首歸來失所親
青眼相看如昔日只有南山與故人

送蔡士廉舍人奔赴還四明

公家東海濱我昔共鄉縣今同寓鄂渚十年不一見公

国立国会図書館　タイトル『琳琅祕室叢書』　請求記号 082.1-R572K
ガラス使用

從藩府典禮儀入侍須早出每遲不將汎愛要鄉譽直
以孤忠結　主知雪松貞操寒逾勁冰蘗清聲老更馳
府中諸彦皆人傑政事文章稱二絕重公質樸古人風
平揖下堂要罄折身名俱泰心獨悲甘旨親庭千里隔
一朝海鶴寄雲槭阿翁已作蓬萊客仰觀喬木戰飄風
五內分崩面深墨我聞往弔始見公我足躋跚公髮白
相看話舊重咨嗟少日風流那復得花明春泛越王湖
月皎秋尋賀公宅賞花弄月秋復春詩酒清狂多故人
直倚青年驕白日豈知碧水揚黃塵從此東西各星散
我憶同遊如夢幻秋風江上漫思鱸夜雨關河愁聽鴈
公當大事賜告歸片帆東下孤雲飛里中長老久相待
一見喜極還沾衣儻問題詩者誰子道卽遼東丁令威

送奉祠王艮佐奔訃還鄖城

鄖爲禮義鄉自昔多名士佐也游夏徒力學能崛起三
冬文史富才華萬言入對
天王家騎蟾秋折廣寒桂走馬春看長安花承　恩簽
仕御史府風生臺閣膺僉舉雅知嚴敬授祠官奉禮山
川來　大楚祠官清暇日有餘熒香危坐讀父書門外

国立国会図書館　タイトル『琳琅祕室叢書』　請求記号 082.1-R572K
ガラス使用

猶維桓典馬釜中屢出蒸蕪魚嗟予老病衡茅下時人
棄置如土苴多公高義數相過茅塞心胷賴陶寫霜風
一夜吹庭闈椿萱並悴色養違再拜　親王揮涕出千
里看雲甫扇歸佳城已卜牛眠地屏立泰山帶圍泗種
松耷士展孝誠傍水依山礪仁知知明仁熟政乃工終
喪還謁蓬萊宮致君堯舜付公等佇令四海回淳風五
風十雨年屢豐吾何幸爲田舍翁

送奚仲瑛進士服闋朝京

奚郎健筆凌高秋排雲直上蟾宮遊一枝丹桂許先折
歸來兩袖天香浮早年掄材服官政百里秋毫歸藻鏡
躬承　天語佐夏官幕下清談烽燧靜家書忽報丁內
艱讀禮還依孔子山教育英才樂人樂一旦徵書到巖
壑鯤鵬從此徙南溟鳳凰仍舊巢阿閣

題王大使望雲思親圖

山人愛雲不離山巢居只在雲松間枕泉漱石弄明月
天瓢一滴慰蒼生大旱用汝爲霖雨王公出處與此二
此心眞與雲俱閒達官愛雲雲作侶平步青雲稱高舉
者姝十年遊宦感離居衣上猶存慈母線手中長把嚴

国立国会図書館　タイトル『琳琅祕室叢書』 請求記号 082.1-R572K
ガラス使用

君書日日看雲不遑暇爲有吾親舍其下恨身不得逐
雲飛郤寫飛雲入圖畫公餘展翫凝心神見雲如見吾
雙親卷圖仍寄吾親舍永奉高堂長壽身狄公盛事王
公繼今古孝思同一致

紫芝山房 四明胡處士夢紫芝生於別墅因置墓廬

先翁胷中有正壑預築園亭向山郭清宵忽夢紫芝生
地靈獻瑞眞佳城只今諸孫仍肯構風姿曄曄如芝秀
一門朱紫自此升始知吉夢爲休徵始知吉夢爲休徵
千載無慙下馬陵

五言律詩

題宋貢士袁庸死節傳後 四明人

始蔑鄉閭薦俄驚國祚傾丹心回日馭赤手抗天兵自
可敦衰薄何煩校死生文山嘉傳在端合附高名

送定海許縣丞 代作

蛟門佐邑滿南去候庭闈雨露隨花綬雲霞避綵衣賢
聲今已著色養舊無違萬里滄溟月清秋作伴歸

送鄞縣鮑秀才 作代

貧病吾何有深慚鮑叔知可堪遲暮日翻值別離時霜

国立国会図書館　タイトル『琳琅祕室叢書』　請求記号 082.1-R572K
ガラス使用

月栖烏府風雲浴鳳池壯遊如得意音問莫教遲

題葉處士湖山獨步圖

杖屨湖山外悠然與世違水邊延月上巖際待雲歸隨

鹿過樵徑看鷗到釣磯只今瞻畫像猶想挹清輝

慈谿歸隱爲馮子木大尹賦

舊隱慈谿上歸休足自怡水翻琴上曲山送畫中詩叢

菊秋容澹孤松晝景遲依然對猨鶴無愧北山移

題四明倪仲權處士小像

松間新雨過清覽出亭皋雲逐青驄馬風生白苧袍幽

懷隨地遠詩興與秋高囊錦歸時重應知從者勞

介石齋爲四明倪克介賦

介石存中正能爲逸豫防礪金緣最勁攻玉豈徒剛貞

德南山配神機北斗當補天應有待五色爛文章

筠軒爲定海胡處士賦

種竹繞前楹年深勁節成薄雲通雨氣清夜動秋聲魚

豕空遺簡鸞鳳合度笙往來三徑熟不負歲寒盟

漁村書隱

彼美藏修者爲漁住海鄉傍沙觀鳥迹臨水映螢光舟

国立国会図書館　タイトル『琳琅祕室叢書』 請求記号 082.1-R572K
ガラス使用

楫須經濟絲綸擬對揚得魚供色養綵服日升堂

靜樂齋爲寧都鄧處士賦

寂寂幽棲地無營足自怡清泉流道脈白月淨詩脾每到忘機處翻爲得意時豁然成猛省太極是吾師

勉濟國諸郎

濟國諸公子風標各擅場青陽生玉氣白月隱珠光閥閱家聲重詩書世澤長直須同素志早爲繼遺芳

輓四明樂仲本先生 被誣冤死京獄

斯人嗟已矣吾道轉銷沉文物超前古功名困至今空山方泣玉同舍忽誣金白首號天處飛霜六月深

昔訪幽棲地論文十日還圖書花竹裏窗戶水雲間一別成千載孤魂隔萬山裏雞吾老矣東望涕長潸

輓繆將軍

大將捐公館哀音徹帝廷殞星芒角赤馭日箭編青禮賻膺天眷佳城獲地靈唯餘馮異樹寂寞倚園亭

武昌南湖度夏

南浦幽棲地當門罨畫開青山入雲去白雨度湖來石潤生龍氣川光媚蚌胎芙蕖三百頃何處看炎埃

国立国会図書館　タイトル『琳琅祕室叢書』　請求記号 082.1-R572K
ガラス使用

題奚仲英進士鵠山書堂

已爲蟾闕彥仍就鵠山居綵服晨供饌青藜夜照書寒香三徑小清籟四窗虛仕學俱優日承明別有廬

送章彥端赴夔府太守

春雪徧林皋清寒襲縕袍題詩送賢守呵凍强揮毫別思巴江永才名蜀嶺高文翁嘉政在化俗莫辭勞

送儒士柏堅赴會試

天子興文治春官策譽髦魚龍爭變化麟鳳並遊遨玉殿紅雲合金門紫氣高臚傳稱第一宮柳暎恩袍

五言排律

靜樂詩并序

靜樂者章貢處士鄧翁之齋號也翁已仙去其子尚忠尚信不忍死其親猶求士人詩文以詠其潛德予重二子之事死如事生也製五言排律十韵寄之以慰其孝思云

高人嗟逝矣靜樂尚求詩豈意無爲道翻成罔極悲二難勤繼述一默赴希夷飲水心逾潔看山意更遲傷烏營冢日弔鶴造廬時霜露增新感煙霞遂宿期閉門春

事去隱几午陰移未墜青雲志仍工白雪詞每憐司馬
病深忝叔牙知慚愧無佳句緘題慰孝思

七言律詩

梅南老人讀易圖爲四明陸都事賦

畫省歸來謝縉紳傍梅觀易最清眞孤根下應先天氣
太極中含大地春傲睨乾坤雙老眼婆娑香影一吟身
歲寒莫問調羹事且作耆英會裏人

題甫東故處士盛子暘方寸室以遺其子繼學

道義謀生本自然何煩負郭更求田由來方寸囲耕地
即是虛靈不昧天春雨既濡先澤遠秋風肯穫後昆賢
不忘種德辛勤意餘慶朝朝大有年

題故憲史徐子仁兄弟南湖漁隱遺卷

冰蘗同聲想二難南湖寄傲水雲寬並投清憲飛霜簡
對把滄浪釣月竿蟻夢無憑應易斷鷗盟有待竟長寒
卷中名勝多親舊三復遺文一永歎

瑞萱堂爲慈谿孫原道兄弟賦

手種叢萱孝感深陽和隨見破窮陰侵凌雪色雙華萼
報荅春輝寸草心疏翠近分書帶碧嫩黃遙映壽觴金

国立国会図書館　タイトル『琳琅祕室叢書』　請求記号 082.1-R572K
ガラス使用

忘憂坐對高堂晚更聽壎篪奏好音

題四明董氏知歸庵

衮衮紅塵未息機斯人何事獨知歸青山不辨將來計
白髮徒嗟既往非谷口雲霞隨葛屨沙頭魚鳥識荷衣
自慙潦倒江湖表猶對旄旌北賦式微

題九曲山房圖 夏母墓廬也

九曲園亭結構牢畫圖誰爲重揮毫蛟蚪起陸巖巒秀
風雨號空樹木高五夜神光通嶽氣三秋明水薦谿毛
瀧岡墓表情何極手把栢圈淚滿袍

樊口隱居爲武昌李君玉賦

萬里雲霄斂翼回挂冠高臥大江隈春深門巷先生柳
雪後園林處士梅翠擁樊山邀杖屨綠浮漢水映樽罍
誰能領取坡仙鶴月下吹簫共往來

巽江草堂爲章貢鄧尚忠賦

巽山環拱巽波涵瀟洒茅堂在蔚藍明月倒懸天上下
清風遠播地東南尊盥鷗鷺閒情適坐鎮魚龍老氣酣
最愛行藏兼吏隱詩成應擬百花潭

戲贈劉雲翁

国立国会図書館　タイトル『琳琅祕室叢書』　請求記号 082.1-R572K
ガラス使用

千金不惜買新聲贏得風流老更成銀甕葡萄浮臘蟻
金屏窈窕囀春鶯香凝宴寢頻開席花暗閒房合度笙
夜燕未終賓客醉莫將明燭照華纓

戲贈應修吉

硯谿居士神仙侶短髮蕭蕭雪滿簪煖老恨無燕趙玉
養生賴有坎離金牀頭酒熟畱僧飲席上詩成對客吟
歲晚山空誰是伴北窗梅月最知心

題長江萬里圖

右逾越嶲左蓬壺萬里提封入壯圖斷石屯雲山擁蜀
驚濤雪立海吞吳蟠桃有實來青鳥若木無枝駐赤烏
秦漢經營人盡去獨畱形勝在寰區 珽按明刻屯雲二字乙轉

錢塘懷古

錢塘佳麗冠南州故國繁華逐水流龍虎已消王霸氣
江山空鎖古今愁吳臣廟冷潮喧夜宋主陵荒墖倚秋
最是西湖歌舞地數聲漁笛散鳧鷗

重到西湖

湧金風月昔追歡一旦狂歌變永歎錦繡湖山兵氣合
金銀樓閣劫灰寒雪晴林墅梅何在霜冷蘇隄柳自殘

欲買畫船尋舊約荒煙野水浩漫漫

題簡翁水光林影圖

知是平泉是輞川水光林影共悠然辭轟涼暎紛紛月
蘋藻清涵湛湛天微颸翠旗龍夭矯倒開金鏡鳳翩翻
此中眞趣誰能辨吏隱雲間一散仙

水光山色齋爲張勉夫賦勉夫前朝搢紳也

新搆茅齋絕世紛水光山色喜平分四窗涼湧玻瓈月
一榻晴封紫翠雲鳥度畫屏迷遠黛魚吹清鏡動圓紋
往來半是漁樵侶閒話興亡坐夕曛

假館武當宮承舒庵贈詩次韵奉謝二首

一歸琳館卽逍遙無復驅馳混市囂載酒每承文士過
鬬茶頻赴羽人邀三清風露從天下五色雲霞匝地飄
匡坐不眠神益王靜聽笙鶴度中宵

去天尺五去人遥地位清高隔世囂祕閣校書多考索
初筵設醴重招邀每看賦雪才無敵便覺凌雲氣欲飄
枉騎敢煩臨暑夕拏舟或可俟寒宵公約來就宿時六月也

次岀翁中秋詩韵

西風黃鶴舊磯頭皓月中分此夕秋烏鵲無依頻繞樹

国立国会図書館　タイトル『琳琅祕室叢書』　請求記号 082.1-R572K
ガラス使用

魚龍有喜競乘流煙雲盡捲天逾大河漢低垂地欲浮
擬買桂花陪勝賞老來佳句恐難酬

再用前韵 次年中秋翁在史館僕留鄂潛悠然興懷復用前韵以寄

庾公樓上鄂城頭乘月今爲第幾秋大地長天俱並照
明河晦海各分流寒光下瀉方諸溢顥氣高騰沆瀣浮
不見故人吳季子百年清興若爲酬

送奉祠康仲謙致仕還陝西

大國祠官致仕歸秋風祖帳足光輝青松黃菊先廬在
白髮蒼顏故老稀久奉山川諸祀典遠迎鄉黨識

朝衣家居重念 君恩厚目送南來一鴈飛

送貝惟學武昌省親復還吳淞

黃鶴磯頭捲雪濤孝廉舟穩載時髦故廬先壟歸心切
慈母難兄別思勞千里蒓羹宜具饌三秋菊酒稱題糕
到家正及登高會瀟洒誰同白苧袍

送人使高麗

文物中朝宰相家聯芳五桂至今誇百年重喜孫枝盛
萬里遥瞻使節華暘谷宵分賓日馭天河秋早候星槎
朝鮮自昔知才辯佇見勳名被邇遐

国立国会図書館　タイトル『琳琅祕室叢書』　請求記号 082.1-R572K
ガラス使用

秋素軒爲涂以諒賦

新涼夜透讀書帷瀟洒軒居素景宜黃菊有香風瑟瑟
白蓮無質月遲遲垂綸水檻沙鷗狎步屧柴門野鶴隨
除卻天光與雲影更無一物在襟期

次韵陸伯暘梅花詩

小車厭看洛陽花夢想林逋處士家十里湖山春淺淡
一枝雪月夜橫斜孤高不受金尊賞清冷無煩錦帳遮
今日重吟香影裏百年風致未爲賒

輓衛知事胡公鼎二首

江海論交四十年故家文物羨君賢燈前夜雨書連屋
花下春風酒滿船舍瑟肯居曾點後著鞭寧讓祖生先
他鄉重會清歡極俄送輀車一泣然

自構幽軒倚碧梧琴樽時復集名儒一官詔遞來黃鶴
五夜悲涼夢白駒盛有良籌遺細柳可無高義致生芻
孤兒扶柩歸程遠啼殺林間返哺烏

輓故豫章義士吳復原

挺生英傑百夫防高義孤忠少頡頏艱食屢分圖共濟
危城百戰誓同亡延津劍去秋無氣合浦珠還夜有光

三復園亭新墓表哀榮寧獨在瀧岡

輓吳公佑祭酒母劉夫人二首

淑容玉潤氣冰清擇對仍歸間世英四德遠從麟趾化
九苞親見鳳毛成正當愛日調珍鼎遽爾乘雲上玉京
回首僊蹤無覓處雙峯雨露倍傷情

母儀婦道重當今共說夫人獨苦心教子遂成雙白璧
救夫不惜萬黃金家庭遺愛畱名郡（父嘗爲興國監郡）阡表新
銘出翰林每遇良辰增孝感板輿閒卻在花陰

題吳公祐祭酒雙峯雨露亭

春到先塋雨露饒思亭新構報劬勞碧涵一水吞天闊
玉立雙峯拔地高每想音容增怵惕還因精氣感熏蒿
通家三世深恩在把筆題詩淚滿袍

輓謝伯昇母王安人

蘭蕙爲心玉作姿閨門彝範後人師齊眉致敬過賓禮
和膽資勤冠母儀歲晚靈椿聯奕葉春深文梓長孫枝
正當琴瑟偕娛老豈意栝棬感孝思

武餘清樂爲致仕尹將軍賦

汗馬功成卽引年登山臨水小遊仙印紋久祕微生綠

字韵新成盡入玄深造煙霞運展嘯歌風月鄂君船
貽謀尚有孫吳略膝下時時課一篇

紫閣山房爲史仲魚賦

太華諸峯紫閣奇結茅應不負幽期遠分空翠來函谷
靜寫脩蛾入渼陂紅日屋頭臨照近白雲窗外卷舒遲
曳裾自到金門下猿鶴無時惱夢思

送長史管公時敏朝京

黃鶴樓前畫舫開送車千輛動浮埃楚人獨數蘇從諫
齊士誰過管仲才報政每隨鵷鷺入覽輝重見鳳凰來
君心江漢同東注一一敷陳對玉臺

次向士誠韵 士誠爲予築行篤于寓舍以詩見意次韵奉謝云

道究先天太乙初 金門大隱復誰如已承丹篆三天
籙還讀青藜午夜書華衣忽歸遼海鶴仙庖頻食武昌
魚行窩處處春風裏擬辦堯夫洛下車

得亡友郭至善醫士哀問

不知大夢赴華胥猶向來人問起居藥圃春深餘故植
芸窗日永列遺書猶憐宿草迷荒冢安得生芻致倚廬
咫尺無由親執紼深慚千里巨卿車

国立国会図書館　タイトル『琳琅祕室叢書』　請求記号 082.1-R572K
ガラス使用

俊骨英才孰與儔華星明月照清秋重傷賈誼年猶少
深慟顏淵德最優過墓自當畱寶劒濟河誰復共仙舟
極知脩短俱天命老淚無端似水流

寄題□□黃子中橋亭八景

橋亭風景洞天如中有儒仙舊隱廬春漲挼藍涵螮蝀
澧陂春漲內有石梁長橋曉嵐滴翠溼芙蕖龍磔朝嵐內有長山峻嶺受詩
華巘浮丘館中華翠巘峰頭有浮丘伯仙宇說劒香鑪許令居香爐紫煙
峯頭有許旌陽仙居雲外懸崖飛屐上天寶懸崖雨中沃壤帶經鋤
田東暮雨疏鐘鯨吼霜華重聖容僧鐘長笛龍吟月色虛雲源仙笛老
我塵寰懷勝境追遊早晚命巾車

五言絕句

題赤壁圖

橫槊英聲遠聞簫逸興長至今風月夜鶴夢繞黃岡

題謝安觀山圖

欲爲蒼生起神州未可還籌思保江表安若會稽山

長谿獨釣圖爲舒庵賦

谿上釣秋風心隨谿水東後車今已載何待兆非熊

題鄭高士畫竹

鄭君高節士瀟洒絕人羣獨把青鸞尾山窗埽白雲

梅竹畫爲郭志善題

姑射下天壇天空鬢影寒雪深歸路迥獨自跨青鸞

題卣翁先生梅蘭二首

老向江南住梅花共歲寒故人清興在踏雪幾回看

湘皐風日美芳草不勝春欲采紉爲佩慚非楚盡臣

畫菜爲馬上舍題

蔬畦新雨過小摘稱居貧若入君王夢瓊林第一人

畫菰菜

老圃青青甲平生味飽諳本無食肉相豈是厭肥甘

畫蘿蔔

高氏賢兄弟常將備夕餐如何清列士今作畫圖看

畫竹

拂素寫晴窗亭亭玉一雙蒼龍雷喚醒風雨徧湘江

畫枯木竹石

青天騰一蛟白石臥雙虎何人歌竹枝遥隔瀟湘浦

題畫二首

這水吞天碧危峰拔地青何由雲樹底揮麈坐茅亭

国立国会図書館　タイトル『琳琅祕室叢書』　請求記号 082.1-R572K
ガラス使用

翠黛浮晴漢虬枝立暝煙回舟不用楫江上水吞天

靜樂詩爲脩江向士誠賦

清心如山水一月印當中誰道芭蕉雨瀟瀟解惱公

七言絶句 疑按元本空行今補此四字

題畫

九疊雲峯面面同縠紋波起鯉魚風鎔頭艇子林間屋來往能無避俗翁

題會稽王冕翁畫梅

永和筆陣在山陰家法惟君悟最深寫得梅花兼二妙右軍風致廣平心

紅梅

姑射仙人煉玉砂丹光晴貫洞中霞無端半夜東風起吹作江南第一花

紅梅翠竹

瓊仙服盡紫金丹不識人間有歲寒一笑荒村春似海滿天風雪跨青鸞

水仙二首

湘雲冉冉月依依翠袖霓裳作隊歸怪底香風吹不斷

国立国会図書館 タイトル『琳琅祕室叢書』 請求記号 082.1-R572K
ガラス使用

水晶宮裏宴江妃
影娥池上晚涼多羅襪生塵水不波一夜碧雲凝作夢
醒來無奈月明何

竹枝詞二首

竹雞啼處一聲聲山雨來時郎欲行蜀天恰似離人眼
十日都無一日晴

水上摘蓮青的的泥中采藕白纖纖卻笑同根不同味
蓮心清苦藕芽甜

題定海樂節婦劉氏沿江泣尋夫屍卷

怨入江雲結畫陰潮痕清淺淚痕深白頭重見黃泉下
方盡寒燈一寸心

題淞江梧桐鄉鳴鳳里朱節婦卷

手植梧桐不憚勞朝陽鳴鳳一來遨花棲未穩翻然逝
慰眼惟遺五色毛

重到戴玄學齋居

憶坐詩壇棹酒船花枝旖旎月嬋娟一從鳧舃朝天去
月夕花朝雨惘然

題竹間翁白馬圖

国立国会図書館　タイトル『琳琅祕室叢書』　請求記号 082.1-R572K
ガラス使用

誰識驊騮汗血中靜團積雪動生風一從選入天閑內
不覺人間萬馬空

題唐申王三駿圖

三駿英英出渥洼太平芻粟飽天家誰知大將平河北
百戰功歸獅子花

戲題明皇照夜白圖

天上麒麟天下稀月中幾送八姨歸君王寓目應追悔
誤看乘鸞度羽衣

題劉伯昇所藏蘭亭

右軍高致極清眞盛築蘭亭詠暮春文彩風流那復見
摩挲遺墨想丰神

題水竹居卷

夜夢青鸞浴鳳池曉來水竹索題詩浣花吏隱無人繼
老我風塵寫愧辭

武昌南湖度夏

湖山新雨洗炎埃萬朶青蓮鏡裏開日暮菱歌動南浦
女郎雙槳盪舟來

紅蓮白藕詞

紅蓮白藕兩相宜欲採臨流意轉遲蓮子總甜心獨苦
藕芽雖美腹多絲
採蓮採藕湖水滔阿儂踏歌郎賞音多虛少實如郎意
外甜內苦似儂心

送蔡用嚴還四明

四明故舊苦無多死別生離奈若何老淚暗添江漢水
隨人去作海東波

迢遙海國接江鄉一度懷人一斷腸正值西風搖落際
可堪重送蔡中郎

寄四明諸友

海上歸期苦恨遲歸心日與海爭馳故人有待吾衰矣
一寸寒灰萬縷絲

寄武昌嚴靜山

出門便有好湖山對酒當歌莫暫閒不請自來酋卻去
無情白髮與朱顏

次舒庵見訪韵

退食從容馬首東夕陽斜映柳營紅埽門將帥遙相待
卻訝寒齋訪禿翁

国立国会図書館　タイトル『琳琅祕室叢書』　請求記号 082.1-R572K
ガラス使用

哭四明宋廷臣推官

甬東郭外爲鄰住湖北城中値宦遊直擬千回同一日

那知一到竟千秋

珽按元本此處有題水竹居卷一首與本卷廿三頁所載同惟浣字作涴因係重出故刪

吉雅謨丁字元德至正間進士浙東元帥鶴年兄也

題浙東廉訪知事楊仲儒先生死節卷

危城經百戰幕下得眞儒冰蘗存孤操風雲入壯圖奇功方破敵大節竟捐軀凜凜餘生氣千秋激懦夫

題天童寺朝元閣

海內兵塵已十年上方鐘鼓獨依然史臣錫號承天寵中使函香出御筵山列九龍蟠紫翠樓開五鳳出雲煙籃輿亦有登山約擬聽松風借榻眠

国立国会図書館 タイトル『琳琅祕室叢書』 請求記号 082.1-R572K
ガラス使用

贈陳章甫

三十年前鬢未蒼曾陪宰相入鵷行解衣換酒尋常醉
躍馬看花取次忙亂後已非前日夢老來邦復少年狂
黃冠野服新裝束穩把長竿釣海鄉

省秋過鶴年書館夜話

弟兄惟我老宗族有君知萬里尚爲客百年能幾時秋
清妨熟寐夜靜話貞期明日悤悤別還生兩地思

假日燕集呈席間諸老

半生辛苦獨天知十載鄉關入夢思作郡正逢多事日
揮毫不及少年時青衫有淚多如雨白髮無情亂若絲
今日一樽諸老共臨風不醉復何辭

国立国会図書館　タイトル『琳琅祕室叢書』　請求記号 082.1-R572K
ガラス使用

愛理沙字允中至正間進士翰林應奉 鶴年兄也

題戴叔能先生九鑿山房圖 山房乃先生讀書處也時先生避地四明故云

夢裏家山十載違丹青咫尺是耶非墨池新水春還滿書閣浮雲晚更飛張翰見機先引去管寧避亂久忘歸人生若解幽棲意處處林丘有蕨薇

題餘姚葉敬常州判海隄遺卷

潮汐東來勢蹴天一隄橫捍萬家全陵遷谷變人誰在海宴河清事獨賢曉日山川神禹迹秋風禾黍有虞田

国立国会図書館　タイトル『琳琅祕室叢書』　請求記号 082.1-R572K
ガラス使用

河渠他日書成績應並宣房與代傳

題東湖古鼎銘長老鍾秀閣

檻外澄湖平不流窗間疊嶂屹將浮煙霞五色錦屏曉風月雙清瑤鏡秋薝蔔濃香吹法席芙蓉涼影蕩仙舟結巢擬傍雲松住回首朝簪愧未收

樊川吳惟善 鶴年表兄也

寄武昌諸友

黃鵠山前漢水濆一時英俊總能文金釵佐酒年俱少銀燭鈔書夜每分鴈杳魚沉勞遠思狼貪羊很絕前聞兵戈故國知誰在目斷西南日暮雲

寄東海鶴年

鶴皋東望接三山海上羣仙日扣關虎守月爐丹鍊就龍吟霜匣劍飛還故園松菊餘三徑老屋煙霞恰半間爲問林泉逃世者如公今有幾人閑

国立国会図書館 タイトル『琳琅祕室叢書』 請求記号 082.1-R572K
ガラス使用

題扇寄友

拾得瀛洲月一輪氷紈初翦瑩無塵提攜不用深相憶
蒲握清風卽故人

小遊仙

桂殿瓊宮露氣清吹簫者是董雙成無端又作人間夢
風雨蕭蕭雞亂鳴

河漢無聲海月寒長鯨吸浪洞庭乾一聲鐵笛風雲動
人在危樓第幾欄

太學生戴習錄其師鶴年先生詩曰海巢集者請題其
後鶴年于友也其詩忠義慷慨有騷雅之遺意焉昔唐
之僧有讀其友盧仝之詩者曰鯨吞海水盡露出珊瑚
枝海神知貴不知價留與人間光照夜吾讀海巢集亦
云生其寶之生其寶之虎丘澹居老人至仁書

国立国会図書館　タイトル『琳琅祕室叢書』　請求記号 082.1-R572K
ガラス使用

此元刻元人丁鶴年詩余友顧澗蘋歲試玉峯時所收而以之歸余者也余向藏正統重刊本止三卷今元本分四集一曰海巢集二曰哀思集三曰方外集四曰續集以附錄終焉嘗取與明刻校勘分卷分體俱非其舊卽如海巢一詩元刻在卷一或以是名集職是之故明刻列諸卷二中失其旨矣他如哀思已下三卷皆有取意而後之稱者僅據至仁一序悉以海巢名之有是理乎得此可證廬山面目益歎元本之不致淪沒者幾希爰付裝池俾得附麗不壞與元

国立国会図書館　タイトル『琳琅祕室叢書』　請求記号 082.1-R572K
ガラス使用

刻諸名公集同十襲藏之較鄴之塵埋故紙堆中其顯晦爲何如耶伯樂一過冀北之野而馬羣遂空此書之於澗賓吾亦云然嘉慶己未孟夏五日書於士禮居棘人黃丕烈

卷端五言古詩採蓮曲第三首已下闕文久無從補迄今辛巳時越二十三年矣始見沈寶硯徵君手錄殘本依據補之昔義門何學士補宋刻後印本許丁卯集得毛豹孫影寫本足之謂非不知妄作茲余之補今集而得沈寫本不猶守此義邪喜而書此道光

紀元秋九月望日復見心翁坐雨縣橋之學耕堂燒燭識

国立国会図書館　タイトル『琳琅祕室叢書』　請求記号 082.1-R572K
ガラス使用

昭文張金吾愛日精廬影鈔元刊本

仁和　胡珽

元和　徐立方　仝校

休寧　胡石麟

丁鶴年集校讎

余幼學作試帖詩賦北窗梅月最知心題得二句云無言宵弄笛有約石眠琴高丈鐵珊見而賞之惜題句無出處檢查佩文韻府乃在摘句中繼閱元詩選知係鶴年句余隨欲覓其專集攷四庫全書止有一卷藝海珠塵收有三卷浙江採遺書目亦然惟愛日精廬有元刻四卷之本訪諸虞山書友鮑芳谷知售去久矣閱六年金順甫自山塘汪氏攜三卷之本歸余爲明正統刊本黃堯圃先生以元本校於

国立国会図書館　タイトル『琳琅祕室叢書』　請求記号 082.1-R572K
ガラス使用

上下方余循次鈔之無如次叙淆亂批校模糊正欲再
覓善本芳谷適得張氏影元鈔本贈余與元刻惟妙惟
肖（每半頁十行行廿一字）因歎前則數年不獲今且兩本並儲文
字因緣若由前定也急公之於世其有明刻優於元刻
者不敢毅然更改但於本詩下注云按某字明刻作某
庶不失元刻眞本云咸豐三年五月仁和胡珽識

序　二頁十八行　己字誤元本作已

一卷二頁十行　靄靄誤元本作蔼藹　十二行　輩字誤元本作悲

三頁十一行　闕字誤元本作缺　十四行　不肯誤元本作不堪

六頁九行　修字誤元本作脩

七頁十行　靄字誤元本作藹

八頁一行　閟字元本作閉

十一頁五行　元本純綺當从明刻作紈綺

二卷三頁十行　閒字元本作閑

五頁六行　窕字元本作窱　十四行　軸字元本作土

六頁十三行　閒字元本作閑

七頁一行注　海濱元本作濱海　三行　砥字誤元本作砥

八頁十六行　薪字誤元本作新

国立国会図書館　タイトル『琳琅祕室叢書』　請求記号 082.1-R572K
ガラス使用

十頁十一行 吾字元本作我

十一頁一行 霑字元本作沾 五行 芻字元本作蒭 十六行 牋字誤元本牒

十三頁十二行 諜字元本作牒

十五頁十行 敕字元本作勑

三卷一頁十三行 大君元本明刻並同按當作天君 十七行 棲字元本作栖

二頁三行 暨字下上字上元本空一格 十二行 閒字元本作閑 十五行 洒字元本作灑

三頁三行 絳字筆畫从此 十七行 孤竹誤元本作孤燭

五頁十一行 僻字元本作癖

七頁四行 遊字元本作游 六行 浙水元本作淅木

九頁十五行 窕窈誤元本作窈窕

十二頁一行 閒字元本作閑

四卷一頁五行 庵字元本作菴第九行同此

三頁十二行 脣字元本作唇

四頁五行 賡字筆畫从此 八行 赴字元本作訃

五頁一行 上字元本作海

七頁八行注 作代誤元本代作

九頁一行 泣字元本作沽今从明刻

十一頁十一行 庵字元本作菴十六行 蚌字元本明刻本作蚌今訂正

十二頁十三行 修字元本作脩

十三頁五行 鎖字元本作鎮今从明刻改 十六行 搆字元本作構 十八行 閒字元本作閑

十四頁一行 庵字元本作菴

十五頁五行 酒字元本作灑

十六頁十六行 夫字元本作天 十七行 閒字元本作閑

十八頁二行注 元本在詩後低三格單行大字 十四行 春漲句以下八句每句提行頂格其每句下空一格注八景名八景下又作雙行注內有石梁長橋等句至老我句又提行頂格今因詩集中從無此式故从明刻

十九頁七行 庵字元本作菴 十行 酒字元本作灑 十五行 勝字元本作時今从明刻○采字元本作綵

廿頁五行 睛字誤元本作晴

廿一頁五行 紅梅翠竹元本在詩後鸞字下空四格

廿四頁五行 酒字誤元本作酒○閒字元本作閑 七行 庵字元本作菴

附錄三頁三行注 故云元本上空三格

国立国会図書館 タイトル『琳琅祕室叢書』 請求記号 082.1-R572K
ガラス使用

CL.
NO. 38078

国立国会図書館　タイトル『琳琅祕室叢書』 請求記号 082.1-R572K
ガラス使用

国立国会図書館　タイトル『琳琅祕室叢書』　請求記号 082.1-R572K

ガラス使用

ガラス使用
国立国会図書館　タイトル『琳琅祕室叢書』　請求記号 082.1-R572K